



Firmado digitalmente por:
MELGAREJO CASTILLO Juan
Carlos FAU 20131370846 soft
Motivo: Dey V° B°
Fecha: 30/06/2020 22:07:40-0500



Firmado digitalmente por:
VARGAS MEDRANO Carlos
Alberto FAU 20131370846 soft
Motivo: Dey V° B°
Fecha: 30/06/2020 22:35:18-0500



Resolución Ministerial

Lima, 30 de junio del 2020

No. 185-2020-EF/41

CONSIDERANDO:

Que, mediante Decreto Legislativo N° 1088, Ley del Sistema Nacional de Planeamiento Estratégico y del Centro Nacional de Planeamiento Estratégico, se crea el Centro Nacional de Planeamiento Estratégico - CEPLAN, como órgano rector y orientador del Sistema Nacional de Planeamiento Estratégico;

Que, el numeral 13.3 del artículo 13 del Decreto Legislativo N° 1440, Decreto Legislativo del Sistema Nacional de Presupuesto Público, entre otros, señala que el Presupuesto del Sector Público tiene como finalidad el logro de resultados a favor de la población y del entorno, así como mejorar la equidad en observancia a la sostenibilidad y responsabilidad fiscal conforme a la normatividad vigente, y se articula con los instrumentos del SINAPLAN;

Que, con Resolución de Presidencia de Consejo Directivo N° 033-2017-CEPLAN/PCD, se aprueba la "Guía para el Planeamiento Institucional", la cual tiene como objeto establecer pautas para el planeamiento institucional que comprende la política y los planes que permiten la elaboración o modificación del Plan Estratégico Institucional (PEI) y el Plan Operativo Institucional (POI);

Que, el numeral 6.2 de la "Guía para el Planeamiento Institucional", establece que la entidad debe elaborar y aprobar el POI Multianual, por un periodo no menor de tres (3) años respetando el periodo de vigencia del PEI, con la finalidad de orientar la asignación de recursos al logro de las metas prioritarias;

Que, el POI Multianual ha sido elaborado en coordinación con los órganos, unidades orgánicas y Unidades Ejecutoras del Pliego MEF, los cuales han remitido la información correspondiente a la programación de actividades operativas e inversiones para el periodo 2021-2023;

Que, el artículo 48 del Texto Integrado del Reglamento de Organización y Funciones del Ministerio de Economía y Finanzas, aprobado por Resolución Ministerial N° 301-2019-EF/41, establece, entre otros, que es competencia de la Oficina General de Planeamiento y Presupuesto dirigir el proceso técnico de formulación, monitoreo y evaluación de los planes estratégicos y operativos;



Firmado digitalmente por:
MELGAREJO CASTILLO Juan
Carlos FAU 20131370846 soft
Motivo: Day V° B°
Fecha: 30/06/2020 22:07:58-0500



Firmado digitalmente por:
VARGAS MEDRANO Carlos
Alberto FAU 20131370846 soft
Motivo: Day V° B°
Fecha: 30/06/2020 22:39:33-0500



De conformidad con lo dispuesto en el Texto Integrado del Reglamento de Organización y Funciones del Ministerio de Economía y Finanzas, aprobado por Resolución Ministerial N° 301-2019-EF/41; y, en la Resolución de Presidencia de Consejo Directivo N° 033-2017-CEPLAN/PCD, que aprueba la "Guía para el Planeamiento Institucional";

SE RESUELVE:

Artículo 1. Aprobación del Plan Operativo Institucional (POI) Multianual 2021-2023 del Ministerio de Economía y Finanzas

Apruébase el Plan Operativo Institucional (POI) Multianual 2021-2023 del Ministerio de Economía y Finanzas, conforme a los Anexos B-4 adjuntos a la presente Resolución.

Artículo 2. Modificación y reformulación

El Plan Operativo Institucional (POI) Multianual 2021-2023 del Ministerio de Economía y Finanzas, puede ser modificado y/o reformulado, previa consistencia con la asignación del presupuesto aprobada mediante Ley de Presupuesto del Sector Público para el Año Fiscal 2021, y priorización de actividades operativas.

Artículo 3. Publicación del Plan Operativo Institucional (POI) Multianual 2021-2023 del Ministerio de Economía y Finanzas

Publícase el Plan Operativo Institucional (POI) Multianual 2021-2023 del Ministerio de Economía y Finanzas en la Plataforma Digital Única del Estado Peruano (www.gob.pe) y en el Portal Institucional del Ministerio de Economía y Finanzas (www.gob.pe/mef).

Regístrese, comuníquese y publíquese.

.....
MARIA ANTONIETA ALVA LUPERDI
Ministra de Economía y Finanzas



Firmado digitalmente por:
JARA HUALLPATUERO Maria
Ysabel FAU 20131370645 soft
Motivo: Doy V° B°
Fecha: 30/08/2020 18:14:11-0500



Ministerio de
Economía
y Finanzas

Firmado digitalmente por:
VARGAS MEDRANO Carlos
Alberto FAU 20131370645 soft
Motivo: Soy el autor del
documento
Fecha: 30/08/2020 19:06:57-0500



PERÚ

Ministerio
de Economía y Finanzas

Plan Operativo Institucional (POI) Multianual 2021-2023 Ministerio de Economía y Finanzas

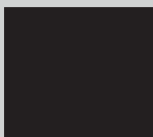

INDICE

I.	Introducción	3
II.	Declaración de Política Institucional	3
III.	Misión Institucional	7
IV.	Organización Institucional	7
V.	Acciones estratégicas institucionales priorizadas por objetivos estratégicos institucionales	10
VI.	Programación física y de costeo de las actividades operativas	12
VII.	Anexos: Reportes del POI Multianual, obtenidos del aplicativo CEPLAN V.01 (Anexo B-4)	14

I. INTRODUCCIÓN

El Ministerio de Economía y Finanzas (MEF) es un organismo del Poder Ejecutivo, rector del Sector Economía y Finanzas, que constituye un Pliego presupuestal integrado por cinco Unidades Ejecutoras.

En el marco del proceso de planeamiento estratégico se cuenta con el Plan Estratégico Institucional (PEI) 2017-2019 del MEF, aprobado con la Resolución Ministerial N°425-2016-EF/41, que establece la misión, los objetivos y acciones estratégicas institucionales; y su ampliación de metas al 2022, aprobado mediante Resolución Ministerial N° 081-2020-EF/41, el cual se encuentra vigente.

De esta manera, con la finalidad de implementar dichas acciones estratégicas institucionales, se ha elaborado el Plan Operativo Institucional (POI) Multianual 2021-2023, el cual considera los lineamientos establecidos por el Centro Nacional de Planeamiento Estratégico (CEPLAN) en la “Guía para el Planeamiento Institucional” aprobado mediante Resolución de Presidencia de Consejo Directivo N° 033-2017-CEPLAN/PCD y sus modificatorias.

El presente POI Multianual orienta la asignación de recursos al logro de las metas prioritarias durante el periodo 2021-2023, el cual registra la priorización de cada Actividad Operativa e Inversión, sobre la base de la ruta estratégica definida en el PEI vigente; además, contiene en los Anexos B-4, la programación física y de costeo de las Actividades Operativas e Inversiones de cada Centro de Costo a cargo de las unidades ejecutoras, órganos y unidades orgánicas del MEF.

Finalmente, se debe señalar que la mencionada programación de costeo que se incluye en el presente documento, ha sido determinada de acuerdo con la Asignación Presupuestal Multianual (APM) 2021-2023 otorgada a cada unidad ejecutora y meta presupuestal del MEF.

II. DECLARACIÓN DE POLÍTICA INSTITUCIONAL

El Ministerio de Economía y Finanzas está orientado principalmente a asegurar la estabilidad macroeconómica y financiera del país, desarrollando su accionar a través de políticas, normas y lineamientos relacionados al ámbito económico, fiscal y tributario, que se detallan a continuación:

2.1 Política Económica

- **Estabilidad Macroeconómica**

- Preservar la estabilidad macroeconómica y financiera del país, a través de la formulación, propuesta y evaluación de las políticas económicas, tomando en consideración el entorno macroeconómico y las reglas fiscales vigentes.
- Informar periódicamente a la Alta Dirección sobre la evolución, perspectivas y riesgos de la economía nacional e internacional; así como, su relación con los ingresos y el cumplimiento de las reglas fiscales.

- **Eficiencia de la Economía**

- Promover la eficiente asignación de los recursos que coadyuve al incremento continuo de la productividad y competitividad, mediante la concordancia de los procesos de integración económica, a cargo del sector competente, con la política económica general.
- Reducir distorsiones para promover la facilitación y eficiencia del funcionamiento de las operaciones de comercio exterior y promover estrategias de política de integración económica que contribuyan al desarrollo.

- **Promoción de la Inversión Privada**

- Fomentar la participación del sector privado en el desarrollo de proyectos que contribuyan de manera eficiente al cierre de la brecha de infraestructura pública existente en el país, mejoren el alcance y la calidad de los servicios públicos, y dinamicen la economía nacional, la generación de empleo productivo y la competitividad del país.
- Implementar medidas para el cumplimiento de la política nacional para el desarrollo y promoción de las Asociaciones Público Privadas, Proyectos en Activos y Obras por Impuestos, en los diversos sectores y niveles de gobierno, de la actividad económica nacional, en concordancia con la política económica del país.
- Impulsar la implementación del Plan Nacional de Infraestructura para la Competitividad, con la finalidad de contribuir con el cierre de la brecha de infraestructura pública señalado.

- **Inversión Pública**

- Orientar el uso de los recursos públicos destinados a la inversión con la finalidad de cerrar las brechas de infraestructura o de acceso a servicios, procurando el mayor impacto en la sociedad y lograr el desarrollo del país.
- Aplicar mecanismos que promuevan la mayor transparencia y calidad en la gestión de la inversión pública.

- **Previsional Privado**

- Evaluar lineamientos y políticas públicas para la gestión de regímenes previsionales privados.
- Realizar el análisis económico y financiero de las medidas que se propongan relacionadas a los regímenes previsionales privados.

- **Gestión de Riesgos**

- Desarrollar planes para la adecuada gestión de riesgos del sistema financiero, mercado de capitales, seguros y previsional privado que afectan a los partícipes del sistema financiero, con la finalidad de mantener un normal desarrollo del sistema y que la población cuente con instituciones sólidas.

- **Inclusión Financiera**

Ejecutar acciones coordinadas entre el sector público, el privado y la sociedad civil, que tengan por finalidad:

- Generar mayor confianza de todos los segmentos de la población en el sistema financiero.
- Contar con una oferta de servicios financieros suficiente y adecuada a las necesidades de la población.
- Mejorar la cobertura y el uso de servicios financieros, a través de desarrollo de la infraestructura de telecomunicaciones y plataformas digitales.
- Incrementar la participación de gobiernos locales para coadyuvar a la implementación de acciones que promuevan la inclusión financiera.
- Implementar mecanismos que fomenten el acceso y uso de los servicios financieros formales con especial atención en la población con menor acceso.

- **Centralización Normativa y Descentralización Operativa**

- Definir normas de administración interna a cargo de cada rector de sistema administrativo, con la función específica, responsable y la proporción de recursos públicos asignados para su utilización eficiente.

- Cada unidad administrativa responde a los lineamientos dados en el ámbito de la Administración Financiera del Sector Público, dentro de los alcances de la cobertura de las Estadísticas de las Finanzas Públicas y rendición de cuentas digitalizada.
- **Integración de la Información**
- El registro de Hechos Económicos de Línea, contribuye con los principios de transparencia y sostenibilidad fiscal, a partir del documento fuente físico o electrónico que sustente la naturaleza del mismo, utilizando la Tabla de Eventos Contables para su registro, garantizando el principio de probidad en la ejecución de los recursos, permitiendo el seguimiento, trazabilidad y auditoría de las fuentes de los productos o servicios generados.

2.2 Política Fiscal

- **Política Tributaria**

- Fortalecer el Sistema Tributario Nacional sobre la base de los principios de suficiencia, eficiencia, equidad, neutralidad y simplicidad, de manera que los ingresos fiscales garanticen financiar las necesidades de gasto público.
- Proponer medidas de política tributaria que permitan modernizar nuestro sistema tributario para ampliar la base tributaria, reducir el contrabando y disminuir la evasión y elusión de impuestos y facilite el clima de inversión.

- **Sostenibilidad fiscal**

- Asegurar la sostenibilidad fiscal en el mediano y largo plazo mediante la formulación, propuesta y evaluación de una política fiscal transparente y responsable, que contribuya a la estabilidad macroeconómica del país.
- Elaborar reportes sobre la evolución de las finanzas públicas, las proyecciones macrofiscales y la política fiscal.

- **Diseño, monitoreo y cumplimiento de Reglas Fiscales**

- Establecer las reglas fiscales a considerarse en la gestión del proceso presupuestario.
- Monitorear permanentemente las finanzas públicas y el cumplimiento de reglas fiscales en el marco de la política macroeconómica.
- Formular y proponer medidas de política fiscal que promuevan el cumplimiento de las reglas fiscales y la sostenibilidad de las finanzas públicas.

- **Programación Multianual del Presupuesto y Calidad del Gasto Público**

- Fortalecer el proceso de Programación Multianual Presupuestaria en el Sector Público.
- Fortalecer la implementación del Presupuesto por Resultados y sus herramientas para la mejora de la calidad del gasto público.

- **Gestión de Activos y Pasivos**

- Implementar políticas, metas y objetivos que permitan realizar una gestión integral de activos y pasivos financieros del SPNF, que promueva el uso eficiente de los recursos y el endeudamiento responsable en estrecha relación con la planificación financiera; a fin de, con un nivel de riesgo prudente, maximizar el rendimiento de los activos y minimizar el costo de los pasivos. De esta manera la gestión integral de los activos y pasivos financieros también tiene implicancia sobre la sostenibilidad y responsabilidad fiscal y es de utilidad para la definición

de políticas de endeudamiento y tesorería.

- **Gestión de Riesgos Fiscales**

- Implementar lineamientos, metodologías, modelos y normativas para la identificación, medición, mitigación y monitoreo de los riesgos fiscales. La implementación de los riesgos fiscales contribuirá a la consolidación de la sostenibilidad fiscal y favorecerá el cumplimiento de las reglas fiscales.
- Adoptar medidas preventivas para mitigar el impacto de los riesgos fiscales en las finanzas públicas, en base a su identificación y cuantificación, monitoreando permanentemente estas medidas que contribuirán a evaluar su eficacia y, de ser el caso, realizar los ajustes necesarios para obtener los resultados previstos.

- **Descentralización Fiscal**

- Proponer un marco fiscal prudente, responsable y transparente para los Gobiernos Regionales y Gobiernos Locales, que facilite el seguimiento y la rendición de cuentas de la gestión fiscal subnacional y considere reglas fiscales acordes con sus capacidades y alineadas con los objetivos macrofiscales.
- Formular, proponer, ejecutar y evaluar las políticas, normas y lineamientos técnicos en materia de descentralización fiscal, con el objetivo de propiciar la responsabilidad fiscal y la equidad en la transferencia de recursos a los gobiernos subnacionales.

- **Gestión Fiscal de los Recursos Humanos en el Sector Público y de las Pensiones**

- Contribuir a la consolidación de la implementación del Régimen del Servicio Civil en las Entidades del Estado, con la finalidad de retribuir adecuadamente a los funcionarios y servidores del Sector Público, en el marco de los principios que orientan la Administración Financiera del Estado.
- Impulsar y mantener la sostenibilidad de los regímenes pensionarios a cargo del Estado, que contribuya a una mejor calidad de vida de los pensionistas.
- Formular y proponer directivas relacionadas al funcionamiento y al registro de conceptos de ingresos, aportes y descuentos por las Entidades Públicas, así como la inscripción de conceptos que correspondan al Catálogo Único de Conceptos de Ingresos y otras materias que correspondan al Aplicativo Informático.
- Promover la modernización de la Gestión Fiscal de los Recursos Humanos del Sector Público implementando la interoperabilidad de información entre las entidades del Sector Público que la integran, optimizando el manejo de la información y reduciendo la duración de los procedimientos en la administración de las planillas, para obtener mayores niveles de equidad, eficacia y eficiencia.

- **Eficiencia en el abastecimiento público**

- Promover la gestión interoperativa, articulada e integrada de las actividades de la Cadena de Abastecimiento Público mediante el establecimiento de normas y procedimientos que aseguren la programación, adquisición, gestión y administración adecuada y oportuna de bienes, servicios y obras en el Estado que contribuyan a la optimización del uso de los recursos públicos, el logro de las metas y objetivos estratégicos de las entidades y el cierre de brechas de los servicios públicos.
- Implementar herramientas de gestión de riesgos que permitan el registro y seguimiento de las actividades de la Cadena de Abastecimiento Público, garantizando información confiable, oportuna y accesible a todos los actores que participan en el Sistema Nacional de Abastecimiento, promoviendo la transparencia y control en el uso de los recursos públicos.

III. MISIÓN INSTITUCIONAL

La misión institucional del Ministerio de Economía y Finanzas es:

“Armonizar la política económica y financiera, a través de la transparencia y responsabilidad fiscal, contribuyendo al crecimiento económico sostenido del país”.

IV. ORGANIZACIÓN INSTITUCIONAL

El Ministerio de Economía y Finanzas, de acuerdo al Texto Integrado del Reglamento de Organización y Funciones (ROF), aprobado con Resolución Ministerial N° 301-2019-EF/41, cuenta con la siguiente estructura orgánica:

4.1. ESTRUCTURA ORGÁNICA

La estructura orgánica está conformada por los órganos y unidades orgánicas siguientes:

01 ÓRGANOS DE ALTA DIRECCIÓN

- 01.1 Despacho Ministerial
- 01.2 Despacho Viceministerial de Hacienda
- 01.3 Despacho Viceministerial de Economía
- 01.4 Secretaría General

02 ÓRGANO RESOLUTIVO

- 02.1 Tribunal Fiscal

03 ÓRGANO DE CONTROL INSTITUCIONAL

- 03.1 Órgano de Control Institucional

04 ÓRGANO DE DEFENSA JURÍDICA

- 04.1 Procuraduría Pública

05 ÓRGANO DE DEFENSORÍA

- 05.1 Defensoría del Contribuyente y Usuario Aduanero

06 ÓRGANOS DE ADMINISTRACIÓN INTERNA

06.1 ÓRGANOS DE ASESORAMIENTO

- 06.1.1 Oficina General de Planeamiento y Presupuesto
- 06.1.2 Oficina General de Asesoría Jurídica
- 06.1.3. Oficina General de Integridad Institucional y Riesgos Operativos

06.2 ÓRGANOS DE APOYO

- 06.2.1 Oficina General de Administración
- 06.2.2 Oficina General de Tecnologías de la Información
- 06.2.3 Oficina General de Servicios al Usuario
- 06.2.4 Oficina General de Inversiones y Proyectos
- 06.2.5 Oficina General de Enlace

06.2.6.1 Oficina de Comunicaciones

07 ÓRGANOS DE LÍNEA DEL DESPACHO VICEMINISTERIAL DE HACIENDA

- 07.1 Dirección General de Presupuesto Público
- 07.2 Dirección General de Contabilidad Pública
- 07.3 Dirección General de Tesoro Público
- 07.4 Dirección General de Gestión Fiscal de los Recursos Humanos
- 07.5 Dirección General de Abastecimiento

08 ÓRGANOS DE LÍNEA DEL DESPACHO VICEMINISTERIAL DE ECONOMÍA

- 08.1 Dirección General de Política Macroeconómica y Descentralización Fiscal
- 08.2 Dirección General de Política de Ingresos Públicos
- 08.3 Dirección General de Programación Multianual de Inversiones
- 08.4 Dirección General de Mercados Financieros y Previsional Privado
- 08.5 Dirección General de Asuntos de Economía Internacional, Competencia y Productividad
- 08.6 Dirección General de Política de Promoción de la Inversión Privada

4.2. OTROS NO ESTRUCTURADOS

- Consejo Nacional de la Competitividad y Formalización
- Equipo Especializado de Seguimiento de las Inversiones
- Equipo Especializado de Mesas Ejecutivas

4.3. UNIDADES EJECUTORAS

- U.E. 001 - Administración General
- U.E. 002 - Administración de la Deuda
- U.E. 009 - Secretaría Técnica de Apoyo a la Comisión Ad Hoc creada por la Ley 29625
- U.E. 011 - Secretaría Técnica del Consejo Fiscal
- U.E. 012 - Oficina General de Inversiones y Proyectos

La presente estructura orgánica puede apreciarse en el organigrama siguiente:

ORGANIGRAMA ESTRUCTURAL DEL MINISTERIO DE ECONOMÍA Y FINANZAS

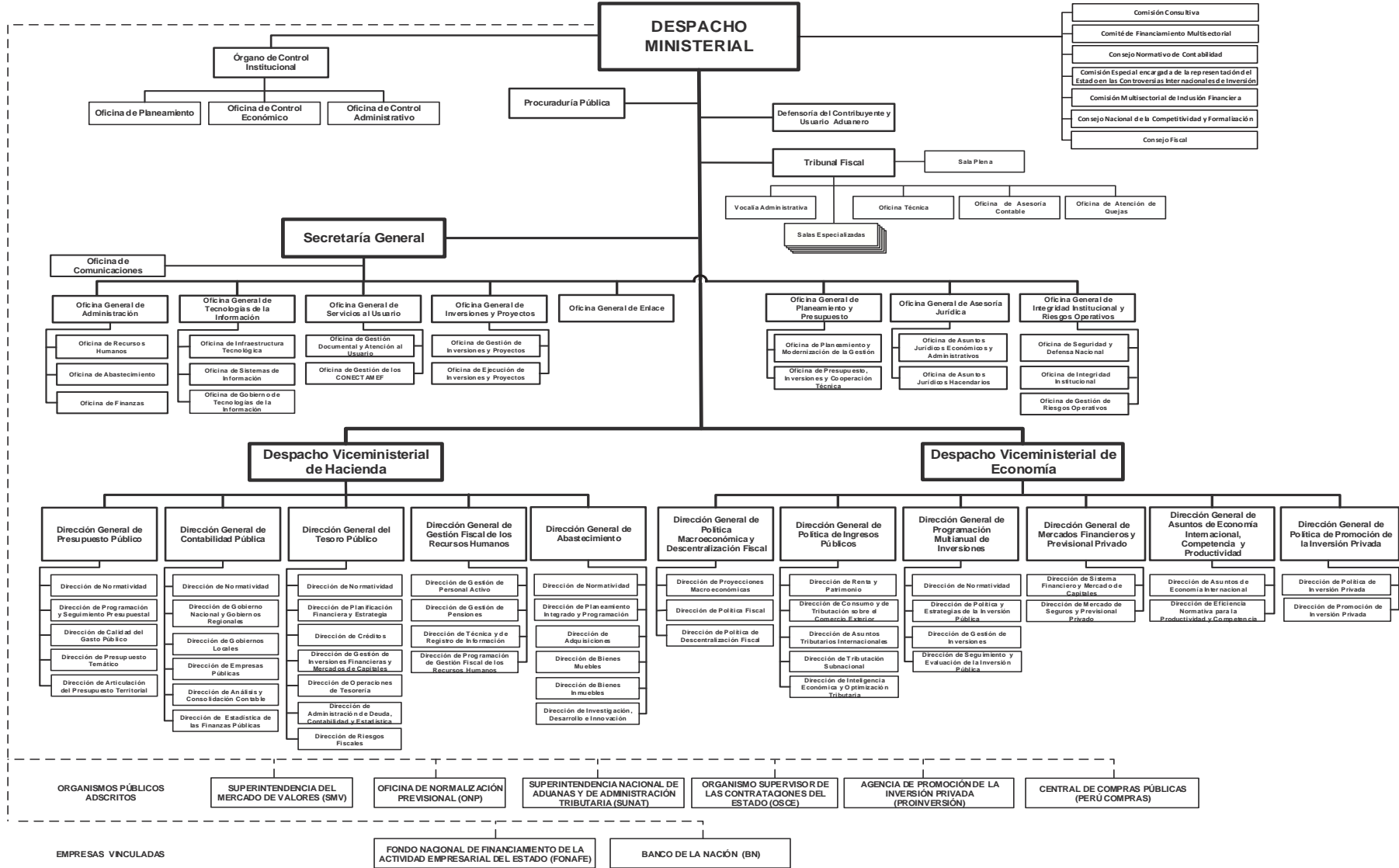

V. ACCIONES ESTRATÉGICAS INSTITUCIONALES PRIORIZADAS POR OBJETIVOS ESTRATÉGICOS INSTITUCIONALES

Las Actividades Operativas descritas en el POI Multianual 2021-2023, se encuentran alineadas a las acciones estratégicas institucionales establecidas en el PEI 2017-2019 del Ministerio de Economía y Finanzas con ampliación de metas al 2022, el cual se encuentra vigente, y será aplicable de manera excepcional para dicho periodo del POI Multianual.¹

De acuerdo al PEI vigente, el Ministerio de Economía y Finanzas tiene ocho (8) Objetivos Estratégicos Instituciones, los cuales están articulados con un total de cuarenta y dos (42) Acciones Estratégicas Institucionales priorizadas conforme al siguiente detalle:

5.1. Objetivo Estratégico Institucional 1 (OEI1): Consolidar el equilibrio y sostenibilidad fiscal

El OEI1 considera la implementación de once (11) acciones estratégicas a cargo de la Dirección General de Política Macroeconómica y Descentralización Fiscal (DGPMACDF), y de la Dirección General de Endeudamiento y Tesoro Público (DGETP), según se muestra a continuación:

OEI	Objetivo Estratégico	AEI	Acciones Estratégicas	Indicador	Meta 2020	Meta 2021	Meta 2022	Responsable
OEI1	Consolidar el equilibrio y sostenibilidad fiscal	AEI1.1	Fortalecimiento de los lineamientos de política económica y financiera, en el marco de la sostenibilidad de las finanzas públicas.	Informe sobre la actualización del Marco Macroeconómico Multianual (MMM)	1	1	1	DGPMACDF
		AEI1.2	Estudios sobre determinación de los límites de gasto y financiamiento del presupuesto público.	Informe sobre límites de gasto y financiamiento del presupuesto público	5	5	5	
		AEI1.3	Monitoreo permanente sobre el cumplimiento de las reglas macrofiscales, incluyendo los ingresos, gastos y financiamiento público.	Informe sobre el cumplimiento de las reglas macrofiscales	4	4	4	
		AEI1.4	Monitoreo permanente sobre el cumplimiento de las reglas fiscales en los gobiernos subnacionales.	Informe sobre el cumplimiento de las reglas fiscales de los gobiernos subnacionales	4	4	4	
		AEI1.5	Seguimiento del contexto económico y financiero nacional e internacional para la política macrofiscal.	Informe sobre el contexto económico y financiero nacional e internacional	12	12	12	
		AEI1.6	Concertación de créditos externos e internos.	Ratio de concertaciones de créditos externas e internas respecto al máximo aprobado por Ley	70%	70%	70%	DGETP

¹ Oficio N°D000172 -2020-CEPLAN/DNCP

OEI	Objetivo Estratégico	AEI	Acciones Estratégicas	Indicador	Meta 2020	Meta 2021	Meta 2022	Responsable
		AEI1.7	Fortalecer la capacidad de las Entidades en gestión de riesgos que afectan las finanzas públicas.	Contingencias respecto del PBI	11,7%	12,5%	13,4%	
		AEI1.8	Priorización del mercado doméstico de valores de deuda pública en soles como principal fuente de financiamiento.	Ratio de la deuda pública en moneda nacional respecto a la deuda bruta total	63,9%	64,1%	65,0%	
		AEI1.9	Flexibilización intertemporal de los activos y pasivos públicos.	Fondos centralizados en la CUT respecto a total de fondos que financian el presupuesto público	100%	100%	100%	
		AEI1.10	Gestión efectiva de la Cuenta Única del Tesoro (CUT) en moneda nacional (MN).	Diferencial de rentabilidad de los saldos a la vista en el BCRP respecto a los fondos administrados en la CUT en MN	0,70%	0,75%	0,80%	
		AEI1.11	Desarrollo del mercado de operaciones de reporte con Títulos del Tesoro Público.	Operaciones de reporte bajo la modalidad de venta con compromiso de Recompra y Préstamo Temporal de Valores	48	48	48	

5.2. Objetivo Estratégico Institucional (OEI2): Mejorar el nivel de estabilidad de los ingresos públicos,

El OEI2 considera la implementación de dos (2) acciones estratégicas a cargo de la Dirección General de Política de Ingresos Públicos (DGPIP), según se muestra a continuación:

OEI	Objetivo Estratégico	AEI	Acciones Estratégicas	Indicador	Meta 2020	Meta 2021	Meta 2022	Responsable
OEI2	Mejorar el nivel de estabilidad de los ingresos públicos.	AEI2.1	Fortalecimiento de los lineamientos de la política de ingresos públicos a mediano plazo.	Informe sobre rendimiento de los tributos	1	1	1	DGPIP
		AEI2.2	Implementación de instrumentos de recaudación tributaria municipal.	Informe sobre instrumentos implementados	1	1	1	

5.3. Objetivo Estratégico Institucional (OEI3): Lograr una mayor apertura económica y armonización del mercado de bienes y servicios.

El OEI3 considera la implementación de cuatro (4) acciones estratégicas a cargo de la Dirección General de Asuntos de Economía Internacional, Competencia y Productividad (DGAEICP) y la Secretaría Técnica del Consejo Nacional de Competitividad y Formalización (CNCF), según se muestra a continuación:

OEI	Objetivo Estratégico	AEI	Acciones Estratégicas	Indicador	Meta 2020	Meta 2021	Meta 2022	Responsable
OEI3	Lograr una mayor apertura económica y armonización del mercado de bienes y servicios	AEI3.1	Fortalecimiento de la política de negociación en materia aduanera y arancelaria para la integración económica y comercial del país.	Global Competitiveness Report (World Economic Forum)	63*	63*	64*	DGAEICP
		AEI3.2	Impulso de la calidad regulatoria del Estado para la formalización y competitividad de los mercados.	Ranking Doing Business	Dentro de 30% Superior de economías del ranking	Dentro de 28% Superior de economías del ranking	Dentro de 26% Superior de economías del ranking	DGAEICP - CNCF
		AEI3.3	Implementación de instrumentos para la solución de controversias con inversionistas extranjeros.	Controversias con inversionistas extranjeros	3	3	3	DGAEICP
		AEI3.4	Promoción de la eficiencia y productividad del mercado interno.	Eficiencia del Mercado de bienes 6to pilar del Global Competitiveness Index del WEF	60*	61*	61*	DGAEICP
Eficiencia del Mercado de trabajo, 7mo pilar del Global Competitiveness Index del WEF	59*			60*	60*			

(*) Variación debido al cambio metodológico realizado por el WEF. Las puntuaciones en su ranking de competitividad van del 0 al 100 y ya no del 1 al 7 como en los años anteriores.

5.4. Objetivo Estratégico Institucional (OEI4): Incrementar la cobertura y eficiencia de los mercados financieros y previsional privado.

El OEI4 considera la implementación de dos (2) acciones estratégicas a cargo de la Dirección General de Mercados Financieros y Previsional Privado (DGMFPP), según se muestra a continuación:

OEI	Objetivo Estratégico	AEI	Acciones Estratégicas	Indicador	Meta 2020	Meta 2021	Meta 2022	Responsable
OEI4	Incrementar la cobertura y eficiencia de los mercados financieros y previsional privado	AEI4.1	Fortalecimiento de las políticas e instrumentos para el desarrollo de los regímenes previsionales privados.	Instrumento normativo emitido	1	1	1	DGMFPP
		AEI4.2	Fortalecimiento de las políticas e instrumentos orientados a la profundización, estabilidad y liquidez del mercado financiero.	Instrumento normativo emitido	2	2	2	

5.5. Objetivo Estratégico Institucional (OEI5): Reactivar la inversión orientada al cierre de brechas de infraestructura social y productiva.

El OEI5 considera la implementación de cuatro (4) acciones estratégicas a cargo de la Dirección General de Inversión Pública (DGIP), la Dirección General de Política de Promoción de la Inversión Privada (DGPIIP) y la Dirección General de Endeudamiento y Tesoro Público (DGETP), según se muestra a continuación:

OEI	Objetivo Estratégico	AEI	Acciones Estratégicas	Indicador	Meta 2020	Meta 2021	Meta 2022	Responsable
OEI5	Reactivar la inversión orientada al cierre de brechas de infraestructura social y productiva.	AEI5.1	Fortalecimiento del marco normativo y metodológico del Sistema Nacional de Programación Multianual y Gestión de Inversiones.	Instrumento normativo emitido	4	4	4	DGIP
		AEI5.2	Impulso de instrumentos de financiamiento de la inversión pública, con énfasis en el cierre de brechas.	Instrumento de financiamiento de inversión pública (fondos concursables, fidecomisos u otros similares)	1	1	1	
		AEI5.3	Fortalecimiento del marco normativo y metodológico del Sistema Nacional de Promoción de la Inversión Privada.	Puntaje promedio en el Benchmarking PPP Procurement	85/100	89/100	89/100	DGPPIP
		AEI5.4	Gestión del riesgo de compromisos firmes y contingentes derivados de los contratos de inversión en APP.	Porcentaje de compromisos firmes y contingentes cuantificables netos de ingresos de APP respecto al PBI	6,5%	6,5%	6,5%	DGETP

5.6. Objetivo Estratégico Institucional (OEI6): Mejorar la calidad del gasto público en los diversos niveles de gobierno.

El OEI6 considera la implementación de seis (6) acciones estratégicas a cargo de la Dirección General de Presupuesto Público (DGPP) y la Dirección General de Gestión de Recursos Públicos (DGGRP), según se muestra a continuación:

OEI	Objetivo Estratégico	AEI	Acciones Estratégicas	Indicador	Meta 2020	Meta 2021	Meta 2022	Responsable
OEI6	Mejorar la calidad del gasto público en los diversos niveles de gobierno.	AEI6.1	Fortalecimiento de los lineamientos e instrumentos del proceso presupuestario multianual en el sector público, con énfasis en el presupuesto por resultados.	Porcentaje del Presupuesto Público con programación multianual	100%	100%	100%	DGPP
		AEI6.2	Seguimiento del desempeño del gasto público en las entidades de los diversos niveles de gobierno.	Porcentaje del presupuesto público asignado a Programas Presupuestales	67,9%	66,6%	66,7%	DGPP
		AEI6.3	Implementación de las evaluaciones independientes de los programas presupuestales.	Porcentaje del presupuesto de los programas presupuestales con evaluaciones independientes en curso respecto a lo previsto por norma expresa	36.0%	38.0%	39.0%	DGPP

OEI	Objetivo Estratégico	AEI	Acciones Estratégicas	Indicador	Meta 2020	Meta 2021	Meta 2022	Responsable
OEI6	Mejorar la calidad del gasto público en los diversos niveles de gobierno.	AEI6.4	Fortalecimiento de mecanismos de incentivos a la gestión presupuestaria en los diversos niveles de gobierno.	Porcentaje promedio de cumplimiento de las metas del Programa de Incentivo Municipal (PI)	80%	80%	80%	DGPP
		AEI6.5	Fortalecimiento de la gestión presupuestal de las remuneraciones y pensiones del sector público.	Porcentaje de las entidades del sector público que registran la información de remuneraciones y pensiones en el aplicativo de Recursos Humanos del sector público	71.0%	71.5%	72.0%	DGGRP
		AEI6.6	Integración de conceptos remunerativos, pensionarios y otros en el aplicativo de Recursos Humanos del sector público.	Porcentaje de los conceptos remunerativos, pensionarios y otros aprobados por norma expresa que se encuentran contenidos en el aplicativo de Recursos Humanos del sector público	100%	100%	100%	

5.7. Objetivo Estratégico Institucional (OEI7): Optimizar la transparencia y rendición de cuentas en el sector público.

El OEI7 considera la implementación de tres (3) acciones estratégicas a cargo de la Dirección General de Contabilidad Pública (DGCP), según se muestra a continuación:

OEI	Objetivo Estratégico	AEI	Acciones Estratégicas	Indicador	Meta 2020	Meta 2021	Meta 2022	Responsable
OEI7	Optimizar la transparencia y la rendición de cuentas del Sector Público.	AEI7.1	Fortalecimiento de la normatividad del Sistema Nacional de Contabilidad Pública.	Porcentaje de adecuación normativa	97%	99%	100%	DGCP
		AEI7.2	Transparencia en la rendición de cuentas de las entidades del sector público.	Rendición de cuentas de las entidades que se integran en la Cuenta General de la República	99.5%	100%	100%	
		AEI7.3	Compilación y análisis de la información estadística de las finanzas públicas.	Reporte estadístico sobre finanzas públicas	12	12	12	

5.8. Objetivo Estratégico Institucional (OEI8): Modernizar la gestión institucional del Ministerio.

El OEI8 considera la implementación de tres (3) acciones estratégicas a cargo de la Oficina General de Planificación y Presupuesto (OGPP), la Oficina General de Tecnologías de la Información (OGTI) y la Oficina General de Servicios al Usuario (OGSU), según se muestra a continuación:

OEI	Objetivo Estratégico	AEI	Acciones Estratégicas	Indicador	Meta 2020	Meta 2021	Meta 2022	Responsable
OEI8	Modernizar la Gestión Institucional del Ministerio	AEI8.1	Implementación integral del proceso de planeamiento estratégico en el Sector Economía y Finanzas.	Documento del proceso de planeamiento estratégico	9	9	9	OGPP
		AEI8.2	Servicios de Tecnología de Información (TI) del Ministerio con altos estándares de calidad.	Calidad de los Servicios de TI	85,0%	90,0%	95,0%	OGTI
		AEI8.3	Implementación del "Plan para Mejorar la Calidad de Atención a la ciudadanía" del Ministerio.	Porcentaje de cumplimiento de metas del Plan de Mejora de Atención al Ciudadano	80,0%	80,0%	80,0%	OGSU
		AEI8.4	Plan Anual de Integridad y Lucha contra la Corrupción implementado y en ejecución en el Ministerio de Economía y Finanzas	Porcentaje de cumplimiento de metas del Plan Institucional de Integridad y Lucha contra la Corrupción	100,0%	100,0%	-	OGA
		AEI8.5	Plan de prevención y reducción de riesgos de desastres implementado y en ejecución en el Ministerio de Economía y Finanzas	Porcentaje de cumplimiento de metas del Plan de prevención y reducción de riesgos de desastres del Ministerio de Economía y Finanzas	100,0%	100,0%	100,0%	OSDNA

VI. PROGRAMACIÓN FÍSICA Y DE COSTEO DE LAS ACTIVIDADES OPERATIVAS E INVERSIONES

En los anexos adjuntos se presenta la programación de Actividades Operativas formuladas por las correspondientes unidades ejecutoras, órganos y unidades orgánicas del Ministerio de Economía y Finanzas para los años 2021-2023, con su respectiva programación física y de costeo, presentadas en los reportes obtenidos del aplicativo CEPLAN V.01, denominados Anexo B-4.

A continuación, se detalla la cantidad de actividades operativas programadas en el POI Multianual 2021-2023 por unidad ejecutora:

CUADRO N°01: N° DE ACTIVIDADES OPERATIVAS PROGRAMADAS EN EL POI MULTIANUAL 2021-2023 POR UNIDAD EJECUTORA

PLIEGO 009 MINISTERIO DE ECONOMÍA Y FINANZAS			
UNIDAD EJECUTORA	POI 2021	POI 2022	POI 2023
001. ADMINISTRACION GENERAL	255	253	253
002. ADMINISTRACION DE LA DEUDA	3	3	3
009. SECRETARIA TECNICA DE APOYO A LA COMISION AD HOC CREADA POR LA LEY 29625	19	19	19
011. SECRETARIA TÉCNICA DEL CONSEJO FISCAL	16	16	16
012. OFICINA GENERAL DE INVERSIONES Y PROYECTOS	11	9	5
TOTAL N° DE ACTIVIDADES OPERATIVAS	304	300	296

En cuanto a la presente programación de costeo, ha sido determinada de acuerdo con la Asignación Presupuestal Multianual (APM) 2021-2023, otorgada a cada meta presupuestal del MEF y que corresponden a cada uno de los Centros de Costo del presente POI Multianual.

A continuación, se muestra la distribución de la programación de costeo del POI Multianual 2021-2023, por genérica de gasto y toda fuente de financiamiento para la UE 001:

CUADRO N°02: PROGRAMACIÓN DE COSTEO DEL POI MULTIANUAL 2021-2023 - UNIDAD EJECUTORA 001

UNIDAD EJECUTORA	FUENTE DE FINANCIAMIENTO	GENÉRICA	POI (S/)		
			2021	2022	2023
UE 001 - ADMINISTRACIÓN GENERAL	Toda Fuente de Financiamiento	2.1	43,059,370	43,059,370	43,059,370
		2.2	32,708,732	32,708,732	32,708,732
		2.3	352,133,988	352,133,988	352,133,988
		2.4	19,460	19,460	19,460
		2.5	15,700,774	15,700,774	15,700,774
		2.6	13,365,730	0	0
Total 001			456,988,054	443,622,324	443,622,324

Nota: El presupuesto asignado para la transferencia de recursos al FIDT, no se ve reflejado en la presente programación de costeo, debido a que el tratamiento presupuestal es de transferencia de partidas, por lo que no cuenta con ejecución de gastos.

Asimismo, la programación de costeo para el periodo 2021 al 2023 desagregada por Unidad Ejecutora, se detalla a continuación:

CUADRO N°03: PROGRAMACIÓN DE COSTEO DEL POI MULTIANUAL 2021-2023 POR UNIDAD EJECUTORA

PLIEGO 009 MINISTERIO DE ECONOMÍA Y FINANZAS			
UNIDAD EJECUTORA	POI 2021 (S/)	POI 2022 (S/)	POI 2023 (S/)
001. ADMINISTRACION GENERAL	456,988,054	443,622,324	443,622,324
002. ADMINISTRACION DE LA DEUDA	22,077,470,440	22,459,537,459	19,827,501,061
009. SECRETARIA TECNICA DE APOYO A LA COMISION AD HOC CREADA POR LA LEY 29625	14,937,196	14,937,196	14,937,196
011. SECRETARIA TÉCNICA DEL CONSEJO FISCAL	1,942,536	1,942,536	1,942,536
012. OFICINA GENERAL DE INVERSIONES Y PROYECTOS	49,911,962	261,155,031	313,251,443
TOTAL POI MULTIANUAL (S/)	22,601,250,188	23,181,194,546	20,601,254,560

Nota: El presupuesto asignado para la transferencia de recursos al FIDT, no se ve reflejado en la presente programación de costeo, debido a que el tratamiento presupuestal es de transferencia de partidas, por lo que no cuenta con ejecución de gastos.

VII. ANEXOS:

REPORTES DEL APLICATIVO CEPLAN V.01

(ANEXO B-4)



Firmado digitalmente por:
 JARA HUALLPATUERO Maria
 Ysabel FAU 20131370645 soft
 Motivo: Doy V° B°
 Fecha: 30/08/2020 18:11:56-0500



Firmado digitalmente por:
 VARGAS MEDRANO Carlos
 Alberto FAU 20131370645 soft
 Motivo: Soy el autor del documento
 Fecha: 30/08/2020 18:03:40-0500

Anexo B-4																								
PLAN OPERATIVO INSTITUCIONAL MULTIANUAL CON PROGRAMACIÓN FÍSICA Y COSTEO																								
Año : 2021 - 2023																								
Periodo POI	2021 - 2023																							
Multianual																								
Nivel de Gobierno	E - GOBIERNO NACIONAL																							
Sector	09 - ECONOMIA Y FINANZAS																							
Pliego	009 - M. DE ECONOMIA Y FINANZAS																							
Unidad Ejecutora	000046 - MEF-ADMINISTRACION GENERAL																							
CENTRO DE COSTO: 01.01 - GABINETE DE ASESORES																								
OEI.08 - MODERNIZAR LA GESTIÓN INSTITUCIONAL DEL MINISTERIO																								
AEI.08.01 - IMPLEMENTACIÓN INTEGRAL DEL PROCESO DE PLANEAMIENTO ESTRATÉGICO EN EL SECTOR ECONOMÍA Y FINANZAS																								
CODIGO	ACTIVIDAD OPERATIVA	UBIGEO	U.M.	PRIORIDAD	PERIODO	META	PROGRAMACION MENSUAL												TOTAL ANUAL					
							1	2	3	4	5	6	7	8	9	10	11	12						
AOI00004600161	CONDUCCIÓN DEL ÓRGANO.	150101 - LIMA	REPORTE	Muy Alta		2021	FISICO	1	1	1	1	1	1	1	1	1	1	1	1	1	12			
							COSTEO S/	12,344.00	12,344.00	12,344.00	12,344.00	12,344.00	12,344.00	12,344.00	13,244.00	12,344.00	12,344.00	12,344.00	12,344.00	13,256.00	149,940.00			
						2022	FISICO	1	1	1	1	1	1	1	1	1	1	1	1	1	1	1	1	12
							COSTEO S/	12,344.00	12,344.00	12,344.00	12,344.00	12,344.00	12,344.00	13,244.00	12,344.00	12,344.00	12,344.00	12,344.00	12,344.00	13,256.00	149,940.00			
						2023	FISICO	1	1	1	1	1	1	1	1	1	1	1	1	1	1	1	1	12
							COSTEO S/	12,344.00	12,344.00	12,344.00	12,344.00	12,344.00	12,344.00	13,244.00	12,344.00	12,344.00	12,344.00	12,344.00	12,344.00	13,256.00	149,940.00			
AOI00004600163	COORDINACIÓN Y PARTICIPACIÓN EN COMISIONES Y EVENTOS REFERIDOS A ASUNTOS PARLAMENTARIOS.	150101 - LIMA	REPORTE	Muy Alta		2021	FISICO	1	1	1	1	1	1	1	1	1	1	1	1	1	12			
							COSTEO S/	355	355	356	401	402	403	401	403	403	402	402	356	4,639.00				
						2022	FISICO	1	1	1	1	1	1	1	1	1	1	1	1	1	1	1	12	
							COSTEO S/	355	355	356	401	402	403	401	403	403	402	402	356	4,639.00				
						2023	FISICO	1	1	1	1	1	1	1	1	1	1	1	1	1	1	1	12	
							COSTEO S/	355	355	356	401	402	403	401	403	403	402	402	356	4,639.00				
AOI00004600166	ASESORAMIENTO, COORDINACIÓN Y OTROS, DE GABINETE DE ASESORES EN ASUNTOS ESTRATÉGICOS DE LAS POLÍTICAS A CARGO DE LA ALTA DIRECCIÓN.	150101 - LIMA	REPORTE	Muy Alta		2021	FISICO	1	1	1	1	1	1	1	1	1	1	1	1	1	12			
							COSTEO S/	1,057.00	1,058.00	1,059.00	1,201.00	1,202.00	1,202.00	1,201.00	1,202.00	1,201.00	1,059.00	1,058.00	1,063.00	13,563.00				
						2022	FISICO	1	1	1	1	1	1	1	1	1	1	1	1	1	1	1	12	
							COSTEO S/	1,057.00	1,058.00	1,059.00	1,201.00	1,202.00	1,202.00	1,201.00	1,202.00	1,201.00	1,059.00	1,058.00	1,063.00	13,563.00				
						2023	FISICO	1	1	1	1	1	1	1	1	1	1	1	1	1	1	1	12	
							COSTEO S/	1,057.00	1,058.00	1,059.00	1,201.00	1,202.00	1,202.00	1,201.00	1,202.00	1,201.00	1,059.00	1,058.00	1,063.00	13,563.00				
																	COSTEO TOTAL AÑO 2021 S/	168,142.00						
																	COSTEO TOTAL AÑO 2022 S/	168,142.00						
																	COSTEO TOTAL AÑO 2023 S/	168,142.00						

U.M. = Unidad de Medida

FIRMA

Anexo B-4
PLAN OPERATIVO INSTITUCIONAL MULTIANUAL CON PROGRAMACIÓN FÍSICA Y COSTEO
Año : 2021 - 2023

Periodo POI
 Multianual 2021 - 2023
 Nivel de Gobierno E - GOBIERNO NACIONAL
 Sector 09 - ECONOMIA Y FINANZAS
 Pliego 009 - M. DE ECONOMIA Y FINANZAS
 Unidad Ejecutora 000046 - MEF-ADMINISTRACION GENERAL

CENTRO DE COSTO: 01.02 - EQUIPO ESPECIALIZADO DE SEGUIMIENTO DE LA INVERSIÓN
 OEI.05 - REACTIVAR LA INVERSIÓN ORIENTADA AL CIERRE DE BRECHAS DE INFRAESTRUCTURA SOCIAL Y PRODUCTIVA.
 AEI.05.01 - FORTALECIMIENTO DEL MARCO NORMATIVO Y METODOLÓGICO DEL SISTEMA NACIONAL DE PROGRAMACIÓN MULTIANUAL Y GESTIÓN DE INVERSIONES

CODIGO	ACTIVIDAD OPERATIVA	UBIGEO	U.M.	PRIORIDAD	PERIODO MULTIANUAL	META	PROGRAMACION MENSUAL												TOTAL ANUAL								
							1	2	3	4	5	6	7	8	9	10	11	12									
AOI00004600262	CONDUCCIÓN DEL ÓRGANO	150101 - LIMA	DOCUMENTO	Muy Alta	2021	FISICO	1	1	1	1	1	1	1	1	1	1	1	1	1	1	1	1	12				
						COSTEO S/	11,932.00	11,932.00	11,932.00	11,932.00	11,932.00	11,932.00	11,932.00	11,932.00	11,932.00	11,932.00	11,932.00	11,932.00	11,932.00	11,932.00	11,932.00	11,932.00	11,932.00	11,932.00	143,187.00		
						2022	FISICO	1	1	1	1	1	1	1	1	1	1	1	1	1	1	1	1	1	1	1	12
							COSTEO S/	11,932.00	11,932.00	11,932.00	11,932.00	11,932.00	11,932.00	11,932.00	11,932.00	11,932.00	11,932.00	11,932.00	11,932.00	11,932.00	11,932.00	11,932.00	11,932.00	11,932.00	11,932.00	11,932.00	143,187.00
						2023	FISICO	1	1	1	1	1	1	1	1	1	1	1	1	1	1	1	1	1	1	1	12
							COSTEO S/	11,932.00	11,932.00	11,932.00	11,932.00	11,932.00	11,932.00	11,932.00	11,932.00	11,932.00	11,932.00	11,932.00	11,932.00	11,932.00	11,932.00	11,932.00	11,932.00	11,932.00	11,932.00	11,932.00	143,187.00
AOI00004600264	FORMULACIÓN DE RECOMENDACIONES A LAS ENTIDADES PÚBLICAS PARA MEJORAR LA EJECUCIÓN DE LOS PROYECTOS O EL FORTALECIMIENTO DE CAPACIDADES INSTITUCIONALES.	150101 - LIMA	DOCUMENTO	Muy Alta	2021	FISICO	0	0	0	0	0	0	1	0	0	0	0	0	0	0	0	0	1	2			
						COSTEO S/	1,416.00	1,416.00	1,416.00	1,416.00	1,416.00	1,416.00	1,416.00	1,416.00	1,416.00	1,416.00	1,416.00	1,416.00	1,416.00	1,416.00	1,416.00	1,416.00	1,416.00	1,416.00	1,416.00	16,992.00	
						2022	FISICO	0	0	0	0	0	0	1	0	0	0	0	0	0	0	0	0	0	0	1	2
							COSTEO S/	1,416.00	1,416.00	1,416.00	1,416.00	1,416.00	1,416.00	1,416.00	1,416.00	1,416.00	1,416.00	1,416.00	1,416.00	1,416.00	1,416.00	1,416.00	1,416.00	1,416.00	1,416.00	1,416.00	16,992.00
						2023	FISICO	0	0	0	0	0	0	1	0	0	0	0	0	0	0	0	0	0	0	1	2
							COSTEO S/	1,416.00	1,416.00	1,416.00	1,416.00	1,416.00	1,416.00	1,416.00	1,416.00	1,416.00	1,416.00	1,416.00	1,416.00	1,416.00	1,416.00	1,416.00	1,416.00	1,416.00	1,416.00	1,416.00	16,992.00
AOI00004600265	ACTUALIZACIÓN DE LA INFORMACIÓN CONTENIDA EN EL BANCO ESPECIALIZADO DE PROYECTOS Y EN LA LISTA PRIORIZADA DE PROYECTOS	150101 - LIMA	DOCUMENTO	Muy Alta	2021	FISICO	0	0	0	0	0	0	1	0	0	0	0	0	0	0	0	0	1	2			
						COSTEO S/	1,416.00	1,416.00	1,416.00	1,416.00	1,416.00	1,416.00	1,416.00	1,416.00	1,416.00	1,416.00	1,416.00	1,416.00	1,416.00	1,416.00	1,416.00	1,416.00	1,416.00	1,416.00	1,416.00	16,992.00	
						2022	FISICO	0	0	0	0	0	0	1	0	0	0	0	0	0	0	0	0	0	0	1	2
							COSTEO S/	1,416.00	1,416.00	1,416.00	1,416.00	1,416.00	1,416.00	1,416.00	1,416.00	1,416.00	1,416.00	1,416.00	1,416.00	1,416.00	1,416.00	1,416.00	1,416.00	1,416.00	1,416.00	1,416.00	16,992.00
						2023	FISICO	0	0	0	0	0	0	1	0	0	0	0	0	0	0	0	0	0	0	1	2
							COSTEO S/	1,416.00	1,416.00	1,416.00	1,416.00	1,416.00	1,416.00	1,416.00	1,416.00	1,416.00	1,416.00	1,416.00	1,416.00	1,416.00	1,416.00	1,416.00	1,416.00	1,416.00	1,416.00	1,416.00	16,992.00
AOI00004600272	IDENTIFICACIÓN DE LAS TRABAS QUE AFECTAN LA EJECUCIÓN DE LAS INVERSIONES	150101 - LIMA	FICHA TECNICA	Muy Alta	2021	FISICO	0	0	6	0	0	0	6	0	0	6	0	0	6	0	0	6	24				
						COSTEO S/	1,416.00	1,416.00	1,416.00	1,416.00	1,416.00	1,416.00	1,416.00	1,416.00	1,416.00	1,416.00	1,416.00	1,416.00	1,416.00	1,416.00	1,416.00	1,416.00	1,416.00	1,416.00	1,416.00	16,992.00	
						2022	FISICO	0	0	6	0	0	0	6	0	0	6	0	0	6	0	0	6	0	0	6	24
							COSTEO S/	1,416.00	1,416.00	1,416.00	1,416.00	1,416.00	1,416.00	1,416.00	1,416.00	1,416.00	1,416.00	1,416.00	1,416.00	1,416.00	1,416.00	1,416.00	1,416.00	1,416.00	1,416.00	1,416.00	16,992.00
						2023	FISICO	0	0	6	0	0	0	6	0	0	6	0	0	6	0	0	6	0	0	6	24
							COSTEO S/	1,416.00	1,416.00	1,416.00	1,416.00	1,416.00	1,416.00	1,416.00	1,416.00	1,416.00	1,416.00	1,416.00	1,416.00	1,416.00	1,416.00	1,416.00	1,416.00	1,416.00	1,416.00	1,416.00	16,992.00
AOI00004600273	SEGUIMIENTO DE LAS TRABAS QUE AFECTAN LA EJECUCIÓN DE LAS INVERSIONES	150101 - LIMA	FICHA TECNICA	Muy Alta	2021	FISICO	0	0	6	0	0	0	6	0	0	6	0	0	6	0	0	6	24				
						COSTEO S/	1,416.00	1,416.00	1,416.00	1,416.00	1,416.00	1,416.00	1,416.00	1,416.00	1,416.00	1,416.00	1,416.00	1,416.00	1,416.00	1,416.00	1,416.00	1,416.00	1,416.00	1,416.00	1,416.00	16,992.00	
						2022	FISICO	0	0	6	0	0	0	6	0	0	6	0	0	6	0	0	6	0	0	6	24
							COSTEO S/	1,416.00	1,416.00	1,416.00	1,416.00	1,416.00	1,416.00	1,416.00	1,416.00	1,416.00	1,416.00	1,416.00	1,416.00	1,416.00	1,416.00	1,416.00	1,416.00	1,416.00	1,416.00	1,416.00	16,992.00
						2023	FISICO	0	0	6	0	0	0	6	0	0	6	0	0	6	0	0	6	0	0	6	24
							COSTEO S/	1,416.00	1,416.00	1,416.00	1,416.00	1,416.00	1,416.00	1,416.00	1,416.00	1,416.00	1,416.00	1,416.00	1,416.00	1,416.00	1,416.00	1,416.00	1,416.00	1,416.00	1,416.00	1,416.00	16,992.00
AOI00004600274	ACCIONES DE DESTRAPE CONCLUIDAS EN LA EJECUCIÓN DE LAS INVERSIONES	150101 - LIMA	FICHA TECNICA	Muy Alta	2021	FISICO	0	0	6	0	0	0	6	0	0	6	0	0	6	0	0	6	24				
						COSTEO S/	1,413.00	1,413.00	1,413.00	1,413.00	1,413.00	1,413.00	1,413.00	1,413.00	1,413.00	1,413.00	1,413.00	1,413.00	1,413.00	1,413.00	1,413.00	1,413.00	1,413.00	1,413.00	1,416.00	16,959.00	
						2022	FISICO	0	0	6	0	0	0	6	0	0	6	0	0	6	0	0	6	0	0	6	24
							COSTEO S/	1,413.00	1,413.00	1,413.00	1,413.00	1,413.00	1,413.00	1,413.00	1,413.00	1,413.00	1,413.00	1,413.00	1,413.00	1,413.00	1,413.00	1,413.00	1,413.00	1,413.00	1,413.00	1,416.00	16,959.00
						2023	FISICO	0	0	6	0	0	0	6	0	0	6	0	0	6	0	0	6	0	0	6	24
							COSTEO S/	1,413.00	1,413.00	1,413.00	1,413.00	1,413.00	1,413.00	1,413.00	1,413.00	1,413.00	1,413.00	1,413.00	1,413.00	1,413.00	1,413.00	1,413.00	1,413.00	1,413.00	1,413.00	1,416.00	16,959.00

U.M. = Unidad de Medida

COSTEO TOTAL AÑO 2021 S/ 228,114.00
 COSTEO TOTAL AÑO 2022 S/ 228,114.00
 COSTEO TOTAL AÑO 2023 S/ 228,114.00

FIRMA

Anexo B-4
PLAN OPERATIVO INSTITUCIONAL MULTIANUAL CON PROGRAMACIÓN FÍSICA Y COSTEO
Año : 2021 - 2023

Periodo POI 2021 - 2023
 Multianual
 Nivel de Gobierno E - GOBIERNO NACIONAL
 Sector 09 - ECONOMIA Y FINANZAS
 Pliego 009 - M. DE ECONOMIA Y FINANZAS
 Unidad Ejecutora 000046 - MEF-ADMINISTRACION GENERAL

CENTRO DE COSTO: 01.03 - EQUIPO ESPECIALIZADO DE MESAS EJECUTIVAS

OEI.03 - LOGRAR UNA MAYOR APERTURA ECONÓMICA Y ARMONIZACIÓN DEL MERCADO DE BIENES Y SERVICIOS
 AEI.03.04 - PROMOCIÓN DE LA EFICIENCIA Y PRODUCTIVIDAD DEL MERCADO INTERNO

CODIGO	ACTIVIDAD OPERATIVA	UBIGEO	U.M.	PRIORIDAD	PERIODO MULTIANUAL	META	PROGRAMACION MENSUAL												TOTAL ANUAL							
							1	2	3	4	5	6	7	8	9	10	11	12								
AOI00004600266	CONDUCCIÓN DEL ÓRGANO	150101 - LIMA	DOCUMEN TO	Muy Alta	2021	FISICO	1	1	1	1	1	1	1	1	1	1	1	1	1	1	1	12				
						COSTEO S/	5,000.00	5,000.00	5,000.00	5,000.00	5,000.00	5,000.00	5,000.00	5,000.00	5,000.00	5,000.00	5,000.00	5,000.00	5,000.00	5,000.00	5,000.00	5,000.00	5,000.00	60,000.00		
					2022	FISICO	1	1	1	1	1	1	1	1	1	1	1	1	1	1	1	1	1	1	1	12
						COSTEO S/	5,000.00	5,000.00	5,000.00	5,000.00	5,000.00	5,000.00	5,000.00	5,000.00	5,000.00	5,000.00	5,000.00	5,000.00	5,000.00	5,000.00	5,000.00	5,000.00	5,000.00	5,000.00	5,000.00	60,000.00
					2023	FISICO	1	1	1	1	1	1	1	1	1	1	1	1	1	1	1	1	1	1	1	12
						COSTEO S/	5,000.00	5,000.00	5,000.00	5,000.00	5,000.00	5,000.00	5,000.00	5,000.00	5,000.00	5,000.00	5,000.00	5,000.00	5,000.00	5,000.00	5,000.00	5,000.00	5,000.00	5,000.00	5,000.00	60,000.00
AOI00004600267	IDENTIFICACIÓN DE BARRERAS QUE AFECTAN LA PRODUCTIVIDAD Y COMPETITIVIDAD DE LOS SECTORES INTERVENIDOS Y ELABORACIÓN DE PROPUESTAS DE SOLUCIÓN.	150101 - LIMA	INFORME	Muy Alta	2021	FISICO	0	0	0	1	0	0	0	1	0	0	0	1	0	0	0	1	3			
						COSTEO S/	640	640	640	640	640	640	640	640	640	640	640	640	640	640	640	640	640	640	7,680.00	
					2022	FISICO	0	0	0	1	0	0	0	1	0	0	0	1	0	0	0	0	0	1	3	
						COSTEO S/	640	640	640	640	640	640	640	640	640	640	640	640	640	640	640	640	640	640	640	7,680.00
					2023	FISICO	0	0	0	1	0	0	0	1	0	0	0	1	0	0	0	0	0	1	3	
						COSTEO S/	640	640	640	640	640	640	640	640	640	640	640	640	640	640	640	640	640	640	640	7,680.00
AOI00004600268	ASISTENCIA TÉCNICA ESPECIALIZADA A SECTORES INTERVENIDOS	150101 - LIMA	INFORME	Muy Alta	2021	FISICO	0	0	0	1	0	0	0	1	0	0	0	1	0	0	0	1	3			
						COSTEO S/	640	640	640	640	640	640	640	640	640	640	640	640	640	640	640	640	641	7,681.00		
					2022	FISICO	0	0	0	1	0	0	0	1	0	0	0	1	0	0	0	0	0	1	3	
						COSTEO S/	640	640	640	640	640	640	640	640	640	640	640	640	640	640	640	640	640	641	7,681.00	
					2023	FISICO	0	0	0	1	0	0	0	1	0	0	0	1	0	0	0	0	0	1	3	
						COSTEO S/	640	640	640	640	640	640	640	640	640	640	640	640	640	640	640	640	640	641	7,681.00	
AOI00004600269	ELABORACIÓN DE PROPUESTAS DE LINEAMIENTOS EN EL ÁMBITO DE SU COMPETENCIA.	150101 - LIMA	INFORME	Muy Alta	2021	FISICO	0	0	0	1	0	0	0	1	0	0	0	1	0	0	0	1	3			
						COSTEO S/	640	640	640	640	640	640	640	640	640	640	640	640	640	640	640	640	641	7,681.00		
					2022	FISICO	0	0	0	1	0	0	0	1	0	0	0	1	0	0	0	0	0	1	3	
						COSTEO S/	640	640	640	640	640	640	640	640	640	640	640	640	640	640	640	640	640	641	7,681.00	
					2023	FISICO	0	0	0	1	0	0	0	1	0	0	0	1	0	0	0	0	0	1	3	
						COSTEO S/	640	640	640	640	640	640	640	640	640	640	640	640	640	640	640	640	640	641	7,681.00	
																			COSTEO TOTAL AÑO 2021 S/	83,042.00						
																			COSTEO TOTAL AÑO 2022 S/	83,042.00						
																			COSTEO TOTAL AÑO 2023 S/	83,042.00						

U.M. = Unidad de Medida

FIRMA

Anexo B-4
PLAN OPERATIVO INSTITUCIONAL MULTIANUAL CON PROGRAMACIÓN FÍSICA Y COSTEO
Año : 2021 - 2023

Periodo POI Multianual 2021 - 2023
Nivel de Gobierno E - GOBIERNO NACIONAL
Sector 09 - ECONOMIA Y FINANZAS
Pliego 009 - M. DE ECONOMIA Y FINANZAS
Unidad Ejecutora 000046 - MEF-ADMINISTRACION GENERAL

CENTRO DE COSTO: 02.01 - TRIBUNAL FISCAL
OEI.08 - MODERNIZAR LA GESTIÓN INSTITUCIONAL DEL MINISTERIO
AEI.08.03 - IMPLEMENTACIÓN DEL PLAN PARA MEJORAR LA CALIDAD DE ATENCIÓN A LA CIUDADANÍA DEL MINISTERIO

CODIGO	ACTIVIDAD OPERATIVA	UBIGEO	U.M.	PRIORIDAD	PERIODO MULTIANUAL	META	PROGRAMACION MENSUAL												TOTAL ANUAL						
							1	2	3	4	5	6	7	8	9	10	11	12							
AOI00004600067	CONDUCCIÓN DEL ÓRGANO.	150101 - LIMA	DOCUMENTO	Muy Alta	2021	FISICO	1	1	1	1	1	1	1	1	1	1	1	1	1	1	1	12			
						COSTEO S/	47,735.00	108,214.00	44,474.00	44,474.00	154,718.00	44,474.00	73,074.00	163,742.00	44,474.00	44,474.00	58,474.00	152,716.00	981,043.00						
					2022	FISICO	1	1	1	1	1	1	1	1	1	1	1	1	1	1	1	1	1	1	12
						COSTEO S/	47,735.00	108,214.00	44,474.00	44,474.00	154,718.00	44,474.00	73,074.00	163,742.00	44,474.00	44,474.00	58,474.00	152,716.00	981,043.00						
					2023	FISICO	1	1	1	1	1	1	1	1	1	1	1	1	1	1	1	1	1	1	12
						COSTEO S/	47,735.00	108,214.00	44,474.00	44,474.00	154,718.00	44,474.00	73,074.00	163,742.00	44,474.00	44,474.00	58,474.00	152,716.00	981,043.00						
AOI00004600068	RESOLUCIÓN EN ÚLTIMA INSTANCIA ADMINISTRATIVA DE LAS APELACIONES EN MATERIA TRIBUTARIA Y ADUANERA, Y EN LAS MATERIAS NO TRIBUTARIAS CUYA COMPETENCIA LE ES ATRIBUIDA DE MANERA EXPRESA. (% EXPEDIENTES RESUELTOS EN EL MES DENTRO DEL PLAZO).	150101 - LIMA	PORCENTAJE	Muy Alta	2021	FISICO	74	74	74	75	75	75	75	75	75	75	76	76	76	76	75				
						COSTEO S/	710,067.00	422,141.00	445,038.00	422,369.00	422,141.00	467,915.00	444,970.00	422,979.00	435,374.00	422,141.00	422,145.00	2,775,342.00	7,812,622.00						
					2022	FISICO	76	76	77	77	78	78	79	79	79	79	79	79	79	79	79	79	79	78	
						COSTEO S/	710,067.00	422,141.00	445,038.00	422,369.00	422,141.00	467,915.00	444,970.00	422,979.00	435,374.00	422,141.00	422,145.00	2,775,342.00	7,812,622.00						
					2023	FISICO	79	79	80	80	80	80	80	80	80	80	80	80	80	80	80	80	80	80	
						COSTEO S/	710,067.00	422,141.00	445,038.00	422,369.00	422,141.00	467,915.00	444,970.00	422,979.00	435,374.00	422,141.00	422,145.00	2,775,342.00	7,812,622.00						
AOI00004600069	ATENCIÓN DE LAS QUEJAS QUE PRESENTEN LOS ADMINISTRADOS CONTRA LA ADMINISTRACIÓN TRIBUTARIA, CUANDO EXISTAN ACTUACIONES O PROCEDIMIENTOS QUE LOS AFECTEN DIRECTAMENTE O INFRINJAN LO ESTABLECIDO EN EL CÓDIGO TRIBUTARIO; ASÍ COMO LAS	150101 - LIMA	PORCENTAJE	Muy Alta	2021	FISICO	100	100	100	100	100	100	100	100	100	100	100	100	100	100	100				
						COSTEO S/	242,424.00	206,208.00	227,914.00	206,208.00	206,208.00	249,392.00	216,817.00	207,041.00	219,441.00	206,208.00	206,212.00	218,918.00	2,612,991.00						
					2022	FISICO	100	100	100	100	100	100	100	100	100	100	100	100	100	100	100	100	100		
						COSTEO S/	242,424.00	206,208.00	227,914.00	206,208.00	206,208.00	249,392.00	216,817.00	207,041.00	219,441.00	206,208.00	206,212.00	218,918.00	2,612,991.00						
					2023	FISICO	100	100	100	100	100	100	100	100	100	100	100	100	100	100	100	100	100		
						COSTEO S/	242,424.00	206,208.00	227,914.00	206,208.00	206,208.00	249,392.00	216,817.00	207,041.00	219,441.00	206,208.00	206,212.00	218,918.00	2,612,991.00						
AOI00004600070	RESOLUCIÓN DE SOLICITUDES DE CORRECCIÓN, AMPLIACIÓN O ACLARACIÓN DE LAS RESOLUCIONES DEL TRIBUNAL FISCAL. (% EXPEDIENTES RESUELTOS EN EL MES DENTRO DEL PLAZO).	150101 - LIMA	PORCENTAJE	Muy Alta	2021	FISICO	90	90	90	90	90	90	90	90	90	90	90	90	90	90	90				
						COSTEO S/	273,114.00	257,156.00	279,362.00	257,156.00	257,156.00	300,340.00	268,695.00	257,989.00	270,391.00	257,156.00	257,160.00	269,428.00	3,205,103.00						
					2022	FISICO	90	90	90	90	90	90	90	90	90	90	90	90	90	90	90	90	90		
						COSTEO S/	273,114.00	257,156.00	279,362.00	257,156.00	257,156.00	300,340.00	268,695.00	257,989.00	270,391.00	257,156.00	257,160.00	269,428.00	3,205,103.00						
					2023	FISICO	90	90	90	90	90	90	90	90	90	90	90	90	90	90	90	90	90		
						COSTEO S/	273,114.00	257,156.00	279,362.00	257,156.00	257,156.00	300,340.00	268,695.00	257,989.00	270,391.00	257,156.00	257,160.00	269,428.00	3,205,103.00						
AOI00004600071	MEJORA DE LA SATISFACCIÓN DE LOS USUARIOS (CONTRIBUYENTES Y ADMINISTRACIONES TRIBUTARIAS) DEL TRIBUNAL FISCAL RESPECTO A LA ATENCIÓN, SERVICIO Y CALIDAD.	150101 - LIMA	INFORME	Muy Alta	2021	FISICO	0	0	1	0	0	1	0	0	1	0	0	0	0	0	1	4			
						COSTEO S/	707,080.00	496,157.00	518,360.00	496,157.00	496,157.00	539,305.00	515,342.00	496,990.00	509,381.00	496,157.00	496,161.00	516,887.00	6,284,134.00						
					2022	FISICO	0	0	1	0	0	1	0	0	1	0	0	1	0	0	0	0	1	4	
						COSTEO S/	707,080.00	496,157.00	518,360.00	496,157.00	496,157.00	539,305.00	515,342.00	496,990.00	509,381.00	496,157.00	496,161.00	516,887.00	6,284,134.00						
					2023	FISICO	0	0	1	0	0	1	0	0	1	0	0	1	0	0	0	0	1	4	
						COSTEO S/	707,080.00	496,157.00	518,360.00	496,157.00	496,157.00	539,305.00	515,342.00	496,990.00	509,381.00	496,157.00	496,161.00	516,887.00	6,284,134.00						

AOI00004600072	RESOLUCIÓN DE EXPEDIENTES PASIVOS (POR APELACIONES EN MATERIA TRIBUTARIA Y ADUANERA, Y EN LAS MATERIAS NO TRIBUTARIAS CUYA COMPETENCIA LE ES ATRIBUIDA DE MANERA EXPRESA), (% DISMINUCIÓN ACUMULADA DE EXPEDIENTES PASIVOS RESUELTOS).	150101 - LIMA	PORCENT AJE	Muy Alta	2021	FISICO	5	10	15	20	25	30	36	42	48	54	60	67	67
						COSTEO S/	142,224.00	120,380.00	142,586.00	120,380.00	120,380.00	163,564.00	129,069.00	121,213.00	133,615.00	120,380.00	120,384.00	129,217.00	1,563,392.00
					2022	FISICO	5	10	16	22	28	34	40	46	52	58	64	70	70
						COSTEO S/	142,224.00	120,380.00	142,586.00	120,380.00	120,380.00	163,564.00	129,069.00	121,213.00	133,615.00	120,380.00	120,384.00	129,217.00	1,563,392.00
					2023	FISICO	6	12	20	27	34	42	42	50	56	64	70	75	75
						COSTEO S/	142,224.00	120,380.00	142,586.00	120,380.00	120,380.00	163,564.00	129,069.00	121,213.00	133,615.00	120,380.00	120,384.00	129,217.00	1,563,392.00
AOI00004600073	DEUDA CONTROVERTIDA RESUELTA.	150101 - LIMA	INFORME	Muy Alta	2021	FISICO	0	0	1	0	0	1	0	0	1	0	0	1	4
						COSTEO S/	721,558.00	679,029.00	701,235.00	679,029.00	679,029.00	716,612.00	703,989.00	679,862.00	697,665.00	679,029.00	679,033.00	706,220.00	8,322,290.00
					2022	FISICO	0	0	1	0	0	1	0	0	1	0	0	1	4
						COSTEO S/	721,558.00	679,029.00	701,235.00	679,029.00	679,029.00	716,612.00	703,989.00	679,862.00	697,665.00	679,029.00	679,033.00	706,220.00	8,322,290.00
					2023	FISICO	0	0	1	0	0	1	0	0	1	0	0	1	4
						COSTEO S/	721,558.00	679,029.00	701,235.00	679,029.00	679,029.00	716,612.00	703,989.00	679,862.00	697,665.00	679,029.00	679,033.00	706,220.00	8,322,290.00
															COSTEO TOTAL AÑO 2021 S/		30,781,575.00		
															COSTEO TOTAL AÑO 2022 S/		30,781,575.00		
															COSTEO TOTAL AÑO 2023 S/		30,781,575.00		
U.M. = Unidad de Medida															FIRMA				

Anexo B-4
PLAN OPERATIVO INSTITUCIONAL MULTIANUAL CON PROGRAMACIÓN FÍSICA Y COSTEO
Año : 2021 - 2023

Periodo POI Multianual 2021 - 2023
 Nivel de Gobierno E - GOBIERNO NACIONAL
 Sector 09 - ECONOMIA Y FINANZAS
 Pliego 009 - M. DE ECONOMIA Y FINANZAS
 Unidad Ejecutora 000046 - MEF-ADMINISTRACION GENERAL

CENTRO DE COSTO: 03.01 - ORGANOS DE CONTROL INSTITUCIONAL
 OEI.08 - MODERNIZAR LA GESTIÓN INSTITUCIONAL DEL MINISTERIO
 AEI.08.03 - IMPLEMENTACIÓN DEL PLAN PARA MEJORAR LA CALIDAD DE ATENCIÓN A LA CIUDADANÍA DEL MINISTERIO

CODIGO	ACTIVIDAD OPERATIVA	UBIGEO	U.M.	PRIORIDAD	PERIODO MULTIANUAL	META	PROGRAMACION MENSUAL												TOTAL ANUAL						
							1	2	3	4	5	6	7	8	9	10	11	12							
AOI00004600167	CONDUCCIÓN DEL ÓRGANO.	150101 - LIMA	DOCUMENTO	Muy Alta	2021	FISICO	1	1	1	1	1	1	1	1	1	1	1	1	1	1	1	12			
						COSTE O S/	108,713.00	60,111.00	56,511.00	56,511.00	56,511.00	56,511.00	59,811.00	56,511.00	56,511.00	56,511.00	56,511.00	56,511.00	58,977.00	739,700.00					
					2022	FISICO	1	1	1	1	1	1	1	1	1	1	1	1	1	1	1	1	1	1	12
						COSTE O S/	108,713.00	60,111.00	56,511.00	56,511.00	56,511.00	56,511.00	59,811.00	56,511.00	56,511.00	56,511.00	56,511.00	56,511.00	58,977.00	739,700.00					
					2023	FISICO	1	1	1	1	1	1	1	1	1	1	1	1	1	1	1	1	1	1	12
						COSTE O S/	108,713.00	60,111.00	56,511.00	56,511.00	56,511.00	56,511.00	59,811.00	56,511.00	56,511.00	56,511.00	56,511.00	56,511.00	58,977.00	739,700.00					
					AOI00004600168	EJECUCIÓN DE SERVICIOS DE CONTROL GUBERNAMENTAL.	150101 - LIMA	DOCUMENTO EMITIDO	Muy Alta	2021	FISICO	0	4	6	9	7	6	19	15	7	9	13	4	99	
											COSTE O S/	118,247.00	109,812.00	106,212.00	106,212.00	106,212.00	106,212.00	111,012.00	106,212.00	106,212.00	106,212.00	111,012.00	1,299,779.00		
										2022	FISICO	0	4	6	9	7	6	19	15	7	9	13	4	99	
COSTE O S/	118,247.00	109,812.00	106,212.00	106,212.00							106,212.00	106,212.00	111,012.00	106,212.00	106,212.00	106,212.00	111,012.00	1,299,779.00							
2023	FISICO	0	4	6						9	7	6	19	15	7	9	13	4	99						
	COSTE O S/	118,247.00	109,812.00	106,212.00						106,212.00	106,212.00	106,212.00	111,012.00	106,212.00	106,212.00	106,212.00	111,012.00	1,299,779.00							

COSTEO TOTAL AÑO 2021 S/ 2,039,479.00
 COSTEO TOTAL AÑO 2022 S/ 2,039,479.00
 COSTEO TOTAL AÑO 2023 S/ 2,039,479.00

U.M. = Unidad de Medida

FIRMA

Anexo B-4
PLAN OPERATIVO INSTITUCIONAL MULTIANUAL CON PROGRAMACIÓN FÍSICA Y COSTEO
Año : 2021 - 2023

Periodo POI Multianual 2021 - 2023
 Nivel de Gobierno E - GOBIERNO NACIONAL
 Sector 09 - ECONOMIA Y FINANZAS
 Pliego 009 - M. DE ECONOMIA Y FINANZAS
 Unidad Ejecutora 000046 - MEF-ADMINISTRACION GENERAL

CENTRO DE COSTO: 04.01 - PROCURADURIA PUBLICA

OEI.08 - MODERNIZAR LA GESTIÓN INSTITUCIONAL DEL MINISTERIO
 AEI.08.03 - IMPLEMENTACIÓN DEL PLAN PARA MEJORAR LA CALIDAD DE ATENCIÓN A LA CIUDADANÍA DEL MINISTERIO

CODIGO	ACTIVIDAD OPERATIVA	UBIGEO	U.M.	PRIORIDAD	PERIODO MULTIANUAL	META	PROGRAMACION MENSUAL												TOTAL ANUAL						
							1	2	3	4	5	6	7	8	9	10	11	12							
AOI000046 00171	CONDUCCIÓN DEL ÓRGANO.	150101 - LIMA	DOCUMENTO	Muy Alta	2021	FISICO	1	1	1	1	1	1	1	1	1	1	1	1	1	1	1	1	12		
						COSTEO S/	67,902.00	65,102.00	65,101.00	65,101.00	65,101.00	65,101.00	68,701.00	65,101.00	65,101.00	65,102.00	65,102.00	68,702.00	791,217.00						
						FISICO	1	1	1	1	1	1	1	1	1	1	1	1	1	1	1	1	1	1	12
						COSTEO S/	67,902.00	65,102.00	65,101.00	65,101.00	65,101.00	65,101.00	68,701.00	65,101.00	65,101.00	65,102.00	65,102.00	68,702.00	791,217.00						
						FISICO	1	1	1	1	1	1	1	1	1	1	1	1	1	1	1	1	1	1	12
						COSTEO S/	67,902.00	65,102.00	65,101.00	65,101.00	65,101.00	65,101.00	68,701.00	65,101.00	65,101.00	65,102.00	65,102.00	68,702.00	791,217.00						
AOI000046 00172	DEFENSA JURÍDICA EN LOS PROCESOS JUDICIALES, ARBITRALES, PROCEDIMIENTOS ADMINISTRATIVOS Y CONCILIATORIOS EN LOS QUE SEA PARTE EL MEF.	150101 - LIMA	DOCUMENTO	Muy Alta	2021	FISICO	2,200.00	700	2,200.00	2,200.00	2,200.00	2,200.00	2,200.00	2,200.00	2,200.00	2,200.00	2,200.00	2,200.00	2,200.00	2,200.00	2,200.00	2,200.00	24,900.00		
						COSTEO S/	195,058.00	118,945.00	118,945.00	118,945.00	118,945.00	118,945.00	122,845.00	118,945.00	118,947.00	118,946.00	118,946.00	122,846.00	1,511,258.00						
						FISICO	2,250.00	900	2,250.00	2,250.00	2,250.00	2,250.00	2,250.00	2,250.00	2,250.00	2,250.00	2,250.00	2,250.00	25,650.00						
						COSTEO S/	195,058.00	118,945.00	118,945.00	118,945.00	118,945.00	118,945.00	122,845.00	118,945.00	118,947.00	118,946.00	118,946.00	122,846.00	1,511,258.00						
						FISICO	2,300.00	900	2,300.00	2,300.00	2,300.00	2,300.00	2,300.00	2,300.00	2,300.00	2,300.00	2,300.00	2,300.00	26,200.00						
						COSTEO S/	195,058.00	118,945.00	118,945.00	118,945.00	118,945.00	118,945.00	122,845.00	118,945.00	118,947.00	118,946.00	118,946.00	122,846.00	1,511,258.00						
AOI000046 00173	DIGITALIZACIÓN Y REGISTRO DE DOCUMENTOS VINCULADOS A LOS EXPEDIENTES JUDICIALES DE LA PROCURADURÍA PÚBLICA DEL MEF.	150101 - LIMA	INFORME	Muy Alta	2021	FISICO	1	1	1	1	1	1	1	1	1	1	1	1	1	1	1	1	12		
						COSTEO S/	7,344.00	7,344.00	7,344.00	7,344.00	7,344.00	7,344.00	8,244.00	7,344.00	7,344.00	7,345.00	7,345.00	8,245.00	89,931.00						
						FISICO	1	1	1	1	1	1	1	1	1	1	1	1	1	1	1	1	1	1	12
						COSTEO S/	7,344.00	7,344.00	7,344.00	7,344.00	7,344.00	7,344.00	8,244.00	7,344.00	7,344.00	7,345.00	7,345.00	8,245.00	89,931.00						
						FISICO	1	1	1	1	1	1	1	1	1	1	1	1	1	1	1	1	1	1	12
						COSTEO S/	7,344.00	7,344.00	7,344.00	7,344.00	7,344.00	7,344.00	8,244.00	7,344.00	7,344.00	7,345.00	7,345.00	8,245.00	89,931.00						

COSTEO TOTAL AÑO 2021 S/ 2,392,406.00
 COSTEO TOTAL AÑO 2022 S/ 2,392,406.00
 COSTEO TOTAL AÑO 2023 S/ 2,392,406.00

U.M. = Unidad de Medida

FIRMA

Anexo B-4
PLAN OPERATIVO INSTITUCIONAL MULTIANUAL CON PROGRAMACIÓN FÍSICA Y COSTEO
Año : 2021 - 2023

Periodo POI Multianual 2021 - 2023
 Nivel de Gobierno E - GOBIERNO NACIONAL
 Sector 09 - ECONOMIA Y FINANZAS
 Pliego 009 - M. DE ECONOMIA Y FINANZAS
 Unidad Ejecutora 000046 - MEF-ADMINISTRACION GENERAL

CENTRO DE COSTO: 05.01 - DEFENSORIA DEL CONTRIBUYENTE Y USUARIO ADUANERO

OEI.08 - MODERNIZAR LA GESTIÓN INSTITUCIONAL DEL MINISTERIO
 AEI.08.03 - IMPLEMENTACIÓN DEL PLAN PARA MEJORAR LA CALIDAD DE ATENCIÓN A LA CIUDADANÍA DEL MINISTERIO

CODIGO	ACTIVIDAD OPERATIVA	UBIGEO	U.M.	PRIORIDAD	PERIODO MULTIANUAL	PROGRAMACION MENSUAL												TOTAL ANUAL								
						META	1	2	3	4	5	6	7	8	9	10	11		12							
AOI00004600174	CONDUCCIÓN DEL ÓRGANO.	150101 - LIMA	DOCUMENTO	Muy Alta	2021	FISICO	1	1	1	1	1	1	1	1	1	1	1	1	1	1	1	12				
						COSTEO S/	26,126.00	25,935.00	25,919.00	25,907.00	25,903.00	25,894.00	27,092.00	25,887.00	25,909.00	25,914.00	25,914.00	27,139.00	313,539.00							
					2022	FISICO	1	1	1	1	1	1	1	1	1	1	1	1	1	1	1	1	1	1	1	12
						COSTEO S/	26,126.00	25,935.00	25,919.00	25,907.00	25,903.00	25,894.00	27,092.00	25,887.00	25,909.00	25,914.00	25,914.00	27,139.00	313,539.00							
					2023	FISICO	1	1	1	1	1	1	1	1	1	1	1	1	1	1	1	1	1	1	1	12
						COSTEO S/	26,126.00	25,935.00	25,919.00	25,907.00	25,903.00	25,894.00	27,092.00	25,887.00	25,909.00	25,914.00	25,914.00	27,139.00	313,539.00							
AOI00004600175	ATENCIÓN DE QUEJAS, SUGERENCIAS Y ASISTENCIAS DE LOS CIUDADANOS RELATIVAS A LAS ADMINISTRACIONES TRIBUTARIAS Y EL TRIBUNAL FISCAL.	150101 - LIMA	ATENCION	Muy Alta	2021	FISICO	235	210	230	260	345	325	350	335	310	340	380	280	3,600.00							
						COSTEO S/	49,213.00	46,652.00	46,652.00	46,652.00	46,652.00	46,652.00	48,617.00	46,652.00	42,932.00	42,932.00	44,897.00	555,155.00								
					2022	FISICO	270	285	315	360	335	355	340	320	285	310	270	205	3,650.00							
						COSTEO S/	47,936.00	45,375.00	45,375.00	45,375.00	45,375.00	45,375.00	47,265.00	45,375.00	45,375.00	41,655.00	41,655.00	43,545.00	539,681.00							
					2023	FISICO	266	280	316	346	338	336	344	322	288	304	274	286	3,700.00							
						COSTEO S/	47,936.00	45,375.00	45,375.00	45,375.00	45,375.00	45,375.00	47,265.00	45,375.00	45,375.00	41,655.00	41,655.00	43,545.00	539,681.00							
AOI00004600176	DIFUSIÓN DE LAS FUNCIONES Y SERVICIOS QUE BRINDA LA DEFENSORÍA.	150101 - LIMA	DOCUMENTO	Muy Alta	2021	FISICO	0	0	1	0	0	1	0	0	1	0	0	1	0	1	4					
						COSTEO S/	2,741.00	2,741.00	2,741.00	2,741.00	2,741.00	18,241.00	2,861.00	2,741.00	2,741.00	2,741.00	2,741.00	2,861.00	48,632.00							
					2022	FISICO	0	0	1	0	0	1	0	0	1	0	1	0	0	1	0	1	4			
						COSTEO S/	2,742.00	2,742.00	2,742.00	2,742.00	2,742.00	2,862.00	2,742.00	2,742.00	2,742.00	2,742.00	2,742.00	2,862.00	33,144.00							
					2023	FISICO	0	0	1	0	0	1	0	0	1	0	1	0	0	1	0	1	4			
						COSTEO S/	2,742.00	2,742.00	2,742.00	2,742.00	2,742.00	2,862.00	2,742.00	2,742.00	2,742.00	2,742.00	2,742.00	2,862.00	33,144.00							
AOI00004600177	CAPACITACIÓN A SERVIDORES PÚBLICOS DE LAS ADMINISTRACIONES TRIBUTARIAS Y MUNICIPALES A NIVEL NACIONAL.	150101 - LIMA	PERSONA CAPACITADA	Muy Alta	2021	FISICO	0	0	0	0	0	80	0	0	0	0	80	0	160							
						COSTEO S/	2,380.00	2,380.00	2,380.00	2,380.00	2,380.00	11,004.00	17,880.00	2,470.00	2,380.00	2,380.00	2,380.00	2,470.00	52,864.00							
					2022	FISICO	0	0	0	0	80	0	0	0	0	80	0	0	160							
						COSTEO S/	2,379.00	2,379.00	2,379.00	2,379.00	2,379.00	9,379.00	2,469.00	2,379.00	2,379.00	2,379.00	2,379.00	2,469.00	35,728.00							
					2023	FISICO	0	0	0	0	120	0	0	0	120	0	0	0	240							
						COSTEO S/	2,379.00	2,379.00	2,379.00	2,379.00	2,379.00	9,379.00	2,469.00	2,379.00	2,379.00	2,379.00	2,379.00	2,469.00	35,728.00							

AOI00004600178	REALIZACIÓN DE EVENTOS DE DIFUSIÓN SOBRE LOS DERECHOS, GARANTÍAS Y DEBERES DE LOS CONTRIBUYENTES EN LOS PROCEDIMIENTOS TRIBUTARIOS Y ADUANEROS.	150101 - LIMA	PERSONA CAPACITADA	Muy Alta	2021	FISICO	0	0	150	0	0	150	0	0	150	0	0	0	450	
						COSTEO S/	2,286.00	3,142.00	2,447.00	2,286.00	2,286.00	2,286.00	2,379.00	2,286.00	2,286.00	2,286.00	2,286.00	2,379.00	28,635.00	
					2022	FISICO	0	0	150	0	0	150	0	0	150	0	0	0	0	450
						COSTEO S/	2,285.00	3,141.00	2,446.00	2,285.00	2,285.00	2,285.00	2,378.00	2,285.00	2,285.00	2,285.00	2,285.00	2,378.00	28,623.00	
					2023	FISICO	0	0	150	0	0	150	0	0	150	0	0	0	450	
	COSTEO S/	2,285.00	3,141.00	2,446.00	2,285.00	2,285.00	2,285.00	2,378.00	2,285.00	2,285.00	2,285.00	2,285.00	2,378.00	28,623.00						
AOI00004600179	PUBLICACIÓN DE COMPENDIO - ENSAYOS DE LOS DERECHOS DE LOS CONTRIBUYENTES Y CORRECTA APLICACIÓN DE LOS PROCEDIMIENTOS TRIBUTARIOS.	150101 - LIMA	DOCUMENTO	Muy Alta	2021	FISICO	0	0	0	0	0	0	0	0	0	0	1	0	1	
						COSTEO S/	4,481.00	4,481.00	4,481.00	4,481.00	4,481.00	4,481.00	4,613.00	4,481.00	4,481.00	8,481.00	4,481.00	4,613.00	58,036.00	
					2022	FISICO	0	0	0	0	0	0	0	0	0	0	0	1	0	1
						COSTEO S/	3,018.00	3,018.00	3,018.00	3,018.00	3,018.00	3,018.00	3,105.00	3,018.00	3,018.00	7,018.00	3,018.00	3,105.00	40,390.00	
					2023	FISICO	0	0	0	0	0	0	0	0	0	0	0	1	0	1
	COSTEO S/	3,018.00	3,018.00	3,018.00	3,018.00	3,018.00	3,018.00	3,105.00	3,018.00	3,018.00	7,018.00	3,018.00	3,105.00	40,390.00						
AOI00004600338	REALIZACIÓN DEL ENCUENTRO NACIONAL DE OPERADORES TRIBUTARIOS.	150101 - LIMA	PARTICIPANTE	Alta	2022	FISICO	0	0	0	0	0	0	0	0	0	120	0	0	120	
						COSTEO S/	2,741.00	2,741.00	2,741.00	2,741.00	10,241.00	2,741.00	2,861.00	15,241.00	15,365.00	2,741.00	2,741.00	2,861.00	65,756.00	
					2023	FISICO	0	0	0	0	0	0	0	0	0	0	120	0	0	120
	COSTEO S/	2,741.00	2,741.00	2,741.00	2,741.00	10,241.00	2,741.00	2,861.00	15,241.00	15,365.00	2,741.00	2,741.00	2,861.00	65,756.00						
															COSTEO TOTAL AÑO 2021 S/		1,056,861.00			
															COSTEO TOTAL AÑO 2022 S/		1,056,861.00			
															COSTEO TOTAL AÑO 2023 S/		1,056,861.00			
U.M. = Unidad de Medida																				
FIRMA																				

Anexo B-4
PLAN OPERATIVO INSTITUCIONAL MULTIANUAL CON PROGRAMACIÓN FÍSICA Y COSTEO
Año : 2021 - 2023

Periodo POI Multianual 2021 - 2023
 Nivel de Gobierno E - GOBIERNO NACIONAL
 Sector 09 - ECONOMIA Y FINANZAS
 Pliego 009 - M. DE ECONOMIA Y FINANZAS
 Unidad Ejecutora 000046 - MEF-ADMINISTRACION GENERAL

CENTRO DE COSTO: 06.01 - SECRETARIA GENERAL

OEI.08 - MODERNIZAR LA GESTIÓN INSTITUCIONAL DEL MINISTERIO
 AEI.08.01 - IMPLEMENTACIÓN INTEGRAL DEL PROCESO DE PLANEAMIENTO ESTRATÉGICO EN EL SECTOR ECONOMÍA Y FINANZAS

CODIGO	ACTIVIDAD OPERATIVA	UBIGEO	U.M.	PRIORI DAD	PERIODO MULTIANUAL	META	PROGRAMACION MENSUAL												TOTAL ANUAL							
							1	2	3	4	5	6	7	8	9	10	11	12								
AOI00004600181	CONDUCCIÓN DEL ORGANO.	150101 - LIMA	DOCUME NTO	Muy Alta	2021	FISICO	1	1	1	1	1	1	1	1	1	1	1	1	1	1	12					
						COSTEO S/	171,415.00	119,792.00	114,992.00	114,992.00	114,992.00	114,992.00	114,992.00	174,492.00	114,992.00	114,992.00	114,992.00	114,992.00	114,988.00	174,495.00	1,560,126.00					
					2022	FISICO	1	1	1	1	1	1	1	1	1	1	1	1	1	1	1	1	1	12		
						COSTEO S/	171,415.00	119,792.00	114,992.00	114,992.00	114,992.00	114,992.00	114,992.00	174,492.00	114,992.00	114,992.00	114,992.00	114,992.00	114,988.00	174,495.00	1,560,126.00					
					2023	FISICO	1	1	1	1	1	1	1	1	1	1	1	1	1	1	1	1	1	12		
						COSTEO S/	171,415.00	119,792.00	114,992.00	114,992.00	114,992.00	114,992.00	114,992.00	174,492.00	114,992.00	114,992.00	114,992.00	114,992.00	114,988.00	174,495.00	1,560,126.00					
					AOI00004600182	MONITOREO DE LOS ÓRGANOS DE APOYO Y DE ASESORAMIENTO DEL MINISTERIO.	150101 - LIMA	REPORTE	Muy Alta	2021	FISICO	1	1	1	1	1	1	1	1	1	1	1	1	1	1	12
											COSTEO S/	17,922.00	18,179.00	17,779.00	17,779.00	17,779.00	17,779.00	18,079.00	17,778.00	17,778.00	17,778.00	17,778.00	17,778.00	18,083.00	214,491.00	
2022	FISICO	1	1	1						1	1	1	1	1	1	1	1	1	1	1	1	1	1	12		
	COSTEO S/	17,922.00	18,179.00	17,779.00						17,779.00	17,779.00	17,779.00	18,079.00	17,778.00	17,778.00	17,778.00	17,778.00	17,778.00	18,083.00	214,491.00						
2023	FISICO	1	1	1						1	1	1	1	1	1	1	1	1	1	1	1	1	1	12		
	COSTEO S/	17,922.00	18,179.00	17,779.00						17,779.00	17,779.00	17,779.00	18,079.00	17,778.00	17,778.00	17,778.00	17,778.00	17,778.00	18,083.00	214,491.00						
AOI00004600184	REGISTRO Y DIGITALIZACIÓN DE DISPOSITIVOS LEGALES QUE EMANAN DEL DESPACHO MINISTERIAL Y DE LA SECRETARÍA GENERAL.	150101 - LIMA	REPORTE	Muy Alta						2021	FISICO	1	1	1	1	1	1	1	1	1	1	1	1	1	1	12
											COSTEO S/	16,905.00	17,162.00	16,762.00	16,762.00	16,762.00	16,762.00	17,662.00	16,762.00	16,762.00	16,762.00	16,762.00	16,762.00	17,660.00	203,485.00	
					2022	FISICO	1	1	1	1	1	1	1	1	1	1	1	1	1	1	1	1	1	12		
						COSTEO S/	16,905.00	17,162.00	16,762.00	16,762.00	16,762.00	16,762.00	17,662.00	16,762.00	16,762.00	16,762.00	16,762.00	16,762.00	17,660.00	203,485.00						
					2023	FISICO	1	1	1	1	1	1	1	1	1	1	1	1	1	1	1	1	1	12		
						COSTEO S/	16,905.00	17,162.00	16,762.00	16,762.00	16,762.00	16,762.00	17,662.00	16,762.00	16,762.00	16,762.00	16,762.00	16,762.00	17,660.00	203,485.00						
																							COSTEO TOTAL AÑO 2021 S/	1,978,102.00		
																							COSTEO TOTAL AÑO 2022 S/	1,978,102.00		
																		COSTEO TOTAL AÑO 2023 S/	1,978,102.00							

U.M. = Unidad de Medida

FIRMA

Anexo B-4
PLAN OPERATIVO INSTITUCIONAL MULTIANUAL CON PROGRAMACIÓN FÍSICA Y COSTEO
Año : 2021 - 2023

Periodo POI Multianual 2021 - 2023
 Nivel de Gobierno E - GOBIERNO NACIONAL
 Sector 09 - ECONOMÍA Y FINANZAS
 Pliego 009 - M. DE ECONOMÍA Y FINANZAS
 Unidad Ejecutora 000046 - MEF-ADMINISTRACION GENERAL

CENTRO DE COSTO: 07.01 - OFICINA GENERAL DE PLANEAMIENTO Y PRESUPUESTO

OEL08 - MODERNIZAR LA GESTIÓN INSTITUCIONAL DEL MINISTERIO

AEI.08.01 - IMPLEMENTACIÓN INTEGRAL DEL PROCESO DE PLANEAMIENTO ESTRATÉGICO EN EL SECTOR ECONOMÍA Y FINANZAS

CODIGO	ACTIVIDAD OPERATIVA	UBIGEO	U.M.	PRIORI DAD	PERIODO MULTIANUAL	META	PROGRAMACION MENSUAL												TOTAL ANUAL							
							1	2	3	4	5	6	7	8	9	10	11	12								
AOI00004600074	CONDUCCIÓN DEL ÓRGANO.	150101 - LIMA	DOCUME NTO	Muy Alta	2021	FISICO	1	1	1	1	1	1	1	1	1	1	1	1	1	1	1	1	12			
						COSTEO S/	58,866.00	45,362.00	42,562.00	42,562.00	42,562.00	58,144.00	44,899.00	42,562.00	42,562.00	42,562.00	42,562.00	42,562.00	42,562.00	47,934.00	553,139.00					
					2022	FISICO	1	1	1	1	1	1	1	1	1	1	1	1	1	1	1	1	1	1	1	12
						COSTEO S/	58,866.00	45,362.00	42,562.00	42,562.00	42,562.00	58,144.00	44,899.00	42,562.00	42,562.00	42,562.00	42,562.00	42,562.00	42,562.00	47,934.00	553,139.00					
					2023	FISICO	1	1	1	1	1	1	1	1	1	1	1	1	1	1	1	1	1	1	1	12
						COSTEO S/	58,866.00	45,362.00	42,562.00	42,562.00	42,562.00	58,144.00	44,899.00	42,562.00	42,562.00	42,562.00	42,562.00	42,562.00	42,562.00	47,934.00	553,139.00					
AOI00004600075	GESTIÓN DEL PLANEAMIENTO INSTITUCIONAL, SECTORIAL Y DE PLANES TRANSVERSALES.	150101 - LIMA	DOCUME NTO	Muy Alta	2021	FISICO	1	5	1	3	3	0	3	1	0	2	2	1	22	22	1	22				
						COSTEO S/	31,747.00	32,687.00	31,747.00	31,747.00	31,747.00	31,747.00	32,921.00	31,747.00	31,747.00	31,747.00	31,747.00	31,747.00	32,911.00	384,242.00						
					2022	FISICO	1	5	1	3	3	0	3	1	1	2	2	1	23	23						
						COSTEO S/	31,747.00	32,687.00	31,747.00	31,747.00	31,747.00	31,747.00	32,921.00	31,747.00	31,747.00	31,747.00	31,747.00	31,747.00	32,911.00	384,242.00						
					2023	FISICO	1	5	1	3	3	0	3	1	1	2	2	1	22	22						
						COSTEO S/	31,747.00	32,687.00	31,747.00	31,747.00	31,747.00	31,747.00	32,921.00	31,747.00	31,747.00	31,747.00	31,747.00	31,747.00	32,911.00	384,242.00						
AOI00004600076	FORMULACIÓN, ACTUALIZACIÓN Y OPINIÓN TÉCNICA DE DOCUMENTOS NORMATIVOS Y DE GESTIÓN INSTITUCIONAL Y SECTORIAL, Y OTROS DEL ÁMBITO DE COMPETENCIA.	150101 - LIMA	INFORME	Muy Alta	2021	FISICO	1	1	1	1	1	1	1	1	1	1	1	1	1	1	1	12				
						COSTEO S/	32,558.00	33,888.00	32,558.00	32,558.00	32,558.00	32,558.00	33,795.00	32,558.00	32,558.00	32,558.00	32,558.00	32,558.00	33,842.00	394,547.00						
					2022	FISICO	1	1	1	1	1	1	1	1	1	1	1	1	1	1	1	1	1	12		
						COSTEO S/	32,558.00	33,888.00	32,558.00	32,558.00	32,558.00	32,558.00	33,795.00	32,558.00	32,558.00	32,558.00	32,558.00	32,558.00	33,842.00	394,547.00						
					2023	FISICO	1	1	1	1	1	1	1	1	1	1	1	1	1	1	1	1	1	1	12	
						COSTEO S/	32,558.00	33,888.00	32,558.00	32,558.00	32,558.00	32,558.00	33,795.00	32,558.00	32,558.00	32,558.00	32,558.00	32,558.00	33,842.00	394,547.00						
AOI00004600078	ELABORACIÓN DEL ANTEPROYECTO DEL PRESUPUESTO INSTITUCIONAL; ASÍ COMO, LA SUSTENTACIÓN DEL PRESUPUESTO SECTORIAL ANTE LA COMISIÓN DE PRESUPUESTO DEL CONGRESO DE LA REPÚBLICA.	150101 - LIMA	DOCUME NTO	Muy Alta	2021	FISICO	0	1	1	0	1	0	0	0	0	1	0	0	4	4	0	4				
						COSTEO S/	7,768.00	7,888.00	7,768.00	7,768.00	7,768.00	7,768.00	8,095.00	7,768.00	7,768.00	7,768.00	7,768.00	7,768.00	8,148.00	94,043.00						
					2022	FISICO	0	1	1	0	1	0	0	0	0	0	1	0	0	4	4					
						COSTEO S/	7,768.00	7,888.00	7,768.00	7,768.00	7,768.00	7,768.00	8,095.00	7,768.00	7,768.00	7,768.00	7,768.00	7,768.00	8,148.00	94,043.00						
					2023	FISICO	0	1	1	0	1	0	0	0	0	0	1	0	0	4	4					
						COSTEO S/	7,768.00	7,888.00	7,768.00	7,768.00	7,768.00	7,768.00	8,095.00	7,768.00	7,768.00	7,768.00	7,768.00	7,768.00	8,148.00	94,043.00						
AOI00004600079	EVALUACIÓN DE LA EJECUCIÓN Y MODIFICACIONES DEL PRESUPUESTO INSTITUCIONAL; ASÍ COMO, LA CONCILIACIÓN Y CIERRE RESPECTIVO.	150101 - LIMA	INFORME	Muy Alta	2021	FISICO	2	2	1	3	1	1	3	1	1	2	1	1	19	19						
						COSTEO S/	12,991.00	13,271.00	12,991.00	12,991.00	12,991.00	12,991.00	13,438.00	12,991.00	12,991.00	12,991.00	12,991.00	12,991.00	13,488.00	157,116.00						
					2022	FISICO	2	2	1	3	1	1	3	1	1	2	1	1	19	19						
						COSTEO S/	12,991.00	13,271.00	12,991.00	12,991.00	12,991.00	12,991.00	13,438.00	12,991.00	12,991.00	12,991.00	12,991.00	12,991.00	13,488.00	157,116.00						
					2023	FISICO	2	2	1	3	1	1	3	1	1	2	1	1	19	19						
						COSTEO S/	12,991.00	13,271.00	12,991.00	12,991.00	12,991.00	12,991.00	13,438.00	12,991.00	12,991.00	12,991.00	12,991.00	12,991.00	13,488.00	157,116.00						

AOI00004600080	ELABORACIÓN Y ACTUALIZACIÓN DE LA PROGRAMACIÓN MULTIANUAL DE INVERSIONES (PMI) DEL SECTOR.	150101 - LIMA	DOCUMENTO	Muy Alta	2021	FISICO	0	2	2	0	0	0	0	0	1	0	0	2	7			
						COSTEO S/	16,582.00	16,582.00	16,582.00	16,582.00	16,582.00	16,582.00	17,056.00	16,582.00	16,582.00	16,582.00	17,160.00	200,036.00				
					2022	FISICO	0	2	2	0	0	0	0	0	1	0	0	2	7			
						COSTEO S/	16,582.00	16,582.00	16,582.00	16,582.00	16,582.00	16,582.00	17,056.00	16,582.00	16,582.00	16,582.00	17,160.00	200,036.00				
					2023	FISICO	0	2	2	0	0	0	0	0	1	0	0	2	7			
						COSTEO S/	16,582.00	16,582.00	16,582.00	16,582.00	16,582.00	16,582.00	17,056.00	16,582.00	16,582.00	16,582.00	17,160.00	200,036.00				
AOI00004600081	SEGUIMIENTO DEL CIERRE DE BRECHAS DE INFRAESTRUCTURA O DE ACCESO A SERVICIOS Y DE LA FASE DE EJECUCIÓN.	150101 - LIMA	INFORME	Muy Alta	2021	FISICO	2	0	0	1	0	0	1	0	0	1	0	0	5			
						COSTEO S/	14,080.00	14,480.00	14,080.00	14,080.00	14,080.00	14,080.00	14,617.00	14,080.00	14,080.00	14,080.00	14,080.00	14,670.00	170,487.00			
					2022	FISICO	2	0	0	1	0	0	1	0	0	1	0	0	5			
						COSTEO S/	14,080.00	14,480.00	14,080.00	14,080.00	14,080.00	14,080.00	14,617.00	14,080.00	14,080.00	14,080.00	14,080.00	14,670.00	170,487.00			
					2023	FISICO	2	0	0	1	0	0	1	0	0	1	0	0	5			
						COSTEO S/	14,080.00	14,480.00	14,080.00	14,080.00	14,080.00	14,080.00	14,617.00	14,080.00	14,080.00	14,080.00	14,080.00	14,670.00	170,487.00			
AOI00004600082	SEGUIMIENTO Y EVALUACIÓN DE CONVENIOS DE COOPERACIÓN INTERNACIONAL NO REEMBOLSABLE Y DE COLABORACIÓN INSTITUCIONAL SUSCRITO POR EL MEF.	150101 - LIMA	INFORME	Muy Alta	2021	FISICO	2	0	0	1	0	0	2	0	0	1	0	0	6			
						COSTEO S/	12,412.00	12,812.00	12,412.00	12,412.00	12,412.00	12,412.00	12,949.00	12,412.00	12,412.00	12,412.00	12,412.00	13,001.00	150,470.00			
					2022	FISICO	2	0	0	1	0	0	2	0	0	1	0	0	6			
						COSTEO S/	12,412.00	12,812.00	12,412.00	12,412.00	12,412.00	12,412.00	12,949.00	12,412.00	12,412.00	12,412.00	12,412.00	13,001.00	150,470.00			
					2023	FISICO	2	0	0	1	0	0	2	0	0	1	0	0	6			
						COSTEO S/	12,412.00	12,812.00	12,412.00	12,412.00	12,412.00	12,412.00	12,949.00	12,412.00	12,412.00	12,412.00	12,412.00	13,001.00	150,470.00			
AOI00004600250	GESTIÓN POR PROCESOS Y MEJORA DE PROCESOS.	150101 - LIMA	INFORME	Muy Alta	2021	FISICO	1	0	0	0	1	0	0	0	1	0	0	0	3			
						COSTEO S/	27,206.00	27,336.00	27,206.00	27,206.00	27,206.00	27,206.00	28,254.00	27,206.00	27,206.00	27,206.00	27,206.00	28,421.00	328,865.00			
					2022	FISICO	1	0	0	0	1	0	0	0	1	0	0	0	3			
						COSTEO S/	27,206.00	27,336.00	27,206.00	27,206.00	27,206.00	27,206.00	28,254.00	27,206.00	27,206.00	27,206.00	27,206.00	28,421.00	328,865.00			
					2023	FISICO	1	0	0	0	1	0	0	0	1	0	0	0	3			
						COSTEO S/	27,206.00	27,336.00	27,206.00	27,206.00	27,206.00	27,206.00	28,254.00	27,206.00	27,206.00	27,206.00	27,206.00	28,421.00	328,865.00			
															COSTEO TOTAL AÑO 2021 S/		2,432,945.00					
															COSTEO TOTAL AÑO 2022 S/		2,432,945.00					
															COSTEO TOTAL AÑO 2023 S/		2,432,945.00					
U.M. = Unidad de Medida																						
FIRMA																						

Anexo B-4
PLAN OPERATIVO INSTITUCIONAL MULTIANUAL CON PROGRAMACIÓN FÍSICA Y COSTEO
Año : 2021 - 2023

Periodo POI Multianual 2021 - 2023
 Nivel de Gobierno E - GOBIERNO NACIONAL
 Sector 09 - ECONOMIA Y FINANZAS
 Pliego 009 - M. DE ECONOMIA Y FINANZAS
 Unidad Ejecutora 000046 - MEF-ADMINISTRACION GENERAL

CENTRO DE COSTO: 08.01 - OFICINA GENERAL DE ASESORIA JURIDICA
 OEI.08 - MODERNIZAR LA GESTIÓN INSTITUCIONAL DEL MINISTERIO
 AEI.08.03 - IMPLEMENTACIÓN DEL PLAN PARA MEJORAR LA CALIDAD DE ATENCIÓN A LA CIUDADANÍA DEL MINISTERIO

CODIGO	ACTIVIDAD OPERATIVA	UBIGEO	U.M.	PRIORIDAD	PERIODO MULTIANUAL	META	PROGRAMACION MENSUAL												TOTAL ANUAL						
							1	2	3	4	5	6	7	8	9	10	11	12							
AOI00004600185	CONDUCCIÓN DEL ÓRGANO.	150101 - LIMA	DOCUMENTO	Muy Alta	2021	FISICO	1	1	1	1	1	1	1	1	1	1	1	1	1	1	1	12			
						COSTEO S/	35,320.00	38,120.00	35,320.00	35,320.00	35,320.00	35,320.00	38,319.00	35,320.00	35,320.00	35,320.00	35,320.00	35,320.00	39,401.00	433,720.00					
						2022	FISICO	1	1	1	1	1	1	1	1	1	1	1	1	1	1	1	1	1	12
							COSTEO S/	35,320.00	38,120.00	35,320.00	35,320.00	35,320.00	38,319.00	35,320.00	35,320.00	35,320.00	35,320.00	35,320.00	35,320.00	39,401.00	433,720.00				
						2023	FISICO	1	1	1	1	1	1	1	1	1	1	1	1	1	1	1	1	1	12
							COSTEO S/	35,320.00	38,120.00	35,320.00	35,320.00	35,320.00	38,319.00	35,320.00	35,320.00	35,320.00	35,320.00	35,320.00	35,320.00	39,401.00	433,720.00				
AOI00004600186	EVALUACIÓN DE LOS PROYECTOS NORMATIVOS PROPUESTOS POR LOS ÓRGANOS DEL MINISTERIO SOBRE MATERIAS VINCULADAS AL SECTOR.	150101 - LIMA	DOCUMENTO	Muy Alta	2021	FISICO	1	1	1	1	1	1	1	1	1	1	1	1	1	1	12				
						COSTEO S/	15,811.00	16,011.00	15,811.00	15,811.00	15,811.00	15,811.00	16,218.00	15,811.00	15,811.00	15,811.00	15,811.00	16,215.00	190,743.00						
						2022	FISICO	1	1	1	1	1	1	1	1	1	1	1	1	1	1	1	1	12	
							COSTEO S/	15,811.00	16,011.00	15,811.00	15,811.00	15,811.00	16,218.00	15,811.00	15,811.00	15,811.00	15,811.00	15,811.00	16,215.00	190,743.00					
						2023	FISICO	1	1	1	1	1	1	1	1	1	1	1	1	1	1	1	1	12	
							COSTEO S/	15,811.00	16,011.00	15,811.00	15,811.00	15,811.00	16,218.00	15,811.00	15,811.00	15,811.00	15,811.00	15,811.00	16,215.00	190,743.00					
AOI00004600187	ABSOLUCIÓN DE CONSULTAS QUE EN MATERIA JURÍDICA FORMULE LA ALTA DIRECCIÓN Y DEMÁS ÓRGANOS DEL MINISTERIO; LOS ORGANISMOS PÚBLICOS ADSCRITOS AL SECTOR; Y, LOS OTROS SECTORES.	150101 - LIMA	DOCUMENTO	Muy Alta	2021	FISICO	1	1	1	1	1	1	1	1	1	1	1	1	1	12					
						COSTEO S/	15,099.00	15,299.00	15,099.00	15,099.00	15,099.00	15,099.00	15,609.00	15,099.00	15,099.00	15,099.00	15,099.00	15,376.00	182,175.00						
						2022	FISICO	1	1	1	1	1	1	1	1	1	1	1	1	1	1	1	12		
							COSTEO S/	15,099.00	15,299.00	15,099.00	15,099.00	15,099.00	15,609.00	15,099.00	15,099.00	15,099.00	15,099.00	15,099.00	15,376.00	182,175.00					
						2023	FISICO	1	1	1	1	1	1	1	1	1	1	1	1	1	1	1	12		
							COSTEO S/	15,099.00	15,299.00	15,099.00	15,099.00	15,099.00	15,609.00	15,099.00	15,099.00	15,099.00	15,099.00	15,099.00	15,376.00	182,175.00					
AOI00004600188	EVALUACIÓN Y EMISIÓN DE OPINIÓN LEGAL SOBRE MEDIOS IMPUGNATORIOS O MEDIO DE QUEJA QUE SEAN RESUELTOS POR LA ALTA DIRECCIÓN.	150101 - LIMA	DOCUMENTO	Muy Alta	2021	FISICO	1	1	1	1	1	1	1	1	1	1	1	1	1	12					
						COSTEO S/	0	0	0	0	0	0	0	0	0	0	0	0	0	0					
						2022	FISICO	1	1	1	1	1	1	1	1	1	1	1	1	1	1	1	12		
							COSTEO S/	0	0	0	0	0	0	0	0	0	0	0	0	0	0				
						2023	FISICO	1	1	1	1	1	1	1	1	1	1	1	1	1	1	1	12		
							COSTEO S/	0	0	0	0	0	0	0	0	0	0	0	0	0	0				
AOI00004600189	ELABORACIÓN DE PROPUESTA Y COORDINACIÓN EN LA FORMULACIÓN, SEGUIMIENTO Y EVALUACIÓN DE LOS DOCUMENTOS DE GESTIÓN.	150101 - LIMA	DOCUMENTO	Muy Alta	2021	FISICO	1	1	1	1	1	1	1	1	1	1	1	1	1	1	12				
						COSTEO S/	0	0	0	0	0	0	0	0	0	0	0	0	0	0					
						2022	FISICO	1	1	1	1	1	1	1	1	1	1	1	1	1	1	12			
							COSTEO S/	0	0	0	0	0	0	0	0	0	0	0	0	0					
						2023	FISICO	1	1	1	1	1	1	1	1	1	1	1	1	1	1	12			
							COSTEO S/	0	0	0	0	0	0	0	0	0	0	0	0	0					
COSTEO TOTAL AÑO 2021 S/ 806,638.00 COSTEO TOTAL AÑO 2022 S/ 806,638.00 COSTEO TOTAL AÑO 2023 S/ 806,638.00																									

U.M. = Unidad de Medida

FIRMA

AOI00004600207	GESTIÓN DE LOS SERVICIOS GENERALES DEL MINISTERIO DE ECONOMÍA Y FINANZAS.	150101 - DOCUME LIMA NTO	Muy Alta	2021	FISICO	2	2	2	2	2	2	2	2	2	2	2	2	24			
					COSTEO S/	1,247,185.00	1,247,185.00	2,069,114.00	1,247,185.00	1,247,185.00	1,873,233.00	1,247,185.00	1,247,185.00	1,873,233.00	1,247,185.00	1,247,185.00	1,873,221.00	17,666,281.00			
				2022	FISICO	2	2	2	2	2	2	2	2	2	2	2	2	2	2	24	
					COSTEO S/	1,247,185.00	1,247,185.00	2,069,114.00	1,247,185.00	1,247,185.00	1,873,233.00	1,247,185.00	1,247,185.00	1,873,233.00	1,247,185.00	1,247,185.00	1,873,221.00	17,666,281.00			
AOI00004600208	EJECUCIÓN DEL PLAN ANUAL DE CONTRATACIONES.	150101 - DOCUME LIMA NTO	Muy Alta	2021	FISICO	7	9	13	13	13	13	13	13	13	13	13	13	146			
					COSTEO S/	1,172,126.00	1,164,114.00	1,171,089.00	1,164,114.00	1,164,114.00	1,164,114.00	1,177,614.00	1,164,114.00	1,164,114.00	1,164,114.00	1,164,114.00	1,177,626.00	14,011,367.00			
				2022	FISICO	7	9	13	13	13	13	13	13	13	13	13	13	13	13	146	
					COSTEO S/	1,172,126.00	1,164,114.00	1,171,089.00	1,164,114.00	1,164,114.00	1,164,114.00	1,177,614.00	1,164,114.00	1,164,114.00	1,164,114.00	1,164,114.00	1,177,626.00	14,011,367.00			
AOI00004600209	GESTIÓN Y ADMINISTRACIÓN DE LOS BIENES PATRIMONIALES, ALMACENAMIENTO Y DISTRIBUCIÓN DE LOS BIENES Y EQUIPOS.	150101 - DOCUME LIMA NTO	Muy Alta	2021	FISICO	50	51	52	71	71	72	71	71	72	71	71	72	795			
					COSTEO S/	3,000.00	3,000.00	619,143.00	3,000.00	3,000.00	3,000.00	3,000.00	3,000.00	3,000.00	3,000.00	3,000.00	3,000.00	3,000.00	652,143.00		
				2022	FISICO	50	51	52	71	71	72	71	71	72	71	71	72	71	72	795	
					COSTEO S/	3,000.00	3,000.00	619,143.00	3,000.00	3,000.00	3,000.00	3,000.00	3,000.00	3,000.00	3,000.00	3,000.00	3,000.00	3,000.00	3,000.00	652,143.00	
AOI00004600320	RELACIONES INDIVIDUALES Y COLECTIVAS.	150101 - LIMA	REPORTE Muy Alta	2021	FISICO	7	7	8	7	7	8	7	7	8	7	7	8	88			
					COSTEO S/	760,539.00	760,539.00	928,689.00	760,539.00	760,539.00	885,113.00	760,539.00	760,539.00	817,639.00	760,539.00	760,539.00	817,643.00	9,533,396.00			
				2022	FISICO	7	7	8	7	7	8	7	7	8	7	7	8	7	8	88	
					COSTEO S/	760,539.00	760,539.00	928,689.00	760,539.00	760,539.00	885,113.00	760,539.00	760,539.00	817,639.00	760,539.00	760,539.00	817,643.00	9,533,396.00			
				2023	FISICO	7	7	8	7	7	8	7	7	8	7	7	8	8	88		
					COSTEO S/	760,539.00	760,539.00	928,689.00	760,539.00	760,539.00	885,113.00	760,539.00	760,539.00	817,639.00	760,539.00	760,539.00	817,643.00	9,533,396.00			
				COSTEO TOTAL AÑO 2021 S/																	72,122,142.00
				COSTEO TOTAL AÑO 2022 S/																	72,122,142.00
COSTEO TOTAL AÑO 2023 S/																	72,122,142.00				
U.M. = Unidad de Medida																	FIRMA				

Anexo B-4
PLAN OPERATIVO INSTITUCIONAL MULTIANUAL CON PROGRAMACIÓN FÍSICA Y COSTEO
Año : 2021 - 2023

Periodo POI Multianual: 2021 - 2023
 Nivel de Gobierno E - GOBIERNO NACIONAL
 Sector 09 - ECONOMIA Y FINANZAS
 Pliego 009 - M. DE ECONOMIA Y FINANZAS
 Unidad Ejecutora 000046 - MEF-ADMINISTRACION GENERAL

CENTRO DE COSTO: 10.02 - OFICINA GENERAL DE ADMINISTRACIÓN - PENSIONES

OEI.08 - MODERNIZAR LA GESTIÓN INSTITUCIONAL DEL MINISTERIO

AEI.08.03 - IMPLEMENTACIÓN DEL PLAN PARA MEJORAR LA CALIDAD DE ATENCIÓN A LA CIUDADANÍA DEL MINISTERIO

CODIGO	ACTIVIDAD	UBIGEO	U.M.	AD	PRIORID	PERIODO	MULTIANUAL	META	PROGRAMACION MENSUAL												TOTAL ANUAL												
									1	2	3	4	5	6	7	8	9	10	11	12													
AOI0000460 0241	PAGO DE PENSIONES.	150101 - LIMA	REPORTE	Muy Alta				FISICO	2021	1	1	1	1	1	1	1	1	1	1	1	1	1	1	1	1	1	12						
									COSTEO S/	2,441,665.00	1,641,665.00	1,650,630.00	1,641,666.00	1,641,666.00	1,641,667.00	2,141,667.00	1,641,667.00	1,641,667.00	1,641,668.00	1,641,668.00	2,141,668.00	21,508,964.00											
									FISICO	1	1	1	1	1	1	1	1	1	1	1	1	1	1	1	1	1	1	1	1	1	1	12	
									COSTEO S/	2,441,665.00	1,641,665.00	1,650,630.00	1,641,666.00	1,641,666.00	1,641,667.00	2,141,667.00	1,641,667.00	1,641,667.00	1,641,668.00	1,641,668.00	2,141,668.00	21,508,964.00											
									FISICO	1	1	1	1	1	1	1	1	1	1	1	1	1	1	1	1	1	1	1	1	1	1	1	12
									COSTEO S/	2,441,665.00	1,641,665.00	1,650,630.00	1,641,666.00	1,641,666.00	1,641,667.00	2,141,667.00	1,641,667.00	1,641,667.00	1,641,668.00	1,641,668.00	2,141,668.00	21,508,964.00											

COSTEO TOTAL AÑO 2021 S/ 21,508,964.00
 COSTEO TOTAL AÑO 2022 S/ 21,508,964.00
 COSTEO TOTAL AÑO 2023 S/ 21,508,964.00

U.M. = Unidad de Medida

FIRMA

Anexo B-4
PLAN OPERATIVO INSTITUCIONAL MULTIANUAL CON PROGRAMACIÓN FÍSICA Y COSTEO
Año : 2021 - 2023

Periodo POI Multianual 2021 - 2023
 Nivel de Gobierno E - GOBIERNO NACIONAL
 Sector 09 - ECONOMIA Y FINANZAS
 Pliego 009 - M. DE ECONOMIA Y FINANZAS
 Unidad Ejecutora 000046 - MEF-ADMINISTRACION GENERAL

CENTRO DE COSTO: 10.03 - OFICINA GENERAL DE ADMINISTRACIÓN - DOCUMENTOS CANCELATORIOS

OEI.08 - MODERNIZAR LA GESTIÓN INSTITUCIONAL DEL MINISTERIO

AEI.08.03 - IMPLEMENTACIÓN DEL PLAN PARA MEJORAR LA CALIDAD DE ATENCIÓN A LA CIUDADANÍA DEL MINISTERIO

CODIGO	ACTIVIDAD OPERATIVA	UBIGEO	U.M.	PRIORIDAD	PERIODO MULTIANUAL	META	PROGRAMACION MENSUAL												TOTAL ANUAL					
							1	2	3	4	5	6	7	8	9	10	11	12						
					2021	FISICO		3	4	3	4	4	3	4	3	4	3	4	3	4	3	4	42	
						COSTEO S/	1,081,860.00	1,081,861.00	1,081,861.00	1,081,861.00	1,081,861.00	1,081,861.00	1,081,861.00	1,081,861.00	1,081,861.00	1,081,861.00	1,081,861.00	1,081,861.00	1,081,861.00	1,081,861.00	1,081,861.00	1,081,861.00	12,982,331.00	
					2022	FISICO		3	4	3	4	4	3	4	3	4	3	4	3	4	3	4	42	
						COSTEO S/	1,081,860.00	1,081,861.00	1,081,861.00	1,081,861.00	1,081,861.00	1,081,861.00	1,081,861.00	1,081,861.00	1,081,861.00	1,081,861.00	1,081,861.00	1,081,861.00	1,081,861.00	1,081,861.00	1,081,861.00	1,081,861.00	1,081,861.00	12,982,331.00
					2023	FISICO		3	4	3	4	4	3	4	3	4	3	4	3	4	3	4	42	
						COSTEO S/	1,081,860.00	1,081,861.00	1,081,861.00	1,081,861.00	1,081,861.00	1,081,861.00	1,081,861.00	1,081,861.00	1,081,861.00	1,081,861.00	1,081,861.00	1,081,861.00	1,081,861.00	1,081,861.00	1,081,861.00	1,081,861.00	1,081,861.00	12,982,331.00
																			COSTEO TOTAL AÑO 2021 S/		12,982,331.00			
																			COSTEO TOTAL AÑO 2022 S/		12,982,331.00			
																			COSTEO TOTAL AÑO 2023 S/		12,982,331.00			

U.M. = Unidad de Medida

FIRMA

Anexo B-4
PLAN OPERATIVO INSTITUCIONAL MULTIANUAL CON PROGRAMACIÓN FÍSICA Y COSTEO
 Año : 2021 - 2023

Periodo POI Multianual 2021 - 2023
 Nivel de Gobierno E - GOBIERNO NACIONAL
 Sector 09 - ECONOMIA Y FINANZAS
 Pliego 009 - M. DE ECONOMIA Y FINANZAS
 Unidad Ejecutora 000046 - MEF-ADMINISTRACION GENERAL

CENTRO DE COSTO: 10.04 - OFICINA GENERAL DE ADMINISTRACIÓN - SUBVENCIONES CANILLITAS / CAJAPATRAC

OEI.08 - MODERNIZAR LA GESTIÓN INSTITUCIONAL DEL MINISTERIO
 AEI.08.03 - IMPLEMENTACIÓN DEL PLAN PARA MEJORAR LA CALIDAD DE ATENCIÓN A LA CIUDADANÍA DEL MINISTERIO

CODIGO	ACTIVIDAD OPERATIVA	UBIGEO	U.M.	PRIORIDAD	PERIODO MULTIANUAL	META	PROGRAMACION MENSUAL												TOTAL ANUAL									
							1	2	3	4	5	6	7	8	9	10	11	12										
AOI00004600 239	EMISIÓN DE COMPROBANTES PARA EL PAGO DE SUBVENCIONES SOCIALES A CANILLITAS Y CAJAPATRAC.	150101 - LIMA	DOCUMENTO	Muy Alta	2021	FISICO	2	2	2	2	2	2	2	2	2	2	2	2	2	2	2	2	24					
						COSTEO S/	169,468.00	169,468.00	169,469.00	169,469.00	169,469.00	169,469.00	169,469.00	169,469.00	169,469.00	169,469.00	169,469.00	169,469.00	169,469.00	169,469.00	169,469.00	169,469.00	169,469.00	169,469.00	169,469.00	2,033,626.00		
					2022	FISICO	2	2	2	2	2	2	2	2	2	2	2	2	2	2	2	2	2	2	2	2	24	
						COSTEO S/	169,468.00	169,468.00	169,469.00	169,469.00	169,469.00	169,469.00	169,469.00	169,469.00	169,469.00	169,469.00	169,469.00	169,469.00	169,469.00	169,469.00	169,469.00	169,469.00	169,469.00	169,469.00	169,469.00	169,469.00	169,469.00	2,033,626.00
					2023	FISICO	2	2	2	2	2	2	2	2	2	2	2	2	2	2	2	2	2	2	2	2	24	
						COSTEO S/	169,468.00	169,468.00	169,469.00	169,469.00	169,469.00	169,469.00	169,469.00	169,469.00	169,469.00	169,469.00	169,469.00	169,469.00	169,469.00	169,469.00	169,469.00	169,469.00	169,469.00	169,469.00	169,469.00	169,469.00	169,469.00	2,033,626.00
																			COSTEO TOTAL AÑO 2021 S/	2,033,626.00								
																			COSTEO TOTAL AÑO 2022 S/	2,033,626.00								
																			COSTEO TOTAL AÑO 2023 S/	2,033,626.00								

U.M. = Unidad de Medida

FIRMA

Anexo B-4
PLAN OPERATIVO INSTITUCIONAL MULTIANUAL CON PROGRAMACIÓN FÍSICA Y COSTEO
Año : 2021 - 2023

Periodo POI Multianual 2021 - 2023
 Nivel de Gobierno E - GOBIERNO NACIONAL
 Sector 09 - ECONOMIA Y FINANZAS
 Pliego 009 - M. DE ECONOMIA Y FINANZAS
 Unidad Ejecutora 000046 - MEF-ADMINISTRACION GENERAL

CENTRO DE COSTO: 10.05 - OFICINA GENERAL DE ADMINISTRACIÓN - PAC

OEI.08 - MODERNIZAR LA GESTIÓN INSTITUCIONAL DEL MINISTERIO

AEI.08.01 - IMPLEMENTACIÓN INTEGRAL DEL PROCESO DE PLANEAMIENTO ESTRATÉGICO EN EL SECTOR ECONOMÍA Y FINANZAS

CODIGO	ACTIVIDAD OPERATIVA	UBIGEO	U.M.	PRIORIDAD	PERIODO MULTIANUAL	META	PROGRAMACION MENSUAL												TOTAL ANUAL										
							1	2	3	4	5	6	7	8	9	10	11	12											
AOI000046 00243	GESTIÓN DEL PROCESO DE ACTUALIZACIÓN, ELABORACION, REVISIÓN Y CONCILIACION DE LAS CONTRATACIONES DEL PERSONAL ALTAMENTE CALIFICADO PAC.	150101 - LIMA	DOCUME NTO	Muy Alta	2021	FISICO	1	2	2	2	2	2	2	2	2	2	2	2	2	2	2	2	2	23					
						COSTEO S/	6,630,732.00	6,630,732.00	6,630,732.00	6,630,732.00	6,630,732.00	6,630,732.00	6,630,732.00	6,630,732.00	6,630,732.00	6,630,732.00	6,630,732.00	6,630,732.00	6,630,732.00	6,630,732.00	6,630,732.00	6,630,732.00	6,630,732.00	6,630,732.00	6,630,732.00	6,630,732.00	79,568,785.00		
					2022	FISICO	1	2	2	2	2	2	2	2	2	2	2	2	2	2	2	2	2	2	2	2	23		
						COSTEO S/	6,630,732.00	6,630,732.00	6,630,732.00	6,630,732.00	6,630,732.00	6,630,732.00	6,630,732.00	6,630,732.00	6,630,732.00	6,630,732.00	6,630,732.00	6,630,732.00	6,630,732.00	6,630,732.00	6,630,732.00	6,630,732.00	6,630,732.00	6,630,732.00	6,630,732.00	6,630,732.00	6,630,732.00	6,630,732.00	79,568,785.00
					2023	FISICO	1	2	2	2	2	2	2	2	2	2	2	2	2	2	2	2	2	2	2	2	23		
						COSTEO S/	6,630,732.00	6,630,732.00	6,630,732.00	6,630,732.00	6,630,732.00	6,630,732.00	6,630,732.00	6,630,732.00	6,630,732.00	6,630,732.00	6,630,732.00	6,630,732.00	6,630,732.00	6,630,732.00	6,630,732.00	6,630,732.00	6,630,732.00	6,630,732.00	6,630,732.00	6,630,732.00	6,630,732.00	6,630,732.00	79,568,785.00
																			COSTEO TOTAL AÑO 2021 S/	79,568,785.00									
																			COSTEO TOTAL AÑO 2022 S/	79,568,785.00									
																			COSTEO TOTAL AÑO 2023 S/	79,568,785.00									

U.M. = Unidad de Medida

FIRMA

Anexo B-4
PLAN OPERATIVO INSTITUCIONAL MULTIANUAL CON PROGRAMACIÓN FÍSICA Y COSTEO
 Año : 2021 - 2023

Periodo POI Multi 2021 - 2023
 Nivel de Gobierno E - GOBIERNO NACIONAL
 Sector 09 - ECONOMIA Y FINANZAS
 Pliego 009 - M. DE ECONOMIA Y FINANZAS
 Unidad Ejecutora 000046 - MEF-ADMINISTRACION GENERAL

CENTRO DE COSTO: 10.06 - OFICINA GENERAL DE ADMINISTRACIÓN - FAG

OEI.08 - MODERNIZAR LA GESTIÓN INSTITUCIONAL DEL MINISTERIO

AEI.08.01 - IMPLEMENTACIÓN INTEGRAL DEL PROCESO DE PLANEAMIENTO ESTRATÉGICO EN EL SECTOR ECONOMÍA Y FINANZAS

CODIGO	ACTIVIDAD OPERATIVA	UBIGEO	U.M.	PRIORI DAD	PERIODO MULTIANUAL	META	PROGRAMACION MENSUAL												TOTAL ANUAL					
							1	2	3	4	5	6	7	8	9	10	11	12						
AOI000046 00242	GESTIÓN DEL PROCESO DE ACTUALIZACION, ELABORACION, REVISION Y CONCILIACION DE LAS CONTRATACIONES DEL PERSONAL FAG.	150101 - LIMA	DOCUME NTO	Muy Alta	2021	FISICO	1	2	2	2	2	2	2	2	2	2	2	2	2	2	3	24		
					2022	FISICO	1	2	2	2	2	2	2	2	2	2	2	2	2	2	2	3	24	
					2023	FISICO	1	2	2	2	2	2	2	2	2	2	2	2	2	2	2	3	24	
					2021	COSTEO S/	6,438,154.00	6,438,154.00	6,438,154.00	6,438,154.00	6,438,154.00	6,438,154.00	6,438,154.00	6,438,154.00	6,438,154.00	6,438,154.00	6,438,154.00	6,438,154.00	6,438,154.00	6,438,154.00	6,438,154.00	6,438,154.00	6,438,154.00	77,257,848.00
					2022	COSTEO S/	6,438,154.00	6,438,154.00	6,438,154.00	6,438,154.00	6,438,154.00	6,438,154.00	6,438,154.00	6,438,154.00	6,438,154.00	6,438,154.00	6,438,154.00	6,438,154.00	6,438,154.00	6,438,154.00	6,438,154.00	6,438,154.00	6,438,154.00	77,257,848.00
					2023	COSTEO S/	6,438,154.00	6,438,154.00	6,438,154.00	6,438,154.00	6,438,154.00	6,438,154.00	6,438,154.00	6,438,154.00	6,438,154.00	6,438,154.00	6,438,154.00	6,438,154.00	6,438,154.00	6,438,154.00	6,438,154.00	6,438,154.00	6,438,154.00	77,257,848.00
																			COSTEO TOTAL AÑO 2021 S/	77,257,848.00				
																			COSTEO TOTAL AÑO 2022 S/	77,257,848.00				
																			COSTEO TOTAL AÑO 2023 S/	77,257,848.00				

U.M. = Unidad de Medida

FIRMA

Anexo B-4
PLAN OPERATIVO INSTITUCIONAL MULTIANUAL CON PROGRAMACIÓN FÍSICA Y COSTEO
Año : 2021 - 2023

Periodo POI Multianual 2021 - 2023
 Nivel de Gobierno E - GOBIERNO NACIONAL
 Sector 09 - ECONOMIA Y FINANZAS
 Pliego 009 - M. DE ECONOMIA Y FINANZAS
 Unidad Ejecutora 000046 - MEF-ADMINISTRACION GENERAL

CENTRO DE COSTO: 10.12 - OFICINA GENERAL DE ADMINISTRACIÓN / INVERSIÓN 2431712

OEI.08 - MODERNIZAR LA GESTIÓN INSTITUCIONAL DEL MINISTERIO

AEI.08.03 - IMPLEMENTACIÓN DEL PLAN PARA MEJORAR LA CALIDAD DE ATENCIÓN A LA CIUDADANÍA DEL MINISTERIO

CODIGO	ACTIVIDAD OPERATIVA	UBIGEO	U.M.	PRIORIDAD	PERÍODO	META FÍSICO	PROGRAMACION MENSUAL												TOTAL ANUAL		
							1	2	3	4	5	6	7	8	9	10	11	12			
AOI000046 00257	ADECUACIÓN DE INMUEBLE - SEDE TRIBUNAL FISCAL - 2431712	150101 - LIMA	PORCEN TAJE	Muy Alta	2021	FÍSICO COSTEO S/	0	0	0	0	0	0	0	0	0	0	0	0	0	100	100
AOI000046 00278	ELABORACIÓN DE EXPEDIENTE TÉCNICO- 2431712	150101 - LIMA	INFORM E	Muy Alta	2021	FÍSICO COSTEO S/	0	0	0	0	0	1	0	0	0	0	0	0	0	0	1
							0	0	541,398.00	1,082,796.00	180,467.00	0	0	0	0	0	0	0	0	0	1,804,661.00

COSTEO TOTAL AÑO 2021 S/ 12,764,560.00

U.M. = Unidad de Medida

FIRMA

Anexo B-4

PLAN OPERATIVO INSTITUCIONAL MULTIANUAL CON PROGRAMACIÓN FÍSICA Y COSTEO

Año : 2021 - 2023

Periodo POI Multi2021 - 2023

Nivel de Gobierno - GOBIERNO NACIONAL

Sector 09 - ECONOMIA Y FINANZAS

Pliego 009 - M. DE ECONOMIA Y FINANZAS

Unidad Ejecutora 000046 - MEF-ADMINISTRACION GENERAL

CENTRO DE COSTO: 10.16 - OFICINA GENERAL DE ADMINISTRACIÓN / ESTUDIOS DE PRE-INVERSION

OEI.05 - REACTIVAR LA INVERSIÓN ORIENTADA AL CIERRE DE BRECHAS DE INFRAESTRUCTURA SOCIAL Y PRODUCTIVA.

AEI.05.01 - FORTALECIMIENTO DEL MARCO NORMATIVO Y METODOLÓGICO DEL SISTEMA NACIONAL DE PROGRAMACIÓN MULTIANUAL Y GESTIÓN DE INVERSIONES

CODIGO	ACTIVIDAD OPERATIVA	UBIGEO	U.M.	PRIORI DAD	PERIODO MULTIANUAL	META	PROGRAMACION MENSUAL												TOTAL ANUAL	
							1	2	3	4	5	6	7	8	9	10	11	12		
AOI000046	ELABORACION DE EXPEDIENTES	150101 -	PORCEN		2021	FISICO	0	0	0	0	0	0	0	0	0	100	0	0	0	100
00345	TECNICOS - 2001621	LIMA	TAJE	Alta		COSTEO S/	0	0	0	0	0	0	0	0	0	601,170.00	0	0	0	601,170.00

COSTEO TOTAL AÑO 2021 S/ 601,170.00

U.M. = Unidad de Medida

FIRMA

Anexo B-4
PLAN OPERATIVO INSTITUCIONAL MULTIANUAL CON PROGRAMACIÓN FÍSICA Y COSTEO
Año : 2021 - 2023

Periodo POI Multianual 2021 - 2023
 Nivel de Gobierno E - GOBIERNO NACIONAL
 Sector 09 - ECONOMIA Y FINANZAS
 Pliego 009 - M. DE ECONOMIA Y FINANZAS
 Unidad Ejecutora 000046 - MEF-ADMINISTRACION GENERAL

CENTRO DE COSTO: 11.01 - OFICINA GENERAL DE TECNOLOGIAS DE LA INFORMACION

OEI.08 - MODERNIZAR LA GESTIÓN INSTITUCIONAL DEL MINISTERIO
 AEI.08.02 - SERVICIOS DE TECNOLOGÍA DE INFORMACIÓN (TI) DEL MINISTERIO CON ALTOS ESTÁNDARES DE CALIDAD

CODIGO	ACTIVIDAD OPERATIVA	UBIGEO	U.M.	PRIORIDAD	PERIODO MULTIANUAL	META	PROGRAMACION MENSUAL												TOTAL ANUAL													
							1	2	3	4	5	6	7	8	9	10	11	12														
AOI000046 00125	CONDUCCIÓN DEL ÓRGANO.	150101 - LIMA	DOCUMENTO	Muy Alta	2021	FISICO	1	1	1	1	1	1	1	1	1	1	1	1	1	1	1	12										
					COSTEO S/	67,354.00	70,554.00	67,354.00	67,354.00	67,354.00	67,354.00	67,354.00	67,354.00	67,354.00	67,354.00	67,354.00	67,354.00	67,354.00	67,354.00	67,354.00	67,354.00	67,354.00	67,354.00	67,354.00	70,046.00	816,840.00						
					2022	FISICO	1	1	1	1	1	1	1	1	1	1	1	1	1	1	1	1	1	1	1	1	1	12				
					COSTEO S/	67,354.00	70,554.00	67,354.00	67,354.00	67,354.00	67,354.00	67,354.00	67,354.00	67,354.00	67,354.00	67,354.00	67,354.00	67,354.00	67,354.00	67,354.00	67,354.00	67,354.00	67,354.00	67,354.00	67,354.00	67,354.00	67,354.00	70,046.00	816,840.00			
					2023	FISICO	1	1	1	1	1	1	1	1	1	1	1	1	1	1	1	1	1	1	1	1	1	1	12			
					COSTEO S/	67,354.00	70,554.00	67,354.00	67,354.00	67,354.00	67,354.00	67,354.00	67,354.00	67,354.00	67,354.00	67,354.00	67,354.00	67,354.00	67,354.00	67,354.00	67,354.00	67,354.00	67,354.00	67,354.00	67,354.00	67,354.00	67,354.00	67,354.00	70,046.00	816,840.00		
AOI000046 00126	OPERACIÓN, MANTENIMIENTO Y SEGURIDAD DE LAS PLATAFORMAS E INFRAESTRUCTURA INFORMÁTICA DEL MEF.	150101 - LIMA	INFORME	Muy Alta	2021	FISICO	0	0	1	0	0	0	1	0	0	0	1	0	0	0	0	1	0	0	1	4						
					COSTEO S/	460,127.00	460,127.00	460,127.00	460,127.00	460,127.00	460,127.00	460,127.00	460,127.00	460,127.00	460,127.00	460,127.00	460,127.00	460,127.00	460,127.00	460,127.00	460,127.00	460,127.00	460,127.00	460,127.00	460,127.00	460,127.00	460,127.00	460,127.00	460,127.00	460,717.00	5,522,714.00	
					2022	FISICO	0	0	1	0	0	0	1	0	0	0	1	0	0	1	0	0	0	1	0	0	0	1	4			
					COSTEO S/	460,127.00	460,127.00	460,127.00	460,127.00	460,127.00	460,127.00	460,127.00	460,127.00	460,127.00	460,127.00	460,127.00	460,127.00	460,127.00	460,127.00	460,127.00	460,127.00	460,127.00	460,127.00	460,127.00	460,127.00	460,127.00	460,127.00	460,127.00	460,127.00	460,127.00	460,717.00	5,522,714.00
					2023	FISICO	0	0	1	0	0	0	1	0	0	0	1	0	0	1	0	0	0	1	0	0	0	1	4			
					COSTEO S/	460,127.00	460,127.00	460,127.00	460,127.00	460,127.00	460,127.00	460,127.00	460,127.00	460,127.00	460,127.00	460,127.00	460,127.00	460,127.00	460,127.00	460,127.00	460,127.00	460,127.00	460,127.00	460,127.00	460,127.00	460,127.00	460,127.00	460,127.00	460,127.00	460,127.00	460,717.00	5,522,714.00
AOI000046 00127	OPERACIÓN Y MANTENIMIENTO DEL SISTEMA DE GESTIÓN DE SEGURIDAD DE LA INFORMACIÓN.	150101 - LIMA	INFORME	Muy Alta	2021	FISICO	0	1	0	0	0	0	1	0	0	0	0	0	0	0	0	0	0	0	1	4						
					COSTEO S/	3,773.00	4,173.00	3,773.00	3,773.00	3,773.00	3,773.00	3,773.00	4,073.00	3,773.00	3,773.00	3,773.00	3,773.00	3,773.00	3,773.00	3,773.00	3,773.00	3,773.00	3,773.00	3,773.00	3,773.00	3,773.00	3,773.00	4,069.00	46,272.00			
					2022	FISICO	0	0	1	0	0	0	1	0	0	0	1	0	0	1	0	0	0	1	0	0	0	1	4			
					COSTEO S/	3,773.00	4,173.00	3,773.00	3,773.00	3,773.00	3,773.00	3,773.00	4,073.00	3,773.00	3,773.00	3,773.00	3,773.00	3,773.00	3,773.00	3,773.00	3,773.00	3,773.00	3,773.00	3,773.00	3,773.00	3,773.00	3,773.00	4,069.00	46,272.00			
					2023	FISICO	0	0	1	0	0	0	1	0	0	0	1	0	0	1	0	0	0	1	0	0	0	1	4			
					COSTEO S/	3,773.00	4,173.00	3,773.00	3,773.00	3,773.00	3,773.00	3,773.00	4,073.00	3,773.00	3,773.00	3,773.00	3,773.00	3,773.00	3,773.00	3,773.00	3,773.00	3,773.00	3,773.00	3,773.00	3,773.00	3,773.00	3,773.00	4,069.00	46,272.00			
AOI000046 00129	SOPORTE TÉCNICO A LOS USUARIO INTERNOS DEL MEF.	150101 - LIMA	REPORTE	Muy Alta	2021	FISICO	1	1	1	1	1	1	1	1	1	1	1	1	1	1	1	1	1	1	1	12						
					COSTEO S/	10,680.00	10,680.00	10,680.00	10,680.00	10,680.00	10,680.00	10,680.00	10,680.00	10,680.00	10,680.00	10,680.00	10,680.00	10,680.00	10,680.00	10,680.00	10,680.00	10,680.00	10,680.00	10,680.00	10,680.00	10,680.00	10,680.00	10,680.00	11,880.00	129,960.00		
					2022	FISICO	1	1	1	1	1	1	1	1	1	1	1	1	1	1	1	1	1	1	1	1	1	1	12			
					COSTEO S/	10,680.00	10,680.00	10,680.00	10,680.00	10,680.00	10,680.00	10,680.00	10,680.00	10,680.00	10,680.00	10,680.00	10,680.00	10,680.00	10,680.00	10,680.00	10,680.00	10,680.00	10,680.00	10,680.00	10,680.00	10,680.00	10,680.00	10,680.00	10,680.00	11,880.00	129,960.00	
					2023	FISICO	1	1	1	1	1	1	1	1	1	1	1	1	1	1	1	1	1	1	1	1	1	1	12			
					COSTEO S/	10,680.00	10,680.00	10,680.00	10,680.00	10,680.00	10,680.00	10,680.00	10,680.00	10,680.00	10,680.00	10,680.00	10,680.00	10,680.00	10,680.00	10,680.00	10,680.00	10,680.00	10,680.00	10,680.00	10,680.00	10,680.00	10,680.00	10,680.00	10,680.00	11,880.00	129,960.00	
AOI000046 00255	FORMULACIÓN, EVALUACIÓN Y ACTUALIZACIÓN DEL MARCO REGULATORIO DE TECNOLOGÍAS DE LA INFORMACIÓN.	150101 - LIMA	INFORME	Muy Alta	2021	FISICO	0	0	1	0	0	0	1	0	0	0	1	0	0	0	0	0	0	0	1	4						
					COSTEO S/	6,502.00	6,902.00	6,502.00	6,502.00	6,502.00	6,502.00	6,502.00	6,502.00	6,502.00	6,502.00	6,502.00	6,502.00	6,502.00	6,502.00	6,502.00	6,502.00	6,502.00	6,502.00	6,502.00	6,502.00	6,502.00	6,502.00	6,502.00	6,502.00	6,803.00	79,025.00	
					2022	FISICO	0	0	1	0	0	0	1	0	0	0	1	0	0	1	0	0	0	0	0	0	0	1	4			
					COSTEO S/	6,502.00	6,902.00	6,502.00	6,502.00	6,502.00	6,502.00	6,502.00	6,502.00	6,502.00	6,502.00	6,502.00	6,502.00	6,502.00	6,502.00	6,502.00	6,502.00	6,502.00	6,502.00	6,502.00	6,502.00	6,502.00	6,502.00	6,502.00	6,502.00	6,502.00	6,803.00	79,025.00
					2023	FISICO	0	0	1	0	0	0	1	0	0	0	1	0	0	1	0	0	0	0	0	0	0	1	4			
					COSTEO S/	6,502.00	6,902.00	6,502.00	6,502.00	6,502.00	6,502.00	6,502.00	6,502.00	6,502.00	6,502.00	6,502.00	6,502.00	6,502.00	6,502.00	6,502.00	6,502.00	6,502.00	6,502.00	6,502.00	6,502.00	6,502.00	6,502.00	6,502.00	6,502.00	6,502.00	6,803.00	79,025.00
AOI000046 00321	IMPLEMENTACIÓN DE INICIATIVAS DE TRANSFORMACIÓN DIGITAL.	150101 - LIMA	INFORME	Muy Alta	2021	FISICO	0	0	0	0	0	0	1	0	0	0	0	0	0	0	0	0	0	0	1	2						
					COSTEO S/	18,474.00	19,274.00	18,474.00	18,474.00	18,474.00	18,474.00	18,474.00	18,474.00	18,474.00	18,474.00	18,474.00	18,474.00	18,474.00	18,474.00	18,474.00	18,474.00	18,474.00	18,474.00	18,474.00	18,474.00	18,474.00	18,474.00	18,474.00	18,474.00	19,083.00	223,697.00	
					2022	FISICO	0	0	0	0	0	0	0	0	0	0	1	0	0	0	0	0	0	0	0	0	0	1	2			
					COSTEO S/	18,474.00	19,274.00	18,474.00	18,474.00	18,474.00	18,474.00	18,474.00	18,474.00	18,474.00	18,474.00	18,474.00	18,474.00	18,474.00	18,474.00	18,474.00	18,474.00	18,474.00	18,474.00	18,474.00	18,474.00	18,474.00	18,474.00	18,474.00	18,474.00	19,083.00	223,697.00	
					2023	FISICO	0	0	0	0	0	0	0	0	0	0	1	0	0	0	0	0	0	0	0	0	0	1	2			
					COSTEO S/	18,474.00	19,274.00	18,474.00	18,474.00	18,474.00	18,474.00	18,474.00	18,474.00	18,474.00	18,474.00	18,474.00	19,074.00	18,474.00	18,474.00	18,474.00	18,474.00	18,474.00	18,474.00	18,474.00	18,474.00	18,474.00	18,474.00	18,474.00	18,474.00	19,083.00	223,697.00	
																			COSTEO TOTAL AÑO 2021 S/		6,818,508.00											
																			COSTEO TOTAL AÑO 2022 S/		6,818,508.00											
																			COSTEO TOTAL AÑO 2023 S/		6,818,508.00											

U.M. = Unidad de Medida

FIRMA

Anexo B-4
PLAN OPERATIVO INSTITUCIONAL MULTIANUAL CON PROGRAMACIÓN FÍSICA Y COSTEO
Año : 2021 - 2023

Periodo POI Multianual 2021 - 2023
 Nivel de Gobierno E - GOBIERNO NACIONAL
 Sector 09 - ECONOMIA Y FINANZAS
 Pliego 009 - M. DE ECONOMIA Y FINANZAS
 Unidad Ejecutora 000046 - MEF-ADMINISTRACION GENERAL

CENTRO DE COSTO: 11.02 - OFICINA GENERAL DE TECNOLOGÍAS DE LA INFORMACION - SIAF / SIGA

OEI.08 - MODERNIZAR LA GESTIÓN INSTITUCIONAL DEL MINISTERIO
 AEI.08.02 - SERVICIOS DE TECNOLOGÍA DE INFORMACIÓN (TI) DEL MINISTERIO CON ALTOS ESTÁNDARES DE CALIDAD

CODIGO	ACTIVIDAD OPERATIVA	UBIGEO	U.M.	PRIORI DAD	PERIODO MULTIANUAL	META	PROGRAMACION MENSUAL												TOTAL ANUAL									
							1	2	3	4	5	6	7	8	9	10	11	12										
AOI000046 00235	CONDUCCIÓN DEL ÓRGANO (SISTEMAS TRANSVERSALES).	150101 - LIMA	DOCUME NTO	Muy Alta	2021	FISICO	1	1	1	1	1	1	1	1	1	1	1	1	1	1	1	1	1	12				
						COSTEO S/	222,676.00	231,175.00	222,676.00	222,676.00	222,676.00	222,676.00	222,676.00	235,276.00	222,676.00	222,676.00	222,676.00	222,676.00	222,676.00	235,276.00	222,676.00	222,676.00	235,276.00	2,705,811.00				
						2022	FISICO	1	1	1	1	1	1	1	1	1	1	1	1	1	1	1	1	1	1	1	1	12
							COSTEO S/	222,676.00	231,175.00	222,676.00	222,676.00	222,676.00	222,676.00	222,676.00	235,276.00	222,676.00	222,676.00	222,676.00	222,676.00	222,676.00	235,276.00	222,676.00	222,676.00	235,276.00	2,705,811.00			
						2023	FISICO	1	1	1	1	1	1	1	1	1	1	1	1	1	1	1	1	1	1	1	1	12
							COSTEO S/	222,676.00	231,175.00	222,676.00	222,676.00	222,676.00	222,676.00	222,676.00	235,276.00	222,676.00	222,676.00	222,676.00	222,676.00	222,676.00	235,276.00	222,676.00	222,676.00	235,276.00	2,705,811.00			
AOI000046 00236	DESARROLLO Y MANTENIMIENTO DE SISTEMAS Y APLICATIVOS.	150101 - LIMA	VERSION ES	Muy Alta	2021	FISICO	0	0	10	0	0	10	0	0	10	0	0	10	0	0	10	0	0	40				
						COSTEO S/	604,069.00	604,069.00	604,069.00	604,069.00	604,069.00	604,069.00	630,169.00	604,069.00	604,069.00	604,069.00	604,069.00	604,069.00	604,069.00	630,169.00	604,069.00	604,069.00	630,169.00	7,301,028.00				
						2022	FISICO	0	0	10	0	0	10	0	0	10	0	0	10	0	0	10	0	0	10	0	0	40
							COSTEO S/	604,069.00	604,069.00	604,069.00	604,069.00	604,069.00	604,069.00	630,169.00	604,069.00	604,069.00	604,069.00	604,069.00	604,069.00	604,069.00	630,169.00	604,069.00	604,069.00	630,169.00	7,301,028.00			
						2023	FISICO	0	0	10	0	0	10	0	0	10	0	0	10	0	0	10	0	0	10	0	0	40
							COSTEO S/	604,069.00	604,069.00	604,069.00	604,069.00	604,069.00	604,069.00	630,169.00	604,069.00	604,069.00	604,069.00	604,069.00	604,069.00	604,069.00	630,169.00	604,069.00	604,069.00	630,169.00	7,301,028.00			
AOI000046 00237	SOPORTE DE SISTEMAS TRANSVERSALES DEL MEF A LAS ENTIDADES PÚBLICAS USUARIAS.	150101 - LIMA	ATENCIO N	Muy Alta	2021	FISICO	9,000.00	9,000.00	9,000.00	9,000.00	9,000.00	9,000.00	9,000.00	9,000.00	9,000.00	9,000.00	9,000.00	9,000.00	9,000.00	9,000.00	9,000.00	9,000.00	9,000.00	108,000.00				
						COSTEO S/	173,748.00	173,748.00	173,748.00	173,748.00	173,748.00	173,748.00	188,148.00	173,748.00	173,748.00	173,748.00	173,748.00	173,748.00	188,147.00	173,748.00	173,748.00	188,147.00	2,113,775.00					
						2022	FISICO	9,000.00	9,000.00	9,000.00	9,000.00	9,000.00	9,000.00	9,000.00	9,000.00	9,000.00	9,000.00	9,000.00	9,000.00	9,000.00	9,000.00	9,000.00	9,000.00	9,000.00	9,000.00	9,000.00	9,000.00	108,000.00
							COSTEO S/	173,748.00	173,748.00	173,748.00	173,748.00	173,748.00	173,748.00	188,148.00	173,748.00	173,748.00	173,748.00	173,748.00	173,748.00	188,147.00	173,748.00	173,748.00	188,147.00	2,113,775.00				
						2023	FISICO	9,000.00	9,000.00	9,000.00	9,000.00	9,000.00	9,000.00	9,000.00	9,000.00	9,000.00	9,000.00	9,000.00	9,000.00	9,000.00	9,000.00	9,000.00	9,000.00	9,000.00	9,000.00	9,000.00	9,000.00	108,000.00
							COSTEO S/	173,748.00	173,748.00	173,748.00	173,748.00	173,748.00	173,748.00	188,148.00	173,748.00	173,748.00	173,748.00	173,748.00	173,748.00	188,147.00	173,748.00	173,748.00	188,147.00	2,113,775.00				
AOI000046 00238	ASISTENCIA TÉCNICA A LAS UNIDADES EJECUTORAS SOBRE LOS SISTEMAS TRANSVERSALES DEL MEF.	150101 - LIMA	ATENCIO N	Muy Alta	2021	FISICO	1	1	1	1	1	1	1	1	1	1	1	1	1	1	1	1	1	12				
						COSTEO S/	395,655.00	395,655.00	395,655.00	395,655.00	395,655.00	395,655.00	418,455.00	395,655.00	395,655.00	395,655.00	395,655.00	395,655.00	418,455.00	395,655.00	395,655.00	418,455.00	4,793,460.00					
						2022	FISICO	1	1	1	1	1	1	1	1	1	1	1	1	1	1	1	1	1	1	1	12	
							COSTEO S/	395,655.00	395,655.00	395,655.00	395,655.00	395,655.00	395,655.00	418,455.00	395,655.00	395,655.00	395,655.00	395,655.00	395,655.00	418,455.00	395,655.00	395,655.00	418,455.00	4,793,460.00				
						2023	FISICO	1	1	1	1	1	1	1	1	1	1	1	1	1	1	1	1	1	1	1	1	12
							COSTEO S/	395,655.00	395,655.00	395,655.00	395,655.00	395,655.00	395,655.00	418,455.00	395,655.00	395,655.00	395,655.00	395,655.00	395,655.00	418,455.00	395,655.00	395,655.00	418,455.00	4,793,460.00				
COSTEO TOTAL AÑO 2021 S/																					16,914,074.00							
COSTEO TOTAL AÑO 2022 S/																					16,914,074.00							
COSTEO TOTAL AÑO 2023 S/																					16,914,074.00							

U.M. = Unidad de Medida

FIRMA

Anexo B-4
PLAN OPERATIVO INSTITUCIONAL MULTIANUAL CON PROGRAMACIÓN FÍSICA Y COSTEO
Año : 2021 - 2023

Periodo POI Multianual 2021 - 2023
 Nivel de Gobierno E - GOBIERNO NACIONAL
 Sector 09 - ECONOMIA Y FINANZAS
 Pliego 009 - M. DE ECONOMIA Y FINANZAS
 Unidad Ejecutora 000046 - MEF-ADMINISTRACION GENERAL

CENTRO DE COSTO: 12.01 - OFICINA GENERAL DE SERVICIOS AL USUARIO

OEI.08 - MODERNIZAR LA GESTIÓN INSTITUCIONAL DEL MINISTERIO

AEI.08.03 - IMPLEMENTACIÓN DEL PLAN PARA MEJORAR LA CALIDAD DE ATENCIÓN A LA CIUDADANÍA DEL MINISTERIO

CODIGO	ACTIVIDAD OPERATIVA	UBIGEO	U.M.	PRIORI DAD	PERIODO MULTIANUAL	META	PROGRAMACION MENSUAL												TOTAL ANUAL									
							1	2	3	4	5	6	7	8	9	10	11	12										
AOI000046 00131	CONDUCCIÓN DEL ÓRGANO.	150101 - LIMA	DOCUME NTO	Muy Alta	2021	FISICO	1	1	1	1	1	1	1	1	1	1	1	1	1	1	1	1	1	1	12			
						COSTEO S/	179,255.00	74,609.00	73,409.00	73,389.00	73,409.00	73,779.00	151,545.00	73,410.00	73,411.00	73,391.00	73,411.00	74,902.00	1,067,920.00									
					2022	FISICO	1	1	1	1	1	1	1	1	1	1	1	1	1	1	1	1	1	1	1	1	1	12
						COSTEO S/	179,255.00	74,609.00	73,409.00	73,389.00	73,409.00	73,779.00	151,545.00	73,410.00	73,411.00	73,391.00	73,411.00	74,902.00	1,067,920.00									
					2023	FISICO	1	1	1	1	1	1	1	1	1	1	1	1	1	1	1	1	1	1	1	1	1	12
						COSTEO S/	179,255.00	74,609.00	73,409.00	73,389.00	73,409.00	73,779.00	151,545.00	73,410.00	73,411.00	73,391.00	73,411.00	74,902.00	1,067,920.00									
AOI000046 00132	ELABORACIÓN DEL INFORME DE GESTIÓN DE LOS SERVICIOS DE MESA DE PARTES (SEDE CENTRAL Y CONECTAMEF), MENSAJERÍA, CENTRAL TELEFÓNICA, ACCESO A LA INFORMACIÓN, RECLAMOS QUEJAS Y ARCHIVO.	150101 - LIMA	DOCUME NTO	Muy Alta	2021	FISICO	1	0	0	1	0	0	1	0	0	1	0	0	1	0	0	0	0	4				
						COSTEO S/	4,587.00	4,587.00	4,587.00	4,587.00	4,587.00	4,587.00	4,737.00	4,587.00	4,587.00	4,587.00	4,738.00	55,345.00										
					2022	FISICO	1	0	0	1	0	0	1	0	0	1	0	0	1	0	0	1	0	0	0	0	4	
						COSTEO S/	4,587.00	4,587.00	4,587.00	4,587.00	4,587.00	4,587.00	4,737.00	4,587.00	4,587.00	4,587.00	4,738.00	55,345.00										
					2023	FISICO	1	0	0	1	0	0	1	0	0	1	0	0	1	0	0	1	0	0	0	0	4	
						COSTEO S/	4,587.00	4,587.00	4,587.00	4,587.00	4,587.00	4,587.00	4,737.00	4,587.00	4,587.00	4,738.00	55,345.00											
AOI000046 00133	EJECUCIÓN DE LOS SERVICIOS DE MESA DE PARTES (SEDE CENTRAL Y CONECTAMEF), MENSAJERÍA, CENTRAL TELEFÓNICA, ACCESO A LA INFORMACIÓN, RECLAMOS QUEJAS Y ARCHIVO.	150101 - LIMA	REPORTE	Muy Alta	2021	FISICO	1	0	0	1	0	0	1	0	0	1	0	0	1	0	0	0	0	4				
						COSTEO S/	326,369.00	329,169.00	326,369.00	326,369.00	326,369.00	326,369.00	334,132.00	326,369.00	326,369.00	326,369.00	326,369.00	334,134.00	3,934,756.00									
					2022	FISICO	1	0	0	1	0	0	1	0	0	1	0	0	1	0	0	1	0	0	0	0	4	
						COSTEO S/	326,369.00	329,169.00	326,369.00	326,369.00	326,369.00	326,369.00	334,132.00	326,369.00	326,369.00	326,369.00	326,369.00	334,134.00	3,934,756.00									
					2023	FISICO	1	0	0	1	0	0	1	0	0	1	0	0	1	0	0	1	0	0	0	0	4	
						COSTEO S/	326,369.00	329,169.00	326,369.00	326,369.00	326,369.00	326,369.00	334,132.00	326,369.00	326,369.00	326,369.00	326,369.00	334,134.00	3,934,756.00									
AOI000046 00134	IMPLEMENTACIÓN DEL PLAN ANUAL DE TRABAJO DEL ÓRGANO DE ADMINISTRACIÓN DE ARCHIVOS DEL MINISTERIO DE ECONOMÍA Y FINANZAS.	150101 - LIMA	DOCUME NTO	Muy Alta	2021	FISICO	1	0	0	1	0	0	1	0	0	1	0	0	1	0	0	0	0	4				
						COSTEO S/	82,758.00	83,063.00	82,690.00	83,769.00	82,690.00	82,690.00	86,051.00	82,690.00	83,719.00	119,523.00	125,473.00	121,943.00	1,117,059.00									
					2022	FISICO	1	0	0	1	0	0	1	0	0	1	0	0	1	0	0	1	0	0	0	0	4	
						COSTEO S/	82,758.00	83,063.00	82,690.00	83,769.00	82,690.00	82,690.00	86,051.00	82,690.00	83,719.00	119,523.00	125,473.00	121,943.00	1,117,059.00									
					2023	FISICO	1	0	0	1	0	0	1	0	0	1	0	0	1	0	0	1	0	0	0	0	4	
						COSTEO S/	82,758.00	83,063.00	82,690.00	83,769.00	82,690.00	82,690.00	86,051.00	82,690.00	83,719.00	119,523.00	125,473.00	121,943.00	1,117,059.00									
AOI000046 00135	ELABORACIÓN E IMPLEMENTACIÓN DEL PLAN PARA MEJORAR LA CALIDAD DE SERVICIOS A LA CIUDADANÍA DEL MEF CON ENFOQUE INTERCULTURAL.	150101 - LIMA	DOCUME NTO	Muy Alta	2021	FISICO	1	0	0	1	0	0	1	0	0	1	0	0	1	0	0	0	0	4				
						COSTEO S/	19,488.00	9,558.00	23,730.00	13,661.00	11,655.00	8,655.00	8,767.00	8,655.00	8,655.00	8,655.00	8,655.00	8,767.00	138,901.00									
					2022	FISICO	1	0	0	1	0	0	1	0	0	1	0	0	1	0	0	1	0	0	0	0	4	
						COSTEO S/	19,488.00	9,558.00	23,730.00	13,661.00	11,655.00	8,655.00	8,767.00	8,655.00	8,655.00	8,655.00	8,655.00	8,767.00	138,901.00									
					2023	FISICO	1	0	0	1	0	0	1	0	0	1	0	0	1	0	0	1	0	0	0	0	4	
						COSTEO S/	19,488.00	9,558.00	23,730.00	13,661.00	11,655.00	8,655.00	8,767.00	8,655.00	8,655.00	8,655.00	8,655.00	8,767.00	138,901.00									

AOI000046 00136	IMPLEMENTACIÓN DEL MODELO DE GESTIÓN DOCUMENTAL EN SUS CUATRO PROCESOS (RECEPCIÓN, EMISIÓN, DESPACHO Y ARCHIVO)	150101 - DOCUME LIMA NTO Alta	Muy	2021	FISICO	1	0	0	1	0	0	1	0	0	1	0	0	130,143.00	273,319.00	4				
					COSTEO S/	12,970.00	12,970.00	12,970.00	12,970.00	12,970.00	12,970.00	12,970.00	13,476.00	12,970.00	12,970.00	12,970.00	12,970.00	12,970.00	12,970.00	130,143.00	273,319.00	4		
				2022	FISICO	1	0	0	1	0	0	1	0	0	1	0	0	1	0	0	130,143.00	273,319.00	4	
					COSTEO S/	12,970.00	12,970.00	12,970.00	12,970.00	12,970.00	12,970.00	13,476.00	12,970.00	12,970.00	12,970.00	12,970.00	12,970.00	12,970.00	12,970.00	12,970.00	130,143.00	273,319.00	4	
				2023	FISICO	1	0	0	1	0	0	1	0	0	1	0	0	1	0	0	130,143.00	273,319.00	4	
					COSTEO S/	12,970.00	12,970.00	12,970.00	12,970.00	12,970.00	12,970.00	13,476.00	12,970.00	12,970.00	12,970.00	12,970.00	12,970.00	12,970.00	12,970.00	12,970.00	130,143.00	273,319.00	4	
AOI000046 00137	IMPLEMENTACIÓN DE COMPONENTES DE GESTIÓN DE UN SISTEMA DE PRODUCCIÓN Y ALMACENAMIENTO DE MICROFORMAS	150101 - DOCUME LIMA NTO Alta	Muy	2021	FISICO	0	0	0	0	0	0	1	0	0	1	0	0	13,476.00	156,652.00	2				
					COSTEO S/	12,970.00	12,970.00	12,970.00	12,970.00	12,970.00	12,970.00	13,476.00	12,970.00	12,970.00	12,970.00	12,970.00	12,970.00	12,970.00	12,970.00	13,476.00	156,652.00	2		
				2022	FISICO	0	0	0	0	0	0	1	0	0	1	0	0	1	0	0	13,476.00	156,652.00	2	
					COSTEO S/	12,970.00	12,970.00	12,970.00	12,970.00	12,970.00	12,970.00	13,476.00	12,970.00	12,970.00	12,970.00	12,970.00	12,970.00	12,970.00	12,970.00	12,970.00	13,476.00	156,652.00	2	
				2023	FISICO	0	0	0	0	0	0	1	0	0	1	0	0	1	0	0	13,476.00	156,652.00	2	
					COSTEO S/	12,970.00	12,970.00	12,970.00	12,970.00	12,970.00	12,970.00	13,476.00	12,970.00	12,970.00	12,970.00	12,970.00	12,970.00	12,970.00	12,970.00	12,970.00	13,476.00	156,652.00	2	
AOI000046 00141	MEDICIÓN DE LA SATISFACCIÓN DEL USUARIO A TRAVÉS DE ENCUESTAS RESPECTO DEL SERVICIO DE ATENCIÓN BRINDADO EN LAS PLATAFORMAS DE ATENCIÓN AL USUARIO DEL MEF (SEDE CENTRAL).	150101 - DOCUME LIMA NTO Alta	Muy	2021	FISICO	0	0	0	0	0	0	1	0	0	0	0	0	1	50,618.00		2			
					COSTEO S/	4,190.00	4,190.00	4,190.00	4,190.00	4,190.00	4,190.00	4,359.00	4,190.00	4,190.00	4,190.00	4,190.00	4,190.00	4,190.00	4,190.00	4,359.00	50,618.00		2	
				2022	FISICO	0	0	0	0	0	0	1	0	0	0	0	0	0	0	1	50,618.00		2	
					COSTEO S/	4,190.00	4,190.00	4,190.00	4,190.00	4,190.00	4,190.00	4,359.00	4,190.00	4,190.00	4,190.00	4,190.00	4,190.00	4,190.00	4,190.00	4,190.00	4,359.00	50,618.00		2
				2023	FISICO	0	0	0	0	0	0	1	0	0	0	0	0	0	0	1	50,618.00		2	
					COSTEO S/	4,190.00	4,190.00	4,190.00	4,190.00	4,190.00	4,190.00	4,359.00	4,190.00	4,190.00	4,190.00	4,190.00	4,190.00	4,190.00	4,190.00	4,190.00	4,359.00	50,618.00		2
															COSTEO TOTAL AÑO 2021 S/		6,794,570.00							
															COSTEO TOTAL AÑO 2022 S/		6,794,570.00							
															COSTEO TOTAL AÑO 2023 S/		6,794,570.00							
U.M. = Unidad de Medida															FIRMA									

Anexo B-4
PLAN OPERATIVO INSTITUCIONAL MULTIANUAL CON PROGRAMACIÓN FÍSICA Y COSTEO
Año : 2021 - 2023

Periodo POI Multianual 2021 - 2023
 Nivel de Gobierno E - GOBIERNO NACIONAL
 Sector 09 - ECONOMIA Y FINANZAS
 Pliego 009 - M. DE ECONOMIA Y FINANZAS
 Unidad Ejecutora 000046 - MEF-ADMINISTRACION GENERAL

CENTRO DE COSTO: 12.02 - OFICINA GENERAL DE SERVICIOS AL USUARIO - CONECTAMEF

OEI.08 - MODERNIZAR LA GESTIÓN INSTITUCIONAL DEL MINISTERIO

AEI.08.03 - IMPLEMENTACIÓN DEL PLAN PARA MEJORAR LA CALIDAD DE ATENCIÓN A LA CIUDADANÍA DEL MINISTERIO

CODIGO	ACTIVIDAD OPERATIVA	UBIGEO	U.M.	PRIORI DAD	PERIODO MULTIANUAL	META	PROGRAMACION MENSUAL												TOTAL ANUAL									
							1	2	3	4	5	6	7	8	9	10	11	12										
AOI000046 00232	CONDUCCIÓN DEL ÓRGANO- CONECTAMEF	150101 - LIMA	DOCUME NTO	Muy Alta	2021	FISICO	1	1	1	1	1	1	1	1	1	1	1	1	1	1	1	1	1	12				
						COSTEO S/	54,491.00	54,407.00	54,407.00	54,407.00	54,407.00	54,407.00	54,408.00	55,609.00	54,410.00	54,410.00	54,410.00	54,409.00	55,610.00	55,610.00	655,385.00							
						2022	FISICO	1	1	1	1	1	1	1	1	1	1	1	1	1	1	1	1	1	1	1	1	12
							COSTEO S/	54,491.00	54,407.00	54,407.00	54,407.00	54,407.00	54,408.00	55,609.00	54,410.00	54,410.00	54,410.00	54,409.00	55,610.00	655,385.00								
						2023	FISICO	1	1	1	1	1	1	1	1	1	1	1	1	1	1	1	1	1	1	1	1	12
							COSTEO S/	54,491.00	54,407.00	54,407.00	54,407.00	54,407.00	54,408.00	55,609.00	54,410.00	54,410.00	54,410.00	54,409.00	55,610.00	655,385.00								
AOI000046 00233	EJECUCIÓN DE LOS SERVICIOS Y ACTIVIDADES DE LOS CONECTAMEF.	150101 - LIMA	INFORME	Muy Alta	2021	FISICO	27	27	27	27	27	27	27	27	27	27	27	27	27	27	27	27	27	324				
						COSTEO S/	1,668,751.00	1,768,751.00	1,668,751.00	1,868,751.00	1,668,751.00	1,868,751.00	1,737,601.00	1,768,751.00	1,668,751.00	1,868,751.00	1,668,751.00	1,737,606.00	20,962,717.00									
						2022	FISICO	27	27	27	27	27	27	27	27	27	27	27	27	27	27	27	27	27	27	27	27	324
							COSTEO S/	1,668,751.00	1,768,751.00	1,668,751.00	1,868,751.00	1,668,751.00	1,868,751.00	1,737,601.00	1,768,751.00	1,668,751.00	1,868,751.00	1,668,751.00	1,737,606.00	20,962,717.00								
						2023	FISICO	27	27	27	27	27	27	27	27	27	27	27	27	27	27	27	27	27	27	27	27	324
							COSTEO S/	1,668,751.00	1,768,751.00	1,668,751.00	1,868,751.00	1,668,751.00	1,868,751.00	1,737,601.00	1,768,751.00	1,668,751.00	1,868,751.00	1,668,751.00	1,737,606.00	20,962,717.00								
AOI000046 00283	SEGUIMIENTO, MONITOREO, EVALUACIÓN DE INDICADORES Y CONSOLIDACIÓN DE LOS SERVICIOS PRESTADOS EN LOS CONECTAMEF	150101 - LIMA	DOCUME NTO	Muy Alta	2021	FISICO	2	1	1	2	1	2	2	2	1	1	2	1	1	2	1	1	1	17				
						COSTEO S/	10,175.00	10,175.00	10,175.00	10,175.00	10,175.00	10,175.00	10,475.00	10,175.00	10,175.00	10,175.00	10,175.00	10,475.00	122,700.00									
						2022	FISICO	2	1	1	2	1	2	2	2	1	1	2	1	1	1	1	1	1	1	1	1	17
							COSTEO S/	10,175.00	10,175.00	10,175.00	10,175.00	10,175.00	10,175.00	10,475.00	10,175.00	10,175.00	10,175.00	10,175.00	10,475.00	122,700.00								
						2023	FISICO	2	1	1	2	1	2	2	2	1	1	2	1	1	1	1	1	1	1	1	1	17
							COSTEO S/	10,175.00	10,175.00	10,175.00	10,175.00	10,175.00	10,175.00	10,475.00	10,175.00	10,175.00	10,175.00	10,175.00	10,475.00	122,700.00								
AOI000046 00284	ELABORACIÓN DEL ESTUDIO CUANTITATIVO DE PERCEPCIÓN DE LA CALIDAD Y LEALTAD DE LOS USUARIOS DE LOS SERVICIOS DE LOS CONECTAMEF	150101 - LIMA	DOCUME NTO	Muy Alta	2021	FISICO	1	0	0	0	0	0	0	1	0	0	0	0	0	0	0	0	0	2				
						COSTEO S/	6,175.00	6,175.00	6,175.00	6,175.00	6,175.00	6,175.00	6,475.00	6,175.00	6,175.00	6,175.00	6,175.00	6,475.00	74,700.00									
						2022	FISICO	1	0	0	0	0	0	0	1	0	0	0	0	0	0	0	0	0	0	0	2	
							COSTEO S/	6,175.00	6,175.00	6,175.00	6,175.00	6,175.00	6,175.00	6,475.00	6,175.00	6,175.00	6,175.00	6,175.00	6,475.00	74,700.00								
						2023	FISICO	1	0	0	0	0	0	0	1	0	0	0	0	0	0	0	0	0	0	0	2	
							COSTEO S/	6,175.00	6,175.00	6,175.00	6,175.00	6,175.00	6,175.00	6,475.00	6,175.00	6,175.00	6,175.00	6,175.00	6,475.00	74,700.00								
AOI000046 00285	REVISIÓN DEL ESTADO SITUACIONAL DE LA INFRAESTRUCTURA Y EQUIPAMIENTO DE LOS CONECTAMEF	150101 - LIMA	DOCUME NTO	Muy Alta	2021	FISICO	0	1	0	0	0	0	0	0	1	0	0	0	0	0	0	0	0	2				
						COSTEO S/	3,175.00	3,175.00	3,175.00	3,175.00	3,175.00	3,175.00	3,475.00	3,175.00	3,175.00	3,175.00	3,175.00	3,475.00	38,700.00									
						2022	FISICO	0	1	0	0	0	0	0	0	0	1	0	0	0	0	0	0	0	0	0	2	
							COSTEO S/	3,175.00	3,175.00	3,175.00	3,175.00	3,175.00	3,175.00	3,475.00	3,175.00	3,175.00	3,175.00	3,175.00	3,475.00	38,700.00								
						2023	FISICO	0	1	0	0	0	0	0	0	0	0	1	0	0	0	0	0	0	0	0	2	
							COSTEO S/	3,175.00	3,175.00	3,175.00	3,175.00	3,175.00	3,175.00	3,475.00	3,175.00	3,175.00	3,175.00	3,175.00	3,475.00	38,700.00								
AOI000046 00322	ELABORACION E IMPLEMENTACIÓN DEL PLAN PARA MEJORAR LA GESTIÓN EN LOS CONECTAMEF	150101 - LIMA	INFORME	Muy Alta	2021	FISICO	0	0	0	0	0	0	1	0	0	0	0	0	0	0	0	0	1	2				
						COSTEO S/	5,087.00	5,087.00	5,087.00	5,087.00	5,087.00	5,087.00	5,237.00	105,087.00	5,087.00	5,087.00	5,087.00	105,237.00	261,344.00									
						2022	FISICO	0	0	0	0	0	0	1	0	0	0	0	0	0	0	0	0	0	0	1	2	
							COSTEO S/	5,087.00	5,087.00	5,087.00	5,087.00	5,087.00	5,087.00	5,237.00	105,087.00	5,087.00	5,087.00	5,087.00	105,237.00	261,344.00								
						2023	FISICO	0	0	0	0	0	0	1	0	0	0	0	0	0	0	0	0	0	0	1	2	
							COSTEO S/	5,087.00	5,087.00	5,087.00	5,087.00	5,087.00	5,087.00	5,237.00	105,087.00	5,087.00	5,087.00	5,087.00	105,237.00	261,344.00								

COSTEO TOTAL AÑO 2021 S/ 22,115,546.00
 COSTEO TOTAL AÑO 2022 S/ 22,115,546.00
 COSTEO TOTAL AÑO 2023 S/ 22,115,546.00

U.M. = Unidad de Medida

FIRMA

Anexo B-4
PLAN OPERATIVO INSTITUCIONAL MULTIANUAL CON PROGRAMACIÓN FÍSICA Y COSTEO
Año : 2021 - 2023

Periodo POI Multi 2021 - 2023
 Nivel de Gobierno E - GOBIERNO NACIONAL
 Sector 09 - ECONOMÍA Y FINANZAS
 Pliego 009 - M. DE ECONOMÍA Y FINANZAS
 Unidad Ejecutora 000046 - MEF-ADMINISTRACION GENERAL

CENTRO DE COSTO: 13.01 - OFICINA GENERAL DE ENLACE

OEI.08 - MODERNIZAR LA GESTIÓN INSTITUCIONAL DEL MINISTERIO

AEI.08.01 - IMPLEMENTACIÓN INTEGRAL DEL PROCESO DE PLANEAMIENTO ESTRATÉGICO EN EL SECTOR ECONOMÍA Y FINANZAS

CODIGO	ACTIVIDAD OPERATIVA	UBIGEO	U.M.	PRIORI DAD	PERIODO MULTIANUAL	META	PROGRAMACION MENSUAL												TOTAL ANUAL						
							1	2	3	4	5	6	7	8	9	10	11	12							
AOI000046 00211	CONDUCCIÓN DEL ÓRGANO.	150101 - LIMA	DOCUME NTO	Muy Alta		2021	FISICO	1	1	1	1	1	1	1	1	1	1	1	1	1	1	12			
							COSTEO S/	6,737.00	6,737.00	6,737.00	6,737.00	6,737.00	6,737.00	6,887.00	6,737.00	6,737.00	6,737.00	6,737.00	6,737.00	6,880.00	81,137.00				
						2022	FISICO	1	1	1	1	1	1	1	1	1	1	1	1	1	1	1	1	1	12
							COSTEO S/	6,737.00	6,737.00	6,737.00	6,737.00	6,737.00	6,737.00	6,887.00	6,737.00	6,737.00	6,737.00	6,737.00	6,737.00	6,880.00	81,137.00				
						2023	FISICO	1	1	1	1	1	1	1	1	1	1	1	1	1	1	1	1	1	12
							COSTEO S/	6,737.00	6,737.00	6,737.00	6,737.00	6,737.00	6,737.00	6,887.00	6,737.00	6,737.00	6,737.00	6,737.00	6,737.00	6,880.00	81,137.00				
AOI000046 00212	EVALUACIÓN, SEGUIMIENTO Y COORDINACIÓN DE LAS PROPUESTAS NORMATIVAS INSTITUCIONALES Y SECTORIALES.	150101 - LIMA	DOCUME NTO	Muy Alta		2021	FISICO	21	21	21	21	21	21	21	21	21	21	21	21	21	21	252			
							COSTEO S/	4,058.00	4,058.00	4,058.00	4,058.00	4,058.00	4,058.00	4,208.00	4,058.00	4,058.00	4,058.00	4,058.00	4,202.00	48,990.00					
						2022	FISICO	21	21	21	21	21	21	21	21	21	21	21	21	21	21	21	21	252	
							COSTEO S/	4,058.00	4,058.00	4,058.00	4,058.00	4,058.00	4,058.00	4,208.00	4,058.00	4,058.00	4,058.00	4,058.00	4,202.00	48,990.00					
						2023	FISICO	21	21	21	21	21	21	21	21	21	21	21	21	21	21	21	21	252	
							COSTEO S/	4,058.00	4,058.00	4,058.00	4,058.00	4,058.00	4,058.00	4,208.00	4,058.00	4,058.00	4,058.00	4,058.00	4,202.00	48,990.00					
AOI000046 00213	EVALUACIÓN, SEGUIMIENTO Y COORDINACIÓN DE LOS REQUERIMIENTOS DEL CONGRESO DE LA REPÚBLICA.	150101 - LIMA	DOCUME NTO	Muy Alta		2021	FISICO	50	50	50	50	50	50	50	50	50	50	50	50	50	50	600			
							COSTEO S/	4,058.00	4,058.00	4,058.00	4,058.00	4,058.00	4,058.00	4,208.00	4,058.00	4,058.00	4,058.00	4,058.00	4,202.00	48,990.00					
						2022	FISICO	50	50	50	50	50	50	50	50	50	50	50	50	50	50	50	50	600	
							COSTEO S/	4,058.00	4,058.00	4,058.00	4,058.00	4,058.00	4,058.00	4,208.00	4,058.00	4,058.00	4,058.00	4,058.00	4,202.00	48,990.00					
						2023	FISICO	50	50	50	50	50	50	50	50	50	50	50	50	50	50	50	50	600	
							COSTEO S/	4,058.00	4,058.00	4,058.00	4,058.00	4,058.00	4,058.00	4,208.00	4,058.00	4,058.00	4,058.00	4,058.00	4,202.00	48,990.00					
AOI000046 00214	GESTIÓN DE CUMPLIMIENTO DE PLAZOS ESTABLECIDOS EN LOS MANDATOS LEGALES, EN COORDINACIÓN CON LA ALTA DIRECCIÓN.	150101 - LIMA	DOCUME NTO	Muy Alta		2021	FISICO	30	30	30	30	30	30	30	30	30	30	30	30	30	30	360			
							COSTEO S/	4,058.00	4,058.00	4,058.00	4,058.00	4,058.00	4,058.00	4,208.00	4,058.00	4,058.00	4,058.00	4,058.00	4,202.00	48,990.00					
						2022	FISICO	30	30	30	30	30	30	30	30	30	30	30	30	30	30	30	30	360	
							COSTEO S/	4,058.00	4,058.00	4,058.00	4,058.00	4,058.00	4,058.00	4,208.00	4,058.00	4,058.00	4,058.00	4,058.00	4,202.00	48,990.00					
						2023	FISICO	30	30	30	30	30	30	30	30	30	30	30	30	30	30	30	30	360	
							COSTEO S/	4,058.00	4,058.00	4,058.00	4,058.00	4,058.00	4,058.00	4,208.00	4,058.00	4,058.00	4,058.00	4,058.00	4,202.00	48,990.00					

Anexo B-4
PLAN OPERATIVO INSTITUCIONAL MULTIANUAL CON PROGRAMACIÓN FÍSICA Y COSTEO
Año : 2021 - 2023

Periodo POI Multi2021 - 2023
 Nivel de Gobierno E - GOBIERNO NACIONAL
 Sector 09 - ECONOMIA Y FINANZAS
 Pliego 009 - M. DE ECONOMIA Y FINANZAS
 Unidad Ejecutora 000046 - MEF-ADMINISTRACION GENERAL

CENTRO DE COSTO: 14.01 - OFICINA DE COMUNICACIONES
 OEI.08 - MODERNIZAR LA GESTIÓN INSTITUCIONAL DEL MINISTERIO
 AEI.08.03 - IMPLEMENTACIÓN DEL PLAN PARA MEJORAR LA CALIDAD DE ATENCIÓN A LA CIUDADANÍA DEL MINISTERIO

CODIGO	ACTIVIDAD OPERATIVA	UBIGEO	U.M.	PRIORIDAD	PERIODO MULTIANUAL	META	PROGRAMACION MENSUAL												TOTAL ANUAL								
							1	2	3	4	5	6	7	8	9	10	11	12									
AOI000046 00217	CONDUCCIÓN DEL ÓRGANO.	150101 - LIMA	DOCUMEN- TOS	Muy Alta	2021	FISICO	1	1	1	1	1	1	1	1	1	1	1	1	1	1	1	1	12				
						COSTEO S/	5,368.00	4,568.00	4,568.00	4,568.00	4,568.00	4,568.00	5,168.00	4,568.00	4,568.00	4,568.00	4,568.00	4,568.00	4,768.00	5,368.00	5,368.00	57,216.00					
						2022	FISICO	1	1	1	1	1	1	1	1	1	1	1	1	1	1	1	1	1	1	1	12
							COSTEO S/	5,368.00	4,568.00	4,568.00	4,568.00	4,568.00	4,568.00	5,168.00	4,568.00	4,568.00	4,568.00	4,568.00	4,568.00	4,768.00	5,368.00	5,368.00	57,216.00				
						2023	FISICO	1	1	1	1	1	1	1	1	1	1	1	1	1	1	1	1	1	1	1	12
							COSTEO S/	5,368.00	4,568.00	4,568.00	4,568.00	4,568.00	4,568.00	5,168.00	4,568.00	4,568.00	4,568.00	4,568.00	4,568.00	4,768.00	5,368.00	5,368.00	57,216.00				
AOI000046 00218	DIFUSIÓN DE ACTIVIDADES OFICIALES.	150101 - LIMA	DOCUMEN- TOS	Muy Alta	2021	FISICO	0	0	1	0	0	1	0	0	1	0	0	1	0	0	0	1	4				
						COSTEO S/	19,077.00	19,077.00	19,077.00	19,079.00	19,077.00	19,079.00	19,978.00	19,079.00	19,077.00	19,077.00	19,077.00	19,076.00	19,976.00	19,976.00	230,729.00						
						2022	FISICO	0	0	1	0	0	1	0	0	1	0	0	1	0	0	0	0	0	1	4	
							COSTEO S/	19,077.00	19,077.00	19,077.00	19,079.00	19,077.00	19,079.00	19,978.00	19,079.00	19,077.00	19,077.00	19,076.00	19,976.00	19,976.00	230,729.00						
						2023	FISICO	0	0	1	0	0	1	0	0	1	0	0	1	0	0	0	0	0	1	4	
							COSTEO S/	19,077.00	19,077.00	19,077.00	19,079.00	19,077.00	19,079.00	19,978.00	19,079.00	19,077.00	19,077.00	19,076.00	19,976.00	19,976.00	230,729.00						
AOI000046 00219	ANÁLISIS Y ELABORACIÓN DE DOCUMENTOS INFORMATIVOS.	150101 - LIMA	DOCUMEN- TOS	Muy Alta	2021	FISICO	0	0	1	0	0	1	0	0	1	0	0	1	0	0	0	1	4				
						COSTEO S/	35,514.00	35,114.00	35,115.00	35,115.00	35,115.00	35,115.00	36,016.00	35,115.00	35,116.00	35,114.00	35,114.00	36,012.00	423,575.00								
						2022	FISICO	0	0	1	0	0	1	0	0	1	0	0	1	0	0	0	0	0	1	4	
							COSTEO S/	35,514.00	35,114.00	35,115.00	35,115.00	35,115.00	35,115.00	36,016.00	35,115.00	35,116.00	35,114.00	35,114.00	36,012.00	423,575.00							
						2023	FISICO	0	0	1	0	0	1	0	0	1	0	0	1	0	0	0	0	0	1	4	
							COSTEO S/	35,514.00	35,114.00	35,115.00	35,115.00	35,115.00	35,115.00	36,016.00	35,115.00	35,116.00	35,114.00	35,114.00	36,012.00	423,575.00							
AOI000046 00220	GESTIÓN DE LA IMAGEN INSTITUCIONAL Y SUPERVISIÓN DE ACTIVIDADES PROTOCOLARES CON PARTICIPACIÓN DEL MEF.	150101 - LIMA	DOCUMEN- TOS	Muy Alta	2021	FISICO	1	1	1	1	1	1	1	1	1	1	1	1	1	1	1	1	12				
						COSTEO S/	13,237.00	13,236.00	13,237.00	13,239.00	13,239.00	13,238.00	13,838.00	13,237.00	13,238.00	13,237.00	13,238.00	13,837.00	160,051.00								
						2022	FISICO	1	1	1	1	1	1	1	1	1	1	1	1	1	1	1	1	1	1	12	
							COSTEO S/	13,237.00	13,236.00	13,237.00	13,239.00	13,239.00	13,238.00	13,838.00	13,237.00	13,238.00	13,237.00	13,238.00	13,837.00	160,051.00							
						2023	FISICO	1	1	1	1	1	1	1	1	1	1	1	1	1	1	1	1	1	1	12	
							COSTEO S/	13,237.00	13,236.00	13,237.00	13,239.00	13,239.00	13,238.00	13,838.00	13,237.00	13,238.00	13,237.00	13,238.00	13,837.00	160,051.00							
AOI000046 00221	COORDINACIÓN DE LA COMUNICACIÓN INTERNA Y ELABORACIÓN DE DOCUMENTOS DE GESTIÓN DE COMPETENCIA DE LA OFICINA DE COMUNICACIONES.	150101 - LIMA	DOCUMEN- TOS	Alta	2021	FISICO	1	1	1	1	1	1	1	1	1	1	1	1	1	1	1	1	12				
						COSTEO S/	18,147.00	18,147.00	18,148.00	18,159.00	18,158.00	18,158.00	19,047.00	18,148.00	18,147.00	18,148.00	18,147.00	19,047.00	219,601.00								
						2022	FISICO	1	1	1	1	1	1	1	1	1	1	1	1	1	1	1	1	1	1	12	
							COSTEO S/	18,147.00	18,147.00	18,148.00	18,159.00	18,158.00	18,158.00	19,047.00	18,148.00	18,147.00	18,148.00	18,147.00	19,047.00	219,601.00							
						2023	FISICO	1	1	1	1	1	1	1	1	1	1	1	1	1	1	1	1	1	1	12	
							COSTEO S/	18,147.00	18,147.00	18,148.00	18,159.00	18,158.00	18,158.00	19,047.00	18,148.00	18,147.00	18,148.00	18,147.00	19,047.00	219,601.00							
																			COSTEO TOTAL AÑO 2021 S/	1,091,172.00							
																			COSTEO TOTAL AÑO 2022 S/	1,091,172.00							
																			COSTEO TOTAL AÑO 2023 S/	1,091,172.00							

U.M. = Unidad de Medida

FIRMA

Anexo B-4
PLAN OPERATIVO INSTITUCIONAL MULTIANUAL CON PROGRAMACIÓN FÍSICA Y COSTEO
Año : 2021 - 2023

Periodo POI Multi 2021 - 2023
 Nivel de Gobierno E - GOBIERNO NACIONAL
 Sector 09 - ECONOMÍA Y FINANZAS
 Pliego 009 - M. DE ECONOMÍA Y FINANZAS
 Unidad Ejecutora 000046 - MEF-ADMINISTRACION GENERAL

CENTRO DE COSTO: 15.01 - DESPACHO VICEMINISTERIAL DE HACIENDA

OEI.08 - MODERNIZAR LA GESTIÓN INSTITUCIONAL DEL MINISTERIO

AEI.08.01 - IMPLEMENTACIÓN INTEGRAL DEL PROCESO DE PLANEAMIENTO ESTRATÉGICO EN EL SECTOR ECONOMÍA Y FINANZAS

CODIGO	ACTIVIDAD OPERATIVA	UBIGEO	U.M.	PRIORI DAD	PERIODO MULTIANUAL	META	PROGRAMACION MENSUAL												TOTAL ANUAL					
							1	2	3	4	5	6	7	8	9	10	11	12						
AOI000046 00222	CONDUCCIÓN DEL ÓRGANO.	150101 - LIMA	DOCUME NTO	Muy Alta	2021	FISICO	1	1	1	1	1	1	1	1	1	1	1	1	1	1	1	12		
						COSTEO S/	18,485.00	20,085.00	18,485.00	18,485.00	39,485.00	18,485.00	53,785.00	18,485.00	18,485.00	18,485.00	18,485.00	18,485.00	39,485.00	53,762.00	335,997.00			
					2022	FISICO	1	1	1	1	1	1	1	1	1	1	1	1	1	1	1	1	1	12
						COSTEO S/	18,485.00	20,085.00	18,485.00	18,485.00	39,485.00	18,485.00	53,785.00	18,485.00	18,485.00	18,485.00	18,485.00	18,485.00	39,485.00	53,762.00	335,997.00			
					2023	FISICO	1	1	1	1	1	1	1	1	1	1	1	1	1	1	1	1	1	12
						COSTEO S/	18,485.00	20,085.00	18,485.00	18,485.00	39,485.00	18,485.00	53,785.00	18,485.00	18,485.00	18,485.00	18,485.00	18,485.00	39,485.00	53,762.00	335,997.00			
AOI000046 00223	CONDUCCIÓN, ORIENTACIÓN Y SUPERVISIÓN DE LAS MATERIAS CORRESPONDIENTES AL ÁMBITO DE SU COMPETENCIA.	150101 - LIMA	DOCUME NTO	Muy Alta	2021	FISICO	1	1	1	1	1	1	1	1	1	1	1	1	1	1	1	12		
						COSTEO S/	20,423.00	20,923.00	20,423.00	20,423.00	20,423.00	20,423.00	22,223.00	20,423.00	20,423.00	20,423.00	20,423.00	20,423.00	22,221.00	249,174.00				
					2022	FISICO	1	1	1	1	1	1	1	1	1	1	1	1	1	1	1	1	1	12
						COSTEO S/	20,423.00	20,923.00	20,423.00	20,423.00	20,423.00	20,423.00	22,223.00	20,423.00	20,423.00	20,423.00	20,423.00	20,423.00	22,221.00	249,174.00				
					2023	FISICO	1	1	1	1	1	1	1	1	1	1	1	1	1	1	1	1	1	12
						COSTEO S/	20,423.00	20,923.00	20,423.00	20,423.00	20,423.00	20,423.00	22,223.00	20,423.00	20,423.00	20,423.00	20,423.00	20,423.00	22,221.00	249,174.00				
AOI000046 00224	PRESIDIR EL COMITÉ DE CAJA Y EL COMITÉ DE COORDINACIÓN DE LA ADMINISTRACIÓN FINANCIERA DEL SECTOR PÚBLICO, E INTEGRAR EL COMITÉ DE ASUNTOS FISCALES.	150101 - LIMA	DOCUME NTO	Muy Alta	2021	FISICO	1	1	1	1	1	1	1	1	1	1	1	1	1	1	1	12		
						COSTEO S/	14,620.00	15,020.00	14,620.00	14,620.00	14,620.00	14,620.00	14,920.00	14,620.00	14,620.00	14,620.00	14,620.00	14,620.00	14,920.00	176,440.00				
					2022	FISICO	1	1	1	1	1	1	1	1	1	1	1	1	1	1	1	1	1	12
						COSTEO S/	14,620.00	15,020.00	14,620.00	14,620.00	14,620.00	14,620.00	14,920.00	14,620.00	14,620.00	14,620.00	14,620.00	14,620.00	14,920.00	176,440.00				
					2023	FISICO	1	1	1	1	1	1	1	1	1	1	1	1	1	1	1	1	1	12
						COSTEO S/	14,620.00	15,020.00	14,620.00	14,620.00	14,620.00	14,620.00	14,920.00	14,620.00	14,620.00	14,620.00	14,620.00	14,620.00	14,920.00	176,440.00				
AOI000046 00225	PARTICIPACIÓN EN LAS REUNIONES DEL COMISIÓN DE COORDINACIÓN VICEMINISTERIAL (CCV).	150101 - LIMA	DOCUME NTO	Muy Alta	2021	FISICO	1	1	1	1	1	1	1	1	1	1	1	1	1	1	1	12		
						COSTEO S/	14,620.00	15,020.00	14,620.00	14,620.00	14,620.00	14,620.00	14,920.00	14,620.00	14,620.00	14,620.00	14,620.00	14,920.00	176,440.00					
					2022	FISICO	1	1	1	1	1	1	1	1	1	1	1	1	1	1	1	1	1	12
						COSTEO S/	14,620.00	15,020.00	14,620.00	14,620.00	14,620.00	14,620.00	14,920.00	14,620.00	14,620.00	14,620.00	14,620.00	14,620.00	14,920.00	176,440.00				
					2023	FISICO	1	1	1	1	1	1	1	1	1	1	1	1	1	1	1	1	1	12
						COSTEO S/	14,620.00	15,020.00	14,620.00	14,620.00	14,620.00	14,620.00	14,920.00	14,620.00	14,620.00	14,620.00	14,620.00	14,620.00	14,920.00	176,440.00				
AOI000046 00226	PARTICIPACIÓN EN COMISIONES, JUNTAS, CONSEJOS Y ORGANISMOS MULTILATERALES DE CRÉDITO, DE ACUERDO A DISPOSITIVOS O POR DISPOSICIÓN DEL MINISTRO.	150101 - LIMA	DOCUME NTO	Muy Alta	2021	FISICO	1	0	0	1	0	0	1	0	0	1	0	0	1	0	0	4		
						COSTEO S/	7,620.00	8,020.00	7,620.00	7,620.00	7,620.00	7,620.00	7,920.00	7,620.00	7,620.00	7,620.00	7,620.00	7,920.00	7,920.00	92,440.00				
					2022	FISICO	1	0	0	1	0	0	1	0	0	1	0	0	1	0	0	0	4	
						COSTEO S/	7,620.00	8,020.00	7,620.00	7,620.00	7,620.00	7,620.00	7,920.00	7,620.00	7,620.00	7,620.00	7,620.00	7,920.00	7,920.00	92,440.00				
					2023	FISICO	1	0	0	1	0	0	1	0	0	1	0	0	1	0	0	0	4	
						COSTEO S/	7,620.00	8,020.00	7,620.00	7,620.00	7,620.00	7,620.00	7,920.00	7,620.00	7,620.00	7,620.00	7,620.00	7,920.00	7,920.00	92,440.00				
																			COSTEO TOTAL AÑO 2021 S/	1,030,491.00				
																			COSTEO TOTAL AÑO 2022 S/	1,030,491.00				
																			COSTEO TOTAL AÑO 2023 S/	1,030,491.00				

U.M. = Unidad de Medida

FIRMA

Anexo B-4
PLAN OPERATIVO INSTITUCIONAL MULTIANUAL CON PROGRAMACIÓN FÍSICA Y COSTEO
Año : 2021 - 2023

Periodo POI Multi 2021 - 2023
 Nivel de Gobierno E - GOBIERNO NACIONAL
 Sector 09 - ECONOMIA Y FINANZAS
 Pliego 009 - M. DE ECONOMIA Y FINANZAS
 Unidad Ejecutora 000046 - MEF-ADMINISTRACION GENERAL

CENTRO DE COSTO: 16.01 - DIRECCION GENERAL DE PRESUPUESTO PUBLICO																						
OEI.06 - MEJORAR LA CALIDAD DEL GASTO PÚBLICO EN LOS DIVERSOS NIVELES DE GOBIERNO.																						
AEI.06.01 - FORTALECIMIENTO DE LOS LINEAMIENTOS E INSTRUMENTOS DEL PROCESO PRESUPUESTARIO MULTIANUAL EN EL SECTOR PÚBLICO; CON ÉNFASIS EN EL PRESUPUESTO POR RESULTADOS																						
CODIGO	ACTIVIDAD OPERATIVA	UBIGEO	U.M.	PRIORI DAD	PERIODO MULTIANUAL	META	PROGRAMACION MENSUAL												TOTAL ANUAL			
							1	2	3	4	5	6	7	8	9	10	11	12				
AOI000046 00116	CONDUCCION DEL ORGANO	150101 - LIMA	DOCUME NTO	Muy Alta	2021	FISICO	1	1	1	1	1	1	1	1	1	1	1	1	1			
						COSTEO S/	58,079.00	55,679.00	55,679.00	55,679.00	55,679.00	55,679.00	55,679.00	74,279.00	55,679.00	55,679.00	55,679.00	55,679.00	55,679.00	57,483.00	690,952.00	
					2022	FISICO	1	1	1	1	1	1	1	1	1	1	1	1	1	1	1	1
						COSTEO S/	58,079.00	55,679.00	55,679.00	55,679.00	55,679.00	55,679.00	55,679.00	55,679.00	74,279.00	55,679.00	55,679.00	55,679.00	55,679.00	55,679.00	57,483.00	690,952.00
					2023	FISICO	1	1	1	1	1	1	1	1	1	1	1	1	1	1	1	1
						COSTEO S/	58,079.00	55,679.00	55,679.00	55,679.00	55,679.00	55,679.00	55,679.00	55,679.00	74,279.00	55,679.00	55,679.00	55,679.00	55,679.00	55,679.00	57,483.00	690,952.00
AOI000046 00117	GESTIÓN DE LA NORMATIVIDAD DEL PROCESO PRESUPUESTARIO.	150101 - LIMA	ACCION	Muy Alta	2021	FISICO	16	17	17	17	16	18	16	19	17	17	16	18	204			
						COSTEO S/	22,506.00	22,106.00	22,106.00	22,106.00	22,106.00	22,106.00	22,406.00	22,106.00	22,106.00	22,106.00	22,106.00	22,106.00	22,395.00	266,261.00		
					2022	FISICO	16	17	17	17	16	18	16	19	17	17	16	18	204	204		
						COSTEO S/	22,506.00	22,106.00	22,106.00	22,106.00	22,106.00	22,106.00	22,406.00	22,106.00	22,106.00	22,106.00	22,106.00	22,106.00	22,395.00	266,261.00		
					2023	FISICO	16	17	17	17	16	18	16	19	17	17	16	18	204	204		
						COSTEO S/	22,506.00	22,106.00	22,106.00	22,106.00	22,106.00	22,106.00	22,406.00	22,106.00	22,106.00	22,106.00	22,106.00	22,106.00	22,395.00	266,261.00		
AOI000046 00118	PROGRAMACIÓN, SEGUIMIENTO Y EVALUACIÓN DE LA GESTIÓN DEL PROCESO PRESUPUESTARIO.	150101 - LIMA	ACCION	Muy Alta	2021	FISICO	6	10	4	5	6	8	5	6	5	4	9	73				
						COSTEO S/	237,590.00	232,390.00	232,390.00	232,390.00	232,390.00	232,390.00	236,290.00	232,390.00	232,390.00	232,390.00	232,390.00	232,390.00	236,288.00	2,801,678.00		
					2022	FISICO	6	10	4	5	6	8	5	6	5	4	9	73	73			
						COSTEO S/	237,590.00	232,390.00	232,390.00	232,390.00	232,390.00	232,390.00	236,290.00	232,390.00	232,390.00	232,390.00	232,390.00	232,390.00	236,288.00	2,801,678.00		
					2023	FISICO	6	10	4	5	6	8	5	6	5	4	9	73	73			
						COSTEO S/	237,590.00	232,390.00	232,390.00	232,390.00	232,390.00	232,390.00	236,290.00	232,390.00	232,390.00	232,390.00	232,390.00	232,390.00	236,288.00	2,801,678.00		
AOI000046 00119	ACOMPANAMIENTO TÉCNICO A LAS ENTIDADES PÚBLICAS PARA LA IMPLEMENTACIÓN DE PROGRAMAS PRESUPUESTALES.	150101 - LIMA	ACCION	Muy Alta	2021	FISICO	0	0	0	0	89	0	0	0	0	0	0	89				
						COSTEO S/	72,046.00	71,646.00	71,646.00	71,646.00	71,646.00	71,646.00	71,946.00	71,646.00	71,646.00	71,646.00	71,646.00	71,936.00	860,742.00			
					2022	FISICO	0	0	0	0	89	0	0	0	0	0	0	0	89	89		
						COSTEO S/	72,046.00	71,646.00	71,646.00	71,646.00	71,646.00	71,646.00	71,946.00	71,646.00	71,646.00	71,646.00	71,646.00	71,936.00	860,742.00			
					2023	FISICO	0	0	0	0	89	0	0	0	0	0	0	0	89	89		
						COSTEO S/	72,046.00	71,646.00	71,646.00	71,646.00	71,646.00	71,646.00	71,946.00	71,646.00	71,646.00	71,646.00	71,646.00	71,936.00	860,742.00			

AOI000046 00120	CONDUCCIÓN DEL PROCESO PRESUPUESTARIO DE LAS ENTIDADES PÚBLICAS DEL GOBIERNO NACIONAL.	150101 - LIMA	ACCION	Muy Alta	2021	FISICO	19	10	150	14	21	189	15	172	68	16	19	28	721				
						COSTEO S/	155,740.00	152,940.00	152,940.00	152,940.00	152,940.00	152,940.00	155,040.00	152,940.00	152,940.00	152,940.00	152,940.00	152,940.00	155,045.00	1,842,285.00			
					2022	FISICO	19	10	150	14	21	189	15	172	68	16	19	28	721				
						COSTEO S/	155,740.00	152,940.00	152,940.00	152,940.00	152,940.00	152,940.00	155,040.00	152,940.00	152,940.00	152,940.00	152,940.00	152,940.00	155,045.00	1,842,285.00			
					2023	FISICO	19	10	150	14	21	189	15	172	68	16	19	28	721				
						COSTEO S/	155,740.00	152,940.00	152,940.00	152,940.00	152,940.00	152,940.00	155,040.00	152,940.00	152,940.00	152,940.00	152,940.00	155,045.00	1,842,285.00				
AOI000046 00121	CONDUCCIÓN DEL PROCESO PRESUPUESTARIO DE LAS ENTIDADES PÚBLICAS DEL GOBIERNO REGIONAL Y GOBIERNOS LOCALES.	150101 - LIMA	ACCION	Muy Alta	2021	FISICO	70	36	62	46	21	37	41	16	57	25	16	17	444				
						COSTEO S/	365,458.00	358,258.00	358,258.00	358,258.00	358,258.00	358,258.00	365,382.00	358,258.00	358,258.00	358,258.00	358,258.00	358,258.00	363,654.00	4,318,816.00			
					2022	FISICO	70	36	62	46	21	37	41	16	57	25	16	17	444				
						COSTEO S/	365,458.00	358,258.00	358,258.00	358,258.00	358,258.00	358,258.00	365,382.00	358,258.00	358,258.00	358,258.00	358,258.00	358,258.00	363,654.00	4,318,816.00			
					2023	FISICO	70	36	62	46	21	37	41	16	57	25	16	17	444				
						COSTEO S/	365,458.00	358,258.00	358,258.00	358,258.00	358,258.00	358,258.00	365,382.00	358,258.00	358,258.00	358,258.00	358,258.00	363,654.00	4,318,816.00				
AEI.06.02 - SEGUIMIENTO DEL DESEMPEÑO DEL GASTO PÚBLICO EN LAS ENTIDADES DE LOS DIVERSOS NIVELES DE GOBIERNO																							
CODIGO	ACTIVIDAD OPERATIVA	UBIGEO	U.M.	PRIORIDAD	PERIODO MULTIANUAL	PROGRAMACION MENSUAL	META	1	2	3	4	5	6	7	8	9	10	11	12	TOTAL ANUAL			
AOI000046 00122	SEGUIMIENTO DEL DESEMPEÑO DE LOS PROGRAMAS PRESUPUESTALES.	150101 - LIMA	ACCION	Muy Alta	2021	FISICO	1	1	1	1	1	1	1	1	1	1	1	1	1	12			
						COSTEO S/	60,157.00	60,157.00	60,157.00	60,157.00	60,157.00	60,157.00	60,157.00	60,157.00	60,157.00	60,157.00	60,157.00	60,157.00	60,157.00	60,157.00	60,156.00	721,883.00	
					2022	FISICO	1	1	1	1	1	1	1	1	1	1	1	1	1	1	1	1	12
						COSTEO S/	60,157.00	60,157.00	60,157.00	60,157.00	60,157.00	60,157.00	60,157.00	60,157.00	60,157.00	60,157.00	60,157.00	60,157.00	60,157.00	60,157.00	60,157.00	60,156.00	721,883.00
					2023	FISICO	1	1	1	1	1	1	1	1	1	1	1	1	1	12			
						COSTEO S/	60,157.00	60,157.00	60,157.00	60,157.00	60,157.00	60,157.00	60,157.00	60,157.00	60,157.00	60,157.00	60,157.00	60,157.00	60,156.00	721,883.00			
AEI.06.03 - IMPLEMENTACIÓN DE LAS EVALUACIONES INDEPENDIENTES DE LOS PROGRAMAS PRESUPUESTALES																							
CODIGO	ACTIVIDAD OPERATIVA	UBIGEO	U.M.	PRIORIDAD	PERIODO MULTIANUAL	PROGRAMACION MENSUAL	META	1	2	3	4	5	6	7	8	9	10	11	12	TOTAL ANUAL			
AOI000046 00123	EVALUACIÓN DEL DESEMPEÑO DE INTERVENCIONES PÚBLICAS.	150101 - LIMA	DOCUMENTO	Muy Alta	2021	FISICO	0	0	0	1	2	0	2	0	0	0	0	0	5	10			
						COSTEO S/	128,663.00	128,663.00	128,663.00	128,663.00	128,663.00	128,663.00	128,663.00	128,663.00	128,663.00	128,663.00	128,663.00	128,663.00	128,663.00	128,663.00	128,659.00	1,543,952.00	
					2022	FISICO	0	0	0	1	2	0	2	0	0	0	0	0	0	0	0	5	10
						COSTEO S/	128,663.00	128,663.00	128,663.00	128,663.00	128,663.00	128,663.00	128,663.00	128,663.00	128,663.00	128,663.00	128,663.00	128,663.00	128,663.00	128,663.00	128,663.00	128,659.00	1,543,952.00
					2023	FISICO	0	0	0	1	2	0	2	0	0	0	0	0	5	10			
						COSTEO S/	128,663.00	128,663.00	128,663.00	128,663.00	128,663.00	128,663.00	128,663.00	128,663.00	128,663.00	128,663.00	128,663.00	128,663.00	128,659.00	1,543,952.00			
AEI.06.04 - FORTALECIMIENTO DE MECANISMOS DE INCENTIVOS A LA GESTIÓN PRESUPUESTARIA EN LOS DIVERSOS NIVELES DE GOBIERNO																							
CODIGO	ACTIVIDAD OPERATIVA	UBIGEO	U.M.	PRIORIDAD	PERIODO MULTIANUAL	PROGRAMACION MENSUAL	META	1	2	3	4	5	6	7	8	9	10	11	12	TOTAL ANUAL			
AOI000046 00124	IMPLEMENTACIÓN DE HERRAMIENTAS DE INCENTIVOS A LA MEJORA DE LA GESTIÓN.	150101 - LIMA	ACCION	Muy Alta	2021	FISICO	1	0	1	8	8	1	0	0	0	0	6	3	2	30			
						COSTEO S/	83,480.00	83,480.00	83,480.00	83,480.00	83,480.00	83,480.00	83,480.00	83,480.00	83,480.00	83,480.00	83,480.00	83,480.00	83,480.00	83,480.00	83,477.00	1,001,757.00	
					2022	FISICO	1	0	1	8	8	1	0	0	0	6	3	2	30				
						COSTEO S/	83,480.00	83,480.00	83,480.00	83,480.00	83,480.00	83,480.00	83,480.00	83,480.00	83,480.00	83,480.00	83,480.00	83,480.00	83,480.00	83,477.00	1,001,757.00		
					2023	FISICO	1	0	1	3	1	0	0	0	0	0	1	2	9				
						COSTEO S/	83,480.00	83,480.00	83,480.00	83,480.00	83,480.00	83,480.00	83,480.00	83,480.00	83,480.00	83,480.00	83,480.00	83,477.00	1,001,757.00				
																		COSTEO TOTAL AÑO 2021 S/	14,048,326.00				
																		COSTEO TOTAL AÑO 2022 S/	14,048,326.00				
																		COSTEO TOTAL AÑO 2023 S/	14,048,326.00				
U.M. = Unidad de Medida																							
FIRMA																							

Anexo B-4
PLAN OPERATIVO INSTITUCIONAL MULTIANUAL CON PROGRAMACIÓN FÍSICA Y COSTEO
Año : 2021 - 2023

Periodo POI Multi2021 - 2023
 Nivel de Gobierno E - GOBIERNO NACIONAL
 Sector 09 - ECONOMÍA Y FINANZAS
 Pliego 009 - M. DE ECONOMÍA Y FINANZAS
 Unidad Ejecutora 000046 - MEF-ADMINISTRACION GENERAL

CENTRO DE COSTO: 17.01 - DIRECCION GENERAL DE CONTABILIDAD PUBLICA
 OEI.07 - OPTIMIZAR LA TRANSPARENCIA Y LA RENDICIÓN DE CUENTAS DEL SECTOR PÚBLICO.
 AEI.07.01 - FORTALECIMIENTO DE LA NORMATIVIDAD DEL SISTEMA NACIONAL DE CONTABILIDAD PÚBLICA

CODIGO	ACTIVIDAD OPERATIVA	UBIGEO	U.M.	PRIORI DAD	PERIODO MULTIANUAL	META	PROGRAMACION MENSUAL												TOTAL ANUAL					
							1	2	3	4	5	6	7	8	9	10	11	12						
AOI000046 00092	CONDUCCION DEL ÓRGANO	150101 - LIMA	DOCUMENTO	Muy Alta	2021	FISICO	1	1	1	1	1	1	1	1	1	1	1	1	1	1	12			
						COSTEO S/	113,718.00	117,914.00	112,314.00	112,940.00	112,314.00	115,314.00	122,114.00	115,814.00	116,223.00	115,929.00	119,929.00	145,115.00	1,419,638.00					
					2022	FISICO	1	1	1	1	1	1	1	1	1	1	1	1	1	1	1	1	1	12
						COSTEO S/	113,718.00	117,914.00	112,314.00	112,940.00	112,314.00	115,314.00	122,114.00	115,814.00	116,223.00	115,929.00	119,929.00	145,115.00	1,419,638.00					
					2023	FISICO	1	1	1	1	1	1	1	1	1	1	1	1	1	1	1	1	1	12
						COSTEO S/	113,718.00	117,914.00	112,314.00	112,940.00	112,314.00	115,314.00	122,114.00	115,814.00	116,223.00	115,929.00	119,929.00	145,115.00	1,419,638.00					
AOI000046 00093	ELABORACIÓN DE NORMAS Y PROCEDIMIENTOS CONTABLES EN ARMONÍA CON LA NORMATIVA CONTABLE INTERNACIONAL VIGENTE (NICSP).	150101 - LIMA	DOCUMENTO	Muy Alta	2021	FISICO	3	4	4	3	3	3	3	3	3	3	3	3	3	38				
						COSTEO S/	82,027.00	84,093.00	82,027.00	82,027.00	82,027.00	82,027.00	84,177.00	82,027.00	82,027.00	82,027.00	82,027.00	84,114.00	990,627.00					
					2022	FISICO	3	4	4	3	3	3	3	3	3	3	3	3	3	3	3	3	38	
						COSTEO S/	82,027.00	84,093.00	82,027.00	82,027.00	82,027.00	82,027.00	84,177.00	82,027.00	82,027.00	82,027.00	82,027.00	84,114.00	990,627.00					
					2023	FISICO	3	4	4	3	3	3	3	3	3	3	3	3	3	3	3	3	38	
						COSTEO S/	82,027.00	84,093.00	82,027.00	82,027.00	82,027.00	82,027.00	84,177.00	82,027.00	82,027.00	82,027.00	82,027.00	84,114.00	990,627.00					
AOI000046 00094	IMPLEMENTACIÓN PROGRESIVA DE LA CONTABILIDAD DE COSTOS EN LAS ENTIDADES GUBERNAMENTALES.	150101 - LIMA	DOCUMENTO	Muy Alta	2021	FISICO	0	0	0	0	0	1	0	0	0	0	0	0	1	2				
						COSTEO S/	28,282.00	29,423.00	27,756.00	27,756.00	27,756.00	27,756.00	29,006.00	27,756.00	27,756.00	27,756.00	30,765.00	339,524.00						
					2022	FISICO	0	0	0	0	0	1	0	0	0	0	0	0	0	0	1	2		
						COSTEO S/	28,282.00	29,423.00	27,756.00	27,756.00	27,756.00	27,756.00	29,006.00	27,756.00	27,756.00	27,756.00	30,765.00	339,524.00						
					2023	FISICO	0	0	0	0	0	1	0	0	0	0	0	0	0	0	1	2		
						COSTEO S/	28,282.00	29,423.00	27,756.00	27,756.00	27,756.00	27,756.00	29,006.00	27,756.00	27,756.00	27,756.00	30,765.00	339,524.00						
AOI000046 00095	ASISTENCIA TÉCNICA Y CAPACITACIÓN EN MATERIA CONTABLE A USUARIOS DEL SISTEMA NACIONAL DE CONTABILIDAD EN COORDINACIÓN CON LAS DIRECCIONES DE LÍNEA.	150101 - LIMA	DOCUMENTO	Muy Alta	2021	FISICO	2	1	0	0	2	0	1	0	1	0	1	3	11					
						COSTEO S/	14,829.00	15,095.00	14,829.00	14,829.00	14,829.00	14,829.00	15,329.00	14,829.00	14,829.00	14,829.00	15,329.00	179,214.00						
					2022	FISICO	2	1	0	0	2	0	1	0	1	0	1	0	1	3	11			
						COSTEO S/	14,829.00	15,095.00	14,829.00	14,829.00	14,829.00	14,829.00	15,329.00	14,829.00	14,829.00	14,829.00	15,329.00	179,214.00						
					2023	FISICO	2	1	0	0	2	0	1	0	1	0	1	0	1	3	11			
						COSTEO S/	14,829.00	15,095.00	14,829.00	14,829.00	14,829.00	14,829.00	15,329.00	14,829.00	14,829.00	14,829.00	15,329.00	179,214.00						

AEI.07.02 - TRANSPARENCIA EN LA RENDICIÓN DE CUENTAS DE LAS ENTIDADES DEL SECTOR PÚBLICO																						
CODIGO	ACTIVIDAD OPERATIVA	UBIGEO	U.M.	PRIORIDAD	PERIODO MULTIANUAL	PROGRAMACION MENSUAL												TOTAL ANUAL				
						META	1	2	3	4	5	6	7	8	9	10	11		12			
AOI000046 00096	INTEGRACIÓN Y CONSOLIDACIÓN DE LA INFORMACIÓN CONTABLE DE LAS ENTIDADES DEL SECTOR PÚBLICO PARA LA ELABORACIÓN DE LA CUENTA GENERAL DE LA REPÚBLICA.	150101 - LIMA	EXPEDIENTE PROCESADO	Muy Alta	2021	FISICO	194	332	2,364.00	359	2,540.00	332	426	2,132.00	332	332	2,132.00	332	11,807.00			
						COSTEO S/	178,486.00	188,055.00	178,455.00	178,455.00	178,455.00	178,455.00	187,155.00	178,455.00	178,455.00	178,455.00	178,455.00	187,093.00	2,168,429.00			
					2022	FISICO	194	335	2,571.00	362	2,579.00	335	429	2,185.00	335	335	2,185.00	335	2,185.00	335	12,180.00	
						COSTEO S/	178,486.00	188,055.00	178,455.00	178,455.00	178,455.00	178,455.00	187,155.00	178,455.00	178,455.00	178,455.00	178,455.00	187,093.00	2,168,429.00			
					2023	FISICO	197	197	2,375.00	541	2,726.00	335	429	2,235.00	335	335	2,235.00	335	2,235.00	335	12,275.00	
						COSTEO S/	178,486.00	188,055.00	178,455.00	178,455.00	178,455.00	178,455.00	187,155.00	178,455.00	178,455.00	178,455.00	178,455.00	187,093.00	2,168,429.00			
AOI000046 00097	CONCILIACIÓN DEL MARCO LEGAL Y EVALUACIÓN DE LA EJECUCIÓN PRESUPUESTARIA DE INGRESOS Y GASTOS DE LAS ENTIDADES DEL GOBIERNO NACIONAL, GOBIERNOS REGIONALES Y GOBIERNOS LOCALES.	150101 - LIMA	ENTIDAD	Muy Alta	2021	FISICO	0	1,909.00	0	0	0	0	2,009.00	0	0	0	0	0	3,918.00			
						COSTEO S/	84,778.00	89,279.00	84,880.00	84,880.00	85,073.00	84,880.00	88,938.00	85,038.00	85,038.00	85,038.00	85,038.00	88,938.00	1,031,798.00			
					2022	FISICO	0	1,932.00	0	0	0	2,042.00	0	0	0	0	0	0	0	0	0	3,974.00
						COSTEO S/	84,778.00	89,279.00	84,880.00	84,880.00	85,073.00	84,880.00	88,938.00	85,038.00	85,038.00	85,038.00	85,038.00	88,938.00	1,031,798.00			
					2023	FISICO	0	1,992.00	0	0	0	2,062.00	0	0	0	0	2,062.00	0	0	0	0	4,054.00
						COSTEO S/	84,778.00	89,279.00	84,880.00	84,880.00	85,073.00	84,880.00	88,938.00	85,038.00	85,038.00	85,038.00	85,038.00	88,938.00	1,031,798.00			
AOI000046 00098	SEGUIMIENTO DE LAS ACCIONES CORRECTIVAS A LAS RECOMENDACIONES EMITIDAS POR LA CONTRALORÍA GENERAL Y DE LAS SOCIEDADES DE AUDITORIA A LA INFORMACIÓN CONTABLE PARA LA CUENTA GENERAL DE LA REPÚBLICA.	150101 - LIMA	DOCUMENTO	Muy Alta	2021	FISICO	10	10	15	20	15	30	20	25	20	15	20	20	220			
						COSTEO S/	37,411.00	39,910.00	37,987.00	37,966.00	37,966.00	38,011.00	39,811.00	38,011.00	38,011.00	38,011.00	38,011.00	39,811.00	460,917.00			
					2022	FISICO	15	10	15	15	25	20	25	25	25	15	20	20	20	230		
						COSTEO S/	37,411.00	39,910.00	37,987.00	37,966.00	37,966.00	38,011.00	39,811.00	38,011.00	38,011.00	38,011.00	38,011.00	39,811.00	460,917.00			
					2023	FISICO	10	15	10	15	20	15	20	30	30	30	25	20	240			
						COSTEO S/	37,411.00	39,910.00	37,987.00	37,966.00	37,966.00	38,011.00	39,811.00	38,011.00	38,011.00	38,011.00	38,011.00	39,811.00	460,917.00			
AEI.07.03 - COMPILACIÓN Y ANÁLISIS DE LA INFORMACIÓN ESTADÍSTICA DE LAS FINANZAS PÚBLICAS																						
CODIGO	ACTIVIDAD OPERATIVA	UBIGEO	U.M.	PRIORIDAD	PERIODO MULTIANUAL	PROGRAMACION MENSUAL												TOTAL ANUAL				
						META	1	2	3	4	5	6	7	8	9	10	11		12			
AOI000046 00103	ELABORACIÓN DE SERIES ESTADÍSTICAS DE LAS FINANZAS PÚBLICAS.	150101 - LIMA	BASE DE DATOS	Muy Alta	2021	FISICO	2,100.00	1,950.00	2,100.00	2,100.00	2,100.00	2,450.00	2,100.00	2,100.00	2,100.00	2,100.00	2,100.00	2,100.00	2,100.00	25,400.00		
						COSTEO S/	47,464.00	47,864.00	47,464.00	47,464.00	47,464.00	47,464.00	49,264.00	47,464.00	47,464.00	47,464.00	47,464.00	49,264.00	573,568.00			
					2022	FISICO	2,100.00	1,950.00	2,100.00	2,100.00	2,100.00	2,450.00	2,100.00	2,100.00	2,100.00	2,100.00	2,100.00	2,100.00	2,100.00	25,400.00		
						COSTEO S/	47,464.00	47,864.00	47,464.00	47,464.00	47,464.00	47,464.00	49,264.00	47,464.00	47,464.00	47,464.00	47,464.00	49,264.00	573,568.00			
					2023	FISICO	2,100.00	1,950.00	2,100.00	2,100.00	2,100.00	2,450.00	2,100.00	2,100.00	2,100.00	2,100.00	2,100.00	2,100.00	2,100.00	25,400.00		
						COSTEO S/	47,464.00	47,864.00	47,464.00	47,464.00	47,464.00	47,464.00	49,264.00	47,464.00	47,464.00	47,464.00	47,464.00	49,264.00	573,568.00			
AOI000046 00104	ELABORACIÓN Y DIFUSIÓN DE REPORTES SOBRE LA EVOLUCIÓN DE LAS ESTADÍSTICAS DE LAS FINANZAS PÚBLICAS.	150101 - LIMA	REPORTE	Muy Alta	2021	FISICO	2	2	2	2	2	2	2	2	2	2	2	2	24			
						COSTEO S/	616	1,416.00	616	616	616	1,421.00	1,721.00	1,421.00	1,421.00	1,421.00	1,421.00	1,721.00	14,427.00			
					2022	FISICO	2	2	2	2	2	2	2	2	2	2	2	2	2	24		
						COSTEO S/	616	1,416.00	616	616	616	1,421.00	1,721.00	1,421.00	1,421.00	1,421.00	1,421.00	1,721.00	14,427.00			
					2023	FISICO	2	2	2	2	2	2	2	2	2	2	2	2	2	24		
						COSTEO S/	616	1,416.00	616	616	616	1,421.00	1,721.00	1,421.00	1,421.00	1,421.00	1,421.00	1,721.00	14,427.00			
																COSTEO TOTAL AÑO 2021 S/	7,178,142.00					
																COSTEO TOTAL AÑO 2022 S/	7,178,142.00					
																COSTEO TOTAL AÑO 2023 S/	7,178,142.00					
U.M. = Unidad de Medida																FIRMA						

Anexo B-4
PLAN OPERATIVO INSTITUCIONAL MULTIANUAL CON PROGRAMACIÓN FÍSICA Y COSTEO
Año : 2021 - 2023

Periodo POI Multi 2021 - 2023
 Nivel de Gobierno E - GOBIERNO NACIONAL
 Sector 09 - ECONOMIA Y FINANZAS
 Pliego 009 - M. DE ECONOMIA Y FINANZAS
 Unidad Ejecutora 000046 - MEF-ADMINISTRACION GENERAL

CENTRO DE COSTO: 18.01 - DIRECCION GENERAL DE TESORO PUBLICO

OEI.01 - CONSOLIDAR EL EQUILIBRIO Y SOSTENIBILIDAD FISCAL
 AEI.01.06 - CONCERTACIÓN DE CRÉDITOS EXTERNOS E INTERNOS

CODIGO	ACTIVIDAD OPERATIVA	UBIGEO	U.M.	PRIORIDAD	PERIODO MULTIANUAL	META	PROGRAMACION MENSUAL												TOTAL ANUAL								
							1	2	3	4	5	6	7	8	9	10	11	12									
AOI000046 00044	CONDUCCIÓN DEL ÓRGANO	150101 - LIMA	DOCUME NTO	Muy Alta	2021	FISICO	1	1	1	1	1	1	1	1	1	1	1	1	1	1	1	1	12				
						COSTEO S/	291,054.00	231,877.00	225,477.00	225,477.00	225,477.00	225,477.00	232,077.00	225,477.00	225,477.00	225,477.00	225,477.00	242,036.00	2,800,860.00								
					2022	FISICO	1	1	1	1	1	1	1	1	1	1	1	1	1	1	1	1	1	1	1	1	12
						COSTEO S/	353,662.00	294,485.00	288,085.00	288,085.00	288,085.00	288,085.00	294,685.00	288,085.00	288,085.00	288,085.00	288,085.00	288,085.00	304,651.00	3,552,163.00							
					2023	FISICO	1	1	1	1	1	1	1	1	1	1	1	1	1	1	1	1	1	1	1	1	12
						COSTEO S/	361,611.00	302,434.00	296,034.00	296,034.00	296,034.00	300,834.00	297,834.00	296,034.00	296,034.00	296,034.00	296,034.00	296,034.00	296,034.00	312,616.00	3,647,567.00						
AOI000046 00045	ELABORACIÓN DEL ANTEPROYECTO Y EXPOSICIÓN DE MOTIVOS DE LA LEY DE ENDEUDAMIENTO DEL SECTOR PÚBLICO PARA EL AÑO FISCAL SIGUIENTE.	150101 - LIMA	DOCUME NTO	Muy Alta	2021	FISICO	0	0	0	0	0	0	0	0	1	0	0	0	0	0	0	0	1				
						COSTEO S/	22,877.00	23,517.00	22,877.00	22,877.00	22,877.00	22,877.00	23,657.00	22,877.00	22,877.00	22,877.00	22,877.00	23,659.00	276,726.00								
					2022	FISICO	0	0	0	0	0	0	0	0	0	0	1	0	0	0	0	0	0	0	0	0	1
						COSTEO S/	22,877.00	23,517.00	22,877.00	22,877.00	22,877.00	22,877.00	23,657.00	22,877.00	22,877.00	22,877.00	22,877.00	22,877.00	23,659.00	276,726.00							
					2023	FISICO	0	0	0	0	0	0	0	0	0	0	1	0	0	0	0	0	0	0	0	0	1
						COSTEO S/	18,157.00	18,557.00	18,157.00	18,157.00	18,157.00	18,157.00	18,757.00	18,157.00	18,157.00	18,157.00	18,157.00	18,157.00	18,157.00	18,759.00	219,486.00						
AOI000046 00046	FORMULACIÓN DEL PROGRAMA ANUAL DE CONCERTACIONES - PAC.	150101 - LIMA	DOCUME NTO	Muy Alta	2021	FISICO	0	0	0	0	0	0	0	0	1	0	0	0	0	0	0	0	1				
						COSTEO S/	30,921.00	31,745.00	30,921.00	30,921.00	30,921.00	30,921.00	32,115.00	30,921.00	30,921.00	30,921.00	30,921.00	30,921.00	32,120.00	374,269.00							
					2022	FISICO	0	0	0	0	0	0	0	0	0	0	1	0	0	0	0	0	0	0	0	0	1
						COSTEO S/	30,921.00	31,745.00	30,921.00	30,921.00	30,921.00	30,921.00	32,115.00	30,921.00	30,921.00	30,921.00	30,921.00	30,921.00	32,120.00	374,269.00							
					2023	FISICO	0	0	0	0	0	0	0	0	0	0	1	0	0	0	0	0	0	0	0	0	1
						COSTEO S/	30,921.00	31,745.00	30,921.00	30,921.00	30,921.00	30,921.00	32,115.00	30,921.00	30,921.00	30,921.00	30,921.00	30,921.00	32,120.00	374,269.00							
AOI000046 00047	CONSOLIDACIÓN DEL PROGRAMA ANUAL DE DESEMBOLSOS - PAD	150101 - LIMA	DOCUME NTO	Muy Alta	2021	FISICO	0	0	1	0	1	0	0	0	0	0	0	0	0	0	0	0	0	2			
						COSTEO S/	40,497.00	41,241.00	40,497.00	40,497.00	40,497.00	40,497.00	42,042.00	40,497.00	40,497.00	40,497.00	40,497.00	40,497.00	42,043.00	489,799.00							
					2022	FISICO	0	0	1	0	1	0	0	0	0	0	0	0	0	0	0	0	0	0	0	0	2
						COSTEO S/	40,497.00	41,241.00	40,497.00	40,497.00	40,497.00	40,497.00	42,042.00	40,497.00	40,497.00	40,497.00	40,497.00	40,497.00	42,043.00	489,799.00							
					2023	FISICO	0	0	1	0	1	0	0	0	0	0	0	0	0	0	0	0	0	0	0	0	2
						COSTEO S/	40,497.00	41,241.00	40,497.00	40,497.00	40,497.00	40,497.00	42,042.00	40,497.00	40,497.00	40,497.00	40,497.00	40,497.00	42,043.00	489,799.00							
AOI000046 00048	NEGOCIACIÓN Y REALIZACIÓN DE GESTIONES PARA LA APROBACIÓN DE OPERACIONES DE ENDEUDAMIENTO PÚBLICO.	150101 - LIMA	DOCUME NTO	Muy Alta	2021	FISICO	0	0	3	0	0	1	0	0	0	1	0	0	0	0	0	0	1	6			
						COSTEO S/	45,047.00	46,679.00	45,047.00	45,047.00	45,047.00	45,047.00	46,808.00	45,047.00	45,047.00	45,047.00	45,047.00	45,047.00	46,803.00	545,713.00							
					2022	FISICO	0	0	3	0	0	1	0	0	0	0	1	0	0	0	0	0	0	0	0	1	6
						COSTEO S/	45,047.00	46,679.00	45,047.00	45,047.00	45,047.00	45,047.00	46,808.00	45,047.00	45,047.00	45,047.00	45,047.00	45,047.00	46,803.00	545,713.00							
					2023	FISICO	0	0	3	0	0	1	0	0	0	0	1	0	0	0	0	0	0	0	0	1	6
						COSTEO S/	45,047.00	46,679.00	45,047.00	45,047.00	45,047.00	45,047.00	46,808.00	45,047.00	45,047.00	45,047.00	45,047.00	45,047.00	46,803.00	545,713.00							

AEI.01.07 - FORTALECER LA CAPACIDAD DE LAS ENTIDADES EN GESTIÓN DE RIESGOS QUE AFECTAN LAS FINANZAS PÚBLICAS																							
CODIGO	ACTIVIDAD OPERATIVA	UBIGEO	U.M.	PRIORIDAD	PERIODO MULTIANUAL	META	PROGRAMACION MENSUAL												TOTAL ANUAL				
							1	2	3	4	5	6	7	8	9	10	11	12					
AOI000046 00050	ANÁLISIS Y MONITOREO DE RIESGOS FISCALES.	150101 - LIMA	DOCUMEN- TO	Muy Alta	2021	FISICO	1	0	0	1	0	1	0	1	0	1	0	1	0	1	6		
						COSTEO S/	30,696.00	31,376.00	30,696.00	30,696.00	30,696.00	30,696.00	31,836.00	30,696.00	30,696.00	30,696.00	30,696.00	30,696.00	31,844.00	31,844.00	371,320.00		
						FISICO	1	0	1	1	0	0	1	1	0	1	0	1	0	0	0	6	
						COSTEO S/	33,081.00	33,761.00	33,081.00	33,081.00	33,081.00	33,081.00	34,311.00	33,081.00	33,081.00	33,081.00	33,081.00	33,081.00	33,081.00	34,319.00	34,319.00	400,120.00	
						FISICO	1	0	1	1	0	1	1	0	1	1	0	1	0	1	0	0	6
						COSTEO S/	35,065.00	35,745.00	35,065.00	35,065.00	35,065.00	35,065.00	36,385.00	35,065.00	35,065.00	35,065.00	35,065.00	35,065.00	35,065.00	36,393.00	36,393.00	424,108.00	
AEI.01.08 - PRIORIZACIÓN DEL MERCADO DOMESTICO DE VALORES DE DEUDA PÚBLICA EN SOLES COMO PRINCIPAL FUENTE DE FINANCIAMIENTO																							
CODIGO	ACTIVIDAD OPERATIVA	UBIGEO	U.M.	PRIORIDAD	PERIODO MULTIANUAL	META	PROGRAMACION MENSUAL												TOTAL ANUAL				
							1	2	3	4	5	6	7	8	9	10	11	12					
AOI000046 00052	ANÁLISIS DE LOS PASIVOS FINANCIEROS Y DE LA GESTIÓN DE ENDEUDAMIENTO.	150101 - LIMA	DOCUMEN- TO	Muy Alta	2021	FISICO	1	2	1	1	2	2	1	2	1	2	1	2	1	2	17		
						COSTEO S/	3,667,258.00	26,858.00	26,658.00	26,658.00	26,658.00	26,658.00	27,627.00	26,658.00	26,658.00	26,658.00	26,658.00	26,658.00	26,658.00	27,619.00	3,962,626.00		
						FISICO	1	2	1	1	2	2	1	2	1	2	1	2	1	2	1	17	
						COSTEO S/	3,667,258.00	26,858.00	26,658.00	26,658.00	26,658.00	26,658.00	27,627.00	26,658.00	26,658.00	26,658.00	26,658.00	26,658.00	26,658.00	27,619.00	3,962,626.00		
						FISICO	1	2	1	1	2	2	1	2	1	2	1	2	1	2	1	17	
						COSTEO S/	3,667,258.00	26,858.00	26,658.00	26,658.00	26,658.00	26,658.00	27,627.00	26,658.00	26,658.00	26,658.00	26,658.00	26,658.00	26,658.00	27,619.00	3,962,626.00		
AOI000046 00054	GESTIÓN DE ENDEUDAMIENTO Y DE ADMINISTRACIÓN DE DEUDA A TRAVÉS DE OPERACIONES EN EL MERCADO DE CAPITALES INTERNO Y EXTERNO.	150101 - LIMA	INFORME	Muy Alta	2021	FISICO	1	0	0	1	0	0	1	0	0	1	0	0	1	0	4		
						COSTEO S/	42,623.00	43,423.00	42,623.00	42,623.00	42,623.00	48,830.00	50,432.00	48,830.00	48,830.00	48,830.00	48,830.00	48,830.00	50,423.00	558,920.00			
						FISICO	1	0	0	1	0	0	1	0	0	1	0	0	1	0	0	4	
						COSTEO S/	42,623.00	43,423.00	42,623.00	42,623.00	42,623.00	48,830.00	50,432.00	48,830.00	48,830.00	48,830.00	48,830.00	48,830.00	50,423.00	558,920.00			
						FISICO	1	0	0	1	0	0	1	0	0	1	0	0	1	0	0	4	
						COSTEO S/	42,623.00	43,423.00	42,623.00	42,623.00	42,623.00	48,830.00	50,432.00	48,830.00	48,830.00	48,830.00	48,830.00	48,830.00	50,423.00	558,920.00			
AOI000046 00313	ELABORACIÓN DE LAS ESTADÍSTICAS DE LA DEUDA PÚBLICA.	150101 - LIMA	DOCUMEN- TO	Muy Alta	2021	FISICO	1	1	1	1	1	1	1	1	1	1	1	1	1	1	12		
						COSTEO S/	24,324.00	25,124.00	24,324.00	24,324.00	24,324.00	24,324.00	25,524.00	24,324.00	24,324.00	24,324.00	24,324.00	24,324.00	25,523.00	295,087.00			
						FISICO	1	1	1	1	1	1	1	1	1	1	1	1	1	1	1	12	
						COSTEO S/	24,324.00	25,124.00	24,324.00	24,324.00	24,324.00	24,324.00	25,524.00	24,324.00	24,324.00	24,324.00	24,324.00	24,324.00	25,523.00	295,087.00			
						FISICO	1	1	1	1	1	1	1	1	1	1	1	1	1	1	1	12	
						COSTEO S/	24,324.00	25,124.00	24,324.00	24,324.00	24,324.00	24,324.00	25,524.00	24,324.00	24,324.00	24,324.00	24,324.00	24,324.00	25,523.00	295,087.00			
AOI000046 00324	GESTIÓN DE RELACIONES CON INVERSIONISTAS.	150101 - LIMA	INFORME	Muy Alta	2021	FISICO	1	0	0	1	0	0	1	0	0	1	0	0	1	0	4		
						COSTEO S/	11,115.00	11,115.00	11,115.00	11,115.00	11,115.00	11,115.00	11,415.00	11,115.00	11,115.00	11,115.00	11,115.00	11,115.00	11,412.00	133,977.00			
						FISICO	1	0	0	1	0	0	1	0	0	1	0	0	1	0	0	4	
						COSTEO S/	11,115.00	11,115.00	11,115.00	11,115.00	11,115.00	11,115.00	11,415.00	11,115.00	11,115.00	11,115.00	11,115.00	11,115.00	11,412.00	133,977.00			
						FISICO	1	0	0	1	0	0	1	0	0	1	0	0	1	0	0	4	
						COSTEO S/	11,115.00	11,115.00	11,115.00	11,115.00	11,115.00	11,115.00	11,415.00	11,115.00	11,115.00	11,115.00	11,115.00	11,115.00	11,412.00	133,977.00			

AEI.01.09 - FLEXIBILIZACIÓN INTERTEMPORAL DE LOS ACTIVOS Y PASIVOS PÚBLICOS																					
CODIGO	ACTIVIDAD OPERATIVA	UBIGEO	U.M.	PRIORIDAD	PERIODO MULTIANUAL	META	PROGRAMACION MENSUAL												TOTAL ANUAL		
							1	2	3	4	5	6	7	8	9	10	11	12			
AOI000046 00056	ELABORACIÓN Y PRESENTACIÓN DE LOS ESTADOS FINANCIEROS, PRESUPUESTALES DE LAS OPERACIONES DE ENDEUDAMIENTO Y TESORO PÚBLICO.	150101 - LIMA	DOCUME NTO	Muy Alta	2021	FISICO	0	0	5	0	3	0	2	2	0	0	2	0	2	1	15
						COSTEO S/	77,575.00	79,975.00	77,575.00	77,575.00	77,575.00	81,713.00	85,088.00	81,713.00	81,713.00	81,713.00	81,713.00	81,713.00	85,087.00	969,015.00	
						FISICO	0	0	5	0	3	0	2	2	0	0	2	0	2	1	15
						COSTEO S/	77,575.00	79,975.00	77,575.00	77,575.00	77,575.00	81,713.00	85,088.00	81,713.00	81,713.00	81,713.00	81,713.00	81,713.00	85,087.00	969,015.00	
						FISICO	0	0	5	0	3	0	2	2	0	0	2	0	2	1	15
						COSTEO S/	77,575.00	79,975.00	77,575.00	77,575.00	77,575.00	81,713.00	85,088.00	81,713.00	81,713.00	81,713.00	81,713.00	81,713.00	85,087.00	969,015.00	
AOI000046 00057	GESTIÓN DE LA RECUPERACIÓN DE ACREENCIAS DERIVADAS DE CONVENIOS DE TRASPASO DE RECURSOS Y OTROS.	150101 - LIMA	INFORME	Muy Alta	2021	FISICO	1	1	1	1	1	1	1	1	1	1	1	1	1	1	12
						COSTEO S/	15,443.00	16,363.00	15,443.00	15,443.00	15,443.00	15,443.00	16,133.00	15,443.00	15,443.00	15,443.00	15,443.00	15,443.00	16,134.00	187,617.00	
						FISICO	1	1	1	1	1	1	1	1	1	1	1	1	1	1	12
						COSTEO S/	15,443.00	16,363.00	15,443.00	15,443.00	15,443.00	15,443.00	16,133.00	15,443.00	15,443.00	15,443.00	15,443.00	15,443.00	16,134.00	187,617.00	
						FISICO	1	1	1	1	1	1	1	1	1	1	1	1	1	1	12
						COSTEO S/	15,443.00	16,363.00	15,443.00	15,443.00	15,443.00	15,443.00	16,133.00	15,443.00	15,443.00	15,443.00	15,443.00	15,443.00	16,134.00	187,617.00	
AOI000046 00058	ELABORACIÓN DE PROPUESTAS NORMATIVAS E IMPLEMENTACIÓN DE NUEVOS PROCEDIMIENTOS VINCULADAS CON LA GESTIÓN DEL ENDEUDAMIENTO Y CON EL MANEJO DE FONDOS.	150101 - LIMA	DOCUME NTO	Muy Alta	2021	FISICO	1	1	0	1	1	1	1	1	1	0	1	1	1	10	
						COSTEO S/	44,545.00	45,505.00	44,545.00	44,545.00	44,545.00	44,545.00	46,165.00	44,545.00	44,545.00	44,545.00	44,545.00	44,545.00	46,162.00	538,737.00	
						FISICO	1	1	0	1	1	1	1	1	1	0	1	1	1	1	10
						COSTEO S/	44,545.00	45,505.00	44,545.00	44,545.00	44,545.00	44,545.00	46,165.00	44,545.00	44,545.00	44,545.00	44,545.00	44,545.00	46,162.00	538,737.00	
						FISICO	1	1	0	1	1	1	1	1	1	0	1	1	1	1	10
						COSTEO S/	41,399.00	42,199.00	41,399.00	41,399.00	41,399.00	41,399.00	42,899.00	41,399.00	41,399.00	41,399.00	41,399.00	41,399.00	42,896.00	500,585.00	
AOI000046 00059	ANÁLISIS DE LA GESTIÓN DE LOS ACTIVOS Y PASIVOS FINANCIEROS.	150101 - LIMA	DOCUME NTO	Muy Alta	2021	FISICO	1	2	1	1	1	1	2	1	2	1	1	1	2	15	
						COSTEO S/	32,958.00	33,098.00	32,958.00	32,958.00	32,958.00	784,265.00	33,927.00	32,958.00	32,958.00	32,958.00	32,958.00	33,922.00	1,148,876.00		
						FISICO	1	2	1	1	1	1	1	2	1	1	1	2	2	15	
						COSTEO S/	32,958.00	33,098.00	32,958.00	32,958.00	32,958.00	32,958.00	33,927.00	32,958.00	32,958.00	32,958.00	32,958.00	33,922.00	397,569.00		
						FISICO	1	2	1	1	1	1	1	2	1	1	1	2	2	15	
						COSTEO S/	32,958.00	33,098.00	32,958.00	32,958.00	32,958.00	32,958.00	33,927.00	32,958.00	32,958.00	32,958.00	32,958.00	33,922.00	397,569.00		
AOI000046 00314	ANÁLISIS DE LOS ACTIVOS FINANCIEROS Y DE LA GESTIÓN DE TESORERÍA.	150101 - LIMA	DOCUME NTO	Muy Alta	2021	FISICO	2	2	2	2	2	2	2	2	2	2	2	2	2	24	
						COSTEO S/	18,844.00	18,962.00	18,844.00	18,844.00	18,844.00	22,983.00	23,662.00	22,983.00	22,983.00	22,983.00	22,983.00	23,657.00	256,572.00		
						FISICO	2	2	2	2	2	2	2	2	2	2	2	2	2	24	
						COSTEO S/	18,844.00	18,962.00	18,844.00	18,844.00	18,844.00	22,983.00	23,662.00	22,983.00	22,983.00	22,983.00	22,983.00	23,657.00	256,572.00		
						FISICO	2	2	2	2	2	2	2	2	2	2	2	2	2	24	
						COSTEO S/	18,844.00	18,962.00	18,844.00	18,844.00	18,844.00	22,983.00	23,662.00	22,983.00	22,983.00	22,983.00	22,983.00	23,657.00	256,572.00		
AOI000046 00315	ELABORACIÓN Y SEGUIMIENTO DE LA PLANEACIÓN FINANCIERA.	150101 - LIMA	DOCUME NTO	Muy Alta	2021	FISICO	0	0	1	0	0	1	0	0	1	0	1	0	0	1	4
						COSTEO S/	34,052.00	34,144.00	34,052.00	34,052.00	34,052.00	38,190.00	39,435.00	38,190.00	38,190.00	38,190.00	38,190.00	39,433.00	440,170.00		
						FISICO	0	0	1	0	0	1	0	0	1	0	1	0	1	4	
						COSTEO S/	34,052.00	34,144.00	34,052.00	34,052.00	34,052.00	38,190.00	39,435.00	38,190.00	38,190.00	38,190.00	38,190.00	39,433.00	440,170.00		
						FISICO	0	0	1	0	0	1	0	0	1	0	1	0	1	4	
						COSTEO S/	34,052.00	34,144.00	34,052.00	34,052.00	34,052.00	38,190.00	39,435.00	38,190.00	38,190.00	38,190.00	38,190.00	39,433.00	440,170.00		

AEI.01.10 - GESTIÓN EFECTIVA DE LA CUENTA ÚNICA DEL TESORO (CUT) EN MONEDA NACIONAL (MN)																							
CODIGO	ACTIVIDAD OPERATIVA	UBIGEO	U.M.	PRIORIDAD	PERIODO MULTIANUAL	META	PROGRAMACION MENSUAL												TOTAL ANUAL				
							1	2	3	4	5	6	7	8	9	10	11	12					
AOI000046 00060	GESTIÓN DEL PAGO DEL SERVICIO DE LA DEUDA PÚBLICA Y DE LA SUSCRIPCIÓN DE ACCIONES Y CONTRIBUCIONES.	150101 - LIMA	INFORME	Muy Alta	2021	FISICO	1	1	1	1	1	1	1	1	1	1	1	1	1	12			
						COSTEO S/	46,544.00	48,424.00	46,544.00	46,544.00	46,544.00	46,544.00	48,629.00	46,544.00	46,544.00	46,544.00	46,544.00	46,544.00	48,623.00	564,572.00			
						2022	FISICO	1	1	1	1	1	1	1	1	1	1	1	1	1	1	1	12
							COSTEO S/	46,544.00	48,424.00	46,544.00	46,544.00	46,544.00	48,629.00	46,544.00	46,544.00	46,544.00	46,544.00	46,544.00	46,544.00	48,623.00	564,572.00		
						2023	FISICO	1	1	1	1	1	1	1	1	1	1	1	1	1	1	1	12
							COSTEO S/	46,544.00	48,424.00	46,544.00	46,544.00	46,544.00	48,629.00	46,544.00	46,544.00	46,544.00	46,544.00	46,544.00	46,544.00	48,623.00	564,572.00		
AOI000046 00062	PROGRAMACIÓN DE CAJA DIARIA Y MENSUAL, APROBACIÓN DEL GIRADO, AUTORIZACIÓN DE PAGO Y ENVÍO DE LOTES AL BANCO DE LA NACIÓN, Y SEGUIMIENTO DEL DEVENGADO.	150101 - LIMA	DOCUMEN TO	Muy Alta	2021	FISICO	1	1	1	1	1	1	1	1	1	1	1	1	12				
						COSTEO S/	52,294.00	54,774.00	52,294.00	52,294.00	70,294.00	52,294.00	59,754.00	57,294.00	52,294.00	52,294.00	52,294.00	54,759.00	662,933.00				
						2022	FISICO	1	1	1	1	1	1	1	1	1	1	1	1	1	1	12	
							COSTEO S/	52,294.00	54,774.00	52,294.00	52,294.00	70,294.00	52,294.00	59,754.00	57,294.00	52,294.00	52,294.00	52,294.00	54,759.00	662,933.00			
						2023	FISICO	1	1	1	1	1	1	1	1	1	1	1	1	1	1	12	
							COSTEO S/	52,294.00	54,774.00	52,294.00	52,294.00	70,294.00	52,294.00	59,754.00	57,294.00	52,294.00	52,294.00	52,294.00	54,759.00	662,933.00			
AOI000046 00063	AUTORIZACIÓN DE APERTURA DE CUENTAS, REGISTRO DE FIRMAS Y MODIFICACIÓN.	150101 - LIMA	DOCUMEN TO	Muy Alta	2021	FISICO	1	1	1	1	1	1	1	1	1	1	1	1	12				
						COSTEO S/	41,089.00	43,580.00	41,340.00	41,340.00	41,340.00	41,340.00	43,680.00	41,340.00	41,340.00	41,340.00	41,340.00	43,740.00	502,809.00				
						2022	FISICO	1	1	1	1	1	1	1	1	1	1	1	1	1	1	12	
							COSTEO S/	41,089.00	43,580.00	41,340.00	41,340.00	41,340.00	43,680.00	41,340.00	41,340.00	41,340.00	41,340.00	41,340.00	43,740.00	502,809.00			
						2023	FISICO	1	1	1	1	1	1	1	1	1	1	1	1	1	1	12	
							COSTEO S/	41,089.00	43,580.00	41,340.00	41,340.00	41,340.00	43,680.00	41,340.00	41,340.00	41,340.00	41,340.00	41,340.00	43,740.00	502,809.00			
AOI000046 00064	ADMINISTRACIÓN DE FONDOS DE TESORO PÚBLICO Y OTROS.	150101 - LIMA	DOCUMEN TO	Muy Alta	2021	FISICO	1	1	1	1	1	1	1	1	1	1	1	1	12				
						COSTEO S/	94,373.00	86,853.00	84,373.00	84,373.00	84,373.00	88,333.00	84,373.00	88,333.00	84,373.00	84,373.00	84,373.00	88,333.00	1,032,876.00				
						2022	FISICO	1	1	1	1	1	1	1	1	1	1	1	1	1	1	12	
							COSTEO S/	94,373.00	86,853.00	84,373.00	84,373.00	84,373.00	88,333.00	84,373.00	88,333.00	84,373.00	84,373.00	84,373.00	88,333.00	1,032,876.00			
						2023	FISICO	1	1	1	1	1	1	1	1	1	1	1	1	1	1	12	
							COSTEO S/	94,373.00	86,853.00	84,373.00	84,373.00	84,373.00	88,333.00	84,373.00	88,333.00	84,373.00	84,373.00	84,373.00	88,333.00	1,032,876.00			
AOI000046 00316	GESTIÓN DE ACTIVOS FINANCIEROS DEL TESORO PÚBLICO Y DEL SECTOR PÚBLICO NO FINANCIERO.	150101 - LIMA	INFORME	Muy Alta	2021	FISICO	1	0	0	1	0	0	1	0	0	1	0	0	1	0	4		
						COSTEO S/	32,162.00	32,162.00	32,162.00	32,162.00	32,162.00	37,914.00	39,213.00	37,914.00	37,914.00	37,914.00	37,914.00	39,215.00	428,808.00				
						2022	FISICO	1	0	0	1	0	0	1	0	0	1	0	0	0	0	0	4
							COSTEO S/	32,162.00	32,162.00	32,162.00	32,162.00	32,162.00	37,914.00	39,213.00	37,914.00	37,914.00	37,914.00	37,914.00	39,215.00	428,808.00			
						2023	FISICO	1	0	0	1	0	0	1	0	0	1	0	0	0	0	0	4
							COSTEO S/	32,162.00	32,162.00	32,162.00	32,162.00	32,162.00	37,914.00	39,213.00	37,914.00	37,914.00	37,914.00	37,914.00	39,215.00	428,808.00			

OEI.05 - REACTIVAR LA INVERSIÓN ORIENTADA AL CIERRE DE BRECHAS DE INFRAESTRUCTURA SOCIAL Y PRODUCTIVA.

AEI.05.04 - GESTIÓN DEL RIESGO DE COMPROMISOS FIRMES Y CONTINGENTES DERIVADOS DE LOS CONTRATOS DE INVERSIÓN EN APP																						
CODIGO	ACTIVIDAD OPERATIVA	UBIGEO	U.M.	PRIORIDAD	PERIODO MULTIANUAL	META	PROGRAMACION MENSUAL												TOTAL ANUAL			
							1	2	3	4	5	6	7	8	9	10	11	12				
AOI000046 00066	EVALUACIÓN, MONITOREO Y SEGUIMIENTO DE LA GESTIÓN DE RIESGOS CONTINGENTES Y CONTINGENTES FISCALES DE NATURALEZA JUDICIAL Y CONTRACTUAL, O DERIVADOS DE	150101 - LIMA	INFORME	Muy Alta	2021	FISICO	0	1	0	1	0	0	1	0	0	1	0	0	1	0	4	
						COSTEO S/	30,518.00	30,638.00	30,518.00	30,518.00	30,518.00	30,518.00	31,778.00	30,518.00	30,518.00	30,518.00	30,518.00	31,786.00	368,864.00			
						2022	FISICO	1	0	1	1	0	1	0	1	0	2	0	0	0	1	8
							COSTEO S/	28,134.00	28,254.00	28,134.00	28,134.00	28,134.00	29,304.00	28,134.00	28,134.00	28,134.00	28,134.00	29,304.00	340,068.00			
						2023	FISICO	1	0	1	1	0	1	0	1	0	2	0	0	0	1	8
							COSTEO S/	26,149.00	26,269.00	26,149.00	26,149.00	26,149.00	27,229.00	26,149.00	26,149.00	26,149.00	26,149.00	27,229.00	316,068.00			
																	COSTEO TOTAL AÑO 2021 S/	16,911,146.00				
																	COSTEO TOTAL AÑO 2022 S/	16,911,146.00				
																	COSTEO TOTAL AÑO 2023 S/	16,911,146.00				

U.M. = Unidad de Medida

FIRMA

Anexo B-4
PLAN OPERATIVO INSTITUCIONAL MULTIANUAL CON PROGRAMACIÓN FÍSICA Y COSTEO
Año : 2021 - 2023

Periodo POI Multi 2021 - 2023
Nivel de Gobierno E - GOBIERNO NACIONAL
Sector 09 - ECONOMIA Y FINANZAS
Pliego 009 - M. DE ECONOMIA Y FINANZAS
Unidad Ejecutora 000046 - MEF-ADMINISTRACION GENERAL

CENTRO DE COSTO: 19.01 - DIRECCIÓN GENERAL DE GESTIÓN FISCAL DE RECURSOS HUMANOS

OEI.06 - MEJORAR LA CALIDAD DEL GASTO PÚBLICO EN LOS DIVERSOS NIVELES DE GOBIERNO.

AEI.06.05 - FORTALECIMIENTO DE LA GESTIÓN PRESUPUESTAL DE LAS PLANILLAS Y PENSIONES DEL SECTOR PÚBLICO

CODIGO	ACTIVIDAD OPERATIVA	UBIGEO	U.M.	PRIORIDAD	PERIODO MULTIANUAL	META	PROGRAMACION MENSUAL												TOTAL ANUAL							
							1	2	3	4	5	6	7	8	9	10	11	12								
AOI000046 00105	CONDUCCIÓN DEL ÓRGANO.	150101 - LIMA	DOCUMENTO	Muy Alta	2021	FISICO	1	1	1	1	1	1	1	1	1	1	1	1	1	1	1	12				
						COSTEO S/	48,511.00	48,110.00	48,110.00	48,110.00	48,110.00	48,110.00	48,110.00	50,210.00	48,110.00	48,110.00	48,110.00	48,110.00	48,110.00	48,110.00	48,110.00	48,110.00	48,110.00	50,217.00	581,928.00	
					2022	FISICO	1	1	1	1	1	1	1	1	1	1	1	1	1	1	1	1	1	1	1	12
						COSTEO S/	48,511.00	48,110.00	48,110.00	48,110.00	48,110.00	48,110.00	48,110.00	48,110.00	50,210.00	48,110.00	48,110.00	48,110.00	48,110.00	48,110.00	48,110.00	48,110.00	48,110.00	48,110.00	50,217.00	581,928.00
AOI000046 00106	ELABORACIÓN DE DOCUMENTOS TÉCNICOS DE LAS MEDIDAS RELACIONADAS CON LOS INGRESOS DE LOS TRABAJADORES DEL SECTOR PÚBLICO.	150101 - LIMA	DOCUMENTO	Muy Alta	2021	FISICO	40	40	40	40	40	40	40	40	40	40	40	40	40	40	40	40	480			
						COSTEO S/	45,575.00	45,575.00	45,575.00	45,575.00	45,575.00	45,575.00	45,575.00	47,075.00	45,575.00	45,575.00	45,575.00	45,575.00	45,575.00	45,575.00	45,575.00	45,575.00	45,575.00	47,075.00	549,900.00	
					2022	FISICO	40	40	40	40	40	40	40	40	40	40	40	40	40	40	40	40	40	40	40	480
						COSTEO S/	45,575.00	45,575.00	45,575.00	45,575.00	45,575.00	45,575.00	45,575.00	47,075.00	45,575.00	45,575.00	45,575.00	45,575.00	45,575.00	45,575.00	45,575.00	45,575.00	45,575.00	47,075.00	549,900.00	
AOI000046 00107	ELABORACIÓN DE DOCUMENTOS TÉCNICOS SOBRE MEDIDAS RELACIONADOS CON LAS PENSIONES DE LOS REGÍMENES CONTRIBUTIVOS ATENDIDOS POR EL ESTADO.	150101 - LIMA	DOCUMENTO	Muy Alta	2021	FISICO	10	10	10	10	10	10	10	10	10	10	10	10	10	10	10	10	120			
						COSTEO S/	27,358.00	26,958.00	26,958.00	26,958.00	26,958.00	26,958.00	26,958.00	27,408.00	26,958.00	26,958.00	26,958.00	26,958.00	26,958.00	26,958.00	26,958.00	26,958.00	26,958.00	27,403.00	324,791.00	
					2022	FISICO	10	10	10	10	10	10	10	10	10	10	10	10	10	10	10	10	10	10	10	120
						COSTEO S/	27,358.00	26,958.00	26,958.00	26,958.00	26,958.00	26,958.00	26,958.00	27,408.00	26,958.00	26,958.00	26,958.00	26,958.00	26,958.00	26,958.00	26,958.00	26,958.00	26,958.00	27,403.00	324,791.00	
AOI000046 00108	ASISTENCIA TÉCNICA A RESPONSABLES DEL USO DEL APLICATIVO INFORMÁTICO, SOBRE MATERIA DE INGRESOS DEL PERSONAL ACTIVO Y PENSIONES CONTRIBUTIVAS ATENDIDAS POR EL ESTADO.	150101 - LIMA	PERSONA CAPACITADA	Muy Alta	2021	FISICO	120	120	120	120	120	120	120	120	130	130	130	130	130	130	130	130	1,500.00			
						COSTEO S/	88,092.00	88,092.00	88,092.00	88,092.00	88,092.00	88,092.00	88,092.00	88,092.00	90,942.00	88,092.00	88,092.00	88,092.00	88,092.00	88,092.00	88,092.00	88,092.00	88,092.00	90,942.00	1,062,804.00	
					2022	FISICO	120	120	120	120	120	120	120	120	130	130	130	130	130	130	130	130	130	130	130	1,500.00
						COSTEO S/	88,092.00	88,092.00	88,092.00	88,092.00	88,092.00	88,092.00	88,092.00	88,092.00	90,942.00	88,092.00	88,092.00	88,092.00	88,092.00	88,092.00	88,092.00	88,092.00	88,092.00	88,092.00	90,942.00	1,062,804.00
AOI000046 00109	OPINIÓN SOBRE PROYECTOS DE NORMAS Y DICTÁMENES RELACIONADOS CON LOS INGRESOS DE LOS TRABAJADORES DEL SECTOR PÚBLICO QUE IMPLIQUEN EL USO DE RECURSOS PÚBLICOS.	150101 - LIMA	DOCUMENTO	Muy Alta	2021	FISICO	25	25	25	25	25	25	25	25	25	25	25	25	25	25	25	25	300			
						COSTEO S/	56,631.00	56,631.00	56,631.00	56,631.00	56,631.00	56,631.00	56,631.00	58,281.00	56,631.00	56,631.00	56,631.00	56,631.00	56,631.00	56,631.00	56,631.00	56,631.00	56,631.00	58,281.00	682,872.00	
					2022	FISICO	25	25	25	25	25	25	25	25	25	25	25	25	25	25	25	25	25	25	25	300
						COSTEO S/	56,631.00	56,631.00	56,631.00	56,631.00	56,631.00	56,631.00	56,631.00	56,631.00	58,281.00	56,631.00	56,631.00	56,631.00	56,631.00	56,631.00	56,631.00	56,631.00	56,631.00	56,631.00	58,281.00	682,872.00
AOI000046 00109	OPINIÓN SOBRE PROYECTOS DE NORMAS Y DICTÁMENES RELACIONADOS CON LOS INGRESOS DE LOS TRABAJADORES DEL SECTOR PÚBLICO QUE IMPLIQUEN EL USO DE RECURSOS PÚBLICOS.	150101 - LIMA	DOCUMENTO	Muy Alta	2023	FISICO	25	25	25	25	25	25	25	25	25	25	25	25	25	25	25	25	300			
						COSTEO S/	56,631.00	56,631.00	56,631.00	56,631.00	56,631.00	56,631.00	56,631.00	56,631.00	58,281.00	56,631.00	56,631.00	56,631.00	56,631.00	56,631.00	56,631.00	56,631.00	56,631.00	58,281.00	682,872.00	

AOI000046 00110	OPINIÓN SOBRE PROYECTOS DE NORMAS Y DICTÁMENES EN MATERIA PENSIONARIA DE LOS REGÍMENES CONTRIBUTIVOS ATENDIDOS POR EL ESTADO.	150101 - LIMA	DOCUMENTO	Muy Alta	2021	FISICO	4	4	4	4	4	4	4	4	4	4	4	4	48			
						COSTEO S/	18,672.00	18,672.00	18,672.00	18,672.00	18,672.00	18,672.00	19,122.00	18,672.00	18,672.00	18,672.00	18,672.00	19,122.00	224,964.00			
						2022	FISICO	4	4	4	4	4	4	4	4	4	4	4	4	4	4	48
							COSTEO S/	18,672.00	18,672.00	18,672.00	18,672.00	18,672.00	18,672.00	19,122.00	18,672.00	18,672.00	18,672.00	18,672.00	19,122.00	224,964.00		
						2023	FISICO	4	4	4	4	4	4	4	4	4	4	4	4	4	4	48
							COSTEO S/	18,672.00	18,672.00	18,672.00	18,672.00	18,672.00	18,672.00	19,122.00	18,672.00	18,672.00	18,672.00	18,672.00	19,122.00	224,964.00		
AOI000046 00111	PARTICIPACIÓN Y OPINIÓN EN LAS NEGOCIACIONES DE LOS CONVENIOS Y TRATADOS INTERNACIONALES EN MATERIA DE SEGURIDAD SOCIAL.	150101 - LIMA	DOCUMENTO	Muy Alta	2021	FISICO	0	0	0	0	0	0	1	0	0	0	0	0	1			
						COSTEO S/	12,115.00	12,115.00	12,115.00	12,115.00	12,115.00	12,115.00	12,415.00	12,115.00	12,115.00	12,115.00	12,115.00	12,415.00	145,980.00			
					2022	FISICO	0	0	0	0	0	0	1	0	0	0	0	0	0	0	0	1
						COSTEO S/	12,115.00	12,115.00	12,115.00	12,115.00	12,115.00	12,115.00	12,415.00	12,115.00	12,115.00	12,115.00	12,115.00	12,415.00	145,980.00			
					2023	FISICO	0	0	0	0	0	0	1	0	0	0	0	0	0	0	0	1
						COSTEO S/	12,115.00	12,115.00	12,115.00	12,115.00	12,115.00	12,115.00	12,415.00	12,115.00	12,115.00	12,115.00	12,115.00	12,415.00	145,980.00			
AOI000046 00112	ELABORACIÓN Y SUPERVISIÓN DE LOS DOCUMENTOS DE GESTIÓN RELACIONADOS A LA DIRECCIÓN GENERAL DE GESTIÓN FISCAL DE RECURSOS HUMANOS.	150101 - LIMA	DOCUMENTO	Muy Alta	2021	FISICO	0	1	0	1	0	1	0	1	0	1	0	1	6			
						COSTEO S/	9,614.00	9,614.00	9,614.00	9,614.00	9,614.00	9,614.00	9,764.00	9,614.00	9,614.00	9,614.00	9,614.00	9,764.00	115,668.00			
					2022	FISICO	0	1	0	1	0	1	0	1	0	1	0	1	0	1	6	
						COSTEO S/	9,614.00	9,614.00	9,614.00	9,614.00	9,614.00	9,614.00	9,764.00	9,614.00	9,614.00	9,614.00	9,614.00	9,764.00	115,668.00			
					2023	FISICO	0	1	0	1	0	1	0	1	0	1	0	1	0	1	6	
						COSTEO S/	9,614.00	9,614.00	9,614.00	9,614.00	9,614.00	9,614.00	9,764.00	9,614.00	9,614.00	9,614.00	9,614.00	9,764.00	115,668.00			
AEI.06.06 - INTEGRACIÓN DE CONCEPTOS REMUNERATIVOS; PENSIONARIOS Y OTROS EN EL APLICATIVO DE RECURSOS HUMANOS DEL SECTOR PÚBLICO																						
CODIGO	ACTIVIDAD OPERATIVA	UBIGEO	U.M.	PRIORI DAD	PERIODO MULTIANUAL	META	PROGRAMACION MENSUAL												TOTAL ANUAL			
							1	2	3	4	5	6	7	8	9	10	11	12				
AOI000046 00113	ATENCIÓN DE REQUERIMIENTO DE ACTUALIZACIÓN DEL APLICATIVO INFORMÁTICO.	150101 - LIMA	DOCUMENTO	Muy Alta	2021	FISICO	200	200	200	200	200	200	200	200	200	200	200	200	2,400.00			
						COSTEO S/	100,750.00	100,750.00	100,750.00	100,750.00	100,750.00	100,750.00	100,750.00	103,750.00	100,750.00	100,750.00	100,750.00	100,750.00	103,750.00	1,215,000.00		
					2022	FISICO	200	200	200	200	200	200	200	200	200	200	200	200	200	200	200	2,400.00
						COSTEO S/	100,750.00	100,750.00	100,750.00	100,750.00	100,750.00	100,750.00	100,750.00	103,750.00	100,750.00	100,750.00	100,750.00	100,750.00	100,750.00	103,750.00	1,215,000.00	
					2023	FISICO	200	200	200	200	200	200	200	200	200	200	200	200	200	200	200	2,400.00
						COSTEO S/	100,750.00	100,750.00	100,750.00	100,750.00	100,750.00	100,750.00	100,750.00	103,750.00	100,750.00	100,750.00	100,750.00	100,750.00	100,750.00	103,750.00	1,215,000.00	

AOI000046 00114	ABSOLUCIÓN DE CONSULTAS SOBRE MATERIA DE INGRESOS DEL PERSONAL ACTIVO DEL SECTOR PÚBLICO.	150101 - LIMA	DOCUMENTO	Muy Alta	2021	FISICO	50	50	50	50	50	50	50	50	50	50	50	600				
						COSTEO S/	15,171.00	15,171.00	15,171.00	15,171.00	15,171.00	15,171.00	15,171.00	15,621.00	15,171.00	15,171.00	15,171.00	15,171.00	15,171.00	15,621.00	182,952.00	
					2022	FISICO	50	50	50	50	50	50	50	50	50	50	50	50	50	50	50	600
						COSTEO S/	15,171.00	15,171.00	15,171.00	15,171.00	15,171.00	15,171.00	15,171.00	15,621.00	15,171.00	15,171.00	15,171.00	15,171.00	15,171.00	15,171.00	15,621.00	182,952.00
					2023	FISICO	50	50	50	50	50	50	50	50	50	50	50	50	50	50	50	600
						COSTEO S/	15,171.00	15,171.00	15,171.00	15,171.00	15,171.00	15,171.00	15,171.00	15,621.00	15,171.00	15,171.00	15,171.00	15,171.00	15,171.00	15,171.00	15,621.00	182,952.00
AOI000046 00115	ABSOLUCIÓN DE CONSULTAS SOBRE MATERIA PENSIONARIA DE LOS REGIMENES CONTRIBUTIVOS ATENDIDOS POR EL ESTADO.	150101 - LIMA	DOCUMENTO	Muy Alta	2021	FISICO	20	20	20	20	20	20	20	20	20	20	20	240				
						COSTEO S/	21,236.00	21,236.00	21,236.00	21,236.00	21,236.00	21,236.00	21,236.00	21,236.00	21,236.00	21,236.00	21,236.00	21,236.00	21,236.00	20,239.00	253,835.00	
					2022	FISICO	20	20	20	20	20	20	20	20	20	20	20	20	20	20	240	
						COSTEO S/	21,236.00	21,236.00	21,236.00	21,236.00	21,236.00	21,236.00	21,236.00	21,236.00	21,236.00	21,236.00	21,236.00	21,236.00	21,236.00	20,239.00	253,835.00	
					2023	FISICO	20	20	20	20	20	20	20	20	20	20	20	20	20	20	240	
						COSTEO S/	21,236.00	21,236.00	21,236.00	21,236.00	21,236.00	21,236.00	21,236.00	21,236.00	21,236.00	21,236.00	21,236.00	21,236.00	21,236.00	20,239.00	253,835.00	
															COSTEO TOTAL AÑO 2021 S/	5,340,694.00						
															COSTEO TOTAL AÑO 2022 S/	5,340,694.00						
															COSTEO TOTAL AÑO 2023 S/	5,340,694.00						
U.M. = Unidad de Medida															FIRMA							

Anexo B-4
PLAN OPERATIVO INSTITUCIONAL MULTIANUAL CON PROGRAMACIÓN FÍSICA Y COSTEO
Año : 2021 - 2023

Periodo POI Multi 2021 - 2023
Nivel de Gobierno E - GOBIERNO NACIONAL
Sector 09 - ECONOMÍA Y FINANZAS
Pliego 009 - M. DE ECONOMÍA Y FINANZAS
Unidad Ejecutora 000046 - MEF-ADMINISTRACION GENERAL

CENTRO DE COSTO: 20.01 - DESPACHO VICEMINISTERIAL DE ECONOMÍA
OEI.08 - MODERNIZAR LA GESTIÓN INSTITUCIONAL DEL MINISTERIO
AEI.08.01 - IMPLEMENTACIÓN INTEGRAL DEL PROCESO DE PLANEAMIENTO ESTRATÉGICO EN EL SECTOR ECONOMÍA Y FINANZAS

CODIGO	ACTIVIDAD OPERATIVA	UBIGEO	U.M.	PRIORI DAD	PERIODO MULTIANUAL	META	PROGRAMACION MENSUAL												TOTAL ANUAL				
							1	2	3	4	5	6	7	8	9	10	11	12					
AOI000046 00227	CONDUCCIÓN DEL ÓRGANO.	150101 - LIMA	DOCUME NTO	Muy Alta	2021	FISICO	1	1	1	1	1	1	1	1	1	1	1	1	1	1	12		
						COSTEO S/	42,419.00	46,171.00	42,419.00	45,686.00	42,919.00	42,419.00	46,019.00	42,419.00	42,419.00	42,419.00	42,419.00	42,919.00	45,983.00	524,211.00			
					2022	FISICO	1	1	1	1	1	1	1	1	1	1	1	1	1	1	1	1	12
						COSTEO S/	42,419.00	46,171.00	42,419.00	45,686.00	42,919.00	42,419.00	46,019.00	42,419.00	42,419.00	42,419.00	42,419.00	42,919.00	45,983.00	524,211.00			
					2023	FISICO	1	1	1	1	1	1	1	1	1	1	1	1	1	1	1	1	12
						COSTEO S/	42,419.00	46,171.00	42,419.00	45,686.00	42,919.00	42,419.00	46,019.00	42,419.00	42,419.00	42,419.00	42,419.00	42,919.00	45,983.00	524,211.00			
AOI000046 00228	FORMULACIÓN DE LA POLÍTICA ECONÓMICA DEL PAÍS, ASÍ COMO ORIENTACIÓN Y SUPERVISIÓN DE LAS MATERIAS CORRESPONDIENTES AL ÁMBITO DE COMPETENCIA DEL DESPACHO VICEMINISTERIAL DE ECONOMÍA.	150101 - LIMA	DOCUME NTO	Muy Alta	2021	FISICO	1	1	1	1	1	1	1	1	1	1	1	1	1	12			
						COSTEO S/	7,437.00	7,437.00	7,437.00	10,937.00	10,937.00	7,437.00	14,437.00	7,437.00	7,437.00	7,437.00	10,937.00	14,437.00	113,744.00				
					2022	FISICO	1	1	1	1	1	1	1	1	1	1	1	1	1	1	1	12	
						COSTEO S/	7,437.00	7,437.00	7,437.00	10,937.00	10,937.00	7,437.00	14,437.00	7,437.00	7,437.00	7,437.00	10,937.00	14,437.00	113,744.00				
					2023	FISICO	1	1	1	1	1	1	1	1	1	1	1	1	1	1	1	12	
						COSTEO S/	7,437.00	7,437.00	7,437.00	10,937.00	10,937.00	7,437.00	14,437.00	7,437.00	7,437.00	7,437.00	10,937.00	14,437.00	113,744.00				
AOI000046 00229	PARTICIPACIÓN EN LAS REUNIONES DE LA COMISIÓN DE COORDINACIÓN VICEMINISTERIAL (CCV).	150101 - LIMA	DOCUME NTO	Muy Alta	2021	FISICO	1	1	1	1	1	1	1	1	1	1	1	1	1	12			
						COSTEO S/	7,372.00	7,372.00	7,372.00	10,872.00	10,872.00	7,372.00	14,372.00	7,372.00	7,372.00	7,372.00	10,872.00	14,372.00	112,964.00				
					2022	FISICO	1	1	1	1	1	1	1	1	1	1	1	1	1	1	1	12	
						COSTEO S/	7,372.00	7,372.00	7,372.00	10,872.00	10,872.00	7,372.00	14,372.00	7,372.00	7,372.00	7,372.00	10,872.00	14,372.00	112,964.00				
					2023	FISICO	1	1	1	1	1	1	1	1	1	1	1	1	1	1	1	12	
						COSTEO S/	7,372.00	7,372.00	7,372.00	10,872.00	10,872.00	7,372.00	14,372.00	7,372.00	7,372.00	7,372.00	10,872.00	14,372.00	112,964.00				
AOI000046 00230	PARTICIPACION EN COMISIONES, JUNTAS, CONSEJOS O SIMILARES, REUNIONES CON ORGANISMOS MULTILATERALES, ENTIDADES DEL SECTOR PÚBLICO Y PRIVADO, EN TEMAS RELACIONADOS AL ÁMBITO DE COMPETENCIA DEL DESPACHO VICEMINISTERIAL DE ECONOMÍA	150101 - LIMA	DOCUME NTO	Muy Alta	2021	FISICO	1	1	1	1	1	1	1	1	1	1	1	1	1	12			
						COSTEO S/	7,372.00	7,372.00	7,372.00	10,872.00	10,872.00	7,372.00	14,372.00	7,372.00	7,372.00	7,372.00	10,872.00	14,372.00	112,964.00				
					2022	FISICO	1	1	1	1	1	1	1	1	1	1	1	1	1	1	1	12	
						COSTEO S/	7,372.00	7,372.00	7,372.00	10,872.00	10,872.00	7,372.00	14,372.00	7,372.00	7,372.00	7,372.00	10,872.00	14,372.00	112,964.00				
					2023	FISICO	1	1	1	1	1	1	1	1	1	1	1	1	1	1	1	12	
						COSTEO S/	7,372.00	7,372.00	7,372.00	10,872.00	10,872.00	7,372.00	14,372.00	7,372.00	7,372.00	7,372.00	10,872.00	14,372.00	112,964.00				
AOI000046 00231	REVISIÓN Y SUPERVISIÓN DE LA EJECUCIÓN DE PROYECTOS DE NORMAS, EXPEDIENTES, INFORMES, U OTROS DOCUMENTOS, RELACIONADOS A TEMAS DEL ÁMBITO DE COMPETENCIA DEL DESPACHO VICEMINISTERIAL DE ECONOMÍA	150101 - LIMA	DOCUME NTO	Muy Alta	2021	FISICO	1	1	1	1	1	1	1	1	1	1	1	1	1	12			
						COSTEO S/	7,372.00	7,372.00	7,372.00	10,872.00	10,872.00	7,372.00	14,372.00	7,372.00	7,372.00	7,372.00	10,872.00	14,372.00	112,964.00				
					2022	FISICO	1	1	1	1	1	1	1	1	1	1	1	1	1	1	1	12	
						COSTEO S/	7,372.00	7,372.00	7,372.00	10,872.00	10,872.00	7,372.00	14,372.00	7,372.00	7,372.00	7,372.00	10,872.00	14,372.00	112,964.00				
					2023	FISICO	1	1	1	1	1	1	1	1	1	1	1	1	1	1	1	12	
						COSTEO S/	7,372.00	7,372.00	7,372.00	10,872.00	10,872.00	7,372.00	14,372.00	7,372.00	7,372.00	7,372.00	10,872.00	14,372.00	112,964.00				

COSTEO TOTAL AÑO 2021 S/ 976,847.00
COSTEO TOTAL AÑO 2022 S/ 976,847.00
COSTEO TOTAL AÑO 2023 S/ 976,847.00

U.M. = Unidad de Medida

FIRMA

Anexo B-4
PLAN OPERATIVO INSTITUCIONAL MULTIANUAL CON PROGRAMACIÓN FÍSICA Y COSTEO
Año : 2021 - 2023

Periodo POI Multi 2021 - 2023
Nivel de Gobierno E - GOBIERNO NACIONAL
Sector 09 - ECONOMIA Y FINANZAS
Pliego 009 - M. DE ECONOMIA Y FINANZAS
Unidad Ejecutora 000046 - MEF-ADMINISTRACION GENERAL

CENTRO DE COSTO: 21.01 - DIRECCION GENERAL DE POLITICA MACROECONOMICA Y DESCENTRALIZACION FISCAL
OEI.01 - CONSOLIDAR EL EQUILIBRIO Y SOSTENIBILIDAD FISCAL

AEI.01.01 - FORTALECIMIENTO DE LOS LINEAMIENTOS DE POLÍTICA ECONÓMICA Y FINANCIERA; EN EL MARCO DE LA SOSTENIBILIDAD DE LAS FINANZAS PÚBLICAS

CODIGO	ACTIVIDAD OPERATIVA	UBIGEO	U.M.	PRIORI DAD	PERIODO MULTIANUAL	META	PROGRAMACION MENSUAL												TOTAL ANUAL							
							1	2	3	4	5	6	7	8	9	10	11	12								
AOI000046 00001	CONDUCCIÓN DEL ÓRGANO	150101 - LIMA	DOCUME NTO	Muy Alta	2021	FISICO	1	1	1	1	1	1	1	1	1	1	1	1	1	1	1	1	12			
						COSTEO S/	44,226.00	42,626.00	42,626.00	42,627.00	42,627.00	42,627.00	45,027.00	42,627.00	42,627.00	45,027.00	42,627.00	42,627.00	42,627.00	42,627.00	45,012.00	517,906.00				
					2022	FISICO	1	1	1	1	1	1	1	1	1	1	1	1	1	1	1	1	1	1	1	12
						COSTEO S/	44,226.00	42,626.00	42,626.00	42,627.00	42,627.00	42,627.00	45,027.00	42,627.00	42,627.00	45,027.00	42,627.00	42,627.00	42,627.00	42,627.00	42,627.00	45,012.00	517,906.00			
					2023	FISICO	1	1	1	1	1	1	1	1	1	1	1	1	1	1	1	1	1	1	1	12
						COSTEO S/	44,226.00	42,626.00	42,626.00	42,627.00	42,627.00	42,627.00	45,027.00	42,627.00	42,627.00	45,027.00	42,627.00	42,627.00	42,627.00	42,627.00	42,627.00	45,012.00	517,906.00			
AOI000046 00002	ELABORACIÓN DEL MARCO MACROECONÓMICO MULTIANUAL Y DEL INFORME DE ACTUALIZACIÓN DE LAS PROYECCIONES MACROECONÓMICAS.	150101 - LIMA	DOCUME NTO	Muy Alta	2021	FISICO	0	0	0	1	0	0	0	1	0	0	0	0	0	0	0	0	2			
						COSTEO S/	21,548.00	37,463.00	60,007.00	70,253.00	17,631.00	41,317.00	126,060.00	346,683.00	19,838.00	47,237.00	31,044.00	16,817.00	835,898.00							
					2022	FISICO	0	0	0	1	0	0	0	1	0	0	0	0	0	0	0	0	0	0	2	
						COSTEO S/	21,548.00	37,463.00	60,007.00	70,253.00	17,631.00	41,317.00	126,060.00	346,683.00	19,838.00	47,237.00	31,044.00	16,817.00	835,898.00							
					2023	FISICO	0	0	0	1	0	0	0	1	0	0	0	0	0	0	0	0	0	0	2	
						COSTEO S/	21,548.00	37,463.00	60,007.00	70,253.00	17,631.00	41,317.00	126,060.00	346,683.00	19,838.00	47,237.00	31,044.00	16,817.00	835,898.00							
AOI000046 00003	ELABORACIÓN DE PROYECCIONES MACROECONÓMICAS DE MEDIANO PLAZO.	150101 - LIMA	DOCUME NTO	Muy Alta	2021	FISICO	0	0	0	1	0	0	0	0	1	0	0	0	0	0	0	0	2			
						COSTEO S/	18,822.00	18,166.00	16,675.00	8,054.00	20,342.00	19,910.00	15,238.00	9,512.00	20,108.00	20,008.00	20,670.00	22,249.00	209,754.00							
					2022	FISICO	0	0	0	1	0	0	0	1	0	0	0	0	0	0	0	0	0	0	2	
						COSTEO S/	18,822.00	18,166.00	16,675.00	8,054.00	20,342.00	19,910.00	15,238.00	9,512.00	20,108.00	20,008.00	20,670.00	22,249.00	209,754.00							
					2023	FISICO	0	0	0	1	0	0	0	1	0	0	0	0	0	0	0	0	0	0	2	
						COSTEO S/	18,822.00	18,166.00	16,675.00	8,054.00	20,342.00	19,910.00	15,238.00	9,512.00	20,108.00	20,008.00	20,670.00	22,249.00	209,754.00							
AOI000046 00004	ANÁLISIS SOBRE TÓPICOS MACROECONÓMICOS Y TEMAS FISCALES DEL PRESUPUESTO DEL SECTOR PÚBLICO PARA LA ALTA DIRECCIÓN DEL MEF.	150101 - LIMA	DOCUME NTO	Muy Alta	2021	FISICO	2	2	2	2	2	2	2	2	2	2	2	2	2	2	2	2	24			
						COSTEO S/	31,356.00	26,465.00	32,686.00	23,497.00	38,695.00	28,507.00	23,109.00	23,743.00	54,505.00	49,481.00	58,075.00	49,208.00	439,327.00							
					2022	FISICO	2	2	2	2	2	2	2	2	2	2	2	2	2	2	2	2	2	2	24	
						COSTEO S/	31,356.00	26,465.00	32,686.00	23,497.00	38,695.00	28,507.00	23,109.00	23,743.00	54,505.00	49,481.00	58,075.00	49,208.00	439,327.00							
					2023	FISICO	2	2	2	2	2	2	2	2	2	2	2	2	2	2	2	2	2	2	24	
						COSTEO S/	31,356.00	26,465.00	32,686.00	23,497.00	38,695.00	28,507.00	23,109.00	23,743.00	54,505.00	49,481.00	58,075.00	49,208.00	439,327.00							
AOI000046 00006	ELABORACIÓN DE PROYECCIONES DE INGRESOS, GASTOS Y FINANCIAMIENTO DE MEDIANO PLAZO DEL SECTOR PÚBLICO NO FINANCIERO, RECURSOS PÚBLICOS,	150101 - LIMA	DOCUME NTO	Muy Alta	2021	FISICO	0	0	1	2	0	1	0	2	1	0	0	0	0	2	2	9				
						COSTEO S/	1,714.00	1,797.00	3,711.00	1,286.00	4,619.00	4,543.00	1,757.00	1,239.00	2,123.00	1,937.00	1,937.00	2,507.00	29,170.00							
					2022	FISICO	0	0	1	2	0	1	0	2	1	0	0	2	9							
						COSTEO S/	1,714.00	1,797.00	3,711.00	1,286.00	4,619.00	4,543.00	1,757.00	1,239.00	2,123.00	1,937.00	1,937.00	2,507.00	29,170.00							
					2023	FISICO	0	0	1	2	0	1	0	2	1	0	0	2	9							
						COSTEO S/	1,714.00	1,797.00	3,711.00	1,286.00	4,619.00	4,543.00	1,757.00	1,239.00	2,123.00	1,937.00	1,937.00	2,507.00	29,170.00							

AEI.01.02 - ESTUDIOS SOBRE DETERMINACIÓN DE LOS LÍMITES DE GASTO Y FINANCIAMIENTO DEL PRESUPUESTO PÚBLICO																							
CODIGO	ACTIVIDAD OPERATIVA	UBIGEO	U.M.	PRIORIDAD	PERIODO MULTIANUAL	META	PROGRAMACION MENSUAL												TOTAL ANUAL				
							1	2	3	4	5	6	7	8	9	10	11	12					
AOI000046 00007	MONITOREO Y EVALUACIÓN MENSUAL DE INGRESOS FISCALES, GASTOS Y FINANCIAMIENTO DEL SECTOR PÚBLICO NO FINANCIERO; DEL FONDO DE ESTABILIZACIÓN DE	150101 - LIMA	DOCUMEN TO	Muy Alta	2021	FISICO	1	1	1	1	1	1	1	1	1	1	1	1	1	1	12		
						COSTEO S/	4,455.00	8,124.00	12,324.00	9,217.00	4,551.00	10,604.00	10,924.00	11,457.00	45,214.00	10,585.00	18,961.00	12,554.00	18,961.00	12,554.00	158,970.00		
					2022	FISICO	1	1	1	1	1	1	1	1	1	1	1	1	1	1	1	1	12
						COSTEO S/	4,455.00	8,124.00	12,324.00	9,217.00	4,551.00	10,604.00	10,924.00	11,457.00	45,214.00	10,585.00	18,961.00	12,554.00	18,961.00	12,554.00	158,970.00		
					2023	FISICO	1	1	1	1	1	1	1	1	1	1	1	1	1	1	1	1	12
						COSTEO S/	4,455.00	8,124.00	12,324.00	9,217.00	4,551.00	10,604.00	10,924.00	11,457.00	45,214.00	10,585.00	18,961.00	12,554.00	18,961.00	12,554.00	158,970.00		
AEI.01.03 - MONITOREO PERMANENTE SOBRE EL CUMPLIMIENTO DE LAS REGLAS MACROFISCALES; INCLUYENDO LOS INGRESOS; GASTOS Y FINANCIAMIENTO PÚBLICO																							
CODIGO	ACTIVIDAD OPERATIVA	UBIGEO	U.M.	PRIORIDAD	PERIODO MULTIANUAL	META	PROGRAMACION MENSUAL												TOTAL ANUAL				
							1	2	3	4	5	6	7	8	9	10	11	12					
AOI000046 00008	SEGUIMIENTO DEL CUMPLIMIENTO DE LAS REGLAS MACROFISCALES.	150101 - LIMA	INFORME	Muy Alta	2021	FISICO	1	0	0	1	0	0	1	0	0	1	0	0	1	0	4		
						COSTEO S/	7,122.00	10,484.00	14,140.00	7,945.00	16,007.00	16,352.00	9,295.00	12,625.00	19,814.00	17,565.00	17,700.00	20,257.00	169,306.00				
					2022	FISICO	1	0	0	1	0	0	1	0	0	1	0	0	1	0	0	0	4
						COSTEO S/	7,122.00	10,484.00	14,140.00	7,945.00	16,007.00	16,352.00	9,295.00	12,625.00	19,814.00	17,565.00	17,700.00	20,257.00	169,306.00				
					2023	FISICO	1	0	0	1	0	0	1	0	0	1	0	0	1	0	0	0	4
						COSTEO S/	7,122.00	10,484.00	14,140.00	7,945.00	16,007.00	16,352.00	9,295.00	12,625.00	19,814.00	17,565.00	17,700.00	20,257.00	169,306.00				
AOI000046 00009	ELABORACIÓN DEL DOCUMENTO DE DECLARACIÓN SOBRE EL CUMPLIMIENTO DE RESPONSABILIDAD FISCAL.	150101 - LIMA	DOCUMEN TO	Muy Alta	2021	FISICO	0	0	0	0	0	1	0	0	0	0	0	0	0	0	1		
						COSTEO S/	81	81	72	2,776.00	543	4,550.00	91	72	72	91	81	81	81	8,591.00			
					2022	FISICO	0	0	0	0	0	1	0	0	0	0	0	0	0	0	0	1	
						COSTEO S/	81	81	72	2,776.00	543	4,550.00	91	72	72	91	81	81	81	8,591.00			
					2023	FISICO	0	0	0	0	0	1	0	0	0	0	0	0	0	0	0	1	
						COSTEO S/	81	81	72	2,776.00	543	4,550.00	91	72	72	91	81	81	81	8,591.00			
AOI000046 00010	EMISIÓN DE OPINIÓN SOBRE LA EVALUACIÓN DE PROYECTOS DE APP, CONTRATOS DE APP Y ADENDAS DE CONTRATOS DE APP, CON RELACIÓN AL IMPACTO QUE PUEDAN TENER EN EL	150101 - LIMA	OPINION ES	Muy Alta	2021	FISICO	1	1	1	1	1	1	1	1	1	1	1	1	1	1	12		
						COSTEO S/	9,362.00	1,460.00	1,781.00	9,136.00	191	1,269.00	9,535.00	191	1,213.00	9,567.00	181	1,871.00	45,757.00				
					2022	FISICO	1	1	1	1	1	1	1	1	1	1	1	1	1	1	1	12	
						COSTEO S/	9,362.00	1,460.00	1,781.00	9,136.00	191	1,269.00	9,535.00	191	1,213.00	9,567.00	181	1,871.00	45,757.00				
					2023	FISICO	1	1	1	1	1	1	1	1	1	1	1	1	1	1	1	12	
						COSTEO S/	9,362.00	1,460.00	1,781.00	9,136.00	191	1,269.00	9,535.00	191	1,213.00	9,567.00	181	1,871.00	45,757.00				
AOI000046 00253	IDENTIFICACIÓN DEL IMPACTO FISCAL EN EL SECTOR PÚBLICO NO FINANCIERO DE LAS EMPRESAS PÚBLICAS (PETROPERÚ S.A. Y EMPRESAS BAJO EL ÁMBITO DE FONAFE) Y	150101 - LIMA	DOCUMEN TO	Muy Alta	2021	FISICO	1	1	1	1	1	1	1	1	1	1	1	1	1	12			
						COSTEO S/	17,865.00	13,151.00	17,063.00	17,528.00	31,651.00	17,100.00	17,476.00	17,026.00	17,026.00	17,026.00	17,026.00	17,536.00	217,474.00				
					2022	FISICO	1	1	1	1	1	1	1	1	1	1	1	1	1	1	1	12	
						COSTEO S/	17,865.00	13,151.00	17,063.00	17,528.00	31,651.00	17,100.00	17,476.00	17,026.00	17,026.00	17,026.00	17,026.00	17,536.00	217,474.00				
					2023	FISICO	1	1	1	1	1	1	1	1	1	1	1	1	1	1	1	12	
						COSTEO S/	17,865.00	13,151.00	17,063.00	17,528.00	31,651.00	17,100.00	17,476.00	17,026.00	17,026.00	17,026.00	17,026.00	17,536.00	217,474.00				

AEI.01.05 - SEGUIMIENTO DEL CONTEXTO ECONÓMICO Y FINANCIERO NACIONAL E INTERNACIONAL PARA LA POLÍTICA MACROFISCAL																							
CODIGO	ACTIVIDAD OPERATIVA	UBIGEO	U.M.	PRIORIDAD	PERIODO MULTIANUAL	META	PROGRAMACION MENSUAL												TOTAL ANUAL				
							1	2	3	4	5	6	7	8	9	10	11	12					
AOI000046 00016	SEGUIMIENTO DE LOS INDICADORES ECONÓMICOS COYUNTURALES E INCIDENCIAS EN LAS PROYECCIONES MACROECONÓMICAS.	150101 - LIMA	DOCUME NTO	Muy Alta	2021	FISICO	1	1	1	1	1	1	1	1	1	1	1	1	1	1	12		
						COSTEO S/	22,738.00	21,769.00	20,064.00	18,958.00	25,805.00	24,001.00	20,795.00	19,844.00	28,161.00	27,575.00	57,461.00	28,172.00	315,343.00				
					2022	FISICO	1	1	1	1	1	1	1	1	1	1	1	1	1	1	1	1	12
						COSTEO S/	22,738.00	21,769.00	20,064.00	18,958.00	25,805.00	24,001.00	20,795.00	19,844.00	28,161.00	27,575.00	57,461.00	28,172.00	315,343.00				
					2023	FISICO	1	1	1	1	1	1	1	1	1	1	1	1	1	1	1	1	12
						COSTEO S/	22,738.00	21,769.00	20,064.00	18,958.00	25,805.00	24,001.00	20,795.00	19,844.00	28,161.00	27,575.00	57,461.00	28,172.00	315,343.00				
AOI000046 00017	ELABORACIÓN DE ALERTAS SOBRE EL DESEMPEÑO DE LA ECONOMÍA INTERNACIONAL Y ECONOMÍA LOCAL.	150101 - LIMA	DOCUME NTO	Muy Alta	2021	FISICO	4	4	4	4	4	4	4	4	4	4	4	4	4	48			
						COSTEO S/	12,096.00	11,046.00	8,861.00	8,194.00	12,165.00	12,625.00	10,789.00	9,677.00	14,731.00	15,179.00	14,583.00	15,078.00	145,024.00				
					2022	FISICO	4	4	4	4	4	4	4	4	4	4	4	4	4	4	4	48	
						COSTEO S/	12,096.00	11,046.00	8,861.00	8,194.00	12,165.00	12,625.00	10,789.00	9,677.00	14,731.00	15,179.00	14,583.00	15,078.00	145,024.00				
					2023	FISICO	4	4	4	4	4	4	4	4	4	4	4	4	4	4	4	48	
						COSTEO S/	12,096.00	11,046.00	8,861.00	8,194.00	12,165.00	12,625.00	10,789.00	9,677.00	14,731.00	15,179.00	14,583.00	15,078.00	145,024.00				
																COSTEO TOTAL AÑO 2021 S/	4,652,107.00						
																COSTEO TOTAL AÑO 2022 S/	4,652,107.00						
																COSTEO TOTAL AÑO 2023 S/	4,652,107.00						

U.M. = Unidad de Medida

FIRMA

Anexo B-4
PLAN OPERATIVO INSTITUCIONAL MULTIANUAL CON PROGRAMACIÓN FÍSICA Y COSTEO
Año : 2021 - 2023

Periodo POI Multi 2021 - 2023
 Nivel de Gobierno E - GOBIERNO NACIONAL
 Sector 09 - ECONOMIA Y FINANZAS
 Pliego 009 - M. DE ECONOMIA Y FINANZAS
 Unidad Ejecutora 000046 - MEF-ADMINISTRACION GENERAL

CENTRO DE COSTO: 22.01 - DIRECCION GENERAL DE POLÍTICA DE INGRESOS PÚBLICOS																									
OEI.02 - MEJORAR EL NIVEL DE ESTABILIDAD DE LOS INGRESOS PÚBLICOS.																									
AEI.02.01 - FORTALECIMIENTO DE LOS LINEAMIENTOS DE LA POLÍTICA DE INGRESOS PÚBLICOS A MEDIANO PLAZO																									
CODIGO	ACTIVIDAD OPERATIVA	UBIGEO	U.M.	PRIORIDAD	PERIODO MULTIANUAL	META	PROGRAMACION MENSUAL												TOTAL ANUAL						
							1	2	3	4	5	6	7	8	9	10	11	12							
AOI000046 00018	CONDUCCIÓN DEL ÓRGANO.	150101 - LIMA	DOCUMEN-TO	Muy Alta	2021	FISICO	1	1	1	1	1	1	1	1	1	1	1	1	1	1	1	12			
						COSTEO S/	65,304.00	65,239.00	67,639.00	30,439.00	30,439.00	30,439.00	33,139.00	30,439.00	30,439.00	30,439.00	29,359.00	31,502.00	474,816.00						
						FISICO	1	1	1	1	1	1	1	1	1	1	1	1	1	1	1	1	1	1	12
						COSTEO S/	65,304.00	65,239.00	67,639.00	30,439.00	30,439.00	30,439.00	33,139.00	30,439.00	30,439.00	30,439.00	29,359.00	31,502.00	474,816.00						
						FISICO	1	1	1	1	1	1	1	1	1	1	1	1	1	1	1	1	1	1	12
						COSTEO S/	65,304.00	65,239.00	67,639.00	30,439.00	30,439.00	30,439.00	33,139.00	30,439.00	30,439.00	30,439.00	29,359.00	31,502.00	474,816.00						
AOI000046 00019	PROPOSICIÓN Y EVALUACIÓN DE LINEAMIENTOS DE POLÍTICA TRIBUTARIA PARA LOS DIFERENTES NIVELES DE GOBIERNO; Y LA POLÍTICA DE INGRESOS PÚBLICOS NO TRIBUTARIOS PROVENIENTES DE LA EXPLOTACIÓN DE RECURSOS NATURALES Y DE IMPUESTOS DESTINADOS A LOS GOBIERNOS SUBNACIONALES, ASÍ COMO FORMULACIÓN Y EVALUACIÓN DE MEDIDAS O PROYECTOS DE NORMAS QUE PERMITAN LA IMPLEMENTACIÓN DE LA POLÍTICA TRIBUTARIA Y DE INGRESOS PÚBLICOS NO TRIBUTARIOS; INCLUYENDO LAS CARGAS O PRESTACIONES QUE ESTABLEZCA EL ESTADO EN EL SECTOR PRIVADO CUYO EFECTO ECONÓMICO SEA SIMILAR AL TRIBUTO.	150101 - LIMA	REPORTE	Muy Alta	2021	FISICO	1	1	1	1	1	1	1	1	1	1	1	1	1	1	12				
						COSTEO S/	73,382.00	73,382.00	74,626.00	73,382.00	72,830.00	68,382.00	71,175.00	68,382.00	68,382.00	68,378.00	68,372.00	71,171.00	851,844.00						
						FISICO	1	1	1	1	1	1	1	1	1	1	1	1	1	1	1	1	1	12	
						COSTEO S/	73,382.00	73,382.00	74,626.00	73,382.00	72,830.00	68,382.00	71,175.00	68,382.00	68,382.00	68,378.00	68,372.00	71,171.00	851,844.00						
						FISICO	1	1	1	1	1	1	1	1	1	1	1	1	1	1	1	1	1	12	
						COSTEO S/	73,382.00	73,382.00	74,626.00	73,382.00	72,830.00	68,382.00	71,175.00	68,382.00	68,382.00	68,378.00	68,372.00	71,171.00	851,844.00						
AOI000046 00021	EMISIÓN DE OPINIÓN TÉCNICA SOBRE EXPEDIENTES Y/O CONSULTAS VINCULADAS A MATERIA TRIBUTARIA, DISTINTOS A PROYECTOS NORMATIVOS; ASÍ COMO RESPECTO A INGRESOS PÚBLICOS NO TRIBUTARIOS, INCLUYENDO LAS CARGAS O PRESTACIONES QUE ESTABLEZCA EL ESTADO EN EL SECTOR PRIVADO CUYO EFECTO ECONÓMICO SEA SIMILAR AL TRIBUTO.	150101 - LIMA	REPORTE	Muy Alta	2021	FISICO	1	1	1	1	1	1	1	1	1	1	1	1	1	1	12				
						COSTEO S/	56,518.00	56,518.00	57,590.00	56,518.00	56,518.00	56,518.00	58,879.00	56,518.00	56,518.00	56,514.00	56,540.00	58,856.00	684,005.00						
						FISICO	1	1	1	1	1	1	1	1	1	1	1	1	1	1	1	1	12		
						COSTEO S/	56,518.00	56,518.00	57,590.00	56,518.00	56,518.00	56,518.00	58,879.00	56,518.00	56,518.00	56,514.00	56,540.00	58,856.00	684,005.00						
						FISICO	1	1	1	1	1	1	1	1	1	1	1	1	1	1	1	1	12		
						COSTEO S/	56,518.00	56,518.00	57,590.00	56,518.00	56,518.00	56,518.00	58,879.00	56,518.00	56,518.00	56,514.00	56,540.00	58,856.00	684,005.00						
AOI000046 00022	PARTICIPACIÓN EN EL PROCESO DE LA NEGOCIACIÓN Y/O SUSCRIPCIÓN DE CONVENIOS INTERNACIONALES PARA EVITAR LA DOBLE IMPOSICIÓN Y EMITIR LA OPINIÓN TÉCNICA CORRESPONDIENTE, ASÍ COMO EMITIR OPINIÓN SOBRE SOLICITUDES DE INTERÉS PARA LA SUSCRIPCIÓN DE TALES CONVENIOS; EVALUACIÓN Y EMISIÓN DE OPINIÓN TÉCNICA SOBRE LOS ACUERDOS Y CONVENIOS INTERNACIONALES CONSIDERADOS EN EL ÁMBITO DE INTEGRACIÓN BILATERAL Y MULTILATERAL.	150101 - LIMA	REPORTE	Muy Alta	2021	FISICO	1	1	1	1	1	1	1	1	1	1	1	1	1	1	12				
						COSTEO S/	14,265.00	14,265.00	14,309.00	14,265.00	14,265.00	14,265.00	14,916.00	14,265.00	14,465.00	14,265.00	14,266.00	14,911.00	232,722.00						
						FISICO	1	1	1	1	1	1	1	1	1	1	1	1	1	1	1	1	12		
						COSTEO S/	14,265.00	14,265.00	14,309.00	14,265.00	14,265.00	14,265.00	14,916.00	14,265.00	14,465.00	14,265.00	14,266.00	14,911.00	232,722.00						
						FISICO	1	1	1	1	1	1	1	1	1	1	1	1	1	1	1	1	12		
						COSTEO S/	14,265.00	14,265.00	14,309.00	14,265.00	14,265.00	14,265.00	14,916.00	14,265.00	14,465.00	14,265.00	14,266.00	14,911.00	232,722.00						

AOI000046 00024	EMISIÓN DE OPINIÓN TÉCNICA SOBRE LAS CLÁUSULAS VINCULADAS A MATERIA TRIBUTARIA, ADUANERA Y REGALÍA O RETRIBUCIÓN CONTENIDOS EN LOS PROYECTOS O MODIFICACIÓN DE CONTRATOS PETROLEROS; ASÍ COMO SI LAS INICIATIVAS PÚBLICO PRIVADAS Y CONTRATOS DE CONCESIÓN SE AJUSTAN A LAS DISPOSICIONES TRIBUTARIAS VIGENTES.	150101 - LIMA	REPORTE	Muy Alta	2021	FISICO	1	1	1	1	1	1	1	1	1	1	1	1	1	12			
						COSTEO S/	8,356.00	8,356.00	8,608.00	8,356.00	8,356.00	8,356.00	8,635.00	8,356.00	8,356.00	8,356.00	8,360.00	8,642.00	101,093.00				
					2022	FISICO	1	1	1	1	1	1	1	1	1	1	1	1	1	1	1	1	12
						COSTEO S/	8,356.00	8,356.00	8,608.00	8,356.00	8,356.00	8,356.00	8,635.00	8,356.00	8,356.00	8,356.00	8,360.00	8,642.00	101,093.00				
					2023	FISICO	1	1	1	1	1	1	1	1	1	1	1	1	1	1	1	1	12
						COSTEO S/	8,356.00	8,356.00	8,608.00	8,356.00	8,356.00	8,356.00	8,635.00	8,356.00	8,356.00	8,356.00	8,360.00	8,642.00	101,093.00				
AOI000046 00025	EMISIÓN DE OPINIÓN TÉCNICA SOBRE EL ACOGIMIENTO A LOS REGÍMENES DEVOLUTIVOS DEL IGV.	150101 - LIMA	REPORTE	Muy Alta	2021	FISICO	1	1	1	1	1	1	1	1	1	1	1	1	1	12			
						COSTEO S/	6,798.00	6,798.00	7,058.00	6,798.00	6,798.00	6,798.00	7,053.00	6,798.00	6,798.00	6,798.00	6,796.00	7,045.00	82,336.00				
					2022	FISICO	1	1	1	1	1	1	1	1	1	1	1	1	1	1	1	12	
						COSTEO S/	6,798.00	6,798.00	7,058.00	6,798.00	6,798.00	6,798.00	7,053.00	6,798.00	6,798.00	6,798.00	6,796.00	7,045.00	82,336.00				
					2023	FISICO	1	1	1	1	1	1	1	1	1	1	1	1	1	1	1	12	
						COSTEO S/	6,798.00	6,798.00	7,058.00	6,798.00	6,798.00	6,798.00	7,053.00	6,798.00	6,798.00	6,798.00	6,796.00	7,045.00	82,336.00				
AOI000046 00026	EMISIÓN DE OPINIÓN TÉCNICA EN TEMAS DE COMPETENCIA RESPECTO A LOS PROYECTOS Y/O DOCUMENTOS REMITIDOS CON LAS AGENDAS DEL CONSEJO DE MINISTROS, COMISIÓN DE COORDINACIÓN VICEMINISTERIAL, CONSEJO DIRECTIVO DE PROINVERSIÓN Y PLATAFORMA DE PROYECTOS DE LEY, SESIONES DEL PLENO Y/O COMISIONES DEL CONGRESO DE LA REPÚBLICA.	150101 - LIMA	REPORTE	Muy Alta	2021	FISICO	1	1	1	1	1	1	1	1	1	1	1	1	1	12			
						COSTEO S/	23,256.00	23,256.00	23,672.00	23,256.00	23,256.00	23,256.00	24,159.00	23,256.00	23,256.00	23,256.00	23,274.00	24,166.00	281,319.00				
					2022	FISICO	1	1	1	1	1	1	1	1	1	1	1	1	1	1	1	12	
						COSTEO S/	23,256.00	23,256.00	23,672.00	23,256.00	23,256.00	23,256.00	24,159.00	23,256.00	23,256.00	23,256.00	23,274.00	24,166.00	281,319.00				
					2023	FISICO	1	1	1	1	1	1	1	1	1	1	1	1	1	1	1	12	
						COSTEO S/	23,256.00	23,256.00	23,672.00	23,256.00	23,256.00	23,256.00	24,159.00	23,256.00	23,256.00	23,256.00	23,274.00	24,166.00	281,319.00				
AOI000046 00027	ASESORAR EN TEMAS DE COMPETENCIA A LA ALTA DIRECCIÓN Y UNIDADES ORGANICAS DEL MEF, ASÍ COMO A ENTIDADES DEL SECTOR PÚBLICO Y PRIVADO Y ORGANISMOS INTERNACIONALES.	150101 - LIMA	REPORTE	Muy Alta	2021	FISICO	1	1	1	1	1	1	1	1	1	1	1	1	1	12			
						COSTEO S/	17,501.00	17,501.00	17,725.00	17,501.00	17,501.00	17,501.00	18,128.00	17,501.00	17,501.00	17,501.00	17,509.00	18,126.00	211,496.00				
					2022	FISICO	1	1	1	1	1	1	1	1	1	1	1	1	1	1	1	12	
						COSTEO S/	17,501.00	17,501.00	17,725.00	17,501.00	17,501.00	17,501.00	18,128.00	17,501.00	17,501.00	17,501.00	17,509.00	18,126.00	211,496.00				
					2023	FISICO	1	1	1	1	1	1	1	1	1	1	1	1	1	1	1	12	
						COSTEO S/	17,501.00	17,501.00	17,725.00	17,501.00	17,501.00	17,501.00	18,128.00	17,501.00	17,501.00	17,501.00	17,509.00	18,126.00	211,496.00				
AOI000046 00028	EVALUACIÓN DEL COMPORTAMIENTO DE LOS INGRESOS TRIBUTARIOS, ASÍ COMO EFECTUAR EL SEGUIMIENTO DE LAS MEDIDAS DE POLÍTICA TRIBUTARIA CON INCIDENCIA EN LA RECAUDACIÓN DEL GOBIERNO GENERAL.	150101 - LIMA	REPORTE	Muy Alta	2021	FISICO	1	1	1	1	1	1	1	1	1	1	1	1	1	12			
						COSTEO S/	359	359	367	359	359	359	377	359	359	356	355	371	4,339.00				
					2022	FISICO	1	1	1	1	1	1	1	1	1	1	1	1	1	1	1	12	
						COSTEO S/	359	359	367	359	359	359	377	359	359	356	355	371	4,339.00				
					2023	FISICO	1	1	1	1	1	1	1	1	1	1	1	1	1	1	1	12	
						COSTEO S/	359	359	367	359	359	359	377	359	359	356	355	371	4,339.00				
AEI.02.02 - IMPLEMENTACIÓN DE INSTRUMENTOS DE RECAUDACIÓN TRIBUTARIA MUNICIPAL																							
CODIGO	ACTIVIDAD OPERATIVA	UBIGEO	U.M.	PRIORIDAD	PERIODO MULTIANUAL	META	1	2	3	4	PROGRAMACION MENSUAL										TOTAL ANUAL		
AOI000046 00029	DISEÑO, EVALUACIÓN Y ASISTENCIA TÉCNICA SOBRE LA META VINCULADA A LOS TRIBUTOS MUNICIPALES, ASÍ COMO LAS ACCIONES ORIENTADAS AL CUMPLIMIENTO DE LA NORMATIVA LOS DERECHOS DE TRAMITACIÓN DE LOS GOBIERNOS SUBNACIONALES.	150101 - LIMA	REPORTE	Muy Alta	2021	FISICO	1	1	0	0	0	1	1	1	1	1	0	0	0	6			
						COSTEO S/	6,668.00	6,668.00	6,748.00	6,668.00	6,668.00	6,668.00	6,881.00	6,668.00	6,668.00	6,668.00	6,667.00	6,882.00	80,522.00				
					2022	FISICO	1	1	0	0	0	1	1	1	1	0	0	0	6				
						COSTEO S/	6,668.00	6,668.00	6,748.00	6,668.00	6,668.00	6,668.00	6,881.00	6,668.00	6,668.00	6,668.00	6,667.00	6,882.00	80,522.00				
					2023	FISICO	1	1	0	0	0	1	1	1	1	1	0	0	6				
						COSTEO S/	6,668.00	6,668.00	6,748.00	6,668.00	6,668.00	6,668.00	6,881.00	6,668.00	6,668.00	6,668.00	6,667.00	6,882.00	80,522.00				
																		COSTEO TOTAL AÑO 2021 S/	3,004,492.00				
																		COSTEO TOTAL AÑO 2022 S/	3,004,492.00				
																		COSTEO TOTAL AÑO 2023 S/	3,004,492.00				
U.M. = Unidad de Medida																							
FIRMA																							

Anexo B-4
PLAN OPERATIVO INSTITUCIONAL MULTIANUAL CON PROGRAMACIÓN FÍSICA Y COSTEO
Año : 2021 - 2023

Periodo POI Multi 2021 - 2023
 Nivel de Gobierno E - GOBIERNO NACIONAL
 Sector 09 - ECONOMIA Y FINANZAS
 Pliego 009 - M. DE ECONOMIA Y FINANZAS
 Unidad Ejecutora 000046 - MEF-ADMINISTRACION GENERAL

CENTRO DE COSTO: 23.01 - DIRECCIÓN GENERAL DE PROGRAMACIÓN MULTIANUAL DE INVERSIONES

OEI.05 - REACTIVAR LA INVERSIÓN ORIENTADA AL CIERRE DE BRECHAS DE INFRAESTRUCTURA SOCIAL Y PRODUCTIVA.
 AEL.05.01 - FORTALECIMIENTO DEL MARCO NORMATIVO Y METODOLÓGICO DEL SISTEMA NACIONAL DE PROGRAMACIÓN MULTIANUAL Y GESTIÓN DE INVERSIONES

CODIGO	ACTIVIDAD OPERATIVA	UBIGEO	U.M.	PRIORIDAD	PERIODO MULTIANUAL	META	PROGRAMACION MENSUAL												TOTAL ANUAL						
							1	2	3	4	5	6	7	8	9	10	11	12							
AOI000046 00154	CONDUCCIÓN DEL ÓRGANO.	150101 - LIMA	DOCUMENTO	Muy Alta	2021	FISICO	1	1	1	1	1	1	1	1	1	1	1	1	1	1	1	12			
						COSTEO S/	63,337.00	64,537.00	63,337.00	63,337.00	63,337.00	63,337.00	61,337.00	47,937.00	44,337.00	44,337.00	44,336.00	44,327.00	45,718.00	650,214.00					
					2022	FISICO	1	1	1	1	1	1	1	1	1	1	1	1	1	1	1	1	1	1	12
						COSTEO S/	63,337.00	64,537.00	63,337.00	63,337.00	63,337.00	63,337.00	61,337.00	47,937.00	44,337.00	44,336.00	44,327.00	45,718.00	650,214.00						
					2023	FISICO	1	1	1	1	1	1	1	1	1	1	1	1	1	1	1	1	1	1	12
						COSTEO S/	63,337.00	64,537.00	63,337.00	63,337.00	63,337.00	63,337.00	61,337.00	47,937.00	44,337.00	44,336.00	44,327.00	45,718.00	650,214.00						
AOI000046 00155	ASISTENCIA METODOLÓGICA A OPERADORES DEL SISTEMA NACIONAL DE PROGRAMACIÓN MULTIANUAL Y GESTIÓN DE INVERSIONES.	150101 - LIMA	ENTIDAD	Muy Alta	2021	FISICO	8	8	8	8	8	8	8	8	8	8	8	8	8	8	8	96			
						COSTEO S/	134,230.00	125,160.00	125,160.00	125,160.00	125,160.00	125,045.00	88,900.00	91,199.00	91,199.00	91,199.00	91,191.00	91,483.00	1,305,086.00						
					2022	FISICO	8	8	8	8	8	8	8	8	8	8	8	8	8	8	8	8	8	8	96
						COSTEO S/	134,230.00	125,160.00	125,160.00	125,160.00	125,160.00	125,045.00	88,900.00	91,199.00	91,199.00	91,199.00	91,191.00	91,483.00	1,305,086.00						
					2023	FISICO	8	8	8	8	8	8	8	8	8	8	8	8	8	8	8	8	8	8	96
						COSTEO S/	134,230.00	125,160.00	125,160.00	125,160.00	125,160.00	125,045.00	88,900.00	91,199.00	91,199.00	91,199.00	91,191.00	91,483.00	1,305,086.00						
AOI000046 00157	FORTALECIMIENTO DE CAPACIDADES Y DIFUSIÓN DEL SISTEMA NACIONAL DE PROGRAMACIÓN MULTIANUAL Y GESTIÓN DE INVERSIONES.	150101 - LIMA	PERSONA CAPACITADA	Muy Alta	2021	FISICO	0	0	0	150	0	0	0	150	0	0	0	0	150	450					
						COSTEO S/	50,870.00	50,870.00	50,870.00	50,870.00	50,870.00	47,755.00	28,630.00	27,169.00	26,660.00	26,660.00	26,956.00	26,952.00	465,132.00						
					2022	FISICO	0	0	0	150	0	0	0	150	0	0	0	0	0	0	150	450			
						COSTEO S/	50,870.00	50,870.00	50,870.00	50,870.00	50,870.00	47,755.00	28,630.00	27,169.00	26,660.00	26,956.00	26,952.00	465,132.00							
					2023	FISICO	0	0	0	150	0	0	0	150	0	0	0	0	0	0	150	450			
						COSTEO S/	50,870.00	50,870.00	50,870.00	50,870.00	50,870.00	47,755.00	28,630.00	27,169.00	26,660.00	26,956.00	26,952.00	465,132.00							
AOI000046 00158	ATENCIÓN DE CONSULTAS DEL PROGRAMA MULTIANUAL DE INVERSIONES.	150101 - LIMA	DOCUMENTO	Muy Alta	2021	FISICO	80	80	80	60	60	60	60	60	60	80	60	60	80	820					
						COSTEO S/	95,035.00	95,035.00	95,035.00	95,035.00	95,035.00	94,575.00	54,175.00	52,075.00	52,075.00	52,075.00	52,070.00	52,365.00	884,585.00						
					2022	FISICO	80	80	80	60	60	60	60	60	80	60	60	80	820						
						COSTEO S/	95,035.00	95,035.00	95,035.00	95,035.00	95,035.00	94,575.00	54,175.00	52,075.00	52,075.00	52,075.00	52,070.00	52,365.00	884,585.00						
					2023	FISICO	80	80	80	60	60	60	60	60	80	60	60	80	820						
						COSTEO S/	95,035.00	95,035.00	95,035.00	95,035.00	95,035.00	94,575.00	54,175.00	52,075.00	52,075.00	52,075.00	52,070.00	52,365.00	884,585.00						
AOI000046 00159	ATENCIÓN DE SOLICITUDES DE REVISIÓN DE INVERSIONES PÚBLICAS SEGÚN CRITERIOS TÉCNICOS.	150101 - LIMA	DOCUMENTO	Muy Alta	2021	FISICO	200	200	200	200	5	5	5	5	5	5	5	5	840						
						COSTEO S/	380,098.00	371,028.00	371,028.00	371,028.00	371,028.00	294,033.00	228,783.00	218,882.00	218,882.00	218,882.00	218,865.00	227,972.00	3,490,509.00						
					2022	FISICO	200	200	200	200	5	5	5	5	5	5	5	5	5	840					
						COSTEO S/	380,098.00	371,028.00	371,028.00	371,028.00	371,028.00	294,033.00	228,783.00	218,882.00	218,882.00	218,882.00	218,865.00	227,972.00	3,490,509.00						
					2023	FISICO	200	200	200	200	5	5	5	5	5	5	5	5	840						
						COSTEO S/	380,098.00	371,028.00	371,028.00	371,028.00	371,028.00	294,033.00	228,783.00	218,882.00	218,882.00	218,882.00	218,865.00	227,972.00	3,490,509.00						

AOI000046 00160	SEGUIMIENTO A LA EJECUCIÓN DE INVERSIONES PRIORIZADAS EN EL GOBIERNO NACIONAL Y SUBNACIONALES.	150101 - LIMA	REPORTE	Muy Alta	2021	FISICO	10	8	8	8	8	8	8	8	8	8	8	8	8	98				
						COSTEO S/	189,431.00	183,885.00	182,685.00	181,705.00	182,005.00	181,705.00	125,368.00	119,055.00	119,054.00	118,824.00	118,371.00	125,673.00	1,827,761.00					
					2022	FISICO	10	8	8	8	8	8	8	8	8	8	8	8	8	8	8	8	98	
						COSTEO S/	189,431.00	183,885.00	182,685.00	181,705.00	182,005.00	181,705.00	125,368.00	119,055.00	119,054.00	118,824.00	118,371.00	125,673.00	1,827,761.00					
					2023	FISICO	10	8	8	8	8	8	8	8	8	8	8	8	8	8	8	8	98	
						COSTEO S/	189,431.00	183,885.00	182,685.00	181,705.00	182,005.00	181,705.00	125,368.00	119,055.00	119,054.00	118,824.00	118,371.00	125,673.00	1,827,761.00					
AOI000046 00254	EVALUACIÓN DE LAS INVERSIONES DECLARADAS VIABLES/APROBADAS POR LAS ENTIDADES DE LOS TRES NIVELES DE GOBIERNO.	150101 - LIMA	DOCUMENTO	Muy Alta	2021	FISICO	0	0	0	0	0	0	0	0	0	0	0	0	0	1	1			
						COSTEO S/	1,180.00	1,180.00	1,180.00	11,454.00	1,180.00	1,180.00	1,480.00	1,180.00	1,179.00	1,179.00	1,179.00	1,478.00	25,029.00					
					2022	FISICO	0	0	0	0	0	0	0	0	0	0	0	0	0	0	0	0	1	1
						COSTEO S/	1,180.00	1,180.00	1,180.00	11,454.00	1,180.00	1,180.00	1,480.00	1,180.00	1,179.00	1,179.00	1,179.00	1,478.00	25,029.00					
					2023	FISICO	0	0	0	0	0	0	0	0	0	0	0	0	0	0	0	0	1	1
						COSTEO S/	1,180.00	1,180.00	1,180.00	11,454.00	1,180.00	1,180.00	1,480.00	1,180.00	1,179.00	1,179.00	1,179.00	1,478.00	25,029.00					
AOI000046 00330	ATENCIÓN DE CONSULTAS SOBRE EL SISTEMA NACIONAL DE PROGRAMACIÓN MULTIANUAL Y GESTIÓN DE INVERSIONES.	150101 - LIMA	DOCUMENTO	Muy Alta	2021	FISICO	15	15	15	15	15	15	15	15	15	15	15	15	15	15	180			
						COSTEO S/	65,585.00	65,585.00	65,585.00	64,605.00	64,605.00	64,605.00	47,260.00	45,760.00	45,760.00	45,760.00	45,756.00	45,639.00	666,505.00					
					2022	FISICO	15	15	15	15	15	15	15	15	15	15	15	15	15	15	15	15	180	
						COSTEO S/	65,585.00	65,585.00	65,585.00	64,605.00	64,605.00	64,605.00	47,260.00	45,760.00	45,760.00	45,760.00	45,756.00	45,639.00	666,505.00					
					2023	FISICO	15	15	15	15	15	15	15	15	15	15	15	15	15	15	15	15	180	
						COSTEO S/	65,585.00	65,585.00	65,585.00	64,605.00	64,605.00	64,605.00	47,260.00	45,760.00	45,760.00	45,760.00	45,756.00	45,639.00	666,505.00					
AOI000046 00331	ELABORAR Y EMITIR OPINIÓN SOBRE PROPUESTAS NORMATIVAS DEL SISTEMA NACIONAL DE PROGRAMACIÓN MULTIANUAL Y GESTIÓN DE INVERSIONES.	150101 - LIMA	DOCUMENTO	Muy Alta	2021	FISICO	5	5	5	5	5	5	5	5	5	5	5	5	5	5	60			
						COSTEO S/	12,115.00	12,115.00	12,115.00	12,115.00	12,115.00	12,115.00	7,300.00	7,000.00	7,000.00	7,000.00	7,000.00	7,000.00	7,000.00	114,990.00				
					2022	FISICO	5	5	5	5	5	5	5	5	5	5	5	5	5	5	5	5	60	
						COSTEO S/	12,115.00	12,115.00	12,115.00	12,115.00	12,115.00	12,115.00	7,300.00	7,000.00	7,000.00	7,000.00	7,000.00	7,000.00	7,000.00	114,990.00				
					2023	FISICO	5	5	5	5	5	5	5	5	5	5	5	5	5	5	5	5	60	
						COSTEO S/	12,115.00	12,115.00	12,115.00	12,115.00	12,115.00	12,115.00	7,300.00	7,000.00	7,000.00	7,000.00	7,000.00	7,000.00	7,000.00	114,990.00				
AEI.05.02 - IMPULSO DE INSTRUMENTOS DE FINANCIAMIENTO DE LA INVERSIÓN PÚBLICA; CON ÉNFASIS EN EL CIERRE DE BRECHAS																								
CODIGO	ACTIVIDAD OPERATIVA	UBIGEO	U.M.	PRIORIDAD	PERIODO MULTIANUAL	META	1	2	3	4	5	6	7	8	9	10	11	12	TOTAL ANUAL					
AOI000046 00246	SEGUIMIENTO DE ASIGNACIÓN DE RECURSOS DEL FONDO INVIERTE PARA EL DESARROLLO TERRITORIAL (FIDT).	150101 - LIMA	REPORTE	Muy Alta	2021	FISICO	1	1	1	1	1	1	1	1	1	1	1	1	1	12				
						COSTEO S/	54,119.00	56,198.00	74,198.00	32,198.00	32,198.00	532,198.00	24,098.00	23,198.00	23,198.00	23,199.00	23,196.00	24,093.00	922,091.00					
					2022	FISICO	1	1	1	1	1	1	1	1	1	1	1	1	1	1	1	12		
						COSTEO S/	54,119.00	56,198.00	74,198.00	32,198.00	32,198.00	532,198.00	24,098.00	23,198.00	23,198.00	23,199.00	23,196.00	24,093.00	922,091.00					
					2023	FISICO	1	1	1	1	1	1	1	1	1	1	1	1	1	1	1	12		
						COSTEO S/	54,119.00	56,198.00	74,198.00	32,198.00	32,198.00	532,198.00	24,098.00	23,198.00	23,198.00	23,199.00	23,196.00	24,093.00	922,091.00					
																	COSTEO TOTAL AÑO 2021 S/		10,351,902.00					
																	COSTEO TOTAL AÑO 2022 S/		10,351,902.00					
																	COSTEO TOTAL AÑO 2023 S/		10,351,902.00					
U.M. = Unidad de Medida																								
FIRMA																								

Anexo B-4
PLAN OPERATIVO INSTITUCIONAL MULTIANUAL CON PROGRAMACIÓN FÍSICA Y COSTEO
Año : 2021 - 2023

Periodo POI Multi 2021 - 2023
 Nivel de Gobierno E - GOBIERNO NACIONAL
 Sector 09 - ECONOMIA Y FINANZAS
 Pliego 009 - M. DE ECONOMIA Y FINANZAS
 Unidad Ejecutora 000046 - MEF-ADMINISTRACION GENERAL

CENTRO DE COSTO: 24.01 - DIRECCION GENERAL DE MERCADOS FINANCIEROS Y PREVISIONAL PRIVADO

OEI.04 - INCREMENTAR LA COBERTURA Y EFICIENCIA DE LOS MERCADOS FINANCIEROS Y PREVISIONAL PRIVADO
 AEI.04.01 - FORTALECIMIENTO DE LAS POLÍTICAS E INSTRUMENTOS PARA EL DESARROLLO DE LOS REGÍMENES PREVISIONALES PRIVADOS

CODIGO	ACTIVIDAD OPERATIVA	UBIGEO	U.M.	PRIORI DAD	PERIODO MULTIANUAL	META	PROGRAMACION MENSUAL												TOTAL ANUAL											
							1	2	3	4	5	6	7	8	9	10	11	12												
AOI000046 00031	CONDUCCIÓN DEL ÓRGANO	150101 - LIMA	DOCUME NTO	Muy Alta	2021	FISICO	1	1	1	1	1	1	1	1	1	1	1	1	1	1	1	1	1	12						
						COSTEO S/	37,062.00	37,062.00	37,062.00	37,062.00	37,062.00	37,062.00	37,062.00	37,062.00	37,062.00	37,062.00	37,062.00	37,062.00	37,062.00	37,062.00	37,062.00	37,062.00	37,062.00	37,062.00	37,062.00	37,062.00	38,262.00	447,144.00		
						2022	FISICO	1	1	1	1	1	1	1	1	1	1	1	1	1	1	1	1	1	1	1	1	1	12	
							COSTEO S/	37,062.00	37,062.00	37,062.00	37,062.00	37,062.00	37,062.00	37,062.00	37,062.00	37,062.00	37,062.00	37,062.00	37,062.00	37,062.00	37,062.00	37,062.00	37,062.00	37,062.00	37,062.00	37,062.00	37,062.00	37,062.00	38,262.00	447,144.00
						2023	FISICO	1	1	1	1	1	1	1	1	1	1	1	1	1	1	1	1	1	1	1	1	1	1	12
							COSTEO S/	37,062.00	37,062.00	37,062.00	37,062.00	37,062.00	37,062.00	37,062.00	37,062.00	37,062.00	37,062.00	37,062.00	37,062.00	37,062.00	37,062.00	37,062.00	37,062.00	37,062.00	37,062.00	37,062.00	37,062.00	37,062.00	37,062.00	38,262.00
AOI000046 00032	ELABORACIÓN DE INFORMES DE OPINIÓN TÉCNICA SOBRE TEMAS RELACIONADOS A LOS REGÍMENES PREVISIONALES PRIVADOS Y MERCADO DE SEGUROS.	150101 - LIMA	INFORME	Muy Alta	2021	FISICO	5	5	5	6	6	6	6	6	6	6	6	6	6	6	6	6	6	69						
						COSTEO S/	10,934.00	10,934.00	10,934.00	27,329.00	11,954.00	28,349.00	28,699.00	11,954.00	11,954.00	27,330.00	10,934.00	11,284.00	11,284.00	202,589.00										
					2022	FISICO	5	5	5	6	6	6	6	6	6	6	6	6	6	6	6	6	6	6	6	6	6	69		
						COSTEO S/	10,934.00	10,934.00	10,934.00	27,329.00	11,954.00	28,349.00	28,699.00	11,954.00	11,954.00	27,330.00	10,934.00	11,284.00	11,284.00	202,589.00										
					2023	FISICO	5	5	5	6	6	6	6	6	6	6	6	6	6	6	6	6	6	6	6	6	6	69		
						COSTEO S/	10,934.00	10,934.00	10,934.00	27,329.00	11,954.00	28,349.00	28,699.00	11,954.00	11,954.00	27,330.00	10,934.00	11,284.00	11,284.00	202,589.00										
AOI000046 00033	SEGUIMIENTO, ANÁLISIS Y EVALUACIÓN SEMESTRAL DEL SISTEMA PRIVADO DE PENSIONES Y MERCADO DE SEGUROS.	150101 - LIMA	DOCUME NTO	Muy Alta	2021	FISICO	0	0	0	0	0	1	0	0	0	0	0	0	0	0	0	0	1	2						
						COSTEO S/	10,933.00	10,933.00	10,933.00	10,933.00	10,933.00	10,933.00	11,283.00	10,933.00	10,933.00	10,933.00	10,933.00	11,280.00	131,893.00											
					2022	FISICO	0	0	0	0	0	1	0	0	0	0	0	0	0	0	0	0	0	0	0	1	2			
						COSTEO S/	10,933.00	10,933.00	10,933.00	10,933.00	10,933.00	10,933.00	11,283.00	10,933.00	10,933.00	10,933.00	10,933.00	11,280.00	131,893.00											
					2023	FISICO	0	0	0	0	0	1	0	0	0	0	0	0	0	0	0	0	0	0	0	1	2			
						COSTEO S/	10,933.00	10,933.00	10,933.00	10,933.00	10,933.00	10,933.00	11,283.00	10,933.00	10,933.00	10,933.00	10,933.00	11,280.00	131,893.00											
AOI000046 00034	ELABORACIÓN DE PROPUESTAS NORMATIVAS PARA LA MEJORA DE LAS POLÍTICAS E INSTRUMENTOS PARA EL DESARROLLO DE LOS REGÍMENES PREVISIONALES PRIVADOS Y MERCADO DE SEGUROS.	150101 - LIMA	DOCUME NTO	Muy Alta	2021	FISICO	0	0	0	1	0	0	0	1	0	0	0	0	0	0	0	0	1	3						
						COSTEO S/	7,478.00	7,478.00	7,478.00	7,478.00	7,478.00	7,478.00	7,678.00	7,478.00	7,478.00	7,478.00	7,478.00	7,672.00	90,130.00											
					2022	FISICO	0	0	0	1	0	0	0	1	0	0	0	0	0	0	0	0	0	0	0	1	3			
						COSTEO S/	7,478.00	7,478.00	7,478.00	7,478.00	7,478.00	7,478.00	7,678.00	7,478.00	7,478.00	7,478.00	7,478.00	7,672.00	90,130.00											
					2023	FISICO	0	0	0	1	0	0	0	1	0	0	0	0	0	0	0	0	0	0	0	1	3			
						COSTEO S/	7,478.00	7,478.00	7,478.00	7,478.00	7,478.00	7,478.00	7,678.00	7,478.00	7,478.00	7,478.00	7,478.00	7,672.00	90,130.00											

AEI.04.02 - FORTALECIMIENTO DE LAS POLÍTICAS E INSTRUMENTOS ORIENTADOS A LA PROFUNDIZACIÓN; ESTABILIDAD Y LIQUIDEZ DEL MERCADO FINANCIERO

CODIGO	ACTIVIDAD OPERATIVA	UBIGEO	U.M.	PRIORIDAD	PERIODO MULTIANUAL	META	PROGRAMACION MENSUAL												TOTAL ANUAL				
							1	2	3	4	5	6	7	8	9	10	11	12					
AOI000046 00035	ELABORACIÓN DE PROPUESTAS NORMATIVAS O MEDIDAS CORRECTIVAS PARA EL DESARROLLO DEL SISTEMA FINANCIERO O DEL MERCADO DE CAPITALES.	150101 - LIMA	DOCUMEN TO	Muy Alta	2021	FISICO	0	0	1	0	0	1	0	0	1	0	0	1	0	1	4		
						COSTEO S/	21,140.00	21,140.00	69,765.00	21,140.00	21,140.00	69,765.00	21,690.00	21,140.00	69,765.00	21,140.00	21,140.00	70,315.00	449,280.00				
					2022	FISICO	0	0	1	0	0	1	0	0	1	0	1	0	0	1	0	1	4
						COSTEO S/	21,140.00	21,140.00	69,765.00	21,140.00	21,140.00	69,765.00	21,690.00	21,140.00	69,765.00	21,140.00	21,140.00	70,315.00	449,280.00				
					2023	FISICO	0	0	1	0	0	1	0	0	1	0	1	0	0	1	0	1	4
						COSTEO S/	21,140.00	21,140.00	69,765.00	21,140.00	21,140.00	69,765.00	21,690.00	21,140.00	69,765.00	21,140.00	21,140.00	70,315.00	449,280.00				
AOI000046 00036	ELABORACIÓN DE INFORMES DE OPINIÓN TÉCNICA SOBRE TEMAS FINANCIEROS O PROYECTOS DE LEY RELACIONADOS AL SISTEMA FINANCIERO O AL MERCADO DE CAPITALES.	150101 - LIMA	INFORME	Muy Alta	2021	FISICO	5	5	6	5	5	6	5	5	6	5	5	6	6	64			
						COSTEO S/	17,389.00	17,389.00	45,588.00	45,588.00	46,608.00	46,608.00	47,158.00	46,608.00	46,608.00	45,588.00	17,389.00	17,933.00	440,454.00				
					2022	FISICO	5	5	6	5	5	6	5	5	6	5	6	5	5	6	6	64	
						COSTEO S/	17,389.00	17,389.00	45,588.00	45,588.00	46,608.00	46,608.00	47,158.00	46,608.00	46,608.00	45,588.00	17,389.00	17,933.00	440,454.00				
					2023	FISICO	5	5	6	5	5	6	5	5	6	5	6	5	5	6	6	64	
						COSTEO S/	17,389.00	17,389.00	45,588.00	45,588.00	46,608.00	46,608.00	47,158.00	46,608.00	46,608.00	45,588.00	17,389.00	17,933.00	440,454.00				
AOI000046 00037	EVALUACIÓN SOBRE LA COYUNTURA, AVANCES O PERSPECTIVAS DE LA INCLUSIÓN FINANCIERA.	150101 - LIMA	DOCUMEN TO	Muy Alta	2021	FISICO	0	0	2	0	0	2	0	0	2	0	0	2	8				
						COSTEO S/	14,396.00	14,396.00	14,396.00	14,396.00	14,396.00	14,396.00	14,796.00	14,396.00	14,396.00	14,396.00	14,396.00	14,784.00	173,540.00				
					2022	FISICO	0	0	2	0	0	2	0	0	2	0	2	0	0	2	8		
						COSTEO S/	14,396.00	14,396.00	14,396.00	14,396.00	14,396.00	14,396.00	14,796.00	14,396.00	14,396.00	14,396.00	14,396.00	14,784.00	173,540.00				
					2023	FISICO	0	0	2	0	0	2	0	0	2	0	2	0	0	2	8		
						COSTEO S/	14,396.00	14,396.00	14,396.00	14,396.00	14,396.00	14,396.00	14,796.00	14,396.00	14,396.00	14,396.00	14,396.00	14,784.00	173,540.00				
															COSTEO TOTAL AÑO 2021 S/	1,935,030.00							
															COSTEO TOTAL AÑO 2022 S/	1,935,030.00							
															COSTEO TOTAL AÑO 2023 S/	1,935,030.00							

U.M. = Unidad de Medida

FIRMA

Anexo B-4
PLAN OPERATIVO INSTITUCIONAL MULTIANUAL CON PROGRAMACIÓN FÍSICA Y COSTEO
Año : 2021 - 2023

Periodo POI Multianual 2021 - 2023
 Nivel de Gobierno E - GOBIERNO NACIONAL
 Sector 09 - ECONOMIA Y FINANZAS
 Pliego 009 - M. DE ECONOMIA Y FINANZAS
 Unidad Ejecutora 000046 - MEF-ADMINISTRACION GENERAL

CENTRO DE COSTO: 25.01 - DIRECCION GENERAL DE ASUNTOS DE ECONOMIA INTERNACIONAL, COMPETENCIA Y PRODUCTIVIDAD

OEI.03 - LOGRAR UNA MAYOR APERTURA ECONOMICA Y ARMONIZACIÓN DEL MERCADO DE BIENES Y SERVICIOS
 AEI.03.01 - FORTALECIMIENTO DE LA POLÍTICA DE NEGOCIACIÓN EN MATERIA ADUANERA Y ARANCELARIA PARA LA INTEGRACIÓN ECONOMICA Y COMERCIAL DEL PAÍS

CODIGO	ACTIVIDAD OPERATIVA	UBIGEO	U.M.	PRIORI DAD	PERIODO MULTIANUAL	META	PROGRAMACION MENSUAL												TOTAL ANUAL											
							1	2	3	4	5	6	7	8	9	10	11	12												
AOI000046 00142	CONDUCCIÓN DEL ÓRGANO.	150101 - LIMA	DOCUME NTO	Muy Alta	2021	FISICO	1	1	1	1	1	1	1	1	1	1	1	1	1	1	1	1	1	1	1	12				
						COSTEO S/	3,650.00	4,050.00	3,650.00	3,650.00	3,651.00	3,651.00	3,651.00	3,951.00	3,651.00	3,651.00	3,651.00	3,651.00	3,651.00	3,651.00	3,651.00	3,651.00	3,651.00	3,651.00	3,651.00	3,651.00	3,957.00	44,814.00		
						FISICO	1	1	1	1	1	1	1	1	1	1	1	1	1	1	1	1	1	1	1	1	1	1	1	12
						COSTEO S/	3,650.00	4,050.00	3,650.00	3,650.00	3,651.00	3,651.00	3,651.00	3,951.00	3,651.00	3,651.00	3,651.00	3,651.00	3,651.00	3,651.00	3,651.00	3,651.00	3,651.00	3,651.00	3,651.00	3,651.00	3,651.00	3,957.00	44,814.00	
						FISICO	1	1	1	1	1	1	1	1	1	1	1	1	1	1	1	1	1	1	1	1	1	1	1	12
						COSTEO S/	3,650.00	4,050.00	3,650.00	3,650.00	3,651.00	3,651.00	3,651.00	3,951.00	3,651.00	3,651.00	3,651.00	3,651.00	3,651.00	3,651.00	3,651.00	3,651.00	3,651.00	3,651.00	3,651.00	3,651.00	3,651.00	3,957.00	44,814.00	
AOI000046 00143	IMPLEMENTACIÓN Y MONITOREO DE LAS RECOMENDACIONES OCDE Y ACCIONES PARA EL ACERCAMIENTO A DICHA ORGANIZACIÓN.	150101 - LIMA	DOCUME NTO	Muy Alta	2021	FISICO	0	0	2	0	0	1	0	0	1	0	0	1	0	0	0	0	0	0	1	5				
						COSTEO S/	23,469.00	56,869.00	23,469.00	23,469.00	23,469.00	23,469.00	24,069.00	23,370.00	8,770.00	8,770.00	8,770.00	8,770.00	8,770.00	9,156.00	257,119.00									
						FISICO	0	0	2	0	0	1	0	0	1	0	0	1	0	0	0	0	0	0	0	0	0	0	1	5
						COSTEO S/	23,469.00	56,869.00	23,469.00	23,469.00	23,469.00	24,069.00	23,370.00	8,770.00	8,770.00	8,770.00	8,770.00	8,770.00	9,156.00	257,119.00										
						FISICO	0	0	2	0	0	1	0	0	1	0	0	1	0	0	0	0	0	0	0	0	0	0	1	5
						COSTEO S/	23,469.00	56,869.00	23,469.00	23,469.00	23,469.00	24,069.00	23,370.00	8,770.00	8,770.00	8,770.00	8,770.00	9,156.00	257,119.00											
AOI000046 00144	EVALUACIÓN DE PROPUESTAS NORMATIVAS Y DE MEDIDAS EN MATERIA DE POLÍTICA COMERCIAL, ARANCELARIA Y ADUANERA.	150101 - LIMA	INFORME	Muy Alta	2021	FISICO	2	2	2	2	2	2	2	2	2	2	2	2	2	2	2	2	2	2	2	24				
						COSTEO S/	23,793.00	24,593.00	23,793.00	23,793.00	23,793.00	23,793.00	24,693.00	14,364.00	14,364.00	14,364.00	14,364.00	15,049.00	240,756.00											
						FISICO	2	2	2	2	2	2	2	2	2	2	2	2	2	2	2	2	2	2	2	2	2	2	24	
						COSTEO S/	23,793.00	24,593.00	23,793.00	23,793.00	23,793.00	24,693.00	14,364.00	14,364.00	14,364.00	14,364.00	15,049.00	240,756.00												
						FISICO	2	2	2	2	2	2	2	2	2	2	2	2	2	2	2	2	2	2	2	2	2	2	2	24
						COSTEO S/	23,793.00	24,593.00	23,793.00	23,793.00	23,793.00	24,693.00	14,364.00	14,364.00	14,364.00	14,364.00	15,049.00	240,756.00												
AOI000046 00145	ELABORACIÓN DEL DISEÑO E IMPLEMENTACIÓN DE LAS ESTRATEGIAS DE INTEGRACIÓN ECONOMICA Y COMERCIAL.	150101 - LIMA	INFORME	Muy Alta	2021	FISICO	0	1	0	1	0	1	0	1	0	1	0	1	0	1	0	1	0	0	1	6				
						COSTEO S/	25,550.00	26,350.00	25,550.00	25,550.00	25,550.00	26,450.00	18,121.00	18,121.00	18,121.00	18,121.00	18,121.00	18,814.00	271,848.00											
						FISICO	0	1	0	1	0	1	0	1	0	1	0	1	0	1	0	1	0	1	0	0	1	6		
						COSTEO S/	25,550.00	26,350.00	25,550.00	25,550.00	25,550.00	26,450.00	18,121.00	18,121.00	18,121.00	18,121.00	18,121.00	18,814.00	271,848.00											
						FISICO	0	1	0	1	0	1	0	1	0	1	0	1	0	1	0	1	0	1	0	0	1	6		
						COSTEO S/	25,550.00	26,350.00	25,550.00	25,550.00	25,550.00	26,450.00	18,121.00	18,121.00	18,121.00	18,121.00	18,121.00	18,814.00	271,848.00											
AOI000046 00146	FORMULACIÓN Y EVALUACIÓN DE PROPUESTAS Y PARTICIPACIÓN EN NEGOCIACIONES DE ACUERDOS DE PROTECCIÓN DE INVERSIONES Y DEFINICIÓN DE ESTRATEGIAS EN SERVICIOS FINANCIEROS.	150101 - LIMA	INFORME	Muy Alta	2021	FISICO	0	0	1	0	0	1	0	0	1	0	0	1	0	0	1	0	0	0	1	4				
						COSTEO S/	7,796.00	7,796.00	7,796.00	7,796.00	7,796.00	8,096.00	1,367.00	1,367.00	1,367.00	1,367.00	1,455.00	61,795.00												
						FISICO	0	0	1	0	0	1	0	0	1	0	0	1	0	0	0	0	1	0	0	0	1	4		
						COSTEO S/	7,796.00	7,796.00	7,796.00	7,796.00	7,796.00	8,096.00	1,367.00	1,367.00	1,367.00	1,367.00	1,455.00	61,795.00												
						FISICO	0	0	1	0	0	1	0	0	1	0	0	1	0	0	0	0	1	0	0	0	1	4		
						COSTEO S/	7,796.00	7,796.00	7,796.00	7,796.00	7,796.00	8,096.00	1,367.00	1,367.00	1,367.00	1,367.00	1,455.00	61,795.00												
AOI000046 00147	ELABORACIÓN DE PROPUESTAS DE POLÍTICAS COMERCIALES (ANTIDUMPING, SALVAGUARDIAS Y DERECHOS COMPENSATORIOS), BARRERAS TÉCNICAS Y NO TÉCNICAS AL COMERCIO Y DE ZONAS	150101 - LIMA	INFORME	Muy Alta	2021	FISICO	0	0	1	0	1	1	0	1	1	1	1	1	1	0	1	0	1	1	7					
						COSTEO S/	7,296.00	7,296.00	7,296.00	7,296.00	7,296.00	7,596.00	1,367.00	1,367.00	1,367.00	1,367.00	1,455.00	58,295.00												
						FISICO	0	0	1	0	1	1	0	1	1	1	1	0	1	0	1	0	1	0	0	1	7			
						COSTEO S/	7,296.00	7,296.00	7,296.00	7,296.00	7,296.00	7,596.00	1,367.00	1,367.00	1,367.00	1,367.00	1,455.00	58,295.00												
						FISICO	0	0	1	0	1	1	0	1	1	1	1	0	1	0	1	0	1	0	0	1	7			
						COSTEO S/	7,296.00	7,296.00	7,296.00	7,296.00	7,296.00	7,596.00	1,367.00	1,367.00	1,367.00	1,367.00	1,455.00	58,295.00												

AEI.03.02 - IMPULSO DE LA CALIDAD REGULATORIA DEL ESTADO PARA LA FORMALIZACIÓN Y COMPETITIVIDAD DE LOS MERCADOS																								
CODIGO	ACTIVIDAD OPERATIVA	UBIGEO	U.M.	PRIORIDAD	PERIODO MULTIANUAL	META	PROGRAMACION MENSUAL												TOTAL ANUAL					
							1	2	3	4	5	6	7	8	9	10	11	12						
AOI000046 00148	ELABORACIÓN Y/O REVISIÓN DE LAS PROPUESTAS SOBRE CALIDAD REGULATORIA DEL ESTADO.	150101 - LIMA	DOCUME NTO	Muy Alta	2021	FISICO	0	0	30	0	0	0	0	0	0	0	0	0	0	30	120			
						COSTEO S/	16,896.00	16,896.00	37,896.00	16,896.00	16,896.00	16,896.00	16,896.00	16,896.00	17,196.00	16,797.00	2,197.00	2,197.00	2,197.00	2,197.00	2,785.00	165,745.00		
					2022	FISICO	0	0	30	0	0	0	0	0	0	0	0	0	0	0	0	0	30	120
						COSTEO S/	16,896.00	16,896.00	37,896.00	16,896.00	16,896.00	16,896.00	16,896.00	16,896.00	17,196.00	16,797.00	2,197.00	2,197.00	2,197.00	2,197.00	2,785.00	165,745.00		
					2023	FISICO	0	0	30	0	0	0	0	0	0	0	0	0	0	0	0	0	30	120
						COSTEO S/	16,896.00	16,896.00	37,896.00	16,896.00	16,896.00	16,896.00	16,896.00	16,896.00	17,196.00	16,797.00	2,197.00	2,197.00	2,197.00	2,785.00	165,745.00			
AEI.03.03 - IMPLEMENTACIÓN DE INSTRUMENTOS PARA LA SOLUCIÓN DE CONTROVERSIAS CON INVERSIONISTAS EXTRANJEROS																								
CODIGO	ACTIVIDAD OPERATIVA	UBIGEO	U.M.	PRIORIDAD	PERIODO MULTIANUAL	META	PROGRAMACION MENSUAL												TOTAL ANUAL					
							1	2	3	4	5	6	7	8	9	10	11	12						
AOI000046 00149	COORDINACIÓN, SEGUIMIENTO Y PARTICIPACIÓN EN LAS REUNIONES PARA LA SOLUCIÓN DE CONTROVERSIAS INVERSIONISTA-ESTADO.	150101 - LIMA	DOCUME NTO	Muy Alta	2021	FISICO	4	4	4	4	4	4	4	4	4	4	4	4	4	4	48			
						COSTEO S/	37,000.00	37,000.00	37,000.00	37,000.00	37,000.00	37,000.00	38,200.00	6,785.00	6,785.00	6,785.00	6,785.00	6,785.00	6,785.00	7,144.00	294,484.00			
					2022	FISICO	4	4	4	4	4	4	4	4	4	4	4	4	4	4	4	4	4	48
						COSTEO S/	37,000.00	37,000.00	37,000.00	37,000.00	37,000.00	37,000.00	38,200.00	6,785.00	6,785.00	6,785.00	6,785.00	6,785.00	6,785.00	7,144.00	294,484.00			
					2023	FISICO	4	4	4	4	4	4	4	4	4	4	4	4	4	4	4	4	4	48
						COSTEO S/	37,000.00	37,000.00	37,000.00	37,000.00	37,000.00	37,000.00	38,200.00	6,785.00	6,785.00	6,785.00	6,785.00	6,785.00	7,144.00	294,484.00				
AEI.03.04 - PROMOCIÓN DE LA EFICIENCIA Y PRODUCTIVIDAD DEL MERCADO INTERNO																								
CODIGO	ACTIVIDAD OPERATIVA	UBIGEO	U.M.	PRIORIDAD	PERIODO MULTIANUAL	META	PROGRAMACION MENSUAL												TOTAL ANUAL					
							1	2	3	4	5	6	7	8	9	10	11	12						
AOI000046 00151	EVALUACIÓN DEL IMPACTO DE PROPUESTAS NORMATIVAS EN MATERIA DE POLÍTICA MICROECONÓMICA, SOBRE LA PRODUCTIVIDAD Y COMPETENCIA DEL MERCADO.	150101 - LIMA	INFORME	Muy Alta	2021	FISICO	0	0	10	0	0	0	0	0	0	0	0	0	0	0	10	40		
						COSTEO S/	12,296.00	12,296.00	12,296.00	33,296.00	12,296.00	12,296.00	12,596.00	1,367.00	1,367.00	1,367.00	1,367.00	1,367.00	1,367.00	1,455.00	114,295.00			
					2022	FISICO	0	0	10	0	0	0	0	0	0	0	0	0	0	0	0	0	10	40
						COSTEO S/	12,296.00	12,296.00	12,296.00	33,296.00	12,296.00	12,296.00	12,596.00	1,367.00	1,367.00	1,367.00	1,367.00	1,367.00	1,367.00	1,455.00	114,295.00			
					2023	FISICO	0	0	10	0	0	0	0	0	0	0	0	0	0	0	0	0	10	40
						COSTEO S/	12,296.00	12,296.00	12,296.00	33,296.00	12,296.00	12,296.00	12,596.00	1,367.00	1,367.00	1,367.00	1,367.00	1,367.00	1,455.00	114,295.00				
AOI000046 00153	EMISIÓN DE CARTA DE NO OBJECIÓN PARA LAS ENTIDADES ACREDITADAS AL FONDO VERDE PARA EL CLIMA	150101 - LIMA	DOCUME NTO	Muy Alta	2021	FISICO	0	0	0	0	0	0	1	0	0	0	1	0	0	0	1	3		
						COSTEO S/	23,522.00	23,522.00	23,522.00	23,523.00	23,523.00	23,523.00	24,422.00	3,736.00	3,736.00	3,736.00	3,736.00	3,736.00	4,005.00	184,506.00				
					2022	FISICO	0	0	0	0	0	0	0	0	0	0	0	0	0	0	0	0	0	3
						COSTEO S/	23,522.00	23,522.00	23,522.00	23,523.00	23,523.00	23,523.00	24,422.00	3,736.00	3,736.00	3,736.00	3,736.00	3,736.00	4,005.00	184,506.00				
					2023	FISICO	0	0	0	0	0	0	0	0	0	0	0	0	0	0	0	0	0	3
						COSTEO S/	23,522.00	23,522.00	23,522.00	23,523.00	23,523.00	23,523.00	24,422.00	3,736.00	3,736.00	3,736.00	3,736.00	3,736.00	4,005.00	184,506.00				
																			COSTEO TOTAL AÑO 2021 S/	1,693,657.00				
																			COSTEO TOTAL AÑO 2022 S/	1,693,657.00				
																			COSTEO TOTAL AÑO 2023 S/	1,693,657.00				
U.M. = Unidad de Medida																								
																			FIRMA					

Anexo B-4
PLAN OPERATIVO INSTITUCIONAL MULTIANUAL CON PROGRAMACIÓN FÍSICA Y COSTEO
 Año : 2021 - 2023

Periodo POI Multi2021 - 2023
 Nivel de Gobierno E - GOBIERNO NACIONAL
 Sector 09 - ECONOMIA Y FINANZAS
 Pliego 009 - M. DE ECONOMIA Y FINANZAS
 Unidad Ejecutora 000046 - MEF-ADMINISTRACION GENERAL

CENTRO DE COSTO: 25.02 - DIRECCION GENERAL DE ASUNTOS DE ECONOMIA INTERNACIONAL, COMPETENCIA Y PRODUCTIVIDAD - CONTROVERSIAS
 OEI.03 - LOGRAR UNA MAYOR APERTURA ECONOMICA Y ARMONIZACION DEL MERCADO DE BIENES Y SERVICIOS
 AEI.03.03 - IMPLEMENTACION DE INSTRUMENTOS PARA LA SOLUCION DE CONTROVERSIAS CON INVERSIONISTAS EXTRANJEROS

CODIGO	ACTIVIDAD OPERATIVA	UBIGEO	U.M.	DAD	MULTIANUAL	META FÍSICO	PROGRAMACION MENSUAL												TOTAL ANUAL				
							1	2	3	4	5	6	7	8	9	10	11	12					
							0	0	0	0	1	0	0	0	1	0	0	0	0	0	0	1	3
	GESTIÓN PARA LA CONTRATACIÓN DE SERVICIOS DE ABOGADOS, ESTUDIOS DE ABOGADOS Y OTROS PROFESIONALES NECESARIOS PARA LA PARTICIPACIÓN DEL ESTADO EN CONTROVERSIAS INTERNACIONALES					2021 O S/	211,267.00	211,267.00	211,267.00	211,267.00	211,267.00	211,267.00	211,267.00	211,267.00	211,267.00	211,267.00	211,267.00	211,267.00	211,267.00	211,267.00	211,267.00	211,273.00	2,535,210.00
						FISICO	0	0	0	1	0	0	0	0	1	0	0	0	0	0	0	1	3
						2022 O S/	211,267.00	211,267.00	211,267.00	211,267.00	211,267.00	211,267.00	211,267.00	211,267.00	211,267.00	211,267.00	211,267.00	211,267.00	211,267.00	211,267.00	211,267.00	211,273.00	2,535,210.00
						FISICO	0	0	0	1	0	0	0	0	1	0	0	0	0	0	0	1	3
AOI000046 00234	DE INVERSIÓN EN EL MARCO DE LA LEY N° 28933.	150101 - LIMA	DOCUME NTO	Muy Alta		2023 O S/	211,267.00	211,267.00	211,267.00	211,267.00	211,267.00	211,267.00	211,267.00	211,267.00	211,267.00	211,267.00	211,267.00	211,267.00	211,267.00	211,267.00	211,273.00	2,535,210.00	

COSTEO TOTAL AÑO 2021 S/ 2,535,210.00
 COSTEO TOTAL AÑO 2022 S/ 2,535,210.00
 COSTEO TOTAL AÑO 2023 S/ 2,535,210.00

U.M. = Unidad de Medida

FIRMA

Anexo B-4
PLAN OPERATIVO INSTITUCIONAL MULTIANUAL CON PROGRAMACIÓN FÍSICA Y COSTEO
 Año : 2021 - 2023

Periodo POI Multi2021 - 2023
 Nivel de Gobierno E - GOBIERNO NACIONAL
 Sector 09 - ECONOMIA Y FINANZAS
 Pliego 009 - M. DE ECONOMIA Y FINANZAS
 Unidad Ejecutora 000046 - MEF-ADMINISTRACION GENERAL

CENTRO DE COSTO: 27.01 - CONSEJO NACIONAL DE COMPETITIVIDAD Y FORMALIZACION
 OEI.03 - LOGRAR UNA MAYOR APERTURA ECONOMICA Y ARMONIZACION DEL MERCADO DE BIENES Y SERVICIOS
 AEI.03.02 - IMPULSO DE LA CALIDAD REGULATORIA DEL ESTADO PARA LA FORMALIZACION Y COMPETITIVIDAD DE LOS MERCADOS

CODIGO	ACTIVIDAD OPERATIVA	UBIGEO	U.M.	DAD	PRIORI	PERIODO	MULTIANUAL	META	PROGRAMACION MENSUAL												TOTAL ANUAL				
									1	2	3	4	5	6	7	8	9	10	11	12					
AOI000046 00083	CONDUCCIÓN DEL ÓRGANO.	150101 - LIMA	DOCUME NTO	Muy Alta				FISICO	1	1	1	1	1	1	1	1	1	1	1	1	1	1	1	1	12
								2021	COSTEO S/	15,870.00	8,844.00	8,372.00	8,434.00	8,409.00	8,419.00	9,037.00	8,446.00	8,379.00	8,420.00	8,426.00	8,933.00	8,933.00	109,989.00		
								2022	COSTEO S/	15,870.00	8,844.00	8,372.00	8,434.00	8,409.00	8,419.00	9,037.00	8,446.00	8,379.00	8,420.00	8,426.00	8,933.00	8,933.00	109,989.00		
								2023	COSTEO S/	15,870.00	8,844.00	8,372.00	8,434.00	8,409.00	8,419.00	9,037.00	8,446.00	8,379.00	8,420.00	8,426.00	8,933.00	8,933.00	109,989.00		
AOI000046 00084	FORMULACION DE LAS PROPOUESTAS DE REFORMA MULTISECTORIAL PARA LA MEJORA DE LA COMPETITIVIDAD DEL PAÍS, VINCULADA A LA POLÍTICA Y PLAN NACIONAL DE COMPETITIVIDAD Y PRODUCTIVIDAD.	150101 - LIMA		Muy Alta				FISICO	0	0	1	0	0	1	0	0	1	0	1	0	0	1	0	1	4
								2021	COSTEO S/	60,142.00	83,586.00	20,586.00	132,586.00	20,586.00	68,586.00	166,066.00	20,586.00	20,586.00	52,586.00	20,586.00	21,242.00	21,242.00	687,724.00		
								2022	COSTEO S/	60,142.00	83,586.00	20,586.00	132,586.00	20,586.00	68,586.00	166,066.00	20,586.00	20,586.00	52,586.00	20,586.00	21,242.00	21,242.00	687,724.00		
								2023	COSTEO S/	60,142.00	83,586.00	20,586.00	132,586.00	20,586.00	68,586.00	166,066.00	20,586.00	20,586.00	52,586.00	20,586.00	21,242.00	21,242.00	687,724.00		
AOI000046 00085	SEGUIMIENTO Y EVALUACION DE LAS PROPUUESTAS DE REFORMA MULTISECTORIAL PARA LA MEJORA DE LA COMPETITIVIDAD DEL PAÍS, VINCULADA A LA POLÍTICA Y PLAN NACIONAL DE COMPETITIVIDAD Y PRODUCTIVIDAD.	150101 - LIMA		Muy Alta				FISICO	0	0	1	0	0	1	0	0	1	0	1	0	0	1	0	1	4
								2021	COSTEO S/	15,439.00	15,439.00	15,439.00	47,439.00	75,439.00	15,439.00	15,799.00	15,439.00	15,439.00	15,439.00	15,439.00	15,937.00	15,937.00	359,126.00		
								2022	COSTEO S/	15,439.00	15,439.00	15,439.00	47,439.00	75,439.00	15,439.00	15,799.00	15,439.00	15,439.00	15,439.00	15,439.00	15,937.00	15,937.00	359,126.00		
								2023	COSTEO S/	15,439.00	15,439.00	15,439.00	47,439.00	75,439.00	15,439.00	15,799.00	15,439.00	15,439.00	15,439.00	15,439.00	15,937.00	15,937.00	359,126.00		
AOI000046 00086	DIFUSION DE LAS PROPUUESTAS DE REFORMA MULTISECTORIAL PARA LA MEJORA DE LA COMPETITIVIDAD DEL PAÍS, VINCULADA A LA POLÍTICA Y PLAN NACIONAL DE COMPETITIVIDAD Y PRODUCTIVIDAD.	150101 - LIMA		Muy Alta				FISICO	1	0	0	0	0	0	0	1	0	0	0	0	0	0	0	2	
								2021	COSTEO S/	22,639.00	15,439.00	15,439.00	15,439.00	15,439.00	15,439.00	52,999.00	15,439.00	15,439.00	15,439.00	15,439.00	15,439.00	15,937.00	15,937.00	230,526.00	
								2022	COSTEO S/	22,639.00	15,439.00	15,439.00	15,439.00	15,439.00	15,439.00	52,999.00	15,439.00	15,439.00	15,439.00	15,439.00	15,439.00	15,937.00	15,937.00	230,526.00	
								2023	COSTEO S/	22,639.00	15,439.00	15,439.00	15,439.00	15,439.00	15,439.00	52,999.00	15,439.00	15,439.00	15,439.00	15,439.00	15,439.00	15,937.00	15,937.00	230,526.00	

COSTEO TOTAL ANO 2021 S/ 1,387,365.00
 COSTEO TOTAL ANO 2022 S/ 1,387,365.00
 COSTEO TOTAL ANO 2023 S/ 1,387,365.00

U.M. = Unidad de Medida

FIRMA

Anexo B-4
PLAN OPERATIVO INSTITUCIONAL MULTIANUAL CON PROGRAMACIÓN FÍSICA Y COSTEO
Año : 2021 - 2023

Periodo POI Multi 2021 - 2023
 Nivel de Gobierno E - GOBIERNO NACIONAL
 Sector 09 - ECONOMIA Y FINANZAS
 Pliego 009 - M. DE ECONOMIA Y FINANZAS
 Unidad Ejecutora 000046 - MEF-ADMINISTRACION GENERAL

CENTRO DE COSTO: 28.01 - OFICINA GENERAL DE INTEGRIDAD INSTITUCIONAL Y RIESGOS OPERATIVOS

OEI.08 - MODERNIZAR LA GESTIÓN INSTITUCIONAL DEL MINISTERIO
 AEI.08.04 - PLAN ANUAL DE INTEGRIDAD Y LUCHA CONTRA LA CORRUPCIÓN IMPLEMENTADO Y EN EJECUCIÓN EN EL MINISTERIO DE ECONOMÍA Y FINANZAS

CODIGO	ACTIVIDAD OPERATIVA	UBIGEO	U.M.	PRIORIDAD	PERIODO MULTIANUAL	META	PROGRAMACION MENSUAL												TOTAL ANUAL				
							1	2	3	4	5	6	7	8	9	10	11	12					
AOI000046 00286	CONDUCCIÓN DEL ÓRGANO	150101 - LIMA	DOCUME NTO	Muy Alta	2021	FISICO	1	1	1	1	1	1	1	1	1	1	1	1	1	12			
						COSTEO S/	52,164.00	51,364.00	51,364.00	51,364.00	51,364.00	51,364.00	51,364.00	53,164.00	51,364.00	51,364.00	51,364.00	51,364.00	53,174.00	620,778.00			
					2022	FISICO	1	1	1	1	1	1	1	1	1	1	1	1	1	1	1	1	12
						COSTEO S/	52,164.00	51,364.00	51,364.00	51,364.00	51,364.00	51,364.00	51,364.00	53,164.00	51,364.00	51,364.00	51,364.00	51,364.00	51,364.00	53,174.00	620,778.00		
					2023	FISICO	1	1	1	1	1	1	1	1	1	1	1	1	1	1	1	1	12
						COSTEO S/	52,164.00	51,364.00	51,364.00	51,364.00	51,364.00	51,364.00	51,364.00	53,164.00	51,364.00	51,364.00	51,364.00	51,364.00	51,364.00	53,174.00	620,778.00		
AOI000046 00287	MONITOREO DE LAS ACCIONES E INSTRUMENTOS DE INTEGRIDAD Y LUCHA CONTRA LA CORRUPCIÓN.	150101 - LIMA	DOCUME NTO	Muy Alta	2021	FISICO	1	1	1	1	1	1	1	1	1	1	1	1	12				
						COSTEO S/	28,932.00	28,932.00	28,932.00	28,932.00	28,932.00	28,932.00	28,932.00	29,532.00	28,932.00	28,932.00	28,932.00	28,932.00	29,532.00	348,384.00			
					2022	FISICO	1	1	1	1	1	1	1	1	1	1	1	1	1	1	1	12	
						COSTEO S/	28,932.00	28,932.00	28,932.00	28,932.00	28,932.00	28,932.00	28,932.00	29,532.00	28,932.00	28,932.00	28,932.00	28,932.00	28,932.00	29,532.00	348,384.00		
					2023	FISICO	1	1	1	1	1	1	1	1	1	1	1	1	1	1	1	12	
						COSTEO S/	28,932.00	28,932.00	28,932.00	28,932.00	28,932.00	28,932.00	28,932.00	29,532.00	28,932.00	28,932.00	28,932.00	28,932.00	28,932.00	29,532.00	348,384.00		
AOI000046 00288	GESTIÓN DE LA ATENCIÓN DE DENUNCIAS SOBRE ACTOS DE CORRUPCIÓN.	150101 - LIMA	DOCUME NTO	Muy Alta	2021	FISICO	0	1	0	1	0	1	0	1	0	1	0	1	0	6			
						COSTEO S/	10,174.00	10,174.00	10,174.00	10,174.00	10,174.00	10,174.00	10,474.00	10,174.00	10,174.00	10,174.00	10,174.00	10,474.00	122,688.00				
					2022	FISICO	0	1	0	1	0	1	0	1	0	1	0	1	0	1	0	6	
						COSTEO S/	10,174.00	10,174.00	10,174.00	10,174.00	10,174.00	10,174.00	10,474.00	10,174.00	10,174.00	10,174.00	10,174.00	10,174.00	10,474.00	122,688.00			
					2023	FISICO	0	1	0	1	0	1	0	1	0	1	0	1	0	1	0	6	
						COSTEO S/	10,174.00	10,174.00	10,174.00	10,174.00	10,174.00	10,174.00	10,474.00	10,174.00	10,174.00	10,174.00	10,174.00	10,174.00	10,474.00	122,688.00			
AOI000046 00289	GESTIÓN DEL SISTEMA DE CONTROL INTERNO EN EL MEF.	150101 - LIMA	DOCUME NTO	Muy Alta	2021	FISICO	0	1	0	1	0	1	0	1	0	1	0	1	0	6			
						COSTEO S/	9,174.00	9,174.00	9,174.00	9,174.00	9,174.00	9,174.00	9,474.00	9,174.00	9,174.00	9,174.00	9,174.00	9,474.00	110,688.00				
					2022	FISICO	0	1	0	1	0	1	0	1	0	1	0	1	0	1	0	6	
						COSTEO S/	9,174.00	9,174.00	9,174.00	9,174.00	9,174.00	9,174.00	9,474.00	9,174.00	9,174.00	9,174.00	9,174.00	9,174.00	9,474.00	110,688.00			
					2023	FISICO	0	1	0	1	0	1	0	1	0	1	0	1	0	1	0	6	
						COSTEO S/	9,174.00	9,174.00	9,174.00	9,174.00	9,174.00	9,174.00	9,474.00	9,174.00	9,174.00	9,174.00	9,174.00	9,174.00	9,474.00	110,688.00			
AOI000046 00290	SEGUIMIENTO DE LAS RECOMENDACIONES DEL INFORME DE CONTROL EMITIDO POR EL ÓRGANO DE CONTROL INSTITUCIONAL.	150101 - LIMA	DOCUME NTO	Muy Alta	2021	FISICO	1	1	1	1	1	1	1	1	1	1	1	1	1	12			
						COSTEO S/	8,174.00	8,174.00	8,174.00	8,174.00	8,174.00	8,174.00	8,174.00	8,474.00	8,174.00	8,174.00	8,174.00	8,174.00	8,474.00	98,688.00			
					2022	FISICO	1	1	1	1	1	1	1	1	1	1	1	1	1	1	1	12	
						COSTEO S/	8,174.00	8,174.00	8,174.00	8,174.00	8,174.00	8,174.00	8,174.00	8,474.00	8,174.00	8,174.00	8,174.00	8,174.00	8,474.00	98,688.00			
					2023	FISICO	1	1	1	1	1	1	1	1	1	1	1	1	1	1	1	12	
						COSTEO S/	8,174.00	8,174.00	8,174.00	8,174.00	8,174.00	8,174.00	8,174.00	8,474.00	8,174.00	8,174.00	8,174.00	8,174.00	8,474.00	98,688.00			

Anexo B-4
PLAN OPERATIVO INSTITUCIONAL MULTIANUAL CON PROGRAMACIÓN FÍSICA Y COSTEO
Año : 2021 - 2023

Periodo POI Multi2021 - 2023
 Nivel de Gobierno E - GOBIERNO NACIONAL
 Sector 09 - ECONOMIA Y FINANZAS
 Pliego 009 - M. DE ECONOMIA Y FINANZAS
 Unidad Ejecutora 000046 - MEF-ADMINISTRACION GENERAL

CENTRO DE COSTO: 29.01 - DIRECCIÓN GENERAL DE ABASTECIMIENTO

OEI.01 - CONSOLIDAR EL EQUILIBRIO Y SOSTENIBILIDAD FISCAL

AEI.01.01 - FORTALECIMIENTO DE LOS LINEAMIENTOS DE POLÍTICA ECONÓMICA Y FINANCIERA; EN EL MARCO DE LA SOSTENIBILIDAD DE LAS FINANZAS PÚBLICAS

CODIGO	ACTIVIDAD OPERATIVA	UBIGEO	U.M.	PRIORI DAD	PERIODO MULTIANUAL	META	PROGRAMACION MENSUAL												TOTAL ANUAL									
							1	2	3	4	5	6	7	8	9	10	11	12										
AOI000046 00296	CONDUCCIÓN DEL ÓRGANO	150101 - LIMA	DOCUME NTO	Muy Alta	2021	FISICO	1	1	1	1	1	1	1	1	1	1	1	1	1	1	1	1	1	12				
						COSTEO S/	117,847.00	44,664.00	44,664.00	44,664.00	44,664.00	44,664.00	44,664.00	57,324.00	44,664.00	44,664.00	44,664.00	44,664.00	44,664.00	44,664.00	44,664.00	44,664.00	44,664.00	45,861.00	1	1	623,008.00	
						2022	FISICO	1	1	1	1	1	1	1	1	1	1	1	1	1	1	1	1	1	1	1	1	12
						COSTEO S/	117,847.00	44,664.00	205,064.00	44,664.00	74,664.00	79,064.00	57,324.00	44,664.00	63,264.00	44,663.00	44,663.00	45,866.00	45,866.00	866,411.00								
						2023	FISICO	1	1	1	1	1	1	1	1	1	1	1	1	1	1	1	1	1	1	1	1	12
						COSTEO S/	117,847.00	44,664.00	205,064.00	44,664.00	74,664.00	79,064.00	57,324.00	44,664.00	63,264.00	44,663.00	44,663.00	45,866.00	45,866.00	866,411.00								
AOI000046 00297	ELABORACIÓN DE NORMAS, PROCEDIMIENTOS, DIFUSIÓN, CAPACITACIÓN Y CERTIFICACIÓN EN EL MARCO DEL SISTEMA NACIONAL DE ABASTECIMIENTO.	150101 - LIMA	INFORME	Muy Alta	2021	FISICO	0	0	0	0	0	1	0	0	0	0	0	0	0	0	0	0	1	2				
						COSTEO S/	149,234.00	95,234.00	69,234.00	69,234.00	95,234.00	69,234.00	71,033.00	95,234.00	69,234.00	69,234.00	80,734.00	71,030.00	1,003,903.00									
						2022	FISICO	0	0	0	0	0	1	0	0	0	0	0	0	0	0	0	0	0	0	1	2	
						COSTEO S/	69,234.00	75,233.00	69,234.00	69,234.00	75,233.00	69,234.00	71,033.00	75,233.00	69,234.00	69,234.00	75,233.00	71,033.00	858,402.00									
						2023	FISICO	0	0	0	0	0	1	0	0	0	0	0	0	0	0	0	0	0	0	1	2	
						COSTEO S/	69,234.00	75,233.00	69,234.00	69,234.00	75,233.00	69,234.00	71,033.00	75,233.00	69,234.00	69,234.00	75,233.00	71,033.00	858,402.00									
AOI000046 00298	IMPLEMENTACIÓN DEL SIGA MEF EN UNIDADES EJECUTORAS A NIVEL NACIONAL.	150101 - LIMA	INFORME	Muy Alta	2021	FISICO	0	0	1	0	0	1	0	0	1	0	0	0	0	0	0	0	1	4				
						COSTEO S/	25,542.00	25,067.00	25,067.00	25,067.00	25,067.00	25,067.00	25,967.00	25,067.00	25,067.00	25,067.00	25,067.00	25,965.00	303,077.00									
						2022	FISICO	0	0	1	0	0	1	0	0	0	0	0	0	0	0	0	0	0	0	1	4	
						COSTEO S/	25,542.00	25,067.00	25,067.00	25,067.00	25,067.00	25,067.00	25,967.00	25,067.00	25,067.00	25,067.00	25,066.00	25,967.00	303,077.00									
						2023	FISICO	0	0	1	0	0	1	0	0	0	0	0	0	0	0	0	0	0	0	1	4	
						COSTEO S/	25,542.00	25,067.00	25,067.00	25,067.00	25,067.00	25,067.00	25,967.00	25,067.00	25,067.00	25,066.00	25,066.00	25,967.00	303,077.00									
AOI000046 00299	ASISTENCIA TÉCNICA FUNCIONAL A LAS ENTIDADES EN LOS TRES NIVELES DE GOBIERNO.	150101 - LIMA	INFORME	Muy Alta	2021	FISICO	0	0	1	0	0	1	0	0	0	0	1	0	0	0	0	0	1	4				
						COSTEO S/	112,241.00	97,241.00	97,241.00	97,241.00	97,241.00	97,241.00	99,641.00	97,241.00	97,240.00	97,241.00	97,241.00	99,636.00	1,186,686.00									
						2022	FISICO	0	0	1	0	0	1	0	0	0	0	0	0	0	0	0	0	0	0	1	4	
						COSTEO S/	127,673.00	97,240.00	97,240.00	97,240.00	97,240.00	97,240.00	99,641.00	97,240.00	97,240.00	97,240.00	97,240.00	99,641.00	1,202,115.00									
						2023	FISICO	0	0	1	0	0	1	0	0	0	0	0	0	0	0	0	0	0	0	1	4	
						COSTEO S/	127,673.00	97,240.00	97,240.00	97,240.00	97,240.00	97,240.00	99,641.00	97,240.00	97,240.00	97,240.00	97,240.00	99,641.00	1,202,115.00									
AOI000046 00300	IMPLEMENTACIÓN DE LA CARTERA PÚBLICA INMOBILIARIA.	150101 - LIMA	INFORME	Muy Alta	2021	FISICO	0	0	1	0	0	1	0	0	0	0	1	0	0	0	0	0	1	4				
						COSTEO S/	16,438.00	74,452.00	30,052.00	30,052.00	30,052.00	30,052.00	30,652.00	30,052.00	30,052.00	30,052.00	30,651.00	392,609.00										
						2022	FISICO	0	0	1	0	0	1	0	0	0	0	0	0	0	0	0	0	0	0	1	4	
						COSTEO S/	16,437.00	30,052.00	30,052.00	30,052.00	30,052.00	30,052.00	30,652.00	30,052.00	30,052.00	30,052.00	30,653.00	348,210.00										
						2023	FISICO	0	0	1	0	0	1	0	0	0	0	0	0	0	0	0	0	0	0	1	4	
						COSTEO S/	16,437.00	30,052.00	30,052.00	30,052.00	30,052.00	30,052.00	30,652.00	30,052.00	30,052.00	30,052.00	30,653.00	348,210.00										

AOI000046 00301	SUPERVISIÓN DE LA ADMINISTRACIÓN DE BIENES INMUEBLES A NIVEL NACIONAL.	150101 - LIMA	INFORME	Muy Alta	2021	FISICO	0	0	0	0	0	1	0	0	0	0	0	1	2		
						COSTEO S/	15,578.00	63,352.00	28,952.00	28,952.00	28,952.00	28,952.00	29,552.00	28,952.00	28,952.00	28,952.00	28,952.00	28,952.00	29,551.00	369,649.00	
					2022	FISICO	0	0	0	0	0	1	0	0	0	0	0	0	0	1	2
						COSTEO S/	15,577.00	28,952.00	28,952.00	28,952.00	28,952.00	28,952.00	29,552.00	28,952.00	28,952.00	28,952.00	28,952.00	28,952.00	29,552.00	335,249.00	
					2023	FISICO	0	0	0	0	0	1	0	0	0	0	0	0	0	1	2
						COSTEO S/	15,577.00	28,952.00	28,952.00	28,952.00	28,952.00	28,952.00	29,552.00	28,952.00	28,952.00	28,952.00	28,952.00	28,952.00	29,552.00	335,249.00	
AOI000046 00302	ANÁLISIS ESTADÍSTICO E INVESTIGACIÓN PARA LA IDENTIFICACIÓN DE MEJORAS EN EL SISTEMA NACIONAL DE ABASTECIMIENTO.	150101 - LIMA	INFORME	Muy Alta	2021	FISICO	0	0	0	0	0	1	0	0	0	0	0	1	2		
						COSTEO S/	90,160.00	56,514.00	65,775.00	31,775.00	31,775.00	31,775.00	32,374.00	31,775.00	31,774.00	31,775.00	31,775.00	32,371.00	499,618.00		
					2022	FISICO	0	0	0	0	0	1	0	0	0	0	0	0	1	2	
						COSTEO S/	41,160.00	56,514.00	31,775.00	31,775.00	31,775.00	31,775.00	32,374.00	31,774.00	31,774.00	31,774.00	31,774.00	32,374.00	416,618.00		
					2023	FISICO	0	0	0	0	0	1	0	0	0	0	0	0	1	2	
						COSTEO S/	41,160.00	56,514.00	31,775.00	31,775.00	31,775.00	31,775.00	32,374.00	31,774.00	31,774.00	31,774.00	31,774.00	32,374.00	416,618.00		
AOI000046 00334	SUPERVISIÓN LEGAL Y TÉCNICA EN GABINETE DE LOS PROCEDIMIENTOS SOBRE LA GESTIÓN DE BIENES MUEBLES PATRIMONIALES DE LAS ENTIDADES ESTATALES.	150101 - LIMA	INFORME	Muy Alta	2021	FISICO	0	0	1	0	0	1	0	0	1	0	0	1	4		
						COSTEO S/	14,096.00	14,096.00	14,096.00	14,096.00	14,096.00	14,096.00	14,396.00	14,096.00	14,097.00	14,096.00	14,098.00	14,397.00	169,756.00		
					2022	FISICO	0	0	1	0	0	1	0	0	1	0	0	1	4		
						COSTEO S/	14,096.00	14,096.00	14,096.00	14,096.00	14,096.00	14,096.00	14,396.00	14,096.00	14,097.00	14,097.00	14,097.00	14,397.00	169,756.00		
					2023	FISICO	0	0	1	0	0	1	0	0	1	0	0	1	4		
						COSTEO S/	14,096.00	14,096.00	14,096.00	14,096.00	14,096.00	14,096.00	14,396.00	14,096.00	14,097.00	14,097.00	14,097.00	14,397.00	169,756.00		
AOI000046 00335	SUPERVISIÓN DE LOS INVENTARIOS DE BIENES MUEBLES PATRIMONIALES.	150101 - LIMA	INFORME	Muy Alta	2021	FISICO	0	0	0	0	0	0	0	0	1	0	0	0	1		
						COSTEO S/	8,596.00	254,826.00	22,211.00	22,211.00	22,211.00	22,211.00	22,811.00	22,211.00	22,211.00	22,211.00	22,213.00	486,734.00			
					2022	FISICO	0	0	0	0	0	0	0	0	1	0	0	0	1		
						COSTEO S/	8,596.00	167,826.00	22,211.00	106,211.00	22,211.00	22,211.00	97,811.00	22,211.00	22,211.00	22,211.00	22,812.00	558,733.00			
					2023	FISICO	0	0	0	0	0	0	0	0	1	0	0	0	1		
						COSTEO S/	8,596.00	167,826.00	22,211.00	106,211.00	22,211.00	22,211.00	97,811.00	22,211.00	22,211.00	22,211.00	22,812.00	558,733.00			
AOI000046 00336	GESTIÓN DE EXISTENCIAS Y BIENES DE ALMACÉN.	150101 - LIMA	INFORME	Muy Alta	2021	FISICO	0	0	0	0	0	1	0	0	0	0	0	1	2		
						COSTEO S/	31,672.00	170,811.00	30,811.00	30,811.00	30,811.00	30,811.00	31,411.00	30,811.00	30,811.00	30,811.00	31,412.00	511,794.00			
					2022	FISICO	0	0	0	0	0	1	0	0	0	0	0	1	2		
						COSTEO S/	16,672.00	100,811.00	30,811.00	30,811.00	30,811.00	30,811.00	31,411.00	30,811.00	30,811.00	30,811.00	31,412.00	426,794.00			
					2023	FISICO	0	0	0	0	0	1	0	0	0	0	0	1	2		
						COSTEO S/	16,672.00	100,811.00	30,811.00	30,811.00	30,811.00	30,811.00	31,411.00	30,811.00	30,811.00	30,811.00	31,412.00	426,794.00			
AOI000046 00337	GESTIÓN, ARTICULACIÓN E INTEGRACIÓN EN MATERIA DE ADQUISICIONES.	150101 - LIMA	INFORME	Muy Alta	2021	FISICO	0	0	0	0	0	1	0	0	0	0	0	1	2		
						COSTEO S/	67,536.00	63,504.00	53,504.00	53,504.00	53,504.00	53,504.00	54,704.00	53,504.00	53,504.00	53,504.00	54,704.00	668,480.00			
					2022	FISICO	0	0	0	0	0	1	0	0	0	0	0	1	2		
						COSTEO S/	53,504.00	139,005.00	53,504.00	53,504.00	53,504.00	53,504.00	54,704.00	53,504.00	53,504.00	53,504.00	54,704.00	729,949.00			
					2023	FISICO	0	0	0	0	0	1	0	0	0	0	0	1	2		
						COSTEO S/	53,504.00	139,005.00	53,504.00	53,504.00	53,504.00	53,504.00	54,704.00	53,504.00	53,504.00	53,504.00	54,704.00	729,949.00			
															COSTEO TOTAL AÑO 2021 S/			6,215,314.00			
															COSTEO TOTAL AÑO 2022 S/			6,215,314.00			
															COSTEO TOTAL AÑO 2023 S/			6,215,314.00			
U.M. = Unidad de Medida																		FIRMA			

Anexo B-4
PLAN OPERATIVO INSTITUCIONAL MULTIANUAL CON PROGRAMACIÓN FÍSICA Y COSTEO
Año : 2021 - 2023

Periodo POI Multi 2021 - 2023
 Nivel de Gobierno E - GOBIERNO NACIONAL
 Sector 09 - ECONOMIA Y FINANZAS
 Pliego 009 - M. DE ECONOMIA Y FINANZAS
 Unidad Ejecutora 000046 - MEF-ADMINISTRACION GENERAL

CENTRO DE COSTO: 30.01 - OFICINA GENERAL DE INVERSIONES Y PROYECTOS

OEI.08 - MODERNIZAR LA GESTIÓN INSTITUCIONAL DEL MINISTERIO

AEI.08.01 - IMPLEMENTACIÓN INTEGRAL DEL PROCESO DE PLANEAMIENTO ESTRATÉGICO EN EL SECTOR ECONOMÍA Y FINANZAS

CODIGO	ACTIVIDAD OPERATIVA	UBIGEO	U.M.	PRIORIDAD	PERIODO MULTIANUAL	META	PROGRAMACION MENSUAL												TOTAL ANUAL
							1	2	3	4	5	6	7	8	9	10	11	12	
AOI000046 00343	DIRECCIÓN DE LA FORMULACIÓN, PROGRAMACIÓN, EJECUCIÓN, SEGUIMIENTO Y EVALUACIÓN DE LOS PLANES DE IMPLEMENTACIÓN Y PLANES OPERATIVOS DE LOS PROYECTOS Y PROGRAMAS. PARTICIPACIÓN EN LA FORMULACIÓN DE LAS INVERSIONES Y PROYECTOS, EN EL ÁMBITO DE SU COMPETENCIA.	150101 - LIMA	DOCUME NTO	Muy Alta	2021	FISICO	14	42	61	84	83	56	59	79	84	83	86	42	773
						COSTEO S/	12,198.00	12,598.00	12,198.00	12,198.00	12,198.00	12,198.00	12,498.00	12,199.00	12,199.00	12,199.00	12,199.00	12,499.00	147,381.00
					2022	FISICO	14	42	61	84	83	56	59	79	84	83	86	42	773
						COSTEO S/	12,198.00	12,598.00	12,198.00	12,198.00	12,198.00	12,198.00	12,498.00	12,199.00	12,199.00	12,199.00	12,199.00	12,499.00	147,381.00
					2023	FISICO	14	42	61	84	83	56	59	79	84	83	86	42	773
						COSTEO S/	12,198.00	12,598.00	12,198.00	12,198.00	12,198.00	12,198.00	12,498.00	12,199.00	12,199.00	12,199.00	12,199.00	12,499.00	147,381.00
AOI000046 00344	DIRECCIÓN Y SUPERVISIÓN DE LAS FUNCIONES Y EL DESARROLLO DE LOS PROCESOS DE LOS SISTEMAS DE ADMINISTRACIÓN FINANCIERA DEL ESTADO, DE PRESUPUESTO, ABASTECIMIENTO, RECURSOS HUMANOS, TESORERÍA, ENDEUDAMIENTO Y CONTABILIDAD; ASÍ COMO, LAS FUNCIONES QUE CORRESPONDEN A LA ADMINISTRACIÓN, FINANZAS Y	150101 - LIMA	DOCUME NTO	Muy Alta	2021	FISICO	4	3	2	5	2	2	5	2	2	5	2	2	36
						COSTEO S/	15,774.00	15,774.00	15,774.00	15,774.00	15,774.00	15,774.00	16,074.00	15,774.00	15,774.00	15,774.00	15,775.00	16,075.00	189,890.00
					2022	FISICO	4	3	2	5	2	2	5	2	2	5	2	2	36
						COSTEO S/	15,774.00	15,774.00	15,774.00	15,774.00	15,774.00	15,774.00	16,074.00	15,774.00	15,774.00	15,774.00	15,775.00	16,075.00	189,890.00
					2023	FISICO	4	3	2	5	2	2	5	2	2	5	2	2	36
						COSTEO S/	15,774.00	15,774.00	15,774.00	15,774.00	15,774.00	15,774.00	16,074.00	15,774.00	15,774.00	15,774.00	15,775.00	16,075.00	189,890.00
COSTEO TOTAL AÑO 2021 S/																	337,271.00		
COSTEO TOTAL AÑO 2022 S/																	337,271.00		
COSTEO TOTAL AÑO 2023 S/																	337,271.00		

U.M. = Unidad de Medida

FIRMA

Anexo B-4
PLAN OPERATIVO INSTITUCIONAL MULTIANUAL CON PROGRAMACIÓN FÍSICA Y COSTEO
 Año : 2021 - 2023

Periodo POI: 2021 - 2023
 Nivel de Gobierno: E - GOBIERNO NACIONAL
 Sector: 09 ECONOMIA Y FINANZAS
 Pliego: 009
 Ejecutor: 000047 - MEF ADMINISTRACION DE LA DEUDA

CENTRO DE COSTO: 03.01 - DGETP 34" SERVICIO DE DEUDA EXTERNA

OBJ.01 - CONSOLIDAR EL EQUILIBRIO Y SOSTENIBILIDAD FISCAL

AB.01.10 - GESTIÓN EFECTIVA DE LA CUENTA ÚNICA DEL TESORO (CUT) EN MONEDA NACIONAL (MN)

CODIGO	ACTIVIDAD OPERATIVA	UBIGEO	U.M.	PRIORIDAD	PERIODO MULTIANUAL	META	PROGRAMACION MENSUAL												TOTAL ANUAL						
							1	2	3	4	5	6	7	8	9	10	11	12							
						RSICO	1	1	1	1	1	1	1	1	1	1	1	1	1	1	1	1	1	1	
					2021	COSTEO S/	494,010,335.00	161,362,481.00	476,348,013.00	276,160,916.00	786,569,421.00	270,760,710.00	375,606,993.00	160,168,937.00	265,164,686.00	289,989,471.00	941,760,603.00	326,192,521.00	4,824,095,087.00						
						RSICO	1	1	1	1	1	1	1	1	1	1	1	1	1	1	1	1	1		
					2022	COSTEO S/	488,980,764.00	157,334,054.00	453,612,201.00	346,811,089.00	1,066,690,599.00	357,362,836.00	369,107,818.00	158,142,773.00	332,713,026.00	422,725,655.00	1,082,308,542.00	415,347,321.00	5,651,136,678.00						
						RSICO	1	1	1	1	1	1	1	1	1	1	1	1	1	1	1	1	1		
ACI00004700003	ADMINISTRACION DEUDA EXTERNA	150101 - LIMA	DOCUMENTO	Muy Alta	2023	COSTEO S/	492,060,803.00	160,414,093.00	456,692,240.00	349,891,128.00	1,069,770,638.00	360,442,875.00	372,187,857.00	161,222,812.00	335,793,065.00	425,805,694.00	1,085,388,581.00	418,427,361.00	5,688,097,147.00						

CENTRO DE COSTO: 03.02 - DGETP 34" SERVICIO DE DEUDA INTERNA

OBJ.01 - CONSOLIDAR EL EQUILIBRIO Y SOSTENIBILIDAD FISCAL

AB.01.10 - GESTIÓN EFECTIVA DE LA CUENTA ÚNICA DEL TESORO (CUT) EN MONEDA NACIONAL (MN)

CODIGO	ACTIVIDAD OPERATIVA	UBIGEO	U.M.	PRIORIDAD	PERIODO MULTIANUAL	META	PROGRAMACION MENSUAL												TOTAL ANUAL						
							1	2	3	4	5	6	7	8	9	10	11	12							
						RSICO	1	1	1	1	1	1	1	1	1	1	1	1	1	1	1	1	1		
					2021	COSTEO S/	744,649,608.00	5,257,940,661.00	765,919,206.00	660,606,840.00	612,870,080.00	612,870,080.00	716,977,620.00	4,896,045,077.00	765,919,206.00	660,606,840.00	612,870,080.00	612,870,080.00	16,920,145,384.00						
						RSICO	1	1	1	1	1	1	1	1	1	1	1	1	1	1	1	1	1		
					2022	COSTEO S/	499,702,633.00	5,744,941,623.00	499,702,633.00	499,702,633.00	499,702,633.00	499,702,633.00	499,702,633.00	5,744,941,623.00	499,702,633.00	499,702,633.00	499,702,633.00	499,702,633.00	16,486,909,578.00						
						RSICO	1	1	1	1	1	1	1	1	1	1	1	1	1	1	1	1	1		
ACI00004700002	ADMINISTRACION DEUDA INTERNA	150101 - LIMA	DOCUMENTO	Muy Alta	2023	COSTEO S/	113,960,635.00	6,356,113,753.00	113,960,635.00	113,960,635.00	113,960,635.00	113,960,635.00	113,960,635.00	6,356,113,751.00	113,960,635.00	113,960,635.00	113,960,643.00	13,851,833,862.00							

CENTRO DE COSTO: 03.03 - DGETP 34" PAGO POR SUSCRIPCIÓN DE ACCIONES Y CONTRIBUCIONES

OBJ.01 - CONSOLIDAR EL EQUILIBRIO Y SOSTENIBILIDAD FISCAL

AB.01.10 - GESTIÓN EFECTIVA DE LA CUENTA ÚNICA DEL TESORO (CUT) EN MONEDA NACIONAL (MN)

CODIGO	ACTIVIDAD OPERATIVA	UBIGEO	U.M.	PRIORIDAD	PERIODO MULTIANUAL	META	PROGRAMACION MENSUAL												TOTAL ANUAL					
							1	2	3	4	5	6	7	8	9	10	11	12						
						RSICO	1	1	1	1	1	1	1	1	1	1	1	1	1	1	1	1	1	
					2021	COSTEO S/	20,826,761.00	0	0	0	0	0	0	0	258,557,157.00	53,846,051.00	0	0	333,229,969.00					
						RSICO	1	1	1	1	1	1	1	1	1	1	1	1	1	1	1	1	1	
					2022	COSTEO S/	20,889,575.00	0	0	0	0	0	0	0	259,336,966.00	41,264,662.00	0	0	321,491,203.00					
						RSICO	1	1	1	1	1	1	1	1	1	1	1	1	1	1	1	1	1	
ACI00004700004	SUSCRIPCIÓN DE ACCIONES Y CONTRIBUCIONES	150101 - LIMA	DOCUMENTO	Muy Alta	2023	COSTEO S/	20,889,575.00	0	0	0	0	0	0	259,336,966.00	7,343,511.00	0	0	287,570,052.00						

COSTEO TOTAL AÑO 2021 S/ 22,077,470,440.00
 COSTEO TOTAL AÑO 2022 S/ 22,459,537,459.00
 COSTEO TOTAL AÑO 2023 S/ 19,827,501,061.00

FIRMA

ANEXO D-14
PLAN OPERATIVO INSTITUCIONAL MULTIANUAL CON PROGRAMACIÓN FÍSICA Y COSTEO
AÑO: 2021 - 2023

Periodo POI
Multianual 2021 - 2023
Nivel de Gobierno E - GOBIERNO NACIONAL
Sector 09 - ECONOMÍA Y FINANZAS
Pliego 009 -
Unidad
Ejecutora 001439 - MEF-SECRETARIA TECNICA DE APOYO A LA COMISION AD HOC CREADA POR LA LEY 29625

CENTRO DE COSTO: 01.04 - OFICINA DE ASESORIA JURIDICA																				
OEI.08 - MODERNIZAR LA GESTIÓN INSTITUCIONAL DEL MINISTERIO																				
AEI.08.03 - IMPLEMENTACIÓN DEL PLAN PARA MEJORAR LA CALIDAD DE ATENCIÓN A LA CIUDADANÍA DEL MINISTERIO																				
CODIGO	ACTIVIDAD OPERATIVA	UBIGEO	U.M.	PRIORIDAD	PERIODO MULTIANUAL	META	PROGRAMACION MENSUAL												TOTAL ANUAL	
							1	2	3	4	5	6	7	8	9	10	11	12		
AOI00143900010	ASESORAMIENTO JURIDICO A LA JEFATURA Y AREAS DE LA SECRETARIA TECNICA	150101 - LIMA	INFORME	Muy Alta	2021	FISICO	0	0	1	0	0	0	1	0	0	0	0	0	0	1
						COSTEO S/	31,425.70	31,425.70	31,425.70	31,425.70	31,425.70	31,425.70	32,025.70	31,425.70	31,425.70	10,500.00	10,500.00	335,857.00		
						FISICO	0	0	1	0	0	0	1	0	0	0	1	0	0	1
						COSTEO S/	31,425.70	31,425.70	31,425.70	31,425.70	31,425.70	31,425.70	32,025.70	31,425.70	31,425.70	10,500.00	10,500.00	335,857.00		
					2022	FISICO	0	0	1	0	0	0	1	0	0	0	1			
					2023	FISICO	0	0	1	0	0	0	1	0	0	0	1			
					2023	COSTEO S/	31,425.70	31,425.70	31,425.70	31,425.70	31,425.70	31,425.70	32,025.70	31,425.70	31,425.70	10,500.00	10,500.00	335,857.00		

CENTRO DE COSTO: 01.05 - DIRECCION DE ADMINISTRACION DEL FONDO																				
OEI.08 - MODERNIZAR LA GESTIÓN INSTITUCIONAL DEL MINISTERIO																				
AEI.08.03 - IMPLEMENTACIÓN DEL PLAN PARA MEJORAR LA CALIDAD DE ATENCIÓN A LA CIUDADANÍA DEL MINISTERIO																				
CODIGO	ACTIVIDAD OPERATIVA	UBIGEO	U.M.	PRIORIDAD	PERIODO MULTIANUAL	META	PROGRAMACION MENSUAL												TOTAL ANUAL	
							1	2	3	4	5	6	7	8	9	10	11	12		
AOI00143900021	GESTION PARA LA RECUPERACION DE ACRENCIAS DEL FONAVI	150101 - LIMA	INFORME	Muy Alta	2021	FISICO	0	0	1	0	0	0	1	0	0	0	0	0	1	
						COSTEO S/	70,737.51	70,737.51	70,737.51	70,737.51	70,737.51	70,737.51	72,612.51	70,737.51	70,737.51	33,082.20	33,082.20	775,414.50		
						FISICO	0	0	1	0	0	0	1	0	0	0	1	0	0	1
						COSTEO S/	70,737.51	70,737.51	70,737.51	70,737.51	70,737.51	70,737.51	72,612.51	70,737.51	70,737.51	33,082.20	33,082.20	775,414.50		
					2022	FISICO	0	0	1	0	0	0	1	0	0	0	1			
					2023	FISICO	0	0	1	0	0	0	1	0	0	0	1			
					2023	COSTEO S/	70,737.51	70,737.51	70,737.51	70,737.51	70,737.51	70,737.51	72,612.51	70,737.51	70,737.51	33,082.20	33,082.20	775,414.50		
AOI00143900022	SUBASTA DE COLOCACION DE FONDOS DEL FONAVI EN DEPOSITO A PLAZO FIJO	150101 - LIMA	INFORME	Muy Alta	2021	FISICO	0	0	1	0	0	0	1	0	0	0	0	0	1	
						COSTEO S/	9,091.08	9,091.08	9,091.08	9,091.08	9,091.08	9,091.08	9,466.08	9,091.08	9,091.08	9,091.08	0	0	91,285.80	
						FISICO	0	0	1	0	0	0	1	0	0	0	1	0	0	1
						COSTEO S/	9,091.08	9,091.08	9,091.08	9,091.08	9,091.08	9,091.08	9,466.08	9,091.08	9,091.08	9,091.08	0	0	91,285.80	
					2022	FISICO	0	0	1	0	0	0	1	0	0	0	0	1		
					2023	FISICO	0	0	1	0	0	0	1	0	0	0	0	1		
					2023	COSTEO S/	9,091.08	9,091.08	9,091.08	9,091.08	9,091.08	9,091.08	9,466.08	9,091.08	9,091.08	9,091.08	0	0	91,285.80	
AOI00143900023	GESTION PARA EL SANEAMIENTO DE INMUEBLES	150101 - LIMA	INFORME	Muy Alta	2021	FISICO	0	0	1	0	0	0	1	0	0	0	0	0	1	
						COSTEO S/	80,040.47	80,040.47	80,040.47	80,040.47	80,040.47	80,040.47	81,015.47	80,040.47	80,040.47	18,473.70	20,473.70	630,327.10		
						FISICO	0	0	1	0	0	0	1	0	0	0	1	0	0	1
						COSTEO S/	80,040.47	80,040.47	80,040.47	80,040.47	80,040.47	80,040.47	81,015.47	80,040.47	80,040.47	18,473.70	20,473.70	630,327.10		
					2022	FISICO	0	0	1	0	0	0	1	0	0	0	0	1		
					2023	FISICO	0	0	1	0	0	0	1	0	0	0	0	1		
					2023	COSTEO S/	80,040.47	80,040.47	80,040.47	80,040.47	80,040.47	80,040.47	81,015.47	80,040.47	80,040.47	18,473.70	20,473.70	630,327.10		
AOI00143900024	ELABORACION DE LOS ESTADOS FINANCIEROS DEL FONAVI BAJO LA DENOMINACION COMISION AD HOC LEY 29625	150101 - LIMA	INFORME	Muy Alta	2021	FISICO	0	0	1	0	0	0	1	0	0	0	0	0	1	
						COSTEO S/	45,279.59	45,279.59	122,472.59	45,279.59	45,279.59	45,279.59	46,554.59	45,279.59	45,279.59	16,500.00	16,500.00	564,263.60		
						FISICO	0	0	1	0	0	0	1	0	0	0	1	0	0	1
						COSTEO S/	45,279.59	45,279.59	122,472.59	45,279.59	45,279.59	45,279.59	46,554.59	45,279.59	45,279.59	16,500.00	16,500.00	564,263.60		
					2022	FISICO	0	0	1	0	0	0	1	0	0	0	0	1		
					2023	FISICO	0	0	1	0	0	0	1	0	0	0	0	1		
					2023	COSTEO S/	45,279.59	45,279.59	122,472.59	45,279.59	45,279.59	45,279.59	46,554.59	45,279.59	45,279.59	16,500.00	16,500.00	564,263.60		

CENTRO DE COSTO: 01.06 - DIRECCION DE OPERACIONES																				
OEI.08 - MODERNIZAR LA GESTIÓN INSTITUCIONAL DEL MINISTERIO																				
AEI.08.03 - IMPLEMENTACIÓN DEL PLAN PARA MEJORAR LA CALIDAD DE ATENCIÓN A LA CIUDADANÍA DEL MINISTERIO																				
CODIGO	ACTIVIDAD OPERATIVA	UBIGEO	U.M.	PRIORIDAD	PERIODO MULTIANUAL	META	PROGRAMACION MENSUAL												TOTAL ANUAL	
							1	2	3	4	5	6	7	8	9	10	11	12		
AOI00143900012	GESTION Y COORDINACION DE LA EJECUCION DE ACTIVIDADES DEL PLAN DE ACCION DE LA SECRETARIA TECNICA	150101 - LIMA	INFORME	Muy Alta	2021	FISICO	0	0	1	0	0	0	1	0	0	0	0	0	1	
						COSTEO S/	12,868.27	12,868.27	12,868.27	12,868.27	12,868.27	12,868.27	13,528.27	12,868.27	12,868.27	0	0	129,342.70		
						FISICO	0	0	1	0	0	0	1	0	0	0	1	0	0	1
						COSTEO S/	12,868.27	12,868.27	12,868.27	12,868.27	12,868.27	12,868.27	13,528.27	12,868.27	12,868.27	0	0	129,342.70		
					2022	FISICO	0	0	1	0	0	0	1	0	0	0	0	1		
					2023	FISICO	0	0	1	0	0	0	1	0	0	0	0	1		
					2023	COSTEO S/	12,868.27	12,868.27	12,868.27	12,868.27	12,868.27	12,868.27	13,528.27	12,868.27	12,868.27	0	0	129,342.70		
AOI00143900013	RECONSTRUCCION DEL HISTORIAL LABORAL DE FONAVISTAS	150101 - LIMA	INFORME	Muy Alta	2021	FISICO	0	0	1	0	0	0	1	0	0	0	0	0	1	
						COSTEO S/	133,892.07	133,892.07	133,892.07	133,892.07	133,892.07	133,892.07	141,152.07	133,892.07	133,892.07	69,241.10	69,241.10	1,484,662.90		
						FISICO	0	0	1	0	0	0	1	0	0	0	1	0	0	1
						COSTEO S/	133,892.07	133,892.07	133,892.07	133,892.07	133,892.07	133,892.07	141,152.07	133,892.07	133,892.07	69,241.10	69,241.10	1,484,662.90		
					2022	FISICO	0	0	1	0	0	0	1	0	0	0	0	1		
					2023	FISICO	0	0	1	0	0	0	1	0	0	0	0	1		
					2023	COSTEO S/	133,892.07	133,892.07	133,892.07	133,892.07	133,892.07	133,892.07	141,152.07	133,892.07	133,892.07	69,241.10	69,241.10	1,484,662.90		
AOI00143900014	DETERMINACION DEL VALOR A DEVOLVER A CADA FONAVISTA BENEFICIARIO, Y REFLEJARLO EN EL CERTIFICADO DE RECONOCIMIENTO DE	150101 - LIMA	INFORME	Muy Alta	2021	FISICO	0	0	0	0	0	0	1	0	0	0	0	0	1	
						COSTEO S/	15,901.78	15,901.78	15,901.78	15,901.78	15,901.78	15,901.78	16,561.78	15,901.78	15,901.78	1,033.50	1,033.50	161,744.80		
						FISICO	0	0	0	0	0	0	1	0	0	0	0	0	1	
						COSTEO S/	15,901.78	15,901.78	15,901.78	15,901.78	15,901.78	15,901.78	16,561.78	15,901.78	15,901.78	1,033.50	1,033.50	161,744.80		
					2022	FISICO	0	0	0	0	0	0	1	0	0	0	0	1		
					2023	FISICO	0	0	0	0	0	0	1	0	0	0	0	1		
					2023	COSTEO S/	15,901.78	15,901.78	15,901.78	15,901.78	15,901.78	15,901.78	16,561.78	15,901.78	15,901.78	1,033.50	1,033.50	161,744.80		
AOI00143900015	EMISION DE ORDENES DE PAGO PARA FONAVISTAS BENEFICIARIOS (PROCESO DE DEVOLUCION).	150101 - LIMA	INFORME	Muy Alta	2021	FISICO	0	0	0	0	0	0	1	0	0	0	0	0	1	
						COSTEO S/	112,155.41	90,355.41	90,355.41	112,155.41	90,355.41	90,355.41	112,155.41	90,355.41	90,355.41	77,900.00	83,500.00	1,152,514.10		
						FISICO	0	0	0	0	0	0	1	0	0	0	0	0	1	
						COSTEO S/	112,155.41	90,355.41	90,355.41	112,155.41	90,355.41	90,355.41	112,155.41	90,355.41	90,355.41	77,900.00	83,500.00	1,152,514.10		
					2022	FISICO	0	0	0	0	0	0	1	0	0	0	0	1		
					2023	FISICO	0	0	0	0	0	0	1	0	0	0	0	1		
					2023	COSTEO S/	112,155.41	90,355.41	90,355.41	112,155.41	90,355.41	90,355.41	112,155.41	90,355.41	90,355.41	77,900.00	83,500.00	1,152,514.10		
AOI00143900016	ORIENTACION Y RECEPCION DE DOCUMENTOS A LOS POTENCIALES FONAVISTAS Y FONAVISTAS	150101 - LIMA	INFORME	Muy Alta	2021	FISICO	0	0	1	0	0	0	1	0	0	0	0	0	1	
						COSTEO S/	170,651.66	170,651.66	170,651.66	170,651.66	170,651.66	170,651.66	180,011.66	170,651.66	170,651.66	169,366.22	67,610.72	1,952,853.50		
						FISICO	0	0	1	0	0	0	1	0	0	0	1	0	0	1
						COSTEO S/	170,651.66	170,651.66	170,651.66	170,651.66	170,651.66	170,651.66	180,011.66	170,651.66	170,651.66	169,366.22	67,610.72	1,952,853.50		
					2022	FISICO	0	0	1	0	0	0	1</							

ANEXO D-14
PLAN OPERATIVO INSTITUCIONAL MULTIANUAL CON PROGRAMACIÓN FÍSICA Y COSTEO
 AÑO - 2021 - 2023

Periodo POI
 Multianual 2021 - 2023
 Nivel de Gobierno E - GOBIERNO NACIONAL
 Sector 09 - ECONOMIA Y FINANZAS
 Pliego 009 -
 Unidad Ejecutora 001439 - MEF-SECRETARIA TECNICA DE APOYO A LA COMISION AD HOC CREADA POR LA LEY 29625

CENTRO DE COSTO: 01.07 - DIRECCION DE PROCESOS ADMINISTRATIVOS Y LEGALES

OEI.08 - MODERNIZAR LA GESTIÓN INSTITUCIONAL DEL MINISTERIO

AEI.08.03 - IMPLEMENTACIÓN DEL PLAN PARA MEJORAR LA CALIDAD DE ATENCIÓN A LA CIUDADANÍA DEL MINISTERIO

CODIGO	ACTIVIDAD OPERATIVA	UBIGEO	U.M.	PRIORIDAD	PERIODO MULTIANUAL	META	PROGRAMACION MENSUAL												TOTAL ANUAL		
							1	2	3	4	5	6	7	8	9	10	11	12			
						FISICO	0	0	1	0	0	1	0	0	1	0	0	1	0	1	4
					2021	COSTEO S/	49,687.82	49,687.82	49,687.82	49,687.82	49,687.82	49,687.82	51,037.83	49,687.82	49,687.82	49,687.19	21,180.00	21,180.00			540,587.58
						FISICO	0	0	1	0	0	1	0	0	1	0	0	1	0	1	4
	ATENCION DE PROCESOS JUDICIALES Y PROCESOS ARBITRALES	150101 - LIMA	INFORME	Muy Alta	2022	COSTEO S/	49,687.82	49,687.82	49,687.82	49,687.82	49,687.82	49,687.82	51,037.83	49,687.82	49,687.82	49,687.19	21,180.00	21,180.00			540,587.58
AOI00143900018					2023	COSTEO S/	49,687.82	49,687.82	49,687.82	49,687.82	49,687.82	49,687.82	51,037.83	49,687.82	49,687.82	49,687.19	21,180.00	21,180.00			540,587.58
						FISICO	0	0	1	0	0	1	0	0	1	0	0	1	0	1	4
					2021	COSTEO S/	39,178.35	39,178.35	39,178.35	39,178.35	39,178.35	39,178.35	39,628.35	39,178.35	39,178.35	39,178.35	28,108.96	28,108.96			448,451.42
						FISICO	0	0	1	0	0	1	0	0	1	0	0	1	0	1	4
	ATENCION DE PROCESOS ADMINISTRATIVOS.	150101 - LIMA	INFORME	Muy Alta	2022	COSTEO S/	39,178.35	39,178.35	39,178.35	39,178.35	39,178.35	39,178.35	39,628.35	39,178.35	39,178.35	39,178.35	28,108.96	28,108.96			448,451.42
AOI00143900019					2023	COSTEO S/	39,178.35	39,178.35	39,178.35	39,178.35	39,178.35	39,178.35	39,628.35	39,178.35	39,178.35	39,178.35	28,108.96	28,108.96			448,451.42

COSTEO TOTAL AÑO 2021 S/ 14,937,196.00
 COSTEO TOTAL AÑO 2022 S/ 14,937,196.00
 COSTEO TOTAL AÑO 2023 S/ 14,937,196.00

U.M. = Unidad de Medida

FIRMA

Anexo B-4
PLAN OPERATIVO INSTITUCIONAL MULTIANUAL CON PROGRAMACIÓN FÍSICA Y COSTEO
Año : 2021 - 2023

Periodo POI
 Multianual 2021 - 2023
 Nivel de Gobierno E - GOBIERNO NACIONAL
 Sector 09 - ECONOMIA Y FINANZAS
 Pliego 009 -
 Unidad Ejecutora 001649 - MEF - SECRETARIA TECNICA DEL CONSEJO FISCAL

CENTRO DE COSTO: 01.03 - DIRECCION DE ESTUDIOS MACROFISCALES																			
OEI.01 - CONSOLIDAR EL EQUILIBRIO Y SOSTENIBILIDAD FISCAL																			
AEI.01.01 - FORTALECIMIENTO DE LOS LINEAMIENTOS DE POLÍTICA ECONÓMICA Y FINANCIERA; EN EL MARCO DE LA SOSTENIBILIDAD DE LAS FINANZAS PÚBLICAS																			
CODIGO	ACTIVIDAD OPERATIVA	UBIGEO	U.M.	PRIORIDAD	MULTIANUAL	META	PROGRAMACION MENSUAL												
							1	2	3	4	5	6	7	8	9	10	11	12	TOTAL ANUAL
						FISCO	0	0	0	0	0	1	0	1	0	0	0	0	3
						COSTEO													
					2021	S/	89,000.00	0	0	0	0	0	0	0	0	0	0	0	89,000.00
						FISCO	0	0	0	0	1	0	1	1	0	0	0	0	3
						COSTEO													
					2022	S/	89,000.00	0	0	0	0	0	0	0	0	0	0	0	89,000.00
						FISCO	0	0	0	0	1	0	1	1	0	0	0	0	3
						COSTEO													
					2023	S/	89,000.00	0	0	0	0	0	0	0	0	0	0	0	89,000.00
						FISCO	0	0	0	0	0	0	0	0	0	0	0	1	1
						COSTEO													
					2021	S/	16,243.00	0	0	5,000.00	0	0	0	0	0	0	0	0	21,243.00
						FISCO	0	0	0	0	0	0	0	0	0	0	0	1	1
						COSTEO													
					2022	S/	16,243.00	0	0	5,000.00	0	0	0	0	0	0	0	0	21,243.00
						FISCO	0	0	0	0	0	0	0	0	0	0	0	1	1
						COSTEO													
					2023	S/	16,243.00	0	0	5,000.00	0	0	0	0	0	0	0	0	21,243.00
						FISCO	0	0	0	0	0	1	0	0	0	0	0	1	2
						COSTEO													
					2021	S/	0	0	0	0	0	0	2,000.00	2,000.00	2,000.00	2,000.00	2,000.00	0	10,000.00
						FISCO	0	0	0	0	0	1	0	0	0	0	0	1	2
						COSTEO													
					2022	S/	0	0	0	0	0	0	2,000.00	2,000.00	2,000.00	2,000.00	2,000.00	0	10,000.00
						FISCO	0	0	0	0	0	1	0	0	0	0	0	1	2
						COSTEO													
					2023	S/	0	0	0	0	0	0	2,000.00	2,000.00	2,000.00	2,000.00	2,000.00	0	10,000.00
						FISCO	0	0	0	1	0	1	1	0	1	0	0	0	4
						COSTEO													
					2021	S/	2,000.00	2,000.00	2,000.00	2,000.00	2,000.00	0	0	0	0	0	0	0	10,000.00
						FISCO	0	0	0	1	0	1	1	0	1	0	0	0	4
						COSTEO													
					2022	S/	2,000.00	2,000.00	2,000.00	2,000.00	2,000.00	0	0	0	0	0	0	0	10,000.00
						FISCO	0	0	0	1	0	1	1	0	1	0	0	0	4
						COSTEO													
					2023	S/	2,000.00	2,000.00	2,000.00	2,000.00	2,000.00	0	0	0	0	0	0	0	10,000.00
						FISCO	2	2	2	2	2	2	2	2	2	2	2	2	24
						COSTEO													
					2021	S/	99,916.00	45,600.00	45,600.00	45,600.00	45,600.00	45,600.00	60,600.00	60,600.00	66,600.00	72,600.00	72,600.00	107,260.00	768,176.00
						FISCO	2	2	2	2	2	2	2	2	2	2	2	2	24
						COSTEO													
					2022	S/	99,916.00	45,600.00	45,600.00	45,600.00	45,600.00	45,600.00	60,600.00	60,600.00	66,600.00	72,600.00	72,600.00	107,260.00	768,176.00
						FISCO	2	2	2	2	2	2	2	2	2	2	2	2	24
						COSTEO													
					2023	S/	99,916.00	45,600.00	45,600.00	45,600.00	45,600.00	45,600.00	60,600.00	60,600.00	66,600.00	72,600.00	72,600.00	107,260.00	768,176.00

COSTEO TOTAL AÑO 2021 S/ 1,942,536.00
 COSTEO TOTAL AÑO 2022 S/ 1,942,536.00
 COSTEO TOTAL AÑO 2023 S/ 1,942,536.00

U.M. = Unidad de Medida

PKMA

Anexo B-4
PLAN OPERATIVO INSTITUCIONAL MULTIANUAL CON PROGRAMACIÓN FÍSICA Y COSTEO

Periodo POI
Multianual 2021 - 2023
Nivel de Gobierno E - GOBIERNO NACIONAL
09 - ECONOMIA Y FINANZAS
Sector FINANZAS
Pliego 009 -
Unidad
Ejecutora 001721 - OFICINA GENERAL DE INVERSIONES Y PROYECTOS

CENTRO DE COSTO: 01.01 - MEJORAMIENTO DE LA GESTION DE LA INVERSION PUBLICA

OEL08 - MODERNIZAR LA GESTIÓN INSTITUCIONAL DEL MINISTERIO

AEI.08.01 - IMPLEMENTACIÓN INTEGRAL DEL PROCESO DE PLANEAMIENTO ESTRATÉGICO EN EL SECTOR ECONOMÍA Y FINANZAS

CODIGO	ACTIVIDAD OPERATIVA	UBIGEO	U.M.	PRIORIDAD	PERIODO MULTIANUAL	META	PROGRAMACION MENSUAL												TOTAL ANUAL					
							1	2	3	4	5	6	7	8	9	10	11	12						
AOI00172100016	CAPACIDAD INSTITUCIONAL - 2359961	150101 - LIMA	DOCUMENTO	Alta	2021	FISICO	0	1	1	1	1	1	1	1	1	1	1	1	1	1	0			
						COSTEO S/	1,037,142.00	1,037,142.00	1,037,142.00	1,037,142.00	1,037,142.00	1,037,142.00	1,037,142.00	1,037,142.00	1,037,142.00	1,037,142.00	1,037,142.00	1,037,142.00	1,037,142.00	1,037,142.00	1,037,142.00	1,037,142.00	12,445,704.00	
						FISICO	0	1	1	1	1	1	1	1	1	1	1	1	1	1	1	1	0	
						COSTEO S/	1,037,142.00	1,037,142.00	1,037,142.00	1,037,142.00	1,037,142.00	1,037,142.00	1,037,142.00	1,037,142.00	1,037,142.00	1,037,142.00	1,037,142.00	1,037,142.00	1,037,142.00	1,037,142.00	1,037,142.00	1,037,142.00	1,037,142.00	12,445,704.00
						FISICO	0	1	1	1	1	1	1	1	1	1	1	1	1	1	1	1	0	
						COSTEO S/	1,037,142.00	1,037,142.00	1,037,142.00	1,037,142.00	1,037,142.00	1,037,142.00	1,037,142.00	1,037,142.00	1,037,142.00	1,037,142.00	1,037,142.00	1,037,142.00	1,037,142.00	1,037,142.00	1,037,142.00	1,037,142.00	1,037,142.00	12,445,704.00
AOI00172100017	MECANISMOS DE SEGUIMIENTO, EVALUACIÓN Y TRANSPARENCIA EN LA GESTIÓN DE LA INFORMACIÓN DE LA	150101 - LIMA	DOCUMENTO	Alta	2021	FISICO	0	1	0	1	0	1	0	1	0	1	0	1	0	0				
						COSTEO S/	995,283.00	666,667.00	666,667.00	666,667.00	666,667.00	666,667.00	666,667.00	666,667.00	666,667.00	666,667.00	666,667.00	666,667.00	666,667.00	666,667.00	666,667.00	666,667.00	8,328,620.00	
						FISICO	1	1	1	1	1	1	1	1	1	1	1	1	1	1	1	1	1	
						COSTEO S/	995,283.00	757,055.00	757,055.00	757,055.00	757,055.00	757,055.00	757,055.00	757,055.00	757,055.00	757,055.00	757,055.00	757,055.00	757,055.00	757,055.00	757,055.00	757,055.00	757,055.00	9,322,888.00
						FISICO	1	2	1	2	1	2	1	2	1	2	1	2	1	2	1	2	1	1
						COSTEO S/	2,405,993.00	2,077,377.00	2,077,377.00	2,077,377.00	2,077,377.00	2,077,377.00	2,077,377.00	2,077,377.00	2,077,377.00	2,077,377.00	2,077,377.00	2,077,377.00	2,077,377.00	2,077,377.00	2,077,377.00	2,077,377.00	2,077,377.00	25,257,140.00
AOI00172100018	CAPACIDAD DE LOS RECURSOS HUMANOS - 2359961	150101 - LIMA	DOCUMENTO	Alta	2021	FISICO	0	1	0	1	0	1	0	1	0	1	0	1	0	0				
						COSTEO S/	1,579,416.00	1,579,416.00	1,579,416.00	1,579,416.00	1,579,416.00	1,579,416.00	1,579,416.00	1,579,416.00	1,579,416.00	1,579,416.00	1,579,416.00	1,579,416.00	1,579,416.00	1,579,416.00	1,579,416.00	1,579,416.00	18,952,992.00	
						FISICO	0	1	0	1	0	1	0	1	0	1	0	1	0	1	0	0	0	
						COSTEO S/	1,327,854.00	1,327,854.00	1,327,854.00	1,327,854.00	1,327,854.00	1,327,854.00	1,327,854.00	1,327,854.00	1,327,854.00	1,327,854.00	1,327,854.00	1,327,854.00	1,327,854.00	1,327,854.00	1,327,854.00	1,327,854.00	1,327,854.00	15,934,248.00
						FISICO	8	0	1	0	0	0	0	0	0	1	0	0	0	0	0	0	0	
						COSTEO S/	74,763.00	174,763.00	174,763.00	174,763.00	174,763.00	174,763.00	174,763.00	174,763.00	174,763.00	174,763.00	174,763.00	174,763.00	174,763.00	174,763.00	174,763.00	174,763.00	174,763.00	2,297,157.00
AOI00172100019	GESTIÓN DEL PROYECTO - 2359961	150101 - LIMA	DOCUMENTO	Alta	2022	FISICO	8	0	2	0	0	0	0	1	0	0	0	0	0	0	0			
						COSTEO S/	74,763.00	174,763.00	174,763.00	174,763.00	174,763.00	174,763.00	174,763.00	174,763.00	174,763.00	174,763.00	174,763.00	174,763.00	174,763.00	174,763.00	174,763.00	174,763.00	2,297,160.00	
						FISICO	8	0	2	0	0	0	0	1	0	0	0	0	0	0	0	0	0	
						COSTEO S/	74,763.00	174,763.00	174,763.00	174,763.00	174,763.00	174,763.00	174,763.00	174,763.00	174,763.00	174,763.00	174,763.00	174,763.00	174,763.00	174,763.00	174,763.00	174,763.00	174,763.00	2,297,156.00

CENTRO DE COSTO: 01.03 - MEJORAMIENTO DE LA GESTION DE LA POLITICA DE INGRESOS PUBLICOS CON ENFASIS EN LA RECAUDACION TRIBUTARIA MUNICIPAL

OEL08 - MODERNIZAR LA GESTIÓN INSTITUCIONAL DEL MINISTERIO

AEI.08.01 - IMPLEMENTACIÓN INTEGRAL DEL PROCESO DE PLANEAMIENTO ESTRATÉGICO EN EL SECTOR ECONOMÍA Y FINANZAS

CODIGO	ACTIVIDAD OPERATIVA	UBIGEO	U.M.	PRIORIDAD	PERIODO MULTIANUAL	META	PROGRAMACION MENSUAL												TOTAL ANUAL					
							1	2	3	4	5	6	7	8	9	10	11	12						
AOI00172100012	PROCESOS OPTIMIZADOS Y ADECUADA ORGANIZACIÓN DE LA DIRECCIÓN GENERAL DE	150101 - LIMA	INFORME	Alta	2021	FISICO	0	0	3	3	2	0	1	0	0	1	0	0	0	0				
						COSTEO S/	0	50,000.00	8,000.00	0	25,000.00	0	0	25,000.00	0	0	35,000.00	0	20,000.00	0	0	0	163,000.00	
						FISICO	0	0	1	1	0	0	1	0	0	0	0	0	0	0	0	0	0	5
						COSTEO S/	0	20,000.00	7,000.00	0	25,000.00	0	0	0	0	0	0	0	0	0	0	0	0	52,000.00
						FISICO	0	0	0	0	0	0	0	0	0	0	0	0	0	0	0	0	0	1
						COSTEO S/	6,498.00	225,913.00	225,913.00	221,013.00	221,013.00	221,013.00	228,213.00	228,213.00	228,213.00	293,338.00	293,338.00	1,375,975.00	0	0	0	0	0	3,768,653.00
AOI00172100013	ADECUADOS SISTEMAS DE INFORMACIÓN- SISTEMA DE RECAUDACIÓN	150101 - LIMA	INFORME	Alta	2022	FISICO	0	0	0	0	0	0	0	0	0	0	0	0	0	0	0			
						COSTEO S/	135,238.00	135,238.00	165,028.00	170,113.00	170,113.00	270,113.00	121,213.00	8,507.00	0	0	0	0	0	0	0	0	1,175,563.00	
						FISICO	0	0	0	0	0	0	0	0	0	0	0	0	0	0	0	0	0	3
						COSTEO S/	0	0	55,265.00	0	45,265.00	10,000.00	45,265.00	0	55,265.00	0	0	0	0	0	0	0	0	221,060.00
						FISICO	0	0	0	0	0	0	0	0	0	0	0	0	0	0	0	0	0	1
						COSTEO S/	0	10,000.00	0	0	10,000.00	0	0	0	10,000.00	0	0	0	0	0	0	0	0	0

CENTRO DE COSTO: 01.04 - PROGRAMA DE APOYO A LA POLITICA PERUANA DE PROMOCION DE LAS EXPORTACIONES DE PRODUCTOS ECOLOGICOS

OEL08 - MODERNIZAR LA GESTIÓN INSTITUCIONAL DEL MINISTERIO

AEI.08.01 - IMPLEMENTACIÓN INTEGRAL DEL PROCESO DE PLANEAMIENTO ESTRATÉGICO EN EL SECTOR ECONOMÍA Y FINANZAS

CODIGO	ACTIVIDAD OPERATIVA	UBIGEO	U.M.	PRIORIDAD	PERIODO MULTIANUAL	META	PROGRAMACION MENSUAL												TOTAL ANUAL	
							1	2	3	4	5	6	7	8	9	10	11	12		
AOI00172100002	GESTIONAR LAS ACCIONES	150101 - LIMA	DOCUMENTO	Media	2021	FISICO	0	2	2	2	3	2	3	1	1	1	1	3	2	1
						COSTEO S/	4,500.00	9,000.00	10,826.00	10,826.00	10,826.00	10,826.00	9,000.00	9,000.00	9,000.00	10,826.00	10,827.00	9,943.00	115,400.00	

CENTRO DE COSTO: 01.05 - PROGRAMA DE APOYO A LA ESTRATEGIA DE LUCHA CONTRA LAS DROGAS

OEL08 - MODERNIZAR LA GESTIÓN INSTITUCIONAL DEL MINISTERIO

AEI.08.01 - IMPLEMENTACIÓN INTEGRAL DEL PROCESO DE PLANEAMIENTO ESTRATÉGICO EN EL SECTOR ECONOMÍA Y FINANZAS

CODIGO	ACTIVIDAD OPERATIVA	UBIGEO	U.M.	PRIORIDAD	PERIODO MULTIANUAL	META	PROGRAMACION MENSUAL												TOTAL ANUAL	
							1	2	3	4	5	6	7	8	9	10	11	12		
AOI00172100003	GESTIONAR LAS ACCIONES	150101 - LIMA	DOCUMENTO	Media	2021	FISICO	0	2	2	2	3	5	6	3	4	2	1	1	1	1
						COSTEO S/	3,500.00	3,500.00	3,500.00	33,500.00	42,000.00	50,500.00	20,500.00	12,000.00	3,500.00	3,500.00	3,500.00	5,500.00	185,000.00	

Anexo B-4
PLAN OPERATIVO INSTITUCIONAL MULTIANUAL CON PROGRAMACIÓN FÍSICA Y COSTEO

Periodo POI
Multianual 2021 - 2023
Nivel de Gobierno E - GOBIERNO NACIONAL
09 - ECONOMÍA Y FINANZAS
Sector FINANZAS
Pliego 009 -
Unidad
Ejecutora 001721 - OFICINA GENERAL DE INVERSIONES Y PROYECTOS

CENTRO DE COSTO: 01.06 - APOYO A LA ESTRATEGIA NACIONAL DE DESARROLLO E INCLUSION SOCIAL

OEI.08 - MODERNIZAR LA GESTIÓN INSTITUCIONAL DEL MINISTERIO

AEI.08.01 - IMPLEMENTACIÓN INTEGRAL DEL PROCESO DE PLANEAMIENTO ESTRATÉGICO EN EL SECTOR ECONOMÍA Y FINANZAS

CODIGO	ACTIVIDAD OPERATIVA	UBIGEO	U.M.	PRIORIDAD	PERIODO MULTIANUAL	META	PROGRAMACION MENSUAL												TOTAL ANUAL
							1	2	3	4	5	6	7	8	9	10	11	12	
AOI00172100015	GESTIONAR LAS ACCIONES	150101 - LIMA	DOCUMENTO	Media	2021	FISICO COSTEO S/	9	10	12	15	20	23	27	12	15	22	12	25	202
							130,250.00	130,250.00	130,250.00	130,250.00	130,250.00	114,250.00	82,278.00	78,250.00	78,250.00	83,250.00	78,250.00	98,750.00	1,264,528.00

CENTRO DE COSTO: 01.07 - GESTION ADMINISTRATIVA

OEI.08 - MODERNIZAR LA GESTIÓN INSTITUCIONAL DEL MINISTERIO

AEI.08.01 - IMPLEMENTACIÓN INTEGRAL DEL PROCESO DE PLANEAMIENTO ESTRATÉGICO EN EL SECTOR ECONOMÍA Y FINANZAS

CODIGO	ACTIVIDAD OPERATIVA	UBIGEO	U.M.	PRIORIDAD	PERIODO MULTIANUAL	META	PROGRAMACION MENSUAL												TOTAL ANUAL
							1	2	3	4	5	6	7	8	9	10	11	12	
AOI00172100001	GESTIONAR LAS ACCIONES	150101 - LIMA	DOCUMENTO	Media	2021	FISICO	12	9	9	14	9	9	12	9	8	11	9	8	119
	COSTEO S/					142,930.00	152,730.00	146,073.00	144,230.00	518,925.00	147,730.00	156,330.00	156,891.00	142,730.00	142,730.00	151,788.00	166,761.00	2,169,848.00	
	FISICO					12	9	9	14	9	9	12	9	8	11	9	8	119	
	COSTEO S/					142,930.00	152,730.00	146,073.00	144,230.00	518,925.00	147,730.00	156,330.00	156,891.00	142,730.00	142,730.00	151,788.00	166,761.00	2,169,848.00	
AOI00172100001	OFICINA GENERAL DE INVERSIONES Y PROYECTOS	150101 - LIMA	DOCUMENTO	Media	2023	FISICO	12	9	9	14	9	9	12	9	8	11	9	8	119
	COSTEO S/					142,930.00	152,730.00	146,073.00	144,230.00	518,925.00	147,730.00	156,330.00	156,891.00	142,730.00	142,730.00	151,788.00	166,761.00	2,169,848.00	

CENTRO DE COSTO: 01.10 - ESTUDIOS DE PRE-INVERSION

OEI.08 - MODERNIZAR LA GESTIÓN INSTITUCIONAL DEL MINISTERIO

AEI.08.01 - IMPLEMENTACIÓN INTEGRAL DEL PROCESO DE PLANEAMIENTO ESTRATÉGICO EN EL SECTOR ECONOMÍA Y FINANZAS

CODIGO	ACTIVIDAD OPERATIVA	UBIGEO	U.M.	PRIORIDAD	PERIODO MULTIANUAL	META	PROGRAMACION MENSUAL												TOTAL ANUAL			
							1	2	3	4	5	6	7	8	9	10	11	12		25		
AOI00172100020	ESTUDIOS DE PRE-INVERSION	150101 - LIMA	DOCUMENTO	Alta	2022	FISICO	0	0	0	0	0	0	0	0	0	0	0	0	1	1		
						COSTEO S/	0	0	0	0	0	0	0	0	0	0	0	0	0	217,727,620.00	217,727,620.00	
						FISICO	0	0	0	0	0	0	0	0	0	0	0	0	0	0	1	1
						COSTEO S/	0	0	0	0	0	0	0	0	0	0	0	0	0	0	271,081,595.00	271,081,595.00

COSTEO TOTAL AÑO 2021 S/ 49,911,962.00
COSTEO TOTAL AÑO 2022 S/ 261,155,031.00
COSTEO TOTAL AÑO 2023 S/ 313,251,443.00

U.M. = Unidad de Medida

FIRMA