

San Isidro, Julio 1 de 1996

SEÑORES
BANCO DE LA NACION
PRESENTE. -

De nuestra consideración:

Adjunto a la presente el cheque de gerencia # 0008014 a favor del Tesoro Público para ser depositado en la cuenta 6-000-020492 MEF DGTP por la suma de US\$ 67386.63 ,correspondiente al mes de Junio 96.

El monto en mención corresponde al programa de venta de acciones a los trabajadores del Banco Continental y Subsidiarias celebrado con CONADE.

Atentamente
BANCO CONTINENTAL

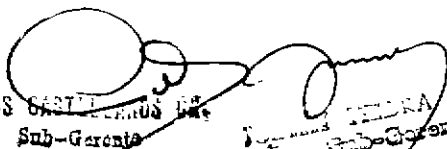
CARLOS CASTAÑEDA
Sub-Gerente

C.C.
COPRI Sr.Llosa
Sra.Chang
Comision de Promoción de la Inversión Privada



BANCO DE LA NACION

PARA ABONAR EN
LA CTA. CTE. N°

6-000-020492

DE

1122-0679

UTILICE UNA SOLA PAPELETA PARA CADA TIPO DE DEPOSITO

MARQUE CON UNA X EL RECUADRO CORRESPONDIENTE A FIN DE IDENTIFICAR SU TIPO DE DEPOSITO

EFFECTIVO

CHEQUES
MISMO BANCO

CHEQUES
OTROS BANCOS

CHEQUES
SOBRE
BANCOS DEL
EXTERIOR

SIRVASE ANOTAR EL N° DE SU CTA.
CTE. AL DORSO DE CADA CHEQUE

00000003

020492

174215

CHERO/PERUANO

PERU

IMPORTE

8412.67

OP-040

311796

TOTAL EFFECTIVO O CHEQUES

8412.67

IMPORTE BANCO DE LA NACION

FECHA

FIRMA DEL DEPOSITANTE

SELO Y V. B. DEL CAJERO

NOTA DE CARGA

02/07/96

020492

MINISTERIO DE ECONOMIA Y FINANZAS

DIRECC. GRAL. TESORO PUBLICO

VTAS. ACC. / ACT. EMP. ESTADO D.S. 139 '91

JR. JUNIN N. 341

LIMA

IMPORTE QUE HEMOS CARGADO A SU CTA. CTE. EN DOLARES

REF. ABONO CTA. ESPECIAL NRO. 123733

3 MEE DGT. FONDOS DE PRIVATI. APERTURADA EN FL RCR

OFICIO NRO. 444, 95, EE/77.17

SIGUIENDO INSTRUCCIONES DE LA REFERENCIA ROR



CONTICARD

BANCO CONTINENTAL



San Isidro, Agosto 02 de 1996

Señores
CONADE
Presente .-

De nuestra consideración :

De conformidad con lo establecido en el punto 5.2 del contrato privado de administración del Programa de Venta de Acciones a los trabajadores del Banco Continental y Subsidiarias celebrado con Uds. les confirmamos haber efectuado el pago en la cuenta del MEF DGETP del Tesoro Público 6-000-020492 correspondiente al mes de Julio 96.

Para tal fin depositamos en el Banco de la Nación nuestro cheque N° 1131386 por US\$ 67,192.51 y adjuntamos copia de la carta de recepción del Banco de la Nación.

Atentamente

BANCO CONTINENTAL

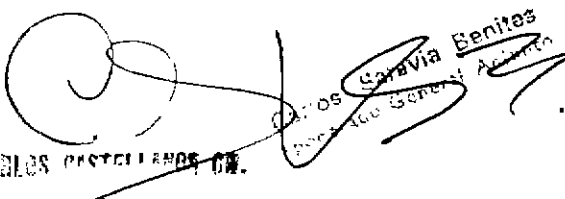
CARLOS SARAVIA BENITES
Gerente General de Acciones

C.C. : CEPRI Sr. Luna
COPRI Sr. LLOSA
Sra. Chang
Dirección General del Tesoro Público del MEF
At. Sr. Marcelino Cardenas



CONTICARD

BANCO CONTINENTAL



San Isidro, Setiembre 03 de 1996

Señores
BANCO DE LA NACION
Presente .-

De nuestra consideración :

Adjunto a la presente el cheque de gerencia N° 1140716 a favor del Tesoro Público para ser depositado en la cuenta 6-000-020492 MEF-DGTP por la suma de US\$ 64,866.86, correspondiente al mes de Agosto 96.

El monto en mención corresponde al programa de Venta de Acciones a los trabajadores del Banco Continental y Subsidiarias celebrado con CONADE.

Atentamente

BANCO CONTINENTAL

CARLOS CASTELLANOS
Enr. Gerencia

Carlos Serevia Benites
Apoderado General Adjunto

C.C. : CEPRI Sr. Luna (Tda. 20 CC BC)
COPRI Sr. LLOSA
Sra. Chang

WITTECE UNA SOLA FAPLEIA PLACAZI UNO REPOSIO

STAGQUE CANTINA X TE DI CLAVHO E CONTO S'CONTO PPE - CANTINO
DORELLU ARCATI PPO DE TU DOGLLO

264020009

MEF-DGTD

Ref: 20055/N of Ben

~~CONFIDENTIAL~~ NACION

BANCO DE LA VALDIVIA

1950

1961-1962

11-55

THE UNIVERSITY OF CHICAGO

7660121

TOTAL EFFECTIVO CHEQUES \$ 17,82 x3

12187.83



Banco Continental

San Isidro, Noviembre 07 de 1996

Senores
BANCO DE LA NACION
Presente .-

De nuestra consideracion :

Adjunto a la presente el cheque de gerencia N° 1171177 a favor del Tesoro Publico para ser depositado en la cuenta 6-000-020492 MEF-DGTP por la suma de US\$ 55,696.74, correspondiente al mes de Octubre 96.

El monto en mencion corresponde al programa de Venta de Acciones a los trabajadores del Banco Continental y Subsidiarias celebrado con CONADE.

Atentamente

BANCO CONTINENTAL



OSCAR FUENTES MONTI
Apoderado General Adj.



LUIS ISLA MOLERO
Apoderado

C.C. : CEPRI Sr. Luna (Tda. 20 CC BC)
COPRI Sr. LLOSA
Sra. Chang

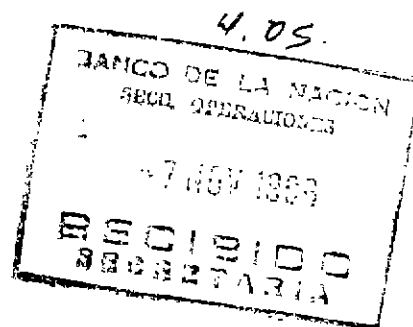



Banco Continental

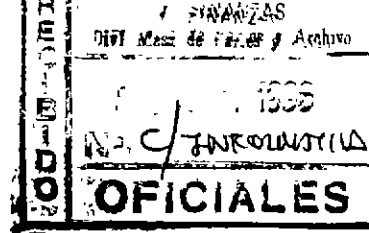

San Isidro, Octubre 03 de 1996

Senores
CONADE
Presente .-

De nuestra consideracion :

De conformidad con lo establecido en el punto 5.2 del contrato privado de administracion del Programa de Venta de Acciones a los trabajadores del Banco Continental y Subsidiarias celebrado con Uds. les confirmamos haber efectuado el pago en la cuenta del MEF DGTP del Tesoro Publico 6-000-020492 correspondiente al mes de Setiembre 96.

Para tal fin depositamos en el Banco de la Nacion nuestro cheque N# 1159244 por US\$ 63,567.35 y adjuntamos copia de la carta de recepcion del Banco de la Nacion.

Atentamente

BANCO CONTINENTAL

MANZOS
Libre

C.C. : CEPRI Sr. Luna - Edif. PetroPeru P9
COPRI Sr. LLOSA - Edif. PetroPeru P9
Sra. Chang
Direccion General del Tesoro Publico del MEF
At. Sr. Marcelino Cardenas



BANCO CONTINENTAL

APARTADO 3849 - LIMA 100

LIMA - PERU

CABLES: "CONTIBANK" TELEX: 21282 P E CONTIBANK

SWIFT: BCON PE PL FAX: (0051) (014) 409037

"AÑO DE LOS SEISCIENTOS MIL TURISTAS"

San Isidro, 26 de Setiembre de 1,996

Señores:
CONADE
Presente.-

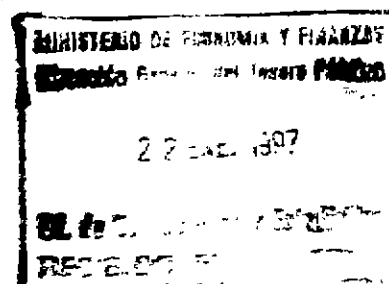

De nuestra consideración:

De conformidad con lo establecido en el punto 9.1 del contrato privado de Administración del Programa de Venta de Acciones a los trabajadores del Banco Continental y Subsidiarias celebrado con ustedes, les confirmamos haber efectuado el abono en la cuenta 6-000-020492 del MEF DGTP del Tesoro Público, correspondiente al incumplimiento en el pago de cuotas.

Para tal fin depositamos en el Banco de la Nación nuestro cheque #1178710 por US\$14 812.29 copia de esta documentación adjuntamos un anexo (1) a la presente.

Muy Atentamente,

BANCO CONTINENTAL

P.P.

[Handwritten signature]
MERCEDES VILLALBA PRLAN
Jefe de División

c.c. Sr. M. Cardenas - Dirección General del Tesoro Público del ME
Sr. A. Luna - CEPRI



Banco Continental

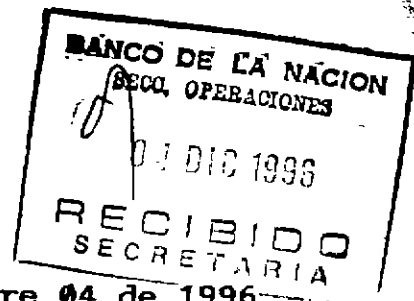

San Isidro, Diciembre 04 de 1996

Senores
BANCO DE LA NACION
Presente .-

De nuestra consideracion :

Adjunto a la presente el cheque de gerencia N° 01188456 a favor del Tesoro Publico para ser depositado en la cuenta 6-000-020492 MEF-DGTP por la suma de US\$ 60,426.79, correspondiente al mes de Noviembre 96.

El monto en mencion corresponde al programa de Venta de Acciones a los trabajadores del Banco Continental y Subsidiarias celebrado con CONADE.

Atentamente

BANCO CONTINENTAL

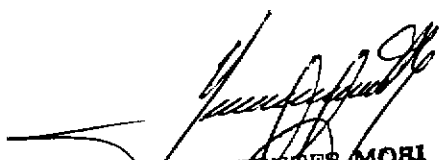
OSCAR FUENTES MORI
Apoderado General Adjunto

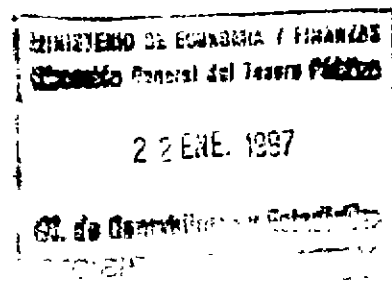

C.C. : CEPRI Sr. Luna (Tda. 20 CC BC)
COPRI Sr. LLOSA
Sra. Chang

BANCO CONTINENTAL

APARTADO 3849 - LIMA 100

LIMA - PERU

CABLES: "CONTIBANK" TELEX: 21282 PE CONTIBANK

SWIFT: BCON PE PL FAX: (0051) (014) 409037

"AÑO DE LOS SEISCIENTOS MIL TURISTAS"

San Isidro ,31 de Diciembre de 1996

Señores:

BANCO DE LA NACION

Presente.-

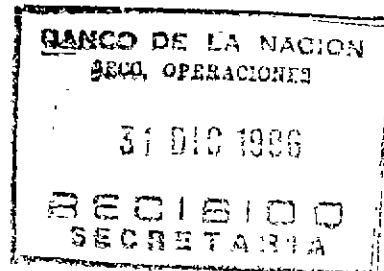

De nuestra consideración:

Adjunto a la presente, le remitimos el cheque #1178845 a favor del Tesoro Público para ser depositado en la cuenta 6-000-020492 MEF DGTP por la suma de US\$4 565,92

El monto en mención corresponde al programa de venta de acciones a los trabajadores del Banco Continental, en el caso del incumplimiento en el pago de tres cuotas, señalada en la cláusula cuarta del contrato.

Muy Atentamente,

BANCO CONTINENTAL

p.p.

Andrés Velásquez Peláez
Jefe de División

Raquel C. de Cornejo
RAQUEL C. DE CORNEJO
Apoderado General Adl.

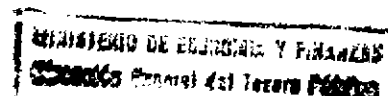

22 ENE. 1997

Min. de Economía y Finanzas

c.c. Sr. M. Cardenas - Dirección General del Tesoro Público del MEF
Sr. A. Luna - CEPRI