

# CAMBIOS INCORPORADOS EN LA VERSION 4.9.9.1 MÓDULO DE DEUDA PÚBLICA

# MDP

## SIAF-GL

23/02/2007 10:00

### 1-INTRODUCCION

De acuerdo al Comunicado N° 004-2006-EF/75.01 – Aplicativo Módulo de Deuda (publicado el 13/07/2006), la Dirección Nacional del Endeudamiento Público (DNEP) hace de conocimiento a los Gobiernos Locales el nuevo aplicativo “Módulo de Deuda”, en el Sistema Integrado de Administración Financiera (SIAF) a través del cual se registrarán las concertaciones, los desembolsos y la atención del Servicio de las operaciones de endeudamiento y de administración de deuda que celebren los Gobiernos Locales.

En este sentido, la versión 4.9.9.1 del Sistema Integrado de Administración Financiera para Gobiernos Locales (SIAF-GL) ha incorporado cambios en el Módulo de Deuda Pública que permitirán mejorar el Envío de información de los datos registrados y/o modificados.



### 2-CAMBIOS INCORPORADOS

A continuación se detallará los cambios Incorporados al Módulo de Deuda Pública:

#### 2.1. Concertaciones

En la pestaña Concertaciones en el campo Acreedor al seleccionar con la tecla F1 – ayuda, el sistema mostrará la lista de acreedores donde se han incorporado los nuevos nombres de Acreedores con su respectivo RUC. Ver Pantalla N° 1

#### Pantalla N° 1 Concertaciones

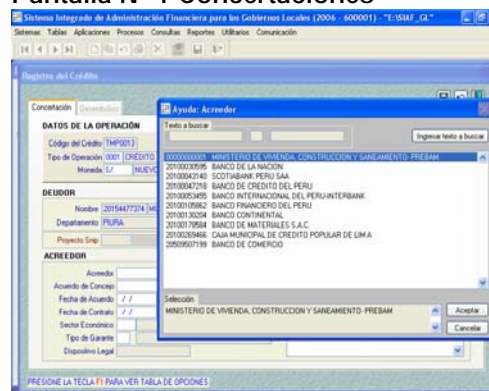

#### 2.2. Desembolsos \ Cronogramas

En la pestaña Desembolsos se incorporan los siguientes cambios:

1.-Si el usuario ha registrado varios desembolsos para un mismo Crédito, encontrándose todos en estado A (aprobados) y luego este, procede a efectuar cambios en uno de ellos, al momento de grabar  el sistema cambiará a estado P (pendiente) todos los desembolsos que correspondan a ese crédito, además de todos los cronogramas y pagos registrados de cada desembolso.

En el sistema además se tendrá que generar nuevo Cronograma.

Ver Pantalla N° 2 y N° 3.

### Pantalla N° 2 Desembolsos/Edición

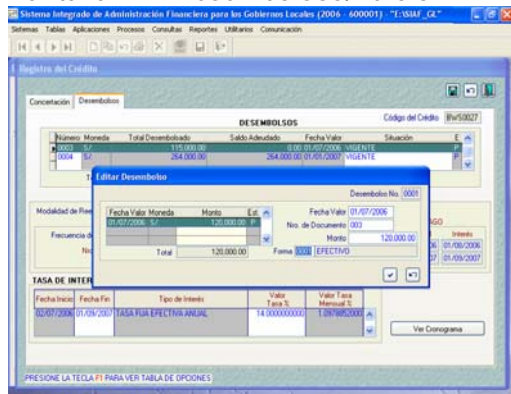

### Pantalla N° 3 Desembolsos/Cambio de Estado

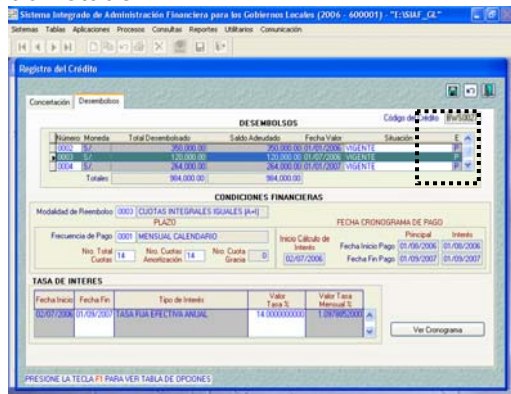

2.-Al encontrarse dentro de la pantalla de Desembolso el usuario procederá a dar clic en el botón derecho del Mouse seleccionando la opción habilitar envío.

Ver Pantalla N° 4.

### Pantalla N° 4 Desembolsos/Habilitar Envío

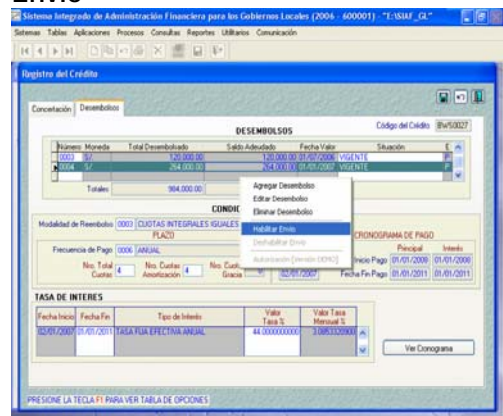

3.-Automáticamente todos los desembolsos, cronogramas de pagos y pagos cambiarán a estado N y estarán listos para su transmisión a la Base de Datos SIAF.

Ver Pantalla N° 5, N° 6 y N° 7

### Pantalla N° 5 Desembolsos/Cambio de Estado

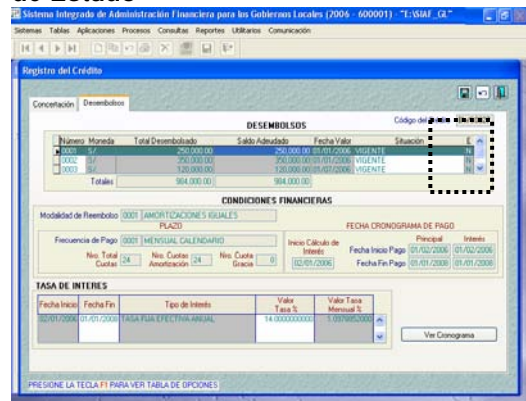

## Pantalla N° 6 Cronograma/Cambio de Estado

Cuenta	Fecha Vencimiento	Moneda	Monto Anotación	Monto Interés	Monto Comisión	Total Cuentas	Saldo
1-01/02/2006-S/	10/416.67	2,744.71	0.00	13,563.36	229,583.53	N	
2-01/02/2006-S/	10/416.67	2,830.25	0.00	13,547.02	229,188.66	N	
3-01/04/2006-S/	10/416.67	2,915.79	0.00	12,532.84	219,249.93	N	
4-01/05/2006-S/	10/416.67	2,401.62	0.00	12,818.29	308,133.76	N	
5-01/06/2006-S/	10/416.67	2,267.26	0.00	12,703.63	197,816.69	N	
6-01/07/2006-S/	10/416.67	2,132.90	0.00	12,589.07	187,499.64	N	
7-01/08/2006-S/	10/416.67	2,098.53	0.00	12,474.50	177,083.31	N	
8-01/09/2006-S/	10/416.67	1,964.17	0.00	12,360.04	166,666.98	N	
9-01/10/2006-S/	10/416.67	1,829.81	0.00	12,246.48	156,250.65	N	
10-01/11/2006-S/	10/416.67	1,715.45	0.00	12,132.12	145,834.32	N	
11-01/12/2006-S/	10/416.67	1,601.09	0.00	12,017.76	135,417.99	N	
12-01/01/2007-S/	10/416.67	1,486.73	0.00	11,903.39	124,999.66	N	
13-01/02/2007-S/	10/416.67	1,372.37	0.00	11,789.03	114,583.33	N	
14-01/03/2007-S/	10/416.67	1,258.01	0.00	11,674.66	104,166.99	N	
TOTALES	250,000.00	34,308.90	0.00	264,308.90			

## Pantalla N° 8 Cronograma /Modificación

Cuenta	Fecha Vencimiento	Moneda	Monto Anotación	Monto Interés	Monto Comisión	Total Cuentas	Saldo
1-01/02/2006-S/	10/416.67	2,744.71	0.00	13,563.36	229,583.53	N	
2-01/02/2006-S/	10/416.67	2,830.25	0.00	13,547.02	229,188.66	N	
3-01/04/2006-S/	10/416.67	2,915.79	0.00	12,532.84	219,249.93	N	
4-01/05/2006-S/	10/416.67	2,401.62	0.00	12,818.29	308,133.76	N	
5-01/06/2006-S/	10/416.67	2,267.26	0.00	12,703.63	197,816.69	N	
6-01/07/2006-S/	10/416.67	2,132.90	0.00	12,589.07	187,499.64	N	
7-01/08/2006-S/	10/416.67	2,098.53	0.00	12,474.50	177,083.31	N	
8-01/09/2006-S/	10/416.67	1,964.17	0.00	12,360.04	166,666.98	N	
9-01/10/2006-S/	10/416.67	1,829.81	0.00	12,246.48	156,250.65	N	
10-01/11/2006-S/	10/416.67	1,715.45	0.00	12,132.12	145,834.32	N	
11-01/12/2006-S/	10/416.67	1,601.09	0.00	12,017.76	135,417.99	N	
12-01/01/2007-S/	10/416.67	1,486.73	0.00	11,903.39	124,999.66	N	
13-01/02/2007-S/	10/416.67	1,372.37	0.00	11,789.03	114,583.33	N	
14-01/03/2007-S/	10/416.67	1,258.01	0.00	11,674.66	104,166.99	N	
TOTALES	34,308.90	0.00	0.00	34,308.90	10,292.67		

## Pantalla N° 7 Pagos/Cambio de Estado

Fecha Vencimiento	Moneda	Monto Anotación	Monto Interés	Monto Comisión	Monto	Total	Estado
10/01/02/2006	S/	2,744.71	0.00	0.00	2,744.71	2,744.71	VIGENTE
10/01/02/2006	S/	2,830.25	0.00	0.00	2,830.25	2,830.25	VIGENTE
10/01/04/2006	S/	2,915.79	1,229.89	0.00	4,145.68	4,145.68	VIGENTE
10/01/05/2006	S/	1,143.36	0.00	0.00	1,143.36	1,143.36	VIGENTE
TOTALES		24,110.89	3,688.71	0.00	27,800.75		

## Pantalla N° 9 Cronograma/Cambio de Estado

Cuenta	Fecha Vencimiento	Moneda	Monto Anotación	Monto Interés	Monto Comisión	Total Cuentas	Saldo
1-01/02/2006-S/	10/416.67	2,744.71	0.00	13,563.36	229,583.53	N	
2-01/02/2006-S/	10/416.67	2,830.25	0.00	13,547.02	229,188.66	N	
3-01/04/2006-S/	10/416.67	2,915.79	0.00	12,532.84	219,249.93	N	
4-01/05/2006-S/	10/416.67	2,401.62	0.00	12,818.29	308,133.76	N	
5-01/06/2006-S/	10/416.67	2,267.26	0.00	12,703.63	197,816.69	N	
6-01/07/2006-S/	10/416.67	2,132.90	0.00	12,589.07	187,499.64	N	
7-01/08/2006-S/	10/416.67	2,098.53	0.00	12,474.50	177,083.31	N	
8-01/09/2006-S/	10/416.67	1,964.17	0.00	12,360.04	166,666.98	N	
9-01/10/2006-S/	10/416.67	1,829.81	0.00	12,246.48	156,250.65	N	
10-01/11/2006-S/	10/416.67	1,715.45	0.00	12,132.12	145,834.32	N	
11-01/12/2006-S/	10/416.67	1,601.09	0.00	12,017.76	135,417.99	N	
12-01/01/2007-S/	10/416.67	1,486.73	0.00	11,903.39	124,999.66	N	
13-01/02/2007-S/	10/416.67	1,372.37	0.00	11,789.03	114,583.33	N	
14-01/03/2007-S/	10/416.67	1,258.01	0.00	11,674.66	104,166.99	N	
TOTALES	250,000.00	34,308.90	0.00	264,308.90			

## Cronogramas

4.-Si se registraron uno o varios Desembolsos dentro de un Crédito, los cuales han generado cronogramas y el usuario efectúa cambios o modificaciones en el **cronograma de pagos**, Automáticamente se habilitará para envío (estado N) el cronograma modificado y todos sus pagos registrados, además si existieran otros cronogramas y/o pagos que pertenecen al mismo Crédito entonces el sistema también los habilitará para envío (estado N).  
Ver Pantalla N° 8 y N° 9

## 2.3. Pagos.

1.-Cuando se modifica(n) pagos de uno o varios desembolsos que correspondan a un mismo Crédito al habilitar para envío este pago o pagos modificados también se habilitarán para envío los pagos que se encuentren en estado A (aprobado) que correspondan a los desembolsos de un mismo crédito. De forma automática se habilitarán para envío todos los cronogramas a los cuales pertenecen estos pagos. Luego el usuario procederá a efectuar la transmisión de datos.

Ver Pantalla N° 10 y N° 11

### Pantalla N° 10 Pagos /Modificación

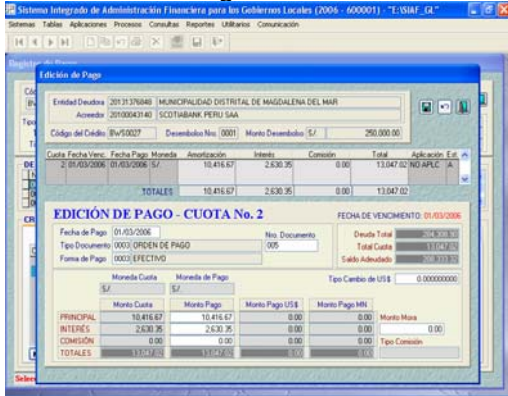

### Pantalla N° 12 Transmisión de Datos

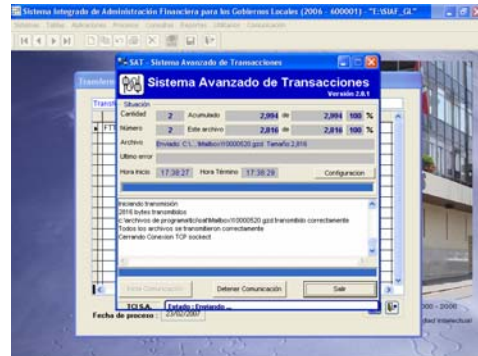

### Pantalla N° 11 Pagos/Cambio de Estado

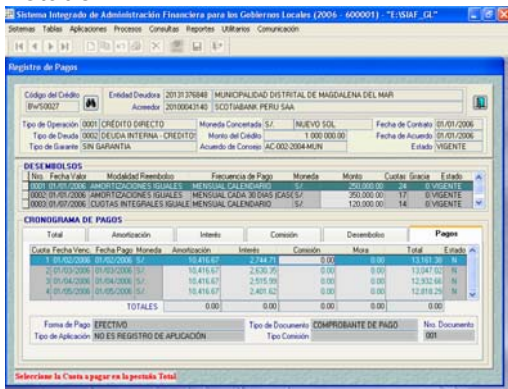

### 2.3. Transmisiones.

El usuario procederá a efectuar las transmisiones de los registros y/o modificaciones respectivas ingresando al menú Comunicación / Transferencia de Datos.

Ver Pantalla N° 12