



**CONVENIO DE APOYO PRESUPUESTARIO AL  
PROGRAMA PRESUPUESTARIO ACCESO DE LA  
POBLACIÓN A LA IDENTIDAD ENTRE EL MEF/DGPP Y  
EL RENIEC  
(IMPLEMENTACION)  
SETIEMBRE 2012**



## Ubicación

DEPARTAMENTO	ORAS
AMAZONAS	7
CAJAMARCA	8
HUANUCO	5
AYACUCHO	6
APURIMAC	5
HUANCAVELICA	3





## 2. SERVICIO



## SERVICIO EN ORAS EUROSPAN

1. REGISTROS CIVILES:  
NACIMIENTOS Y DEFUNCIONES
2. DOCUMENTO NACIONAL DE IDENTIDAD:  
TRÁMITES  
ENTREGAS DE DNI
3. REGISTROS Y DNI EN CENTROS DE LA  
RED ASISTENCIAL

SERVICIO NUEVO: CNV en línea en todas  
las ORAS EUROSPAN



## ASPECTOS A CONSIDERAR EN SERVICIO TEMAS PARA DISCUSIÓN

1. PROPORCIONAR NRO DNI AL MOMENTO DEL REGISTRO, PARA QUE USUARIOS PUEDAN INSCRIBIRSE EN SIS
2. RECONOCIMIENTO EN LA ORA
3. REGISTRO DE PADRES NO DOCUMENTADOS



# REGISTRO DEL ACTA DE NACIMIENTO Y DEL TRÁMITE Y EMISIÓN DEL DNI DE MENOR EN ORAS

EN LA ORA

## DIFUSIÓN

- Entrega de DNI- niños
- Fotos gratis

**Día:**  
**18 de febrero**  
**Hora:**  
**8:30 a.m - 5: 00 p.m**

## ENTREGA DEL ACTA DE NACIMIENTO

## TRAMITE DEL DNI DEL MENOR

## ENTREGA DEL DNI A LOS PADRES O TUTORES

## PROCESAMIENTO Y EMISION DEL DNI

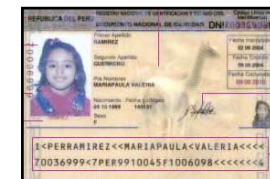



### 3. IMPLEMENTACIÓN

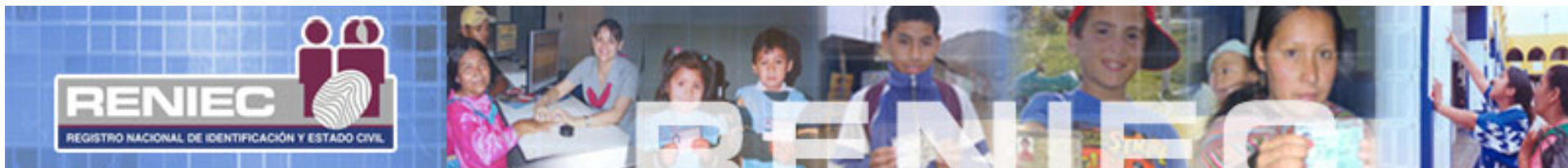

# IMPLEMENTACION

Implementación de ORAS EUROPA Y NIEVA  
RRCC - DNI

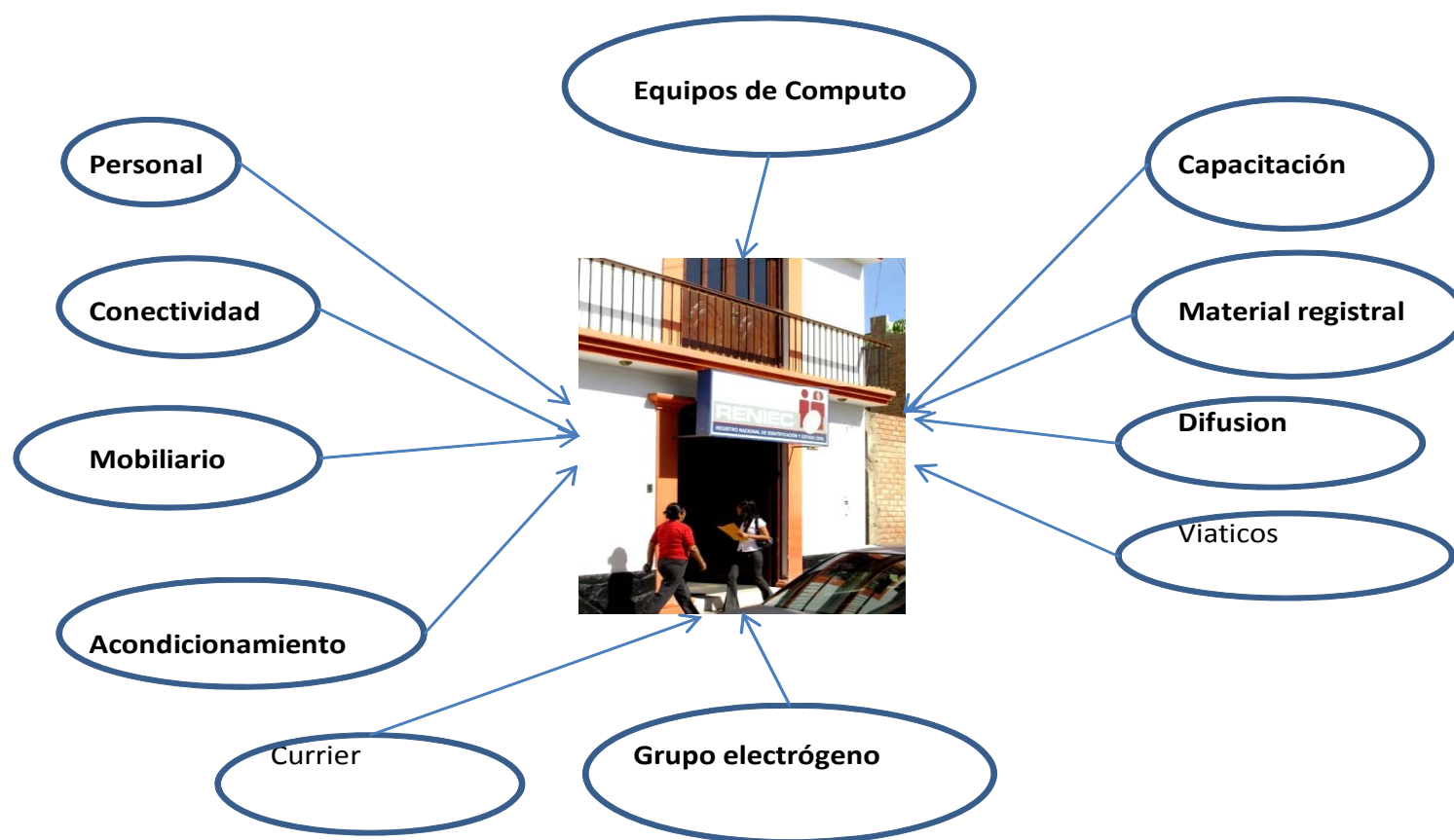





## DATOS REQUERIDOS POR CADA LOCAL

### ACTA DE ACUERDO-REUNION

#### ACTA DE VERIFICACIÓN

En Abancay siendo las 12:00 horas, del 31 de julio del año en curso, se reunieron en la Dirección del Hospital Regional en Abancay, el Administrador Agencia RENIEC Abancay Sr. Wilfredo Huananahui Sánchez, el Méd. Jorge Luis Ruiz Prieto Director Adjunto y Econ. Julia Bolívar Chipayo Directora de Administración del Hospital Regional Guillermo Díaz de la Vega de Abancay, con la finalidad de verificar el ambiente asignado para la instalación de la Oficina Registral Auxiliar (ORA), la misma que se constata el ambiente que se encuentra ubicada en el primer nivel del Hospital teniendo el área aproximadamente 16 metros cuadrados teniendo todas las comodidades del caso para la atención del público.

Según el representante de RENIEC dicho ambiente es adecuado para el funcionamiento e implementación de la ORA.

No habiendo, más asuntos que tratar se suscribe el presente acta en señal de su conformidad.

  
 Wilfredo Huananahui Sánchez  
 ADMINISTRADOR DE AGENCIAS RENIEC  
 DNI: 810387184

  
 Econ. Julia Bolívar Chipayo  
 DIRECTORA DE ADMINISTRACIÓN

### FOTOS: -DE LA UBICACIÓN -DEL AMBIENTE

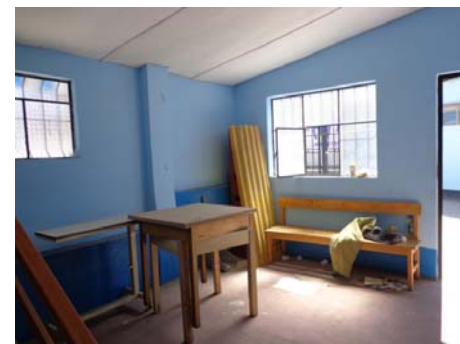

[illegible]









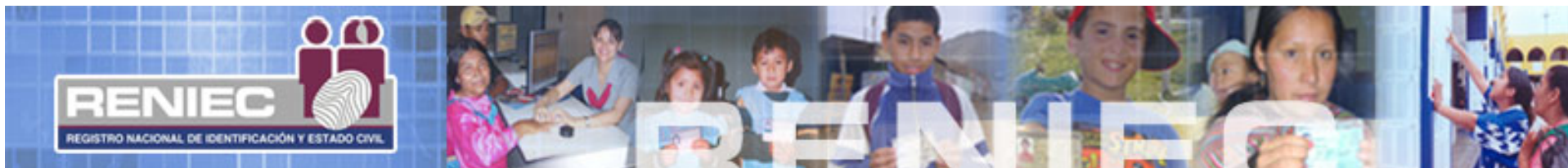

## REQUERIMIENTOS BASICOS PARA LOCALES DE ORA:

ITEM	DESCRIPCIÓN
TIPO DE CONSTRUCCION	CONSTRUCCION MATERIAL NOBLE, BUEN ESTADO
	USO PERMANENTE, LOCAL SEGURO
AREA NECESARIA	20 M2 APROX.
UBICACION	FACIL ACCESO
	CERCA AREA MATERNIDAD
	ALEJADA DE ZONAS DE RIESGO SANITARIO, DESECHOS
OTROS ASPECTOS	EL CENTRO PROPORCIONA VIGILANCIA, LIMPIEZA Y MATERIAL DESINFECTANTE
	EL CENTRO PROPORCIONARA INDUMENTARIA PARA INGRESO DEL PERSONAL A ZONAS DE ESTANCIA DE LOS PACIENTES
	ENERGIA ELÉCTRICA, INSTALACIONES SANITARIAS





## REQUERIMIENTOS BASICOS PARA LOCALES DE ORA:

### CONVENIO DE APOYO PRESUPUESTARIO

#### CREACION DE OFICINAS REGISTRALES EN ESTABLECIMIENTOS DE SALUD

Establecimiento de Salud	GENERAL DE ANDAHUAYLAS
Departamento	APURIMAC
Provincia	ANDAHUAYLAS
Distrito	ANDAHUAYLAS
Tipo de Via (Av, Cal, Jr, Pje)	Avenida
Nombre de la Via	
AREA TOTAL (a+b)	25
INTERIOR (a)	25
AREAS LIBRES (b)	
TIPO DE CONSTRUCCION	
UBICACION	
OTROS ASPECTOS	
OBSERVACIONES	

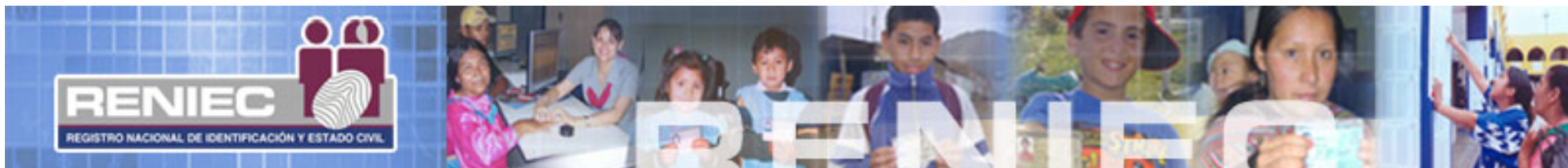

# APURIMAC

Nombre Hospital	GENERAL DE ANDAHUAYLAS	ZONAL CHINCHEROS	URIPA	GUILLERMO DIAZ DE LA VEGA	TAMBOBAMBA
Departamento	APURIMAC	APURIMAC	APURIMAC	APURIMAC	APURIMAC
Provincia	ANDAHUAYLAS	CHINCHEROS	CHINCHEROS	ABANCAY	COTABAMBAS
Distrito	ANDAHUAYLAS	CHINCHEROS	ANCO-HUALLO	ABANCAY	TAMBOBAMBA
AREA TOTAL	25	27	20	12	20
INTERIOR	25	15	20	12	20
AREAS LIBRES		12			



# AYACUCHO

HOSPITAL DE APOYO CANGALLO	HOSPITAL DE APOYO SAN FRANCISCO	HOSPITAL DE APOYO SAN MIGUEL	HOSPITAL DE SIVIA	HOSPITAL DE APOYO DE PUQUIO "FELIPE MORILLAS"	HOSPITAL DE APOYO DE CORACORA
AYACUCHO	AYACUCHO	AYACUCHO	AYACUCHO	AYACUCHO	AYACUCHO
CANGALLO	LA MAR	LA MAR	HUANTA	LUCANAS	PARINACOC UAS
CANGALLO	AYNA	SAN MIGUEL	SIVIA	PUQUIO	CORACORA

20

12

15

20

18

12

20	12	15	20	18	12



# HUANCAVELICA

PAMPAS	LIRCAY	PAUCARA
HUANCABEL	HUANCABEL	HUANCABEL
TAYACAJA	ANGARAES	ACOBAMBA
PAMPAS	LIRCAY	PAUCARA
18	9	25
18	9	25



# HUANUCO

LLATA	AUCAYACU	DE TINGO MARIA	PANAO	LA UNION
HUANUCO	HUANUCO	HUANUCO	HUANUCO	HUANUCO
HUAMALIES	LEONCIO PRADO	LEONCIO PRADO	PACHITEA	DOS DE MAYO
LLATA	JOSE	RUPA-RUPA	PANAO	LA UNION
5	18	9	0	18
5	18	9		12
				6





# AMAZONAS

APOYO BAGUA GUSTAVO LANATA	SANTA MARIA DE NIEVA	GALILEA	IMAZA	APOYO SANTIAGO APOSTOL (EX_CS.	REGIONAL VIRGEN DE FATIMA	MARIA AUXILADOR A
AMAZONAS	AMAZONAS	AMAZONAS	AMAZONAS	AMAZONAS	AMAZONAS	AMAZONAS
BAGUA	CONDORCA NQUI	CONDORCA NQUI	BAGUA	UTCUBAMB A	CHACHAPOY AS	RODRIGUEZ DE
BAGUA	NIEVA	RIO	IMAZA	BAGUA	CHACHAPOY	SAN

12

12

24

9

No hay local- Espacio libre	12	12	24	Area compartida con	9	Por confirmar

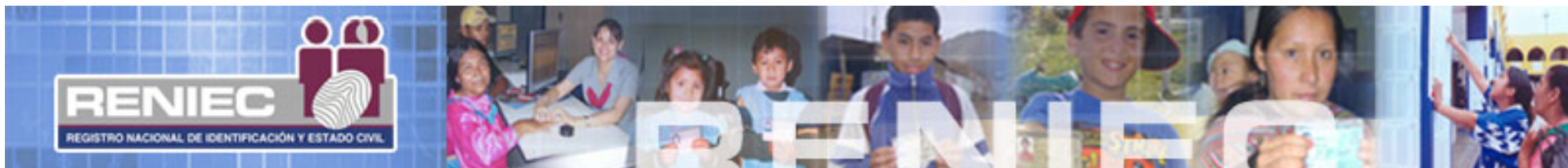

# CAJAMARCA

SAN MARCOS	DE APOYO CAJABAMBA	DE APOYO CELENDIN	BAMBAMAR CA - TITO VILLAR CABEZAS	JOSE H. SOTO CADENILLAS - CHOTA	SANTA MARIA DE CUTERVO	GRAL. JAEN	SAN IGNACIO
CAJAMARC	CAJAMARC	CAJAMARC	CAJAMARC	CAJAMARC	CAJAMARC	CAJAMARC	CAJAMARC
SAN MARCOS	CAJABAMBA	CELENDIN	HUALGAYOC	CHOTA	CUTERVO	JAEN	SAN IGNACIO
PEDRO	CAJABAMBA	CELENDIN	BAMBAMAR	CHOTA	CUTERVO	JAEN	SAN IGNACIO
24	4	20	21	9.43 area + 6.4 espacio libre	Pendiente	18	Pendiente