



CONVENIO MEF - RENIEC



Implementación del Convenio de Apoyo Presupuestal en Regiones priorizadas, y puesta en marcha de las Oficinas Registrales Auxiliares (ORA's)

MARCO DEL CONVENIO

- Con la finalidad de garantizar los derechos fundamentales de todos los peruanos se requiere de políticas que busquen lograr la equidad social, lo que implica asegurar la igualdad de oportunidades para todos y el acceso universal a los servicios básicos.



MARCO DEL CONVENIO

- El Programa Articulado Nutricional (PAN) fue uno de los cinco primeros Programas Presupuestales implementados desde el 2008 y que prioriza las intervenciones efectivas basadas en evidencias a favor de la infancia.
- El PAN tiene como resultado final reducir la prevalencia de la desnutrición crónica en niños y niñas menores de cinco años, dadas las consecuencias negativas que esta trae sobre el desarrollo de las capacidades intelectuales y, con ello, sobre las futuras oportunidades de inserción laboral y de mejora en la condición socioeconómica de las personas, lo que perpetúa las situaciones de pobreza y extrema pobreza a través de generaciones.

MARCO DEL CONVENIO

- En noviembre del 2009 se firma el Convenio de Apoyo presupuestal al Programa Articulado Nutricional (PAN) entre el estado Peruano y la Unión EUROPEA, por un monto de hasta 60 millones de euros, con el objetivo de contribuir, financiera y técnicamente con la implementación del Programa Articulado Nutricional, a fin de acelerar el proceso de reducción de la desnutrición en departamentos más pobres del país.
- El compromiso del estado Peruano es la de mantener la política macroeconómica orientada a la estabilidad, una adecuada gestión de finanzas públicas que aplica buenas prácticas internacionales y la implementación de una política de lucha contra la Desnutrición Crónica Infantil

MARCO DEL CONVENIO

- El Ministerio de Economía y Finanzas, con los recursos transferidos y por transferir de parte de la Unión Europea, en cumplimiento de lo dispuesto en la Ley y con la finalidad de cumplir los compromisos adquiridos, suscribió el 2010, Convenios con las 3 regiones que presentan las tasas más altas de Desnutrición Crónica Infantil (Huancavelica, Apurímac y Ayacucho).
- El año 2011 se suscriben Convenios con otros 3 departamentos pobres (Amazonas, Cajamarca y Huánuco) por tener igualmente altas tasas de desnutrición infantil.

MARCO DEL CONVENIO

- El presupuesto se orienta a mejorar procesos de gestión que favorezcan el acceso oportuno a las intervenciones prioritarias del PAN; sin embargo, en los distritos pobres una limitante para el acceso oportuno a las intervenciones es la afiliación al SIS, siendo un requisito el contar con el DNI, de allí la necesidad de establecer convenios con entidades nacionales: SIS, JUNTOS y RENIEC.
- En todos los casos, se establecen metas y compromisos de gestión y el incremento de cobertura de productos priorizados en 120 distritos más pobres de los 6 departamentos involucrados.

MARCO DEL CONVENIO

- En este contexto, si bien en los últimos años se han registrado importantes avances en la documentación de la población del país, todavía existen grupos de la población con problemas de indocumentación, definida como personas con carencia de Acta de Nacimiento y/o Documento Nacional de Identidad.
- Estar indocumentado hace invisible a la persona y no le permite la existencia legal ante el Estado, limitándoseles el acceso a los programas y beneficios sociales que ofrece el Estado.

MARCO DEL CONVENIO

- De acuerdo a los resultados de la Encuesta Nacional de ENAPRES, realizada por el INEI, el 84% de la Población menor de 3 años cuenta con DNI.
- En las zonas urbanas es del 87.9% mientras que en las zonas rurales se tiene una cobertura del 77.2%.
- En los distritos más pobres de departamentos priorizados, la cobertura de menores de 3 años con DNI alcanza a 71.6%, en menores de 2 años 65.6% y en menores de 01 año 51%.

- El Convenio de Apoyo Presupuestal de Acceso de la Población a Identidad, suscrito entre el MEF y RENIEC el 5 de junio 2012, tiene como objetivo:

“Incrementar la proporción de niños y niñas menores de 12 meses con DNI, antes de los 30 días de edad, en los 120 distritos más pobres de los departamentos de Amazonas, Ayacucho, Apurímac, Cajamarca, Huánuco y Huancaavelica”.



- El MEF, a través de la Dirección General de Presupuesto Público (DGPP) y el RENIEC se comprometen a realizar todas aquellas acciones que sean necesarias para la implementación de ORA's en los Establecimientos de Salud que atienden a la población del ámbito priorizado en el presente Convenio, además de coordinaciones con entidades del gobierno nacional, regional o local.



ENTIDADES PARTICIPANTES

- Gobiernos Regionales
- Direcciones Regionales de Salud
- 34 Centros de Salud seleccionados en 6 departamentos y centros de salud de las redes.
- MINSA y otras entidades relacionadas.



OBJETIVOS

- Incrementar la proporción de niños y niñas recién nacidos con DNI, cuya obtención se realice en un plazo de hasta los 30 días de nacido, en los 120 distritos priorizados, en el marco del Programa Presupuestal "Acceso de la Población a la Identidad", así como promover la adopción de instrumentos de gestión en la Entidad Pública vinculada.



- Del año 2012 al año 2014.
- El Convenio se ha firmado en Junio 2,012.



- Niños y niñas de 0 a 12 meses nacidos en los 120 distritos priorizados de los departamentos de Huancavelica, Huánuco, Apurímac, Ayacucho, Cajamarca y Amazonas



- Instalación de *Oficinas Registrales Auxiliares (ORAs)*, en establecimientos de salud con mayor demanda de atención de parto institucional, y con una cobertura de atención a dos horas de la Oficina Registral.
- Esto se complementa con el trabajo que actualmente viene haciendo RENIEC con las campañas itinerantes, en un trabajo articulado con los municipios distritales.

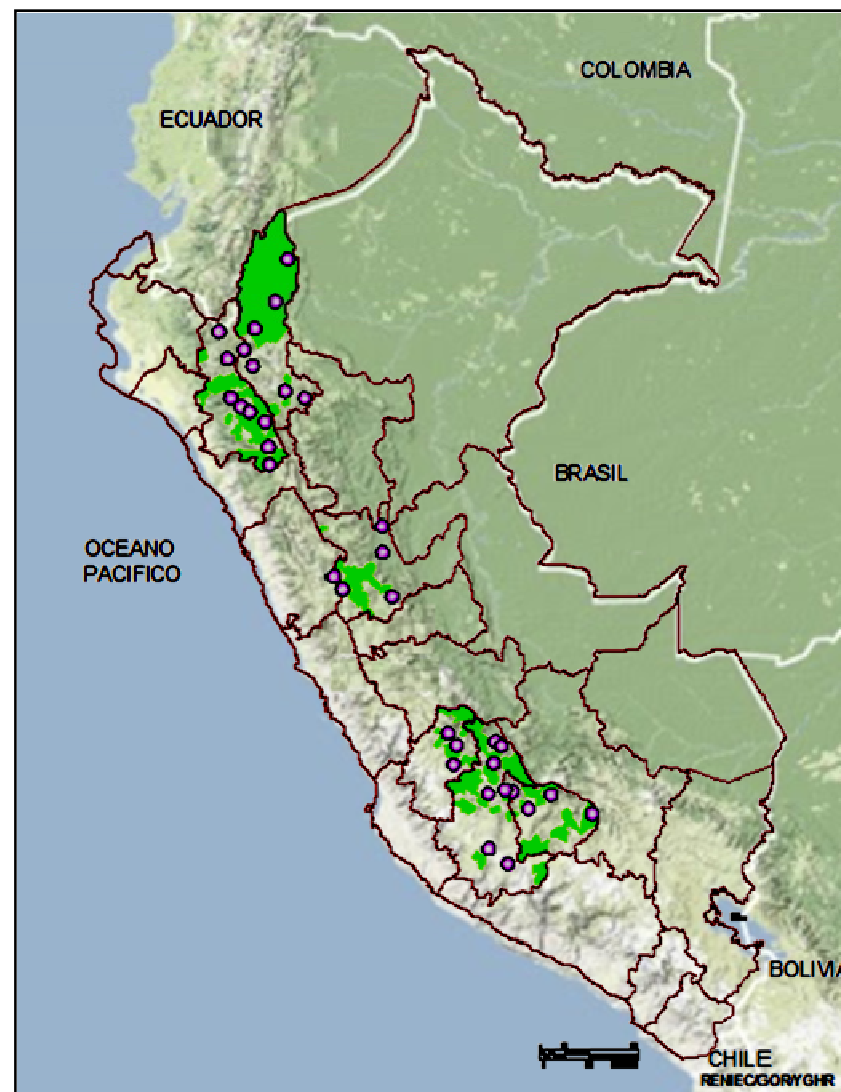

ORA CHINCHEROS
HOSP ZONAL
CHINCHEROS

ORA ANCOHUALLO
CHINCHEROS
HOSP URIPA

ORA ABANCAY
HOSP GUILLERMO
PIAZ DE VEGA

ORA ANDAHUAYLAS
HOSP GENERAL
ANDAHUAYLAS

ORA TAMBOBAMBA
HOSP TAMBOBAMBA

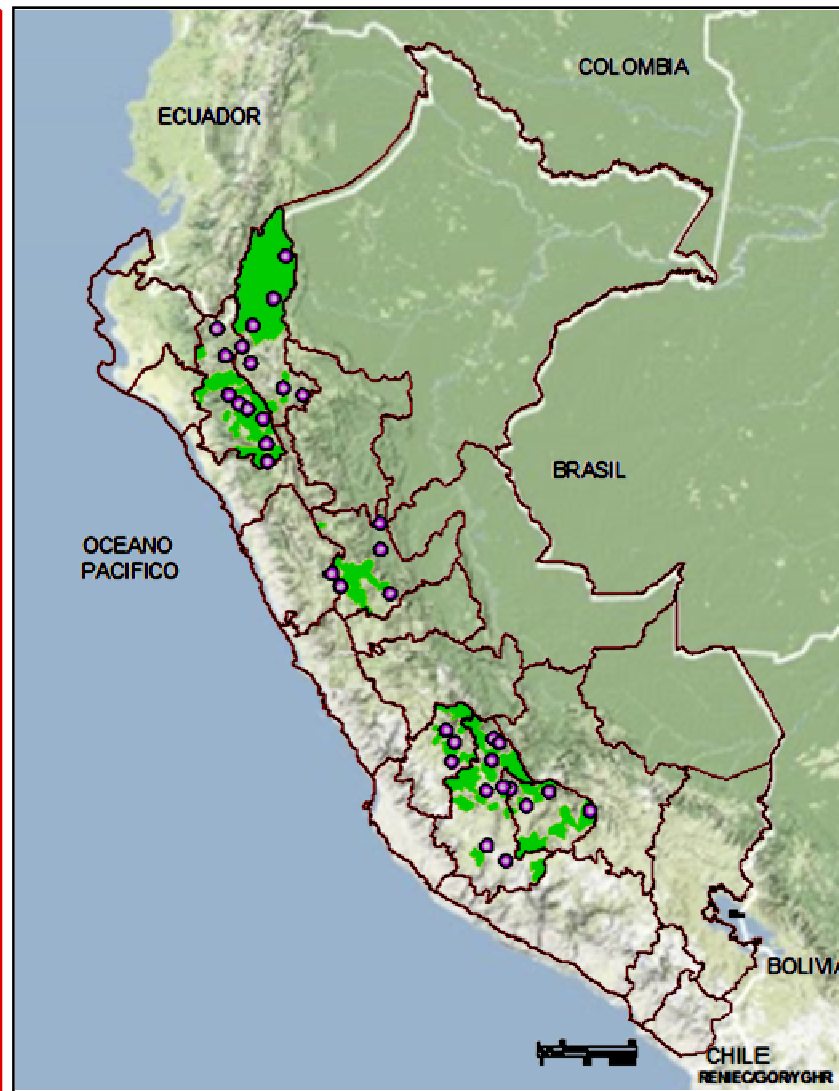
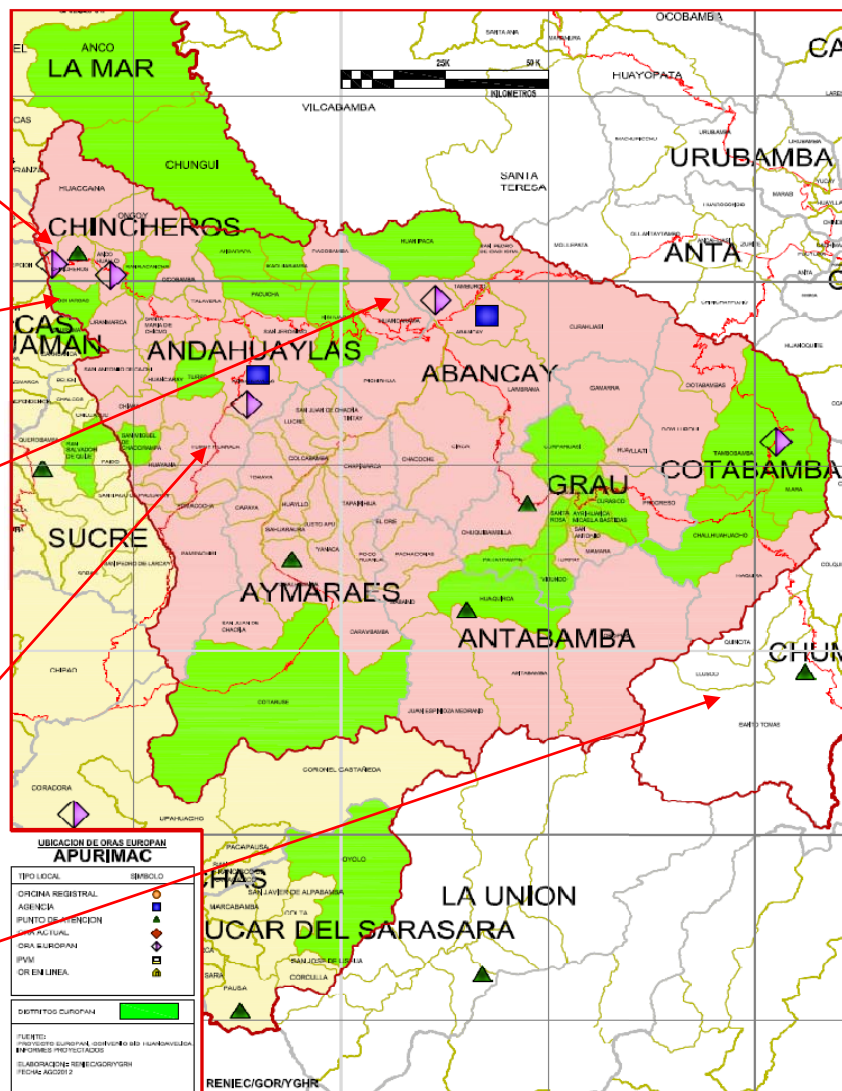

AYACUCHO

RA HUANTA
VIA
OSP SIVIA

RA AYNA- LA MAR
OSP APOYO SAN
FRANCISCO

RA SAN MIGUEL- LA MAR
OSP APOYO SAN MIGUEL

RA CANGALLO
OSP APOYO
CANGALLO

RA PUQUIO LUCANAS
OSP APOYO FELIPE
JAMAN POMA DE
YALA

RA CORACORA
PARINACOCCHAS
OSP APOYO CORACORA

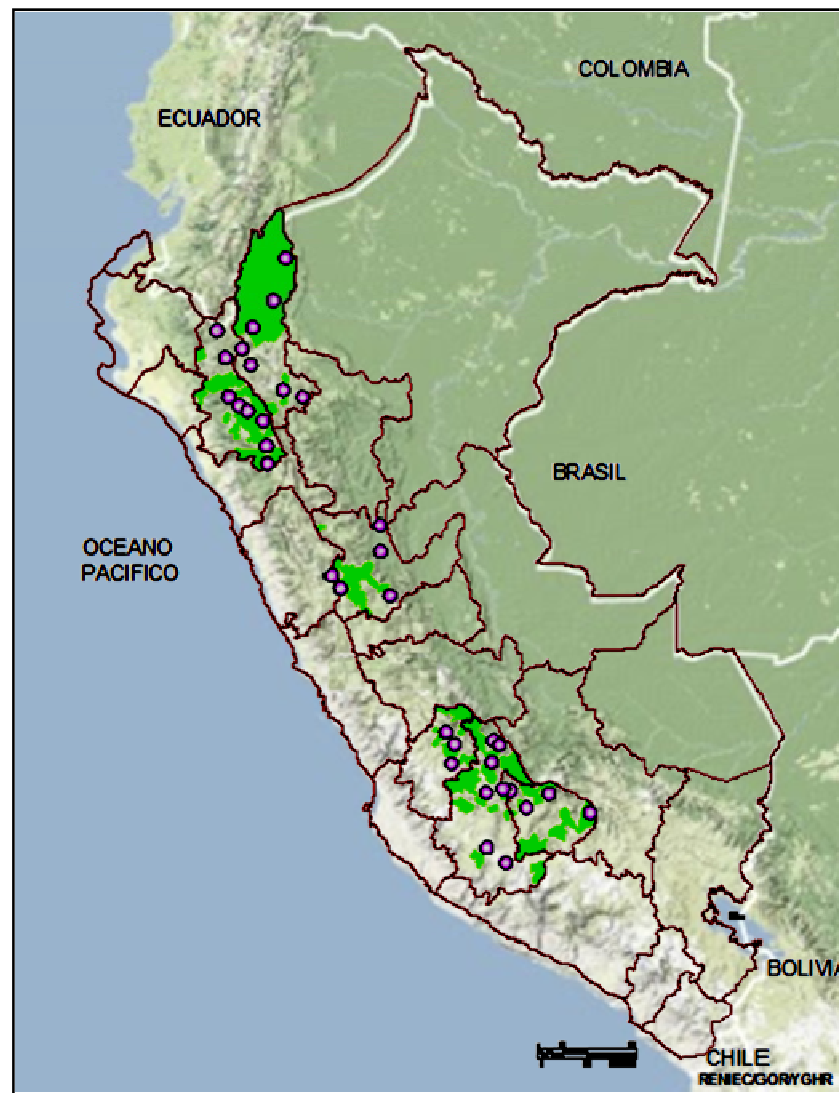
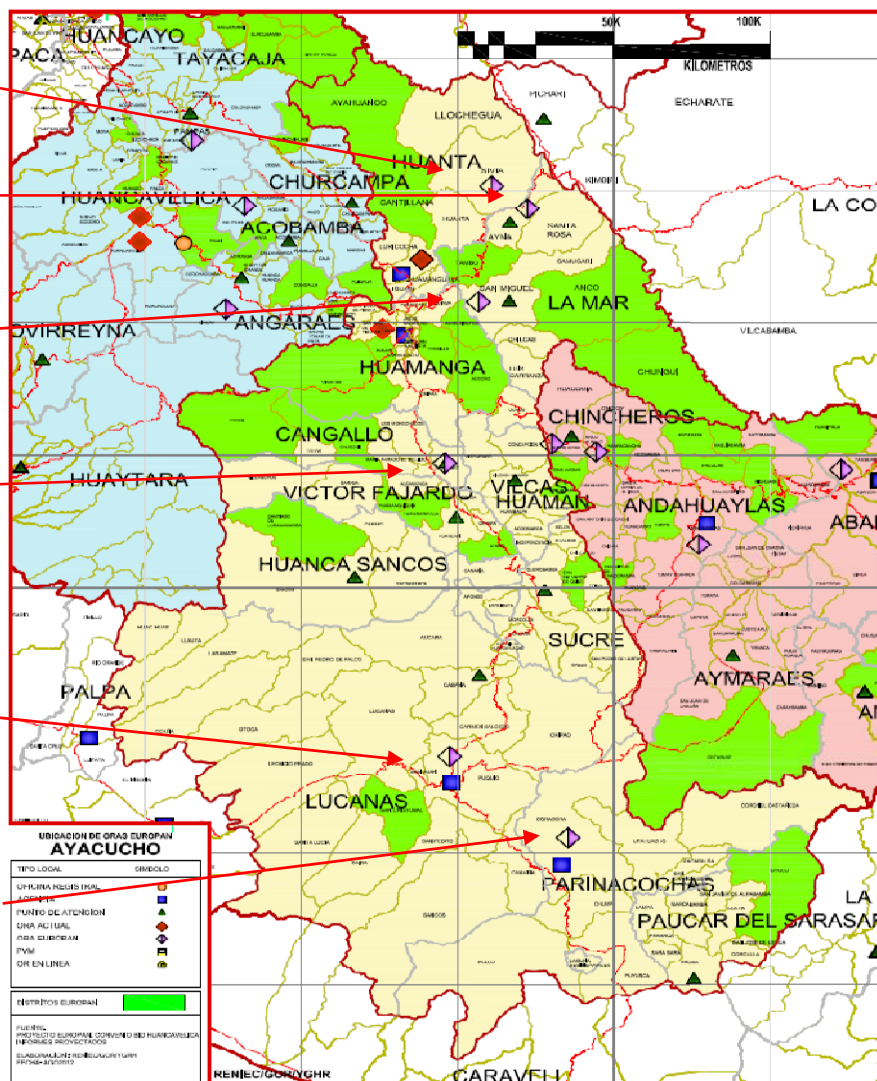

HUANCAVELICA

RA PAMPAS -
AYACAJA
OSP PAMPAS

RA LIRCAY-
NGARAES
OSP LIRCAY

RA PAUCARA
COBAMBA
OSP PAUCARA

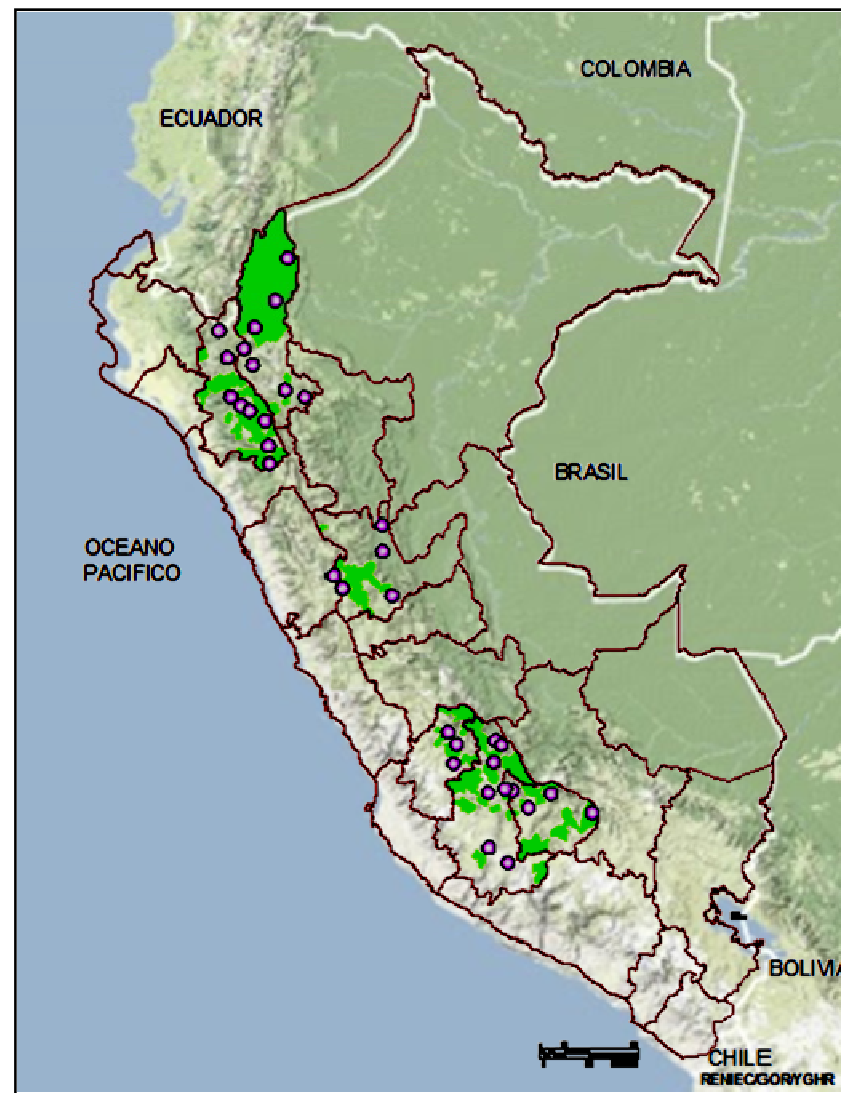
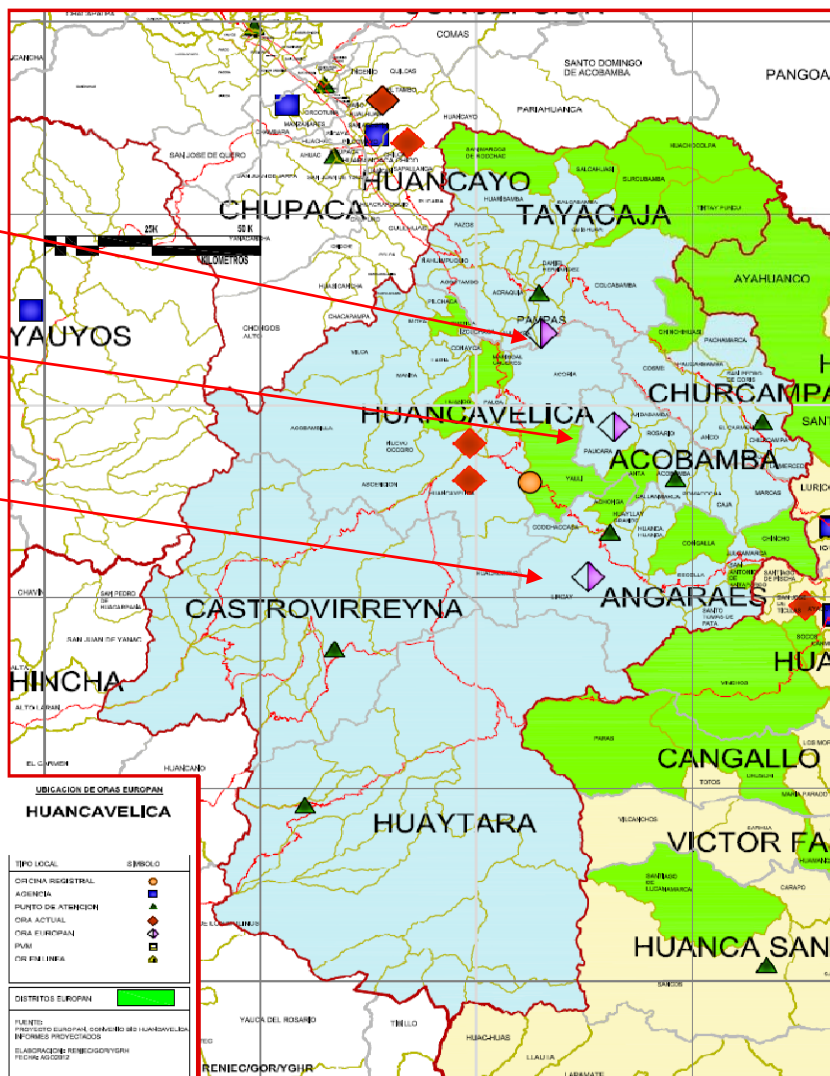

AMAZONAS

RA RIO SANTIAGO
OSP PUERTO GALILEA

RA STA MARIA NIEVA
OSP NIEVA

RA IMAZA BAGUA
OSP IMAZA

RA BAGUA
OSP GUSTAVO LANATA

RA BAGUA GRANDE
OSP SANTIAGO APOSTOL

RA CHACHAPOYAS
OSP REG VIRGEN FATIMA

RA SAN NICOLAS- R.MENDOZA
OSP.MARIA AUXILIADORA

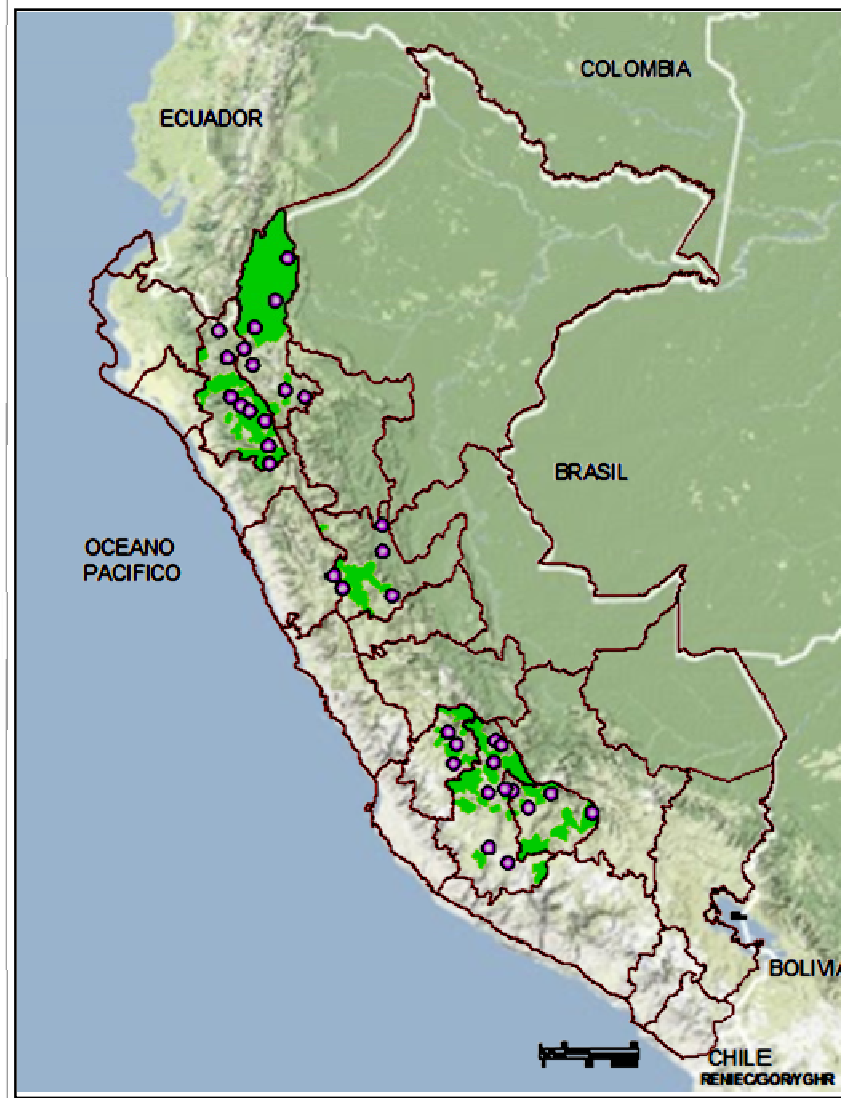
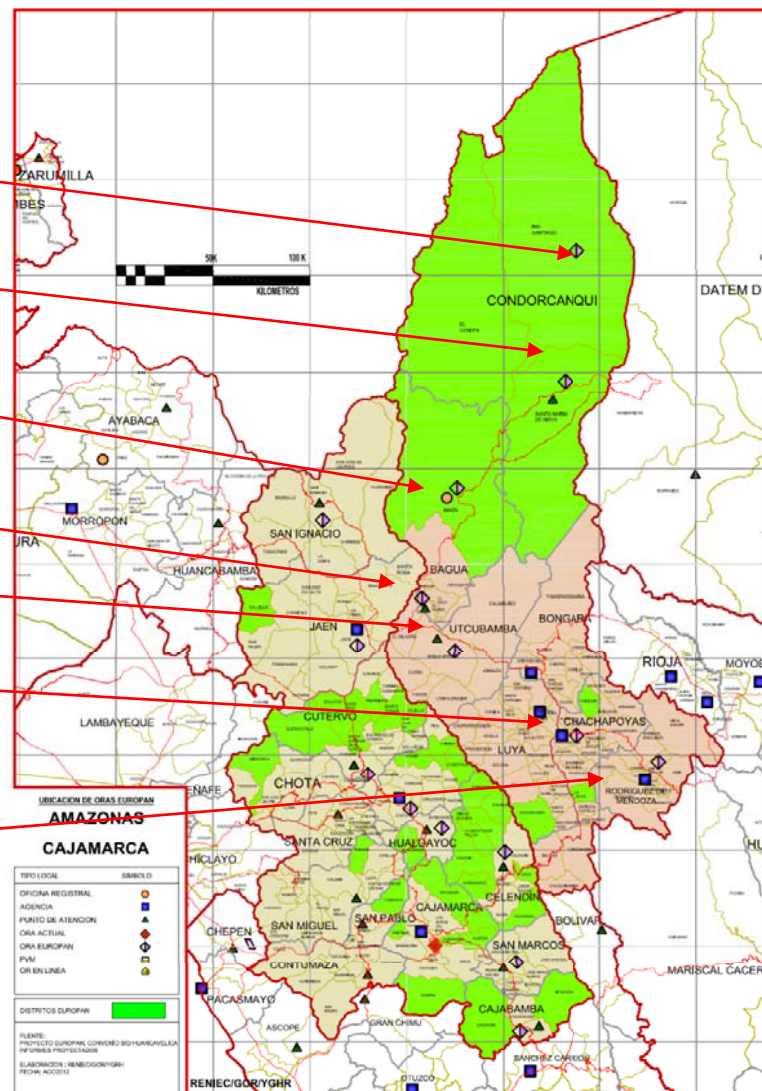

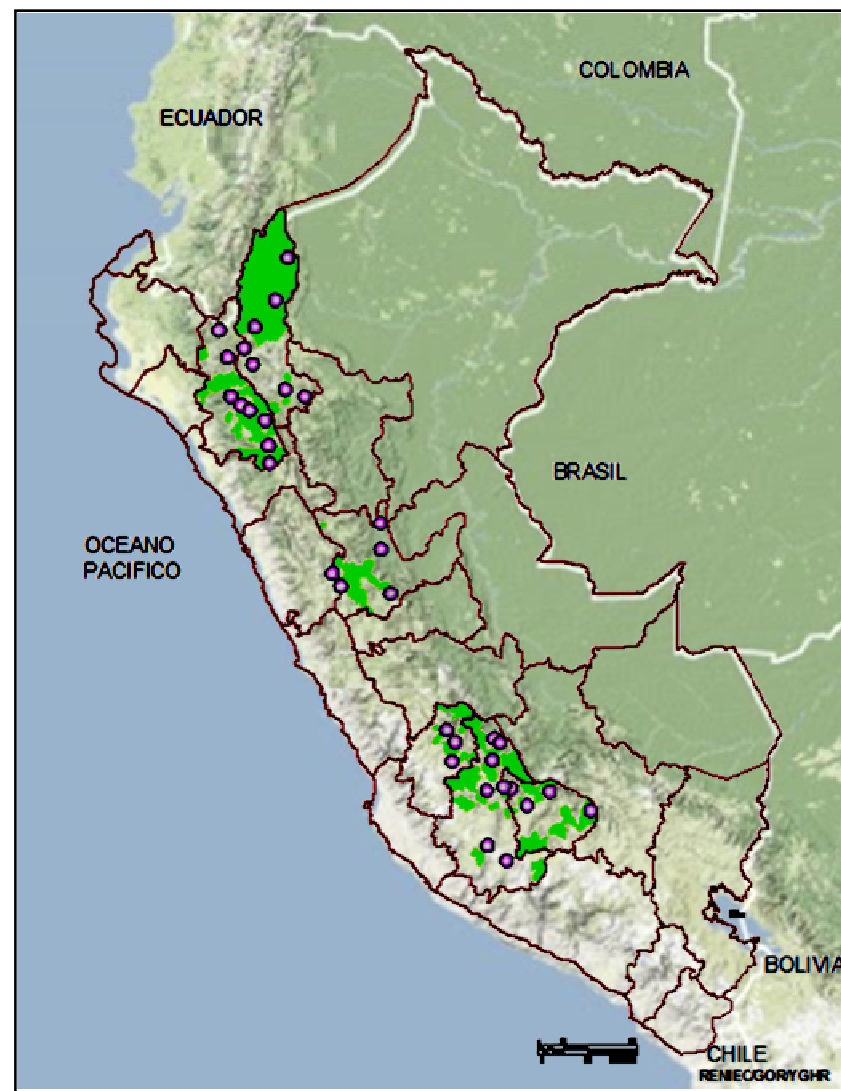

HUANUCO

RA JOSE CRESPO Y
STILLO
SP AUCAYACU

RA RUPA RUPA
OSP TINGOMARIA

RA LLATA HUAMALIES
HOSP LLATA

ORA LA UNION-2MAYO
HOSP DOS DE MAYO

ORA PANA O PACHITEA
HOSP PANA O

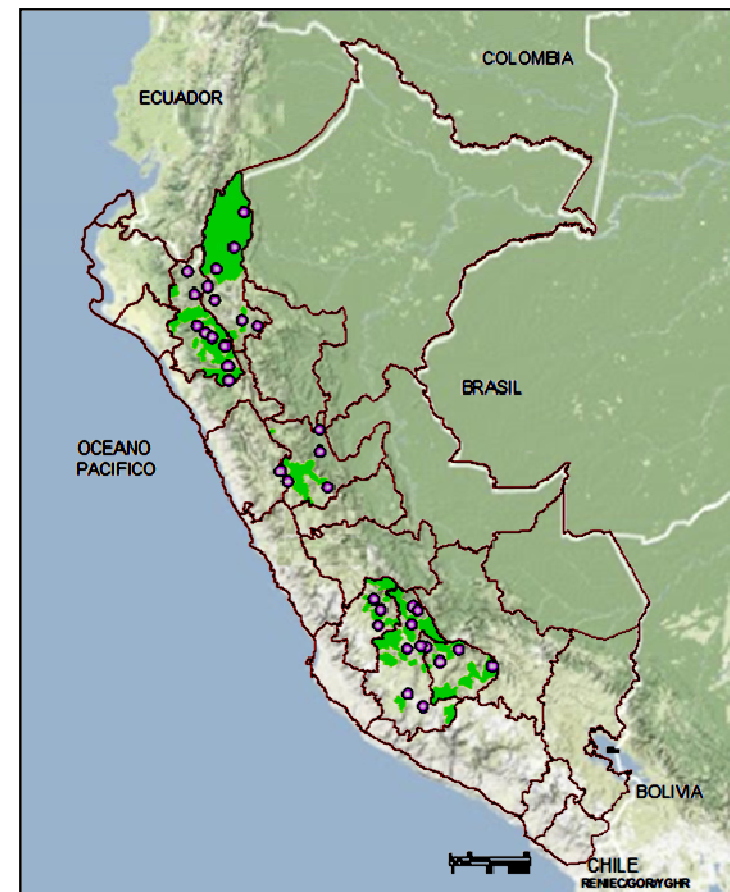
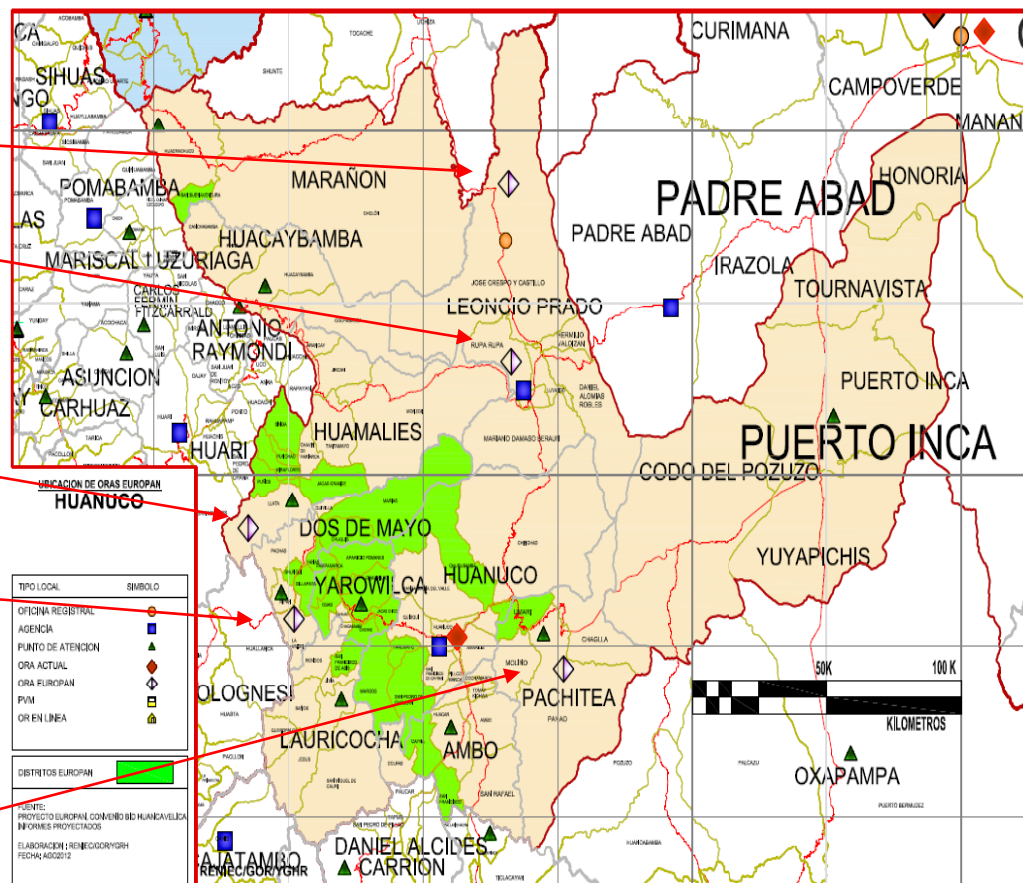



Hospital Santa María de Nieva





ORA Santa María de Nieva





DEPARTAMENTO DE APURÍMAC

PROVINCIAS: Tarma, Huancabamba, Huancavelica, Ayacucho, Arequipa, Moquegua, Puno, Cuzco, Ica, Lima, Piura, Tumbes, La Libertad, Lambayeque, Chicla, Tarma, Huancabamba, Huancavelica, Ayacucho, Arequipa, Moquegua, Puno, Cuzco, Ica, Lima, Piura, Tumbes, La Libertad, Lambayeque, Chicla.

DISTritos: Tarma, Huancabamba, Huancavelica, Ayacucho, Arequipa, Moquegua, Puno, Cuzco, Ica, Lima, Piura, Tumbes, La Libertad, Lambayeque, Chicla.

PROYECTO EDUCATIVO COMUNITARIO DE HUANCABAMBA

ESCUELA SUPERIOR DE HUANCABAMBA

LEGENDA:

- PROVINCIA (Yellow)
- DISTRICTO (Green)
- PROYECTO EDUCATIVO COMUNITARIO DE HUANCABAMBA (Blue)
- ESCUELA SUPERIOR DE HUANCABAMBA (Blue)

AYACUCHO

Nombre Hospital	HOSPITAL DE APOYO CANGALLO	HOSPITAL DE APOYO SAN FRANCISCO AYACUCHO	HOSPITAL DE APOYO SAN MIGUEL	HOSPITAL DE SIVIA	HOSPITAL DE APOYO DE PUQUIO "FELIPE AYACUCHO"	HOSPITAL DE APOYO DE CORACORA AYACUCHO
Departamento	AYACUCHO	AYACUCHO	AYACUCHO	AYACUCHO	AYACUCHO	AYACUCHO
Provincia	CANGALLO	LA MAR	LA MAR	HUANTA	LUCANAS	PARINACOC
Distrito	CANGALLO	AYNA	SAN MIGUEL	SIVIA	PUQUIO	CORACORA
Area M2	20	12 + Espacio Externo	15	20	18	12
Estado	OK	Verificar	Verificar	OK	OK	Verificar
FOTOS						
ACTA	X	X	X	X	X	X
FACHADA		X	X	X	X	X
AMBIENTE		X	X	X	X	X
CROQUIS						X
UBICACIÓN					X	
DISTRIBUCION						R
FICHA DESCRIPTIVA				X	X	
OBSERVACION	FALTA FOTOS Y DOCUMENTACION	VERIFICAR disponibilidad de area libre	LOCAL CHICO PERO CON SSHH PROPIO PARA ARREGLAR	OK PERO FALTAN DATOS, verificar area reforzar puertas	OK COMPLETAR DATOS	VERIFICAR otro ambiente, local pequeño
Definición Regional	AYACUCHO	AYACUCHO	AYACUCHO	AYACUCHO	ICA	ICA

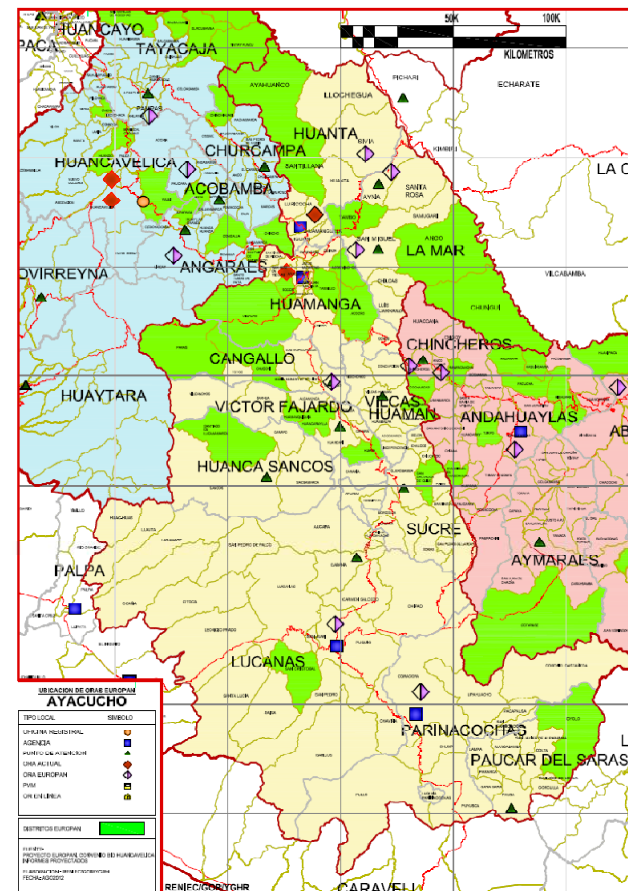

HUANCAVELICA

Nombre Hospital	PAMPAS	LIRCAY	PAUCARA
Departamento	HUANCAVEL	HUANCAVEL	HUANCAVEL
Provincia	TAYACAJA	ANGARAES	ACOBAMBA
Distrito	PAMPAS	LIRCAY	PAUCARA
Area M2	17.5	9 + aea libre	25
Estado	Insuficiente	Verificar	OK
FOTOS			
ACTA			
FACHADA	R		X
AMBIENTE	R		X
CROQUIS			
UBICACIÓN			
DISTRIBUCION			
FICHA DESCRIPTIVA			
OBSERVACION	Verificar	Sin datos	REUNE LAS CONDICIONES, CORROBORAR CN PLANOS Y FICHA
Jefatura Regional	HUANCAVELICA	HUANCAVELICA	HUANCAVELICA

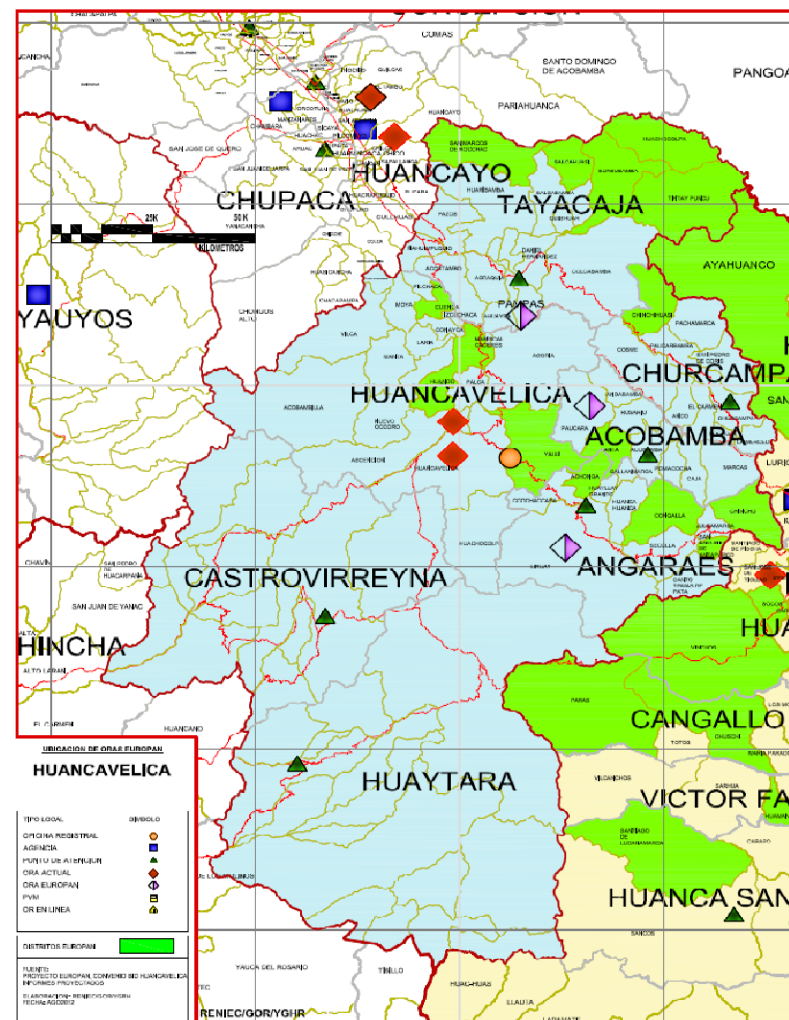

AMAZONAS

Nombre Hospital	APOYO BAGUA GUSTAVO LANATA	SANTA MARIA DE NIEVA	GALILEA	IMAZA	APOYO SANTIAGO APOSTOL (EX CS AMAZONAS	REGIONAL VIRGEN DE FATIMA	MARIA AUXILADOR A
Departamento	AMAZONAS	AMAZONAS	AMAZONAS	AMAZONAS	AMAZONAS	AMAZONAS	AMAZONAS
Provincia	BAGUA	CONDORCA NIEVA	CONDORCA NIEVA	BAGUA	UTCUBAMB BAGUA	CHACHAPOY AS	RODRIGUEZ DE SAN
Distrito	BAGUA	NIEVA	RIO	IMAZA	BAGUA	CHACHAPOY	SAN
Area M2	Espacio libre para construir	12 mas exteriores	12 mas exteriores	24	Area compartida con	9	Por confirmar
Estado	Verificar	OK	Verificar	OK	Verificar	Verificar	OK
FOTOS							
ACTA	R	X	X	X	X	R	
FACHADA	R	X		X		R	
AMBIENTE	R	X		X	X	R	
CROQUIS							
UBICACIÓN	R						
DISTRIBUCION				X			
FICHA DESCRIOTIVA						R	
OBSERVACION	Verificar		VERIFICAR FALTAN DATOS	OK PERO FALTAN DATOS	MANIFIESTAN DOS LOCALES, FALTAN DATOS DEL AREA NUEVA	COMPLETAR CROQUIS, VERIFICAR SI PUEDE SER CAMBIADO CON OTRO MAS	OK PERO FALTAN DATOS
Jefatura Regional	PIURA	PIURA	PIURA	PIURA	PIURA	TARAPOTO	TARAPOTO

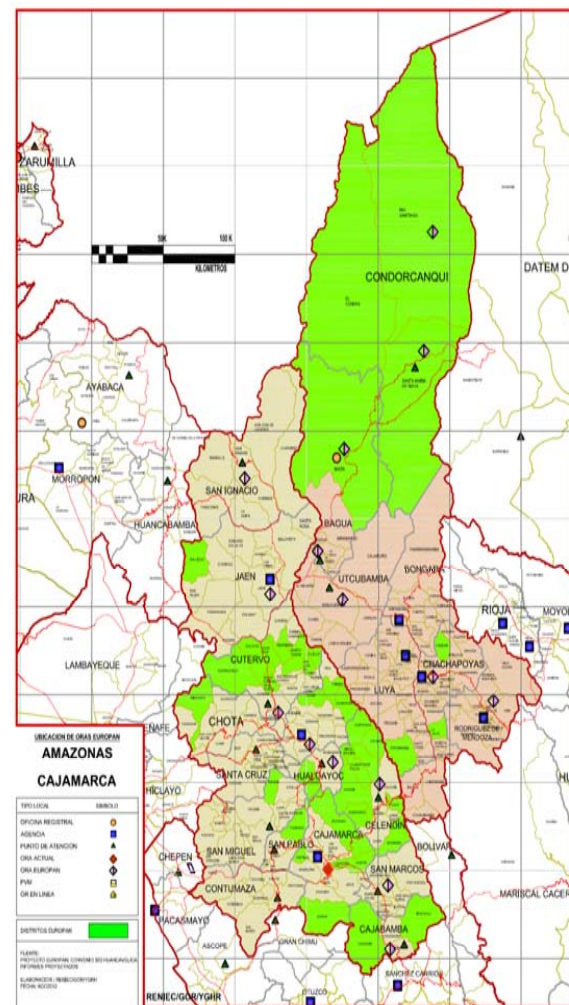

CAJAMARCA

Nombre Hospital	SAN MARCOS	DE APOYO CAJABAMBA	DE APOYO CELENDIN	BAMBAMARCA - TITO VILLAR	JOSE H. SOTO CADENILLAS - CHOTA	SANTA MARIA DE CUTERVO	GRAL. JAEN	SAN IGNACIO
Departamento	CAJAMARC	CAJAMARC	CAJAMARC	CAJAMARC	CAJAMARC	CAJAMARC	CAJAMARC	CAJAMARC
Provincia	SAN MARCOS	CAJABAMBA	CELENDIN	HUALGAYOC	CHOTA	CUTERVO	JAEN	SAN IGNACIO
Distrito	PEDRO	CAJABAMBA	CELENDIN	BAMBAMAR	CHOTA	CUTERVO	JAEN	SAN
Area M2	24	4	20	21	9.43 area + 6.4 espacio libre	Pendiente	18	Pendiente
Estado	OK	Insuficiente	OK	OK	Verificar		OK	
FOTOS								
ACTA	X	R	X	X	X		X	
FACHADA		R	X	X	X		X	
AMBIENTE		R	X	X	X			
CROQUIS								
UBICACIÓN					X		X	
DISTRIBUCION								
FICHA DESCRIPTIVA								
OBSERVACION	OK PERO FALTAN DATOS, verificar area FOTOS ILEGIBLES	GESTIONAR OTRO LOCAL, local pequeño	COMPLETAR CROQUIS, VERIFICAR SI PUEDE SER COMPARTIDO	OK PERO FALTAN DATOS	COMPLETAR CROQUIS DE DISTRIBUCION DEL LOCAL	NO SE TIENE DATOS	OK PERO COMPLETAR CROQUIS DE DISTRIBUCION, FOTOS U FICHA DE	NO SE TIENE DATOS
efectura Regional	TRUJILLO	TRUJILLO	TRUJILLO	TRUJILLO	PIURA	PIURA	PIURA	PIURA

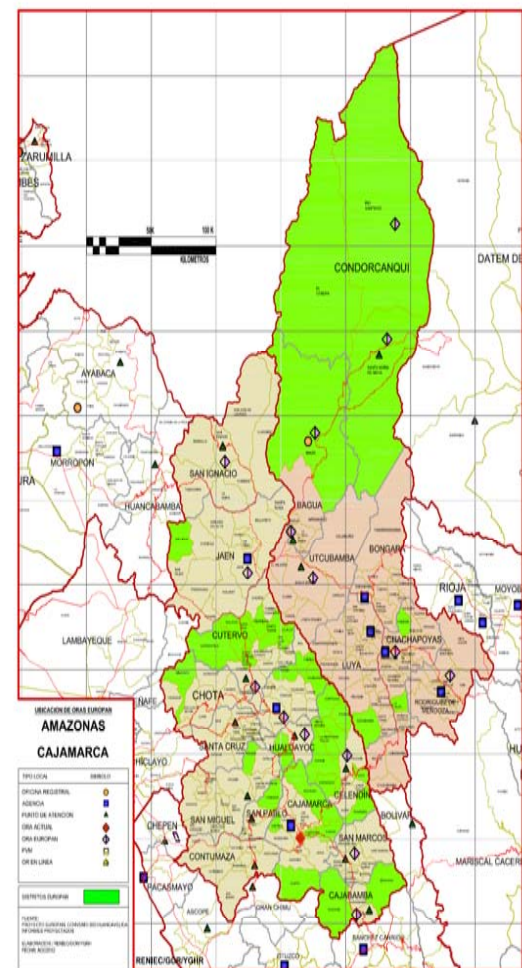

HUANUCO

Nombre Hospital	LLATA	AUCAYACU	DE TINGO MARIA	PANAO	LA UNION
Departamento	HUANUCO	HUANUCO	HUANUCO	HUANUCO	HUANUCO
Provincia	HUAMALIES	LEONCIO PRADO	LEONCIO PRADO	PACHITEA	DOS DE MAYO
Distrito	LLATA	JOSE RUPA-RUPA	RUPA-RUPA	PANAO	LA UNION
Area M2	4.725	18/20	9	Pendiente	12 + 6 (Espera para publico)
Estado	Insuficiente	OK	OK	Insuficiente	OK
FOTOS					
ACTA	R	X	X	R	X
FACHADA	R	X	X	R	X
AMBIENTE	R	X	X	R	X
CROQUIS					
UBICACIÓN					
DISTRIBUCION					
FICHA DESCRIPTIVA					
OBSERVACION	GESTIONAR OTRO LOCAL, local pequeño	VERIFICAR ALTERNATIVAS Dos alternativas, En primer piso	GESTIONAR OTRO LOCAL, local pequeño	GESTIONAR OTRO LOCAL, local pequeño	VERIFICAR otro ambiente, local pequeño
Jefatura Regional	HUANUCO	HUANUCO	HUANUCO	HUANUCO	HUANUCO

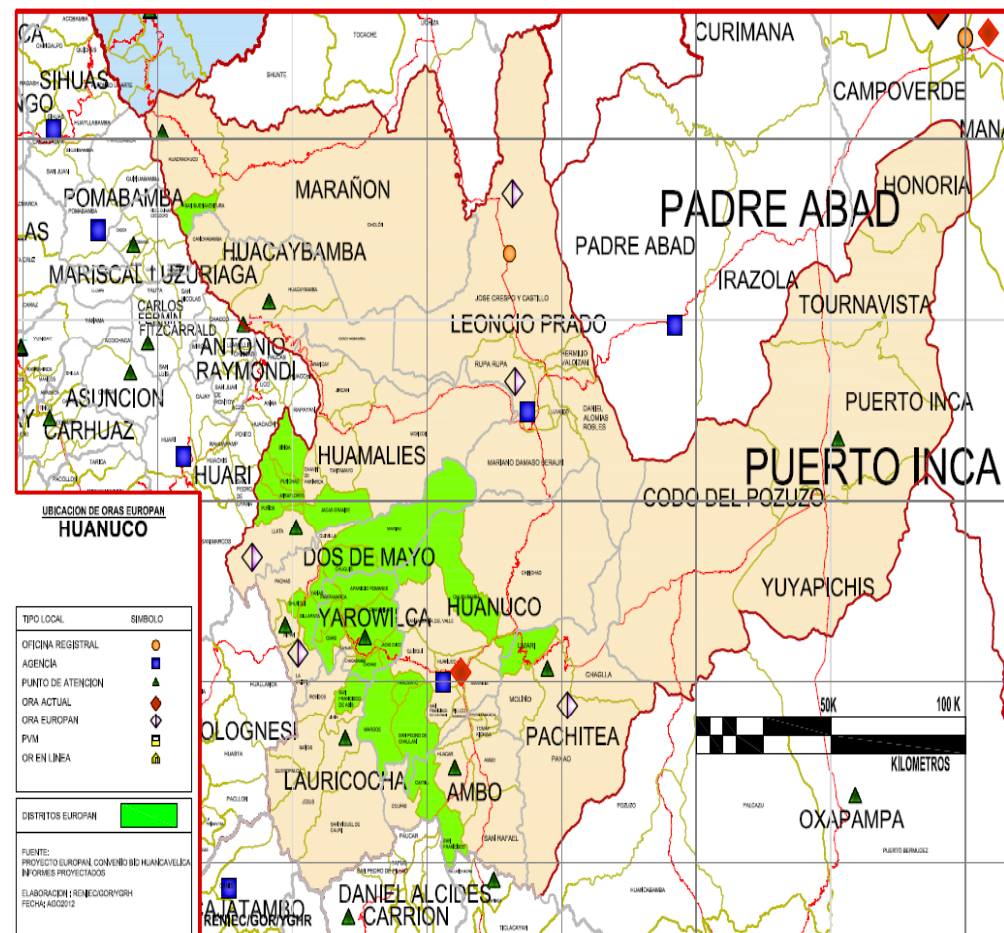

RESULTADOS ESPERADOS

DEPARTAMENTO / INDICADOR	Línea de base	2,012	2,013	2,014
1 Proporción de niños y niñas menores de 12 meses con DNI provenientes de los 120 distritos priorizados por el Convenio.	51 %	52%	55%	60%
2 Proporción de niños y niñas recién nacidos, procedentes de los 120 distritos priorizados que cuentan con el DNI emitidos hasta los 30 días de nacido.	12%	15%	20%	30%

COMPROMISOS DE GESTIÓN

Proceso 1:	Programación Operativa
Proceso 2:	Soporte Logístico para la adquisición y distribución de los insumos
Proceso 3:	Organización para la producción de los productos y su entrega a los beneficiarios directos.
Proceso 4:	Supervisión, seguimiento y evaluación

ACTIVIDADES POR PROCESO

Proceso	Año cero: Suscripción del Convenio y transferencia de fondos año 1
1	RENIEC dispone de un documento que formalice las metas físicas para el conjunto de los 120 distritos por año para los dos indicadores seleccionados.*
	RENIEC dispone de un documento que acredita la identificación de puntos de atención disponibles para la entrega del servicio de DNI a niños menores de 36 meses.*
	RENIEC dispone de un documento que acredita que cuenta con una estructura de costos, que actualiza su función de producción.
	RENIEC cuenta con la base de datos de recursos humanos nominada, actualizada, autenticada, así como de insumos críticos y de bienes de capital al 100%, organizada en los seis departamentos priorizados.
3	RENIEC ha iniciado el proceso de instalación de las Oficinas Registrales Auxiliares ubicados en establecimientos de salud estratégicos en los 6 departamentos priorizados.*
4	RENIEC dispone de un documento con los lineamientos requeridos a realizar sobre los sistemas informáticos para obtener los indicadores claves.*



CONVENIO MEF - RENIEC



Implementación del Convenio de Apoyo Presupuestal en Regiones priorizadas, y puesta en marcha de las Oficinas Registrales Auxiliares (ORA's)