



PERÚ

Ministerio
de Salud

FAMILIAS CON NIÑOS/AS MENORES DE 36
MESES DESARROLLAN PRÁCTICAS
SALUDABLES

“Rol de las municipalidades para invertir en primera infancia”

DIRECCIÓN DE PROMOCIÓN DE
LA SALUD

Ministerio de Salud

MINISTERIO DE SALUD
SALUD. DERECHO DE TODOS



BICENTENARIO
DEL PERÚ
2021 - 2024

Es un derecho	Convención sobre los derechos del niño y la niña.
Mayor plasticidad neuronal	Etapa de mayores aceleraciones en el desarrollo 700 nuevas conexiones neuronales por segundo los primeros 24 meses de vida
Oportunidad socialmente rentable	4 a 9 dólares es la tasa de retorno por cada dólar invertido en la primera infancia
Oportunidad para reducir desigualdades	Las más grandes desigualdades se originan en los primeros 24 meses
Mayor vulnerabilidades	Mayor riesgo de enfermedades crónicas y abandono escolar y menos empleabilidad e ingresos

700

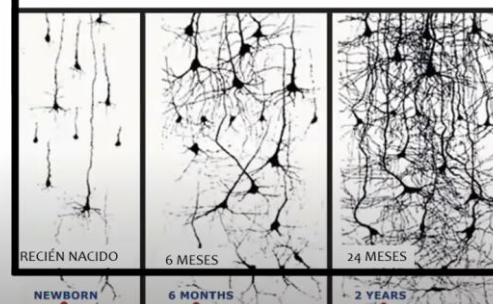
nuevas conexiones neuronales por segundo los primeros 24 meses de vida

Visión Consensuada del DIT

Niñas y niños en el Perú con **buen estado de salud y nutrición**, con pensamiento crítico, comunicacionalmente efectivos y con iniciativa, emocionalmente seguros de sí, socialmente competentes y autónomos, **en el empleo de sus derechos, que vivan una infancia feliz**, libre de violencia, con igualdad de **oportunidades** y respetando sus particularidades



RESULTADOS PRIORIZADOS DEL DIT



Asegurar estos resultados en las niñas y niños desde la gestación hasta los 5 años,
requiere una acción concertada, coordinada y articulada
que involucre a todos los actores públicos y privados en los diferentes niveles de gobierno.

Paquete integrado de Servicios de “Primero la Infancia”

EDAD ➡

-9m

-6m

od

6m

12m

18m

24m

36m

60m



Paquete 1

Antes del parto

Exámenes
auxiliares en el
primer trimestreAtenciones
prenatalesSuplemento de
hierro y ácido
fólico

Paquete 2

Los primeros 24 meses

DNI

CRED completo
para la edadVacuna rotavirus
y neumococoSuplementación
con hierroDosaje de
HemoglobinaAcompañamiento
familiarSuplementación preventiva
4 a 11 mesesCon gotas
4 y 5 mesesCon gotas,
jarabe u otro
6 a 11 meses

Suplementación terapéutica

Menores de 12 meses

Diagnóstico
de
anemia

+

Reciben
Tratamiento
para la anemia

Paquete 3

Entre 3 y 5 años

Acceso a la
educación
Inicial

Paquete 4

Entorno

Acceso a agua clorada para consumo humano (cloro residual en muestra de agua de consumo ≥ 0.5 mg/l).

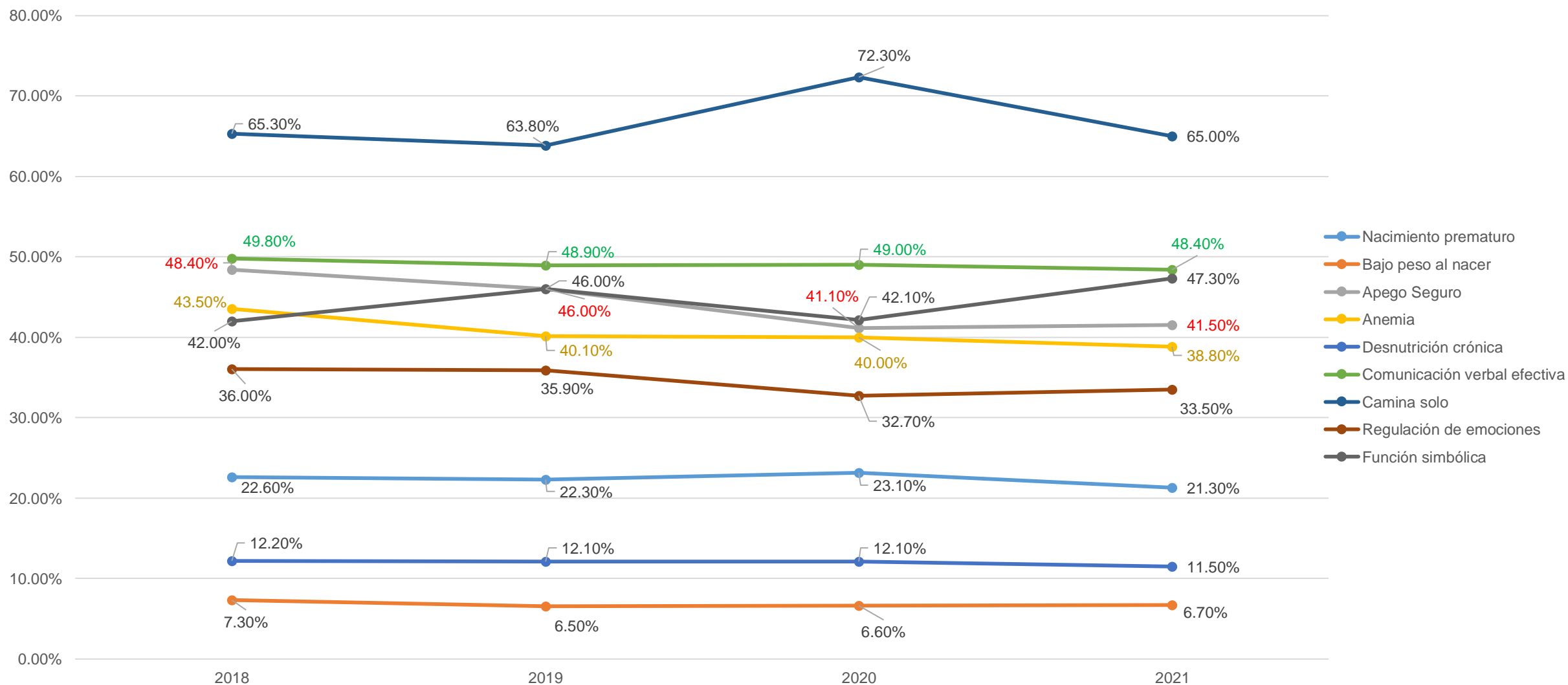

Importancia de la intervención

Prevalencia de anemia - ENDES

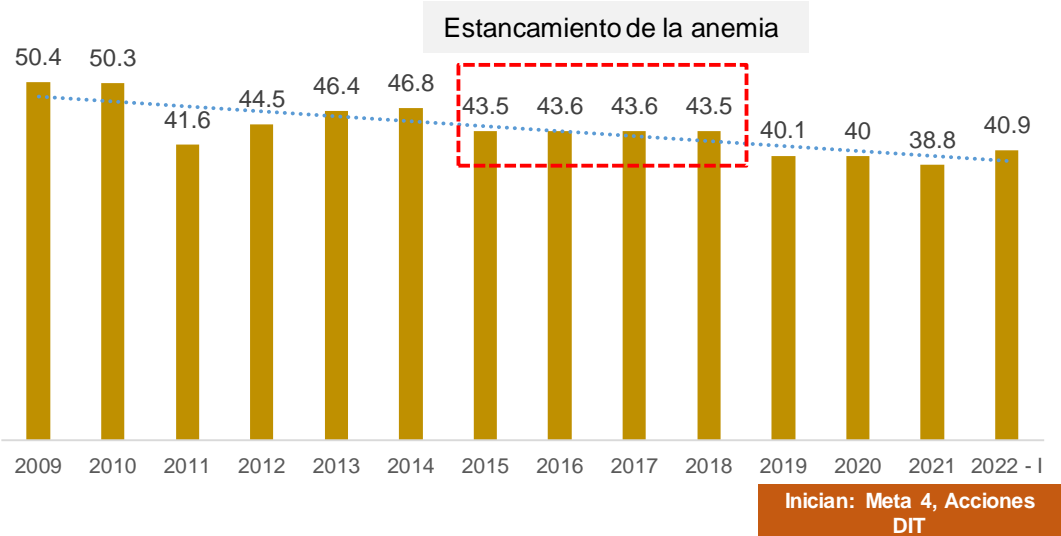

2018

- Se toma como prioridad la política General de Gobierno
- Se establece la meta de anemia al 2021 (disminuir al 19%)
- Se forma la Comisión Intersectorial de Asuntos Sociales - CIAS-PCM

Categoría de trascendencia en salud pública - OMS	Prevalencia de anemia %
Severa	≥ 40
Moderada	20.0 - 39.9
Leve	5.0 - 19.9
Normal	≤ 4.9

Fuente: UNICEF/UNU/WHO; Iron Deficiency Anaemia Assessment, prevention, and Control. A guide for Programme managers. 2000.

1



El foco del problema

El 78,7% niñas y niños sin anemia entre 6 a 11 meses son suplementados. El 93% de niñas y niños de la misma edad con anemia inician oportunamente su tratamiento; sin embargo solo el 60,4% consume suplementos de hierro en los últimos 7 días.

2



La base de la evidencia

CIES 2019*

En la etapa recuperativa de la anemia**
un mes completo de intervención aumentaría la hemoglobina en 0.066 g/dL (0.6%) y **reduciría la tasa de anemia en 3 p.p.**

En la etapa preventiva de la anemia**
La intervención completa de 6 VD podría alcanzar una reducción de la anemia de 8.67% (3.0 p.p.) y un incremento de la hemoglobina de 0.49% (0.05 g/dL).

Fuente:

*El impacto de las visitas domiciliarias realizadas por actores sociales en la prevención y reducción de la anemia. CIES 2019.

** Esquema de intervención según Norma técnica - Manejo terapéutico y preventivo de la anemia en niños, adolescentes, mujeres gestantes y púrpas. MINSA 2017

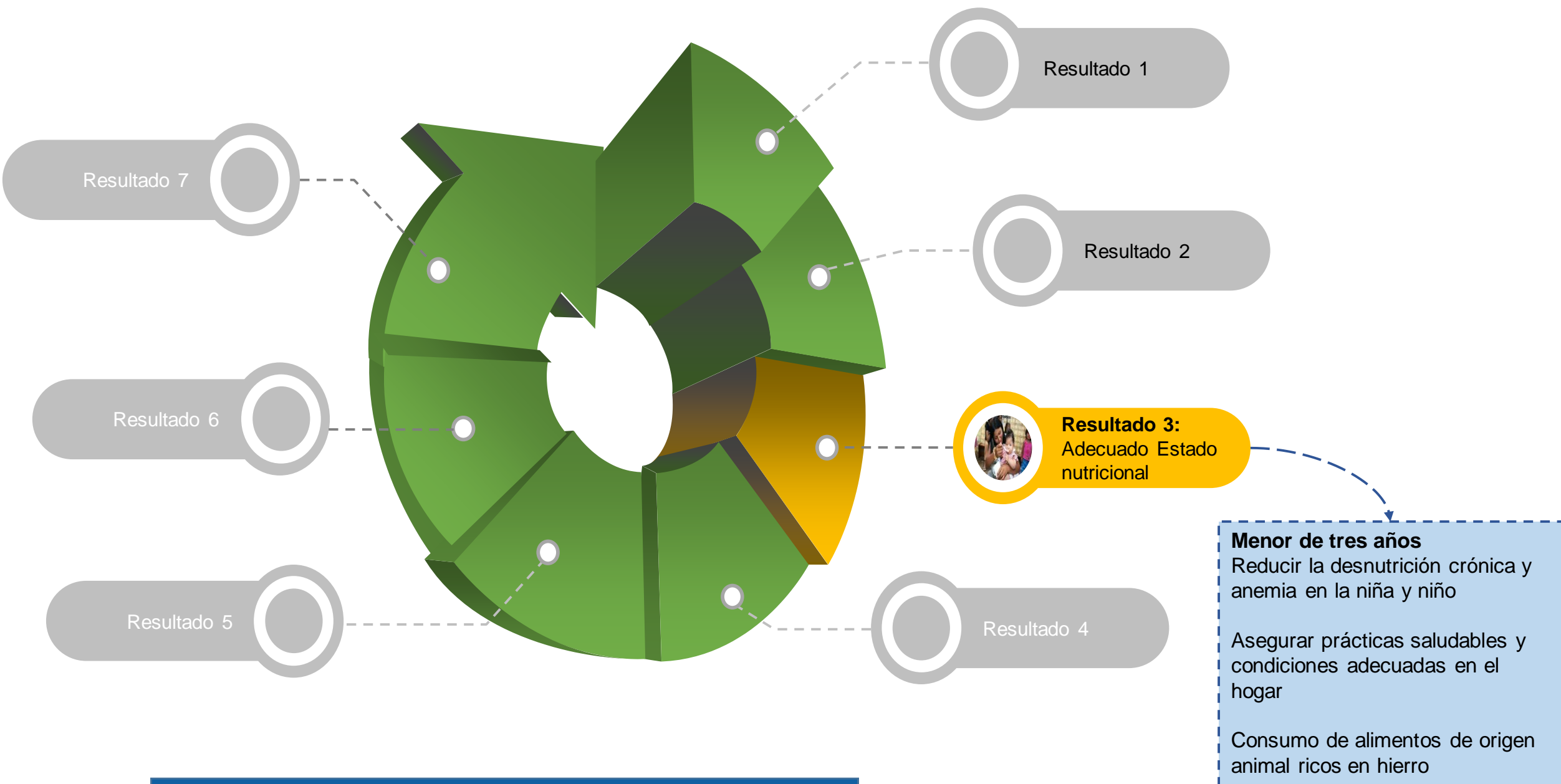

Programa Presupuestal orientado a Resultados para el Desarrollo Infantil Temprano

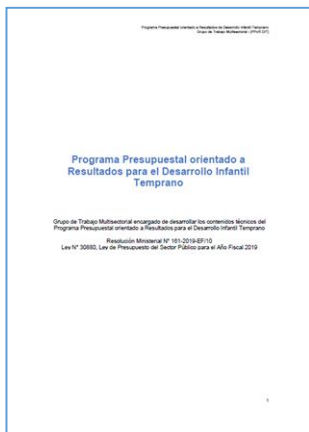

R.S. Nº 023-2019- EF

Visita Domiciliaria de Personal de Salud

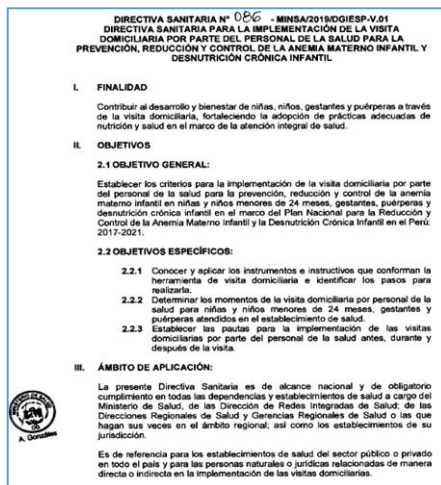

R.M. Nº 834-2019- MINSA

Sesiones demostrativas



R.M. Nº 258-2012- MINSA

Grupo de apoyo comunal - LME



R.M. Nº 260-2014- MINSA

Grupo de apoyo comunal - Alimentación



R.M. Nº 348-2017- MINSA

Lineamientos VD AS

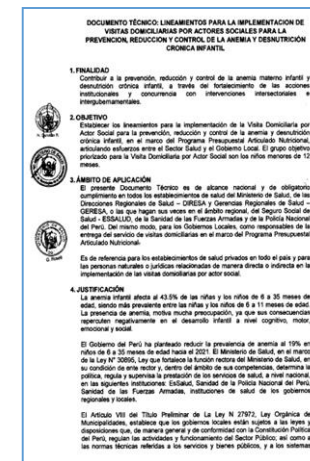

R.M. Nº 078-2019- MINSA

RAI



D.S. Nº 009-2006- SA

Consejería- LME



R.M. Nº 462-2015- MINSA

Certificación LME



R.M. Nº 609-2014- MINSA

Banco de Leche Humana



R.M. Nº 426-2019- MINSA

Guías alimentarias



R.M. Nº 967-2020- MINSA

Espacios de juego



R.M. Nº 085-2020- MINSA



PERÚ

Ministerio
de SaludBICENTENARIO
DEL PERÚ
2021 - 2024

NORMATIVA VIGENTE

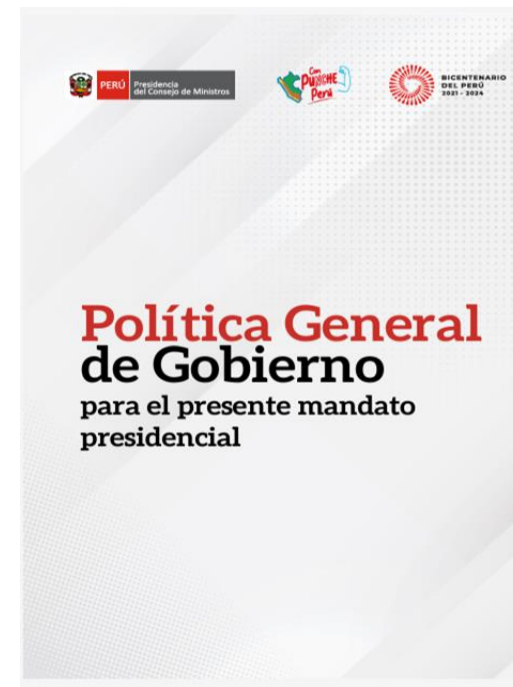
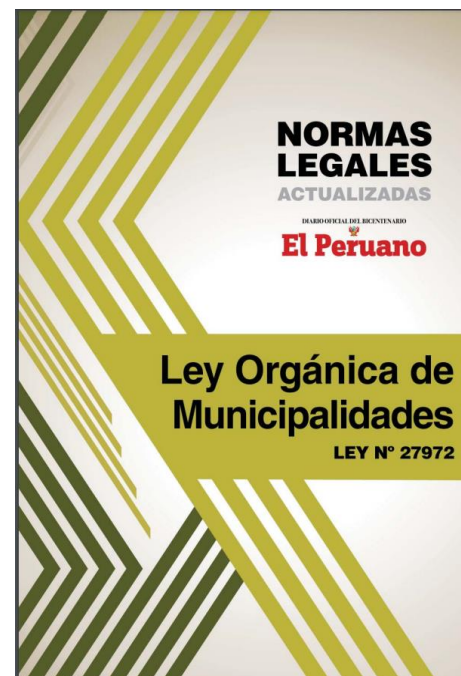
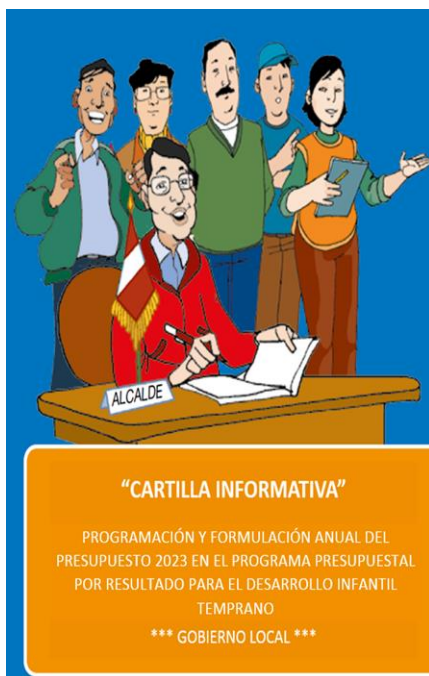

D.L. 1440

D.S. N° 042-2023-PCM

Fuente: https://www.mef.gob.pe/contenidos/presu_publ/ppr/prog_presupuestal/guia_prog_multianual.pdf

DIRECTIVA N° 0002-2023-EF/50.01

Artículo 16. Programas Presupuestales
16.2 Los Programas Presupuestales pueden ser PPOr y PPI. **Los PPOr tienen como propósito el logro de resultados sobre la población y su entorno, y tienen carácter multisectorial e intergubernamental**, en tanto los PPI tienen como propósito el logro de resultados sectoriales y objetivos estratégicos institucionales.

16.3 **El diseño de los PPOr y PPI orientados a resultados es un proceso técnico basado en la causalidad y evidencia, para la vinculación de Productos con los resultados.**

Artículo 80.- SANEAMIENTO, SALUBRIDAD Y SALUD
4. Funciones específicas compartidas de las municipalidades distritales:

4.4. Gestionar la atención primaria de salud, así como construir y equipar postas médicas, botiquines y puestos de salud en los centros poblados que los necesiten, en coordinación con las municipalidades provinciales, los centros poblados y los organismos regionales y nacionales pertinentes.

4.5. Realizar campañas locales sobre medicina preventiva, primeros auxilios, educación sanitaria y profilaxis.

Eje 8: La salud como derecho humano

8.1 Mejorar la cobertura del esquema nacional de vacunas.

8.2 Mejorar la infraestructura, equipamiento y la atención de los servicios de salud en los diferentes niveles de complejidad.

8.3 Promover el acceso a los servicios de salud, con énfasis en la población en situación de vulnerabilidad.

8.4 Mejorar la prevención y el tratamiento del cáncer, prioritariamente para la niñez y poblaciones en situación de vulnerabilidad.

8.5 Fortalecer la lucha contra la anemia y desnutrición crónica infantil.

8.6 Promover estilos de vida saludable de forma sostenible.



MEF/DGPP

12/09/2022

15:51:56

PROCESO PRESUPUESTARIO DEL SECTOR PUBLICO
COMBINACION DE CADENAS FUNCIONALES PROGRAMAS PRESUPUESTALES 2023

MAR39C1A

PAGINA: 1

GOBIERNOS LOCALES

CATEGORIA PRESUPUESTAL	PROGRAMA PRESUPUESTAL	PRODUCTO / PROYECTO	ACTIVIDAD / OBRA	FUNCION	DIVISION FUNCIONAL	GRUPO FUNCIONAL	FINALIDAD	UNIDAD MEDIDA
PROGRAMA PRESUPUESTARIO								
1001	PRODUCTOS ESPECIFICOS PARA DESARROLLO INFANTIL TEMPRANO	3000891 NIÑAS Y NIÑOS Y SUS FAMILIAS RECIBEN ACOMPAÑAMIENTO FAMILIAR PARA EL FORTALECIMIENTO DE CAPACIDADES ORIENTADAS AL DESARROLLO INTEGRAL DE LA NIÑA Y NIÑO	5002894 SESIONES DE SOCIALIZACION E INTERAPRENDIZAJE	23 PROTECCION SOCIAL	051 ASISTENCIA SOCIAL	0115 PROTECCION DE POBLACIONES EN RIESGO	0076320 SESIONES DE SOCIALIZACION E INTERAPRENDIZAJE	056 FAMILIA
		056 FAMILIA	5002955 VISITAS DOMICILIARIAS A FAMILIAS EN ZONAS RURALES	23 PROTECCION SOCIAL	051 ASISTENCIA SOCIAL	0115 PROTECCION DE POBLACIONES EN RIESGO	0076319 VISITAS DOMICILIARIAS A FAMILIAS EN ZONAS RURALES	056 FAMILIA
			5004343 ASISTENCIA TECNICA PARA LA GESTION Y VIGILANCIA COMUNITARIA	23 PROTECCION SOCIAL	051 ASISTENCIA SOCIAL	0115 PROTECCION DE POBLACIONES EN RIESGO	0107178 ASISTENCIA TECNICA PARA LA GESTION Y VIGILANCIA COMUNITARIA	194 ORGANIZACION
			5004344 CAPACITACION DE EQUIPOS TECNICOS Y ACTORES COMUNALES	23 PROTECCION SOCIAL	051 ASISTENCIA SOCIAL	0115 PROTECCION DE POBLACIONES EN RIESGO	0107179 CAPACITACION DE EQUIPOS TECNICOS Y ACTORES COMUNALES	088 PERSONA CAPACITADA
		3033251 FAMILIAS SALUDABLES CON CONOCIMIENTOS PARA EL CUIDADO INFANTIL, LACTANCIA MATERNA EXCLUSIVA Y LA ADECUADA ALIMENTACION Y PROTECCION DEL MENOR DE 36 MESES	5000014 FAMILIAS CON NIÑOS/AS MENORES DE 36 MESES DESARROLLAN PRACTICAS SALUDABLES	20 SALUD	043 SALUD COLECTIVA	0095 CONTROL DE RIESGOS Y DAÑOS PARA LA SALUD	0033251 FAMILIAS SALUDABLES CON CONOCIMIENTOS PARA EL CUIDADO INFANTIL, LACTANCIA MATERNA EXCLUSIVA Y LA ADECUADA ALIMENTACION Y PROTECCION DEL MENOR DE 36 MESES	056 FAMILIA
			5005982 CAPACITACION A ACTORES SOCIALES QUE PROMUEVEN EL CUIDADO INFANTIL, LACTANCIA MATERNA EXCLUSIVA Y LA ADECUADA ALIMENTACION Y PROTECCION DEL MENOR DE 36 MESES	20 SALUD	043 SALUD COLECTIVA	0095 CONTROL DE RIESGOS Y DAÑOS PARA LA SALUD	0215058 CAPACITACION A ACTORES SOCIALES QUE PROMUEVEN EL CUIDADO INFANTIL, LACTANCIA MATERNA EXCLUSIVA Y LA ADECUADA ALIMENTACION Y PROTECCION DEL MENOR DE 36 MESES	088 PERSONA CAPACITADA
			5005983 ACCIONES DE LOS MUNICIPIOS QUE PROMUEVEN EL CUIDADO INFANTIL Y LA ADECUADA ALIMENTACION	20 SALUD	043 SALUD COLECTIVA	0095 CONTROL DE RIESGOS Y DAÑOS PARA LA SALUD	0215059 ACCIONES DE LOS MUNICIPIOS QUE PROMUEVEN EL CUIDADO INFANTIL Y LA ADECUADA ALIMENTACION	056 FAMILIA

3033251 FAMILIAS SALUDABLES CON CONOCIMIENTOS PARA EL CUIDADO INFANTIL, LACTANCIA MATERNA EXCLUSIVA Y LA ADECUADA ALIMENTACION Y PROTECCION DEL MENOR DE 36 MESES5000014 FAMILIAS CON NIÑO/AS MENORES DE 36 MESES
DESARROLLAN PRACTICAS SALUDABLES5005982 CAPACITACION A ACTORES SOCIALES QUE
PROMUEVEN EL CUIDADO INFANTIL, LACTANCIA
MATERNA EXCLUSIVA Y LA ADECUADA
ALIMENTACION Y PROTECCION DEL MENOR DE 36
MESES5005983 ACCIONES DE LOS MUNICIPIOS QUE PROMUEVEN
EL CUIDADO INFANTIL Y LA ADECUADA
ALIMENTACION

3033251 FAMILIAS SALUDABLES CON CONOCIMIENTOS PARA EL CUIDADO INFANTIL, LACTANCIA MATERNA EXCLUSIVA Y LA ADECUADA ALIMENTACION Y PROTECCION DEL MENOR DE 36 MESES

Nombre de Actividad	Código Sub Prod.	Nombre de Sub Producto	Unidad de Medida
5000014 FAMILIAS CON NIÑOS/AS MENORES DE 36 MESES DESARROLLAN PRÁCTICAS SALUDABLES	3325104	FAMILIAS CON NIÑOS (AS) MENORES DE 36 MESES Y GESTANTES RECIBEN SESIONES DEMOSTRATIVAS EN PREPARACIÓN DE ALIMENTOS	056. Familia
5005982 CAPACITACIÓN A ACTORES SOCIALES QUE PROMUEVEN EL CUIDADO INFANTIL, LACTANCIA MATERNA EXCLUSIVA Y LA ADECUADA ALIMENTACIÓN Y PROTECCIÓN DEL MENOR DE 36 MESES.	3325102	ACTORES SOCIALES CAPACITADOS PARA LA PROMOCIÓN DEL CUIDADO INFANTIL, LACTANCIA MATERNA EXCLUSIVA Y LA ADECUADA ALIMENTACIÓN Y PROTECCIÓN DEL MENOR DE 36 MESES DEL DISTRITO.	088. Persona capacitada
5005983 ACCIONES DE LOS MUNICIPIOS QUE PROMUEVEN EL CUIDADO INFANTIL Y LA ADECUADA ALIMENTACIÓN.		ACTUALIZACIÓN Y HOMOLOGACIÓN DE PADRÓN NOMINAL DE NIÑOS (AS) MENORES DE 6 AÑOS.	215. Municipio
		FAMILIAS CON NIÑOS (AS) MENORES DE 12 MESES RECIBEN VISITA DOMICILIARIA POR ACTOR SOCIAL.	056. Familia
		IMPLEMENTACIÓN Y FUNCIONAMIENTO DE LOS CENTROS DE PROMOCIÓN Y VIGILANCIA COMUNAL PARA EL CUIDADO INTEGRAL DE LA MADRE Y EL NIÑO.	019. Comunidad
		ESTÍMULOS NO MONETARIOS A LOS ACTORES SOCIALES	088. Persona
		REALIZAR FERIAS INTEGRALES DE SALUD Y NUTRICIÓN (DIAGNÓSTICO Y TRATAMIENTO DE ANEMIA, DESPARASITACIÓN MASIVA, PROMOCIÓN DE LA SALUD Y ALIMENTACIÓN ADECUADA)	019. Comunidad

3033251 FAMILIAS SALUDABLES CON CONOCIMIENTOS PARA EL CUIDADO INFANTIL, LACTANCIA MATERNA EXCLUSIVA Y LA ADECUADA ALIMENTACION Y PROTECCION DEL MENOR DE 36 MESES

PRODUCTO	CRITERIO DE PROGRAMACION
3033251 FAMILIAS SALUDABLES CON CONOCIMIENTOS PARA EL CUIDADO INFANTIL, LACTANCIA MATERNA EXCLUSIVA Y LA ADECUADA ALIMENTACION Y PROTECCION DEL MENOR DE 36 MESES.	Programar 80 % de Familias con niños (as) menores de 12 meses del distrito.

MEF/DGP

12/09/2022

15:51:56

PROCESO PRESUPUESTARIO DEL SECTOR PUBLICO

COMBINACION DE CADENAS FUNCIONALES PROGRAMAS PRESUPUESTALES 2023

GOBIERNOS LOCALES

CATEGORIA PRESUPUESTAL	PRODUCTO / PROYECTO	ACTIVIDAD / OBRA	FUNCION
PROGRAMA PRESUPUESTAL			

PROGRAMA PRESUPUESTARIO

1001 PRODUCTOS ESPECIFICOS PARA DESARROLLO INFANTIL TEMPRANO

3033251 FAMILIAS SALUDABLES CON CONOCIMIENTOS PARA EL CUIDADO INFANTIL, LACTANCIA MATERNA EXCLUSIVA Y LA ADECUADA ALIMENTACION Y PROTECCION DEL MENOR DE 36 MESES

5000014 FAMILIAS CON NIÑOS/AS MENORES DE 36 MESES DESARROLLAN PRÁCTICAS SALUDABLES

5005982 CAPACITACION A ACTORES SOCIALES QUE PROMUEVEN EL CUIDADO INFANTIL, LACTANCIA MATERNA EXCLUSIVA Y LA ADECUADA ALIMENTACION Y PROTECCION DEL MENOR DE 36 MESES

5005983 ACCIONES DE LOS MUNICIPIOS QUE PROMUEVEN EL CUIDADO INFANTIL Y LA ADECUADA ALIMENTACION



Sub Prod.	Nombre de Sub Producto	Nivel
3325104	FAMILIAS CON NIÑOS(AS) < DE 36 MESES Y GESTANTES RECIBEN SESIONES DEMOSTRATIVAS EN PREPARACIÓN DE ALIMENTOS	FAMILIA



INSUMOS PARA SESIONES DEMOSTRATIVAS

Alimentos

Producto	Unidad de medida	Cantidad	Numero de veces	Precio unitario	Costo parcial
Alimentos					
Arroz superior	kg.	0.75	1 S/	3.00	S/ 2.25
Papa	kg.	1	1 S/	2.00	S/ 2.00
Camote	kg.	1	1 S/	4.00	S/ 4.00
Zapallo	kg.	0.5	1 S/	5.00	S/ 2.50
Zanahoria	kg.	0.5	1 S/	2.00	S/ 1.00
Acelga	Atado	0.25	1 S/	2.00	S/ 0.50
Espinaca	Atado	0.25	1 S/	2.00	S/ 0.50
Hígado de pollo	kg.	0.75	1 S/	3.50	S/ 2.63
Sangrecita	kg.	1	1 S/	3.50	S/ 3.50
Hígado de res	kg.	0.75	1 S/	4.00	S/ 3.00
Atún o pescado	Unid.	2	1 S/	6.00	S/ 12.00
Naranja	kg.	0.5	1 S/	3.00	S/ 1.50
Papaya	kg.	0.5	1 S/	4.50	S/ 2.25
Limón	kg.	0.25	1 S/	3.00	S/ 0.75
Tomate	kg.	0.25	1 S/	3.00	S/ 0.75
Frejol	kg.	0.25	1 S/	6.00	S/ 1.50
Lentejas	kg.	0.25	1 S/	4.00	S/ 1.00
Arvejas secas partidas	Unid.	0.25	1 S/	3.00	S/ 0.75
Aceite	Unid.	0.25	1 S/	3.50	S/ 0.88
Sal yodada	kg.	0.25	1 S/	1.00	S/ 0.25
Azúcar rubia	kg.	0.25	1 S/	3.00	S/ 0.75
Agua mineral sin gas	Lt.	2	1 S/	3.00	S/ 6.00
Otros Servicios					
Servicio de preparación de alimentos	Unid.	2	1 S/	35.00	S/ 70.00
Costo por Sesion demostrativa					S/ 120.25



Específica de gasto:
 2.3.1.1.1.1. Alimentos y bebidas para el consumo humano.
 2.3.1.5.3.2. De cocina, comedor y cafetería
 2.3.1.5.3.1. Aseo, limpieza y tocador
 2.3.1.7.1.1. Enseres
 Entre otros.

Asegurar que los EESS cuenten con el kit para sesiones

Kit de menajería

N°	Producto	Unidad de medida	Cantidad	Numero de veces	Precio unitario	Costo parcial
1	Toallas de felpa de mano	Unid.	2	1 S/	3.00	S/ 6.00
2	Bolsade Polipropileno de 1.20 mt x 60 cm	Unid.	50	1 S/	0.10	S/ 5.00
3	Secador de vajilla de tela nido	Unid.	3	1 S/	3.00	S/ 9.00
4	Mandiles de polypima	Unid.	18	1 S/	8.00	S/ 144.00
5	Balde de plastico con caño	Unid.	1	1 S/	12.00	S/ 12.00
6	Tina bañera de plástico por 10 litros	Unid.	1	1 S/	12.00	S/ 12.00
7	Escobilla de nylon para uña tamaño grande	Unid.	1	1 S/	3.00	S/ 3.00
8	Jabonera de plástico	Unid.	1	1 S/	2.00	S/ 2.00
9	Bolsa porta kit de demin	Unid.	1	1 S/	25.00	S/ 25.00
10	Jarra de plastico por un litro	Unid.	3	1 S/	6.00	S/ 18.00
11	Vaso de plástico	Unid.	6	1 S/	1.50	S/ 9.00
12	Tabla de picar acrílica grande	Unid.	1	1 S/	10.00	S/ 10.00
13	Juego de coladores de plastico x 3 piezas	Unid.	1	1 S/	7.00	S/ 7.00
14	Cuchillos de acero inoxidable de mesa	Unid.	1	1 S/	12.00	S/ 12.00
15	Cuchillo de cocina N° 05	Unid.	1	1 S/	12.00	S/ 12.00
16	Plato tendido de plástico (plato grande)	Unid.	7	1 S/	2.50	S/ 17.50
17	Plato de plástico de postre (plato mediano)	Unid.	15	1 S/	2.00	S/ 30.00
18	Porta cubierto de plástico con tapa	Unid.	1	1 S/	10.00	S/ 10.00
19	Cuchara de acero inoxidable	Unid.	12	1 S/	1.00	S/ 12.00
20	Tenedores de acero inoxidable	Unid.	15	1 S/	1.00	S/ 15.00
21	Envase de plástico con tapa tipo tapper x 1lt	Unid.	12	1 S/	3.00	S/ 36.00
22	Gorro de tela color blanco	Unid.	18	1 S/	3.00	S/ 54.00
23	Mantel de hilo	Unid.	1	1 S/	30.00	S/ 30.00
Costo aprox. Kit de menajería						S/ 490.50



MEF/DGP
12/09/2022
15:51:56

PROCESO PRESUPUESTARIO DEL SECTOR PUBLICO
COMBINACION DE CADENAS FUNCIONALES PROGRAMAS PRESUPUESTALES 2023
GOBIERNOS LOCALES

CATEGORIA PRESUPUESTAL	PROGRAMA PRESUPUESTAL	PRODUCTO / PROYECTO	ACTIVIDAD / OBRA	FUNCION
------------------------	-----------------------	---------------------	------------------	---------

PROGRAMA PRESUPUESTARIO

1001	PRODUCTOS ESPECIFICOS PARA DESARROLLO INFANTIL TEMPRANO	3033251	FAMILIAS SALUDABLES CON CONOCIMIENTOS PARA EL CUIDADO INFANTIL, LACTANCIA MATERNA EXCLUSIVA Y LA ADECUADA ALIMENTACION Y PROTECCION DEL MENOR DE 36 MESES	5000014	FAMILIAS CON NIÑOS MENORES DE 36 MESES DESARROLLAN PRACTICAS SALUDABLES
------	---	---------	---	---------	---

5005982
CAPACITACIÓN A ACTORES SOCIALES QUE PROMUEVEN EL CUIDADO INFANTIL, LACTANCIA MATERNA EXCLUSIVA Y LA ADECUADA ALIMENTACIÓN Y PROTECCIÓN DEL MENOR DE 36 MESES.

5005983
ACCIONES DE LOS MUNICIPIOS QUE PROMUEVEN EL CUIDADO INFANTIL Y LA ADECUADA ALIMENTACION



Sub Prod.	Nombre de Sub Producto	Nivel
3325102	ACTORES SOCIALES CAPACITADOS PARA LA PROMOCIÓN DEL CUIDADO INFANTIL, LACTANCIA MATERNA EXCLUSIVA Y LA ADECUADA ALIMENTACIÓN Y PROTECCIÓN DEL MENOR DE 36 MESES DEL DISTRITO	FAMILIA



INSUMOS PARA CAPACITACIÓN A ACTORES SOCIALES

Refrigerio



Nivel	Nombre del Insumo	Unidad de medida	Clasificador	Tipo Costo	Tipo Cost. Bien
ITEM	AGUA DE MESA SIN GAS X 625 ml	UNIDAD	2.3.1.1.1.1.	DIRECTO	VARIABLE
ITEM	MIXTURA DE FRUTAS SECAS X 180 G APROX.	UNIDAD	2.3.1.1.1.1.	DIRECTO	VARIABLE
ITEM	GALLETA DE SODA X 48 g APROX	UNIDAD	2.3.1.1.1.1.	DIRECTO	VARIABLE



Materiales para capacitación

Nivel	Nombre del Insumo	Unidad de medida	Clasificador	Tipo Costo	Tipo Cost. Bien
FAMILIA	FOTOCHECKS		2.3.1.5.1.2.	DIRECTO	VARIABLE
FAMILIA	TIJERAS PARA CORTAR PAPEL Y SIMILARES		2.3.1.5.1.2.	DIRECTO	VARIABLE
ITEM	GOMA EN BARRA X 20 g APROX	MILILITRO	2.3.1.5.1.2.	DIRECTO	VARIABLE
ITEM	CINTAL DE PAPEL PARA ENMASCARAR - MASKING TAPE 1 1/2 in X 55 yd	UNIDAD	2.3.1.5.1.2.	DIRECTO	VARIABLE
ITEM	ARCHIVADOR DE CARTON PLASTIFICADO CON PALANCA LOMO ANCHO TAMAÑO A4	UNIDAD	2.3.1.5.1.2.	DIRECTO	VARIABLE



LEY Nº 30825 “Ley que fortalece la labor de los Agentes Comunitarios de Salud”

Artículo 5. Capacitación y certificación de saberes

El Ministerio de Salud, los gobiernos regionales y los gobiernos locales, en el ámbito de su competencia y con cargo a sus propios recursos, brindan capacitación constante a los agentes comunitarios de salud a fin de que se cumplan las metas establecidas en los planes de salud, según el nivel de gobierno.

Específica de gasto:

- 2.3.1.1.1.1. Alimentos y bebidas para el consumo humano.
- 2.3.2.7.11.5. Servicio de alimentación de consumo humano.
- 2.3.1.5.1.2. Papelería en general, útiles y materiales de oficina.
- 2.3.2.7.11.99. Servicios diversos
- Entre otros.

MEF/DGP
12/09/2022
15:51:56

PROCESO PRESUPUESTARIO DEL SECTOR PUBLICO
COMBINACION DE CADENAS FUNCIONALES PROGRAMAS PRESUPUESTALES 2023
GOBIERNOS LOCALES

CATEGORIA PRESUPUESTAL	PRODUCTO / PROYECTO	ACTIVIDAD / OBRA	FUNCION
PROGRAMA PRESUPUESTAL			
PROGRAMA PRESUPUESTARIO			
1001 PRODUCTOS ESPECIFICOS PARA DESARROLLO INFANTIL TEMPRANO	3033251 FAMILIAS SALUDABLES CON CONOCIMIENTOS PARA EL CUIDADO INFANTIL, LACTANCIA MATERNA EXCLUSIVA Y LA ADECUADA ALIMENTACION Y PROTECCION DEL MENOR DE 36 MESES	5000014 FAMILIAS CON NIÑOS MENORES DE 36 MESES DESARROLLAN PRACTICAS SALUDABLES	
		5005982 CAPACITACION A ACTORES SOCIALES QUE PROMUEVEN EL CUIDADO INFANTIL, LACTANCIA MATERNA EXCLUSIVA Y LA ADECUADA ALIMENTACION Y PROTECCION DEL MENOR DE 36 MESES	

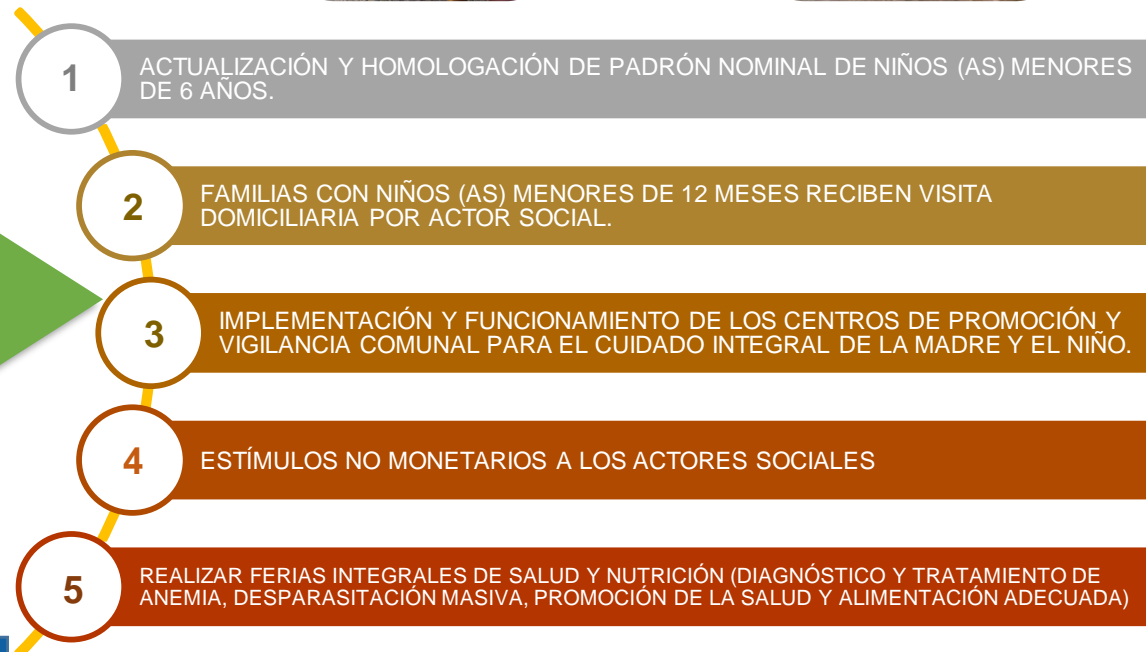
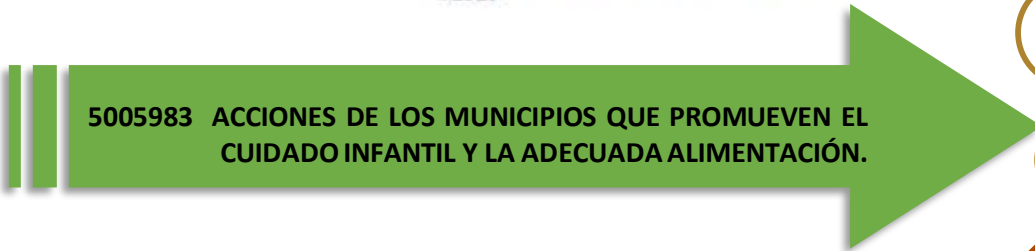

1

SUBPRODUCTO: ACTUALIZACIÓN Y HOMOLOGACIÓN DE PADRÓN NOMINAL DE NIÑOS (AS) MENORES DE 6 AÑOS

¿Que es el Padrón Nominal ?

Es la nómina o la relación de niñas/os menores de 6 años de edad que viven en un distrito.

Contiene datos como nombres y apellidos, DNI, nombres y apellidos del Padre y de la Madre, dirección, pertenencia a programas sociales, tipo de seguro de salud, entre otros.



Usos del Padrón Nominal



Padrón
Nominal
menores
de 6 años
Homologado



Población
real infantil
menor
6 años del
distrito



Focalización
y acceso a
Servicios



Articular
actividades
con
instituciones



Oportunidad y
eficacia de
intervenciones

PADRÓN NOMINAL

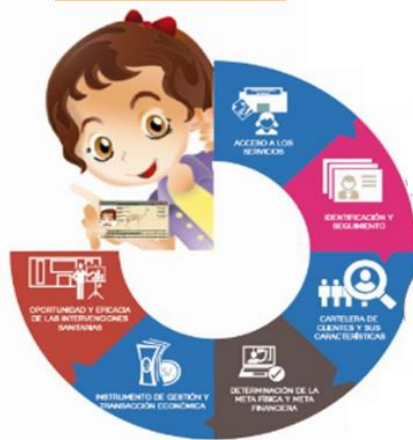

2

SUBPRODUCTO: FAMILIAS CON NIÑOS (AS) MENORES DE 12 MESES RECIBEN VISITA DOMICILIARIA POR ACTOR SOCIAL

Requisito previo para las visitas domiciliarias



Actor Social en sesiones de **alimentación saludable** (LME, control CRED y Vacunas, alimentación complementaria con alimentos ricos en hierro y otras prácticas saludables)



Implementar visitas domiciliarias por el Actor Social, para promover la adecuada **alimentación**, la prevención y reducción de anemia en el marco del DIT.



Seguimiento por el Actor Social, para promover prácticas saludables en los niños menores de 12 meses.

Específica de gasto:

- 2.3.2.7.5.9. Asignación de propinas o estipendios para el cumplimiento de metas sociales
- 2.3.2.7.11.6 Servicio de Impresiones, Encuadernación y Empastado.

3

SUBPRODUCTO: IMPLEMENTACIÓN Y FUNCIONAMIENTO DE LOS CENTROS DE PROMOCIÓN Y VIGILANCIA COMUNAL PARA EL CUIDADO INTEGRAL DE LA MADRE Y EL NIÑO / ESPACIOS DE JUEGO.



4

**SUBPRODUCTO:
ESTÍMULOS NO MONETARIOS A LOS ACTORES SOCIALES.****Materiales educativos****Específica de gasto:**
2.3.1.2.1.1.1 Vestuario, accesorios y prendas diversas

5

SUBPRODUCTO:
REALIZAR FERIAS INTEGRALES DE SALUD Y NUTRICIÓN (DIAGNÓSTICO Y TRATAMIENTO DE ANEMIA, PROMOCIÓN DE LA SALUD Y ALIMENTACIÓN ADECUADA).



PASO 1

Elaboración del Plan de Trabajo en el marco del DIT.

PASO 2

Elaboración del **documento de solicitud de habilitación de recursos** en el PP 1001 Productos Específicos para el Desarrollo Infantil Temprano, dirigido a la Gerencia de Planeamiento y Presupuesto.

“Año de la unidad, la paz y el desarrollo”

MEMO N° 12 –2023-GDS/MPA

A : LIC. ROBERT. DIAZ DE LA CRUZ
Gerente de Planeamiento y Presupuesto

Asunto : Habilitación de recursos en el DIT

Referencias : Programa Presupuestal 1001



Presupuesto solicitado (Meta financiera):

Categoría Presupuestal:	1001. Productos Específicos para Desarrollo Infantil Temprano.	
Producto/Proyecto:	3033251. Familias Saludables con Conocimientos para el Cuidado Infantil, Lactancia Materna Exclusiva y la Adecuada Alimentación Y Protección del Menor de 36 Meses.	
Actividad/Acción de Inversión/Obra:	5005983. Acciones de los Municipios que Promueven el Cuidado Infantil y la Adecuada Alimentación.	
Especifica de gasto:	2.3.2.7.5.9 Asignación de Propinas o Estipendios para el Cumplimiento de Metas Sociales.	50,000
	2.3.2.7.11.6 Servicio de Impresiones, Encuadernacion y Empastado.	5,000
Total a habilitar:	55,000	



Ministerio
de Salud



BICENTENARIO
DEL PERÚ
2021 - 2024

HABILITACION DE RECURSOS EN EL DIT

Metas físicas:

Unidad de Medida:	Familias (niños que reciben visita domiciliaria)
Cantidad de Metas Físicas al Primer Semestre:	1,000
Cantidad de Metas Físicas Anual:	2,000

CREACIÓN DE META (DIT) EN EL SIAF

PASO 1

- Crear la nueva Meta.

-Operaciones en Línea (Modulo Presupuestal): lo realiza el área de presupuesto de la entidad.

PERÚ

Ministerio de Economía y Finanzas

SIAF - Operaciones en Línea

30/03/2023 08:24:35

Módulo: Presupuestal UE

Cerrar sesión

Registro

Clasificadores Presupuestales

Gastos

Ingresos

Modificación Presupuestal

Programación de Compromiso Anual (PCA)

Avance Físico

Proyectos

Reasignación de la Certificación y Compromiso Anual

Certificación

Detalle de

Cadena Programática y Funcional

Buscar por:

Entidad:

Año Ejecución: 2023

Categoría: Seleccione...

Programa: Seleccione...

Unidad Ejecutora:

Buscar

Nueva Meta

Listado de Metas Presupuestarias

Programa	Prod/Proy	Act/AI/Obr	Función	División Func.	Grupo Func.	Meta	Finalidad	Unidad Medida	Dept.	Prov.	Dist.	Sec Func.	Clasif.	
0002	3000005	5000058	20	044	0096	00001	0053220	150	15	01	01	1	Clasif.	
0002	3033172	5000037	20	044	0096	00001	0033172	058	15	01	01	2	Clasif.	
0002	3033291	5000042	20	044	0096	00001	0033291	206	15	01	01	3	Clasif.	
0002	3033292	5000043	20	044	0096	00001	0033292	087	15	01	01	4	Clasif.	
0002	3033294	5000044	20	044	0097	00001	0033294	016	15	01	01	5	Clasif.	
0002	3033295	5000045	20	044	0096	00001	0033295	208	15	01	01	6	Clasif.	
0002	3033296	5000046	20	044	0097	00001	0033296	209	15	01	01	7	Clasif.	
0002	3033297	5000047	20	044	0097	00001	0033297	210	15	01	01	8	Clasif.	
0002	3033298	5000048	20	044	0096	00001	0033298	628	15	01	01	9	Clasif.	

1

de 16

10

Mostrando 1 - 10 de 153



PERÚ

Ministerio
de Salud



BICENTENARIO
DEL PERÚ
2021 - 2024

CREACIÓN DE META (DIT) EN EL SIAF

PASO 2

- Registrar la cadena de la nueva Meta.

Registro de Meta Presupuestal

Secuencia :

Categoría : 1 - PROGRAMAS PRESUPUESTALES CON ENFOQUE A RESULTADOS

Programa: 1001 ((1001) PRODUCTOS ESPECIFICOS PARA DESARROLLO INFANTIL TEMPRANO)

Tipo Prod/Proy: PRODUCTO

Prod/Proy: 3033251 ((3033251) FAMILIAS SALUDABLES CON CONOCIMIENTOS PARA EL CUIDADO INFANTIL, LACT.)

Tipo Act/AI/Obr: ACTIVIDAD

Act/AI/Obr: 5005983 ((5005983) ACCIONES DE LOS MUNICIPIOS QUE PROMUEVEN EL CUIDADO INFANTIL Y LA ADE)

Cadena Funcional

Cadena Funcional: 20 043 0095 [Buscar](#)

Función: SALUD

División Func.: SALUD COLECTIVA

Grupo Func.: CONTROL DE RIESGOS Y DAÑOS PARA LA SALUD

Finalidad : 0215059 ((0215059) ACCIONES DE LOS MUNICIPIOS QUE PROMUEVEN EL CUIDADO INFANTIL Y LA ADE)

Cantidad

Unidad Medida: 056 ((056) FAMILIA)

Al 1er Semestre: 1000 Anual: 2000

Ubicación Geográfica

Departamento: (15) LIMA

Provincia: (01) LIMA

Distrito: (01) LIMA

[Grabar](#) [Cancelar](#)

PASO 3

- Encontrar la Meta (SecFun) creada y seleccionar Clasificador

PERÚ Ministerio de Economía y Finanzas

SIAF - Operaciones en Línea

30/03/2023 08:24:35

Módulo: Presupuestal UE Cerrar sesión

Registro

Clasificadores Presupuestales

Gastos

Ingresos

Modificación Presupuestal

Programación de Compromiso Anual (PCA)

Avance Físico

Proyectos

Reasignación de la Certificación y Compromiso Anual

Certificación

Detalle de

Cadena Programática y Funcional

Buscar por:

Entidad:

Año Ejecución: 2023 Unidad Ejecutora:

Categoría: Seleccione...

Programa: Seleccione...

Buscar Nueva Meta

Listado de Metas Presupuestarias

Programa	Prod/Proy	Act/Al/Obr	Función	División Func.	Grupo Func.	Meta	Finalidad	Unidad Medida	Dept.	Prov.	Dist.	Sec Func.	Clasif.	
0002	3000005	5000058	20	044	0096	00001	0053220	150	15	01	01	1	Clasif.	
0002	3033172	5000037	20	044	0096	00001	0033172	058	15	01	01	2	Clasif.	
0002	3033291	5000042	20	044	0096	00001	0033291	206	15	01	01	3	Clasif.	
0002	3033292	5000043	20	044	0096	00001	0033292	087	15	01	01	4	Clasif.	
0002	3033294	5000044	20	044	0097	00001	0033294	016	15	01	01	5	Clasif.	
0002	3033295	5000045	20	044	0096	00001	0033295	208	15	01	01	6	Clasif.	
0002	3033296	5000046	20	044	0097	00001	0033296	209	15	01	01	7	Clasif.	
0002	3033297	5000047	20	044	0097	00001	0033297	210	15	01	01	8	Clasif.	
0002	3033298	5000048	20	044	0096	00001	0033298	628	15	01	01	9	Clasif.	

Página 1 de 16

Mostrando 1 - 10 de 153

PASO 4

Agregar nuevos clasificadores de gasto

Clasificadores de Gasto

Sec Func.: 43 5

+ Nuevo

Eliminar

	Rb	TTr	Gn	SGn	SGn	Esp	Esp	Descripción	
5	00	2	1	1	3	3	1	GUARDIAS HOSPITALARIAS	<input type="checkbox"/>
6	00	2	1	1	3	3	3	BONIFICACIONES O ENTREGAS ECONOMICAS AL PUESTO DE PROFESIONALES DE LA SALUD	<input type="checkbox"/>
7	00	2	1	1	3	3	4	BONIFICACIONES O ENTREGAS ECONÓMICAS AL PUESTO DE NO PROFESIONALES DE LA SALUD	<input type="checkbox"/>
8	00	2	1	1	9	1	2	AGUINALDOS	<input type="checkbox"/>
9	00	2	1	1	9	1	3	BONIFICACION POR ESCOLARIDAD	<input type="checkbox"/>
10	00	2	1	3	1	1	5	CONTRIBUCIONES A ESSALUD	<input type="checkbox"/>
11	00	2	1	3	1	1	6	OTRAS CONTRIBUCIONES DEL EMPLEADOR	<input type="checkbox"/>
12	00	2	3	1	1	1	1	ALIMENTOS Y BEBIDAS PARA CONSUMO HUMANO	<input type="checkbox"/>
13	00	2	3	1	3	1	2	GASES	<input type="checkbox"/>
14	00	2	3	1	5	1	2	PAPELERIA EN GENERAL, UTILES Y MATERIALES DE OFICINA	<input type="checkbox"/>
15	00	2	3	1	5	3	1	ASEO, LIMPIEZA Y TOCADOR	<input type="checkbox"/>
16	00	2	3	1	8	1	2	MEDICAMENTOS	<input type="checkbox"/>
17	00	2	3	1	8	2	1	MATERIAL, INSUMOS, INSTRUMENTAL Y ACCESORIOS MEDICOS, QUIRURGICOS, ODONTOLOGICOS Y DE LABORATORIO	<input type="checkbox"/>
18	00	2	3	2	6	3	1	SEGURO DE VIDA	<input type="checkbox"/>
19	00	2	3	2	6	4	1	GASTOS POR PRESTACIONES DE SALUD	<input type="checkbox"/>
20	00	2	3	2	7	11	2	TRANSPORTE Y TRASLADO DE CARGA, BIENES Y MATERIALES	<input type="checkbox"/>

PASO 5

Seleccionar clasificadores de gasto requeridos

Nuevo Clasificador de Gasto

Rubro: 18 - CANÓN Y SOBRECANÓN, RÉGALIAS, RENTA DE ADUANAS Y PARTICIPACIONES

Clasificador de Gasto

Gn: 3 - BIENES Y SERVICIOS

SGn: 2 - CONTRATACIÓN DE SERVICIOS

SGnd: 7 - SERVICIOS PROFESIONALES Y TÉCNICOS

Esp: 5 - PRACTICANTES, SECIGRISTAS Y SIMILARES

Buscar

CLASIFICADORES DE GASTO

	TTr	Gn	SGn	Sgn	Esp	Esp	Nombre	
1	2	3	2	7	5	1	ESTIPENDIO POR SECIGRA	<input type="checkbox"/>
2	2	3	2	7	5	2	PROPINAS PARA PRACTICANTES	<input type="checkbox"/>
3	2	3	2	7	5	4	ANIMADORAS Y ALFABETIZADORES	<input type="checkbox"/>
4	2	3	2	7	5	9	ASIGNACIÓN DE PROPINAS O ESTIPENDIOS PARA EL CUMPLIMIENTO DE METAS SOCIALES	<input type="checkbox"/>
5	2	3	2	7	5	10	SUBVENCIÓN ADICIONAL DE PRACTICAS PROFESIONALES	<input type="checkbox"/>

Gn:

SGn:

SGnd:

Esp:

Guardar

Cancelar



PERÚ

Ministerio
de Salud



BICENTENARIO
DEL PERÚ
2021 - 2024

CREACIÓN DE META (DIT) EN EL SIAF

PASO 6

- Hacer nota modificatoria correspondiente, deshabilitando a otras metas para habilitar a la meta creada (de DIT), lo realiza la Gerencia de Planeamiento y Presupuesto.



PERÚ

Ministerio
de Salud



BICENTENARIO
DEL PERÚ
2021 - 2024



Gracias