



SOSTENIBILIDAD DEL PADRÓN NOMINAL DISTRICTAL DE NIÑOS Y NIÑAS MENORES DE 6 AÑOS

Homologado y Actualizado

2014

¿Qué es el Padrón Nominal?

Es la nómina o la relación de niños y niñas menores de 6 años de edad que viven en un distrito. Contiene datos como nombres y apellidos, DNI, nombres y apellidos del Padre y de la Madre, dirección, pertenencia a programas sociales, tipo de seguro de salud, entre otros.



¿Cuál es el propósito del PN?

Identificar a los niños y niñas menores de 6 años de edad que viven en el distrito, promoviendo así el acceso a diversos servicios del Estado, contribuyendo de esta manera al ejercicio de derechos fundamentales reduciendo las desigualdades.



¿Cuáles son los beneficios del PN?

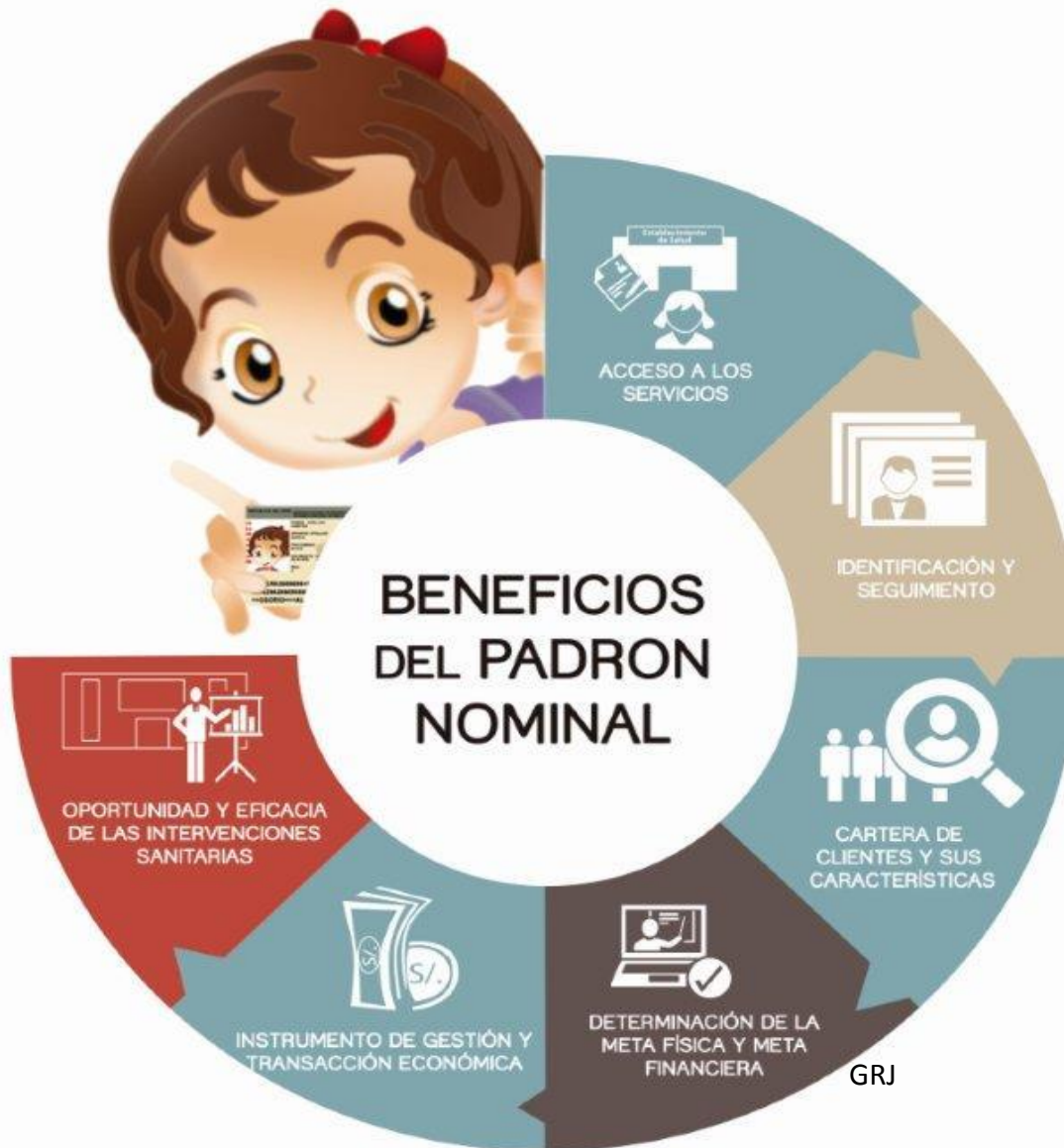

Actores del Padrón Nominal



Nivel Nacional: MINSA, MEF, RENIEC, INEI, SIS, MINEDU, MIDIS (SISFOH, programas sociales: Cuna Más, Qali Warma, JUNTOS).

Nivel Regional: Unidad de Estadística de la DIRESA y la Oficinas del RENIEC.

Nivel Distrital: representantes del establecimiento de salud, la municipalidad distrital, SISFOH, RENIEC y programas sociales como Cunamás, JUNTOS, Qaliwarma y Vaso de Leche y la Comunidad organizada

Responsabilidades de los actores del Padrón Nominal

Ministerio de Salud-MINSA

- Asistencia técnica a DIRESAS/DISAs/ GERESAs y Municipios Distritales para el cumplimiento de la meta
- Establecer convenios con otros actores para el acceso a base de datos de las variables del Padrón Nominal.
- Monitorear y evaluar el cumplimiento de la meta.
- Socializar el avance del cumplimiento de la meta.
- Supervisar el adecuado funcionamiento del aplicativo web.
- Emitir comunicados y guías de trabajo sobre el Padrón Nominal.
- Gestionar el diseño e implementación del plan comunicacional.

Seguro Integral de Salud (SIS)

- Proporcionar la base datos de las variables del Padrón Nominal.

Registro Nacional de Identificación y Estado Civil-RENIEC

- Garantizar el adecuado funcionamiento del aplicativo web.
- Garantizar el acceso de usuarios al aplicativo web del Padrón Nominal mediante la creación de usuarios y claves de acceso, así como la baja de usuarios.
- Capacitar a usuarios del aplicativo web.
- Asistencia técnica en el uso del aplicativo web del Padrón Nominal.
- Elaborar manuales del usuario del aplicativo web.
- Realizar la carga inicial y cargas intermedias del Padrón Nominal.
- Garantizar la calidad y la consistencia de datos.
- Proporcionar, en forma periódica y en base a los requerimientos del MINSA, la base de datos del Padrón Nominal y la base de actas usando el protocolo de transferencia de archivos (FTP).

Ministerio de Economía y Finanzas-MEF

- Normar el Plan de Incentivos Municipales.
- Establecer canales de coordinación entre los diferentes actores del Padrón Nominal.
- Garantizar las mejoras del aplicativo web del Padrón Nominal y cumplimiento de la meta.

DIRESA/Unidad de Estadística

- Asistencia técnica a Municipalidades Distritales y Establecimientos de Salud en temas relacionados al aplicativo web, flujo de información, reuniones de coordinación, llenado de actas.
- Elaborar un Plan Anual de trabajo para el cumplimiento de la Meta.
- Monitoreo, supervisión e implementación de acciones de mejora.
- Socializar el avance del cumplimiento de la meta a los diferentes actores, entre ellos al responsable de la Etapa de Vida Niño.
- Establecer canales de coordinación entre los diferentes actores del Padrón Nominal a nivel regional.
- Difusión de los beneficios del Padrón Nominal a nivel de los establecimientos de salud.

Municipalidad Distrital

- Conformar, a nivel municipal, el equipo de trabajo del Padrón Nominal.
- Elaborar un Plan Anual de trabajo para el cumplimiento de la Meta.
- Formalizar los equipos de trabajo mediante un acto resolutivo.
- Coordinar con los diferentes actores para el intercambio de datos del Padrón Nominal.
- Realizar reuniones de actualización y homologación con los Establecimientos de Salud.
- Garantizar el registro, la actualización y calidad de los datos de Padrón Nominal en el aplicativo web en las fechas establecidas.
- Socializar y proporcionar la información del Padrón Nominal a los diferentes actores: Salud, Educación, Programas Sociales y otros actores.
- Realizar Monitoreo Social en base al Padrón Nominal.

Establecimiento de Salud

- Participar en la Reunión de actualización y homologación con la Municipalidad Distrital.
- Proporcionar la información de niños(as) nuevos(as) a la Municipalidad Distrital en base al formato establecido.
- Socializar la información del Padrón Nominal con el personal de salud.

Actividades a desarrollar para cumplir la meta

1

Reunión Municipalidad



Otros actores

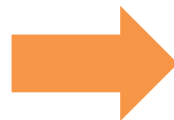

PERU Ministerio de Salud Pág. Nº 01

ACTA DE VERIFICACIÓN, HOMOLOGACIÓN, ACTUALIZACIÓN Y SEGUIMIENTO DEL REGISTRO DE NIÑOS Y NIÑAS REGISTRADOS EN EL PADRÓN NOMINADO

PERIODO DE CONCILIACIÓN: DEL ____ / ____ / ____ AL ____ / ____ / ____ Fecha de Reunión: ____ / ____ / ____

En la ciudad de _____ con la presencia del representante del gobierno local _____

Con N° de DNI _____ Del _____ Distrito _____ Provincia _____ Departamento _____ y el (a) representante de: _____

Registre SOLO el ítem 1, si la reunión se llevó a cabo con un representante del Establecimiento de Salud, registre SOLO el ítem 2, si la reunión se llevó a cabo con un representante de la Microred, registre SOLO el ítem 3, si la reunión se llevó a cabo con un representante de la red. Marque el recuadro con una "X".

<input type="checkbox"/>	Nombre del Establecimiento de Salud _____	Código RENAES _____	Nombre y Apellidos del Representante del Establecimiento de Salud _____	Nº Documento de Identidad _____
<input type="checkbox"/>	Nombre de la Microred de Salud _____	Nombre y Apellidos del Representante de la Microred de Salud _____	Nº Documento de Identidad _____	
<input type="checkbox"/>	Nombre de la Red de Salud _____	Nombre y Apellidos del Representante de la Red de Salud _____	Nº Documento de Identidad _____	

REGISTRE EL NUMERO DE NIÑOS REGISTRADOS EN EL PADRÓN ENTREGADO POR EL REPRESENTANTE DE SALUD AL MUNICIPIO

Firma del Representante del Municipio _____ Firma del Representante de Salud _____

OBSERVACIONES: _____

2



Reporte de registros ingresados al Padrón Nominal por rango de fechas.

El ubigeo del menor se considera en el siguiente orden: Departamento, Provincia, Distrito.

La búsqueda se realiza por departamentos, provincia, distrito. Por ejemplo para el departamento incaico: Huancayo

La Municipalidad tiene la responsabilidad del ingres de datos

Reporte por ubigeo de dirección del menor.

Reporte de Padrón del nominal por ubigeo del menor: Ayacucho, en el periodo de registro: 06/11/2013 al 30/11/2013

La descarga del reporte es en formato excel. [Descargar](#)

#	Cod. Padrón/DNI	Ap. paterno	Ap. materno	Nombres	Fe. Nac.	Ubigeo
1	6206404	ANAYA	SANCHEZ	LUZ CLARITA	05/03/2010	Ayacucho, Huancayo, Silvia



ACTA DE VERIFICACIÓN, HOMOLOGACIÓN, ACTUALIZACIÓN Y SEGUIMIENTO DEL REGISTRO DE NIÑOS Y NIÑAS REGISTRADOS EN EL PADRÓN NOMINADO

PERIODO DE CONCILIACIÓN: DEL **01 / 05 / 14** AL **30 / 06 / 2014**Fecha de Reunión: **01 / 06 / 2014**

En la ciudad de **Chiclayo** con la presencia del representante del gobierno local **Sr. José Luis Cancho Huaman**
Nombres y Apellidos

Con N° de DNI **40557702** Del **Chiclayo**, **Chiclayo** **Lambayeque** y el (a) representante de:
Distrito Provincia Departamento

Registre SOLO el ítem 1. si la reunión se llevó a cabo con un representante del Establecimiento de Salud, registre SOLO el ítem 2. si la reunión se llevó a cabo con un representante de la Microred, registre SOLO el ítem 3. si la reunión se llevó a cabo con un representante de la red. Marque el recuadro con una "X"

1. <input type="checkbox"/>	ACHUIM Nombre del Establecimiento de Salud	00005167 código RENAES	Sr. Antonio Janampa Tello Nombres y Apellidos del Representante del Establecimiento de Salud	40551526 N° Documento de Identidad
2. <input type="checkbox"/>	 Nombre de la Microred de Salud	 Nombres y Apellidos del Representante de la Microred de Salud	 N° Documento de Identidad	
3. <input type="checkbox"/>	 Nombre de la Red de Salud	 Nombres y Apellidos del Representante de la Red de Salud	 N° Documento de Identidad	

REGISTRE EL NUMERO DE NIÑOS REGISTRADOS EN EL PADRÓN ENTREGADO POR EL REPRESENTANTE DE SALUD AL MUNICIPIO

15

Firma del Representante del Municipio

Firma del Representante de Salud

OBSERVACIONES:

Llenar todos los campos sin enmendaduras



ACTA DE VERIFICACIÓN, HOMOLOGACIÓN, ACTUALIZACIÓN Y SEGUIMIENTO DEL REGISTRO DE NIÑOS Y NIÑAS REGISTRADOS EN EL PADRÓN NOMINADO

PERIODO DE CONCILIACIÓN: DEL **01 / 05 / 14** AL **30 / 06 / 2014**Fecha de Reunión: **01 / 06 / 2014**

En la ciudad de **Chiclayo** con la presencia del representante del gobierno local **Sr. José Luis Cancho Huaman**
Nombres y Apellidos

Con N° de DNI **40557702** Del **Chiclayo**, **Chiclayo**, **Lambayeque** y el (a) representante de:
Distrito Provincia Departamento

Registre SOLO el ítem 1. si la reunión se llevó a cabo con un representante del Establecimiento de Salud, registre SOLO el ítem 2. si la reunión se llevó a cabo con un representante de la Microred, registre SOLO el ítem 3. si la reunión se llevó a cabo con un representante de la red. Marque el recuadro con una "X"

1. <input type="checkbox"/>	Nombre del Establecimiento de Salud	código RENAES	Nombres y Apellidos del Representante del Establecimiento de Salud	N° Documento de Identidad
2. <input type="checkbox"/>	SANCOS Nombre de la Microred de Salud	Sr. Antonio Janampa Tello Nombres y Apellidos del Representante de la Microred de Salud	40551526 N° Documento de Identidad	
3. <input type="checkbox"/>	Nombre de la Red de Salud	Nombres y Apellidos del Representante de la Red de Salud	N° Documento de Identidad	

REGISTRE EL NUMERO DE NIÑOS REGISTRADOS EN EL PADRÓN ENTREGADO POR EL REPRESENTANTE DE SALUD AL MUNICIPIO

15

Firma del Representante del Municipio

Firma del Representante de Salud

OBSERVACIONES:

Llenar todos los campos sin enmendaduras

ACTA DE VERIFICACIÓN, HOMOLOGACIÓN, ACTUALIZACIÓN Y SEGUIMIENTO DEL REGISTRO DE NIÑOS Y NIÑAS REGISTRADOS EN EL PADRÓN NOMINADO

01 05 14 30 06 2014

01 06 2014

PERIODO DE CONCILIACIÓN: DEL / / AL / /

Fecha de Reunión: / /

Chiclayo

Sr. José Luis Cancho Huaman

En la ciudad de con la presencia del representante del gobierno local

40557702

Chiclayo

Chiclayo

Lambayeque

Nombres y Apellidos

Con N° de DNI Del y el (a) representante de:

Distrito

Provincia

Departamento

Registre SOLO el ítem 1. si la reunión se llevó a cabo con un representante del Establecimiento de Salud, registre SOLO el ítem 2. si la reunión se llevó a cabo con un representante de la Microred, registre SOLO el ítem 3. si la reunión se llevó a cabo con un representante de la red. Marque el recuadro con una "X"

1. <input type="checkbox"/>	Nombre del Establecimiento de Salud	código RENAES	Nombres y Apellidos del Representante del Establecimiento de Salud	N° Documento de Identidad
2. <input type="checkbox"/>	Nombre de la Microred de Salud	Nombres y Apellidos del Representante de la Microred de Salud	N° Documento de Identidad	
3. <input checked="" type="checkbox"/>	OXAPAMPA Nombre de la Red de Salud	Sr. Mendez Loayza Vera Nombres y Apellidos del Representante de la Red de Salud	41581256 N° Documento de Identidad	

REGISTRE EL NUMERO DE NIÑOS REGISTRADOS EN EL PADRÓN ENTREGADO POR EL REPRESENTANTE DE SALUD AL MUNICIPIO

20



Firma del Representante del Municipio



Firma del Representante de Salud

OBSERVACIONES:

Llenar todos los campos sin enmendaduras

¿Cuándo se considera que un niño es nuevo para el Padrón Nominal?

- a. Todo aquel recién nacido cuyos padres tiene como residencia habitual el distrito.
- b. Todo niño o niña menor de 6 años de edad identificado como nuevo en el establecimiento de salud , que resida habitualmente en el distrito* y que al momento de actualizar los datos no se encuentra en el Padrón Nominal".

****Residencia habitual, es el lugar donde el niño y sus padres o apoderados viven por lo menos los últimos 6 meses.***

¿Se debe identificar a todos los niños o sólo a los que tienen DNI?

Se debe identificar a todos los niños del distrito que tengan o no DNI.

Para el caso de aquellos niños que no cuenten con DNI o CUI se registrará en el aplicativo web y este le asignará un número provisional y se validará los datos de los padres o apoderados.

Niños de centros poblados que se encuentran en el límite con otro distrito

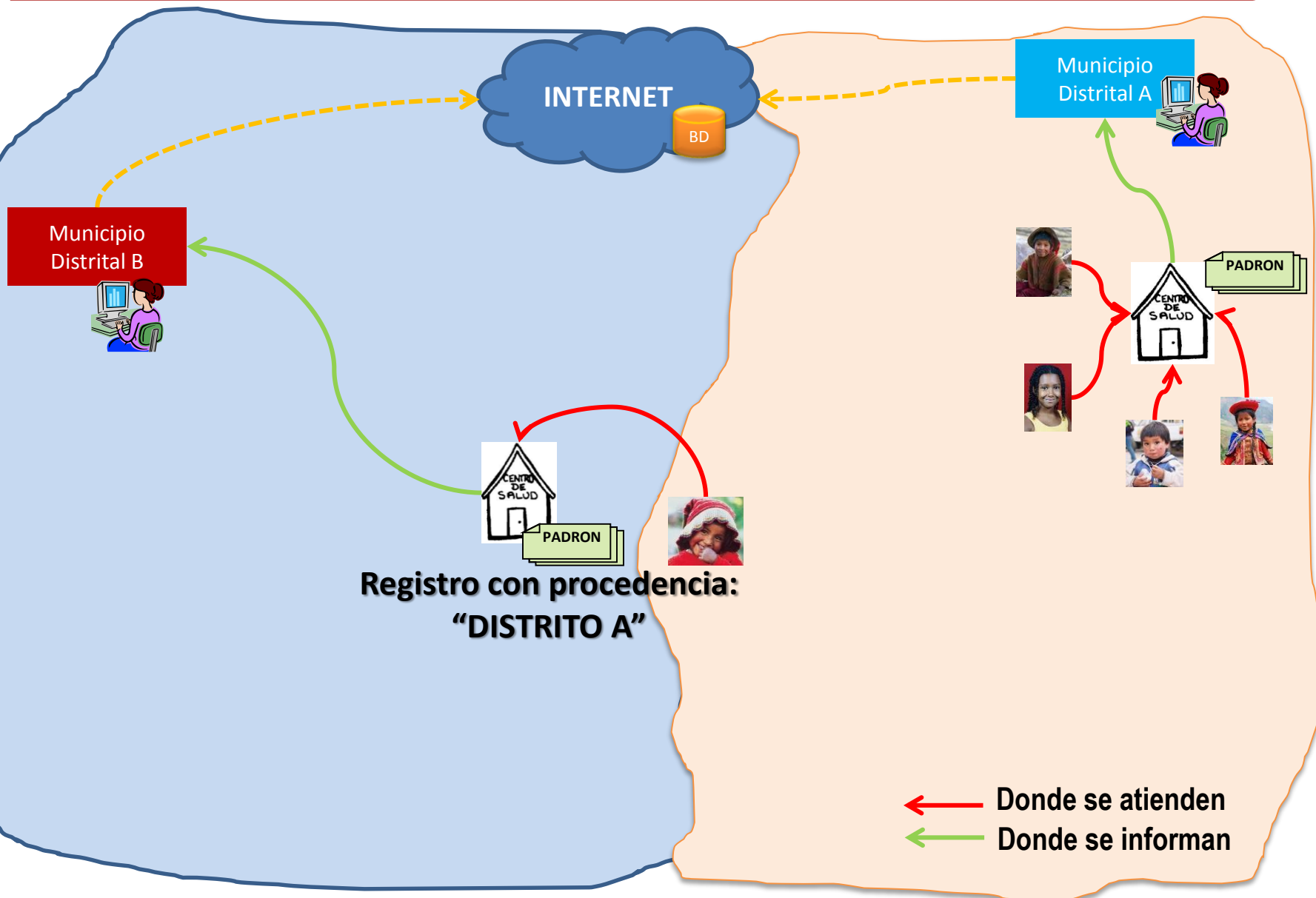

¿Qué aspectos se evaluará para el cumplimiento de la meta?

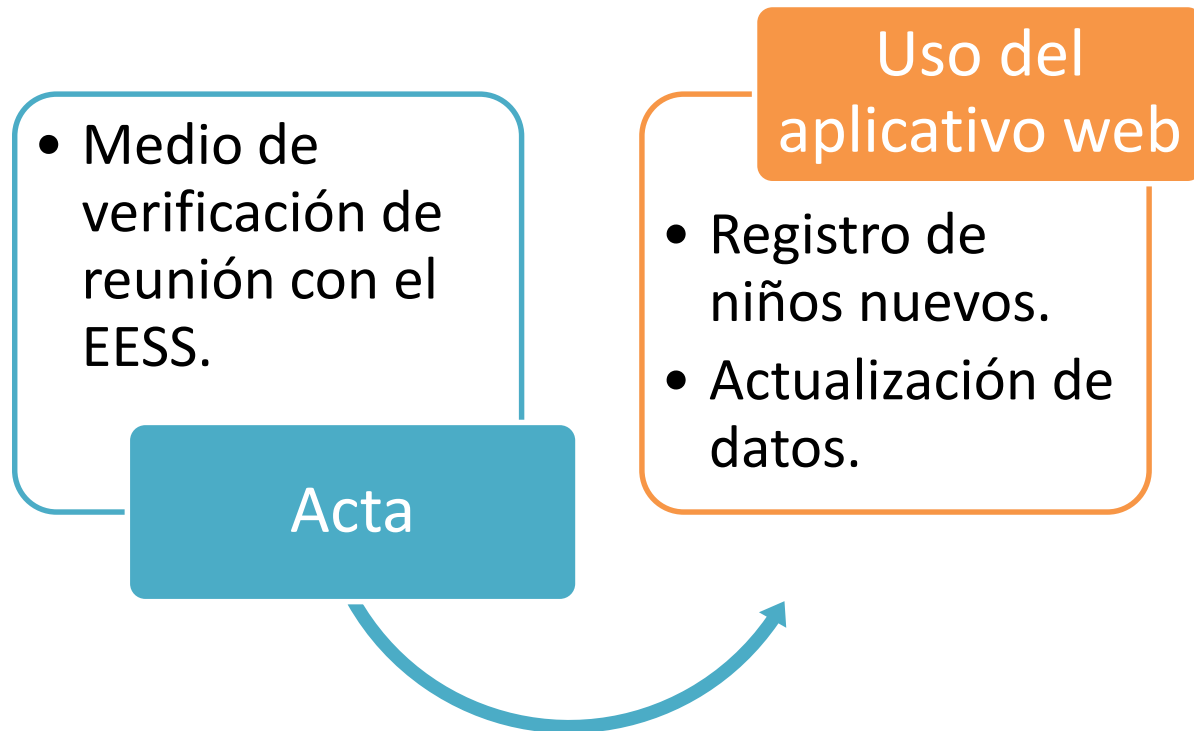

Es obligatorio el envío de actas y el registro de niños

La única fuente de verificación del cumplimiento de la meta es el aplicativo web del Padrón Nominal.

Periodo de actualización, plazos y puntaje de cumplimiento de la meta

PERIODO A INFORMAR	PLAZO	PUNTAJE
Reporte 1 (mayo y junio 2014)	Durante el mes de julio	33
Reporte 2 (julio y agosto 2014)	Durante el mes de setiembre	33
Reporte 3 (setiembre, octubre y noviembre 2014)	Durante el mes de diciembre	34
PUNTAJE MÍNIMO PARA CUMPLIR LA META		67
PUNTAJE MÀXIMO		100

Generación de usuario y clave para el aplicativo web del Padrón Nominal.

Los documentos requeridos para que pueda tener usuario y clave son:

- a. Oficio de solicitud de usuario y clave para cumplimiento de meta.
- b. Resolución de Alcaldía donde se designa al responsable del Padrón Nominal.
- c. Deberá llenar los siguientes formularios:

Para Municipios:

<http://intranet5.minsa.gob.pe/regmunicipios/views/formato.aspx>

Para DIRESA

<http://intranet5.minsa.gob.pe/regdiresa/views/RegNivel.aspx>

Las municipalidades que cambien al representante designado, deberán solicitar su BAJA y seguir los pasos a, b y c precedentes.

Mesa de ayuda



estadistica@minsa.gob.pe

315-6600 anexo 2341-2312-2386

Medio de difusión de información

- Presentación de talleres
- Comunicados
- Videoconferencias
- Informes de avance de cumplimiento de la meta.



ftp://ftp.minsa.gob.pe/OEI/Plan_de_Incentivos_Padron%20Nominal/









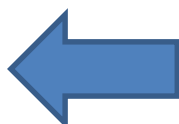

ftp://ftp.minsa.gob.pe/OEI/Plan_de_Incentivos_Padron%20Nominal/

Index of /OEI/Plan_de_Incentivos_Padron Nominal/

Name	Size	Date Modified
 [parent directory]		
 Incripcion de Taller Macroregional Marzo Abril 2014.txt	85 B	2/14/14 9:47:00 AM
 Oficios_Invitacion Padron/		2/13/14 4:37:00 PM
 Padron Nominal 2013/		2/13/14 8:50:00 AM
 Padron Nominal 2014/		3/4/14 3:59:00 PM





Index of /OEI/Plan_de_Incentivos_Padron Nominal/Padron Nominal 2014/

Nombre	Fecha de modifica...	Tipo	Tamaño
 Clasificacion de Municipalidades	05/03/2014 09:26 a...	Carpeta de archivos	
 Instructivo y Preguntas Frecuentes	05/03/2014 11:17 a...	Carpeta de archivos	
 Manual del Aplicativo	05/03/2014 11:17 a...	Carpeta de archivos	
 Materiales de Difusion y Variables del Padron	05/03/2014 09:27 a...	Carpeta de archivos	
 Normatividad	05/03/2014 09:23 a...	Carpeta de archivos	
 Responsables de Meta	05/03/2014 11:26 a...	Carpeta de archivos	
 Presentacion de Meta	05/03/2014 09:26 a...	Carpeta de archivos	
 Videotutoriales	05/03/2014 11:19 a...	Carpeta de archivos	



Index of /OEI/Plan_de_Incentivos_Padron Nominal/Padron Nominal 2014/

Nombre	Fecha de modifica...	Tipo	Tamaño
 02 Instructivo meta45 Tipo C	07/02/2014 12:23 ...	Adobe Acrobat D...	553 KB
 03 Instructivo meta51 TipoD	07/02/2014 12:19 ...	Adobe Acrobat D...	552 KB
 17 PREGUNTAS FRECUENTES 4-3-2014	04/03/2014 03:31 ...	Microsoft Word 9...	1,648 KB

Resultados evaluación Meta 47 y 52-2013

Proporción de distritos que cumplieron la meta según departamento*. 2013

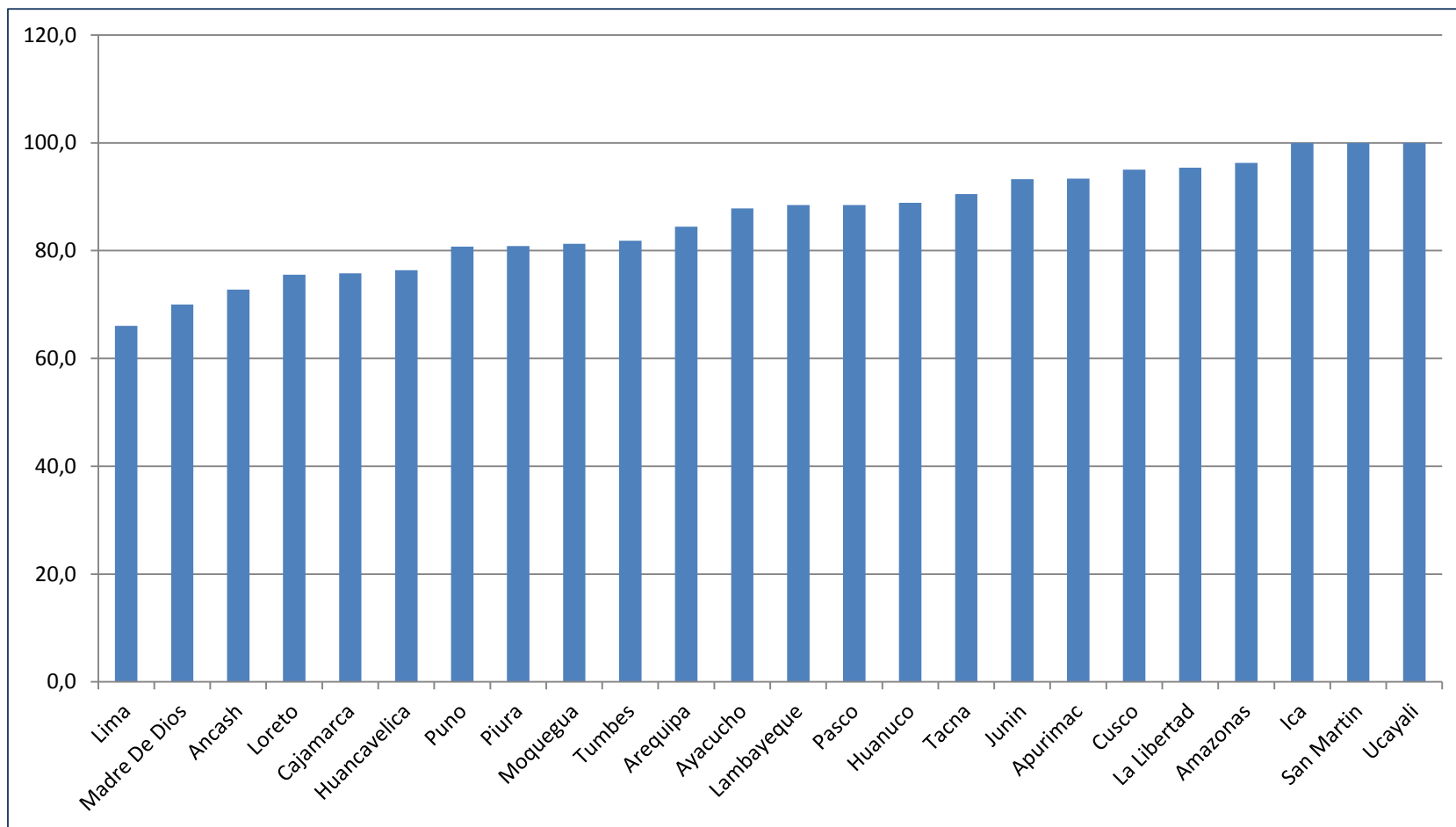

Fuente: Reporte de actualización de registros-Aplicativo web Padrón Nominal. RENIEC

*El denominador de este indicador es el total de distritos tipo C y D de cada departamento.

Proporción de cumplimiento de la meta según tipo de distrito*. 2013

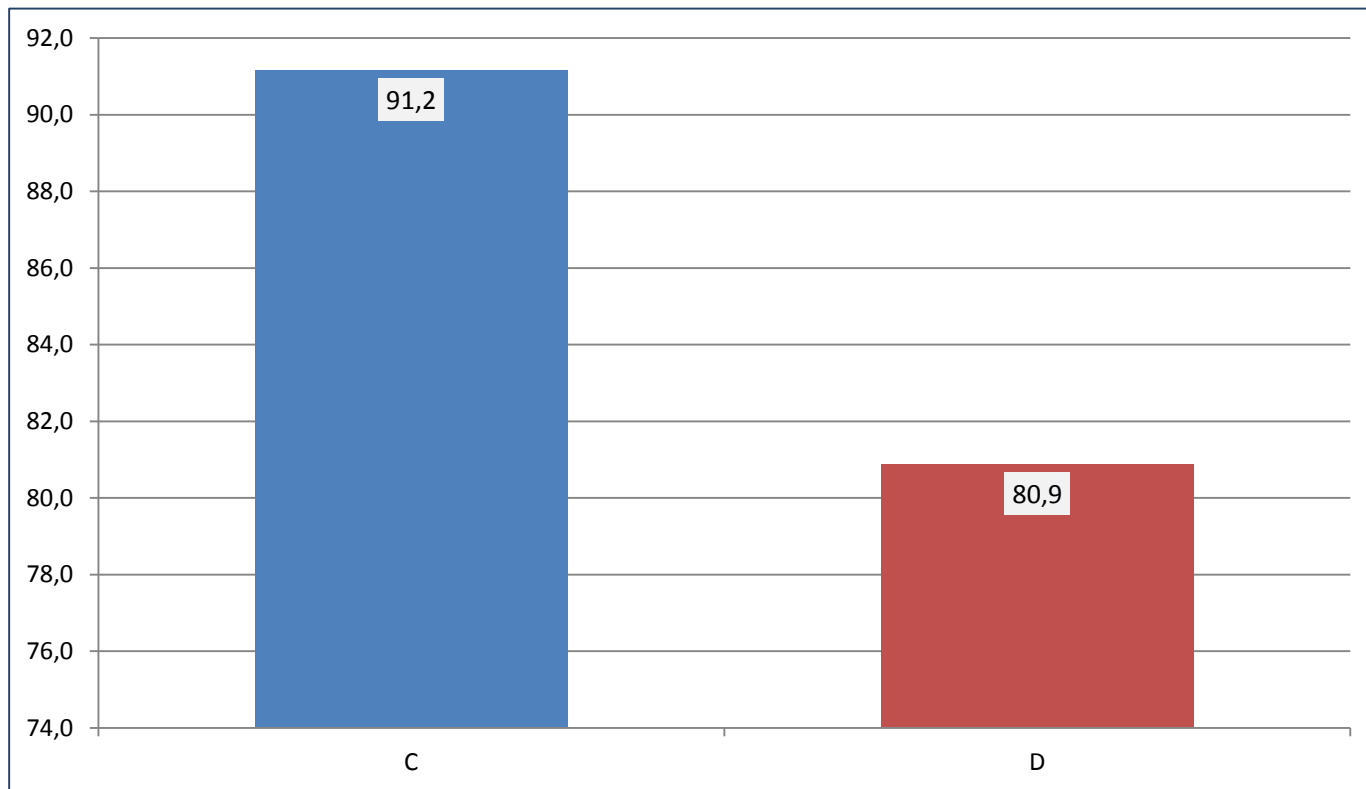

Fuente: Reporte de actualización de registros-Aplicativo web Padrón Nominal. RENIEC

Numerador: Distritos tipo C y tipo D que cumplieron la meta a nivel nacional.

Denominador: Total de distritos tipo C y tipo D

Proporción de distritos tipo C y D que cumplieron la meta según departamento*. 2013

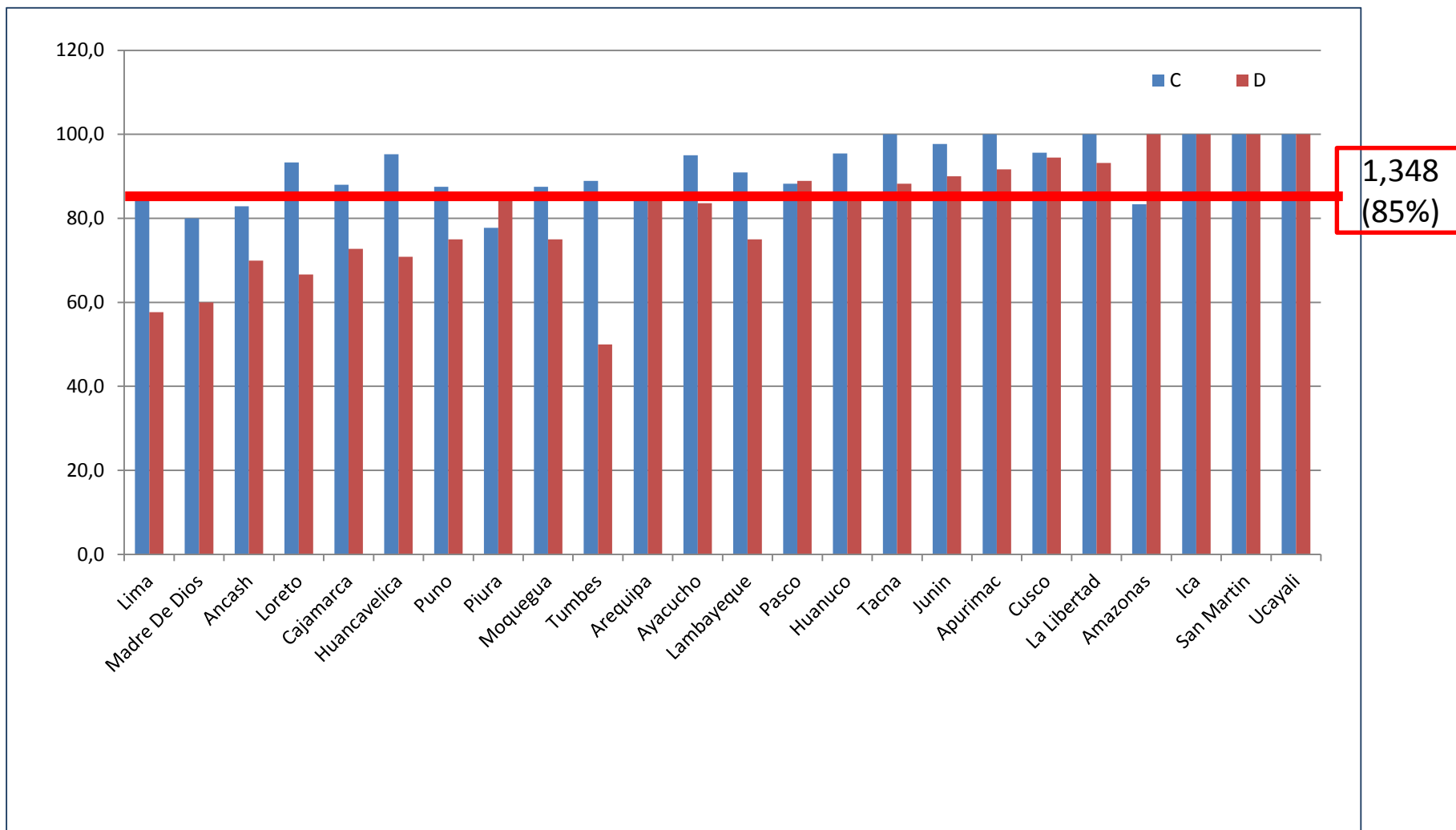

Fuente: Reporte de actualización de registros-Aplicativo web Padrón Nominal. RENIEC

Numerador: Distritos tipo C y tipo D que cumplieron la meta por cada departamento.

Denominador: Total de distritos tipo C y tipo D por cada departamento

Resultados del departamento de Lima

Departamento	Provincia	Distrito
Lima	Cajatambo	Cajatambo
Lima	Cajatambo	Copa
Lima	Cajatambo	Huancapon
Lima	Canta	Canta
Lima	Canta	Arahuay
Lima	Canta	Huamantanga
Lima	Canta	Lachaqui
Lima	Canta	San Buenaventura
Lima	Canta	Santa Rosa De Quives
Lima	Cañete	Asia
Lima	Cañete	Calango
Lima	Cañete	Cerro Azul
Lima	Cañete	Chilca
Lima	Cañete	Coayllo
Lima	Cañete	Quilmana
Lima	Cañete	San Antonio
Lima	Cañete	San Luis
Lima	Cañete	Santa Cruz De Flores

Departamento	Provincia	Distrito
Lima	Huaral	Atavillos Alto
Lima	Huaral	Aucallama
Lima	Huaral	Ihuari
Lima	Huaral	Lampian
Lima	Huaral	Pacaraos
Lima	Huaral	San Miguel De Acos
Lima	Huaral	Veintisiete De Noviembre
Lima	Huarochoiri	Matucana
Lima	Huarochoiri	Antioquia
Lima	Huarochoiri	Carampoma
Lima	Huarochoiri	Chicla
Lima	Huarochoiri	Huachupampa
Lima	Huarochoiri	Huanza
Lima	Huarochoiri	Huarochoiri
Lima	Huarochoiri	Lahuaytambo
Lima	Huarochoiri	Laraos
Lima	Huarochoiri	Mariatana
Lima	Huarochoiri	Ricardo Palma

Departamento	Provincia	Distrito
Lima	Huarochiri	San Antonio
Lima	Huarochiri	San Juan De Tantaranche
Lima	Huarochiri	San Lorenzo De Quinti
Lima	Huarochiri	San Mateo
Lima	Huarochiri	San Pedro De Huancayre
Lima	Huarochiri	Sangallaya
Lima	Huarochiri	Santa Cruz De Cocachacra
Lima	Huarochiri	Santa Eulalia
Lima	Huarochiri	Santiago De Tuna
Lima	Huarochiri	Santo Domingo De Los Olleros
Lima	Huaura	Ambar
Lima	Huaura	Checras
Lima	Huaura	Paccho
Lima	Huaura	Santa Leonor
Lima	Huaura	Sayan
Lima	Huaura	Vegueta
Lima	Oyon	Oyon
Lima	Oyon	Andajes
Lima	Oyon	Caujul

Departamento	Provincia	Distrito
Lima	Oyon	Navan
Lima	Oyon	Pachangara
Lima	Yauyos	Yauyos
Lima	Yauyos	Allauca
Lima	Yauyos	Ayaviri
Lima	Yauyos	Cacra
Lima	Yauyos	Chocos
Lima	Yauyos	Cochas
Lima	Yauyos	Colonia
Lima	Yauyos	Hongos
Lima	Yauyos	Huantan
Lima	Yauyos	Laraos
Lima	Yauyos	Madean
Lima	Yauyos	Putinza
Lima	Yauyos	Quinches
Lima	Yauyos	Tanta
Lima	Yauyos	Tauripampa
Lima	Yauyos	Viñac