



PERÚ

Ministerio  
de Economía y Finanzas



**Siempre**  
con el pueblo



# Programa de Incentivos a la Mejora de la Gestión Municipal 2022

Dirección de Calidad del Gasto Público



Programa de Incentivos a la  
Mejora de la Gestión Municipal

# ¿Qué es el Programa de Incentivos a la Mejora de la Gestión Municipal (PI)?



**Instrumento del Presupuesto por Resultados (PpR)** impulsado por el Ministerio de Economía y Finanzas (MEF), a través de la Dirección General del Presupuesto Público (DGPP).



**Mejora de la efectividad y eficiencia del gasto público de las municipalidades**, vinculando el financiamiento a la consecución de resultados asociados a los objetivos nacionales.

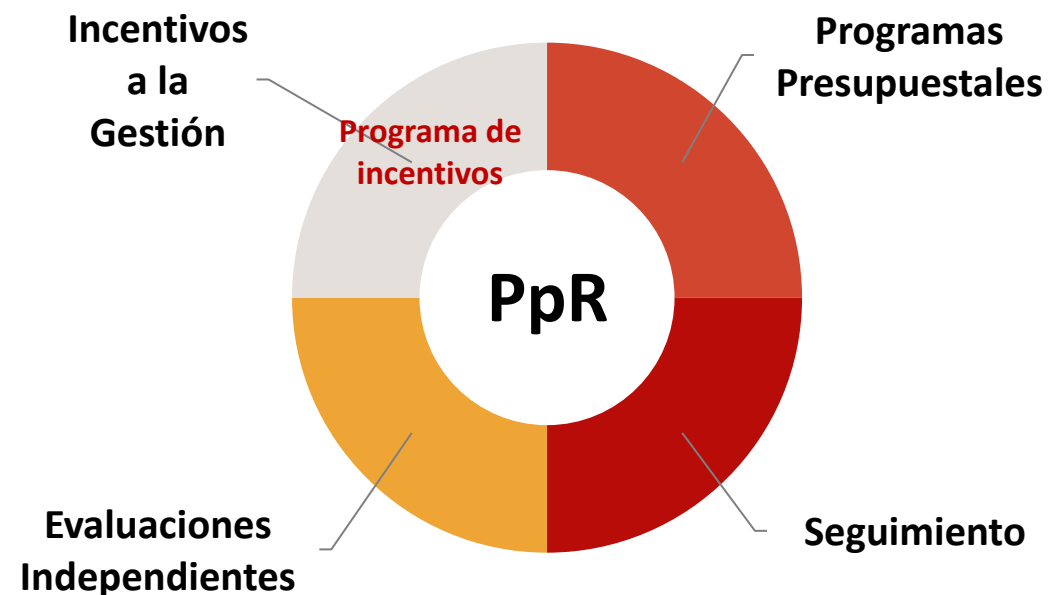

# Alcances del PI

El PI consiste en la **entrega de recursos adicionales como incentivo monetario** a las municipalidades, **por el cumplimiento de metas** asociados a objetivos nacionales

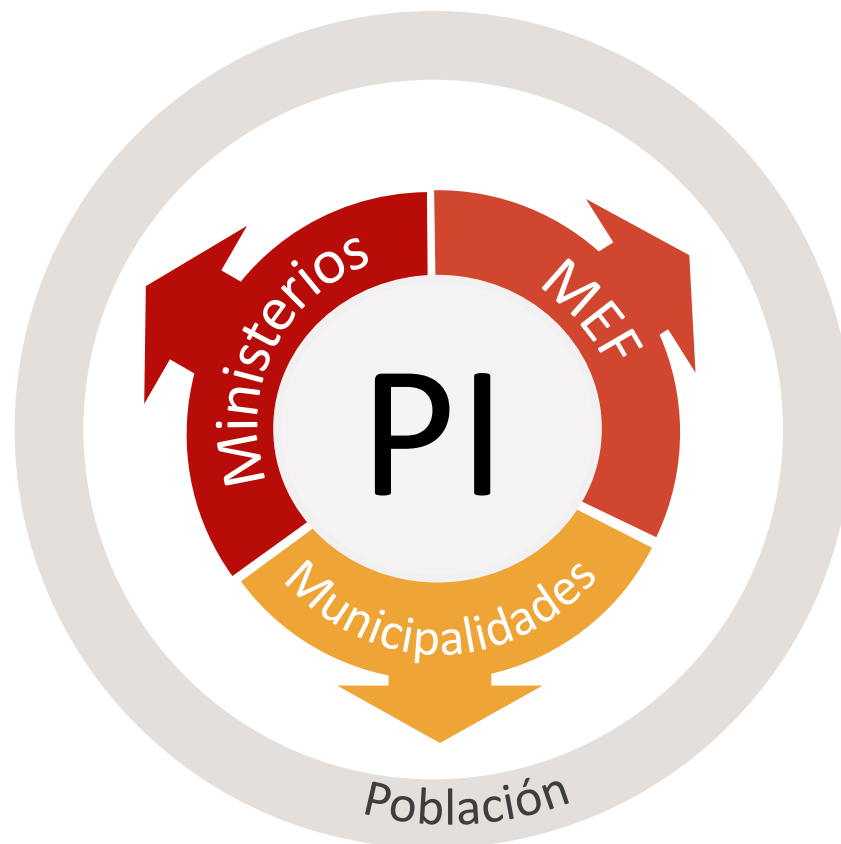

## 1 Despliegue de acciones de los actores involucrados:

El MEF, las entidades responsables de metas y las municipalidades despliegan acciones para el logro de las metas establecidas en el PI

2

## Entrega del incentivo:

Las municipalidades deben cumplir con las metas establecidas de acuerdo a la clasificación de municipalidades que utiliza el PI para acceder a los recursos asignados al Programa

# Evolución y logros PI 2020

Para el año 2022, se habilitarán **S/ 700 millones** para transferir a las municipalidades según el cumplimiento de metas del año 2021.

**Recursos disponibles para PI, 2010 – 2022**  
(MM de S/)

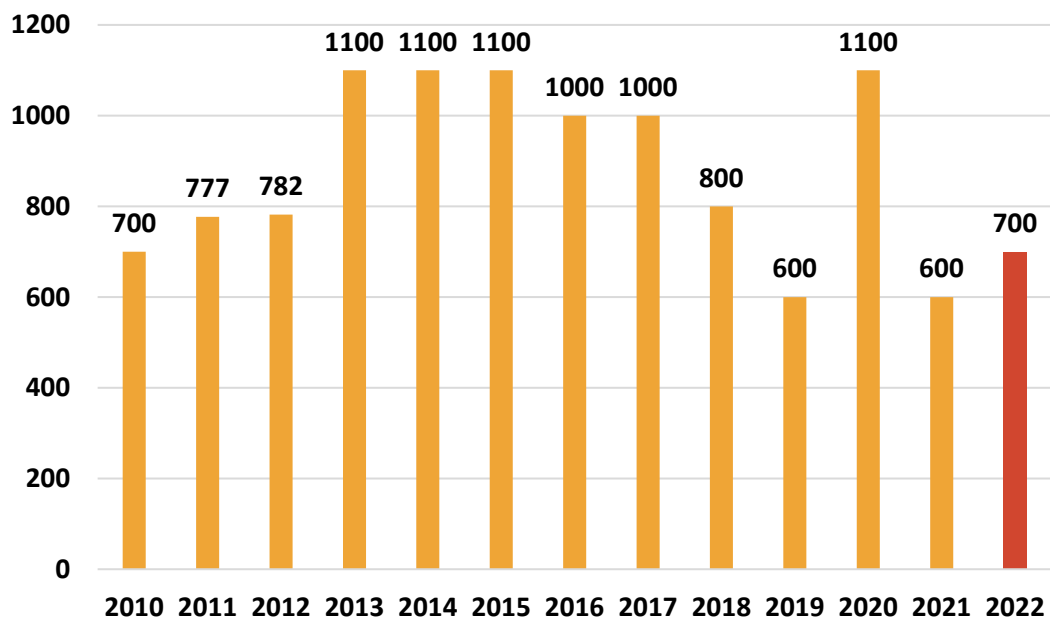

**Logros obtenidos** por el Programa de Incentivos a la Mejora de la Gestión Municipal – 2020:



116 GL cuentan con 1,137 unidades móviles de patrullaje con GPS y vinculación al Sistema Informático de Planificación y Control de Patrullaje (SIPCOP-M), llevándose a cabo más del 100% de patrullajes priorizados.



245 municipalidades recaudaron en materia de Impuesto Predial un 22% adicional al monto proyectado de recaudación del año, tomando en cuenta el Estado de Emergencia Nacional.



697 GL realizaron la valorización de más de 34 mil TN de residuos sólidos orgánicos y más de 24 mil TN de residuos inorgánicos. Se erradicaron el 97% de puntos críticos priorizados por el sector.



Se realizaron más de 1.4 millones de visitas domiciliarias oportunas a niños entre 4 y 11 meses para promover la adecuada alimentación y prevención de la anemia, atendiendo a más de 5000 mil niños en 865 GL.



El 79% de los sistemas de agua priorizados brindaron agua segura en el último trimestre de 2020, beneficiando a una población aproximada de 1,466,436 de habitantes en 959 GL.



Se implementaron adecuadamente las medidas para la prevención y contención de la COVID-19 en 472 mercados visitados de 98 GL.

# Principales normas regulan el PI para el año 2022



## CONGRESO DE LA REPÚBLICA

**LEY N° 31365**

**Fecha: 30/11/2021**

Ley de Presupuesto del sector público para el año fiscal 2022

Literal a) del artículo 30. Hasta por la suma de **S/ 700 000 000,00** (setecientos millones y 00/100 soles), exclusivamente, para el financiamiento de los fines del Programa de Incentivos a la Mejora de la Gestión Municipal (PI).



## MINISTERIO DE ECONOMIA Y FINANZAS

**Decreto Supremo N° 366-2021-EF**  
**20/12/2021**

Aprueban los Procedimientos para el cumplimiento de metas y la asignación de recursos del Programa de Incentivos a la Mejora de la Gestión Municipal del año 2022, y dictan otras disposiciones

Apruébese los Procedimientos para el cumplimiento de metas y la asignación de recursos del Programa de Incentivos a la Mejora de la Gestión Municipal del año 2022,.



## MINISTERIO DE ECONOMIA Y FINANZAS

**Resolución Directoral N° 0001-2022-EF**  
**Fecha: 06/01/2022**

Aprueban los Cuadros de actividades para el cumplimiento de las metas del Programa de Incentivos a la Mejora de la Gestión Municipal establecidas al 31 de diciembre del año 2022

Aprueba los Procedimientos para el cumplimiento de **metas y la asignación de recursos** del Programa de Incentivos a la Mejora de la Gestión Municipal del año 2022, así como los **Anexos A** “Metas del Programa de Incentivos a la Mejora de la Gestión Municipal que deben cumplir las municipalidades al 31 de diciembre de 2022”; **B** “Distribución de los recursos por concepto de Bono adicional por el cumplimiento de metas establecidas al 31 de diciembre de 2022”; **C** “Metodología de elaboración del Índice de posición en el Ranking de cumplimiento de metas establecidas al 31 de diciembre del año 2022”; y, **D** “Clasificación de municipalidades del Programa de Incentivos a la Mejora de la Gestión Municipal del año 2022”

# 1888 municipalidades clasificadas en 7 tipos

## Municipalidades Provinciales

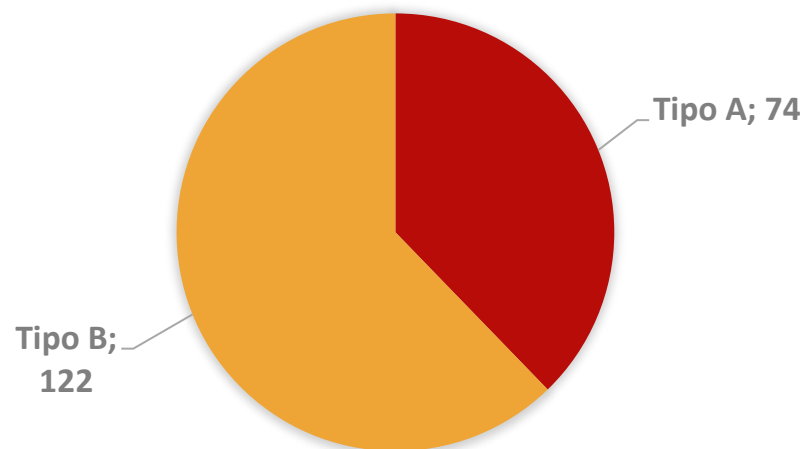

**Tipo A:** Municipalidades pertenecientes a ciudades principales

**Tipo B:** Municipalidades no pertenecientes a ciudades principales

## Municipalidades Distritales

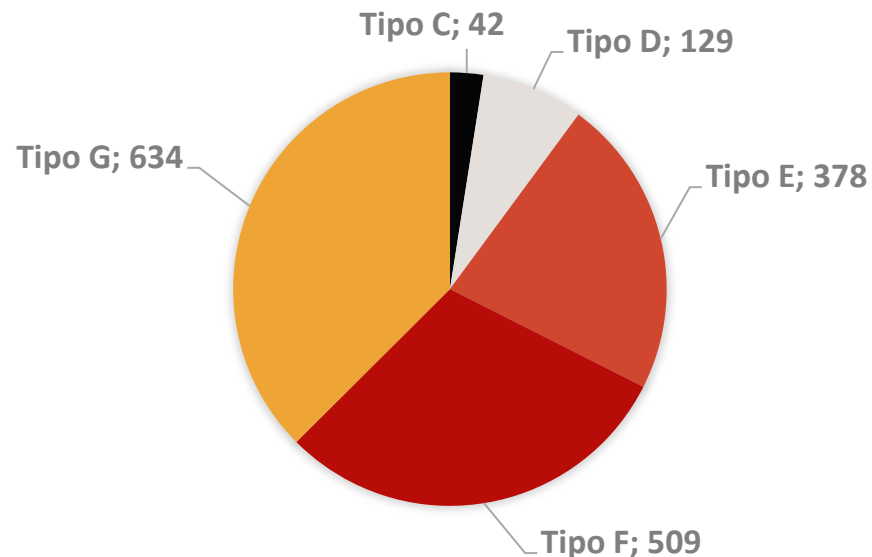

**Tipo C:** Municipalidad de Lima Metropolitana

**Tipo D:** Municipalidades pertenecientes a otras ciudades principales

**Tipo E:** Municipalidades no pertenecientes a ciudades principales, con más de 70% de población urbana

**Tipo F:** Municipalidades no pertenecientes a ciudades principales, con población urbana entre 35% y 70%

**Tipo G:** Municipalidades no pertenecientes a ciudades principales, con menos de 35% de población urbana



# Entidades Involucradas en el PI

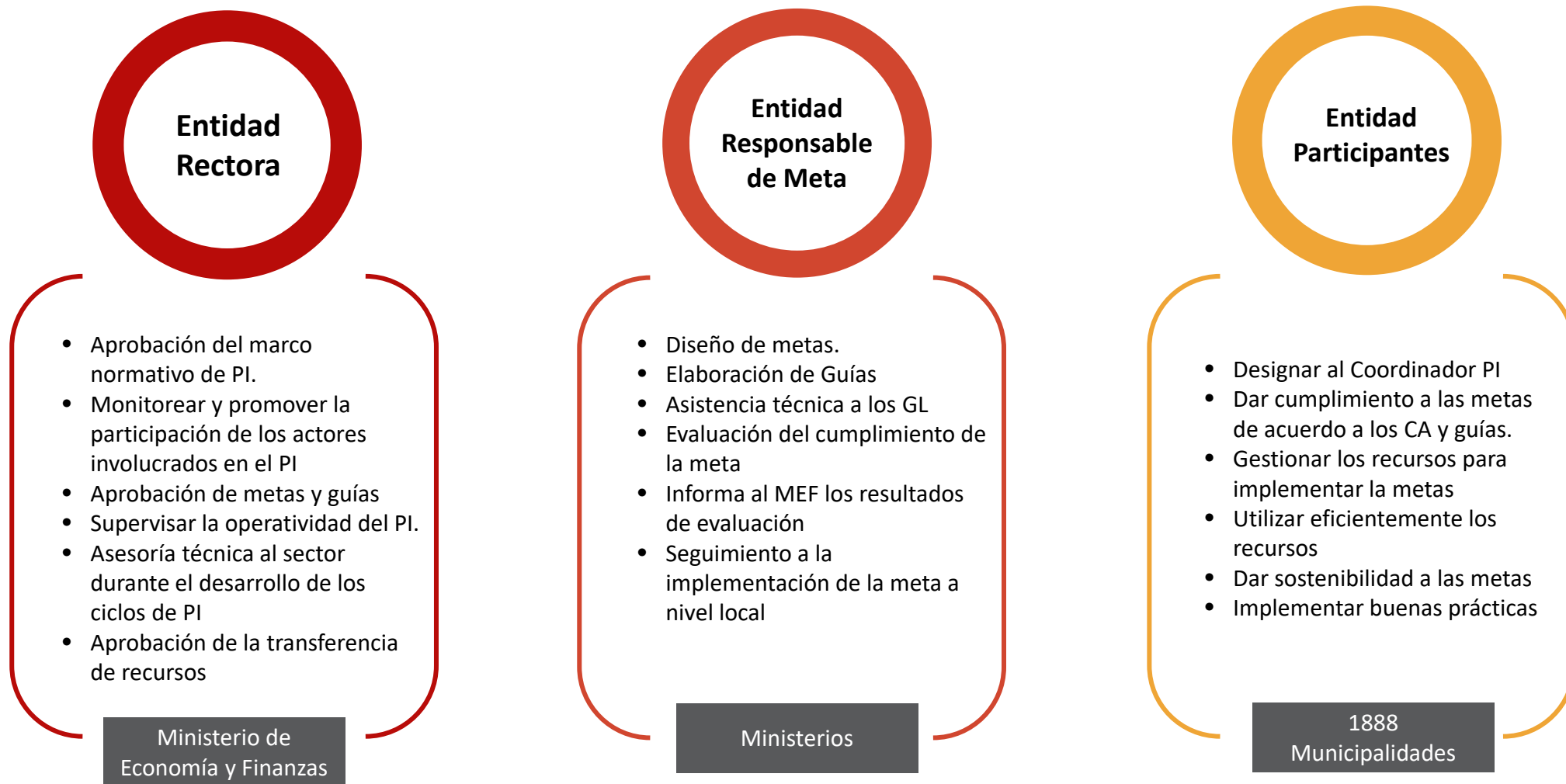

## 07 metas aprobadas

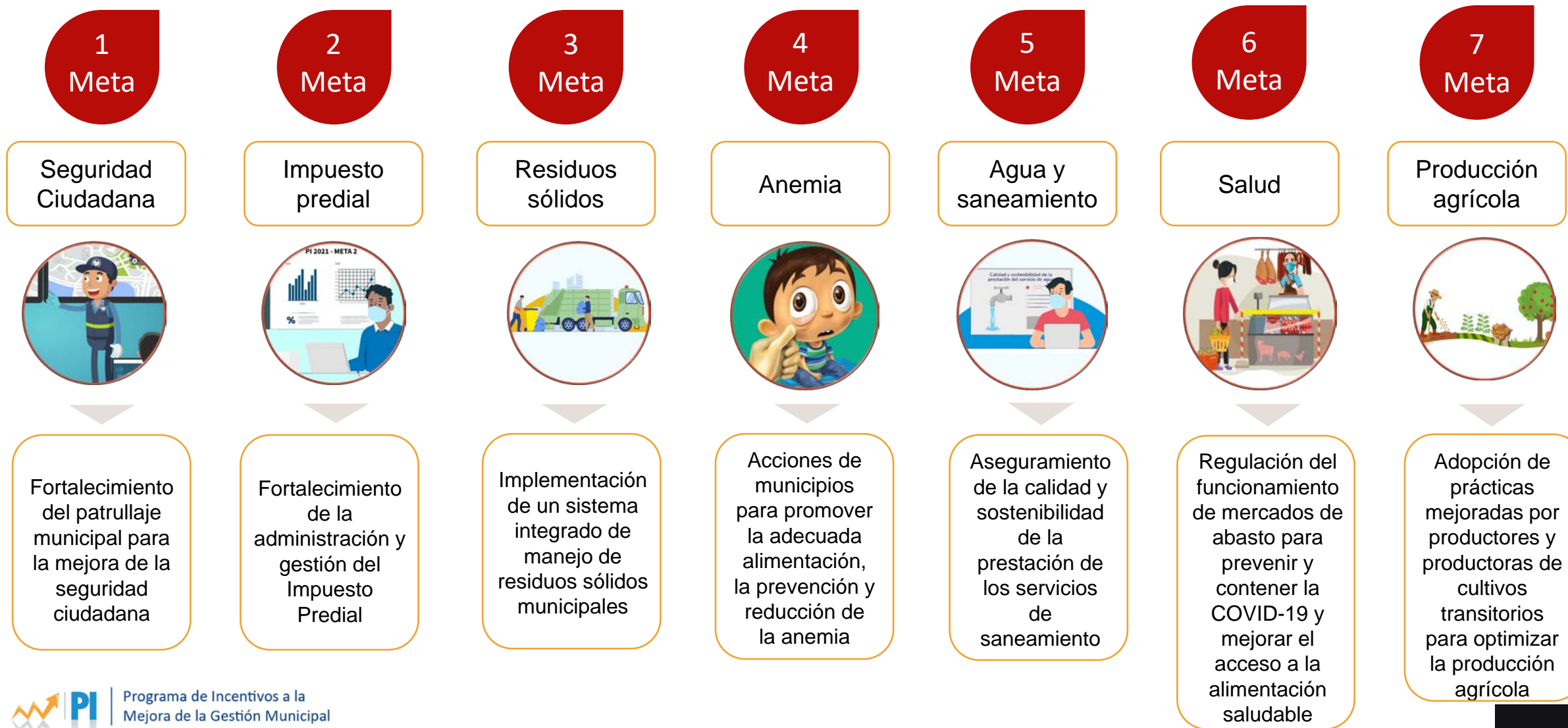



## 07 metas aprobadas por tipo de municipalidad

| Metas                  | Tipos de municipalidad |   |   |   |   |   |   |
|------------------------|------------------------|---|---|---|---|---|---|
|                        | A                      | B | C | D | E | F | G |
| M1 Seguridad Ciudadana | ×                      |   | × | × |   |   |   |
| M2 Impuesto predial    | ×                      | × | × | × | × |   |   |
| M3 Residuos sólidos    | ×                      | × | × | × | × |   |   |
| M4 Anemia              | ×                      |   | × | × |   |   | × |
| M5 Agua y saneamiento  |                        | × |   |   |   | × | × |
| M6 Salud               | ×                      |   | × | × |   |   |   |
| M7 Producción agrícola |                        |   |   |   |   |   | × |

# La evaluación de meta se realiza en función al cuadro de actividades



La evaluación del cumplimiento de metas del PI es realizada por cada entidad pública responsable de las mismas.

## Meta

| Cuadro de actividades y nivel de cumplimiento |            |
|---|------------|
| Actividades                                   | Puntaje    |
| Actividad 1                                   | 20 puntos  |
| Actividad 2                                   | 30 puntos  |
| Actividad 3                                   | 20 puntos  |
| Actividad 4                                   | 30 puntos  |
| Puntaje mínimo para cumplir la meta           | 80 puntos  |
| Puntaje máximo                                | 100 puntos |

↑ Menos de 80 puntos  
**No cumple**

↓ Igual o mayor a 80 puntos  
**Si cumple**

# Hitos normativos importantes del PI

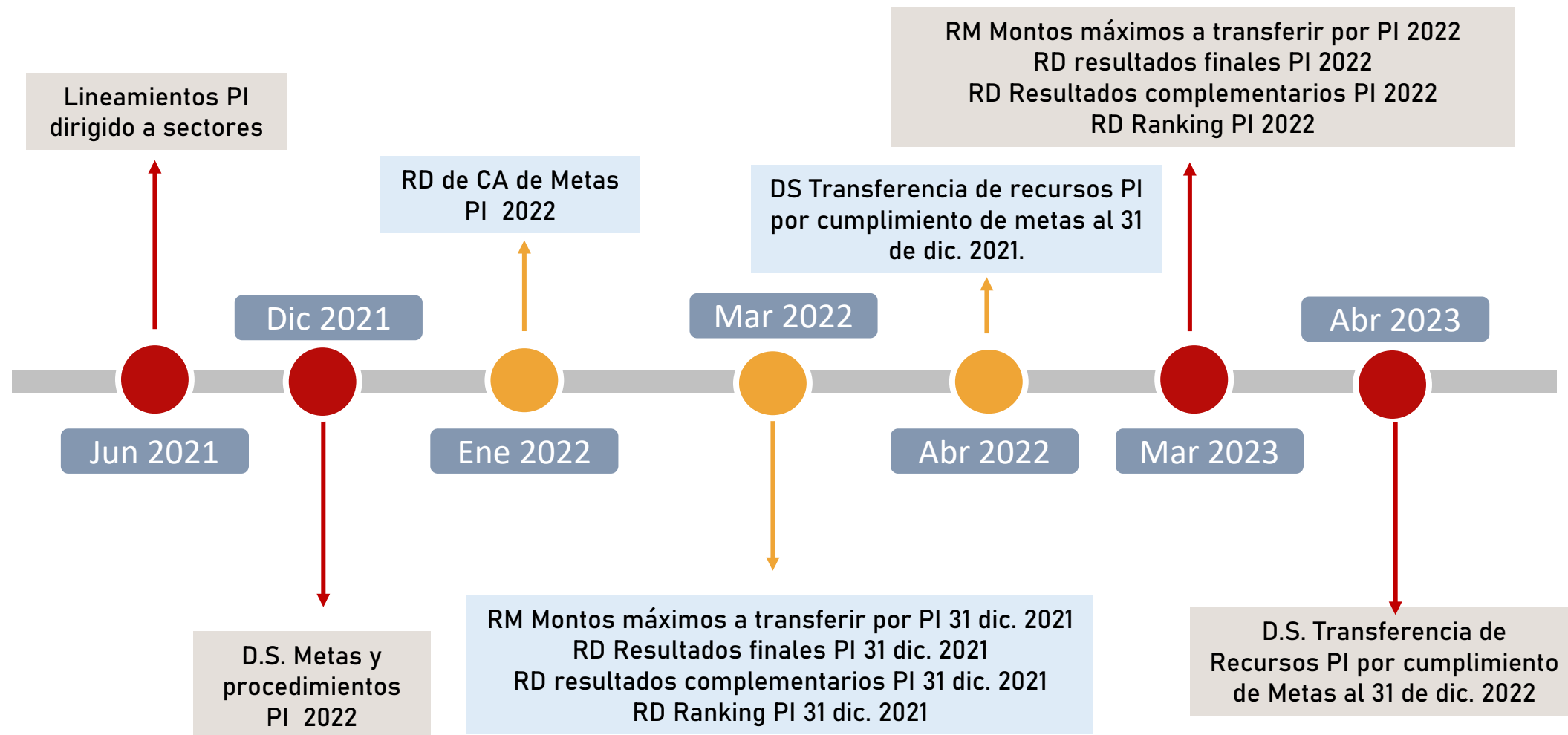

# Reconocimiento por cumplimiento de metas

---



## Incentivos monetarios

- Las transferencias asociadas al cumplimiento de metas.
- Transferencias por concepto del Bono Adicional.



## Incentivos no monetarios

- Publicación del Ranking de cumplimiento de metas del PI, de manera previa a la transferencia de recursos.

## S/. 700 Millones a ser transferidos por cumplimiento de metas PI 2021

---

### Por cumplimiento de Metas

- Monto de transferencia **S/ 700 Millones por el cumplimiento de metas** al 31 de diciembre 2021.
- Transferencia hasta abril de 2022.

### Bono adicional

- Distribuidos únicamente entre aquellas municipalidades que **cumplen todas las metas establecidas** al 31 de diciembre de cada año; dichos recursos están conformados por los montos no distribuidos a las municipalidades por el incumplimiento de metas.
- Transferencia hasta abril de 2022.

# ¿Cómo deben usarse los recursos del PI?

1

## Cumplimiento de metas:

De acuerdo a lo establecido en las Guías de cumplimiento establecidas por las entidades públicas responsables de meta.

2

## Sostenibilidad de las metas de años anteriores:

El cumplimiento de metas se traduce en la mejora de servicios hacia la población del gobierno local. Por ello, es recomendable incorporar mejoras y dar sostenibilidad a los logros alcanzados por las metas de años anteriores.

Para el uso de recursos transferidos en el marco del PI, se aplican los mismos supuestos y restricciones normativas establecidas para la utilización de los recursos públicos.





PERÚ

Ministerio  
de Economía y Finanzas

**Correo:** incentivos.municipales@mef.gob.pe

**Web:** <https://www.mef.gob.pe/es/incentivos-para-gobiernos-locales-y-regionales>

# Gracias



Programa de Incentivos a la  
Mejora de la Gestión Municipal