



PERÚ

Ministerio  
de Salud

Dirección General  
de Promoción de la Salud

# **META DE SALUD: FORTALECIMIENTO Y SOSTENIBILIDAD DEL CENTRO DE PROMOCIÓN Y VIGILANCIA COMUNAL DEL CUIDADO INTEGRAL DE LA MADRE Y EL NIÑO Y USO DEL PP PAN**

**Plan de Incentivo a la Mejora de la Gestión y Modernización  
Municipal del Año 2015**

**Lima, enero del 2015**

# CONTENIDOS



**I. MARCO NORMATIVO**

**II. IMPORTANCIA DEL CPVC Y USO DEL PAN**

**III. PASOS PARA CUMPLIMIENTO DE LA META**

**IV. INFORME FINAL DE CUMPLIMIENTO DE LA META**

# I. MARCO NORMATIVO

## PRIORIDAD EN EL PERÚ

DCI prioridad y  
Meta al 2021

Meta emblemática  
DCI al 5% al 2021

Meta  
Plan Nacional  
DCI y anemia

Meta Plan  
Nacional  
Bienvenido

Uno de los fines  
y objetivos del PI  
2015

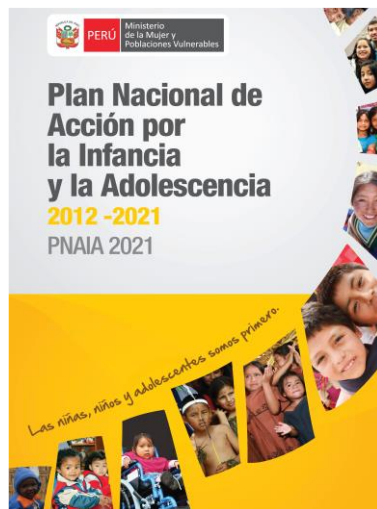

Decreto Supremo  
Nº 054-2011-PCM

Decreto Supremo  
Nº 001-2012-MIMP

Resolución  
Ministerial  
Nº 258-2014- MINSA

Resolución  
Ministerial  
Nº 997-2014- MINSA

Decreto Supremo

## II. IMPORTANCIA DEL CPVC Y USO DEL PAN

### Funcionamiento en función a las principales causas

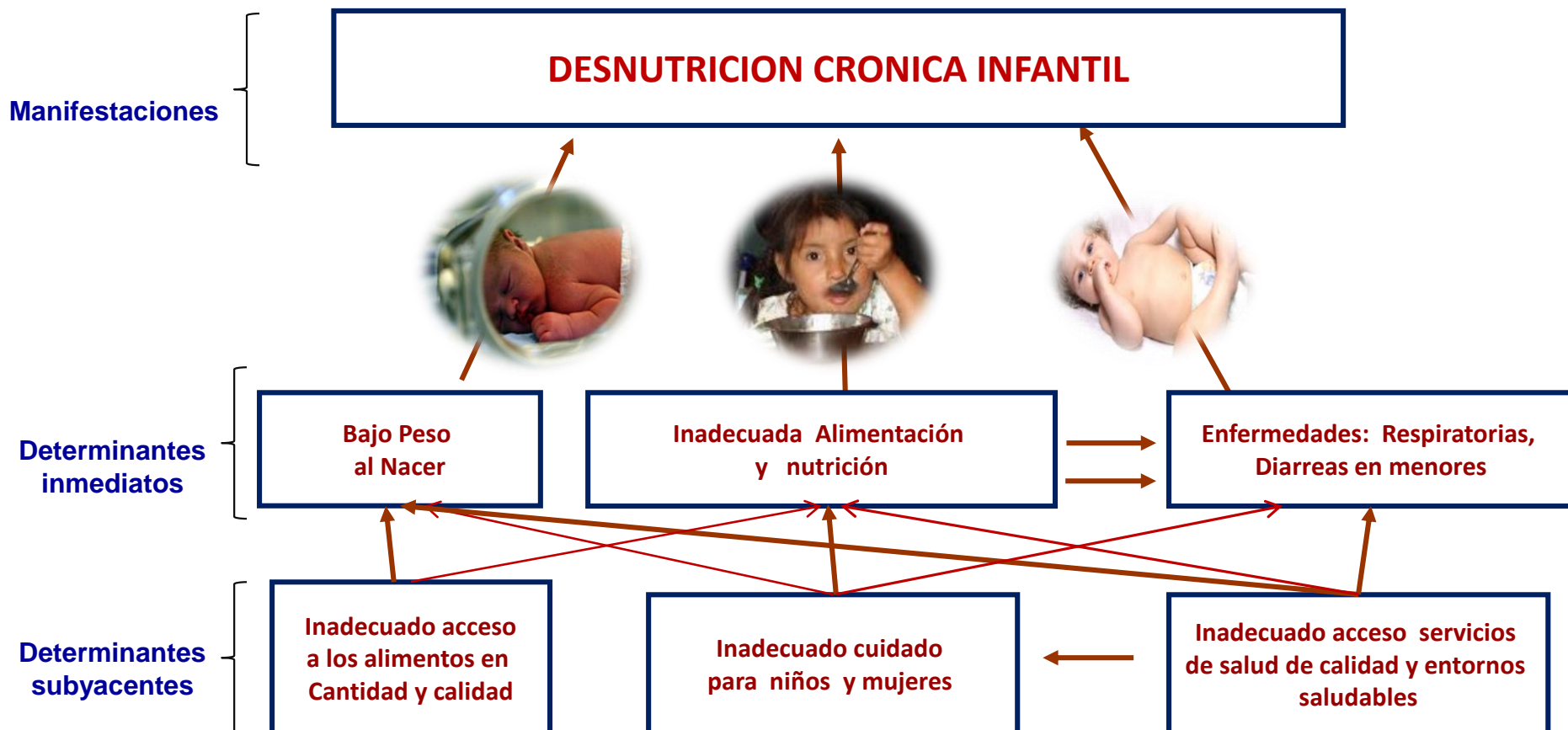

# IMPORTANCIA DEL CPVC Y USO DEL PAN

**CENTRO DE PROMOCION DE LA SALUD Y VIGILANCIA COMUNAL COMO UNA DE LAS INTERVENCION ES PARA REDUCIR LA DESNUTRICION CRONICA INFANTIL**



**Educación en prácticas saludables**



**Análisis y toma de decisiones**



**Vigilancia de prácticas saludables**

# III. PASOS PARA CUMPLIR LA META

ACTIVIDADES	ESPECIFICACIONES	PUNTAJE
<b>Actividad 1.</b> Planificación para trabajar la meta	<u>Resolución de Alcaldía</u> que aprueba el equipo y plan de trabajo para cumplimiento de meta a diciembre 2015.	5
<b>Actividad 2.</b> Fortalecimiento y funcionamiento del CPVC	Se tienen que presentar por lo menos <u>tres (03)</u> reportes periódicos y el reporte anual.	45
<b>Actividad 3.</b> Programación en PAN en PIA 2016 y registro de los gastos realizados en el PAN para el 2015	<u>Programa</u> recursos en PAN para el PIA 2016 y <u>registra</u> uso de la cadena presupuestal del PAN en el <b>2015</b> . Verificación a través del SIAF.	25
<b>PUNTAJE MÍNIMO PARA CUMPLIR LA META</b>		<b>75 puntos</b>



# PUNTAJE ADICIONAL PARA ACCEDER AL BONO

ACTIVIDADES	ESPECIFICACIONES	PUNTAJE
<b>Actividad 1.</b> Planificación para trabajar la meta	<b>Acuerdo de Concejo</b> que aprueba el equipo y plan de trabajo para cumplimiento de meta a diciembre 2015.	2
<b>Actividad 2.</b> Fortalecimiento y funcionamiento del CPVC	Si tiene <b>cuatro (04)</b> reportes periódicos y el reporte anual.	6
<b>Actividad 3.</b> Programación en PAN en PIA 2016 y registro de los gastos realizados en el PAN para el 2015	de <b>Programa a partir de 0.5%</b> en PAN para el PIA 2016 y <b>registra</b> uso la cadena presupuestal del PAN en el 2015.	2
<b>Actividad 4.</b> Reconocimiento o estímulo no monetario al ACS	Si es <b>6 a 12</b> veces al año	5
	Si es <b>menor a 6</b> veces al año	3
<b>Actividad 5.</b> Análisis y reflexión de información para el abordaje de la DCI y anemia	Si realiza <b>análisis y Plan</b>	5
	Si sólo realiza el <b>análisis</b>	3
<b>Actividad 6.</b> Implementación de más de 1 CPVC	<ul style="list-style-type: none"> <li>- Lista de chequeo.</li> <li>- Acta de entrega a la comunidad.</li> </ul>	3
<b>Actividad 7.</b> Entrega de R.A. que aprueba el equipo y Plan de Trabajo 2015	Debe remitirse en medio físico y magnético a la DISA, DIRESA, GERESA, con copia a la Red de Servicios de Salud del ámbito al que pertenezca la municipalidad <b><i>hasta el 31 de mayo</i></b>	2
<b>PUNTAJE MÁXIMO PARA CUMPLIR LA META</b>		<b>100 puntos</b>

## BENEFICIOS DE LA META

### □ PARA LA POBLACION:

Condiciones favorables para la adopción de prácticas saludables.

### □ PARA LA MUNICIPALIDAD:

Intervención basado en la gestión por resultados. .Proyección al 2018 (periodo de gobierno municipal)

(acciones de **corto, mediano y largo plazo**).

# PRESENTACION DEL INFORME FINAL

**FECHA :** 31 de diciembre del 2015

**RUTA:** Para presentación



**CENTRO DE PROMOCION DE  
LA SALUD Y VIGILANCIA  
COMUNAL**



lveramendi@minsa.gob.pe  
bquispeq@minsa.gob.pe

**Gracias**

kcerpa@ins.gob.pe  
glizares@minsa.gob.pe