



PERÚ

Ministerio
de Salud



Programa de Incentivos a la
Mejora de la Gestión Municipal



PERÚ

Ministerio
de Economía y Finanzas



MINISTERIO DE SALUD

DIRECCIÓN GENERAL DE
INTERVENCIONES ESTRATÉGICAS EN
SALUD PÚBLICA

DIRECCIÓN DE PROMOCIÓN DE LA SALUD



META 04:

**ACCIONES DE MUNICIPIOS PARA PROMOVER LA ADECUADA
ALIMENTACIÓN, LA PREVENCIÓN Y REDUCCIÓN DE ANEMIA**

ANEMIA: causas y consecuencias

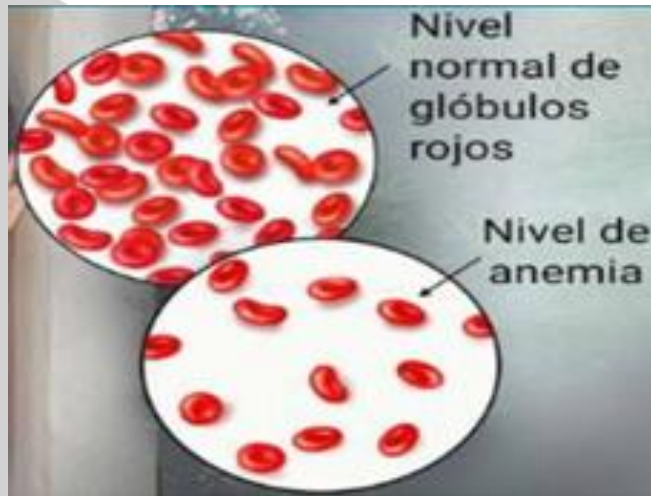

Baja cantidad de hemoglobina en la sangre por deficiencia de hierro

De cada 10 niños menores de 3 años, 4 tienen anemia.

De 10 niños menores de 1 año, 6 tienen anemia

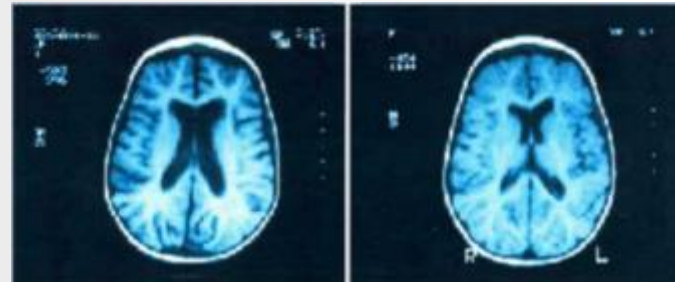

Deficiente crecimiento y desarrollo cerebral

En niñas y niños:

- ✓ Daña el desarrollo intelectual.

En mujeres embarazadas:

- ✓ El riesgo de mortalidad materna.
- ✓ el riesgo de bajo peso al nacer de sus bebés.

En general:

- ✓ Debilita el sistema inmunológico.
- ✓ Disminuye la capacidad física y mental.

PRESENTACIÓN DE LA META 4



“Acciones de municipios para promover la adecuada alimentación, la prevención y reducción de la anemia”

PRESENTACIÓN DE LA META 4

“Acciones de municipios para promover la adecuada alimentación, la prevención y reducción de la anemia”

Tipo de Municipalidad	Número de municipalidades	Número promedio de niñas y niños a ser atendidos por mes		
		Actividad 1: Actualización del Padrón Nominal. (2 meses)	Actividad 2: Visitas Domiciliaria a niñas y niños de 4 a 5 meses.	Actividad 3: Visitas Domiciliaria a niñas y niños de 6 a 11 meses.
A	74	8,949	21,653	29,919
C	42	10,005	25,914	30,519
D	129	9,146	23,068	31,147
G	620	5,236	13,015	24,668
TOTAL	865	33,336	83,650	116,253

IMPORTANCIA Y BENEFICIOS DE LA META 4

- En el marco de las políticas públicas y la gestión territorial de la salud, la Meta 4 contribuye con el fortalecimiento de los gobiernos locales a través de las IAL y del Padrón Nominal niñas y niños a favor del desarrollo infantil temprano.
- Genera un proceso de movilización social de carácter local para disminuir la prevalencia de anemia infantil en las niñas y niños menores de 1 año, a través de las visitas domiciliarias que efectúan más de **20,000 Actores Sociales** que viven y actúan en 865 municipalidades distritales del país.
- Promueve compromisos con las madres de las niñas y niños, llevándolos a los más de **4,500 EE.SS.** para que puedan tener acceso al dosaje de hemoglobina, entrega del sulfato ferroso, así como a sus atenciones de vacunas, CRED y otros servicios.
- El principal beneficiario de la Meta 4 son las familias, para que en el hogar *mejoren sus prácticas claves sobre el cuidado de la niña y el niño menor de un año, así como en el consumo de hierro para prevenir y/o tratar la anemia.*

AVANCES DE LA META AL 2020

97% de Municipalidades lograron realizar visitas domiciliarias/seguimientos telefónicos oportunos y completos, a niños entre 4 a 11 meses que reciben suplementos de hierro preventivo, y/o tratamiento para anemia.

Se logró la actualización del Padrón Nominal en más de **52,474** niñas y niños de 3 meses de edad.

En el contexto de la pandemia, se implementó la estrategia de seguimiento a través de llamadas telefónicas realizadas por los Actores Sociales, llegando a realizarse **279,776 llamadas (20% del total de las intervenciones)**.

Se fortaleció la calidad de la visita domiciliaria:

-Georreferenciación de visitas. (**42.4 % de VD** en Municipalidades de tipo A, C y D fueron georreferenciadas).

-Se fortaleció las competencias de **1,751 actores sociales** líderes en **192** distritos.

OBJETIVOS DE LA META 2021

OBJETIVO PAIS	2017*	2018*	2019*	Meta** 2020	Meta** 2021
% niñas y niños de 6 a 35 meses de edad con prevalencia de anemia	43.6	43.5	40.1	32.4	27.5

(Fuente: (*) Instituto Nacional de Estadística e Informática – Encuesta Demográfica y de Salud Familiar 2017, 2018 y 2019.

(**) Ministerio de Salud – Dirección de Intervenciones Estratégicas en Salud Pública.

OBJETIVO META	Meta 2019	Logrado en Meta 2019	Meta 2020	Meta 2021
Niñas y niños de 4 a 5 meses de edad con VD completa y oportuna	80%	89%	70%*	70%
Niñas y niños de 6 a 11 meses de edad con VD completa y oportuna	80%	89%	70%*	70%

(*) se bajo el porcentaje debido a las implicancias de la pandemia, igual se espera superar estas metas.

DIFERENCIAS ANUALES DE LA META

2020

Actualización del padrón nominal (PN) en niñas y niños de 3 meses de edad.

Durante el periodo de vigencia de la Meta 4, las actividades comprendidas en el cuadro de actividades sólo tuvo un periodo de evaluación.

Las visitas domiciliarias fueron georreferenciadas en un 25% de la valla mínima de la VD en las municipalidades de los Tipos A, C y D.

Se capacitó a los Actores Sociales en 8 sesiones, según el laminario elaborado para el proceso de capacitación. Se da inicio a la capacitación en la mejora de la calidad de VD a los AS a través de un piloto.

La presencia de la pandemia del COVID 19, integro la estrategia del seguimiento telefónico a través de los actores sociales para acceder a las madres de las niñas y niños de 4 a 11 meses.

2021

La actualización del PN se realiza en niñas y niños de 2 meses de edad; *participa activamente en el trámite del CUI a través de la emisión del CNV, lo que permitirá la niña y al niño contar oportunamente con su DNI.*

Se tendrá 3 periodos de evaluación para las actividades (mayo, setiembre y diciembre).

La georreferenciación de las VD se incrementarán de manera progresiva, de 25% a 30% y 40% en las municipalidades de los Tipos A, C y D según periodo de evaluación.

La capacitación al Actor Social se realizará de manera modular y basado en la experiencia del piloto de mejora de la calidad de vista domiciliaria.

Se dará prioridad también a las capacitaciones del personal PROMSAs y CVD de la Municipalidad a fin de garantizar la sostenibilidad de la meta.

Se dará prioridad al **seguimiento nominal de niñas y niños** en el consumo y suplementación de hierro.

CUADRO DE ACTIVIDADES - META 4

Actividad	Indicador	Valla mínima (%)				Medios de Verificación	Fecha de Cumplimiento	Puntaje			
		A	C	D	G			A	C	D	G
Actividad 1: Actualización del Padrón Nominal para niñas y niños de 2 meses ²	Porcentaje mensual de niñas y niños de 2 meses actualizados en el PN: $= \frac{NPN + NdU}{N_2 + NdU} * 100$	50	50	50	50	Padrón Nominal y aplicativo informático de registro de VD. Se verifica en el Padrón Nominal el DNI o CUI	15 de Mayo	05			
	DONDE NPN: Niñas y niños de 2 meses del distrito listados en el aplicativo y actualizados en el PN del distrito que cuenten con DNI o CUI N₂: Número total de niñas y niños de 2 meses del distrito listados en el aplicativo. NdU: Niñas y niños de 2 meses actualizados en el PN que no fueron cargados en el listado del aplicativo. El indicador del período corresponde al promedio de los indicadores calculados para el listado de cada mes.	60	60	60	60		15 de Setiembre	10			
		70	70	70	70		15 de Diciembre	10			
Actividad 2: Ejecución de Visitas Domiciliarias (VD) ⁷ a niñas y niños de 4 a 5 meses por actor social de manera oportuna y completa. ⁶	Porcentaje mensual de niñas y niños de 4 a 5 meses con VD oportunas y completas: $= \frac{NVD_{4a5}}{N_{4a5}} * 100$	50	40	60	60	Registro móvil ⁵ y web de las VD en el aplicativo informático de VD	30 de Mayo	10			
	DONDE: NVD_{4a5}: Niñas y niños de 4 a 5 meses con VD oportunas y completas. N_{4a5}: Total de niñas y niños que han cumplido entre 120 y 179 días de edad durante el mes de evaluación. ³ El indicador del período corresponde al promedio de los indicadores mensuales. ⁴	60	50	70	70		31 de Setiembre	15			
		70	60	70	70		20 de Diciembre	20			
Actividad 3: Ejecución de Visitas Domiciliarias (VD) ⁷ a niñas y niños de 6 a 11 meses por actor social de manera oportuna y completa. ⁶	Porcentaje mensual de niñas y niños de 6 a 11 meses con o sin anemia y VD oportunas y completas: $= \frac{NVD_{6a11}}{N_{6a11}} * 100$	50	40	60	60	Registro móvil ⁵ y web de las VD en el aplicativo informático de VD	30 de Mayo	05			
	DONDE: NVD_{6a11}: Niñas y niños de 6 a 11 meses con o sin anemia y VD oportunas y completas. N_{6a11}: Total de niñas y niños que han cumplido entre 180 y 359 días de edad durante el mes de evaluación. ⁷ El indicador del período corresponde al promedio de los indicadores mensuales. ⁴	60	50	70	70		31 de Setiembre	10			
		70	60	70	70		20 de Diciembre	15			
Puntaje mínimo para cumplir la Meta							80 puntos				
Puntaje máximo							100 puntos				

PROGRAMACIÓN DE ACTIVIDADES - META 4

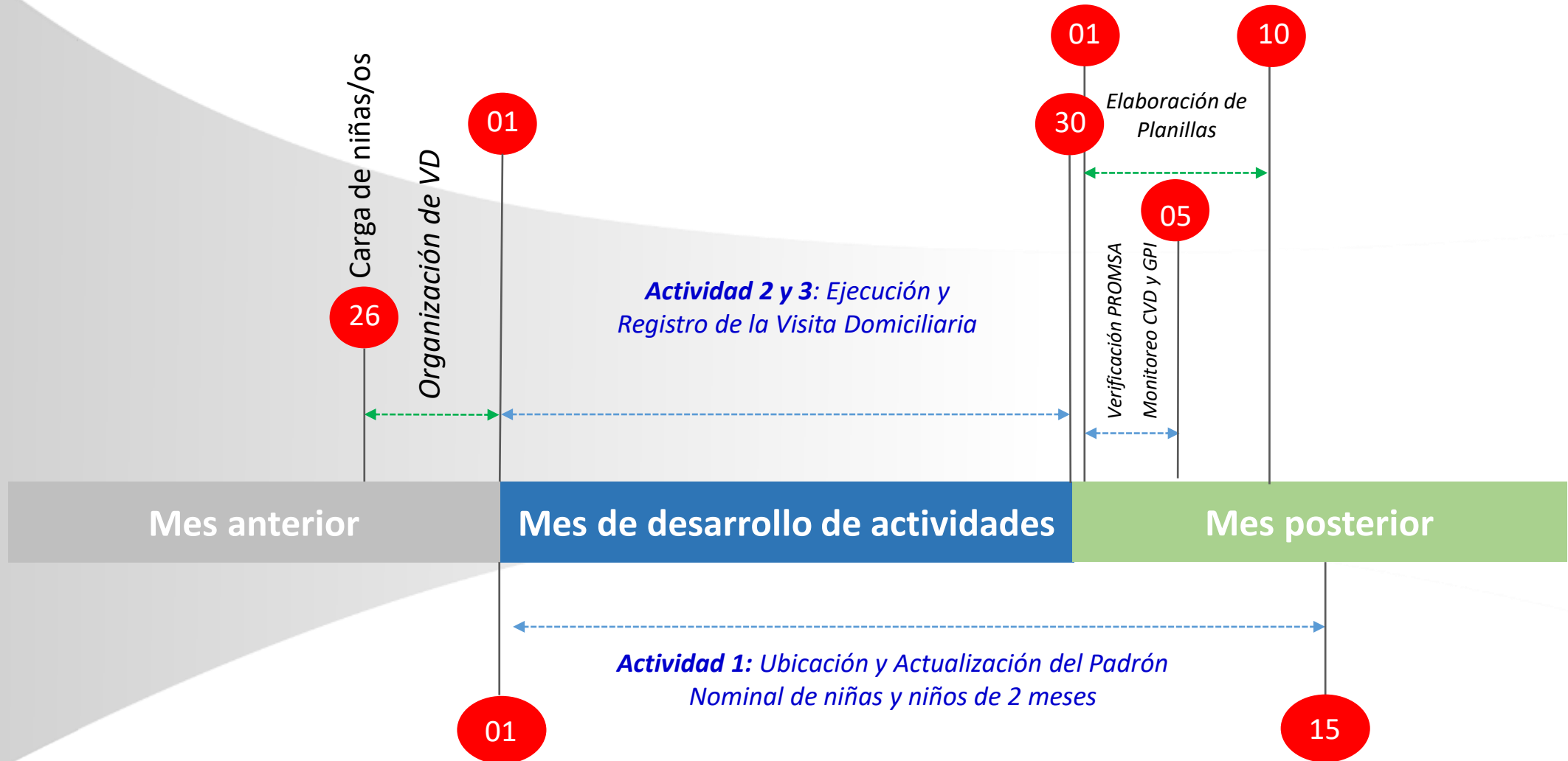

HITOS Y LINEA DE TIEMPO DE LA META 4

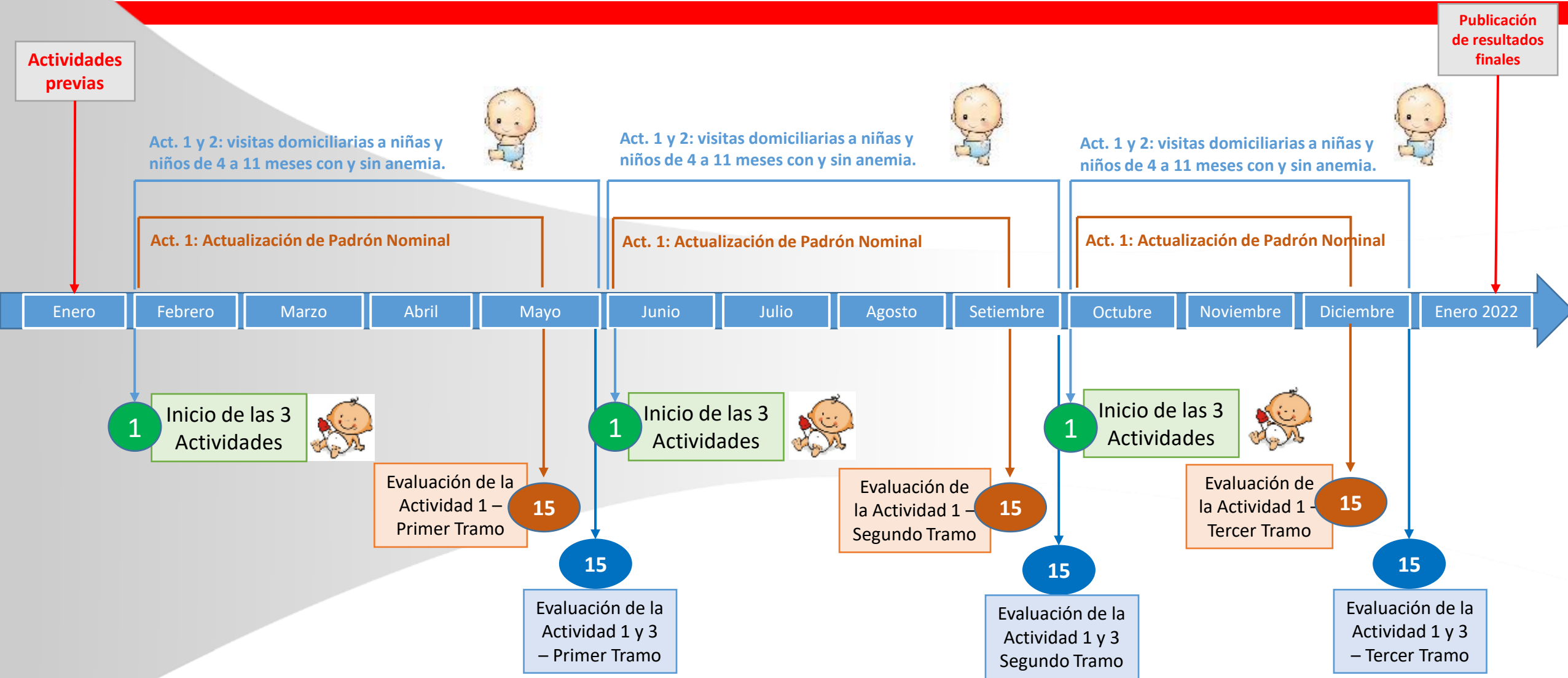

ACCIONES PREVIAS PARA INICIO DE LA META 4

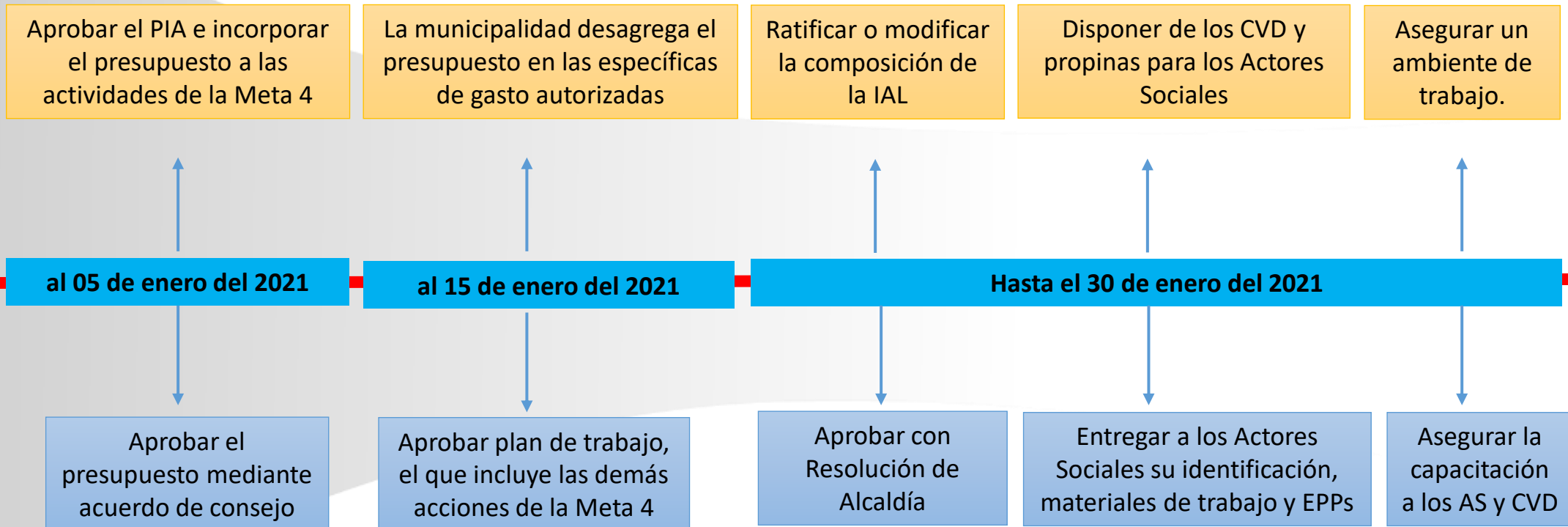

DIRECTORIO

CARGO EN LA ENTIDAD	NOMBRES Y APELLIDOS	Componente de Trabajo	TELÉFONO FIJO / CELULAR	CORREO ELECTRÓNICO
Director Ejecutivo- Dirección de Promoción de la Salud	Alexandro Saco Valdivia.	Director Ejecutivo	933781285	asaco@minsa.gob.pe
Jefe de Equipo	Armando Alfredo Blas Zelada	Jefe de Equipo	950299961	ablas@minsa.gob.pe
Coordinadora Nacional	Kattia Rosario Quiroz	Coordinadora Nacional	944995340	krosario@minsa.gob.pe
Equipo Técnico	Rocío Zelada Aldave	Diseño e Implementación	971426013	czelada@minsa.gob.pe
	Maritza Zela Guevara	Monitoreo y Evaluación	969208845	maritza.zela@gmail.com
	Omar Ocrosopoma Valdivia	Monitoreo y Evaluación	987811725	rocrosopoma@minsa.gob.pe
	Sandy Palpan Chávez	Monitoreo Aplicativo Informático	958404870	sandypalpan@gmail.com
	Gloria Arcos Paredes	Capacitación	966169770	arcos.gloria@gmail.com
	Victoria Álvarez Arteaga	Seguimiento Presupuestal	931951926	ayme1311@gmail.com
GESTORES MACROREGIONALES	Nancy Jácome Rosario	Supervisión a Gestores - Macro Region Norte (Ancash, Cajamarca, La Libertad, Lambayeque, Piura, y Tumbes)	991372385	jacomenancy2@gmail.com
	Victoria Pinedo Bentos	Supervisión a Gestores - Macro Región Sur (Arequipa, Cusco, Madre de Dios, Ica, Moquegua, Puno y Tacna)	945118001	victoriapinedo.qw@gmail.com
	Roxana Edith Cabrera Brusil	Supervisión a Gestores - Macro Región Centro (Apurímac, Ayacucho, Huancavelica, Huánuco, Junín y Pasco)	992399389	roxanitacb@gmail.com
	Dennis Adolfo Vega Chalco	Supervisión a Gestores - Macro Región Oriente - Lima Provincias (Amazonas, Loreto, San Martín, Ucayali, Lima Provincias)	958665500	denvegac@gmail.com
	Silvia Samamé Mancilla	Supervisión a Gestores - Macro Región Callao - Lima (Callao, Lima Norte, Lima Sur, Lima Este, Lima Centro)	999007096	ssamame@gmail.com



PERÚ

Ministerio
de Economía y Finanzas



Programa de Incentivos a la
Mejora de la Gestión Municipal



PERÚ

Ministerio
de Economía y Finanzas



GRACIAS!!!