



Meta INFOBRAS

***“Actualización y registro de las obras en ejecución en el Sistema de Información de Obras Públicas - INFOBRAS”***

Dirigido a las Municipalidad de Ciudades Principales Tipo A y B:

Enero 2015

# META INFOBRAS 2015



El presente año fiscal 2015, se incluye también la participación del **Sistema de Información de Obras Públicas – INFOBRAS** como meta en el Plan de Incentivos a la Mejora de la Gestión y Modernización Municipal, con la participación de los siguientes grupos:

## I Periodo de Evaluación Enero – Julio

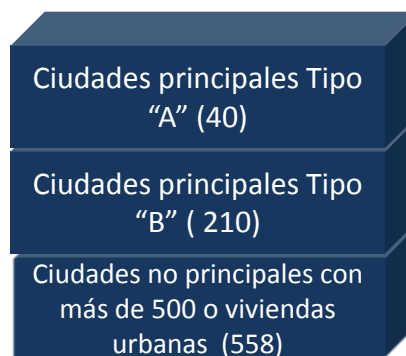

## II Periodo de Evaluación Agosto – Diciembre

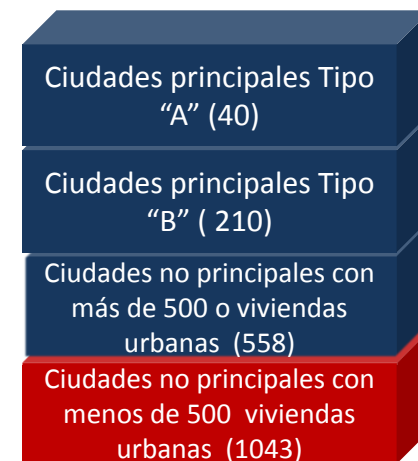

Considerándose los siguientes objetivos:

- ◆ Que las entidades actualicen la información de las obras registradas en INFOBRAS
- ◆ Que las entidades informen sobre las obras que se encuentran concluidas y paralizadas
- ◆ Que las entidades continúen con el registro en el sistema INFOBRAS

# MARCO NORMATIVO



## CONTRALORÍA GENERAL DE LA REPÚBLICA

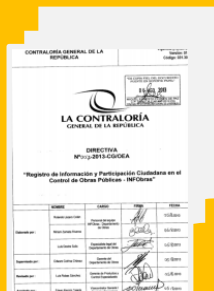

**La Directiva N° 007-2013-CG/OEA**  
"Registro de Información y Participación Ciudadana en el Control de Obras Públicas-INFOBRAS",

### Alcance :

- Las disposiciones de la presente directiva son de cumplimiento obligatorio para todas las entidades públicas que se encuentran bajo el ámbito del Sistema Nacional de Control
- La información que se debe registrar comprende a toda obra pública, independientemente de la modalidad de ejecución empleada, el régimen legal o la fuente de financiamiento.

*Las mismas que establecen que todas las entidades públicas de los tres niveles de gobierno, **están obligadas a registrar en el sistema de Información de Obras Públicas – INFOBRAS**, información sobre la ejecución de obras públicas.*

## Ministerio de Economía y Finanzas



**Ley de Presupuesto del Sector Público para el Año Fiscal 2013 (Ley N° 29951)**

*La Décimo Octava Disposición Complementaria Final*

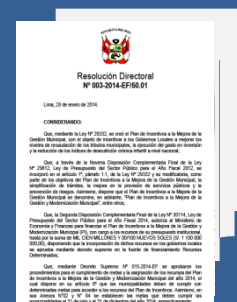

**Decreto Supremo**

*Señala la aprobación de los procedimientos para el cumplimiento de metas y la asignación de los recursos del PI- 2015*

# INDICADORES Y NIVEL DE CUMPLIMIENTO – META INFOBRAS 2015



**FICHA DATOS GENERALES DE LA OBRA**

**FICHA DATOS DE EJECUCIÓN DE LA OBRA**

**Avances de obra**

N°	Periodo	Fecha	Avance físico programado acumulado	Avance físico real acumulado	Avance valorizado programado acumulado	Avance valorizado real acumulado	Estado	Acción	Publicar	Eliminar
864	10/2014	25/09/2014	20 %	18 %	12,800.00	11,000.00	Ejecución	Ver	Publicar	Eliminar
865	11/2014	11/11/2014	25 %	25 %	32.00	32.00	Ejecución	Editar	Publicar	Eliminar
866	12/2014	06/11/2014	45 %	45 %	45,000,000.00	45,000,050.00	Ejecución	Editar	Publicar	Eliminar

**Formulario de Ejecución:**

Tipo de ejecución: **Por Contrato**

Catálogo de obras: **31 - EDIFICACION**

Avance físico acumulado de la obra: **18%**

Fecha de inicio obra: **25/09/2014**

Plazo de ejecución (días): **35**

Fecha de término de obra programada: **28/12/2014**

Provincia: **CHIRIQUÍ**

Districto: **CHIRIQUÍ**

**Puntaje Adicional**

**Registro y publicación de todos los avances de la obra**

**Puntaje:**

Menor a 50% = 0

Mayor o igual a 50% pero menor a 80%=10

Mayor o igual a 80% pero menor a 90%=15

Mayor o igual a 90%= 20

✓ No tiene avances  
Debe registrar  
**"Finalizar Obra"**  
✓ Esta paralizada ,  
registrar  
mensualmente  
hasta su ejecución

# FINALIDAD DEL REGISTRO EN INFOBRAS





# FINALIDAD DEL REGISTRO EN INFOBRAS

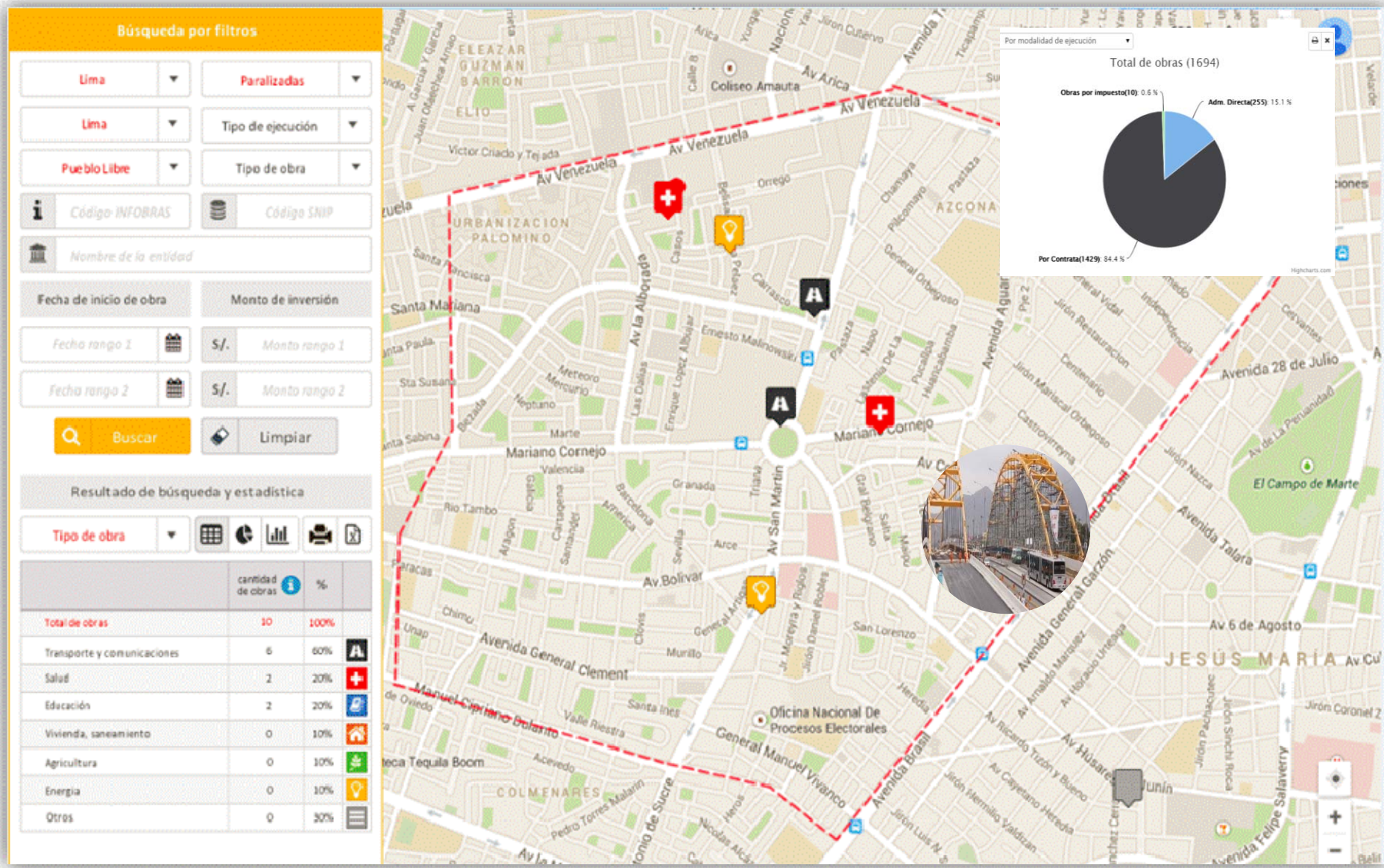

# BENEFICIOS DEL CUMPLIMIENTO DE LA META INFOBRAS



La entidad Informar a la ciudadanía sobre su actuación en la gestión de las obras públicas

Fortalece la transparencia en la ejecución de obras públicas

Al cumplir la meta reciben transferencia económica

# MATERIAL DEL TALLER



## INSTRUCTIVO

Donde encontrarán una descripción detallada de la meta INFOBRAS, indicadores, puntaje entre otros.

*Publicado en el portal del INFOBRAS y MEF*



## MANUAL

Donde encontrarán una guía para el registro en el sistema INFOBRAS, la cual contiene diferentes casuísticas.

*Publicado en el portal del INFOBRAS y MEF*

## PREGUNTAS FRECUENTES

Donde encontrarán como solicitar el usuario INFOBRAS, enlace con el SEACE, casuísticas sobre el sistema INFOBRAS entre otros.

*Publicado en el portal INFOBRAS*



## CURSO VIRTUAL

El cual es realizado en conjunto con la Escuela Nacional de Control

*Informes : Escuela Nacional de Control - Portal INFOBRAS*





# ATENCIÓN DE CONSULTAS Y ASISTENCIA TÉCNICA



Si tuviera alguna duda o consulta, puede comunicarse con los analistas de **INFOBRAS**:



*Horario de atención: 8:30 a.m a 5:30 p.m*

DIRECCIÓN	PERSONAL DE CONTACTO	TELÉFONOS	CORREO ELECTRÓNICO
Pablo Bermúdez N° 274 - Jesús María	Miriam Romero	(01) 330 3000 anexo 1745	<a href="mailto:mromero@contraloria.gob.pe">mromero@contraloria.gob.pe</a>
	Carlos Vélez	01) 330 3000 anexo 1747	<a href="mailto:infobras@contraloria.gob.pe">infobras@contraloria.gob.pe</a>

# ¿QUÉ MUESTRA EL INFOBRAS AL CIUDADANO?

