

# **Indicador 3.4.: Cantidad de puntos críticos recuperados mantenidos, puntos críticos erradicados y puntos críticos potenciales prevenidos**

Compromiso 3: Implementación de un Sistema Integrado de Manejo de residuos municipales

Dirección de Supervisión Ambiental en Infraestructura y Servicios – DSIS

Julio 2024



PERÚ

Ministerio  
del Ambiente



Organismo  
de Evaluación  
y Fiscalización  
Ambiental

*Protegemos  
el Ambiente*





# Índice

1

Objetivo

2

Conceptos

3

Pasos para el cumplimiento del Indicador 3.4.

4

Precisiones técnicas para el cumplimiento del Indicador 3.4.





# Objetivo



# Objetivo

Disminuir la cantidad de puntos críticos de acumulación de residuos sólidos en los espacios y vías públicas, logrando disponer los residuos sólidos municipales adecuadamente y recuperar los espacios públicos.



Disminuir la contaminación por residuos sólidos en ciudades y el ambiente.

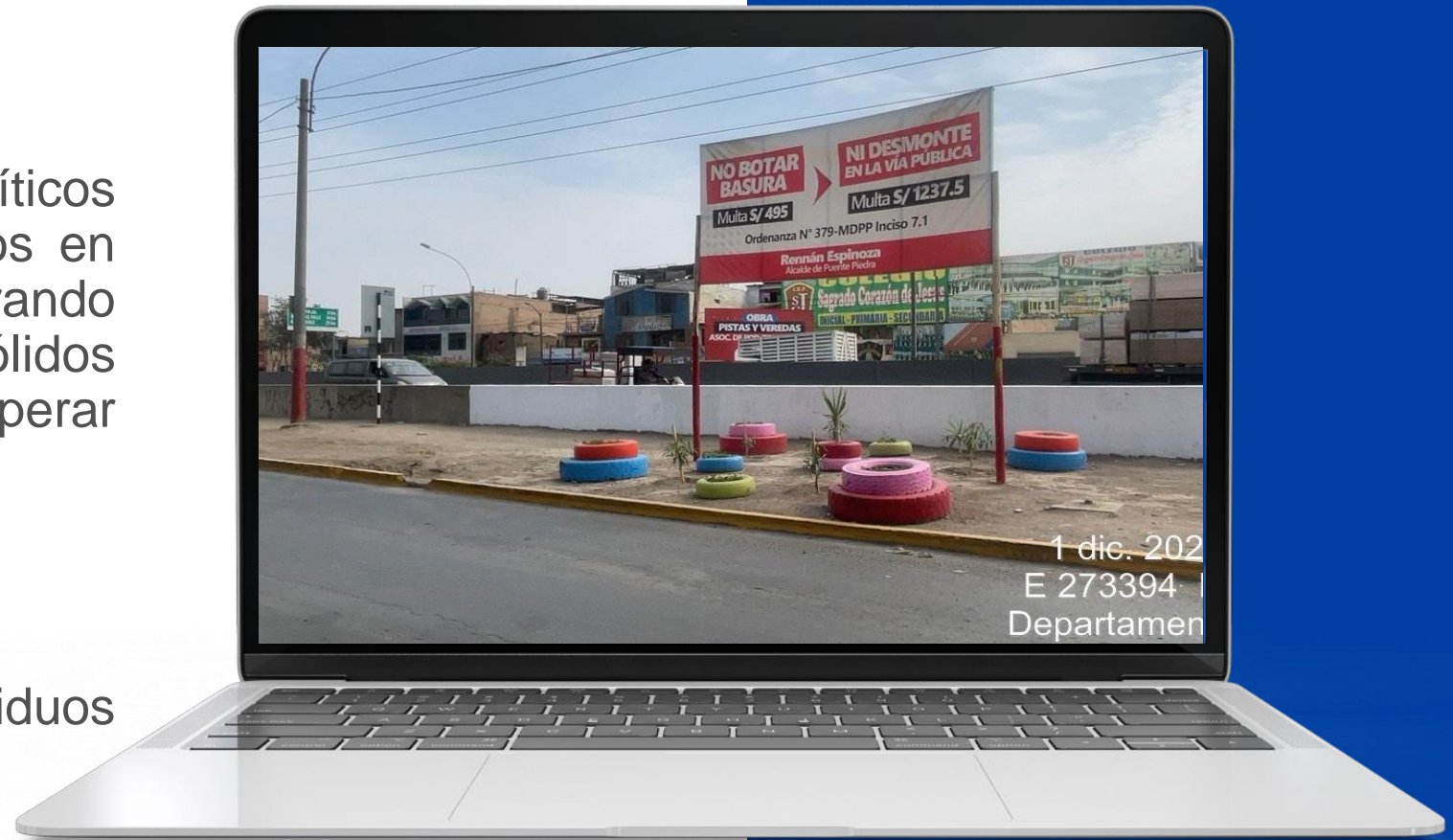

---

# Conceptos





# Punto crítico

Son considerados puntos críticos los lugares de acumulación temporal de residuos sólidos municipales generados en vías, espacios y áreas públicas, y no se constituye como un área degradada por residuos sólidos

La municipalidad de la jurisdicción correspondiente es responsable de la limpieza, remoción y erradicación de dichos puntos.

**Fuente:** Artículo 118.5, D.S. N° 001-2022-MINAM



## Punto Crítico Recuperado (PCR)

Se considera a los puntos que fueron erradicados o prevenidos durante los años 2019, 2020 y/o 2021.

## Punto crítico (PC)

Se considera a los lugares de acumulación temporal de residuos sólidos municipales y municipales especiales de un volumen de 1.5 m<sup>3</sup> a más, en su identificación.

## Punto crítico potencial (PCP)

Se considera a los lugares de acumulación temporal de residuos sólidos municipales y municipales especiales de un volumen menor de 1.5 m<sup>3</sup>, en su identificación.

# Pasos para el cumplimiento del Indicador 3.4.



# Diseño del Indicador 3.4.

Hasta el 31/05/2024

Programar presupuesto actividad 5006159:  
RECOLECCIÓN Y TRANSPORTE DE RESIDUOS  
SÓLIDOS MUNICIPALES

Hasta el 29/11/2024

Devengar presupuesto en  
actividad 5006159 al 65% como  
mínimo sobre el monto PIM

TRAMO I

Reportar hasta  
el 15/03/2024

Reportar hasta el  
03/05/2024

Corte 1

Corte 2

TRAMO II

Reportar hasta  
el 30/09/2024

Corte único

ENE

FEB

MAR

ABR

MAY

JUN

JUL

AGO

SEP

OCT

NOV

DIC

1

2

3

3

2

1

2

Diagnóstico de nuevos  
PC y/o PCP

Reporte del Estado  
Actual PCR, PC y PCP

Reporte de  
Mantenimiento PCR,  
erradicación PC y  
prevención PCP

20/08/2024  
Reporte del Estado Actual  
PCR, PC y PCP

30/09/2024  
Reporte de  
Mantenimiento PCR,  
erradicación PC y  
prevención PCP

Aplicativo informático



Dar sostenibilidad al trabajo  
realizado en PCR, PC y PCP

Verificación inopinada del OEFA



# Diseño del Indicador 3.4. – Tramo II



## Tipo de gobiernos locales que participan del Indicador 3.4.

- ✓ 74 gobiernos locales de Tipo A
- ✓ 42 gobiernos locales de Tipo C
- ✓ 84 gobiernos locales de Tipo D

**210 gobiernos locales a nivel nacional**



## Reportes mínimos para cumplir el Indicador 3.4.

Estado Actual

20 de agosto



Único corte

30 de septiembre



El OEFA realizarán visitas de campo inopinadas desde agosto a diciembre, las cuales podrán DETERMINAR el cumplimiento del Indicador 3.4.

# Listado de PCR, PC y PCP\_Tramo II

Únicos puntos a priorizar, intervenir y reportar por las municipalidades para cumplir el Indicador 3.4.

## ESTADO:

Determinado por el volumen de residuos en el punto en su identificación. **Se mantiene TODO el Tramo**, hasta que se publica un nuevo Listado; puesto que, para que cambie de estado debe haberse priorizado, intervenido, reportado como intervenido y verificado.

## PRIORIZACIÓN OBLIGATORIA:

PCP que deben ser priorizados en primer lugar para alcanzar la cantidad de meta PCP. Estos serán priorizados obligatoriamente durante todo el año.

Ubigeo	Código único	Zona	Este	Norte	Dirección	Referencia	Estado	Punto crítico potencial de priorización obligatoria
010101	010101-1	18	183825	9309742	Sector Tucilla S/N.	Camino a Taquia.	Crítico Recuperado	
010101	010101-2	18	183752	9309650	Sector Tucilla S/N.	Camino a Taquia.	Crítico Recuperado	
010101	010101-3	18	185020	9311605	Kilómetro 331. Carretera Chachapoyas - Rodríguez de Mendoza.	A 100 metros del kilómetro 331	Crítico Recuperado	
010101	010101-4	18	181968	9309217	Jirón Ortiz Arrieta S/N.	Programa de viviendas de la Tierrama Maniatacal.	Crítico Recuperado	
010101	010101-5	18	185194	9311532	Kilómetro 332. Carretera Chachapoyas - Rodríguez de Mendoza.		Crítico Recuperado	
010101	010101-13	18	184992	9311597	Carretera a Mendoza.		Crítico Potencial	SI
010101	010101-14	18	185097	9311612	Carretera a Mendoza.		Crítico Potencial	SI
010101	010101-15	18	185276	9311554	Carretera a Mendoza.		Crítico Potencial	SI
010101	010101-16	18	185343	9310953	En el Sector el Atajo, carretera Chachapoyas - Rodríguez de Mendoza.	A 975 metros aproximadamente de la entrada al botadero Quebrada El Atajo.	Crítico potencial	SI
010101	010101-17	18	179707	9308615	En el anexo El Molino.	En la ruta alterna El Molino - El Alfalfar.	Crítico Potencial	SI
010101	010101-18	18	179713	9308535	En el anexo El Molino.	En la ruta alterna El Molino - El Alfalfar.	Crítico Potencial	SI
020105	020105-1	18	220264	8944671	Carretera Huaraz-Casma.	Pasando el centro poblado de Cochac.	Crítico	
020105	020105-2	18	223416	8945979	Pasaje Progreso, Urbanización Barrio de Nicupampa.	Puente de Piedra.	Crítico	
020105	020105-3	18	221534	8948299	Barrio Cascapampa.	Puente Santo Toribio.	Crítico	
020801	020801-1	17	796628	8951433	Calle Los Pinos esquina con la calle Paita.	A 30 metros de la parada San Martín.	Crítico Recuperado	
020801	020801-2	17	796798	8951457	Calle Los Pinos manzana A.	Espeña de la Institución Educativa César Vallejo y a 20 metros de la parada San	Crítico Recuperado	
020801	020801-3	17	796984	8951251	Avenida Libertad manzana D5.	A 40 metros de la parada La Coruña	Crítico Recuperado	
020801	020801-4	17	797129	8951369	Calle Nicolás Piérola manzana F5.	Frente a loza deportiva La Celeste y a 20 metros de parada Independencia.	Crítico Recuperado	
020801	020801-5	17	795955	8951279	Avenida Huarmey esquina con la calle Bolívar.	Frente a ex Banco Interbank y a 50 metros del Banco de Crédito.	Crítico Recuperado	
020801	020801-6	17	797440	8951739	Intersección entre la avenida Huaraz con la segunda entrada hacia el asentamiento humano Alberto Portella.	A 25 metros aproximadamente de la ferretería San Rafael.	Crítico Potencial	SI
020801	020801-7	17	797077	8951115	Asentamiento humano Villa Sotelo.	Al frente de la puerta posterior del mercado De la Chacra a la Olla.	Crítico Potencial	SI
020801	020801-8	17	796924	8951886	Intersección entre la avenida Perú con la avenida Reservorio.	Al frente del ex restaurant El Charí's.	Crítico Potencial	SI
020801	020801-9	17	797134	8952132	Intersección entre la avenida Soledad con la avenida Las Palmeras.	A 10 metros de una Iglesia Evangélica.	Crítico Potencial	SI

Portal web del MINAM: <https://sites.google.com/minam.gob.pe/dggrs2/pi2024/tramo-II?authuser=0#h.1bc3u6ck3syg>



# Metas

## META MÁXIMA:

Cantidad de PCR a mantener y/o PC a erradicar y/o PCP a prevenir que se la municipalidad debe lograr, para cumplir el Indicador 3.4. y obtener el 100% del incentivo económico.

## UMBRAL MÍNIMO:

Cantidad de PCR a mantener y/o PC a erradicar y/o PCP a prevenir que se la municipalidad debe lograr, para cumplir el Indicador 3.4. y obtener incentivo económico menor al 100%.

NC: No corresponde

CPI: Cantidad de puntos de acumulación de residuos sólidos municipales y municipales especiales intervenidos.

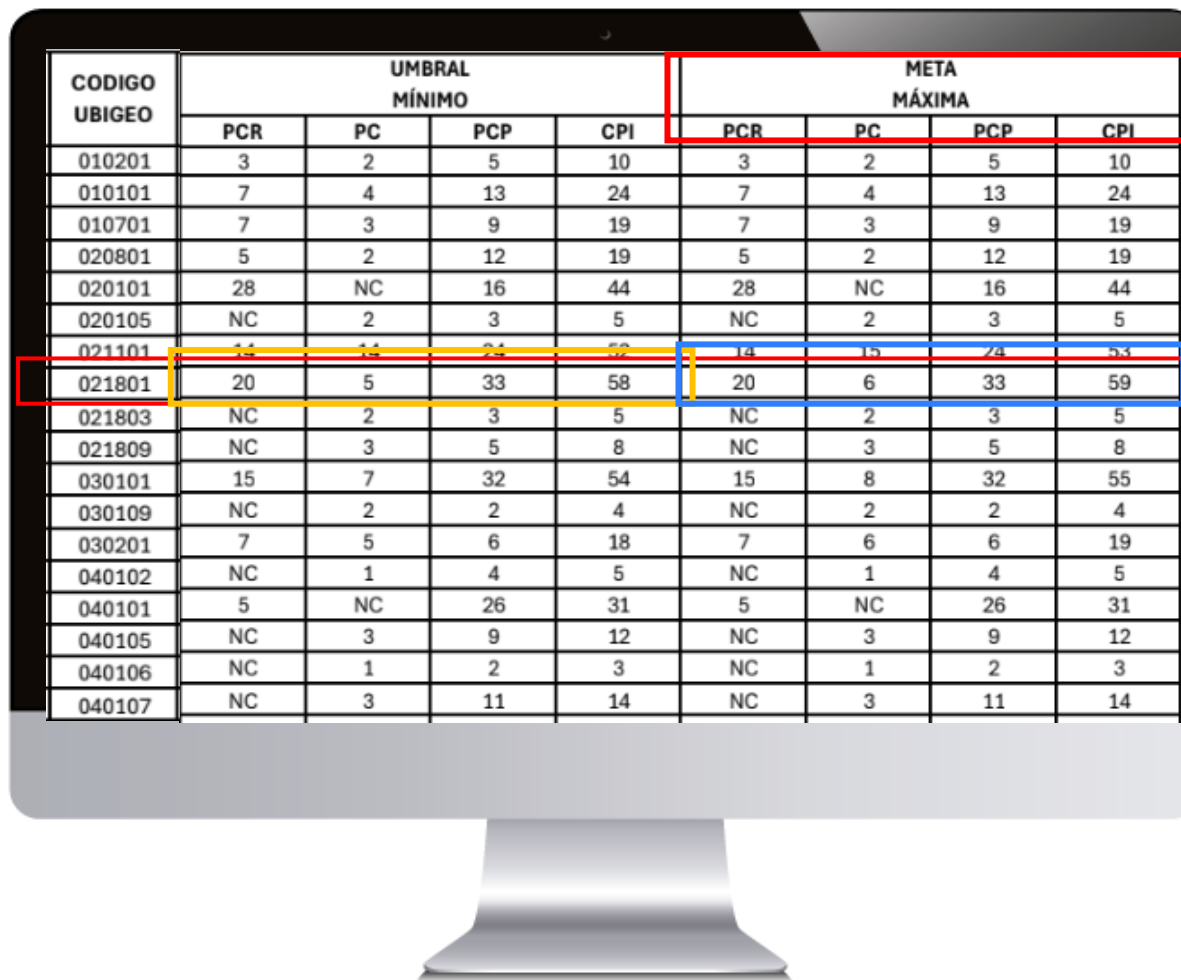

CODIGO UBIGEO	UMBRAL MÍNIMO				META MÁXIMA			
	PCR	PC	PCP	CPI	PCR	PC	PCP	CPI
010201	3	2	5	10	3	2	5	10
010101	7	4	13	24	7	4	13	24
010701	7	3	9	19	7	3	9	19
020801	5	2	12	19	5	2	12	19
020101	28	NC	16	44	28	NC	16	44
020105	NC	2	3	5	NC	2	3	5
021101	14	14	24	52	14	15	24	53
021801	20	5	33	58	20	6	33	59
021803	NC	2	3	5	NC	2	3	5
021809	NC	3	5	8	NC	3	5	8
030101	15	7	32	54	15	8	32	55
030109	NC	2	2	4	NC	2	2	4
030201	7	5	6	18	7	6	6	19
040102	NC	1	4	5	NC	1	4	5
040101	5	NC	26	31	5	NC	26	31
040105	NC	3	9	12	NC	3	9	12
040106	NC	1	2	3	NC	1	2	3
040107	NC	3	11	14	NC	3	11	14

Portal web del MINAM: <https://acortar.link/PrYKTF>

Portal web del MEF: [https://www.mef.gob.pe/es/?option=com\\_content&language=es-ES&Itemid=101547&lang=es-ES&view=article&id=8111](https://www.mef.gob.pe/es/?option=com_content&language=es-ES&Itemid=101547&lang=es-ES&view=article&id=8111)

# Paso 1: Reporte del Estado Actual de PCR, PC y PCP

Hasta el 20 de agosto

Aplicativo informático: [https://app.minam.gob.pe/programa\\_incentivos/login](https://app.minam.gob.pe/programa_incentivos/login)



## A. Puntos recuperados

**NO** se necesita reportar los “**Puntos Críticos Recuperados (PCR)**”

Debido a que:

- Para el año 2024, se considera el estado inicial de todos los PCR, el reportado en el Tramo I.
- Se consideran **PRIORIZADOS todos los PCR**, acorde al reporte del Tramo I, permitiendo alcanzar la meta PCR establecida.

## B. Estado actual PC y PCP

**SOLO** se reportará “**Puntos Críticos y Puntos Críticos Potencial**”, cuando:

- Registrar por primera vez los nuevos PC y/o PCP identificados en su jurisdicción acorde al “Listado de puntos ... 2024 - **Tramo II**”.
- Registrar nuevamente los PC y PCP registrados como **NO priorizados** en el Tramo I, y que se requieran priorizar **adicionalmente para alcanzar la meta establecida en el Tramo II**

*Tip: Adjuntar las fotografías más recientes del punto con las que cuenten.*



# Paso 1: Reporte del Estado Actual de PCR, PC y PCP

## Consideraciones para la CORRECTA priorización en el reporte del estado actual de los PCR, PC y PCP

1° Priorizar los PCP señalados como “Obligatorios” en el “Listado del Tramo II”, para luego completar o superar la cantidad exigida por la meta con los demás PCP con los que cuente.

2° Excepcionalmente, si cuenta con una cantidad menor de PC en el “Listado del Tramo II” respecto de la cantidad de PC que le exige la META Tramo II, podrá priorizar PCP del Listado del Tramo II para completar META PC, y viceversa.

Portal web del MINAM:

<https://drive.google.com/file/d/1PjkQkNF5Cg5BZTgRqtkd0WHChDvKmKH-/view?usp=sharing>



### CONSIDERACIONES PARA LA CORRECTA PRIORIZACIÓN EN EL REPORTE DEL ESTADO ACTUAL DE LOS PCR, PC Y PCP

Indicador 3.4. “Cantidad de puntos críticos recuperados mantenidos, puntos críticos erradicados y puntos críticos potenciales prevenidos, de acumulación de residuos sólidos municipales” del compromiso 3 del Programa de Incentivos a la Mejora de la Gestión Municipal (PI) del año 2024

Las municipalidades deben tener en cuenta las siguientes consideraciones durante la priorización de los puntos en el Reporte del Estado Actual de los puntos críticos recuperados (PCR), puntos críticos (PC) y puntos críticos potenciales (PCP), a realizarse a través del aplicativo informático “Implementación de un sistema integrado de manejo de residuos sólidos municipales”, hasta el 20 de agosto de 2024.

1. Para la priorización de los PCP establecidos en la Meta de PCP, la municipalidad debe iniciar priorización con los PCP señalados como “Obligatorios” en el “Listado de puntos críticos recuperados por mantener, puntos críticos por erradicar y puntos críticos potenciales por prevenir 2024 Tramo II”, para luego completar o superar la cantidad exigida por la meta con otros PCP con los que cuente en dicho Listado.
2. En caso la municipalidad cuente con una cantidad menor de PC en el “Listado de puntos críticos recuperados por mantener, puntos críticos por erradicar y puntos críticos potenciales por prevenir 2024 Tramo II” respecto de la cantidad exigida de PC en las metas, podrá priorizar cantidad de PCP necesarios para completar la meta de PC. Así mismo, en caso cuente con una cantidad menor de PCP en el “Listado de puntos críticos recuperados por mantener, puntos críticos por erradicar y puntos críticos potenciales por prevenir del año 2024 Tramo II” respecto de la cantidad exigida de PCP en las metas, podrá priorizar cantidad de PC necesarios para completar la meta de PCP.
3. La municipalidad realiza la priorización de la cantidad de PCR, PC y PCP a trabajar en el Reporte del Estado Actual en el aplicativo informático “Implementación de un sistema integrado de manejo de residuos sólidos municipales” hasta el 20 de agosto de 2024. Y excepcionalmente la municipalidad podrá presentar para evaluación ante el MINAM, solicitud de modificación de puntos priorizados por razones de fuerza mayor ajenas al control de la municipalidad que impidan el mantenimiento de PCR y/o erradicación de PC y/o prevención de PCP, como pueden ser la ocurrencia de fenómenos naturales, situaciones de emergencia por inseguridad ciudadana o problemas sociales que atenten contra la integridad física incluso la vida de los trabajadores u otros de índole similar.

Para lo cual, la municipalidad deberá ingresar solicitud debidamente sustentada documentalmente por mesa de partes virtual del MINAM, en un plazo máximo de 48 horas

Central Telefónica: 011-6000  
www.gob.pe/minam



# Paso 1: Reporte del Estado Actual PCR, PC y PCP

Aplicativo informático: [https://app.minam.gob.pe/programa\\_incentivos/login](https://app.minam.gob.pe/programa_incentivos/login)

Hasta el 20 de agosto

- 1° Ir a sección “Puntos críticos”, subsección “B. Estado actual PC/PCP”.

2° Generar un nuevo registro.

20131367423

MENÚ PRINCIPAL

○ Disposición final

○ Responsable de la Meta

○ Valorización inorgánicos

○ Valorización orgánicos

○ Puntos críticos

A.-Puntos Recuperados

B.-Estado Actual PC y PCP

C.-Reporte Erradicación

D.-Costos Recolección

Actividad Tres - Puntos

2

Nuevo

Reporte

Excel

PDF

Buscar:

Nº	RUC	Municipalidad	Código del Punto	Priorización	Volumen (m3)	Fecha de Registro	Acciones
1	20131367423	MUNICIPALIDAD DISTRITAL DE SANTIAGO DE SURCO	150140-20	SI	0	11/03/2024 07:58:11 AM	<div><div></div><div></div></div>
2	20131367423	MUNICIPALIDAD DISTRITAL DE SANTIAGO DE SURCO	150140-19	SI	0	11/03/2024 07:57:45 AM	<div><div></div><div></div></div>
3	20131367423	MUNICIPALIDAD DISTRITAL DE SANTIAGO DE SURCO	150140-18	SI	0	11/03/2024 07:57:21 AM	<div><div></div><div></div></div>
4	20131367423	MUNICIPALIDAD DISTRITAL DE SANTIAGO DE SURCO	150140-17	SI	0	11/03/2024 07:56:53 AM	<div><div></div><div></div></div>



## Paso 1: Reporte del Estado Actual PCR, PC y PCP

Aplicativo informático: [https://app.minam.gob.pe/programa\\_incentivos/login](https://app.minam.gob.pe/programa_incentivos/login)

**Hasta el 20 de agosto**

3° Seleccionar **código del punto a reportar**, se realizará el siguiente proceso por cada uno de los puntos a reportar.

**Código del Punto**

Código de Punto:

[Seleccionar]

|

**Información del Punto Crítico**

[Seleccionar]

**Coordenadas UTM**

Zona: 150140-1  
Zona: 150140-2  
Este: 150140-4  
Norte:

**Detalle de Punto**

Volumen (m<sup>3</sup>): 0.00

**Detalle del Punto**

Dirección:  
Referencia:  
Estado del Punto:

**Detalle de Punto**

Priorización: SI NO

# Paso 1: Reporte del Estado Actual PCR, PC y PCP

- 4° Registrar volumen (m3) y tipo de residuos sólidos que presente el punto (de corresponder).
- 5° Seleccionar criterios de priorización aplicables al punto.
- TIP: Priorizar conforme las “Consideraciones para la correcta priorización en el reporte del estado actual PCR, PC y PCP”

20131367423

MENÚ PRINCIPAL

○ Disposición final

○ Responsable de la Meta

○ Valorización inorgánicos

○ Valorización orgánicos

○ Puntos críticos

A.-Puntos Recuperados

B.-Estado Actual PC y PCP

C.-Reporte Erradicación

D.-Costos Recolección

Actividad Tres - Registrar Punto Crítico

Código del Punto Crítico

Código de Punto:

150140-32

Información del Punto Crítico

Coordenadas UTM

Zona:

18

Este:

283233

Norte:

8653896

Detalle del Punto

Dirección:

Avenida Guardia Civil Sur cuadra 6.

Referencia:

Intersección con la calle Enrique Martinelli.

Estado del Punto:

Crítico Potencial

Criterios de Priorización

Nº	Descripción	Puntaje	Seleccionar
1	A menos de 100 m de instituciones educativas	2	<input checked="" type="checkbox"/>
2	A menos de 100 m de establecimientos de salud	4	<input type="checkbox"/>
3	A menos de 100 m a centros de abasto y/o mercados	4	<input type="checkbox"/>
4	A menos de 50 m a cuerpos naturales de agua	4	<input checked="" type="checkbox"/>
5	A menos de 100 m de parques y/o áreas verdes públicas	2	<input type="checkbox"/>
6	A menos de 50 m a infraestructura de riego (cantidad toma de agua)	2	<input type="checkbox"/>
7	A menos de 50 m a zonas arqueológicas	1	<input type="checkbox"/>
8	Punto que no cumple los criterios de la (1) hasta la (7)	1	<input type="checkbox"/>
Total		6	

Detalle de Volumen

Volumen (m3):

1.00

Detalle de Priorización

Priorización:

☒ SI ☐ NO

Tipo de Residuos

☒ Municipales

☐ RAEE

☒ RCD

☐ Industriales

☐ Hospitalarios

☐ Maleza

4

5





# Paso 1: Reporte del Estado Actual PCR, PC y PCP

## 7° Envío de fotografías a OEFA

**DRIVE OEFA:** <https://drive.google.com/drive/folders/1em5pia-li6G1OCbDz96bcQZ8-J9CCXPk?usp=sharing>

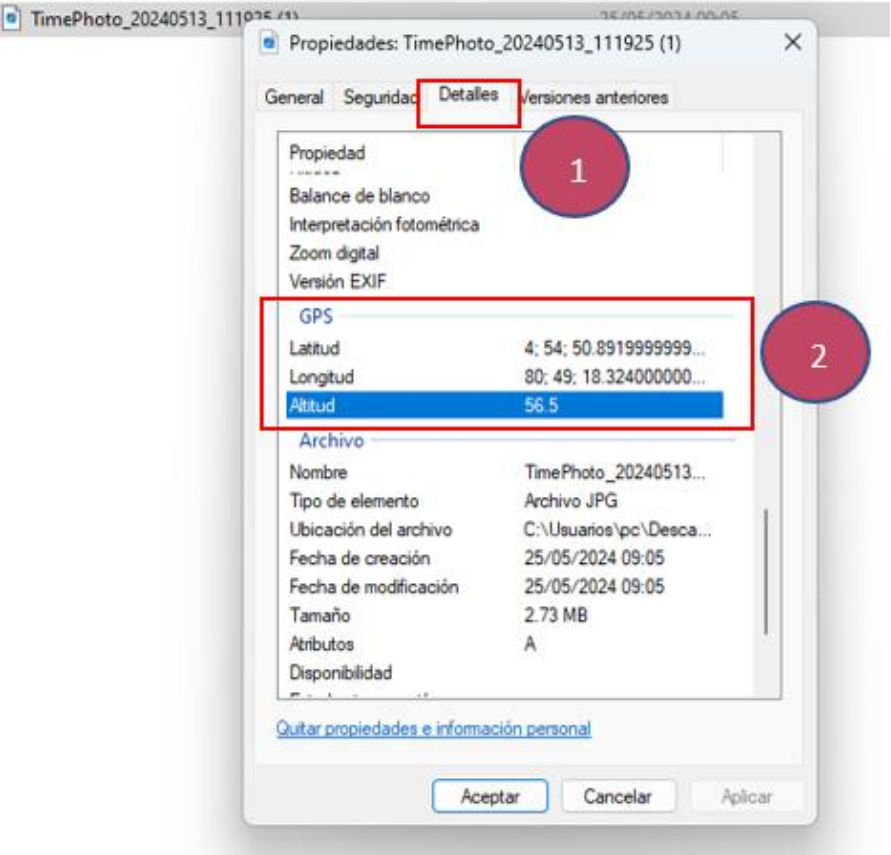

- 1° Tomar las fotografías debidamente fechadas y georreferenciadas haciendo uso del aplicativo móvil (recomendado Timestamp Camera).
- 2° Descargar las fotos directamente (desde el celular o cámara), en una carpeta de la computadora, haciendo uso del cable USB y **codificar la foto**.
- 3° Verificar que las fotografías cuenten con los metadatos. Para ello deberán hacer click derecho, seleccionar Propiedades/ Detalles. Luego, desplazar la ventana hasta la opción GPS, se deberá visualizar la Latitud y la Longitud.
- 4° Si la fotografía cuenta con los metadatos, podrán cargar las fotografías en el drive de la DSIS-OEFA
- 5° Cargar las mismas fotografías en el aplicativo del MINAM, pudiendo disminuir la calidad de la fotografía para alcanzar el peso admitido 2 MB.

**Codificación foto**     **010101-50 -1**

Código único del punto     Número ordinal correlativo por foto

# Paso 1: Reporte del Estado Actual PCR, PC y PCP

Aplicativo informático: [https://app.minam.gob.pe/programa\\_incentivos/login](https://app.minam.gob.pe/programa_incentivos/login)

Hasta el 20 de agosto

8° Cargar “Reporte de registro total”, debidamente firmado por el responsable del área de gestión y manejo de residuos sólidos de la municipalidad.



20131367423

MENÚ PRINCIPAL

○ Disposición final

○ Responsable de la Meta

○ Valorización inorgánicos

○ Valorización orgánicos

○ Puntos críticos

A.-Puntos Recuperados

B.-Estado Actual PC y PCP

C.-Reporte Erradicación

D.-Costos Recolección

Actividad Tres - Puntos Recuperados

9

✓Nuevo

Reporte

Excel

PDF

Buscar: 2024

N°	RUC	Municipalidad	Código del Punto	Priorización	Volumen (m3)	Fecha de Registro	Acciones
1	20131367423	MUNICIPALIDAD DISTRITAL DE SANTIAGO DE SURCO	150140-20	SI	0	11/03/2024 07:58:11 AM	<div><div></div><div></div></div>
2	20131367423	MUNICIPALIDAD DISTRITAL DE SANTIAGO DE SURCO	150140-19	SI	0	11/03/2024 07:57:45 AM	<div><div></div><div></div></div>
3	20131367423	MUNICIPALIDAD DISTRITAL DE SANTIAGO DE SURCO	150140-18	SI	0	11/03/2024 07:57:21 AM	<div><div></div><div></div></div>
4	20131367423	MUNICIPALIDAD DISTRITAL DE SANTIAGO DE SURCO	150140-17	SI	0	11/03/2024 07:56:53 AM	<div><div></div><div></div></div>

# Paso 1: Reporte del Estado Actual PCR, PC y PCP

Aplicativo informático: [https://app.minam.gob.pe/programa\\_incentivos/login](https://app.minam.gob.pe/programa_incentivos/login)

8° Cargar “Reporte de registro total”, debidamente firmado por el responsable del área de gestión y manejo de residuos sólidos de la municipalidad.

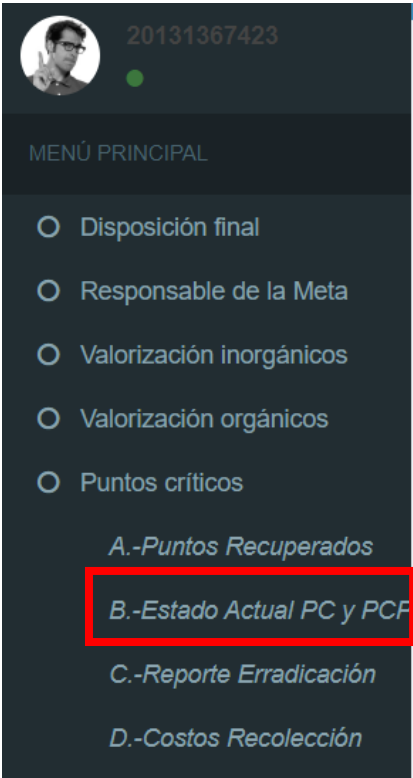

Bandeja de Reporte						
N°	RUC	Municipalidad	Código del Punto	Volumen(m3)	Fecha del Registro	Acciones
1	20131367423	MUNICIPALIDAD DISTRITAL DE SANTIAGO DE SURCO	150140-25	0.12	12/03/2024 14:42:49 PM	
2	20131367423	MUNICIPALIDAD DISTRITAL DE SANTIAGO DE SURCO	150140-21	0.1	12/03/2024 14:41:29 PM	
3	20131367423	MUNICIPALIDAD DISTRITAL DE SANTIAGO DE SURCO	150140-20	0	12/03/2024 14:38:23 PM	
4	20131367423	MUNICIPALIDAD DISTRITAL DE SANTIAGO DE SURCO	150140-19	0	12/03/2024 14:37:04 PM	
5	20131367423	MUNICIPALIDAD DISTRITAL DE SANTIAGO DE SURCO	150140-18	0.15	12/03/2024 14:33:22 PM	
6	20131367423	MUNICIPALIDAD DISTRITAL DE SANTIAGO DE SURCO	150140-17	0	12/03/2024 14:31:30 PM	
7	20131367423	MUNICIPALIDAD DISTRITAL DE SANTIAGO DE SURCO	150140-16	0	12/03/2024 14:30:42 PM	
8	20131367423	MUNICIPALIDAD DISTRITAL DE SANTIAGO DE SURCO	150140-15	0.2	12/03/2024 14:28:52 PM	
9	20131367423	MUNICIPALIDAD DISTRITAL DE SANTIAGO DE SURCO	150140-13	0.15	12/03/2024 14:25:32 PM	
10	20131367423	MUNICIPALIDAD DISTRITAL DE SANTIAGO DE SURCO	150140-12	0.5	12/03/2024 14:23:52 PM	
11	20131367423	MUNICIPALIDAD DISTRITAL DE SANTIAGO DE SURCO	150140-11	0	12/03/2024 14:22:11 PM	
12	20131367423	MUNICIPALIDAD DISTRITAL DE SANTIAGO DE SURCO	150140-10	0	12/03/2024 14:20:32 PM	
13	20131367423	MUNICIPALIDAD DISTRITAL DE SANTIAGO DE SURCO	150140-6	0	12/03/2024 14:19:17 PM	
14	20131367423	MUNICIPALIDAD DISTRITAL DE SANTIAGO DE SURCO	150140-5	0.15	12/03/2024 14:17:53 PM	
15	20131367423	MUNICIPALIDAD DISTRITAL DE SANTIAGO DE SURCO	150140-4	1.5	12/03/2024 14:16:17 PM	
16	20131367423	MUNICIPALIDAD DISTRITAL DE SANTIAGO DE SURCO	150140-2	0	12/03/2024 14:15:00 PM	
17	20131367423	MUNICIPALIDAD DISTRITAL DE SANTIAGO DE SURCO	150140-1	1.2	12/03/2024 14:12:51 PM	

Firma:  
Nombre y apellido completo del responsable:  
Cargo del Responsable  
DNI del responsable:



# Paso 1: Reporte del Estado Actual PCR, PC y PCP

Aplicativo informático: [https://app.minam.gob.pe/programa\\_incentivos/login](https://app.minam.gob.pe/programa_incentivos/login)

Hasta el 20 de agosto

8° Cargar “Reporte de registro total”, debidamente firmado por el responsable del área de gestión y manejo de residuos sólidos de la municipalidad.



20131367423

MENÚ PRINCIPAL

○ Disposición final

○ Responsable de la Meta

○ Valorización inorgánicos

○ Valorización orgánicos

○ Puntos críticos

A.-Puntos Recuperados

B.-Estado Actual PC y PCP

C.-Reporte Erradicación

D.-Costos Recolección

Actividad Tres - Puntos Recuperados

✓Nuevo

Reporte

10

ExcelPDF

Buscar:

N°	RUC	Municipalidad	Código del Punto	Priorización	Volumen (m3)	Fecha de Registro	Acciones
1	20131367423	MUNICIPALIDAD DISTRITAL DE SANTIAGO DE SURCO	150140-20	SI	0	11/03/2024 07:58:11 AM	<div></div> <div></div>
2	20131367423	MUNICIPALIDAD DISTRITAL DE SANTIAGO DE SURCO	150140-19	SI	0	11/03/2024 07:57:45 AM	<div></div> <div></div>
3	20131367423	MUNICIPALIDAD DISTRITAL DE SANTIAGO DE SURCO	150140-18	SI	0	11/03/2024 07:57:21 AM	<div></div> <div></div>
4	20131367423	MUNICIPALIDAD DISTRITAL DE SANTIAGO DE SURCO	150140-17	SI	0	11/03/2024 07:56:53 AM	<div></div> <div></div>

# Paso 1: Reporte del Estado Actual PCR, PC y PCP

Aplicativo informático: [https://app.minam.gob.pe/programa\\_incentivos/login](https://app.minam.gob.pe/programa_incentivos/login)

Hasta el 20 de agosto

8° Cargar “Reporte de registro total”, debidamente firmado por el responsable del área de gestión y manejo de residuos sólidos de la municipalidad.

MENÚ PRINCIPAL

○ Disposición final

○ Responsable de la Meta

○ Valorización inorgánicos

○ Valorización orgánicos

○ Puntos críticos

A.-Puntos Recuperados

B.-Estado Actual PC y PCP

C.-Reporte Erradicación

D.-Costos Recolección

Reporte de Punto

Adjuntar Archivo PDF (2 MB como máximo):

Seleccionar archivo

Ningún archivo seleccionado

12

✓ Guardar

← Cancelar

Buscar:

N°	RUC	Municipalidad	Archivo	Fecha de Registro	Descarga
1	20131367423	MUNICIPALIDAD DISTRITAL DE SANTIAGO DE SURCO	PUNTOSCRITICOSRECUPERADOS-FIRMADO.pdf	09/02/2024 09:38:42 AM	<div>13</div>
2	20131367423	MUNICIPALIDAD DISTRITAL DE SANTIAGO DE SURCO	ReportedePuntosRecuperados-Firmado.pdf	30/10/2023 12:11:02 PM	
3	20131367423	MUNICIPALIDAD DISTRITAL DE SANTIAGO DE SURCO	ReportePuntosRecuparados-Firmado.pdf	25/08/2023 15:50:25 PM	

# Paso 1: Reporte del Estado Actual PCR, PC y PCP

Aplicativo informático: [https://app.minam.gob.pe/programa\\_incentivos/login](https://app.minam.gob.pe/programa_incentivos/login)

**Hasta el 20 de agosto**



**Excepcionalmente SOLICITUD DE MODIFICACIÓN DE PUNTOS PRIORIZADOS**

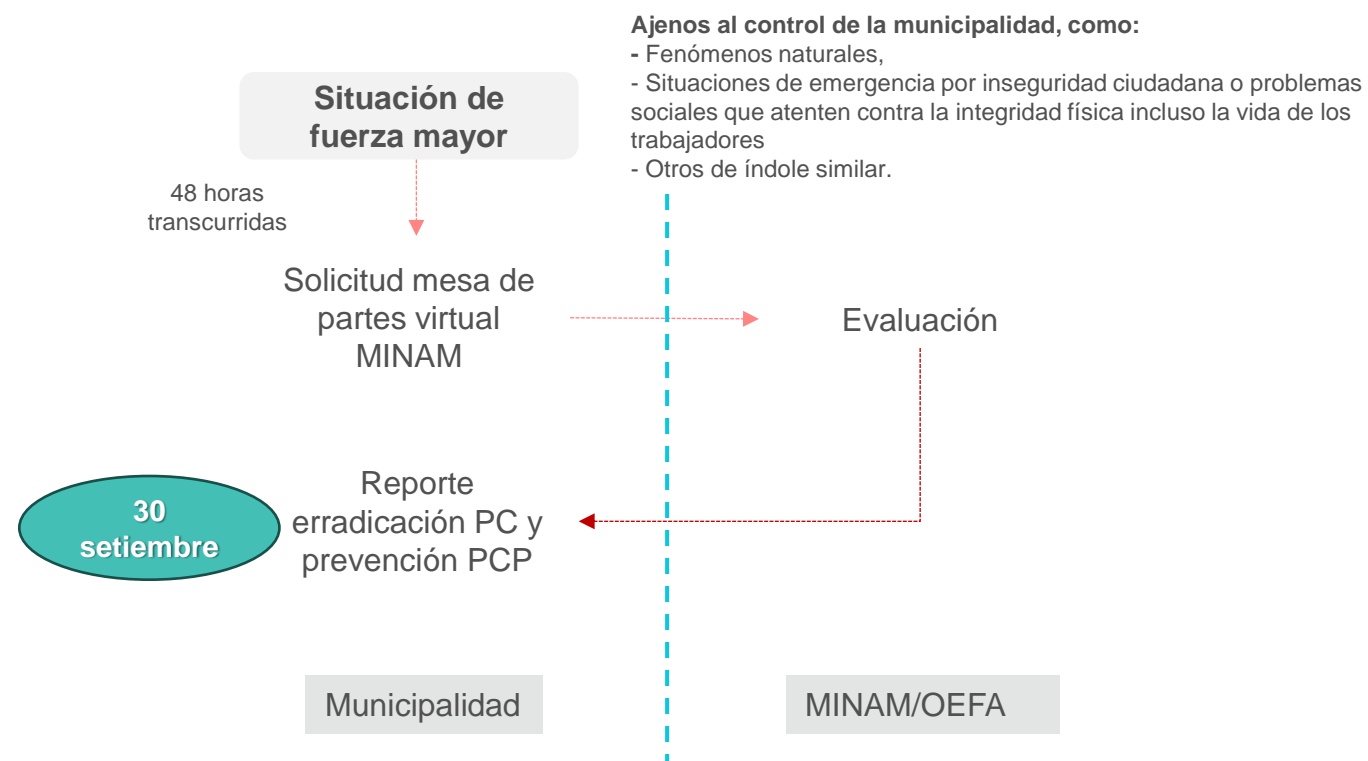



## Paso 2: Ejecución del mantenimiento, erradicación y prevención

1° **Planificar trabajo** necesario para la ejecución del mantenimiento, erradicación y prevención de los puntos, como elaborar plan de trabajo, requerimientos de bienes, materiales, herramientas y contratación de personal, así como, ampliación de cobertura de servicio de limpieza pública, sensibilización de la población, etc.

2° **Gestionar y asegurar presupuesto** necesario en la Actividad 5006159: RECOLECCIÓN Y TRANSPORTE DE RESIDUOS SÓLIDOS MUNICIPALES del Programa Presupuestal 0036.

3° **Recolección de los residuos y limpieza del punto.**

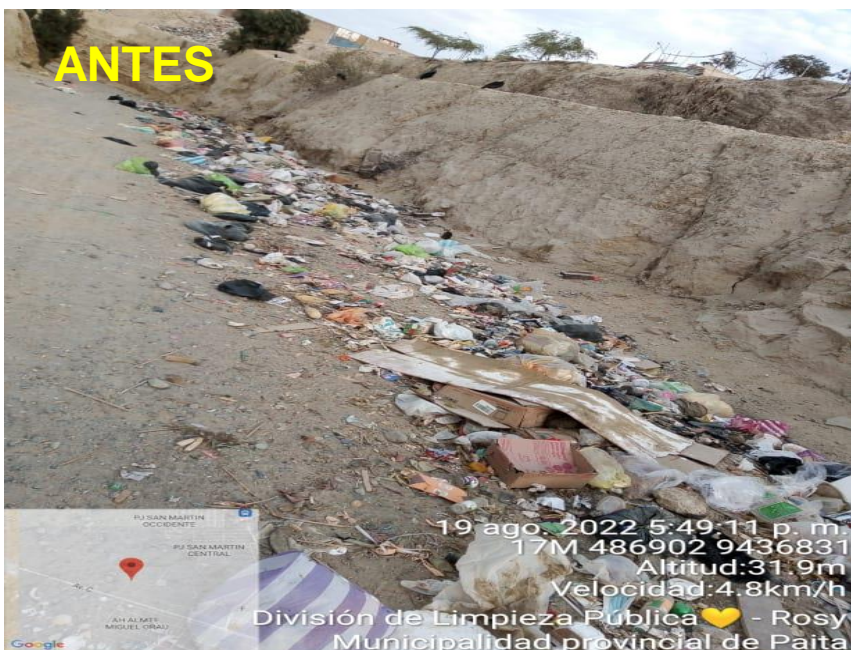

# Paso 2: Ejecución del mantenimiento, erradicación y prevención

4° Implementar acciones complementarias que mantengan a los puntos libres de residuos.



Instalación de carteles disuasivos  
Instalación de carteles informativos  
de difusión del horario y frecuencia  
de la recolección de residuos



Instalación de tachos y contenedores



Lavado de postes, lavado y pintado  
de paredes



Cercado de la zona



Habilitación de áreas verdes.



Implementación de vigilancia



## Paso 2: Ejecución del mantenimiento, erradicación y prevención

4° Implementar acciones complementarias que mantengan a los puntos libres de residuos.



Sensibilización a la población aledaña



Puesta en valor



Incorporación en el Plan de rutas de recolección de residuos

5° Devengar el presupuesto en la Actividad 5006159: RECOLECCIÓN Y TRANSPORTE DE RESIDUOS SÓLIDOS MUNICIPALES correspondiente al año 2024 al 65% como mínimo con respecto al monto PIM y devengado del **29 de noviembre de 2024**.



# Paso 3: Reporte del mantenimiento de PCR, erradicación de PC y prevención de PCP

Corte único : Hasta el 30 de setiembre



Aplicativo informático: [https://app.minam.gob.pe/programa\\_incentivos/login](https://app.minam.gob.pe/programa_incentivos/login)

- 1° Ir a sección "Puntos críticos", **subsección "C. Reporte erradicación"**.
- 2° Generar un nuevo registro.



20131367423

MENÚ PRINCIPAL

○ Disposición final

○ Responsable de la Meta

○ Valorización inorgánicos

○ Valorización orgánicos

○ Puntos críticos

A.-Puntos Recuperados

B.-Estado Actual PC y PCP

1

C.-Reporte Erradicación

D.-Costos Recolección

Actividad Tres - Reporte de Erradicación

2

✓ Nuevo

Reporte

ExcelPDF

Buscar:

N°	RUC	Municipalidad	Código del Punto	Volumen(m3)	Fecha del Registro
1	20131367423	MUNICIPALIDAD DISTRITAL DE SANTIAGO DE SURCO	150140-25	0.12	12/03/2024 14:42:49 PM
2	20131367423	MUNICIPALIDAD DISTRITAL DE SANTIAGO DE SURCO	150140-21	0.1	12/03/2024 14:41:29 PM
3	20131367423	MUNICIPALIDAD DISTRITAL DE SANTIAGO DE SURCO	150140-20	0	12/03/2024 14:38:23 PM
4	20131367423	MUNICIPALIDAD DISTRITAL DE SANTIAGO DE SURCO	150140-19	0	12/03/2024 14:37:04 PM
5	20131367423	MUNICIPALIDAD DISTRITAL DE SANTIAGO DE SURCO	150140-18	0.15	12/03/2024 14:33:22 PM
6	20131367423	MUNICIPALIDAD DISTRITAL DE SANTIAGO DE SURCO	150140-17	0	12/03/2024 14:31:30 PM
7	20131367423	MUNICIPALIDAD DISTRITAL DE SANTIAGO DE SURCO	150140-16	0	12/03/2024 14:30:42 PM
8	20131367423	MUNICIPALIDAD DISTRITAL DE SANTIAGO DE SURCO	150140-15	0.2	12/03/2024 14:28:52 PM
9	20131367423	MUNICIPALIDAD DISTRITAL DE SANTIAGO DE SURCO	150140-13	0.15	12/03/2024 14:25:32 PM
10	20131367423	MUNICIPALIDAD DISTRITAL DE SANTIAGO DE SURCO	150140-12	0.5	12/03/2024 14:23:52 PM

Mostrando registros del 1 al 10 de un total de 43 registros

Anterior

1

2

3

4

5

Siguiente

# Paso 3: Reporte del mantenimiento de PCR, erradicación de PC y prevención de PCP

**Corte único: Hasta el 30 de setiembre**

3° Seleccionar **código del punto a reportar**, se realizará el siguiente proceso por cada uno de los puntos a reportar.

Actividad Tres - Registrar Reporte de Erradicación

Código del Punto Recuperado

Código de Punto: 150140-2

Información del Punto Crítico

Coordenadas UTM		Detalle del Punto	
Zona:	18	Dirección:	Avenida Camino Real N° 289.
Este:	280987	Referencia:	Antes de llegar a la cuadra 6 del jirón Rodríguez Soto.
Norte:	8655965	Estado del Punto:	Crítico Recuperado

Acciones Complementarias de Recojo de Residuos

N°	Descripción	Seleccionar
1	INSTALACIÓN DE CUARTEL DISUASIVO	<input type="checkbox"/>
2	INSTALACIÓN DE CARTEL INFORMATIVO DE DIFUSIÓN DEL HORARIO Y FRECUENCIA DE RECOLECCIÓN DE RESIDUOS	<input type="checkbox"/>
3	BALDEO Y DESINFECCIÓN DE PISOS	<input type="checkbox"/>
4	LAVADO DE POSTES Y PAREDES	<input type="checkbox"/>
5	PINTADO DE POSTES, PAREDES Y/O SARDINELES	<input type="checkbox"/>
6	CERCADO DE LA ZONA	<input type="checkbox"/>
7	HABILITACIÓN DE ÁREAS VERDES Y/O SEMBRADO PLANTAS Y/O IMPLEMENTACIÓN DE MACETONES	<input type="checkbox"/>
8	INSTALACIÓN DE TACHO(S) O CONTENEDOR(ES)	<input type="checkbox"/>
9	IMPLEMENTACIÓN DE VIGILANCIA	<input type="checkbox"/>
10	REUSO DE LLANTAS, MADERAS, PLÁSTICOS U OTRO RESIDUOS EN LA ERRADICACIÓN	<input type="checkbox"/>
11	OTROS	<input type="checkbox"/>

4

4° Seleccionar las **actividades complementarias** a la limpieza realizadas para la intervención del punto.

# Paso 3: Reporte del mantenimiento de PCR, erradicación de PC y prevención de PCP

**Corte único : Hasta el 30 de setiembre**

5° Registrar el volumen total (m3 ) y tipo de residuos sólidos recolectados en todas las campañas de limpieza para la intervención del punto.

Actividad Tres - Registrar Reporte de Erradicación

Código del Punto Recuperado

Código de Punto:

150140-2

Información del Punto Crítico

Coordenadas UTM

Zona:

18

Este:

280987

Norte:

8655965

Detalle del Punto

Dirección:

Avenida Camino Real N° 289.

Referencia:

Antes de llegar a la cuadra 6 del jirón Rodríguez Soto.

Estado del Punto:

Crítico Recuperado

Detalle de Volumen

Volumen (m3):

1.5

Volumen de residuos recogidos o limpiados del punto para su mantenimiento, erradicación o prevención

Tipo de Residuos

☐ Municipales

☐ RCD

☐ Hospitalarios

☐ RAEE

☐ Industriales

☐ Maleza

Adjuntar Fotografía Uno (jpg o jpeg) - Máximo 2MB.

Choose File No file chosen

Adjuntar Fotografía Dos (jpg o jpeg) - Máximo 2MB.

Choose File No file chosen

Guardar

Regresar

# Paso 3: Reporte del mantenimiento de PCR, erradicación de PC y prevención de PCP

**Corte único : Hasta el 30 de setiembre**

6° Adjuntar fotografías originales (que conserven los **metadatos**) **codificadas , fechadas y georreferenciadas** con coordenadas UTM WGS84, legibles que evidencien las actividades realizadas para la intervención del punto correcto.

**Codificación foto**    **010101-50 -1**  
                                    - - - - -  
                                    Código único del punto      Número ordinal correlativo por foto

Actividad Tres - Registrar Reporte de Erradicación

Código del Punto Recuperado

Código de Punto: 150140-2

Información del Punto Crítico

Coordenadas UTM	Detalle del Punto
Zona: 18	Dirección: Avenida Camino Real N° 289.
Este: 280987	Referencia: Antes de llegar a la cuadra 6 del jirón Rodríguez Soto.
Norte: 8655965	Estado del Punto: Crítico Recuperado

Adjuntar Fotografía Uno (jpg o jpeg) - Máximo 2MB.

Choose File No file chosen

Adjuntar Fotografía Dos (jpg o jpeg) - Máximo 2MB.

Choose File No file chosen

7

6

✓ Guardar Regresar

*Fotos originales conservando METADATOS, descargado directo del equipo. NO pasar por WhatsApp, ni correo.*



# Paso 3: Reporte del mantenimiento de PCR, erradicación de PC y prevención de PCP

## 7° Envío de fotografías a OEFA

**DRIVE OEFA:** <https://drive.google.com/drive/folders/1em5pia-li6G1OCbDz96bcQZ8-J9CCXPk?usp=sharing>

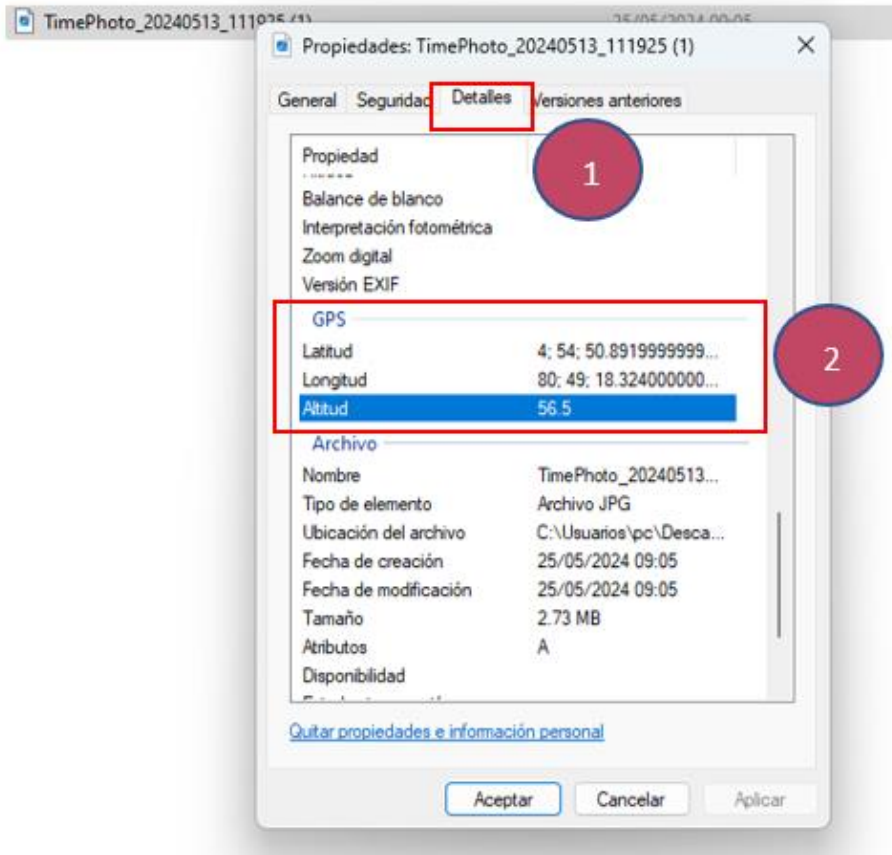

1° Tomar las fotografías debidamente fechadas y georreferenciadas haciendo uso del aplicativo móvil (recomendado Timestamp Camera).

2° Descargar las fotos directamente (desde el celular o cámara), en una carpeta de la computadora, haciendo uso del cable USB y **codificar la foto**.

3° Verificar que las fotografías cuenten con los metadatos. Para ello deberán hacer click derecho, seleccionar Propiedades/ Detalles. Luego, desplazar la ventana hasta la opción GPS, se deberá visualizar la Latitud y la Longitud.

4° Si la fotografía cuenta con los metadatos, podrán cargar las fotografías en el drive de la DSIS-OEFA

5° Cargar las mismas fotografías en el aplicativo del MINAM, pudiendo disminuir la calidad de la fotografía para alcanzar el peso admitido 2 MB.

**Codificación foto**    **010101-50 -1**

Código único del punto    Número ordinal correlativo por foto

# Paso 3: Reporte del mantenimiento de PCR, erradicación de PC y prevención de PCP

Corte único: Hasta el 30 de setiembre

8° Cargar “Reporte de registro total”, debidamente firmado por el responsable del área de gestión y manejo de residuos sólidos de la municipalidad,.



20131367423

MENÚ PRINCIPAL

○ Disposición final

○ Responsable de la Meta

○ Valorización inorgánicos

○ Valorización orgánicos

○ Puntos críticos

A.-Puntos Recuperados

B.-Estado Actual PC y PCP

C.-Reporte Erradicación

D.-Costos Recolección

## Actividad Tres - Reporte de Erradicación

[Nuevo](#) [Reporte](#)

Excel **PDF**

9

8

Buscar: 2024

N°	RUC	Municipalidad	Código del Punto	Volumen(m3)	Fecha del Registro
1	20131367423	MUNICIPALIDAD DISTRITAL DE SANTIAGO DE SURCO	150140-25	0.12	12/03/2024 14:42:49 PM
2	20131367423	MUNICIPALIDAD DISTRITAL DE SANTIAGO DE SURCO	150140-21	0.1	12/03/2024 14:41:29 PM
3	20131367423	MUNICIPALIDAD DISTRITAL DE SANTIAGO DE SURCO	150140-20	0	12/03/2024 14:38:23 PM
4	20131367423	MUNICIPALIDAD DISTRITAL DE SANTIAGO DE SURCO	150140-19	0	12/03/2024 14:37:04 PM
5	20131367423	MUNICIPALIDAD DISTRITAL DE SANTIAGO DE SURCO	150140-18	0.15	12/03/2024 14:33:22 PM
6	20131367423	MUNICIPALIDAD DISTRITAL DE SANTIAGO DE SURCO	150140-17	0	12/03/2024 14:31:30 PM
7	20131367423	MUNICIPALIDAD DISTRITAL DE SANTIAGO DE SURCO	150140-16	0	12/03/2024 14:30:42 PM
8	20131367423	MUNICIPALIDAD DISTRITAL DE SANTIAGO DE SURCO	150140-15	0.2	12/03/2024 14:28:52 PM
9	20131367423	MUNICIPALIDAD DISTRITAL DE SANTIAGO DE SURCO	150140-13	0.15	12/03/2024 14:25:32 PM
10	20131367423	MUNICIPALIDAD DISTRITAL DE SANTIAGO DE SURCO	150140-12	0.5	12/03/2024 14:23:52 PM

Mostrando registros del 1 al 10 de un total de 43 registros

# Paso 3: Reporte del mantenimiento de PCR, erradicación de PC y prevención de PCP

**Corte único : Hasta el 30 de setiembre**

8° Cargar “Reporte de registro total”, debidamente firmado por el responsable del área de gestión y manejo de residuos sólidos de la municipalidad,.

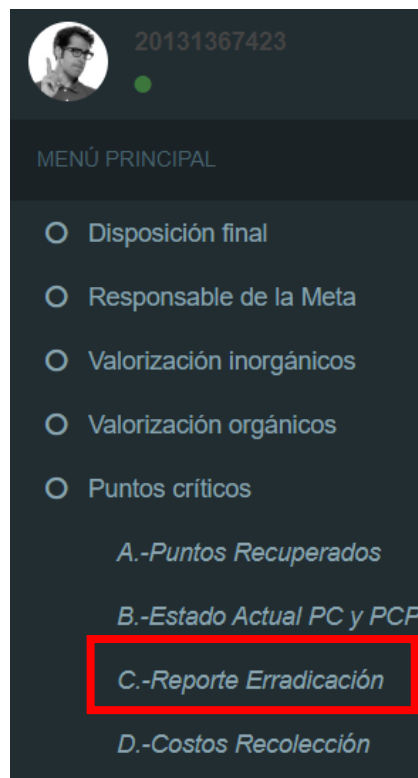

Bandeja de Reporte de Erradicación						
N°	RUC	Municipalidad	Código del Punto	Volumen(m3)	Fecha del Registro	Acciones
1	20131367423	MUNICIPALIDAD DISTRITAL DE SANTIAGO DE SURCO	150140-25	0.12	12/03/2024 14:42:49 PM	
2	20131367423	MUNICIPALIDAD DISTRITAL DE SANTIAGO DE SURCO	150140-21	0.1	12/03/2024 14:41:29 PM	
3	20131367423	MUNICIPALIDAD DISTRITAL DE SANTIAGO DE SURCO	150140-20	0	12/03/2024 14:38:23 PM	
4	20131367423	MUNICIPALIDAD DISTRITAL DE SANTIAGO DE SURCO	150140-19	0	12/03/2024 14:37:04 PM	
5	20131367423	MUNICIPALIDAD DISTRITAL DE SANTIAGO DE SURCO	150140-18	0.15	12/03/2024 14:33:22 PM	
6	20131367423	MUNICIPALIDAD DISTRITAL DE SANTIAGO DE SURCO	150140-17	0	12/03/2024 14:31:30 PM	
7	20131367423	MUNICIPALIDAD DISTRITAL DE SANTIAGO DE SURCO	150140-16	0	12/03/2024 14:30:42 PM	
8	20131367423	MUNICIPALIDAD DISTRITAL DE SANTIAGO DE SURCO	150140-15	0.2	12/03/2024 14:28:52 PM	
9	20131367423	MUNICIPALIDAD DISTRITAL DE SANTIAGO DE SURCO	150140-13	0.15	12/03/2024 14:25:32 PM	
10	20131367423	MUNICIPALIDAD DISTRITAL DE SANTIAGO DE SURCO	150140-12	0.5	12/03/2024 14:23:52 PM	
11	20131367423	MUNICIPALIDAD DISTRITAL DE SANTIAGO DE SURCO	150140-11	0	12/03/2024 14:22:11 PM	
12	20131367423	MUNICIPALIDAD DISTRITAL DE SANTIAGO DE SURCO	150140-10	0	12/03/2024 14:20:32 PM	
13	20131367423	MUNICIPALIDAD DISTRITAL DE SANTIAGO DE SURCO	150140-6	0	12/03/2024 14:19:17 PM	
14	20131367423	MUNICIPALIDAD DISTRITAL DE SANTIAGO DE SURCO	150140-5	0.15	12/03/2024 14:17:53 PM	
15	20131367423	MUNICIPALIDAD DISTRITAL DE SANTIAGO DE SURCO	150140-4	1.5	12/03/2024 14:16:17 PM	
16	20131367423	MUNICIPALIDAD DISTRITAL DE SANTIAGO DE SURCO	150140-2	0	12/03/2024 14:15:00 PM	
17	20131367423	MUNICIPALIDAD DISTRITAL DE SANTIAGO DE SURCO	150140-1	1.2	12/03/2024 14:12:51 PM	

Firma:

Nombre y apellido completo del responsable:

Cargo del Responsable

DNI del responsable:

# Paso 3: Reporte del mantenimiento de PCR, erradicación de PC y prevención de PCP

Corte único : Hasta el 30 de setiembre

8° Cargar “Reporte de registro total”, debidamente firmado por el responsable del área de gestión y manejo de residuos sólidos de la municipalidad,.

20131367423

MENÚ PRINCIPAL

○ Disposición final

○ Responsable de la Meta

○ Valorización inorgánicos

○ Valorización orgánicos

○ Puntos críticos

A.-Puntos Recuperados

B.-Estado Actual PC y PCP

C.-Reporte Erradicación

D.-Costos Recolección

Actividad Tres - Reporte de Erradicación

✓Nuevo

Reporte

10

ExcelPDF

Buscar:

N°	RUC	Municipalidad	Código del Punto	Volumen(m3)	Fecha del Registro
1	20131367423	MUNICIPALIDAD DISTRITAL DE SANTIAGO DE SURCO	150140-25	0.12	12/03/2024 14:42:49 PM
2	20131367423	MUNICIPALIDAD DISTRITAL DE SANTIAGO DE SURCO	150140-21	0.1	12/03/2024 14:41:29 PM
3	20131367423	MUNICIPALIDAD DISTRITAL DE SANTIAGO DE SURCO	150140-20	0	12/03/2024 14:38:23 PM
4	20131367423	MUNICIPALIDAD DISTRITAL DE SANTIAGO DE SURCO	150140-19	0	12/03/2024 14:37:04 PM
5	20131367423	MUNICIPALIDAD DISTRITAL DE SANTIAGO DE SURCO	150140-18	0.15	12/03/2024 14:33:22 PM
6	20131367423	MUNICIPALIDAD DISTRITAL DE SANTIAGO DE SURCO	150140-17	0	12/03/2024 14:31:30 PM
7	20131367423	MUNICIPALIDAD DISTRITAL DE SANTIAGO DE SURCO	150140-16	0	12/03/2024 14:30:42 PM
8	20131367423	MUNICIPALIDAD DISTRITAL DE SANTIAGO DE SURCO	150140-15	0.2	12/03/2024 14:28:52 PM
9	20131367423	MUNICIPALIDAD DISTRITAL DE SANTIAGO DE SURCO	150140-13	0.15	12/03/2024 14:25:32 PM
10	20131367423	MUNICIPALIDAD DISTRITAL DE SANTIAGO DE SURCO	150140-12	0.5	12/03/2024 14:23:52 PM

Mostrando registros del 1 al 10 de un total de 43 registros

Anterior

1

2

3

4

5

Siguiente



# Paso 3: Reporte del mantenimiento de PCR, erradicación de PC y prevención de PCP

**Corte único : Hasta el 30 de setiembre**

8° Cargar “Reporte de registro total”, debidamente firmado por el responsable del área de gestión y manejo de residuos sólidos de la municipalidad,.

20131367423

MENÚ PRINCIPAL

- Disposición final
- Responsable de la Meta
- Valorización inorgánicos
- Valorización orgánicos
- Puntos críticos





*A.-Puntos Recuperados*  
*B.-Estado Actual PC y PCP*  
***C.-Reporte Erradicación***  
*D.-Costos Recolección*

Actividad Tres - Registrar Reporte de Erradicación

Reporte de Erradicacion

Adjuntar Archivo PDF (2 MB como máximo): Choose File No file chose

✓ Guardar ← Cancelar

N°	RUC	Municipalidad	Archivo	Fecha de Registro	Descarga
1	20131367423	MUNICIPALIDAD DISTRITAL DE SANTIAGO DE SURCO	ReportedeErradicacionFirmado-Ok.pdf	13/03/2024 07:47:05 AM	
2	20131367423	MUNICIPALIDAD DISTRITAL DE SANTIAGO DE SURCO	ReportedeErradicacionFirmado.pdf	11/03/2024 09:09:13 AM	
3	20131367423	MUNICIPALIDAD DISTRITAL DE SANTIAGO DE SURCO	ReportedeErradicacion-Firmado.pdf	30/10/2023 12:11:45 PM	
4	20131367423	MUNICIPALIDAD DISTRITAL DE SANTIAGO DE SURCO	ReportedeErradicacion-Firmado.pdf	28/08/2023 14:38:46 PM	

Mostrando registros del 1 al 4 de un total de 4 registros

Anterior 1 Siguiente

# Paso 3: Reporte del mantenimiento de PCR, erradicación de PC y prevención de PCP

**Corte único : Hasta el 30 de setiembre**

Dos fotografías fechadas y georreferenciadas con coordenadas UTM legibles, con resolución y ángulo de toma que permita evidenciar el trabajo realizado.



**ESTE**

**Coordenadas UTM**

**18L 3 0 0 5 8 7**

6 dígitos enteros



**NORTE**

**8 6 7 4 5 8 9**

7 dígitos enteros



# Fotografías INVÁLIDAS

Fotografías donde **NO** se visualiza el punto

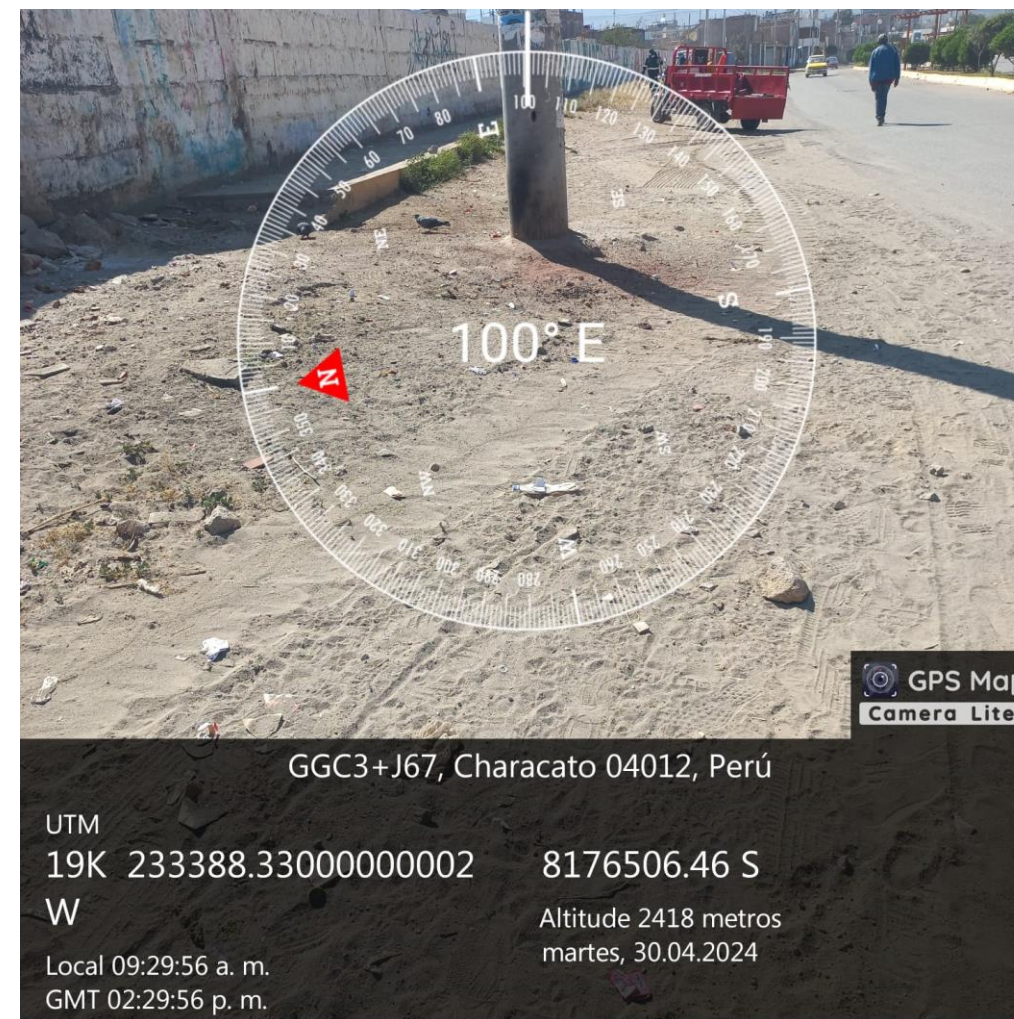
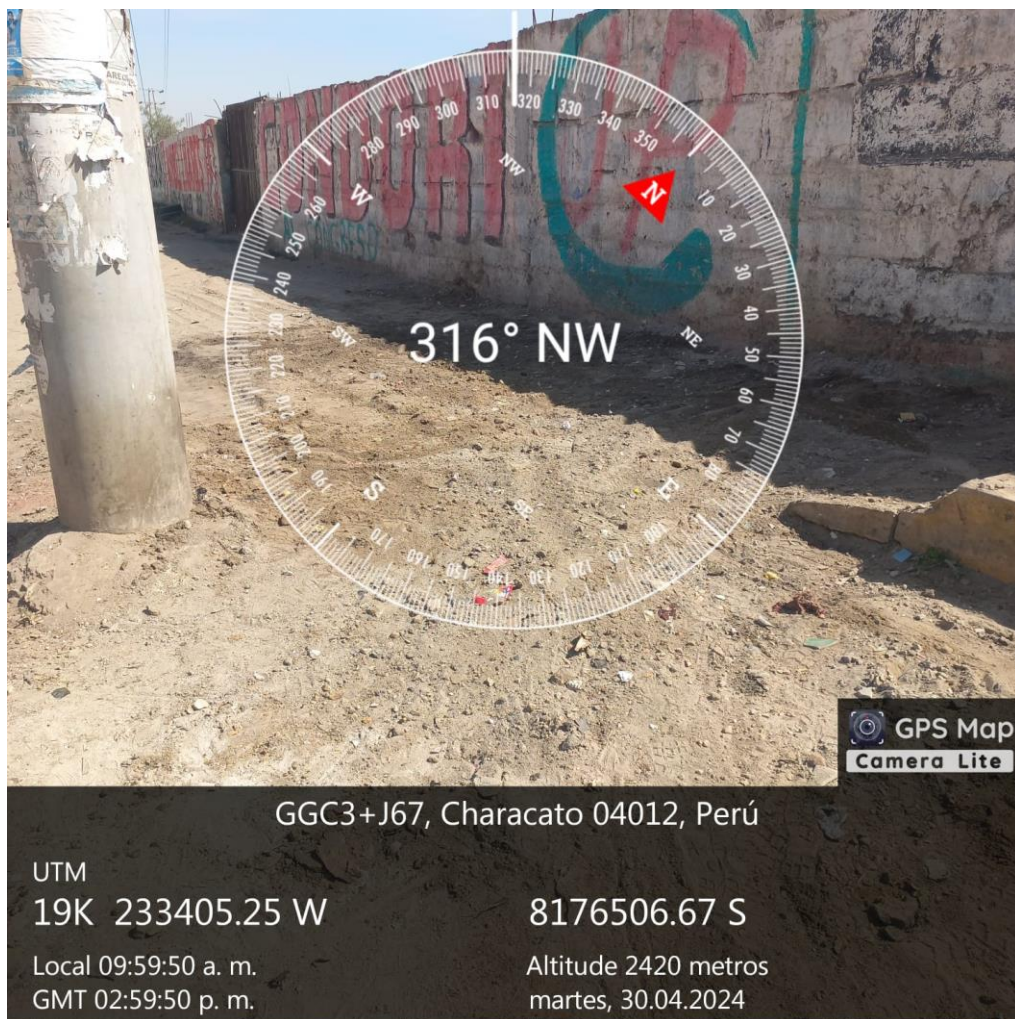



# Fotografías INVÁLIDAS

Fotos SIN AMPLITUD

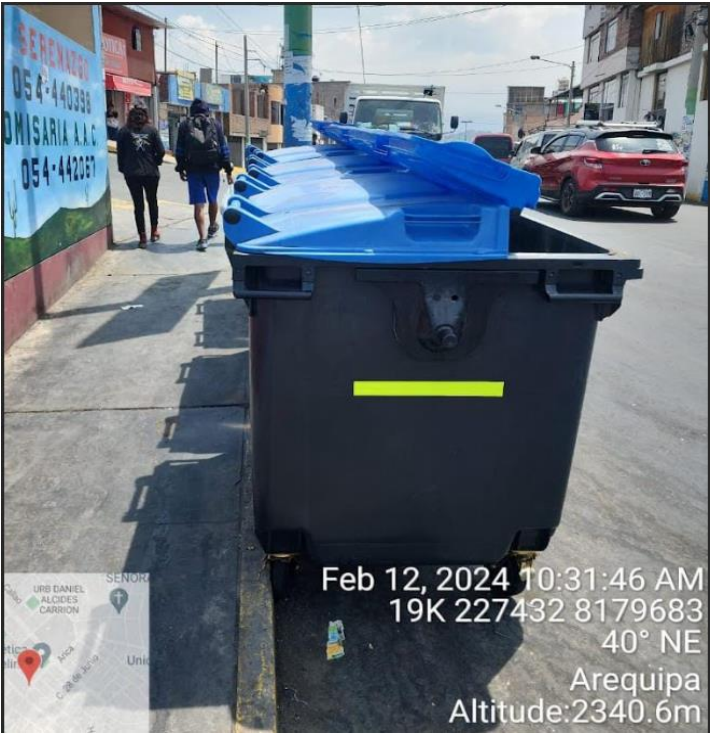

# Fotografías VÁLIDAS

Fotos CON **amplitud**





# Fotografías INVÁLIDAS

Fotos **NO** georreferenciadas y no visibles



Para el reporte PCR y PCP **0 m3 = SIN RESIDUOS**





# Fotografías INVÁLIDAS

Georreferenciación **ERRADA** del punto **CORRECTO**

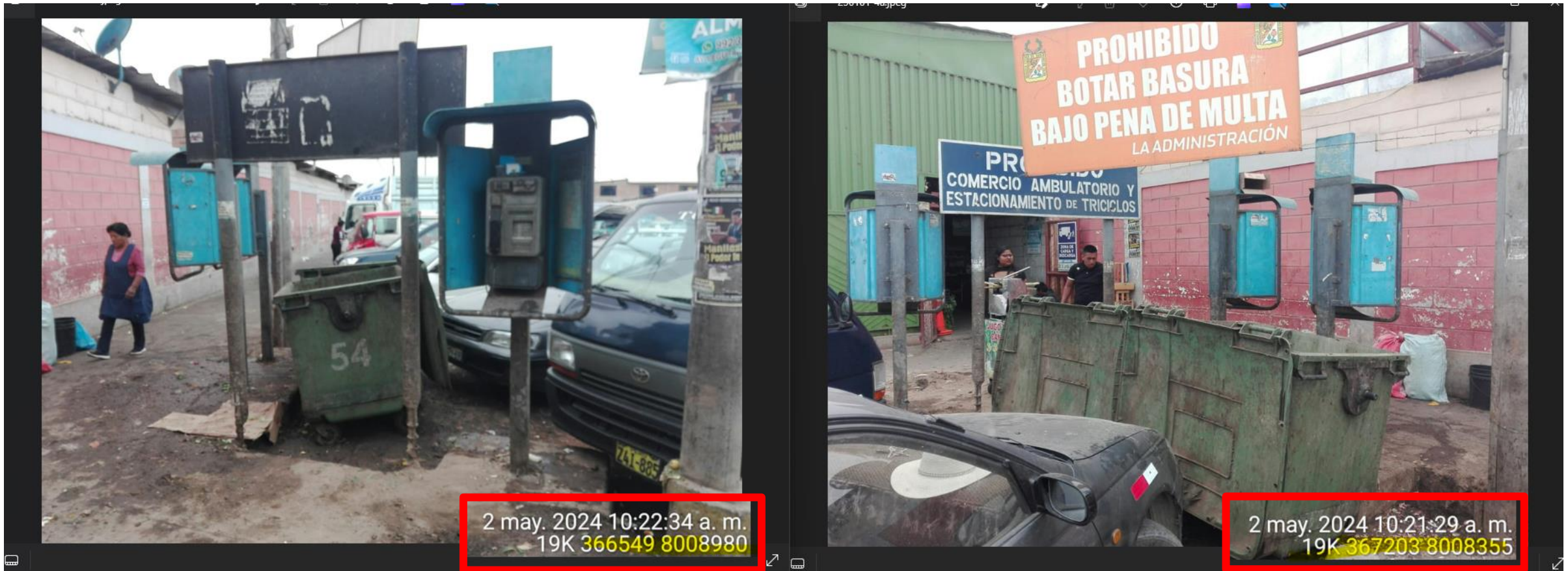

*TIP: Esperar unos segundos que cargue adecuadamente la ubicación satelital del gps para realizar la toma fotográfica.*

---

# **Precisiones técnicas para el cumplimiento del Indicador 3.4.**



## Método del cálculo

$$CPI = (\sum PCR \times VC) + (\sum PC \times VC) + (\sum PCP \times VC)$$

Dónde:

CPI= Cantidad de puntos de acumulación de residuos sólidos municipales y municipales especiales intervenidos

PCR= PCR reportado como mantenido

PC= PC reportados como erradicados

PCP= PCP reportados como prevenidos

VC= Verificación de campo

# Cumplimiento Indicador 3.4.

## TRAMO II

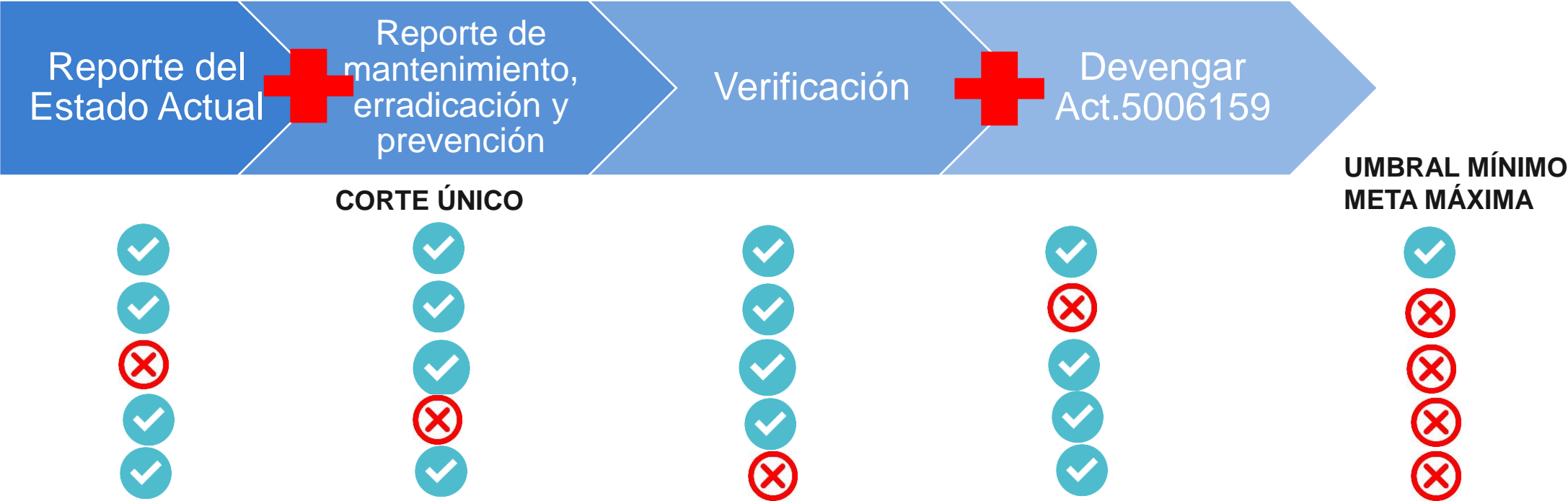

El cumplimiento del Tramo I es independiente del Tramo II, por lo que, concursas para obtener presupuesto por el cumplimiento por separado. Si no cumplió el tramo I puede cumplir el tramo II, viceversa.



# Precisiones técnicas



## Meta PCR

Se considera a un PCR como mantenido cuando no exista residuos sólidos (0 m<sup>3</sup>) en el PCR.



## Meta PC

Se considera a un PC como erradicado cuando no exista o exista menos de 1.5 m<sup>3</sup> de residuos sólidos en el PC.



## Meta PCP

Se considera a un PCP como prevenido cuando no exista residuos sólidos (0 m<sup>3</sup>) en el PCP.

Debe cumplir esta condición durante todo el año y ser verificable en los registros fotográficos reportados en el aplicativo informático y en las verificaciones en campo.

Los funcionarios(as) de las municipalidades son responsables de correcto cargado de la información dentro de los plazos establecidos; puesto que, se verificará a detalle las evidencias fotográficas, fecha, hora, coordenadas UTM, la toma óptima de la amplitud total de los puntos, así como la veracidad de las mismas.

# Únicos medios de consulta y asistencia técnica del Indicador 3.4.



## Atención telefónica

Especialista del OEFA-Lima  
LISSET GOMEZ CARI  
967288184

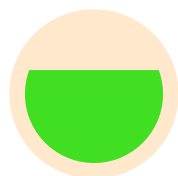

## Grupo de whatsapp

Grupo “OEFA Indicador 3.4.:  
Puntos críticos-PI2024...”

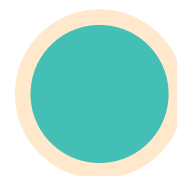

## Correo electrónico

[incentivos.rrss@oefa.gob.pe](mailto:incentivos.rrss@oefa.gob.pe)

# Gracias



@oefa.peru



@somosOEFA



@OEFAperu



OEFA



@oefaperu

