

# Reporte Seguimiento del Presupuesto

Dirección General de Presupuesto Público

al mes de agosto 2019

## Desempeño del Gasto

Gasto No Financiero (var. %)

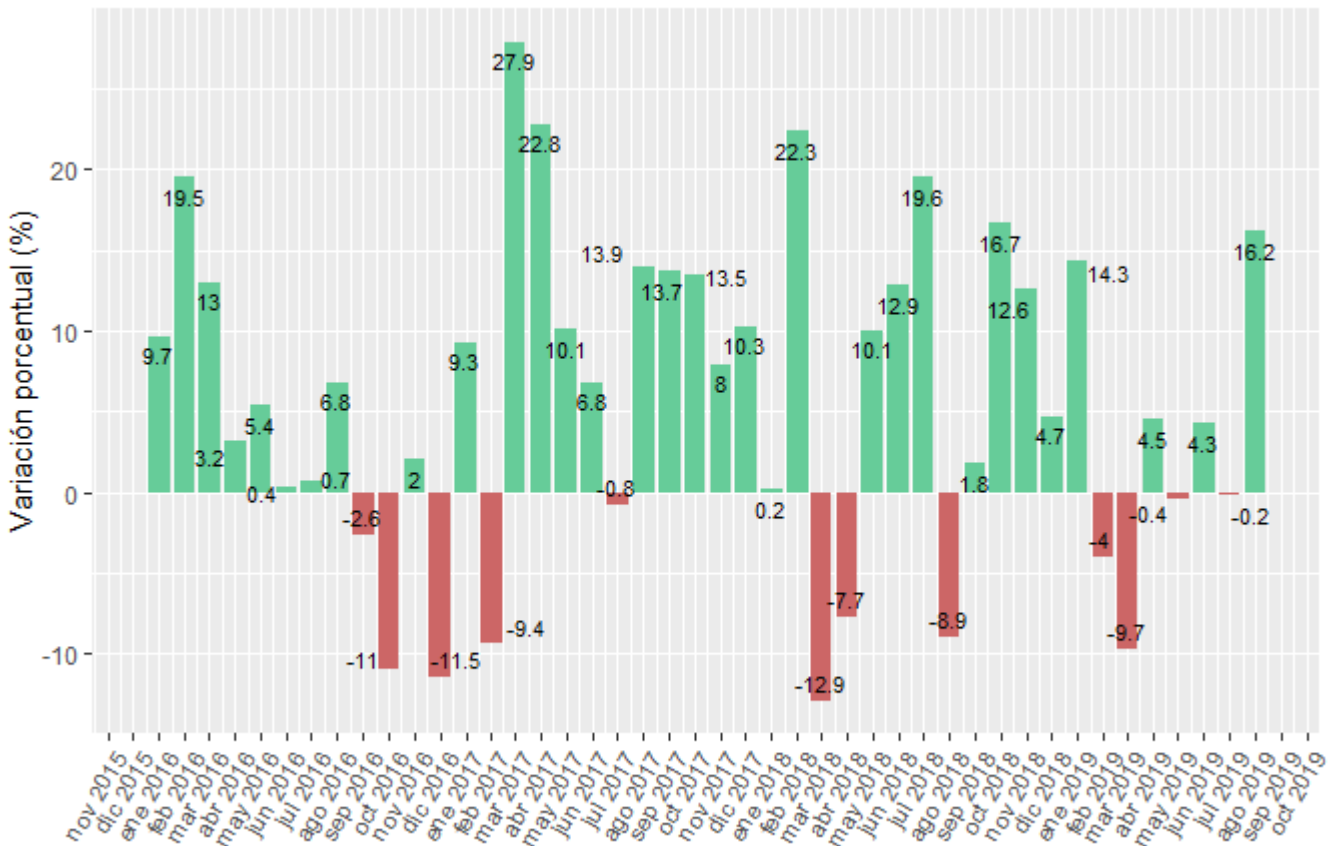

La variación del **Gasto no Financiero (GNF)**, en Agosto del 2019, fue 16.2% respecto a su similar mes del año 2018, lo que representa un aumento respecto a la variación del mes anterior. La diferencia es de 1632 Millones de soles.

## Gasto No Financiero: Agosto en Millones

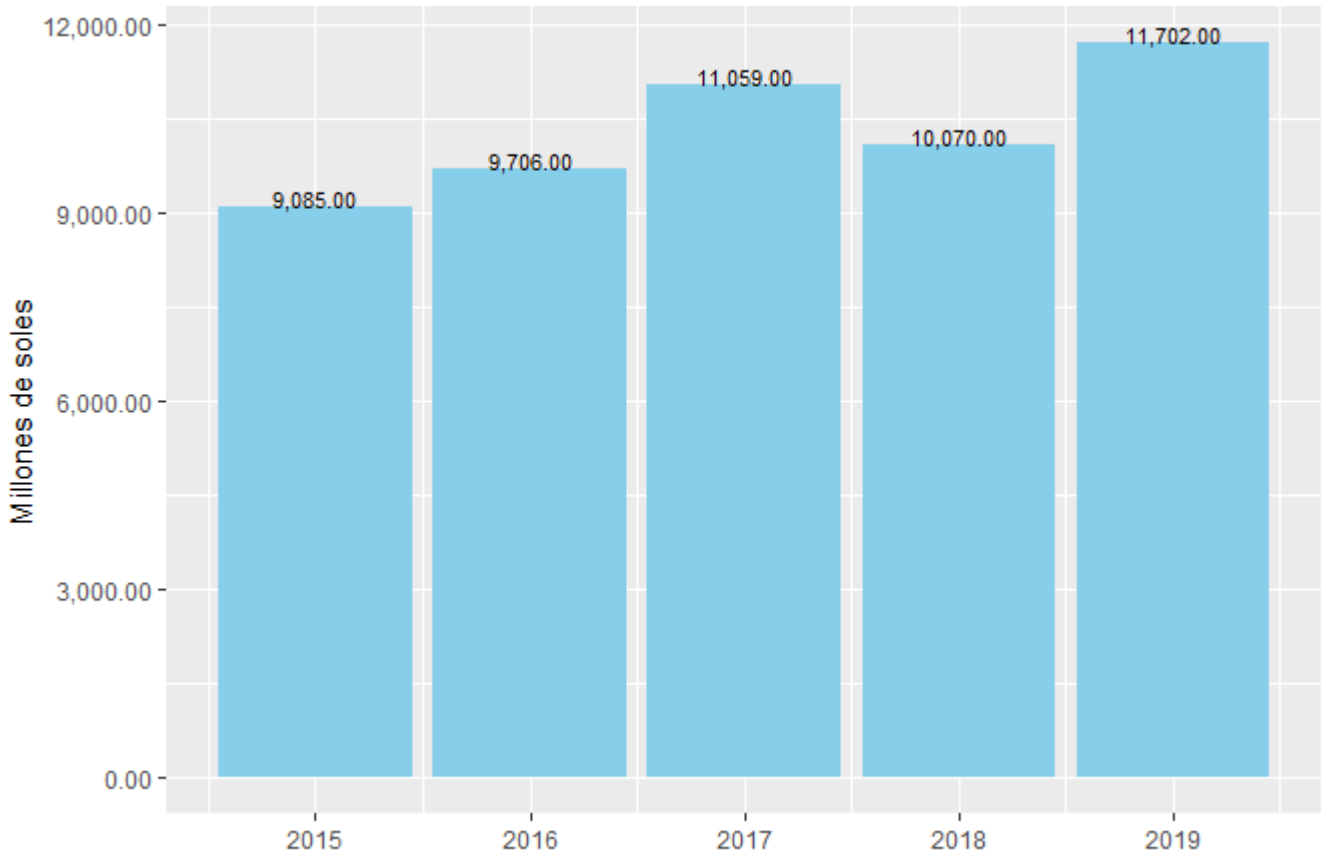

## Gobierno Nacional

### Gasto No Financiero Gobierno Nacional (var. %)

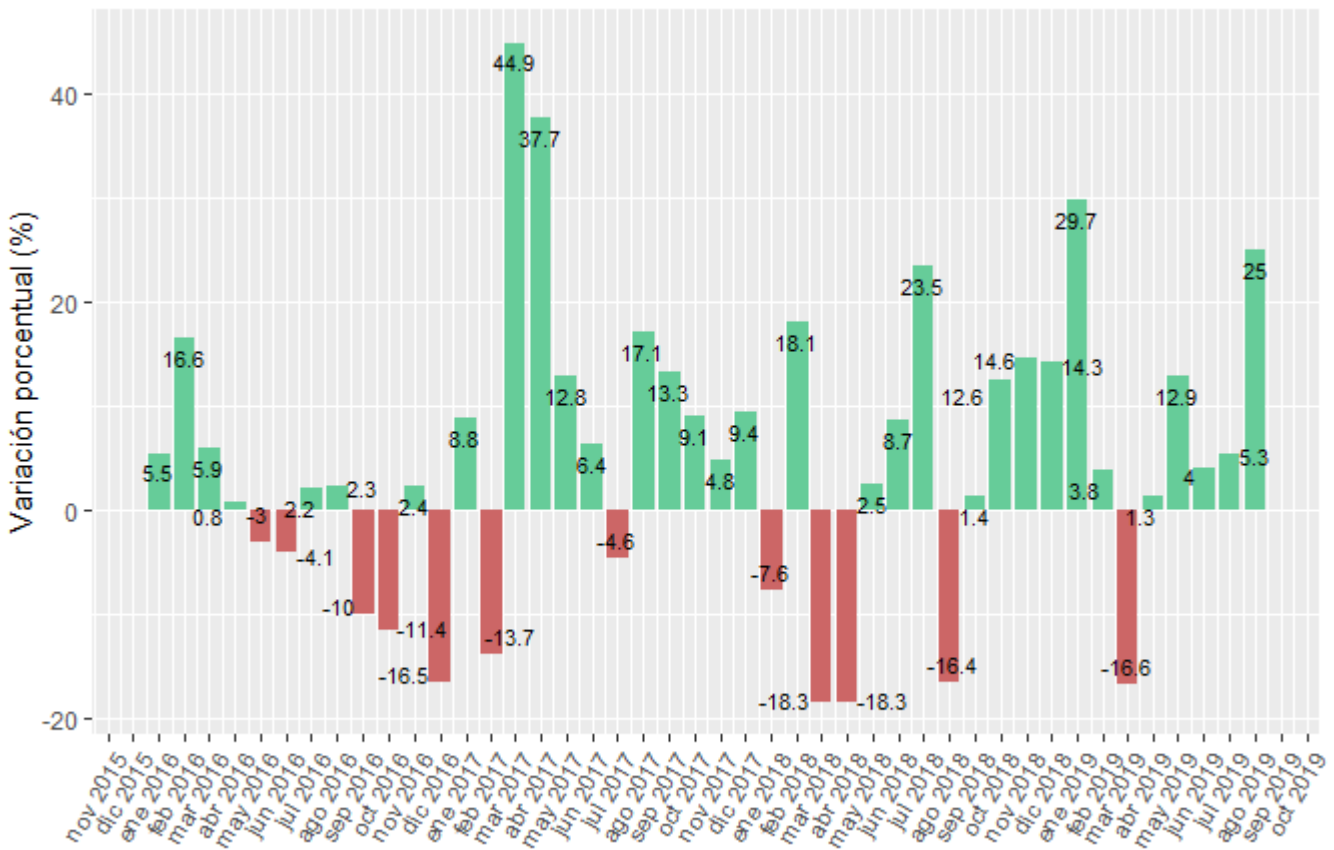

Por su parte el **Gobierno Nacional, ha crecido por encima del crecimiento global del 2019 llegando a 25%** respecto al mismo mes en el año 2018. Los sectores que explican el incremento del GN son Vivienda, Transportes y Comunicaciones, Interior y Defensa. Mientras que sectores como Salud, JNE y Comercio Exterior han gastado menos en comparación al año 2018.

**Gasto No Financiero: Agosto en Millones**

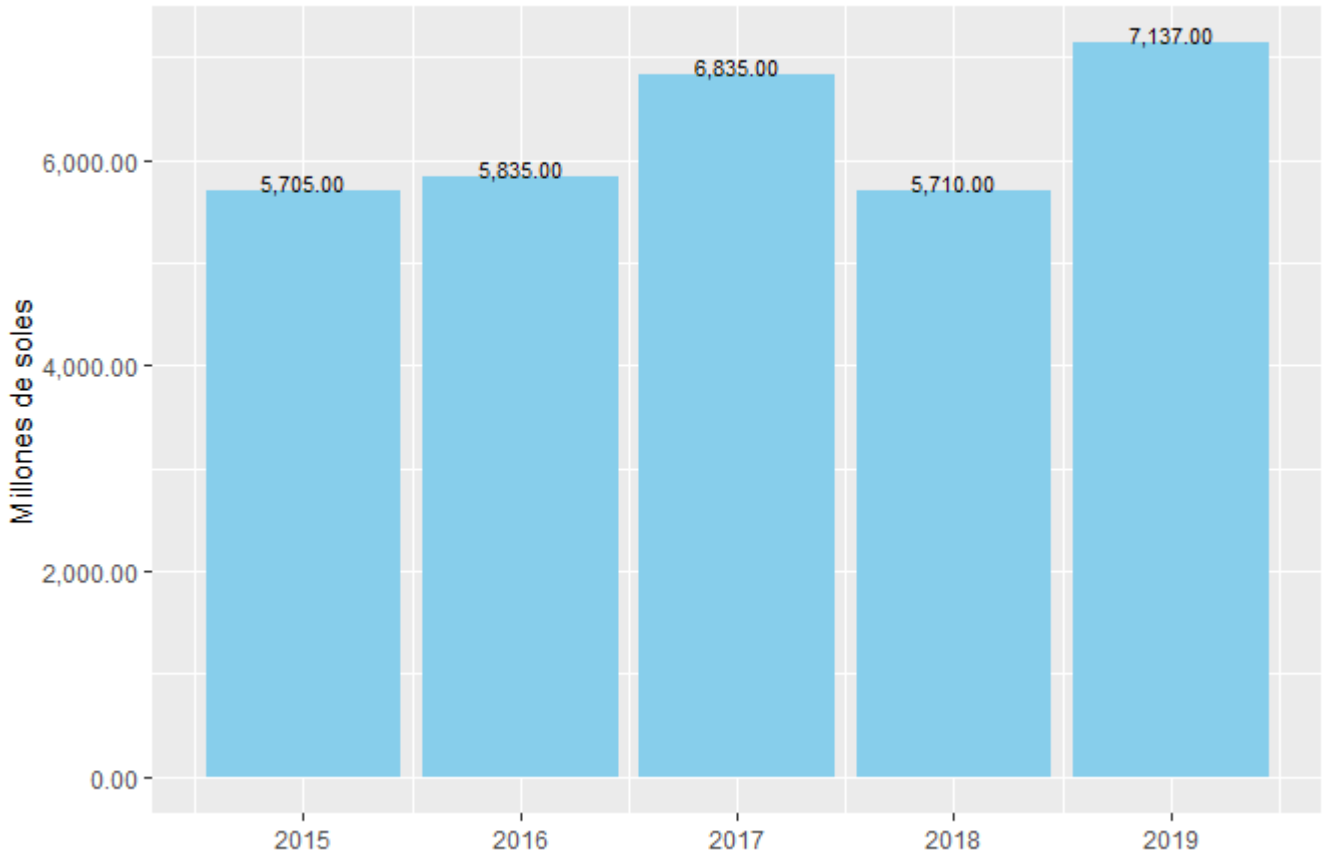

## Gasto No Financiero Gobierno Nacional por sector

Diferencia 2018-2019

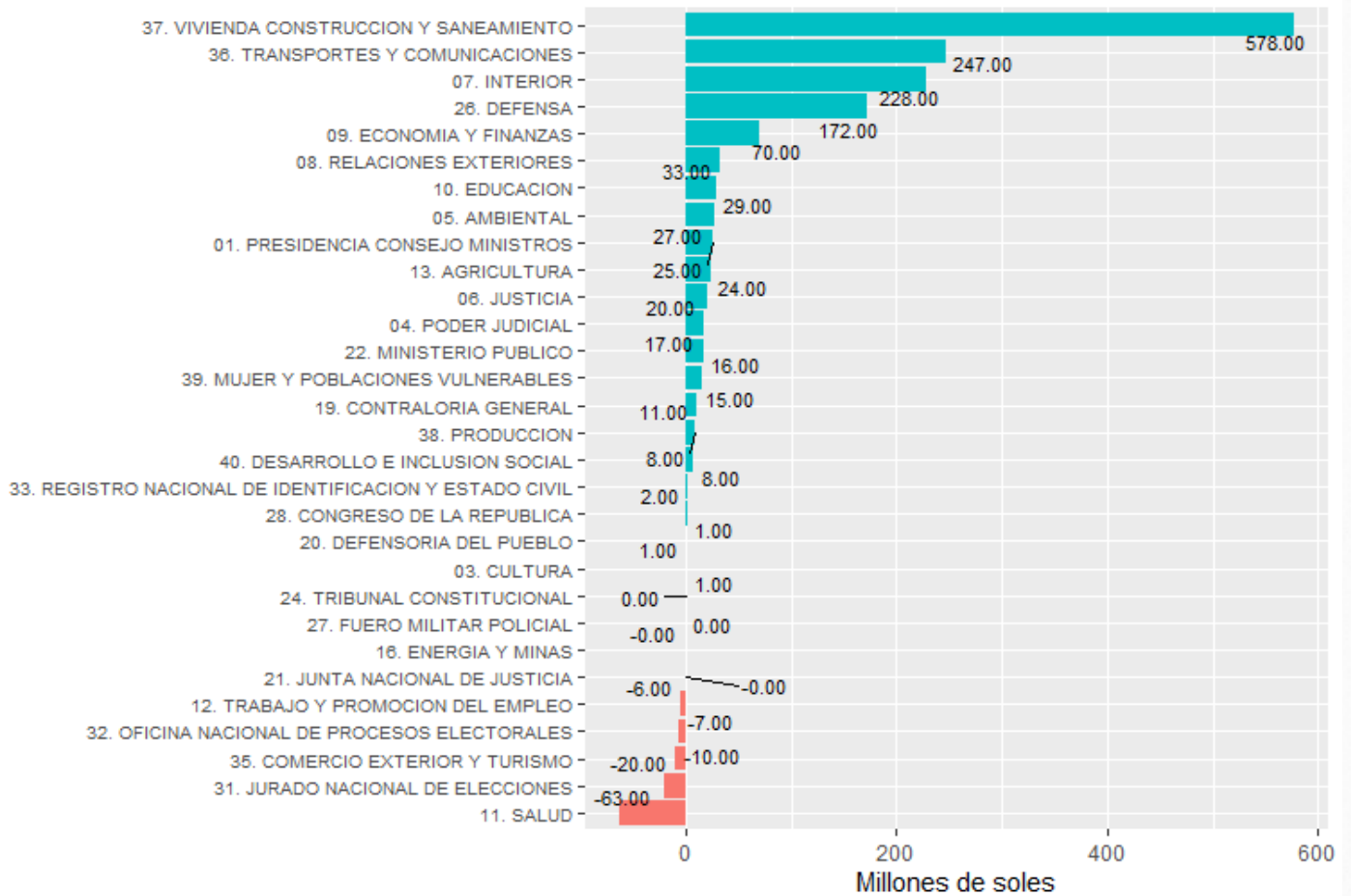

## Gobierno Regional

## Gasto No Financiero Gobierno Regional (var. %)

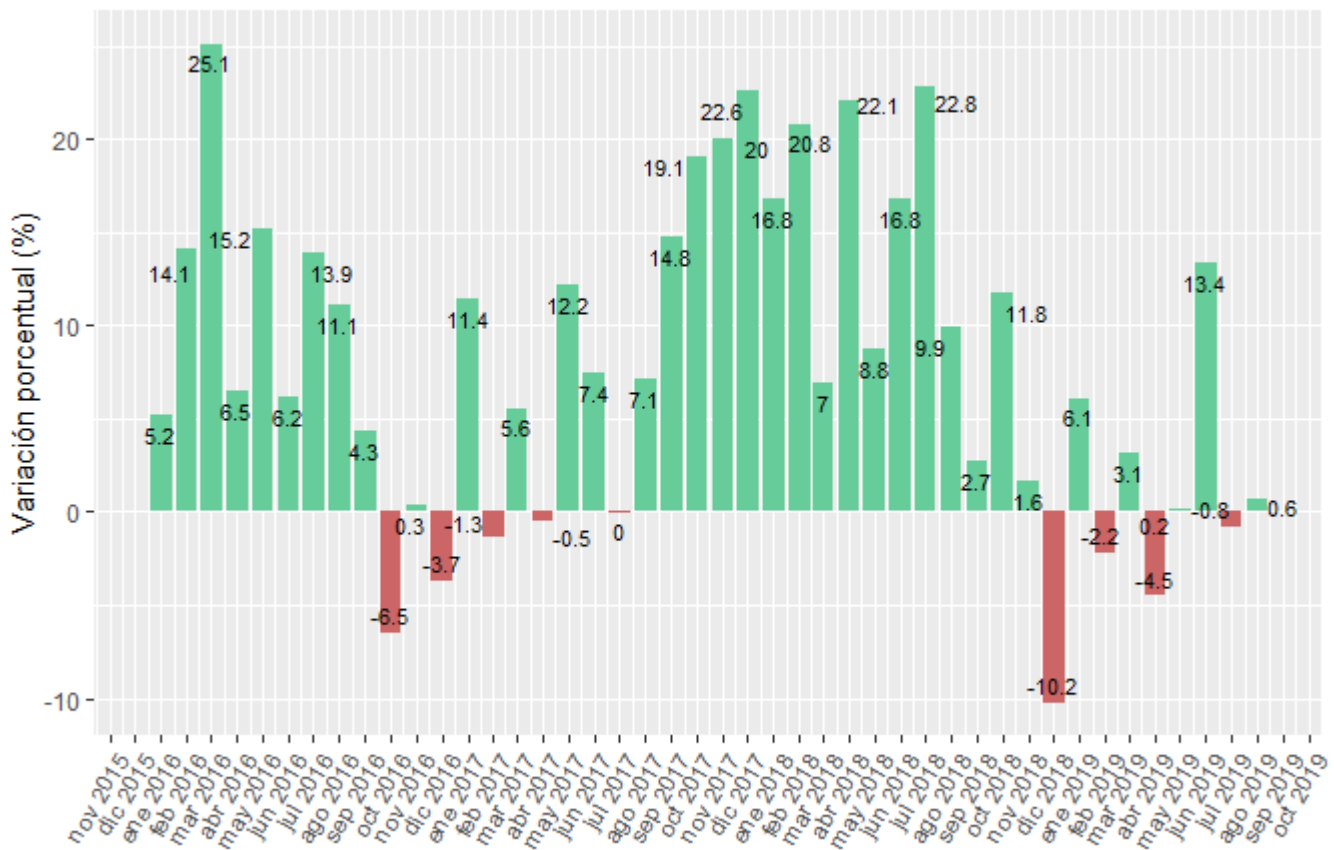

En el **Gobierno Regional** , Agosto **ha experimentado un aumento poco significativo de 0.6%**. Las regiones que explican este incremento son San Martín, Ucayali y Junín. Por otro lado, las regiones que decrecen su ejecución en mayor proporción son: Piura, Arequipa y Tacna.

## Gasto No Financiero: Agosto en Millones

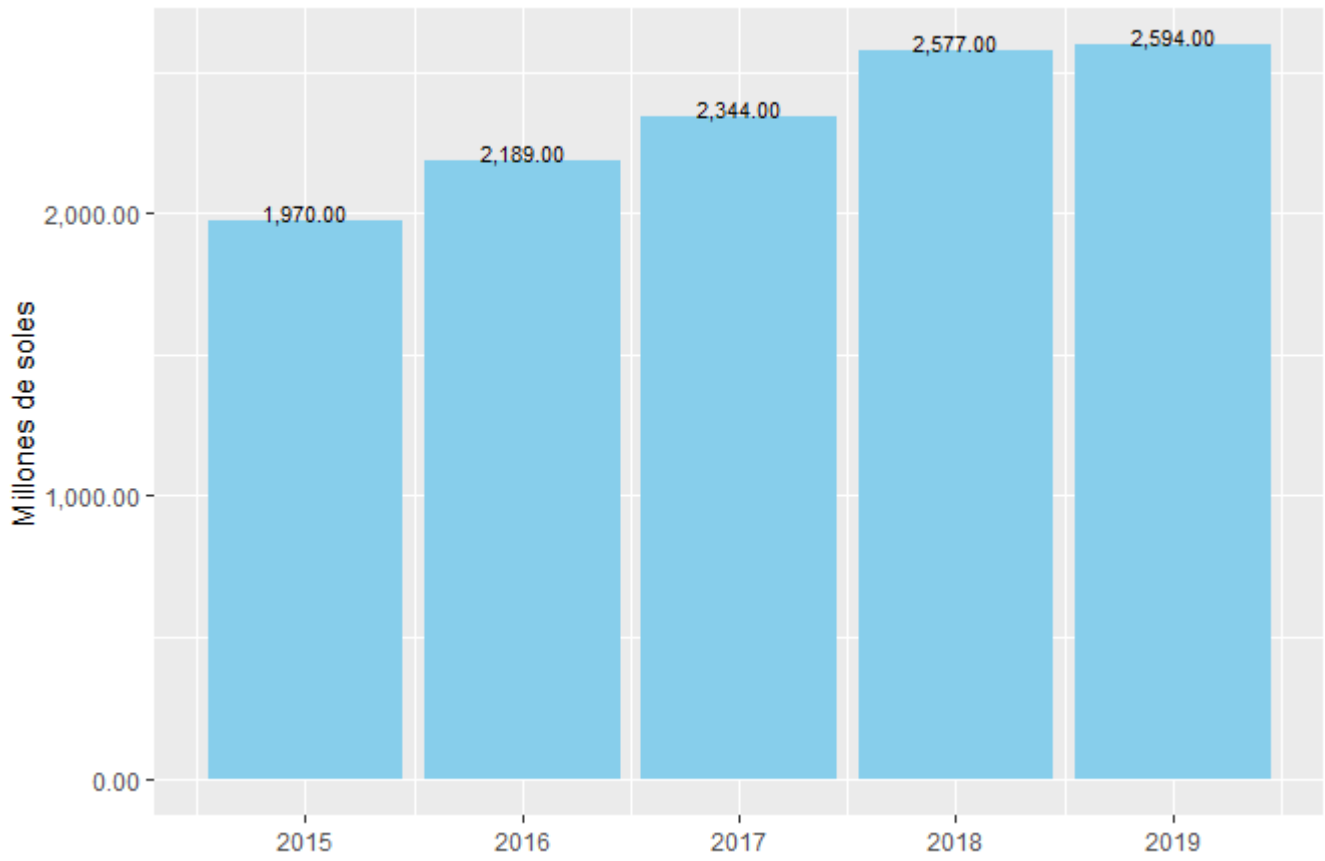

## Gasto No Financiero GR por Departamento

Diferencia 2018-2019

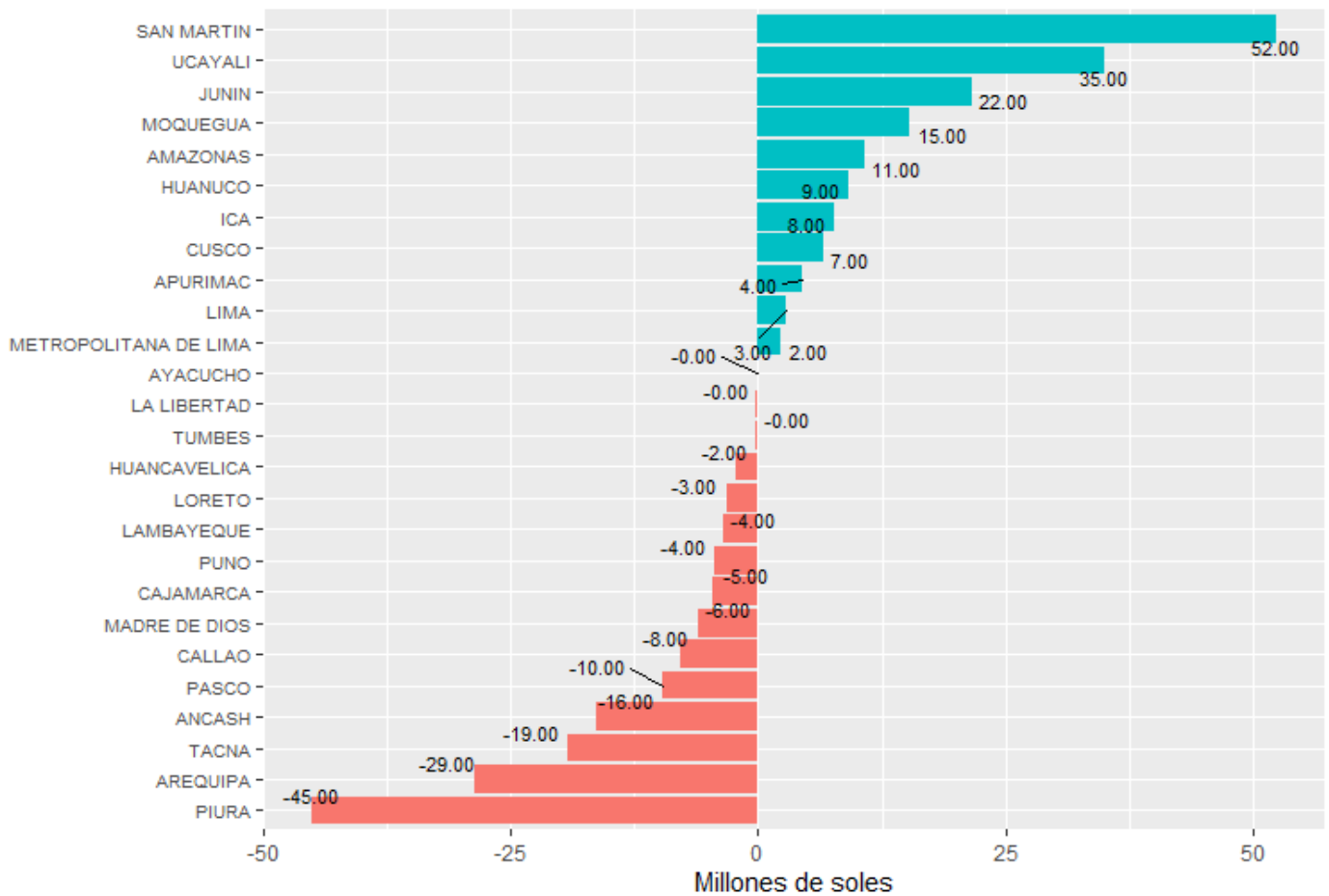

## Gobiernos Locales

## Gasto No Financiero Gobiernos Locales(var. %)

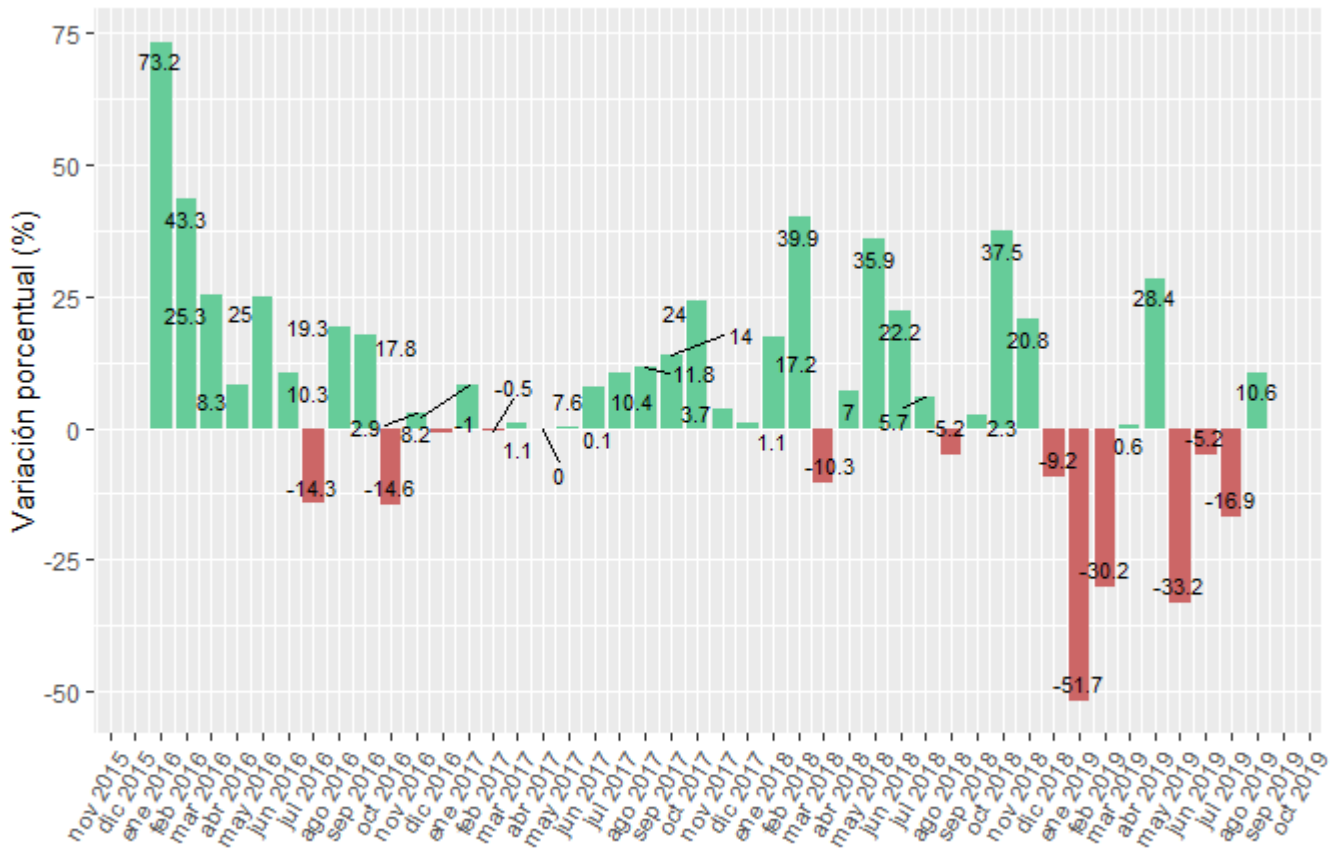

La ejecución de los **Gobiernos Locales ha crecido en Agosto en 10.6%** . Los Gobiernos Locales que más contribuyen a este crecimiento respecto al mismo mes en el 2018 se encuentran en las regiones Lima, Ayacucho y Piura.



### Gasto No Financiero: Agosto en Millones

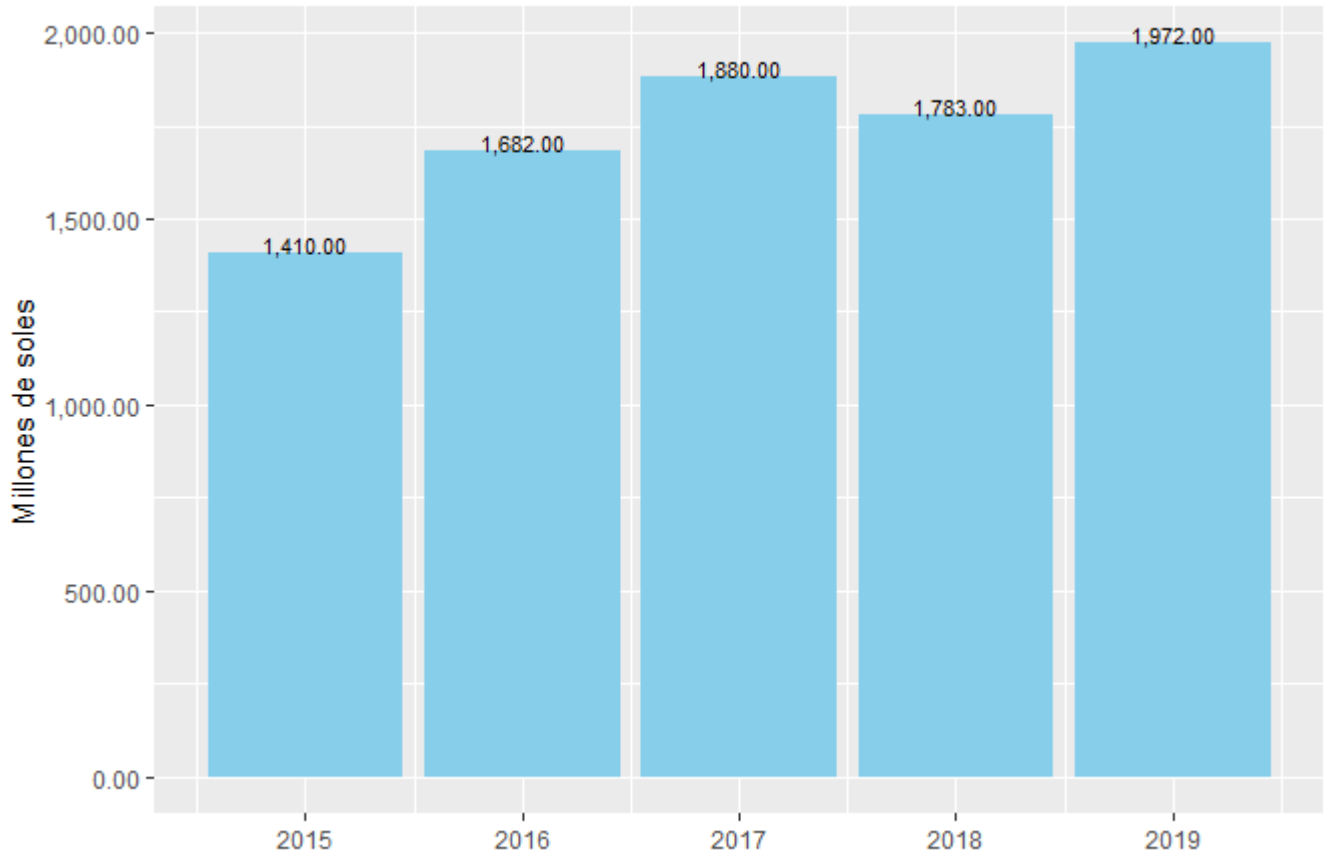

## Gasto No Financiero GL por Departamento

Diferencia 2018-2019

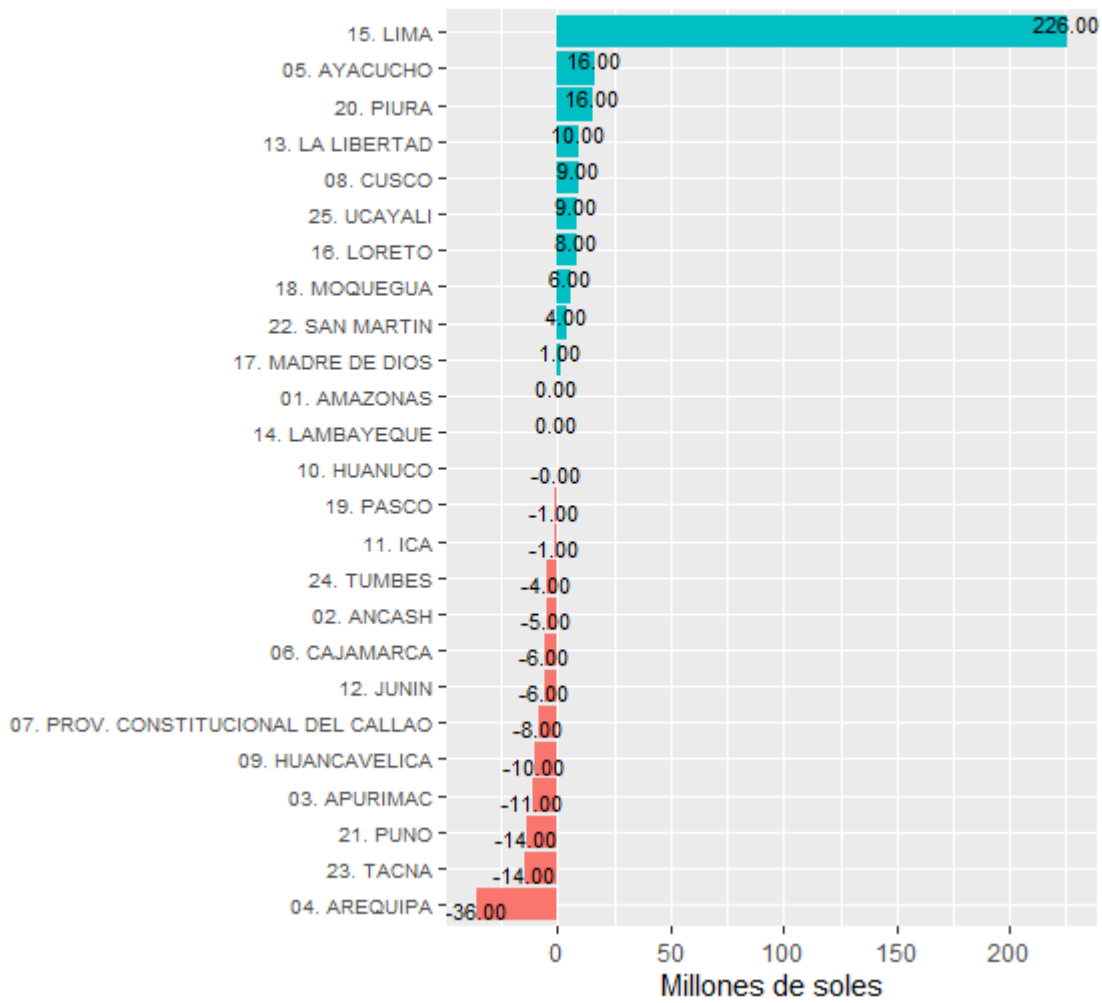

## Avance % del PIM

## Gasto No Financiero Acumulado Agosto

Millones de soles y %PIM

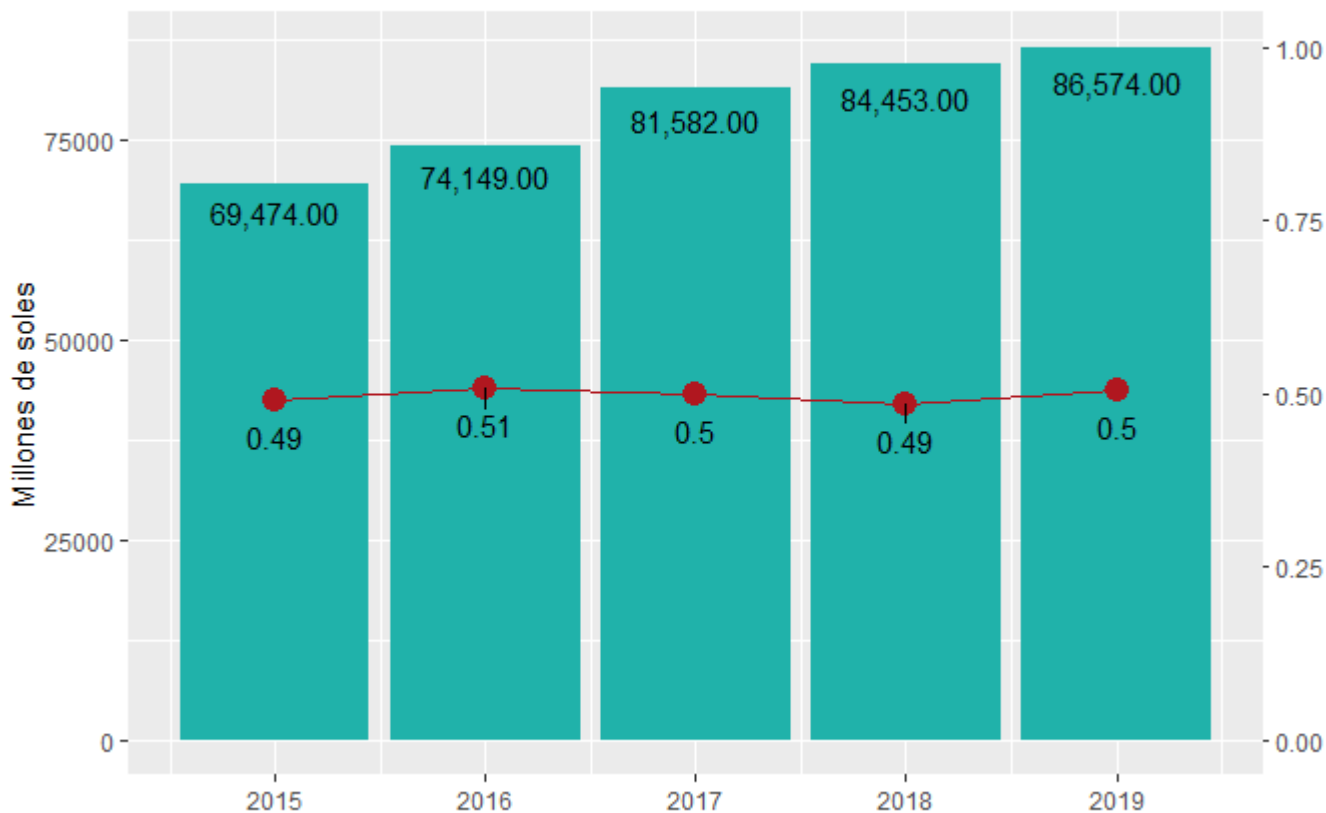

La tasa de ejecución a Agosto se ha mantenido relativamente constante respecto del 2018, además el monto ejecutado acumulado es mayor en 2,121.00 millones de soles respecto al cierre de Agosto. Para las tasas de ejecución por nivel de gobierno, se observa que a Agosto el GN y los GR alcanzaron el mismo nivel de ejecución (52.1%) y los GL por debajo solo el 43.3%. Es preciso mencionar que en el caso de los Gobiernos Locales, estos se ubican por encima de su tendencia histórica.

## Tasa de Ejecución a Agosto

%PIM

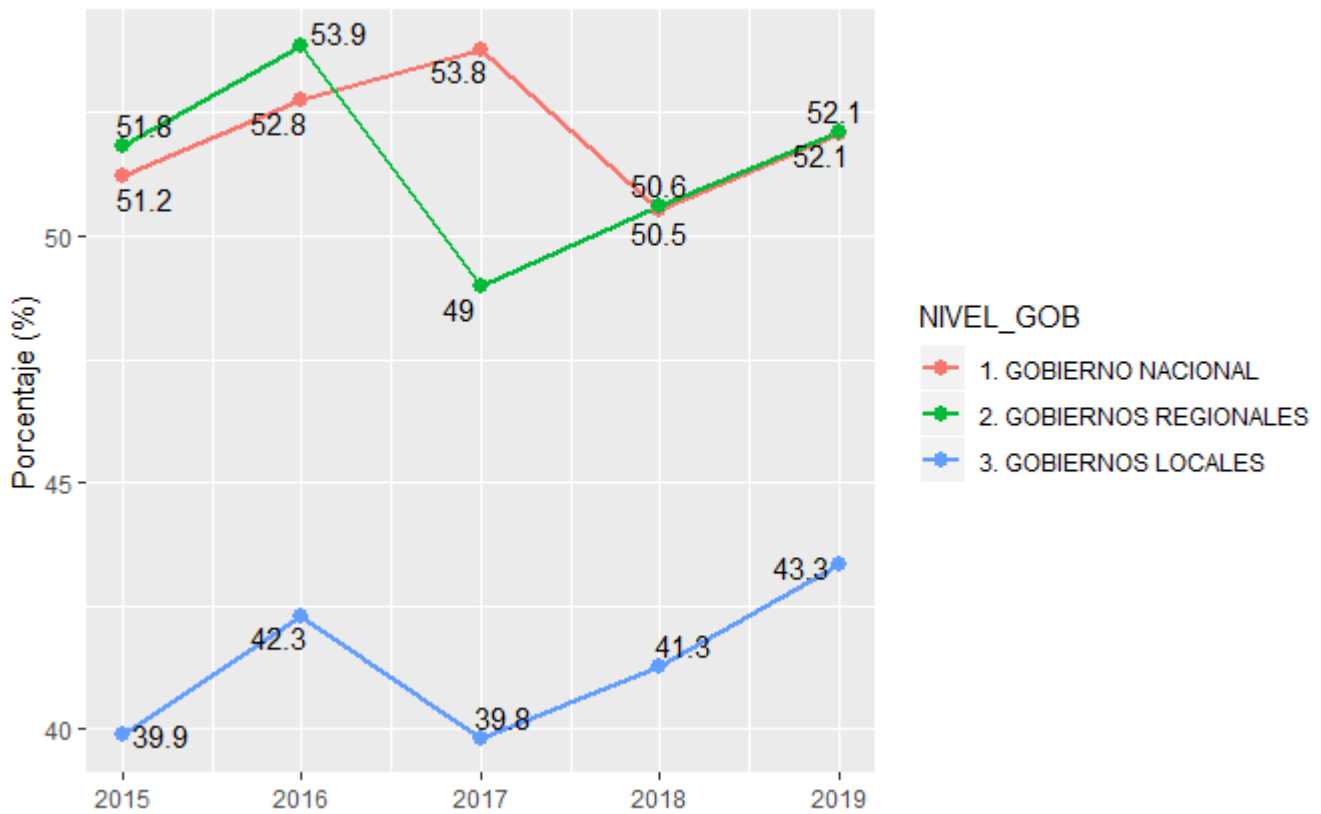

EL **crecimiento del gasto acumulado a** Agosto **es de** 2.5%, este crecimiento se explica principalmente por el incremento del Gobierno Nacional y Regional. Mientras que, los Gobiernos Locales tienen una caída de 10.9% en relación al año pasado.

### Crecimiento Ejecución Acumulada

Agosto

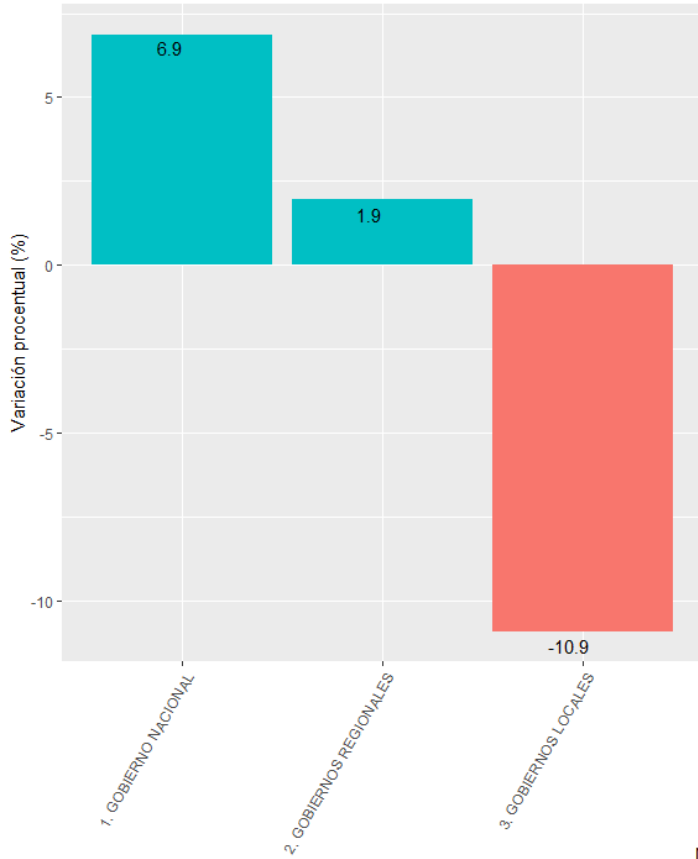

### Tasa de Ejecución y Crecimiento de la Ejecución Acumulada 2019

Agosto

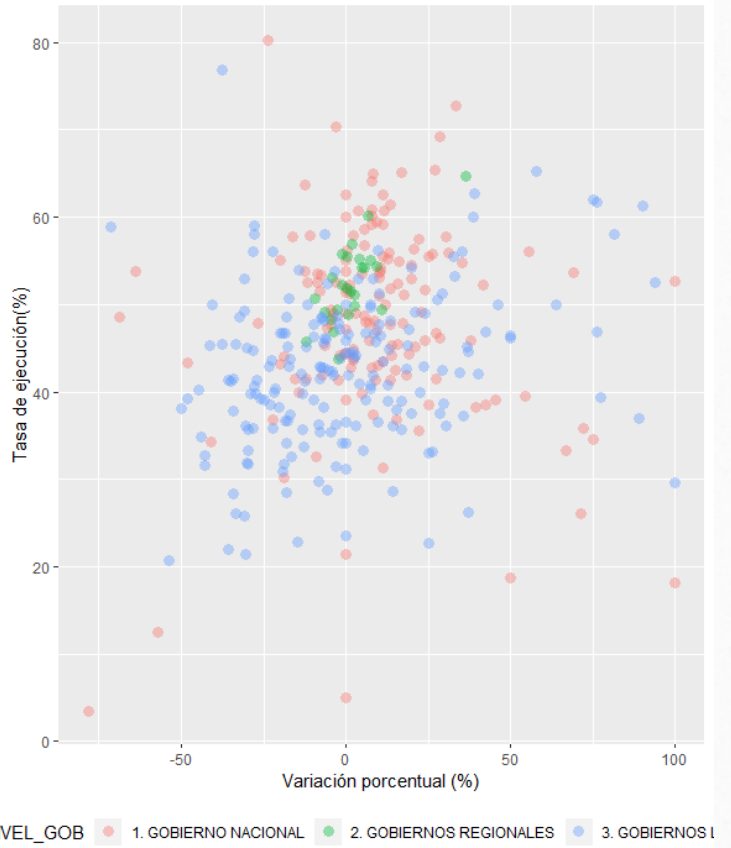

## Gobierno Nacional

## Gasto No Financiero Acumulado GN por Sector

Diferencia 2018-2019

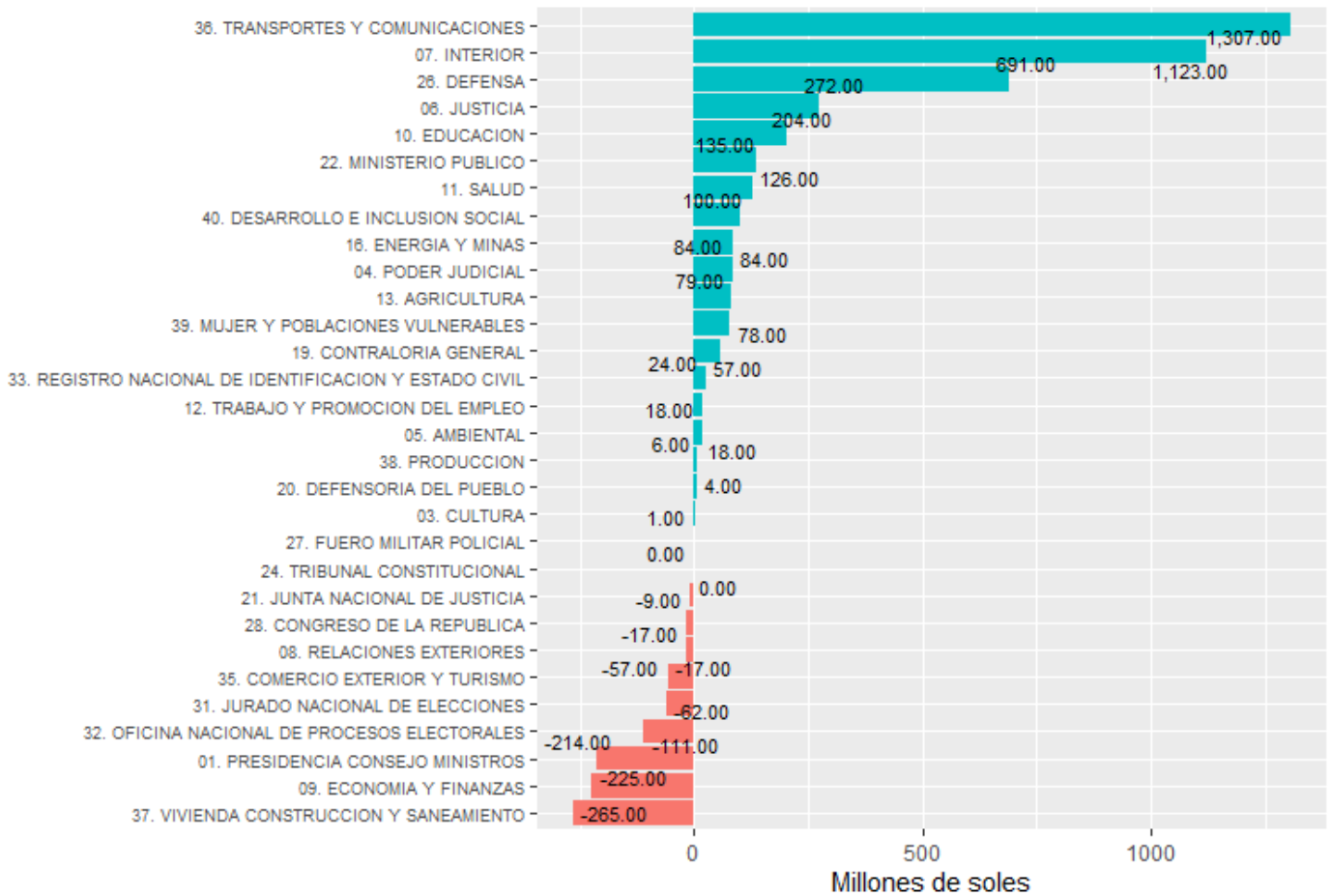

El **incremento de 6.9% del GN** se explica principalmente por el mayor gasto ejecutado y la alta tasa de ejecución respecto al PIM de los sectores: Transportes y Comunicaciones, Interior y Defensa.

## Gasto No Financiero Acumulado GN por Sector

Diferencia 2018-2019

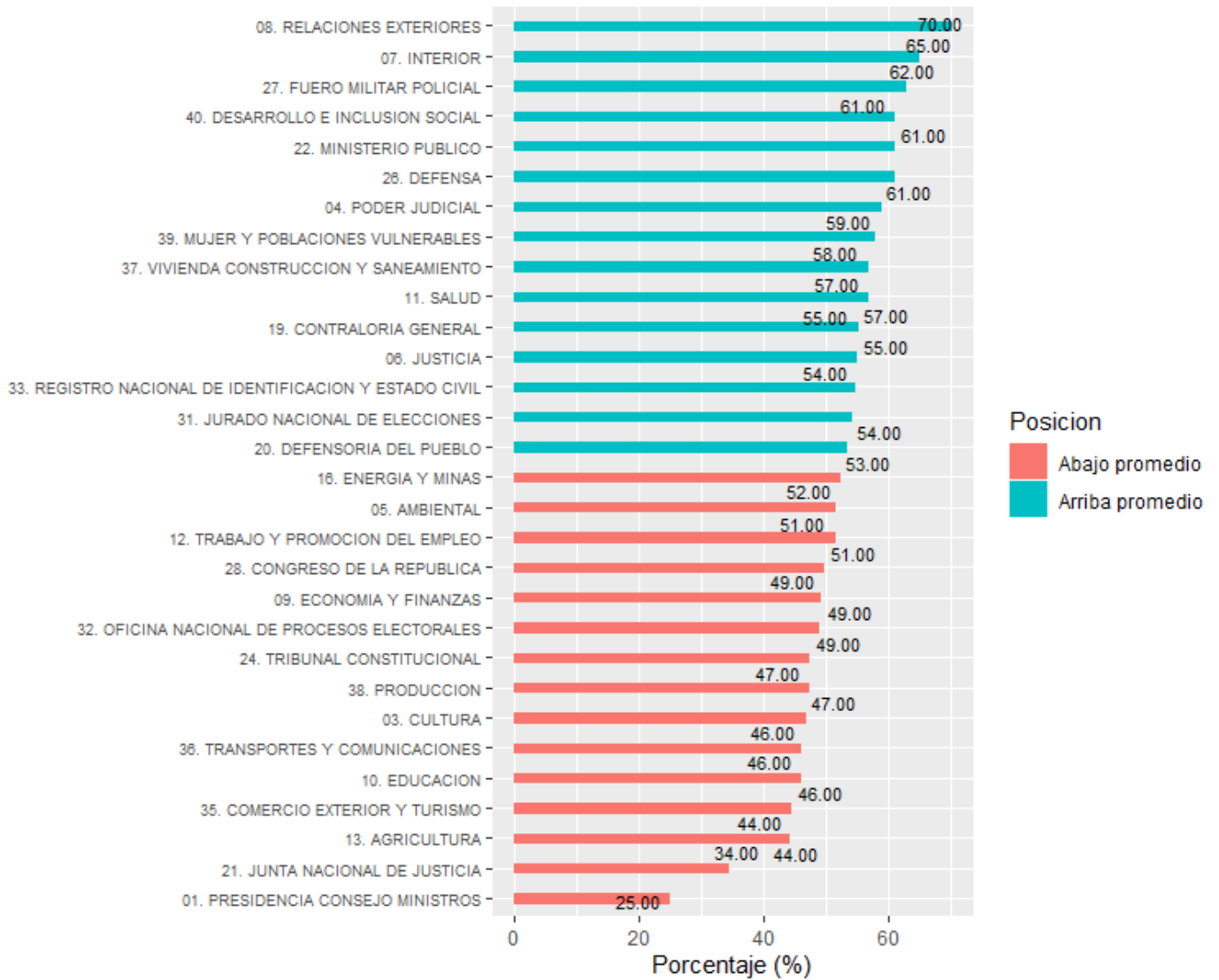

## Gobierno Regional

## Gasto No Financiero Acumulado GR por Región

Diferencia 2018-2019

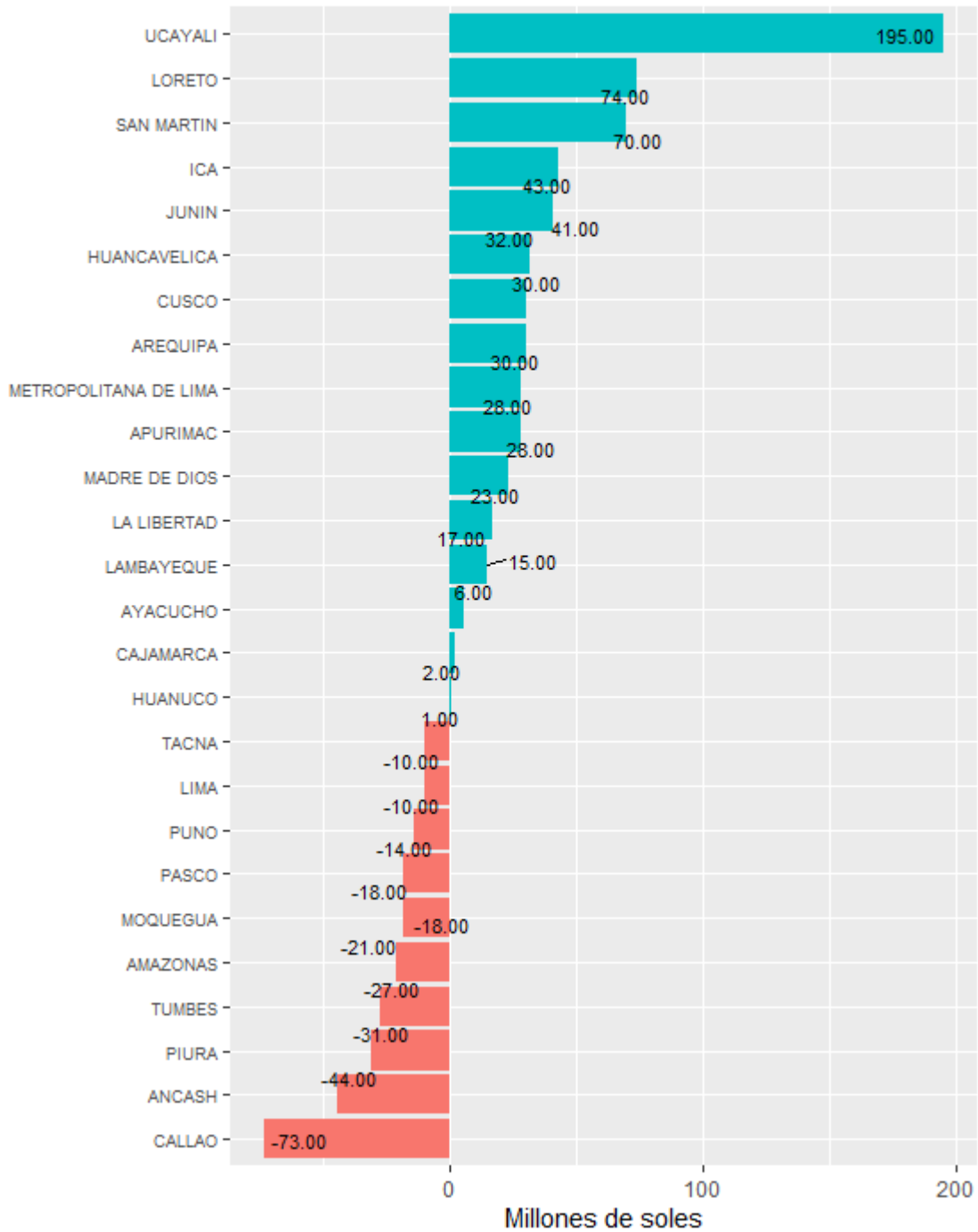

El **incremento de 1.9% del GR** se explica principalmente por el mayor gasto ejecutado y la tasa de ejecución respecto al PIM por encima del promedio de los GR de Ucayali, Loreto y Lambayeque.



## Gasto No Financiero Acumulado GR por Región

Diferencia 2018-2019

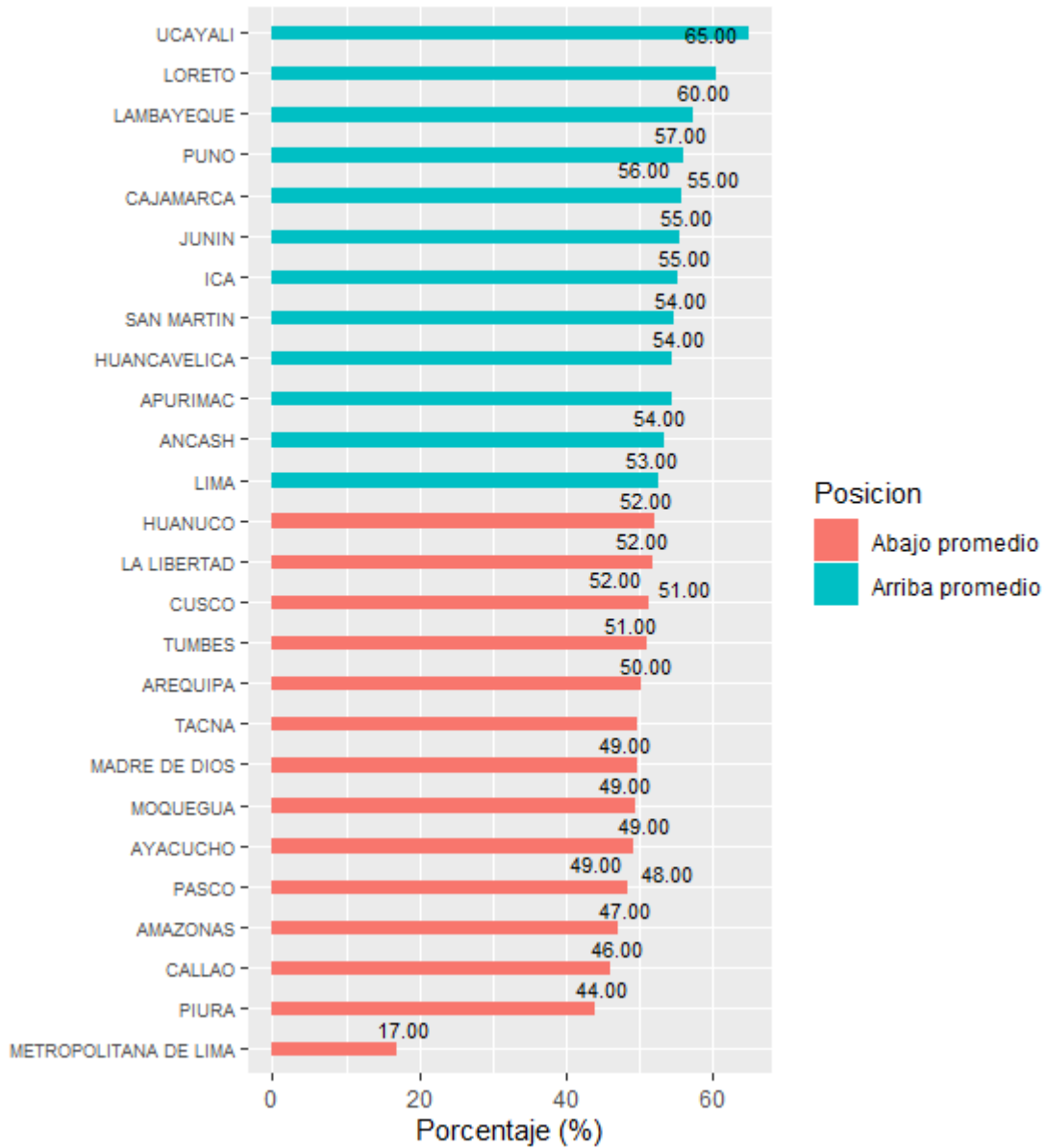

## Gobiernos Locales

## Gasto No Financiero Acumulado GL por Región

Diferencia 2018-2019

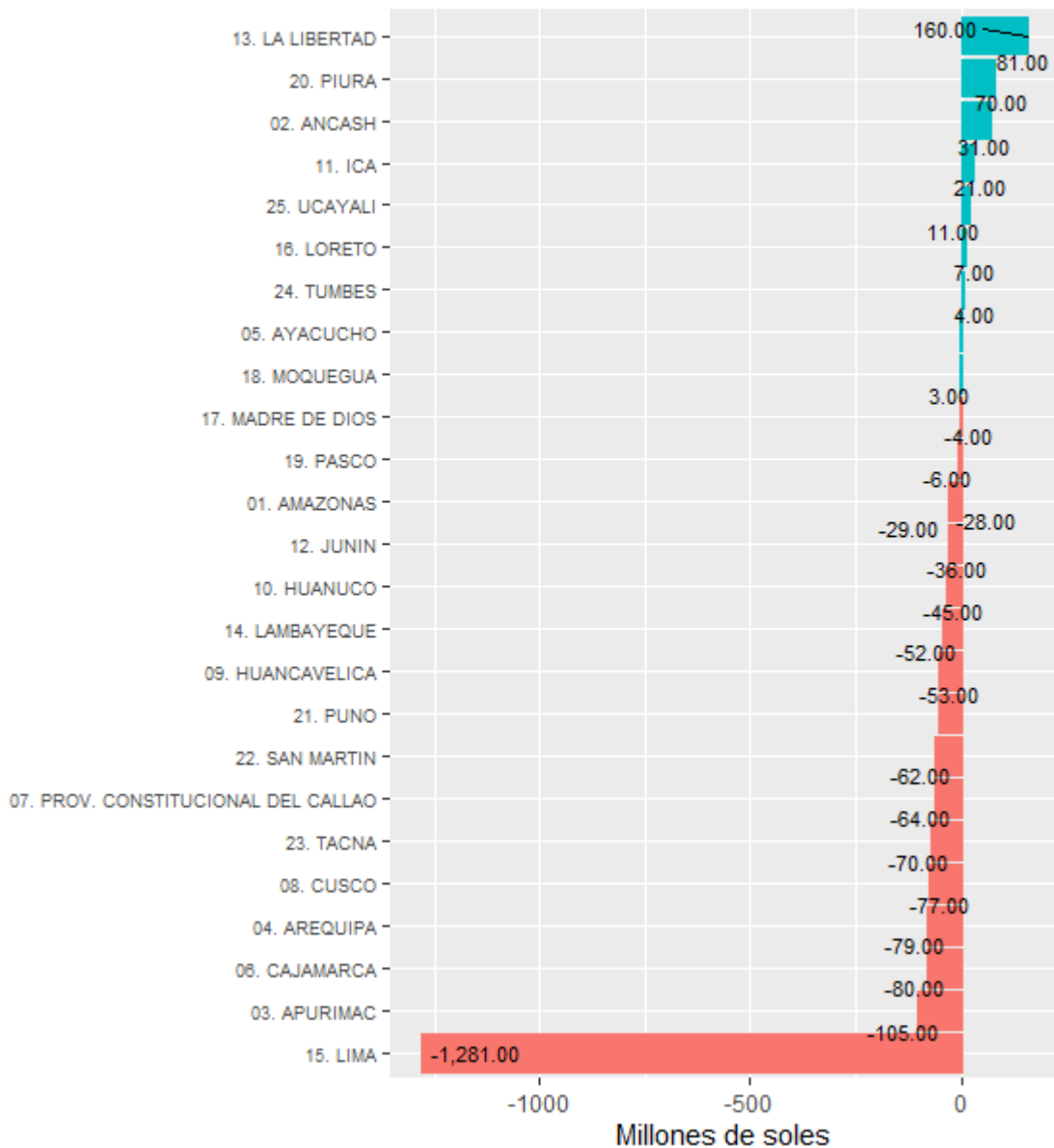

La **caída de 10.9 % de los GL** se explica principalmente por el menor gasto ejecutado y la tasa de ejecución respecto al PIM por abajo del promedio de los GL en la regiones de Lima, Apurímac y Cajamarca.

## Gasto No Financiero Acumulado GL por Región

Diferencia 2018-2019

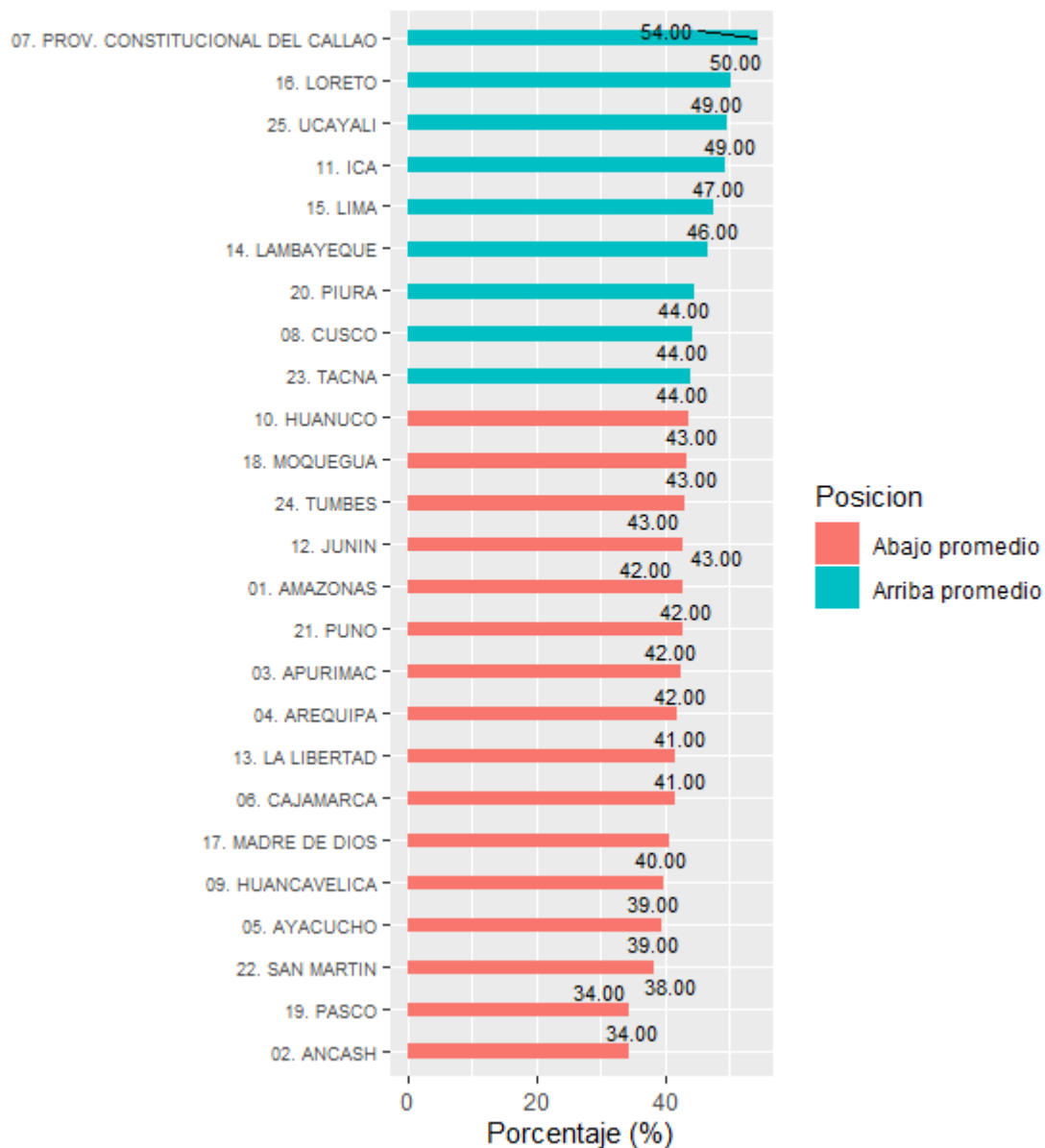

## Opinión

Te invitamos a completar la siguiente encuesta ([ir a encuesta](#)) para que nos ayudes en la mejora de los reportes.

## Anexos

### Anexo 01

Cuadro General - Gasto Financiero

NIVEL DE GOBIERNO	Mes de Agosto		Diferencia/Variación(%)	
	2018	2019	Diferencia	Variación

1. GOBIERNO NACIONAL	5710	7137	1427	25.0
2. GOBIERNOS REGIONALES	2577	2594	17	0.7
3. GOBIERNOS LOCALES	1783	1972	189	10.6
<b>TOTAL GNF</b>	<b>10070</b>	<b>11703</b>	<b>1633</b>	<b>16.2</b>
1. GOBIERNO NACIONAL	4855	5499	644	13.3
2. GOBIERNOS REGIONALES	2001	2077	76	3.8
3. GOBIERNOS LOCALES	987	968	-19	-1.9
GASTO CORRIENTE	7843	8544	701	8.9
1. GOBIERNO NACIONAL	855	1638	783	91.6
2. GOBIERNOS REGIONALES	576	517	-59	-10.2
3. GOBIERNOS LOCALES	796	1004	208	26.1
GASTO CAPITAL	2227	3159	932	41.9

## Anexo 02

### Cuadro Acumulado - Gasto Financiero

NIVEL DE GOBIERNO	Año		Diferencia/Variación		Avance % PIM	
	2018	2019	Diferencia	Variación	2018	2019
1. GOBIERNO NACIONAL	50046	53485	3439	6.9	50.5	52.1
2. GOBIERNOS REGIONALES	18978	19348	370	1.9	50.6	52.1
3. GOBIERNOS LOCALES	15429	13742	-1687	-10.9	41.3	43.3

<b>TOTAL GNF</b>	<b>84453</b>	<b>86575</b>	<b>2122</b>	<b>2.5</b>	<b>48.6</b>	<b>50.5</b>
1. GOBIERNO NACIONAL	41096	44205	3109	7.6	56.8	58.5
2. GOBIERNOS REGIONALES	15687	16141	454	2.9	60.6	61.5
3. GOBIERNOS LOCALES	7658	7314	-344	-4.5	54.6	55.2
<b>GASTO CORRIENTE</b>	<b>64441</b>	<b>67660</b>	<b>3219</b>	<b>5.0</b>	<b>57.4</b>	<b>58.8</b>
1. GOBIERNO NACIONAL	8951	9279	328	3.7	33.5	34.2
2. GOBIERNOS REGIONALES	3290	3207	-83	-2.5	28.3	29.5
3. GOBIERNOS LOCALES	7771	6428	-1343	-17.3	33.3	34.8
<b>GASTO CAPITAL</b>	<b>20012</b>	<b>18914</b>	<b>-1098</b>	<b>-5.5</b>	<b>32.5</b>	<b>33.5</b>

## Anexo 03

### Gasto Corriente - Nivel de Genérica

NIVEL DE GOBIERNO	Año		Diferencia/Variación		Avance % PIM	
	2018	2019	Diferencia	Variación	2018	2019
1. PERSONAL Y OBLIGACIONES SOCIALES	28667	29684	1017	4.0	64.0	61.0
2. PENSIONES Y OTRAS PRESTACIONES SOCIALES	8260	8465	205	2.0	63.0	62.0
3. BIENES Y SERVICIOS	20051	21064	1013	5.0	50.0	52.0
4. DONACIONES Y TRANSFERENCIAS	3040	2421	-619	-20.0	58.0	73.0
5. OTROS GASTOS	4424	6026	1602	36.0	54.0	71.0
<b>GASTO CORRIENTE</b>	<b>64441</b>	<b>67660</b>	<b>3219</b>	<b>5.0</b>	<b>57.4</b>	<b>58.8</b>

1. GOBIERNO NACIONAL	41096	44205	3109	7.6	56.8	58.5
2. GOBIERNOS REGIONALES	15687	16141	454	2.9	60.6	61.5
3. GOBIERNOS LOCALES	7658	7314	-344	-4.5	54.6	55.2