

# Reporte Seguimiento del Presupuesto

Dirección General de Presupuesto Público

al mes de julio 2019

## / Desempeño del Gasto

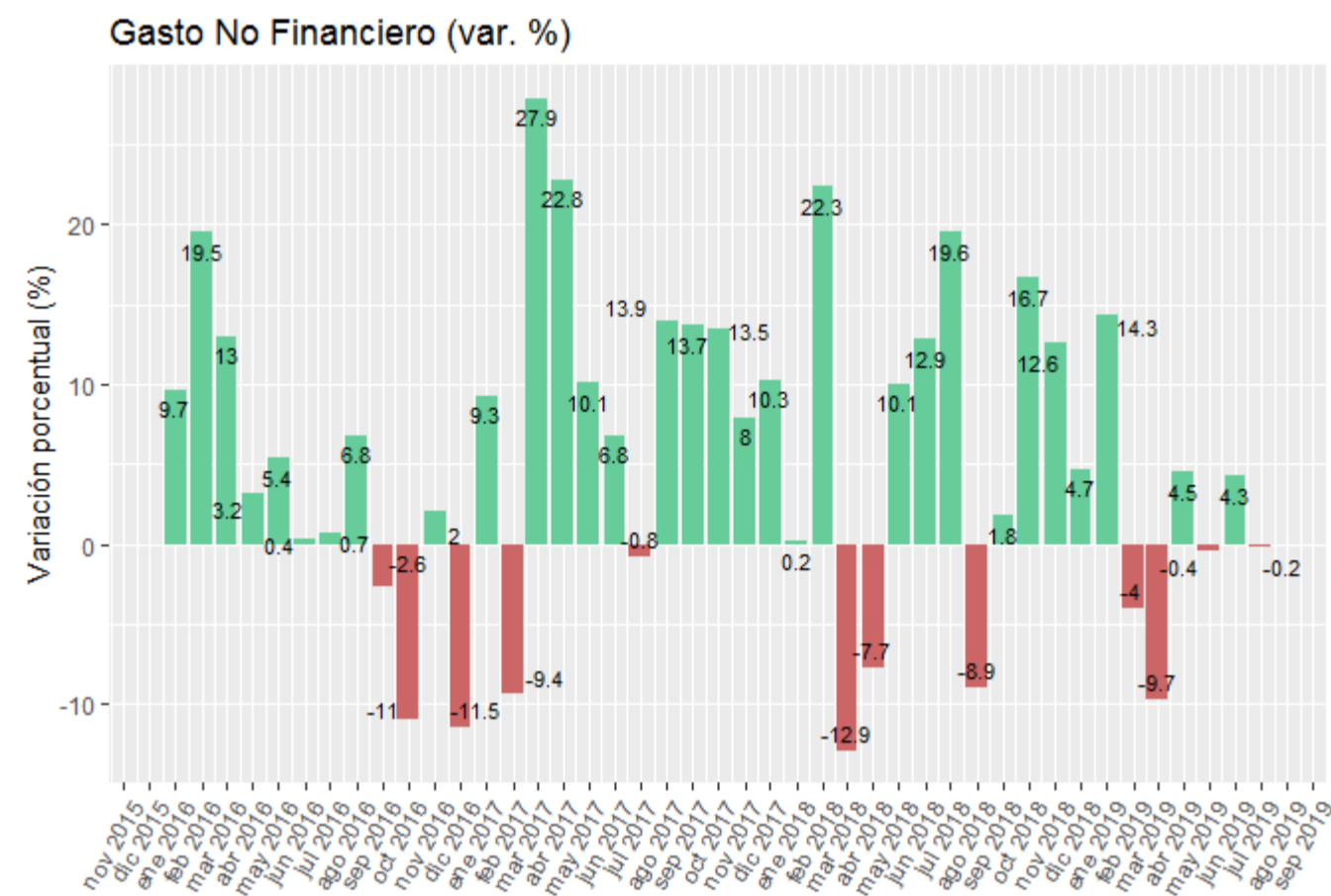

La variación del **Gasto no Financiero (GNF)**, en Julio del 2019, fue -0.2% respecto a su similar mes del año 2018, lo que representa una caída respecto a la variación del mes anterior. La diferencia es de -27 Millones de soles.

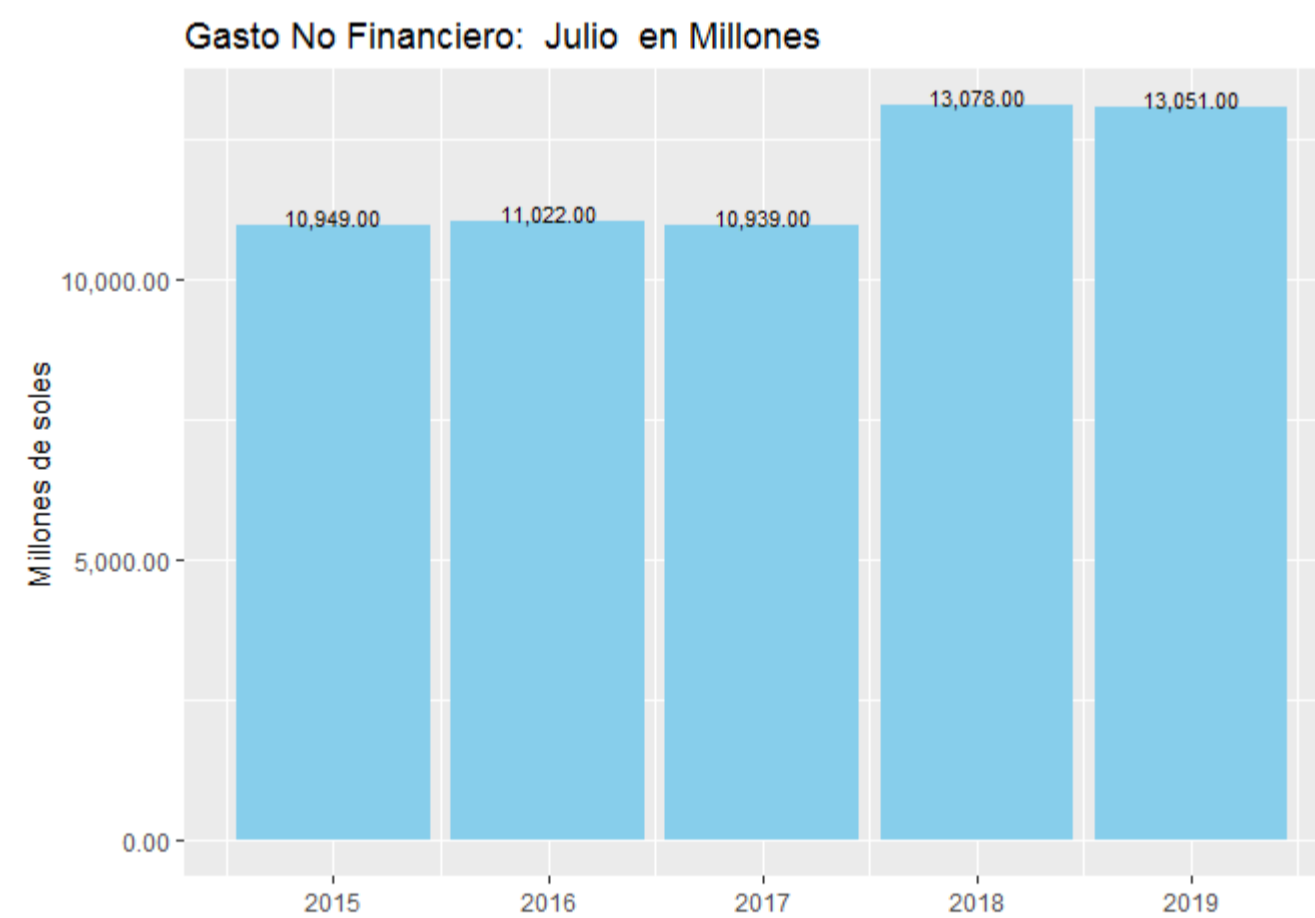

## // Gobierno Nacional

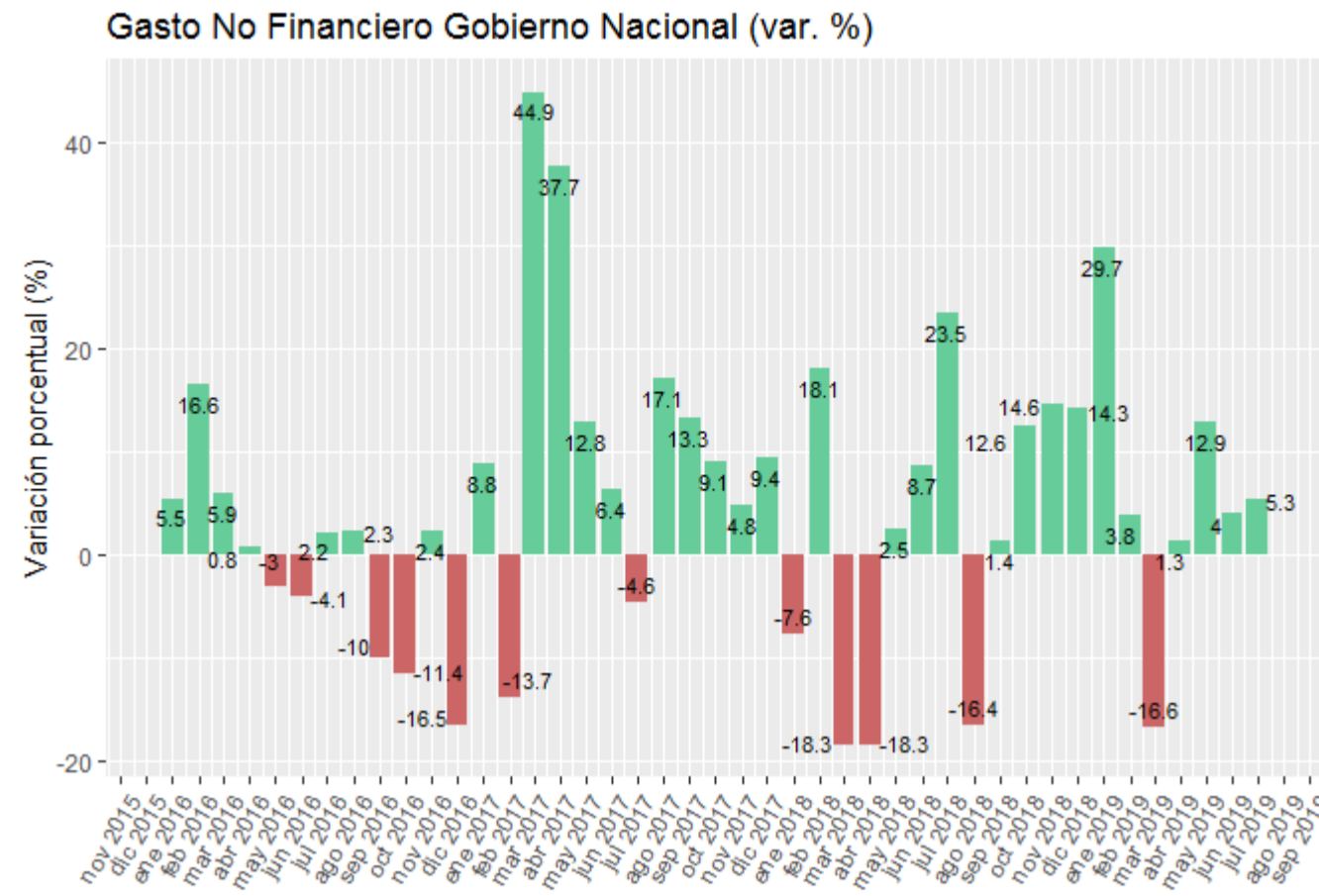

Por su parte el **Gobierno Nacional, ha crecido por encima del crecimiento global del 2019 llegando a 5.3%** respecto al mismo mes en el año 2018. Los sectores que explican el incremento del GN son Transportes y Comunicaciones, Justicia y Salud. Mientras que sectores como Vivienda, Economía y Finanzas y PCM han gastado menos que en el mismo mes en el año 2018.

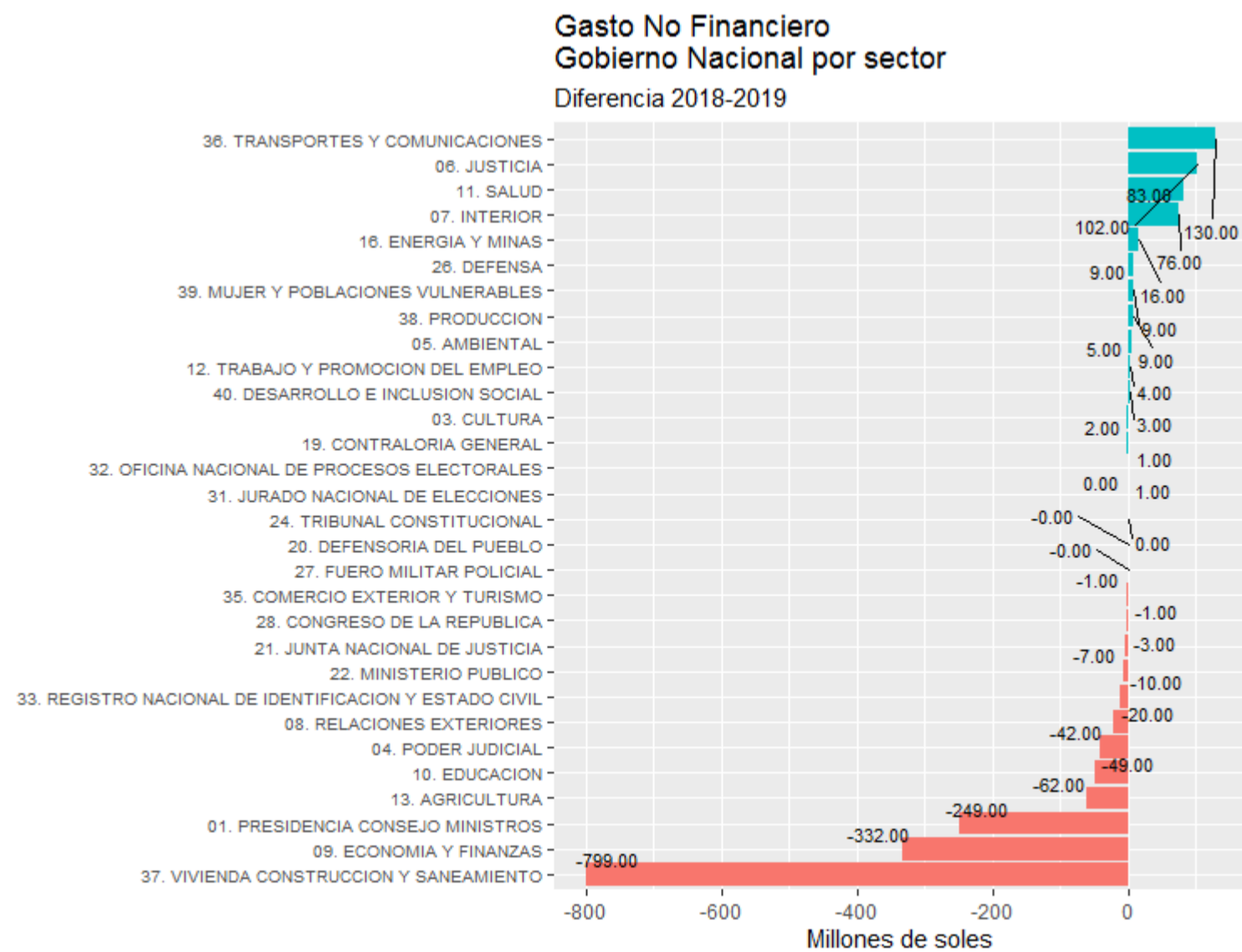
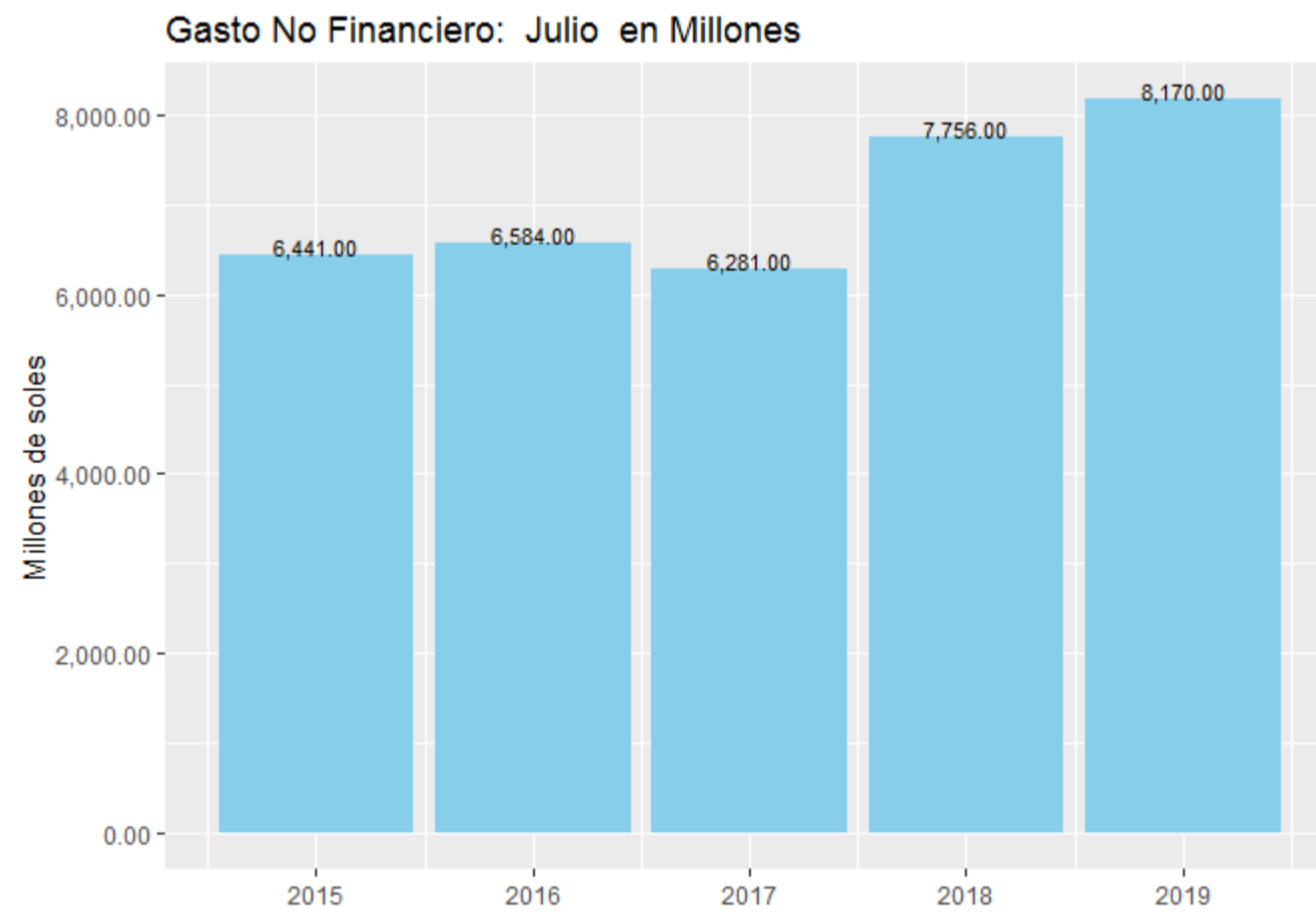

## // Gobierno Regional

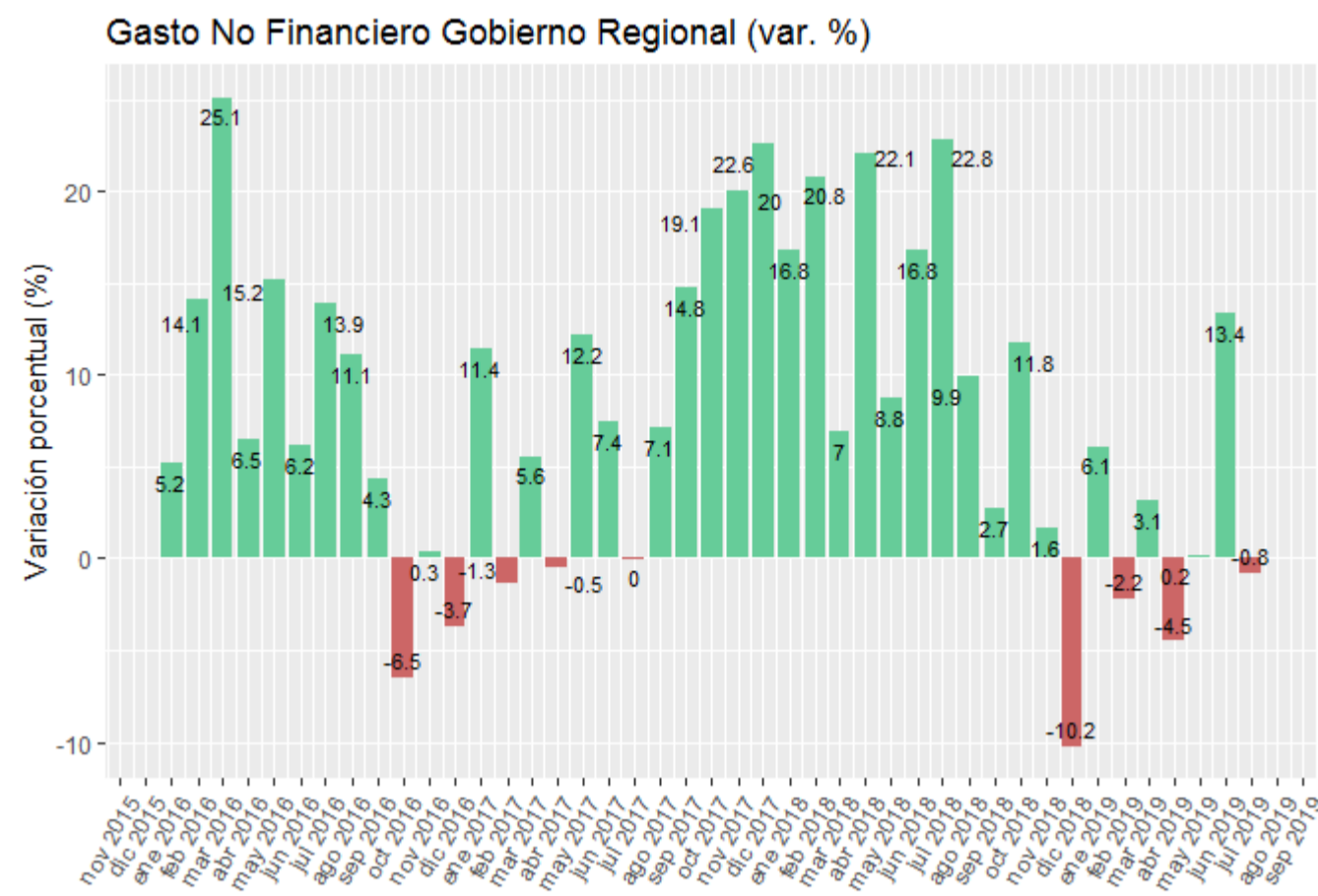

En el **Gobierno Regional**, julio **ha experimentado un caída de -0.8%**. Las regiones que explican esta caída son Callao, Piura y Ancash. Por otro lado, las regiones que incrementan en mayor proporción son: Tacna, Puno y Cusco.

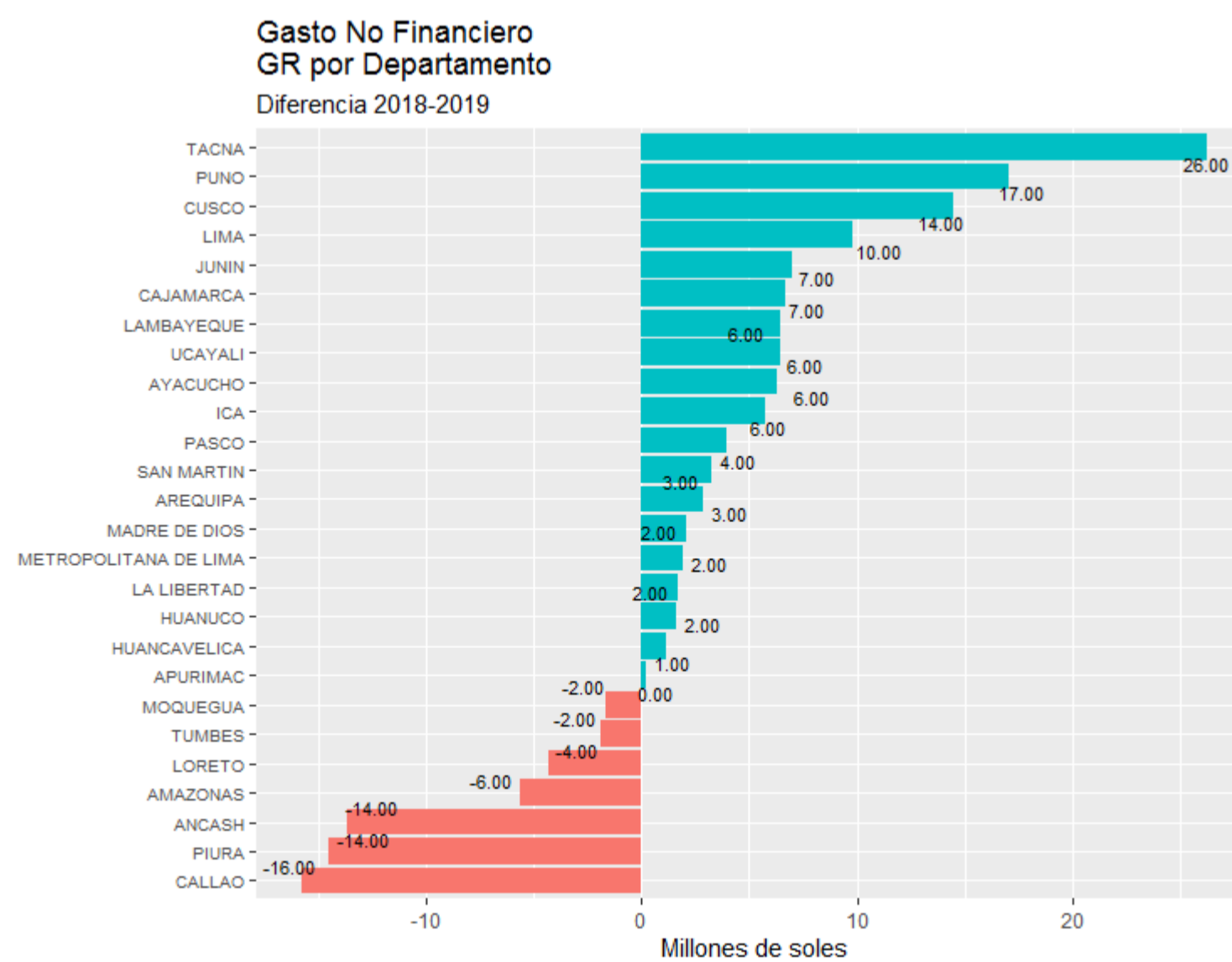
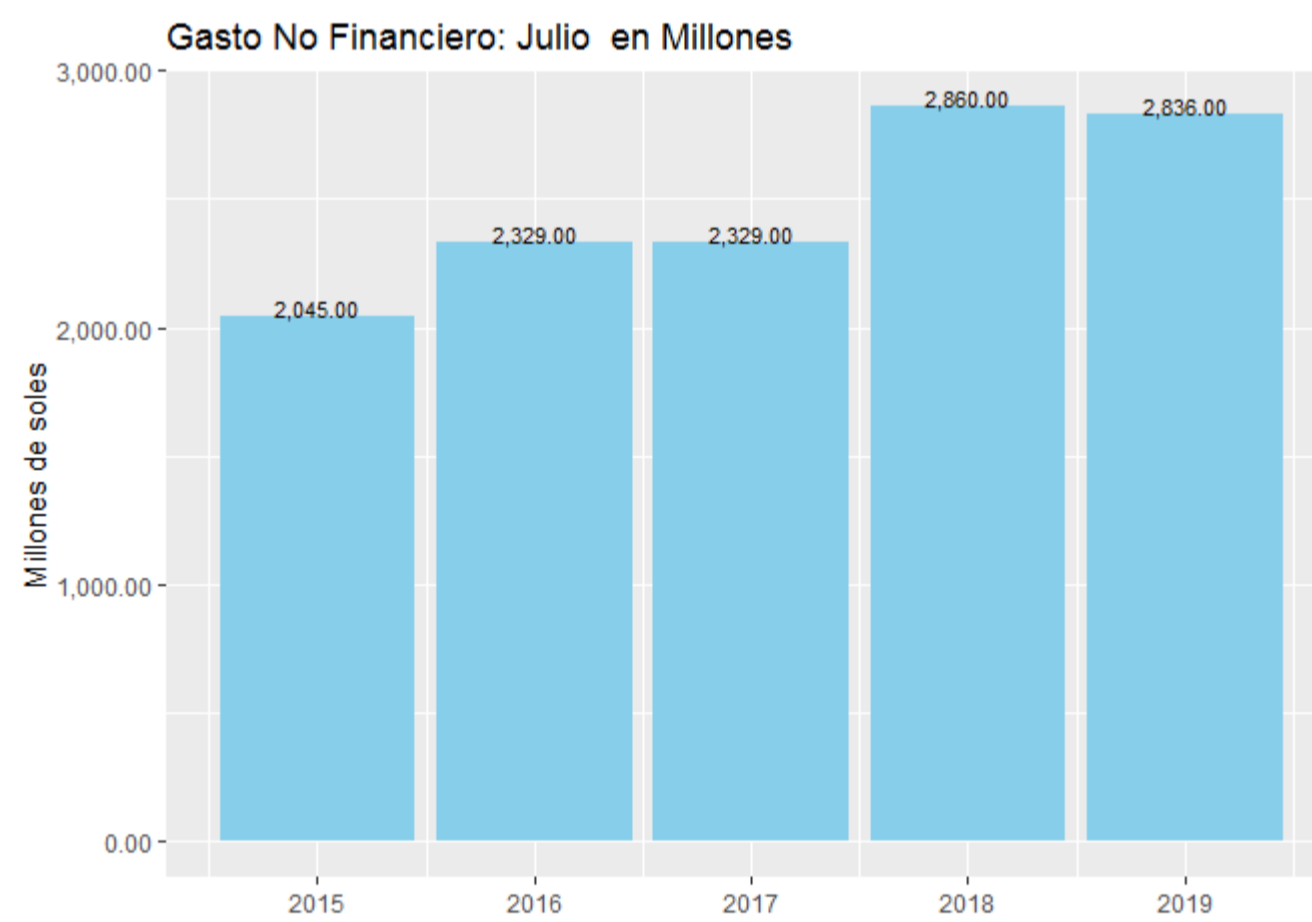

## // Gobiernos Locales

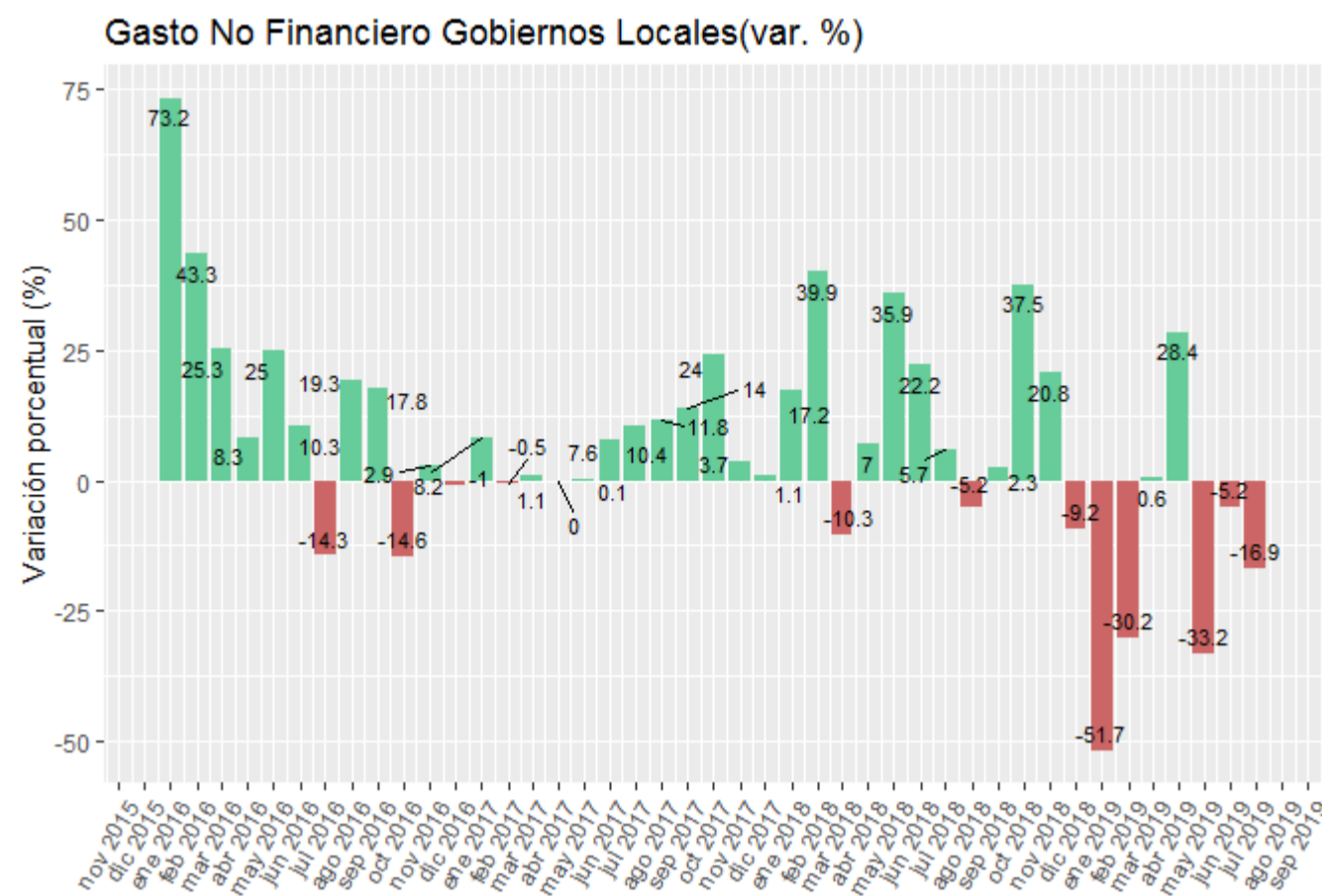

Los **Gobiernos Locales han caído en Julio en 16.9%**. Los Gobiernos Locales que más contribuyen a esta caída respecto al mismo mes en el 2018 se encuentran en las regiones de Cusco, Apurímac y San Martín.

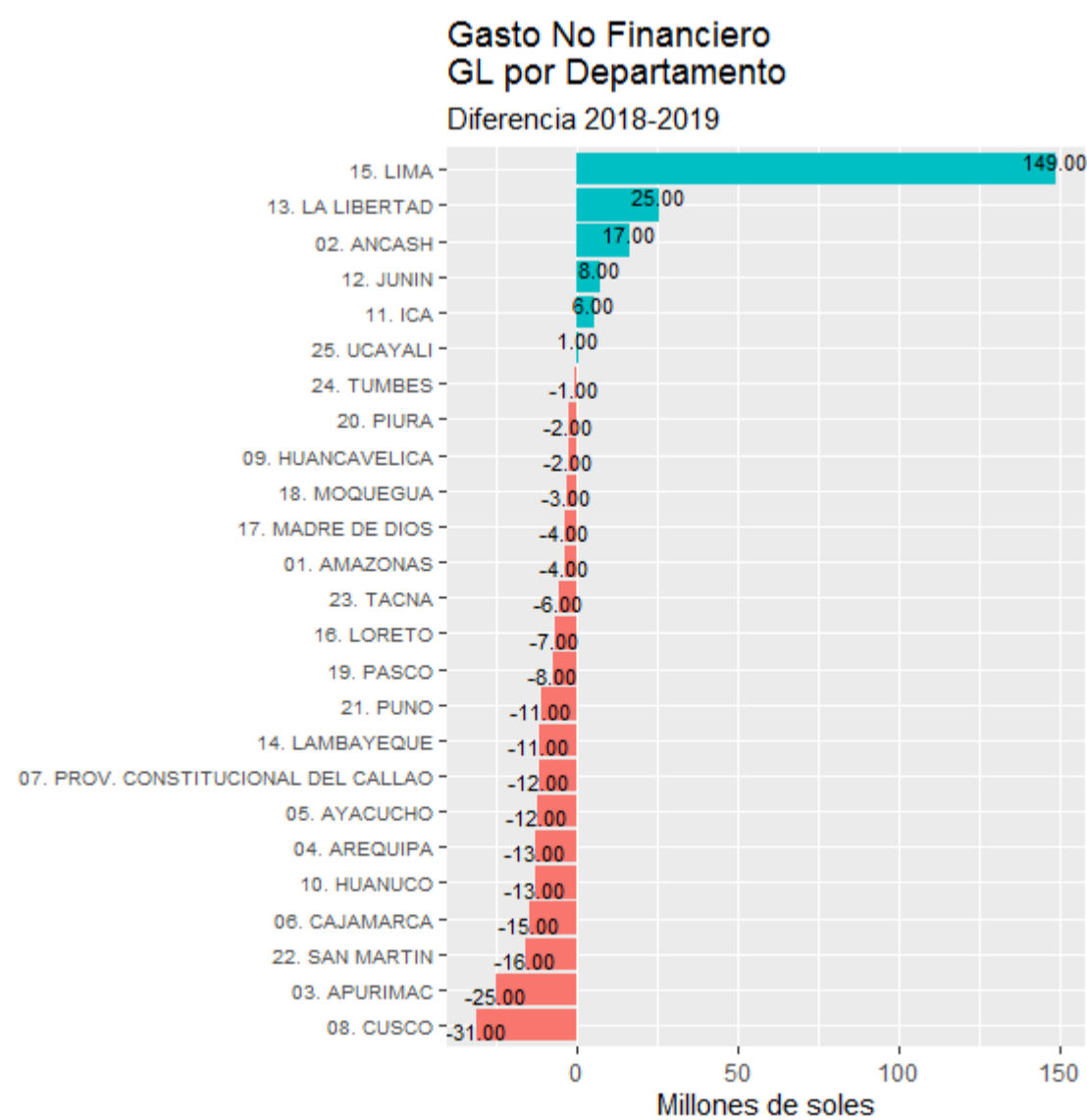
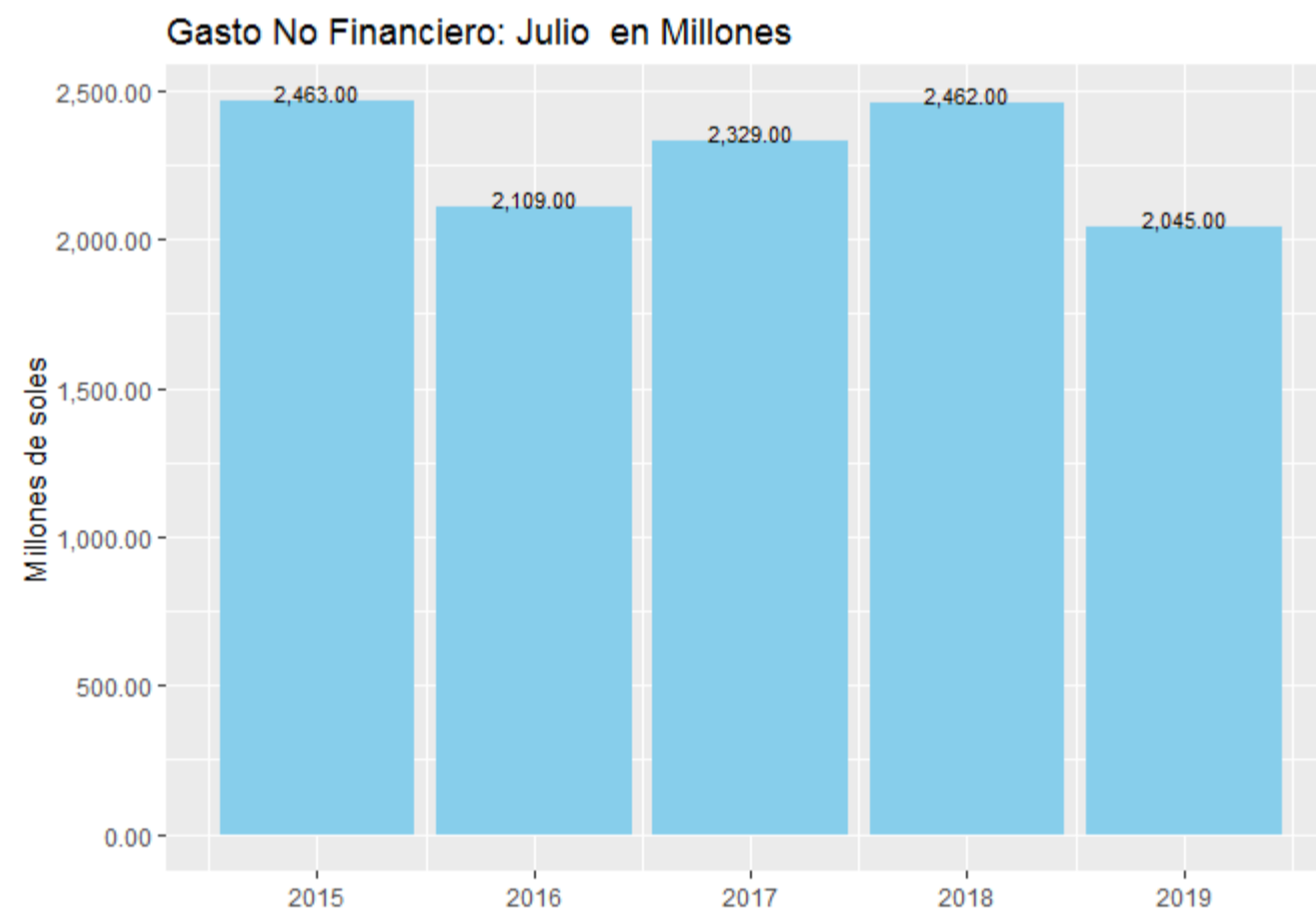

## / Avance % del PIM

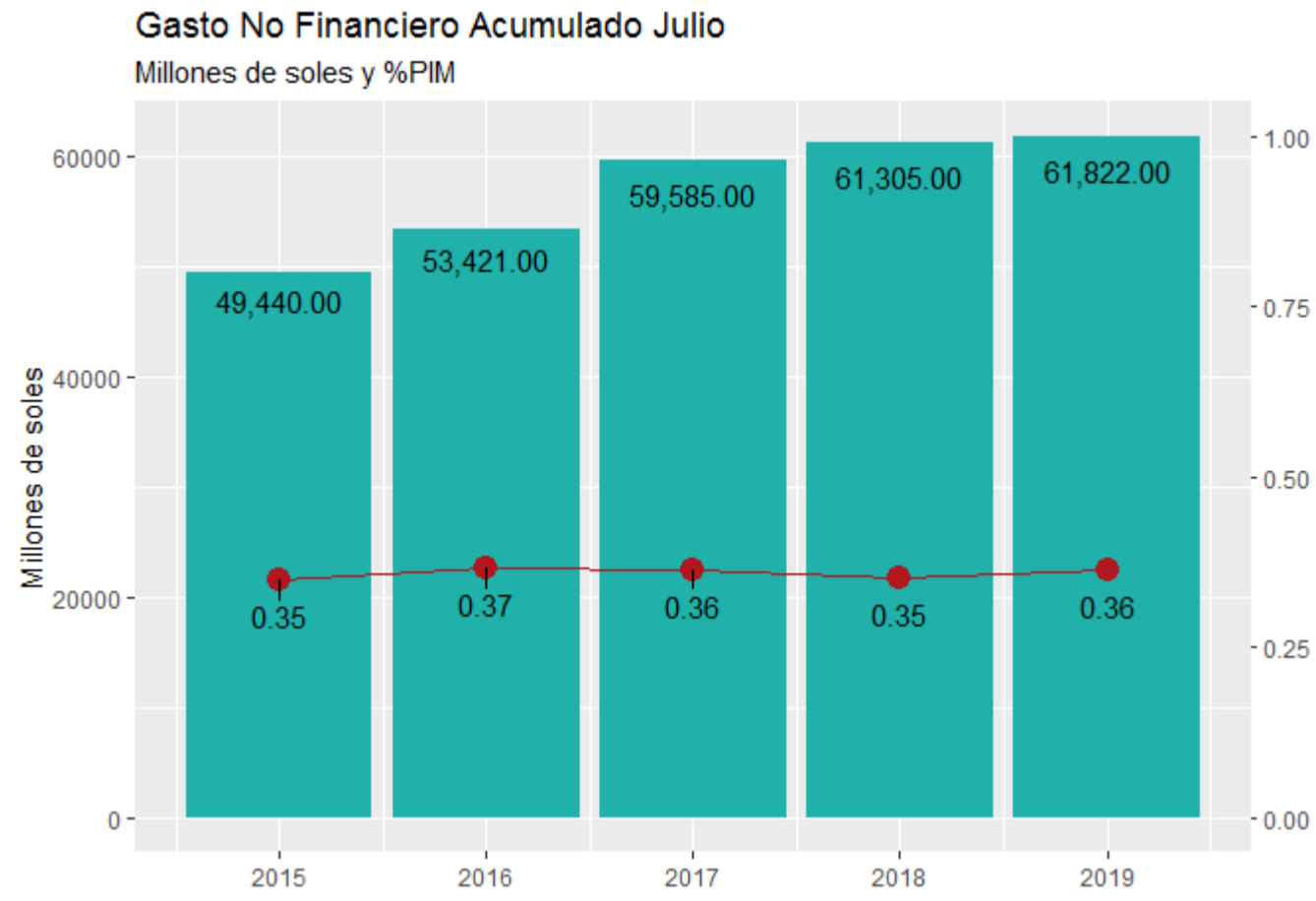

La tasa de ejecución a Julio se ha mantenido respecto del 2018, además el monto ejecutado acumulado es mayor en 517.00 millones de soles respecto al cierre de Julio. Las tasas de ejecución por nivel de gobierno, se observa que a Julio el GR (38%) supera al GN (36.8%) y a los GL(31.9%). Es preciso mencionar que en el caso de los Gobiernos Regionales, estos se ubican por encima de su tendencia histórica.

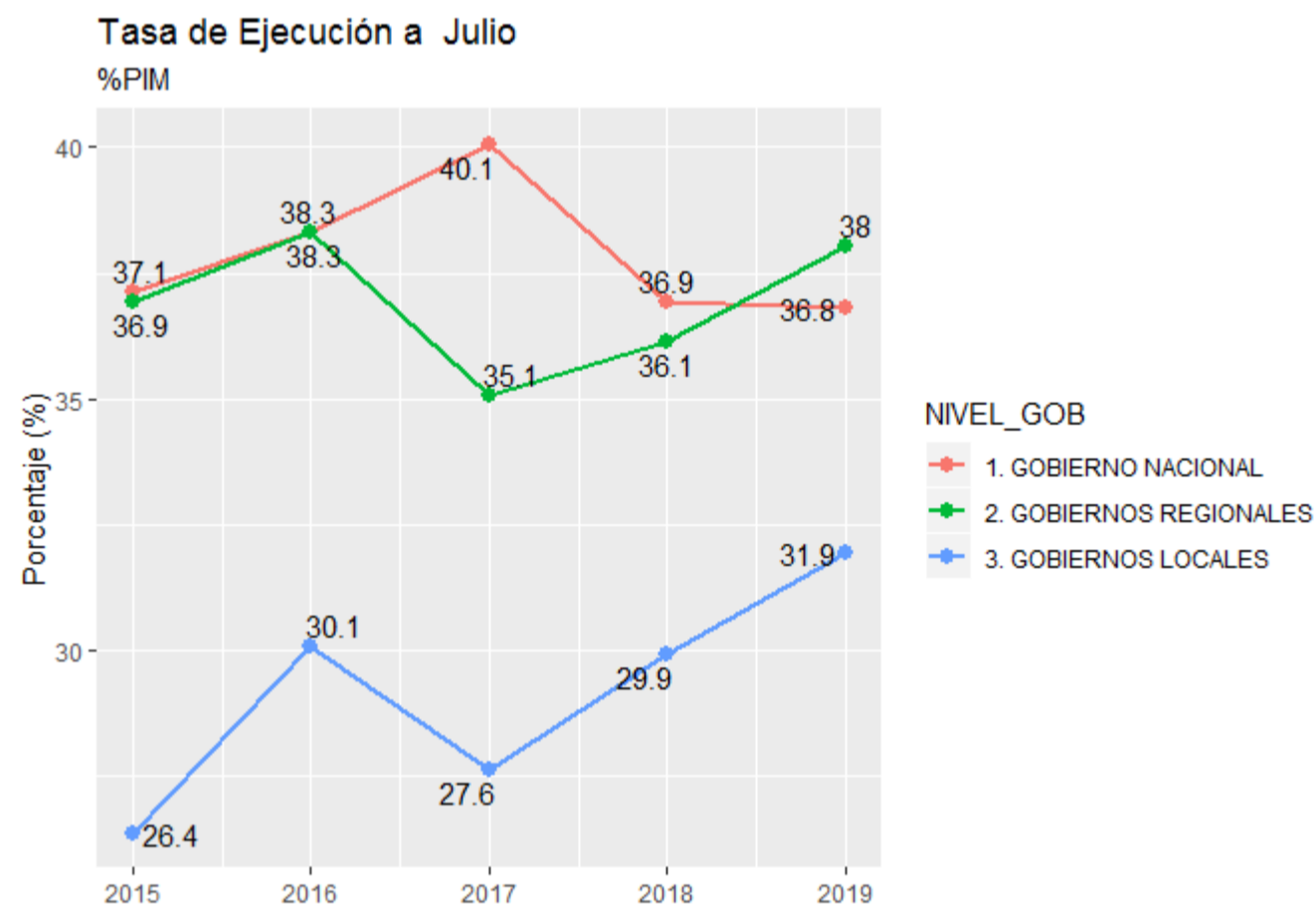

EL crecimiento del gasto acumulado a Julio es de -0.4%, este crecimiento se explica principalmente por el incremento del Gobierno Nacional y Regional. Mientras que, los Gobiernos Locales tienen una caída de 13% en relación al año pasado.

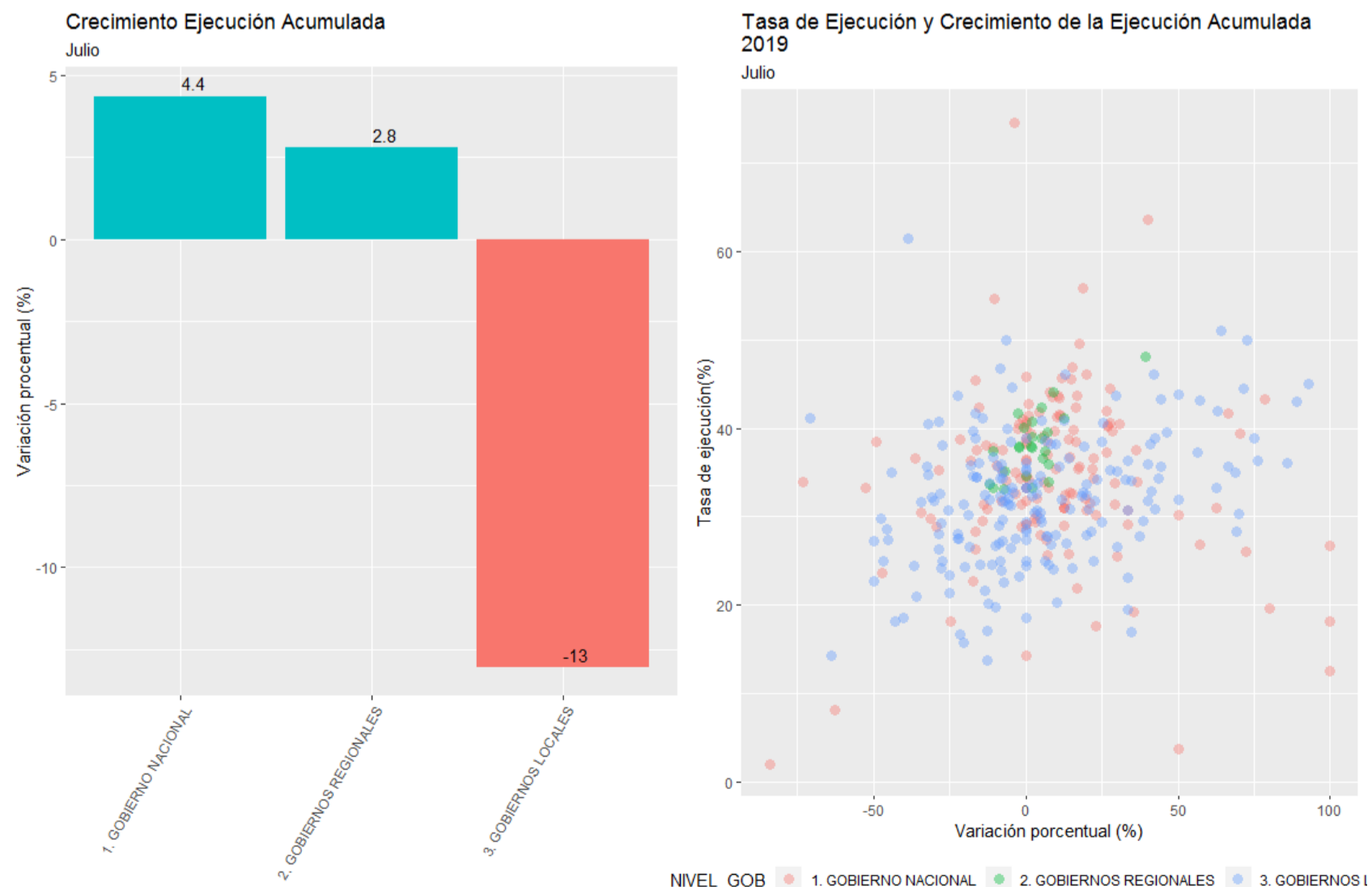

// Gobierno Nacional

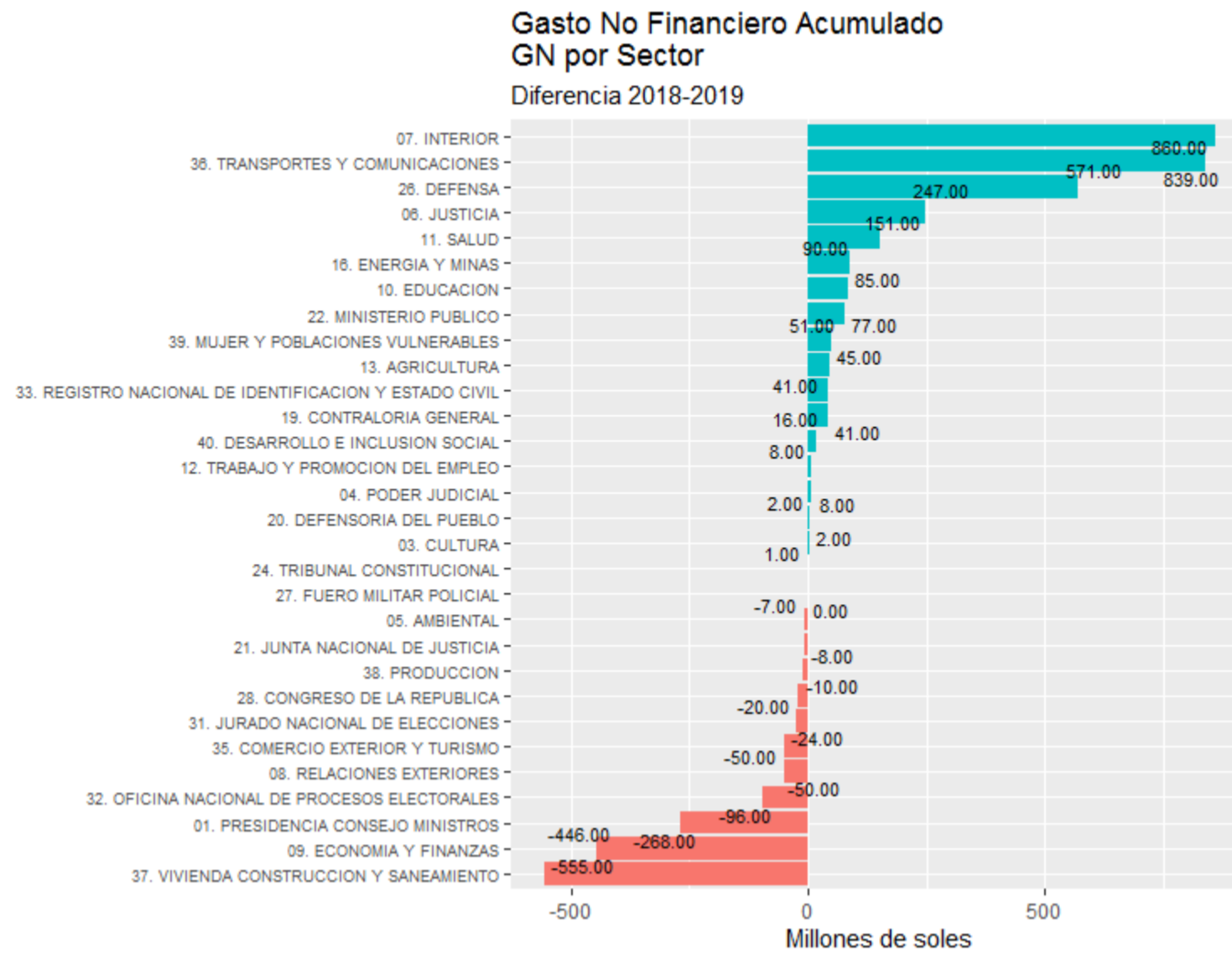

El **incremento de 4.4% del GN** se explica principalmente por el mayor gasto ejecutado y la alta tasa de ejecución respecto al PIM de los sectores: Interior, Defensa y Transportes y Comunicaciones.

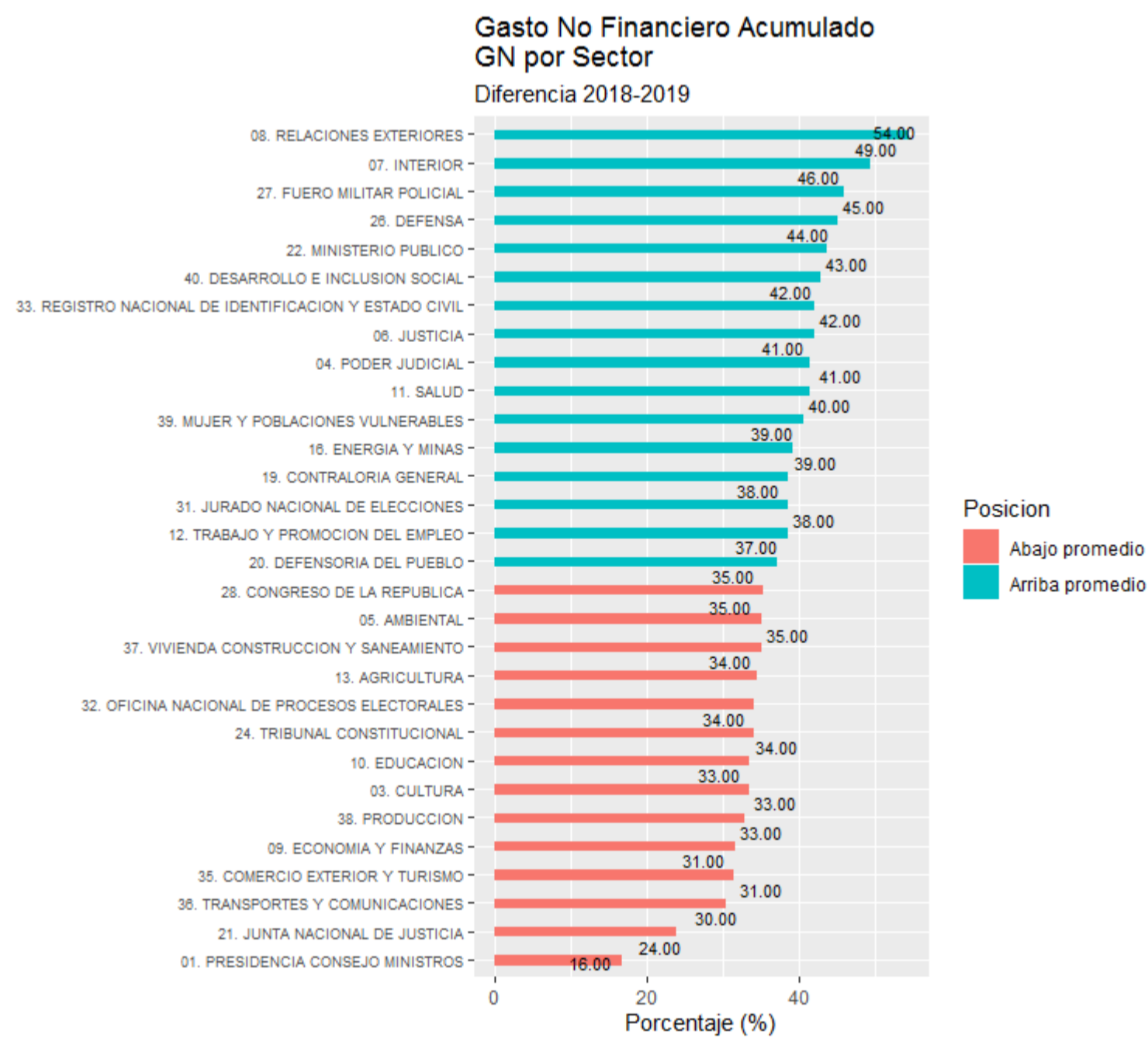

// Gobierno Regional

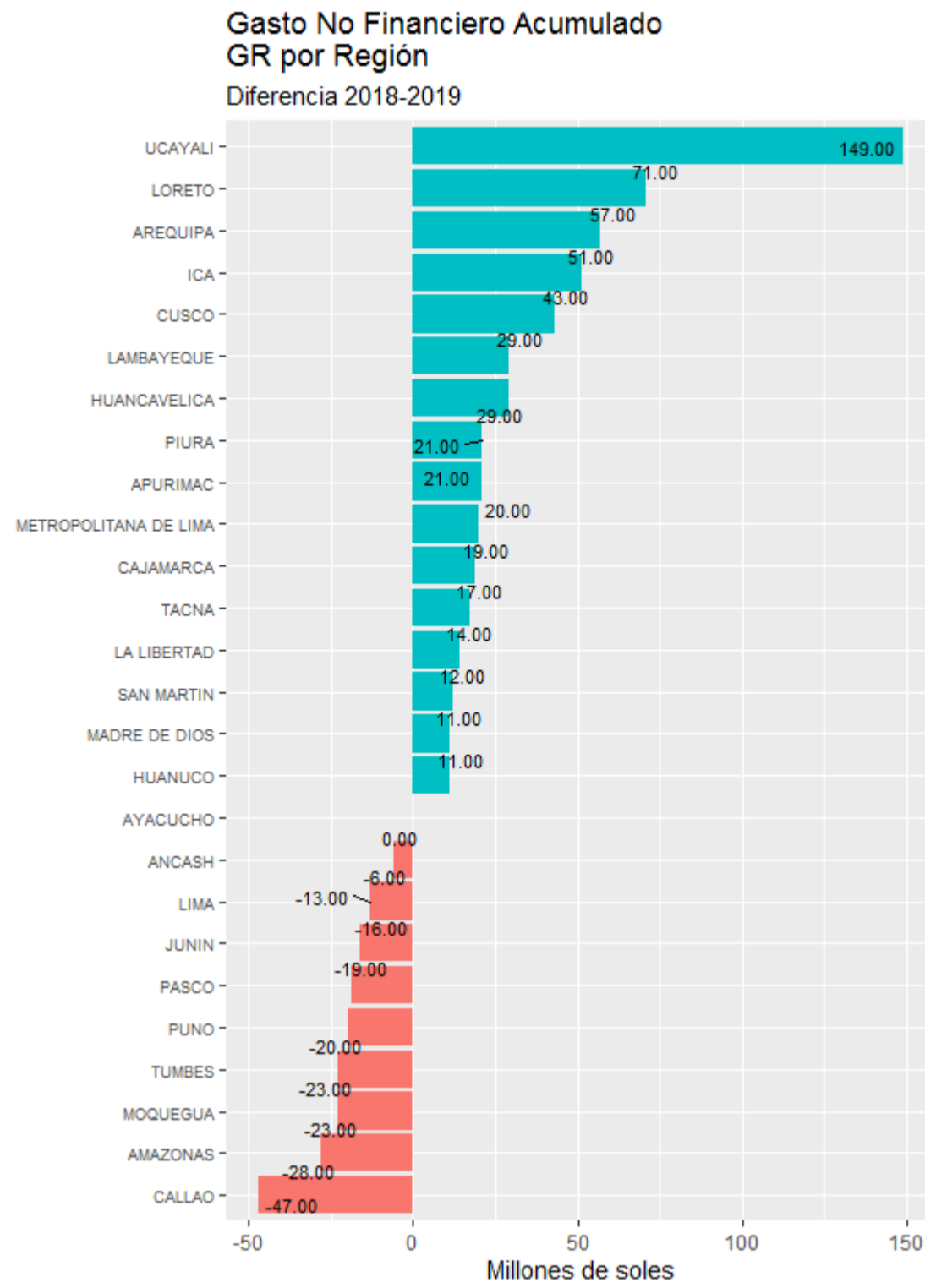

El **incremento de 2.8% del GR** se explica principalmente por el mayor gasto ejecutado y la tasa de ejecución respecto al PIM por encima del promedio de los GR para Ucayali, Loreto e Arequipa.

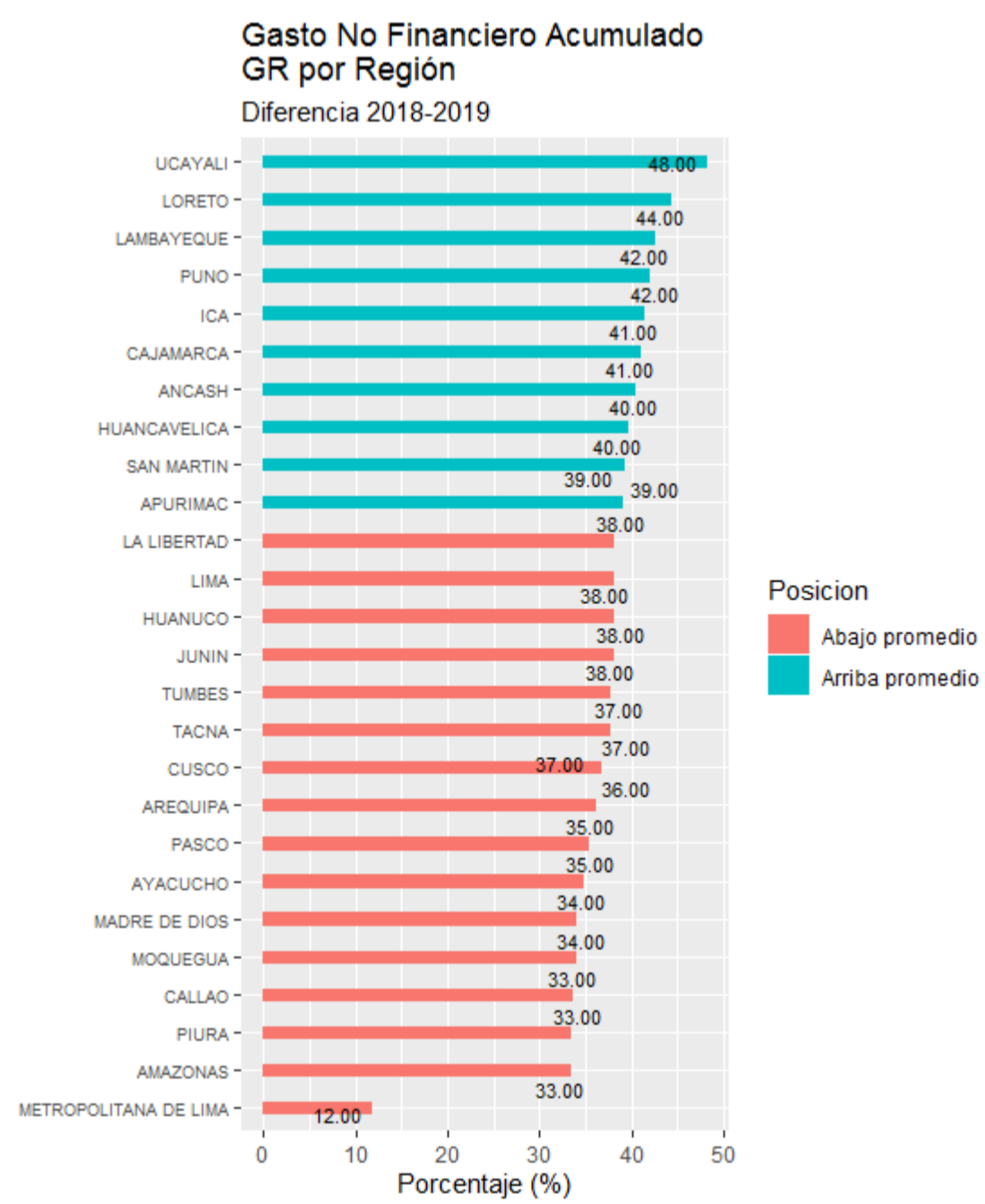

## // Gobiernos Locales

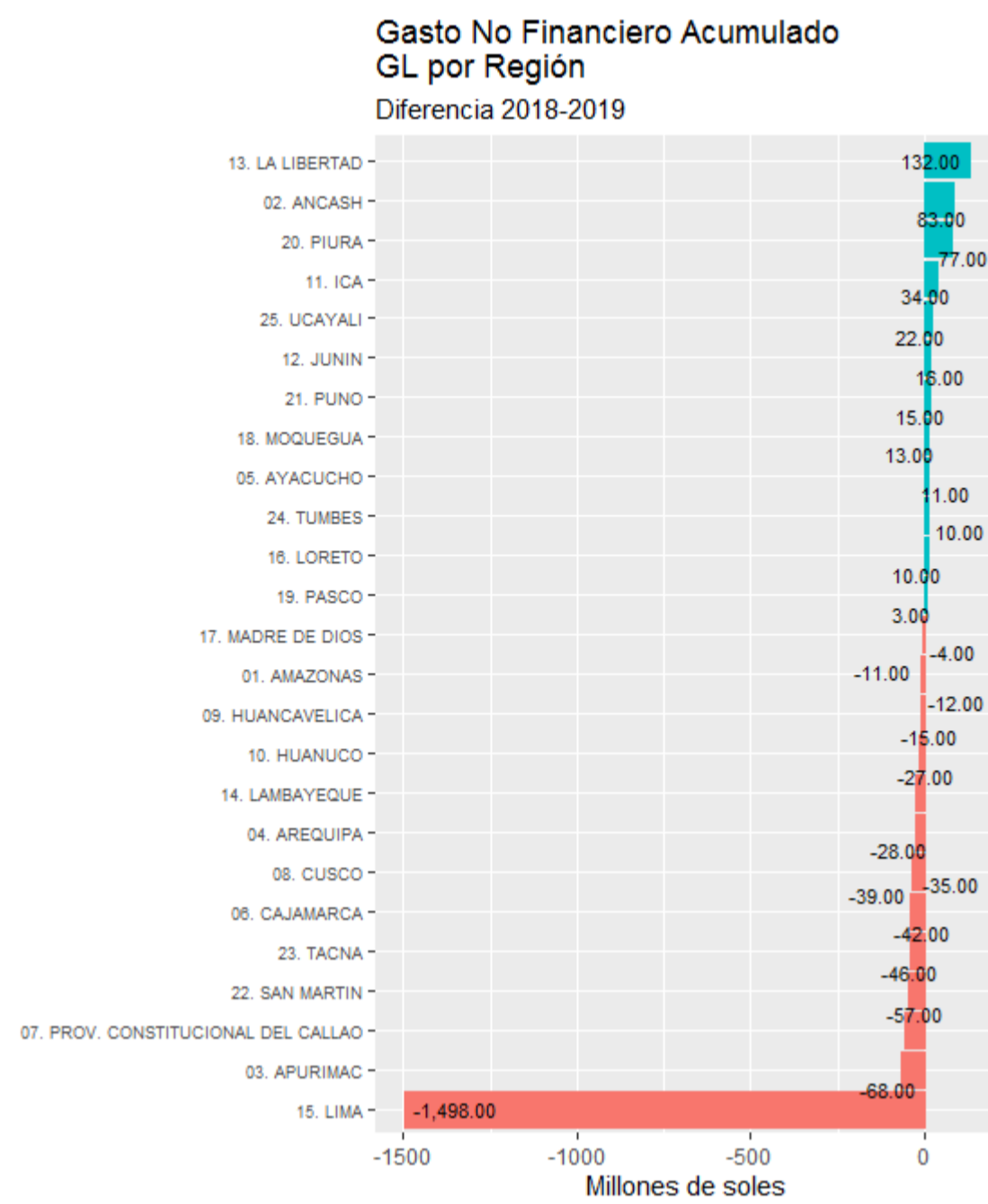

La caída de 13 % de los GL se explica principalmente por el menor gasto ejecutado y la tasa de ejecución respecto al PIM por encima del promedio de los GL en las regiones de Lima, Apurímac y Callao.

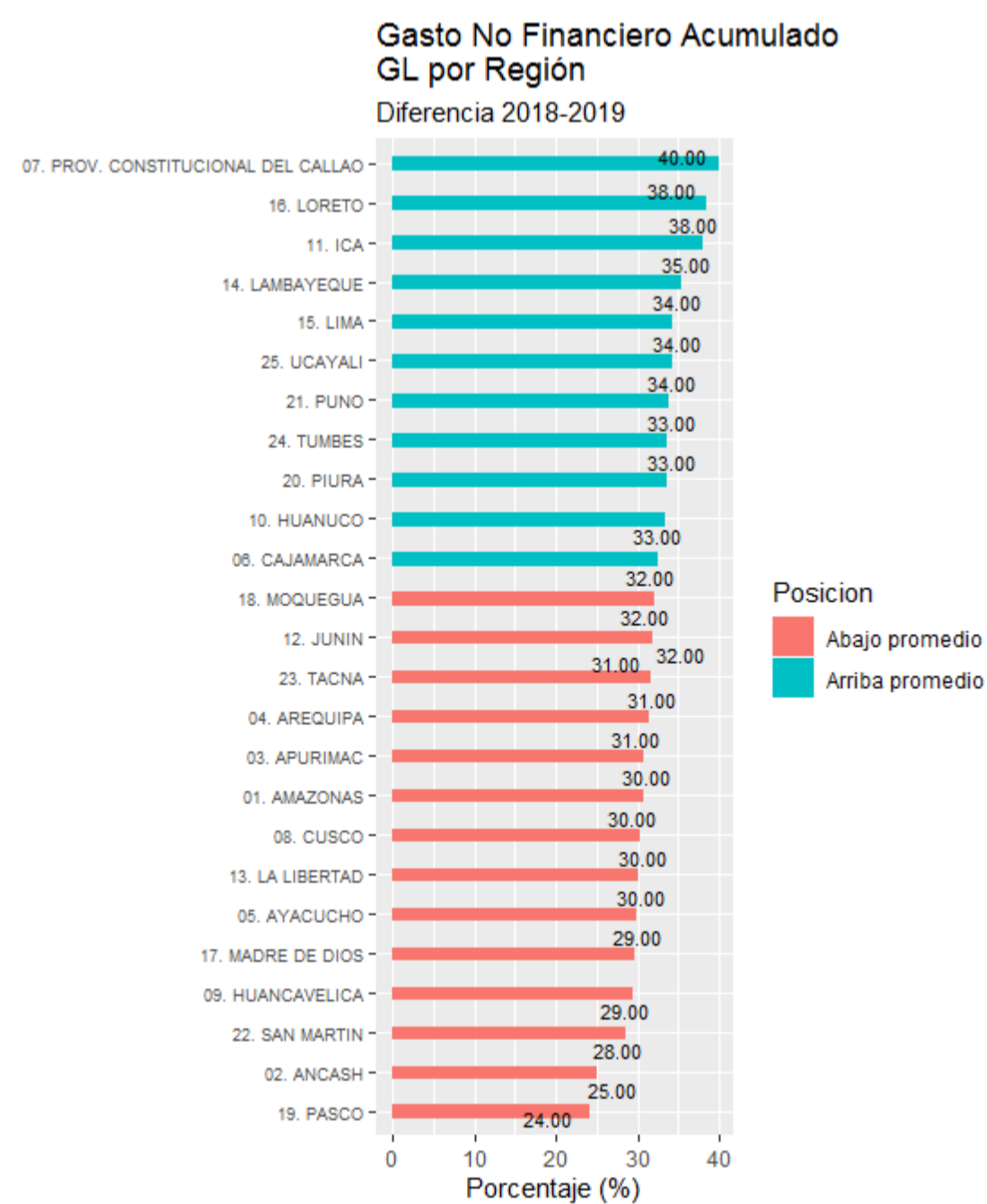



## // Opinión

Te invitamos a completar la siguiente encuesta ([ir a encuesta](#)) para que nos ayudes en la mejora de los reportes.

## // Anexos

### // Anexo 01

Cuadro General - Gasto Financiero

NIVEL DE GOBIERNO	Mes de Marzo		Diferencia/Variación(%)	
	2018	2019	Diferencia	Variación
1. GOBIERNO NACIONAL	7756	8170	414	5.3
2. GOBIERNOS REGIONALES	2860	2836	-24	-0.8
3. GOBIERNOS LOCALES	2462	2045	-417	-16.9
<b>TOTAL GNF</b>	<b>13078</b>	<b>13051</b>	<b>-27</b>	<b>-0.2</b>
1. GOBIERNO NACIONAL	6330	6777	447	7.1
2. GOBIERNOS REGIONALES	2369	2256	-113	-4.8
3. GOBIERNOS LOCALES	1100	1177	77	7.0
<b>GASTO CORRIENTE</b>	<b>9799</b>	<b>10210</b>	<b>411</b>	<b>4.2</b>
1. GOBIERNO NACIONAL	1426	1393	-33	-2.3
2. GOBIERNOS REGIONALES	491	579	88	17.9
3. GOBIERNOS LOCALES	1362	868	-494	-36.3
<b>GASTO CAPITAL</b>	<b>3279</b>	<b>2840</b>	<b>-439</b>	<b>-13.4</b>

## // Anexo 02

Cuadro Acumulado - Gasto Financiero

NIVEL DE GOBIERNO	Año		Diferencia/Variación		Avance % PIM	
	2018	2019	Diferencia	Variación	2018	2019
1. GOBIERNO NACIONAL	44336	46348	2012	4.5	44.8	44.7
2. GOBIERNOS REGIONALES	16401	16755	354	2.2	43.7	45.8
3. GOBIERNOS LOCALES	13646	11770	-1876	-13.7	36.5	38.6
<b>TOTAL GNF</b>	<b>74383</b>	<b>74873</b>	<b>490</b>	<b>0.7</b>	<b>42.8</b>	<b>43.8</b>
1. GOBIERNO NACIONAL	36241	38707	2466	6.8	50.1	51.2
2. GOBIERNOS REGIONALES	13686	14065	379	2.8	52.9	54.0
3. GOBIERNOS LOCALES	6671	6346	-325	-4.9	47.5	48.7
<b>GASTO CORRIENTE</b>	<b>56598</b>	<b>59118</b>	<b>2520</b>	<b>4.5</b>	<b>50.4</b>	<b>51.5</b>
1. GOBIERNO NACIONAL	8095	7642	-453	-5.6	30.3	27.2
2. GOBIERNOS REGIONALES	2714	2690	-24	-0.9	23.4	25.5
3. GOBIERNOS LOCALES	6976	5423	-1553	-22.3	29.9	31.1
<b>GASTO CAPITAL</b>	<b>17785</b>	<b>15755</b>	<b>-2030</b>	<b>-11.4</b>	<b>28.8</b>	<b>28.1</b>

## // Anexo 03

Gasto Corriente - Nivel de Genérica

NIVEL DE GOBIERNO	Año		Diferencia/Variación		Avance % PIM	
	2018	2019	Diferencia	Variación	2018	2019
1. PERSONAL Y OBLIGACIONES SOCIALES	25202	26103	901	4.0	56.0	54.0
2. PENSIONES Y OTRAS PRESTACIONES SOCIALES	7303	7453	150	2.0	56.0	55.0
3. BIENES Y SERVICIOS	17367	18038	671	4.0	43.0	45.0
4. DONACIONES Y TRANSFERENCIAS	2914	2452	-462	-16.0	55.0	71.0
5. OTROS GASTOS	3811	5072	1261	33.0	47.0	62.0
<b>GASTO CORRIENTE</b>	<b>56598</b>	<b>59118</b>	<b>2520</b>	<b>4.5</b>	<b>50.4</b>	<b>51.5</b>
1. GOBIERNO NACIONAL	36241	38707	2466	6.8	50.1	51.2
2. GOBIERNOS REGIONALES	13686	14065	379	2.8	52.9	54.0
3. GOBIERNOS LOCALES	6671	6346	-325	-4.9	47.5	48.7