

# Reporte Seguimiento del Presupuesto

Dirección General de Presupuesto Público

al mes de junio 2019

## / Desempeño del Gasto

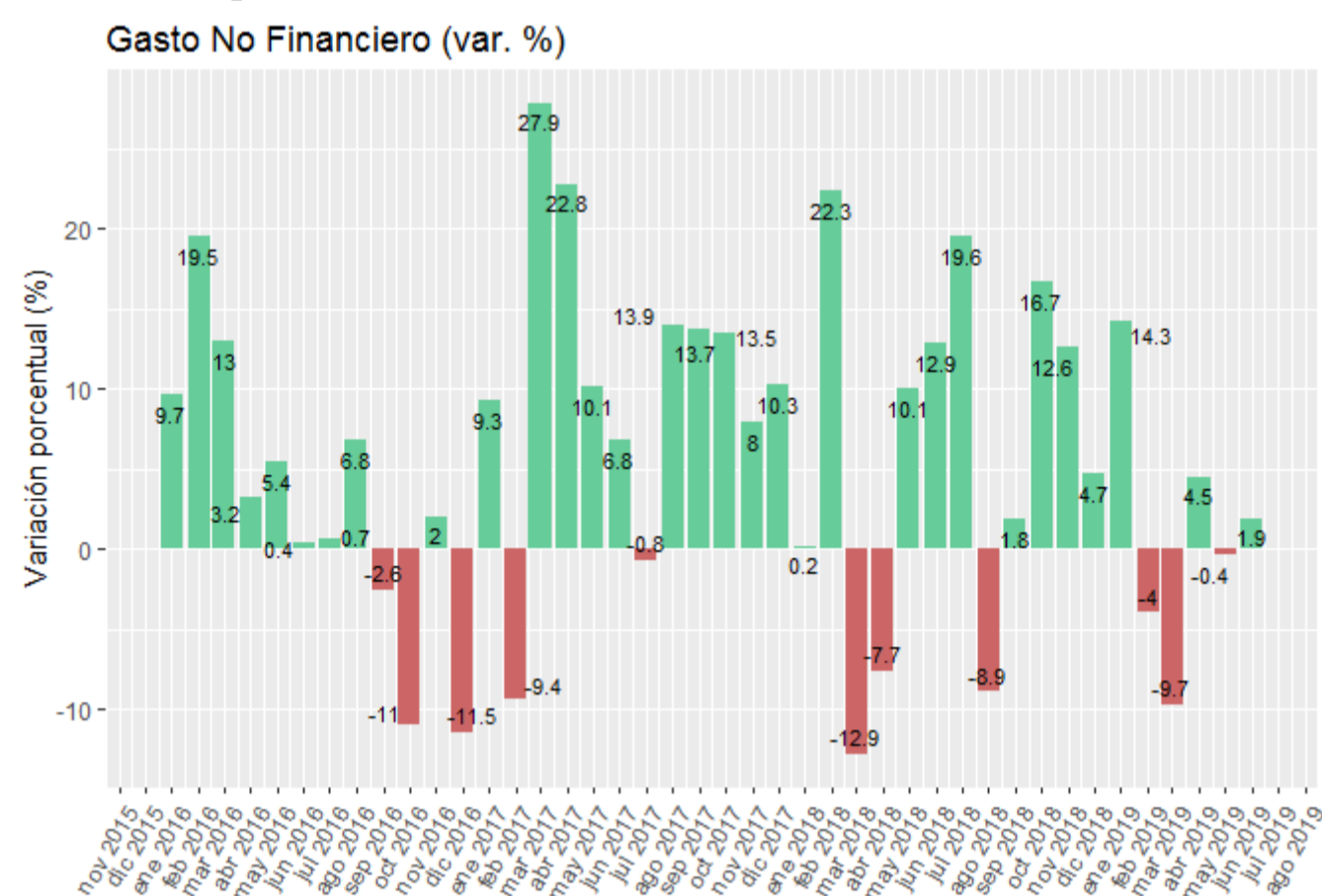

El **Gasto no Financiero (GNF)**, en Junio del 2019, fue 1.9% respecto a su similar mes del año 2018, lo que representa un aumento respecto a la variación del mes anterior. La diferencia es de 221 Millones de soles.

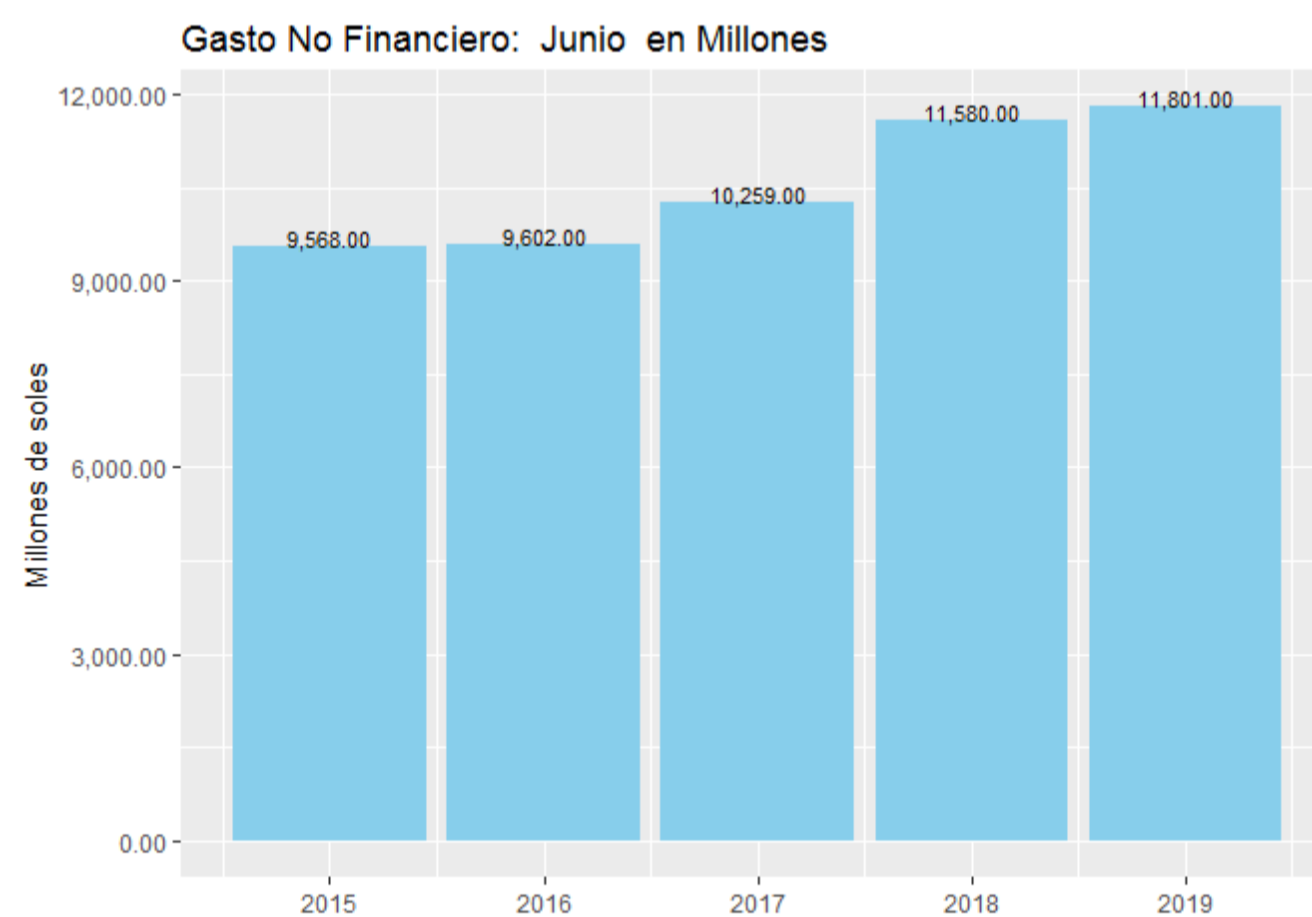

## // Gobierno Nacional

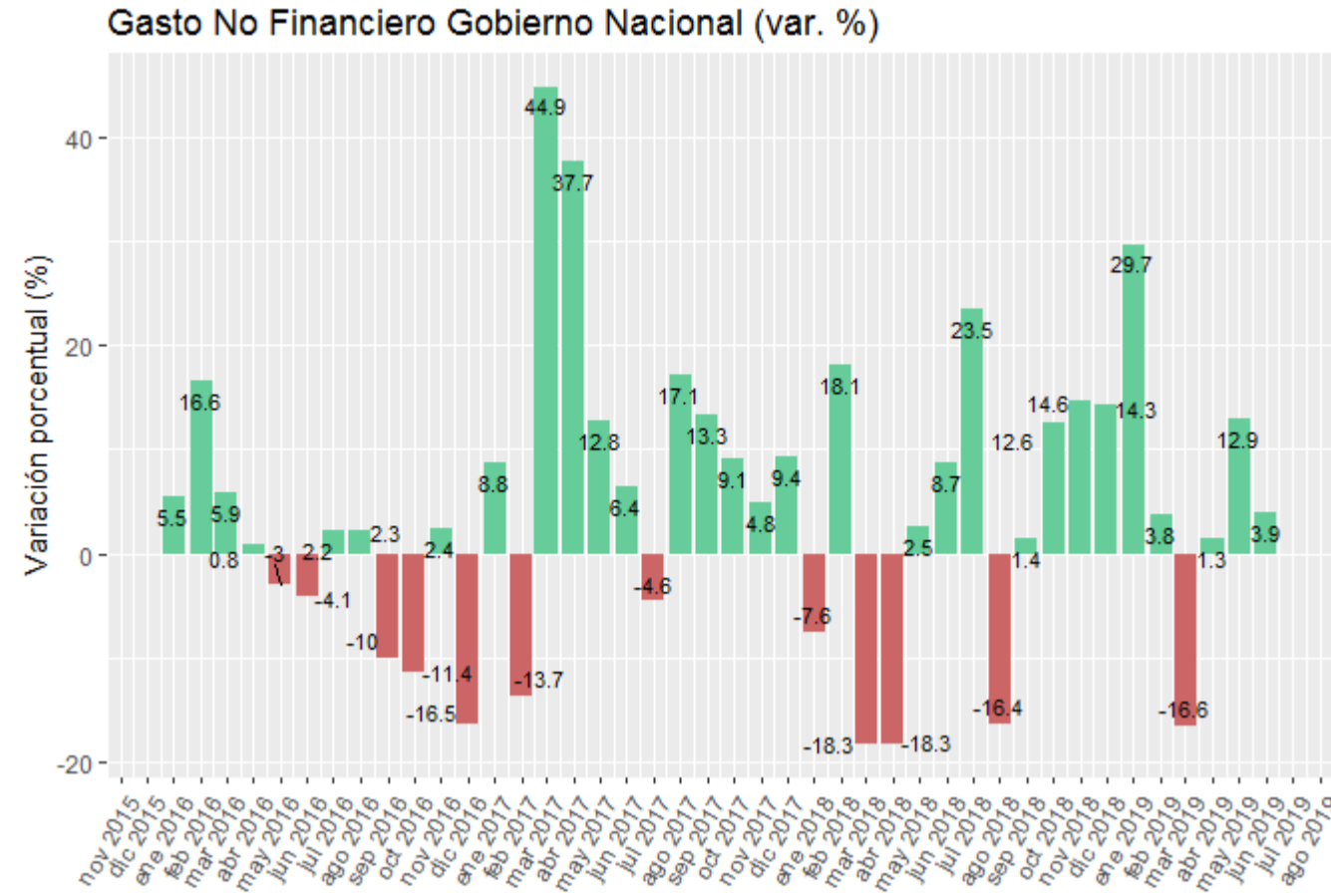

Por su parte el **Gobierno Nacional, ha crecido por encima del crecimiento global del 2019 llegando a 3.9%** respecto al mismo mes en el año 2018. Los sectores que explican el incremento del GN son Transportes y Comunicaciones, Justicia y Salud. Mientras que sectores como Vivienda, Economía y Finanzas y PCM han gastado menos que en el mismo mes en el año 2018.

**Gasto No Financiero: Junio en Millones**

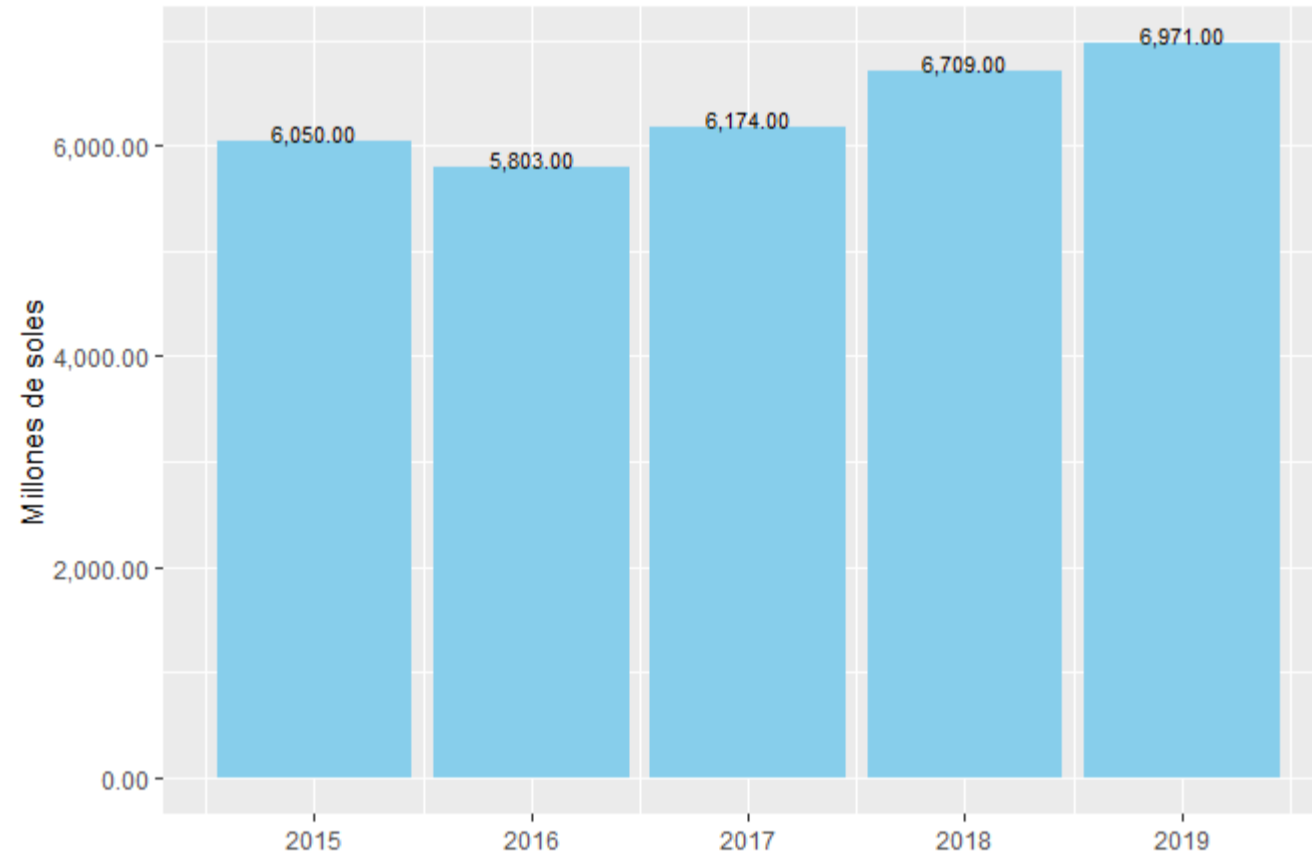

**Gasto No Financiero Gobierno Nacional por sector  
Diferencia 2018-2019**

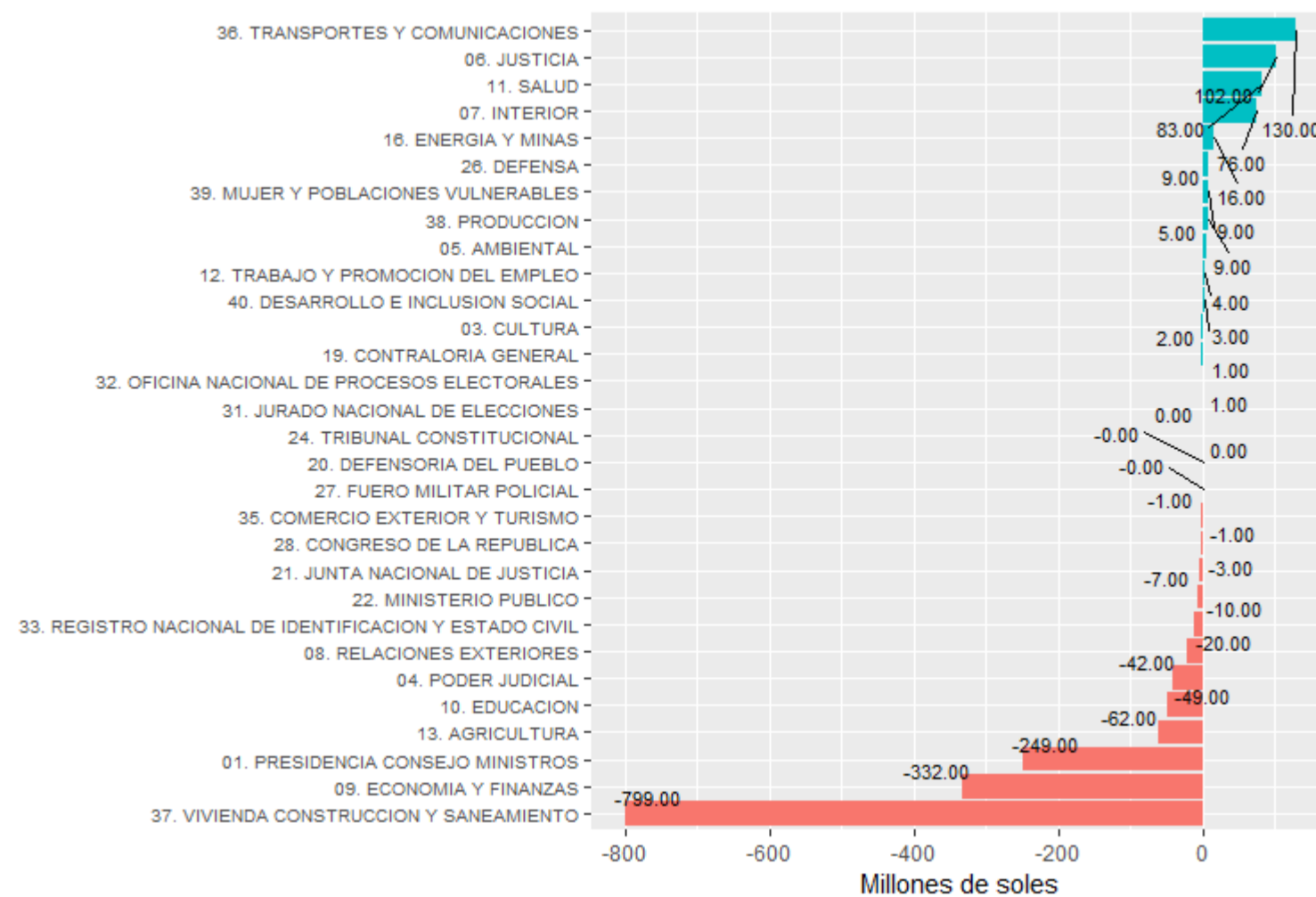

## // Gobierno Regional

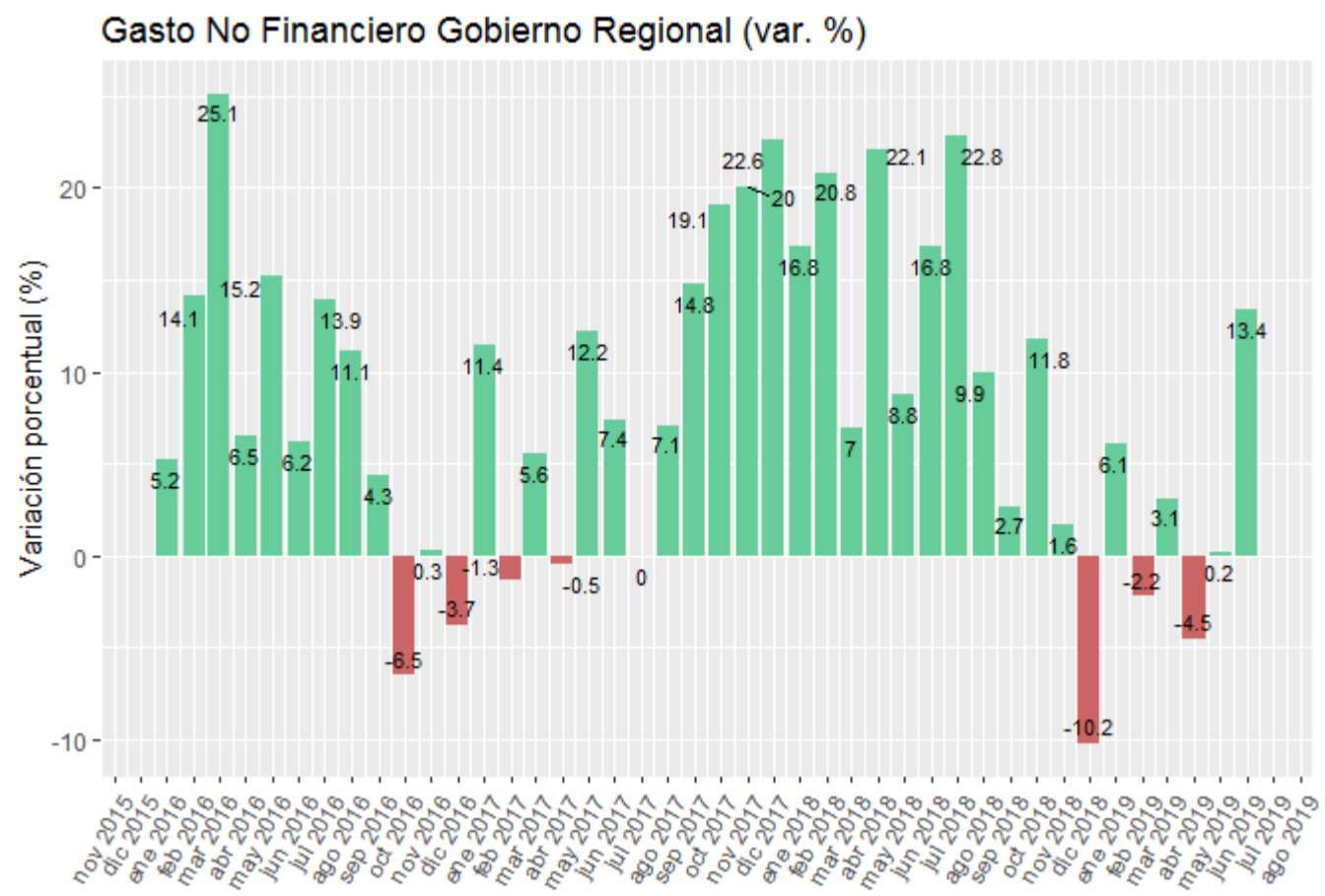

En el **Gobierno Regional**, Junio ha experimentado un incremento de **13.4%**, considerado el más alto del último año. Las regiones que explican esta caída son Callao, Piura y Ancash. Por otro lado, las regiones que incrementan en mayor proporción son: Tacna, Puno y Cusco.

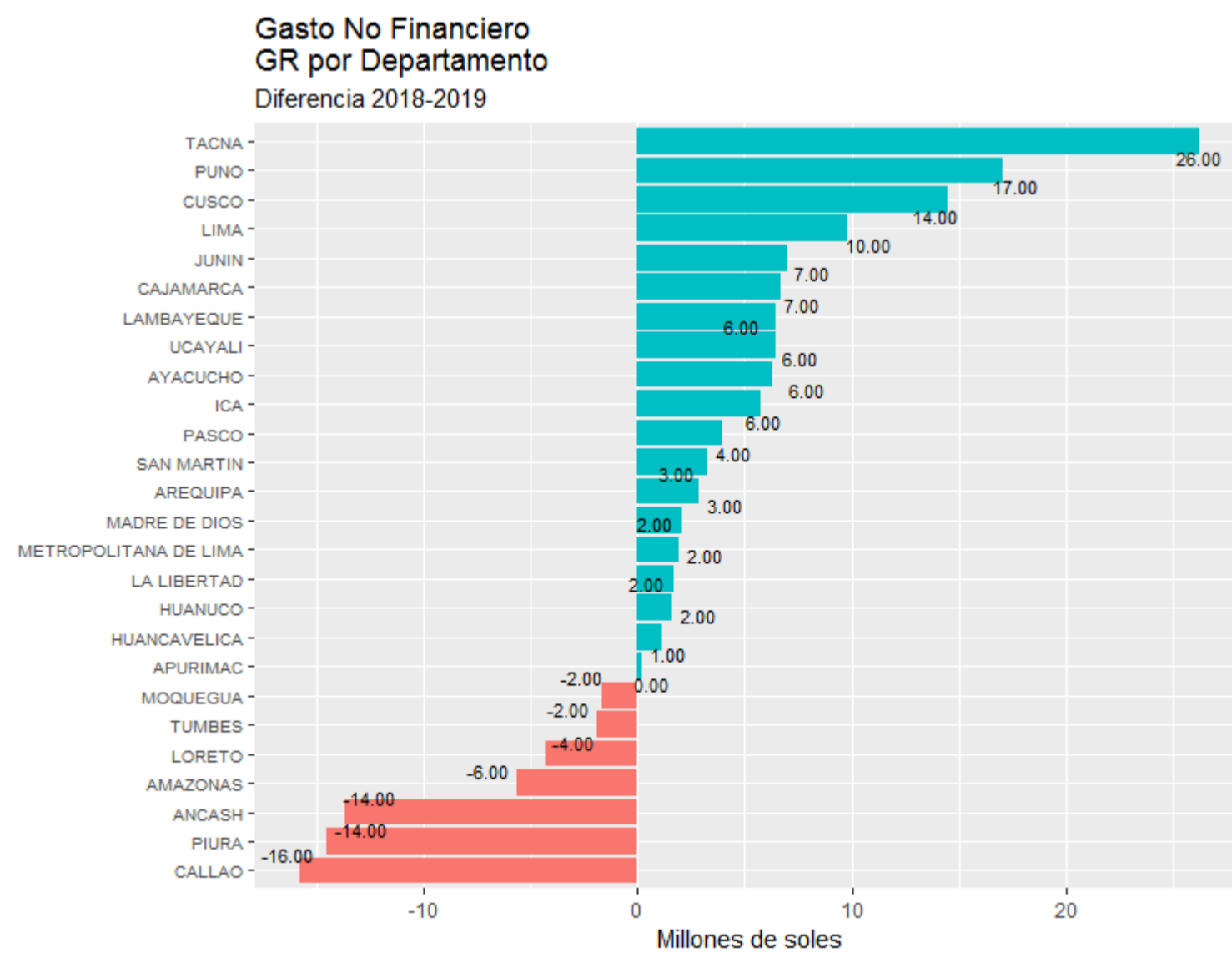
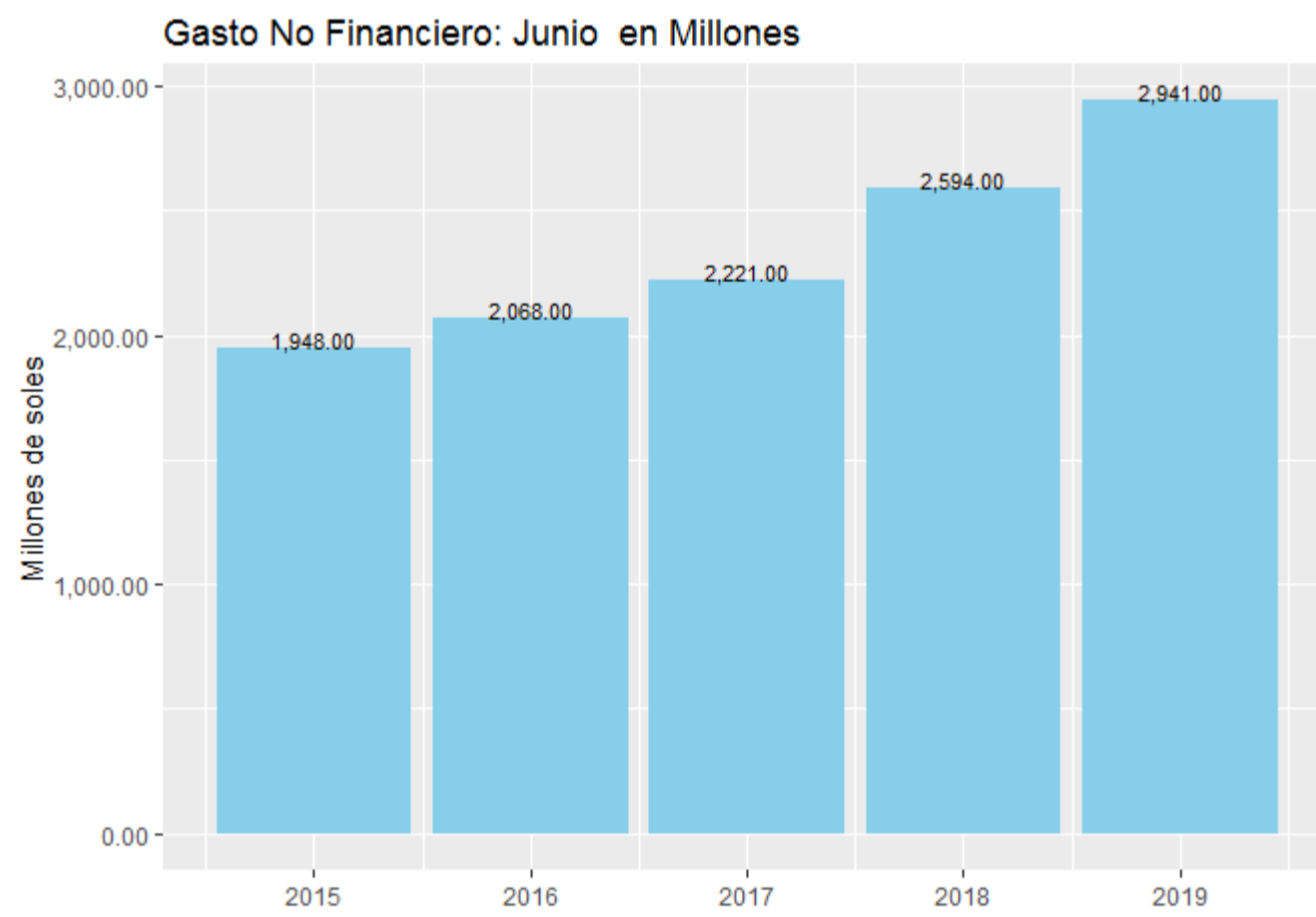

## // Gobiernos Locales

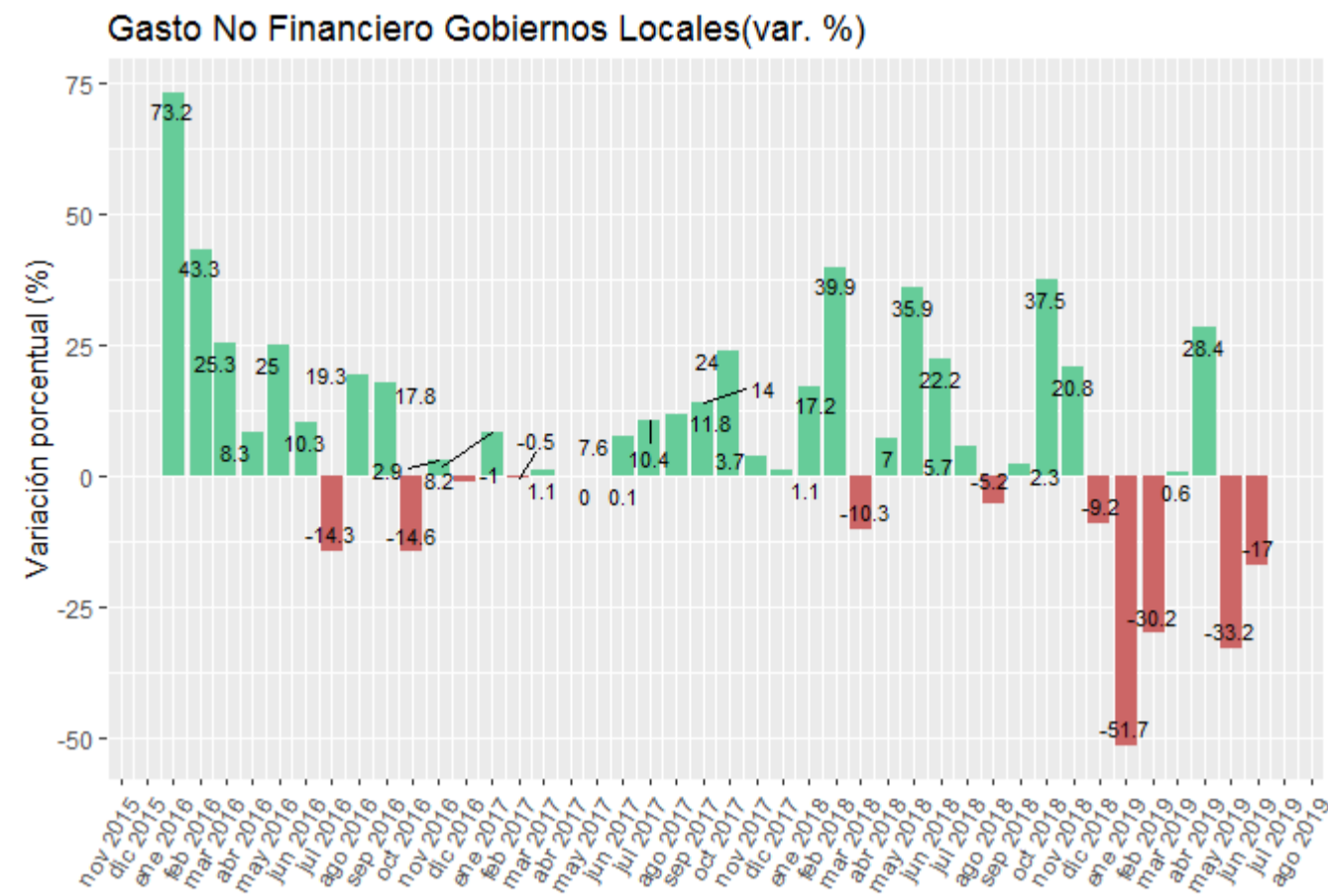

Los **Gobiernos Locales han caído en Junio en 17%**. Los Gobiernos Locales que más contribuyen a esta caída respecto al mismo mes en el 2018 se encuentran en las regiones de Cusco, Apurímac y San Martín.

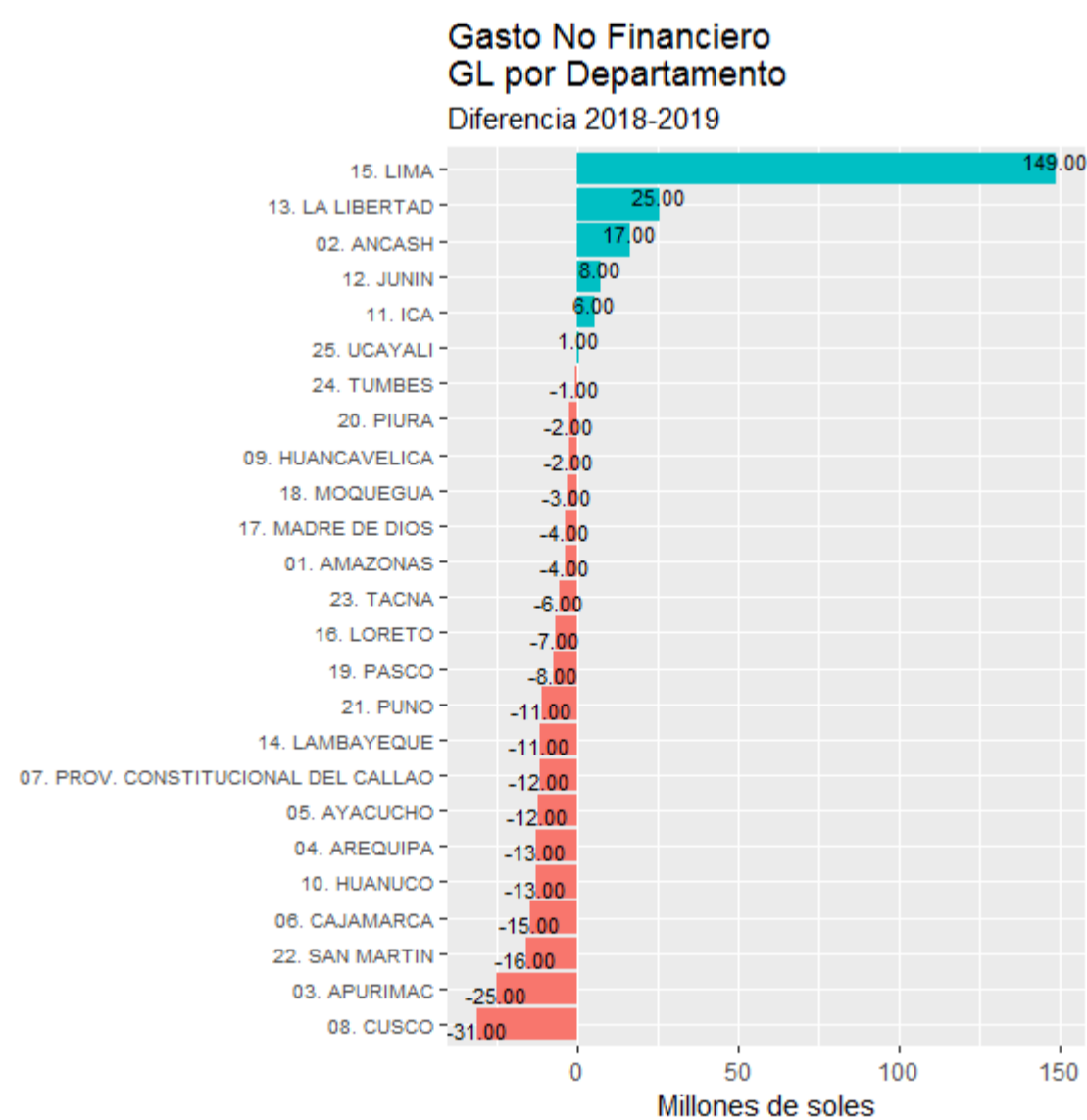
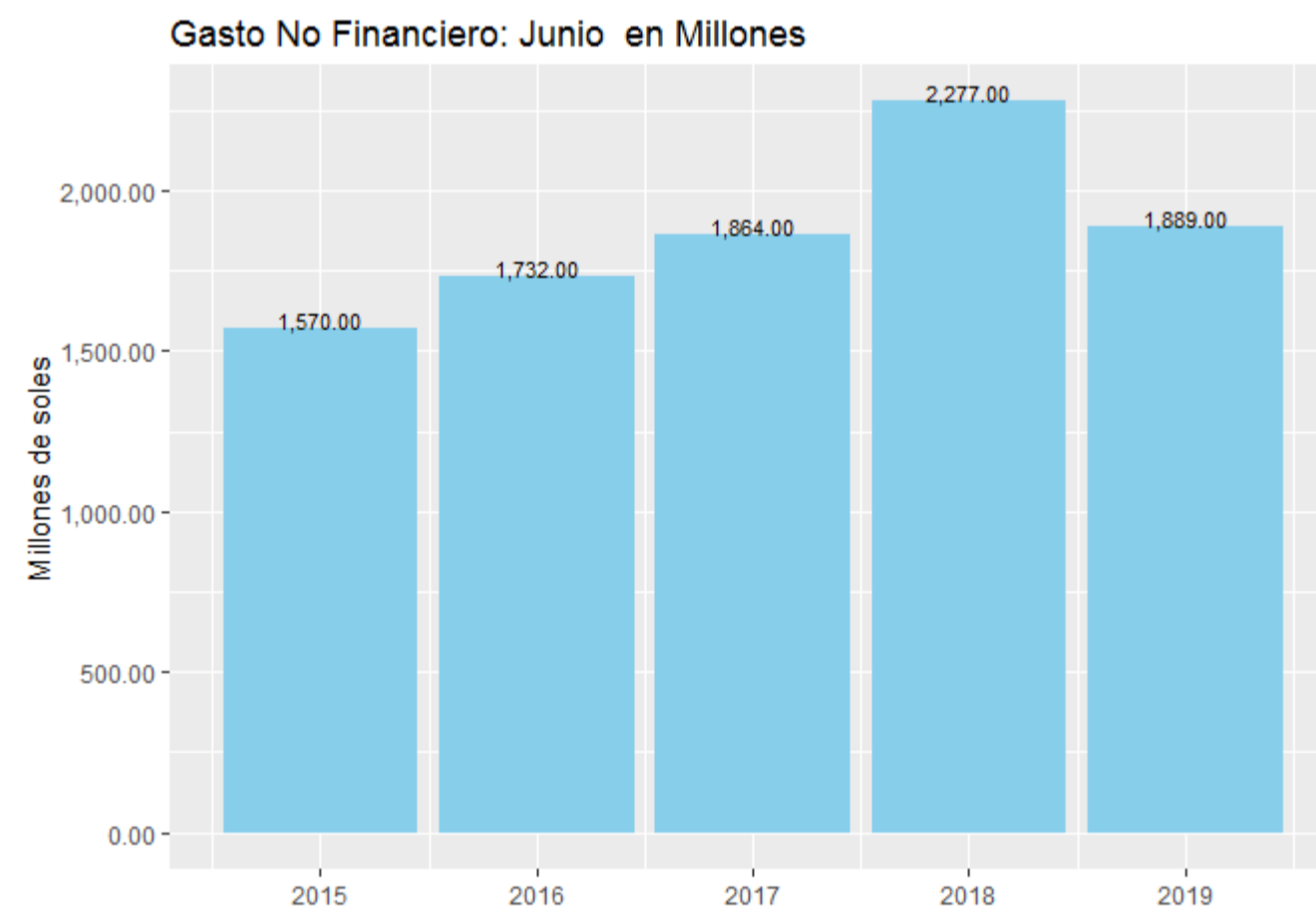

## / Avance % del PIM

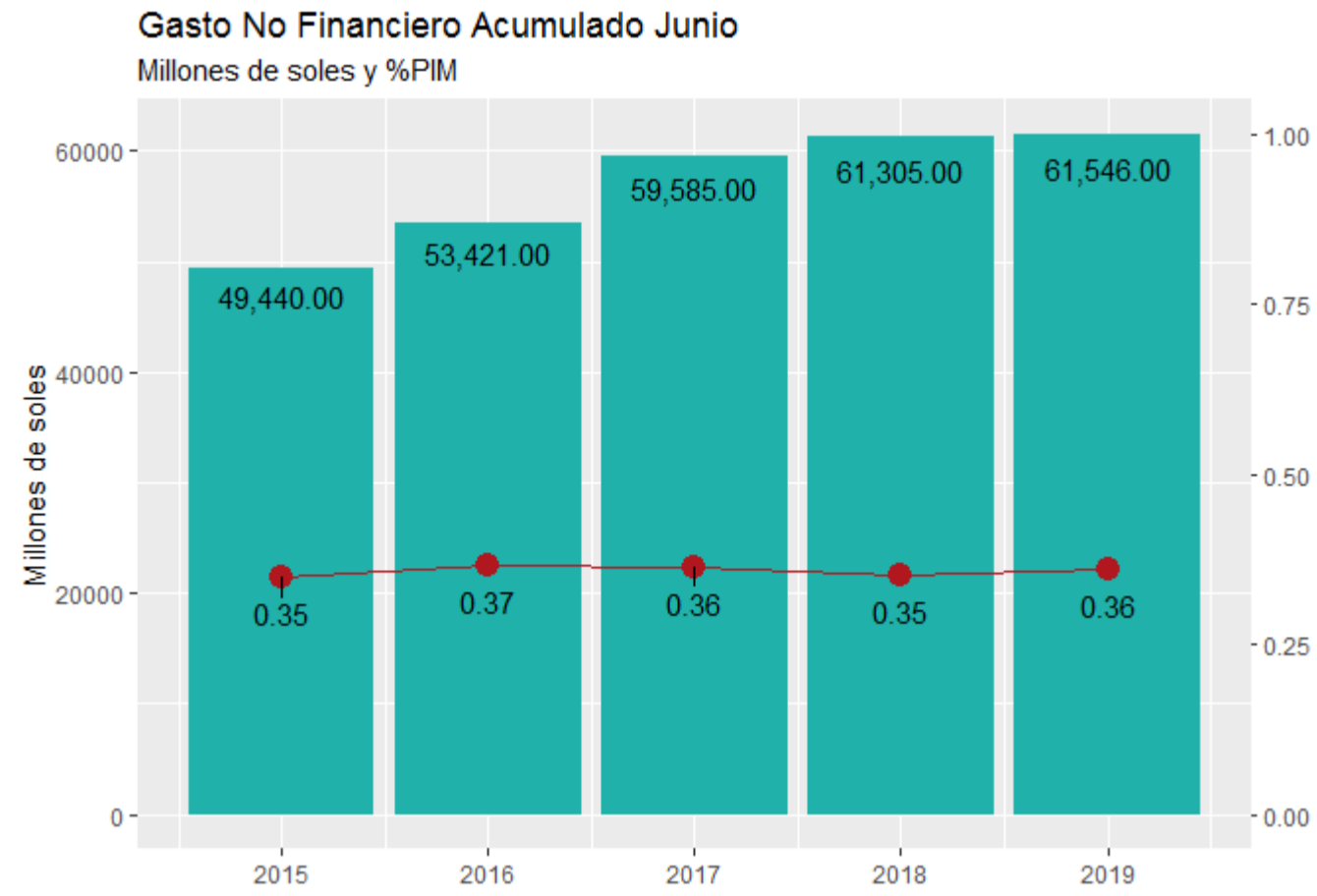

La tasa de ejecución a Junio se ha mantenido respecto del 2018, además el monto ejecutado acumulado es mayor en 241.00 millones de soles respecto al cierre de Junio. Las tasas de ejecución por nivel de gobierno, se observa que a Junio el GR (38.4%) supera al GN (36.7%) y a los GL(31.6%). Es preciso mencionar que en el caso de los Gobiernos Regionales, estos se ubican por encima de su tendencia histórica.

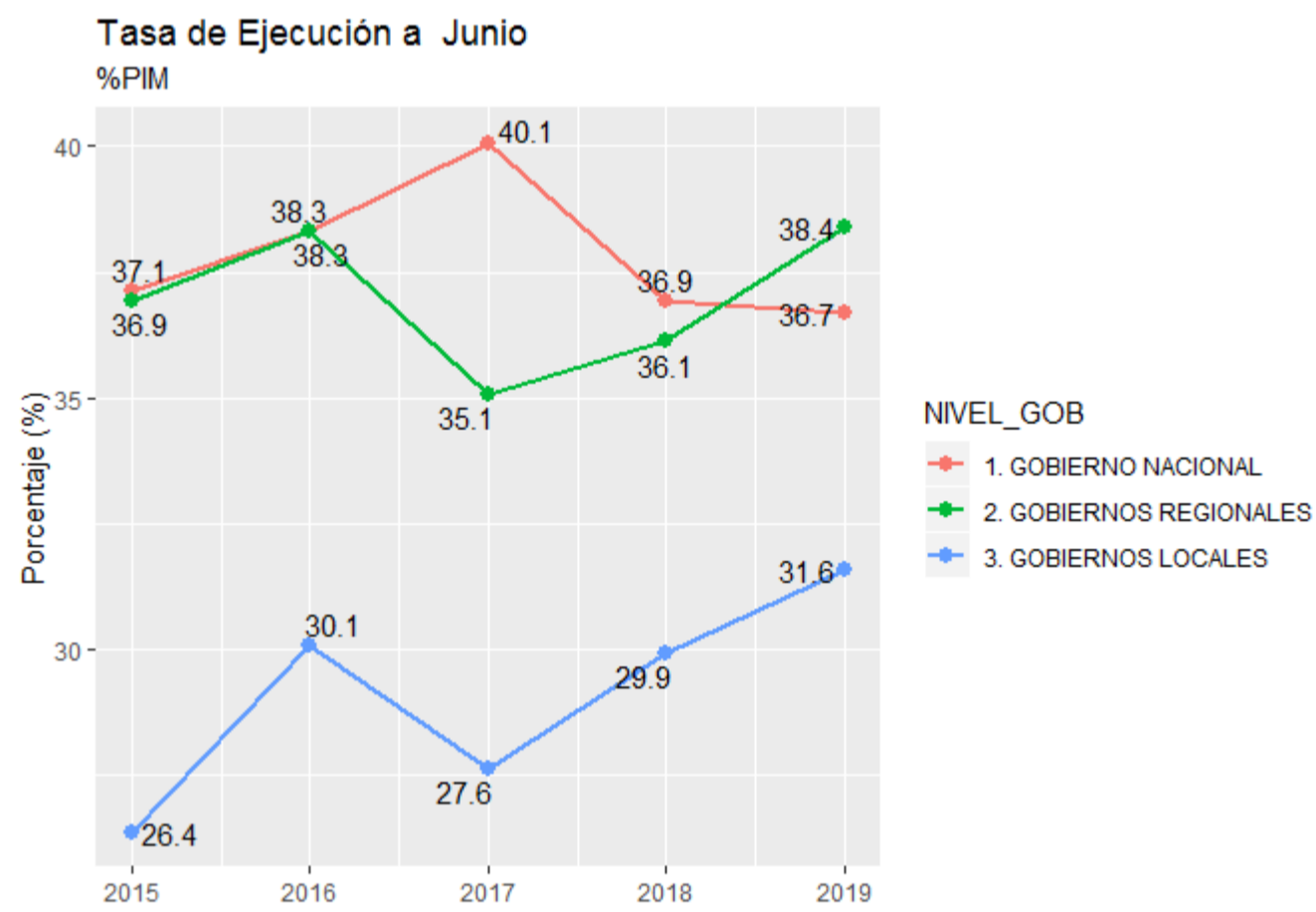

EL crecimiento del gasto acumulado a Junio es de 0.4%, este crecimiento se explica principalmente por el incremento del Gobierno Nacional y Regional. Mientras que, los Gobiernos Locales tienen una caída de 15.5% en relación al año pasado.

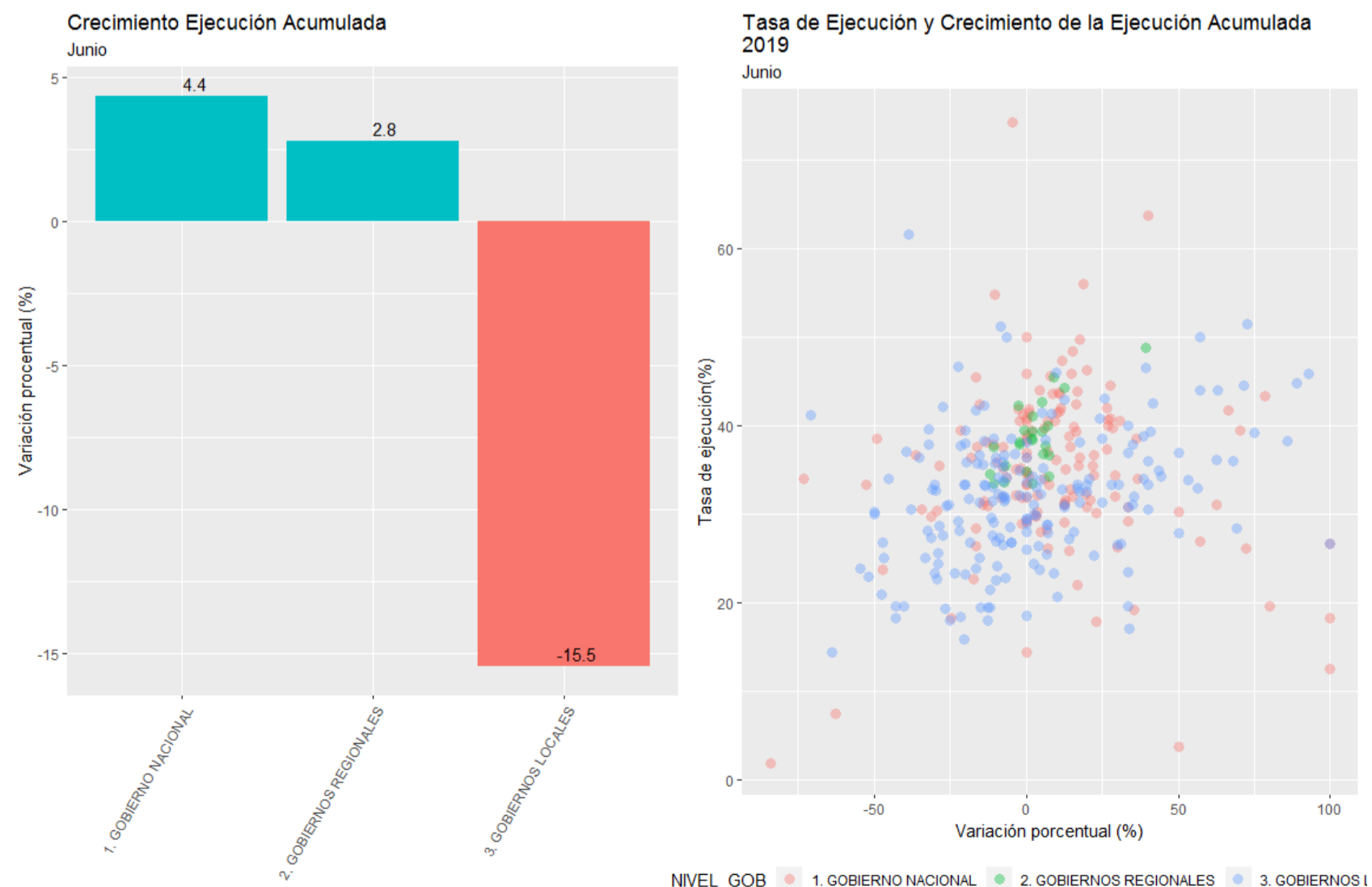

## // Gobierno Nacional

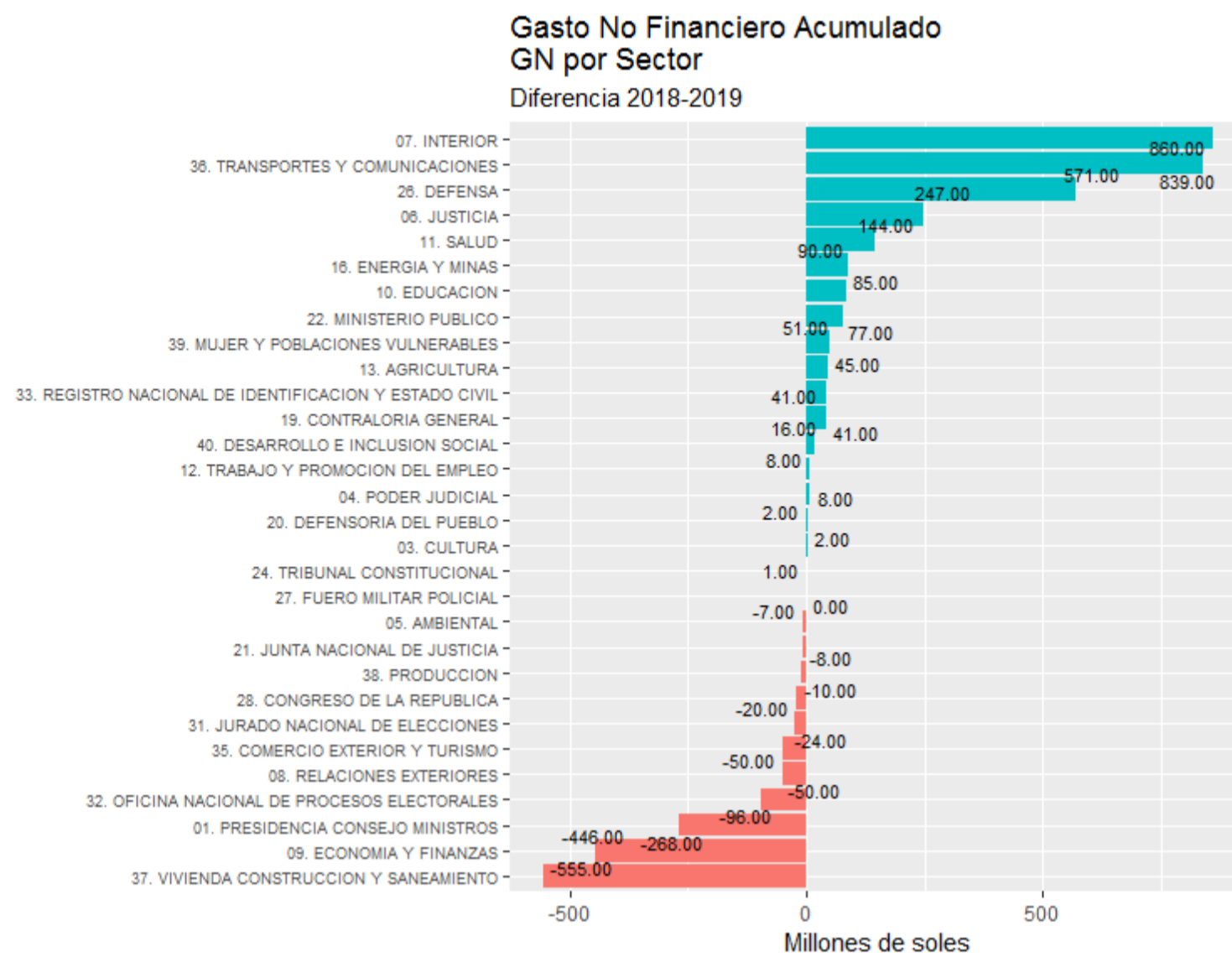

El **incremento de 4.4% del GN** se explica principalmente por el mayor gasto ejecutado y la alta tasa de ejecución respecto al PIM de los sectores: Interior, Defensa y Transportes y Comunicaciones.

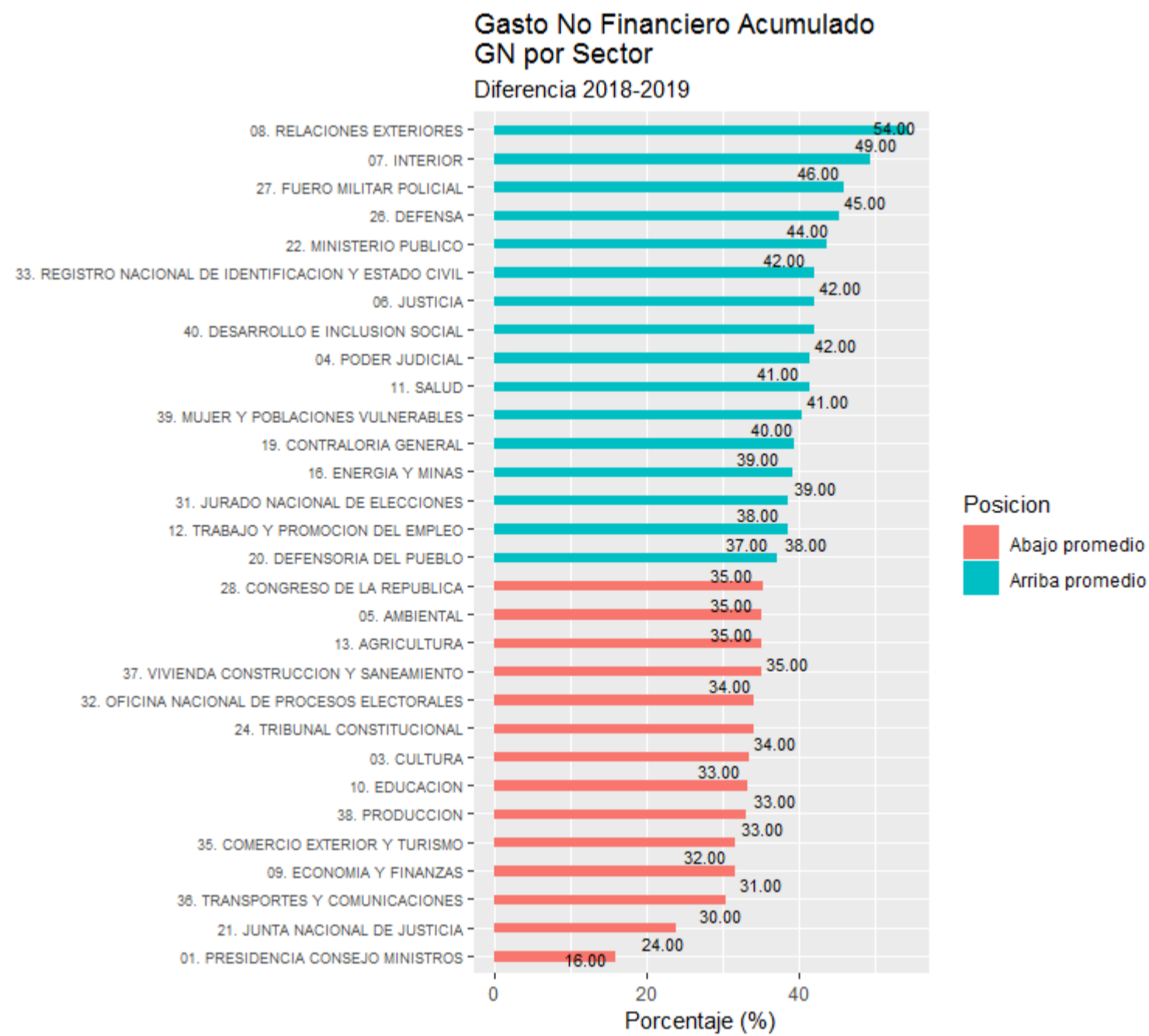

## // Gobierno Regional

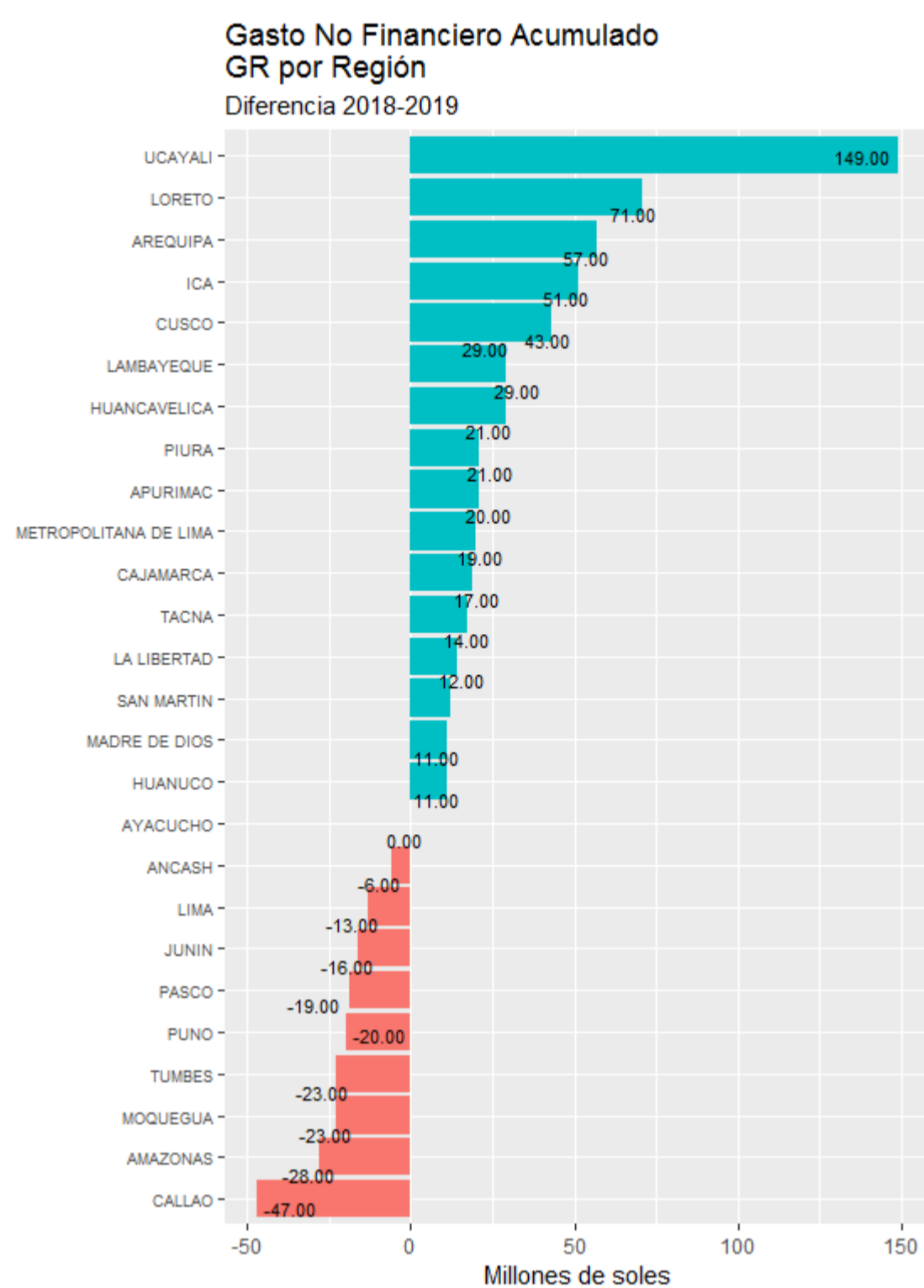

El **incremento de 2.8% del GR** se explica principalmente por el mayor gasto ejecutado y la tasa de ejecución respecto al PIM por encima del promedio de los GR para Ucayali, Loreto e Arequipa.

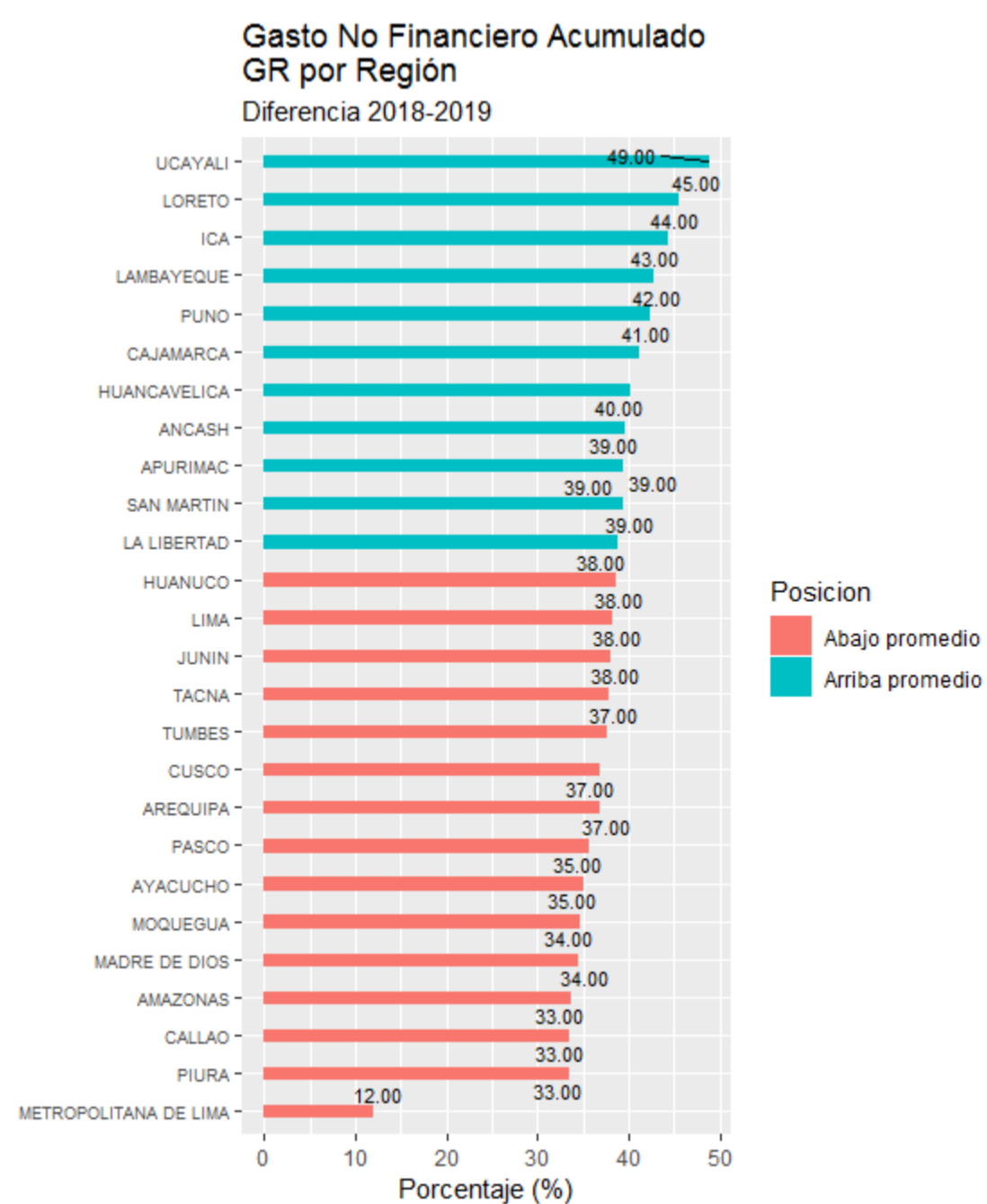

## // Gobiernos Locales

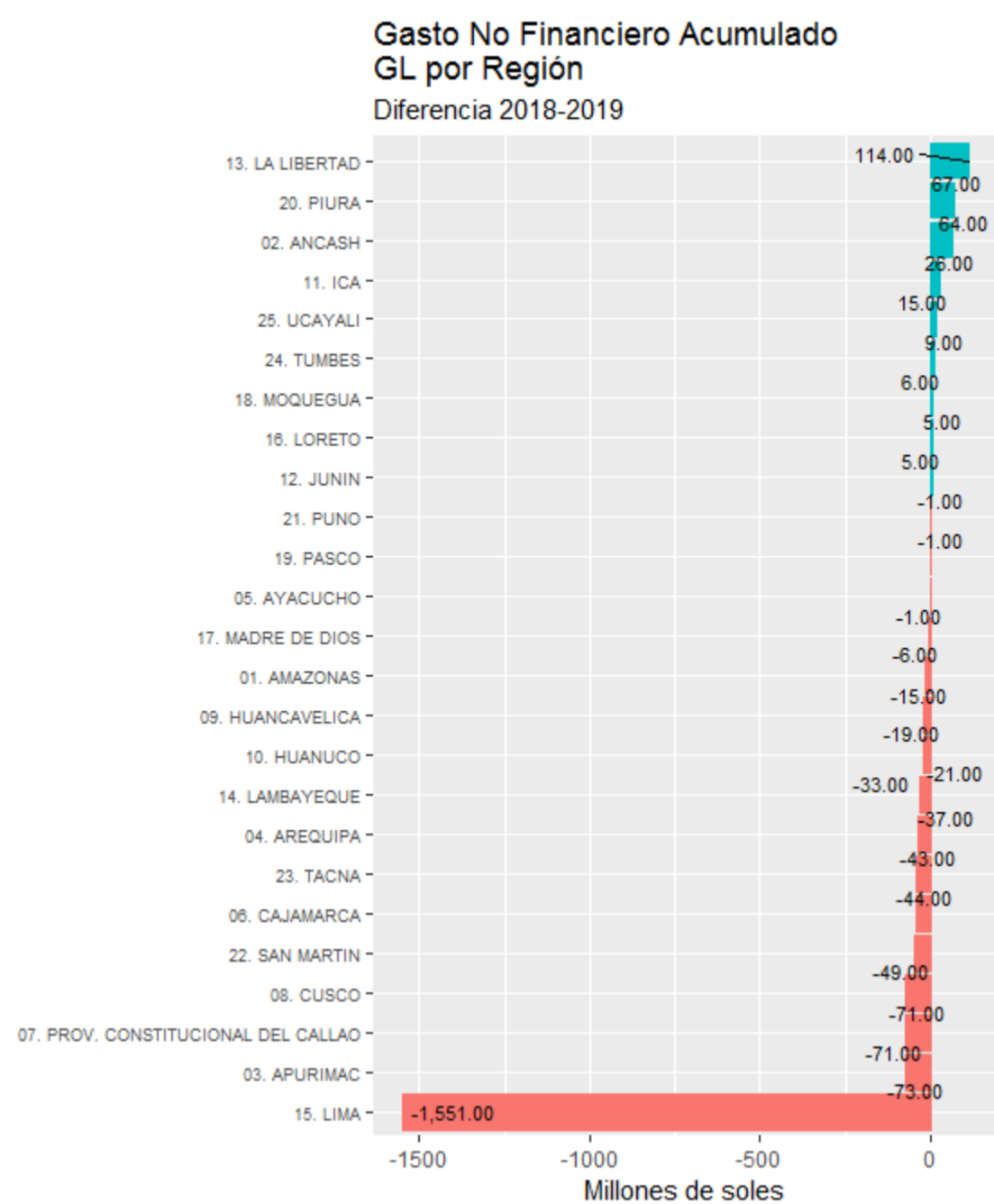

La caída de 15.5% de los GL se explica principalmente por el menor gasto ejecutado y la tasa de ejecución respecto al PIM por encima del promedio de los GL en la regiones de Lima, Apurímac y Callao.

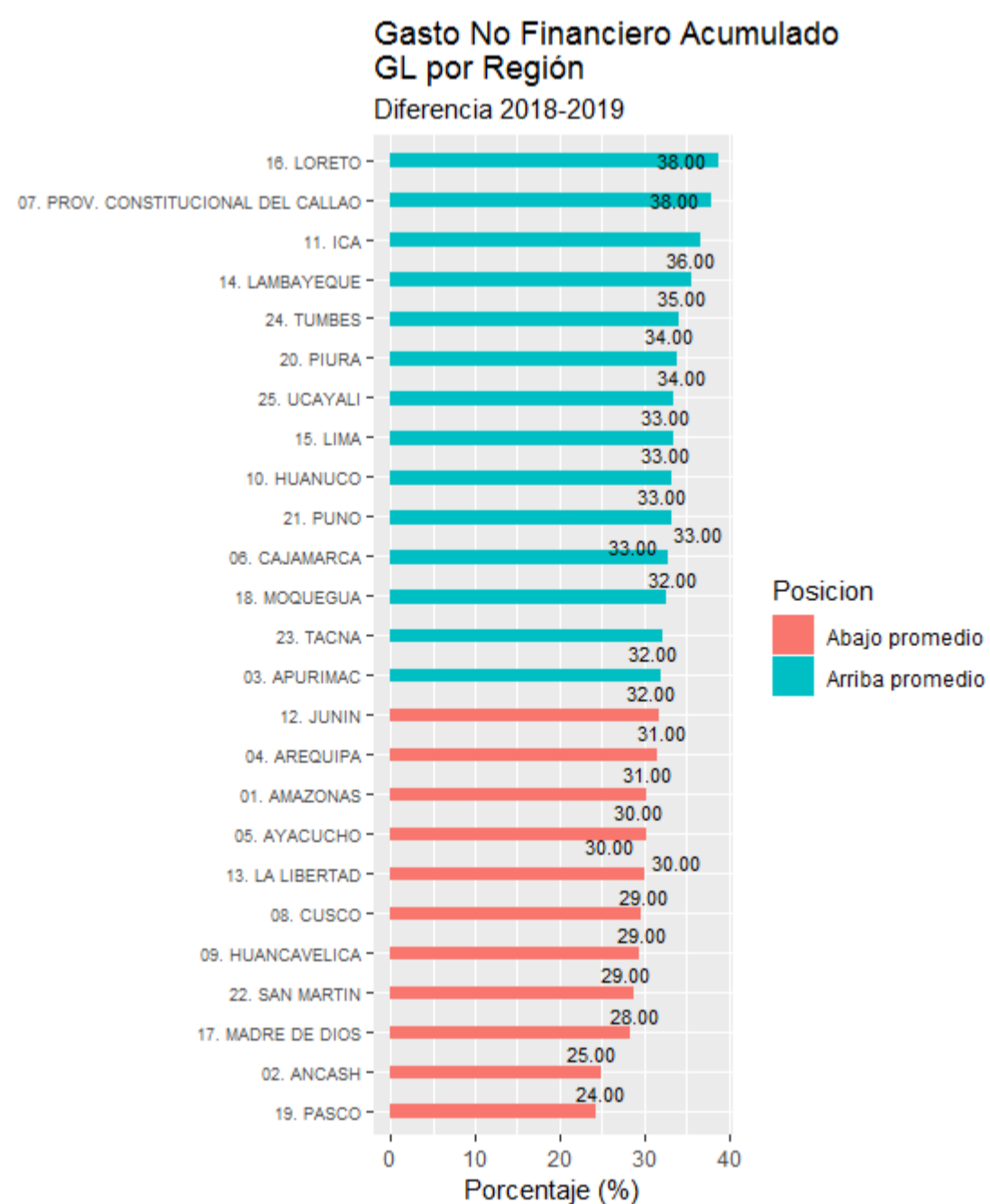



## // Opinión

Te invitamos a completar la siguiente encuesta ([ir a encuesta](#)) para que nos ayudes en la mejora de los reportes.

## / Anexos

### // Anexo 01

Cuadro General - Gasto Financiero

NIVEL DE GOBIERNO	Mes de Marzo		Diferencia/Variación(%)	
	2018	2019	Diferencia	Variación
1. GOBIERNO NACIONAL	6709	6971	262	3.9
2. GOBIERNOS REGIONALES	2594	2941	347	13.4
3. GOBIERNOS LOCALES	2277	1889	-388	-17.0
<b>TOTAL GNF</b>	<b>11580</b>	<b>11801</b>	<b>221</b>	<b>1.9</b>
1. GOBIERNO NACIONAL	5390	5337	-53	-1.0
2. GOBIERNOS REGIONALES	2114	2373	259	12.3
3. GOBIERNOS LOCALES	946	920	-26	-2.7
<b>GASTO CORRIENTE</b>	<b>8450</b>	<b>8630</b>	<b>180</b>	<b>2.1</b>
1. GOBIERNO NACIONAL	1319	1634	315	23.9
2. GOBIERNOS REGIONALES	480	568	88	18.3
3. GOBIERNOS LOCALES	1331	969	-362	-27.2
<b>GASTO CAPITAL</b>	<b>3130</b>	<b>3171</b>	<b>41</b>	<b>1.3</b>

## // Anexo 02

Cuadro Acumulado - Gasto Financiero

NIVEL DE GOBIERNO	Año		Diferencia/Variación		Avance % PIM	
	2018	2019	Diferencia	Variación	2018	2019
1. GOBIERNO NACIONAL	36580	38172	1592	4.4	36.9	36.7
2. GOBIERNOS REGIONALES	13541	13919	378	2.8	36.1	38.4
3. GOBIERNOS LOCALES	11184	9454	-1730	-15.5	29.9	31.6
<b>TOTAL GNF</b>	<b>61305</b>	<b>61545</b>	<b>240</b>	<b>0.4</b>	<b>35.2</b>	<b>36.2</b>
1. GOBIERNO NACIONAL	29911	31923	2012	6.7	41.3	42.1
2. GOBIERNOS REGIONALES	11317	11809	492	4.3	43.7	45.7
3. GOBIERNOS LOCALES	5571	5096	-475	-8.5	39.7	39.3
<b>GASTO CORRIENTE</b>	<b>46799</b>	<b>48828</b>	<b>2029</b>	<b>4.3</b>	<b>41.7</b>	<b>42.6</b>
1. GOBIERNO NACIONAL	6669	6249	-420	-6.3	25.0	22.2
2. GOBIERNOS REGIONALES	2223	2111	-112	-5.0	19.1	20.3
3. GOBIERNOS LOCALES	5613	4358	-1255	-22.4	24.0	25.7
<b>GASTO CAPITAL</b>	<b>14505</b>	<b>12718</b>	<b>-1787</b>	<b>-12.3</b>	<b>23.5</b>	<b>22.9</b>

## // Anexo 03

Gasto Corriente - Nivel de Genérica

NIVEL DE GOBIERNO	Año		Diferencia/Variacion		Avance % PIM	
	2018	2019	Diferencia	Variacion	2018	2019
1. PERSONAL Y OBLIGACIONES SOCIALES	21159	21860	701	3.0	47.0	45.0
2. PENSIONES Y OTRAS PRESTACIONES SOCIALES	5828	5850	22	0.0	45.0	44.0
3. BIENES Y SERVICIOS	14359	14617	258	2.0	36.0	37.0
4. DONACIONES Y TRANSFERENCIAS	2251	1914	-337	-15.0	43.0	49.0
5. OTROS GASTOS	3203	4587	1384	43.0	39.0	56.0
<b>GASTO CORRIENTE</b>	<b>46799</b>	<b>48828</b>	<b>2029</b>	<b>4.3</b>	<b>41.7</b>	<b>42.6</b>
1. GOBIERNO NACIONAL	29911	31923	2012	6.7	41.3	42.1
2. GOBIERNOS REGIONALES	11317	11809	492	4.3	43.7	45.7
3. GOBIERNOS LOCALES	5571	5096	-475	-8.5	39.7	39.3