

Reporte Seguimiento del Presupuesto

Dirección General de Presupuesto Público

al mes de Abril 2019

/Desempeño del Gasto

Gasto No Financiero (var. %)

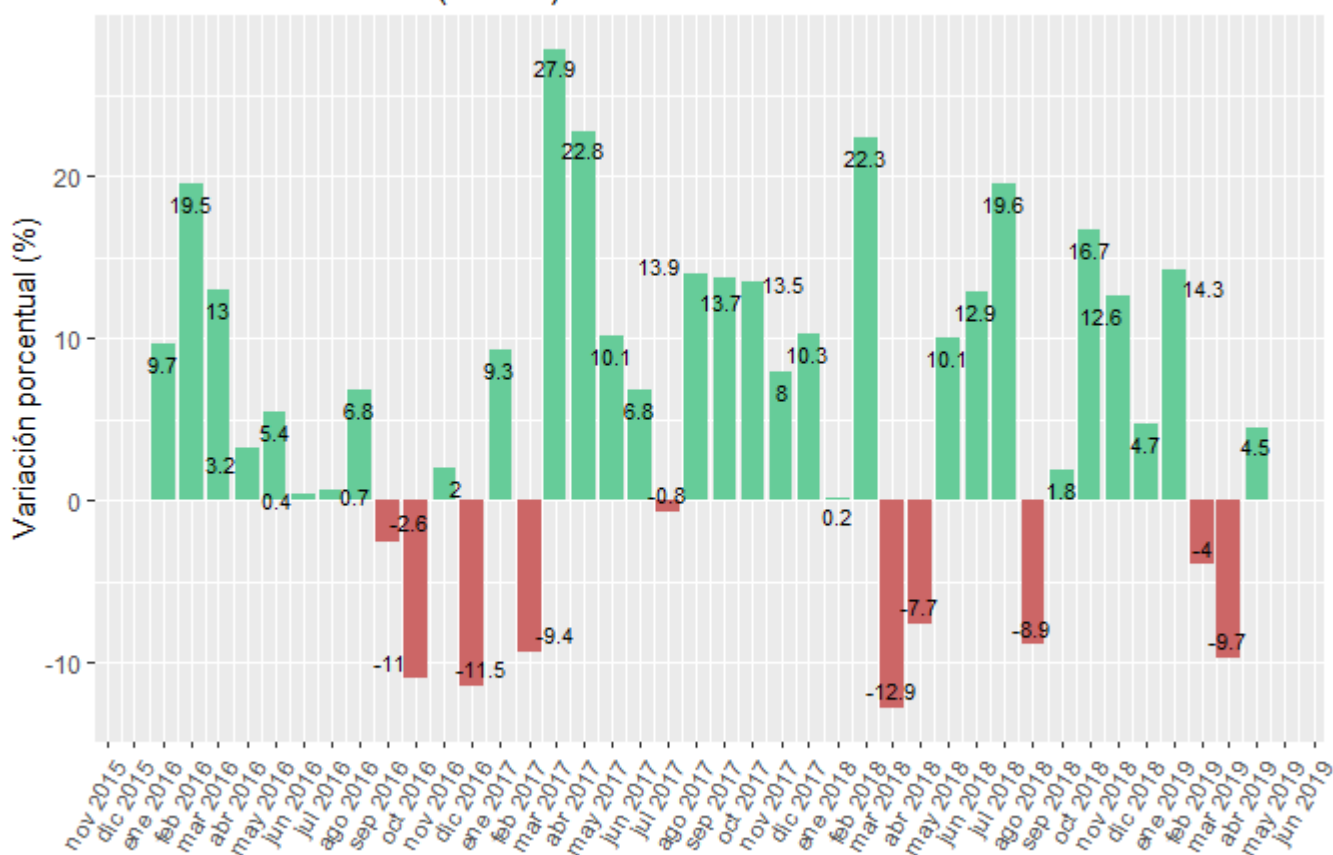

El Gasto no Financiero (GNF), en Abril del 2019, fue 4.5% respecto a su similar mes del año 2018, lo que representa un aumento respecto a la variación del mes anterior. La diferencia es de 476 Millones de soles, además con 10997 millones de soles se alcanza el máximo monto de los últimos 2 años.

Gasto No Financiero: Abril en Millones

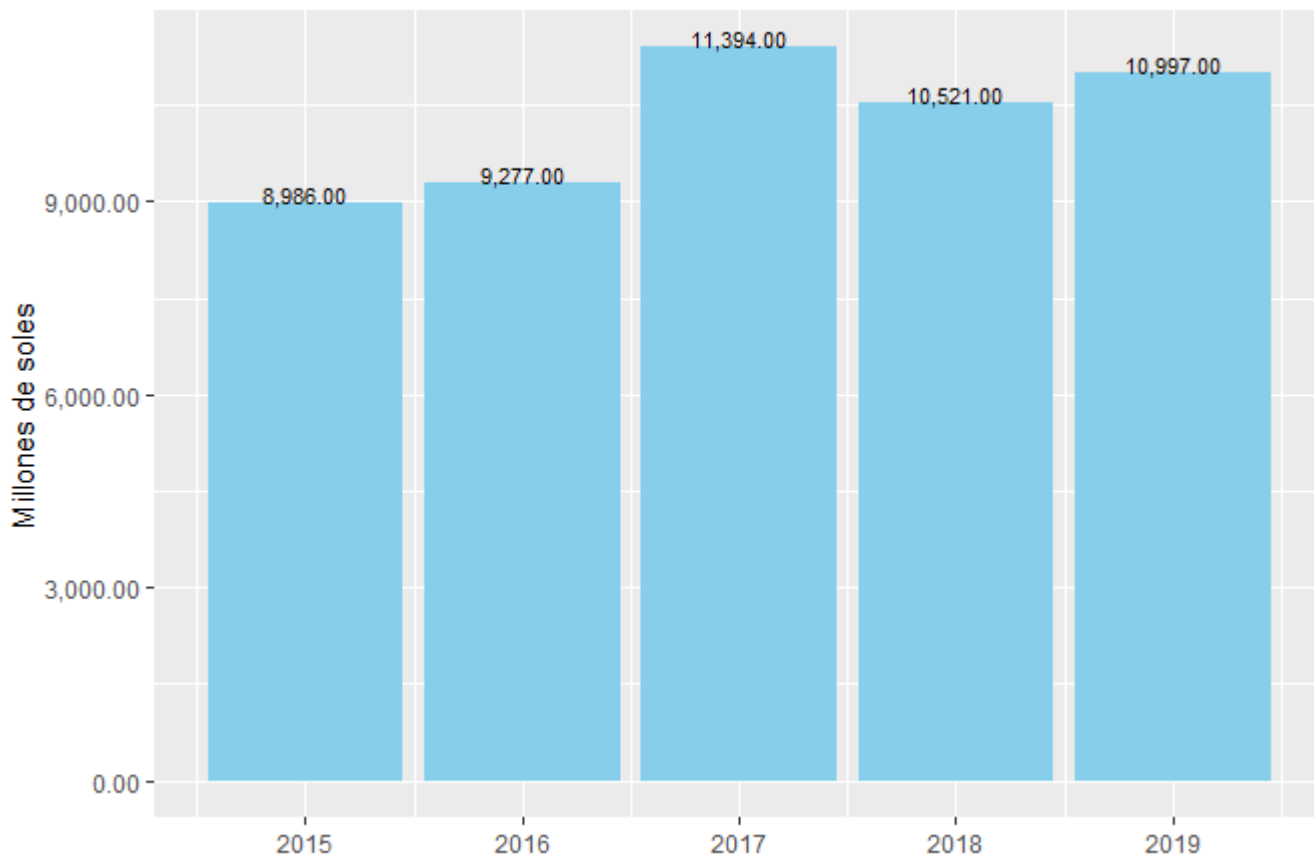

//Gobierno Nacional

Gasto No Financiero Gobierno Nacional (var. %)

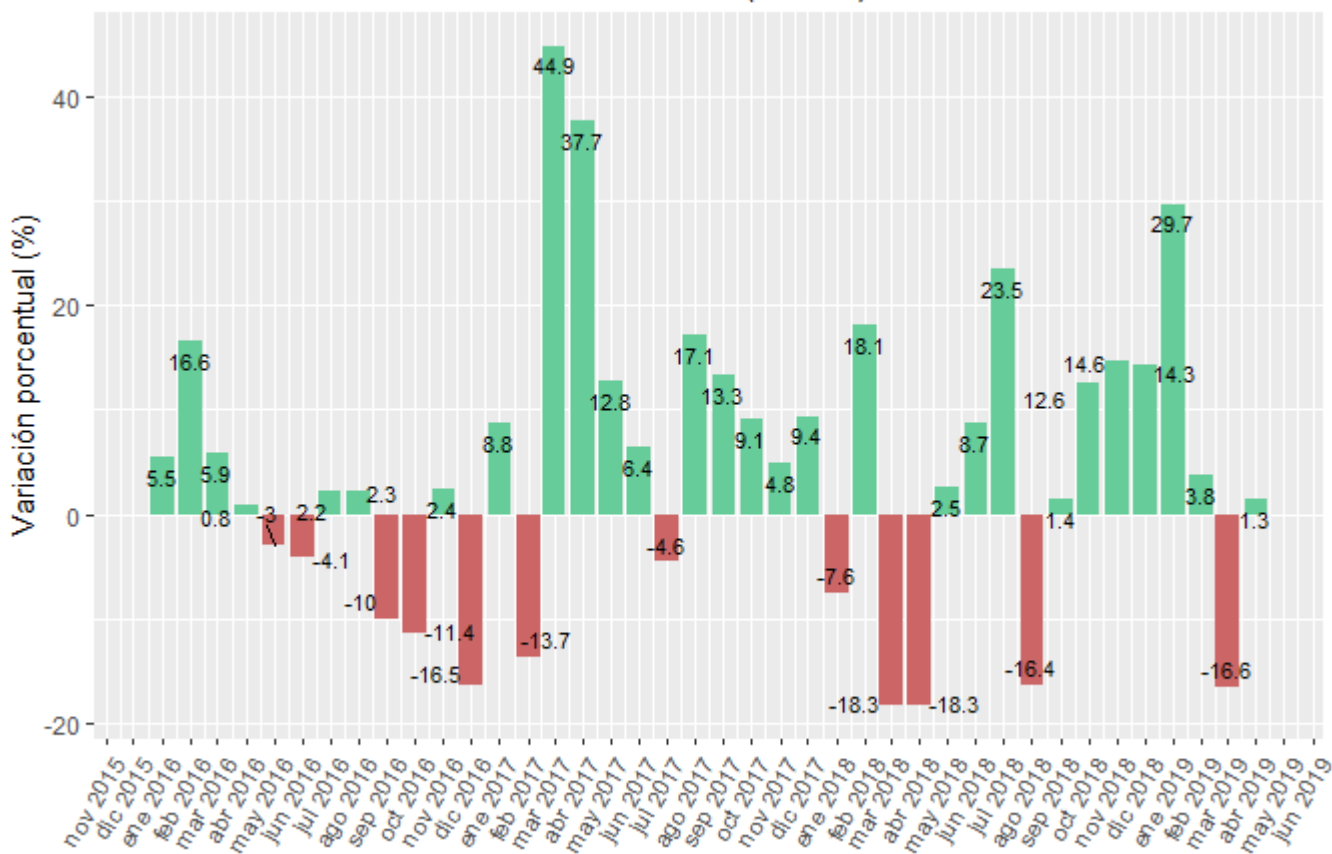

Por su parte el Gobierno Nacional, ha crecido por debajo del crecimiento global llegando a 1.3% respecto al mismo mes en el año 2018. Los sectores que explican la caída del GN son Vivienda, Economía y Finanzas y PCM. Mientras que sectores como Transportes y Comunicaciones, Justicia e Interior han gastado más que en el mismo mes en el año 2018.

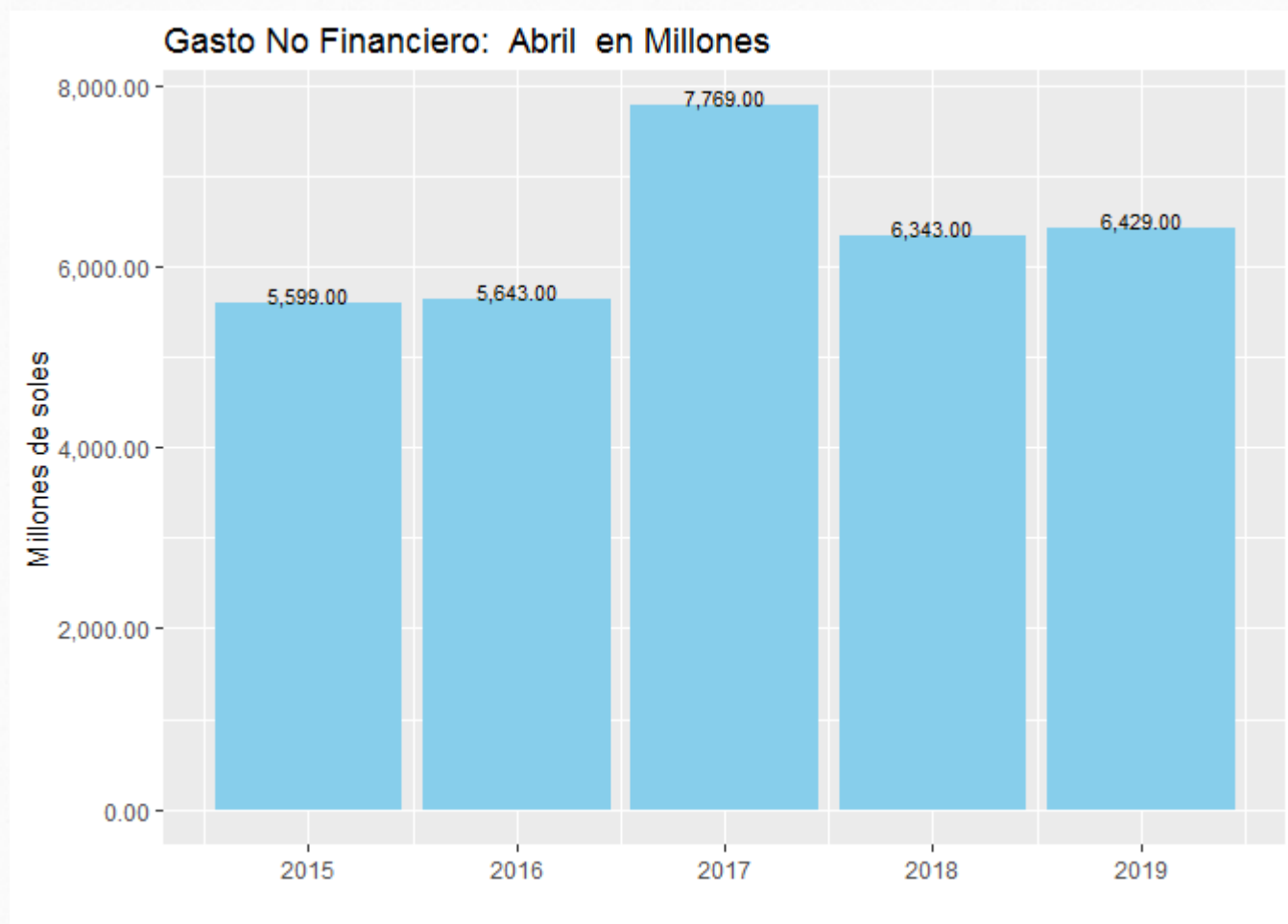

Gasto No Financiero Gobierno Nacional por sector

Diferencia 2018-2019

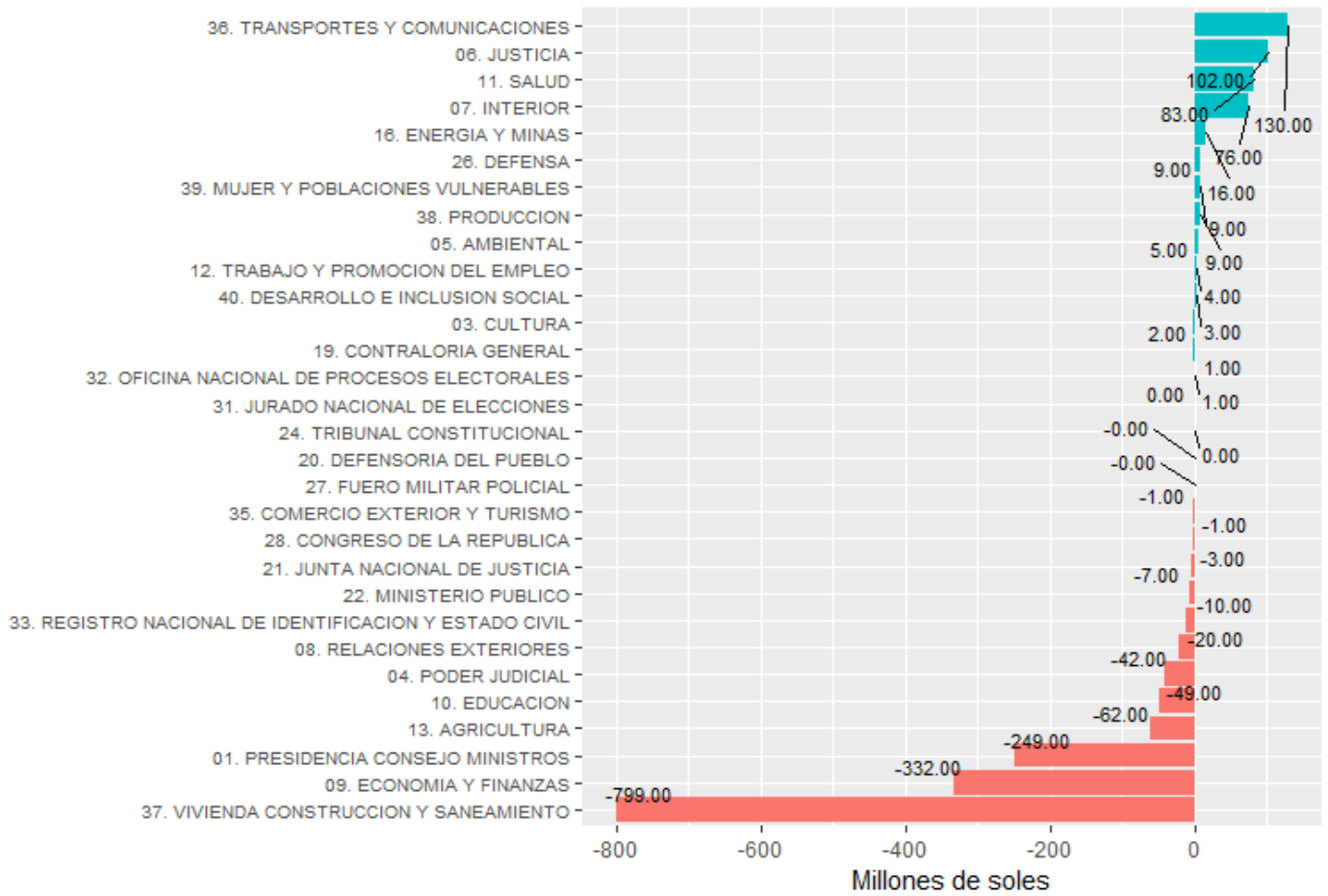

//Gobierno Regional

Gasto No Financiero Gobierno Regional (var. %)

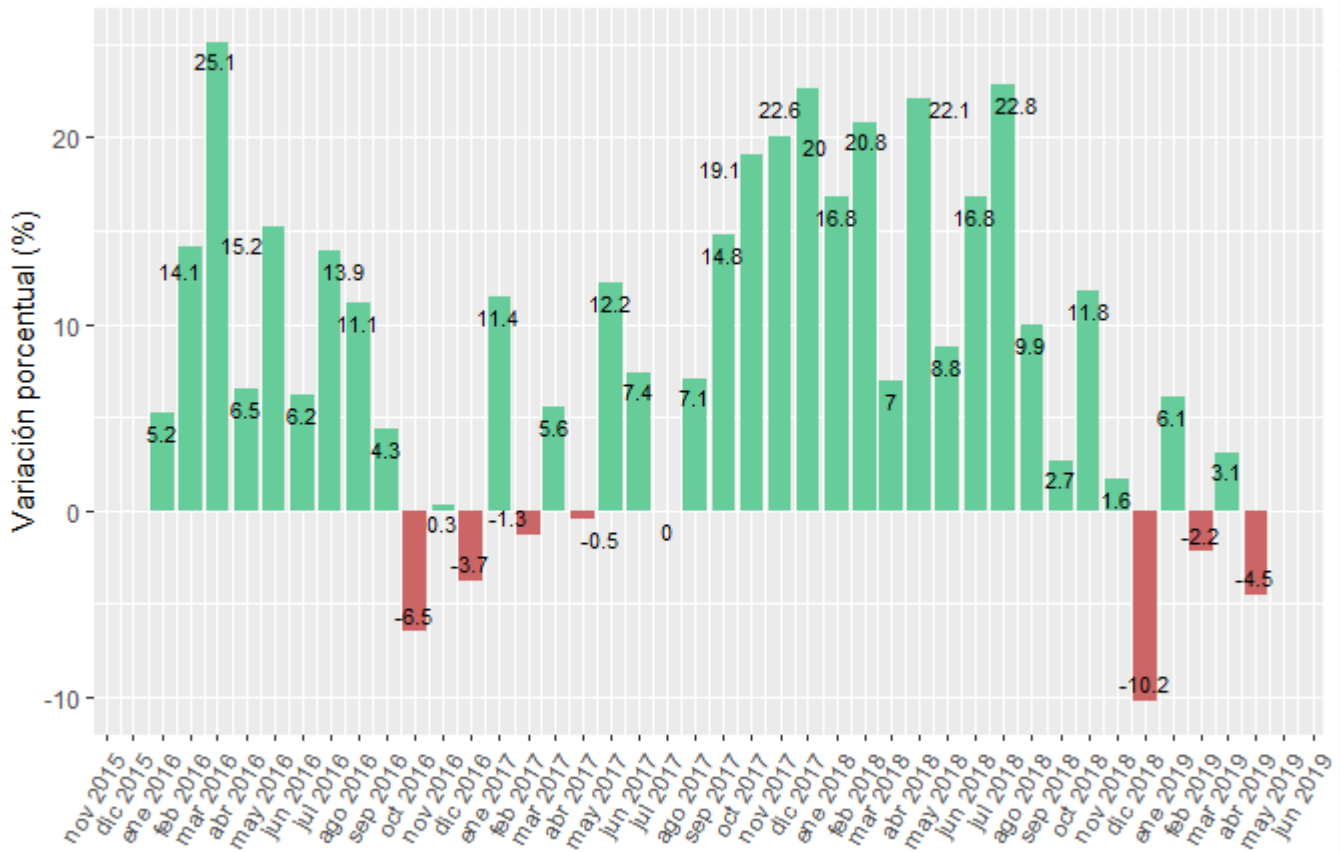

En el Gobierno Regional, Abril ha experimentado una caída en 4.5%, considerado el más bajo de los últimos 5 años. Las regiones que explican esta caída son Callao, Piura y Ancash. Por otro lado, las regiones que incrementan en mayor proporción son: Tacna, Puno y Cusco.

Gasto No Financiero: Abril en Millones

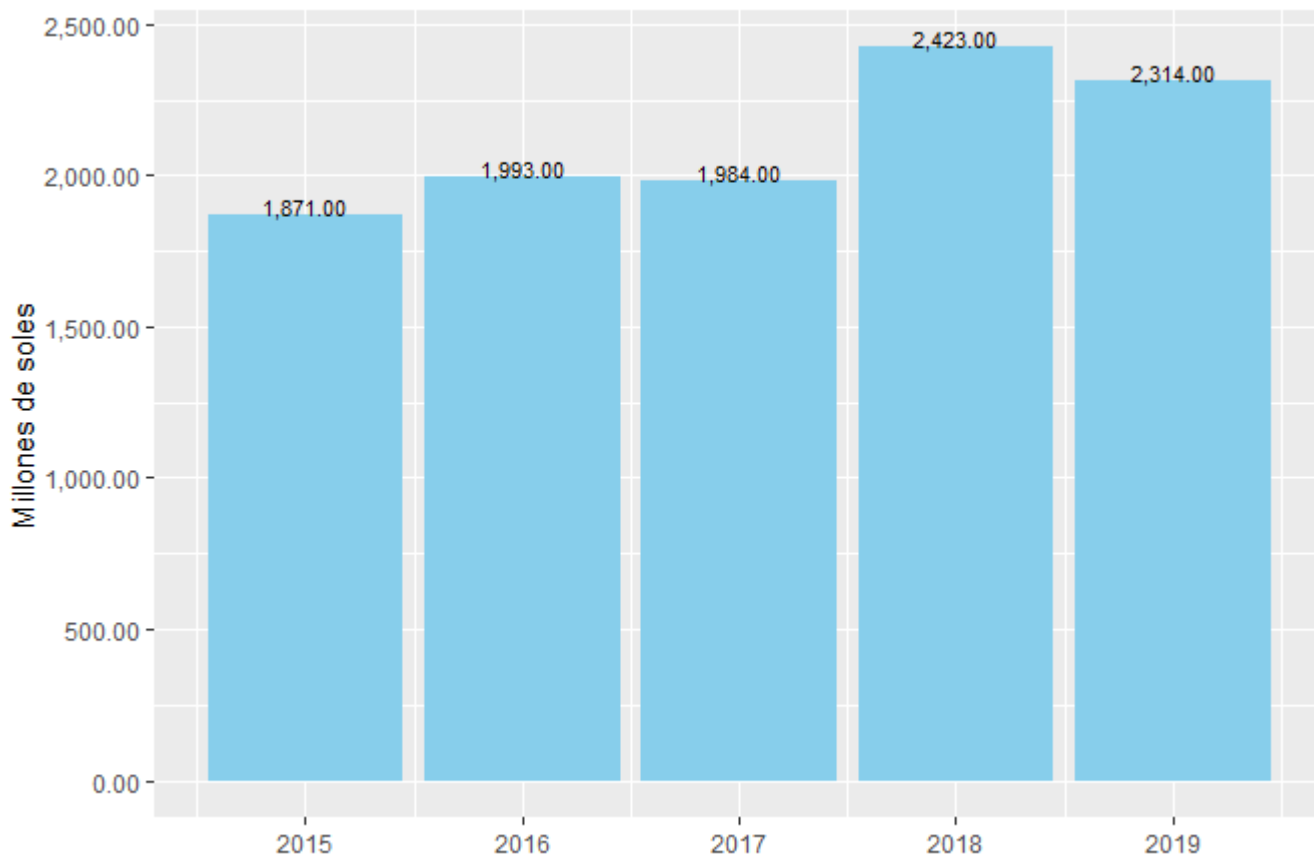

Gasto No Financiero GR por Departamento

Diferencia 2018-2019

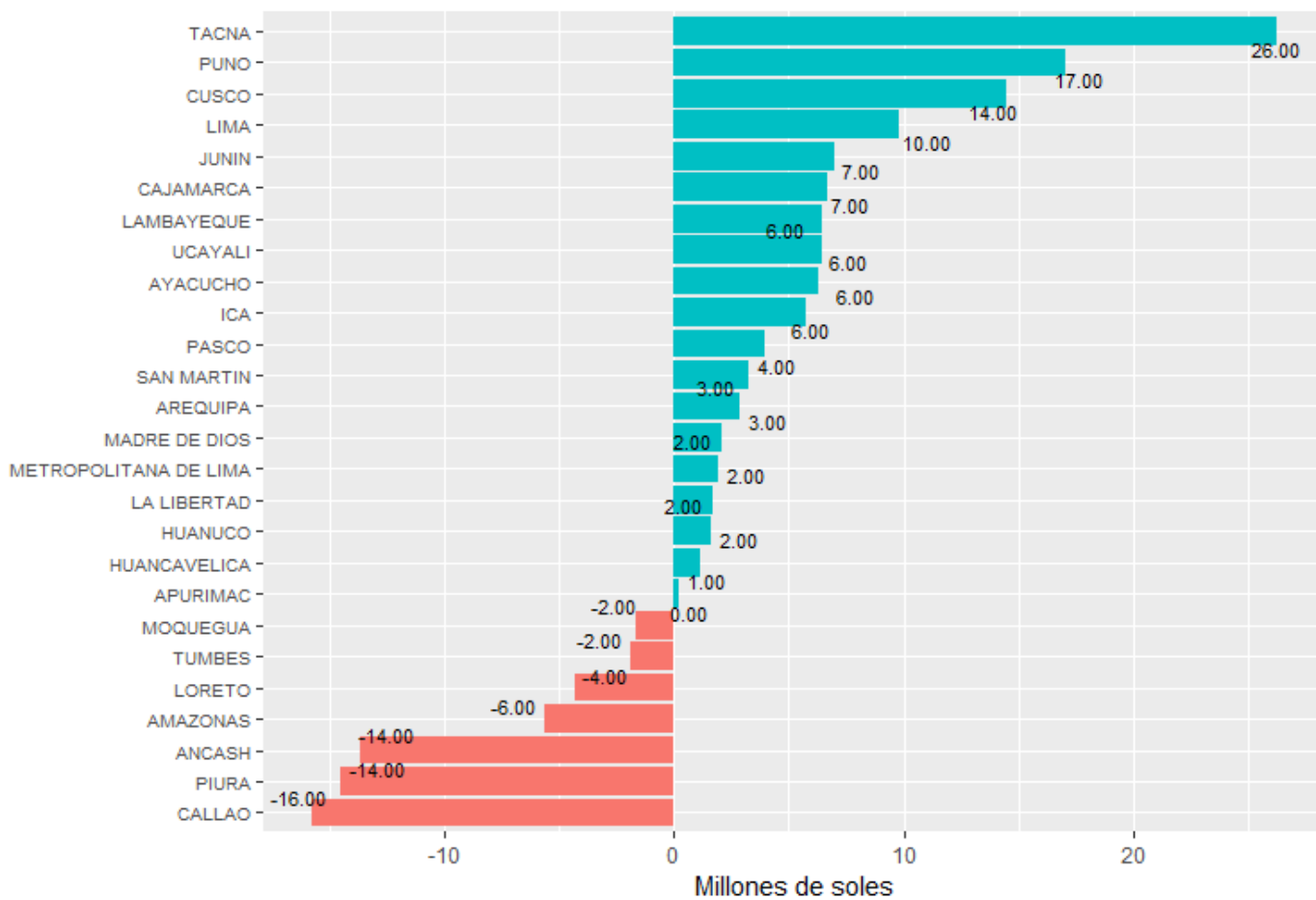

//Gobiernos Locales

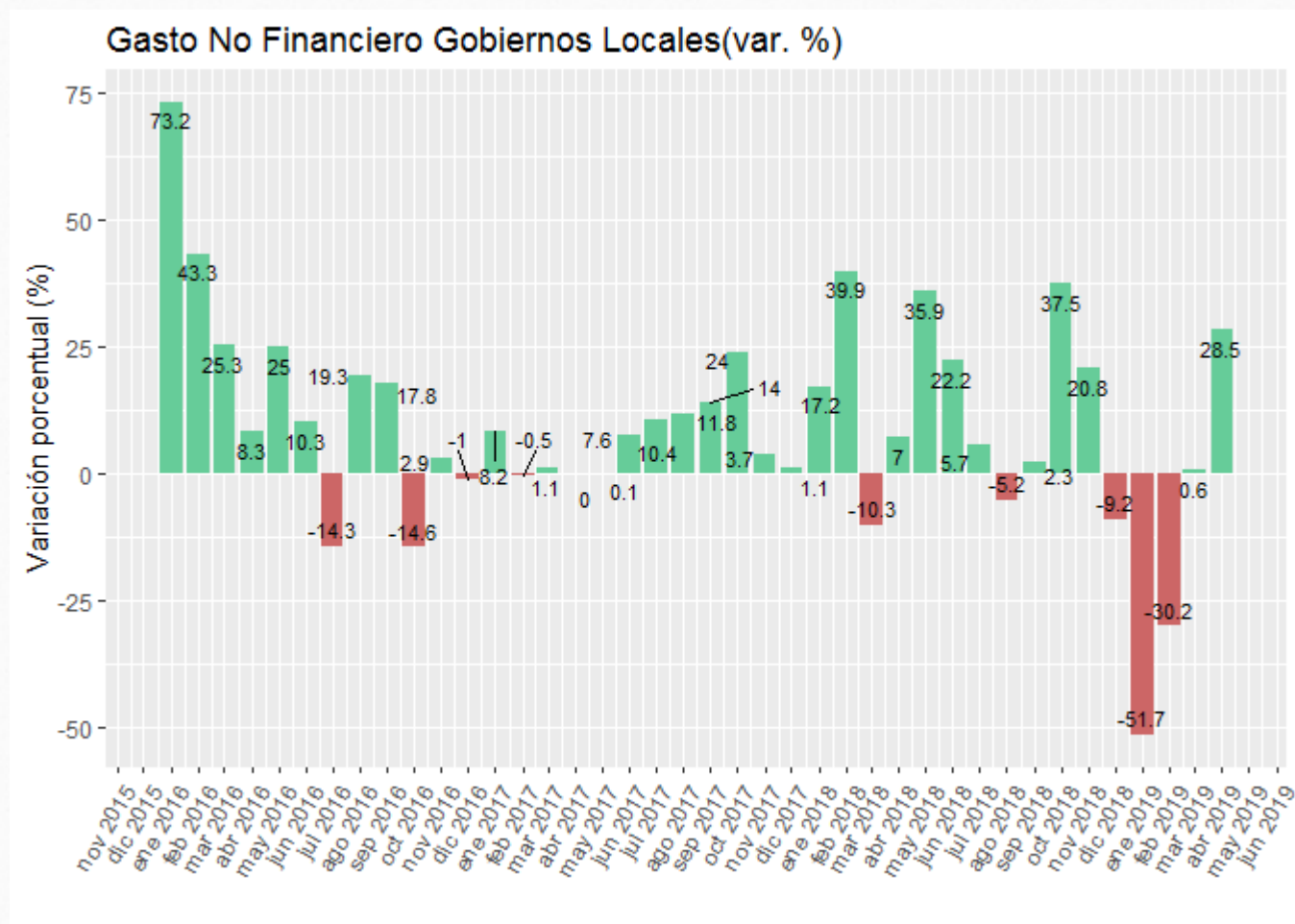

Los Gobiernos Locales han aumentado en Abril en 28.5%. Los Gobiernos Locales que más contribuyen a este crecimiento respecto al mismo mes en el 2018 se encuentran en las regiones de Lima, La Libertad y Ancash.

Gasto No Financiero: Abril en Millones

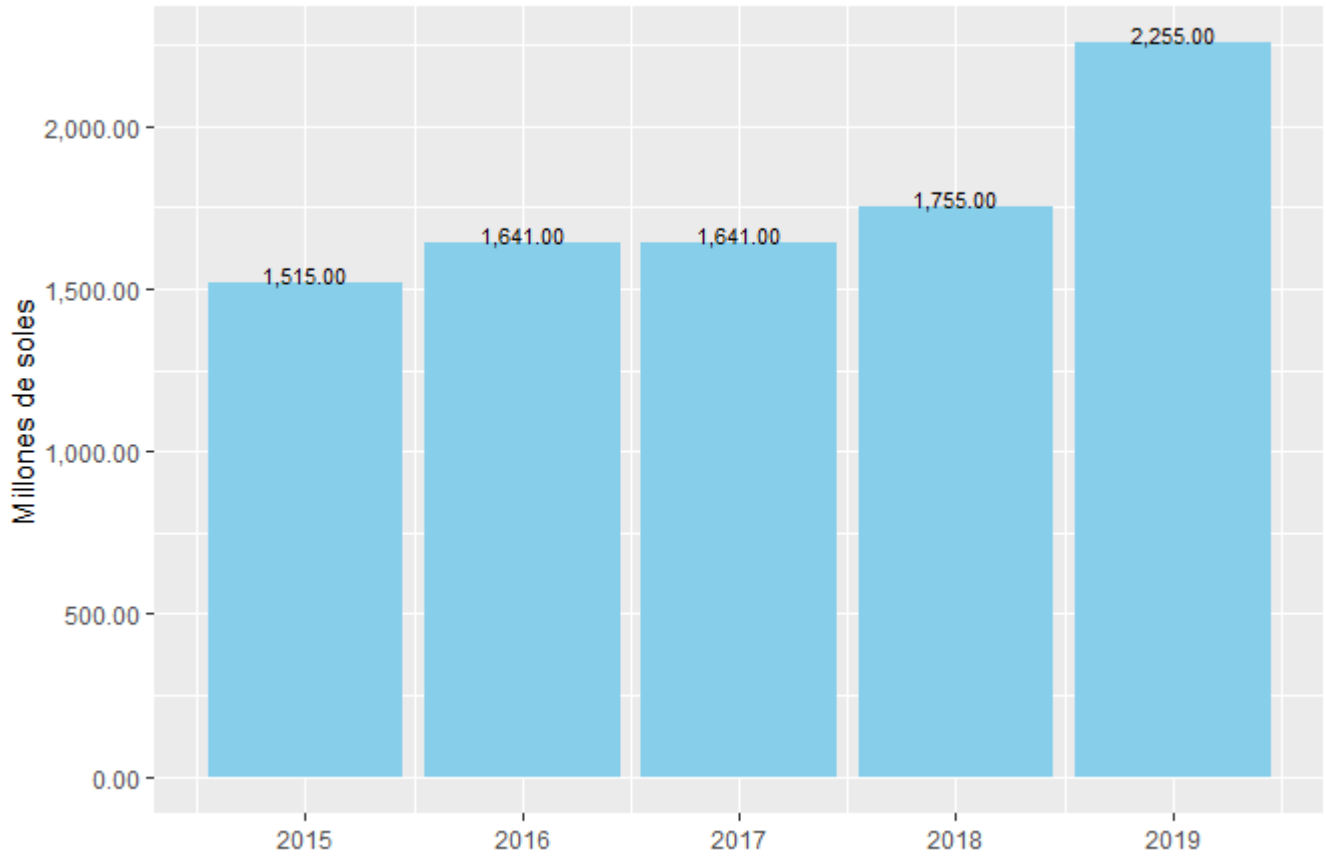

Gasto No Financiero GL por Departamento

Diferencia 2018-2019

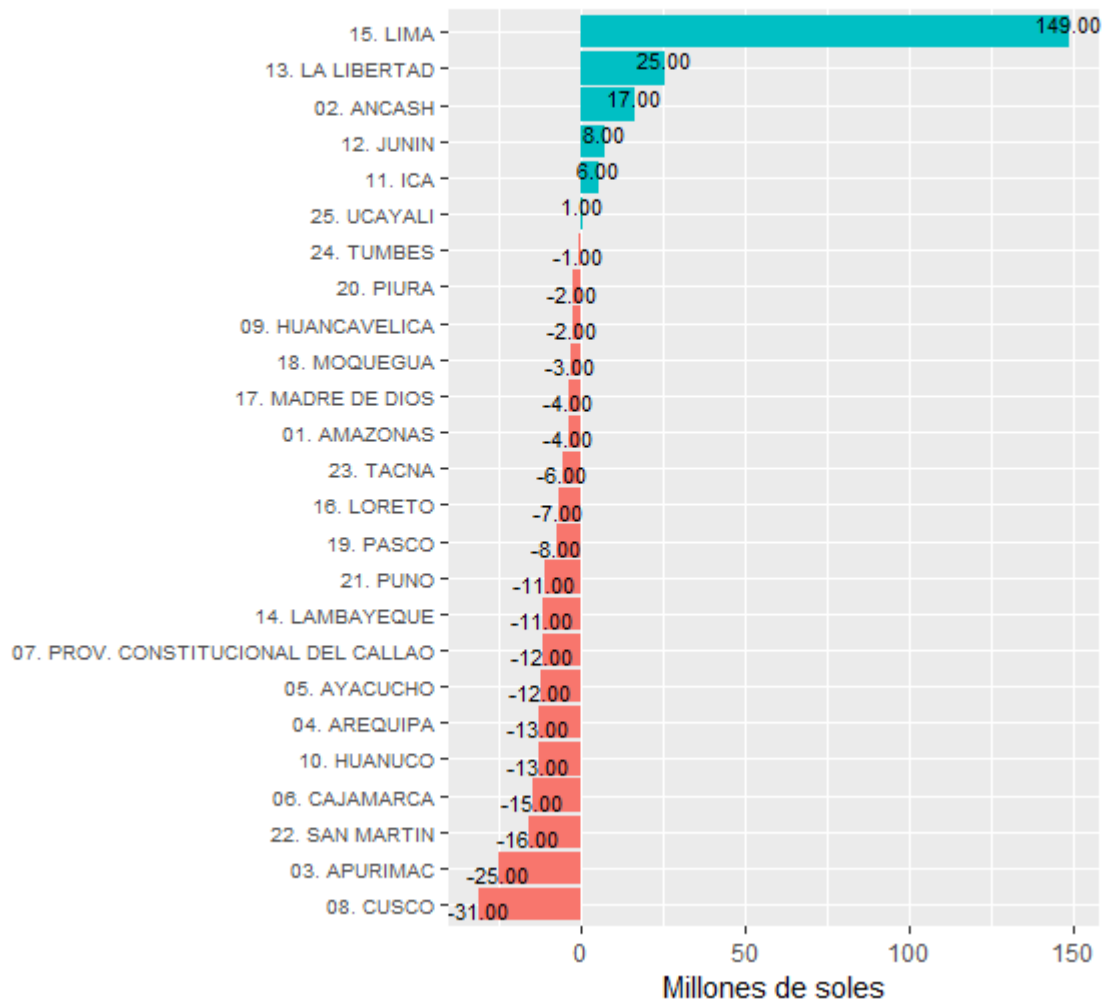

/Avance % del PIM

Gasto No Financiero Acumulado Abril

Millones de soles y %PIM



La tasa de ejecución a Abril se ha mantenido respecto del 2018, además el monto ejecutado acumulado es mayor en 62.00 millones de soles respecto al cierre de Abril. Las tasas de ejecución por nivel de gobierno, se observa que a Abril el GR (24.1%) supera al GN (23.3%) y a los GL(20.1%). Es preciso mencionar que en el caso de los Gobiernos Regionales, estos se ubican por encima de su tendencia histórica y logran 24.1% de ejecución del PIM.

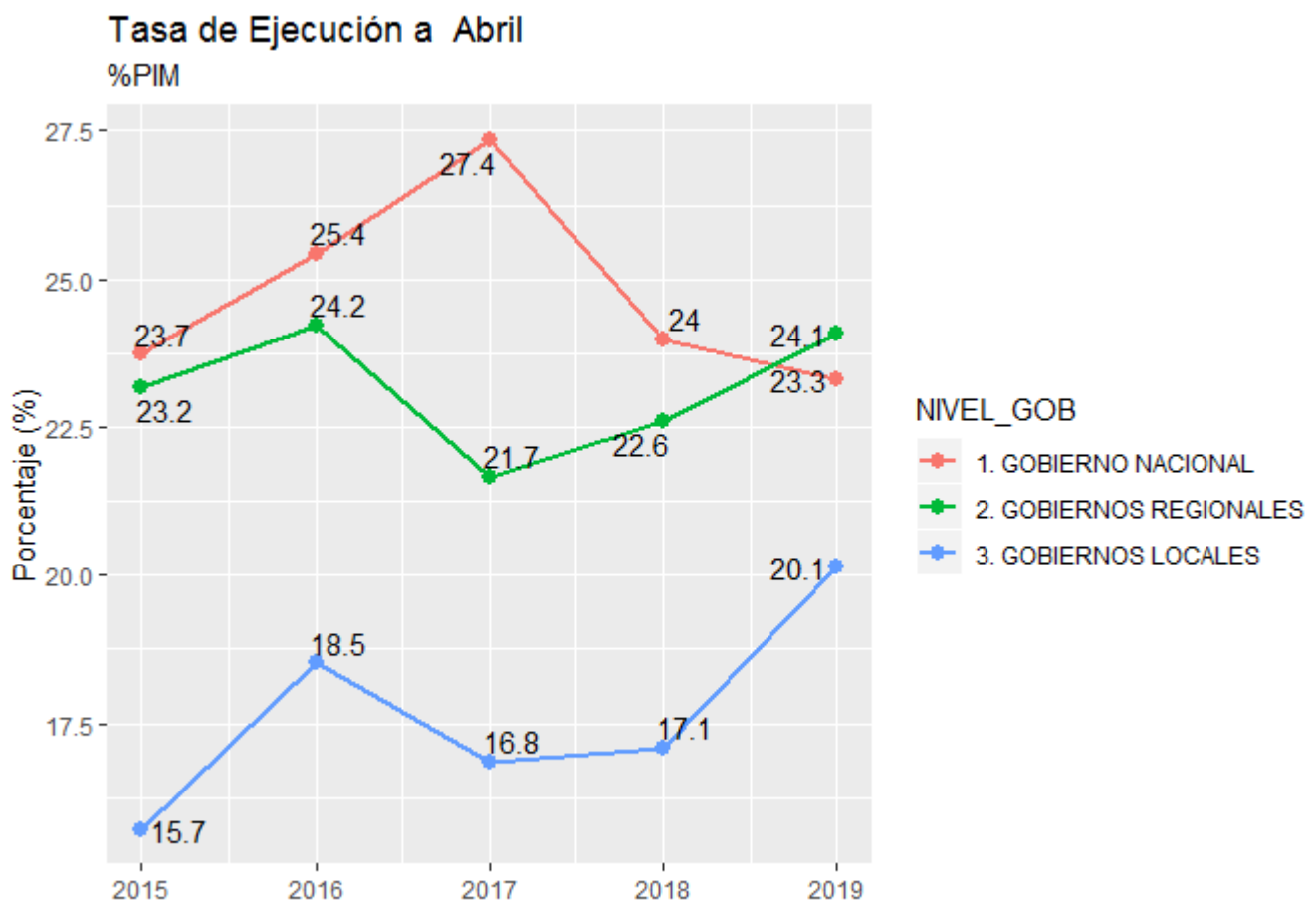

EL crecimiento del gasto acumulado a Abril es de 0.2%, este crecimiento se explica principalmente por el el incremento del Gobierno Nacional. Mientras que, los Gobiernos Reginales crecen en menor proporción y los Gobiernos Locales tienen una caída en 0.3% y -7.9% respectivamente en relación al año pasado.

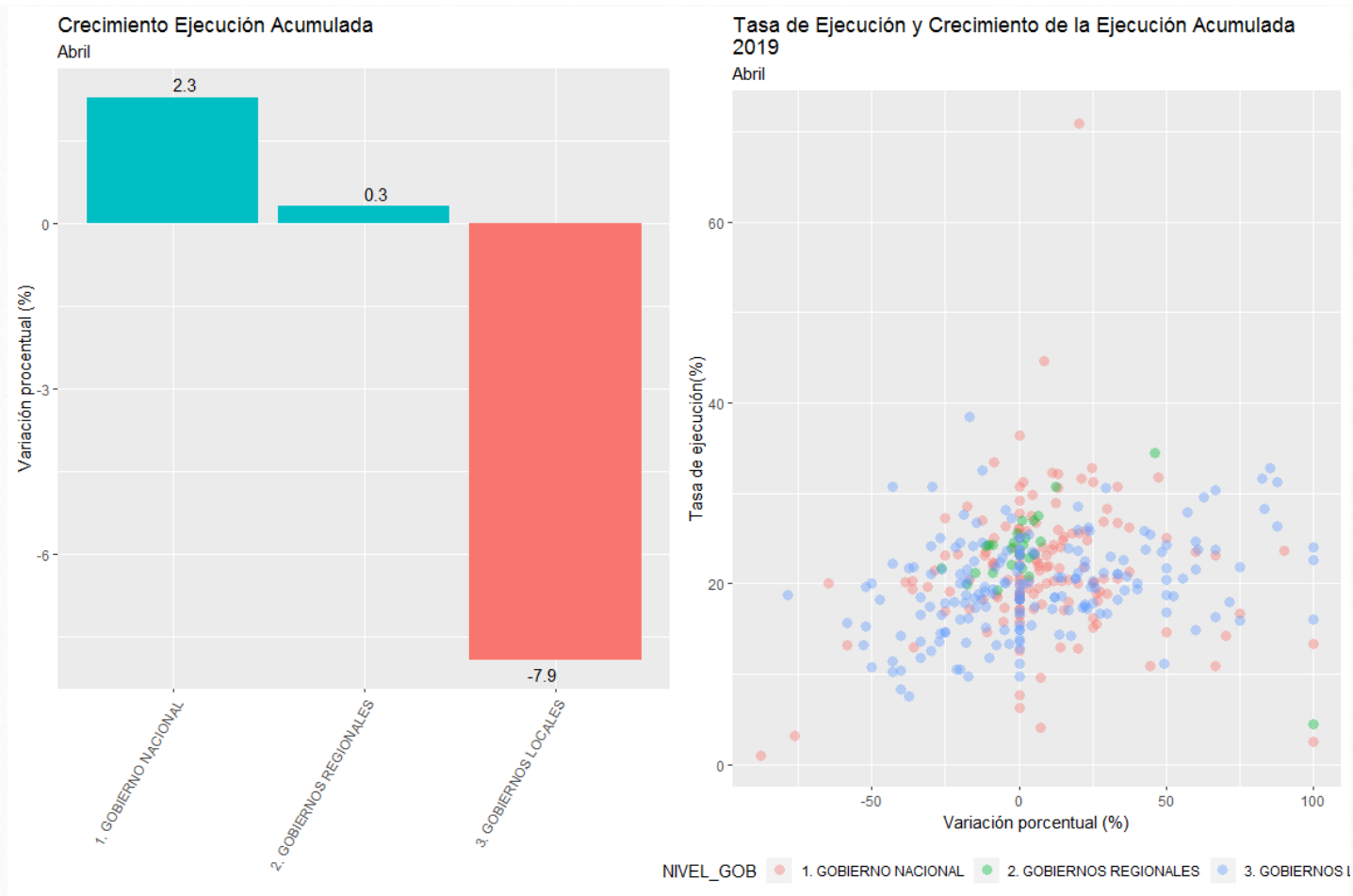

//Gobierno Nacional

Gasto No Financiero Acumulado GN por Sector

Diferencia 2018-2019

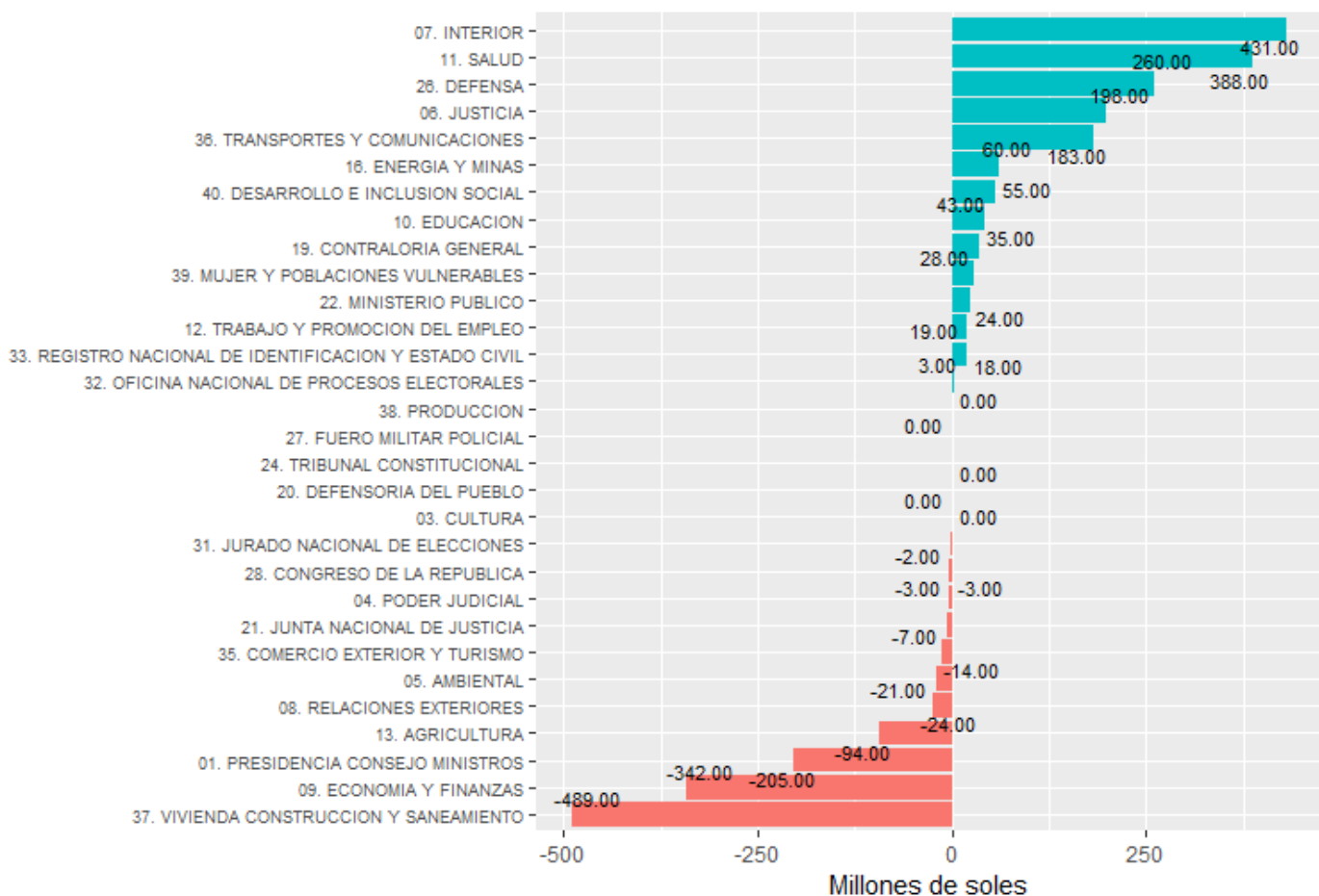

El incremento de 2.3% del GN se explica principalmente por el mayor gasto ejecutado y la alta tasa de ejecución respecto al PIM de los sectores: Relaciones Exteriores, Interior y Salud.

Gasto No Financiero Acumulado GN por Sector

Diferencia 2018-2019

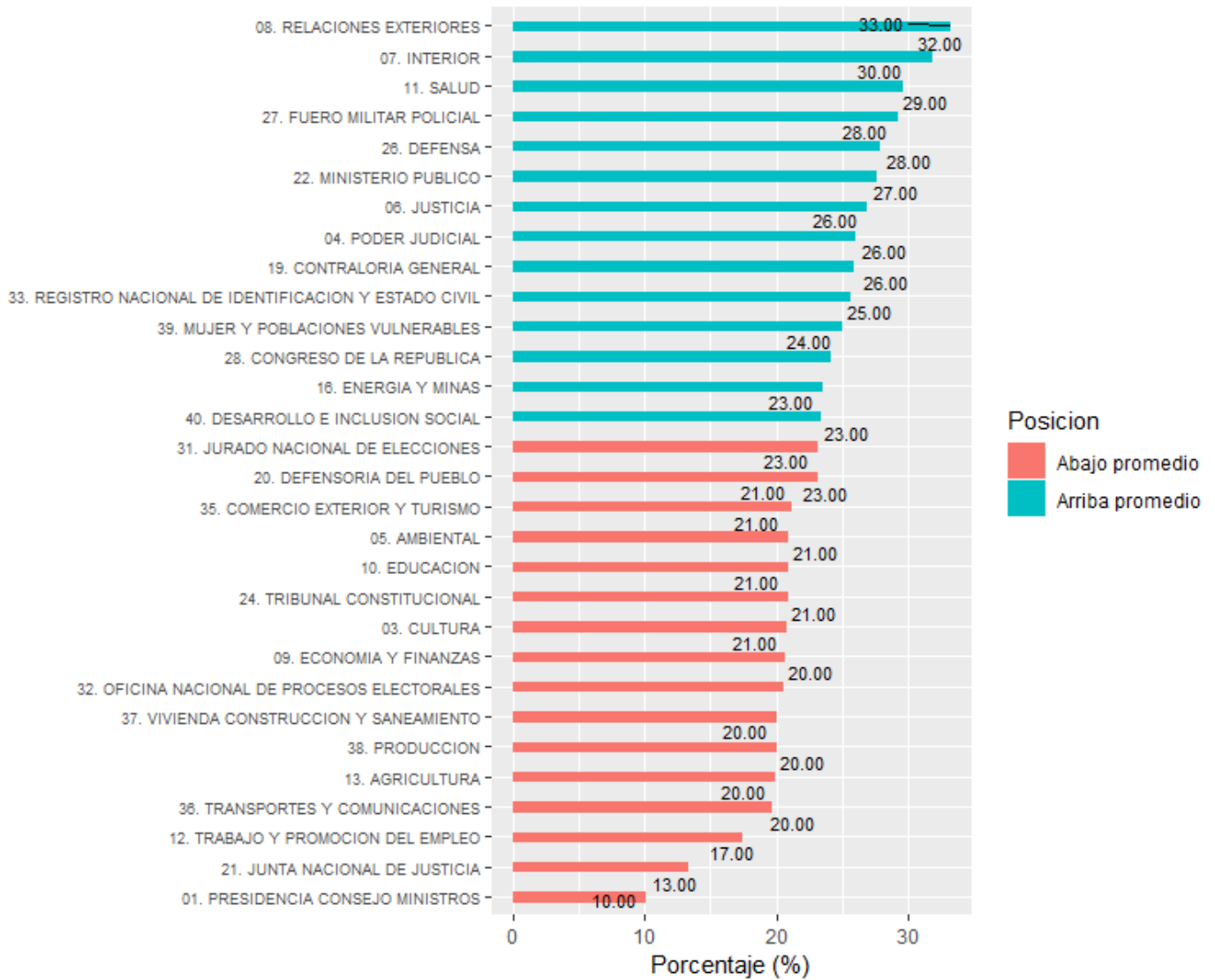

//Gobierno Regional

Gasto No Financiero Acumulado GR por Región

Diferencia 2018-2019

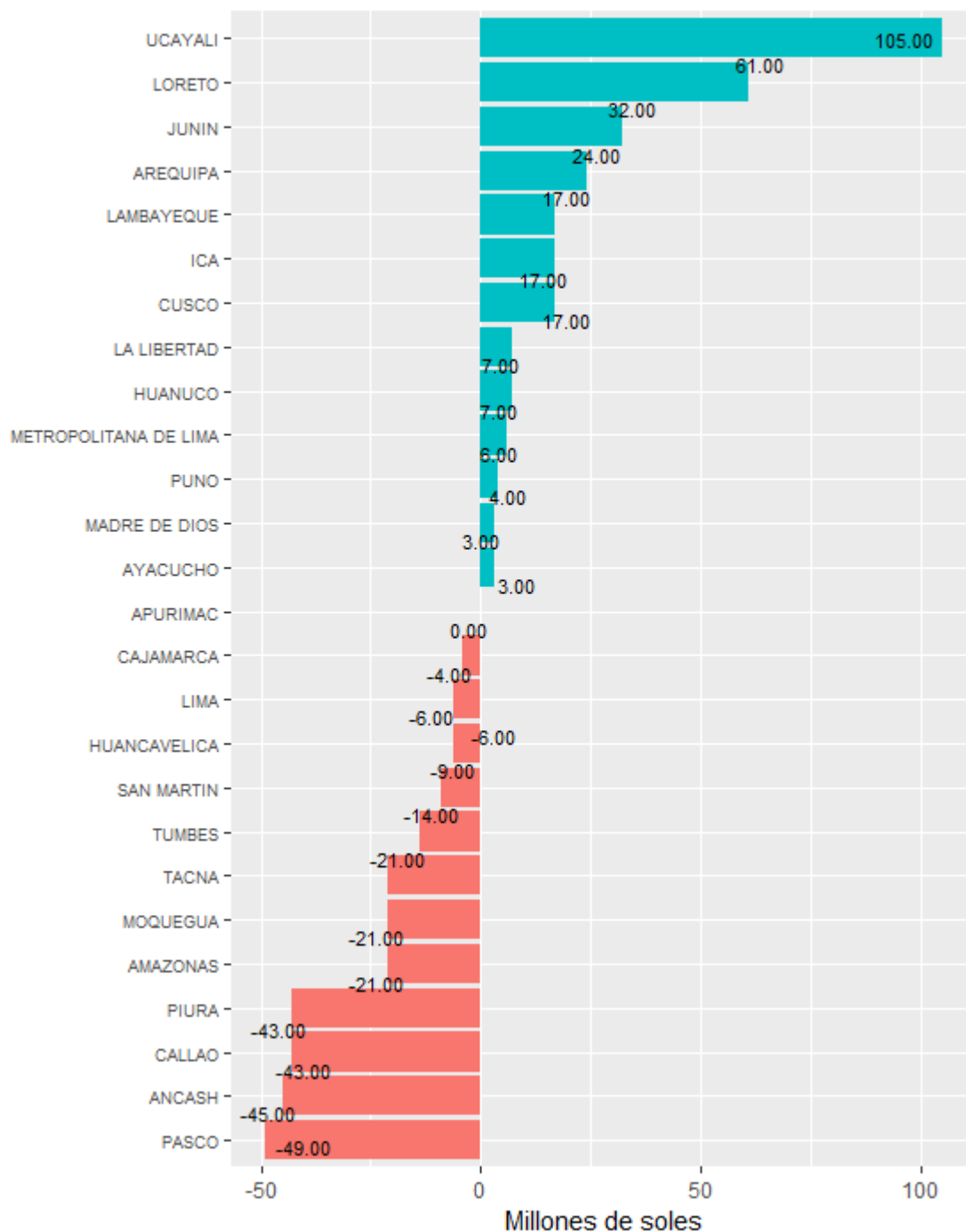

El incremento de 0.3% del GR se explica principalmente por el mayor gasto ejecutado y la tasa de ejecución respecto al PIM por encima del promedio de los GR para Ucayali, Loreto e Ica.

Gasto No Financiero Acumulado GR por Región

Diferencia 2018-2019

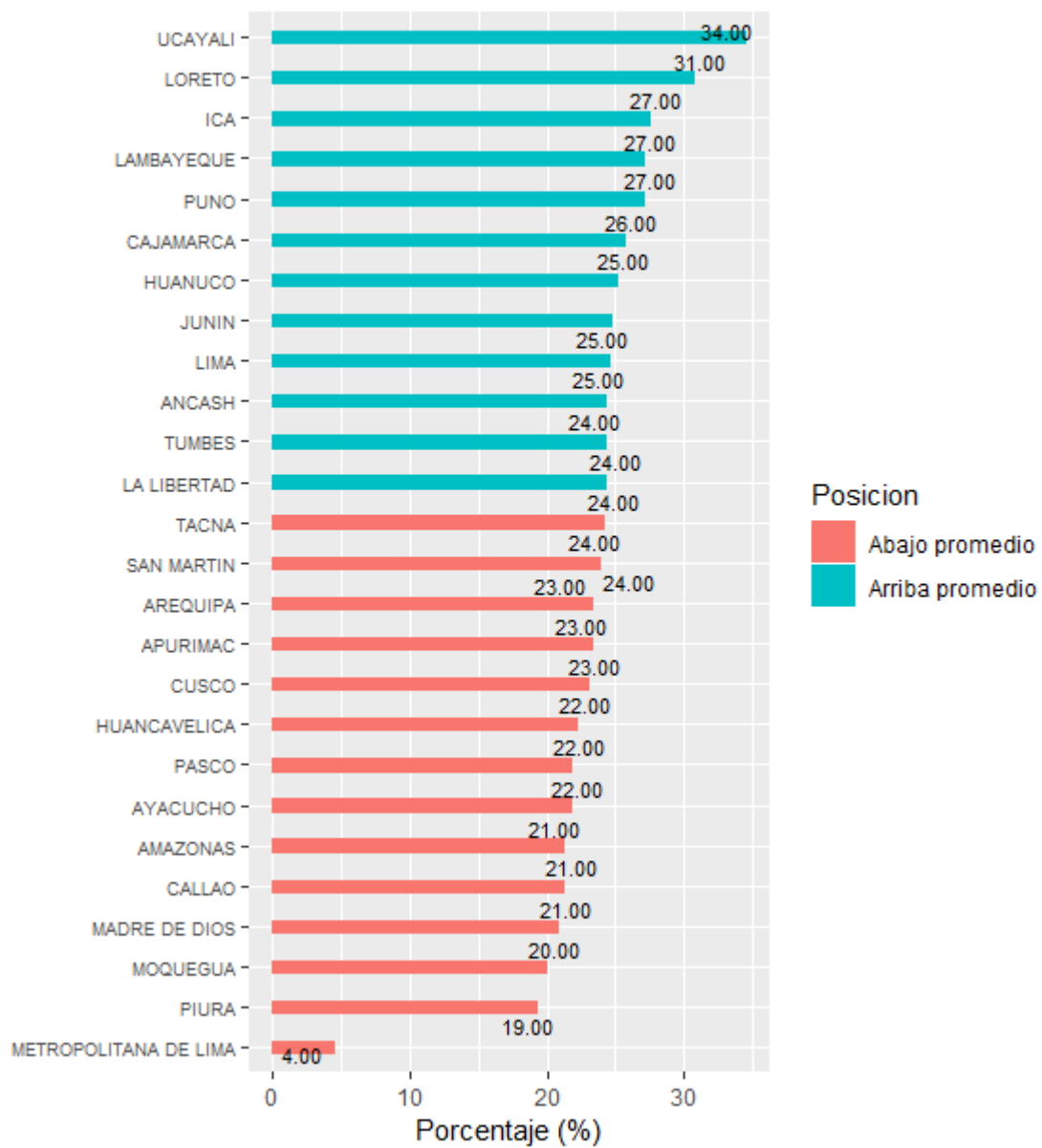

//Gobiernos Locales

Gasto No Financiero Acumulado GL por Región

Diferencia 2018-2019

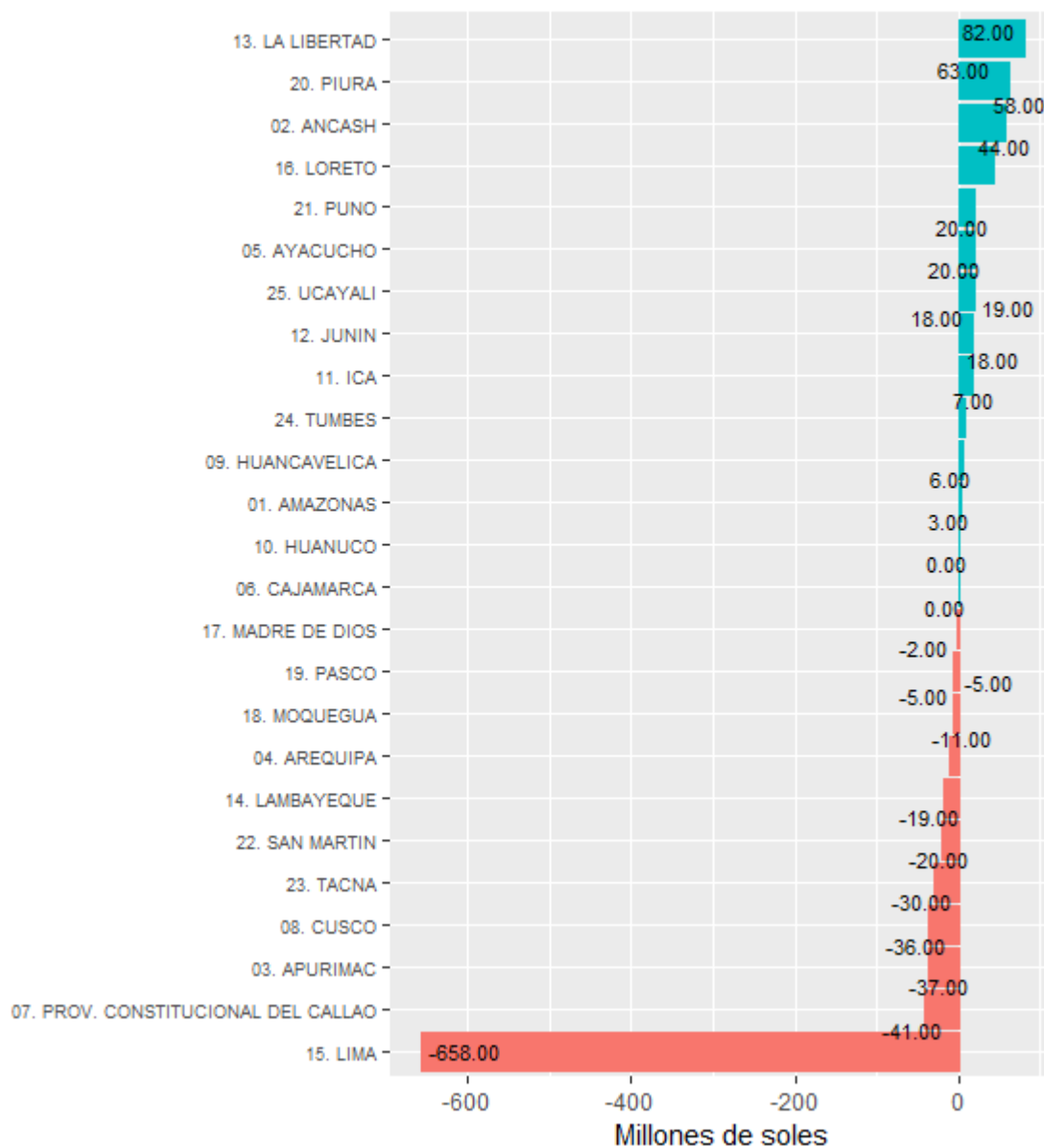

La caída de 7.9% de los GL se explica principalmente por el menor gasto ejecutado y la tasa de ejecución respecto al PIM por encima del promedio de los GL en la regiones de Lima, Callao y Apurímac.

Gasto No Financiero Acumulado GL por Región

Diferencia 2018-2019

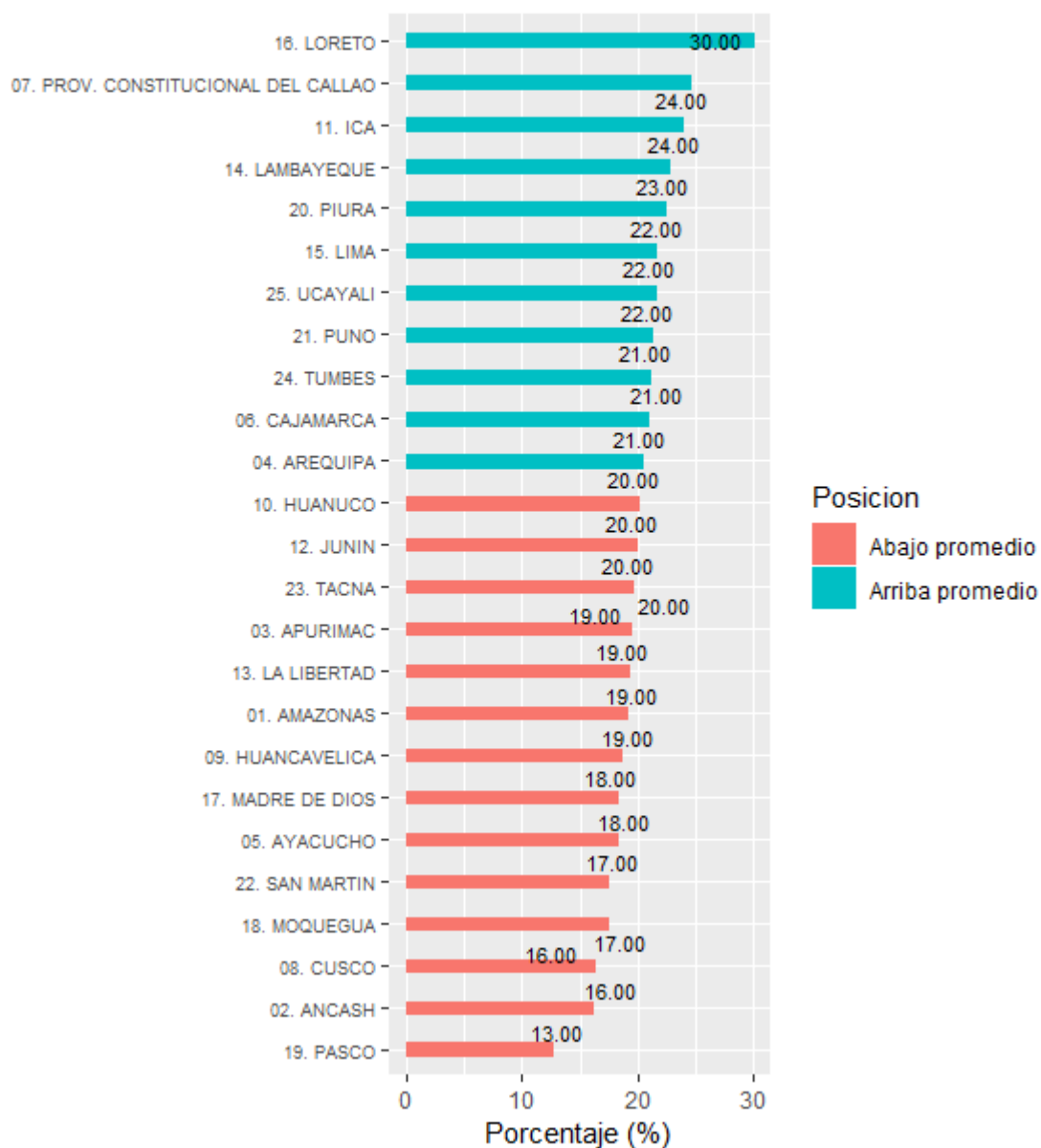

//Opinión

Te invitamos a completar la siguiente encuesta ([ir a encuesta](#)) para que nos ayudes en la mejora de los reportes.

//Anexos

//Anexo 01

Cuadro General - Gasto Financiero

NIVEL DE GOBIERNO	Mes de Marzo		Diferencia/Variacion(%)	
	2018	2019	Diferencia	Variacion

1. GOBIERNO NACIONAL	6343	6429	86	1.4
2. GOBIERNOS REGIONALES	2423	2314	-109	-4.5
3. GOBIERNOS LOCALES	1755	2255	500	28.5
TOTAL GNF	10521	10998	477	4.5
1. GOBIERNO NACIONAL	5214	5194	-20	-0.4
2. GOBIERNOS REGIONALES	1931	1948	17	0.9
3. GOBIERNOS LOCALES	998	1007	9	0.9
GASTO CORRIENTE	8143	8149	6	0.1
1. GOBIERNO NACIONAL	1129	1234	105	9.3
2. GOBIERNOS REGIONALES	492	366	-126	-25.6
3. GOBIERNOS LOCALES	757	1248	491	64.9
GASTO CAPITAL	2378	2848	470	19.8

//Anexo 02

Cuadro Acumulado - Gasto Financiero

NIVEL DE GOBIERNO	Año		Diferencia/Variación		Avance % PIM	
	2018	2019	Diferencia	Variación	2018	2019
1. GOBIERNO NACIONAL	23746	24287	541	2.3	24.0	23.3
2. GOBIERNOS REGIONALES	8467	8494	27	0.3	22.6	24.1
3. GOBIERNOS LOCALES	6386	5880	-506	-7.9	17.1	20.1

TOTAL GNF	38599	38661	62	0.2	22.2	22.9
1. GOBIERNO NACIONAL	19448	20805	1357	7.0	26.9	27.4
2. GOBIERNOS REGIONALES	7259	7383	124	1.7	28.1	29.1
3. GOBIERNOS LOCALES	3585	3084	-501	-14.0	25.6	24.1
GASTO CORRIENTE	30292	31272	980	3.2	27.0	27.4
1. GOBIERNO NACIONAL	4298	3482	-816	-19.0	16.1	12.3
2. GOBIERNOS REGIONALES	1208	1111	-97	-8.0	10.4	11.2
3. GOBIERNOS LOCALES	2801	2796	-5	-0.2	12.0	17.0
GASTO CAPITAL	8307	7389	-918	-11.1	13.5	13.5

//Anexo 03

Gasto Corriente - Nivel de Genérica

NIVEL DE GOBIERNO	Año		Diferencia/Variación		Avance % PIM	
	2018	2019	Diferencia	Variación	2018	2019
1. PERSONAL Y OBLIGACIONES SOCIALES	14148	14469	321	2.0	32.0	30.0
2. PENSIONES Y OTRAS PRESTACIONES SOCIALES	3926	3905	-21	-1.0	30.0	29.0
3. BIENES Y SERVICIOS	8788	8769	-19	0.0	22.0	22.0
4. DONACIONES Y TRANSFERENCIAS	1649	1667	18	1.0	31.0	41.0
5. OTROS GASTOS	1782	2463	681	38.0	22.0	32.0
GASTO CORRIENTE	30292	31272	980	3.2	27.0	27.4

Reporte Seguimiento del Presupuesto

1. GOBIERNO NACIONAL	19448	20805	1357	7.0	26.9	27.4
2. GOBIERNOS REGIONALES	7259	7383	124	1.7	28.1	29.1
3. GOBIERNOS LOCALES	3585	3084	-501	-14.0	25.6	24.1