

Reporte Seguimiento del Presupuesto

Dirección General de Presupuesto Público

al mes de Marzo 2019

/ Desempeño del Gasto

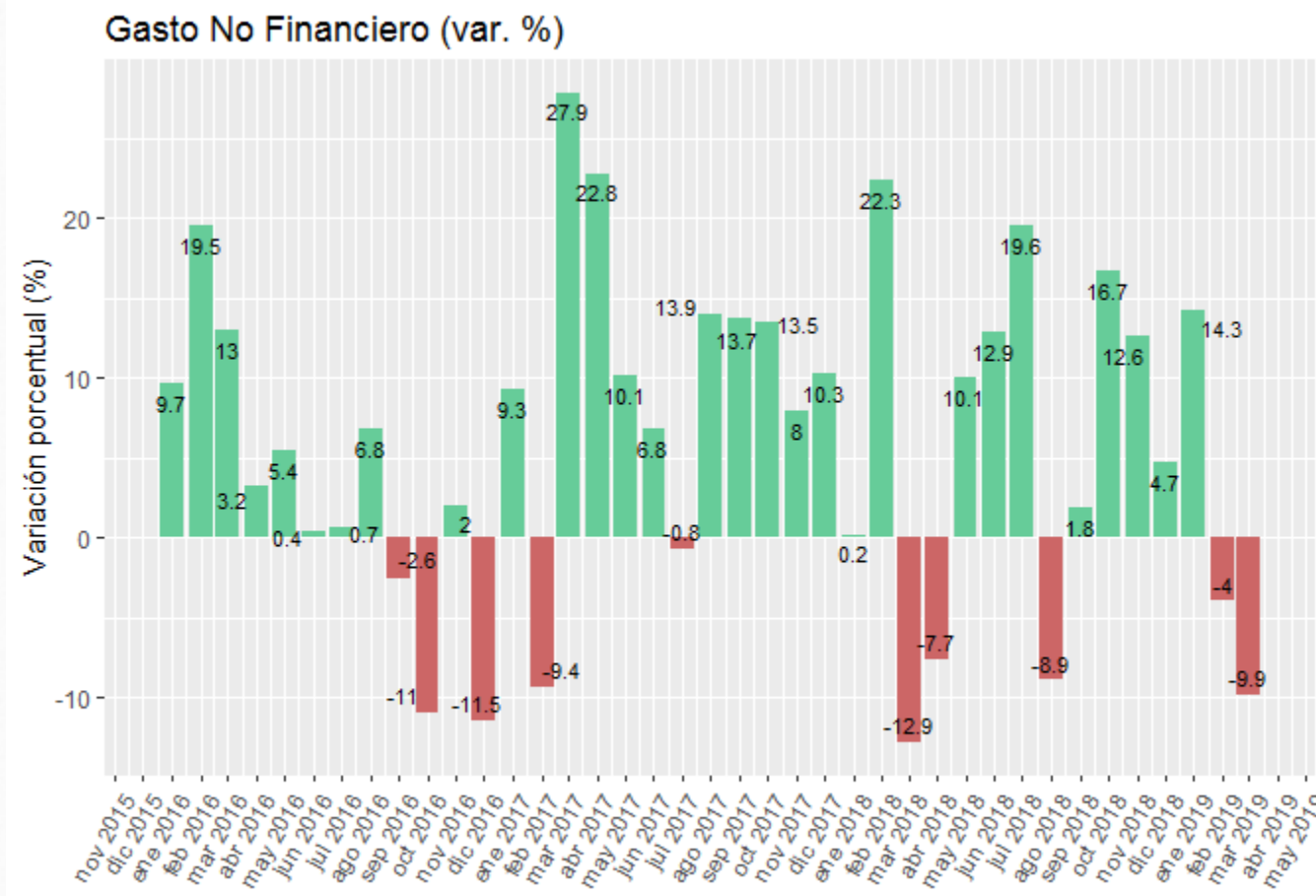

El Gasto no Financiero (GNF), en Marzo del 2019, fue -9.9% respecto a su similar mes del año 2018, lo que representa una caída respecto a la variación del mes anterior. La diferencia es de -1069 Millones de soles, además con 9,716 millones de soles se alcanza el mínimo monto de los últimos 3 años.

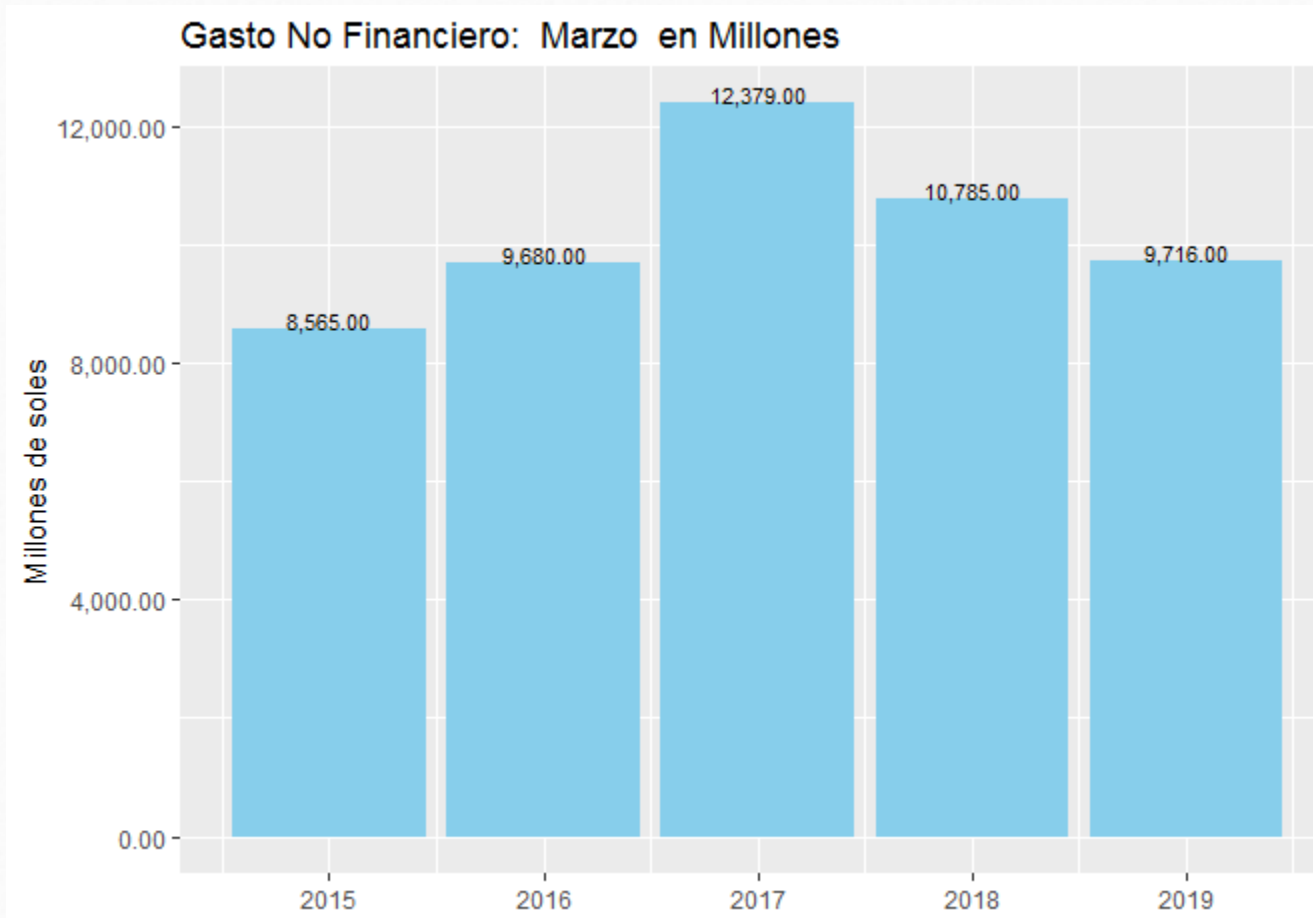

// Gobierno Nacional

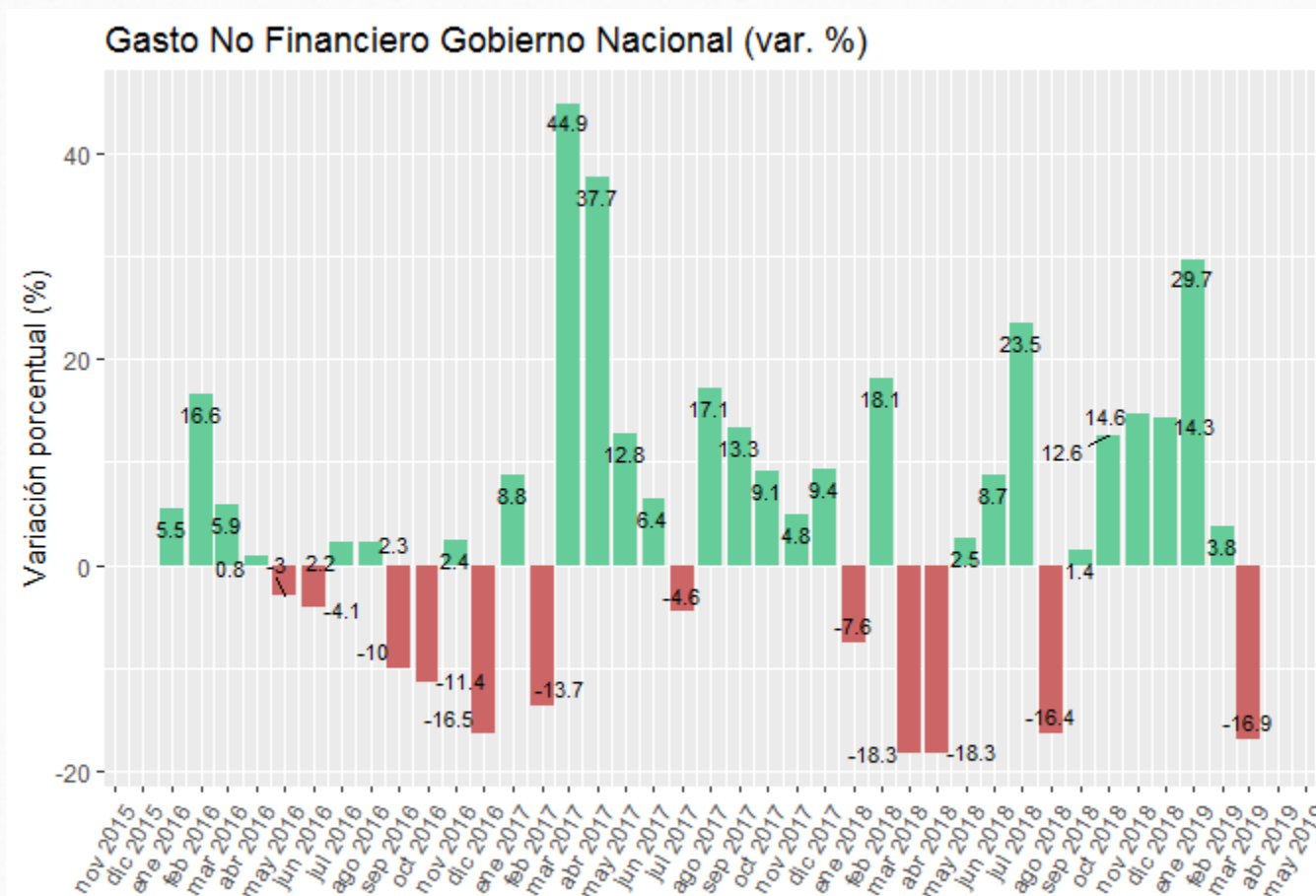

Por su parte el **Gobierno Nacional, ha crecido por debajo del crecimiento global llegando a -16.9%** respecto al mismo mes en el año 2018. Los sectores que explican la caída del GN son Vivienda, Economía y Finanzas y PCM. Mientras que sectores como Transportes y Comunicaciones, Justicia e Interior han gastado más que en el mismo mes en el año 2018.

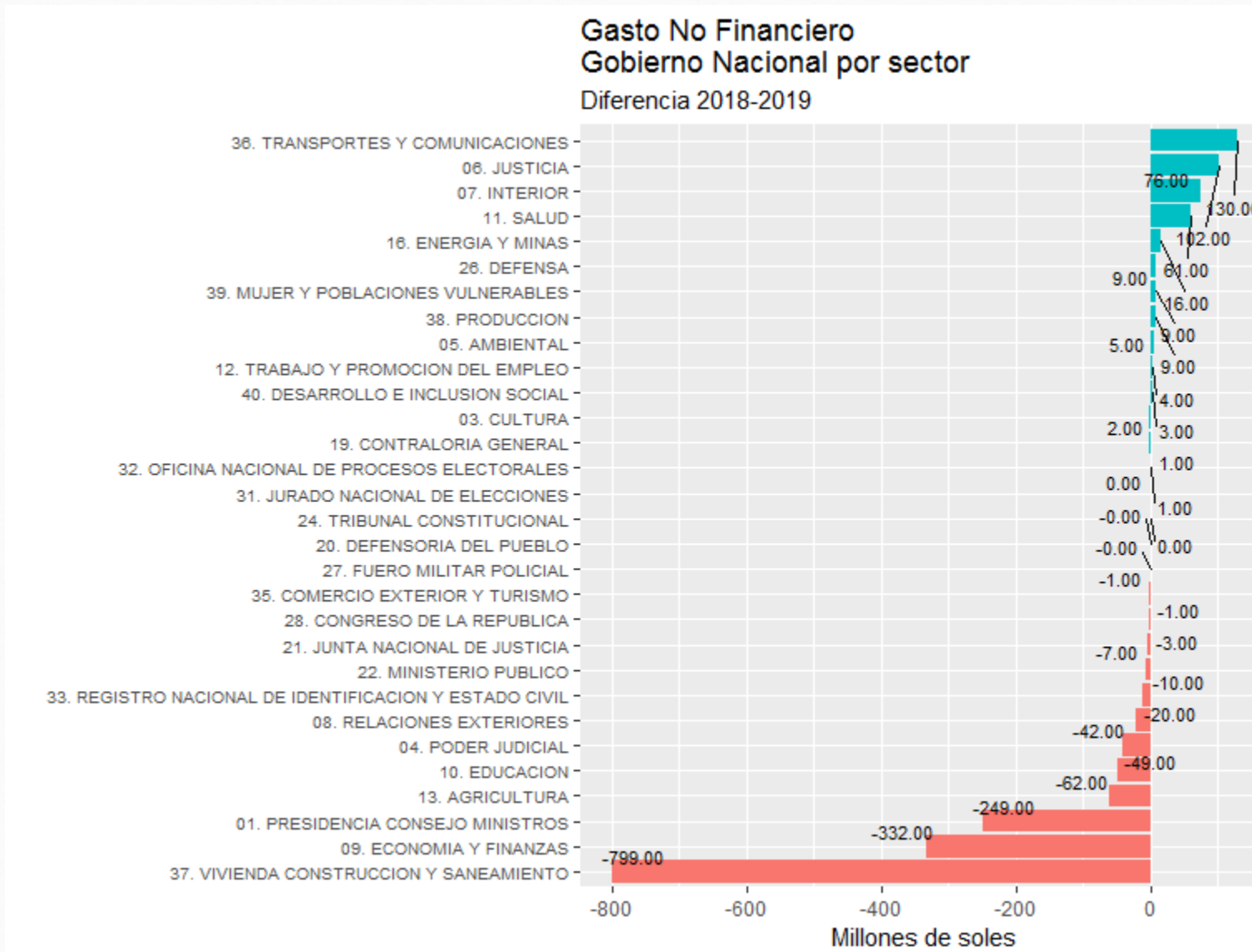
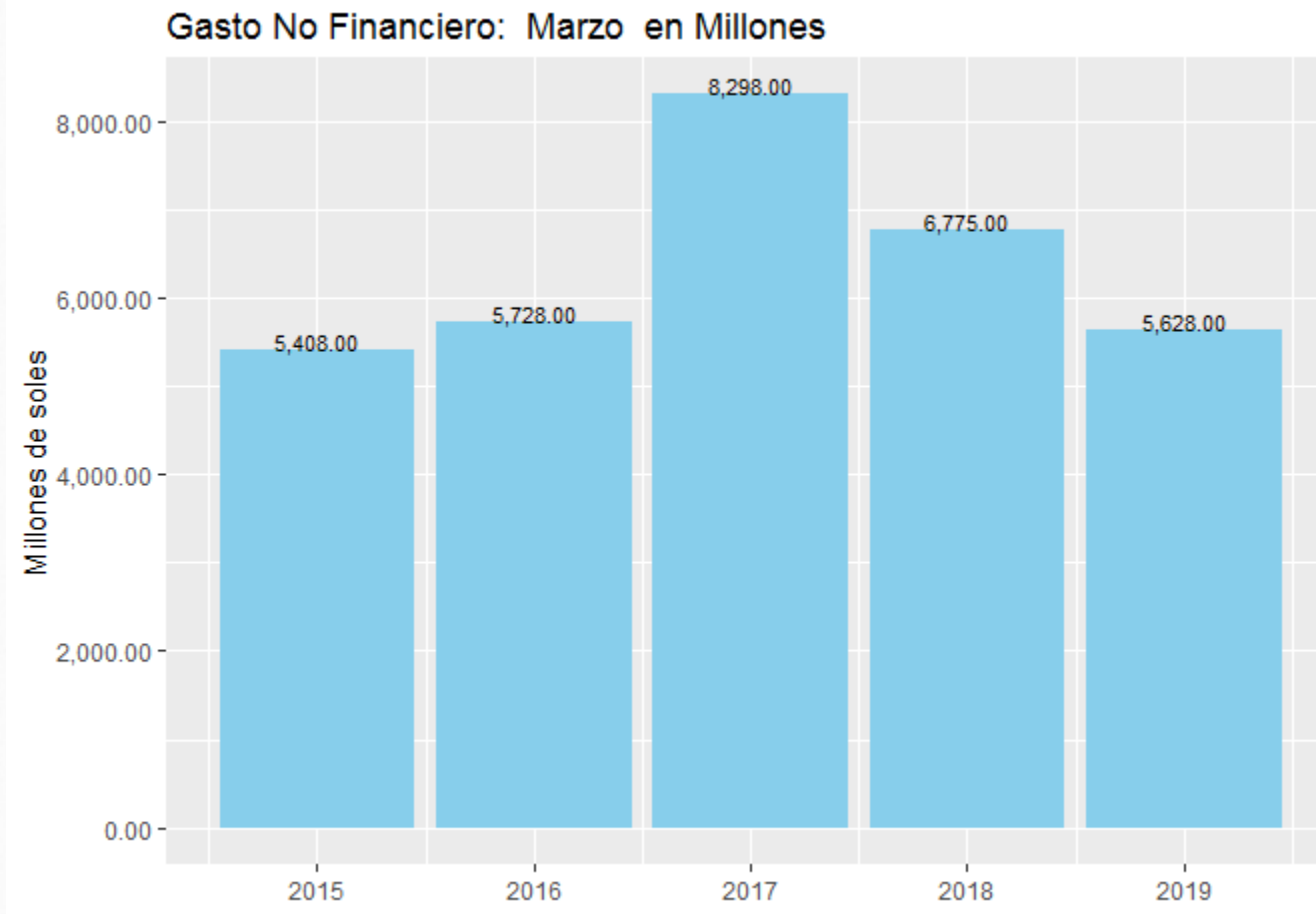

// Gobierno Regional

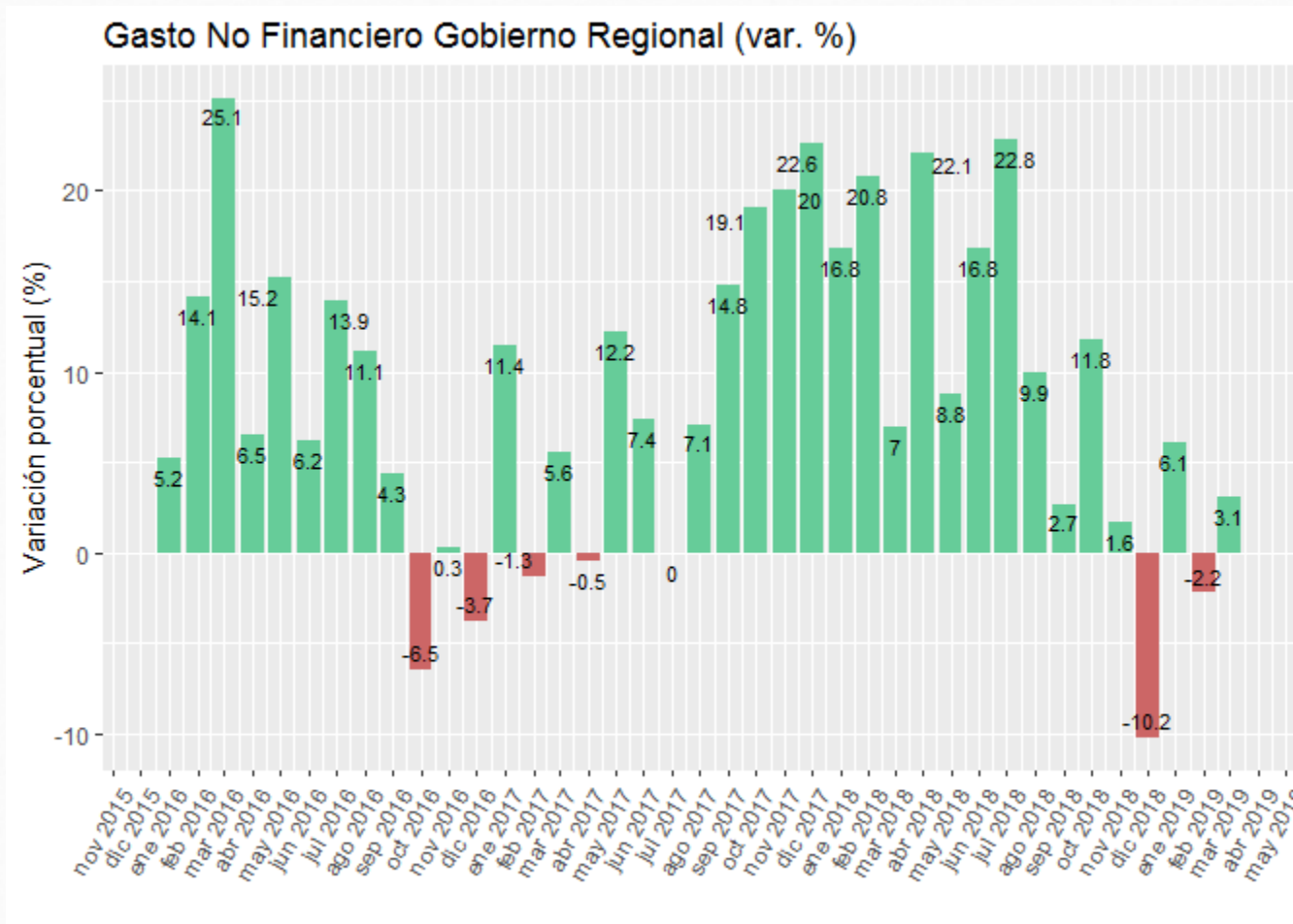

En el **Gobierno Regional, Marzo ha experimentado un incremento en 3.1%**, considerado el más bajo de los últimos 5 años. Las regiones que explican este incremento son Tacna, Puno y Cusco. Por otro lado, las regiones que disminuyeron en mayor proporción son: Callao, Piura y Ancash.

Gasto No Financiero: Marzo en Millones

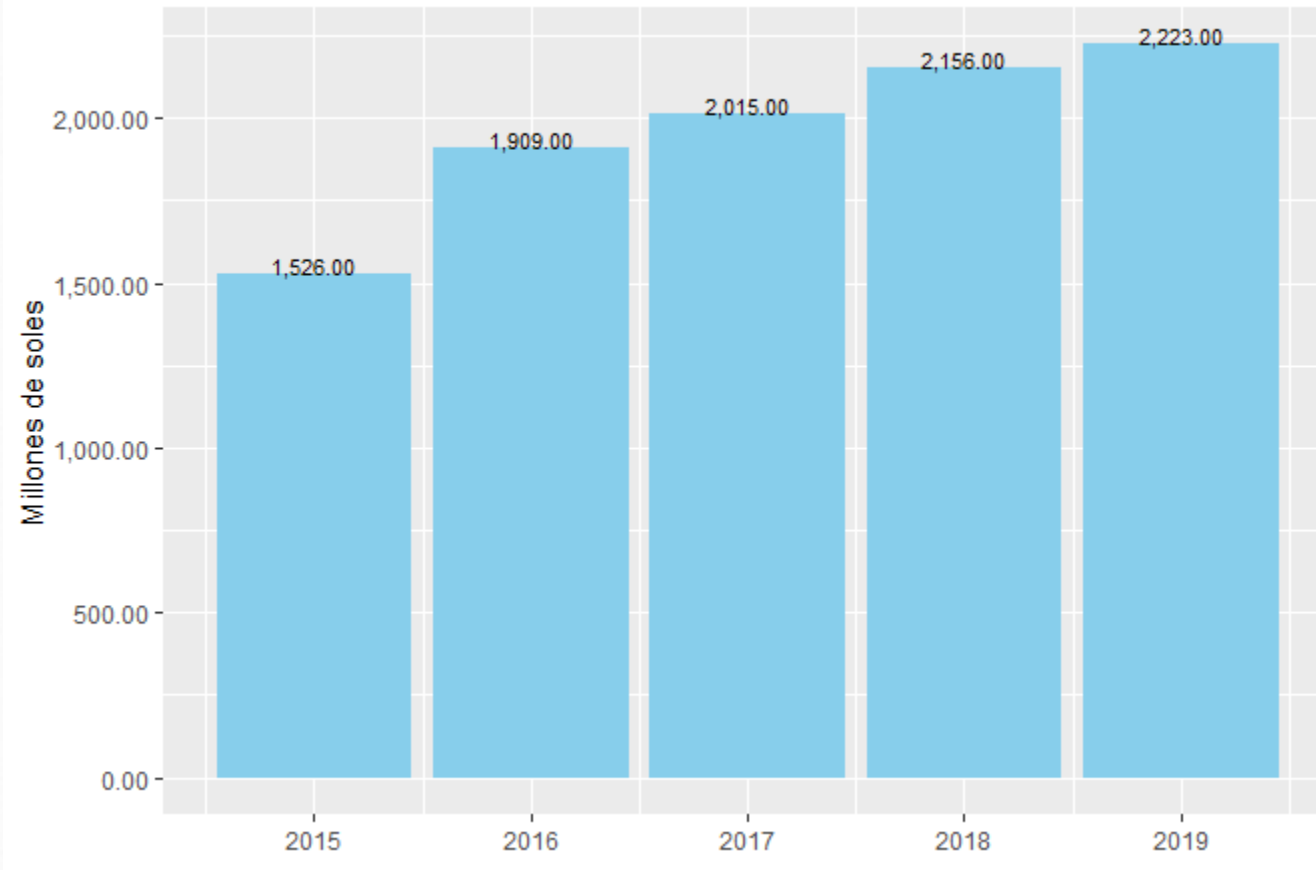

Gasto No Financiero GR por Departamento
Diferencia 2018-2019

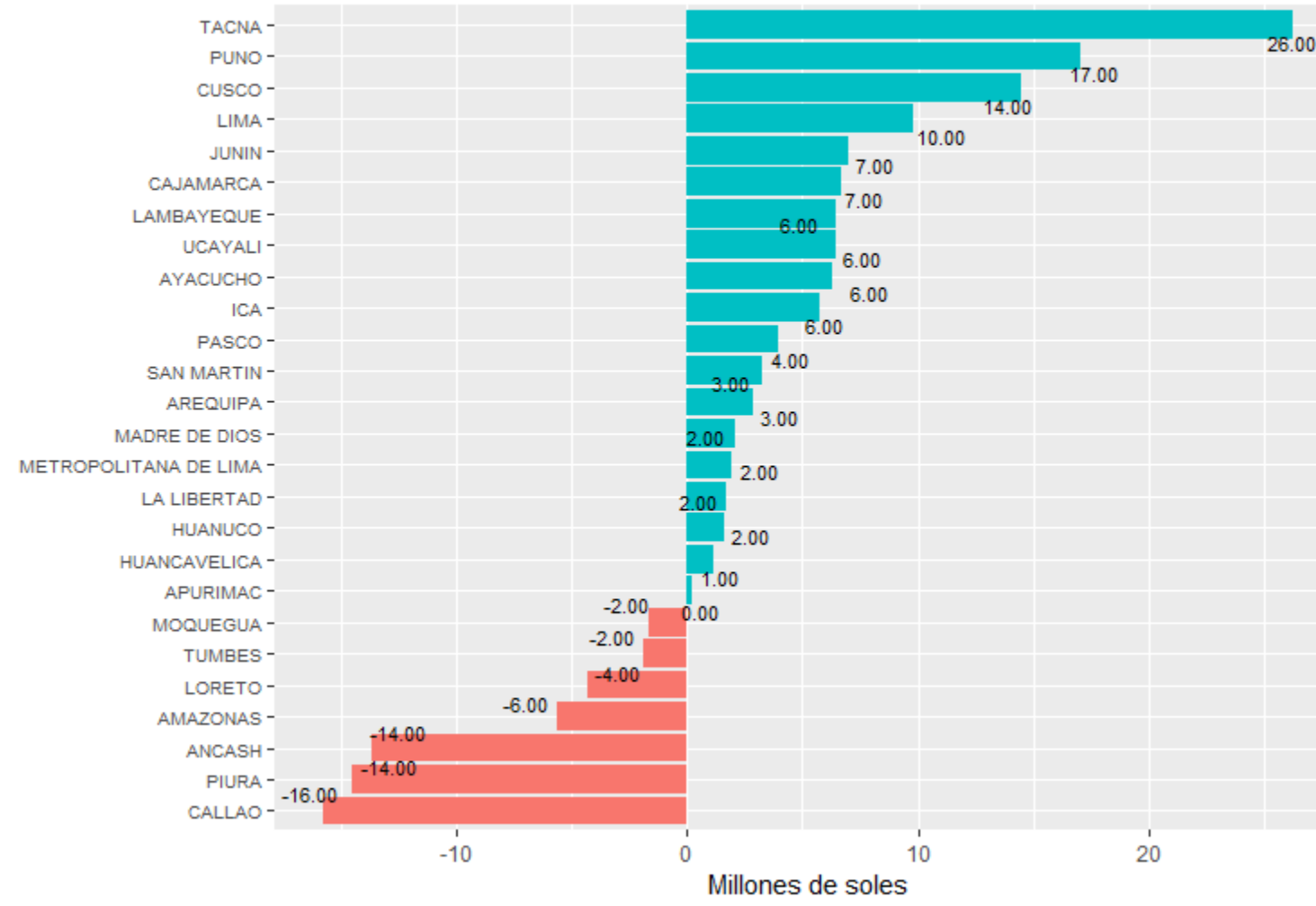

// Gobiernos Locales

Gasto No Financiero Gobiernos Locales (var. %)

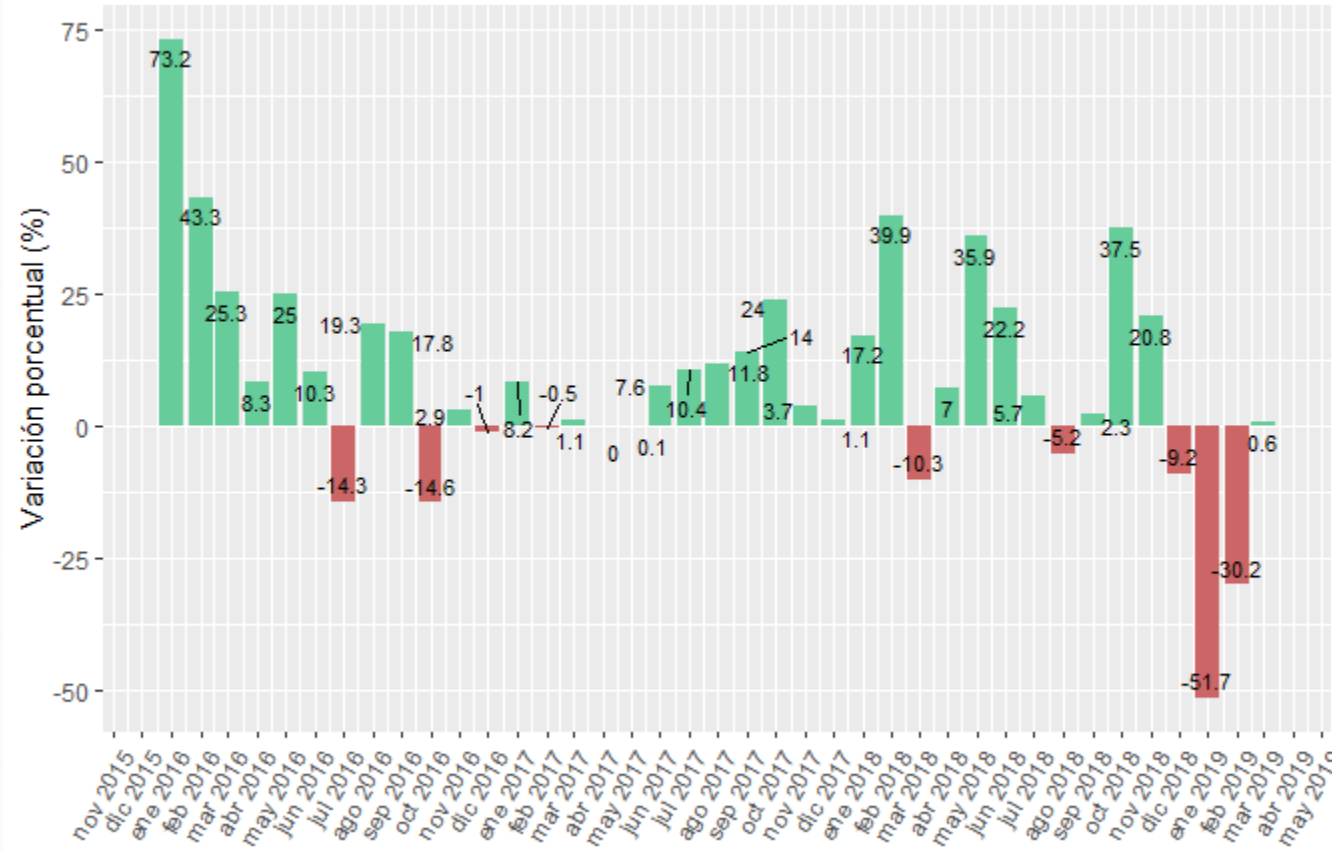

Los **Gobiernos Locales** han aumentado en **Marzo** en **0.6%**. Los Gobiernos Locales que más contribuyen a este crecimiento respecto al mismo mes en el 2018 se encuentran en las regiones de Lima, y La Libertad y Ancash.

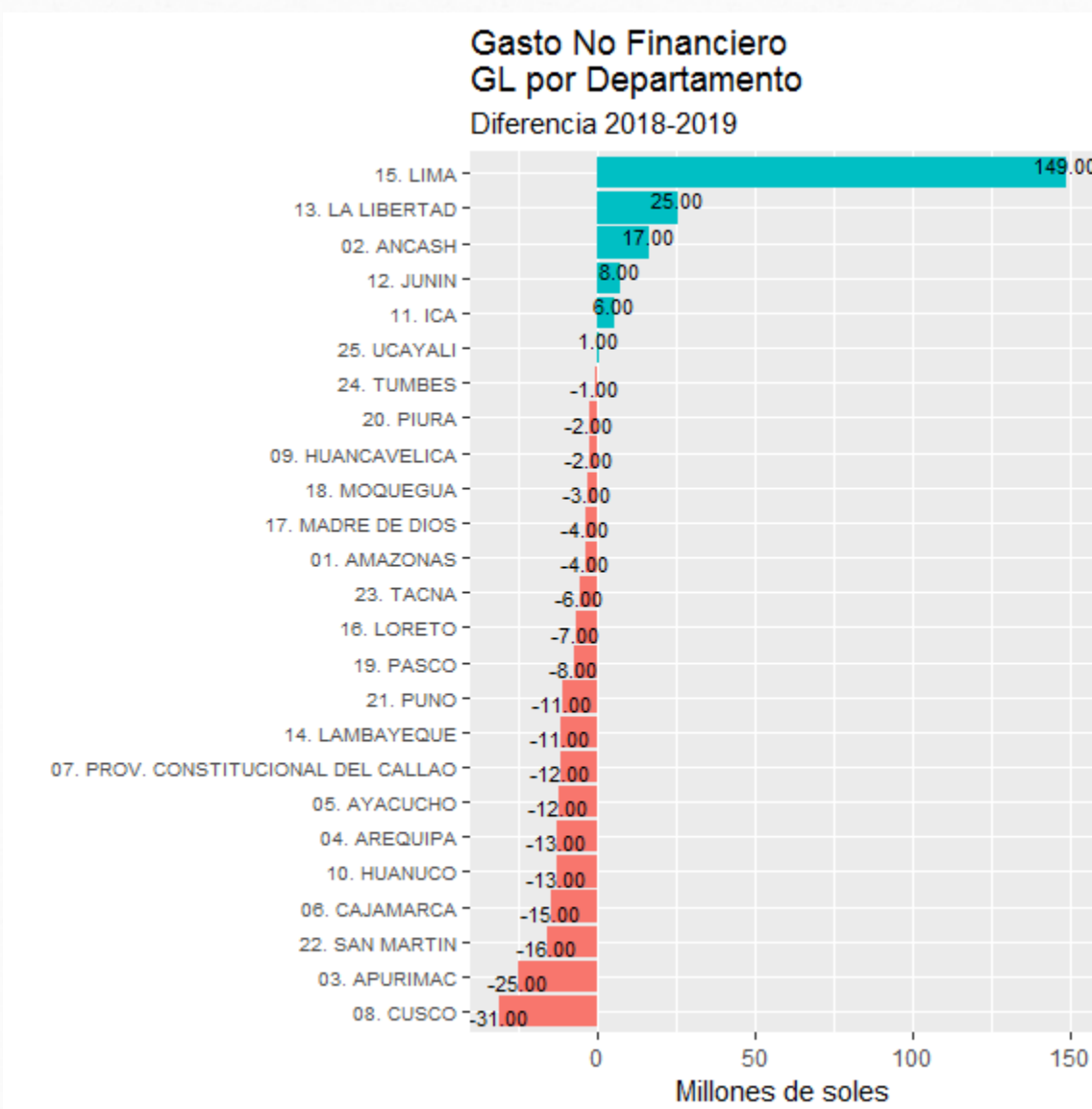
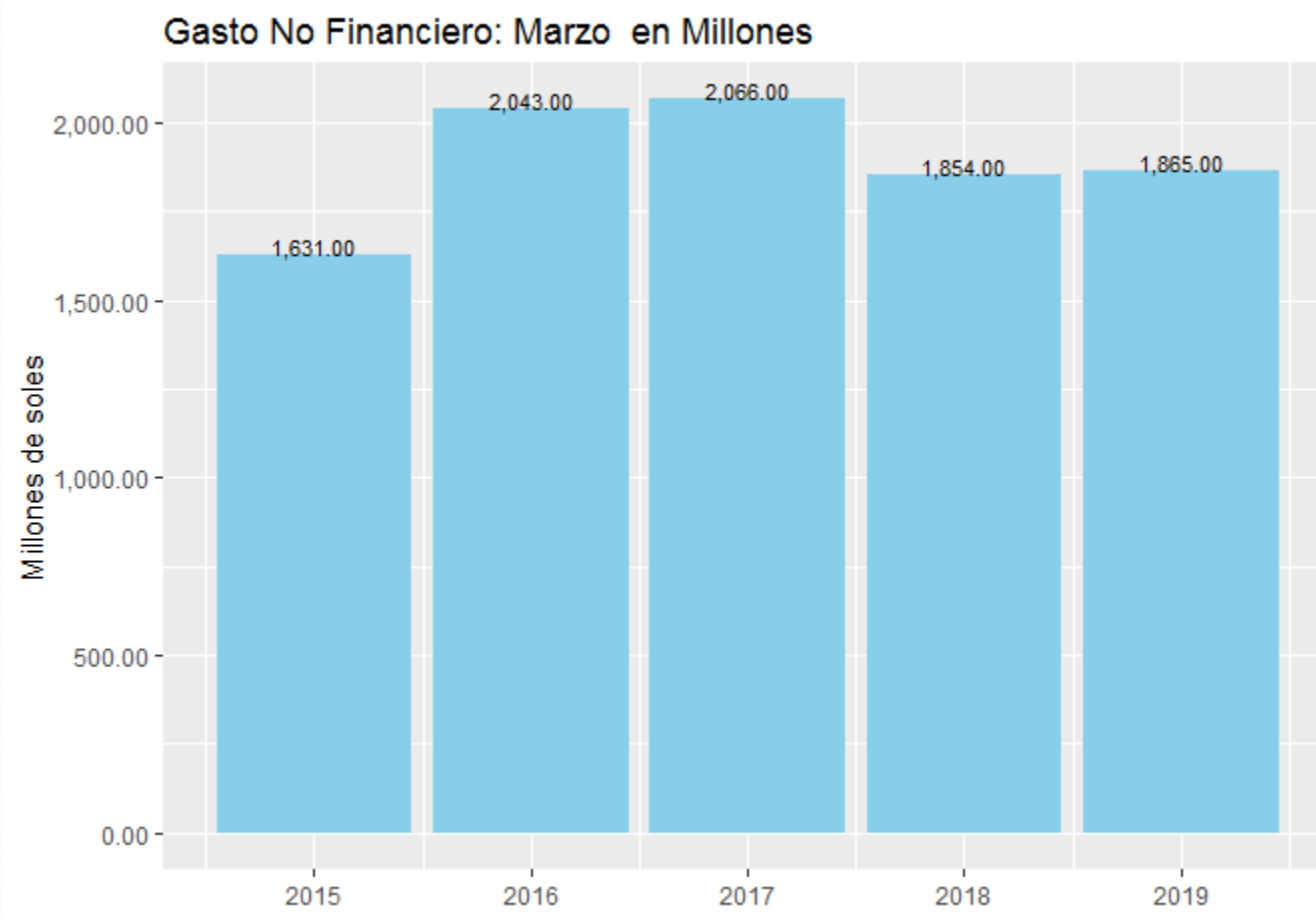

/ Avance % del PIM

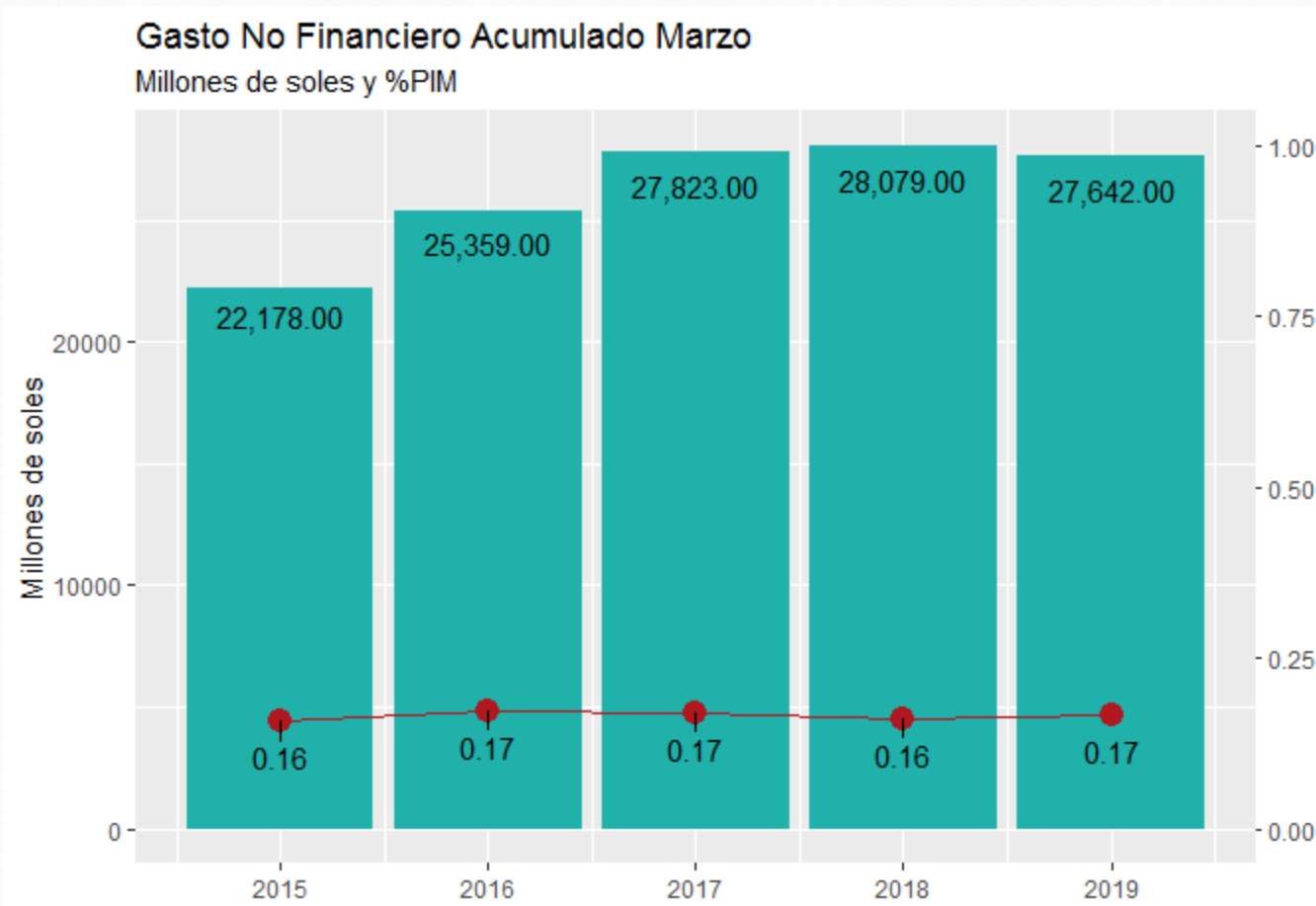

La tasa de ejecución a Marzo se ha mantenido respecto del 2018, además el monto ejecutado acumulado es menor en -437.00 millones de soles respecto al cierre de Marzo. Las tasas de ejecución por nivel de gobierno, se observa que a Marzo el GR (18.1%) supera al GN (17%) y a los GL(13.4%). Es preciso mencionar que en el caso de los Gobiernos Regionales, estos se ubican por encima de su tendencia histórica y logran 18.1% de ejecución del PIM.

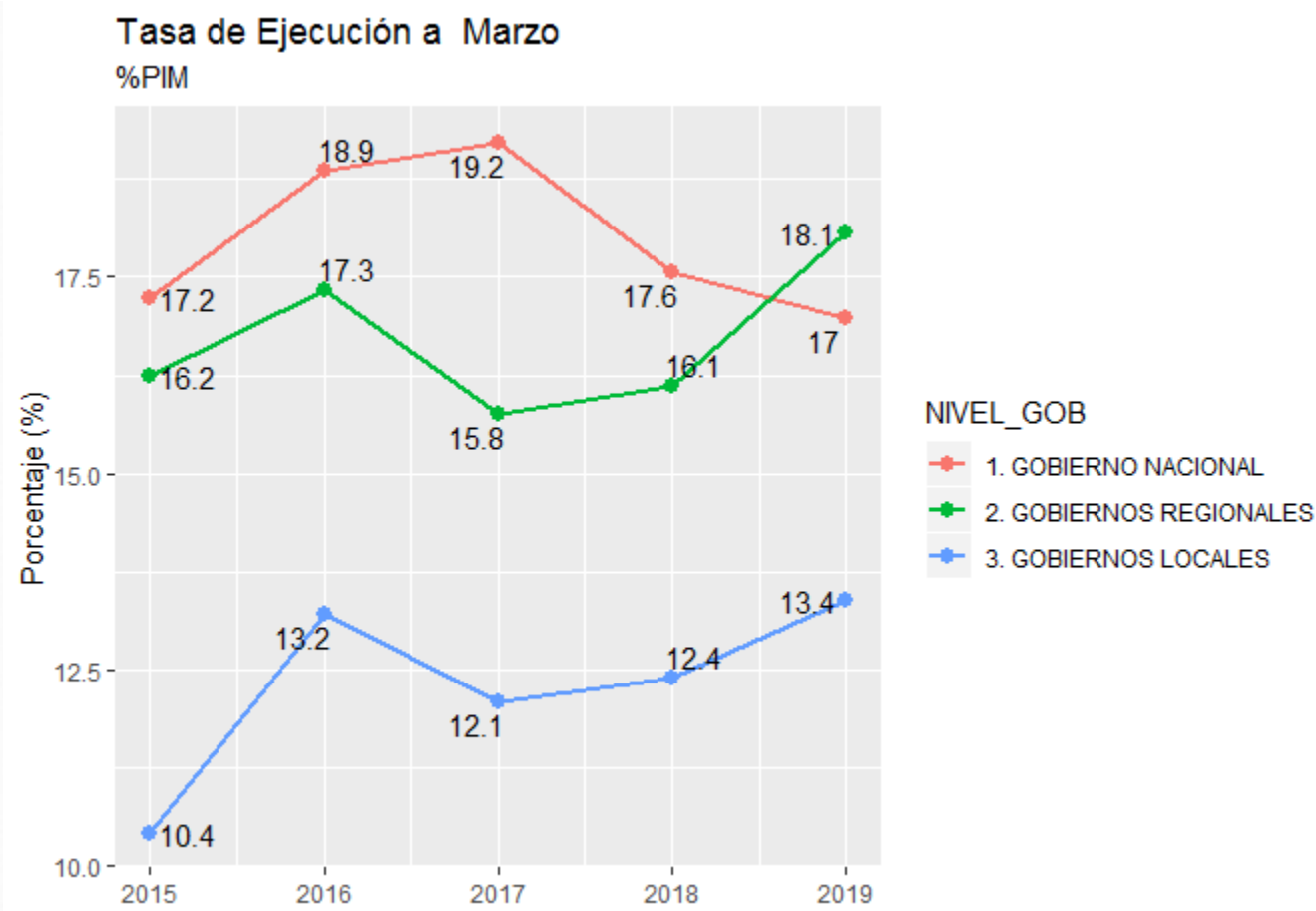

EL **crecimiento del gasto acumulado a Marzo es de -1.6%**, esta caída se explica principalmente por la caída de los Gobiernos Locales. Mientras que, el Gobierno Nacional y los Gobiernos Regionales crecen en 2.5% y 2.3% respectivamente en relación al año pasado.

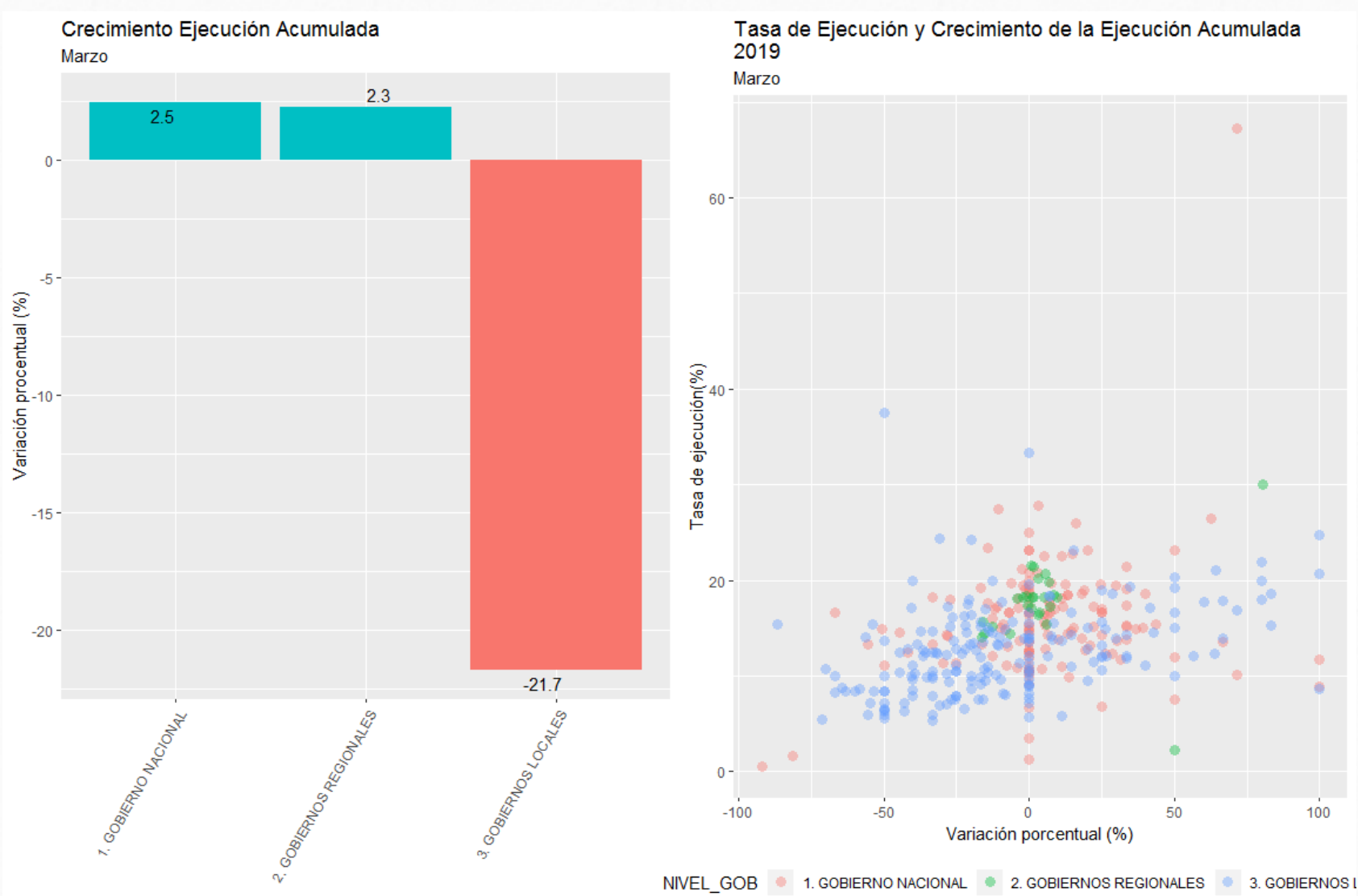

// Gobierno Nacional

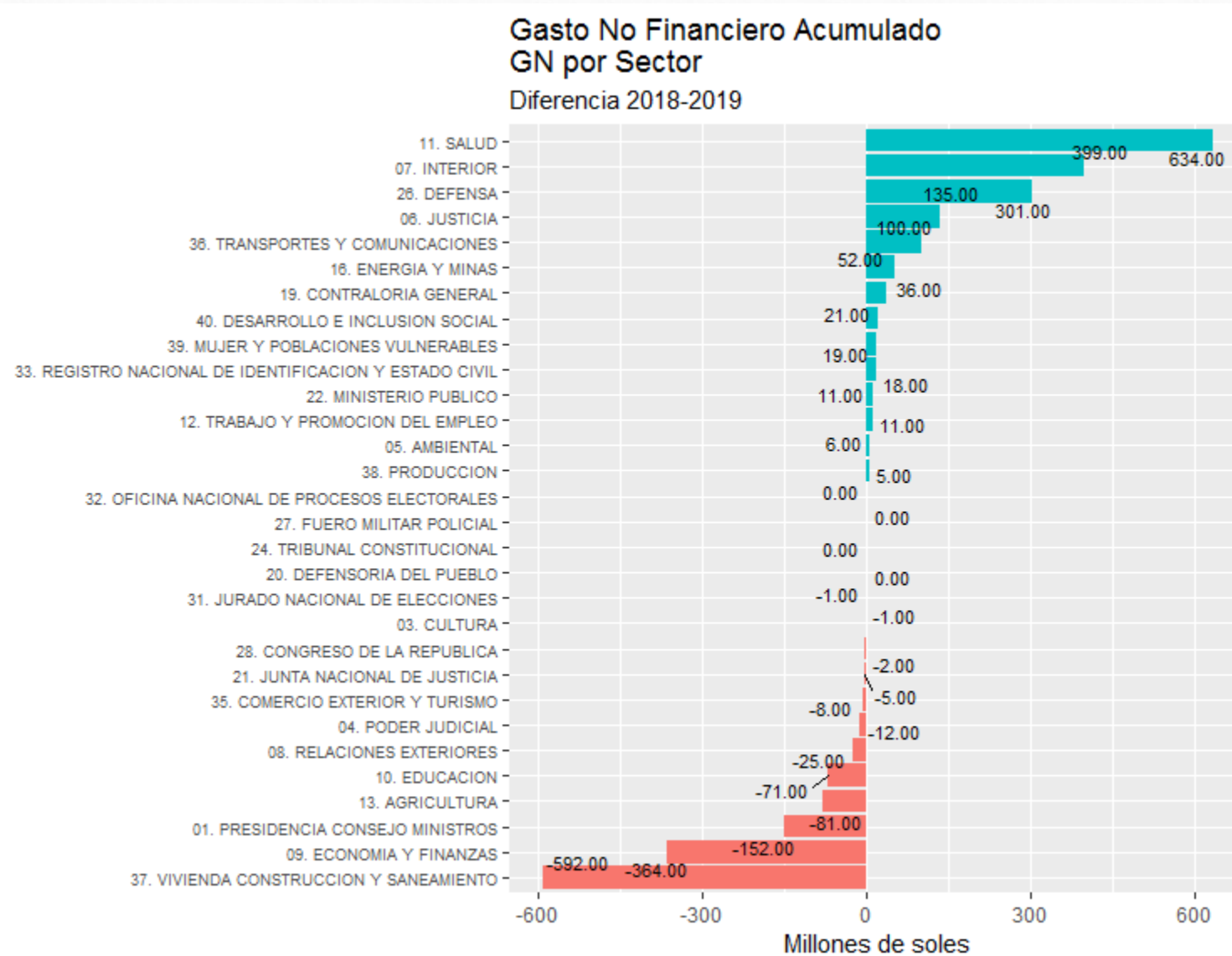

El **incremento de 2.5% del GN** se explica principalmente por el mayor gasto ejecutado y la alta tasa de ejecución respecto al PIM de los sectores: Salud, Interior y Defensa.

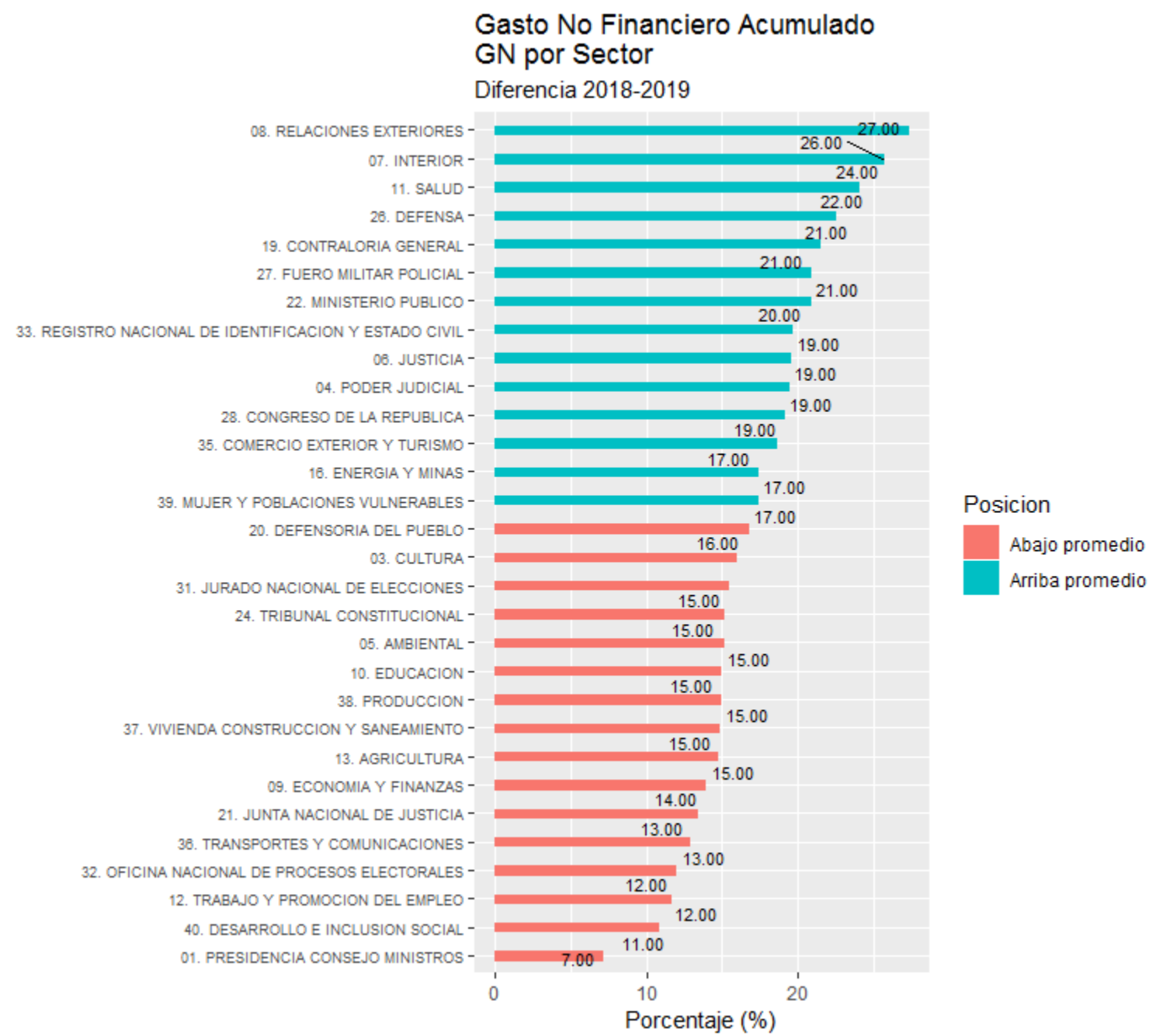

// Gobierno Regional

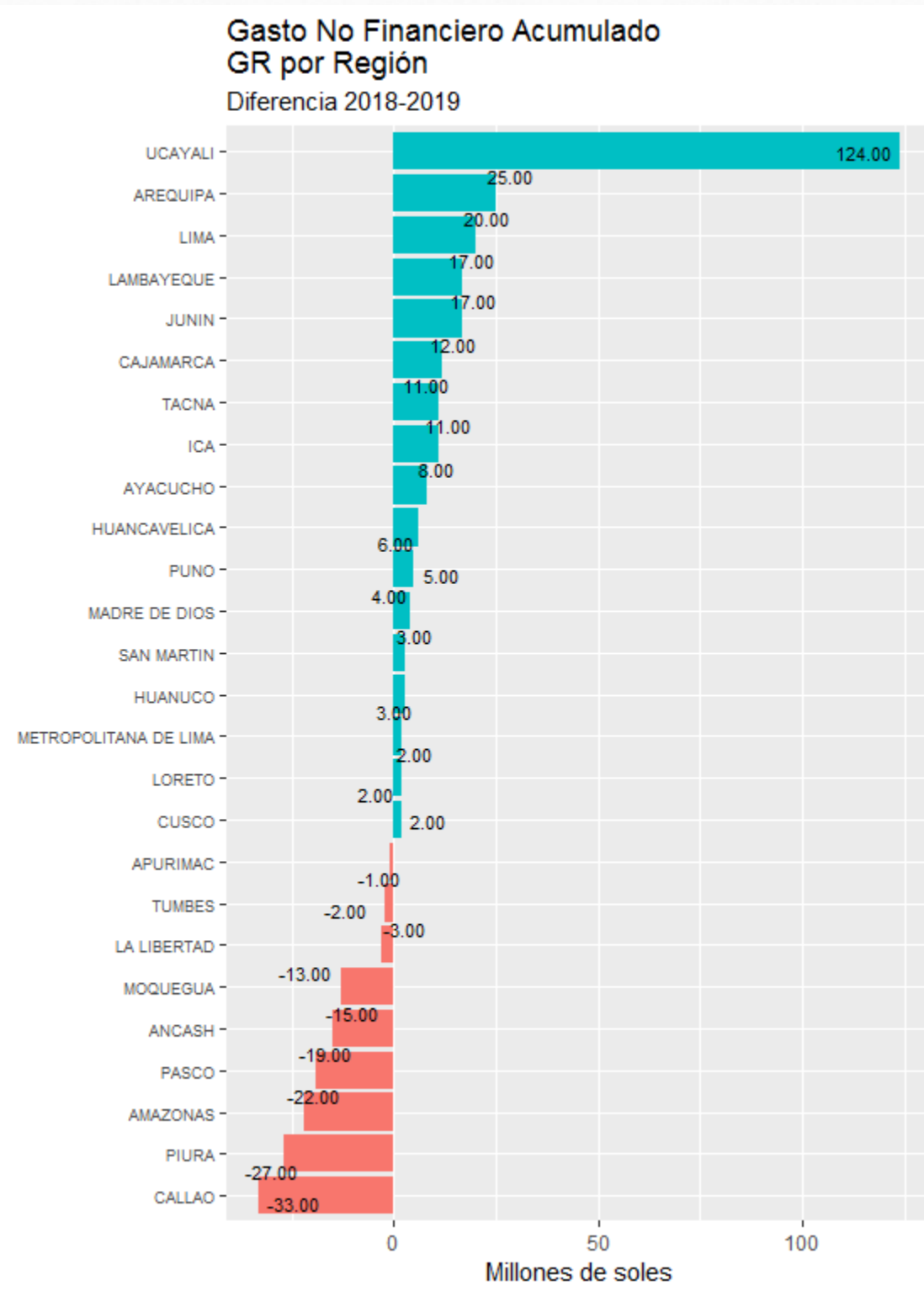

El **incremento de 2.3% del GR** se explica principalmente por el mayor gasto ejecutado y la tasa de ejecución respecto al PIM por encima del promedio de los GR para Ucayali, Arequipa y Lima.

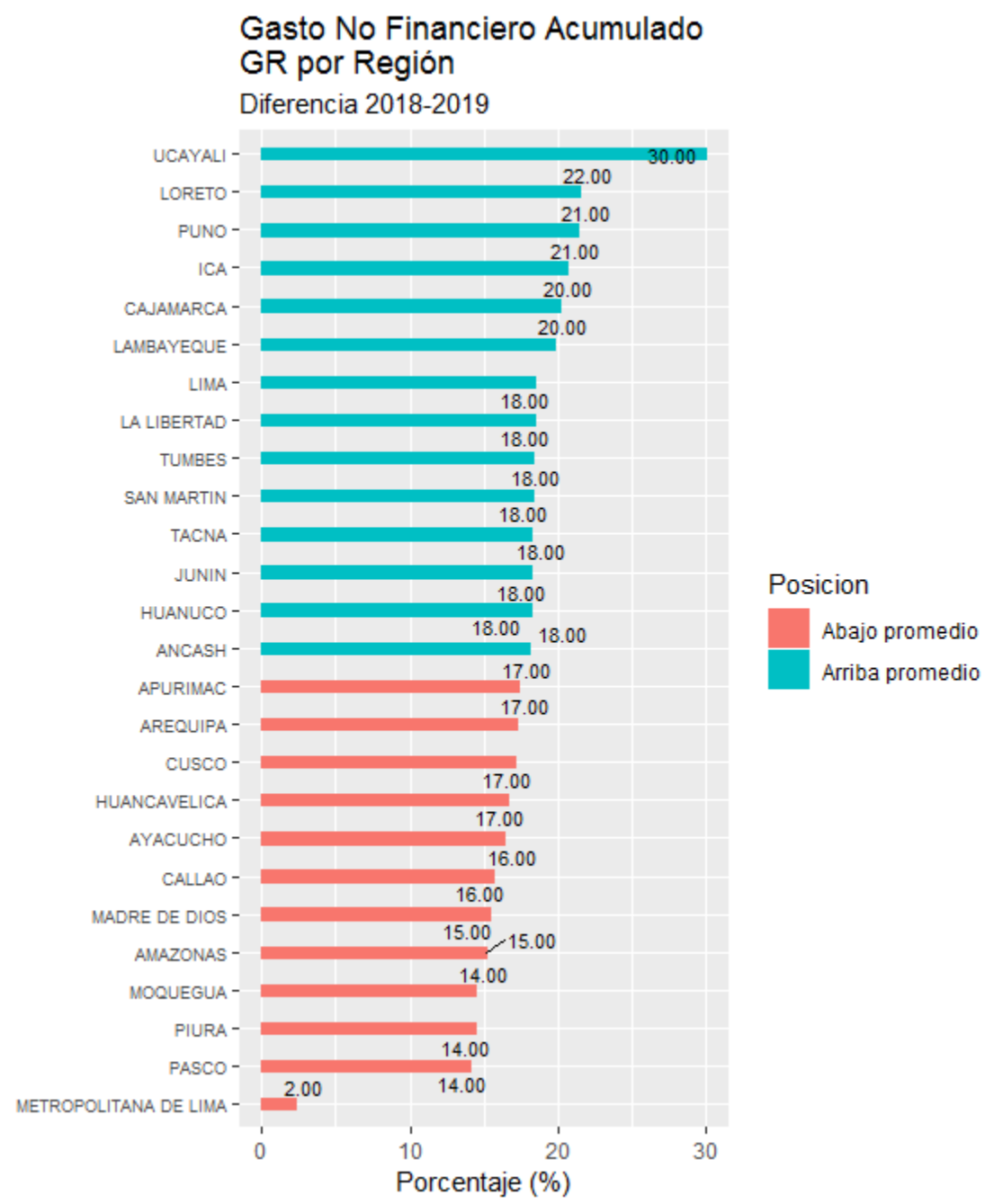

// Gobiernos Locales

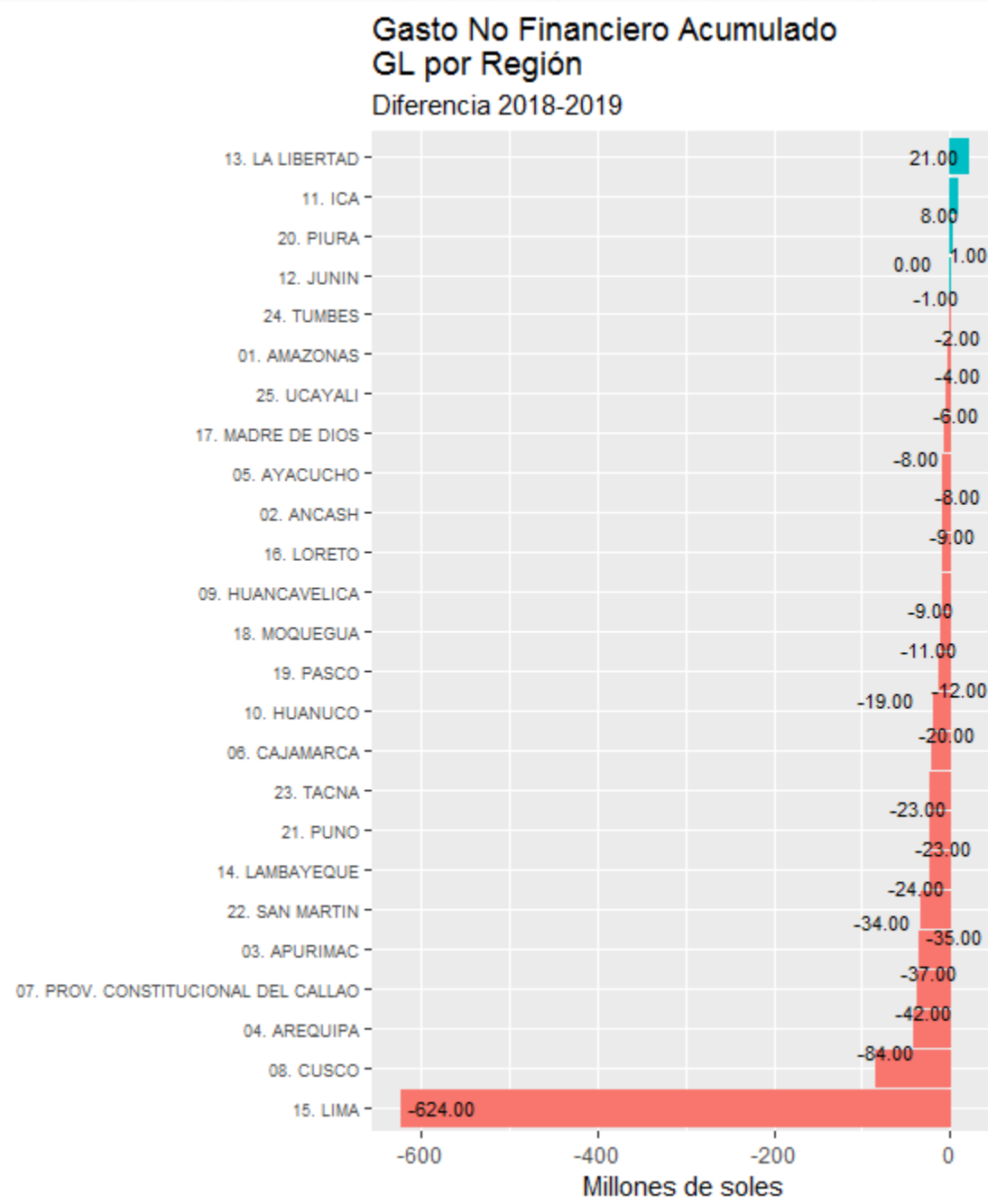

La caída de 21.7% de los GL se explica principalmente por el menor gasto ejecutado y la tasa de ejecución respecto al PIM por encima del promedio de los GL en las regiones de Lima, Cusco y Arequipa.

Gasto No Financiero Acumulado GL por Región

Diferencia 2018-2019

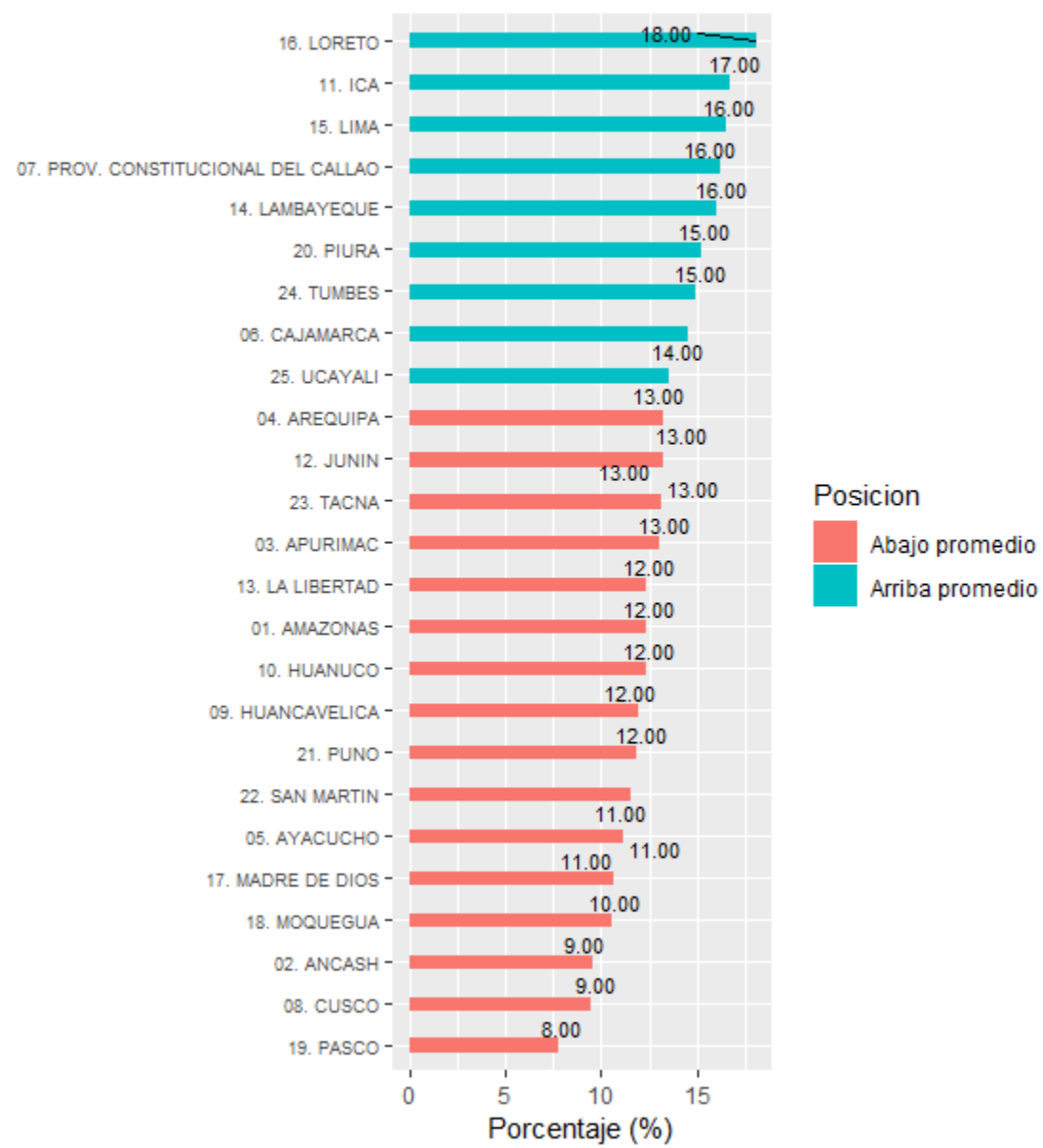

// Opinión

Te invitamos a completar la siguiente encuesta ([ir a encuesta](#)) para que nos ayudes en la mejora de los reportes.

/ Anexos

// Anexo 01

Cuadro General - Gasto Financiero

NIVEL DE GOBIERNO	Mes de Marzo		Diferencia/Variación(%)	
	2018	2019	Diferencia	Variación
1. GOBIERNO NACIONAL	6775	5628	-1147	-16.9
2. GOBIERNOS REGIONALES	2156	2223	67	3.1
3. GOBIERNOS LOCALES	1854	1865	11	0.6
TOTAL GNF	10785	9716	-1069	-9.9
1. GOBIERNO NACIONAL	4797	4739	-58	-1.2
2. GOBIERNOS REGIONALES	1808	1872	64	3.5
3. GOBIERNOS LOCALES	1060	946	-114	-10.8
GASTO CORRIENTE	7665	7557	-108	-1.4
1. GOBIERNO NACIONAL	1979	889	-1090	-55.1
2. GOBIERNOS REGIONALES	347	350	3	0.9
3. GOBIERNOS LOCALES	794	918	124	15.6
GASTO CAPITAL	3120	2157	-963	-30.9

// Anexo 02

Cuadro Acumulado - Gasto Financiero

NIVEL DE GOBIERNO	Año		Diferencia/Variación		Avance % PIM	
	2018	2019	Diferencia	Variación	2018	2019
1. GOBIERNO NACIONAL	17403	17837	434	2.5	17.6	17.0

NIVEL DE GOBIERNO	Año		Diferencia/Variación		Avance % PIM	
	2018	2019	Diferencia	Variación	2018	2019
2. GOBIERNOS REGIONALES	6044	6180	136	2.3	16.1	18.1
3. GOBIERNOS LOCALES	4631	3625	-1006	-21.7	12.4	13.4
TOTAL GNF	28078	27642	-436	-1.6	16.1	16.6
1. GOBIERNO NACIONAL	14235	15590	1355	9.5	19.7	20.5
2. GOBIERNOS REGIONALES	5328	5436	108	2.0	20.6	22.2
3. GOBIERNOS LOCALES	2587	2076	-511	-19.8	18.4	17.2
GASTO CORRIENTE	22150	23102	952	4.3	19.7	20.5
1. GOBIERNO NACIONAL	3168	2248	-920	-29.0	11.9	7.8
2. GOBIERNOS REGIONALES	716	745	29	4.1	6.2	7.7
3. GOBIERNOS LOCALES	2044	1549	-495	-24.2	8.8	10.3
GASTO CAPITAL	5928	4542	-1386	-23.4	9.6	8.5

// Anexo 03

Gasto Corriente - Nivel de Genérica

NIVEL DE GOBIERNO	Año		Diferencia/Variación		Avance % PIM	
	2018	2019	Diferencia	Variación	2018	2019
1. PERSONAL Y OBLIGACIONES SOCIALES	10725	10888	163	2.0	24.0	23.0
2. PENSIONES Y OTRAS PRESTACIONES SOCIALES	2966	2950	-16	-1.0	23.0	22.0
3. BIENES Y SERVICIOS	6169	6046	-123	-2.0	15.0	16.0
4. DONACIONES Y TRANSFERENCIAS	1178	1551	373	32.0	22.0	42.0
5. OTROS GASTOS	1111	1666	555	50.0	14.0	24.0
GASTO CORRIENTE	22150	23102	952	4.3	19.7	20.5
1. GOBIERNO NACIONAL	14235	15590	1355	9.5	19.7	20.5
2. GOBIERNOS REGIONALES	5328	5436	108	2.0	20.6	22.2
3. GOBIERNOS LOCALES	2587	2076	-511	-19.8	18.4	17.2