



PERÚ

Ministerio
de Economía y Finanzas

REPORTE DE INDICADORES DEL PRESUPUESTO

DICIEMBRE 2017

Dirección General de Presupuesto Público - MEF



Resumen Ejecutivo:

Ejecución mensual: Diciembre 2017

1. El Gasto no Financiero (GNF) fue mayor en 18% respecto a similar mes del año 2016; explicado por el crecimiento del 23% en el gasto corriente y del 9% del gasto de capital.
2. El resultado del gasto corriente fue explicado por el crecimiento del 25% que presentó la ejecución del gasto en bienes y servicios (Servicios profesionales y técnicos, suministros médicos y servicios de mantenimiento y reparaciones) pago de remuneraciones, pensiones y sentencias judiciales.

Ejecución acumulada: Año 2017

3. El GNF creció 12% respecto al año 2016, con un avance de 87% con relación al PIM. Si se excluyen las transferencias realizadas a Petroperú, al Fondo de agua, saneamiento y salud y al Fondo ante la ocurrencia de desastres naturales, el GNF crecería 8%.
4. El gasto corriente fue superior en 11% y el gasto de capital en 15% con relación al del año 2016. El incremento en el gasto de capital, corresponde principalmente al crecimiento del 9% que registró la ejecución de proyectos de inversión, siendo los G. Locales los que presentan el mayor incremento (14%), seguido por los G. Regionales (8%).

MES DE DICIEMBRE 2017

Resumen de los principales indicadores de ejecución del gasto en el mes de Diciembre 2017

NIVEL DE GOBIERNO	EJECUCIÓN EN EL MES DE DICIEMBRE		DIFERENCIAS 2017/2016	VARIACIÓN % 2017/2016
	2017	2016		
<u>GASTO TOTAL</u>	<u>24,902</u>	<u>21,336</u>	<u>3,566</u>	<u>17</u>
G. Nacional	14,579	13,213	1,366	10
G. Regionales	5,294	3,979	1,315	33
G. Locales	5,030	4,143	886	21
<u>GASTO NO FINANCIERO</u>	<u>24,348</u>	<u>20,719</u>	<u>3,629</u>	<u>18</u>
G. Nacional	14,097	12,658	1,439	11
G. Regionales	5,263	3,946	1,317	33
G. Locales	4,988	4,116	872	21
<u>GASTO CORRIENTE</u>	<u>16,213</u>	<u>13,228</u>	<u>2,985</u>	<u>23</u>
G. Nacional	10,792	9,105	1,687	19
G. Regionales	3,759	2,766	993	36
G. Locales	1,662	1,357	305	22
<u>GASTO DE CAPITAL</u>	<u>8,136</u>	<u>7,492</u>	<u>644</u>	<u>9</u>
G. Nacional	3,305	3,553	-248	-7
G. Regionales	1,505	1,180	324	27
G. Locales	3,326	2,758	568	21
<u>PROYECTO</u>	<u>6,729</u>	<u>5,794</u>	<u>935</u>	<u>16</u>
G. Nacional	2,150	2,042	108	5
G. Regionales	1,336	1,057	280	26
G. Locales	3,242	2,696	546	20
<u>BIENES Y SERVICIOS</u>	<u>6,480</u>	<u>5,195</u>	<u>1,285</u>	<u>25</u>
G. Nacional	4,069	3,418	651	19
G. Regionales	1,310	890	420	47
G. Locales	1,101	887	214	24
<u>PERSONAL Y OBLIGACIONES SOCIALES</u>	<u>4,799</u>	<u>4,209</u>	<u>590</u>	<u>14</u>
G. Nacional	2,515	2,404	112	5
G. Regionales	1,995	1,550	445	29
G. Locales	289	255	34	13
<u>Gasto sin Transferencias</u>				
<u>GASTO NO FINANCIERO</u>	<u>24,344</u>	<u>20,719</u>	<u>3,625</u>	<u>17</u>
<u>GASTO CORRIENTE</u>	<u>16,213</u>	<u>13,228</u>	<u>2,985</u>	<u>23</u>
<u>GASTO DE CAPITAL 1/</u>	<u>8,132</u>	<u>7,492</u>	<u>640</u>	<u>9</u>

1/ No considera la transferencia al Fondo para el financiamiento de proyectos de inversión pública en materia de Agua, Saneamiento y Salud (MVCS mes diciembre S/ 4 millones).

El Gasto no Financiero (GNF), en el mes de diciembre 2017, fue superior en 18% respecto a similar mes del año 2016; explicado por el crecimiento de la ejecución del gasto corriente (23%) y del gasto de capital (9%).

Gasto no Financiero
(Var. % mensual)

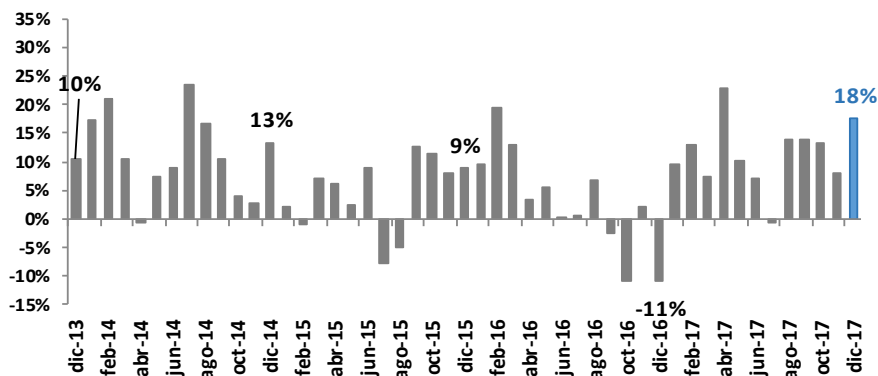

Comparativo del GNF por nivel de Gobierno
(Var. % mensual)

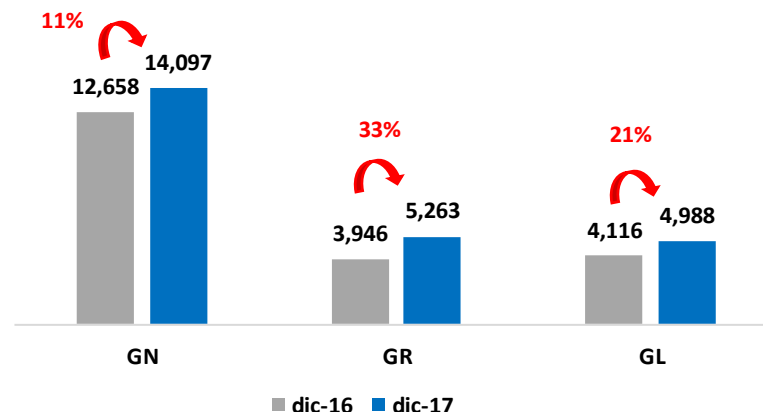

GNF del mes de Diciembre 2017, por conceptos
(Millones de S/ y Var. %)

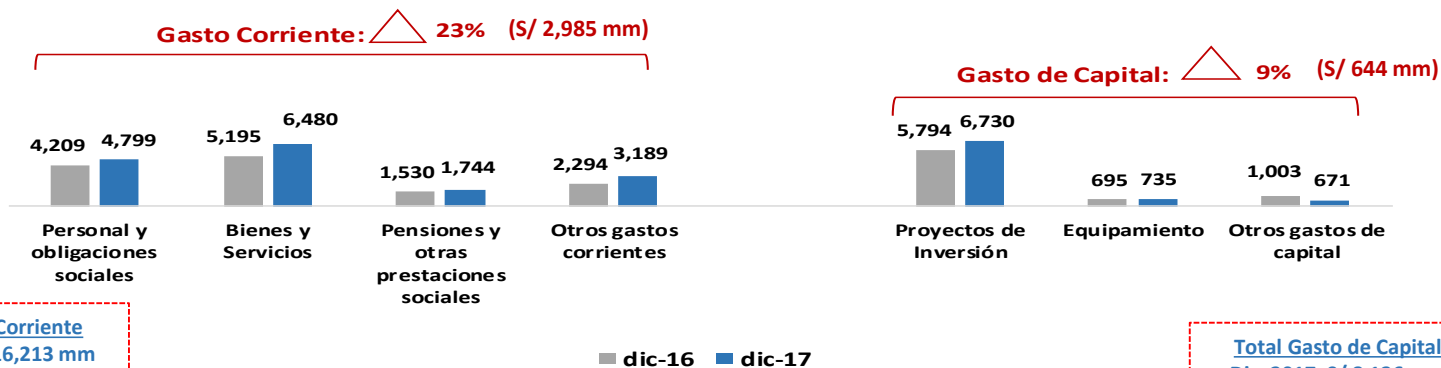

Total Gasto Corriente
Dic. 2017: S/ 16,213 mm
Dic. 2016: S/ 13,228 mm

Total Gasto de Capital
Dic. 2017: S/ 8,136 mm
Dic. 2016: S/ 7,492 mm

Los gastos en Bienes y Servicios fueron mayores en 25% respecto a similar mes del año 2016; los tres niveles de gobierno presentaron variaciones positivas.

Bienes y Servicios
(Var. % mensual)

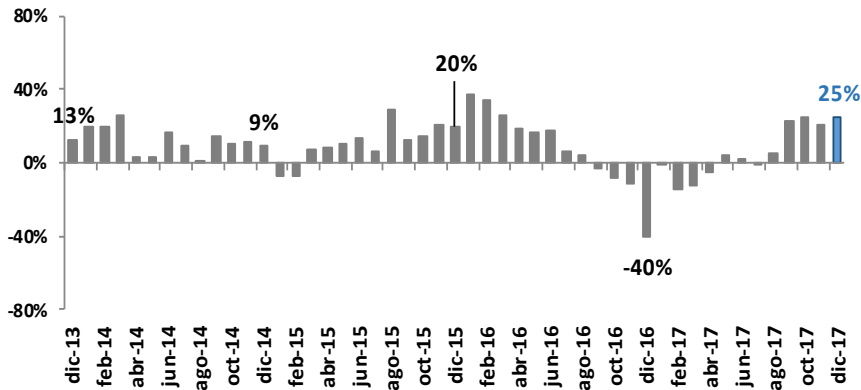

Comparativo del gasto en Bienes y Servicios por nivel de Gobierno
(Var. % mensual)

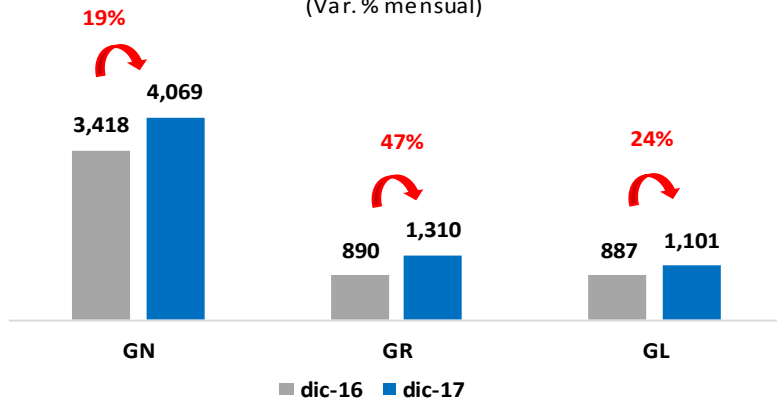

La ejecución de proyectos de inversión en diciembre 2017 fue superior en 16%; explicado por el nivel de ejecución de los G. Regionales (26%) y G. Locales (20%).

Proyectos de Inversión
(Var. % mensual)

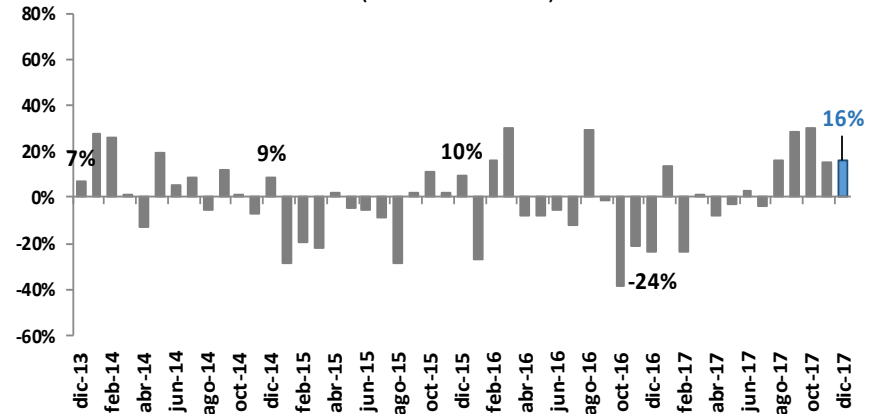

Comparativo de Proyectos de Inversión por nivel de Gobierno
(Var. % mensual)

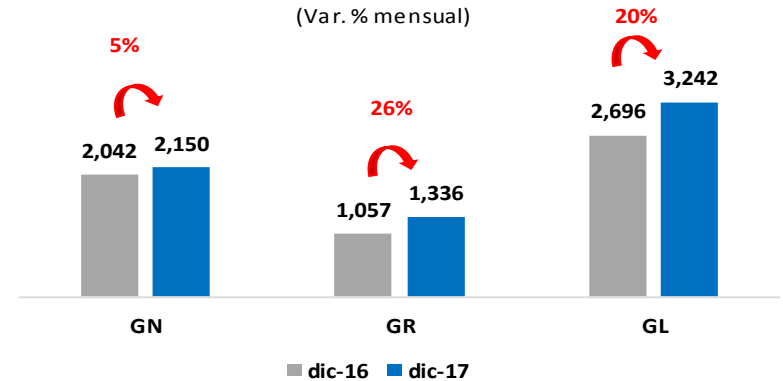

El **GNF** del **G. Nacional (GN)** fue mayor en 11%, explicado, principalmente, por el incremento de la ejecución de los sectores: **Economía Vivienda e Interior.**

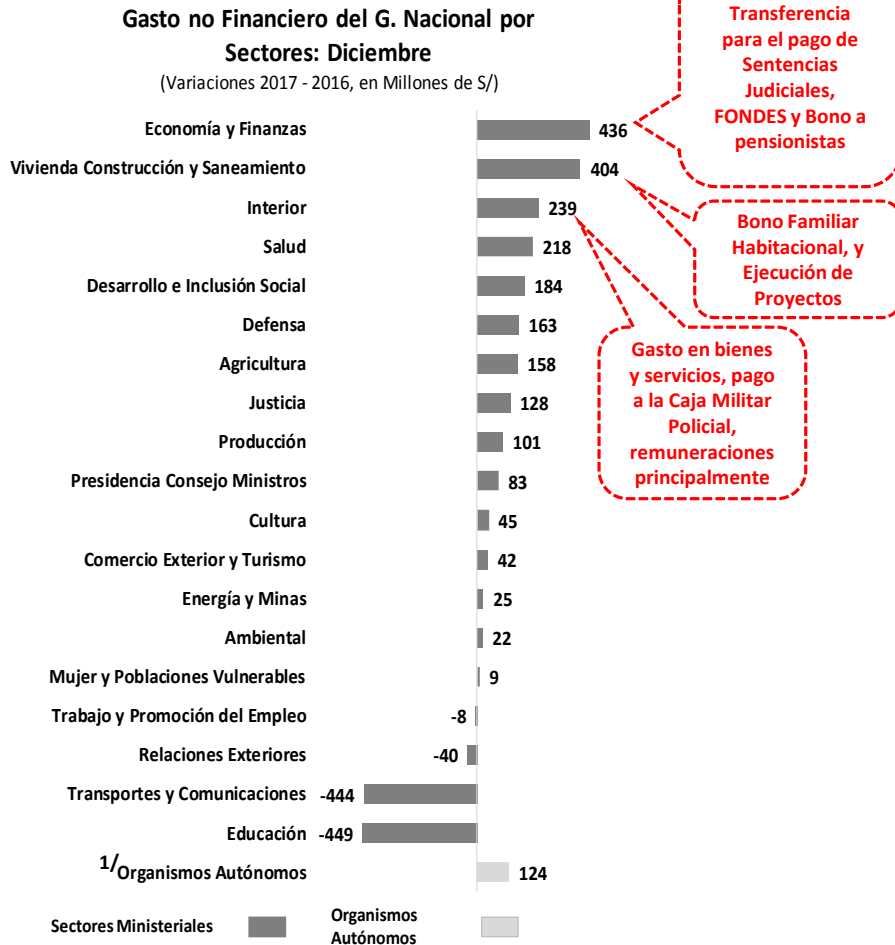

En cuanto a la ejecución de **proyectos de inversión**, se incrementó en 5%, explicado principalmente por el sector **Vivienda.**

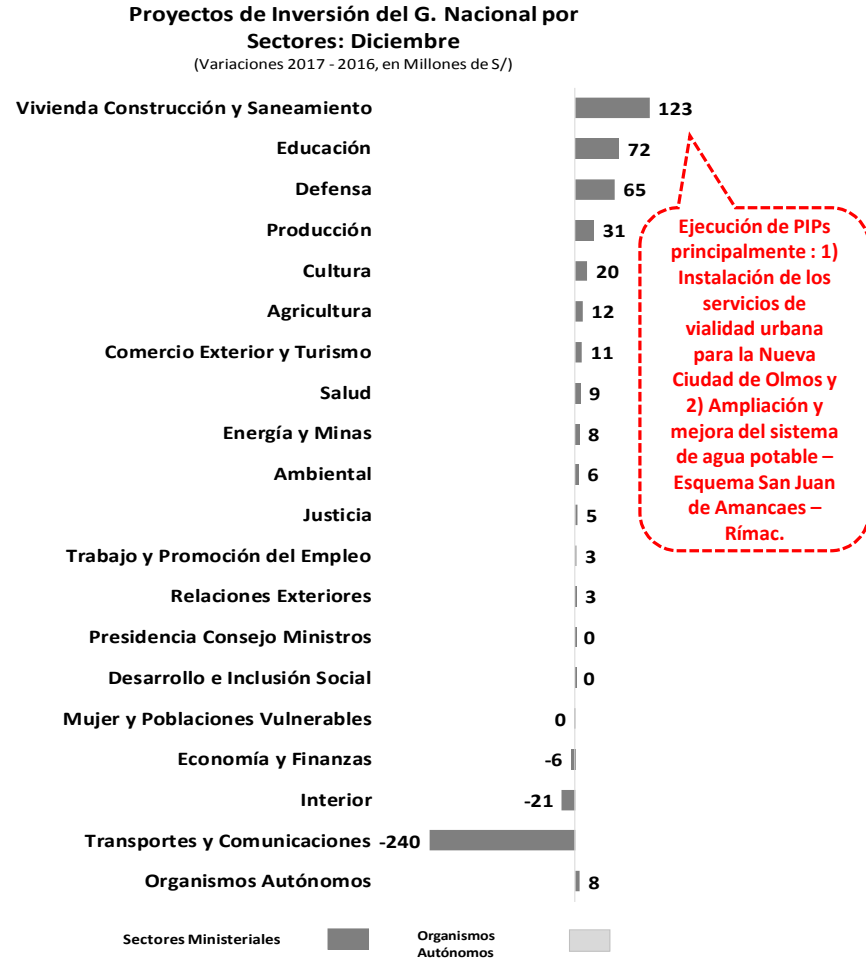

1/ Incluye a los sectores: Poder Judicial, Contraloría General, Defensoría del Pueblo, Consejo Nacional de la Magistratura, Ministerio Público, Tribunal Constitucional, Fuero Militar Policial, Congreso de la República, Jurado Nacional de Elecciones, Oficina Nacional de Procesos Electorales y Registro Nacional de Identificación y Estado Civil.

En los **G. Regionales (GRs)**, la ejecución del **GNF** fue superior en **33%** respecto a similar mes del año 2016. El GRs de Lima fue el que presentó el mayor incremento.

Gasto no Financiero del G. Regional: Diciembre
(Variaciones 2017 - 2016, en Millones de S/)

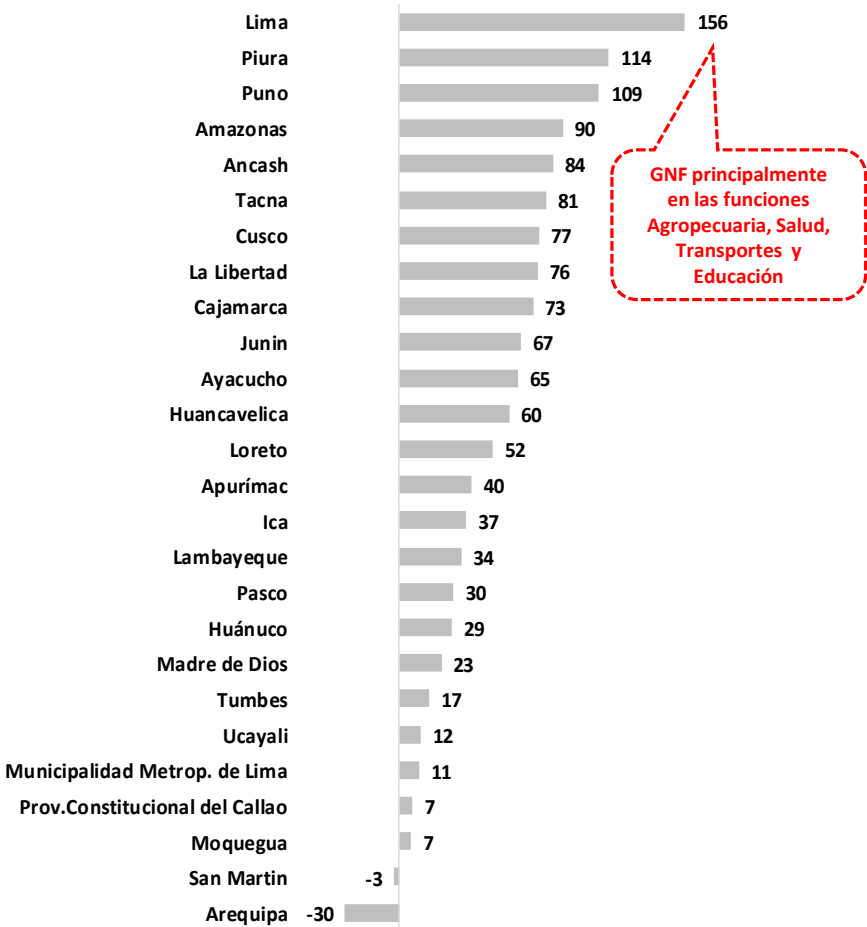

La ejecución de proyectos de inversión de los GRs fue superior en **26%**, explicado principalmente, por el incremento en la ejecución del GR de Amazonas.

Proyectos de Inversión del G. Regional: Diciembre
(Variaciones 2017 - 2016, en Millones de S/)

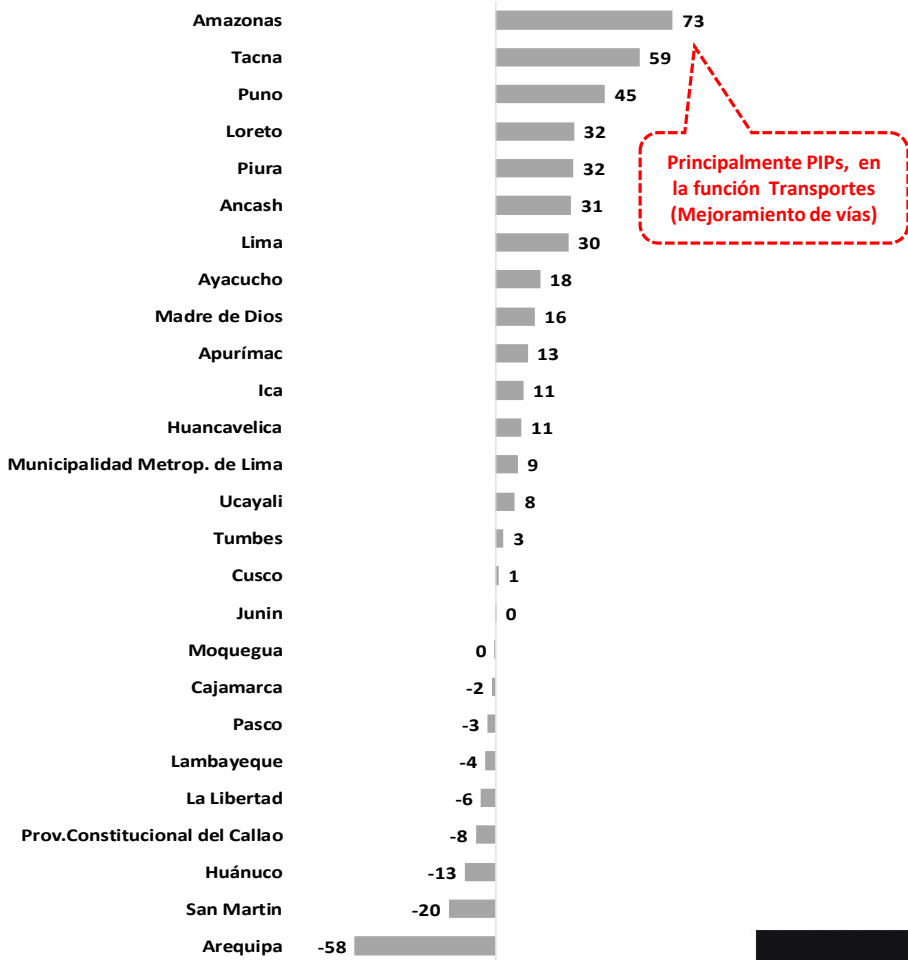

El GNF de los G. Locales (GLs) fue superior en 21%, explicado principalmente por el incremento de la ejecución en el departamento de Lima.

Gasto no Financiero de los G. Locales por Departamento: Diciembre
(Variaciones 2017- 2016, en Millones de S/)

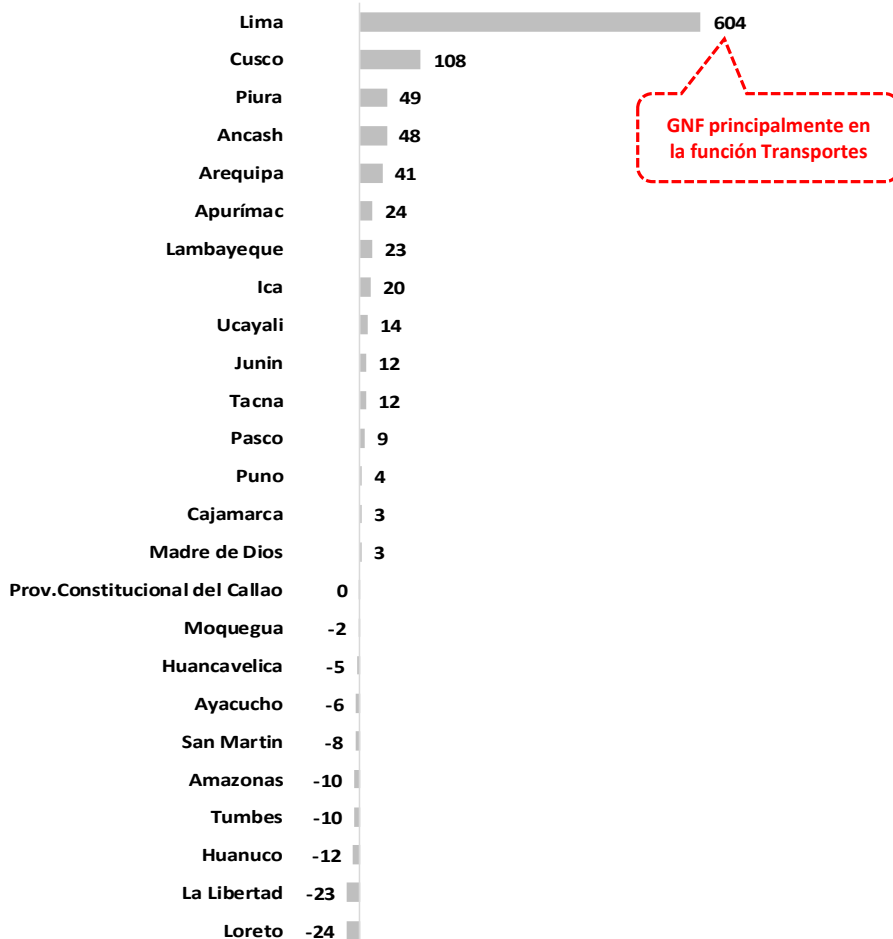

La ejecución de proyectos de inversión de los GLs fue superior en 20%, explicado principalmente por el nivel de ejecución del departamento de Lima.

Proyectos de Inversión de los G. Locales por Departamento: Diciembre
(Variaciones 2017 - 2016, en Millones de S/)

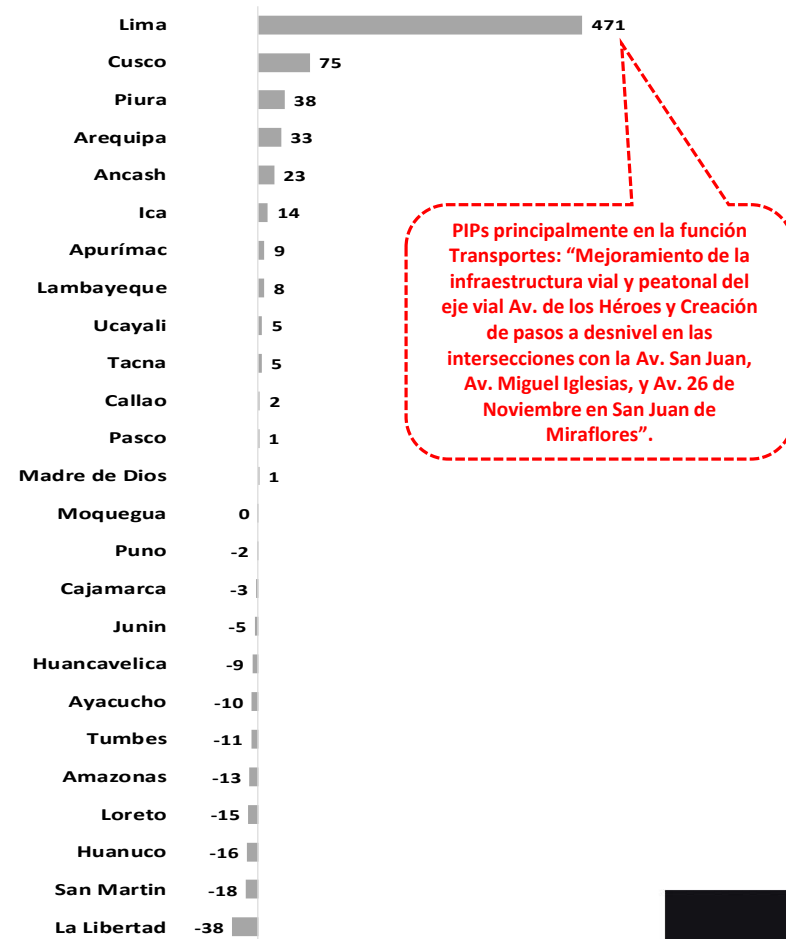

EJECUCIÓN AL MES DE DICIEMBRE 2017

Resumen de los principales indicadores de ejecución del gasto al año 2017

NIVEL DE GOBIERNO	EJECUCIÓN AL MES DE DICIEMBRE		DIFERENCIAS	VARIACIÓN %	PIM		% AVANCE	
	2017	2016	2017/2016	2017/2016	2017	2016	2017	2016
GASTO TOTAL	152,154	136,865	15,289	11	173,523	156,967	88	87
G. Nacional	97,218	87,454	9,764	11	105,023	96,254	93	91
G. Regionales	29,530	26,269	3,261	12	33,803	29,317	87	90
G. Locales	25,406	23,142	2,264	10	34,697	31,396	73	74
GASTO NO FINANCIERO	140,006	125,364	14,642	12	160,902	144,796	87	87
G. Nacional	85,651	76,529	9,121	12	93,067	84,720	92	90
G. Regionales	29,302	26,031	3,270	13	33,556	29,058	87	90
G. Locales	25,053	22,803	2,251	10	34,279	31,018	73	74
GASTO CORRIENTE	101,451	91,730	9,721	11	108,332	97,084	94	94
G. Nacional	66,753	60,441	6,312	10	70,641	63,315	94	95
G. Regionales	23,105	20,288	2,817	14	24,078	20,960	96	97
G. Locales	11,593	11,002	592	5	13,612	12,810	85	86
GASTO DE CAPITAL	38,555	33,633	4,922	15	52,570	47,712	73	70
G. Nacional	18,898	16,089	2,809	17	22,426	21,406	84	75
G. Regionales	6,197	5,744	454	8	9,478	8,098	65	71
G. Locales	13,460	11,801	1,659	14	20,667	18,209	65	65
PROYECTO	29,494	27,128	2,366	9	42,066	39,842	70	68
G. Nacional	10,700	10,385	315	3	13,184	14,694	81	71
G. Regionales	5,779	5,339	439	8	8,973	7,617	64	70
G. Locales	13,015	11,404	1,611	14	19,909	17,532	65	65
BIENES Y SERVICIOS	34,805	32,375	2,430	8	40,040	36,296	87	89
G. Nacional	21,733	20,502	1,232	6	24,660	22,454	88	91
G. Regionales	5,395	4,821	574	12	6,294	5,384	86	90
G. Locales	7,676	7,052	624	9	9,086	8,457	84	83
PERSONAL Y OBLIGACIONES SOCIALES	40,490	37,112	3,378	9	41,259	37,816	98	98
G. Nacional	22,636	21,340	1,297	6	23,094	21,683	98	98
G. Regionales	15,398	13,381	2,017	15	15,442	13,463	100	99
G. Locales	2,455	2,391	64	3	2,723	2,671	90	90

Gasto sin Transferencias

GASTO NO FINANCIERO	134,893	125,364	9,529	8	155,789	144,796	87	87
GASTO CORRIENTE	99,975	91,730	8,245	9	106,856	97,084	94	94
GASTO DE CAPITAL	34,918	33,633	1,284	4	48,933	47,712	71	70

1/ No considera la transferencia al Fondo para intervenciones ante la ocurrencia de desastres naturales (S/ 1,548 mm).

2/ No considera la transferencia al Fondo para el financiamiento de proyectos de inversión pública en materia de Agua, Saneamiento y Salud (S/ 2,510 mm) ni las transferencias de capital a Petroperú (S/ 1,056 mm).

El **GNF**, en el año 2017, presentó un crecimiento del 12% respecto al año 2016; explicado, principalmente, por el nivel de ejecución de los tres niveles de Gobierno. Asimismo, el avance respecto al PIM fue de 87%, liderado por el G. Nacional y los G. Regionales (92% y 87% respectivamente).

Gasto no Financiero: a Diciembre
(Millones de S/, % del PIM)

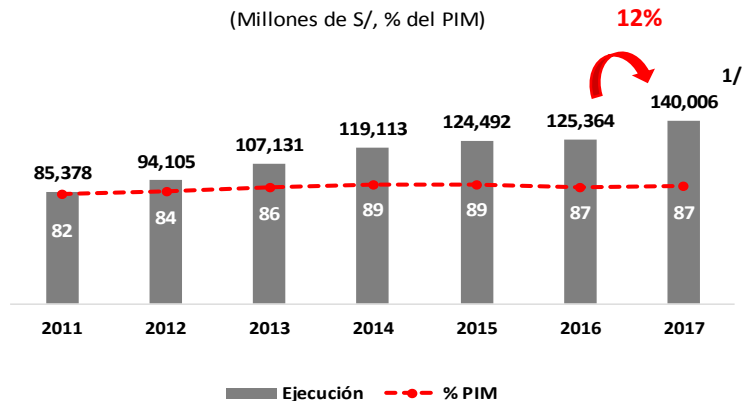

Evolución Acumulada del GNF
(Var. % 2017/2016)

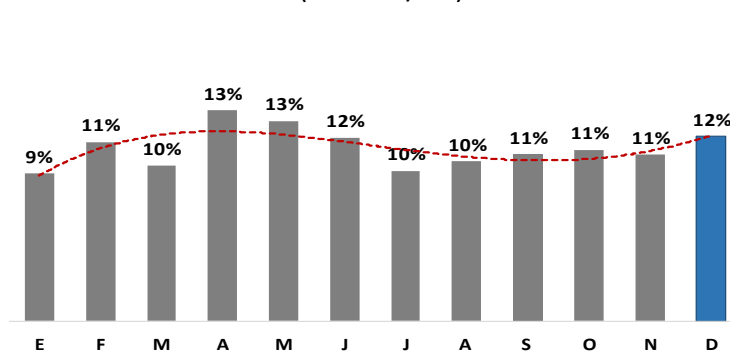

GNF por nivel de Gobierno: a Diciembre
(Millones de S/)

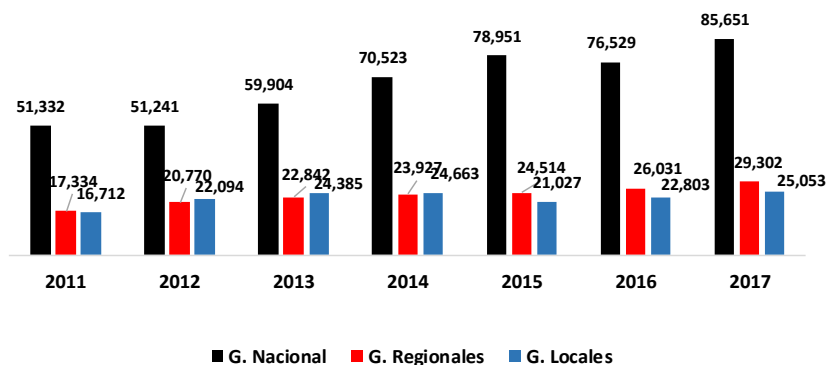

GNF por nivel de Gobierno: a Diciembre
(% del PIM)

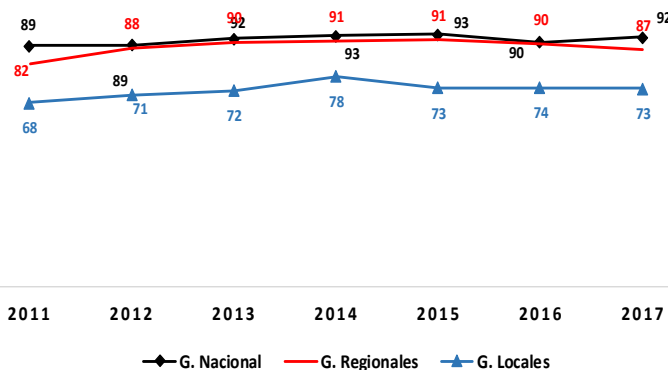

Variación % a Dic. 2017/2016

GN: 12%
GR: 13%
GL: 10%

Nota:

1/ El GNF del G. Nacional incluye: aportes a Petroperú de S/ 1,056 mm (Energía y Minas), Transferencia al Fondo de Agua, Saneamiento y Salud por S/ 2,506 mm (Vivienda, Cosntrucción y Sanemaiento) y Transferencia al Fondo ante la ocurrencia de desastres naturales por S/ 1,547 millones (MEF, Congreso y MINCETUR).

Por nivel de gobierno, el crecimiento del GNF en los últimos meses el año 2017 presentó una tendencia creciente.

Evolución Acumulada del GNF del G. Nacional
(Var. % 2017/2016)

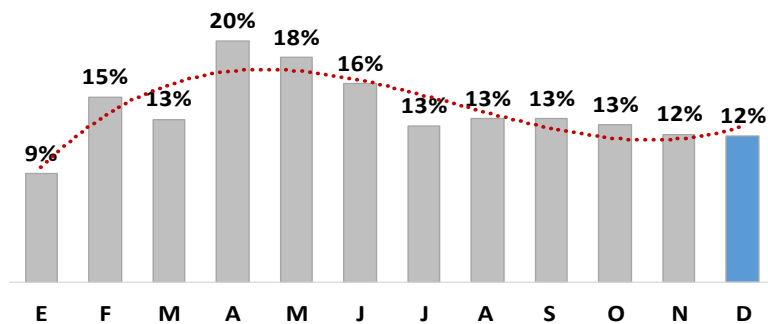

Evolución Acumulada del GNF del G. Regional
(Var. % 2017/2016)

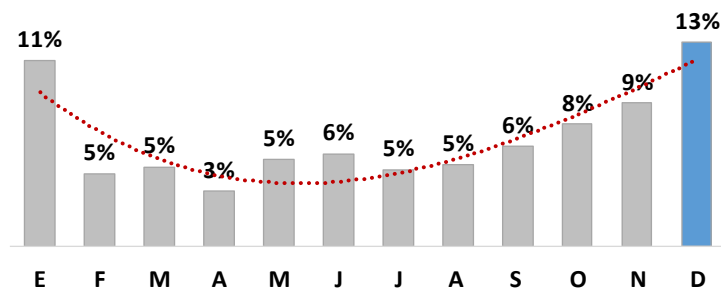

Evolución Acumulada del GNF del G. Locales
(Var. % 2017/2016)

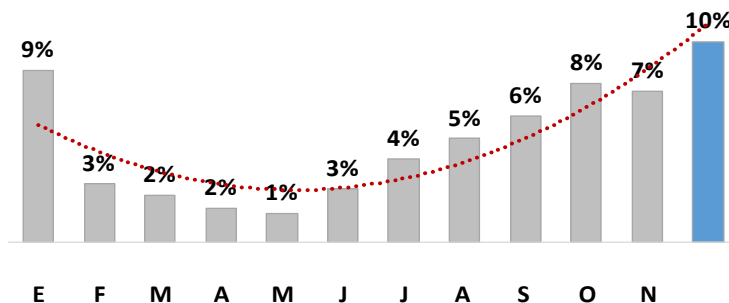

En el año 2017, el GNF del **GN** presentó un crecimiento del 12% respecto al año 2016; explicado, principalmente, por el sector Vivienda, Construcción y Saneamiento. Asimismo, los sectores que lideraron el avance de la ejecución respecto al PIM fueron Desarrollo e Inclusión Social y Trabajo.

**Gasto no Financiero del G. Nacional por Sectores:
Al mes de Diciembre**

(Variaciones 2017 - 2016, en Millones de S/)

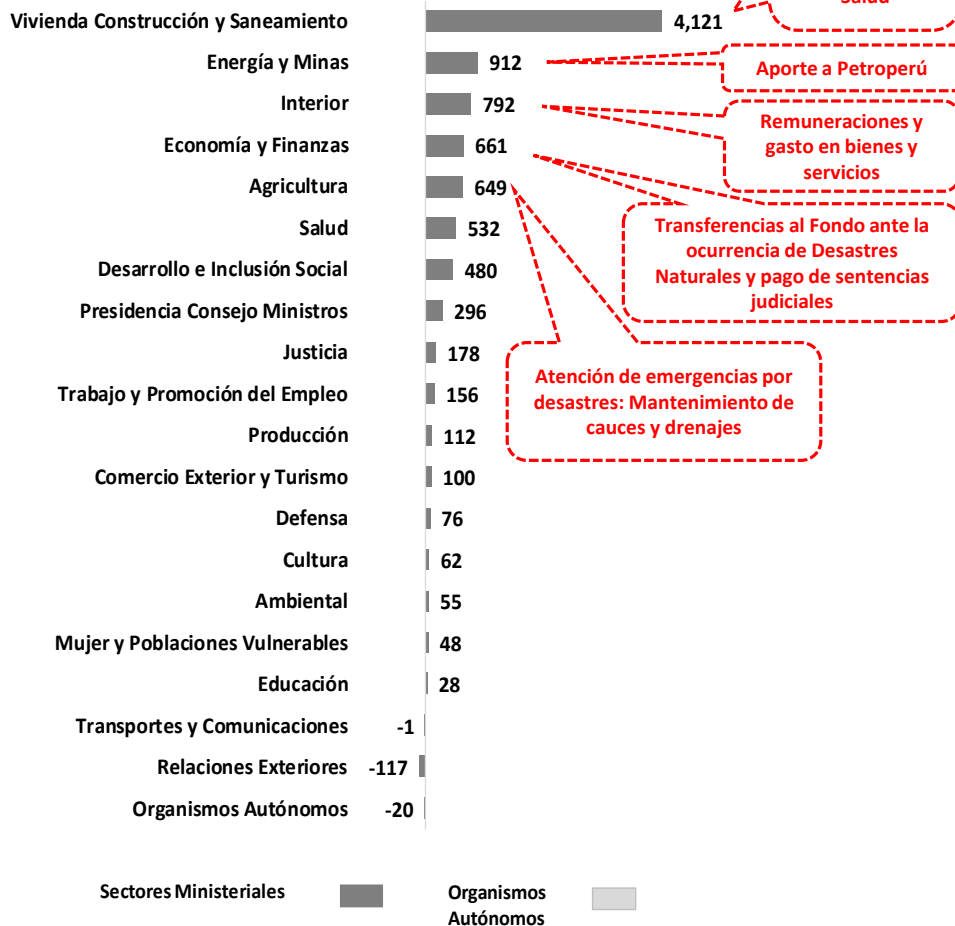

**Gasto no Financiero del G. Nacional por Sectores:
Al mes de Diciembre 2017**

(Avance % del PIM)

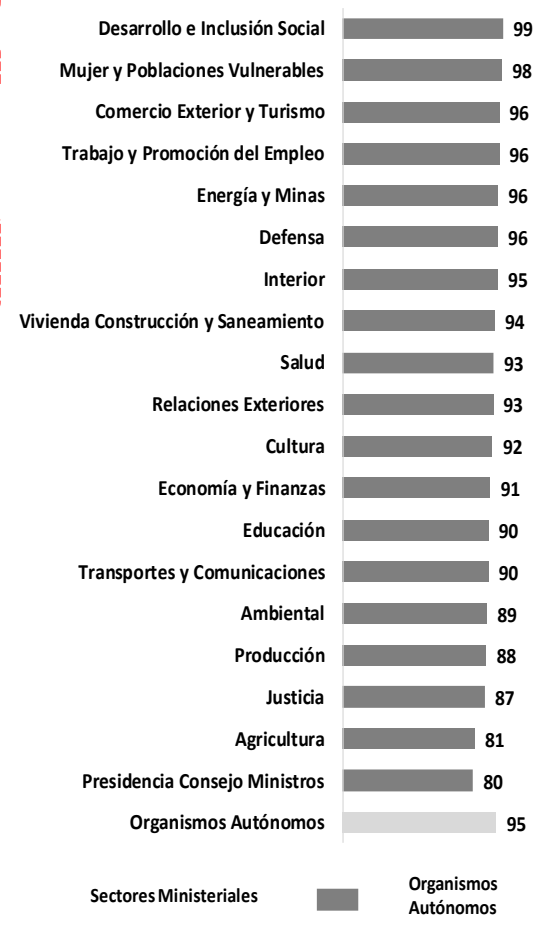

El GNF de los GRs en el año 2017, presentó un crecimiento de 13% respecto al año 2016; explicado, principalmente, por el nivel de ejecución del GR de Arequipa, seguido por Junín y Loreto. Asimismo, los GRs que lideraron el ranking de ejecución respecto al PIM fueron: Lima y Junín (95% respectivamente).

Gasto no Financiero del G. Regional:

Al mes de Diciembre

(Variaciones 2017 - 2016, en Millones de S/)

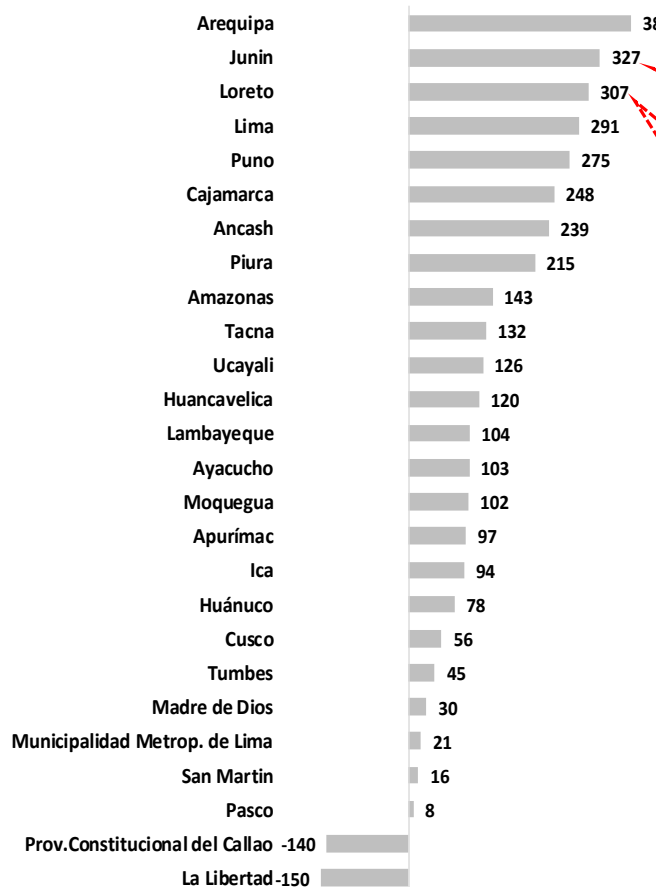

GNF principalmente en las funciones : Transportes, Educación y Agropecuaria

GNF principalmente en las funciones : Salud, Transportes y Educación

GNF principalmente en la función Salud

Gasto no Financiero del G. Regional:

Al mes de Diciembre 2017

(Avance % del PIM)

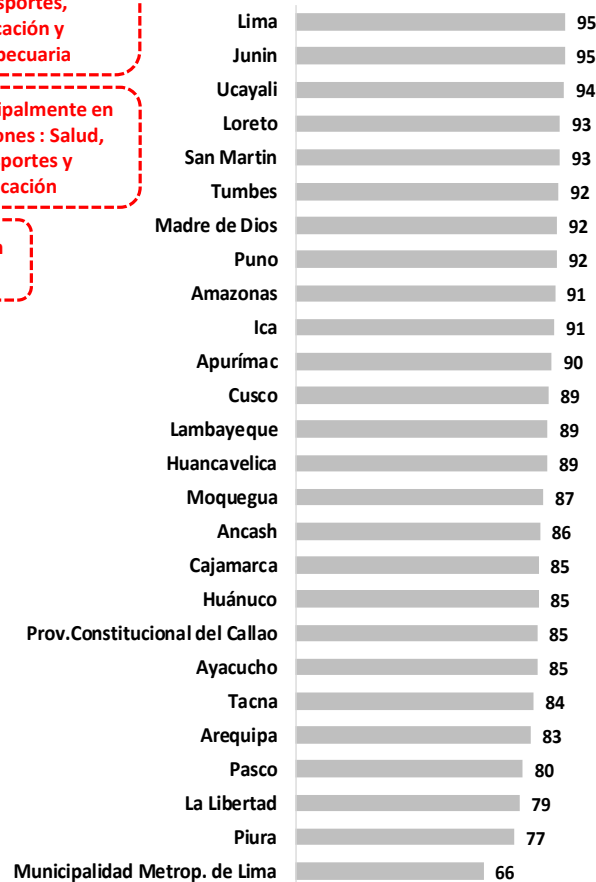

En el año 2017, el GNF de los **GLs** presentó un crecimiento de 10% respecto a similar período del 2016; explicado, principalmente, por el nivel de ejecución del departamento de Lima. Asimismo, la Provincia Constitucional de Callao lideró el ranking de ejecución respecto al PIM (85%).

Gasto no Financiero de los G. Locales por Departamento: Al mes de Diciembre
(Variaciones 2017 - 2016, en Millones de S/)

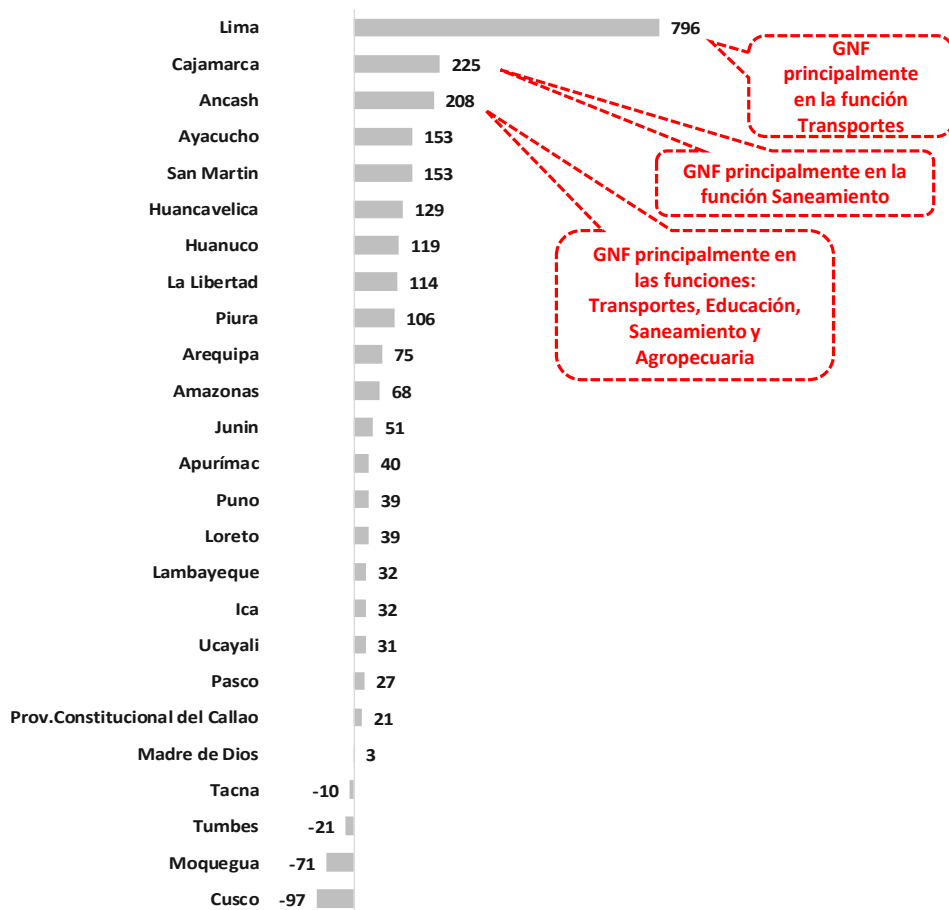

Gasto no Financiero de los G. Locales por Departamento: Al mes de Diciembre 2017
(Avance % del PIM)

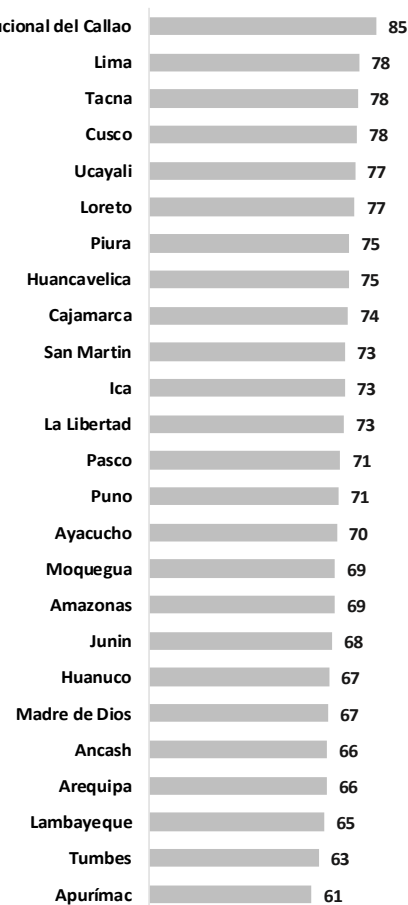

El gasto en Bienes y Servicios en el año 2017, presentó un crecimiento del 8% respecto al año 2016. Asimismo el avance respecto al PIM fue de 87% (menor al del año 2016).

Gasto en Bienes y Servicios: a Diciembre
(Millones de S/, % del PIM)

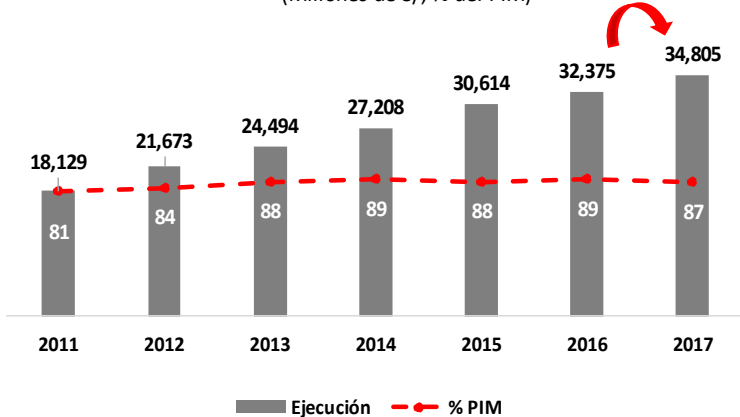

Bienes y Servicios por nivel de Gobierno: a Diciembre
(Millones de S/)

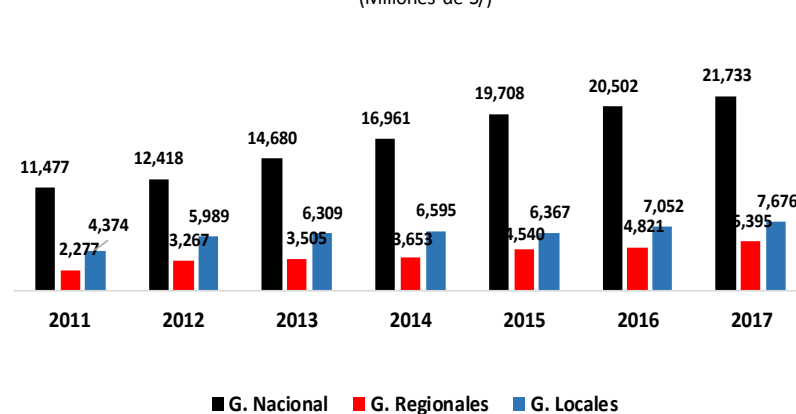

Proyectos de inversión por nivel de Gobierno: a Diciembre
(% del PIM)

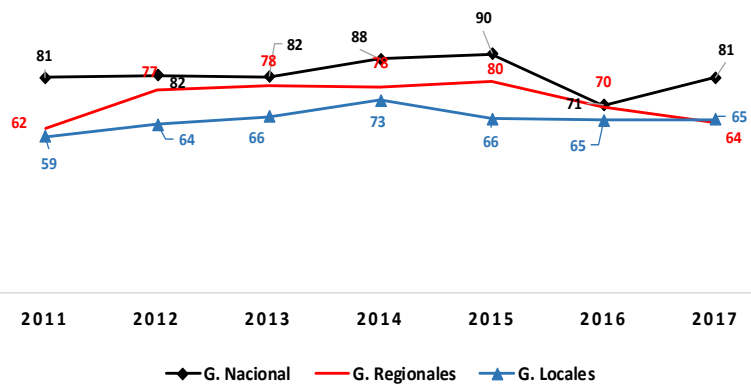

Variación % Año
2017/2016

GN: 6%

GR: 12%

GL: 9%

El gasto en bienes y servicios del **GN**, en el año 2017, fue mayor en 6% respecto al año 2016, principalmente por el nivel de ejecución del sector Agricultura. El sector que lideró el ranking de ejecución respecto al PIM fue Desarrollo e Inclusión Social y Mujer y Poblaciones Vulnerables (98% respectivamente).

Gasto en Bienes y Servicios del G. Nacional por Sectores: Al mes de Diciembre
(Variaciones 2017 - 2016, en Millones de S/)

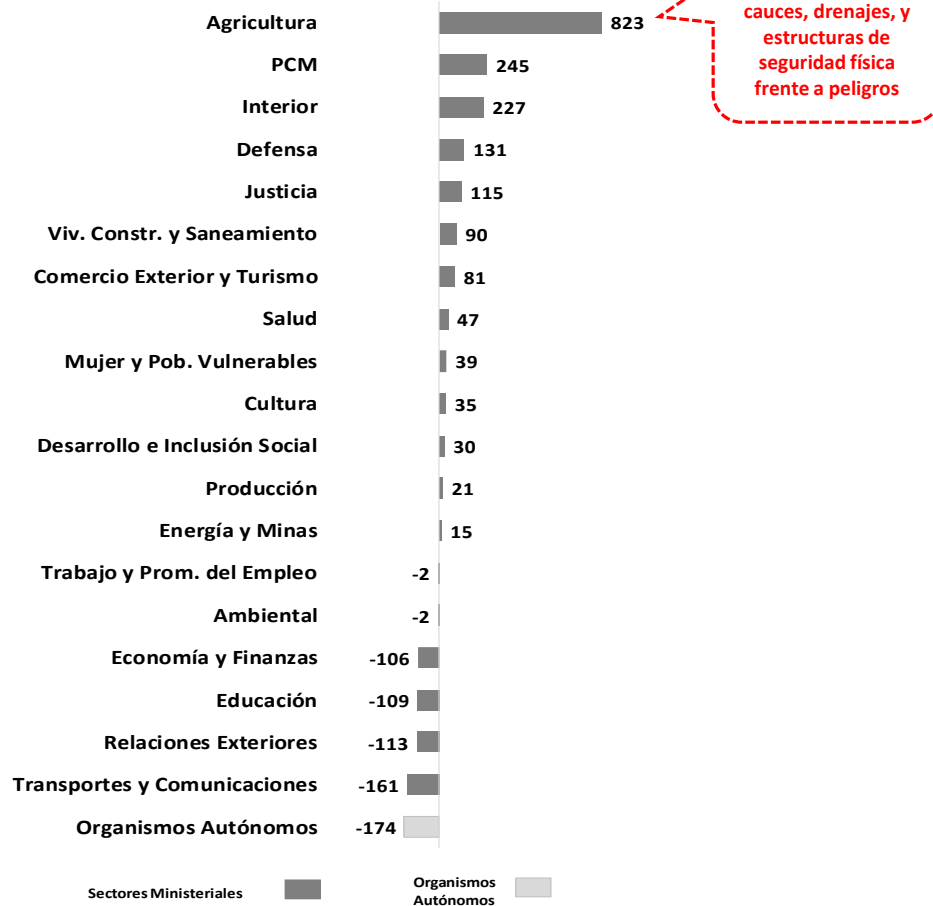

Gasto en Bienes y Servicios del G. Nacional por Sectores: Al mes de Diciembre 2017
(Avance % del PIM)

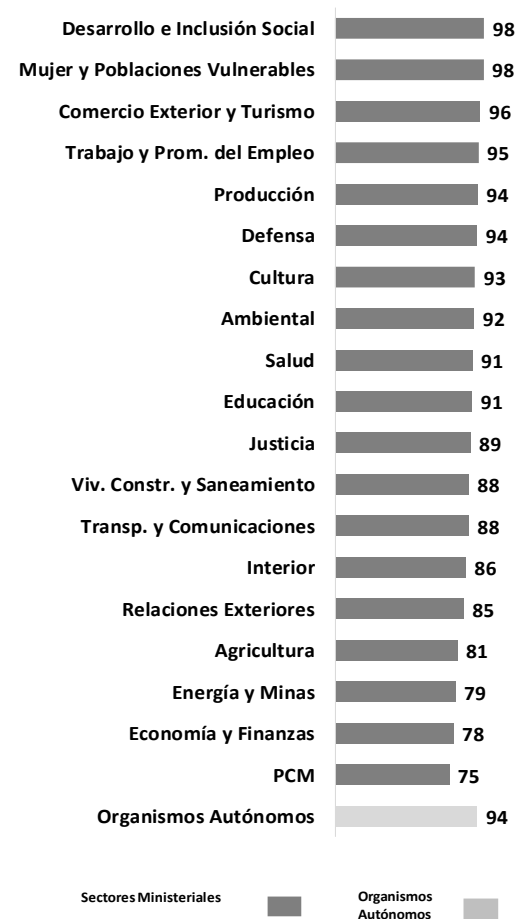

En los **GRs**, el gasto en bienes y servicios, en el año 2017, fue mayor en 12% respecto al año 2016, principalmente por el nivel de ejecución del GR de Lima, el cual presentó un incremento de S/ 133 millones respecto al año 2016. El GR de Loreto y de Huancavelica fueron los que lideraron el ranking de ejecución respecto al PIM.

Gasto en Bienes y Servicios de G. Regional:

Al mes de Diciembre

(Variación 2017 - 2016, en Millones de S/)

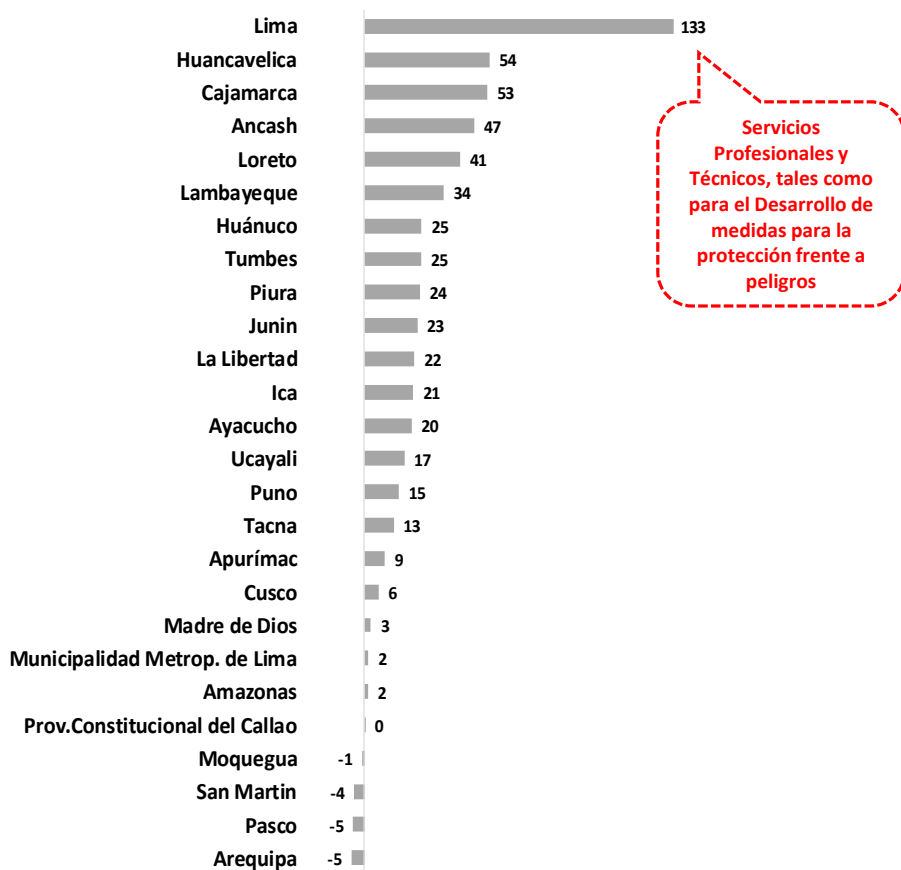

Gasto en Bienes y Servicios de G. Regional:

Al mes de Diciembre 2017

(Avance % del PIM)

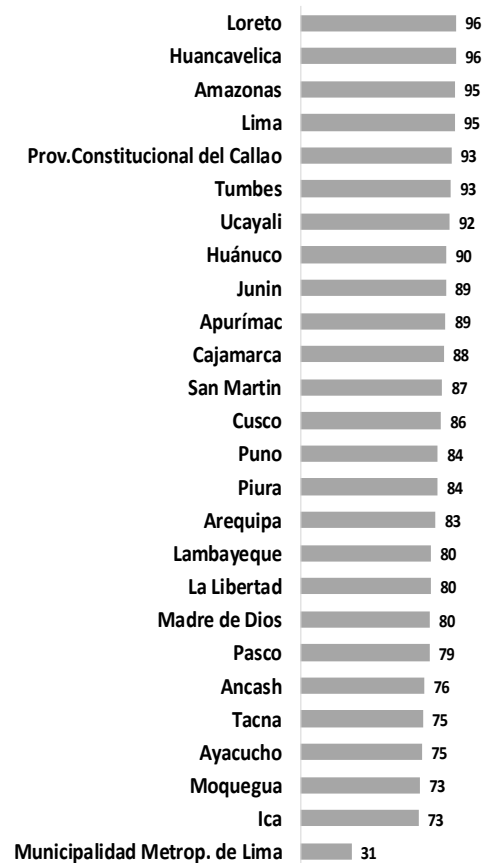

En el año 2017, el gasto en bienes y servicios de los **GLs** presentó un crecimiento del 9% respecto al año 2016; explicado, principalmente por el nivel de ejecución del departamento de Lima. La provincia Constitucional del Callao lideró el ranking de ejecución respecto al PIM, seguido por el departamento de Ucayali.

Gasto en Bienes y Servicios de G. Locales por Departamento: Al mes de Diciembre
(Variación 2017 - 2016, en Millones de S/)

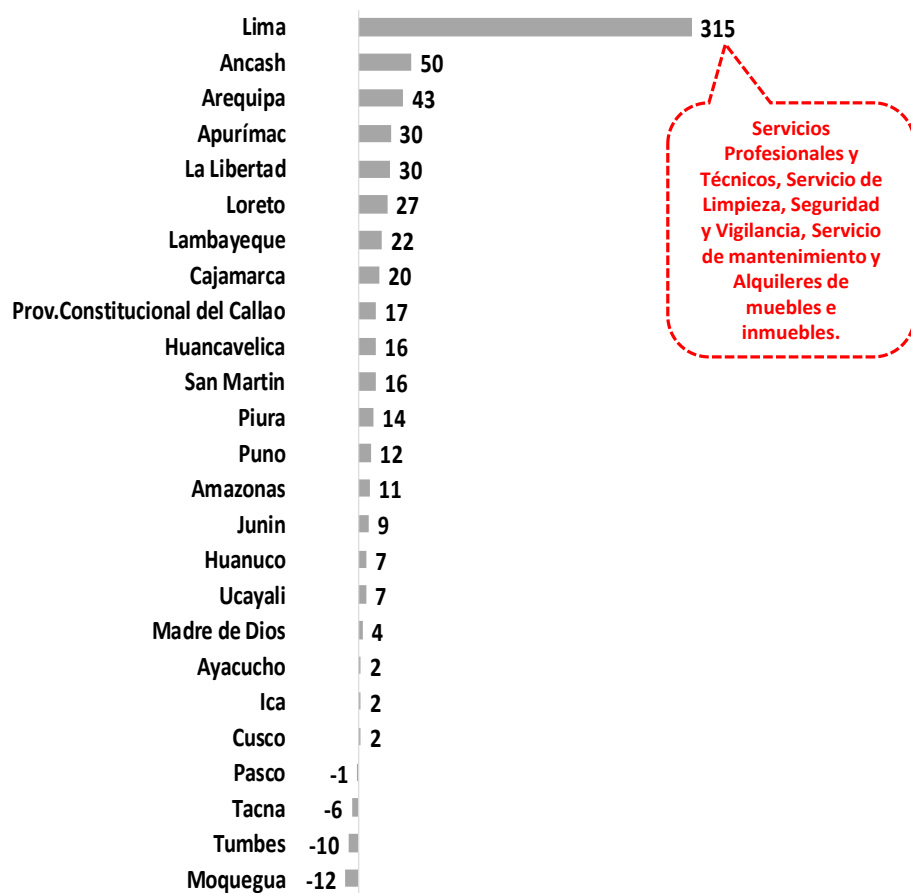

Gasto en Bienes y servicios de G. Locales por Departamento: Al mes de Diciembre 2017
(Avance% del PIM)

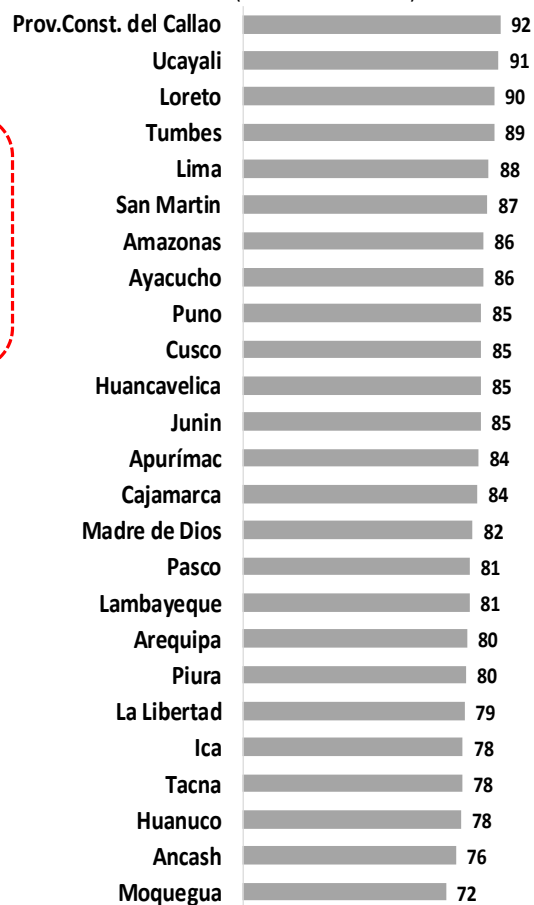

Gasto en Mantenimiento por Departamento

En el año 2017, el gasto en mantenimiento fue superior en 47% respecto al año 2016; el departamento que explicó dicho resultado fue principalmente Piura, seguido por los departamentos de Lima, Lambayeque, La Libertad y Ancash.

Gasto en Mantenimiento por Zona Geográfica

(Millones de S/)

ZONA GEOGRÁFICA	AL MES DE DICIEMBRE		Dif	Var. %
	2017	2016		
ORIENTE	543	356	187	53
CENTRO	2,436	1,841	595	32
SUR	1,323	1,272	52	4
NORTE	1,751	645	1,106	171
TOTAL	6,053	4,113	1,940	47

Gasto en Mantenimiento por Departamento:

Al mes de Diciembre

(Variaciones 2017- 2016, en Millones de S/)

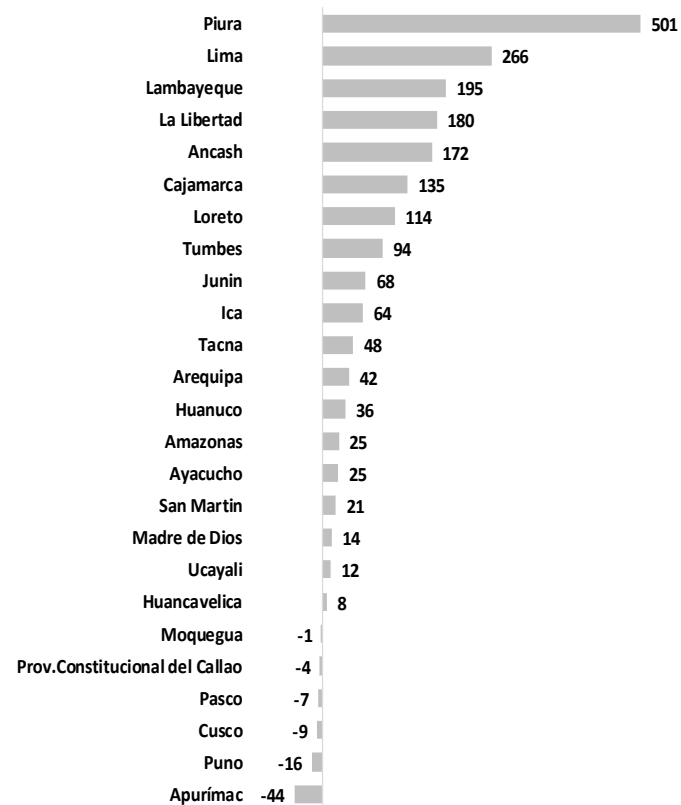

1/ El gasto en Mantenimiento comprende los gastos en Repuestos y accesorios, Suministros para mantenimiento y reparaciones y Servicios de mantenimiento, acondicionamiento y reparaciones.

La ejecución de Proyectos de Inversión, en el año 2017, fue superior en 9% respecto a similar mes del año 2016; explicado, principalmente, por el crecimiento de la ejecución de los G. Locales y los G. Regionales. Asimismo, el avance respecto al PIM fue de 70% (superior al de año 2016).

Proyectos de Inversión: a Diciembre
(Millones de S/, % del PIM)

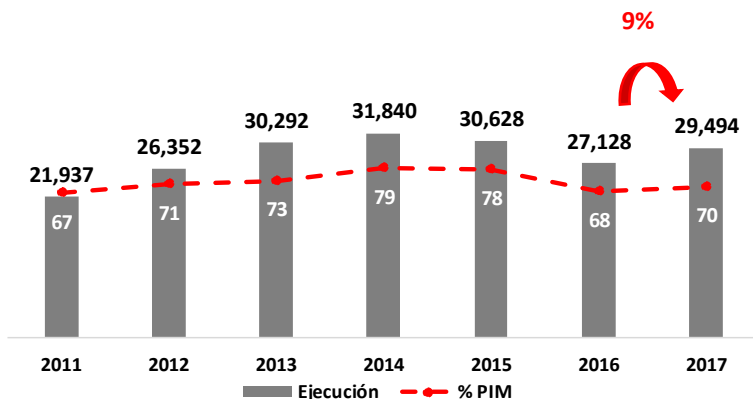

Proyectos de inversión por nivel de Gobierno: a Diciembre
(Millones de S/)

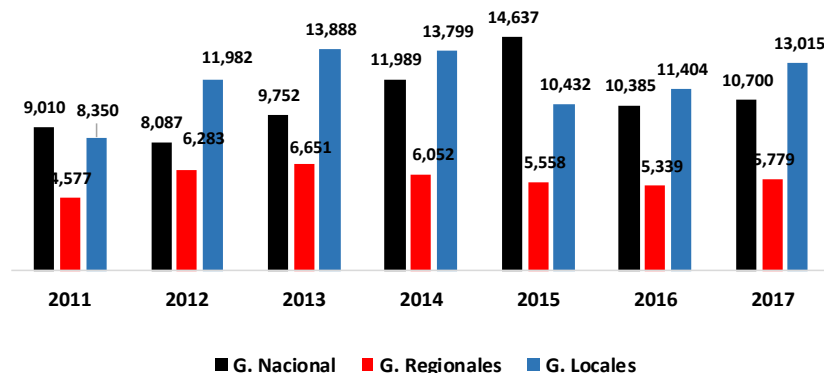

Proyectos de inversión por nivel de Gobierno: a Diciembre
(% del PIM)

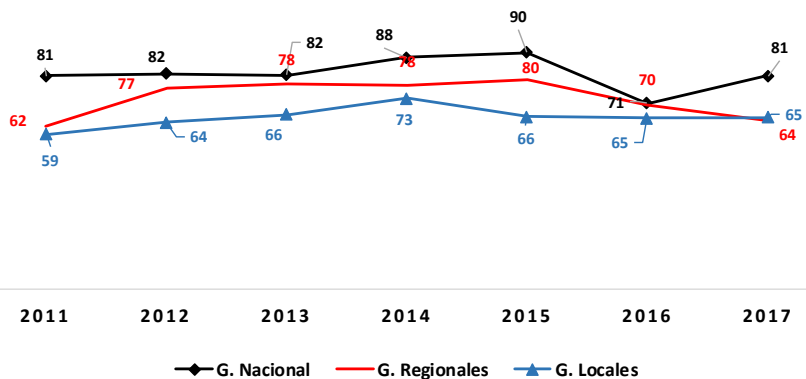

Variación % Año
2017/2016

GN: 3%

GR: 8%

GL: 14%

En el **GN**, la ejecución de proyectos de inversión, en el año 2017, fue superior en 3% respecto al año 2016; explicado, principalmente por los sectores: Vivienda, Construcción y Saneamiento; Educación y Transportes y Comunicaciones. Los sectores que lideraron el ranking de ejecución respecto al PIM fueron: Comercio Exterior y Turismo (96%), seguido por Transportes y Comunicaciones (92%).

Proyectos de Inversión del G. Nacional por Sectores:
Al mes de Diciembre
(Variaciones 2017 - 2016, en Millones de S/)

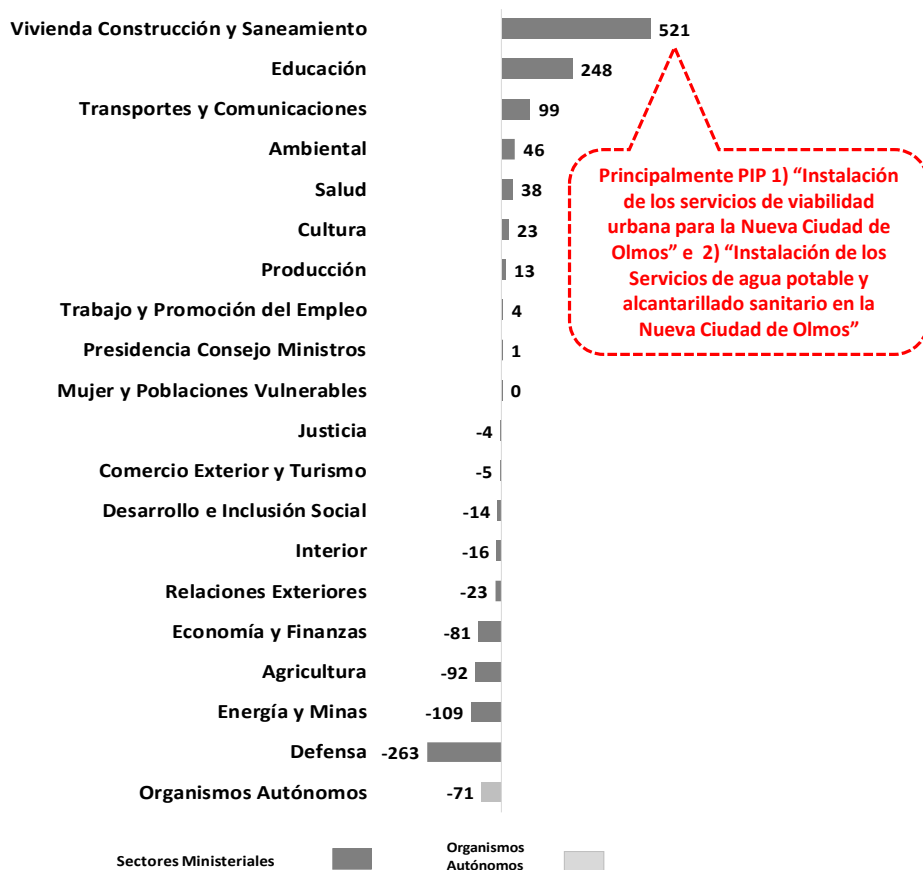

Proyectos de Inversión del G. Nacional por Sectores:
Al mes de Diciembre 2017
(Avance % del PIM)



En el año 2017, en los **GRs**, la ejecución de proyectos de inversión fue superior en 8% respecto al año 2016. el GR de Arequipa fue el que presentó un mayor crecimiento en la ejecución. Asimismo, los GRs de Ucayali lideró el ranking de ejecución respecto al PIM.

Proyectos de Inversión del G. Regional: al mes de Diciembre
(Variaciones 2017 - 2016, en Millones de S/)

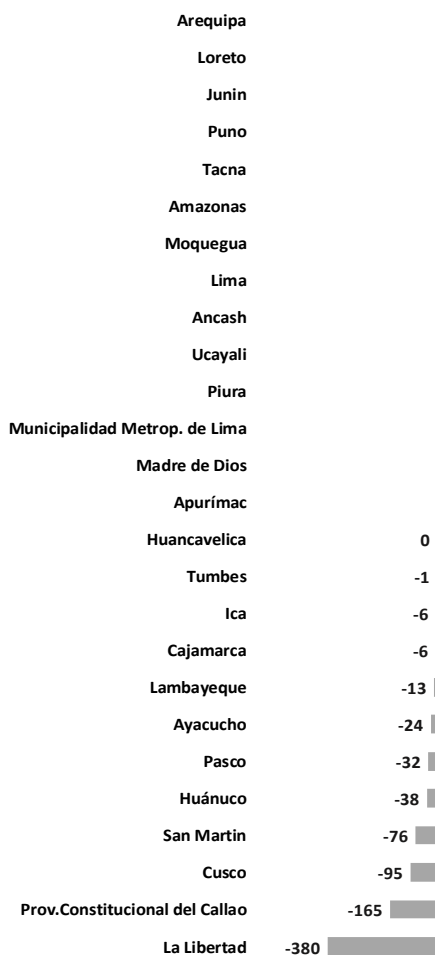

PIP principalmente en la función Agropecuaria: Majes Siguas – II Etapa; y Transportes: “Mejoramiento de la carretera variante de Uchumayo”

PIP principalmente en la función Salud: Construcción y Equipamiento del nuevo hospital de Iquitos Cesar Garayar – Maynas y Construcción del Hospital Santa Gema – Yurimaguas.

Proyectos principalmente en la función agropecuaria (Chavimochic III Etapa)

Proyectos de Inversión del G. Regional: Al mes de Diciembre 2017
(Avance % del PIM)

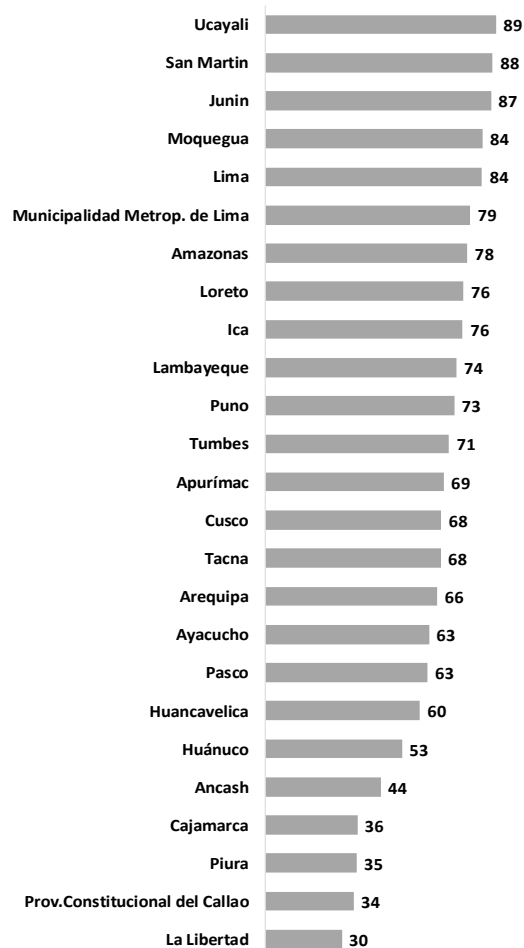

En los **GLs**, la ejecución de proyectos de inversión, en el año 2017, fue mayor en 14% respecto al año 2016, registrándose un incremento en la mayoría de departamentos, liderado por Lima. Respecto al avance del PIM, el departamento de Tacna lideró el ranking (75%), seguido de Cusco (74%).

Proyectos de Inversión de los G. Locales por Departamento: al mes de Diciembre (Variaciones 2017 - 2016, en Millones de S/)

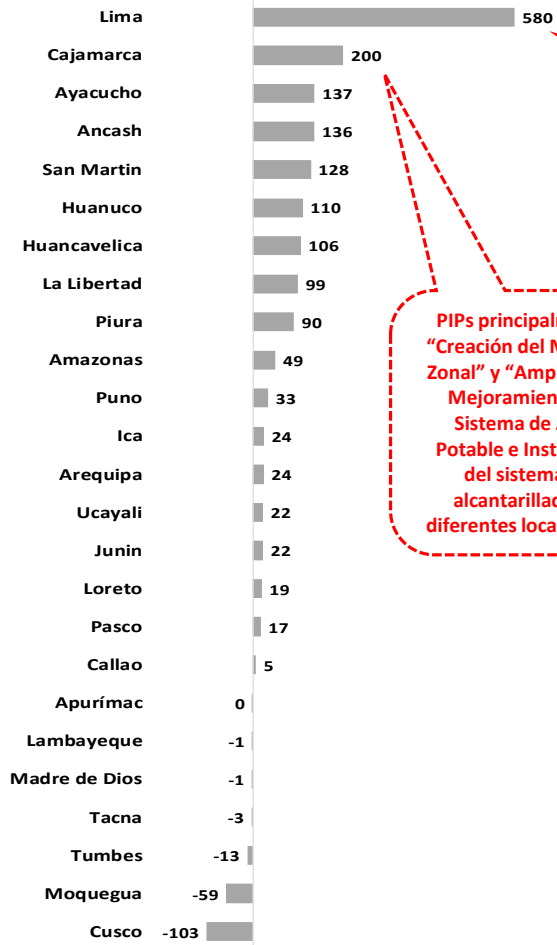

PIPs principalmente en la función Transporte: "Mejoramiento de la infraestructura vial y peatonal del eje Vial Av. De los Héroes" y "Recuperación de pistas y veredas Av. Nicolás Arriola"

PIPs principalmente: "Creación del Mercado Zonal" y "Ampliación y Mejoramiento del Sistema de Agua Potable e Instalación del sistema de alcantarillado en diferentes localidades"

Proyectos de Inversión de los G. Locales por Departamento: Al mes de Diciembre 2017 (Avance % del PIM)

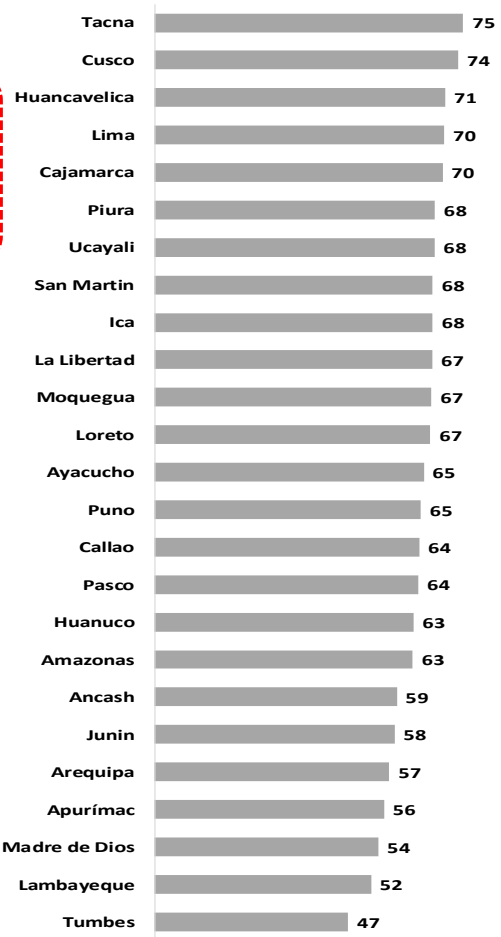

Proyectos de Inversión por Departamento

En el año 2017, los departamentos que mostraron un aumento en la ejecución de proyectos de inversión, respecto al año 2016, fueron principalmente: Arequipa; Lambayeque, Loreto, San Martín y Ancash.

Proyecto de Inversión por Departamento: Al mes de Diciembre

(Variaciones 2017- 2016, en Millones de S/)

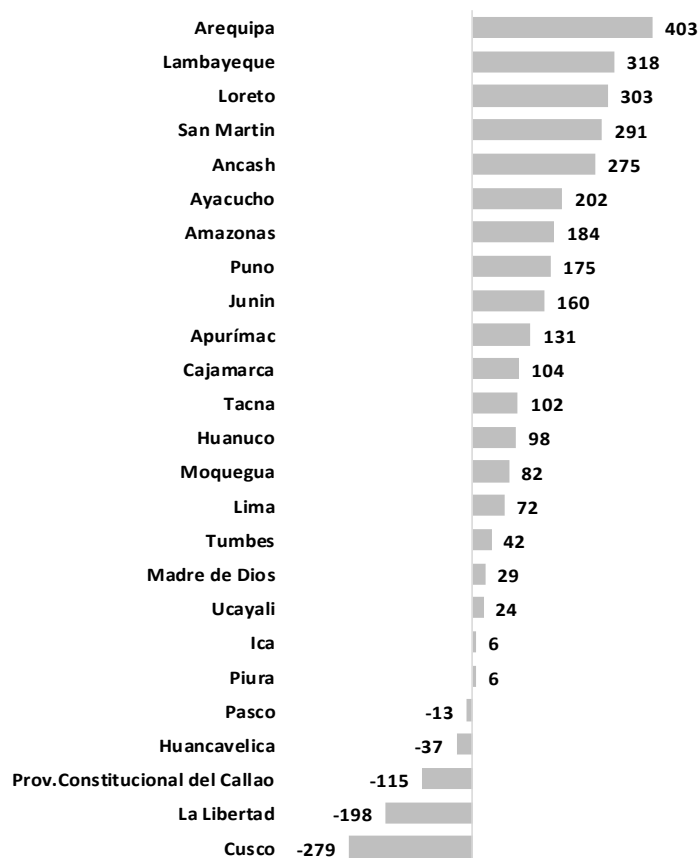

Proyecto de Inversión por Zona Geográfica (Millones de S/)

ZONA GEOGRÁFICA	AL MES DE DICIEMBRE		Dif	Var. %
	2017	2016		
ORIENTE	4,155	3,325	830	25
CENTRO	10,284	9,800	484	5
SUR	9,948	9,168	780	9
NORTE	5,107	4,835	272	6
TOTAL	29,494	27,128	2,366	9

Los proyectos de inversión que concentraron los mayores montos del presupuesto, en el año 2017, son 15 y ejecutaron en promedio el 84% del PIM (superior al nivel global que fue de 70%) siendo el principal pliego ejecutor el Ministerio de Transportes y Comunicaciones.

Proyecto	Pliego	PIA	PIM	Ejecución al mes de Diciembre	Avance % PIM
Concesiones Viales	M. de Transportes y Comunicaciones	1,119	1,029	1,021	99
Construcción de la Línea 2 y Ramal Av. Faucett-Gambetta de la Red Básica del Metro de Lima y Callao Provincias de Lima y Callao, Departamento de Lima	M. de Transportes y Comunicaciones	2,185	960	906	94
Rehabilitación y Mejoramiento de la Carretera Puerto Bermúdez - San Alejandro	M. de Transportes y Comunicaciones	379	454	454	100
Proyecto Chavimochic Tercera Etapa	G.R. La Libertad	334	335	27	8
Mejoramiento de la Carretera Variante de Uchumayo, entre El Puente San Isidro y la Vía de Evitamiento, Distritos Sachaca, Yanahuara y Cerro Colorado, Provincia de Arequipa-Región Arequipa	M. de Transportes y Comunicaciones	70	257	159	62
Majes Siguan - II Etapa	G.R. Arequipa	234	247	236	96
Construcción de la Carretera Bellavista - Mazán - Salvador - El Estrecho	M. de Transportes y Comunicaciones	241	241	65	27
Integración vial Tacna - La Paz	M. de Transportes y Comunicaciones	256	226	226	100
Mejoramiento de la Capacidad de los Sistemas de la Línea 1 de la Red Básica del Metro de Lima y Callao Provincia de Lima, Departamento de Lima	M. de Transportes y Comunicaciones	305	223	222	100
Instalación de los Servicios de Vialidad Urbana para la Nueva Ciudad de Olmos, Distrito de Olmos, Provincia de Lambayeque - Departamento Lambayeque	M. de Vivienda Construcción y Saneamiento	152	222	221	99
Rehabilitación Mejoramiento de la Carretera Juanjui - Tocache	M. de Transportes y Comunicaciones	100	192	191	100
Concesiones Ferroviarias	M. de Transportes y Comunicaciones	167	189	168	89
Mejoramiento de los Servicios Deportivos de la Villa Deportiva Nacional - Videna, San Luis, Lima	M. de Transportes y Comunicaciones	0	157	152	97
Instalación de los Servicios de Agua Potable y Alcantarillado Sanitario en la Nueva Ciudad de Olmos, Distrito de Olmos - Provincia de Lambayeque - Región Lambayeque	M. de Vivienda Construcción y Saneamiento	91	152	122	80
Mejoramiento de Riego y Generación Hidroenergético del Alto Piura	G.R. de Piura	62	146	37	25
Total Principales Proyectos		5,694	5,030	4,208	84
Resto de Proyectos		18,364	37,036	25,287	68
Total Proyectos		24,057	42,066	29,494	70

La información que se presenta en el Reporte es la ejecución del gasto devengado al 31 de diciembre del 2017, registrada en el SIAF-MEF, y se detallarán en el "Reporte Seguimiento del Presupuesto".