

Todas
las obras en ejecución
a nivel nacional

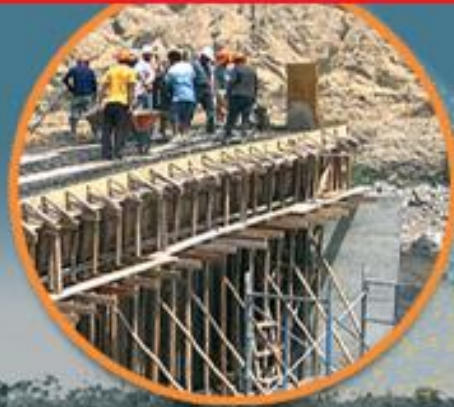

META 10: REGISTRO DE LAS OBRAS EN EJECUCIÓN SEGÚN CORRESPONDA, EN EL SISTEMA DE INFORMACIÓN DE OBRAS PÚBLICAS (INFOBRAS)

AGENDA





Información real
que puedes publicar
para ayudarnos a fiscalizar

Proyectos de inversión

Completo pero desarticulado



Entidad ejecutora

Avance
físico



Proyectos
de inversión



Ejecución
contractual



Información
financiera

INFOBRAS

**Información
integrada**



Control interno
Control externo

BENEFICIOS

**Información
transparente**



Entidad ejecutora



Auditor



Prensa



Ciudadanía

META 10: REGISTRO DE LAS OBRAS EN EJECUCIÓN SEGÚN CORRESPONDA, EN EL SISTEMA DE INFORMACIÓN DE OBRAS PÚBLICAS (INFOBRAS)



Cumplimiento de la Meta:

La municipalidad deberá registrar las obras que se encuentran en ejecución en el año 2013 en el Sistema INFOBRAS, hasta el 31 de julio y 31 de diciembre, respectivamente.





- ✓ Designación de funcionarios encargados del registro de información de las obras públicas en ejecución en el Sistema INFObras.
- ✓ Solicitar mediante un oficio la(s) cuenta(s) de acceso al sistema INFObras, siguiendo lo establecido en el numeral 6.2 de la [Directiva N° 009-2011-CG/OEA](#).
- ✓ Registrar la información de las obras en el INFObras.



INFObras - Información de interés



obras
registradas: 6,786

montos contratados:
S/. 1,235,415,507.03

Replica los comentarios
y sugerencias sobre tus obras.



Replica: 02/03/2011 20:23 p.m.

Corresponde:

En el segundo período de ejecución se han fijado
coinciden con los costos promedio manejados.



¿Qué es el INFObras?

Las obras públicas en el Perú como en otros países permiten el desarrollo de los pueblos y la mejora de los servicios. Hoy más que nunca debido a nuestro crecimiento económico, es importante velar por el correcto uso de los recursos públicos invertidos en la cantidad creciente de obras, con este fin nace INFObras, un sistema elaborado por la Contraloría General de la República del Perú con el apoyo de la Cooperación Alemana al Desarrollo-GIZ que busca fortalecer la transparencia en la gestión y el control de las obras públicas.

En su diseño se han considerado las mejores experiencias nacionales como internacionales, elaborándose con la participación de entidades del gobierno nacional, regional y local. Este sistema usa la tecnología Google Maps para mostrar geográficamente, es decir a través de mapas satelitales digitalizados la ubicación de las obras, y se interconecta con otros sistemas de información para extraer y compartir los datos disponibles respecto a las diversas obras en el país.



Enlaces de interes

- 1.- [Concepto de INFObras](#)
- 2.- [Como funciona INFObras](#)
- 3.- [Directiva 009-2011-CG/OEA](#)
- 4.- [Anexo 01 de la Directiva 009-2011-CG/OEA \(Formato Word\)](#)
- 5.- [Manual de Usuario](#)

Atención: (01) 330 3000 Anexos: 1747, 1748, 1749



¿Qué es INFObras?



Preguntas Frecuentes

giz



Atención entidades: infobras@contraloria.gob.pe - Atención ciudadanía: infobras.ciudadania@contraloria.gob.pe

Información a registrar



Ficha de Obra

NUEVA OBRA

PROYECTO DE INVERSIÓN PÚBLICA

Código SIIP:

Buscar

Limpiar

Fecha de Aprobación:

Monto de Aprobación:

Fecha de Verificación:

Monto de Verificación:

Código SIAF:

EXPEDIENTE TÉCNICO DE LA OBRA

Nombre de la Obra:

Documento de aprobación de expediente:

Fecha de aprobación:

Monto de aprobación:

Tipo de Moneda:

Archivo de documento de aprobación:

No se ha seleccionado ningún archivo

El documento que se adjuntará no debe pesar más de 5MB

DETALLE DE LA OBRA

Tipo de ejecución:

Catálogo de Obras:

☐ ¿La obra tiene financiamiento (transferencia) de otra entidad?

① Ficha de Obra:

- Proyecto de Inversión Pública
- Expediente Técnico de la Obra
- Detalle de la Obra

Información a registrar



Datos de Obra

Descripción:
006685 - REHABILITACIÓN DEL CENTRO EDUCATIVO VARIANTE AGROPECUARIO JUAN PRIMO RUIZ - SAN JUAN DE PAMPLONA

Código SNIP: 6555 **Tipo de ejecución:** Adm. Directa **Catálogo de Obras:** 5111 - Aula **Avance físico de obra:**

Dirección:

Departamento: - Seleccione - **Provincia:** - Seleccione - **Distrito:** - Seleccione -

Pto. Inicio: **Pto. Fin:** **Fecha de Inicio Obra:** (dd/mm/aaaa)

Datos del Residente de la Obra

Tipo de documento: - Seleccione - **Número de documento:** **Buscar DNI**

Nombre: **Apellido paterno:** **Apellido materno:**

Fecha de inicio: (dd/mm/aaaa) **Fecha de fin:** (dd/mm/aaaa) **Agregar** **Limpiar**

Datos del Supervisor de la Obra

Natural: **Tipo de documento:** - Seleccione - **Número de documento:** **Buscar DNI**

Nombre: **Apellido Paterno:** **Apellido Materno:**

Fecha de inicio: (dd/mm/aaaa) **Fecha de fin:** (dd/mm/aaaa) **Agregar** **Limpiar**

Guardar

② Datos de Obra:

- Ubicación
- Fecha de Inicio de Obra
- Datos del Residente de Obra
- Datos del Supervisor de Obra



INFObras – Datos de Contacto



Silvana Castro Hinostroza	(01)330 3000 Anexo 1749	scastro@contraloria.gob.pe
Carsten Jess	(01)330 3000 Anexo 1746	cjess@contraloria.gob.pe

