



PERÚ

Ministerio
de Economía y Finanzas



Presentación de herramientas de seguimiento a la ejecución presupuestal para inversiones en el territorio

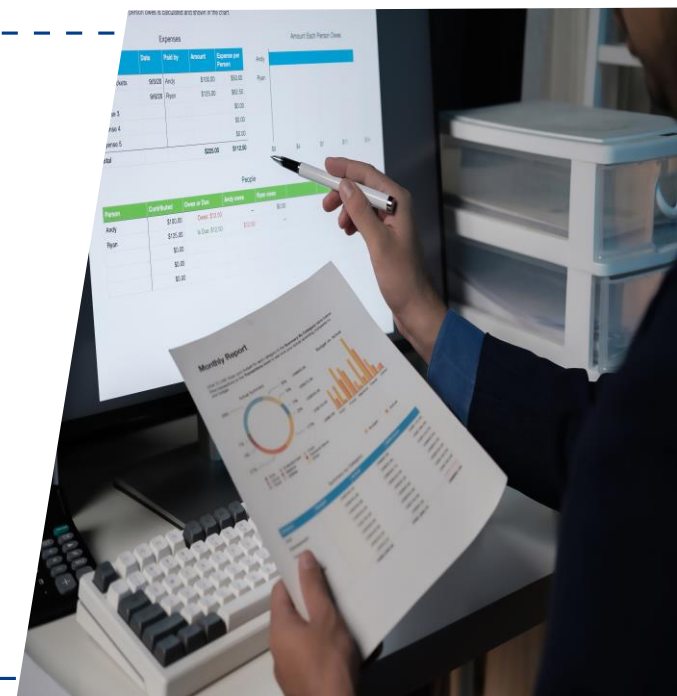

Dirección General de Presupuesto Público

Objetivos de la herramienta

- Esta herramienta digital permite identificar, monitorear y analizar la ejecución presupuestal de proyectos de inversión pública a nivel territorial, facilitando la toma de decisiones informadas y estratégicas en los tres niveles de gobierno (Nacional, Regional y Local).
- Su propósito principal es brindar transparencia y control sobre el uso de recursos públicos destinados a proyectos de desarrollo territorial, permitiendo un seguimiento detallado del avance financiero y operativo de las inversiones.

Accesos a la herramienta

- **URL:** <https://acortar.link/GUJmdS>

- **QR:**



Seguimiento presupuestal a la ejecución en proyectos



Fecha de actualización: 27.05.2025

Comparación del desempeño en la ejecución financiera entre los gobiernos regionales y locales

Gobiernos regionales

Gobiernos locales

Seguimiento de los principales indicadores de ejecución financiera a partir de los campos disponibles en el SIAF en los gobiernos regionales y locales

Ejecución presupuestaria

Comparación del desempeño presupuestario en grupos de proyectos o carteras (transferencias de partidas, anexos de la Ley, Punche) así como por el tipo de proyecto en los gobiernos regionales y locales

Carteras de proyectos

Seguimiento de alertas presupuestarias respecto a los niveles de certificación, compromiso, ejecución, así como la variación del presupuesto en los gobiernos regionales y locales

Alertas

Balance mensual de la ejecución lograda en comparación con los avances obtenidos hace un año en los gobiernos regionales y locales

Balance mensual

Comparativa de Ejecución

Mirada territorial del presupuesto en proyectos, que incluye la participación del Gobierno Nacional, Gobiernos Regionales y Gobiernos Locales. Se visualizan los proyectos con localización registrada en el Banco de Inversiones.

Territorial

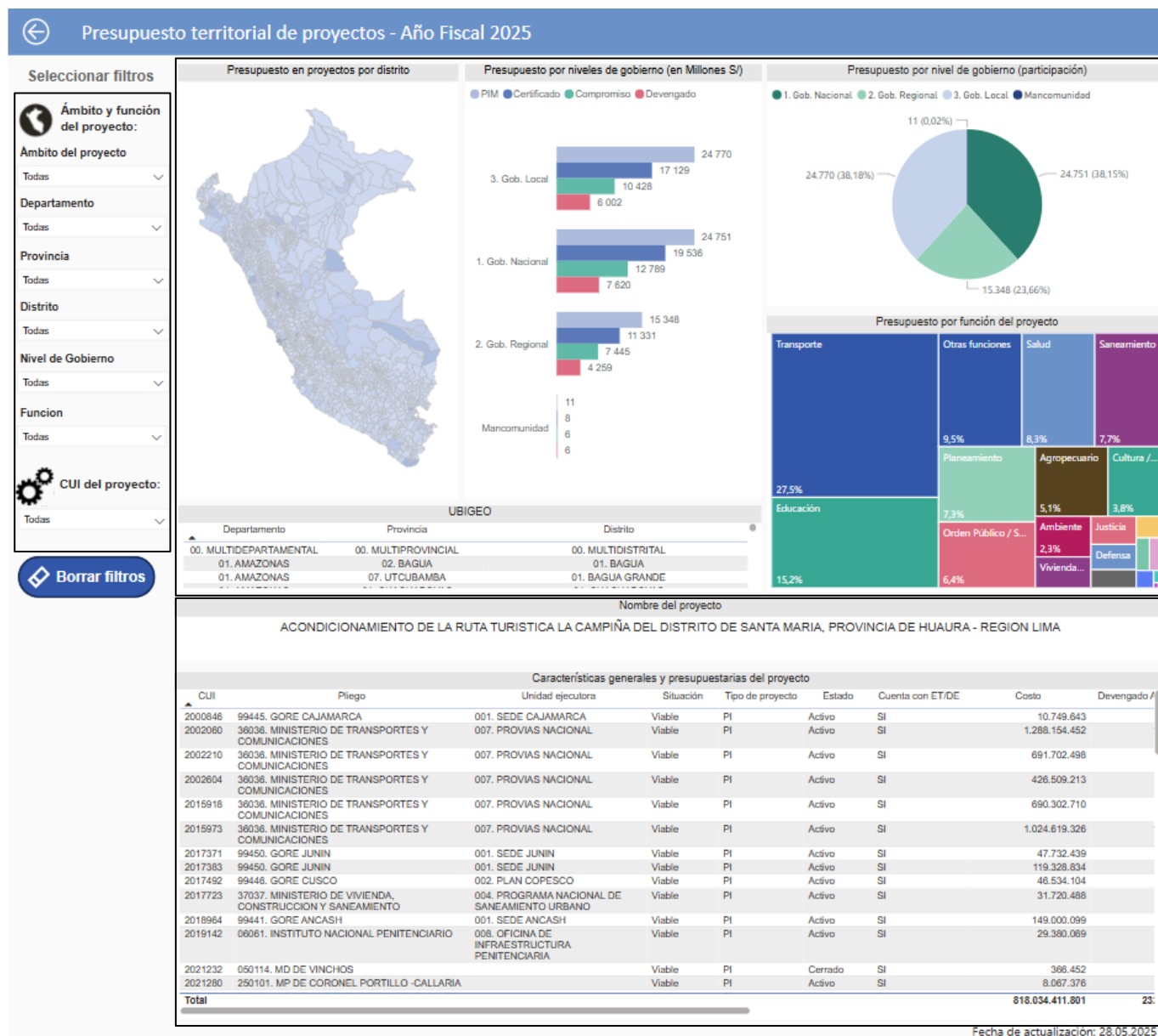

Esta herramienta digital contribuye significativamente a:

- **Mejorar la transparencia** en el uso de recursos públicos.
- **Identificación de brechas** de inversión geográfica.
- **Optimizar la asignación** presupuestal territorial.
- **Fortalecer la gobernanza** y rendición de cuentas.
- **Facilitar la coordinación** intergubernamental.
- **Promover el desarrollo territorial** equitativo y sostenible.
- **Alertas tempranas** sobre desviaciones presupuestales

La herramienta facilita decisiones estratégicas como:

- Identificar brechas de financiamiento en inversión territorial.
- Priorizar regiones o funciones con menor asignación presupuestal.
- Verificar la distribución de recursos entre regiones.
- Monitorear el avance de ejecución presupuestal a diferentes niveles.
- Coordinar entre niveles de gobierno para optimizar recursos.
- Supervisar el cumplimiento de metas presupuestales.

7 Secciones del Módulo "Territorial"

Sección
Filtros

Sección
Borrar
Filtros

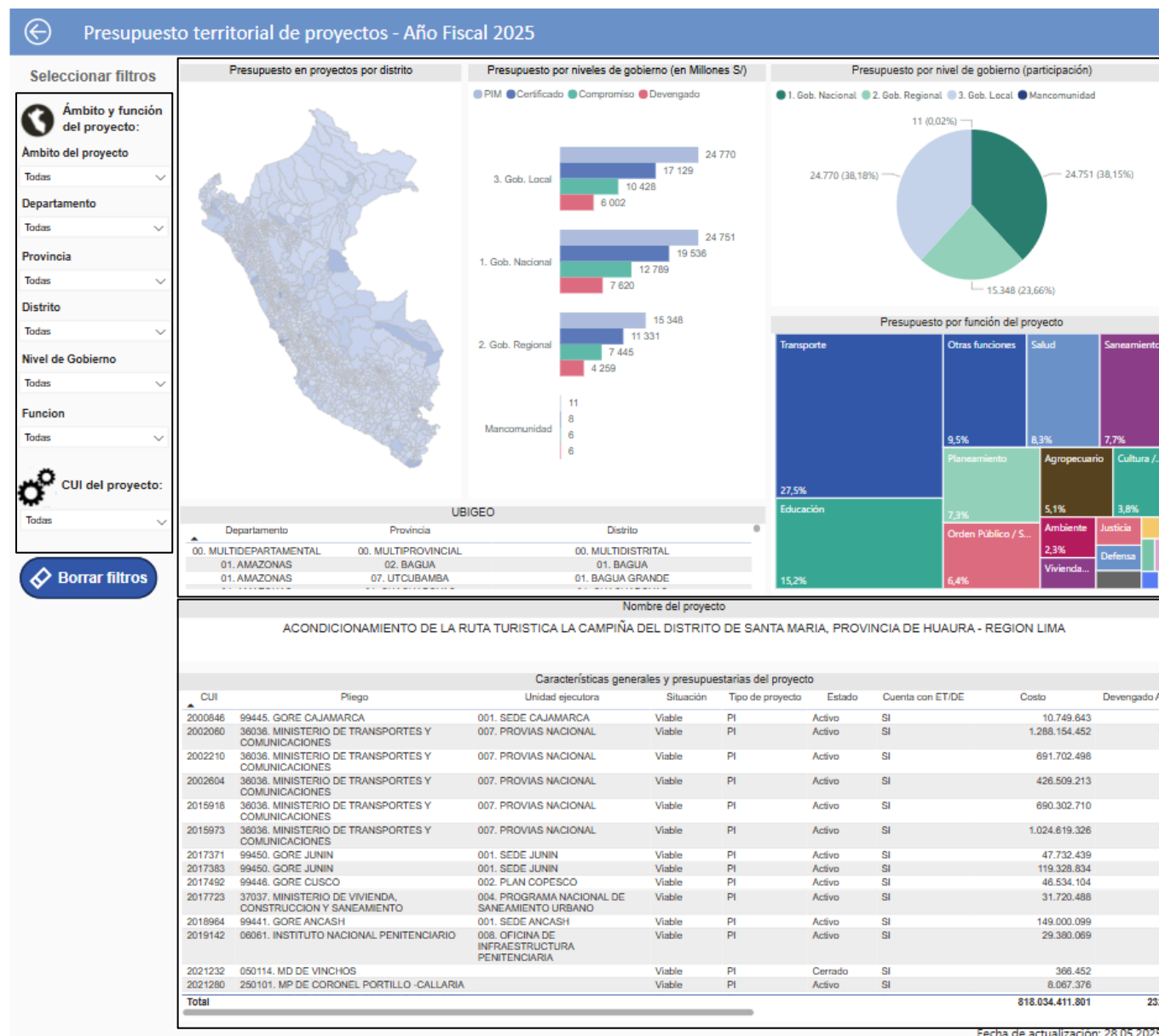

Sección
Distribuciones o
clasificaciones

Sección
Características
generales y
presupuestarias
a nivel de
proyecto

8 Contextualización del Módulo “Territorial”

El dashboard presenta una vista integral del presupuesto territorial que incluye:

1. ¿Qué información ofrece el tablero?

- **Presupuesto asignado por distrito** con visualización cartográfica interactiva.
- **Distribución por niveles de gobierno** (Nacional, Regional, Local) con gráficos circulares.
- **Clasificación por función del proyecto** (Transporte, Educación, Salud, Saneamiento, etc.)
- **Características de proyectos** (Estado, Tipo, Situación, Expediente Técnico) con indicadores visuales.
- **Detalle específico de proyectos** con códigos CUI, entidades y montos presupuestales.

2. ¿Cómo se usa la herramienta?

2.1. Panel de Filtros Personalizables:

- Selección por **ámbito geográfico**. (Departamento, Provincia, Distrito)
- Filtro por **función del proyecto**.
- Clasificación por **nivel de gobierno**.
- Búsqueda por **CUI específico**.

2.2. Visualizaciones Interactivas:

- **Mapa territorial** que muestra la distribución geográfica del presupuesto.
- **Gráficos circulares** para comparar participación por nivel de gobierno.
- **Treemap funcional** que dimensiona el presupuesto por función.
- **Tabla detallada** con información específica a nivel de proyecto.

9 Capacidad de análisis del Módulo “Territorial”

Análisis Territorial:

- Identificación de zonas con mayor/menor concentración de recursos para inversión pública.
- Distribución geográfica de recursos por departamento y provincia.
- Comparación entre niveles de gobierno (Nacional vs Regional vs Local).
- Participación porcentual de cada nivel de gobierno en el presupuesto total.

Análisis Funcional:

- Distribución por función del proyecto (Educación, Transporte, Salud, etc.)
- Identificación de funciones prioritarias en la inversión pública.
- Análisis de la diversificación del gasto público en los tres niveles de gobierno.

Análisis Operativo:

- Filtros personalizables por ubicación geográfica.
- Búsqueda específica por CUI (Código Único de Inversiones).
- Segmentación por nivel de gobierno y estado del proyecto.

Gobierno Nacional

Comparación de la Ejecución de Proyectos entre 2024 y 2025

(Expresado en Millones de S/.)

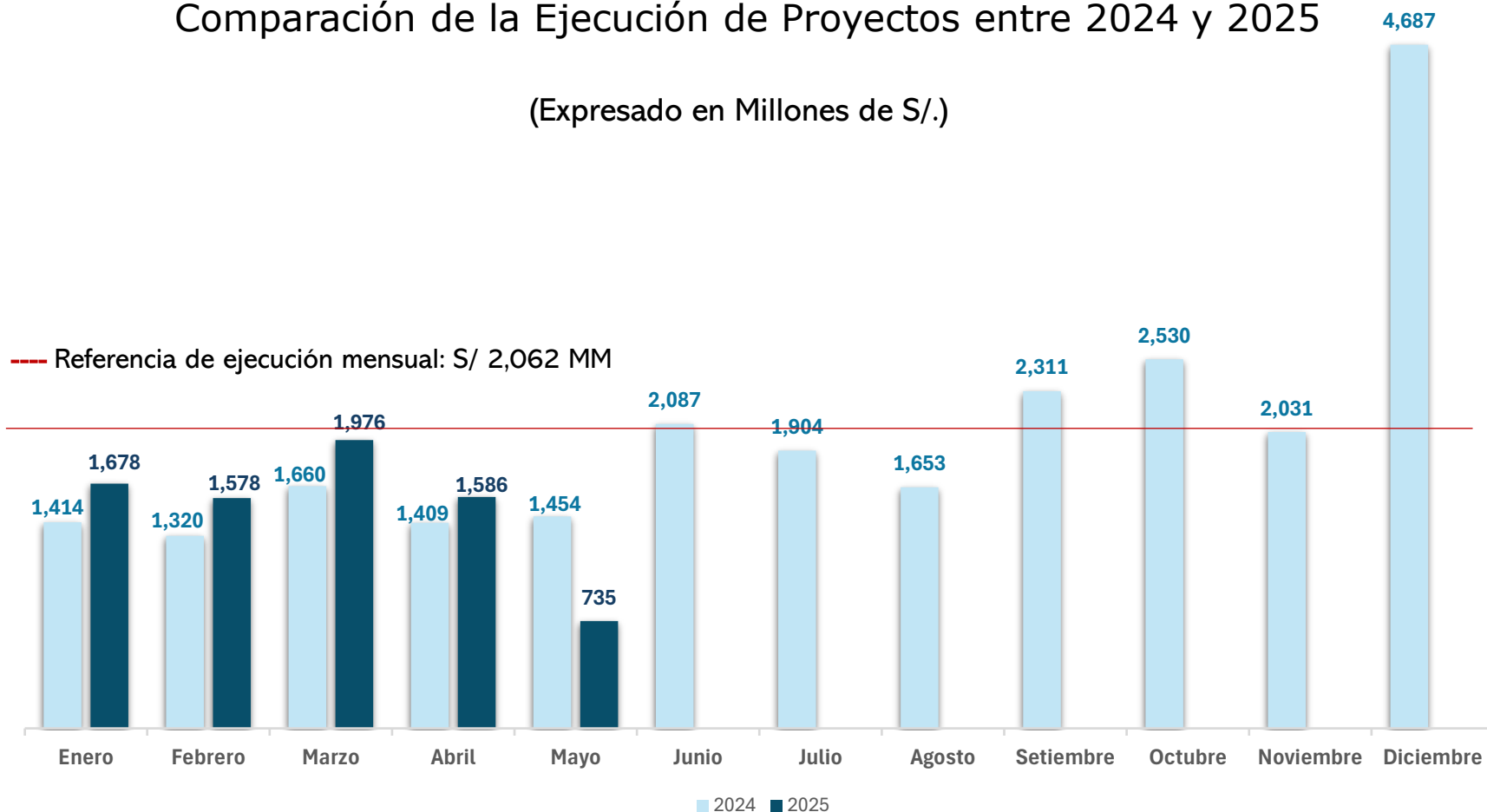

- En los primeros cuatro meses de 2025, la ejecución de proyectos por parte del Gobierno Nacional es ligeramente mayor en comparación con 2024. Destacan marzo (1,976 millones) y enero (1,678 millones) como los meses con mayor ejecución en 2025 frente a sus respectivos valores en 2024.
- La diferencia más notoria se da en marzo, donde hay un incremento de 316 millones respecto al mismo mes de 2024.

Gobierno Regional

Comparación de la Ejecución de Proyectos entre 2024 y 2025

(Expresado en Millones de S/.)

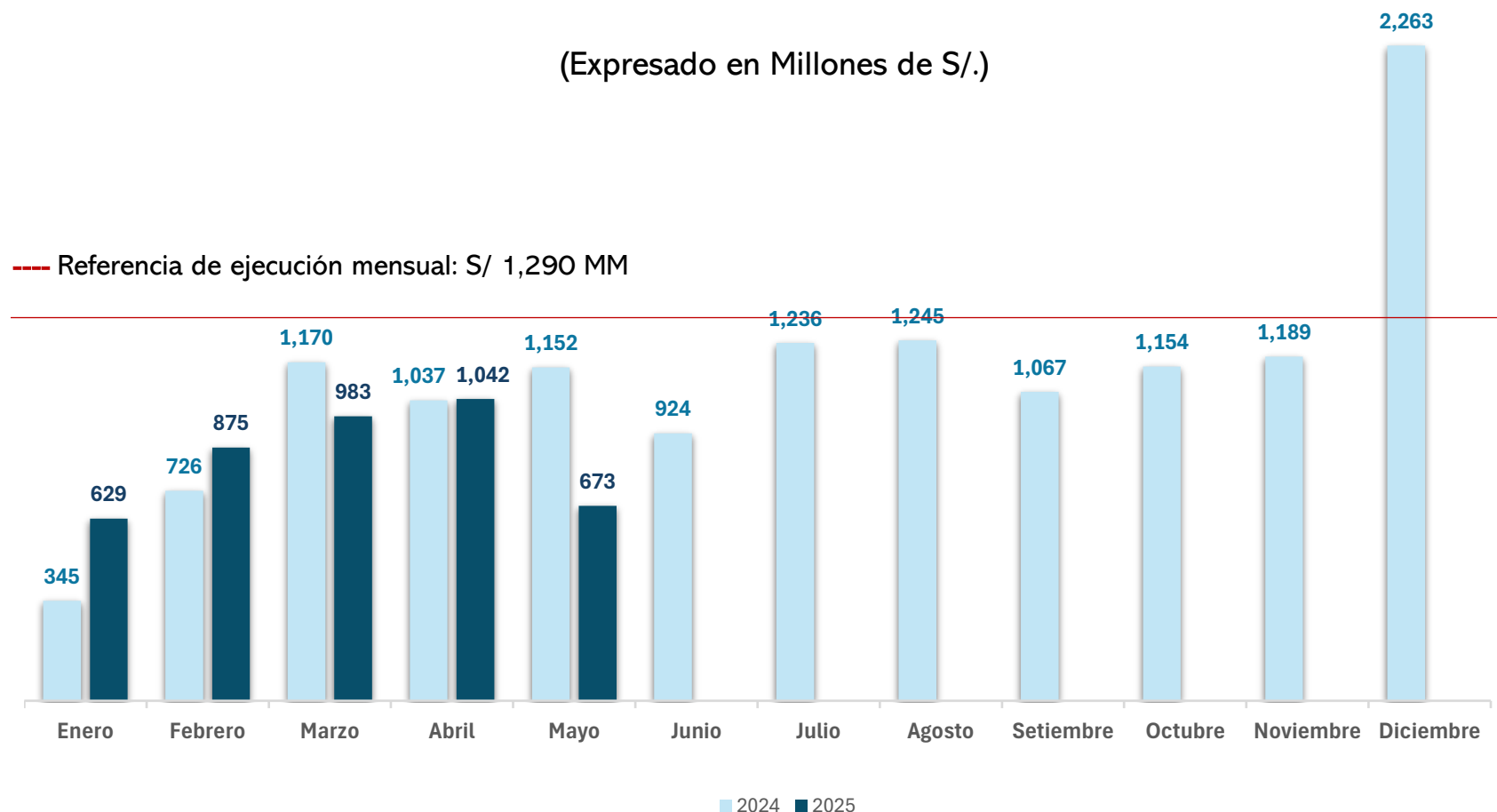

- Los Gobiernos Regionales también han mostrado una mejora en la ejecución hasta abril de 2025 respecto al mismo periodo de 2024.
- El crecimiento es constante mes a mes. Enero (629 millones vs. 345 millones) y febrero (875 millones vs. 726 millones) marcan un cambio importante, indicando un inicio de año más activo en comparación con el año anterior.
- No obstante, la diferencia se reduce en marzo y abril, con valores inferiores y similares entre ambos años, respectivamente.

Fuente: Seguimiento de Gasto – SIAF. Corte al 27.05.2025

Gobierno Local

Comparación de la Ejecución de Proyectos entre 2024 y 2025

(Expresado en Millones de S/.)

--- Referencia de ejecución mensual: S/ 2,055 MM

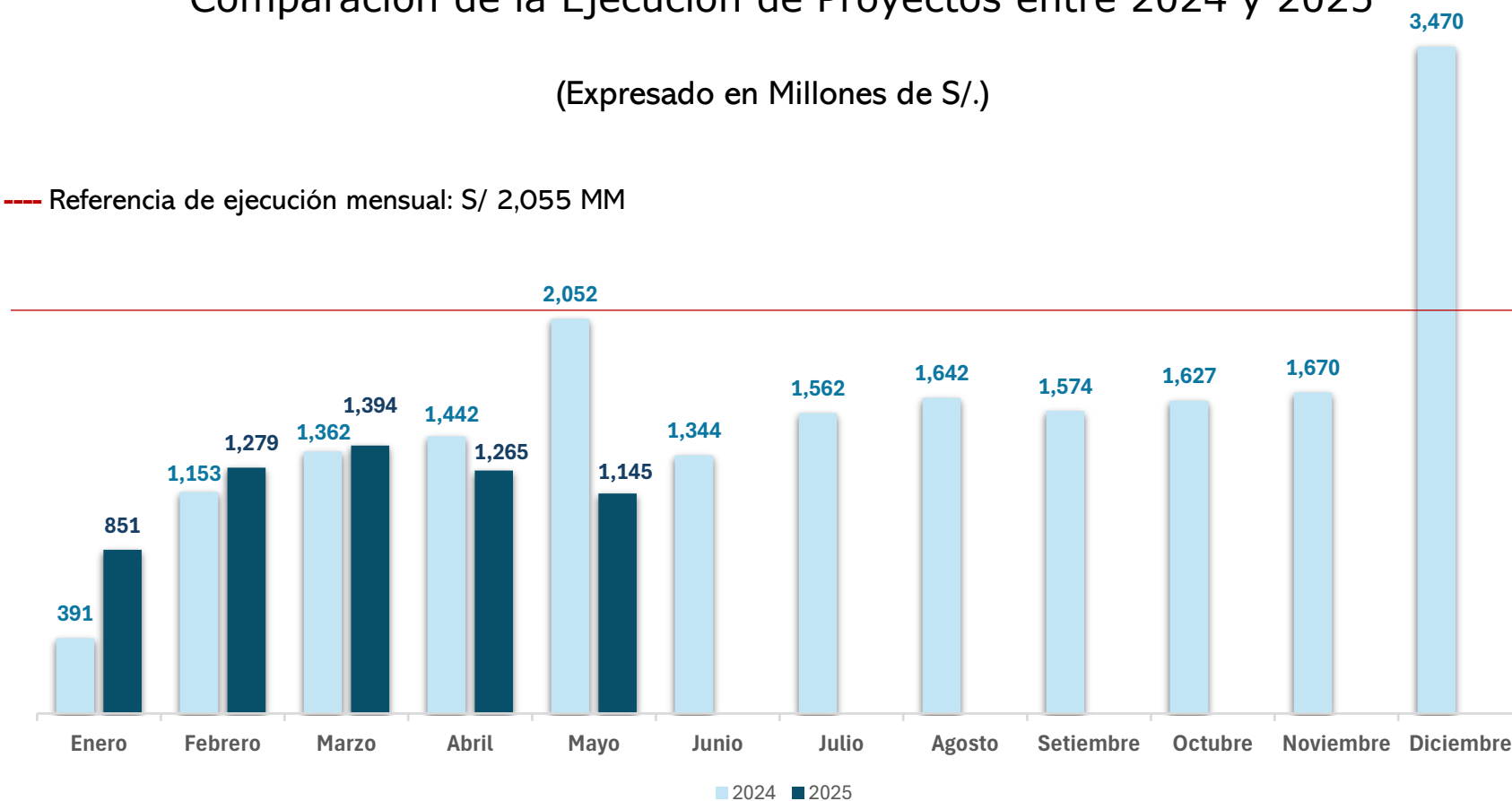

- En este nivel se evidencia un salto en la ejecución hasta marzo de 2025.
- Especialmente notables son enero (851 millones vs. 391 millones) y febrero (1,362 millones vs. 1,153 millones).
- La ejecución en abril ha sido inferior, se sugiere una mejor planificación por parte de los gobiernos locales.

Fuente: Seguimiento de Gasto – SIAF. Corte al 27.05.2025

Comentarios respecto al avance de la ejecución presupuestal

Comparación de la Ejecución de Proyectos entre 2024 y 2025

(Expresado en Millones de S/.)

NIVELES DE GOBIERNO	GOBIERNO NACIONAL				GOBIERNOS REGIONALES				GOBIERNOS LOCALES			
DEPARTAMENTO	PIA	PIM	DEV	DEV (%)	PIA	PIM	DEV	DEV (%)	PIA	PIM	DEV	DEV (%)
01. AMAZONAS	336.05	343.87	93.61	27%	423	448	205	46%	346	513	113	22%
02. ANCASH	948.19	1,361.02	573.86	42%	566	460	91	20%	1,768	2,565	502	20%
03. APURIMAC	433.26	449.15	131.02	29%	391	412	85	21%	541	799	160	20%
04. AREQUIPA	451.84	547.31	131.75	24%	790	764	150	20%	1,164	1,608	389	24%
05. AYACUCHO	336.08	422.46	90.66	21%	825	838	286	34%	379	915	166	18%
06. CAJAMARCA	562.83	697.61	262.08	38%	770	946	244	26%	861	1,397	248	18%
07. CALLAO	598.27	551.04	72.21	13%	315	325	61	19%	102	223	85	38%
08. CUSCO	1,874.00	1,761.96	561.17	32%	958	955	223	23%	2,601	2,941	660	22%
09. HUANCABELICA	293.43	372.46	69.80	19%	310	321	74	23%	369	623	110	18%
10. HUANUCO	666.93	631.65	89.45	14%	463	466	68	15%	446	733	95	13%
11. ICA	676.19	904.29	273.71	30%	450	266	105	40%	585	1,158	218	19%
12. JUNIN	1,153.44	1,054.29	196.87	19%	897	902	386	43%	450	844	140	17%
13. LA LIBERTAD	1,441.16	1,305.69	718.82	55%	1,072	989	172	17%	520	1,151	281	24%
14. LAMBAYEQUE	1,086.43	699.85	349.62	50%	814	845	160	19%	255	471	110	23%
15. LIMA	9,293.90	9,421.38	2,613.22	28%	535	676	203	30%	1,492	3,013	1,209	40%
16. LORETO	348.61	358.04	100.78	28%	1,117	1,121	379	34%	556	821	248	30%
17. MADRE DE DIOS	217.14	200.26	49.79	25%	197	200	74	37%	66	82	8	10%
18. MOQUEGUA	58.59	84.69	17.89	21%	217	244	79	32%	472	636	150	24%
19. PASCO	85.71	143.32	34.55	24%	452	475	85	18%	171	295	35	12%
20. PIURA	878.51	1,053.38	335.53	32%	1,384	1,317	336	25%	1,057	1,428	411	29%
21. PUNO	987.59	1,063.91	461.85	43%	787	792	209	26%	428	740	148	20%
22. SAN MARTIN	347.13	486.06	150.80	31%	655	682	245	36%	408	555	145	26%
23. TACNA	357.07	322.96	22.81	7%	288	309	104	34%	565	653	204	31%
24. TUMBES	695.99	263.04	114.95	44%	206	183	47	26%	121	159	44	28%
25. UCAYALI	214.45	249.00	36.09	14%	546	542	131	24%	246	331	53	16%
TOTAL	24,343	24,749	7,553	31%	15,428	15,479	4,202	27%	15,971	24,654	5,933	24%

Seguimiento presupuestal a la ejecución en proyectos



Fecha de actualización: 27.05.2025

Comparación del desempeño en la ejecución financiera entre los gobiernos regionales y locales

Gobiernos regionales

Gobiernos locales

Seguimiento de los principales indicadores de ejecución financiera a partir de los campos disponibles en el SIAF en los gobiernos regionales y locales

Ejecución presupuestaria

Comparación del desempeño presupuestario en grupos de proyectos o carteras (transferencias de partidas, anexos de la Ley, Punteo) así como por el tipo de proyecto en los gobiernos regionales y locales

Carteras de proyectos

Seguimiento de alertas presupuestarias respecto a los niveles de certificación, compromiso, ejecución, así como la variación del presupuesto en los gobiernos regionales y locales

Alertas

Balance mensual de la ejecución lograda en comparación con los avances obtenidos hace un año en los gobiernos regionales y locales

Balance mensual

Comparativa de Ejecución

Mirada territorial del presupuesto en proyectos, que incluye la participación del Gobierno Nacional, Gobiernos Regionales y Gobiernos Locales. Se visualizan los proyectos con localización registrada en el Banco de Inversiones.

Territorial

Accesos a la herramienta

- **URL:** <https://acortar.link/GUJmdS>

- **QR:**





PERÚ

Ministerio
de Economía y Finanzas



RONDA DE PREGUNTAS



Preguntas y respuestas

1

¿Con qué frecuencia se actualiza la información del dashboard?



Preguntas y respuestas

2

¿Cuáles son las fuentes de datos que se insumen para construir el dashboard?



Preguntas y respuestas

3

¿Qué nivel de acceso tienen los diferentes usuarios?



Preguntas y respuestas

4

¿Pueden los gobiernos locales ver información de otros distritos o solo la propia?



Preguntas y respuestas

5

¿Los filtros por Departamento, Provincia y Distrito están interconectados o funcionan de manera independiente?

Desde el año 2021, el MEF cuenta con el Código de Conducta de los órganos que integran la Administración Financiera del Sector Público RM N° 330-2021-EF/47

Este instrumento de integridad, explicita conductas de actuación que reafirman el compromiso de probidad de los servidores que integran los órganos rectores del SAFI, con las entidades de los tres niveles de gobierno, a fin de generar credibilidad y confianza.

Contempla **conductas esperadas** y **conductas no deseadas** que expresan el rechazo a toda actuación contraria a la integridad.

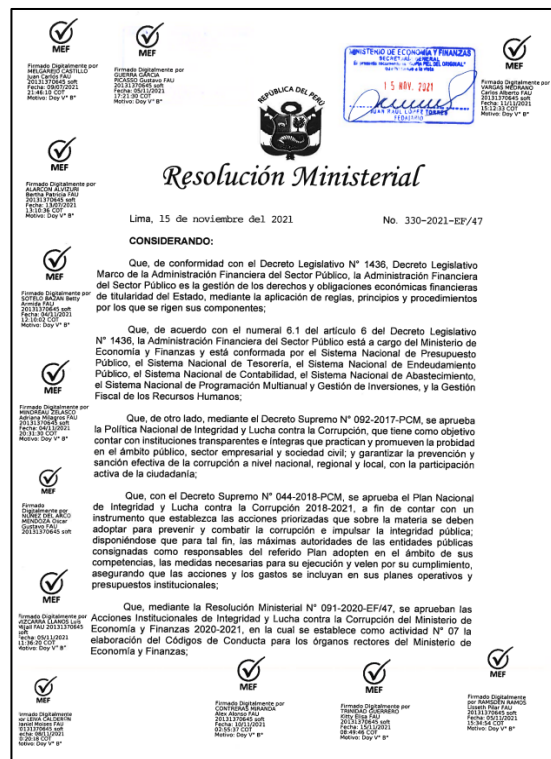

En el marco de la gestión de las direcciones generales que ejercen la rectoría de sistemas que integran el SAFI:

- ▶ Abastecimiento
- ▶ Sistema de Programación Multianual y Gestión de Inversiones
- ▶ Presupuesto Público
- ▶ Tesorería
- ▶ Endeudamiento Público
- ▶ Contabilidad

También incluye a la Dirección General de la Gestión Fiscal de los Recursos Humanos.



PERÚ

Ministerio
de Economía y Finanzas



Presentación de herramientas de seguimiento a la ejecución presupuestal para inversiones en el territorio

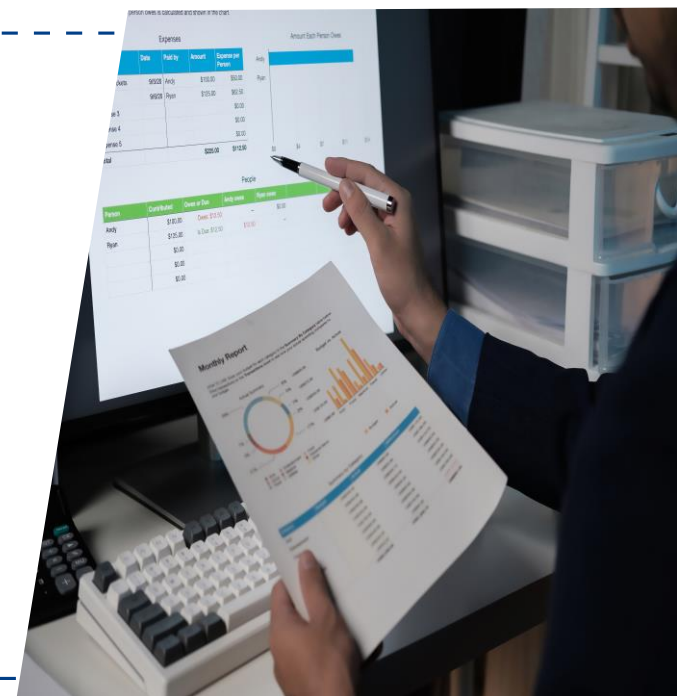

Dirección General de Presupuesto Público