

Sistema Integrado de Administración Financiera

Cambios de la Versión 14.02.00

- ✓ Módulo Administrativo
- ✓ Módulo de Conciliación de Operaciones SIAF
 - ✓ Módulo de Procesos Presupuestarios

Lima, Junio 2014

MÓDULO ADMINISTRATIVO

- En el registro de Responsables de Cuentas Bancarias, se ha incorporado el campo Áreas que permite combinarlas con el Tipo de Cargo, las mismas que son validadas en la BD-MEF.

SIAF 2014 - Release 14.02.01 - [Módulo Administrativo - Ejecutora] 000025 Ministerio Del Interior-oficina General De Administracion

Sistemas Mantenimiento Registro Procesos Consultas Reportes Utilitarios Comunicación

Registro de Responsables

Unidad Ejecutora
Sector 07 INTER
Ejecutora 000025
Departamento 15 LIMA
Localidad LIMA

Responsable

Tipo Doc	Número Doc
01	06015432
01	06246512
01	07284546
01	07487549
01	07623175
01	07699763
01	07755153

Registro de Datos del Responsable

Datos del Responsable

Documento 01 LIBRETA ELECTORAL / DNI
Número Doc. 15648268
Apellido Paterno RUIZ Apellido Materno MENDOZA
Nombres ERIK
Area
Tipo de Cargo Responsable
Cargo
Email
Teléfono Fax
Estado ACTIVO

Datos del Documento de Acreditación

Documento
Número Doc.
Fecha Doc. / /

Nota :
No procede acreditar como responsables a personal del área de Logística o similares, de Interno, que efectúe labores de registro contable o al cajero.

Ayuda: Tipo de Areas

Texto a buscar

Ingresar texto a buscar

01 AREA - ADMINISTRACIÓN
02 AREA - TESORERÍA
03 AREA - CONTABILIDAD
04 AREA - PRESUPUESTO
05 AREA - PERSONAL
06 AREA - LEGAL/JURÍDICO
07 AREA - ALCALDÍA

Selección
AREA - ADMINISTRACIÓN

Aceptar Cancelar

Cur_tipo_area Registro: EOF/7 Exclusivo NUM

ES 11:55 p.m. 03/06/2014

- Se ha incorporado el estado de envío “V” Verificación, este estado se aplicará para los nuevos registros de responsables así como también para las modificaciones.

SIAF 2014 - Release 14.02.01 - [Módulo Administrativo - Ejecutora] 000025 Ministerio Del Interior-oficina General De Administracion

Sistemas Mantenimiento Registro Procesos Consultas Reportes Utilitarios Comunicación

Registro de Responsables

Unidad Ejecutora

Sector 07 INTERIOR Pliego 007 M. DEL INTERIOR

Ejecutora 000025 MINISTERIO DEL INTERIOR-OFICINA GENERAL DE ADMINISTRACION Sección 1 GOBIERNO CENTRAL

Departamento 15 LIMA Provincia 01 LIMA Distrito 31 SAN ISIDRO

Localidad LIMA Dirección Plaza 30 de Agosto - Urb. Corpac Nº S/N Mz. Lt.

Responsable

Tipo Doc	Número Doc	Apellido Paterno	Apellido Materno	Nombres	Tipo Resp	Tipo Cargo	Cargo	Estado	Fecha Doc.	EE	Area
01	15648268	RUIZ	MENDOZA	ERIK	S	X	ESPECIALISTA DE T	A	03/06/2014	V	AREA - TESORER

Responsable_ejecutora (SiafResponsable_ejecutora) Registro: 31/31 Registro desbloqueado

NUM MAY

ES 12:06 a.m. 04/06/2014

- En el Menú Reportes, Sub menú Tesorería se ha incorporado el Reporte de Responsables de las Cuentas Bancarias, en el cual se visualizan los estados de registro “V” – Verificado y “A”- aprobado cuyos Responsables se encuentren en estado Activo.

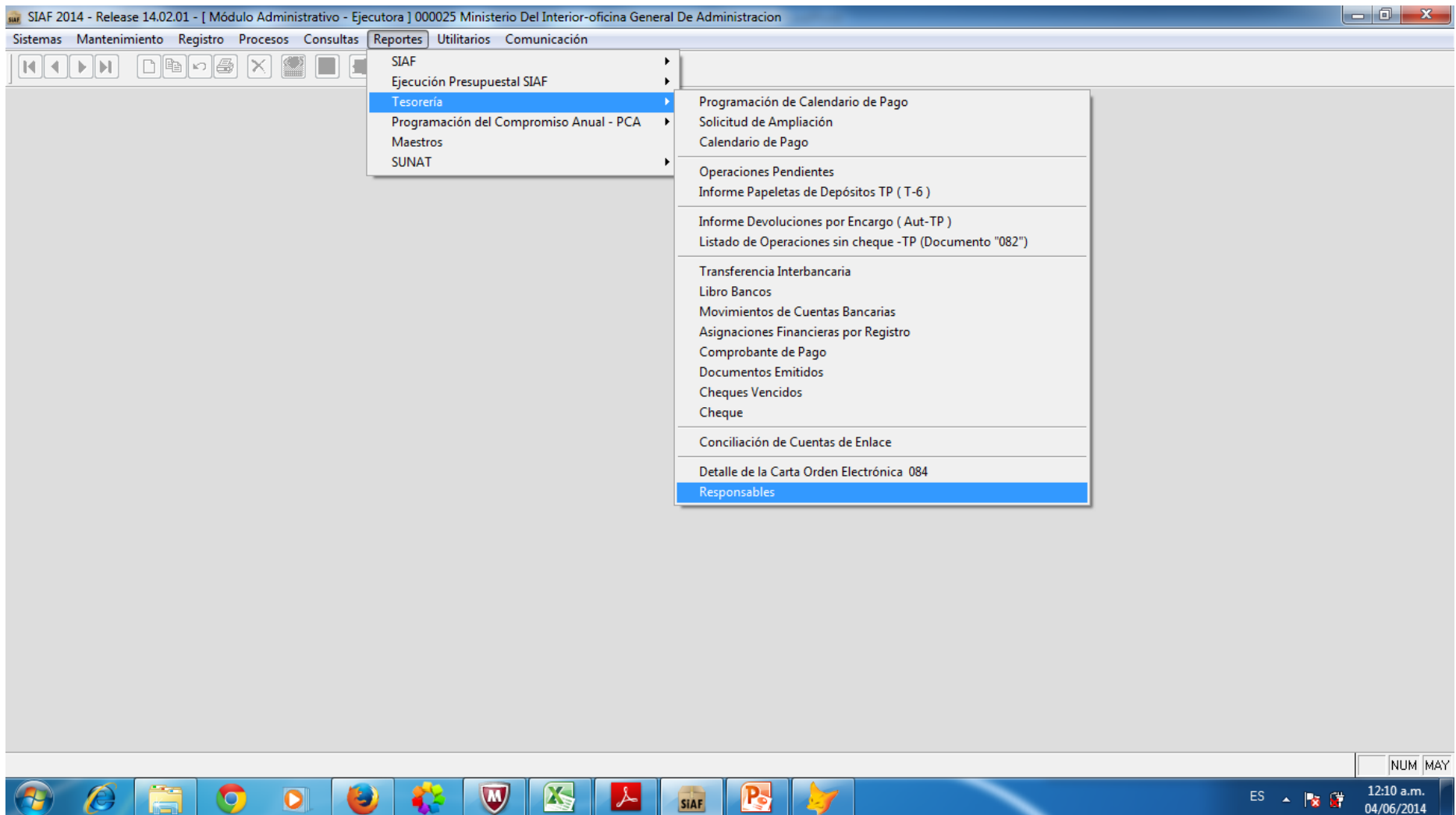

Diseñador de informes - adm_14_listado_responsable.frx - Página 1 - SIAF 2014 - Release 14.02.01 - [Módulo Administrativo - Ejecutora] 000025 Ministerio Del Interior-oficina General De Administracion

Sistemas Mantenimiento Registro Procesos Consultas Reportes Utilitarios Comunicación

SIAF - Módulo Administrativo
 Release 14.02.01

ANEXO A LA RESOLUCIÓN N° _____

Fecha : 04/06/2014
 Hora : 00:11:40
 Pag.: 1 de 1

ANEXO
RESPONSABLE DEL MANEJO DE CUENTAS BANCARIAS

SECTOR : 07 INTERIOR
 PLEGO : 007 M. DEL INTERIOR
 EJECUTORA : 001 MINISTERIO DEL INTERIOR-OFICINA GENERAL DE ADMINISTRACION [000025]

Identificación		Apellido Paterno	Apellido Materno	Nombres	Tipo Responsable	Cargo		Estado de Envío
Tipo Doc	Nro Documento					Tipo	Denominación	
01	15648268	RUIZ	MENDOZA	ERIK	SUPLENTE	OTROS CARGOS	ESPECIALISTA DE TESORERIA	VERIFICADO
01	10162805	CARDENAS	VILLARREAL	JESUS ARMANDO	TITULAR	TESORERO	DIRECTORA (E) DE LA DIRECCION DE TESORERIA DE LA DIRECCION GENERAL DE ADMINISTRACION DEL MINISTERIO DEL INTERIOR	APROBADO
01	08513651	VILLALOBOS	REQUEJO	ULISES	SUPLENTE	OTROS CARGOS	TECNICO ADMINISTRATIVO I DE LA DIRECCION DE TESORERIA DE LA DIRECCION GENERAL DE ADMINISTRACION DEL MINISTERIO DEL INTERIOR	APROBADO
01	06771422	ALCEDO	PACHECO	MANUEL ELISEO	TITULAR	DIRECTOR OGA	DIRECTOR GENERAL DE ADMINISTRACION	APROBADO

Curgen Registro: EOF/4 Exclusivo

NUM MAY

ES 12:11 a.m. 04/06/2014

En el Proceso de Cierre de la Programación Mensual de Pagos, se modifica la Validación «Verificar el Detalle de la Programación de Pagos por Tipo de Recurso, Rubro» de restrictiva a informativa.

SIAF 2014 - Release 14.02.01 - [Módulo Administrativo - Ejecutora] 000025 Ministerio Del Interior-oficina General De Administracion

Sistemas Mantenimiento Registro Procesos Consultas Reportes Utilitarios Comunicación

Programación de Calendario de Pagos

Cierre

Mes	Cierre	Fecha de Envío	EE	Fecha de Proceso
01	N	// : : AM	P	// : : AM
02	N	// : : AM	P	// : : AM
03	N	// : : AM	P	// : : AM
04	N	// : : AM	P	// : : AM
05	N	// : : AM	P	// : : AM
06	N	// : : AM	P	// : : AM
07	N	// : : AM	P	// : : AM
08	N	// : : AM	P	// : : AM
09	N	// : : AM	P	// : : AM
10	N	// : : AM	P	// : : AM
11	N	// : : AM	P	// : : AM
12	N	// : : AM	P	// : : AM

Mes Cerrado

Control_calendario_pago (SiafControl_calendario_pago) Registro: 37/72 Registro desbloqueado

NUM MAY 12:38 a.m. 04/06/2014

En la fase Girado se modifica de restrictiva a informativa la siguiente validación: “Fecha del Documento A, no puede ser anterior a la fecha de Aprobación del Devengado”.

La Base de Datos MEF también valida que la Fecha del Documento A no sea anterior a la fecha de Aprobación del Devengado, de ser el caso se rechaza con el mensaje 725: FECHA DEL DOCUMENTO A QUE NO PUEDE SER ANTERIOR A LA FECHA DE APROBACIÓN DEL DEVENGADO

Solo serán aprobados por la BD del MEF los que tengan las siguientes características :

1. Girados con Tipos de Recursos que no Viajan a Banco.
2. Girados con Documento B que no viaja a Banco.

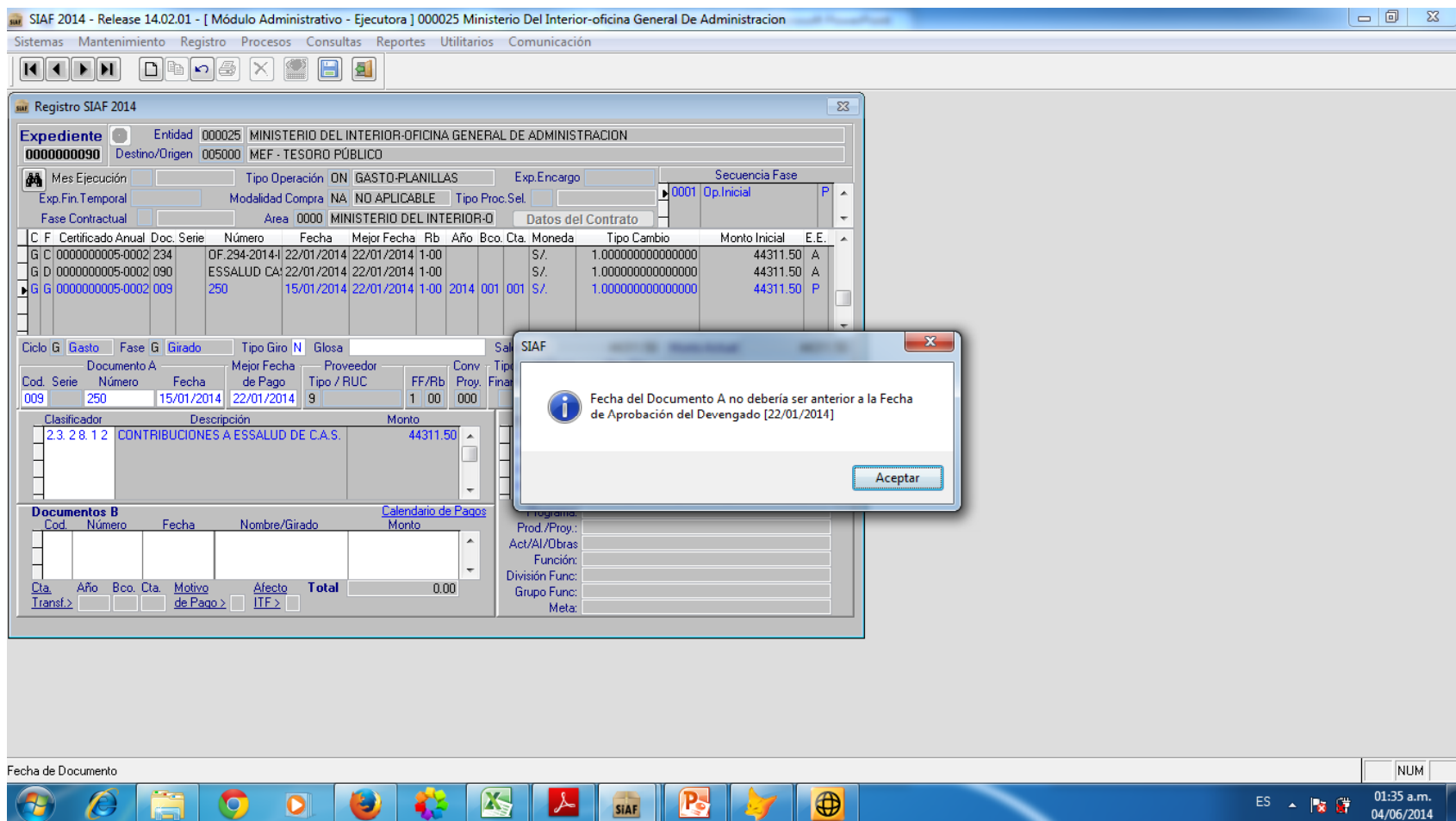

Se incorpora el reporte denominado „Seguimiento de Proyectos“, el cual permite visualizar los proyectos de la Unidad Ejecutora y realizar un seguimiento en cuanto a su costo estimado, ejecución al año anterior, PIA, marco presupuestal (PIM) y finalmente su ejecución presupuestal. Este reporte se encuentra ubicado en el ambiente UE y Pliego de los Gobiernos Nacional, Regional y Local.

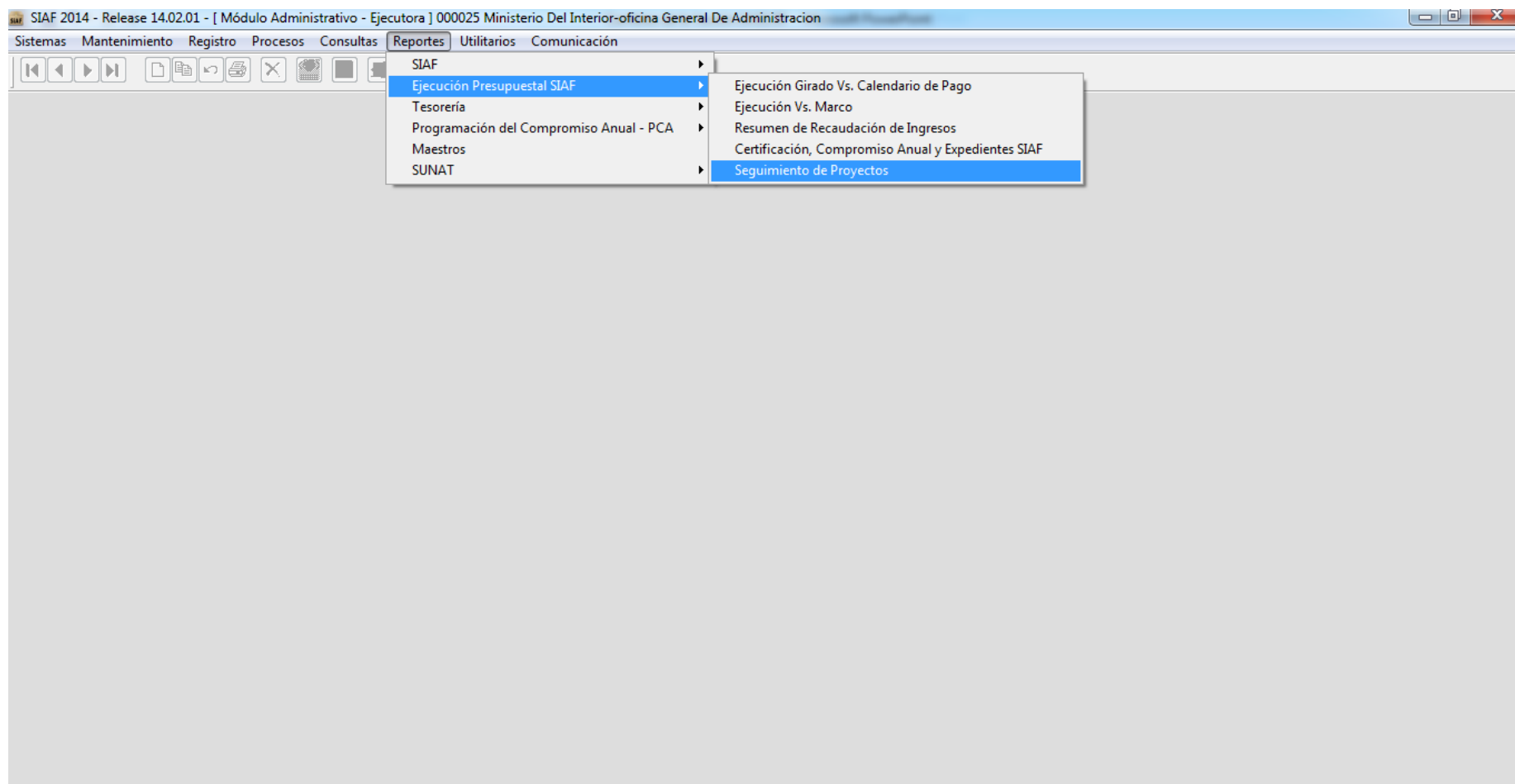

- ✓ En el registro del Certificado se modifica el texto del mensaje de Validación:

Dice: Debe actualizar el Estado de Ejecución del Detalle de Proyectos en el Modulo de Procesos Presupuestarios

Debe Decir: Debe actualizar el Estado de Ejecución del Detalle de Proyectos en el Modulo de Procesos Presupuestarios, Opción de Mantenimiento/Proyectos/Detalle de Proyectos.

- ✓ En el registro de Certificado y Compromiso Anual se modifica la Validación “Debe actualizar el Estado de ejecución del detalle de proyectos en el Modulo de Procesos presupuestarios, opción Mantenimiento/Proyectos/Detalle de proyectos” de restrictiva a informativa.
- ✓ En el registro de Certificado y Compromiso Anual se modifica la Validación “Detalle del proyecto se encuentra pendiente de aprobación en el Modulo de Procesos Presupuestarios” de restrictiva a informativa.

- ✓ En el Compromiso Anual con el tipo de Operación TF - Transferencia Financiera se activa el campo RUC para su registro y en el Compromiso Mensual se incorpora los códigos 081 y 082 en el documento B.
- ✓ Al registrar un expediente con Tipo de Operación “RC” –Gasto Fondo Caja Chica (Rendición y Reembolso), el sistema valida que previamente se haya registrado con el mismo rubro un expediente con tipo de operación “C” Gasto Fondo Fijo para caja chica (Apertura y/o ampliaciones) de lo contrario al momento de grabar se mostrará un mensaje restrictivo que dice: “Rubro del Reembolso utilizado, no tiene Registro de Apertura”.
- ✓ En los tipo de operación Ingreso (Y) e Ingreso y Gasto (Y/G) en la fase del recaudado / Registro T6, se activa el campo N° de Deposito para que los usuarios realicen la regularización respectiva con el N°666666666666, sea en un nuevo registro de depósito o cuando se modifica el mismo registro SIAF en estado P- Pendiente.

- ✓ En los registros de Devoluciones y Depósito con documento 099 T-6 se retira la cuenta Origen y la cuenta de Depósito (Destino). Esto aplica en operaciones de Ingresos y Gastos, incluyendo el tipo de operación Y/G, retirando la validación que obliga a seleccionar una cuenta Origen y una cuenta de Depósito.
- ✓ Para las Devoluciones de gastos (secuencia de girados) y el Depósito en Ingresos (fase de Recaudado) la Base de Datos MEF genera un envío al Cliente que contiene lo siguiente:

El estado V-Verificación solo para el T6.

El número de la cuenta de depósito y cuenta origen.

Este envío se efectúa a partir de la respuesta recibida del BN indicando que el lote llegó y está conforme.

Importante:

Es obligatorio que la Unidad Ejecutora imprima el reporte del T6 que presenta al BN luego de comprobar que recibió el estado V-Verificación y el número de Cuenta de Depósito y cuenta origen de los T6 por Devolución de girados (secuencia del girado), Depósito de T6 sobre girados (fase girado) y los Depósito en un Recaudado (fase de recaudado), cabe mencionar que con esta acción el usuario también tiene la confirmación que el BN recepcionó el lote donde viaja e/los T6.

ESQUEMA DE LAS DEVOLUCIONES CON T6

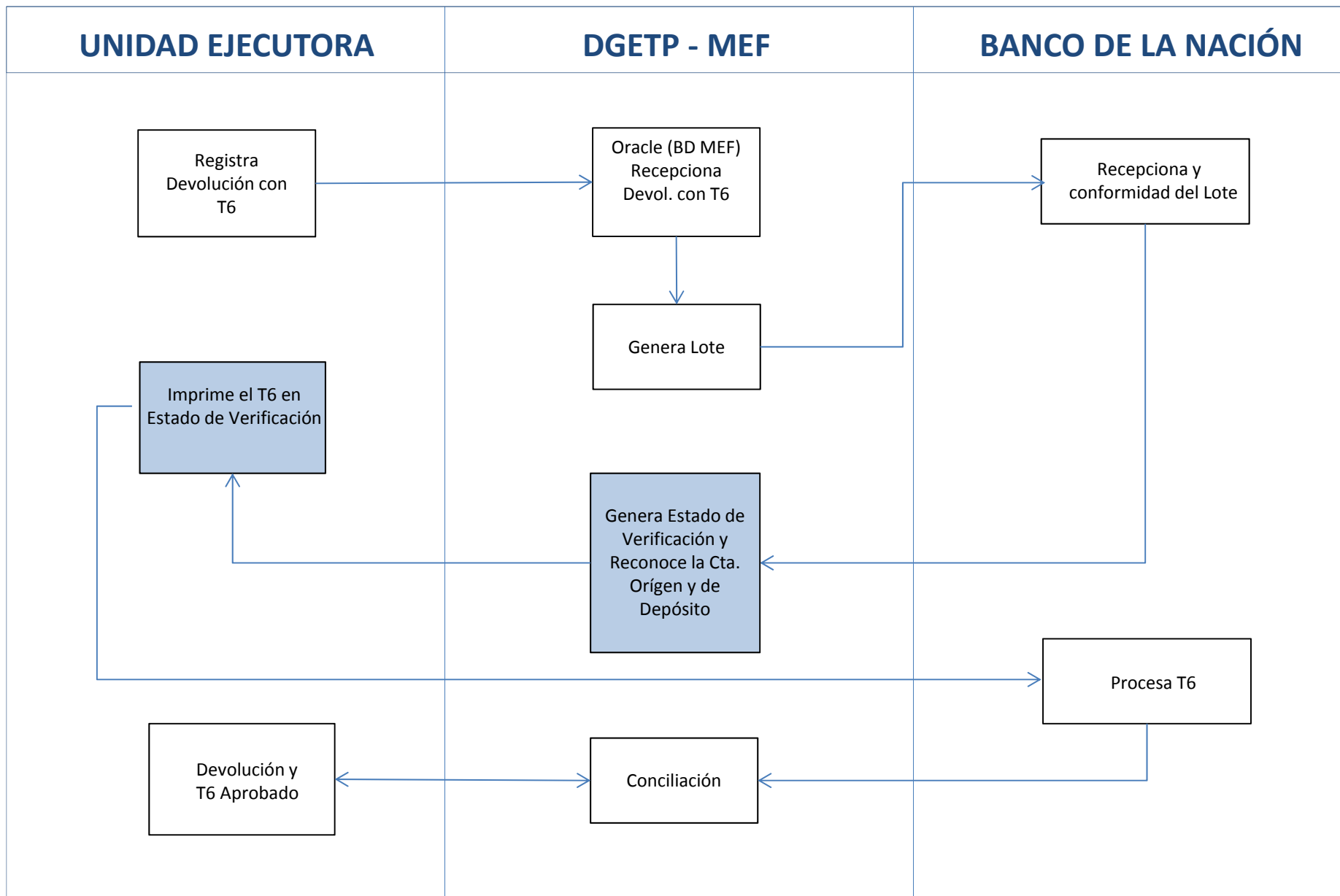

MÓDULO DE CONCILIACIÓN DE OPERACIONES SIAF

Se incorpora el estado de registro “**V**” Verificado de las Solicitudes de Certificación (operación inicial y secuencia de ampliación) del Módulo Administrativo en los procesos de la conciliación de operaciones SIAF, los cuales son:

- ✓ Generación de Solicitud de Certificación de tipo:

013-SOLICITUDES DE CERTIFICACIÓN.

014-DIFERENCIA DE SOLICITUDES DE CERTIFICACIÓN.

- ✓ Conciliación de las solicitudes de Certificación de tipo **013** y **014**.
- ✓ Visualización de reporte.

MÓDULO DE PROCESOS PRESUPUESTARIOS

- ✓ En la Nota de Modificación Presupuestaria, se modifica el código de las Entidades que se encuentran en la ventana de ayuda de la sección “Entidad Origen” para el rubro **13 DONACIONES Y TRANSFERENCIAS** con concepto “Transferencia”.

Sistemas Mantenimiento Registro Procesos Consultas Reportes Utilitarios Comunicación

Nota de Modificación Presupuestal

Nota : 0000000000 Estado de Envío : P

Mes Ejecución : 01 Enero Monto :

Tipo Modificación : 003 CREDITOS PRESUPUESTALES Y ANULACIONES (DENTRO Fecha Documento : 20/01/2014

Cod. Documento : No. Documento : Fecha Documento : / /

Justificación : CREDITO

Rubro : Ayuda: UbiGeo/Sect/Pliego

Tipo Recurso :

Entidad Origen :

Texto a buscar Ingresar texto a buscar

36202	SUTRAN - GESTION Y ADMINISTRACION GENERAL
04040	ACADEMIA DE LA MAGISTRATURA
11137	ADMINISTRACION IGSS (INSTITUTO DE GESTION DE SERVICIOS DE SALUD)
05052	ADMINISTRACION - SENACE
11011	ADMINISTRACION CENTRAL - MINSA
26335	AGENCIA DE COMPRAS DE LAS FUERZAS ARMADAS
09055	AGENCIA DE PROMOCION DE LA INVERSION PRIVADA - PROINVERSION
08080	AGENCIA PERUANA DE COOPERACION INTERNACIONAL - APCI
10540	ASAMBLEA NACIONAL DE RECTORES
13164	AUTORIDAD NACIONAL DE AGUA - SEDE CENTRAL
01023	AUTORIDAD NACIONAL DE SERVICIO CIVIL
36214	AUTORIDAD PORTUARIA NACIONAL
03113	BIBLIOTECA NACIONAL DEL PERU
12120	CENTRO DE PROMOCION DE LA PEQUEÑA Y MICRO EMPRESA - PROMPYME

Selección SUTRAN - GESTION Y ADMINISTRACION GENERAL

Programa :

Prod/Pty :

Act/Al/Obr :

Función :

División Func. :

Grupo Func. :

Meta :

SubGenerica :

SubGenerica det :

Especificas :

Especificas Det :

Marco Disponible

0013	5.2.3.1	309.00
0013	5.2.3.1	400.00
0013	5.2.3.1	86.00
0013	5.2.3.1	3,819.00
Tot		158,967

NUM MAY

- Para el caso de Entidades de Gobierno Nacional, se muestra el código del sector+ pliego.
- Para el caso de Entidades de Gobierno Regional, se muestra el código de pliego.
- Para el caso de entidades de Gobiernos Locales y Mancomunidades, se muestra el código del ubigeo (departamento+provincia+distrito).

- ✓ Se implementa un nuevo reporte denominado Modificaciones Presupuestarias por Tipo de Modificación, el cual se encuentra ubicado en la Unidad Ejecutora y Pliego de los Gobiernos Nacional, Regional y Local, cuyo objetivo es identificar fácilmente el PIA y sus modificaciones presupuestarias por Tipo de Nota.

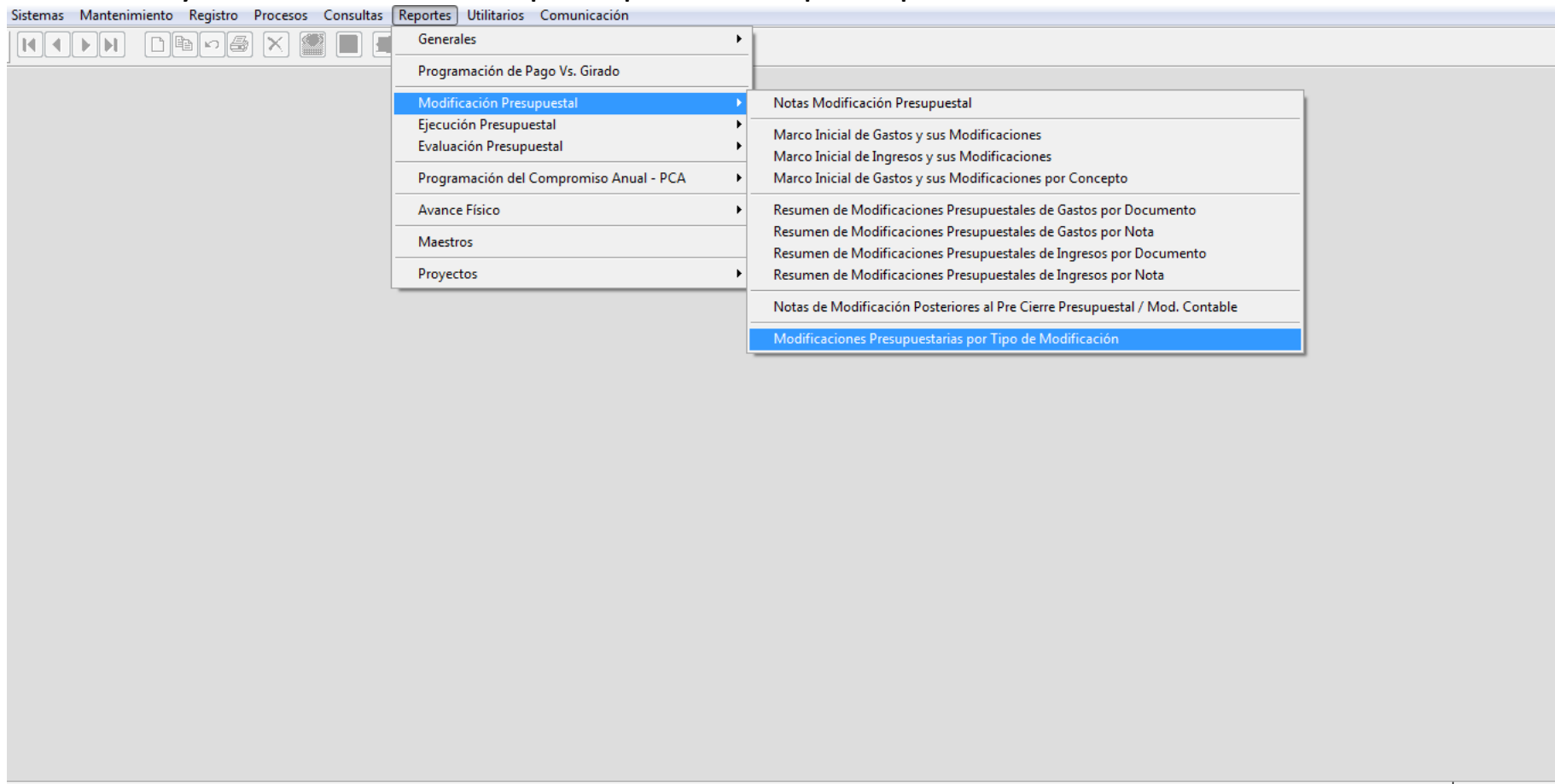

Fecha : 05/06/2014
Hora : 03:35:09
Pag.: 1 de 91

**MODIFICACIONES PRESUPUESTARIAS POR TIPO DE MODIFICACIÓN
DEL MES DE ENERO A DICIEMBRE
(EN NUEVOS SOLES)**

SECTOR: 38 PRODUCCION
PLIEGO: 240 INSTITUTO DEL MAR DEL PERU
EJECUTORA: 001 OFICINA DE ADMINISTRACION-IMARPE [000193]

FTE/FINANC. SEC.PRGRPOPRYACTIA/OBR. FN. DIV. GRPF FUNC. <i>Cat.Cto / Gr.SubG Especifica</i>	MARCO NICAL (PIA)	TRANSFERENCIAS DE PARTIDAS		CRÉDITOS SUPLEMENTARIOS	CRÉDITOS - AMILACIONES DENTRO DE UNA EJECUTORA		CRÉDITOS - AMILACIONES ENTRE UNIDADES EJECUTORAS		REESTRUCTURACIÓN DE FUENTES		REDUCCIONES DEL MARCO	MARCO MODIFICADO (PIII)
		HABILITA	HABILITADO	CRÉDITOS	ANILACIONES	CRÉDITOS	ANILACIONES	CRÉDITOS	ANILACIONES	CRÉDITOS	ANILACIONES	

1 RECURSOS ORDINARIOS

0001 0068.30.00560.5004253 ESTUDIO Y MONITOREO DE LOS EFECTOS DEL FENOMENO EL NIÑO EN EL ECOSISTEMA MARINO FRENTE A PERU 11.016.0035

Medz 00001 - 0106784 ESTUDIO Y MONITOREO DE LOS EFECTOS DEL FENOMENO EL NIÑO EN EL ECOSISTEMA MARINO FRENTE A PERU. INFORME TECNICO: 2000. PROVINCIA CONSTITUCIONAL DEL CALLAO, PROV. CALLAO, MULTIDISTRITAL.

5	Gastos Corrientes	400,000	0	0	0	-485,107	485,107	0	0	0	0	0	400,000
2	Gastos	400,000	0	0	0	-485,107	485,107	0	0	0	0	0	400,000
PARC. GEN 2.3	Bienes Y Servicios	400,000	0	0	0	-485,107	485,107	0	0	0	0	0	400,000
2.3.1	Compra De Bienes	400,000	0	0	0	-440,221	70,277	0	0	0	0	0	30,056
2.3.1.1	Alimentos Y Bebidas	0	0	0	0	0	11,410	0	0	0	0	0	11,410
2.3.1.1.1	Alimentos Y Bebidas	0	0	0	0	0	11,410	0	0	0	0	0	11,410
2.3.1.1.1.1	Alimentos Y Bebidas	0	0	0	0	0	11,410	0	0	0	0	0	11,410
2.3.1.11	Suministros Para	0	0	0	0	-1,509	1,557	0	0	0	0	0	48
2.3.1.11.1	Suministros Para	0	0	0	0	-1,509	1,557	0	0	0	0	0	48
2.3.1.11.1.5	Otros Materiales De	0	0	0	0	-1,509	1,557	0	0	0	0	0	48
2.3.1.3	Combustibles,	400,000	0	0	0	-403,127	3,920	0	0	0	0	0	793
2.3.1.3.1	Combustibles,	400,000	0	0	0	-403,127	3,920	0	0	0	0	0	793
2.3.1.3.1.1	Combustibles Y	400,000	0	0	0	-400,000	0	0	0	0	0	0	0
2.3.1.3.1.3	Lubricantes, Grasas	0	0	0	0	-3,127	3,920	0	0	0	0	0	793
2.3.1.5	Materiales Y Utiles	0	0	0	0	-5,784	15,780	0	0	0	0	0	9,996
2.3.1.5.1	De Oficina	0	0	0	0	-3,852	12,715	0	0	0	0	0	8,863
2.3.1.5.1.1	Repuestos Y	0	0	0	0	-2,986	3,513	0	0	0	0	0	527
2.3.1.5.1.2	Papelera En	0	0	0	0	-866	9,202	0	0	0	0	0	8,336
2.3.1.5.3	Aseo Limpieza Y	0	0	0	0	-1,064	1,592	0	0	0	0	0	528



PERÚ

Ministerio
de Economía y Finanzas

Oficina General de Tecnología de Información

GRACIAS POR SU ATENCIÓN!!!

EQUIPO DE IMPLANTADORES DE LIMA