



PERÚ

Ministerio  
de Economía y Finanzas

# Integración SIAF & SEACE

Sistema Integrado de Administración Financiera



# OBJETIVO DE LA CAPACITACIÓN

## INTEGRACIÓN



Registro del  
Certificado

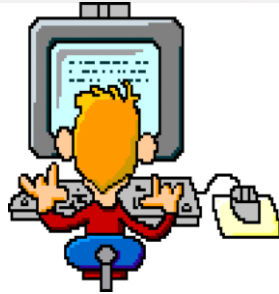

Difundir el nuevo esquema y los casos más frecuentes que presentan las validaciones implementadas en el Proceso de Integración SIAF-SEACE, en concordancia con los procedimientos establecidos por los entes rectores.

Dar a conocer el procedimiento para la creación de los usuarios autorizados en el módulo de Integración del SEACE con el SIAF.

Registro de Procedimiento  
de Selección

\* Presupuesto



## PRODUCTOS IMPLEMENTADOS

1. «Servicio WEB y Validaciones de Certificación de Crédito Presupuestario SIAF-SEACE (MEF-OSCE).

2. «Aplicativo WEB : Módulo de Integración del SEACE con el SIAF»
  - Registro de Rebaja del Monto Reservado del CCP.

# MARCO NORMATIVO

---

1. Ley de Contrataciones del Estado, aprobada mediante Decreto Legislativo N° 30225.
2. Texto Único Ordenado de la Ley N° 28411, Ley General del Sistema Nacional de Presupuesto DECRETO SUPREMO N° 304-2012-EF
3. Reglamento de la Ley de Contrataciones del Estado, aprobada mediante Decreto Supremo N° 350-2015-EF
4. Directiva N° 006-2016-OSCE/CD - DISPOSICIONES APLICABLES AL REGISTRO DE INFORMACIÓN EN EL SISTEMA ELECTRÓNICO DE CONTRATACIONES DEL ESTADO (SEACE)

## COMUNICADO

### A LAS UNIDADES EJECUTORAS DEL GOBIERNO NACIONAL Y DE LOS GOBIERNOS REGIONALES, ASI COMO A LOS PLIEGOS PRESUPUESTARIOS DE LOS GOBIERNOS LOCALES

El Ministerio de Economía y Finanzas y el Organismo Supervisor de las Contrataciones del Estado (OSCE) recuerdan a las Entidades comprendidas en la Ley N° 30225 – Ley de Contrataciones del Estado, las cuales registran sus operaciones a través del Sistema Integrado de Administración Financiera del Sector Público (SIAF-SP), que en aplicación del artículo 19° de la citada Ley, concordante con el artículo 77° del Texto Único Ordenado de la Ley N° 28411 – Ley General del Sistema Nacional de Presupuesto, aprobado por Decreto Supremo N° 304-2012-EF, es requisito para convocar un procedimiento de selección bajo sanción de nulidad, contar con la certificación de crédito presupuestario (CCP) o la previsión presupuestal, según corresponda.

Asimismo, las Entidades son responsables del registro en el SEACE de la información del CCP, así como de la constancia respecto a la previsión de recursos correspondientes al valor estimado o referencial de la convocatoria y de los fondos privados de financiamiento, en caso alguna normativa especial lo habilite.

Dicha CCP debe mantenerse desde la convocatoria hasta la suscripción del contrato, bajo responsabilidad del Titular de la Entidad y, tratándose de ejecuciones contractuales que superen el año fiscal se requiere, además de la CCP, el documento suscrito por el jefe de la Oficina General de Administración y de la Oficina de Presupuesto, o el que haga sus veces en la Entidad, que garantice la programación de los recursos suficientes para atender el pago de las obligaciones en los años fiscales subsiguientes.

En este contexto, a fin de coadyuvar con el seguimiento de la ejecución presupuestal de las Entidades, la información registrada respecto a la CCP y sus modificaciones, es objeto de un procedimiento de validación en línea entre el Sistema Electrónico de Contrataciones del Estado (SEACE) y el SIAF-SP.

Aquellas Entidades que no utilizan el SIAF-SP continuarán registrando la información correspondiente en el SEACE, en la forma acostumbrada y conforme a la normatividad aplicable.

Las instrucciones para el registro de la información antes indicada se encuentran detalladas en la **“Guía para el registro de los fondos que financian la contratación”**, publicado en el portal web del SEACE, en la pestaña 1. Inicio, opción Documentos y Publicaciones, página de Manuales y Otros (Entidades).

# DIAGRAMA GENERAL PROCESO SIAF-SEACE

## MÓDULO ADMINISTRATIVO SIAF SP

## SISTEMA ELECTRÓNICO DE CONTRATACIONES DEL ESTADO

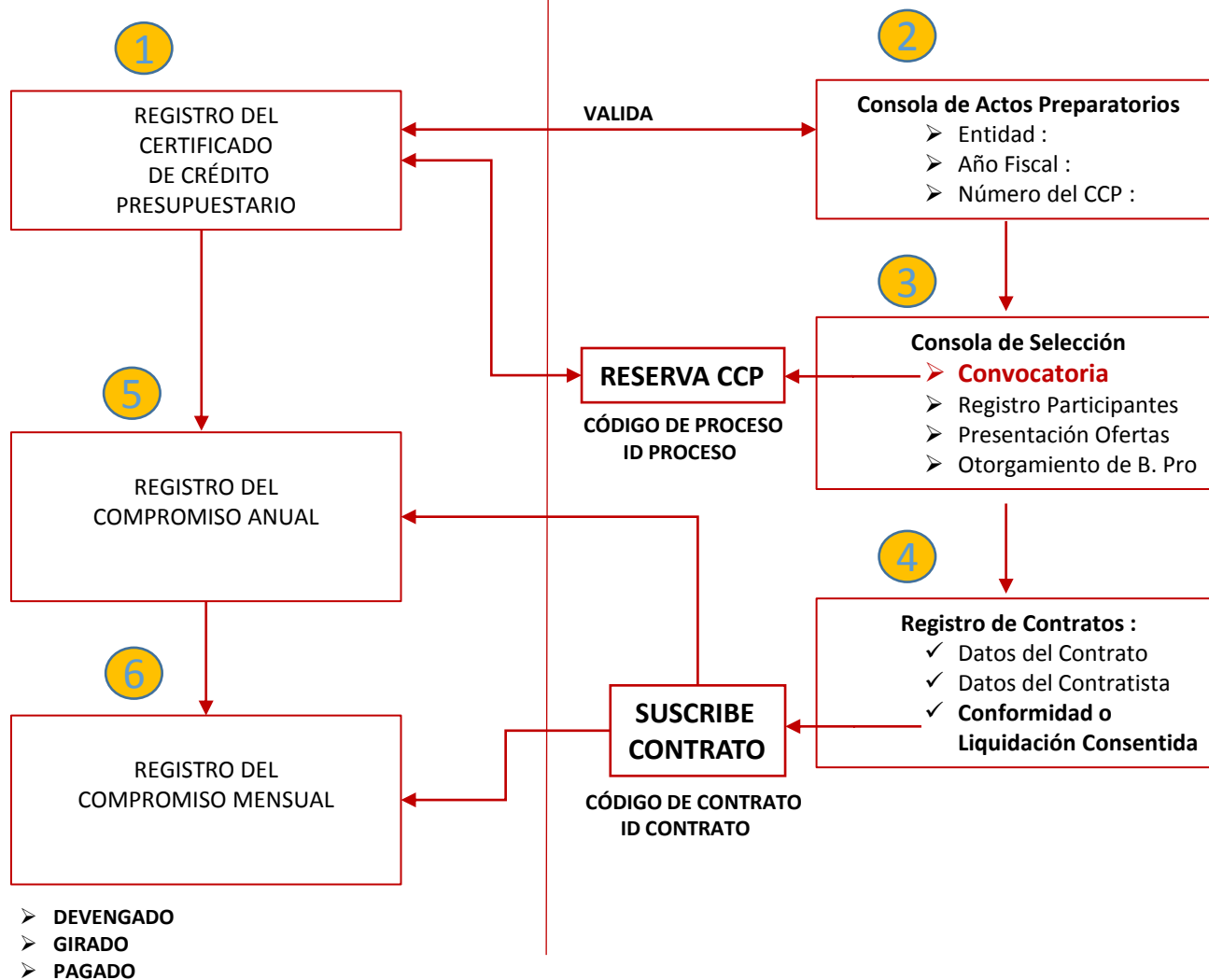

# ESQUEMA DE VALIDACIONES – INTERFACE SIAF SEACE

MÓDULO ADMINISTRATIVO SIAF SP	SISTEMA ELECTRÓNICO DE CONTRATACIONES DEL ESTADO SEACE
<p><b>1. DEL CERTIFICADO DE CRÉDITO PRESUPUESTARIO :</b></p> <p>0873 – “Secuencia del Certificado se encuentra Reservada para un PROCESO de OSCE, no se puede anular”</p> <p>0874 – “Rebaja del Certificado genera un saldo menor al Monto Reservado para un PROCESO de OSCE”</p> <p><b>2. DEL COMPROMISO ANUAL :</b></p> <p>0891 – “Proveedor no tiene Contrato registrado en OSCE (INTEGRACIÓN MEF-OSCE)”</p> <p>0892 – “RUC del Compromiso Anual es diferente al RUC del Contrato OSCE (INTEGRACIÓN MEF-OSCE)”</p> <p><b>3. DEL COMPROMISO MENSUAL :</b></p> <p>0893 – “Compromiso se está vinculando a un Contrato OSCE distinto que la Certificación Reservada. (INTEGRACIÓN MEF-OSCE)”</p>	<p><b>1. CONSOLA DE ACTOS PREPARATORIOS</b></p> <p>“El Certificado de Crédito Presupuestario solicitado no existe en el SIAF.”</p> <p>“El Certificado de Crédito Presupuestario solicitado, no está aprobado en el SIAF.”</p> <p>“El Certificado de Crédito Presupuestario solicitado se encuentra Anulado en el SIAF.”</p> <p>“El Certificado de Crédito Presupuestario solicitado, no tiene saldo disponible en el SIAF.”</p> <p>“El Certificado de Crédito Presupuestario solicitado, no corresponde a Bienes, Servicios e Inversiones.”</p>

# ESQUEMA DE VALIDACIONES – INTERFACE SIAF SEACE

## CASOS MAS FRECUENTES:

---

**0873 – “Secuencia del Certificado se encuentra Reservada para un PROCESO de OSCE, no se puede anular”.**

- I. **Certificaron con un clasificador o meta errada, el cual se encuentra vinculado a un procedimiento de selección.**

### **SOLUCIÓN :**

- a. Cuando el Certificado está en la fase de Certificación y Compromiso Anual:  
Solicitar a la DGETP la reasignación del clasificador de la certificación :

DICE : 262343

DEBE DECIR : 262345

- b. Si la operación está en fase de compromiso anual y advierten un error en el clasificador, entonces deben continuar con el proceso de ejecución hasta las fase del gasto para reasignar a través de la opción «Solicitud de Reasignación».
- c. Si la operación se encuentra en fase compromiso, devengado, girado o pagado entonces deben reasignar utilizando la opción «Solicitud de Reasignación»

**NOTA :** El SEACE no cuenta con la funcionalidad de reasignar clasificadores, por tanto va quedar con el clasificador anterior.

# ESQUEMA DE VALIDACIONES – INTERFACE SIAF SEACE

## CASOS MAS FRECUENTES:

**0891 – “Proveedor no tiene Contrato registrado en OSCE (INTEGRACIÓN MEF-OSCE)”**

- II. El certificado se encuentra reservado en forma parcial en un procedimiento de selección. Con el monto disponible la unidad ejecutora registra Compromisos Anuales menores a 8 UITs y son rechazados.

### SOLUCIÓN :

Se ha planteado dos soluciones en el SIAF SP del Cliente Visual, no obstante para estos casos se debe rebajar la certificación hasta por el saldo disponible en el SIAF SP del cliente.

Certificado	100
Monto Reservado PS	50
Compromiso Anual 1	5
Compromiso Anual 2	5

$$100 - 50 - 5 - 5 = 40$$



**SALDO  
DISPONIBLE**

- Hasta por el saldo disponible ingresar un nuevo pedido de certificación, el cual tiene que ser aprobado por el área de presupuesto y proceder con el registro del Compromiso Anual.
- Hasta por el saldo disponible ingresar una nueva secuencia de certificación debajo del certificado inicial y proceder con el registro del Compromiso Anual.



# ESQUEMA DE VALIDACIONES – INTERFACE SIAF SEACE

## CASOS MAS FRECUENTES:

**0891 – “Proveedor no tiene Contrato registrado en OSCE (INTEGRACIÓN MEF-OSCE)”**

- II. El certificado se encuentra reservado en forma parcial en un procedimiento de selección. Con el monto disponible la unidad ejecutora registra Compromisos Anuales menores a 8 UITs y son rechazados.

Registro de Certificación y Compromiso Anual

**Certificado** 0000000633

Fase	Doc.	Rb.	Mon.	Tipo de cambio	Monto Origen	Cert.Anul	EE	ER	Modificar	Eliminar
Certificación	086	09	S/.	0.0000000000000000	120,000.00	Si	No	T	A	
- Compromiso Anual	032	09	S/.	0.0000000000000000	20,000.00	No	No	T	A	

Monto Inicial MN (+)

120,000.00

Modificaciones (+/-)

-50,000.00

Comp. Anual (-)

20,000.00

Saldo x Comprometer

50,000.00

**Detalle de la Certificación**

Doc.	Numero	Fecha	Mon.	Tipo de Cambio	Monto Origen	Tipo Reg.	Cert.	EE
086	250	13/04/2016	S/.	0.0000000000000000	-50,000.00	Rebaja	No	P

Monto MN

**Clasificador**

Clasificador	Monto Origen
2.3.2.2.1.1	-50,000.00

**Meta**

S.Func.	Descripción
0389	0000888 GESTION ADMINISTRATIVA

Registro de Certificación y Compromiso Anual

**Certificado** 0000000633

Fase	Doc.	Rb.	Mon.	Tipo de cambio	Monto Origen	Cert.Anul	EE	ER	Modificar	Eliminar
Certificación	086	09	S/.	0.0000000000000000	120,000.00	Si	No	T	A	
- Compromiso Anual	032	09	S/.	0.0000000000000000	20,000.00	No	No	T	A	
Certificación	086	09	S/.	0.0000000000000000	50,000.00	No	No	P		

Monto Inicial MN (+)

50,000.00

Modificaciones (+/-)

0.00

Comp. Anual (-)

0.00

Saldo x Comprometer

50,000.00

**Detalle de la Certificación**

Secuencia: 0003

Documento: 086 - MEMORANDUM Numero: 854 Fecha: 13/04/2016

Rubro: 09 - RECURSOS DIRECTAMENTE RECAUDADOS

Proveedor: -

Justificación: SERVICIOS

**Clasificador**

Clasificador	Monto Origen
2.3.2.2.1.1	50,000.00

**Meta**

S.Func.	Descripción	Monto Origen
0389	0000888 GESTION ADMINISTRATIVA	50,000.00

# ESQUEMA DE VALIDACIONES – INTERFACE SIAF SEACE

## CASOS MAS FRECUENTES:

**Monto del Certificado mas monto de la previsión Presupuestal es menor al monto referencial del procedimiento de selección (Integración MEF – OSCE)**

### III. La entidad está rebajando el monto reservado en el módulo de integración del SEACE con el SIAF y es rechazado.

Proceso convocado	
Valor Referencial	99468,76
Certificación (MR)	74601,57
Previsión	24867,19

Proceso adjudicado	
Monto adjudicado	67200,00
MONTO A EJECUTAR EN EL PTE. EJERCICIO	43332,81
Previsión	24867,19

Además: Por circunstancias ajenas a la entidad el procedimiento de selección se aplazó un mes, por lo tanto, la entidad desea **REBAJAR EL MONTO RESERVADO CORRESPONDIENTE A UN MES DEL SERVICIO QUE NO SERÁ UTILIZADO EN EL PRESENTE EJERCICIO.**

**¿Hasta cuánto me permitirá rebajar el módulo de integración del SEACE con el SIAF?**

Situación actual	
Monto adjudicado	67200,00
Certificado	39200,00
Previsión	28000,00

Certificación (MR)	–	monto a ejecutar	=	¿?
74601,57	–	<b>43332,81</b>	=	32268,76



**NUEVO MONTO RESERVADO**

# ESQUEMA DE VALIDACIONES – INTERFACE SIAF SEACE

## CASOS MAS FRECUENTES:

**Monto del Certificado mas monto de la previsión Presupuestal es menor al monto referencial del procedimiento de selección (Integración MEF – OSCE)**

### IV. La entidad está rebajando el monto reservado en el módulo de integración del SEACE con el SIAF y es rechazado.

Proceso convocado	
Valor Referencial	97,500.00
Certificación (MR)	75,000.00
Previsión	22,500.00

Proceso adjudicado	
Monto adjudicado	106600,00
MONTO A EJECUTAR EN EL PTE. EJERCICIO	84100,00
Previsión	22500,00

Además: LA DEMORA EN EL TIEMPO PARA PODER CONVOCARSE, HA PRODUCIDO UNA VARIACIÓN EN LA EJECUCIÓN PRESUPUESTAL, MOTIVO POR EL CUAL EN EL PRESENTE EJERCICIO SE PAGARÁ MENOS DE LO PLANEADO INICIALMENTE..

**¿Cuál es el siguiente paso a realizar?**

Situación actual	
Monto adjudicado	106600,00
Certificado	65600,00
Previsión	41000,00

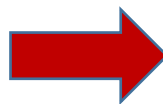

**SE DEBE  
REALIZAR UNA  
AMPLIACIÓN**



# ESQUEMA DE VALIDACIONES – INTERFACE SIAF SEACE

## CASOS MAS FRECUENTES:

Proceso convocado	
Valor Referencial	97,500.00
Certificación (MR)	75,000.00
Previsión	22,500.00

Proceso adjudicado	
Monto adjudicado	106600,00
MONTO A EJECUTAR EN EL PTE. EJERCICIO	84100,00
Previsión	22500,00

Situación actual	
Monto adjudicado	106600,00
Certificado	65600,00
Previsión	41000,00

1. Si la entidad conserva el mismo monto de previsión presupuestal: SI

$$\begin{array}{rcl} \text{Monto a ejecutar} & - & \text{Certificación (MR)} \\ 84100,00 & - & 75000,00 \\ & & = \text{¿?} \\ & & = \text{9410,00} \end{array}$$

**MONTO DE LA AMPLIACIÓN**

2. Si la entidad considera adecuarse a su situación actual deberá realizar lo siguiente:
  - a. Rebajar el CCP.
  - b. Aumentar la previsión presupuestal.

**OFICIO A OSCE**

OSCE comunica cambio realizados vía correo electrónico al MEF

PROCEDIMIENTO DE SELECCIÓN	
Monto adjudicado	106600,00
NUEVO MONTO RESERVADO	65600,00
Nueva Previsión Presupuestal	41000,00

**APLICATIVO WEB  
“INTEGRACIÓN DEL SEACE CON EL SIAF”  
PARA REBAJAR EL MONTO RESERVADO DEL CCP**

# INGRESO AL APLICATIVO WEB

## *“INTEGRACIÓN DEL SEACE CON EL SIAF”*

Para ingresar al Módulo de *“Integración del SEACE con el SIAF”*, se deberá contar con el usuario y clave del Jefe de la OGA (Responsable titular de manejo de Cuentas Bancarias) teniendo en consideración que conforme a las disposiciones del ente rector es el único acreditado para crear el “Usuario Autorizado”.

URL: <http://apps3.mineco.gob.pe/appMefOsce/>

Bienvenidos al **Módulo de Integración del SEACE con el SIAF**. Para acceder al Sistema Ud. deberá ingresar su código de usuario, la contraseña y el año de trabajo al que desea ingresar luego presionar el botón de Ingresar.



**Inicio de Sesión**

Usuario: RU15102

Contraseña: .....

76cw7

[Cambiar imagen](#)

76cw7

Ingrese el código de la imagen

**Ingresar**

# CREACIÓN DE USUARIOS AUTORIZADOS



Seleccionar el Menú  
“Módulos” Opción  
“Seguridad”

Seleccionar el  
Icono “Crear  
Usuario  
Autorizado”



# CREACIÓN DE USUARIOS AUTORIZADOS

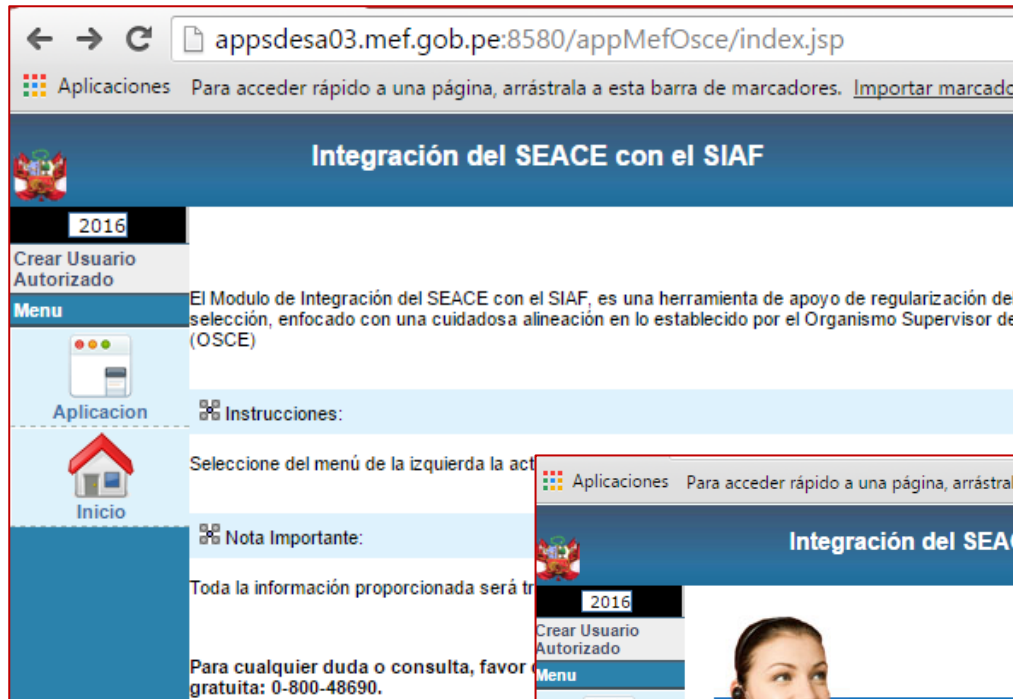

Seleccionar la Opción “Aplicación”

Luego seleccionar la operación a realizar y dar click en “Siguiente”





# CREACIÓN DE USUARIOS AUTORIZADOS

En la siguiente pantalla dar Click en el Botón “Crear Usuario Autorizado”

Aplicaciones Para acceder rápido a una página, arrástrala a esta barra de marcadores. [Importar marcadores ahora...](#)

 Integración del SEACE con el SIAF RU15102 

2016

Crear Usuario Autorizado

Menu

Aplicacion

Inicio

### Administración de Usuario Autorizados

Entidad:  --SELECCIONE--

Usuario:  Numero Documento:

Estado:  --SELECCIONE--

Filtrar

Entidad	Nombre Unidad Ejecutora	Usuario	Documento	Nombre Completo	Area	Fecha de Creacion	Ultima Actividad
No hay información a mostrar.							

« Anterior 1 Siguiente »

Descripción de las Columnas

- Estado:
  - \* **Activo:** El usuario puede ingresar al sistema, y realizar las operaciones de acuerdo a su perfil.
  - \* **Inactivo:** El usuario ha sido dado de baja, no puede ingresar al sistema.
  - \* **Pendiente de Confirmación x Usuario:** El usuario debe ingresar a la aplicación, confirmar/actualizar sus datos y actualizar su contraseña.

# CREACIÓN DE USUARIOS AUTORIZADOS

A continuación ingresar los datos solicitados considerando como prioritarios los que tienen el signo : “(\*)”

Se enviará la confirmación y las credenciales al Email registrado

Aplicaciones Para acceder rápido a una página, arrástrala a esta barra de marcadores. [Importar marcadores ahora...](#)

**Integración del SEACE con el SIAF** RU15102

2016  
Crear Usuario Autorizado  
Menu  
Aplicacion  
Inicio

**Datos Personales**

Tipo Documento: DNI/LE (\*)  
Numero Documento: 17835992 (\*)  
Nombres: ELENA DULMIRA  
Apellido Paterno: VILLA  
Apellido Materno: DE CARRANZA

**Datos de la Unidad Ejecutora que Representa**

Entidad: 301603 MUNICIPALIDAD DISTRITAL DE PICHACANI (\*)  
Area de la Entidad a la que Perteneces: PRESUPUESTO (\*)  
Cargo: ESPECIALISTA DE PRESUPUESTO (\*)  
Telefono: 987456321 Anexo: 1236  
Email: evilla@gmail.com (\*) A este email se enviará la confirmación

**Otros Datos**

Telefono:   
Email:   
Comentario: usuario prueba

Registrar Salir

(\*) Campo Obligatorio

# CREACIÓN DE USUARIOS AUTORIZADOS

## Modelo de Email recibido por el usuario autorizado

Estimado Usuario ELENA DULMIRA VILLA DE CARRANZA

Se le ha generado un usuario y clave para el acceso al aplicativo de Regularizacion de Certificado Presupuestal, en el marco de la Integracion MEF-OSCE. Los Datos son :

Usuario	Clave
17835992	GZ7GCH

**Instrucciones:**

- La clave indicada en este correo es temporal, durante el primer ingreso a la aplicacion web, se le pedira que la cambie.
- De no realizar su ingreso durante los primeros 7 dias posteriores al envio de este correo, tanto el usuario como la clave quedaran inactivos y debera solicitarlos nuevamente al usuario Responsable de Firmas de la Unidad Ejecutora
- El usuario y clave conforman una credencial de acceso personal e intransferible, vinculado a la Unidad Ejecutora

Puede acceder a la aplicacion desde [Aqui](#)

**Nota:** Mensaje automatico, por favor no responder.

Las tildes han sido omitidas intencionalmente.

**Aviso de Confidencialidad:** Este correo electronico y/o el material adjunto es para uso exclusivo de la persona o entidad a la que expresamente se le ha enviado, y puede contener informacion confidencial o material privilegiado.

Este correo electronico fue enviado por el Sistema SIAF

Ver más acerca de [siafweb@mef.gob.pe](mailto:siafweb@mef.gob.pe).

^

# CREACIÓN DE USUARIOS AUTORIZADOS

A través del Botón “Filtrar” el usuario responsable de manejo de cuentas bancarias (**Jefe de la Oficina General de Administración**) verifica el/los usuarios autorizados.

Aplicaciones Para acceder rápido a una página, arrástrala a esta barra de marcadores. [Importar marcadores ahora...](#)

Integración del SEACE con el SIAF

RU15102

2016

Crear Usuario Autorizado

Menu

Aplicacion

Inicio

Administración de Usuario Autorizados

Entidad: 301603 MUNICIPALIDAD DISTRITAL DE PICHACANI

Usuario: Numero Documento:

Estado: ACTIVO

Filtrar

Crear Usuario Autorizado

Entidad	Nombre Unidad Ejecutora	Usuario	Documento	Nombre Completo	Area	Fecha de Creacion	Ultima Actividad	Creado por:	Estado	Modificar	Inactivar	Activar	Cambiar Contraseña
301603	MUNICIPALIDAD DISTRITAL DE PICHACANI	17819018	17819018	IRMA ASUNCION MORENO DE SAN MARTIN	INFORMATICA	18/03/2016		RU15102	ACTIVO				

« Anterior 1 Siguiente »

Descripción de las Columnas

- Estado:

\* **Activo:** El usuario puede ingresar al sistema, y realizar las operaciones de acuerdo a su perfil.

\* **Inactivo:** El usuario ha sido dado de baja, no puede ingresar al sistema.

\* **Pendiente de Confirmación x Usuario:** El usuario debe ingresar a la aplicación, confirmar/actualizar sus datos y actualizar su contraseña.

# MODIFICAR CONTRASEÑA

Una vez creado el usuario autorizado, ingresar al aplicativo con el nuevo usuario para modificar la contraseña



En el menú “Módulos”, seleccionar la opción “Proceso”

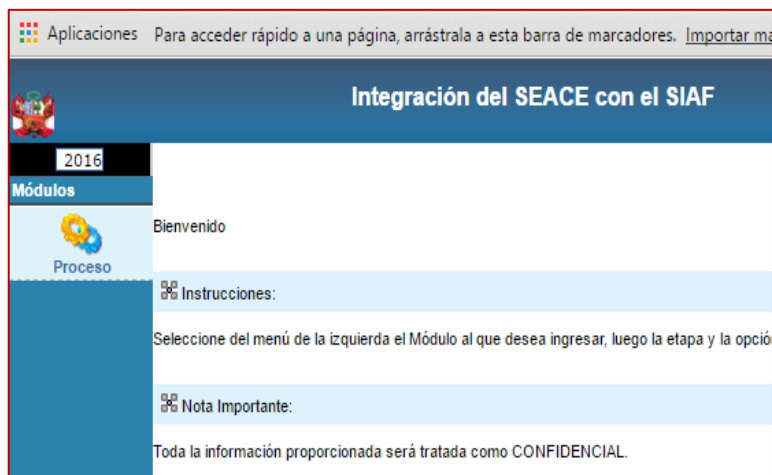

El aplicativo solicita modificar la clave a través del botón “Cambiar Clave”



# MODIFICAR CONTRASEÑA



Ingresa al Menú  
“Aplicaciones”

Luego seleccionar  
la operación a  
realizar y dar click  
en “Siguiente”

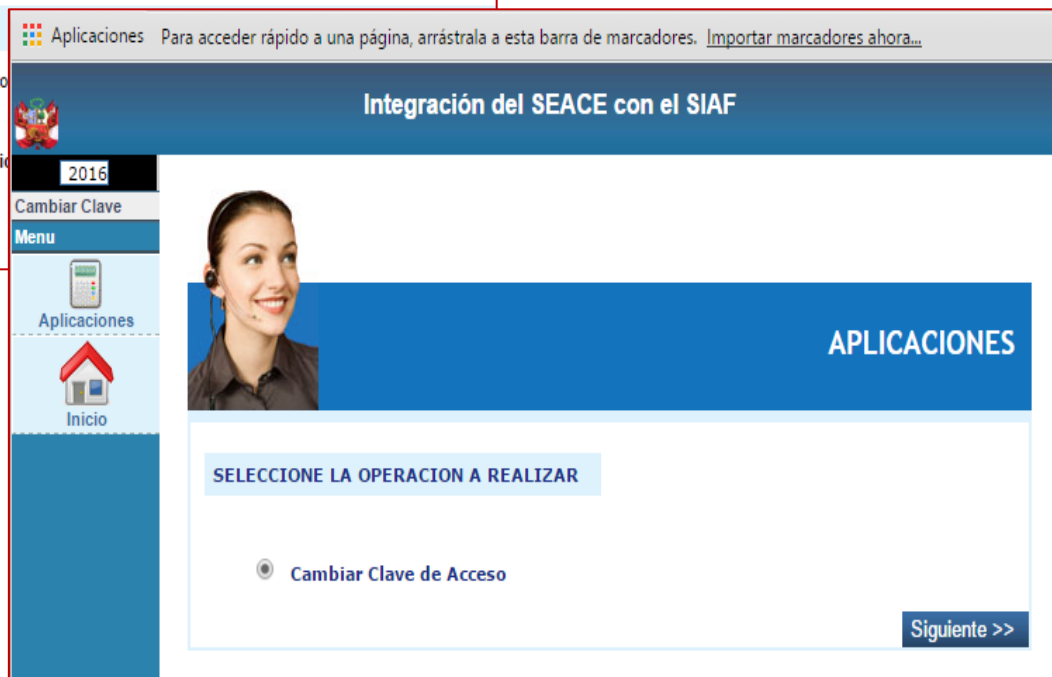

## MODIFICAR CONTRASEÑA

**Aplicaciones** Para acceder rápido a una página, arrástrala a esta barra de marcadores. [Importar marcadores ahora...](#)

---

**Integración del SEACE con el SIAF**

17835992

---

**Cambio de Clave**

La nueva contraseña debe tener mínimo 8 y máximo 15 caracteres. Puede utilizar letras, números y determinados caracteres especiales o una combinación de ellos. No se diferencian las letras mayúsculas de las minúsculas. No es válido el uso de espacios en blanco, vocales tildadas ni de los caracteres " ` ´ ¨ ° \ ñ Ñ \$ & ( ) ¡ "

2016

Cambiar Clave

Menu

Aplicaciones

Inicio



**Cambio de Clave**

Contraseña Actual:	<input type="password"/>
Nueva Contraseña:	<input type="password"/>
Confirmar Contraseña:	<input type="password"/>

[Aceptar](#)

Ingresar nueva  
contraseña y  
confirmar

Con el usuario y nueva contraseña ingresar al aplicativo de Integración SIAF – SEACE para efectuar la rebaja del monto reservado.

Aplicaciones

Para acceder rápido a una página, arrástrala a esta barra de marcadores.
[Importar marcadores ahora...](#)



## Integración del SEACE con el SIAF

Bienvenidos al **Módulo de Integración del SEACE con el SIAF**. Para acceder al Sistema Ud. deberá ingresar su código de usuario, la contraseña y el año de trabajo al que desea ingresar luego presionar el botón de Ingresar.

**Inicio de Sesión**

Usuario:

Contraseña:



Cambiar imagen

Ingrese el código de la imagen

# REBAJA DEL MONTO RESERVADO DEL CERTIFICADO DE CRÉDITO PRESUPUESTARIO

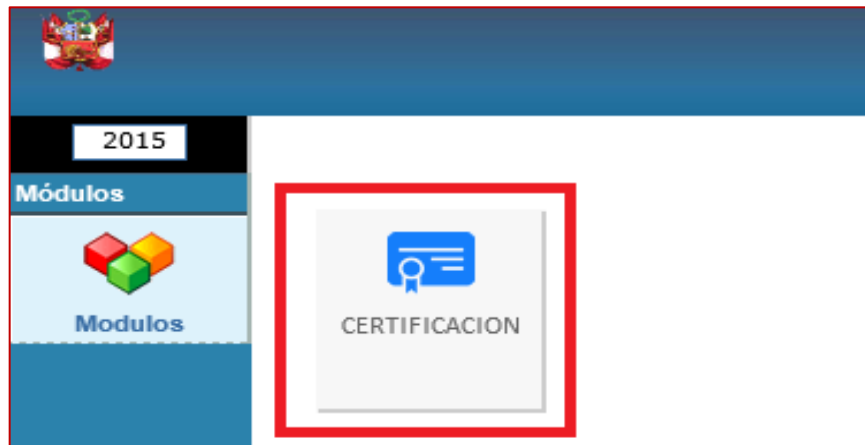

Seleccionar el Icono  
“CERTIFICACIÓN”



Luego seleccionar  
la operación a  
realizar y dar click  
en “Siguiente”

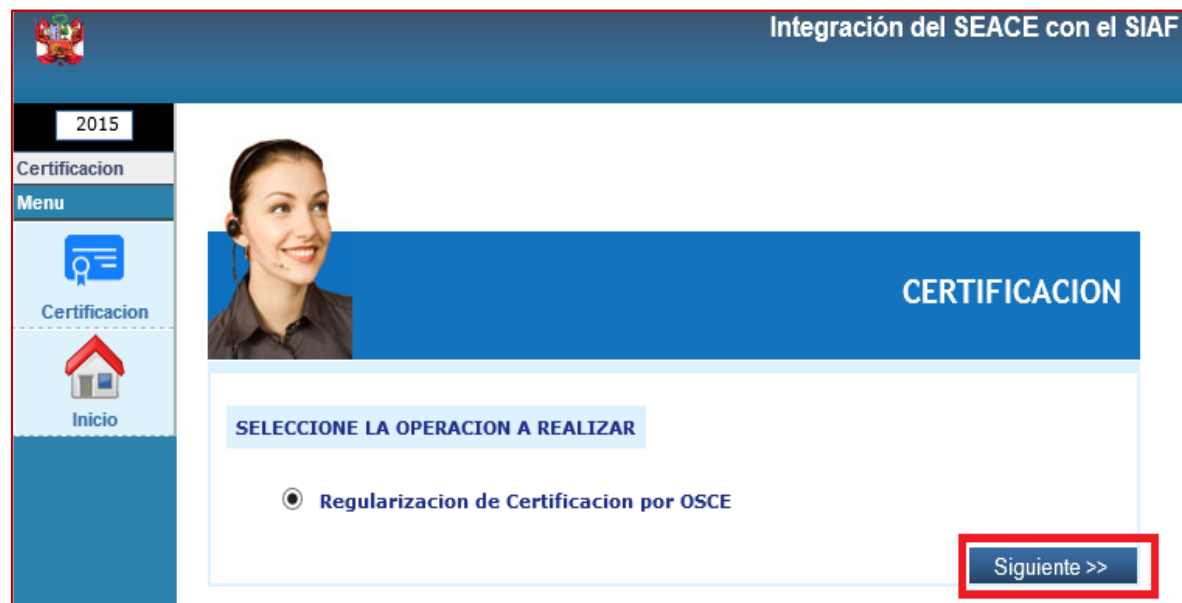



# REBAJA DEL MONTO RESERVADO DEL CERTIFICADO DE CRÉDITO PRESUPUESTARIO

A continuación, se mostrará la siguiente pantalla, donde luego de ingresar el número de Certificado de Crédito Presupuestario podrá visualizar los certificados vinculados a Procesos de Selección pendientes por rebajar.



Integración del SEACE con el SIAF

RU05233

2016

Certificación

Menu

  
Certificación

  
Inicio

Integración del SEACE con el SIAF - 2016

Entidad : 1189 1189 REGION LIMA - EDUCACION BARRANCA

Año : 2016

Certificado : 57

☐ Solo mostrar los pendientes de rebaja del monto Reservado

Buscar

AÑO	CERTIFICADO	MONEDA	MONTO RESERVADO	MONTO RESERVADO NACIONAL	TIPO PROCESO	DESCRIPCION DEL PROCESO	MONEDA PROCESO	MONTO DEL PROCESO	ESTADO	SELECCIONE
2016	57	S/.	126,000	126,000	AS	COMPRA DE MENU ALMUERZO	S/.	0	POR REBAJAR	

« Anterior

1

Siguiente »

\*Detalle del Estado

El campo **Estado** indica si la relación del Certificado con el Proceso de Selección requiere alguna acción del usuario :

- **Completo**: No se requiere realizar ninguna Regularización.
- **En Espera de Adjudicación** : El Proceso no tiene ningún ITEM Consentido, Contratado o Adjudicado, todavía no se puede realizar una regularización.
- **Por Rebajar** : Puede realizar una Rebaja cuando el Monto Reservado del Certificado es mayor al Monto del Proceso.
- **Por Ampliar** : Permite Ampliar cuando el Monto Reservado del Certificado es menor al Monto del Proceso.

# REBAJA DEL MONTO RESERVADO DEL CERTIFICADO DE CRÉDITO PRESUPUESTARIO

## Integración del SEACE con el SIAF

Grabar

Cerrar

### \*Detalle del Certificado

AÑO	CERTIFICADO	SECUENCIA	CLASIFICADOR	META	FUENTE FINANCIAMIENTO	RUBRO	MONEDA	TIPO CAMBIO SBS	MONTO RESERVADO	MONTO RESERVADO NACIONAL
2016	57	1	2.3.01 01.01 01	28	1	00	S/.	1	126,000	126,000
						TOTAL			126,000	126,000

### Datos del Proceso

PROCESO	TIPO PROCESO	MODALIDAD PROCESO	NOMENCLATURA PROCESO	DESCRIPCION DEL PROCESO	MONEDA	MONTO DEL PROCESO
244816	63-ADJUDICACIÓN SIMPLIFICADA(*)	381-SM	AS-SM-1-2016-UGEL 16 - BARRANCA-1	COMPRA DE MENU ALMUERZO	S/.	0

### Detalle de los ITEM del Proceso

PROCESO	ITEM	DESCRIPCION	ESTADO ITEM	ESTADO RESERVA	MONEDA	TIPO CAMBIO SBS	MONTO ITEM	MONTO NACIONAL
244816	572010	COMPRA DE MENU ALMUERZO	1-DESIERTO	Liberado	S/.	1	0	0

# REBAJA DEL MONTO RESERVADO DEL CERTIFICADO DE CRÉDITO PRESUPUESTARIO

## Integración del SEACE con el SIAF

Grabar

Cerrar

### \*Detalle del Certificado

AÑO CERTIFICADO	SECUENCIA	CLASIFICADOR	META	FUENTE FINANCIAMIENTO	RUBRO	MONEDA	TIPO CAMBIO SBS	MONTO RESERVADO	MONTO RESERVADO NACIONAL
2016	57	1	2.3.01 01.01 01	28	1	00	S/.	1	0
						TOTAL		0	0

### Datos del Proceso

PROCESO	TIPO PROCESO	MODALIDAD PROCESO	NOMENCLATURA PROCESO	DESCRIPCION DEL PROCESO	MONEDA	MONTO DEL PROCESO
244816	63-ADJUDICACIÓN SIMPLIFICADA(*)	381-SM	AS-SM-1-2016-UGEL 16 - BARRANCA-1	COMPRA DE MENU ALMUERZO	S/.	0

### Detalle de los ITEM del Proceso

PROCESO	ITEM	DESCRIPCION	ESTADO ITEM	ESTADO RESERVA	MONEDA	TIPO CAMBIO SBS	MONTO ITEM	MONTO NACIONAL
244816	572010	COMPRA DE MENU ALMUERZO	1-DESIERTO	Liberado	S/.	1	0	0

**GRACIAS POR LA ATENCIÓN  
PRESTADA**

**Área de Capacitación  
Ministerio de Economía y Finanzas**