



PERÚ

Ministerio  
de Economía y Finanzas



# PERÚ

## MÓDULO DE CONTROL DE PAGO DE PLANILLA DEL SIAF SP

Julio César Reyes Núñez. Capacitador OGTI



ABRIL 2017

# OBJETIVO

Que los participantes refuercen su conocimiento acerca del proceso general del MCPP SIAF, en concordancia con los lineamientos establecidos en las normas emitidas por la Dirección General de Endeudamiento - Tesoro Público y la Dirección General de Recursos Públicos del MEF.





**PERÚ**

Ministerio  
de Economía y Finanzas

## **DEFINICIÓN, CARACTERÍSTICAS, DIAGRAMA DE PROCESO DEL MÓDULO DE CONTROL DE PAGO DE PLANILLAS Y LOS SISTEMAS INTERRELACIONADOS**

# QUÉ ES EL MÓDULO DE CONTROL DE PAGO DE PLANILLAS ?

## DEFINICIÓN :

Es un módulo del Sistema Integrado de Administración Financiera SIAF-SP, en la cual se registran las altas y bajas del personal del sector público (activo, pensionista y beneficiarios), asimismo se migran las planillas procesadas, a fin de generar los pagos de remuneraciones y pensiones del Estado. Este módulo es implementado por la Oficina General de Tecnología de Información del Ministerio de Economía y Finanzas.

## CARACTERÍSTICAS :

1. Registro de datos personales, laborales y bancarios.
2. Migración de planillas mensuales de remuneraciones, pensiones, beneficiarios, judiciales y otros.
3. Registro de conceptos remunerativos por tipos de conceptos.
4. Las planillas aprobadas constituye el insumo para el giro de las remuneraciones y su correspondiente abono en las cuentas de los respectivos bancos.
5. Validaciones con la base de datos de servidores públicos. (validaciones de datos personales según RENIEC, y datos bancarios para las cuentas del Banco de la Nación)
6. Los datos laborales, beneficiarios y judiciales se registran por situación laboral

# QUÉ ES EL MÓDULO DE CONTROL DE PAGO DE PLANILLAS ?

## VENTAJAS :

1. El Sistema permite realizar el pago a personas cuya identidad ha sido validada por el RENIEC.
2. Se evita que la entidad efectúe el pago en la cuenta incorrecta cuando se realiza los respectivos abonos en el Banco de Nación.
3. Se ha reducido la emisión de cheques en el pago de las remuneraciones del estado.
4. Se efectúa el pago electrónico de las remuneraciones del Banco de la Nación

# INTERRELACIÓN CON OTROS SISTEMAS

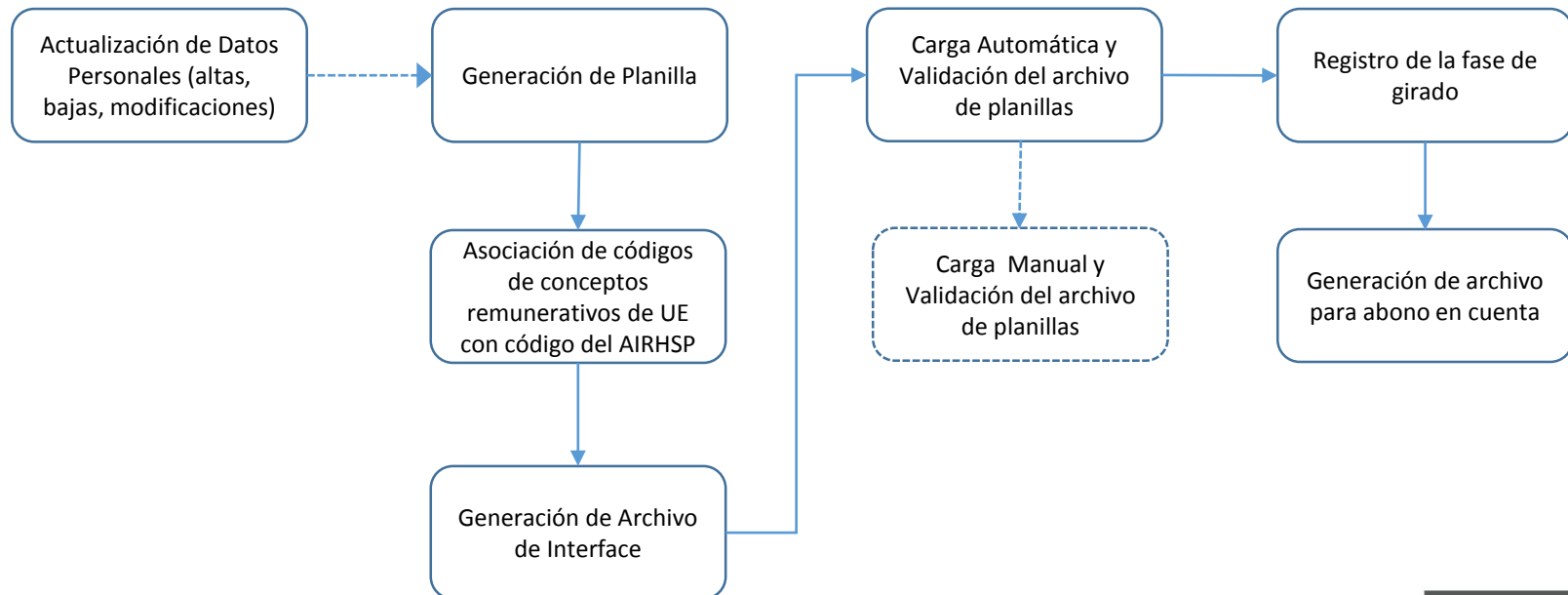
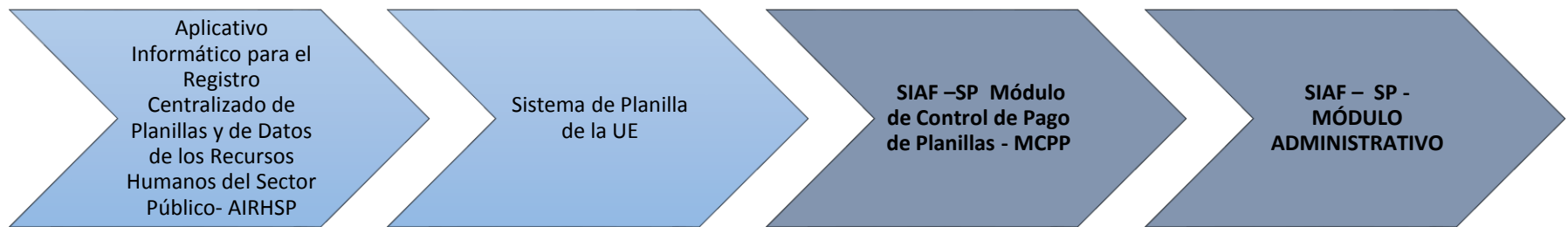

# PROCESO GENERAL

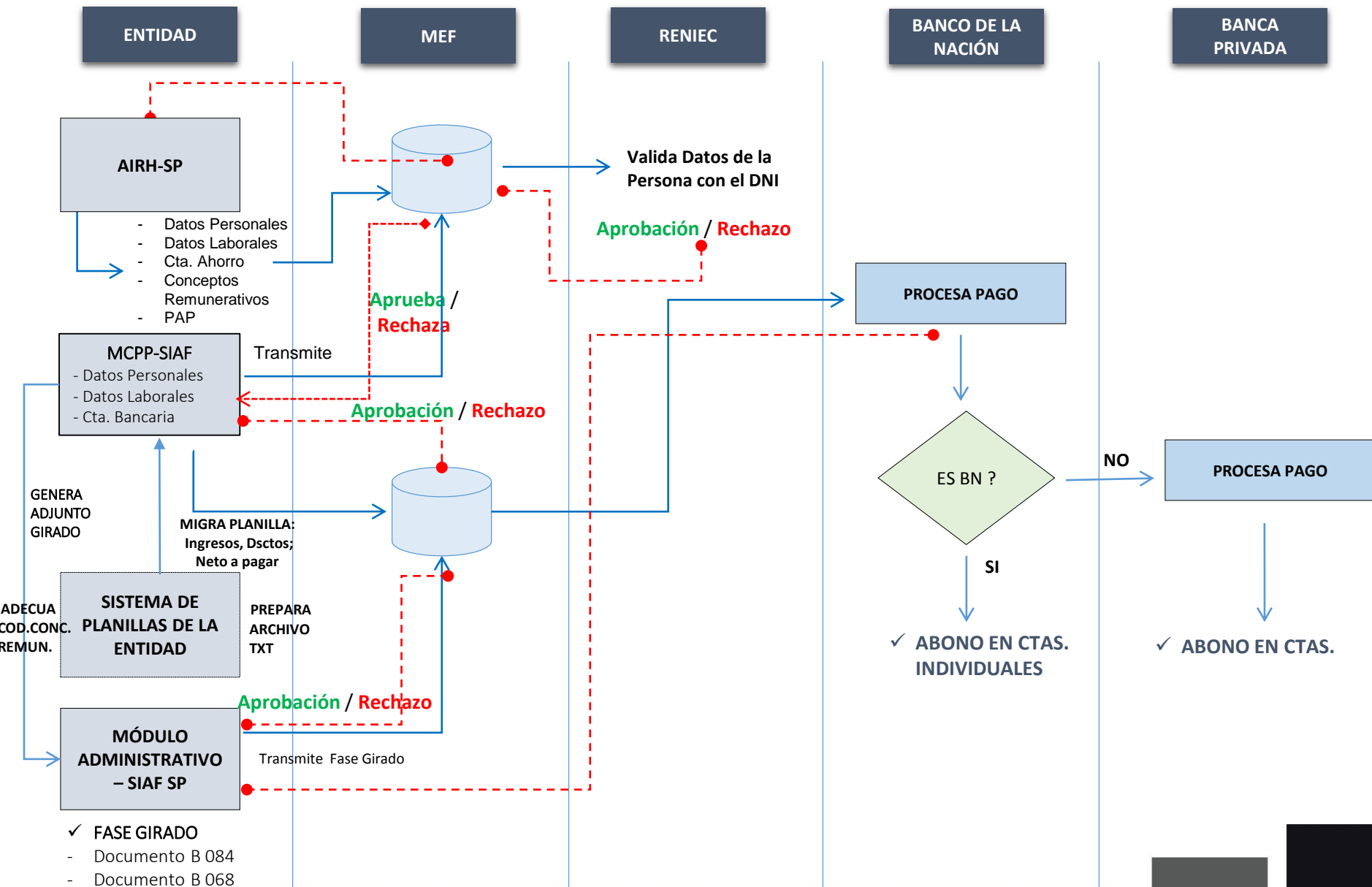

# FUNCIONALIDADES DEL MCPP

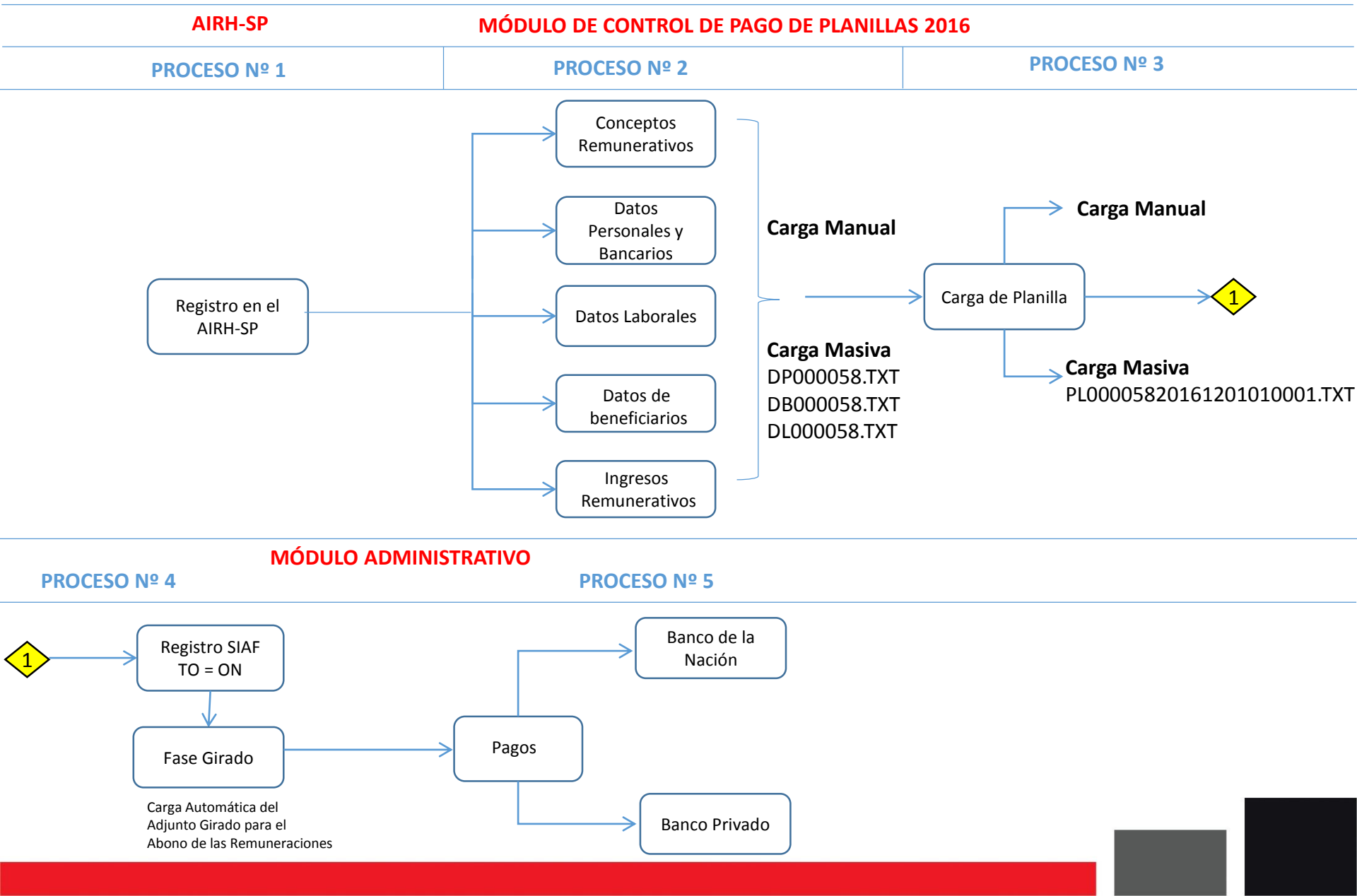





**PERÚ**

Ministerio  
de Economía y Finanzas

# **ESTRUCTURA PARA LA MIGRACIÓN DE DATOS AL MÓDULO DE CONTROL DE PLANILLA**

# ESTRUCTURA PARA LA MIGRACIÓN DE DATOS AL MCP

## 1.- Generación de Archivos de Texto

1.1.- Datos Personales

1.2.- Datos Laborales

1.3.- Datos Bancarios

1.4.- Planilla Mensual

# ESTRUCTURA PARA LA MIGRACIÓN DE DATOS AL MCPP

## 1.1 Datos Personales

**DP000046.TXT**

} **Nombre del  
Archivo**

01;71594884;HIDALGO;CALDERON;BRENDA SOFIA;2;29/08/1994;;;N  
01;71594891;HIDALGO;CALDERON;MONICA CELIA;2;12/09/1993;;;N  
01;70774857;VALDIVIA;VILCHEZ;ANALI MARIBEL;2;27/12/1992;;;N  
01;44562789;RICALDI;BASUALDO;MARIEL LUCIA;2;25/08/1986;;;N  
01;71318725;RICALDI;BASUALDO;IRVINS LORCAN;1;12/11/1990;;;N  
01;46248098;RICALDI;BASUALDO;JORGE HENDERSON;1;22/11/1988;;;N  
01;71318723;RICALDI;BASUALDO;ASTRID SHERLYN;2;09/06/2001;;;N  
01;71329181;RICALDI;BASUALDO;GERALDINE KINBERLYN;2;03/04/1997;;;N  
01;33946788;TUANAMA;TUANAMA;SEGUNDO SANTOS;1;26/01/1954;;;N  
01;70658486;CUENTAS;RODRIGUEZ;CHRISTIAN HUGO;1;18/06/1995;;;N  
01;45347269;YUCRA;PARICANAZA;CESARIO;1;26/04/1988;;;N  
01;70786095;SADOWSKI;TORRES;JUAN PABLO;1;01/05/1990;;;N  
01;45236666;SADOWSKI;TORRES;DIANA KARINA;2;16/08/1988;;;N  
01;70786094;SADOWSKI;TORRES;JUAN JOSE;1;16/09/1994;;;N

} **Datos  
Personales del  
Trabajador**

# ESTRUCTURA PARA LA MIGRACIÓN DE DATOS AL MCP

## 1.1 Datos Personales

01;71594884;HIDALGO;CALDERON;BRENDA SOFIA;2;29/08/1994;;;N

01;	} Código de Tipo de Documento de Identidad (Obligatorio)
71594884;	} Número de Documento de Identidad (Obligatorio)
HIDALGO;	} Apellido Paterno (Obligatorio)
CALDERON;	} Apellido Materno (Obligatorio)
BRENDA SOFIA;	} Nombre (Obligatorio)
2;	} Sexo: 1-Masculino ; 2- Femenino (Obligatorio)
29/08/1994;	} Fecha de Nacimiento: AA/MM/YYYY (Obligatorio)
99/99/9999;	} Fecha de Fallecimiento: AA/MM/YYYY
DIRECCION;	} Dirección
N	} Es Fallecido: Si; No (Obligatorio)

# ESTRUCTURA PARA LA MIGRACIÓN DE DATOS AL MCP

## 1.2 Datos Laborales

DL000046.TXT

Nombre del  
Archivo

```
01;05370936;4;00;40;000039;01;000;0000;00;09;01/01/2009;;;00;01;01;N;N;1;;
01;06217001;1;01;01;000041;02;002;0000;00;02;01/08/1973;;;00;01;01;N;N;1;;
01;06635410;5;00;14;000047;01;000;0000;00;09;01/07/2012;;;00;01;01;N;N;1;;
01;09215317;5;00;14;000048;01;000;0000;00;09;14/05/2009;;;00;01;01;N;N;1;;
01;06764534;5;00;14;000049;01;000;0000;00;09;01/07/2012;;;00;01;01;N;N;1;;
01;41352455;4;00;40;000052;01;000;0000;00;03;18/07/2011;;;00;01;01;N;N;1;;
01;16718776;4;00;40;000055;01;000;0000;00;03;01/07/2011;;;00;01;01;N;N;1;;
01;44673982;5;00;14;000055;01;000;0000;00;09;02/12/2013;;;00;01;01;N;N;1;;
01;10656913;4;00;40;000070;01;000;0000;00;03;05/07/2010;;;00;01;01;N;N;1;;
01;43492848;4;00;40;000071;02;000;0000;00;03;14/03/2016;;;00;01;01;N;N;1;;
01;40494290;5;00;14;000080;01;000;0000;00;02;01/11/2013;;;00;01;01;N;N;1;;
01;06733334;4;00;40;000089;02;000;0000;00;09;30/11/2002;;;00;01;01;N;N;1;;
01;25835923;5;00;14;000089;01;000;0000;00;09;01/08/2013;;;00;01;01;N;N;1;;
01;01338713;5;00;14;000091;01;000;0000;00;09;07/03/2016;;;00;01;01;N;N;1;;
```

Datos Laborales  
del Trabajador

# ESTRUCTURA PARA LA MIGRACIÓN DE DATOS AL MCP

## 1.2 Datos Laborales

01;05370936;4;00;40;000039;01;000;0000;00;09;01/01/2009;;;00;01;01;N;1;;

01;	} Código de Tipo de Documento de Identidad (Obligatorio)
05370936;	} Número de Documento de Identidad (Obligatorio)
4;	} Situación Laboral (Obligatorio)
00;	} Régimen Laboral (Obligatorio)
40;	} Condición Laboral
000039;	} Código de Plaza
01;	} Grupo Ocupacional
000;	} Categoría Ocupacional
0000;	} Cargo Ocupacional
00;	} Código de Riesgo
09;	} Régimen Pensionario
01/01/2009;	} Fecha de Ingreso (DD/MM/YYYY)
99/99/9999;	} Fecha de Cese (DD/MM/YYYY)
99/99/9999;	} Fecha de Pensionario (DD/MM/YYYY)
00;	} Fuente de Financiamiento
01;	} Código del Tipo de Planilla
01;	} Código de la Clase de Planilla
N;	} Indica si es Responsable o No de Pago a Pensionistas (Obligatorio)
N;	} Indica si es Tutor de Pago a Beneficiarios o Desc. Judic.(S) ó (N) (Obligatorio)
1;	} Indica la Forma de Pago de su Remuneración (Obligatorio)
01;	} Tipo Doc. Identidad del Responsable de Pago (Obligatorio según caso)
99999999	} Nro. de Doc. Identidad del Responsable de Pago (Obligatorio según caso)

# ESTRUCTURA PARA LA MIGRACIÓN DE DATOS AL MCP

## 1.3 Datos Bancarios

**DB000046.TXT** } Nombre del Archivo

```
01;07590501;00000000000000000000;001;04000630999
01;10560126;00000000000000000000;003;19111329255090
01;09299285;00000000000000000000;003;19315420873038
01;07777625;00000000000000000000;003;19111329521059
01;07718838;00000000000000000000;003;19118995197065
01;06135544;00000000000000000000;003;19111329258093
01;29547161;00000000000000000000;003;19119698392063
01;10269393;00000000000000000000;003;19311345888091
01;10436606;00000000000000000000;003;19119698433005
01;06128420;00000000000000000000;001;04000630888
```

Datos Bancarios del Trabajador

# ESTRUCTURA PARA LA MIGRACIÓN DE DATOS AL MCP

## 1.3 Datos Bancarios

01;07590501;00000000000000000000;001;04000630999

01;	} Código de Tipo de Documento de Identidad ( <b>Obligatorio</b> )
07590501;	} Número de Documento de Identidad ( <b>Obligatorio</b> )
00000000000000000000;	} Número de CCI
001;	} Código de la Entidad Bancaria ( <b>Obligatorio</b> )
04000630999	} Número de Cuenta Bancaria ( <b>Obligatorio solo Banco de la Nación</b> )



# ESTRUCTURA PARA LA MIGRACIÓN DE DATOS AL MCP

## 1.4 Planilla Mensual

**PLL00004620161101020001.TXT**



**1.1.1 Nombre del Archivo**

000046;2016;11;01;02;0001;10;222.00;199.27;70.31;0.00;0.00;559.23  
01;00256105;00;1;0036;;222.00  
01;00256105;00;2;0603;TARDANZAS;5.43  
01;00256105;00;2;0712;PSF - PRIMA;117.93  
01;00256105;00;2;0730;ESSALUD - VIDA ;5.00  
01;00256105;00;2;0850;APOR.OBLIG. AFP;55.92  
01;00256105;00;2;0875;TASA EFECTIVA;6.88  
01;00256105;00;2;0877;COMISION PORCEN;8.11  
01;00256105;00;3;0007;ESSALUD\_EMPLEADOR;70.31  
01;00256105;00;6;0002;DEL EMP.E. (CONT;559.23  
01;00256105;00;9;9999;NETO;581.96



**1.1.2 Registro de Control**



**1.1.3 Detalle de Conceptos Remunerativos**

# ESTRUCTURA PARA LA MIGRACIÓN DE DATOS AL MCP

## 1.4.1. Planilla Mensual – Nombre del Archivo

**PLL00004620161101020001.TXT**

<b>PLL</b>	}	Sufijo que referencia a Planilla
<b>000046</b>	}	Código de Unidad Ejecutora
<b>2016</b>	}	Año de la Planilla
<b>11</b>	}	Mes de la Planilla
<b>01</b>	}	Código de Tipo de Planilla
<b>02</b>	}	Código de Clase de Planilla
<b>0001</b>	}	Correlativo de la Planilla
<b>.TXT</b>	}	Extensión del Archivo

# ESTRUCTURA PARA LA MIGRACIÓN DE DATOS AL MCP

## 1.4.2 Planilla Mensual – Registro de Control

000046;2016;11;01;02;0001;10;222.00;199.27;70.31;0.00;0.00;559.23

000046;	}	<b>Código de Unidad Ejecutora (Obligatorio)</b>
2016;	}	<b>Año de la Planilla (Obligatorio)</b>
11;	}	<b>Mes de la Planilla (Obligatorio)</b>
01;	}	<b>Tipo de Planilla (Obligatorio)</b>
02;	}	<b>Clase de Planilla (Obligatorio)</b>
0001;	}	<b>Correlativo de Planilla (Obligatorio)</b>
10;	}	<b>Número de Registros a Procesar (Obligatorio)</b>
222.00;	}	<b>Total Ingresos</b>
199.27;	}	<b>Total Descuentos</b>
70.31;	}	<b>Total Aportes</b>
0.00;	}	<b>Total Reintegros</b>
0.00;	}	<b>Total Encargaturas</b>
559.23	}	<b>Total Otros Ingresos</b>

# ESTRUCTURA PARA LA MIGRACIÓN DE DATOS AL MCP

## 1.4.3 Planilla Mensual – Registro de Detalle

01;00256105;00;2;0603;TARDANZAS;5.43

01;	}	<b>Código del Tipo de Documento de Identidad (Obligatorio)</b>
00256105;	}	<b>Número de Documento de Identidad (Obligatorio)</b>
00;	}	<b>Código de la Fuente de Financiamiento (Obligatorio)</b>
2;	}	<b>Código del Tipo de Concepto Remunerativo (Obligatorio)</b>
0603;	}	<b>Código del Concepto Remunerativo (Obligatorio)</b>
TARDANZAS;	}	<b>Descripción del Concepto</b>
5.43	}	<b>Importe del Concepto (Obligatorio)</b>

# PAGO A SERVIDOR CON MAS DE UNA CUENTA

Se puede importar planillas para una persona con más de una cuenta bancaria y forma de pago

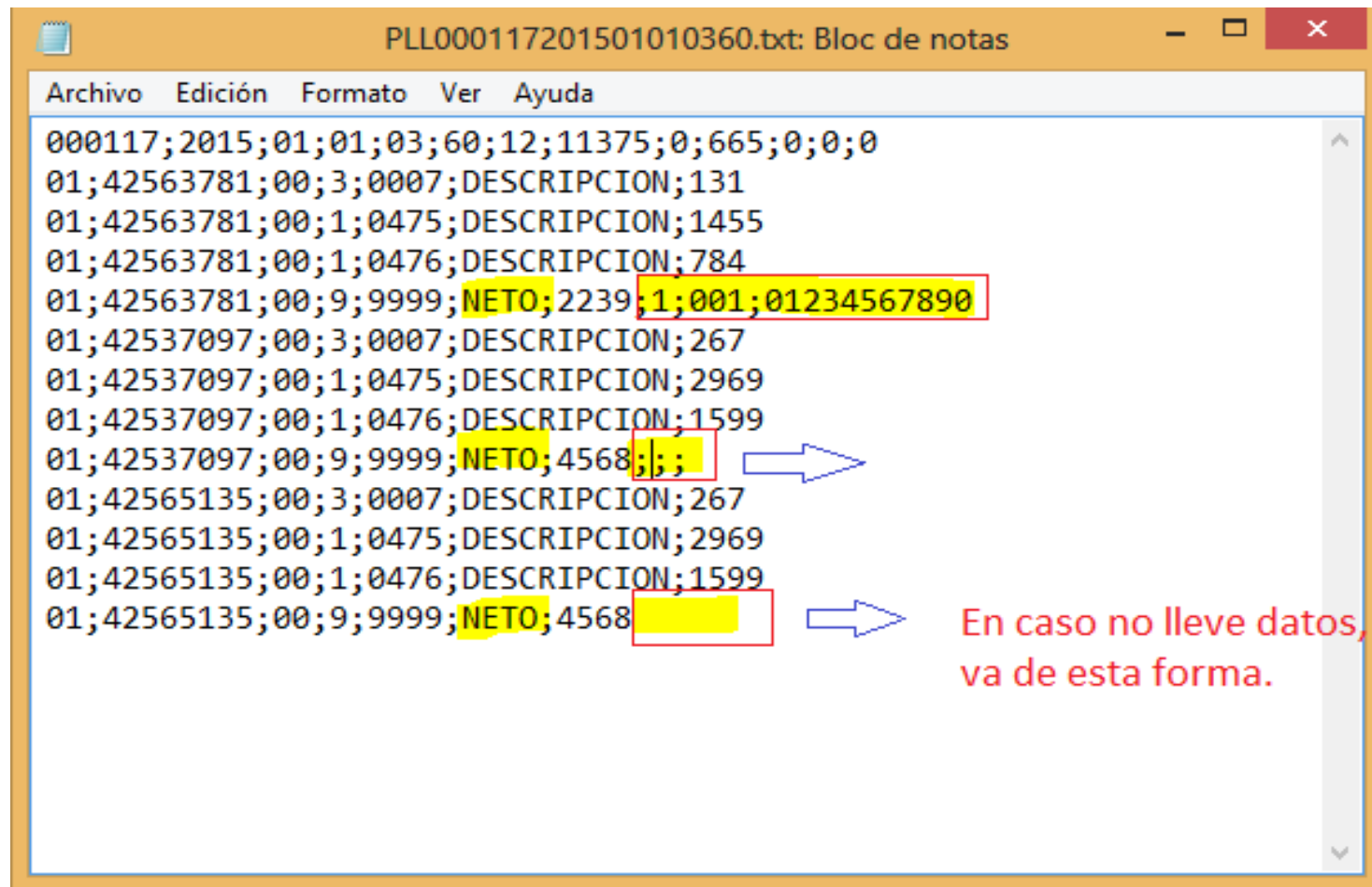

# GRACIAS !!!

Julio César Reyes Núñez  
jreyes@mef.gob.pe

