PERÚ Ministerio de Economía y Finanzas

PERÚ

SISTEMA INTEGRADO DE ADMINISTRACIÓN FINANCIERA PARA EL SECTOR PÚBLICO SIAF-SP

JULIO CÉSAR REYES NÚÑEZ, OGTI - MEF

AGOSTO 2017

PERÚ Ministerio de Economía y Finanzas

ADMINISTRACIÓN FINANCIERA DEL SECTOR PÚBLICO

ADMINISTRACIÓN FINANCIERA

LEY 28112 LEY MARCO DE LA ADMINISTRACIÓN FINANCIERA DEL SECTOR PÚBLICO

La Administración Financiera del Sector Público está constituida por sistemas, con facultades y competencias que la presente Ley y demás normas específicas les otorga, para establecer procedimientos y directivas necesarios para su funcionamiento y operatividad.

Los sistemas integrantes de la Administración Financiera del Sector Público y sus respectivos órganos rectores, son los siguientes:

SISTEMAS DE LA ADMINISTRACIÓN FINANCIERA	ENTE RECTOR
PRESUPUESTO PÚBLICO	DGPP - MEF
TESORERÍA	DGETP - MEF
ENDEUDAMIENTO PÚBLICO	DGETP - MEF
CONTABILIDAD	DGCP- MEF

Viceministerio de Hacienda SIAF SP

SISTEMA INTEGRADO DE ADMINISTRACIÓN FINANCIERA DEL SECTOR PÚBLICO (SIAF-SP)

Ley Marco de la Administración Financiera del Sector Público

Art. 10 Registro Único de Información

10.1 El registro de la información es único y obligatorio por parte de todas las entidades y organismos del Sector Público, a nivel nacional, regional y local.

10.2 El SIAF-SP constituye el medio oficial para el registro, procesamiento y generación de la información relacionada con la Administración Presupuestal, Financiera y Patrimonial del Sector Público

El funcionamiento y operatividad del SIAF-SP se desarrolla en el marco de la normatividad aprobada por los órganos rectores*

** Dirección General de Presupuesto Público, Dirección General de Endeudamiento y Tesoro Público y Dirección General de Contabilidad Pública*

COBERTURA

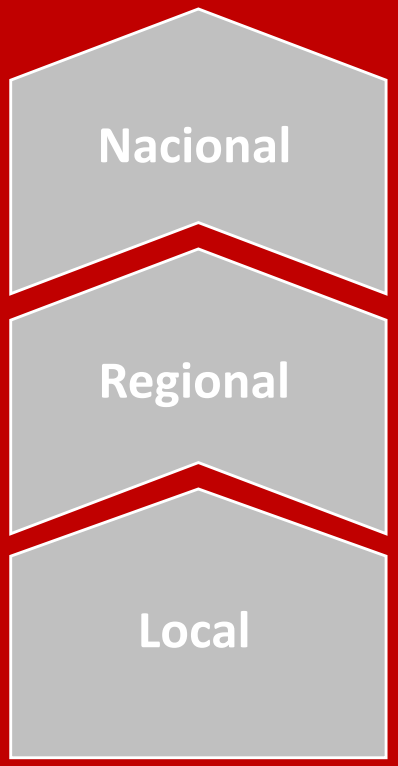

SISTEMA INTEGRADO DE ADMINISTRACIÓN FINANCIERA DEL SECTOR PÚBLICO (SIAF-SP)

El SIAF-SP recoge la normatividad vigente en los sistemas administrativos, promueve las buenas prácticas, el orden en el uso de recursos públicos, la rendición de cuentas y la transparencia en la ejecución del gasto público.

El Sistema permite:

- Ordenar la gestión administrativa de las entidades

-Simplificar tareas

-Transparentar la información presupuestal, financiera y patrimonial Sector Público

SIAF-SP EN UNA ENTIDAD PÚBLICA

Ingreso → **Proceso** → **Reporte**

PIA,PIM, NMP
Operaciones Ingreso
Operaciones Gasto

SIAF-SP
Base de Datos Entidad

SIAF-SP
Estados Financieros
Estados Presupuestarios
Conciliaciones Financieras

MEF

SIAF-SP
Base de Datos
MEF

Dirección General de Presupuesto Público

Dirección General de Endeudamiento y Tesoro Público

Dirección General de Contabilidad Pública

USUARIOS DE LA BASE DE DATOS SIAF-MEF

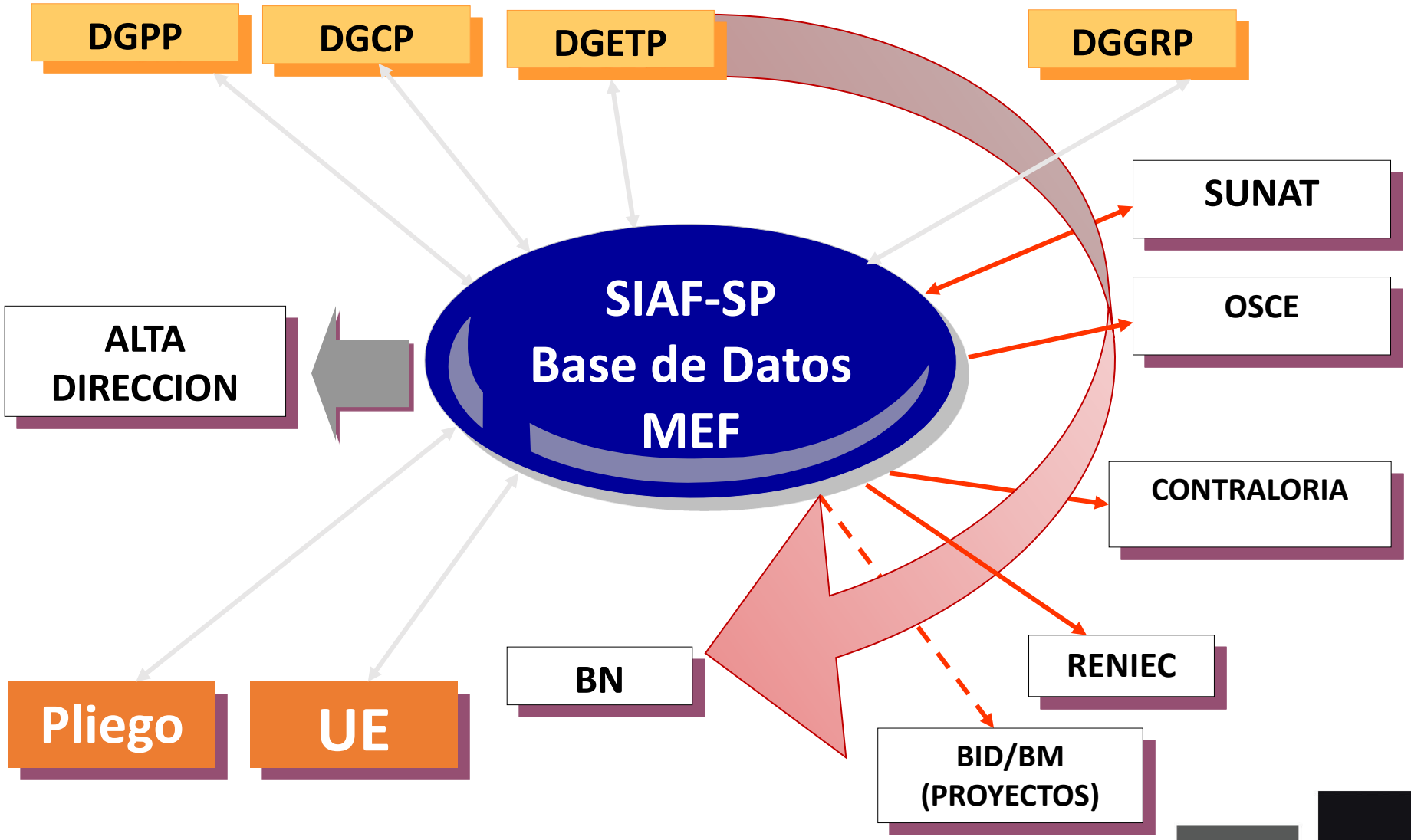

ENTIDADES USUARIAS DEL SIAF SP

Actualmente el Sistema Integrado de Administración Financiera se encuentra operando en **3,114** entidades en todo el País.

ÁMBITO	TIPO DE ENTIDAD A LA FECHA									TOTAL ENTIDADES
	GL	GN	GR	OPERTATIVAS	MM	MM-REG	BENEF.	IVP	EPSS	
PROVINCIAS	1694	108	491	195	44	1	0	101	5	2639
LIMA	177	239	33	17	7	0	1	1	0	475
TOTAL	1871	347	524	212	51	1	1	102	5	3114

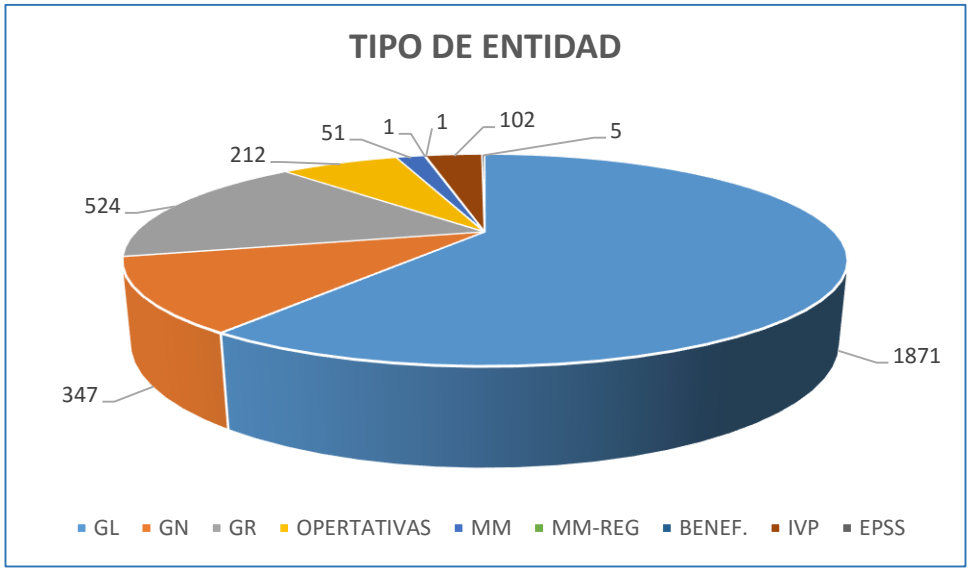

AMBITO DE INFORMACIÓN NACIONAL

Consolidación Presupuestal, Financiera y Patrimonial

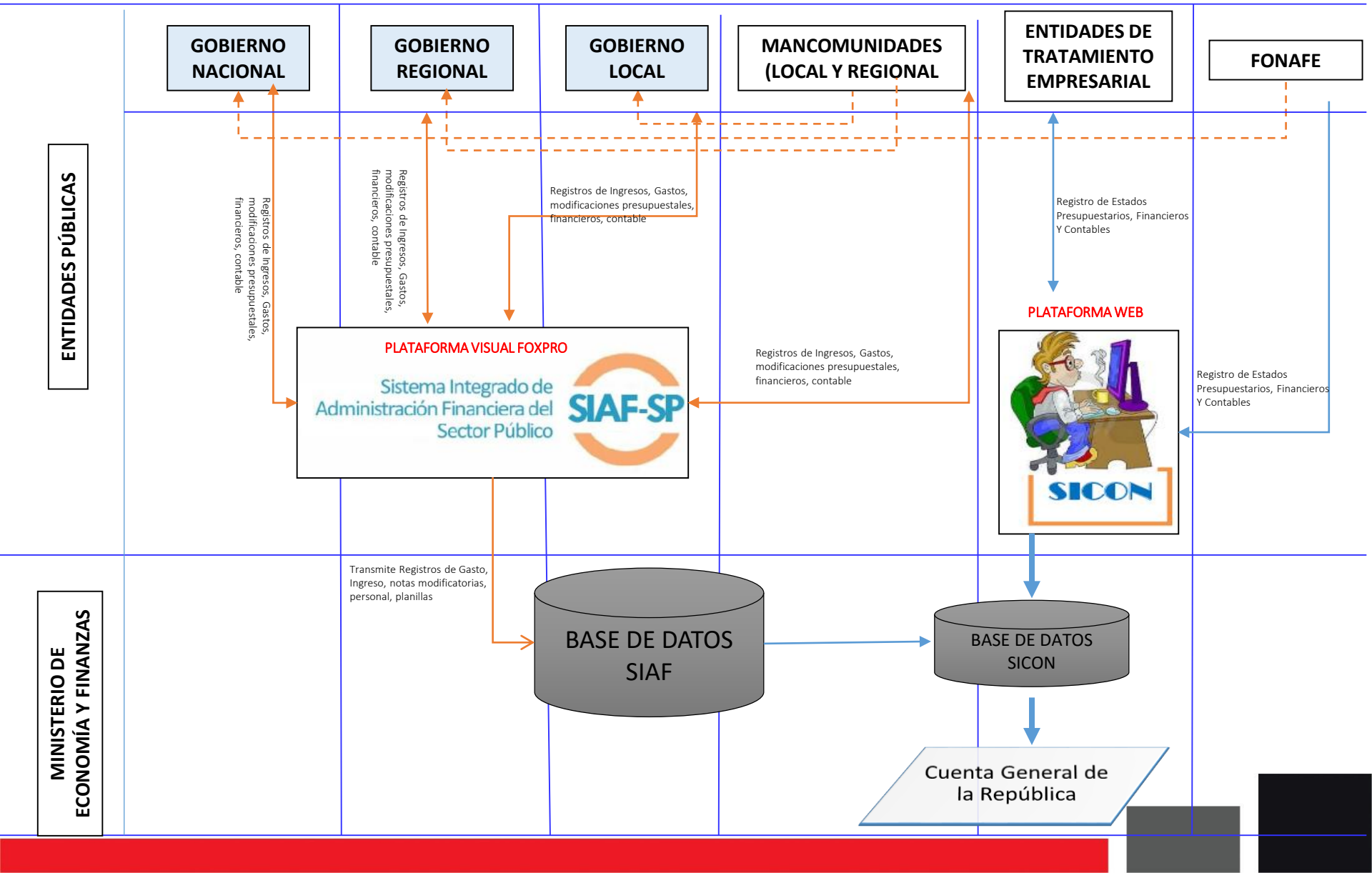

ESQUEMA GENERAL DE PROCESOS – CONSOLIDACIÓN PRESUPUESTAL Y FINANCIERA
Consolidación Presupuestal, Financiera y Patrimonial

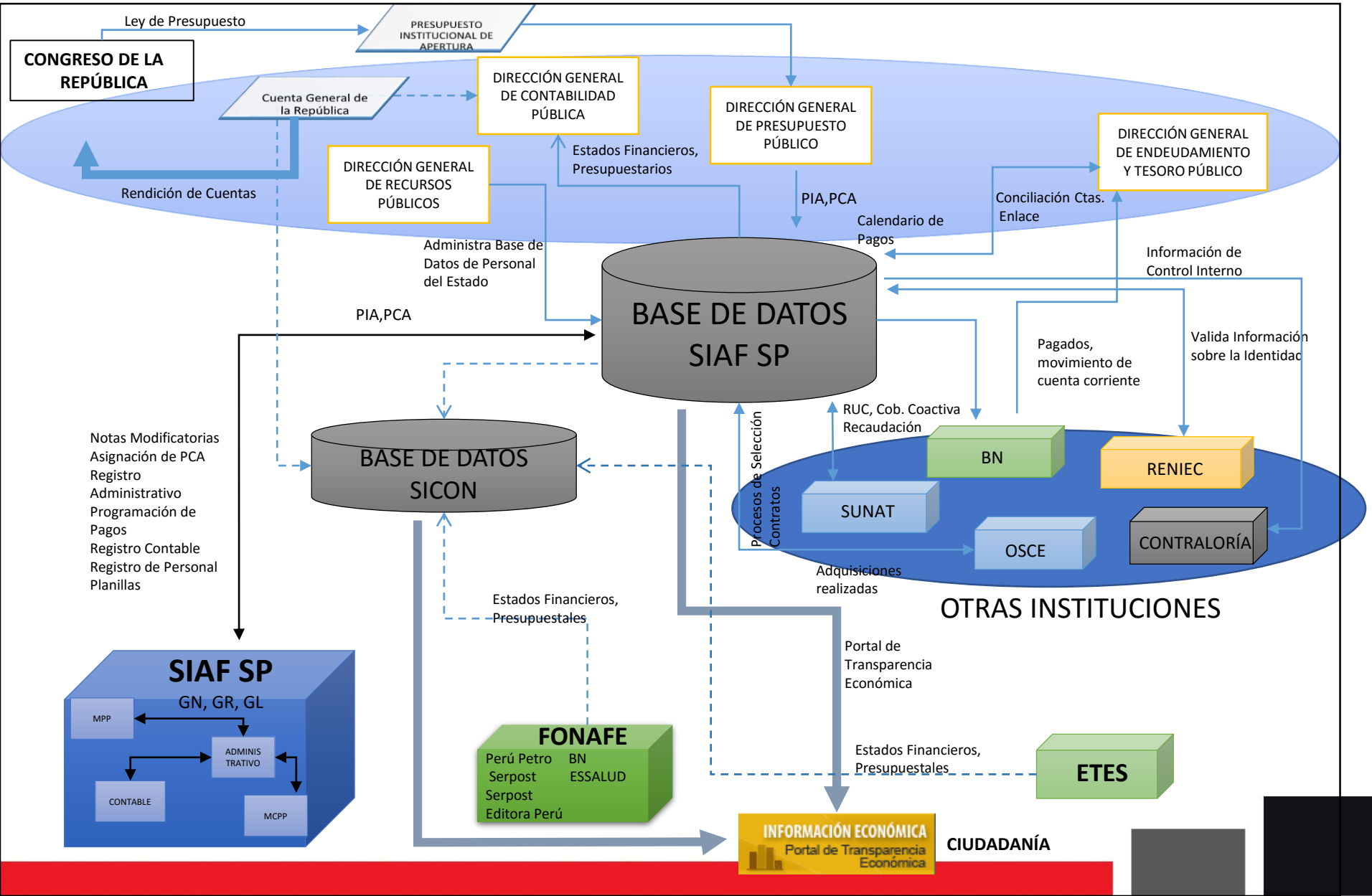

PRINCIPALES MÓDULOS DEL SIAF-SP

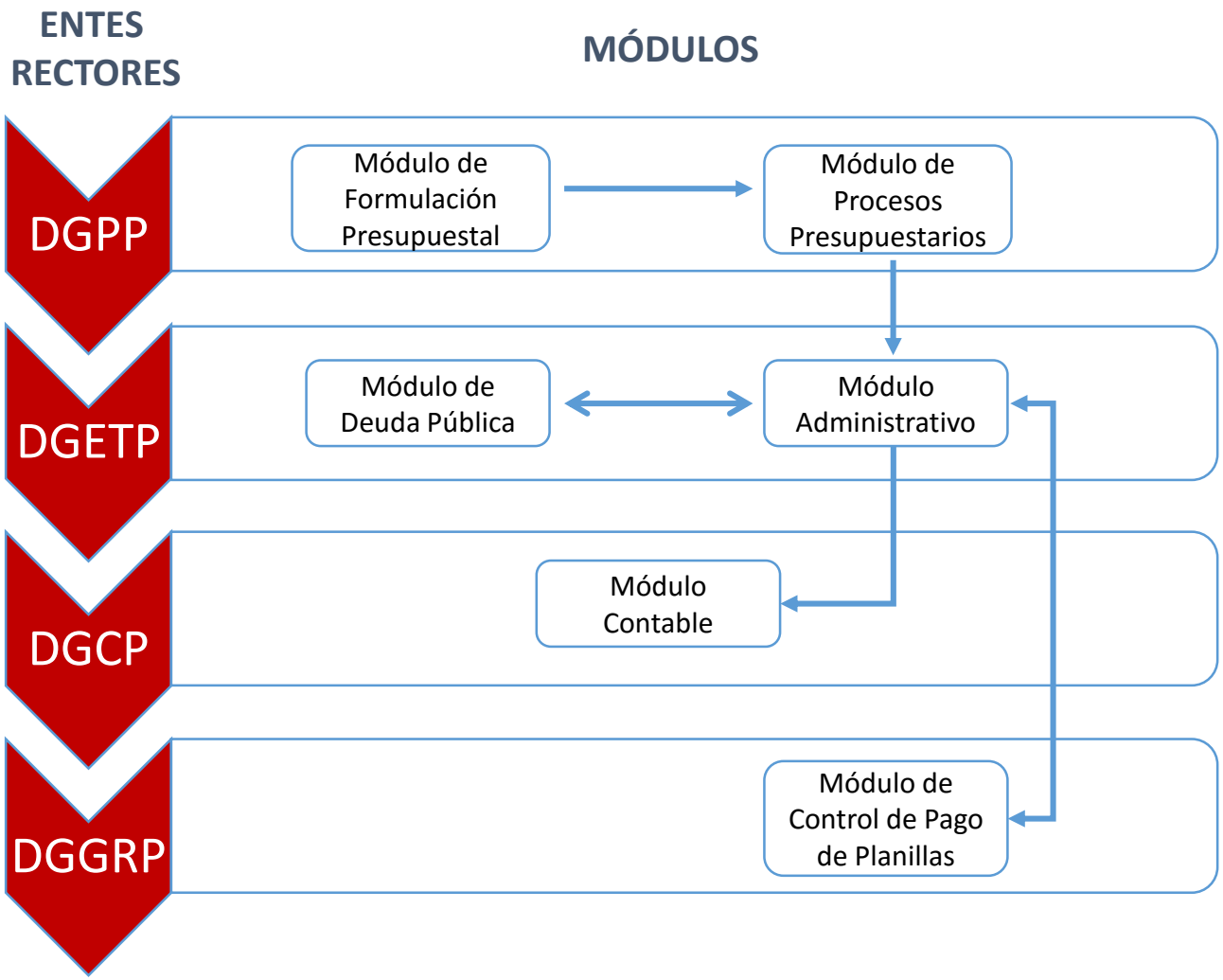

PROCESO DE EJECUCIÓN PRESUPUESTAL EN EL SIAF SP

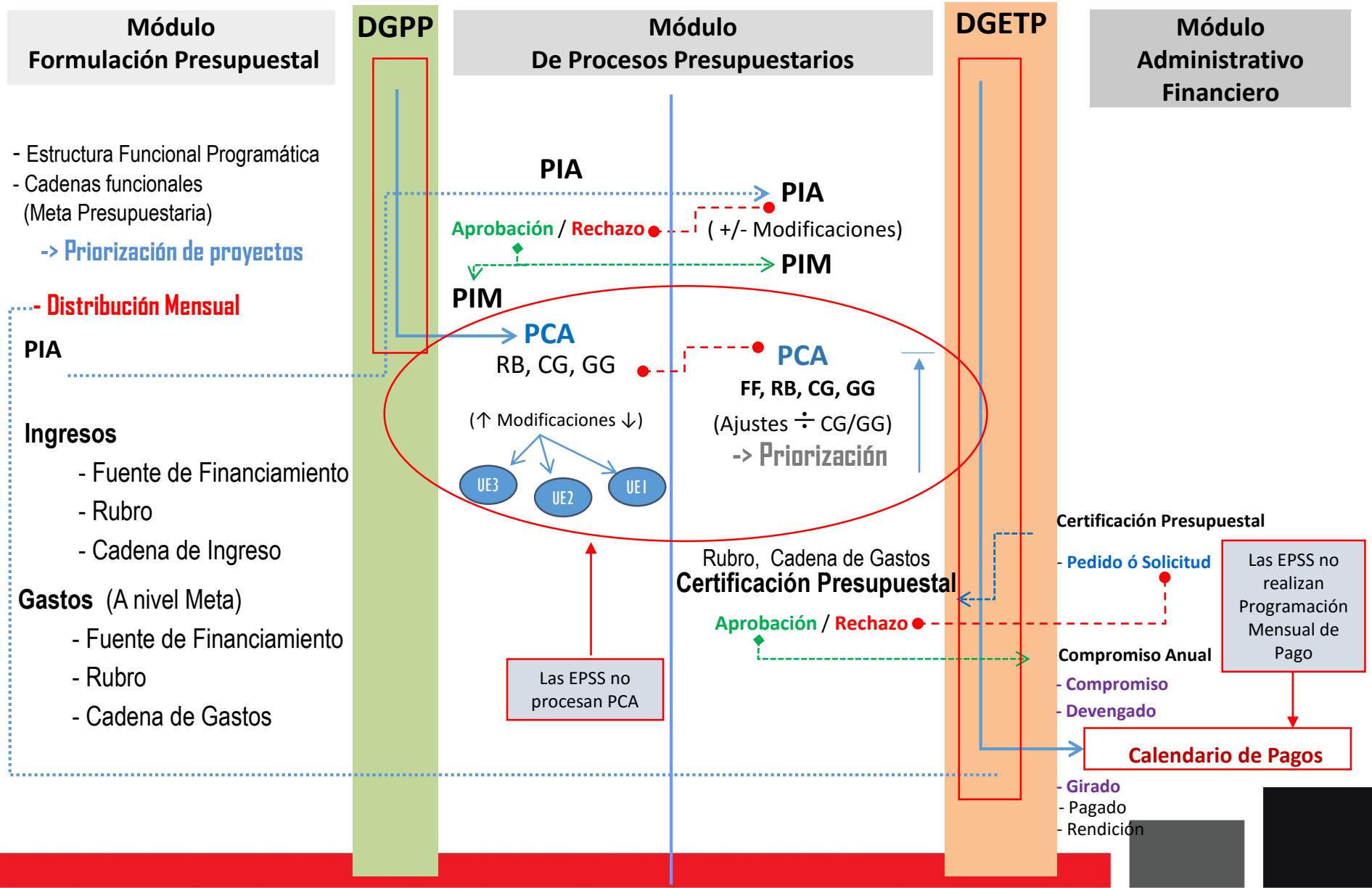

PERÚ Ministerio de Economía y Finanzas

PORTAL DE TRANSPARENCIA ECONÓMICA
CONSULTA AMIGABLE

PORTAL DE TRANSPARENCIA ECONÓMICA
CONSULTA AMIGABLE

http://apps5.mineco.gob.pe/transparencia/Navegador/default.aspx

Transparencia Económica PERU

Portal del MEF | Portal de Transparencia Económica

Consulta Amigable
Consulta de Ejecución del Gasto

viernes, 08 de abril del 2016

Navegador | Buscador | Reportes

Reiniciar | Exportar | Graficar

Año 2016 | Actividades/Proyectos

¿Quién gasta?	¿En qué se gasta?		¿Con qué se financian los gastos?		¿Cómo se estructura el gasto?	¿Dónde se gasta?	¿Cuándo se hizo el gasto?	
Nivel de Gobierno	Categoría Presupuestal	Función	Fuente	Rubro	Genérica	Departamento	Trimestre	Mes

	PIA	PIM	Certificación	Compromiso Anual	Ejecución			Avance %
					Atención de Compromiso Mensual	Devengado	Girado	
TOTAL	138,490,511,244	149,239,147,225	91,005,185,541	75,665,577,871	34,137,019,286	30,151,127,607	28,078,063,267	20.2

Notas

- Los montos están en **Soles.**
- **La columna Avance %** representa la razón del Devengado entre el PIM, expresado en porcentajes.
- A partir del 2007 se comienza a incluir información de los **Gobiernos Locales**. Ver más detalles.
- A partir del 2012 el programa cambia de denominación por el de división funcional, y el subprograma por el de grupo funcional.
- La información se actualiza diariamente. **Última actualización: 07 de abril de 2016.**

Sobre la información presentada | Estadísticas de uso

PORTAL DE TRANSPARENCIA ECONÓMICA
CONSULTA AMIGABLE

Transparencia Económica PERÚ

Portal del MEF | Portal de Transparencia Económica

Consulta Amigable
Consulta de Ejecución del Gasto

viernes, 08 de abril del 2016

Navegador | Buscador | Reportes

Reiniciar | Exportar | Graficar

Año 2016 | Actividades/Proyectos

¿Quién gasta?	¿En qué se gasta?		¿Con qué se financian los gastos?		¿Cómo se estructura el gasto?	¿Dónde se gasta?	¿Cuándo se hizo el gasto?	
Sector	Categoría Presupuestal	Función	Fuente	Rubro	Genérica	Departamento	Trimestre	Mes

TOTAL	138,490,511,244	149,239,147,225	91,005,185,541	75,665,577,871	34,137,019,286	30,151,127,607	28,078,063,267	20.2

Nivel de Gobierno	PIA	PIM	Certificación	Compromiso Anual	Ejecución			Avance %
					Atención de Compromiso Mensual	Devengado	Girado	
E: GOBIERNO NACIONAL	104,303,961,188	105,724,538,342	67,254,969,659	58,244,967,069	23,411,901,192	20,364,505,241	19,243,657,496	19.3
M: GOBIERNOS LOCALES	14,858,582,106	20,655,423,989	10,536,598,212	6,929,404,094	5,215,422,138	4,559,889,422	3,928,267,990	22.1
R: GOBIERNOS REGIONALES	19,327,967,950	22,859,184,894	13,213,617,670	10,491,206,709	5,509,695,957	5,226,732,944	4,906,137,781	22.9

Notas

- Los montos están en **Soles.**
- **La columna Avance %** representa la razón del Devengado entre el PIM, expresado en porcentajes.
- A partir del 2007 se comienza a incluir información de los **Gobiernos Locales**. Ver más detalles.
- A partir del 2012 el programa cambia de denominación por el de división funcional, y el subprograma por el de grupo funcional.
- La información se actualiza diariamente. **Ultima actualización: 07 de abril de 2016.**

Sobre la información presentada | Estadísticas de uso

PORTAL DE TRANSPARENCIA ECONÓMICA
CONSULTA AMIGABLE

Transparencia Económica PERÚ

Portal del MEF | Portal de Transparencia Económica

Consulta Amigable
Consulta de Ejecución del Gasto

viernes, 08 de abril del 2016

Navegador | Buscador | Reportes

Reiniciar | Exportar | Graficar

Año 2016 | Actividades/Proyectos

¿Quién gasta?	¿En qué se gasta?			¿Con qué se financian los gastos?		¿Cómo se estructura el gasto?	¿Dónde se gasta?	¿Cuándo se hizo el gasto?	
Ejecutora	Categoría Presupuestal	Producto/Proyecto	Función	Fuente	Rubro	Genérica	Departamento	Trimestre	Mes

TOTAL	138,490,511,244	149,239,147,225	91,005,185,541	75,665,577,871	34,137,019,286	30,151,127,607	28,078,063,267	20.2
Nivel de Gobierno R: GOBIERNOS REGIONALES	19,327,967,950	22,859,184,894	13,213,617,670	10,491,206,709	5,509,695,957	5,226,732,944	4,906,137,781	22.9
Sector 99: GOBIERNOS REGIONALES	19,327,967,950	22,857,816,129	13,212,643,429	10,490,512,468	5,509,479,357	5,226,536,094	4,905,943,315	22.9

Pliego	PIA	PIM	Certificación	Compromiso Anual	Ejecución			Avance %
					Atención de Compromiso Mensual	Devengado	Girado	
440: GOBIERNO REGIONAL DEL DEPARTAMENTO DE AMAZONAS	517,254,916	588,369,742	298,355,931	221,197,935	132,341,424	124,417,332	110,433,355	21.1
441: GOBIERNO REGIONAL DEL DEPARTAMENTO DE ANCASH	934,205,504	1,160,686,614	308,440,682	253,116,351	246,829,854	241,516,624	225,944,962	20.8
442: GOBIERNO REGIONAL DEL DEPARTAMENTO DE APURIMAC	615,506,922	736,649,675	259,048,442	181,113,247	160,044,229	154,121,387	146,616,072	20.9
443: GOBIERNO REGIONAL DEL DEPARTAMENTO DE AREQUIPA	1,185,497,483	1,368,882,470	742,858,167	452,406,707	290,390,690	280,309,461	269,468,027	20.5
444: GOBIERNO REGIONAL DEL DEPARTAMENTO DE AYACUCHO	826,345,153	998,130,706	478,353,065	446,405,606	229,854,438	223,468,996	213,655,401	22.4
445: GOBIERNO REGIONAL DEL DEPARTAMENTO DE CAJAMARCA	1,117,835,972	1,358,143,218	1,052,201,333	946,318,955	348,420,676	333,473,468	306,024,351	24.6
446: GOBIERNO REGIONAL DEL DEPARTAMENTO DE CUSCO	1,360,772,998	1,575,336,462	629,434,056	394,877,986	337,911,551	322,022,647	306,690,987	20.4
447: GOBIERNO REGIONAL DEL DEPARTAMENTO DE HUANCAVELICA	610,756,169	712,839,170	389,501,921	206,060,192	160,031,173	152,071,839	131,255,243	21.3
448: GOBIERNO REGIONAL DEL DEPARTAMENTO DE HUANUCO	687,955,379	799,286,267	294,186,639	232,132,758	174,832,075	168,148,581	160,701,117	21.0
449: GOBIERNO REGIONAL DEL DEPARTAMENTO DE ICA	677,015,757	746,280,007	625,990,225	593,528,643	224,116,277	189,605,711	180,785,684	25.4
450: GOBIERNO REGIONAL DEL DEPARTAMENTO DE JUNIN	970,791,871	1,145,177,519	458,290,481	379,430,388	259,015,393	250,652,673	243,406,058	21.9
451: GOBIERNO REGIONAL DEL DEPARTAMENTO DE LA LIBERTAD	1,319,794,826	1,550,538,742	1,081,323,533	979,772,041	479,321,066	466,320,493	454,506,627	30.1
452: GOBIERNO REGIONAL DEL DEPARTAMENTO DE LAMBAYEQUE	793,924,342	1,068,682,051	816,962,187	674,926,470	226,826,767	220,519,027	217,515,589	20.6
453: GOBIERNO REGIONAL DEL DEPARTAMENTO DE LORETO	984,998,466	1,109,162,598	797,131,942	712,839,677	294,272,143	277,061,650	263,302,490	25.0
454: GOBIERNO REGIONAL DEL DEPARTAMENTO DE MADRE DE DIOS	228,884,292	279,464,250	173,674,269	161,464,833	59,250,960	54,815,585	51,202,756	19.6
455: GOBIERNO REGIONAL DEL DEPARTAMENTO DE MOQUEGUA	308,062,474	362,713,133	205,220,064	162,508,339	94,671,606	71,425,145	68,295,915	19.7
456: GOBIERNO REGIONAL DEL DEPARTAMENTO DE PASCO	335,806,557	397,089,374	285,136,240	171,563,832	79,760,720	69,181,096	61,677,969	17.4
457: GOBIERNO REGIONAL DEL DEPARTAMENTO DE PIURA	1,190,004,524	1,394,769,739	763,662,226	649,759,866	365,465,861	333,387,669	322,434,941	23.9
458: GOBIERNO REGIONAL DEL DEPARTAMENTO DE PUNO	1,093,987,549	1,230,952,370	989,414,399	677,536,902	276,579,010	268,797,102	259,548,155	21.8
459: GOBIERNO REGIONAL DEL DEPARTAMENTO DE SAN MARTIN	772,256,411	931,209,838	808,166,626	591,390,468	217,524,659	208,760,386	201,121,449	22.4

Buscar Ítem | Por código | Por descripción | ¿Cómo buscar?

PORTAL DE TRANSPARENCIA ECONÓMICA
CONSULTA AMIGABLE

Portal del MEF | Portal de Transparencia Económica

Transparencia Económica PERU

Consulta Amigable
Consulta de Ejecución del Gasto

viernes, 08 de abril del 2016

Navegador | Buscador | Reportes

Reiniciar | Exportar | Graficar

Año 2016 | Actividades/Proyectos

¿Quién gasta?	¿En qué se gasta?			¿Con qué se financian los gastos?		¿Cómo se estructura el gasto?	¿Dónde se gasta?	¿Cuándo se hizo el gasto?	
Ejecutora	Categoría Presupuestal	Act./Acción de Inv./Obra	Función	Fuente	Rubro	Genérica	Departamento	Trimestre	Mes

	PIA	PIM	Certificación	Compromiso Anual	Ejecución: Atención de Compromiso Mensual	Ejecución: Devengado	Ejecución: Girado	Avance %
TOTAL	138,490,511,244	149,239,147,225	91,005,185,541	75,665,577,871	34,137,019,286	30,151,127,607	28,078,063,267	20.2
Nivel de Gobierno R: GOBIERNOS REGIONALES	19,327,967,950	22,859,184,894	13,213,617,670	10,491,206,709	5,509,695,957	5,226,732,944	4,906,137,781	22.9
Sector 99: GOBIERNOS REGIONALES	19,327,967,950	22,857,816,129	13,212,643,429	10,490,512,468	5,509,479,357	5,226,536,094	4,905,943,315	22.9
Pliego 446: GOBIERNO REGIONAL DEL DEPARTAMENTO DE CUSCO	1,360,772,998	1,575,336,462	629,434,056	394,877,986	337,911,551	322,022,647	306,690,987	20.4

Buscar Ítem | Por código | Por descripción | ¿Cómo buscar?

Proyecto	PIA	PIM	Certificación	Compromiso Anual	Atención de Compromiso Mensual	Devengado	Girado	Avance %
2000270: GESTION DE PROYECTOS	5,843,000	6,425,940	2,821,527	2,231,348	2,033,535	2,030,262	1,727,603	31.6
Ficha de Proyecto								
2001621: ESTUDIOS DE PRE-INVERSION	18,156,053	19,860,123	13,384,797	10,030,805	7,238,947	6,798,035	5,458,876	34.2
Ficha de Proyecto								
2017492: REORDENAMIENTO Y REHABILITACION DEL VALLE DEL VILCANOTA	2,138,638	2,138,638	0	0	0	0	0	0.0
Ficha de Proyecto								
2040148: MEJORAMIENTO DE INSTITUCION EDUCATIVA CLORINDA MATTO DE TURNER DE SUYKUTAMBO	0	282,291	0	0	0	0	0	0.0
Ficha de Proyecto								
2046089: MEJORAMIENTO DE LA INFRAESTRUCTURA DE RIEGO MAYOR PALLALLAJE EN LAS COMUNIDADES CAMPESINAS DE URINSAYA Y QUEROCCOLLANA, DISTRITO COPORAQUE, PROVINCIA ESPINAR	1,000,000	929,000	894,364	587,801	587,801	583,976	523,413	62.9
Ficha de Proyecto								
2055213: EQUIPAMIENTO Y CAPACITACION INSTITUCIONAL DEL PLAN MERISS INKA	240,000	240,000	120,000	48,951	48,951	48,951	28,220	20.4
Ficha de Proyecto								
2057406: AMPLIACION Y MEJORAMIENTO DEL SISTEMA DE AGUA Y ALCANTARILLADO DE LA CIUDAD DE SANTO TOMAS DE CHUMBIVILCAS, PROVINCIA DE CHUMBIVILCAS - CUSCO	0	1,500,000	465,000	465,000	405,063	405,063	405,063	27.0
Ficha de Proyecto								
2057698: CAPACITACION EN GESTION Y PRODUCCION EN SISTEMAS DE RIEGO	324,134	301,120	164,965	119,694	119,694	119,694	119,694	39.8
Ficha de Proyecto								
2059999: MEJORAMIENTO DE LA PRESTACION DEL SERVICIO DE SALUD DEL ESTABLECIMIENTO DE SALUD LIVITACA DE LA MR YANAOCA-RED DE SALUD CANAS CANCHIS ESPINAR-DIRESA CUSCO	0	166,825	16,825	16,825	5,933	5,933	5,933	3.6
Ficha de Proyecto								
2079255: CONSTRUCCION INFRAESTRUCTURA DE I.E. WAYNAKUNAQ CRFA ALTERNANCIA OCCOPATA, DISTRITO DE SANTIAGO - CUSCO - CUSCO	0	461	0	0	0	0	0	0.0
Ficha de Proyecto								
2081905: CONSTRUCCION Y AMPLIACION DE LOS SISTEMAS DE AGUA POTABLE, DESAGUE Y LETRINAS DE AÑAHUICHI DEL DISTRITO DE CHAMACA, PROVINCIA DE CHUMBIVILCAS - CUSCO	0	715,708	0	0	0	0	0	0.0
Ficha de Proyecto								

FORMULARIO DE REGISTRO DE NOTAS MODIFICATORIAS SIAF-SP

(INSUMO PARA EL PORTAL DE TRANSPARENCIA ECONÓMICA)

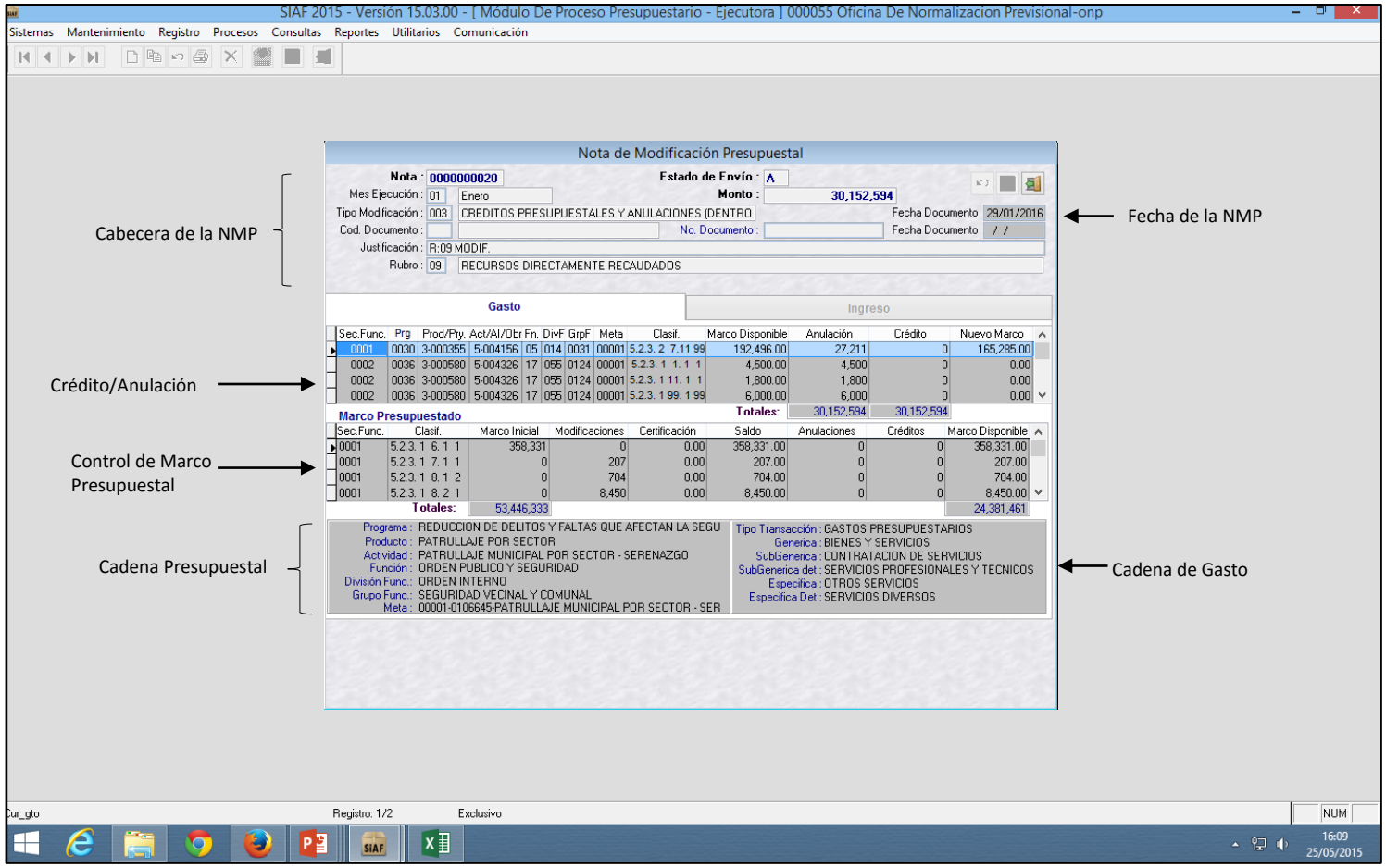

Cabecera de la NMP

Crédito/Anulación

Control de Marco Presupuestal

Cadena Presupuestal

Fecha de la NMP

Cadena de Gasto

FORMULARIO DE CERTIFICACIÓN Y COMPROMISO ANUAL SIAF-SP

(INSUMO PARA EL PORTAL DE TRANSPARENCIA ECONÓMICA)

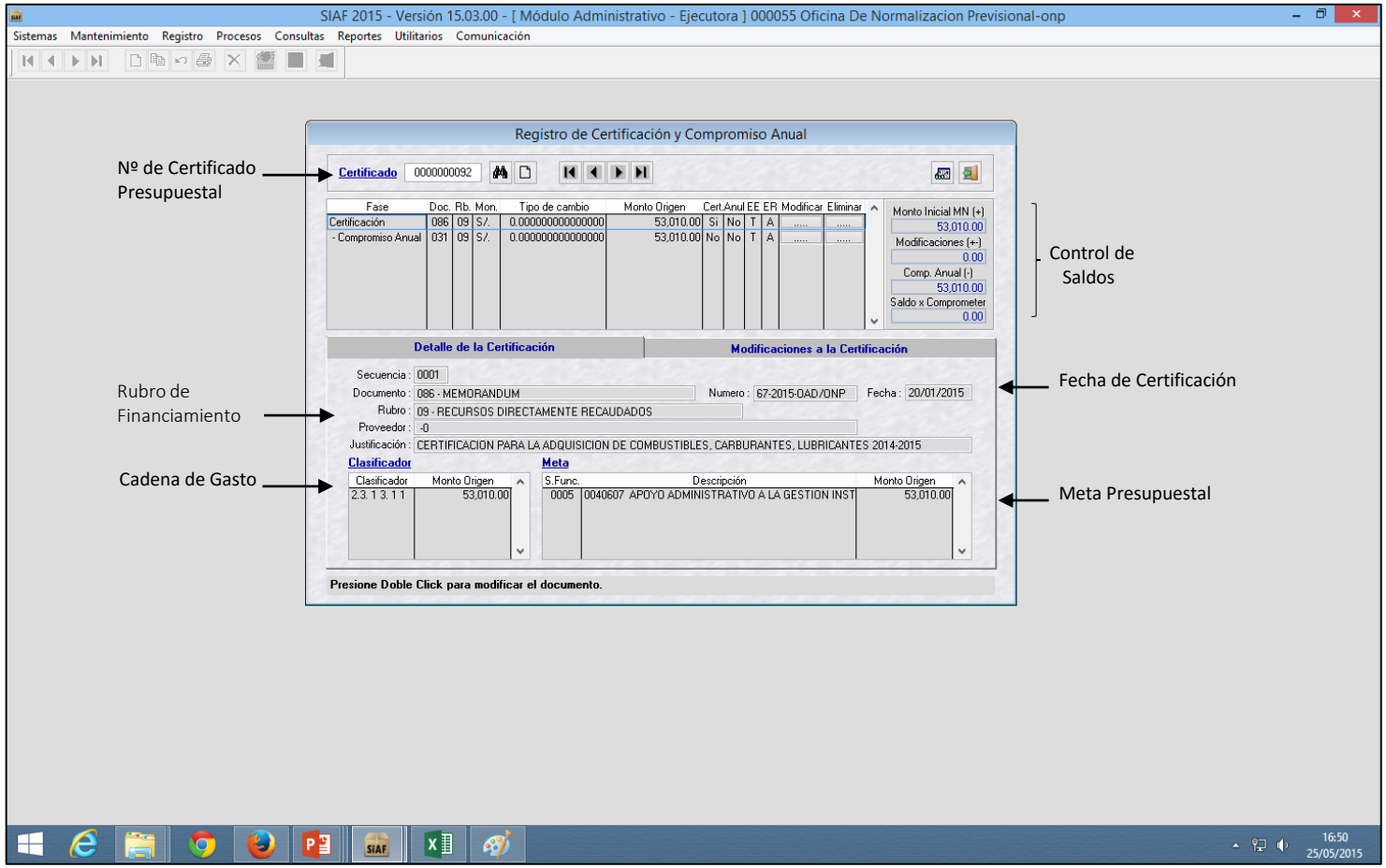

FORMULARIO DE REGISTRO ADMINISTRATIVO SIAF-SP

(INSUMO PARA EL PORTAL DE TRANSPARENCIA ECONÓMICA)

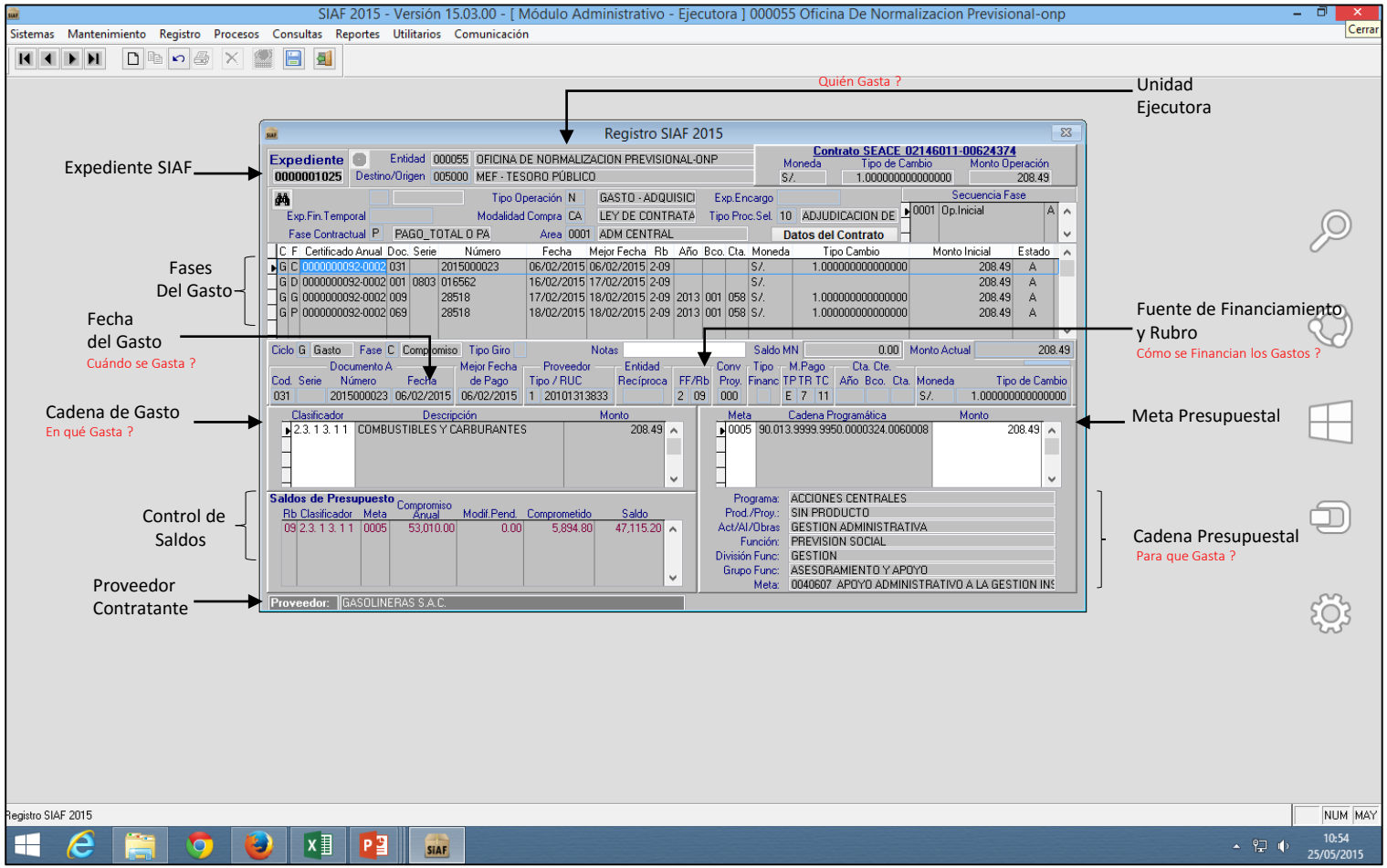

PERÚ Ministerio de Economía y Finanzas

GRACIAS POR LA ATENCIÓN PRESTADA

ÁREA DE IMPLANTACIÓN Y CAPACITACIÓN
MINISTERIO DE ECONOMÍA Y FINANZAS