

## INVERSIÓN PÚBLICA EN EL PERÚ, LOGRA RECORD DE EJECUCIÓN DE S/. 4,544 MILLONES EN EL PRIMER TRIMESTRE DEL AÑO

Al 31 de marzo, de manera conjunta los tres niveles de gobierno (Nacional, Regional y Local) ejecutaron S/. 4,544 millones del presupuesto destinado para la ejecución de Proyectos de Inversión Pública, cifra que representa un crecimiento de 13% (S/. 522 millones) respecto al mismo período del año 2013 y que marca un récord de ejecución.

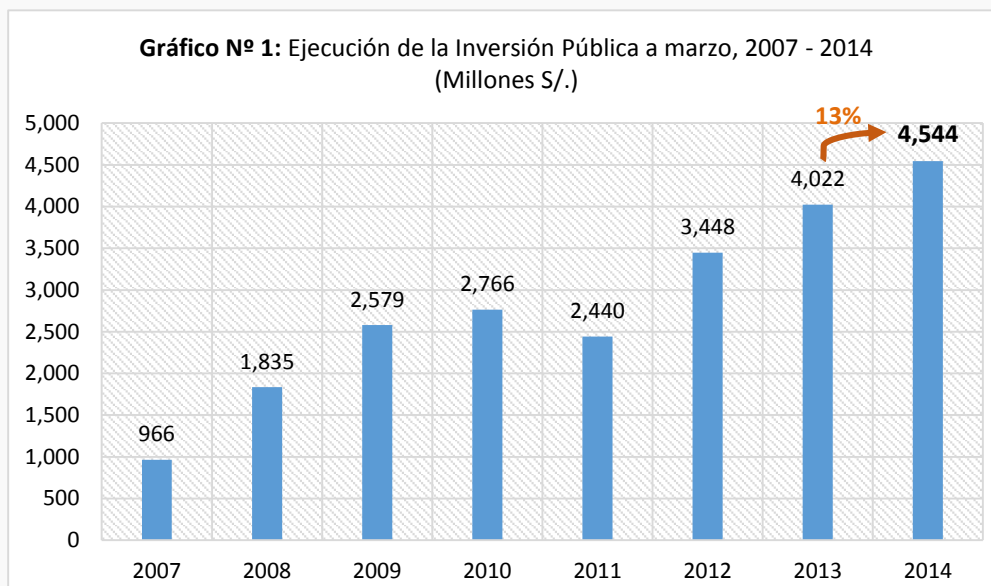

Fuente: Consulta amigable – SIAF. Al 31 de marzo del 2014.

Este récord fue impulsado principalmente por los Gobiernos Locales, quienes concentraron el 40% (S/. 1,827 millones) de la ejecución total, seguido de los Gobiernos Regionales con el 31% (S/. 1,391 millones) y el Gobierno Nacional con el 29% (S/. 1,326 millones).

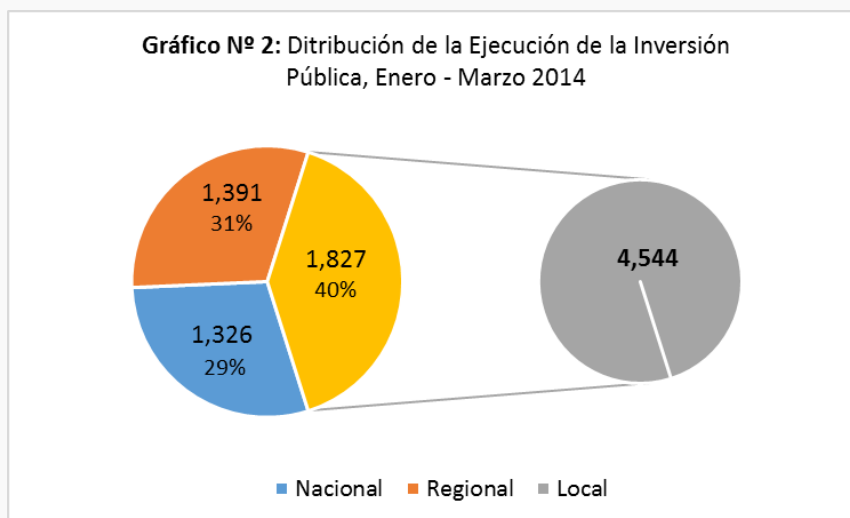

Fuente: Consulta amigable – SIAF. Al 31 de marzo del 2014  
Monto en Millones S/.

## PROYECTOS CON MAYOR MONTO DE INVERSIÓN EJECUTADO A NIVEL DE FUNCIONES:

A nivel de Funciones, de manera conjunta Transporte, es quien mostró el mayor monto ejecutado en los tres niveles de Gobierno (S/. 1,610 millones), seguido de las Funciones Educación (S/. 558 millones), Saneamiento (S/. 542 millones), Agropecuaria (S/. 436 millones) y Salud (S/. 309 millones). Estas 05 funciones concentraron el 76% del devengado total y forman parte de las funciones Básicas que se encuentran alineadas al cierre de brechas para la reducción de la pobreza.

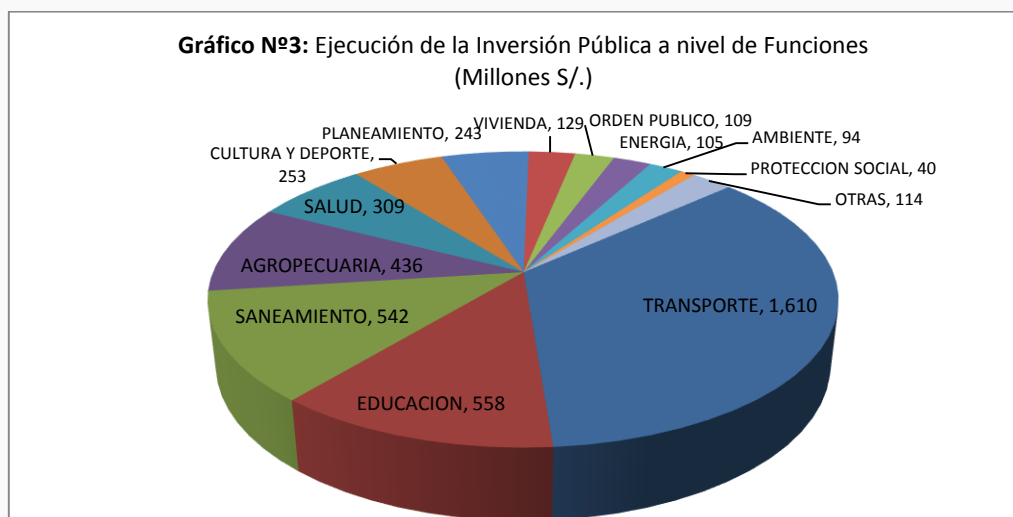

Fuente: Consulta Amigable – MEF. Al 31 de Marzo de 2014  
Monto en millones S/.

### a) Gobierno Nacional:

Nº	Sector	AÑO 2014		
		PIM	Ejecución*	% Avance en la ejecución
1	<b>Jurado Nacional de Elecciones</b>	2	1	70%
2	<b>Desarrollo e Inclusión Social</b>	28	9	32%
3	Consejo Nacional de la Magistratura	0	0	26%
4	Comercio Exterior y Turismo	46	12	25%
5	Energía y Minas	278	57	21%
6	Ministerio Público	52	8	14%
7	Transportes y Comunicaciones	6,967	816	12%
8	Agricultura	1,076	106	10%
9	Mujer y Poblaciones Vulnerables	3	0	10%
10	Economía y Finanzas	164	16	9%
11	Interior	162	14	9%
12	Cultura	73	6	8%
13	Educación	2,047	156	8%
14	Poder Judicial	64	3	5%
15	Salud	951	43	5%
16	Ambiental	87	4	4%
17	Producción	80	3	4%
18	Vivienda Construcción y Saneamiento	1,277	43	3%
19	Presidencia consejo ministros	73	2	3%
20	Defensa	704	20	3%
21	Justicia	415	8	2%
22	Relaciones Exteriores	25	0	0%
23	Congreso de la Republica	31	0	0%
24	Contraloría General	1	0	0%
25	Oficina Nacional de Procesos Electorales	4	0	0%
26	Trabajo y Promoción del Empleo	1	0	0%
	<b>Gobierno Nacional</b>	<b>14,610</b>	<b>1,326</b>	<b>9%</b>

Fuente: Consulta Amigable – MEF. Al 31 de Marzo de 2014  
Monto en millones S/.

Considerando el nivel de ejecución, al 31 de marzo del presente año, el Jurado Nacional de Elecciones logró un 70% de avance respecto de su presupuesto asignado, seguido del Ministerio de Desarrollo e Inclusión Social con el 32% de avance y el Consejo Nacional de la Magistratura que ejecutó el 26% de su presupuesto.

Por otro lado, respecto al mayor monto de inversión devengado, son los Sectores Transportes y Comunicaciones y Educación quienes registraron los mayores montos, S/. 816 millones y S/. 156 millones respectivamente. De este modo ambos Sectores concentraron el 73% del devengado total del Gobierno Nacional.

## b) Gobiernos Regionales:

Nº	Pliego	AÑO 2014		
		PIM	Ejecución*	% Avance en la ejecución
1	<b>GR Pasco</b>	<b>180</b>	<b>134</b>	<b>74%</b>
2	<b>GR Tumbes</b>	<b>100</b>	<b>66</b>	<b>66%</b>
3	GR Huancavelica	170	77	45%
4	GR Ayacucho	252	104	41%
5	GR San Martín	300	97	32%
6	GR Lambayeque	292	91	31%
7	GR Cusco	420	124	29%
8	GR Lima	165	49	29%
9	GR Loreto	227	64	28%
10	GR Junín	142	37	26%
11	GR Puno	187	48	26%
12	MM de Lima	66	15	23%
13	GR Arequipa	353	79	22%
14	GR Ancash	194	42	22%
15	GR Callao	173	38	22%
16	GR Amazonas	194	41	21%
17	GR Apurímac	311	65	21%
18	GR Moquegua	158	32	20%
19	GR Cajamarca	137	26	19%
20	GR Ica	164	28	17%
21	GR Piura	248	40	16%
22	GR Tacna	109	17	16%
23	GR La Libertad	208	28	13%
24	GR Huánuco	210	21	10%
25	GR Ucayali	161	15	9%
26	GR Madre de Dios	117	8	7%
<b>Gobiernos Regionales</b>		<b>5,241</b>	<b>1,385</b>	<b>26%</b>

Fuente: Consulta Amigable – MEF. Al 31 de Marzo de 2014

Monto en millones S/.

En lo que respecta a los pliegos del Gobierno Regional, los GR de Pasco y Tumbes, presentaron los mayores niveles de avance en la ejecución de inversión Pública, registrando avances de 74% y 66% respectivamente. Seguido de los GR de Huancavelica y Ayacucho quienes también mostraron avances significativos.

En lo que respecta al mayor monto de inversión devengado, fueron los GR de Pasco (S/. 134 millones), Cusco (S/. 124 millones), Ayacucho (S/. 104 millones), San Martín (S/. 97 millones) y Lambayeque (S/. 91 millones) quienes registraron las mayores cifras de ejecución, representando de manera conjunta el 40% de la ejecución total a nivel de Gobiernos Regionales.

## c) Gobiernos Locales:

Nº	Departamento	AÑO 2014		
		PIM	Ejecución*	% Avance en la ejecución
1	<b>Loreto</b>	<b>237</b>	<b>65</b>	<b>27%</b>
2	<b>Tumbes</b>	<b>107</b>	<b>29</b>	<b>27%</b>
3	Cajamarca	624	133	21%
4	La libertad	669	140	21%
5	Ancash	831	165	20%
6	San Martín	221	44	20%
7	Piura	755	146	19%
8	Lima	1,260	243	19%
9	Huánuco	313	58	18%
10	Arequipa	589	108	18%
11	Lambayeque	169	30	18%
12	Tacna	299	50	17%
13	Amazonas	103	16	16%
14	Cusco	1,733	276	16%
15	Pasco	140	21	15%
16	Puno	475	58	12%
17	Moquegua	252	30	12%
18	Huancavelica	308	35	11%
19	Junín	352	40	11%
20	Ica	391	43	11%
21	Ucayali	207	22	11%
22	Prov. Constitucional del Callao	89	9	10%
23	Madre de dios	22	2	9%
24	Ayacucho	415	37	9%
25	Apurímac	299	26	9%
<b>Gobiernos Locales</b>		<b>10,861</b>	<b>1,827</b>	<b>17%</b>

Fuente: Consulta Amigable – MEF. Al 31 de Marzo de 2014

Monto en millones S/.

A nivel de Gobiernos Locales, los departamentos de Loreto y Tumbes, fueron quienes registraron los mayores avances, ambos con 27% de ejecución respecto a su presupuesto de Inversión asignado al primer trimestre del año.

De manera conjunta los departamentos del Gobierno Local mostraron un 17% de avance total.

Por otro lado, considerando los mayores montos de inversión ejecutados, fueron los departamentos de Cusco (S/. 276 millones), Lima (S/. 243 millones), Ancash (S/. 165 millones), Piura (S/. 146 millones) y La Libertad (S/. 140 millones), concentrando el 53% del devengado total.

**MAPA DE EJECUCIÓN DEL GOBIERNO NACIONAL, A NIVEL DEPARTAMENTAL**  
(Millones S/.)

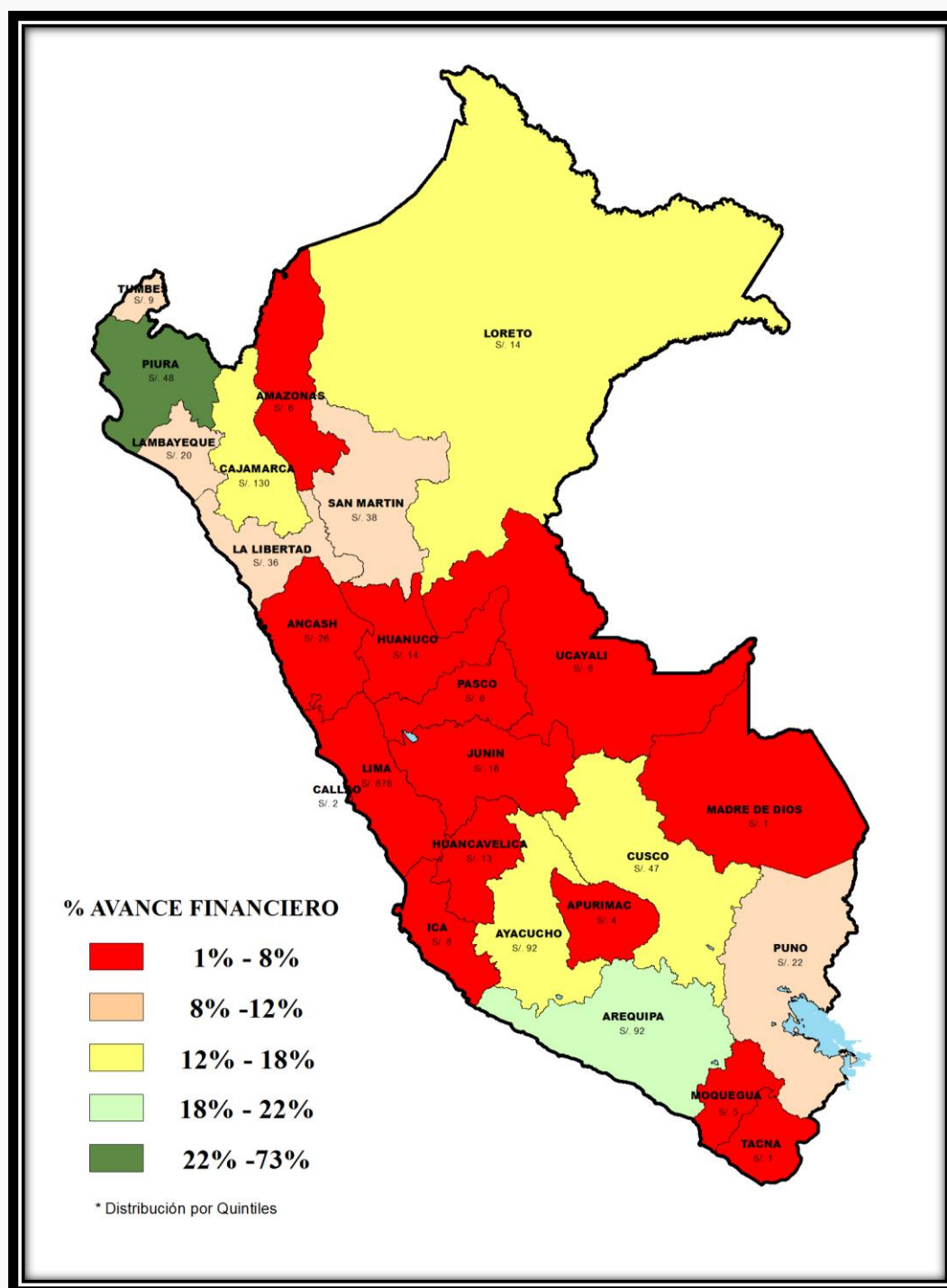

En el mapa anterior podemos observar que los proyectos del Gobierno Nacional, que se encuentran siendo ejecutados en el departamento de Piura presentaron el mayor nivel de avance en la ejecución (27%), seguido del departamento de Arequipa quien presentó un avance de 20%. Los proyectos que vienen siendo ejecutados en los departamentos de Cajamarca, Ayacucho, Loreto y Cusco presentaron niveles normales de ejecución (12% a 18%). Sin embargo se observa que aún un gran grupo de proyectos vienen presentando niveles muy bajos de ejecución.

## MAPA DE EJECUCIÓN DE GOBIERNOS REGIONALES (Millones S/.)

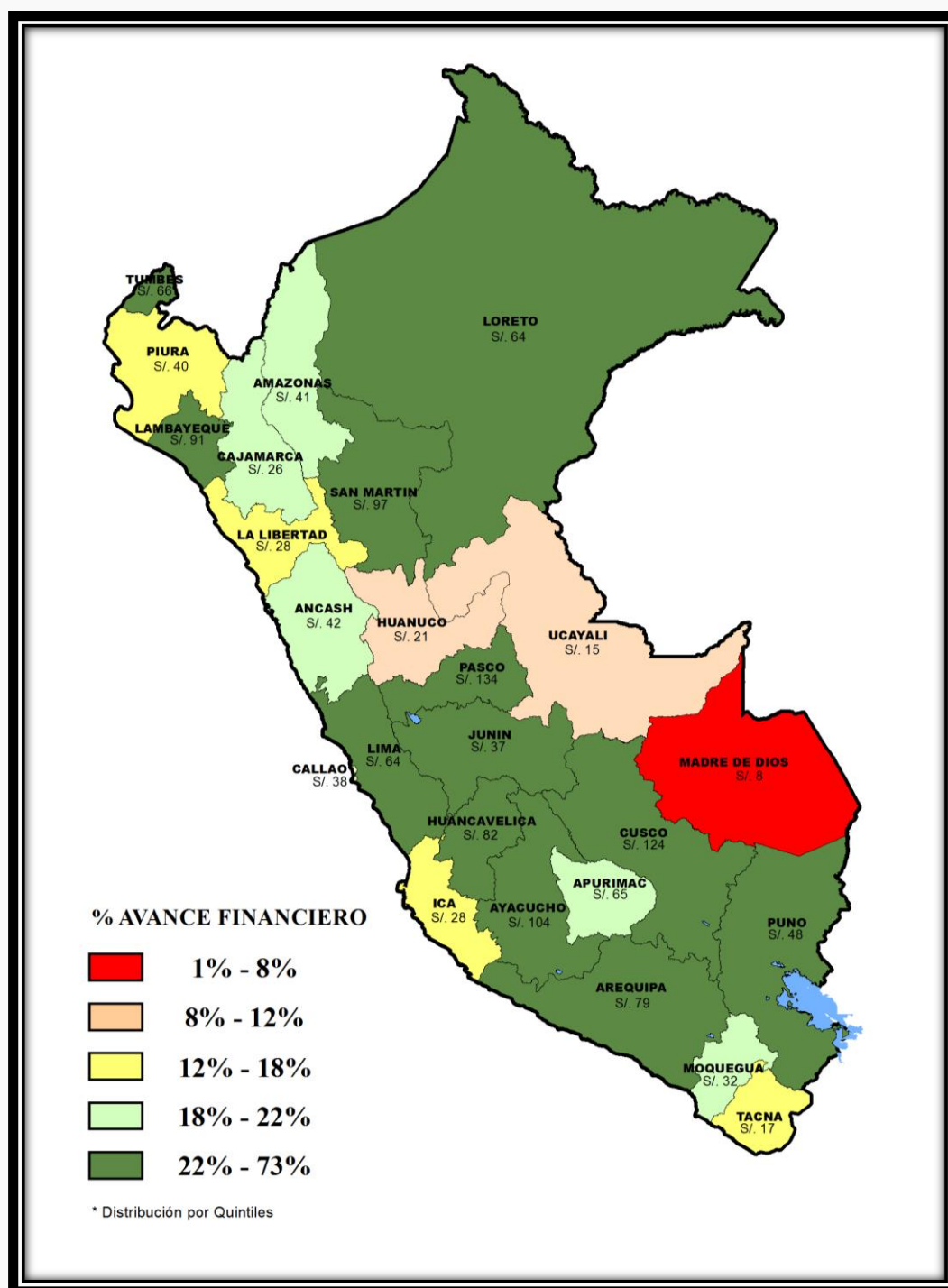

En lo que respecta a los Gobiernos Regionales, se observa que la gran mayoría presenta niveles muy altos de ejecución (22% a 73%), destacando a las regiones de Pasco y Tumbes quienes presentaron avances de 73% y 66%. Las regiones de Amazonas, Cajamarca, Ancash, Apurímac y Moquegua presentaron avances altos, entre los 18% y 22%. Solo el Gobierno Regional de Madre de Dios presentó avances muy bajos (7% de su presupuesto).

## MAPA DE EJECUCIÓN DE GOBIERNOS LOCALES (Millones S/.)

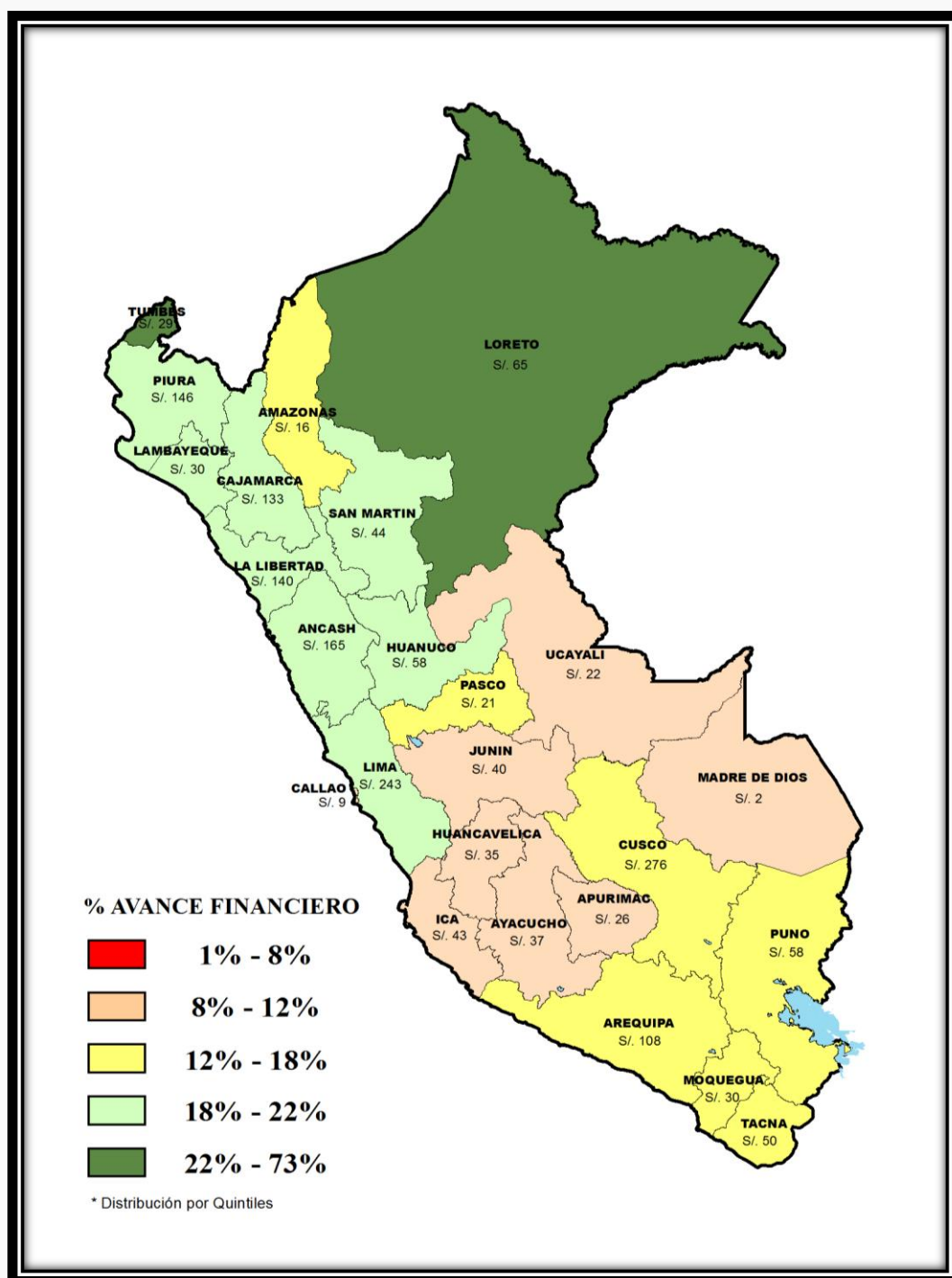

Para el caso de los Gobiernos Locales, los departamentos de Loreto y Tumbes presentaron los niveles más altos de ejecución de inversión pública, presentado ambos un 27% de avance financiero. En este nivel de Gobierno, gran parte de sus departamentos mostraron avances altos de ejecución (18% al 22%); destacando así mismo que ninguno de ellos presentó niveles de ejecución muy bajos. De manera conjunta se logró un avance de 17%.

## MONTO VIABLE DE PROYECTOS DE INVERSIÓN PÚBLICA EN EL PRIMER TRIMESTRE DEL AÑO, ALCANZA RECORD DE S/. 18,109 MILLONES

En el marco del Sistema Nacional de Inversión Pública (SNIP), al 31 de marzo de 2014 se viabilizaron 5,307 Proyectos de Inversión Pública (PIP), por un monto total de inversión de S/. 18,109 millones, cifra que representa un crecimiento del 11% respecto al mismo período del año anterior.

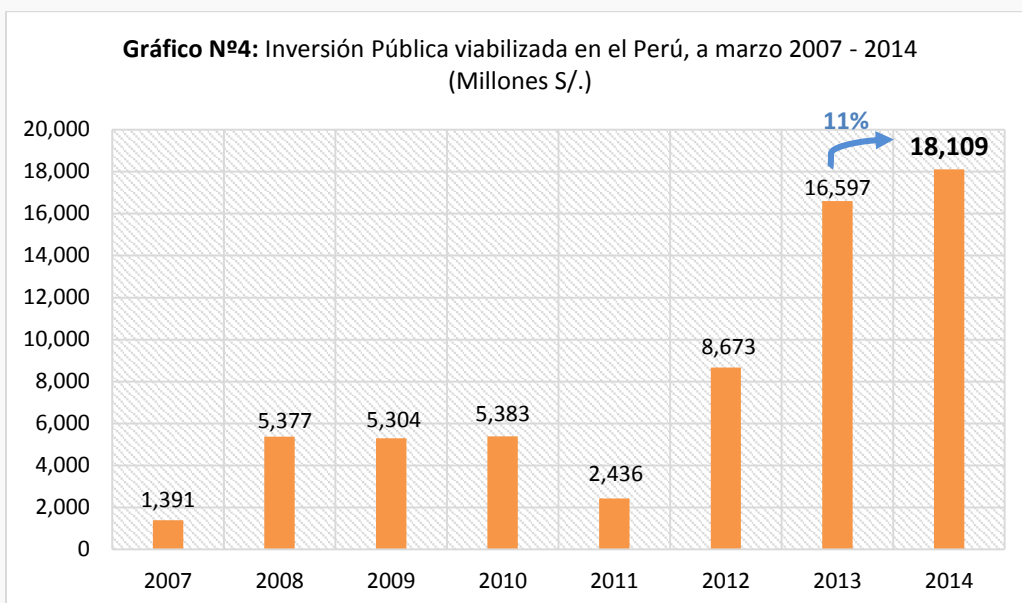

Fuente: Banco de Proyectos - MEF. Al 31 de marzo del 2014.

\*Datos al cierre de mes de marzo en todos los años

Del monto total, los Gobiernos Locales abarcaron el 59% (S/. 10,600 millones) de la inversión viabilizada, seguido del Gobierno Nacional con el 18% (S/. 40,080 millones) y de los Gobiernos Regionales con el 25% (S/. 3,429 millones).

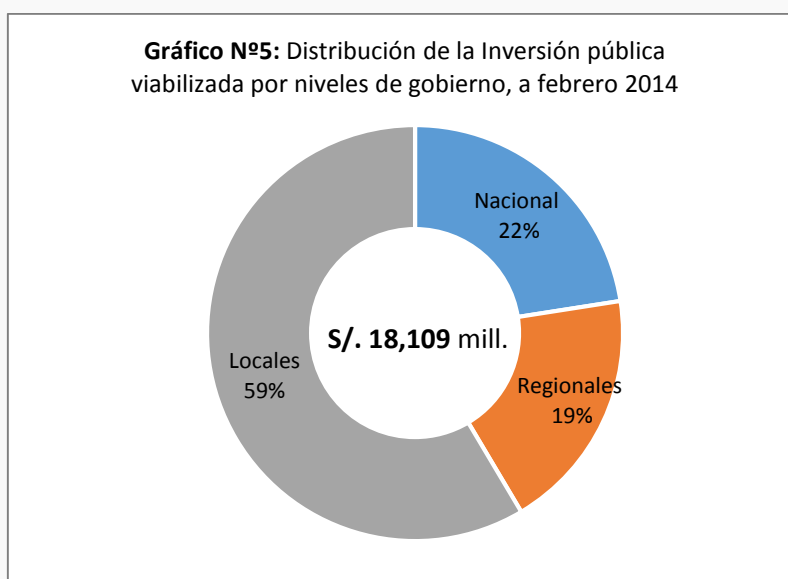

Fuente: Banco de Proyectos - MEF. Al 31 de marzo del 2014.

Del total de Proyectos de Inversión Pública (PIP) viabilizados al 31 de marzo, se observa que gran parte de ellos se concentra en montos de inversión entre los S/. 100, 000 y S/. 1,200,000; estos proyectos en su mayoría han sido viabilizados por los Gobiernos Locales. Sin embargo, también se muestra la presencia de PIP de mayor envergadura, que cuentan con montos de inversión superiores a los S/. 50 millones.

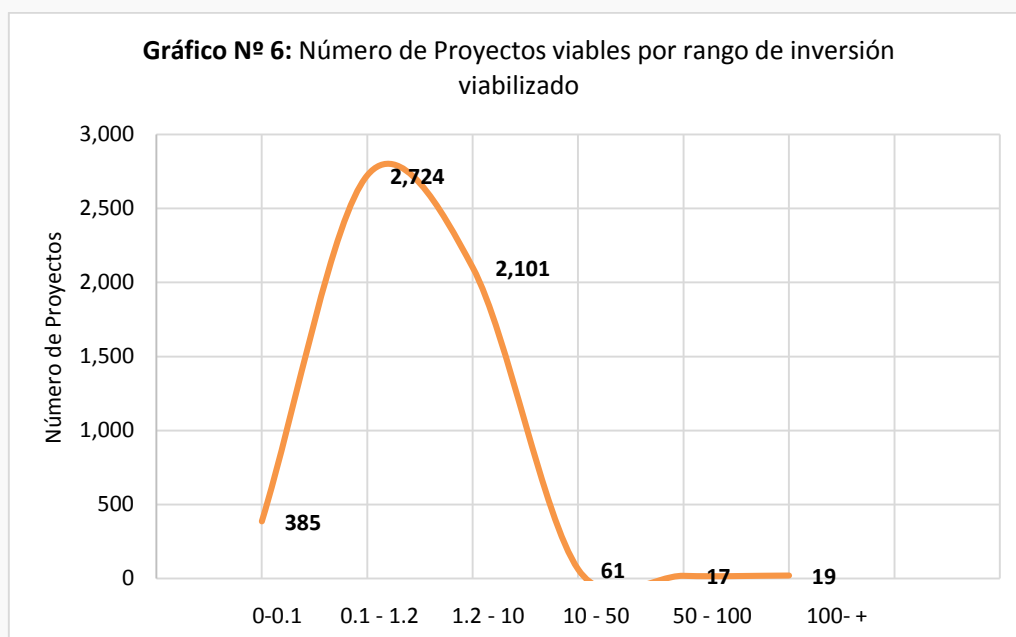

Fuente: Banco de Proyectos - MEF. Al 31 de marzo del 2014.

#### PRINCIPALES PROYECTOS DE INVERSIÓN PÚBLICA VIABILIZADOS AL 31 DE MARZO:

SNIP	NOMBRE CORTO	MONTO (Millones S/.)	NIVEL
116051	MEJORAMIENTO DE LA CARRETERA OYON - AMBO	932	GN
1249	INTEGRACION VIAL TACNA - LA PAZ	512	GR
103976	MEJORAMIENTO DE LA CAPACIDAD OPERATIVA Y RESOLUTIVA DEL HOSPITAL REGIONAL DOCENTE DE TRUJILLO CATEGORIA III-1 - TRUJILLO - LA LIBERTAD	393	GR
269457	MEJORAMIENTO DE LOS SERVICIOS DE INVESTIGACIÓN OCEANOGRÁFICA DE LA MARINA DE GUERRA DEL PERÚ EN EL DOMINIO MARITIMO Y LA ANTÁRTIDA	369	GN
276008	MEJORAMIENTO DEL SERVICIO DE FISCALIZACION PARA EL ORDENAMIENTO DEL TRANSPORTE URBANO EN LOS PRINCIPALES EJES CORREDORES COMPLEMENTARIOS, CORREDORES DE INTEGRACION EN LIMA METROPOLITANA, PROVINCIA DE LIMA - LIMA	299	GL
277038	INSTALACION DEL SERVICIO DE READAPTACIÓN SOCIAL EN EL NUEVO ESTABLECIMIENTO PENITENCIARIO DE MOQUEGUA EN EL DISTRITO DE MOQUEGUA, PROVINCIA DE MARISCAL NIETO, DEPARTAMENTO DE MOQUEGUA	296	GN
256576	CREACION DEL SERVICIO DE REAPROVISIONAMIENTO LOGISTICO EN ALTAMAR PARA LAS UNIDADES NAVALES DE LA FUERZA DE SUPERFICIE DE LA MARINA DE GUERRA DEL PERU	282	GN
51032	MEJORAMIENTO Y REGULACION DEL SISTEMA DE RIEGO DE LA CUENCA MEDIA Y BAJA DEL RIO CUNAS	281	GR
285865	CONSTRUCCION DE LA TROCHA CARROZABLE DE LOS CASERIOS HUALLAN - RANCHIN Y LA UNIDAD AGROPECUARIA HUECA EN EL HUAYAN, DISTRITO DE HUAYAN - HUARMEY - ANCASH	277	GL
284459	MEJORAMIENTO DEL SERVICIO DE PATRULLAJE EN EL AREA URBANA EN 17 DEPARTAMENTOS	256	GN
229151	INSTALACION DE LAS CENTRALES HIDROELECTRICAS MOQUEGUA 1 Y 3	252	GN
283131	MEJORAMIENTO Y AMPLIACION DEL SERVICIO DE CONTROL DE CARRETERAS A NIVEL NACIONAL	215	GN
283399	MEJ.VIAS DEP. AM-106, TRAMO: EMP. PE-5N (BALZAPATA) - EMP.PE-8B (MOLINOPAMPA); AM-109: CHACHAPOYAS - AEROPUERTO; AM-110, TRAMO: EMP.PE-8B (CHACHAPOYAS) - EMP.PE-8B (TINGO); AM-111: EMP.PE-8B (TINGO) - KUELAP, PROV. CHACHAPOYAS-BONGARA Y LUYA-AMAZONAS	179	GR
<b>TOTAL</b>		<b>4,544</b>	

Fuente: Banco de Proyectos - MEF. Al 31 de marzo del 2014.

#### Unidad de Gestión de la Información