

EVENTO ACCIDENTES

Departamento	Provincia	Distrito	Año	Muertos	Heridos	Desaparecidos	Afectados	Vvienda Destruida	Vivienda Afectada
Amazonas	Bagua		1970	10	0	0	0	0	0
Amazonas			1972	5	0	0	0	0	0
Amazonas	Utcubamba	Bagua Grande	1995	0	12	0	0	0	0
Amazonas	Condorcanqui	El Cenepa	1996	6	0	0	0	0	0
Amazonas	Bagua		1998	1	0	0	0	0	0
Amazonas	Chachapoyas		2001	11	32	6	0	0	0
Ancash	Huaraz	Huaraz	1970	1	0	0	0	0	0
Ancash	Bolognesi	Cajacay	1970	3	0	0	0	0	0
Ancash	Huaraz		1970	0	0	7	0	0	0
Ancash	Ocros	San Pedro	1970	5	3	0	0	0	0
Ancash	Huaraz		1970	1	0	0	0	0	0
Ancash	Santa	Chimbote	1971	0	0	0	7	0	0
Ancash			1971	2	0	0	0	0	0
Ancash	Santa	Chimbote	1971	1	0	0	0	0	0
Ancash	Huarmey	Huarmey	1972	3	0	3	0	0	0
Ancash			1972	1	2	0	0	0	0
Ancash	Yungay		1973	0	0	3	0	0	0
Ancash			1974	3	0	0	0	0	0
Ancash			1974	2	0	0	0	0	0
Ancash			1974	1	0	0	0	0	0
Ancash			1974	2	0	0	0	0	0
Ancash	Yungay	Quillo	1976	2	0	0	0	0	0
Ancash	Huarmey	Culebras	1977	2	0	0	0	0	0
Ancash	Huaraz		1980	2	2	0	0	0	0
Ancash	Huaraz		1980	0	2	0	0	0	0
Ancash	Huaraz		1981	6	16	0	0	0	0
Ancash	Huari		1981	3	38	0	0	0	0
Ancash	Huaraz		1981	1	1	0	0	0	0
Ancash	Santa		1981	1	0	0	0	0	0
Ancash			1982	2	0	0	0	0	0
Ancash	Recuay		1982	2	0	0	0	0	0
Ancash	Recuay		1983	0	5	2	0	0	0
Ancash	Bolognesi		1983	0	4	0	0	0	0

EVENTO ACCIDENTES

Departamento	Provincia	Distrito	Año	Muertos	Heridos	Desaparecidos	Afectados	Vvienda Destruida	Vivienda Afectada
Ancash	Casma	Casma	1984	1	0	0	0	1	0
Ancash	Bolognesi	Huallanca	1984	6	0	0	0	0	0
Ancash	Huaraz		1985	3	7	0	0	0	0
Ancash	Yungay		1985	0	2	0	0	0	0
Ancash			1986	1	0	0	0	0	0
Ancash	Santa	Chimbote	1986	0	0	3	0	0	0
Ancash	Santa	Chimbote	1986	7	3	3	0	0	0
Ancash	Bolognesi	Huallanca	1987	0	0	11	0	0	0
Ancash	Santa	Chimbote	1987	2	0	0	0	0	0
Ancash	Yungay	Mancos	1987	0	1	0	0	0	0
Ancash			1987	1	0	0	0	0	0
Ancash	Santa	Chimbote	1988	0	0	0	4	0	0
Ancash	Huaylas	Santa Cruz	1988	0	0	1	0	0	0
Ancash	Bolognesi		1988	1	0	0	0	0	0
Ancash	Bolognesi		1988	1	0	0	0	0	0
Ancash			1988	0	1	0	0	0	0
Ancash	Bolognesi		1988	1	0	0	0	0	0
Ancash			1988	2	0	0	0	0	0
Ancash	Santa	Samanco	1989	0	0	4	0	0	0
Ancash	Santa	Chimbote	1994	20	25	0	0	0	0
Ancash	Santa	Chimbote	1995	0	0	0	11	0	0
Ancash	Santa	Moro	1995	6	6	0	0	0	0
Ancash	Santa	Chimbote	1995	0	0	5	0	0	0
Ancash	Huari	Huari	1995	4	52	0	0	0	0
Ancash	Huarmey	Culebras	1995	7	40	0	0	0	0
Ancash	Santa	Chimbote	1995	0	38	0	0	0	0
Ancash	Bolognesi		1995	1	0	0	0	0	0
Ancash	Santa	Chimbote	1995	4	28	0	0	0	0
Ancash	Pallasca	Conchucos	1996	12	25	0	0	0	0
Ancash	Huaraz	Independencia	1997	2	8	0	0	0	0
Ancash	Huarmey	Huarmey	1998	8	25	0	0	0	0
Ancash	Carhuaz	Shilla	1998	0	20	0	0	0	0
Ancash	Recuay	Marca	1998	1	1	0	0	0	0
Ancash	Huari	Huari	2000	0	5	0	0	0	0
Apurimac			1975	8	0	0	0	0	0

EVENTO ACCIDENTES

Departamento	Provincia	Distrito	Año	Muertos	Heridos	Desaparecidos	Afectados	Vvienda Destruida	Vivienda Afectada
Apurimac	Cotabambas	Mara	1977	1	0	0	0	0	0
Apurimac	Cotabambas	Mara	1977	1	0	0	0	0	0
Apurimac	Abancay	Curahuasi	1978	3	0	0	0	0	0
Apurimac	Abancay	Abancay	1980	14	41	0	0	0	0
Apurimac	Cotabambas	Coyllurqui	1980	8	30	0	0	0	0
Apurimac	Cotabambas	Tambobamba	1994	3	0	0	0	0	0
Arequipa	Arequipa	La Joya	1970	0	8	0	0	0	0
Arequipa	Caraveli	Yauca	1970	4	2	0	0	0	0
Arequipa	Arequipa	Arequipa	1972	2	1	0	0	0	0
Arequipa			1972	0	0	10	0	0	0
Arequipa			1972	1	6	0	0	0	0
Arequipa	Caraveli	Yauca	1972	2	0	0	0	0	0
Arequipa	Arequipa	Yarabamba	1973	1	0	0	0	0	0
Arequipa	Castilla	Uraca	1973	1	1	0	0	0	0
Arequipa	Arequipa		1973	1	1	0	0	0	0
Arequipa	Islay	Mejia	1973	0	9	2	0	0	0
Arequipa	Caraveli	Atico	1973	1	0	0	0	0	0
Arequipa	Condesuyos	Cayarani	1973	1	0	0	0	0	0
Arequipa	Camana	Ocoña	1973	0	1	0	0	0	0
Arequipa			1976	8	0	0	0	0	0
Arequipa	Arequipa		1976	0	9	0	0	0	0
Arequipa	Arequipa	Arequipa	1981	2	0	0	0	0	0
Arequipa			1982	0	24	0	0	0	0
Arequipa			1985	0	0	4	0	0	0
Arequipa			1985	22	45	0	0	0	0
Arequipa	Arequipa	Tiabaya	1986	1	0	0	0	0	0
Arequipa	Caylloma	Huanca	1987	3	0	0	0	0	0
Arequipa	Caylloma		1987	1	0	0	0	0	0
Arequipa	Islay		1988	0	3	0	0	0	0
Arequipa	Caraveli	Caraveli	1989	12	32	0	0	0	0
Arequipa	Arequipa	Arequipa	1994	13	4	0	0	0	0
Arequipa	Arequipa	Tiabaya	1995	6	0	0	0	0	0
Arequipa	Arequipa	Chiguata	1995	4	0	0	0	0	0
Arequipa	Arequipa	Yura	1996	5	0	0	0	0	0
Arequipa	Caylloma	Cabanaconde	1996	0	10	0	63	0	0

EVENTO ACCIDENTES

Departamento	Provincia	Distrito	Año	Muertos	Heridos	Desaparecidos	Afectados	Vvienda Destruida	Vivienda Afectada
Arequipa	Arequipa	Arequipa	1996	123	0	0	0	0	0
Ayacucho	La Mar	Tambo	1972	0	4	0	0	0	0
Ayacucho	Huamanga	Quinua	1975	3	5	0	0	0	0
Ayacucho	La Mar		1978	5	0	0	0	0	0
Ayacucho	La Mar		1982	15	0	0	0	0	0
Ayacucho	Parinacochas	San Francisco de Ravacay	1982	1	0	7	0	0	0
Ayacucho			1995	13	90	0	0	0	0
Ayacucho	La Mar	Tambo	1995	0	13	0	0	0	0
Ayacucho	Cangallo	Paras	2001	3	21	0	0	0	0
Cajamarca	Jaen		1970	1	0	0	0	0	0
Cajamarca	Santa Cruz		1971	1	5	0	0	0	0
Cajamarca	San Ignacio	Chirinos	1972	3	0	0	0	0	0
Cajamarca	Cajabamba	Cachachi	1973	2	0	0	0	0	0
Cajamarca	Jaen		1973	0	0	10	0	0	0
Cajamarca	Jaen	San Jose del Alto	1975	1	0	0	0	0	0
Cajamarca	Chota	Querocoto	1994	3	5	0	0	0	0
Cajamarca	Chota	Cochabamba	1995	7	25	0	0	0	0
Cajamarca	Jaen	San Jose del Alto	1998	24	17	0	0	0	0
Cusco	Quispicanchi	Marcapata	1970	1	0	0	0	0	0
Cusco			1970	1	0	0	0	0	0
Cusco	La Convención		1970	3	0	0	0	0	0
Cusco	Paruro	Paruro	1970	2	0	0	0	0	0
Cusco	Cusco	Cusco	1971	1	3	0	0	0	0
Cusco	Cusco	Cusco	1971	0	2	0	0	0	0
Cusco			1972	1	0	0	0	0	0
Cusco	Cusco	San Sebastian	1973	0	1	0	0	0	0
Cusco	La Convención		1973	15	12	0	0	0	0
Cusco	Cusco	Cusco	1973	1	1	0	0	0	0
Cusco	Canchis	Sicuani	1973	2	0	0	0	0	0
Cusco	La Convención		1973	1	0	0	0	0	0
Cusco	La Convención		1973	1	0	0	0	0	0
Cusco			1974	13	0	0	0	0	0
Cusco			1974	13	8	0	0	0	0
Cusco	Quispicanchi	Marcapata	1976	1	0	0	0	0	0
Cusco	Espinar		1976	0	9	0	0	0	0

EVENTO ACCIDENTES

Departamento	Provincia	Distrito	Año	Muertos	Heridos	Desaparecidos	Afectados	Vvienda Destruida	Vivienda Afectada
Cusco	La Convención	Huayopata	1977	1	0	0	0	0	0
Cusco	Anta	Cachimayo	1977	1	0	0	0	0	0
Cusco	Paucartambo	Paucartambo	1979	1	0	0	0	0	0
Cusco	Paucartambo	Kosñipata	1979	1	0	0	0	0	0
Cusco	La Convención		1979	4	0	0	0	0	0
Cusco	La Convención		1979	7	0	0	0	0	0
Cusco	La Convención	Maranura	1980	3	0	1	0	0	0
Cusco	Paucartambo	Paucartambo	1980	1	3	0	0	0	0
Cusco	Chumbivilcas	Velille	1980	2	15	0	0	0	0
Cusco	Quispicanchi	Quiquijana	1981	2	0	0	0	0	0
Cusco	Quispicanchi	Quiquijana	1981	2	0	0	0	0	0
Cusco	Calca	Calca	1981	1	0	0	0	0	0
Cusco	La Convención		1982	1	0	0	0	0	0
Cusco	Espinar	Espinar	1982	20	15	5	0	0	0
Cusco	Cusco	Cusco	1983	4	0	0	0	0	0
Cusco	La Convención		1985	0	0	5	0	0	0
Cusco	La Convención		1986	2	0	0	0	0	0
Cusco	Canchis	Sicuani	1986	1	0	0	0	0	0
Cusco	Espinar	Espinar	1987	18	4	0	0	0	0
Cusco	Anta	Cachimayo	1988	3	0	15	0	0	0
Cusco	La Convención		1988	4	0	4	4	0	0
Cusco	Urubamba	Urubamba	1988	3	2	0	0	0	0
Cusco	La Convención		1991	0	0	9	0	0	0
Cusco	Urubamba	Huayllabamba	1994	0	0	3	0	0	0
Cusco	Cusco	Cusco	1994	1	0	0	0	0	0
Cusco	Quispicanchi	Urcos	1995	0	18	0	0	0	0
Cusco	Urubamba		1995	0	0	5	0	0	0
Cusco	Quispicanchi	Urcos	1997	3	22	0	0	0	0
Cusco	Calca	Calca	1999	5	0	0	0	0	0
Cusco	Quispicanchi	Urcos	2000	3	6	0	0	0	0
Cusco	Quispicanchi	Ocongate	2001	7	10	0	0	0	0
Huancavelica	Huancavelica	Izcuchaca	1972	2	6	0	0	0	0
Huancavelica	Tayacaja	Acraquia	1975	1	2	0	0	0	0
Huancavelica	Huancavelica	Yauli	1976	2	0	0	0	0	0
Huancavelica	Castrovirreina	Castrovirreyna	1976	6	0	0	0	0	0

EVENTO ACCIDENTES

Departamento	Provincia	Distrito	Año	Muertos	Heridos	Desaparecidos	Afectados	Vvienda Destruida	Vivienda Afectada
Huancavelica	Huancavelica	Acoria	1977	2	0	0	0	0	0
Huancavelica	Tayacaja	Daniel Hernandez	1982	4	12	0	0	0	0
Huancavelica	Castrovirreina		1983	30	0	20	0	0	0
Huancavelica			1986	2	0	0	0	0	0
Huancavelica			1986	3	3	0	0	0	0
Huancavelica	Huaytara		1987	11	20	0	0	0	0
Huancavelica	Tayacaja	Pampas	1988	0	3	0	0	0	0
Huancavelica	Huancavelica	Acoria	1995	0	0	0	0	0	0
Huancavelica	Tayacaja	Acostambo	1995	3	5	0	0	0	0
Huancavelica	Tayacaja	San Marcos de Rocchac	1997	3	17	7	0	0	0
Huancavelica	Churcampa	El Carmen	1998	23	18	0	0	0	0
Huancavelica	Churcampa	Paucarbamba	2000	14	0	0	25	0	0
Huancavelica	Churcampa		2000	3	2	0	0	0	0
Huancavelica	Angaraes	Lircay	2001	11	13	0	0	0	0
Huanuco	Leoncio Prado		1970	3	1	0	0	0	0
Huanuco	Dos de Mayo	La Union	1970	1	0	0	0	0	0
Huanuco	Huanuco	Chinchao	1973	0	0	7	0	0	0
Huanuco			1974	0	0	14	0	0	0
Huanuco			1982	1	0	0	0	0	0
Huanuco			1986	8	0	0	0	0	0
Huanuco	Dos de Mayo	Jivia	1987	18	0	0	0	0	0
Huanuco	Leoncio Prado	Rupa-Rupa	1994	3	14	0	0	0	0
Huanuco	Leoncio Prado	Jose Crespo y Castillo	1998	0	40	0	0	0	0
Huanuco	Leoncio Prado	Rupa-Rupa	1998	0	6	1	0	0	0
Huanuco	Leoncio Prado	Jose Crespo y Castillo	2000	1	0	0	0	0	0
Huanuco	Leoncio Prado	Jose Crespo y Castillo	2000	1	0	0	0	0	0
Ica	Pisco		1971	1	0	0	0	0	0
Ica	Pisco	Huancano	1972	5	2	0	0	0	0
Ica	Pisco	Pisco	1977	1	0	0	0	0	0
Ica	Pisco		1978	1	0	2	0	0	0
Ica			1982	1	0	0	0	0	0
Ica	Chincha		1985	3	0	0	0	0	0
Ica	Pisco		1986	2	0	0	0	0	0
Ica	Ica		1988	1	0	0	0	0	0
Ica	Nazca	Nazca	1995	0	4	0	0	0	0

EVENTO ACCIDENTES

Departamento	Provincia	Distrito	Año	Muertos	Heridos	Desaparecidos	Afectados	Vvienda Destruida	Vivienda Afectada
Ica	Nazca		1995	1	1	0	0	0	0
Ica			1995	2	15	0	0	0	0
Ica	Ica		1995	3	0	0	0	0	0
Ica			1995	6	18	0	0	0	0
Ica			1997	3	2	0	0	0	0
Ica	Palpa	Santa Cruz	1998	6	0	0	0	0	0
Ica	Pisco	Pisco	2000	0	2	3	0	0	0
Ica	Pisco	Pisco	2000	1	1	4	0	0	0
Junin	Yauli	La Oroya	1970	6	13	0	0	0	0
Junin	Huancayo		1970	0	3	0	0	0	0
Junin	Huancayo	Huancayo	1970	0	4	0	0	0	0
Junin	Yauli	Morococha	1971	4	37	0	0	0	0
Junin			1971	1	0	0	0	0	0
Junin	Satipo		1971	1	0	0	0	0	0
Junin			1973	3	0	0	0	0	0
Junin	Chanchamayo		1973	0	0	7	0	0	0
Junin	Jauja	Acolla	1973	3	0	0	0	0	0
Junin	Chanchamayo		1974	4	0	0	0	0	0
Junin	Chanchamayo		1974	3	2	0	0	0	0
Junin			1975	2	4	0	0	0	0
Junin	Yauli	Morococha	1976	2	1	0	0	0	0
Junin	Chanchamayo	Chanchamayo	1977	5	0	0	0	0	0
Junin	Chanchamayo		1979	7	0	0	0	0	0
Junin	Huancayo	El Tambo	1980	0	4	0	0	0	0
Junin	Concepción		1980	4	13	0	0	0	0
Junin	Yauli	Morococha	1980	1	0	0	0	0	0
Junin	Satipo		1980	2	2	0	0	0	0
Junin			1981	26	28	0	0	0	0
Junin	Tarma	Tarma	1981	2	7	0	0	0	0
Junin	Chanchamayo	San Ramon	1981	9	0	0	0	0	0
Junin	Satipo		1982	1	0	0	0	0	0
Junin	Tarma		1983	0	0	12	0	0	0
Junin	Chanchamayo		1985	0	0	5	0	0	0
Junin	Huancayo	Huamancaca Chico	1985	0	0	0	0	0	0
Junin	Chanchamayo		1985	15	0	0	0	0	0

EVENTO ACCIDENTES

Departamento	Provincia	Distrito	Año	Muertos	Heridos	Desaparecidos	Afectados	Vvienda Destruida	Vivienda Afectada
Junin			1986	1	3	0	0	0	0
Junin	Chanchamayo		1986	5	5	0	0	0	0
Junin	Tarma	Tarma	1987	0	11	0	0	0	0
Junin	Huancayo	Huancayo	1988	1	0	0	0	0	0
Junin	Huancayo	San Agustin	1988	1	0	0	0	0	0
Junin	Huancayo	Huachac	1988	0	1	0	0	0	0
Junin	Yauli	Morococha	1991	2	8	0	0	0	0
Junin	Concepción	Comas	1992	2	30	0	0	0	0
Junin	Concepción	Comas	1994	10	31	0	0	0	0
Junin	Yauli	La Oroya	1994	1	0	0	0	0	0
Junin	Chanchamayo		1994	3	0	21	0	0	0
Junin	Yauli		1995	3	0	0	0	0	0
Junin	Yauli	Paccha	1995	0	15	0	0	0	0
Junin	Yauli		1995	17	31	0	0	0	0
Junin	Huancayo	Pucara	1995	2	43	0	0	0	0
Junin	Yauli	Morococha	1995	2	0	0	0	0	0
Junin	Jauja	Llollapampa	1996	33	0	0	0	0	0
Junin	Yauli	La Oroya	1996	16	36	0	0	0	0
Junin	Chanchamayo	San Ramon	1996	3	4	0	0	0	0
Junin	Chanchamayo	Chanchamayo	1997	5	0	0	0	0	0
Junin	Huancayo	Huacrapuquio	1997	24	43	0	0	0	0
Junin	Huancayo	Pariahuanca	1997	5	0	0	0	0	0
Junin	Yauli	La Oroya	1997	1	0	0	0	0	0
Junin	Concepción	Cochas	1998	14	23	0	0	0	0
Junin	Chanchamayo	Perene	1998	30	24	0	0	0	0
Junin	Jauja	Jauja	1998	2	0	0	0	0	0
Junin	Yauli	La Oroya	1998	1	6	0	0	0	0
Junin	Huancayo		1999	1	22	0	0	0	0
Junin	Junin	Junin	2000	4	0	0	2	0	0
Junin	Satipo	Mazamari	2000	6	0	0	0	0	0
Junin	Satipo	Rio Tambo	2000	14	0	0	0	0	0
Junin	Tarma	Palca	2001	1	8	0	0	0	0
Junin	Jauja	Jauja	2001	1	3	0	0	0	0
Junin	Satipo	Rio Negro	2001	2	0	0	16	0	0
Junin	Yauli	Chacapalpa	2001	1	1	0	0	0	0

EVENTO ACCIDENTES

Departamento	Provincia	Distrito	Año	Muertos	Heridos	Desaparecidos	Afectados	Vvienda Destruida	Vivienda Afectada
La Libertad			1970	0	0	28	0	0	0
La Libertad	Santiago de Chuco	Santiago de Chuco	1970	3	3	0	0	0	0
La Libertad	Ascope	Chicama	1972	0	0	2	0	0	0
La Libertad	Trujillo	Moche	1973	1	0	0	0	0	0
La Libertad	Ascope	Chicama	1973	1	0	0	0	0	0
La Libertad	Ascope	Chicama	1973	0	1	0	0	0	0
La Libertad			1974	0	0	2	0	0	0
La Libertad	Pataz	Pias	1976	4	0	0	0	0	0
La Libertad	Pacasmayo	San Pedro de Lloc	1983	1	0	0	0	0	0
La Libertad	Ascope	Chicama	1984	3	0	0	0	0	0
La Libertad	Pacasmayo		1985	0	0	3	0	0	0
La Libertad	Trujillo	Trujillo	1985	0	0	6	0	0	0
La Libertad	Sanchez Carrión	Huamachuco	1988	0	6	0	0	0	0
La Libertad			1988	0	0	0	12	0	0
La Libertad	Otuzco	Otuzco	1988	2	13	0	0	0	0
La Libertad			1995	0	0	0	5	0	0
La Libertad	Otuzco	Otuzco	1995	23	0	0	0	0	0
La Libertad			1995	0	0	4	0	0	0
La Libertad			1995	4	6	0	0	0	0
La Libertad	Trujillo	Laredo	1998	1	0	0	0	0	0
La Libertad	Otuzco	Otuzco	1998	10	0	0	0	0	0
La Libertad	Trujillo	Salaverry	1998	2	2	11	0	0	0
La Libertad	Trujillo	Salaverry	2000	1	0	0	0	0	0
La Libertad	Sanchez Carrión	Huamachuco	2001	5	0	15	0	0	0
Lambayeque	Chiclayo	Chongoyape	1971	3	11	0	0	0	0
Lambayeque			1972	1	0	0	0	0	0
Lambayeque	Lambayeque	Jayanca	1972	1	0	0	0	0	0
Lambayeque	Chiclayo	Santa Rosa	1972	2	0	0	0	0	0
Lambayeque			1982	1	0	2	0	0	0
Lambayeque			1982	0	0	0	0	0	0
Lambayeque			1982	2	8	0	0	0	0
Lambayeque	Chiclayo	Chongoyape	1983	5	29	0	0	0	0
Lambayeque	Chiclayo	Reque	1984	10	8	0	0	0	0
Lambayeque			1985	0	2	0	0	0	0
Lambayeque	Lambayeque	Morrope	1986	2	0	0	0	0	0

EVENTO ACCIDENTES

Departamento	Provincia	Distrito	Año	Muertos	Heridos	Desaparecidos	Afectados	Vvienda Destruida	Vivienda Afectada
Lambayeque			1989	0	0	1	0	0	0
Lima	Barranca	Supe Puerto	1970	3	0	0	0	0	0
Lima	Lima	Magdalena del Mar	1970	0	2	0	0	0	0
Lima			1970	0	10	0	0	0	0
Lima	Canta	Huamantanga	1970	1	0	0	0	0	0
Lima	Lima		1971	1	0	0	0	0	0
Lima	Lima	San Miguel	1972	0	0	4	0	0	0
Lima	Huaura	Huacho	1972	1	0	0	0	0	0
Lima	Lima	Pucusana	1972	0	0	1	0	0	0
Lima			1972	0	0	1	0	0	0
Lima	Cañete	Cerro Azul	1973	0	0	2	0	0	0
Lima	Cañete	Cerro Azul	1973	1	0	0	0	0	0
Lima	Cañete	San Vicente de Cañete	1973	1	0	0	0	0	0
Lima	Lima	Lima	1973	1	0	0	0	0	0
Lima	Lima	Pucusana	1973	0	0	1	0	0	0
Lima	Lima	Lurigancho	1973	1	0	0	0	0	1
Lima	Huaura	Huacho	1973	0	0	2	0	0	0
Lima			1974	2	8	0	0	0	0
Lima	Lima		1974	0	4	0	0	0	0
Lima			1974	2	1	9	0	0	0
Lima			1974	3	0	0	0	0	0
Lima	Lima		1974	1	1	0	1	0	0
Lima	Lima	San Martin de Porres	1974	1	0	0	0	0	0
Lima	Lima		1974	1	0	0	0	0	0
Lima	Huarochirí	Matucana	1975	1	1	0	0	0	0
Lima	Lima	Pucusana	1978	2	0	0	0	0	0
Lima	Lima	Villa Maria del Triunfo	1979	4	0	0	0	0	0
Lima			1981	15	19	0	0	0	0
Lima	Lima	San Miguel	1981	3	0	0	0	0	0
Lima			1982	1	0	0	0	0	0
Lima	Lima	Lima	1982	0	1	0	0	0	0
Lima	Lima	Lima	1982	0	1	0	0	0	0
Lima	Huarochirí		1982	2	0	0	0	0	0
Lima	Lima	Magdalena del Mar	1982	0	2	0	0	0	0
Lima			1982	2	0	0	0	0	0

EVENTO ACCIDENTES

Departamento	Provincia	Distrito	Año	Muertos	Heridos	Desaparecidos	Afectados	Vvienda Destruida	Vivienda Afectada
Lima	Lima	Lima	1982	0	0	0	0	0	0
Lima			1982	1	0	0	0	0	0
Lima	Lima		1982	0	1	0	0	0	0
Lima	Huaura	Huacho	1983	0	40	0	0	0	0
Lima	Lima	Lurin	1984	3	0	0	120	0	0
Lima	Lima		1984	2	0	0	0	0	0
Lima	Lima	Pucusana	1985	0	1	0	0	0	0
Lima	Lima	Puente Piedra	1985	1	0	0	0	0	0
Lima			1985	1	4	0	0	0	0
Lima	Lima	Lurin	1986	3	0	0	0	0	0
Lima	Huarochirí		1986	4	1	0	0	0	0
Lima	Lima		1986	1	0	0	0	0	0
Lima			1986	0	1	0	0	0	0
Lima	Lima	Lima	1986	0	1	0	0	0	0
Lima	Lima	San Miguel	1986	0	1	0	0	0	0
Lima	Lima	San Miguel	1986	1	0	0	0	0	0
Lima			1986	4	7	0	0	0	0
Lima	Huaral	Chancay	1987	2	0	0	0	0	0
Lima	Lima	Ate	1987	1	2	0	0	0	0
Lima	Lima	Chaclacayo	1987	1	0	0	0	0	0
Lima	Lima	San Martin de Porres	1987	0	1	0	0	0	0
Lima	Lima	Chorrillos	1987	1	0	0	0	0	0
Lima	Cañete		1987	3	0	0	0	0	0
Lima	Lima	Rimac	1987	1	0	0	0	0	0
Lima	Lima	Lurin	1987	1	0	0	0	0	0
Lima	Lima	San Luis	1987	0	1	0	0	0	0
Lima	Lima	Lurin	1988	2	0	0	0	0	0
Lima	Lima	San Juan de Lurigancho	1988	1	0	0	0	0	0
Lima	Lima	Lurin	1988	1	0	0	0	0	0
Lima	Lima	Carabayllo	1988	1	0	0	0	0	0
Lima	Lima	San Bartolo	1988	1	0	0	0	0	0
Lima	Huarochirí	San Mateo de Otao	1988	1	0	0	0	0	0
Lima	Lima	Lince	1988	0	0	0	0	0	0
Lima	Lima	Lurin	1988	1	0	0	0	0	0
Lima	Huarochirí	Matucana	1988	24	22	0	0	0	0

EVENTO ACCIDENTES

Departamento	Provincia	Distrito	Año	Muertos	Heridos	Desaparecidos	Afectados	Vvienda Destruida	Vivienda Afectada
Lima			1989	0	2	0	0	0	0
Lima	Huarochirí	San Mateo de Otao	1989	1	7	0	0	0	0
Lima	Huaral	Chancay	1989	3	0	0	0	0	0
Lima	Lima	San Miguel	1989	10	0	0	0	0	0
Lima			1989	0	0	5	0	0	0
Lima	Lima	Lurigancho	1991	0	4	0	0	0	0
Lima	Huarochirí	Chicla	1991	1	0	0	0	0	0
Lima	Lima		1992	0	27	0	0	0	0
Lima	Huaral	Aucallama	1993	12	22	0	0	0	0
Lima	Cañete	San Vicente de Cañete	1993	22	17	0	0	0	0
Lima	Huarochirí	Surco	1994	0	0	2	0	0	0
Lima	Canta		1994	2	0	0	0	0	0
Lima	Lima		1994	1	8	0	0	0	0
Lima	Huaral	Chancay	1994	0	27	0	0	0	0
Lima	Oyon		1995	1	2	0	0	0	0
Lima	Lima	La Molina	1995	0	0	0	0	0	3
Lima	Huaura	Huacho	1995	9	0	7	0	0	0
Lima	Lima	Magdalena del Mar	1995	1	0	0	0	0	0
Lima	Lima	Lima	1995	2	18	0	0	0	0
Lima	Lima		1995	0	3	0	0	0	0
Lima	Huarochirí	Chicla	1995	1	0	0	0	0	0
Lima	Lima	Puente Piedra	1995	1	0	0	0	0	0
Lima	Huaura	Huacho	1996	6	3	0	0	0	0
Lima	Huarochirí	Matucana	1996	13	37	0	0	0	0
Lima	Lima	San Juan de Miraflores	1996	0	15	0	0	0	0
Lima	Huaral	Chancay	1996	70	0	0	0	0	0
Lima	Huarochirí	San Mateo	1996	39	15	0	0	0	0
Lima	Lima	La Molina	1997	0	14	0	0	0	0
Lima	Lima	San Juan de Miraflores	1998	2	0	0	0	0	0
Lima	Huaura	Paccho	1998	0	1	0	0	0	0
Lima			1998	2	35	0	0	0	0
Lima	Lima	El Agustino	1998	0	23	0	0	0	0
Lima			1998	2	2	0	0	0	0
Lima	Lima	Lurigancho	1998	1	0	0	0	0	0
Lima	Cañete	Chilca	1998	1	0	0	0	0	0

EVENTO ACCIDENTES

Departamento	Provincia	Distrito	Año	Muertos	Heridos	Desaparecidos	Afectados	Vvienda Destruida	Vivienda Afectada
Lima	Lima	Miraflores	1998	1	0	0	0	0	0
Lima	Lima	San Borja	1998	2	2	0	0	0	0
Lima	Huachirí	Matucana	1998	20	35	0	0	0	0
Lima	Lima	Puente Piedra	1998	2	30	0	0	0	0
Lima	Canta	Huamantanga	1998	5	0	0	0	0	0
Lima	Lima	Barranco	1998	0	0	0	0	2	0
Lima	Huachirí	Chicla	2000	0	0	0	0	0	0
Lima	Lima	Los Olivos	2000	0	1	0	0	0	0
Lima	Huaura	Huacho	2000	1	40	0	0	0	0
Lima	Huachirí	Chancay	2001	2	4	0	0	0	0
Lima	Huaura	Huacho	2001	3	30	0	0	0	0
Lima	Huaura	Vegueta	2001	5	40	0	0	0	0
Lima			2001	1	4	0	0	0	0
Loreto	Maynas	Iquitos	1970	0	0	1	0	0	0
Loreto			1971	0	0	0	0	0	0
Loreto	Loreto	Tigre	1972	3	0	0	0	0	0
Loreto			1973	2	0	0	0	0	0
Loreto			1974	2	0	0	0	0	0
Loreto	Alto Amazonas	Pastaza	1976	4	0	0	0	0	0
Loreto	Loreto	Urarinas	1976	8	0	0	0	0	0
Loreto	Maynas	Iquitos	1980	1	0	10	0	0	0
Loreto	Loreto	Trompeteros	1983	0	15	0	0	0	0
Loreto			1985	1	0	50	0	0	0
Loreto			1985	1	0	1	50	0	0
Loreto	Maynas	Indiana	1987	2	0	0	0	0	0
Loreto	Maynas	Iquitos	1989	0	36	0	0	0	0
Loreto	Loreto		1995	1	0	6	46	0	0
Loreto	Loreto	Trompeteros	1995	1	0	7	0	0	0
Loreto	Maynas	Iquitos	1995	3	0	0	0	0	0
Loreto	Alto Amazonas	Pastaza	1998	74	13	0	0	0	0
Loreto	Maynas	Iquitos	2000	0	0	2	0	0	0
Madre de Dios	Manu	Madre de Dios	1977	0	1	0	0	0	0
Madre de Dios	Manu	Manu	1977	1	0	0	0	0	0
Madre de Dios	Manu	Manu	1977	3	0	0	0	0	0
Madre de Dios	Tambopata	Inambari	1980	1	0	0	0	0	0

EVENTO ACCIDENTES

Departamento	Provincia	Distrito	Año	Muertos	Heridos	Desaparecidos	Afectados	Vvienda Destruida	Vivienda Afectada
Madre de Dios	Tambopata	Tambopata	1983	9	0	0	0	1	0
Madre de Dios	Tambopata		1984	5	0	0	0	0	0
Madre de Dios	Tambopata	Inambari	1988	1	0	0	0	0	0
Madre de Dios	Manu	Madre de Dios	2000	0	0	2	19	0	0
Moquegua	Ilo	Ilo	1973	4	0	0	0	0	0
Moquegua	Mariscal Nieto	Torata	1973	2	0	0	0	0	0
Moquegua			1985	16	25	0	0	0	0
Moquegua			1986	0	1	0	0	0	0
Moquegua			1986	13	10	0	0	0	0
Pasco			1973	1	0	0	0	0	0
Pasco	Pasco	Chaupimarca	1994	3	0	0	0	0	0
Pasco	Pasco	Ticlacayan	1995	9	13	0	0	0	0
Pasco			1995	3	9	0	0	0	0
Pasco			1995	1	0	0	0	0	0
Pasco	Pasco	Huayllay	1995	1	0	0	0	0	0
Pasco	Pasco	San Francisco de Asis de	1995	16	0	0	0	0	0
Pasco	Daniel A. Carrión	Yanahuanca	1998	6	10	0	0	0	0
Pasco	Daniel A. Carrión	Yanahuanca	2000	1	0	7	0	0	0
Piura	Ayabaca	Paimas	1971	2	0	0	0	0	0
Piura	Talara	Los Organos	1972	0	0	1	0	0	0
Piura	Paita	Paita	1972	0	0	3	0	0	0
Piura	Piura	Piura	1980	13	0	0	0	0	0
Piura	Piura	Sechura	1981	2	0	8	0	0	0
Piura	Talara	La Brea	1986	0	0	1	0	0	0
Piura	Piura	Sechura	1987	0	0	3	0	0	0
Piura	Talara	Pariñas	1988	0	0	6	0	0	0
Piura	Huancabamba	Canchaque	1995	2	20	0	0	0	0
Piura	Piura	Vice	1995	0	0	0	5	0	0
Piura	Talara	Lobitos	1995	0	0	0	6	0	0
Piura	Piura	Las Lomas	1998	1	0	0	0	0	0
Piura	Paita	Paita	1998	1	2	2	0	0	0
Piura	Piura	Castilla	1998	22	40	0	0	2	4
Piura	Talara	Lobitos	2000	0	0	4	0	0	0
Prov Constitucional del Callao	Prov Constitucional del Callao	Callao	1972	0	0	2	0	0	0
Prov Constitucional del Callao	Prov Constitucional del Callao	La Punta	1973	0	0	2	0	0	0

EVENTO ACCIDENTES

Departamento	Provincia	Distrito	Año	Muertos	Heridos	Desaparecidos	Afectados	Vvienda Destruida	Vivienda Afectada
Prov Constitucional del Callao	Prov Constitucional del Callao		1974	0	1	0	0	0	0
Prov Constitucional del Callao	Prov Constitucional del Callao	La Punta	1974	0	2	0	0	0	0
Prov Constitucional del Callao	Prov Constitucional del Callao		1974	4	0	0	0	1	0
Prov Constitucional del Callao	Prov Constitucional del Callao	La Punta	1975	2	0	0	0	0	0
Prov Constitucional del Callao	Prov Constitucional del Callao	Callao	1984	3	0	0	0	0	0
Prov Constitucional del Callao	Prov Constitucional del Callao		1986	0	0	4	0	0	0
Prov Constitucional del Callao	Prov Constitucional del Callao	La Punta	1986	0	1	0	0	0	0
Prov Constitucional del Callao	Prov Constitucional del Callao	Callao	1988	0	3	0	0	0	0
Prov Constitucional del Callao	Prov Constitucional del Callao	Ventanilla	1998	1	14	0	0	0	0
Puno	San Roman	Juliaca	1972	5	23	0	0	0	0
Puno	Sandia		1972	40	1	0	0	0	0
Puno	Puno	Puno	1975	6	0	0	0	0	0
Puno			1982	5	0	0	0	0	0
Puno	Lampa	Santa Lucia	1984	1	22	0	0	0	0
Puno			1986	3	0	2	0	0	0
Puno			1988	10	20	0	0	0	0
Puno			1997	5	19	0	0	0	0
San Martín			1972	2	0	0	0	0	0
San Martín			1975	1	0	0	0	0	0
San Martín	San Martín	Chazuta	1975	3	0	0	0	0	0
San Martín	Bellavista	Alto Biavo	1978	0	0	8	0	0	0
San Martín			1985	6	0	0	0	0	0
San Martín	Huallaga		1985	27	0	0	0	0	0
San Martín	Rioja		1986	2	0	0	0	0	0
San Martín	Mariscal Caceres	Campanilla	1986	2	0	0	0	0	0
San Martín			1986	0	0	2	0	0	0
San Martín	Lamas	Barranquita	1987	4	0	0	0	0	0
San Martín	Mariscal Caceres	Pachiza	1988	0	0	1	0	0	0
Tacna	Tacna		1987	0	0	0	6	0	0
Tacna	Tacna	Tacna	1996	32	0	0	0	0	0
Tacna	Tacna		2001	1	1	0	0	0	0
Tumbes	Tumbes		1970	1	0	0	0	0	0
Tumbes	Tumbes	Tumbes	1973	0	0	6	0	0	0
Tumbes	Zarumilla		1998	3	8	0	0	0	0
Ucayali			1971	2	0	0	0	0	0

EVENTO ACCIDENTES

Departamento	Provincia	Distrito	Año	Muertos	Heridos	Desaparecidos	Afectados	Vvienda Destruida	Vivienda Afectada
Ucayali			1971	92	1	0	0	0	0
Ucayali	Coronel Portillo	Yarinacocha	1972	0	0	0	0	0	0
Ucayali			1973	4	1	0	0	0	0
Ucayali	Coronel Portillo	Callaria	1979	0	0	2	0	0	0
Ucayali			1988	0	2	2	0	0	0
Ucayali	Coronel Portillo	Callaria	1995	1	2	0	0	0	0
Ucayali	Coronel Portillo	Callaria	1998	2	1	0	0	1	0

RESUMEN DE DAÑOS 1970-2001
EVENTO ACCIDENTES

Departamento	Total Muertos	Total Heridos
Amazonas	33	44
Ancash	137	360
Apurimac	38	71
Arequipa	214	156
Ayacucho	40	133
Cajamarca	42	52
Cusco	157	131
Huancavelica	120	101
Huanuco	36	61
Ica	37	45
Junin	315	466
La Libertad	61	31
Lambayeque	27	58
Lima	358	601
Loreto	103	64
Madre de Dios	20	1
Moquegua	35	36
Pasco	41	32
Piura	43	62
Prov Constitucional del Callao	10	21
Puno	75	85
San Martín	47	0
Tacna	33	1
Tumbes	4	8
Ucayali	101	7

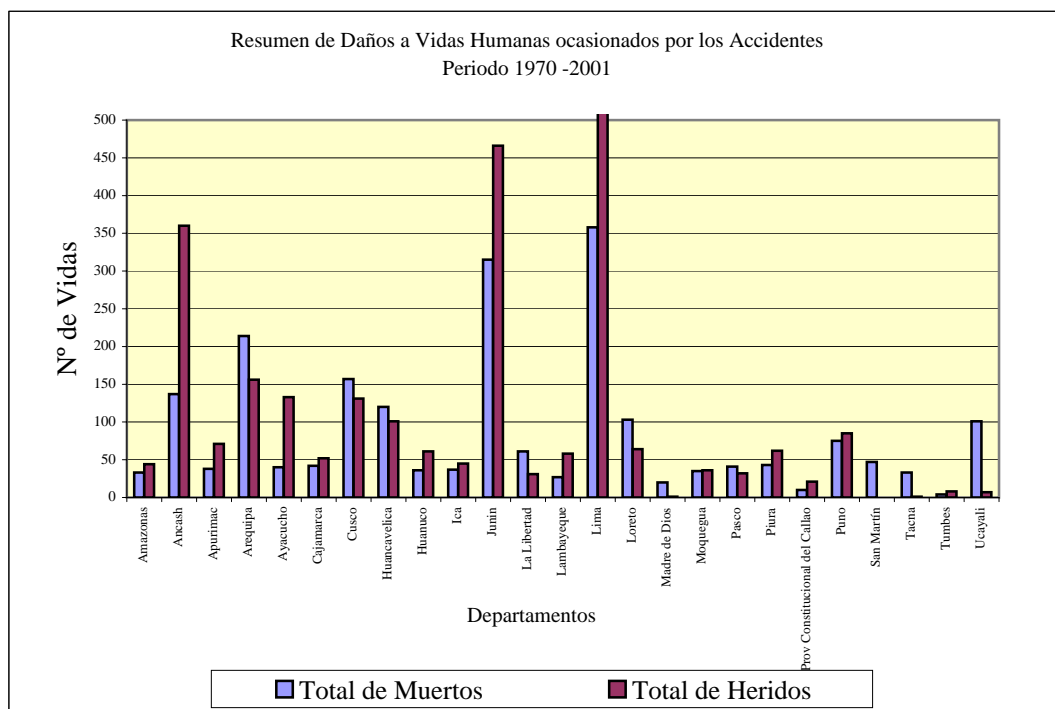

RESUMEN DE DAÑOS 1970-2001
EVENTO ACCIDENTES

Departamento	Total Vivienda Destruida	Total Vivienda Afectada
Amazonas	0	0
Ancash	1	0
Apurimac	0	0
Arequipa	0	0
Ayacucho	0	0
Cajamarca	0	0
Cusco	0	0
Huancavelica	0	0
Huanuco	0	0
Ica	0	0
Junin	0	0
La Libertad	0	0
Lambayeque	0	0
Lima	2	4
Loreto	0	0
Madre de Dios	1	0
Moquegua	0	0
Pasco	0	0
Piura	2	4
Prov Constitucional del Callao	1	0
Puno	0	0
San Martín	0	0
Tacna	0	0
Tumbes	0	0
Ucayali	1	0

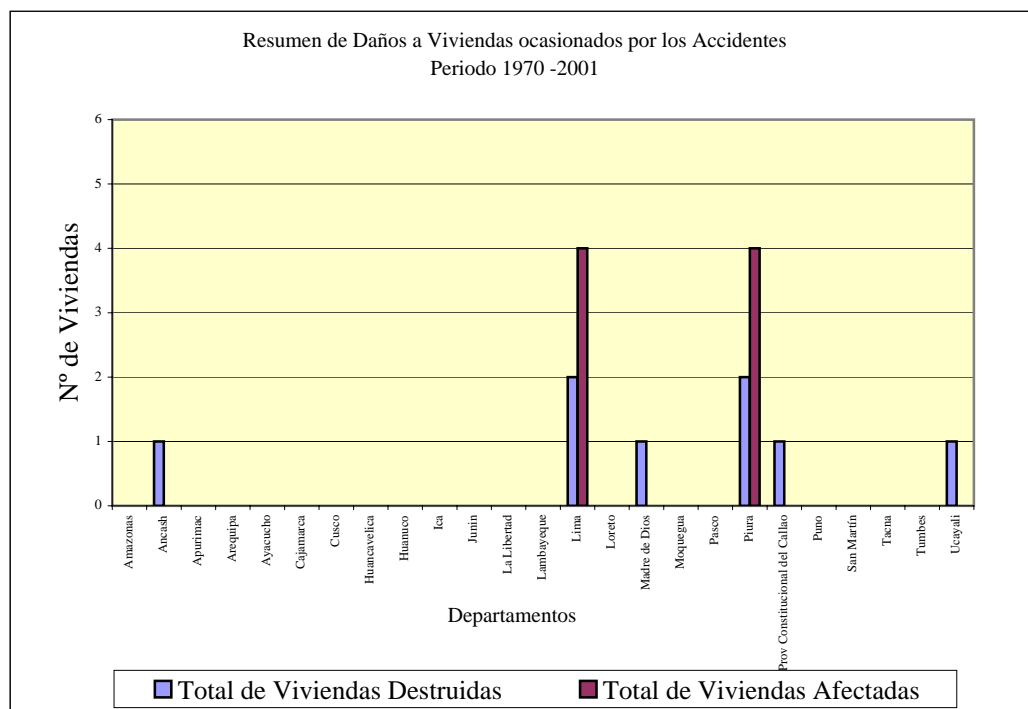

EVENTO ALUD

Departamento	Provincia	Distrito	Año	Muertos	Heridos	Desaparecidos	Afectados	Vivienda Destruida	Vivienda Afectada
Ancash	Huaylas	Caraz	1970	19	0	0	0	0	0
Ancash	Yungay	Ranrahirca	1970	0	0	3000	0	0	0
Ancash	Huaraz	Huaraz	1981	1	1	0	0	0	0
Ancash	Huaraz		1985	1	1	0	0	0	0
Ancash	Huaraz		1985	1	3	0	0	0	0
Ancash	Yungay		1986	1	1	0	0	0	0
Ancash			1989	1	1	0	0	0	0
Ancash	Carhuaz	Carhuaz	1993	0	0	0	0	15	0
Ancash			1993	0	2	1	0	0	0
Cusco	Anta	Limatambo	1995	8	0	0	0	0	2
Cusco	La Convención	Huayopata	1995	4	0	0	0	4	0
Ancash	Bolognesi	Pacllon	1996	2	1	0	0	0	0
Puno	Huancane	Pusi	1998	0	0	0	0	50	0
Ancash	Yungay		1999	2	2	0	0	0	0
Ancash	Carhuaz	Marcara	1999	1	2	0	0	0	0
Ancash	Huaylas	Santa Cruz	1999	1	6	0	0	0	0
Junin	Huancayo	El Tambo	2000	0	2	0	0	0	0
Ancash	Huaraz	Huaraz	2000	1	3	0	0	0	0
Puno	San Antonio de Put	Ananea	2000	1	3	0	0	10	0

RESUMEN DE DAÑOS 1970-2001
EVENTO ALUD

Departamento	Total de Muertos	Total de Heridos
Ancash	29	22
Cusco	12	0
Junin	0	2
Puno	1	3

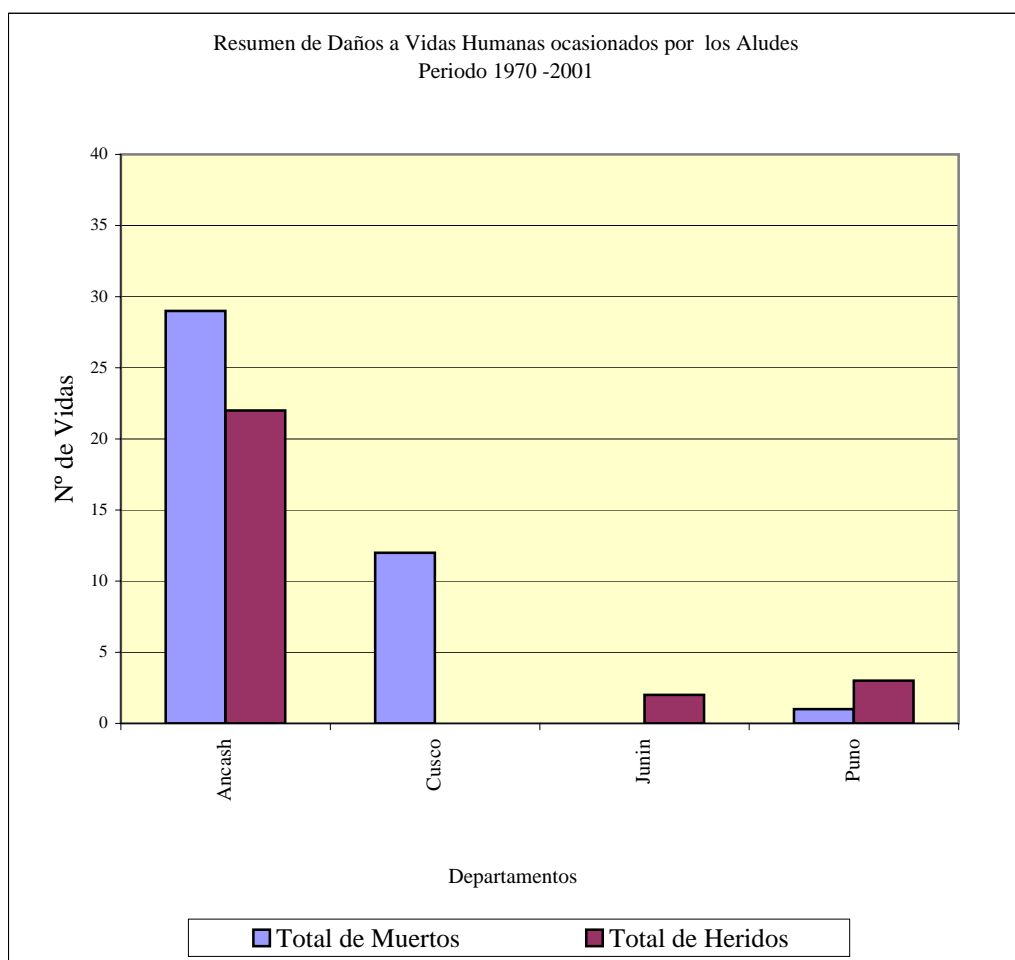

RESUMEN DE DAÑOS 1970-2001
EVENTO ALUD

Departamento	Total de Vivienda Destruida	Total de Vivienda Afectada
Ancash	15	0
Cusco	4	2
Junin	0	0
Puno	60	0

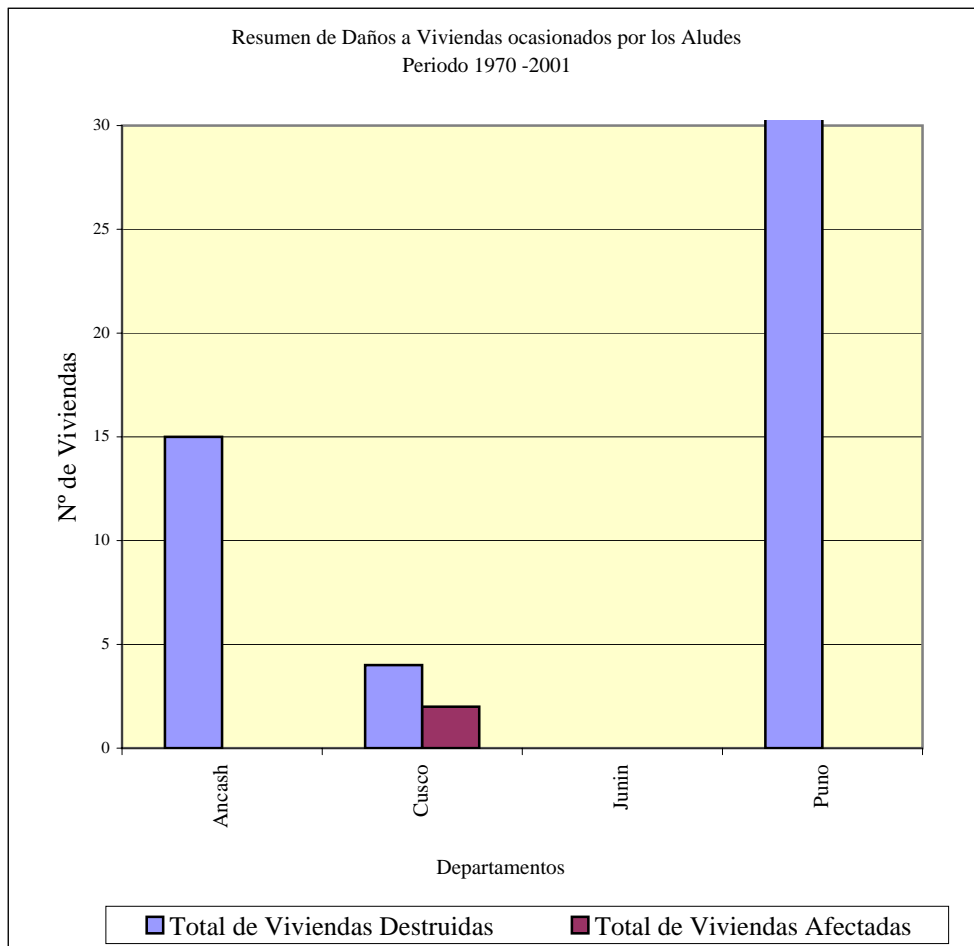

EVENTO ALUVION

Departamento	Provincia	Distrito	Año	Muertos	Heridos	Desaparecidos	Afectados	Vivienda Destruida	Vivienda Afectada
Amazonas	Bagua		1974	1	0	0	0	0	0
Amazonas	Utcubamba	Bagua Grande	1993	3	0	0	0	0	0
Amazonas	Rodriguez de Mendoza		1993	5	0	50	0	50	0
Amazonas	Chachapoyas	Chachapoyas	1993	10	0	6	0	0	0
Amazonas	Condorcanqui	Nieva	1994	0	0	0	0	0	50
Amazonas	Bagua		1994	0	0	0	0	0	20
Amazonas	Bongara	Jazan	1994	0	0	6	0	0	0
Amazonas	Utcubamba	Bagua Grande	1995	0	0	0	0	0	10
Amazonas	Rodriguez de Men	Longar	1995	0	0	0	400	0	0
Amazonas	Chachapoyas	La Jalca	1995	0	0	0	0	10	30
Amazonas	Chachapoyas	La Jalca	1996	0	0	0	0	16	0
Amazonas	Bagua	La Peca	1998	0	0	0	5000	0	0
Amazonas	Bongara	San Carlos	1999	0	0	0	0	53	0
Amazonas	Bagua		1999	0	0	0	0	50	0
Amazonas	Bagua	Aramango	1999	0	0	0	0	14	0
Amazonas	Bongara	Cuispes	1999	4	1	7	0	0	0
Ancash	Huarmey	Huayan	1970	8	0	0	0	0	0
Ancash	Aija	Huacllan	1970	8	30	0	0	0	0
Ancash	Yungay	Yungay	1970	18000	2000	0	0	0	0
Ancash	Huaraz		1971	1	0	0	0	0	0
Ancash	Carhuaz	Ataquero	1972	1	0	0	0	0	0
Ancash			1974	0	0	3	0	0	0
Ancash	Sihuas		1980	0	0	0	0	5	14
Ancash	Aija	Succha	1980	0	0	0	0	10	0
Ancash	Huaraz	Tarica	1980	0	0	0	0	5	0
Ancash	Huaylas	Huallanca	1980	5	1	0	0	150	0
Ancash	Huaylas	Pueblo Libre	1981	1	0	0	25	10	0
Ancash	Bolognesi		1983	0	0	0	0	38	0
Ancash	Recuay	Llacllin	1983	0	0	0	13000	0	0

EVENTO ALUVION

Departamento	Provincia	Distrito	Año	Muertos	Heridos	Desaparecidos	Afectados	Vivienda Destruida	Vivienda Afectada
Ancash	Bolognesi		1983	0	0	0	25000	0	0
Ancash	Huarmey		1983	0	0	0	0	20	0
Ancash	Santa	Moro	1983	0	0	0	200	0	0
Ancash	Santa	Moro	1983	0	2	0	0	0	0
Ancash	Huaraz	Huaraz	1983	2	0	0	0	0	0
Ancash	Casma	Buena Vista Alta	1983	2	0	0	0	0	0
Ancash	Santa	Moro	1983	3	0	6	0	0	0
Ancash	Casma	Casma	1983	4	0	0	0	0	0
Ancash	Casma	Yautan	1983	14	10	200	552	0	0
Ancash	Santa	Moro	1983	29	0	0	829	0	0
Ancash	Yungay	Quillo	1983	40	0	0	0	0	0
Ancash	Yungay	Ranrahirca	1989	0	0	0	0	10	0
Ancash	Huaraz	Huaraz	1991	0	0	0	0	6	20
Ancash	Huaraz	Huaraz	1991	0	0	0	0	6	5
Ancash	Huaraz	Huaraz	1991	0	0	0	0	14	10
Ancash	Carhuaz	Carhuaz	1992	0	0	1	0	0	0
Ancash	Huaylas	Caraz	1993	0	0	0	5000	0	0
Ancash	Huaylas	Pueblo Libre	1993	0	0	0	20000	0	0
Ancash	Sihuas	Sihuas	1993	0	0	0	0	20	0
Ancash	Huaylas	Pueblo Libre	1993	4	0	0	0	0	0
Ancash	Recuay	Marca	1993	10	30	20	0	25	0
Ancash	Carhuaz	San Miguel de Aco	1994	0	0	0	0	20	0
Ancash	Bolognesi	Aquia	1994	0	0	0	0	10	0
Ancash	Yungay	Shupluy	1994	0	0	0	0	10	40
Ancash	Carlos Fermín Fitz	San Luis	1994	0	0	0	0	14	58
Ancash	Huari	San Marcos	1994	0	0	0	0	30	0
Ancash	Carlos Fermín Fitz	San Luis	1994	0	0	0	0	14	0
Ancash	Yungay	Quillo	1994	0	0	0	0	0	28
Ancash	Yungay	Quillo	1994	0	0	0	0	167	0
Ancash	Carhuaz	Marcara	1994	0	0	0	0	4	0

EVENTO ALUVION

Departamento	Provincia	Distrito	Año	Muertos	Heridos	Desaparecidos	Afectados	Vivienda Destruida	Vivienda Afectada
Ancash	Carhuaz	Shilla	1994	0	0	0	0	8	0
Ancash	Sihuas	Alfonso Ugarte	1994	0	0	0	0	0	30
Ancash	Huaraz	Huaraz	1994	0	0	0	0	25	0
Ancash	Huaylas	Pueblo Libre	1994	0	0	0	0	14	7
Ancash	Huaylas	Pueblo Libre	1994	0	0	0	0	57	32
Ancash	Mariscal Luzuriag	Fidel Olivas Escudero	1994	0	0	0	0	10	20
Ancash	Bolognesi	Aquia	1994	0	0	0	0	13	0
Ancash	Carlos Fermín Fitz	San Luis	1994	0	0	0	0	20	54
Ancash	Carlos Fermín Fitz	Yauya	1994	0	0	0	0	0	380
Ancash	Huaraz	Huaraz	1994	0	0	0	0	41	20
Ancash	Pomabamba	Huayllan	1994	0	0	0	0	30	15
Ancash	Huari		1994	0	0	2	0	20	0
Ancash	Huari	Huachis	1994	0	0	2	0	0	0
Ancash	Huaraz		1994	9	0	0	0	31	77
Ancash	Huaylas	Caraz	1995	0	0	0	0	3	0
Ancash	Huaraz	Independencia	1995	0	0	0	0	0	3
Ancash	Yungay	Yanama	1995	0	0	0	0	7	0
Ancash	Huari	San Marcos	1995	0	0	0	0	5	0
Ancash	Pomabamba	Huayllan	1996	0	0	0	0	7	0
Ancash	Ocros	Carhuapampa	1996	0	8	0	0	15	60
Ancash	Huari	Chavin de Huantar	1997	0	0	0	0	10	0
Ancash	Recuay	Llacllin	1997	0	0	0	0	8	0
Ancash	Recuay	Llacllin	1997	0	0	0	7000	0	0
Ancash	Yungay	Quillo	1997	0	0	0	0	5	0
Ancash	Huaylas	Huaylas	1997	0	0	0	0	8	0
Ancash	Aija	La Merced	1997	0	0	0	3000	0	0
Ancash	Huaraz	Pira	1997	1	0	0	0	0	0
Ancash	Bolognesi	Abelardo Pardo Lezamet	1997	1	0	0	6000	0	15
Ancash	Carhuaz	Amashca	1997	1	1	0	0	0	0
Ancash	Huaraz	Tarica	1998	0	0	0	0	3	0

EVENTO ALUVION

Departamento	Provincia	Distrito	Año	Muertos	Heridos	Desaparecidos	Afectados	Vivienda Destruida	Vivienda Afectada
Ancash	Huarmey	Malvas	1998	0	0	0	0	20	10
Ancash	Recuay	Llacllin	1998	0	0	0	0	0	20
Ancash	Yungay	Quillo	1998	0	0	0	0	80	0
Ancash	Huaraz	Tarica	1998	0	0	0	0	12	0
Ancash	Huaylas	Caraz	1998	0	0	0	30000	10	0
Ancash	Yungay	Yungay	1998	0	0	0	0	4	0
Ancash	Bolognesi	Chiquian	1998	0	0	0	0	50	0
Ancash	Huaylas	Pamparomas	1998	0	0	0	0	95	0
Ancash	Ocos		1998	0	0	0	0	60	0
Ancash	Pallasca	Conchucos	1998	0	0	9	0	10	0
Ancash	Huaraz		1998	1	0	0	0		
Ancash	Huaraz	Pampas	1998	1	0	0	0	6	0
Ancash	Huaylas	Pueblo Libre	1998	2	0	0	0	6	0
Ancash	Huarmey	Huarmey	1998	2	4	0	0	0	0
Ancash			1998	3	0	12	0	40	0
Ancash	Pallasca	Conchucos	1999	0	0	0	3500	0	0
Ancash	Pallasca	Conchucos	1999	0	0	0	0	100	0
Ancash	Carhuaz		1999	3	0	0	0	30	0
Ancash	Yungay		2000	0	0	0	0	5	0
Ancash	Sihuas	Sihuas	2000	0	0	0	0	20	6
Ancash	Huaraz	Huaraz	2000	3	0	0	0	0	0
Ancash	Huaraz	Huaraz	2000	3	0	0	0	0	0
Ancash	Pallasca		2001	0	0	0	0	100	0
Ancash	Corongo	Cusca	2001	2	4	0	0	10	0
Apurimac	Abancay		1970	1	0	0	0	0	0
Apurimac	Andahuaylas	Huancarama	1973	3	0	0	0	0	0
Apurimac	Andahuaylas	Huancarama	1973	7	0	0	0	0	0
Apurimac	Aymaraes	Chalhuanca	1978	0	0	0	0	2	0
Apurimac			1986	2	0	0	0	1	0
Apurimac	Abancay	Curahuasi	1986	2	2	0	0	0	0

EVENTO ALUVION

Departamento	Provincia	Distrito	Año	Muertos	Heridos	Desaparecidos	Afectados	Vivienda Destruida	Vivienda Afectada
Apurimac	Antabamba	Huquirca	1997	20	0	0	0	0	0
Apurimac	Abancay	Tamburco	1997	52	0	200	0	40	500
Apurimac	Abancay	Curahuasi	1999	2	0	0	0	0	0
Apurimac	Aymaraes	Cotaruse	2000	3	13	10	400	0	0
Arequipa	La Unión	Tomepampa	1973	0	0	0	0	21	0
Arequipa	La Unión	Alca	1973	0	0	0	500	0	0
Arequipa	Castilla	Pampacolca	1987	0	0	0	2000	0	0
Arequipa	Caylloma	Huanca	1990	0	0	0	0	2500	0
Arequipa	Caraveli	Chaparra	1990	0	0	1	0	0	0
Arequipa	Caraveli	Chala	1990	4	25	10	0	0	0
Arequipa	Camana	Ocoña	1992	0	0	0	3000	0	0
Arequipa	Caylloma	Chivay	1993	0	0	0	12000	0	0
Arequipa	Caylloma	Huambo	1994	0	0	0	0	0	10
Arequipa	Caraveli	Caraveli	1995	0	0	0	0	0	40
Arequipa	Caraveli	Quicacha	1995	0	0	0	0	0	27
Arequipa	Castilla	Aplao	1995	0	0	0	0	0	5
Arequipa	Castilla	Viraco	1995	0	0	0	0	30	170
Arequipa	Caraveli	Quicacha	1995	0	0	0	0	10	0
Arequipa	La Unión	Alca	1996	0	0	0	0	3	0
Arequipa	La Unión	Alca	1996	0	0	0	0	3	0
Arequipa	Islay	Islay	1997	0	0	0	0	0	1
Arequipa	Castilla	Chachas	1998	0	0	0	0	3	0
Arequipa	Arequipa	Mariano Melgar	1998	0	1	0	0	0	0
Arequipa	Caraveli	Acari	1998	1	0	0	0	0	0
Arequipa	Castilla	Choco	1998	2	4	27	0	0	0
Arequipa	Condesuyos	Rio Grande	1998	2	7	0	0	58	211
Arequipa	Castilla	Choco	1998	3	8	29	0	46	0
Arequipa	Condesuyos	Yanaquira	1998	7	0	3	0	0	0
Arequipa	Caraveli		2001	4	14	3	560	0	0
Ayacucho	La Mar	Anco	1971	40	0	0	0	0	0

EVENTO ALUVION

Departamento	Provincia	Distrito	Año	Muertos	Heridos	Desaparecidos	Afectados	Vivienda Destruida	Vivienda Afectada
Ayacucho	Victor Fajardo	Vilcanchos	1973	1	0	0	0	0	0
Ayacucho	Lucanas	Otoca	1981	4	0	0	0	0	0
Ayacucho	Lucanas	Otoca	1981	4	0	0	0	0	0
Ayacucho	Parinacochas	Coracora	1983	2	2	0	0	0	0
Ayacucho	Lucanas	Otoca	1987	0	0	0	0	100	0
Ayacucho	Cangallo	Chuschi	1987	2	0	15	0	50	60
Ayacucho	Cangallo	Paras	1990	0	0	0	0	0	100
Ayacucho	La Mar	Tambo	1992	15	0	10	0	15	0
Ayacucho	Lucanas	Leoncio Prado	1994	0	0	0	0	0	12
Ayacucho	La Mar	Luis Carranza	1994	0	0	0	0	0	10
Ayacucho	La Mar	Luis Carranza	1994	0	0	0	0	0	10
Ayacucho	Huamanga	Tambillo	1994	0	0	0	0	0	10
Ayacucho	Victor Fajardo	Asquipata	1994	5	0	0	0	20	55
Ayacucho	Victor Fajardo	Asquipata	1994	5	0	0	0	10	55
Ayacucho	Cangallo	Maria Parado de Bellido	1995	0	0	0	0	215	150
Ayacucho	La Mar	San Miguel	1995	0	0	0	0	0	35
Ayacucho	Huamanga	Ayacucho	1995	0	0	0	0	10	20
Ayacucho	Cangallo	Maria Parado de Bellido	1995	0	0	0	0	0	30
Ayacucho	Huamanga	Chiara	1996	0	0	0	0	10	0
Ayacucho	Huamanga	Chiara	1996	0	0	0	0	10	0
Ayacucho	Huamanga	Ayacucho	1998	4	1	0	0	0	0
Ayacucho	Sucre	San Salvador de Quije	2000	1	0	0	0	50	0
Ayacucho	Huamanga	Ocros	2000	30	0	0	0	0	0
Cajamarca	Cajamarca	Asuncion	1973	12	0	0	0	0	0
Cajamarca	Contumaza	Chilete	1981	8	50	10	0	26	16
Cajamarca	Contumaza	Yonan	1983	0	0	0	300	40	0
Cajamarca	Jaen	Sallique	1990	4	0	0	0	5	0
Cajamarca	San Ignacio	Huarango	1991	20	0	0	0	0	0
Cajamarca	Cajamarca	Asuncion	1992	2	0	0	0	50	0
Cajamarca	Cajamarca	Cajamarca	1993	2	0	0	0	50	0

EVENTO ALUVION

Departamento	Provincia	Distrito	Año	Muertos	Heridos	Desaparecidos	Afectados	Vivienda Destruida	Vivienda Afectada
Cajamarca	San Ignacio	San Ignacio	1993	3	0	0	0	0	0
Cajamarca	Santa Cruz	Santa Cruz	1993	6	20	10	0	0	0
Cajamarca	Jaen	Pucara	1994	0	0	0	0	20	50
Cajamarca	Santa Cruz	Ninabamba	1994	0	0	0	0	20	40
Cajamarca	San Ignacio	La Coipa	1994	0	0	0	0	10	0
Cajamarca	Chota	Paccha	1994	0	0	0	0	20	30
Cajamarca	Cutervo	Callayuc	1994	0	0	0	0	0	20
Cajamarca	Jaen	Pomahuaca	1994	0	2	0	0	5	200
Cajamarca	Jaen	Pomahuaca	1994	2	0	0	0	0	0
Cajamarca	Cutervo	Choros	1996	0	0	0	0	1	26
Cajamarca	San Miguel	Calquis	1998	0	0	0	0	6	0
Cajamarca	San Miguel	Union Agua Blanca	1998	1	0	0	350	5	26
Cajamarca	Cajamarca	Magdalena	1998	2	0	0	0	0	20
Cajamarca	Jaen	Pucara	1998	3	10	0	0	0	0
Cajamarca	San Miguel	La Florida	1998	6	0	18	0		
Cajamarca	San Ignacio	San Ignacio	1999	0	0	0	0	15	0
Cajamarca	Chota	Tacabamba	1999	34	0	0	0	30	0
Cajamarca	Cajamarca	Cajamarca	2001	0	0	0	0	45	0
Cusco	La Convención	Echarate	1970	3	0	0	0	1	0
Cusco	La Convención	Huayopata	1970	6	0	0	0	0	0
Cusco	Urubamba	Huayllabamba	1972	0	0	0	0	4	0
Cusco	La Convención	Vilcabamba	1973	2	0	0	0	0	0
Cusco			1973	2	6	0	0	0	0
Cusco	Cusco		1973	2	6	0	0	0	0
Cusco	La Convención	Echarate	1978	4	0	0	0	3	0
Cusco	Urubamba	Maras	1979	0	0	0	0	5	0
Cusco	La Convención	Santa Teresa	1979	0	0	0	0	1	0
Cusco	La Convención		1980	0	0	4	1500	0	0
Cusco	Calca	Lares	1980	0	0	9	30000	0	0
Cusco	La Convención	Echarate	1980	9	0	0	0	0	0

EVENTO ALUVION

Departamento	Provincia	Distrito	Año	Muertos	Heridos	Desaparecidos	Afectados	Vivienda Destruida	Vivienda Afectada
Cusco	La Convención	Echarate	1980	10	0	0	30	21	0
Cusco	La Convención	Echarate	1980	10	0	0	0	21	0
Cusco	Calca	Pisac	1981	0	0	0	0	0	11
Cusco	Quispicanchi	Huaro	1987	3	0	0	0	0	0
Cusco	Anta	Limatambo	1988	5	0	0	0	1	0
Cusco			1988	8	2	0	0	10	0
Cusco	Quispicanchi	Oropesa	1991	1	0	0	0	40	50
Cusco	Urubamba	Machupicchu	1993	0	0	0	0	4	0
Cusco	La Convención	Santa Ana	1993	1	3	0	0	0	0
Cusco	Cusco	Saylla	1994	0	0	0	0	15	75
Cusco	Calca	Calca	1995	0	0	0	0	0	5
Cusco	Urubamba	Machupicchu	1995	0	0	0	0	8	4
Cusco	La Convención	Huayopata	1995	0	0	4	0	2	0
Cusco	La Convención	Quimbiri	1996	0	0	0	0	20	0
Cusco	Quispicanchi	Andahuaylillas	1996	0	0	0	0	0	7
Cusco	Quispicanchi	Lucre	1996	0	0	0	0	0	25
Cusco	La Convención	Echarate	1997	0	0	0	0	8	10
Cusco	Quispicanchi	Oropesa	1997	0	0	0	0	0	1
Cusco	Calca	Pisac	1997	0	0	0	0	170	30
Cusco	La Convención	Huayopata	1997	3	0	0	0	0	0
Cusco	Quispicanchi	Marcapata	1998	0	0	0	0	0	4
Cusco	La Convención	Santa Teresa	1998	0	0	0	2000	0	0
Cusco	La Convención	Santa Teresa	1998	0	0	51	0	0	0
Cusco			1998	0	1	0	0	0	0
Cusco	Paucartambo	Caicay	1998	2	0	0	0	0	0
Cusco	La Convención	Santa Teresa	1998	5	0	150	0	340	0
Cusco	Calca	Taray	1999	0	0	0	0	10	0
Cusco	Calca	Lamay	1999	3	0	0	0	0	0
Cusco	Cusco	Poroy	2001	0	0	0	0	2	0
Cusco	Cusco	Santiago	2001	0	0	0	0	2	10

EVENTO ALUVION

Departamento	Provincia	Distrito	Año	Muertos	Heridos	Desaparecidos	Afectados	Vivienda Destruida	Vivienda Afectada
Cusco	Urubamba	Huayllabamba	2001	0	0	0	100	0	0
Huancavelica	Tayacaja	Quishuar	1973	10	0	15	0	0	0
Huancavelica			1974	2	0	0	0	0	0
Huancavelica	Castrovirreina	Arma	1982	0	0	0	0	0	83
Huancavelica	Tayacaja		1984	7	4	0	0	15	0
Huancavelica	Tayacaja	Colcabamba	1985	16	0	0	0	60	0
Huancavelica	Tayacaja		1986	1	0	0	0	7	0
Huancavelica	Churcamp	El Carmen	1986	10	0	0	0	2	0
Huancavelica	Angaraes	Lircay	1991	0	0	0	0	8	0
Huancavelica	Angaraes	Lircay	1991	0	0	0	0	60	0
Huancavelica	Tayacaja	Colcabamba	1993	0	0	0	0	8	0
Huancavelica	Tayacaja		1994	0	0	0	0	13	0
Huancavelica	Castrovirreina	Chupamarca	1994	0	0	0	0	10	70
Huancavelica	Castrovirreina	Aurahua	1994	0	0	0	0	0	30
Huancavelica	Tayacaja	Huachocolpa	1994	4	0	0	0	2	14
Huancavelica	Huaytara	Santo Domingo de Capil	1995	0	0	0	0	15	12
Huancavelica			1995	0	0	0	0	0	6
Huancavelica	Tayacaja	Colcabamba	1995	3	0	3	0	51	23
Huancavelica	Churcamp	Churcamp	1998	0	0	0	0	0	30
Huancavelica	Castrovirreina	Chupamarca	1998	0	0	0	3000	0	0
Huancavelica	Castrovirreina		1998	0	0	3	0	0	0
Huancavelica	Castrovirreina	Mollepampa	2001	0	0	0	1850	0	0
Huancavelica	Castrovirreina	Capillas	2001	0	0	0	1790	0	0
Huancavelica	Castrovirreina	Huachos	2001	0	0	0	1780	0	0
Huancavelica	Castrovirreina	Chupamarca	2001	0	0	0	1800	0	0
Huancavelica	Castrovirreina	Aurahua	2001	0	0	0	1810	0	0
Huancavelica	Castrovirreina	Arma	2001	0	0	0	1770	0	0
Huancavelica	Castrovirreina	Tantara	2001	0	0	0	1740	0	0
Huancavelica	Castrovirreina	San Juan	2001	0	0	0	1760	0	0
Huancavelica	Castrovirreina	Huamatambo	2001	0	0	0	1700	0	0

EVENTO ALUVION

Departamento	Provincia	Distrito	Año	Muertos	Heridos	Desaparecidos	Afectados	Vivienda Destruida	Vivienda Afectada
Huancavelica	Angaraes	Lircay	2001	0	1	0	0	30	0
Huancavelica	Huancavelica	Yauli	2001	1	0	0	0	0	30
Huancavelica	Tayacaja	Huachocolpa	2001	2	0	0	200	40	0
Huanuco			1972	1	0	0	0	0	0
Huanuco	Ambo	San Rafael	1982	0	0	0	0	27	0
Huanuco			1986	0	0	0	0	0	30
Huanuco	Huanuco	Margos	1987	0	0	0	21	0	0
Huanuco			1987	8	3	0	0	0	0
Huanuco	Leoncio Prado	Rupa-Rupa	1993	0	0	0	0	1	0
Huanuco	Ambo	Ambo	1993	1	0	0	0	5	0
Huanuco	Pachitea	Panao	1994	2	0	0	0	20	0
Huanuco	Huanuco	Amarilis	1995	4	20	0	0	16	26
Huanuco	Leoncio Prado	Rupa-Rupa	1997	0	0	0	0	2	100
Huanuco	Huanuco	Amarilis	1998	0	0	0	0	0	12
Huanuco	Dos de Mayo	Marias	1998	0	0	1	0	11	0
Huanuco	Huanuco	Amarilis	1999	0	0	0	0	70	0
Huanuco	Dos de Mayo	Marias	2000	5	0	0	0	0	0
Ica	Chincha	San Juan de Yanac	1972	2	0	0	0	0	0
Ica	Ica	Yauca del Rosario	1973	0	0	0	0	4	0
Ica	Ica	Tinguña	1983	1	0	0	0	75	0
Ica	Chincha	San Juan de Yanac	1994	0	0	0	0	0	100
Ica	Chincha	San Juan de Yanac	1994	0	0	0	0	0	10
Ica	Palpa	Palpa	1995	0	0	0	1500	0	400
Ica	Nazca	Nazca	1995	1	0	0	0	76	266
Ica	Chincha		1997	0	0	0	0	0	0
Ica	Chincha	Chavin	1997	0	0	0	0	40	60
Ica	Pisco	Huancano	1997	2	0	0	0	0	0
Ica	Chincha	Grocio Prado	1998	0	3	0	0	30	0
Ica	Nazca		1999	0	0	0	0	100	0
Ica	Ica	San Jose de los Molinos	1999	0	0	0	0	50	0

EVENTO ALUVION

Departamento	Provincia	Distrito	Año	Muertos	Heridos	Desaparecidos	Afectados	Vivienda Destruida	Vivienda Afectada
Ica	Nazca	Vista Alegre	2000	0	0	0	400	0	80
Junin	Satipo	Pampa Hermosa	1972	1	4	0	0	0	0
Junin			1973	2	0	0	0	0	0
Junin	Chanchamayo	San Ramon	1977	0	0	0	0	0	50
Junin	Tarma	Palca	1977	0	0	3	0	0	0
Junin	Huancayo	Pariahuanca	1977	3	0	0	0	5	10
Junin	Chanchamayo		1979	14	0	0	0	0	0
Junin	Satipo		1980	1	0	2	0	0	0
Junin	Satipo	Rio Negro	1980	8	0	0	0	0	0
Junin	Satipo	Satipo	1980	60	0	0	0	0	0
Junin	Yauli	La Oroya	1981	1	0	0	0	0	0
Junin	Tarma	Huaricolca	1982	0	0	0	0	8	50
Junin	Yauli	La Oroya	1982	0	0	0	30	0	0
Junin	Chanchamayo	Vitroc	1984	20	0	0	0	0	0
Junin	Chanchamayo	Vitroc	1985	5	0	0	20	10	0
Junin	Huancayo	Santo Domingo de Acob	1986	0	0	0	0	0	25
Junin	Chanchamayo		1986	2	0	0	0	1	0
Junin	Huancayo		1986	2	0	0	0	0	0
Junin	Satipo	Mazamari	1986	15	0	20	200	0	0
Junin	Jauja	Parco	1987	2	0	0	0	32	0
Junin	Chanchamayo	Chanchamayo	1987	10	45	60	0	50	0
Junin	Chanchamayo	Perene	1987	31	0	0	0	0	200
Junin	Chanchamayo	Vitroc	1988	15	0	0	0	0	0
Junin	Chanchamayo	Chanchamayo	1990	12	25	0	0	0	0
Junin	Huancayo	Santo Domingo de Acob	1990	50	0	0	0	0	0
Junin	Chanchamayo	Perene	1991	0	0	0	0	20	0
Junin	Tarma	Palca	1991	6	0	0	0	0	0
Junin	Concepción	Orcotuna	1993	0	0	0	0	53	100
Junin	Jauja	Monobamba	1993	1	1	0	0	0	0
Junin	Huancayo	Pucara	1994	0	0	0	0	15	0

EVENTO ALUVION

Departamento	Provincia	Distrito	Año	Muertos	Heridos	Desaparecidos	Afectados	Vivienda Destruida	Vivienda Afectada
Junin	Satipo	Rio Tambo	1994	0	0	0	0	5	0
Junin	Chanchamayo	Chanchamayo	1994	1	1	0	0	0	0
Junin	Chanchamayo	Vitroc	1994	2	0	0	0	1	0
Junin	Jauja	Monobamba	1994	4	0	0	0	50	0
Junin	Chanchamayo		1994	5	0	0	0	3	19
Junin	Junin	Ulcumayo	1994	5	7	15	0	0	35
Junin	Chanchamayo	San Ramon	1994	9	0	0	0	10	0
Junin	Chanchamayo	Chanchamayo	1994	12	6	5	0	12	0
Junin	Tarma	Tarma	1996	0	0	0	0	2	50
Junin	Huancayo	Santo Domingo de Acob	1996	0	0	0	0	0	20
Junin	Concepción	Comas	1996	1	0	0	0	0	10
Junin	Jauja	Paccha	1997	0	0	0	0	2	0
Junin	Chanchamayo	Perene	1997	0	0	0	0	20	0
Junin	Chanchamayo	San Ramon	1997	0	0	0	15000	0	0
Junin	Tarma	Huasahuasi	1997	0	0	0	0	1	0
Junin	Chanchamayo	Perene	1997	9	0	0	0	0	0
Junin	Huancayo	Pariahuanca	1998	0	0	0	5000	0	0
Junin	Chanchamayo	San Luis de Shuaro	1998	0	0	0	0	4	0
Junin	Tarma	Huaricolca	1998	0	0	0	0	4	8
Junin	Satipo	Llaylla	1999	0	0	0	0	1	0
Junin	Tarma	Tapo	1999	0	0	0	0	10	0
Junin	Chanchamayo	Perene	1999	0	0	0	4500	20	0
Junin	Tarma	Huasahuasi	1999	0	0	0	0	12	0
Junin	Satipo	Satipo	1999	1	0	0	30000	0	0
Junin	Satipo	Rio Tambo	1999	1	0	0	0	1	0
Junin	Satipo	Llaylla	1999	1	1	0	0	20	0
Junin	Chanchamayo	San Ramon	1999	2	0	0	0	0	0
Junin	Chanchamayo	San Ramon	1999	2	35	0	0	0	0
Junin	Satipo	Pampa Hermosa	2000	0	0	0	0	15	0
Junin	Satipo	Pangoa	2000	0	0	0	0	15	0

EVENTO ALUVION

Departamento	Provincia	Distrito	Año	Muertos	Heridos	Desaparecidos	Afectados	Vivienda Destruida	Vivienda Afectada
Junin	Satipo	Pangoa	2000	0	0	0	75	15	0
Junin	Huancayo	Chilca	2001	0	1	0	0	20	0
Junin	Tarma	Palca	2001	0	2	0	0	0	0
La Libertad	Otuzco	Otuzco	1971	2	0	0	0	1	0
La Libertad			1971	4	0	0	0	0	0
La Libertad			1973	0	0	0	0	4	0
La Libertad	Pataz		1973	8	0	0	0	0	0
La Libertad	Otuzco	Sinsicap	1983	2	0	0	0	16	0
La Libertad	Chepen	Chepen	1983	40	0	2	0	0	0
La Libertad	Otuzco	Sayapullo	1988	2	0	0	0	0	0
La Libertad	Bolivar	Longotea	1992	0	30	0	0	0	0
La Libertad	Pataz	Urpay	1994	9	0	11	0	0	0
La Libertad	Pataz	Tayabamba	1996	3	0	0	0	0	0
La Libertad	Pataz	Parcoy	1996	6	0	0	0	10	0
La Libertad	Sanchez Carrión	Huamachuco	1997	0	0	0	0	0	3
La Libertad	Sanchez Carrión	Sanagoran	1997	0	0	0	0	0	15
La Libertad	Trujillo	Viru	1997	0	10	1	0	6	0
La Libertad	Pataz	Huayo	1998	4	0	10	0	0	0
La Libertad	Otuzco	Usquil	1998	9	0	0	0		
La Libertad	Sanchez Carrión	Sanagoran	1999	0	0	0	0	18	0
La Libertad	Pataz	Parcoy	1999	2	0	0	0	0	0
La Libertad	Sanchez Carrión	Cochorco	1999	2	0	0	0	7	0
La Libertad	Pataz	Parcoy	1999	4	1	0	0	0	0
La Libertad	Pataz	Pataz	2000	19	30	0	1	0	0
La Libertad	Sanchez Carrión	Sartibamba	2001	18	14	6	0	0	0
Lambayeque	Lambayeque	Salas	1972	2	3	0	0	0	0
Lambayeque	Chiclayo		1994	0	0	0	0	0	0
Lambayeque	Lambayeque	Olmos	1998	0	0	1	0	0	0
Lima	Lima	Comas	1970	0	0	0	0	10	30
Lima	Huaral	Santa Cruz de Andamarca	1971	1000	50	0	0	0	0

EVENTO ALUVION

Departamento	Provincia	Distrito	Año	Muertos	Heridos	Desaparecidos	Afectados	Vivienda Destruida	Vivienda Afectada
Lima	Canta	Santa Rosa de Quives	1972	0	0	0	0	3	0
Lima	Canta	Santa Rosa de Quives	1972	0	0	0	0	3	0
Lima	Lima	Carabayllo	1972	0	0	0	0	3	0
Lima	Cañete	San Antonio	1972	0	0	0	80	0	0
Lima			1972	0	0	6	0	100	0
Lima	Huarocharí		1973	0	0	0	0	10	0
Lima	Huarocharí	Matucana	1981	0	0	0	0	20	0
Lima	Huarocharí	Santa Cruz de Cocachaca	1981	0	0	0	0	15	0
Lima	Huarocharí	Surco	1981	0	0	0	0	15	0
Lima	Cañete	San Vicente de Cañete	1981	0	0	3	0	0	0
Lima	Huarocharí	Matucana	1983	0	0	0	0	0	40
Lima			1983	0	0	0	0	50	0
Lima	Lima	Lurigancho	1983	0	0	0	0	12	0
Lima	Huarocharí	Matucana	1983	0	0	0	1500	0	0
Lima	Huarocharí	Matucana	1983	0	0	0	0	0	579
Lima	Huarocharí	Santa Eulalia	1983	0	0	0	0	0	10
Lima	Huaura	Leoncio Prado	1983	0	0	0	10000	0	0
Lima	Huaura	Paccho	1983	0	0	0	10000	0	0
Lima	Huarocharí	San Bartolome	1983	0	0	0	100	0	0
Lima	Lima	Lurigancho	1983	0	0	0	0	0	100
Lima	Cañete	Chilca	1983	0	0	0	10485	0	0
Lima	Lima	Pucusana	1983	0	0	0	25000	0	0
Lima	Huarocharí	San Mateo de Otao	1983	0	0	0	20000	0	0
Lima	Huarocharí	Santa Eulalia	1983	0	0	0	0	50	0
Lima	Lima	Lurigancho	1983	0	0	3	0	50	0
Lima	Huarocharí	Santa Eulalia	1983	0	0	4	0	30	0
Lima			1983	0	1	0	0	0	0
Lima	Huarocharí	San Mateo	1983	1	0	0	0	0	0
Lima	Huarocharí	San Mateo	1983	1	0	0	380	0	0
Lima	Barranca	Pativilca	1983	1	0	0	0	0	0

EVENTO ALUVION

Departamento	Provincia	Distrito	Año	Muertos	Heridos	Desaparecidos	Afectados	Vivienda Destruida	Vivienda Afectada
Lima	Huarocharí	Santa Eulalia	1983	1	0	0	0	0	30
Lima	Huarocharí	Callahuanca	1983	1	0	0	0	0	0
Lima	Huarocharí	Ricardo Palma	1983	1	0	0	0	0	0
Lima	Huarocharí	San Bartolome	1983	1	0	0	0	0	0
Lima	Huarocharí	Santa Cruz de Cocachac	1983	1	0	0	0	0	0
Lima	Huarocharí	Santa Eulalia	1983	1	0	0	0	0	0
Lima	Huarocharí	Surco	1983	1	0	0	0	0	0
Lima	Lima	Lurigancho	1983	1	0	0	0	0	0
Lima	Huarocharí	San Bartolome	1983	2	0	0	200	0	0
Lima	Oyon	Pachangara	1983	3	0	0	150	0	0
Lima	Huarocharí	San Mateo	1983	4	0	0	0	0	0
Lima	Huarocharí	Santa Eulalia	1983	23	0	0	0	0	100
Lima	Huarocharí	Santa Cruz de Cocachac	1983	100	0	0	0	0	0
Lima	Huarocharí	San Bartolome	1984	0	0	0	0	0	50
Lima	Lima	Chaclacayo	1985	0	0	0	0	20	70
Lima	Huarocharí	Santa Eulalia	1987	0	0	0	0	20	40
Lima	Lima	Lurigancho	1987	0	8	0	0	0	4
Lima	Lima	Lurigancho	1987	11	0	0	0	80	0
Lima	Lima	Lurigancho	1987	360	0	0	0	0	0
Lima	Lima	Lurigancho	1989	4	0	0	0	0	20
Lima	Huaura	Santa Leonor	1993	0	0	0	10000	0	0
Lima	Huarocharí	Surco	1993	0	0	0	0	1	1
Lima	Huarocharí	Surco	1993	0	0	0	3000	4	40
Lima	Huarocharí	Ricardo Palma	1993	0	0	0	0	0	10
Lima	Lima	Cieneguilla	1993	0	0	0	0	0	60
Lima	Huaral	San Miguel de Acos	1993	0	0	0	0	36	40
Lima	Huarocharí	San Bartolome	1993	1	0	0	0	0	5
Lima	Huarocharí	Lahuaytambo	1994	0	0	0	0	14	15
Lima	Huarocharí	Matucana	1994	0	0	0	0	0	20
Lima	Huarocharí	Ricardo Palma	1994	0	0	0	0	14	15

EVENTO ALUVION

Departamento	Provincia	Distrito	Año	Muertos	Heridos	Desaparecidos	Afectados	Vivienda Destruida	Vivienda Afectada
Lima	Lima	Lurigancho	1994	0	0	0	0	0	10
Lima	Cajatambo	Copa	1994	0	0	0	0	15	0
Lima	Yauyos	Hongos	1994	0	0	0	0	15	0
Lima	Yauyos	Tauripampa	1994	0	0	0	0	18	32
Lima	Yauyos	Huangascar	1994	0	0	0	0	24	0
Lima	Yauyos		1994	0	0	0	0	5	20
Lima	Yauyos	Chocos	1994	0	0	0	0	0	15
Lima	Yauyos	Cacra	1994	0	0	0	0	10	15
Lima	Yauyos	Tanta	1994	0	0	0	0	13	0
Lima	Yauyos		1994	10	0	0	0	5	0
Lima	Lima	Lurigancho	1995	0	0	0	0	0	1
Lima	Yauyos	Ayaviri	1995	0	13	0	0	14	30
Lima	Yauyos	Quinocay	1995	1	0	0	0	50	40
Lima	Yauyos	Quinches	1995	1	4	0	0	60	40
Lima	Yauyos	Huampara	1995	1	5	0	0	20	30
Lima	Huaura	Checras	1995	2	0	0	0	1	0
Lima	Huaura	Ambar	1997	0	0	0	0	5	0
Lima	Huaura	Ambar	1997	0	0	0	0	6	0
Lima	Huaura	Ambar	1997	2	0	12	0	7	15
Lima	Huarocharí	Santa Eulalia	1998	0	0	0	0	5	15
Lima	Cañete	Lunahuana	1998	0	0	0	0	0	35
Lima	Lima	Lurigancho	1998	0	0	0	0	0	8
Lima	Lima	Lurigancho	1998	0	0	0	0	0	8
Lima	Lima	Lurigancho	1998	0	0	0	0	0	4
Lima	Huaura	Sayan	1998	0	0	0	0	50	300
Lima	Lima	San Juan de Lurigancho	1998	0	0	0	0	0	53
Lima	Lima	Chaclacayo	1998	0	0	0	0	0	7
Lima	Canta	Santa Rosa de Quives	1998	0	0	0	0	22	0
Lima	Huarocharí	Santa Cruz de Cocachacra	1998	0	0	0	0	2	5
Lima	Huarocharí	Santa Cruz de Cocachacra	1998	0	0	0	0	0	0

EVENTO ALUVION

Departamento	Provincia	Distrito	Año	Muertos	Heridos	Desaparecidos	Afectados	Vivienda Destruida	Vivienda Afectada
Lima	Lima	San Juan de Lurigancho	1998	0	0	0	0	0	150
Lima	Lima	San Martin de Porres	1998	0	0	0	0	0	120
Lima	Lima	Lurigancho	1998	0	0	0	0	0	10
Lima	Lima	Lurigancho	1998	1	0	0	100	0	0
Lima	Huarocharí	Matucana	1998	1	0	0	0		
Lima	Huarocharí	Matucana	1998	1	0	0	0	0	0
Lima	Lima	Cieneguilla	1998	2	0	0	0	0	0
Lima	Lima	Chaclacayo	1999	0	0	0	0	35	0
Lima	Canta	Santa Rosa de Quives	1999	0	0	0	0	1	0
Loreto	Alto Amazonas	Balsapuerto	2001	0	0	0	0	15	0
Loreto	Alto Amazonas	Yurimaguas	2001	1	0	0	0	0	0
Madre de Dios			1991	1	3	0	0	0	0
Madre de Dios	Tambopata	Inambari	2000	0	0	0	0	13	0
Madre de Dios	Tambopata	Inambari	2000	0	0	1	0	61	0
Moquegua	Gral. Sanchez Cer	Lloque	1987	2	3	0	0	0	0
Moquegua	Mariscal Nieto	Moquegua	1995	3	0	0	0	120	380
Pasco	Pasco	Paucartambo	1971	3	7	0	0	24	0
Pasco	Pasco		1975	1	0	0	0	0	0
Pasco	Pasco	Chaupimarca	1979	35	0	0	0	0	0
Pasco	Oxapampa	Pozuzo	1980	0	0	0	3000	0	0
Pasco	Oxapampa		1980	0	0	0	5000	0	0
Pasco	Oxapampa		1982	0	0	11	0	6	4
Pasco	Oxapampa	Oxapampa	1982	3	0	8	0	15	0
Pasco	Oxapampa	Huancabamba	1983	2	0	0	0	4	0
Pasco	Oxapampa	Huancabamba	1983	2	5	0	0	0	0
Pasco			1988	0	0	0	0	30	0
Pasco	Pasco	Yanacancha	1994	0	0	0	0	14	12
Pasco	Pasco	Huachon	1994	0	0	0	0	9	0
Pasco	Oxapampa	Villa Rica	1994	0	0	0	0	75	0
Pasco	Pasco	San Francisco de Asis de	1994	0	5	0	0	0	0

EVENTO ALUVION

Departamento	Provincia	Distrito	Año	Muertos	Heridos	Desaparecidos	Afectados	Vivienda Destruida	Vivienda Afectada
Pasco	Oxapampa	Villa Rica	1994	1	0	4	0	0	0
Pasco	Pasco	Paucartambo	1994	3	2	0	0	6	0
Pasco	Pasco	Chaupimarca	1994	7	12	0	0	0	0
Pasco	Pasco	Chaupimarca	1995	0	0	0	0	20	0
Pasco	Daniel A. Carrión	Chacayan	1995	2	0	0	0	22	61
Pasco	Daniel A. Carrión	Yanahuanca	1995	2	0	0	0	18	0
Pasco	Oxapampa	Oxapampa	1997	1	20	0	0	115	0
Pasco	Oxapampa	Pozuzo	2001	0	0	0	12	0	0
Pasco	Pasco	Paucartambo	2001	1	0	0	0	1	0
Piura	Talara	Mancora	1983	0	0	11	0	0	0
Piura	Morropón	Chulucanas	1983	15	0	0	0	0	0
Piura	Paita	La Huaca	1987	0	0	0	100	0	13
Piura	Huancabamba	Huancabamba	1994	0	0	0	1	0	0
Piura	Huancabamba	Lalaquiz	1994	0	0	0	1	0	0
Piura	Morropón	San Juan de Bigote	1994	0	0	0	1	0	0
Piura	Morropón	San Juan de Bigote	1994	0	0	0	1	0	0
Piura	Talara	Mancora	1998	0	0	0	0	0	200
Piura	Talara	Pariñas	1998	0	0	0	0	100	0
Piura	Talara	Mancora	1998	0	0	0	0	0	400
Piura	Ayabaca	Ayabaca	1998	0	0	0	0	10	40
Piura	Huancabamba	El Carmen de la Frontera	2001	4	2	0	0	7	0
Puno	Melgar	Ayaviri	1994	0	0	0	0	0	20
Puno	San Antonio de Pu	Ananea	1995	0	0	0	0	9	7
Puno	Sandia	San Juan del Oro	1995	4	0	0	7500	27	5
Puno	Carabaya	San Gabán	1995	32	0	0	0	27	0
Puno	Carabaya	Ayapata	1996	3	4	0	0	0	0
Puno	Carabaya	Ituata	1996	3	5	0	0	0	50
San Martín	San Martín	Chazuta	1982	9	0	0	0	15	0
San Martín	San Martín	Chazuta	1982	9	0	0	0	7	8
San Martín	Lamas	Tabalosos	1990	14	22	8	0	79	89

EVENTO ALUVION

Departamento	Provincia	Distrito	Año	Muertos	Heridos	Desaparecidos	Afectados	Vivienda Destruida	Vivienda Afectada
San Martín	Tocache	Uchiza	1997	0	1	0	0	45	96
Tacna			1997	0	0	0	0	0	80
Tacna	Jorge Basadre	Ilabaya	1998	2	0	0	0	10	0
Tumbes	Tumbes	San Jacinto	1983	0	0	0	0	1	0
Tumbes			1991	0	54	0	0	0	0
Tumbes	Tumbes	La Cruz	1998	0	0	0	0	7	0
Ucayali	Coronel Portillo	Callaria	1993	1	9	0	0	0	0

RESUMEN DE DAÑOS 1970-2001

EVENTO ALUVION

Departamento	Total Muertos	Total Heridos
Amazonas	23	1
Ancash	18164	2090
Apurimac	92	15
Arequipa	23	59
Ayacucho	113	3
Cajamarca	105	82
Cusco	79	18
Huancavelica	56	5
Huanuco	21	23
Ica	6	3
Junin	316	128
La Libertad	134	85
Lambayeque	2	3
Lima	1541	81
Loreto	1	0
Madre de Dios	1	3
Moquegua	5	3
Pasco	63	51
Piura	19	2
Puno	42	9
San Martín	32	23
Tacna	2	0
Tumbes	0	54
Ucayali	1	9

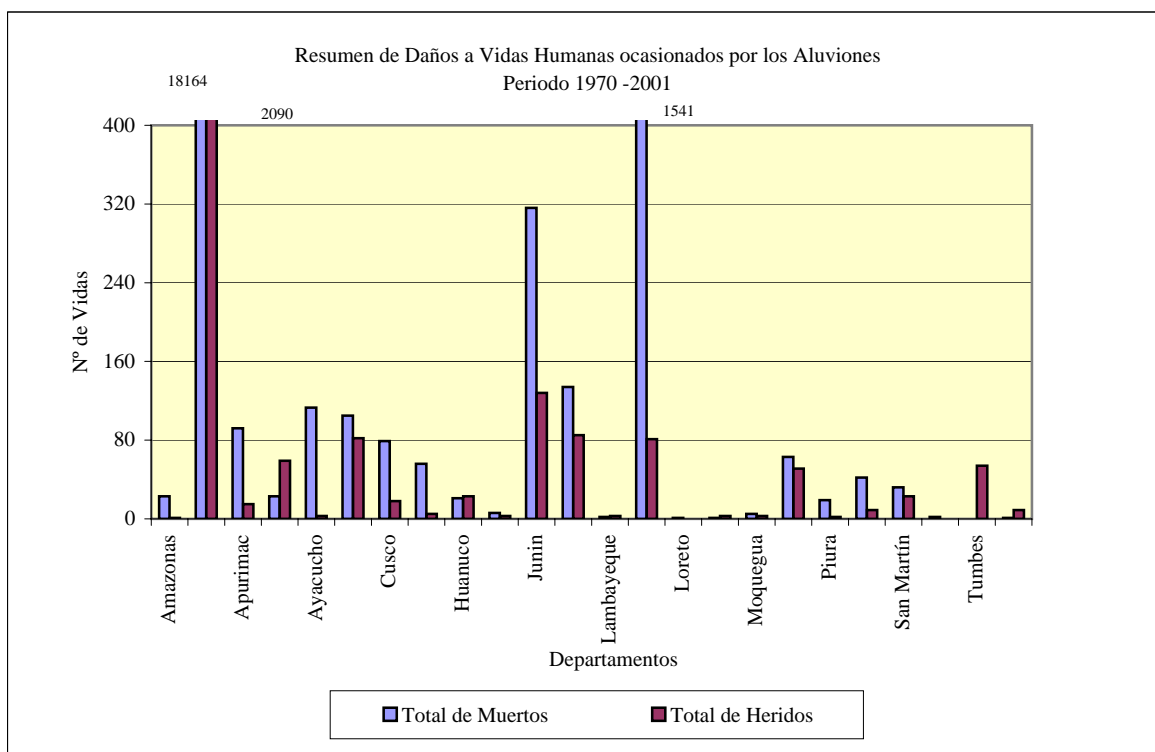

RESUMEN DE DAÑOS 1970-2001

EVENTO ALUVION

Departamento	Total Viv. Destruí	Total Viv. Afect.
Amazonas	193	110
Ancash	1586	924
Apurímac	43	500
Arequipa	2674	464
Ayacucho	490	547
Cajamarca	348	428
Cusco	688	232
Huancavelica	321	298
Huanuco	152	168
Ica	375	916
Junín	437	577
La Libertad	62	18
Lambayeque	0	0
Lima	943	2242
Loreto	15	0
Madre de Dios	74	0
Moquegua	120	380
Pasco	359	77
Piura	117	653
Puno	63	82
San Martín	146	193
Tacna	10	80
Tumbes	8	0
Ucayali	0	0

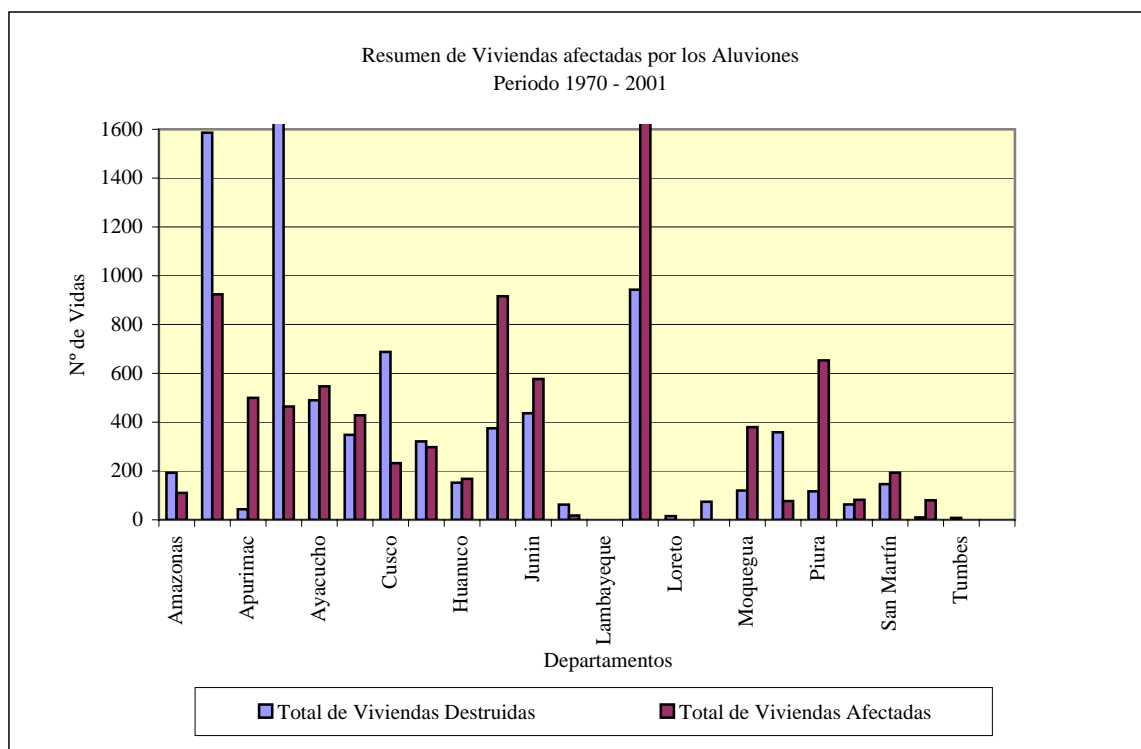

EVENTO BIOLOGICO

Departamento	Provincia	Distrito	Año	Muertos	Heridos	Desaparecidos	Afectados	Viviendas Destruidas	Vivienda Afectadas
Ancash	Recuay	Catac	1970	0	0	0	0	0	0
Ancash	Recuay	Recuay	1970	0	0	0	0	0	0
Ancash	Recuay	Ticapampa	1970	0	0	0	0	0	0
Lima	Lima	Ate	1975	0	0	0	0	0	0
Lima	Lima		1979	0	0	0	0	0	0
Prov Constitucional	Prov Constitucional del Callao		1979	0	0	0	0	0	0
Tumbes	Contralmirante Villar	Zorritos	1980	0	0	0	0	0	0
Ica	Nazca	Changuillo	1981	0	0	0	0	0	0
Arequipa	Camana	Camana	1984	0	0	0	0	0	0
Arequipa	Caraveli	Chaparra	1984	0	0	0	0	0	0
Junin	Huancayo		1984	0	0	0	0	0	0
Ucayali			1985	0	0	0	0	0	0
Arequipa			1985	0	0	0	0	0	0
Ica	Pisco		1985	0	0	0	0	0	0
Arequipa			1985	0	0	0	0	0	0
Arequipa			1985	0	0	0	0	0	0
Arequipa			1986	0	0	0	0	0	0
Arequipa	Camana	Camana	1986	0	0	0	0	0	0
Arequipa	Islay	Mollendo	1986	0	0	0	0	0	0
Arequipa			1986	0	0	0	0	0	0
Junin	Huancayo	Pariahuanca	1986	0	0	0	0	0	0
Piura	Piura	Piura	1986	0	6	0	0	0	0
Ica	Chincha	Chincha Baja	1987	0	0	0	0	0	0
Ica	Pisco	Pisco	1987	0	0	0	0	0	0
Cusco	Acomayo	Rondocan	1988	0	0	0	0	0	0
Lambayeque			1990	0	0	0	0	0	0
Ica	Pisco	Pisco	1998	0	0	0	0	0	0
Puno	El Collao	Capaso	2001	0	0	0	0	0	0
Puno	Chucuito	Pisacoma	2001	0	0	0	0	0	0

EVENTO DESLIZAMIENTO

Departamento	Provincia	Distrito	Año	Muertos	Heridos	Desaparecidos	Afectados	Vivienda Destruida	Vivienda Afectada
Amazonas	Chachapoyas	Chachapoyas	1994	0	0	0	0	4	12
Amazonas	Chachapoyas	Chachapoyas	1994	0	0	0	0	30	0
Amazonas	Utcubamba	Jamalca	1998	0	0	0	0	20	30
Amazonas	Bongara	San Carlos	1998	0	0	0	3000	20	33
Amazonas	Bagua	Aramango	1999	0	0	0	70	14	0
Ancash	Huaraz	Pariacoto	1970	1	1	0	0	0	0
Ancash	Huarmey	Huarmey	1970	2	0	0	0	0	0
Ancash	Huaylas	Huaylas	1970	150	0	0	0	0	0
Ancash	Bolognesi	Cajacay	1970	3	0	0	0	0	0
Ancash	Recuay	Ticapampa	1971	3	5	0	0	5	4
Ancash	Carhuaz	Carhuaz	1972	1	0	0	0	3	20
Ancash	Ocos	San Cristobal de Rajar	1972	0	0	0	0	0	50
Ancash	Huari		1972	3	0	0	0	0	0
Ancash	Antonio Raymondi		1984	0	8	0	0	70	0
Ancash	Corongo	La Pampa	1988	0	0	0	60000	0	0
Ancash	Huaylas		1989	3	2	0	0	0	0
Ancash	Huaylas	Pueblo Libre	1991	0	0	0	2000	0	0
Ancash	Pomabamba	Parobamba	1994	0	0	0	0	50	20
Ancash	Huari	Chavin de Huantar	1994	2	0	0	0	43	20
Ancash	Huari	Paucas	1994	0	0	0	0	18	0
Ancash	Huaylas	Pueblo Libre	1994	0	0	0	0	18	0
Ancash	Huaylas	Pueblo Libre	1994	0	0	0	0	18	6
Ancash	Huaylas	Pueblo Libre	1994	0	0	0	0	77	0

EVENTO DESLIZAMIENTO

Departamento	Provincia	Distrito	Año	Muertos	Heridos	Desaparecidos	Afectados	Vivienda Destruida	Vivienda Afectada
Ancash	Huaylas	Pueblo Libre	1994	0	0	0	0	5	10
Ancash	Mariscal Luzuriaga	Musga	1994	0	0	0	0	30	80
Ancash	Bolognesi	Chiquian	1994	0	0	0	0	0	40
Ancash	Huari	Chavin de Huantar	1994	0	0	0	0	0	18
Ancash	Huaraz	Independencia	1995	0	0	0	0	0	40
Ancash	Huaraz	Olleros	1995	0	0	0	0	3	0
Ancash	Huari	Chavin de Huantar	1995	0	0	0	0	0	20
Ancash	Antonio Raymondi	Aczo	1995	0	0	0	1500	0	0
Ancash	Sihuas	Sicsibamba	1996	2	0	0	0	20	0
Ancash	Sihuas	Cashapampa	1996	0	0	0	0	1	0
Ancash	Carhuaz	Carhuaz	1996	0	0	0	0	55	0
Ancash	Sihuas	Sicsibamba	1996	2	0	0	0	20	0
Ancash	Carhuaz	Carhuaz	1996	0	0	0	0	4	13
Ancash	Huaraz	Tarica	1996	0	0	0	0	5	10
Ancash	Huaylas	Huallanca	1997	0	0	0	0	0	0
Ancash	Yungay	Yanama	1998	0	0	0	0	30	0
Ancash	Huaraz	Colcabamba	1998	0	0	0	0	0	16
Ancash	Carhuaz	Carhuaz	1998	5	0	0	0	0	0
Ancash	Huaylas	Huallanca	1999	1	1	0	0	0	0
Ancash	Huaylas	Huallanca	1999	0	0	0	0	27	40
Ancash	Pomabamba	Pomabamba	2001	0	0	0	0	40	0
Ancash	Huaraz	Olleros	2001	0	0	0	0	8	60
Ancash	Huaraz		2001	1	0	0	0	0	0
Apurimac	Abancay		1971	3	6	0	0	0	0
Apurimac	Antabamba		1973	1	0	0	0	0	0
Apurimac			1974	1	0	0	0	0	0

EVENTO DESLIZAMIENTO

Departamento	Provincia	Distrito	Año	Muertos	Heridos	Desaparecidos	Afectados	Vivienda Destruida	Vivienda Afectada
Apurimac	Andahuaylas	Huancaray	1984	1	3	0	0	9	0
Apurimac	Andahuaylas	Talavera	1986	0	0	4	0	1	0
Apurimac	Andahuaylas	Talavera	1997	0	0	0	0	8	40
Apurimac	Aymaraes	Cotaruse	2000	0	13	20	15	0	0
Arequipa	Arequipa	Miraflores	1971	1	0	0	0	0	0
Arequipa	Condesuyos	Chuquibamba	1972	0	0	0	26	80	0
Arequipa	Caylloma	Chivay	1973	2	0	0	0	0	0
Arequipa			1974	1	0	0	0	0	0
Arequipa	La Unión	Toro	1974	4	0	0	0	9	0
Arequipa	Arequipa	Vitor	1975	0	0	0	50	0	0
Arequipa	Arequipa	Vitor	1975	0	0	0	1453	0	0
Arequipa	Camana		1977	3	0	0	0	0	0
Arequipa	Islay		1982	0	0	0	5000	0	0
Arequipa	La Unión		1982	0	0	0	240	0	0
Arequipa	Caylloma		1985	0	5	0	0	0	0
Arequipa	Caraveli	Huanuhuanu	1988	4	0	0	0	0	0
Arequipa	Caylloma	Maca	1991	0	0	0	950	0	0
Arequipa	Arequipa		1994	3	0	0	0	0	0
Arequipa	Castilla	Machaguay	1994	0	0	0	15	0	0
Arequipa	Castilla	Machaguay	1995	0	0	0	140	0	0
Arequipa	Castilla	Chachas	1996	0	0	0	500	0	0
Arequipa	Arequipa	Santa Isabel de Sigwas	1996	0	0	0	0	0	300
Arequipa	Caylloma	Lluta	1996	0	0	0	1500	0	0
Arequipa	Castilla	Machaguay	1998	0	0	0	0	16	34
Arequipa	Caylloma	Callalli	2000	0	0	0	3600	12	0
Ayacucho	La Mar		1994	0	0	0	0	14	0

EVENTO DESLIZAMIENTO

Departamento	Provincia	Distrito	Año	Muertos	Heridos	Desaparecidos	Afectados	Vivienda Destruida	Vivienda Afectada
Ayacucho	Huamanga	Ocos	1995	0	0	0	0	23	0
Ayacucho	Victor Fajardo	Huancapi	1995	0	0	0	0	15	0
Ayacucho	Huamanga	Socos	1998	0	0	0	0	29	0
Cajamarca	Jaen	Pomahuaca	1971	6	6	0	0	0	0
Cajamarca	Chota		1971	0	0	0	0	30	0
Cajamarca	Chota	Chota	1971	0	0	0	0	47	0
Cajamarca	Cajamarca	Asuncion	1973	12	20	0	0	0	0
Cajamarca	Hualgayoc	Bambamarca	1973	8	2	0	0	0	0
Cajamarca	Cajamarca	Magdalena	1974	4	6	0	0	0	0
Cajamarca	Celendin		1974	2	0	0	0	0	0
Cajamarca	Santa Cruz		1982	4	0	0	0	2	0
Cajamarca	Cajamarca	Encañada	1988	7	0	0	0	0	0
Cajamarca	Cutervo	Cutervo	1994	3	0	0	0	0	0
Cajamarca	Santa Cruz	Catache	1994	0	0	0	0	3	5
Cajamarca	Celendin	Oxamarca	1996	0	5	0	0	3	30
Cajamarca	Cajamarca	Magdalena	1998	2	0	0	0	0	0
Cajamarca	Jaen	Pucara	1999	0	0	34	0	30	0
Cajamarca	Jaen	Pucara	1999	0	0	34	0	30	0
Cusco	Quispicanchi	Marcapata	1971	1	0	0	0	3	0
Cusco			1971	1	2	0	0	0	0
Cusco			1971	0	0	0	0	0	1
Cusco	Anta	Pucyura	1973	1	0	0	0	1	0
Cusco	Canchis	San Pablo	1973	3	0	0	0	5	0
Cusco	La Convención	Santa Ana	1975	2	0	0	0	0	0
Cusco	Urubamba	Ollantaytambo	1977	2	2	0	0	0	0
Cusco	Calca	Lares	1978	5	0	0	0	0	0

EVENTO DESLIZAMIENTO

Departamento	Provincia	Distrito	Año	Muertos	Heridos	Desaparecidos	Afectados	Vivienda Destruida	Vivienda Afectada
Cusco	Calca	Lares	1979	6	0	0	0	0	0
Cusco	Urubamba	Urubamba	1980	0	1	0	0	0	0
Cusco	La Convención	Echarate	1980	4	0	0	0	12	0
Cusco	La Convención		1982	0	0	0	0	0	0
Cusco	Cusco		1984	2	0	0	0	0	0
Cusco	Cusco	Santiago	1984	0	0	0	0	0	80
Cusco			1988	15	10	0	0	0	0
Cusco	Cusco	Santiago	1989	2	0	0	0	0	0
Cusco	La Convención	Santa Ana	1989	1	0	0	0	0	0
Cusco	Urubamba	Machupicchu	1993	1	0	0	0	0	0
Cusco	Cusco	Santiago	1993	0	0	0	0	40	0
Cusco	La Convención	Santa Ana	1993	1	3	0	0	0	0
Cusco	Cusco		1994	3	4	0	0	0	0
Cusco	Cusco	Cusco	1994	0	0	0	0	0	161
Cusco	Urubamba		1994	3	0	0	0	0	0
Cusco	Urubamba	Machupicchu	1996	4	0	1	0	15	0
Cusco	Cusco	Santiago	1996	2	2	0	0	1	0
Cusco	Cusco		2000	1	3	0	0	3	0
Huancavelica	Churcampá		1970	2	0	0	0	0	0
Huancavelica	Tayacaja		1974	0	0	80	0	0	0
Huancavelica	Churcampá	Churcampá	1976	1	0	0	0	0	0
Huancavelica	Tayacaja	Huachocolpa	1976	1	0	0	0	30	0
Huancavelica	Huancavelica	Yauli	1981	1	0	0	0	0	0
Huancavelica			1984	3	0	0	0	0	0
Huancavelica	Huancavelica	Acoria	1986	1	0	0	0	0	0
Huancavelica	Acobamba	Andabamba	1994	0	0	0	0	8	20

EVENTO DESLIZAMIENTO

Departamento	Provincia	Distrito	Año	Muertos	Heridos	Desaparecidos	Afectados	Vivienda Destruida	Vivienda Afectada
Huancavelica	Acobamba	Paucara	1994	0	0	0	0	0	165
Huancavelica	Castrovirreina	Chupamarca	1995	0	0	0	0	0	12
Huancavelica	Angaraes	Lircay	2001	0	0	0	0	30	0
Huanuco	Huanuco	Chinchao	1970	1	0	0	0	0	0
Huanuco	Dos de Mayo	Jacas Chico	1973	0	0	0	40	0	0
Huanuco	Huacaybamba	Cochabamba	1973	0	0	0	40	0	0
Huanuco	Leoncio Prado	Daniel Alomia Robles	1973	0	0	0	40	0	0
Huanuco	Leoncio Prado	Rupa-Rupa	1976	1	0	0	0	0	0
Huanuco			1981	3	0	0	0	0	0
Huanuco	Huanuco	Chinchao	1988	30	0	0	0	0	0
Huanuco	Huanuco	Chinchao	1993	1	0	0	0	28	0
Huanuco	Huanuco	Huanuco	1994	0	0	0	0	400	0
Huanuco	Dos de Mayo	La Union	1994	1	0	0	0	10	10
Huanuco	Huanuco	Chinchao	1996	2	7	0	0	0	30
Huanuco	Huamalies	Jircan	1998	1	0	0	0		
Huanuco	Leoncio Prado	Luyando	2000	0	0	0	0	4	0
Junin	Huancayo		1981	1	8	0	70	0	0
Junin	Chanchamayo	San Ramon	1984	8	0	0	0	0	0
Junin	Huancayo	Chongos Alto	1984	0	0	0	6	0	0
Junin			1986	10	0	0	0	0	0
Junin	Tarma		1991	1	7	0	0	0	0
Junin	Yauli	Morococha	1991	1	0	0	0	0	0
Junin	Tarma		1993	2	10	0	0	0	0
Junin			1994	6	10	0	0	0	0
Junin	Junin	Ulcumayo	1994	20	0	0	0	6	8
Junin	Junin	Ulcumayo	1994	12	0	2	0	3	0

EVENTO DESLIZAMIENTO

Departamento	Provincia	Distrito	Año	Muertos	Heridos	Desaparecidos	Afectados	Vivienda Destruida	Vivienda Afectada
Junin	Huancayo	Pucara	1994	0	0	0	0	4	0
Junin	Huancayo	El Tambo	1994	2	0	0	0	0	0
Junin	Chanchamayo	San Ramon	1994	2	0	5	0	0	0
Junin	Huancayo	Pariahuanca	1995	0	0	0	0	5	0
Junin	Huancayo	Pariahuanca	1996	0	0	0	0	0	0
Junin	Chanchamayo		1997	3	0	0	0	0	0
Junin	Chanchamayo	Chanchamayo	1997	3	0	0	0	0	0
Junin	Jauja	Jauja	1997	1	2	0	0	0	0
Junin	Tarma		1998	3	0	0	0	0	0
Junin	Yauli	La Oroya	1998	0	0	0	0	0	100
Junin	Yauli	Chacapalpa	2000	3	0	0	0	0	0
Junin	Huancayo	Chilca	2001	0	2	0	0	20	0
Junin	Huancayo		2001	50	0	0	0	0	0
La Libertad			1983	15	0	0	0	0	0
La Libertad	Santiago de Chuco	Santiago de Chuco	1988	1	0	0	0	0	0
La Libertad			1988	1	1	0	0	0	0
La Libertad	Pataz	Parcoy	1993	6	0	2	0	0	0
La Libertad	Pataz	Chillia	1997	0	0	0	0	4	0
La Libertad	Pataz	Parcoy	2000	3	0	0	0	20	0
Lima	Lima	Lima	1970	0	0	0	0	5	60
Lima	Cajatambo	Cajatambo	1970	40	0	0	0	0	0
Lima	Huaura	Sayan	1970	18	0	0	0	0	0
Lima	Canta	Canta	1970	1	0	0	0	0	0
Lima	Lima	Lima	1970	0	0	0	0	0	200
Lima	Huaral	Aucallama	1973	5	0	0	0	0	0
Lima	Lima	El Agustino	1973	1	0	0	0	0	0

EVENTO DESLIZAMIENTO

Departamento	Provincia	Distrito	Año	Muertos	Heridos	Desaparecidos	Afectados	Vivienda Destruida	Vivienda Afectada
Lima	Barranca	Pativilca	1973	6	1	2	0	0	0
Lima	Cañete	San Vicente de Cañete	1973	1	0	0	0	0	0
Lima	Huarocharí		1974	0	2	0	0	0	0
Lima			1974	1	0	0	0	0	0
Lima	Lima		1979	2	0	0	0	1	0
Lima	Cañete	San Luis	1981	2	0	0	0	0	0
Lima	Lima	Magdalena del Mar	1983	0	2	0	0	1	0
Lima	Huarocharí	San Mateo	1983	1	0	0	0	0	0
Lima	Huaral	Pacaraos	1983	2	1	0	0	0	0
Lima	Lima	Lurin	1985	1	0	0	0	0	0
Lima	Lima	San Juan de Miraflores	1986	1	0	0	0	0	0
Lima	Lima	Chorrillos	1987	2	6	0	0	0	0
Lima	Lima	El Agustino	1987	1	0	0	0	0	0
Lima	Huarocharí	San Mateo de Otao	1988	0	0	0	80	0	0
Lima	Lima	Lima	1992	1	1	0	0	0	0
Lima	Huarocharí	San Bartolome	1993	0	0	0	2800	0	0
Lima	Cañete	Zuñiga	1996	0	0	0	0	5	25
Lima	Lima	Magdalena del Mar	1996	0	0	0	0	0	15
Lima	Lima	San Miguel	1996	0	6	0	0	0	0
Lima	Lima	La Victoria	1996	0	0	0	0	0	4
Lima	Lima	San Juan de Lurigancho	1996	0	0	0	0	1	0
Lima	Lima	Santiago de Surco	1997	2	0	0	0	0	0
Lima	Lima	San Borja	1998	3	3	0	0	0	0
Lima	Lima	El Agustino	1998	0	1	0	0	0	0
Lima	Lima	Lima	2000	0	0	0	70	0	0
Loreto	Maynas	Iquitos	1974	4	0	0	0	0	0

EVENTO DESLIZAMIENTO

Departamento	Provincia	Distrito	Año	Muertos	Heridos	Desaparecidos	Afectados	Vivienda Destruida	Vivienda Afectada
Loreto	Maynas	Iquitos	1994	0	0	0	0	0	400
Loreto	Maynas	Punchana	1994	0	0	0	0	5	0
Loreto	Maynas	Iquitos	1994	6	0	0	0	0	0
Loreto	Maynas	Iquitos	1994	0	0	0	0	10	0
Loreto	Maynas	Iquitos	1994	0	0	0	0	0	400
Loreto	Loreto	Parinari	1995	0	0	0	0	0	151
Loreto	Ucayali	Sarayacu	1996	0	0	0	0	18	0
Loreto	Ucayali	Sarayacu	1996	0	0	0	0	18	0
Madre de Dios	Tambopata	Inambari	1996	0	0	0	0	0	5
Moquegua	Mariscal Nieto	Torata	1975	0	2	0	0	0	0
Pasco	Daniel A. Carrión	Yanahuanca	1970	2	4	0	0	0	0
Pasco	Oxapampa		1971	1	2	0	0	0	0
Pasco	Oxapampa	Pozuzo	1979	1	0	0	0	0	0
Pasco	Pasco	Huariaca	1994	0	0	0	0	10	0
Pasco	Pasco	Paucartambo	1994	3	0	0	0	5	10
Pasco	Pasco	Simon Bolivar	1995	2	0	0	0	0	0
Pasco	Pasco	Huayllay	1996	2	0	0	0	0	0
Pasco	Daniel A. Carrión	Santa Ana de Tusi	1998	1	0	0	0	0	0
Piura	Huancabamba	Huancabamba	1971	0	0	0	0	2	0
Piura	Morropón	Santo Domingo	1974	0	0	0	0	4	6
Piura	Morropón	Chalaco	1984	0	0	0	0	10	0
Piura	Talara	Mancora	1995	0	0	0	0	12	0
Piura	Paita	Paita	1996	0	0	0	0	1	6
Piura	Paita	Paita	1999	0	0	0	150	0	0
Piura	Huancabamba	El Carmen de la Frontera	2000	5	0	0	0	7	0

EVENTO DESLIZAMIENTO

Departamento	Provincia	Distrito	Año	Muertos	Heridos	Desaparecidos	Afectados	Vivienda Destruida	Vivienda Afectada
Prov Constitucional del Callao	Prov Constitucional del Callao	Callao	1970	2	0	0	0	0	0
Puno	Puno	Puno	1996	0	0	0	0	0	30
San Martín	Tocache	Nuevo Progreso	1982	7	12	0	0	0	0
San Martín			1982	1	2	0	0	0	0
San Martín	Bellavista	Bajo Biavo	1982	0	0	0	0	55	0
San Martín	Mariscal Caceres	Huicungo	1986	0	0	4	0	0	0
Tacna	Jorge Basadre	Ilabaya	1973	0	0	0	364	0	0
Tacna	Tacna	Tacna	1996	2	3	0	0	0	0
Tumbes	Tumbes	Tumbes	1983	0	0	0	0	8	0
Ucayali			1985	0	2	0	0	0	0
Ucayali			1996	0	0	0	60	0	0

RESUMEN DE DAÑOS 1970-2001
EVENTO DESLIZAMIENTO

Departamento	Total Muertos	Total Heridos
Amazonas	0	0
Ancash	179	17
Apurimac	6	22
Arequipa	18	5
Ayacucho	0	0
Cajamarca	48	39
Cusco	61	27
Huancavelica	9	0
Huanuco	40	7
Junin	128	39
La Libertad	26	1
Lima	91	23
Loreto	10	0
Madre de Dios	0	0
Moquegua	0	2
Pasco	12	6
Piura	5	0
Prov Constitucional del Callao	2	0
Puno	0	0
San Martín	8	14
Tacna	2	3
Tumbes	0	0
Ucayali	0	2

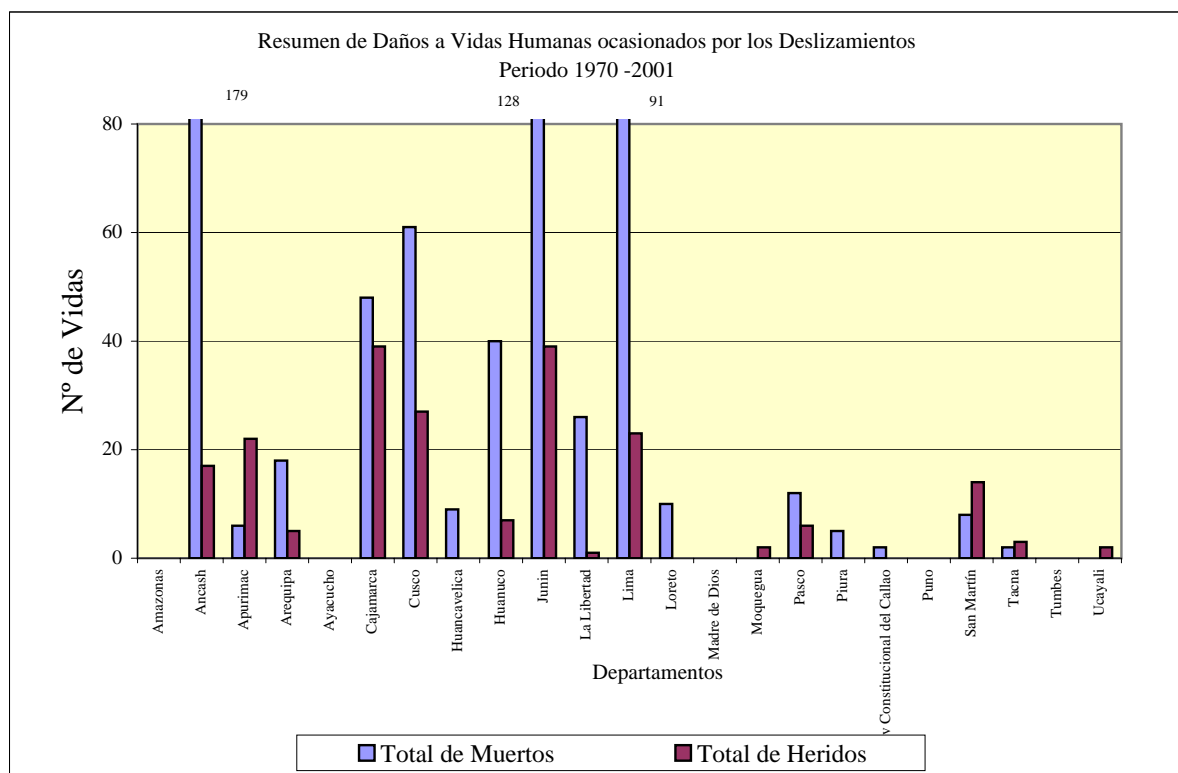

RESUMEN DE DAÑOS 1970-2001
EVENTO DESLIZAMIENTO

Departamento	Total Viv. Dest.	Total Viv. Afec
Amazonas	88	75
Ancash	550	467
Apurimac	18	40
Arequipa	117	334
Ayacucho	81	0
Cajamarca	115	35
Cusco	80	242
Huancavelica	68	197
Huanuco	442	40
Junin	38	108
La Libertad	24	0
Lima	13	304
Loreto	51	951
Madre de Dios	0	5
Moquegua	0	0
Pasco	15	10
Piura	36	12
Prov Constitucional del Callao	0	0
Puno	0	30
San Martín	55	0
Tacna	0	0
Tumbes	8	0
Ucayali	0	0

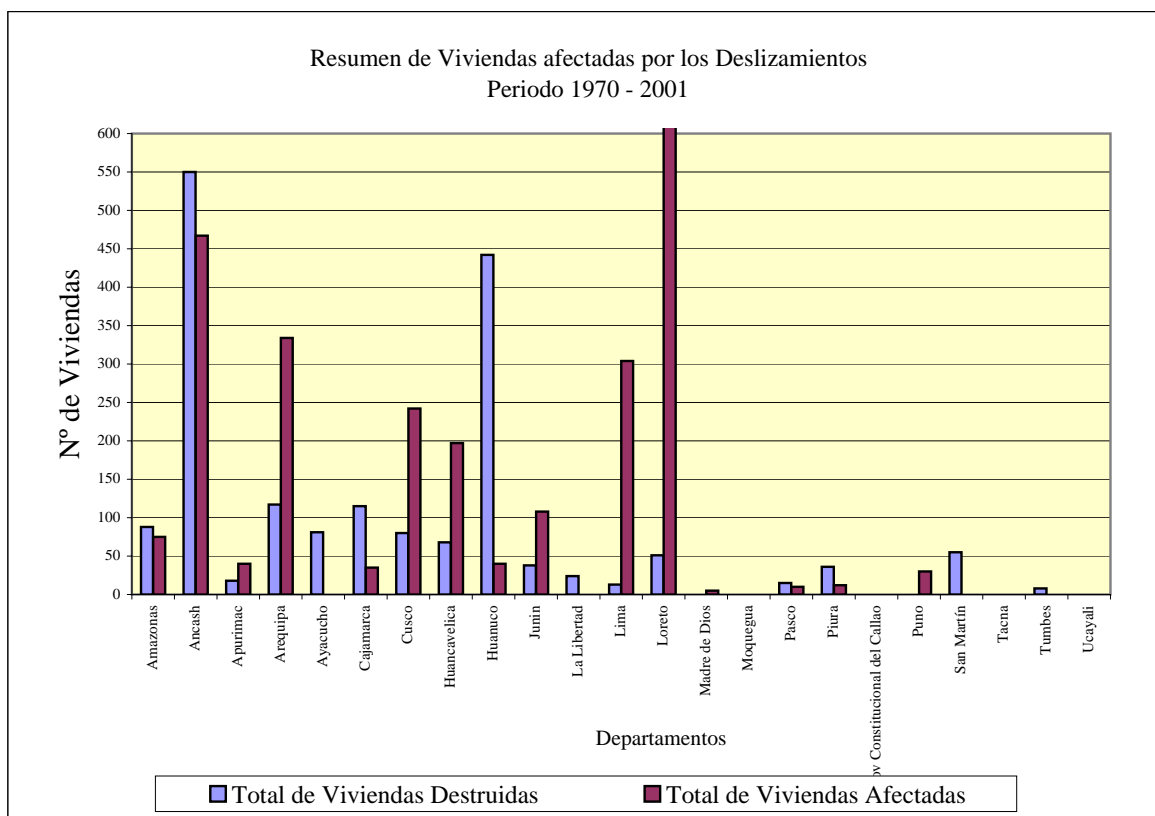

EVENTO ESCAPE

Departamento	Provincia	Distrito	Año	Muertos	Heridos	Desaparecidos	Afectados	Viviendas Destruidas	Vivienda Afectadas
Huanuco	Leoncio Prado	Jose Crespo y Castillo	1988	3	0	0	0	0	0
La Libertad	Pacasmayo	San Pedro de Lloc	1988	4	0	0	0	0	0
Ancash	Santa	Chimbote	1988	2	0	0	0	0	0
Ica	Nazca	Nazca	1989	4	2	0	100	0	0
Lima	Lima	Jesus Maria	1989	1	1	0	0	0	0
Lima	Lima		1989	0	0	0	0	0	0
Arequipa	Arequipa	Yanahuara	1989	2	2	0	0	0	0
Loreto	Maynas	Iquitos	1992	0	0	0	0	0	0
Amazonas	Chachapoyas	Chachapoyas	1995	0	0	0	6	0	0
Lima	Lima	Chorrillos	1995	0	0	0	0	0	0
Junin	Huancayo	Huamancaca Chico	1995	0	6	0	0	0	0
Lima	Lima	La Victoria	1995	0	3	0	0	0	0
Lima	Lima	Lurigancho	1995	0	9	0	0	0	0
Lima	Lima	San Juan de Lurigancho	1995	0	12	0	0	0	2
Prov Constitucional de	Prov Constitucion	La Perla	1995	0	100	0	0	0	0
Lima	Lima	Chorrillos	1995	0	0	0	200	0	0
Ica	Nazca	Marcona	1995	0	0	0	0	0	0
Prov Constitucional de	Prov Constitucion	Ventanilla	1995	0	0	0	0	0	0
Lima	Lima	Jesus Maria	1970	2	0	0	0	0	0
Lima	Lima		1971	1	1	0	0	0	0
Ancash	Santa	Chimbote	1971	1	0	0	0	0	0
Prov Constitucional de	Prov Constitucion	Callao	1972	0	1	0	0	0	0
Junin	Huancayo		1972	1	1	0	0	0	0
Prov Constitucional de	Prov Constitucion	Callao	1972	4	2	0	0	0	0
Ancash	Huaylas	Caraz	1973	0	0	0	0	0	0
Moquegua			1974	0	0	0	0	0	0
Lima			1982	3	0	0	0	0	0
Arequipa			1985	0	0	0	0	0	0
Ayacucho	Huamanga	Ocros	1986	3	0	0	0	0	0

EVENTO ESCAPE

Departamento	Provincia	Distrito	Año	Muertos	Heridos	Desaparecidos	Afectados	Viviendas Destruidas	Vivienda Afectadas
Lima			1986	1	1	0	0	0	0
Lima	Lima	Comas	2001	0	40	0	0	0	0
Lima	Huarocharí		1977	4	0	0	0	0	0
Lima	Lima	Lurin	1980	0	0	0	0	0	0
Lima	Lima	El Agustino	1987	2	0	0	0	0	0
Lima	Lima	Lima	1987	0	0	0	0	0	0
Ancash	Santa	Chimbote	2000	0	0	0	65	0	0
Lima	Lima	Lima	2000	0	0	0	0	0	0

EVENTO GRANIZADAS

Departamento	Provincia	Distrito	Año	Muertos	Heridos	Desaparecidos	Afectados	Vivienda Destruida	Vivienda Afectada
Ancash	Huaraz	Huaraz	1989	0	0	0	0	0	30
Ancash	Pomabamba	Pomabamba	1998	0	0	0	0	0	20
Apurímac	Chincheros	Uranmarca	1996	0	0	0	0	50	0
Ayacucho	Huamanga	Socos	1995	0	0	0	45	0	0
Cusco	Cusco	San Sebastian	1972	0	0	0	0	0	5
Cusco	Cusco	Cusco	1972	0	0	0	0	0	1
Cusco	Quispicanchi	Ccatca	1996	0	0	0	0	0	150
Cusco	Chumbivilcas	Santo Tomas	1996	0	0	0	0	0	16
Cusco	Paruro	Huanquite	1996	0	0	0	0	0	160
Cusco	Urubamba	Huayllabamba	1996	0	0	0	0	0	0
Cusco	Canas	Yanaoca	1996	0	0	0	0	0	0
Cusco	Quispicanchi	Ocongate	1996	0	0	0	0	0	110
Cusco	Paruro	Accha	1996	0	0	0	0	0	0
Cusco	Quispicanchi	Urcos	1996	0	0	0	0	13	90
Cusco	Urubamba	Huayllabamba	1996	0	0	0	0	0	0
Cusco	Cusco	Cusco	1996	0	0	0	0	0	80
Cusco	Paruro	Omacha	1996	0	0	0	0	0	15
Huanuco	Dos de Mayo	Jivia	1996	0	0	0	0	0	20
Huanuco	Huanuco	Huanuco	1996	0	0	0	0	20	45
Junín	Huancayo	Chilca	1972	0	0	0	0	10	50
Junín	Huancayo	Huancayo	1972	0	0	0	0	10	50
Junín	Jauja	Yauyos	1993	0	0	0	0	0	20
Junín	Huancayo		1994	0	0	0	0	30	0
Junín			1995	0	0	0	600	0	0
Junín	Huancayo	Chilca	1998	0	0	0	0	2	50
Junín	Chanchamayo	Perene	1999	0	0	0	0	32	60
Junín	Huancayo	Carhuacallanga	2000	0	0	0	400	0	0
Junín	Concepción	Concepcion	2001	0	0	0	0	0	100
Lima	Huarocharí	Matucana	1993	0	0	0	0	0	1
Puno			1993	0	0	0	0	10	0
Puno	Lampa	Santa Lucia	1998	0	0	0	0	0	60
San Martín	Lamas		1984	0	3	0	0	0	0

EVENTO GRANIZADAS

Departamento	Total de Muertos	Total de Heridos
Ancash	0	0
Apurimac	0	0
Cusco	0	0
Huanuco	0	0
Junin	0	0
Lima	0	0
Puno	0	0
San Martín	0	3

**RESUMEN DE DAÑOS 1970-2001
EVENTO GRANIZADAS**

Departamento	Total de Viviendas Destruidas	Total de Viviendas Afectadas
Ancash	0	50
Apurimac	50	0
Cusco	13	627
Huanuco	20	65
Junin	84	330
Lima	0	1
Puno	10	60
San Martín	0	0

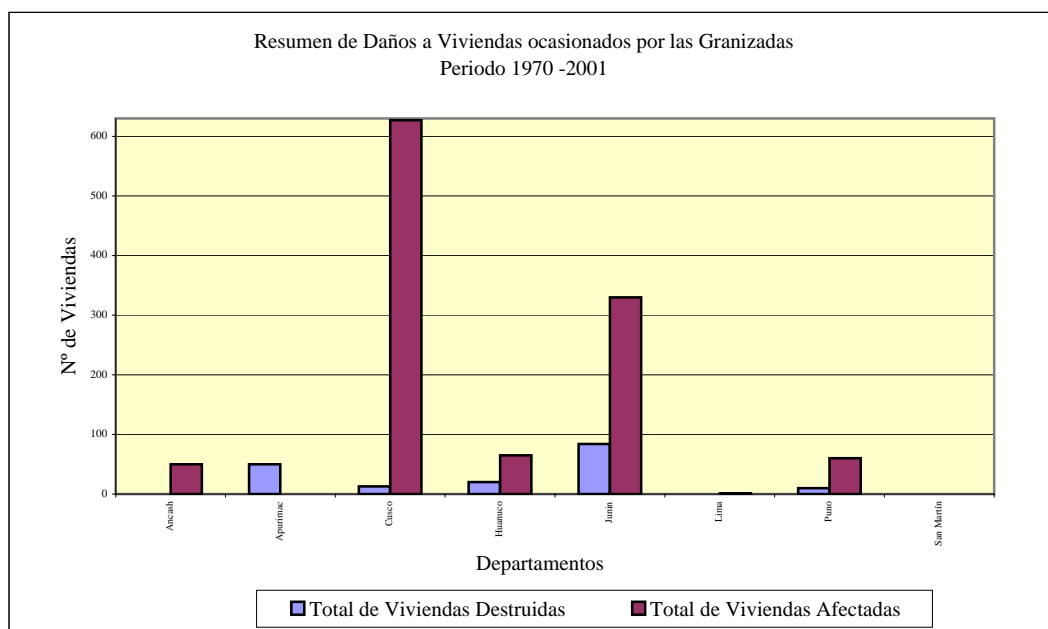

EVENTO HELADAS

Departamento	Provincia	Distrito	Año	Muertos	Heridos	Desaparecidos	Afectados	Vivienda Destruida	Vivienda Afectada
Ancash	Huari		1985	6	0	0	40	0	0
Ancash	Huaraz	Huaraz	1995	1	0	0	0	0	0
Ancash	Santa	Chimbote	1996	3	0	0	264	0	0
Ancash	Huaraz		2000	7	5	0	0	0	0
Arequipa	Arequipa	Arequipa	1973	0	1000	0	0	0	0
Arequipa	Arequipa	Arequipa	1986	9	0	0	0	0	0
Arequipa	Condesuyos	Cayarani	1995	0	0	0	350	0	0
Arequipa	Caylloma	Caylloma	1995	0	0	0	0	0	50
Arequipa	Arequipa	Arequipa	1995	3	109	0	0	0	0
Arequipa	Caylloma	San Antonio de Chuca	1995	0	0	0	0	0	40
Arequipa	Caylloma	Caylloma	1996	10	0	0	8000	0	0
Arequipa	Arequipa	Arequipa	1996	15	0	0	180	0	0
Arequipa			1996	8	0	0	0	0	0
Arequipa			1997	0	250	0	0	0	0
Arequipa	Caylloma	Achoma	1997	6	0	0	0	0	0
Arequipa	Caylloma	Chivay	1998	8	0	0	0	0	0
Arequipa			1998	16	0	0	0	0	0
Arequipa	Arequipa	Arequipa	1998	1	0	0	0	0	0
Arequipa			1998	30	64000	0	0	0	0
Arequipa	Caylloma		1998	3	1000	0	0	0	0
Arequipa	Arequipa		2000	1	0	0	3776	0	0
Arequipa	Caylloma		2000	2	0	0	0	0	0
Arequipa	La Unión		2001	1	0	0	0	0	0
Arequipa	Castilla		2001	1	0	0	0	0	0
Arequipa	Condesuyos		2001	1	0	0	0	0	0
Arequipa	Arequipa	Paucarpata	2001	1	0	0	0	0	0
Arequipa	Arequipa	Mariano Melgar	2001	1	0	0	0	0	0
Arequipa			2001	0	8000	0	0	0	0
Ayacucho	Huamanga	Ayacucho	1998	0	140	0	0	0	0
Ayacucho	Huamanga	Ayacucho	2000	5	0	0	100	0	0
Cusco			1974	1	0	0	0	0	0
Cusco	Espinar		1974	1	0	0	0	0	0
Cusco	Quispicanchi	Urcos	1987	6	0	0	0	0	0
Cusco			1996	85	0	0	9427	0	0
Cusco			1997	63	0	0	0	0	0
Cusco	Acomayo	Pomacanchi	1998	0	60	0	0	0	0
Cusco	Cusco	Cusco	1998	0	60	0	0	0	0

EVENTO HELADAS

Departamento	Provincia	Distrito	Año	Muertos	Heridos	Desaparecidos	Afectados	Vivienda Destruida	Vivienda Afectada
Ica			1995	25	750	0	0	0	0
Junin	Huancayo	Huancayo	1970	38	0	0	0	0	0
Junin			1974	43	0	0	0	0	0
Junin	Huancayo	Huancayo	1991	2	0	0	0	0	0
Junin	Huancayo		1993	2	0	0	0	0	0
Junin	Huancayo		1994	2	0	0	0	0	0
Junin	Tarma		1995	30	1754	0	0	0	0
Junin	Jauja		1995	1	1	0	0	0	0
Junin	Jauja	Pancan	1995	1	0	0	0	0	0
Junin			1996	12	0	0	935	0	0
Junin	Huancayo	Huancayo	1997	1	0	0	0	0	0
Junin	Huancayo	El Tambo	1998	2	0	0	0	0	0
Junin	Junin	Carhuamayo	1998	1	0	0	0	0	0
Junin	Jauja	El Mantaro	1998	3	0	0	0	0	0
Junin	Yauli	La Oroya	2000	2	0	0	0	0	0
Junin	Huancayo	Huancayo	2000	2	0	0	0	0	0
Junin	Huancayo		2001	4	0	0	0	0	0
Junin	Concepción		2001	4	0	0	0	0	0
Junin	Huancayo	Chupaca	2001	4	0	0	0	0	0
Junin	Tarma	Acobamba	2001	4	0	0	0	0	0
Junin	Tarma	Tarma	2001	2	0	0	0	0	0
Junin	Tarma	Palcamayo	2001	1	0	0	0	0	0
Junin	Tarma	San Pedro de Cajas	2001	2	0	0	0	0	0
La Libertad			1998	11	785	0	0	0	0
Moquegua	Mariscal Nieto	Moquegua	1996	4	0	0	328	0	0
Pasco	Pasco	Chaupimarca	1996	55	0	0	3000	0	0
Pasco	Pasco	Huayllay	1998	1	0	0	0	0	0
Pasco	Daniel A. Carrión	Santa Ana de Tusi	1998	1	0	0	0	0	0
Pasco			1998	0	235	0	0	0	0
Pasco			1998	0	308	0	0	0	0
Pasco			1998	0	251	0	0	0	0
Pasco			1998	0	140	0	0	0	0
Pasco	Pasco	Chaupimarca	2000	0	0	0	180	0	0
Pasco	Pasco	Yanacancha	2000	0	0	0	100	0	0
Pasco	Pasco	Simon Bolivar	2000	0	0	0	90	0	0
Puno	Puno	Paucarcolla	1975	1	0	0	0	0	0
Puno	San Roman	Juliaca	1975	1	0	0	0	0	0
Puno	Melgar	Ayaviri	1995	0	0	0	0	10	20

EVENTO HELADAS

Departamento	Provincia	Distrito	Año	Muertos	Heridos	Desaparecidos	Afectados	Vivienda Destruida	Vivienda Afectada
Puno	Azangaro	Azangaro	1996	16	827	0	0	0	0
Puno	Carabaya	Macusani	1996	11	978	0	0	0	0
Puno	El Collao	Capaso	1996	2	33	0	233	0	0
Puno	El Collao	Capaso	1996	2	0	0	266	0	0
Puno	Huancane	Huancane	1996	34	0	0	745	0	0
Puno	Lampa	Lampa	1996	6	0	0	327	0	0
Puno	Lampa	Lampa	1996	6	19	0	308	0	0
Puno	Melgar	Llalli	1996	16	572	0	0	0	0
Puno	Puno	Chucuito	1996	7	0	0	376	0	0
Puno	Puno	Chucuito	1996	7	39	0	337	0	0
Puno	Puno	Puno	1996	18	0	0	1254	0	0
Puno	San Roman	Juliaca	1996	61	0	0	1541	0	0
Puno	Sandia	Sandia	1996	16	407	0	0	0	0
Puno	Yunguyo	Yunguyo	1996	2	0	0	203	0	0
Puno			1996	80	0	0	0	0	0
Puno	Puno		1997	11	0	0	0	0	0
Puno	San Roman	Juliaca	1997	7	450	0	0	0	0
Puno	Puno	Acora	1997	5	0	0	0	0	0
Puno	Puno	Chucuito	1997	5	0	0	0	0	0
Puno	Puno	Plateria	1997	5	0	0	0	0	0
Puno	San Roman	Juliaca	1998	0	0	0	100	0	0
Puno			1998	104	19000	0	0	0	0
Puno			1998	54	8931	0	0	0	0
Puno	Puno		1999	70	0	0	0	0	0
Puno	Carabaya	Macusani	2000	0	0	0	12377	0	0
Puno	El Collao		2001	20	85	0	1771	0	0
Puno	Yunguyo		2001	10	85	0	1771	0	0
Tacna	Tarata	Tarata	1987	1	0	0	0	0	0

RESUMEN DE DAÑOS 1970-2001
EVENTO HELADAS

Departamento	Total de Muertos	Total de Heridos
Ancash	17	5
Arequipa	117	74359
Ayacucho	5	140
Cusco	156	120
Ica	25	750
Junin	163	1755
La Libertad	11	785
Moquegua	4	0
Pasco	57	934
Puno	577	31426
Tacna	1	0

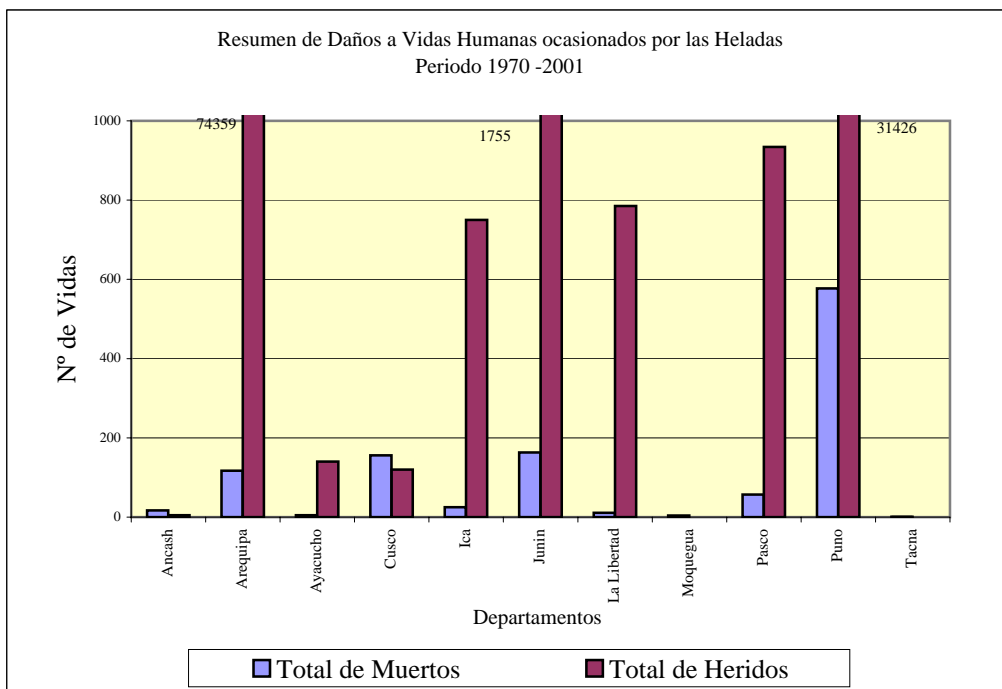

RESUMEN DE DAÑOS 1970-2001
EVENTO HELADAS

Departamento	Total de Viviendas Destruidas	Total Viviendas Afectadas
Ancash	0	0
Arequipa	0	90
Ayacucho	0	0
Cusco	0	0
Ica	0	0
Junin	0	0
La Libertad	0	0
Moquegua	0	0
Pasco	0	0
Puno	10	20
Tacna	0	0

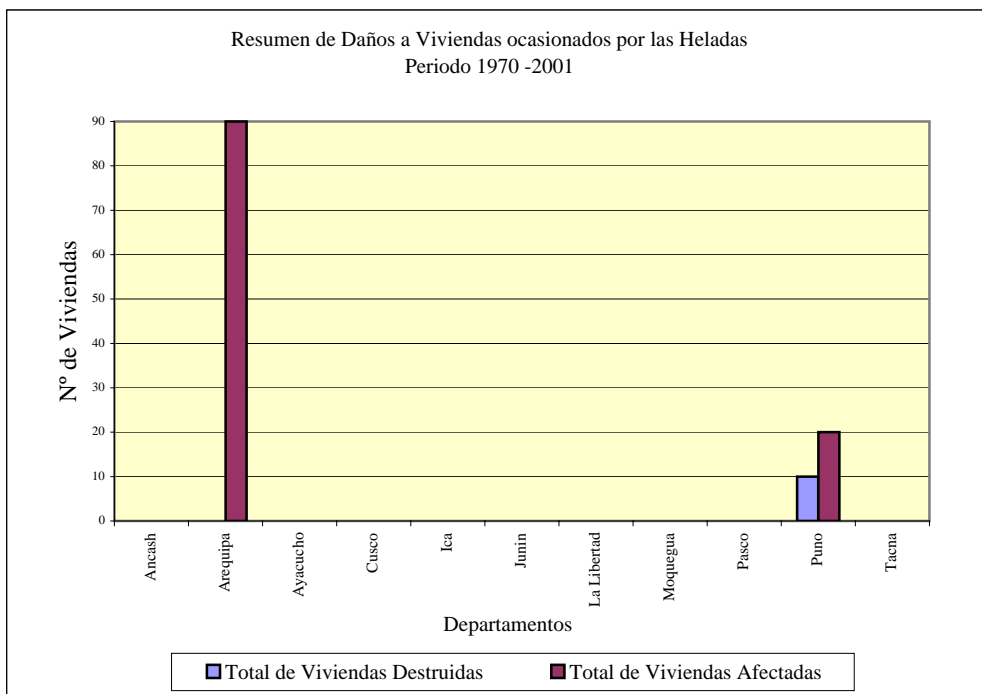

EVENTO INCENDIO

Departamento	Provincia	Distrito	Año	Muertos	Heridos	Desaparecidos	Afectados	Vivienda Destruida	Vivienda Afectada
Amazonas	Bagua	La Peca	1978	0	0	0	0	0	4
Amazonas	Utcubamba	Bagua Grande	1996	0	0	0	0	1	0
Ancash	Santa	Chimbote	1970	0	0	0	0	11	0
Ancash	Santa	Santa	1970	0	0	0	0	1	0
Ancash	Santa	Chimbote	1970	0	0	0	0	1	0
Ancash	Santa	Chimbote	1970	0	0	0	0	6	0
Ancash	Santa	Chimbote	1970	0	0	0	0	2	0
Ancash	Santa	Chimbote	1970	0	1	0	0	4	0
Ancash	Santa	Chimbote	1972	0	0	0	0	0	8
Ancash	Huaraz	Independencia	1972	0	0	0	0	0	0
Ancash	Santa	Chimbote	1972	0	0	0	0	11	0
Ancash	Santa	Chimbote	1972	0	1	0	0	8	0
Ancash	Santa	Chimbote	1972	0	1	0	0	0	0
Ancash	Santa	Chimbote	1972	1	1	0	0	0	0
Ancash	Santa	Chimbote	1973	1	0	0	0	0	0
Ancash	Santa	Chimbote	1974	1	1	0	0	1	0
Ancash	Santa	Chimbote	1975	0	0	0	0	2	0
Ancash	Santa	Chimbote	1977	0	0	0	0	7	0
Ancash	Santa	Chimbote	1977	6	0	0	0	1	0
Ancash	Santa	Chimbote	1986	1	0	0	0	3	0
Ancash	Huaraz	Independencia	1995	0	0	0	0	6	0
Ancash	Huari	Chavin de Huantar	1995	0	0	0	0	3	6
Ancash	Santa	Chimbote	1995	0	0	0	0	28	0
Ancash	Huari	Chavin de Huantar	1995	0	0	0	0	9	0
Ancash	Huari	San Marcos	1995	0	0	0	0	1	0
Ancash	Carhuaz	Yungar	1995	0	0	0	0	4	0
Ancash	Huari	Chavin de Huantar	1995	0	3	0	0	4	5
Ancash	Santa	Chimbote	1995	0	5	0	0	12	0
Ancash	Huaraz	Huaraz	1996	0	0	0	0	2	0
Ancash	Santa	Chimbote	1996	0	1	0	0	1	0
Ancash	Santa	Chimbote	1996	0	1	0	0	1	0
Ancash	Santa	Chimbote	1996	0	2	0	0	5	0
Apurimac	Abancay		1972	2	0	0	0	1	0
Apurimac	Andahuaylas	Andahuaylas	1972	3	0	0	0	1	0
Apurimac	Andahuaylas	Pampachiri	1975	0	0	0	0	7	0
Apurimac	Abancay	Abancay	1976	0	0	0	0	6	0
Apurimac	Andahuaylas	Andahuaylas	1988	0	2	0	0	1	0
Arequipa	Arequipa	Arequipa	1971	0	2	0	0	0	0
Arequipa	Islay	Mollendo	1972	0	0	0	0	12	0
Arequipa	Arequipa	Miraflores	1972	0	0	0	0	6	0
Arequipa	Camana	Camana	1973	0	0	0	0	2	0
Arequipa	Islay	Dean Valdivia	1973	3	0	0	0	1	0

EVENTO INCENDIO

Departamento	Provincia	Distrito	Año	Muertos	Heridos	Desaparecidos	Afectados	Vivienda Destruida	Vivienda Afectada
Arequipa			1974	1	0	0	0	1	0
Arequipa	Caylloma	Huanca	1975	0	6	0	0	0	0
Arequipa	Islay	Punta de Bombon	1975	1	0	0	0	1	0
Arequipa	Castilla	Uracá	1975	2	0	0	0	80	0
Arequipa	Camana	Samuel Pastor	1976	0	0	0	0	60	0
Arequipa	Castilla	Viraco	1976	2	0	0	0	1	0
Arequipa	Camana	Ocoña	1976	3	0	0	0	1	0
Arequipa	Arequipa	Mariano Melgar	1977	2	1	0	0	0	1
Arequipa	Arequipa	Cerro Colorado	1979	2	0	0	0	0	0
Arequipa			1981	0	1	0	0	0	0
Arequipa	Arequipa	Arequipa	1983	0	0	0	0	1	0
Arequipa	Arequipa	Arequipa	1985	0	4	0	0	1	0
Arequipa	Arequipa	Arequipa	1994	6	0	0	14	0	0
Arequipa	Arequipa	Arequipa	1996	0	0	0	0	20	0
Arequipa	Arequipa	Arequipa	1996	35	46	0	0	0	0
Arequipa	Arequipa	Socabaya	1998	0	0	0	35000	0	0
Arequipa	Arequipa	Arequipa	1998	0	0	0	0	2	0
Ayacucho	Victor Fajardo	Huamanquiua	1995	0	0	0	0	2	0
Ayacucho	Cangallo	Los Morochucos	1995	0	0	0	0	6	0
Ayacucho	Cangallo	Los Morochucos	1995	0	0	0	0	2	0
Ayacucho	Huamanga	Ayacucho	1995	0	0	0	0	5	0
Cajamarca	Cutervo	Socota	1996	0	0	0	0	1	0
Cajamarca	Cutervo	Pimpingos	1996	0	0	0	0	1	0
Cajamarca	Cutervo	Querocotillo	1996	0	0	0	0	1	0
Cusco	La Convención		1971	0	0	0	0	1	0
Cusco			1971	1	0	0	0	0	0
Cusco	Cusco	Cusco	1972	0	0	0	0	0	1
Cusco	Urubamba	Urubamba	1972	0	0	0	0	0	1
Cusco	Cusco	Cusco	1972	0	0	0	0	0	1
Cusco	Cusco	Cusco	1972	0	2	0	0	0	1
Cusco	Anta	Zurite	1972	1	4	0	0	0	0
Cusco	Calca	Pisac	1972	5	7	0	0	0	0
Cusco	Canchis	Sicuani	1973	0	0	0	0	0	2
Cusco	Chumbivilcas	Velille	1973	0	1	0	0	0	0
Cusco	Quispicanchi	Camanti	1973	1	1	1	0	0	0
Cusco	Acomayo		1976	0	0	0	0	5	0
Cusco	Quispicanchi	Ocongate	1976	0	0	0	0	1	0
Cusco	Cusco	Cusco	1976	0	0	0	0	1	0
Cusco	Paucartambo	Paucartambo	1976	0	2	0	0	0	0
Cusco	Quispicanchi	Camanti	1977	0	0	0	0	11	0
Cusco	Paruro	Ccapi	1978	0	0	0	0	23	0
Cusco	Cusco	Cusco	1978	1	0	0	0	1	0
Cusco	Quispicanchi	Oropesa	1978	1	3	0	0	1	0

EVENTO INCENDIO

Departamento	Provincia	Distrito	Año	Muertos	Heridos	Desaparecidos	Afectados	Vivienda Destruida	Vivienda Afectada
Cusco	La Convención		1985	0	0	0	0	0	36
Cusco	Cusco	Cusco	1987	7	2	0	0	0	0
Cusco	Quispicanchi	Huaro	1988	0	0	0	200	0	0
Huancavelica	Huancavelica	Huancavelica	1977	1	0	0	0	0	1
Huancavelica	Huancavelica	Huachocolpa	1979	3	1	0	0	1	0
Huanuco	Dos de Mayo	Obas	1973	2	0	0	0	0	0
Huanuco			1985	1	0	3	0	0	0
Huanuco	Leoncio Prado	Rupa-Rupa	1995	0	0	0	36	0	6
Huanuco	Dos de Mayo	Chuquis	1995	0	0	0	0	3	0
Huanuco	Dos de Mayo	Pachas	1995	0	0	0	0	4	0
Huanuco	Dos de Mayo	Obas	1995	0	0	0	0	1	0
Huanuco	Leoncio Prado	Rupa-Rupa	2000	0	1	0	0	0	0
Ica	Pisco		1971	2	1	0	0	0	0
Ica	Pisco	San Andres	1972	0	0	0	0	3	0
Ica	Ica	Salas	1972	1	0	0	0	1	0
Ica	Chincha	Chincha Alta	1974	2	5	0	0	1	0
Ica	Pisco	Humay	1975	3	0	0	0	0	0
Ica	Pisco	Pisco	1978	0	1	0	0	0	0
Ica	Ica	Los Aquijes	1979	0	0	0	0	3	0
Ica	Pisco	Paracas	1988	1	0	0	0	1	0
Ica	Ica	Ica	1995	1	1	0	0	1	0
Junin	Huancayo	Huancayo	1970	0	0	0	0	1	0
Junin	Jauja	Jauja	1972	1	5	0	0	0	0
Junin	Tarma	Huasahuasi	1976	4	0	0	0	1	0
Junin	Tarma	Tarma	1979	2	0	0	0	0	0
Junin	Huancayo	Chilca	1986	2	0	0	0	0	0
Junin	Chanchamayo	San Ramon	1987	3	0	0	0	6	0
Junin	Satipo	Mazamari	1995	0	0	0	0	3	6
Junin	Chanchamayo	Chanchamayo	1996	0	1	0	0	5	0
Junin	Huancayo	El Tambo	1996	1	22	0	0	2	18
La Libertad	Trujillo	Trujillo	1971	2	0	0	0	1	0
La Libertad	Trujillo	Trujillo	1973	0	0	0	0	0	1
La Libertad	Trujillo	Salaverry	1973	0	0	0	0	2	0
La Libertad	Trujillo	Trujillo	1973	2	2	0	0	1	0
La Libertad	Trujillo	Trujillo	1975	0	10	0	0	0	0
La Libertad	Trujillo	Trujillo	1981	0	2	0	0	0	0
La Libertad	Pacasmayo	Guadalupe	1986	2	1	0	0	0	0
La Libertad	Trujillo	Trujillo	1992	0	0	0	500	0	0
Lambayeque	Chiclayo	Chiclayo	1970	5	6	0	0	0	0
Lambayeque	Chiclayo	Oyotun	1972	0	0	0	0	0	1
Lambayeque	Chiclayo	Chiclayo	1972	3	1	0	0	1	0
Lambayeque	Chiclayo	Chiclayo	1975	1	0	1	0	0	0
Lambayeque	Chiclayo	Chiclayo	1978	0	0	0	0	1	0

EVENTO INCENDIO

Departamento	Provincia	Distrito	Año	Muertos	Heridos	Desaparecidos	Afectados	Vivienda Destruida	Vivienda Afectada
Lambayeque	Chiclayo	Chiclayo	1978	0	1	0	0	0	0
Lambayeque	Chiclayo	Eten	1979	0	1	0	0	0	0
Lambayeque	Ferreñafe	Pitipo	1979	1	0	0	0	1	0
Lambayeque	Chiclayo	Chiclayo	1979	3	0	0	0	0	0
Lambayeque	Chiclayo	Chiclayo	1982	2	0	0	0	0	0
Lambayeque	Chiclayo	Chiclayo	1987	2	1	0	0	1	0
Lambayeque	Lambayeque	Lambayeque	1994	1	0	0	0	0	0
Lima	Lima	Rimac	1970	0	0	0	0	2	0
Lima	Lima	La Victoria	1970	0	0	0	0	0	2
Lima	Lima	Lima	1970	0	0	0	0	15	0
Lima	Lima	La Victoria	1970	0	1	0	0	0	0
Lima	Lima	La Victoria	1970	0	2	0	0	0	0
Lima	Lima	Lima	1970	0	2	0	0	1	0
Lima	Lima	Lima	1970	0	2	0	0	0	0
Lima	Lima	Rimac	1970	0	4	0	0	0	0
Lima	Lima	Comas	1970	1	0	0	0	0	0
Lima	Lima	San Juan de Miraflores	1970	1	0	0	0	0	0
Lima	Lima	Miraflores	1970	1	0	0	0	0	0
Lima	Lima	San Juan de Lurigancho	1970	2	0	0	0	0	0
Lima			1971	0	0	0	0	11	0
Lima	Huaral		1971	0	2	0	0	0	0
Lima	Lima		1971	0	2	0	0	0	0
Lima	Lima	Lima	1971	1	0	0	0	0	0
Lima	Lima	El Agustino	1971	1	0	0	0	0	0
Lima	Lima	Lima	1971	2	0	0	0	6	0
Lima	Lima		1971	2	0	0	0	0	0
Lima	Lima		1971	2	1	0	0	1	0
Lima	Lima	El Agustino	1971	2	1	0	0	1	0
Lima	Lima	Rimac	1972	0	0	0	0	1	0
Lima	Lima	San Luis	1972	0	0	0	0	1	0
Lima	Lima	Magdalena Vieja	1972	0	0	0	0	0	1
Lima	Lima	Lima	1972	0	0	0	0	2	0
Lima	Lima	Rimac	1972	0	0	0	0	0	3
Lima	Lima	Surquillo	1972	0	0	0	0	0	2
Lima	Lima	La Victoria	1972	0	1	0	0	0	1
Lima	Lima	Miraflores	1972	0	1	0	0	0	0
Lima	Lima	Lima	1972	0	1	0	0	0	0
Lima	Lima	Magdalena del Mar	1972	0	1	0	0	0	0
Lima	Lima	Lima	1972	0	2	0	0	0	0
Lima	Huaura	Huacho	1972	0	2	0	0	60	0
Lima	Lima	Rimac	1972	0	3	0	0	0	0
Lima	Lima	Ate	1972	1	0	0	0	1	0
Lima	Lima	Comas	1972	1	0	0	0	0	0

EVENTO INCENDIO

Departamento	Provincia	Distrito	Año	Muertos	Heridos	Desaparecidos	Afectados	Vivienda Destruida	Vivienda Afectada
Lima			1972	1	0	0	0	0	0
Lima	Lima	Rimac	1972	1	0	0	0	9	0
Lima	Lima	Comas	1972	1	1	0	0	0	0
Lima	Lima	Lurigancho	1972	1	1	0	0	1	0
Lima			1972	1	1	0	0	7	0
Lima	Barranca	Supe	1972	2	0	0	0	0	0
Lima	Lima	Lima	1972	2	0	0	0	3	0
Lima	Lima	Chorrillos	1972	2	0	0	0	0	0
Lima	Lima	Lima	1973	0	0	0	0	0	3
Lima	Lima	La Victoria	1973	0	0	0	0	1	1
Lima	Lima	El Agustino	1973	0	0	0	6	0	0
Lima	Huaura	Huacho	1973	0	0	4	0	0	0
Lima	Lima	Surquillo	1973	0	1	0	0	0	0
Lima	Lima	Breña	1973	0	1	0	0	0	0
Lima	Lima	La Victoria	1973	0	1	0	0	0	0
Lima	Lima	Lima	1973	0	1	0	0	0	0
Lima	Lima	La Victoria	1973	0	2	0	0	1	0
Lima	Lima	El Agustino	1973	0	2	0	0	1	0
Lima	Lima	Barranco	1973	0	2	0	0	0	1
Lima	Lima	San Isidro	1973	0	2	0	0	0	1
Lima	Lima	Lima	1973	1	0	0	0	1	0
Lima	Lima	San Luis	1973	1	0	0	0	0	0
Lima	Lima	La Victoria	1973	1	0	0	0	0	0
Lima	Lima	Villa El Salvador	1973	1	0	0	0	0	1
Lima	Lima	Villa Maria del Triunfo	1973	1	1	0	0	0	0
Lima	Lima	San Martin de Porres	1973	1	1	0	0	0	1
Lima	Lima		1973	1	1	0	0	0	0
Lima	Lima	San Martin de Porres	1973	2	0	0	0	1	0
Lima	Barranca	Paramonga	1973	2	0	0	0	0	0
Lima	Lima		1973	2	0	0	0	0	0
Lima	Lima		1973	4	0	0	0	0	1
Lima	Lima	Miraflores	1974	0	0	0	0	0	1
Lima			1974	0	0	0	0	4	0
Lima	Lima	Rimac	1974	0	0	0	0	7	0
Lima			1974	0	0	0	0	3	0
Lima	Lima		1974	0	0	0	0	3	0
Lima	Lima		1974	0	0	0	0	3	0
Lima	Lima		1974	0	0	0	0	0	1
Lima	Lima	Rimac	1974	0	1	0	0	0	0
Lima	Lima		1974	0	1	0	0	0	0
Lima	Lima	San Martin de Porres	1974	0	1	0	0	0	1
Lima	Lima	Barranco	1974	0	2	0	0	0	0
Lima	Lima	Rimac	1974	0	2	0	0	0	0

EVENTO INCENDIO

Departamento	Provincia	Distrito	Año	Muertos	Heridos	Desaparecidos	Afectados	Vivienda Destruida	Vivienda Afectada
Lima	Lima		1974	0	3	0	0	0	0
Lima			1974	0	4	0	0	0	0
Lima	Lima		1974	0	6	0	0	0	30
Lima	Lima		1974	1	0	0	0	1	0
Lima			1974	1	0	0	0	0	1
Lima	Lima		1974	1	0	0	0	0	0
Lima	Lima	Rimac	1974	1	0	0	0	0	0
Lima	Lima	Comas	1974	1	0	0	0	0	0
Lima	Lima		1974	1	0	0	0	0	0
Lima	Lima	Lima	1974	1	1	0	0	0	0
Lima	Lima	Independencia	1974	1	1	0	0	0	1
Lima	Lima	Independencia	1974	1	3	0	0	1	0
Lima	Lima	Carabayllo	1974	2	0	0	0	1	0
Lima	Lima		1974	2	0	0	0	0	0
Lima	Lima	Lima	1975	0	0	0	1	4	0
Lima	Lima	Lima	1975	0	0	0	1	0	0
Lima	Lima	San Juan de Lurigancho	1975	0	1	0	0	0	0
Lima	Lima	San Juan de Lurigancho	1975	0	2	0	0	0	0
Lima	Lima	San Luis	1975	0	2	0	0	1	0
Lima	Lima	La Victoria	1975	0	5	0	0	0	0
Lima	Lima	Lima	1975	0	10	0	0	7	0
Lima	Barranca	Pativilca	1975	1	0	0	0	1	0
Lima			1975	1	0	0	0	0	0
Lima	Lima	Magdalena del Mar	1975	2	0	0	0	1	0
Lima	Lima	Breña	1976	0	0	0	0	0	1
Lima	Lima	Breña	1976	0	0	0	0	4	0
Lima	Lima	El Agustino	1976	0	0	0	0	30	0
Lima	Lima	San Martin de Porres	1976	0	0	0	0	1	0
Lima	Lima	Lima	1976	0	0	0	0	0	0
Lima	Lima	Lima	1976	0	0	0	0	3	0
Lima	Lima	Chorrillos	1976	0	0	0	0	1	0
Lima	Lima	La Victoria	1976	0	0	0	0	5	0
Lima	Barranca	Pativilca	1976	0	0	0	0	1	0
Lima	Lima	La Victoria	1976	0	0	0	0	2	0
Lima	Lima	San Miguel	1976	0	0	0	0	0	1
Lima	Lima	San Luis	1976	0	0	0	0	0	1
Lima	Lima	Miraflores	1976	0	1	0	0	0	0
Lima	Lima	San Miguel	1976	0	1	0	0	0	0
Lima	Lima	Breña	1976	0	1	0	0	0	1
Lima	Lima	San Martin de Porres	1976	0	1	0	0	0	0
Lima	Lima	Lima	1976	0	1	0	0	0	0
Lima	Lima	Breña	1976	0	2	0	0	0	0
Lima	Lima	San Martin de Porres	1976	0	2	0	0	0	0

EVENTO INCENDIO

Departamento	Provincia	Distrito	Año	Muertos	Heridos	Desaparecidos	Afectados	Vivienda Destruida	Vivienda Afectada
Lima	Lima	Miraflores	1976	0	2	0	0	0	1
Lima	Lima	Rimac	1976	0	3	0	0	0	0
Lima	Lima	Miraflores	1976	0	3	0	0	0	1
Lima	Cañete		1976	0	3	0	0	0	0
Lima	Lima	San Juan de Miraflores	1976	0	4	0	0	1	0
Lima	Lima	Lima	1976	0	7	0	0	0	0
Lima	Lima	Surquillo	1976	0	10	0	0	0	0
Lima	Lima	Chorrillos	1976	1	3	0	0	0	0
Lima	Lima	Lima	1977	0	0	0	150	1	0
Lima	Lima	Lima	1977	0	0	0	0	0	1
Lima	Lima	San Juan de Lurigancho	1977	0	0	0	0	0	1
Lima	Lima	El Agustino	1977	0	0	0	0	0	2
Lima	Lima	La Victoria	1977	0	0	0	0	0	2
Lima	Lima	Breña	1977	0	1	0	0	0	0
Lima	Lima	Lince	1977	0	1	0	0	0	0
Lima	Lima	La Victoria	1977	0	2	0	0	0	1
Lima	Lima	Lima	1977	0	3	0	0	0	0
Lima	Lima		1977	0	3	0	0	30	0
Lima	Lima	Lima	1977	0	3	0	0	0	0
Lima	Lima	Santiago de Surco	1977	0	3	0	0	0	0
Lima	Lima	La Victoria	1977	0	6	0	0	0	2
Lima	Lima	Lima	1977	3	2	0	0	0	0
Lima	Lima	Lima	1977	7	35	0	0	0	0
Lima	Lima	Chorrillos	1978	0	0	0	0	1	0
Lima	Lima	San Martin de Porres	1978	0	0	0	0	1	0
Lima	Lima	Ancon	1978	0	0	0	0	30	0
Lima	Lima	La Victoria	1978	0	0	0	0	0	1
Lima	Lima		1978	0	0	0	0	0	0
Lima	Lima	Rimac	1978	0	1	0	0	0	0
Lima	Lima	Lima	1978	0	1	0	0	40	0
Lima	Lima	Breña	1978	0	1	0	0	0	1
Lima	Lima		1978	0	6	0	0	15	0
Lima	Lima	La Victoria	1978	1	0	0	0	0	0
Lima	Lima	Rimac	1978	1	2	0	0	3	0
Lima	Lima	Rimac	1979	0	0	0	0	1	0
Lima	Lima	Chorrillos	1979	0	0	0	0	1	0
Lima			1979	0	0	0	0	1	0
Lima	Lima	Lima	1979	0	0	0	0	4	0
Lima	Lima	Breña	1979	0	0	0	15	3	0
Lima	Lima	San Miguel	1979	0	0	0	0	0	1
Lima			1979	0	0	0	0	1	0
Lima	Lima	San Martin de Porres	1979	0	2	0	0	0	1
Lima	Lima	Lima	1979	0	14	0	0	0	0

EVENTO INCENDIO

Departamento	Provincia	Distrito	Año	Muertos	Heridos	Desaparecidos	Afectados	Vivienda Destruida	Vivienda Afectada
Lima	Lima	Lima	1979	0	48	0	0	0	0
Lima	Lima	San Juan de Lurigancho	1979	1	0	0	0	1	0
Lima	Lima	Lima	1979	1	0	0	0	0	1
Lima	Lima		1979	1	0	0	0	0	0
Lima	Lima	San Miguel	1979	1	1	0	0	0	0
Lima	Lima	Breña	1979	1	2	0	0	0	0
Lima	Lima	Chorrillos	1979	1	2	0	0	0	0
Lima	Lima	El Agustino	1979	3	0	0	0	1	0
Lima	Lima	Breña	1980	0	0	0	0	11	0
Lima	Lima	Lima	1980	4	0	0	0	0	0
Lima	Lima	Santiago de Surco	1981	0	0	0	0	0	1
Lima	Lima	Lima	1981	0	0	0	0	7	0
Lima	Lima	Rimac	1981	0	0	0	0	4	0
Lima	Lima	San Martin de Porres	1981	0	0	0	0	0	1
Lima	Lima	San Miguel	1981	0	1	0	0	0	1
Lima	Lima	Barranco	1981	0	4	0	0	0	0
Lima	Lima	Villa Maria del Triunfo	1981	2	0	0	0	1	0
Lima	Lima	Carabayllo	1981	3	0	0	0	0	0
Lima	Lima	Chorrillos	1982	0	0	0	0	1	0
Lima	Lima	Lima	1982	0	0	0	2	0	0
Lima	Lima		1982	0	0	0	1	0	0
Lima	Lima	Rimac	1982	0	0	0	0	0	1
Lima	Lima	San Martin de Porres	1982	0	0	0	0	1	0
Lima	Lima	Chorrillos	1982	0	0	0	0	50	0
Lima	Lima	La Victoria	1982	0	0	0	0	10	0
Lima			1982	0	0	0	0	10	0
Lima	Lima	Lima	1982	0	0	0	36	0	0
Lima	Lima	La Victoria	1982	0	1	0	0	0	1
Lima			1982	0	1	0	0	0	1
Lima			1982	0	2	0	0	0	0
Lima	Lima		1982	0	3	0	0	0	0
Lima	Lima	Rimac	1982	0	3	0	0	0	0
Lima	Lima	San Martin de Porres	1982	0	3	0	0	0	1
Lima			1982	1	0	0	0	0	6
Lima			1982	1	0	0	0	0	0
Lima	Lima		1982	1	0	0	0	1	10
Lima			1982	1	0	0	0	0	0
Lima	Lima	Comas	1982	1	2	0	0	0	0
Lima	Lima	Lima	1982	2	0	0	0	6	0
Lima	Lima		1982	3	0	0	0	0	0
Lima	Lima	San Juan de Miraflores	1982	5	0	0	200	250	0
Lima	Lima	San Martin de Porres	1983	0	0	0	0	6	0
Lima	Lima	Breña	1983	0	2	0	0	0	0

EVENTO INCENDIO

Departamento	Provincia	Distrito	Año	Muertos	Heridos	Desaparecidos	Afectados	Vivienda Destruida	Vivienda Afectada
Lima	Lima		1983	0	2	0	0	0	0
Lima	Lima	San Luis	1983	0	2	0	0	0	0
Lima	Lima	Ate	1983	0	5	0	0	0	0
Lima	Lima	San Miguel	1983	1	2	0	0	0	0
Lima	Lima	Breña	1984	0	0	0	0	20	0
Lima	Lima	Breña	1984	0	0	0	0	20	0
Lima	Lima	Barranco	1984	0	0	0	0	1	0
Lima	Huaura	Huacho	1984	0	0	0	0	0	1
Lima	Lima	Lima	1984	0	0	0	0	0	1
Lima	Lima	Santiago de Surco	1984	0	3	0	0	0	0
Lima	Lima	San Juan de Miraflores	1984	1	0	0	0	5	0
Lima	Lima	Santiago de Surco	1984	1	0	0	0	0	0
Lima	Lima	San Luis	1984	1	1	0	0	1	0
Lima	Lima	Lima	1984	2	0	0	0	0	0
Lima	Lima	Puente Piedra	1984	10	2	0	0	0	0
Lima	Lima	Rimac	1985	0	0	0	0	1	7
Lima	Lima	Lurin	1985	0	0	0	0	30	0
Lima	Lima	Independencia	1985	0	0	0	0	12	0
Lima	Lima		1985	0	1	0	0	0	0
Lima	Lima		1985	0	1	0	0	3	0
Lima	Lima		1985	0	2	0	0	0	0
Lima	Lima	Jesus Maria	1985	0	2	0	0	0	0
Lima	Lima	Chorrillos	1985	0	2	0	0	0	0
Lima	Lima	Cieneguilla	1985	1	0	0	0	0	0
Lima	Lima	Rimac	1985	1	0	0	0	0	0
Lima	Lima	Santiago de Surco	1985	1	0	0	0	0	0
Lima	Lima	La Victoria	1985	1	0	0	0	0	0
Lima	Lima		1985	1	1	0	0	0	0
Lima	Lima	Lima	1985	1	3	0	0	0	0
Lima	Lima	Villa Maria del Triunfo	1985	2	0	0	0	1	0
Lima	Lima	Surquillo	1985	2	0	0	0	1	0
Lima	Lima	Lima	1985	2	1	0	0	1	0
Lima	Lima		1985	2	1	0	0	0	0
Lima	Lima		1985	30	20	0	0	0	0
Lima	Lima	San Isidro	1986	0	0	0	0	0	1
Lima	Lima		1986	0	0	0	0	4	0
Lima	Lima	La Victoria	1986	0	0	0	0	2	0
Lima	Lima		1986	0	0	0	0	6	0
Lima	Lima	La Victoria	1986	0	1	0	0	0	1
Lima	Lima	Lima	1986	0	2	0	0	0	0
Lima			1986	0	2	0	0	0	0
Lima			1986	0	3	0	0	0	0
Lima	Lima	Breña	1986	0	12	0	0	0	0

EVENTO INCENDIO

Departamento	Provincia	Distrito	Año	Muertos	Heridos	Desaparecidos	Afectados	Vivienda Destruida	Vivienda Afectada
Lima	Lima	El Agustino	1986	1	0	0	0	1	0
Lima	Lima	Puente Piedra	1986	1	0	0	0	0	1
Lima	Lima		1986	1	0	0	0	0	0
Lima	Lima	La Victoria	1986	1	0	0	0	1	0
Lima	Lima	Surquillo	1986	1	0	0	0	0	0
Lima	Lima	Comas	1986	2	0	0	0	0	0
Lima	Lima	Chorrillos	1986	2	0	0	0	1	0
Lima	Lima	Comas	1986	2	0	0	0	0	0
Lima	Lima	San Martin de Porres	1987	0	0	0	0	1	0
Lima	Lima	San Martin de Porres	1987	0	0	0	0	1	0
Lima	Lima	La Victoria	1987	0	0	0	500	0	0
Lima	Lima	San Juan de Lurigancho	1987	0	0	0	0	0	1
Lima	Lima	Lince	1987	0	1	0	0	1	0
Lima	Lima	San Miguel	1987	0	1	0	0	0	0
Lima	Lima	Chorrillos	1987	0	1	0	0	12	0
Lima	Lima	La Victoria	1987	0	1	0	0	0	0
Lima	Lima	Lima	1987	0	3	0	0	26	0
Lima	Lima	San Martin de Porres	1987	0	3	0	0	0	1
Lima	Lima	San Juan de Lurigancho	1987	0	6	0	0	75	0
Lima	Lima	San Juan de Lurigancho	1987	1	0	0	0	0	0
Lima	Lima	Lurin	1987	1	0	0	0	1	0
Lima	Lima	Ate	1987	1	0	0	0	0	0
Lima	Lima	Independencia	1987	1	0	0	0	1	0
Lima	Lima	Chorrillos	1987	1	0	0	0	1	0
Lima	Lima	Jesus Maria	1987	1	1	0	0	0	0
Lima	Lima	Santiago de Surco	1987	2	0	0	0	0	1
Lima	Lima	Santiago de Surco	1987	2	0	0	0	1	0
Lima	Lima	San Luis	1987	2	1	0	0	1	0
Lima	Lima	Ancon	1987	3	0	0	0	1	0
Lima	Lima	La Victoria	1987	4	1	0	0	8	0
Lima	Lima	Lima	1988	0	0	0	0	1	0
Lima	Lima	Lima	1988	0	0	0	0	8	0
Lima	Lima	San Miguel	1988	0	0	0	0	20	0
Lima	Lima	San Martin de Porres	1988	0	0	0	0	1	0
Lima	Lima	Miraflores	1988	0	0	0	0	0	1
Lima	Lima	La Victoria	1988	0	0	0	0	0	6
Lima	Lima	Ate	1988	0	1	0	0	0	0
Lima	Lima	Lima	1988	0	1	0	0	0	0
Lima	Huachipa	San Mateo	1988	0	2	0	0	0	0
Lima	Lima	Lima	1988	0	2	0	0	0	0
Lima	Lima	San Martin de Porres	1988	0	2	0	0	0	0
Lima	Lima	Lima	1988	0	2	0	0	0	0
Lima	Lima	Lima	1988	0	3	0	10	0	0

EVENTO INCENDIO

Departamento	Provincia	Distrito	Año	Muertos	Heridos	Desaparecidos	Afectados	Vivienda Destruida	Vivienda Afectada
Lima	Lima	Ate	1988	1	0	0	0	1	0
Lima	Lima	Ate	1988	1	0	0	0	0	0
Lima	Lima	San Juan de Lurigancho	1988	1	0	0	0	0	0
Lima	Lima	Comas	1988	1	0	0	0	0	0
Lima	Lima	Lince	1988	1	0	0	0	0	0
Lima	Lima	San Martin de Porres	1988	1	0	0	0	0	5
Lima	Lima	Lima	1988	1	1	0	0	0	0
Lima	Lima	Lince	1988	1	1	0	0	0	0
Lima	Lima	Comas	1988	1	2	0	0	0	0
Lima	Lima	Carabayllo	1988	2	0	0	0	1	0
Lima	Lima	Lima	1988	2	0	0	0	0	1
Lima	Lima	Rimac	1989	0	0	0	0	0	2
Lima	Lima	Lince	1989	0	0	0	0	0	2
Lima	Lima	Santiago de Surco	1989	0	0	0	25	0	0
Lima	Lima	Santa Anita	1989	0	0	0	18	0	0
Lima	Lima	Magdalena Vieja	1989	0	0	0	0	0	1
Lima	Lima	El Agustino	1989	0	0	0	0	1	0
Lima	Lima	San Borja	1989	0	1	0	0	0	0
Lima			1989	0	1	0	0	0	0
Lima	Lima	Lima	1989	0	1	0	0	5	0
Lima	Lima	Lima	1989	0	1	0	0	0	0
Lima	Lima	La Victoria	1989	0	2	0	0	0	0
Lima	Lima	Lima	1989	2	0	0	0	0	0
Lima	Lima	Santa Anita	1989	2	1	0	0	0	0
Lima	Lima	Comas	1989	2	1	0	0	0	1
Lima	Lima	Santiago de Surco	1989	2	1	0	0	0	0
Lima	Lima	Lima	1989	2	3	0	0	0	0
Lima	Lima	Comas	1989	3	0	0	0	1	0
Lima	Lima	Chorrillos	1990	4	0	0	0	5	0
Lima	Lima	Lima	1991	2	4	0	0	0	0
Lima	Lima	Lima	1991	3	3	0	0	0	0
Lima	Lima	Lima	1991	11	12	6	0	0	0
Lima	Lima	Lima	1993	0	9	0	0	0	0
Lima	Lima	Lima	1993	0	9	0	0	0	0
Lima	Lima	Pachacamac	1994	0	0	0	0	0	0
Lima	Lima	Breña	1994	0	0	0	0	0	1
Lima	Lima	San Martin de Porres	1994	0	0	0	9	10	0
Lima	Lima	San Martin de Porres	1994	0	0	0	0	3	0
Lima	Lima		1994	0	0	0	0	1	0
Lima	Lima	Jesus Maria	1994	0	0	0	0	1	0
Lima	Lima	San Martin de Porres	1994	0	0	0	0	6	0
Lima	Lima	La Victoria	1994	0	0	0	0	1	0
Lima	Lima	Lima	1994	0	0	0	0	1	0

EVENTO INCENDIO

Departamento	Provincia	Distrito	Año	Muertos	Heridos	Desaparecidos	Afectados	Vivienda Destruida	Vivienda Afectada
Lima	Lima	Ate	1994	0	2	0	0	0	0
Lima	Lima	San Juan de Miraflores	1994	0	12	0	0	0	0
Lima	Lima	Breña	1994	1	0	0	0	1	0
Lima	Lima	San Juan de Lurigancho	1994	1	4	0	0	0	1
Lima	Lima	Magdalena del Mar	1994	8	0	0	0	1	0
Lima	Lima	Lima	1995	0	0	0	0	0	20
Lima	Lima	Lima	1995	0	0	0	0	1	0
Lima	Lima	Lima	1995	0	0	0	0	0	0
Lima	Lima	La Victoria	1995	0	0	0	0	7	1
Lima	Lima	La Victoria	1995	0	0	0	0	1	0
Lima	Lima	San Martin de Porres	1995	0	0	0	0	0	0
Lima	Lima	San Martin de Porres	1995	0	0	0	0	1	0
Lima	Lima	La Victoria	1995	0	0	0	0	2	0
Lima	Lima	San Juan de Miraflores	1995	0	0	0	0	0	1
Lima	Lima	Lima	1995	0	0	0	0	12	0
Lima	Lima	Santa Anita	1995	0	0	0	0	1	0
Lima	Lima	Lima	1995	0	0	0	0	35	0
Lima	Lima	Lima	1995	0	0	0	0	34	0
Lima	Lima	San Juan de Lurigancho	1995	0	0	0	0	1	0
Lima	Lima	Santiago de Surco	1995	0	0	0	0	1	0
Lima	Lima	Lince	1995	0	0	0	0	1	0
Lima	Lima	Puente Piedra	1995	0	0	0	0	2	0
Lima	Lima	Lima	1995	0	0	0	0	1	0
Lima	Lima	Lima	1995	0	0	0	0	0	1
Lima	Lima	Miraflores	1995	0	0	0	0	1	0
Lima	Lima	Pachacamac	1995	0	0	0	0	1	0
Lima	Lima	San Martin de Porres	1995	0	0	0	0	1	0
Lima	Lima	Barranco	1995	0	0	0	0	1	0
Lima	Lima	San Miguel	1995	0	0	0	0	1	1
Lima	Lima	Chorrillos	1995	0	0	0	0	1	0
Lima	Lima	Rimac	1995	0	0	0	0	1	0
Lima	Lima	Lima	1995	0	0	0	0	1	0
Lima	Lima	Lima	1995	0	0	0	0	7	0
Lima	Lima	San Martin de Porres	1995	0	0	0	0	4	0
Lima	Lima	San Luis	1995	0	0	0	0	0	1
Lima	Lima	Chorrillos	1995	0	0	0	0	1	0
Lima	Lima	Los Olivos	1995	0	0	0	0	1	0
Lima	Lima	La Victoria	1995	0	0	0	0	1	0
Lima	Lima	La Victoria	1995	0	0	0	0	4	0
Lima	Lima	La Victoria	1995	0	0	0	0	12	0
Lima	Lima	Santa Anita	1995	0	0	0	0	2	0
Lima	Lima	La Victoria	1995	0	0	0	0	2	0
Lima	Lima	San Miguel	1995	0	0	0	0	1	0

EVENTO INCENDIO

Departamento	Provincia	Distrito	Año	Muertos	Heridos	Desaparecidos	Afectados	Vivienda Destruida	Vivienda Afectada
Lima	Lima	Lima	1995	0	0	0	0	1	0
Lima	Lima	Lima	1995	0	0	0	0	2	0
Lima	Lima	San Juan de Lurigancho	1995	0	0	0	0	1	4
Lima	Lima	Lima	1995	0	1	0	0	1	5
Lima	Lima	Santa Anita	1995	0	2	0	0	0	0
Lima	Lima	Lima	1995	0	2	0	0	0	1
Lima	Lima	La Victoria	1995	0	18	0	0	22	0
Lima	Lima	Lima	1995	0	30	0	500	0	0
Lima	Lima	Carabayllo	1995	2	0	0	0	1	1
Lima	Lima	Carabayllo	1995	4	0	0	0	1	0
Lima	Lima	San Martin de Porres	1995	4	20	0	0	1	3
Lima	Lima	El Agustino	1996	0	0	0	0	5	0
Lima	Lima	Lima	1996	0	0	0	0	1	0
Lima	Lima	Cieneguilla	1996	0	0	0	0	1	0
Lima	Lima	San Luis	1996	0	0	0	0	1	0
Lima	Lima	Rimac	1996	0	0	0	0	1	0
Lima	Lima	Miraflores	1996	0	0	0	0	1	0
Lima	Lima	La Victoria	1996	0	0	0	0	1	0
Lima	Lima	Lurin	1996	0	0	0	0	1	0
Lima	Lima	Surquillo	1996	0	0	0	0	10	0
Lima	Lima	Ate	1996	0	0	0	0	1	0
Lima	Lima	San Martin de Porres	1996	0	0	0	0	1	0
Lima	Lima	Lima	1996	0	0	0	0	0	3
Lima	Lima	Carabayllo	1996	0	0	0	0	7	0
Lima	Lima	Rimac	1996	0	0	0	0	1	0
Lima	Lima	El Agustino	1996	0	0	0	0	0	5
Lima	Lima	Lince	1996	0	0	0	0	7	0
Lima	Cañete	San Vicente de Cañete	1996	0	0	0	0	15	0
Lima	Lima	San Borja	1996	0	0	0	0	0	0
Lima	Lima	Los Olivos	1996	0	0	0	0	3	2
Lima	Lima	Los Olivos	1996	0	0	0	0	0	1
Lima	Lima	Breña	1996	0	0	0	0	1	0
Lima	Lima	Miraflores	1996	0	0	0	0	1	0
Lima	Lima	Lima	1996	0	1	0	0	6	0
Lima	Lima	La Victoria	1996	0	1	0	0	4	0
Lima	Lima	El Agustino	1996	0	2	0	0	5	0
Lima	Lima	Ate	1996	0	3	0	0	1	0
Lima	Lima	Jesus Maria	1996	0	3	0	0	1	0
Lima	Lima	San Juan de Miraflores	1996	0	8	0	0	16	0
Lima			1996	0	8	0	0	16	0
Lima	Lima	El Agustino	1996	1	0	0	0	1	0
Lima	Lima	Ate	1996	1	0	0	0	1	0
Lima	Lima	Miraflores	1996	1	1	0	0	1	0

EVENTO INCENDIO

Departamento	Provincia	Distrito	Año	Muertos	Heridos	Desaparecidos	Afectados	Vivienda Destruida	Vivienda Afectada
Lima	Lima	Ate	1996	1	2	0	0	1	0
Lima	Lima	Carabayllo	1996	1	4	0	0	1	0
Lima	Lima	Carabayllo	1996	1	4	0	0	1	0
Lima	Lima	Independencia	1996	2	0	0	0	1	0
Lima	Lima	Carabayllo	1996	2	0	0	0	1	0
Lima	Lima	Ate	1996	2	0	0	0	1	0
Lima	Lima	Independencia	1996	2	0	0	0	0	1
Lima	Lima	Lima	1996	4	0	0	0	2	0
Lima	Lima	Lima	1996	4	0	0	0	2	0
Lima	Lima	Puente Piedra	1996	12	70	0	0	5	0
Lima	Lima	San Borja	1997	0	0	0	0	0	1
Lima	Lima	San Martin de Porres	1997	0	0	0	0	0	1
Lima	Lima	San Miguel	1997	0	2	0	0	0	0
Lima	Lima	San Juan de Lurigancho	1998	0	0	0	0	0	1
Lima	Lima	La Victoria	1998	0	0	0	0	1	0
Lima	Lima	Comas	1998	0	0	0	0	0	1
Lima	Lima	Lima	1998	0	0	0	0	0	1
Lima	Lima	San Miguel	1998	0	1	0	0	0	0
Lima	Lima	Carabayllo	1998	1	0	0	0	0	0
Lima	Lima	Chorrillos	1998	1	0	0	0	1	0
Lima	Lima	Rimac	2000	0	0	0	0	0	1
Lima	Lima	Lima	2000	0	0	0	0	5	0
Lima	Barranca	Paramonga	2000	1	0	0	0	1	0
Lima	Lima	Lima	2000	1	1	0	0	9	0
Lima	Lima	Villa Maria del Triunfo	2000	2	0	0	2	1	0
Lima	Lima	San Juan de Lurigancho	2000	2	0	0	0	1	0
Lima	Lima	Comas	2001	0	0	0	20	4	0
Lima	Lima	San Martin de Porres	2001	0	0	0	2	1	0
Lima	Lima	Villa El Salvador	2001	0	0	0	51	0	0
Lima	Lima	Ate	2001	1	1	0	0	1	0
Lima	Lima	San Juan de Lurigancho	2001	3	0	0	0	1	0
Loreto	Ucayali	Contamana	1970	0	1	0	0	0	0
Loreto	Maynas	Iquitos	1973	0	0	0	0	3	0
Loreto	Maynas	Iquitos	1973	0	0	0	0	4	0
Loreto	Maynas	Iquitos	1973	0	0	0	0	0	4
Loreto	Requena	Requena	1973	0	0	0	0	50	0
Loreto	Maynas	Iquitos	1973	0	0	0	0	10	0
Loreto	Maynas	Iquitos	1975	0	0	0	0	15	0
Loreto	Maynas	Iquitos	1975	0	1	0	0	2	0
Loreto	Maynas	Iquitos	1977	0	0	0	0	7	0
Loreto	Maynas	Iquitos	1979	0	3	0	0	1	0
Loreto	Maynas	Iquitos	1979	0	3	0	0	0	0
Loreto	Maynas	Iquitos	1982	3	8	0	0	0	0

EVENTO INCENDIO

Departamento	Provincia	Distrito	Año	Muertos	Heridos	Desaparecidos	Afectados	Vivienda Destruida	Vivienda Afectada
Loreto			1986	0	6	0	0	0	0
Loreto	Maynas	Iquitos	1988	0	0	0	0	120	0
Loreto	Maynas	Iquitos	1988	0	2	0	0	0	0
Loreto	Maynas	Iquitos	1988	1	0	2	0	50	0
Loreto	Maynas	Iquitos	1990	0	0	0	0	24	24
Loreto	Maynas	Iquitos	1994	0	0	0	0	50	0
Loreto	Maynas	Iquitos	1995	0	0	0	0	7	4
Loreto	Maynas	Iquitos	1998	0	0	0	0	17	0
Loreto	Alto Amazonas	Morona	1999	0	0	0	500	100	0
Loreto	Maynas	Iquitos	2000	0	2	0	0	28	10
Loreto	Maynas	Iquitos	2000	1	0	0	0	42	5
Madre de Dios	Manu	Madre de Dios	1989	5	0	0	0	25	0
Madre de Dios	Tambopata	Tambopata	1993	18	5	0	0	30	0
Madre de Dios	Tambopata	Tambopata	1995	1	0	0	0	8	0
Pasco	Oxapampa		1985	0	0	0	200	0	0
Pasco	Oxapampa		1985	3	0	0	0	1	0
Pasco	Oxapampa	Palcazu	1996	0	1	0	0	15	0
Piura	Talara	Los Organos	1970	0	2	0	0	0	0
Piura	Talara	Los Organos	1970	0	6	0	0	0	0
Piura	Paita	Paita	1970	1	0	0	0	3	3
Piura	Piura	Tambo Grande	1972	0	1	0	0	1	0
Piura	Piura	Piura	1974	0	0	0	0	5	0
Piura	Piura	Piura	1974	0	0	0	0	0	2
Piura	Piura	Tambo Grande	1977	2	0	0	0	1	0
Piura	Paita	Paita	1978	0	4	0	0	21	0
Piura	Piura	Piura	1985	1	0	0	2000	0	0
Piura	Talara	Pariñas	1985	6	0	0	0	1	1
Piura	Paita	Paita	1986	0	0	0	0	7	0
Piura	Talara	Pariñas	1986	0	1	0	0	4	0
Piura	Talara	La Brea	1986	1	4	0	0	0	0
Piura	Talara	El Alto	1988	3	4	0	0	0	0
Piura	Morropón	Chulucanas	1989	0	0	0	0	6	0
Piura	Morropón	Chulucanas	1991	0	0	0	0	40	0
Piura	Piura	La Arena	1993	0	0	0	0	50	0
Piura	Piura	Piura	1996	0	0	0	0	7	0
Piura	Paita	Paita	1996	0	1	0	0	5	0
Piura	Talara	La Brea	1999	0	0	0	0	10	0
Piura	Sullana	Sullana	2000	0	0	0	0	0	1
Piura	Piura	Piura	2000	0	0	0	0	7	0
Piura	Piura	Tambo Grande	2001	0	30	0	0	6	0
Prov Constitucional del Callao	Prov Constitucional del Callao	Callao	1970	0	0	0	0	50	0
Prov Constitucional del Callao	Prov Constitucional del Callao	Callao	1970	0	1	0	0	0	0
Prov Constitucional del Callao	Prov Constitucional del Callao	Callao	1970	0	6	0	0	65	0

EVENTO INCENDIO

Departamento	Provincia	Distrito	Año	Muertos	Heridos	Desaparecidos	Afectados	Vivienda Destruida	Vivienda Afectada
Prov Constitucional del Callao	Prov Constitucional del Callao	Callao	1970	1	0	0	0	70	0
Prov Constitucional del Callao	Prov Constitucional del Callao	Callao	1971	0	0	0	0	21	0
Prov Constitucional del Callao	Prov Constitucional del Callao		1971	0	1	0	0	0	0
Prov Constitucional del Callao	Prov Constitucional del Callao	Callao	1971	0	2	0	0	0	1
Prov Constitucional del Callao	Prov Constitucional del Callao	Carmen de la Legua Reyn	1972	0	0	0	0	16	0
Prov Constitucional del Callao	Prov Constitucional del Callao	Callao	1972	0	0	0	0	100	0
Prov Constitucional del Callao	Prov Constitucional del Callao	Callao	1972	0	0	0	0	6	0
Prov Constitucional del Callao	Prov Constitucional del Callao	Callao	1972	0	0	0	0	1	0
Prov Constitucional del Callao	Prov Constitucional del Callao	Bellavista	1972	0	1	0	0	0	0
Prov Constitucional del Callao	Prov Constitucional del Callao	Callao	1972	0	1	0	0	3	0
Prov Constitucional del Callao	Prov Constitucional del Callao	Callao	1972	0	7	0	0	0	0
Prov Constitucional del Callao	Prov Constitucional del Callao	Callao	1972	3	0	0	0	1	3
Prov Constitucional del Callao	Prov Constitucional del Callao	Callao	1973	0	0	0	0	3	0
Prov Constitucional del Callao	Prov Constitucional del Callao	La Perla	1973	0	0	0	0	0	1
Prov Constitucional del Callao	Prov Constitucional del Callao	La Perla	1973	0	0	0	0	0	1
Prov Constitucional del Callao	Prov Constitucional del Callao	Bellavista	1973	0	0	0	0	30	0
Prov Constitucional del Callao	Prov Constitucional del Callao	Callao	1973	0	0	0	0	8	0
Prov Constitucional del Callao	Prov Constitucional del Callao	Carmen de la Legua Reyn	1973	0	1	0	0	0	2
Prov Constitucional del Callao	Prov Constitucional del Callao		1973	0	5	0	0	12	0
Prov Constitucional del Callao	Prov Constitucional del Callao	Callao	1973	1	1	0	0	0	0
Prov Constitucional del Callao	Prov Constitucional del Callao		1973	2	0	0	0	0	0
Prov Constitucional del Callao	Prov Constitucional del Callao	Callao	1973	2	3	0	0	1	0
Prov Constitucional del Callao	Prov Constitucional del Callao		1974	0	0	0	0	2	0
Prov Constitucional del Callao	Prov Constitucional del Callao		1974	0	0	0	0	0	1
Prov Constitucional del Callao	Prov Constitucional del Callao		1974	0	0	0	0	1	0
Prov Constitucional del Callao	Prov Constitucional del Callao		1974	0	0	0	0	0	1
Prov Constitucional del Callao	Prov Constitucional del Callao		1974	0	5	0	0	0	0
Prov Constitucional del Callao	Prov Constitucional del Callao	Callao	1975	0	0	0	0	7	0
Prov Constitucional del Callao	Prov Constitucional del Callao	Bellavista	1975	0	0	0	0	15	0
Prov Constitucional del Callao	Prov Constitucional del Callao	Bellavista	1975	0	0	0	0	100	0
Prov Constitucional del Callao	Prov Constitucional del Callao	Callao	1975	0	0	0	0	70	0
Prov Constitucional del Callao	Prov Constitucional del Callao	Callao	1976	0	0	0	0	280	0
Prov Constitucional del Callao	Prov Constitucional del Callao	Callao	1976	0	0	0	0	1	0
Prov Constitucional del Callao	Prov Constitucional del Callao	Callao	1976	0	2	0	0	2	0
Prov Constitucional del Callao	Prov Constitucional del Callao	Callao	1976	0	6	0	0	50	0
Prov Constitucional del Callao	Prov Constitucional del Callao	Callao	1976	0	25	0	0	0	0
Prov Constitucional del Callao	Prov Constitucional del Callao	Carmen de la Legua Reyn	1976	1	0	0	0	1	0
Prov Constitucional del Callao	Prov Constitucional del Callao	Callao	1977	0	0	0	0	0	1
Prov Constitucional del Callao	Prov Constitucional del Callao	Carmen de la Legua Reyn	1978	0	1	0	0	0	1
Prov Constitucional del Callao	Prov Constitucional del Callao	Callao	1980	0	3	0	0	0	0
Prov Constitucional del Callao	Prov Constitucional del Callao	Callao	1980	0	12	0	0	0	0
Prov Constitucional del Callao	Prov Constitucional del Callao	Carmen de la Legua Reyn	1981	0	1	0	0	0	0
Prov Constitucional del Callao	Prov Constitucional del Callao		1982	0	0	0	0	5	12

EVENTO INCENDIO

Departamento	Provincia	Distrito	Año	Muertos	Heridos	Desaparecidos	Afectados	Vivienda Destruida	Vivienda Afectada
Prov Constitucional del Callao	Prov Constitucional del Callao	Bellavista	1982	1	0	0	0	16	0
Prov Constitucional del Callao	Prov Constitucional del Callao	Callao	1983	0	0	0	0	0	1
Prov Constitucional del Callao	Prov Constitucional del Callao	Callao	1984	0	0	0	0	100	0
Prov Constitucional del Callao	Prov Constitucional del Callao	Callao	1984	0	0	0	0	2	0
Prov Constitucional del Callao	Prov Constitucional del Callao	Callao	1984	0	2	0	0	0	0
Prov Constitucional del Callao	Prov Constitucional del Callao	Callao	1984	0	3	0	0	0	0
Prov Constitucional del Callao	Prov Constitucional del Callao	Callao	1984	1	0	0	0	0	0
Prov Constitucional del Callao	Prov Constitucional del Callao	Callao	1984	1	3	0	0	0	0
Prov Constitucional del Callao	Prov Constitucional del Callao	Callao	1985	0	0	0	0	1	0
Prov Constitucional del Callao	Prov Constitucional del Callao	Callao	1985	1	0	0	0	1	0
Prov Constitucional del Callao	Prov Constitucional del Callao	Callao	1987	0	2	0	0	0	0
Prov Constitucional del Callao	Prov Constitucional del Callao	Callao	1987	1	0	0	0	0	0
Prov Constitucional del Callao	Prov Constitucional del Callao	Callao	1988	0	0	0	0	2	0
Prov Constitucional del Callao	Prov Constitucional del Callao	Callao	1988	0	0	0	0	7	0
Prov Constitucional del Callao	Prov Constitucional del Callao	Callao	1988	1	0	0	0	0	0
Prov Constitucional del Callao	Prov Constitucional del Callao	Ventanilla	1991	0	0	0	0	8	0
Prov Constitucional del Callao	Prov Constitucional del Callao	Callao	1992	0	0	0	0	15	0
Prov Constitucional del Callao	Prov Constitucional del Callao	Callao	1994	0	0	0	0	0	22
Prov Constitucional del Callao	Prov Constitucional del Callao	Callao	1994	0	0	0	0	1	2
Prov Constitucional del Callao	Prov Constitucional del Callao	Callao	1994	0	0	0	0	7	0
Prov Constitucional del Callao	Prov Constitucional del Callao	Callao	1994	0	0	0	0	1	0
Prov Constitucional del Callao	Prov Constitucional del Callao	Callao	1994	2	0	0	0	1	0
Prov Constitucional del Callao	Prov Constitucional del Callao	Bellavista	1995	0	0	0	0	1	0
Prov Constitucional del Callao	Prov Constitucional del Callao	Callao	1995	0	0	0	0	1	4
Prov Constitucional del Callao	Prov Constitucional del Callao	Callao	1995	0	0	0	0	10	0
Prov Constitucional del Callao	Prov Constitucional del Callao	Callao	1995	0	0	0	0	1	1
Prov Constitucional del Callao	Prov Constitucional del Callao	Callao	1995	0	0	0	0	6	0
Prov Constitucional del Callao	Prov Constitucional del Callao	Callao	1995	0	1	0	0	1	0
Prov Constitucional del Callao	Prov Constitucional del Callao	Callao	1995	0	2	0	0	0	1
Prov Constitucional del Callao	Prov Constitucional del Callao	Ventanilla	1995	0	5	0	0	1	2
Prov Constitucional del Callao	Prov Constitucional del Callao	Callao	1995	0	300	0	0	0	0
Prov Constitucional del Callao	Prov Constitucional del Callao	Callao	1995	1	0	0	0	0	0
Prov Constitucional del Callao	Prov Constitucional del Callao	Callao	1995	1	0	0	0	6	3
Prov Constitucional del Callao	Prov Constitucional del Callao	Callao	1995	2	0	0	0	0	1
Prov Constitucional del Callao	Prov Constitucional del Callao	Ventanilla	1996	0	0	0	0	1	0
Prov Constitucional del Callao	Prov Constitucional del Callao	Callao	1996	0	0	0	0	15	0
Prov Constitucional del Callao	Prov Constitucional del Callao	Callao	1996	0	0	0	0	1	0
Prov Constitucional del Callao	Prov Constitucional del Callao	Ventanilla	1996	0	0	0	0	0	5
Prov Constitucional del Callao	Prov Constitucional del Callao	Bellavista	1996	0	1	0	0	1	0
Prov Constitucional del Callao	Prov Constitucional del Callao	Callao	1996	0	2	0	0	3	0
Prov Constitucional del Callao	Prov Constitucional del Callao	Ventanilla	1996	1	1	0	0	1	0
Prov Constitucional del Callao	Prov Constitucional del Callao	Callao	1998	0	3	0	0	2	0
Prov Constitucional del Callao	Prov Constitucional del Callao	Callao	2001	0	0	0	0	10	50

EVENTO INCENDIO

Departamento	Provincia	Distrito	Año	Muertos	Heridos	Desaparecidos	Afectados	Vivienda Destruida	Vivienda Afectada
Puno	San Roman	Juliaca	1972	0	0	0	0	0	1
Puno			1974	2	0	0	0	0	0
Puno	Puno	Plateria	1996	0	0	0	0	1	0
San Martín	San Martín	Tarapoto	1988	0	1	0	0	0	0
San Martín	Lamas	Pinto Recodo	1991	0	0	0	0	20	0
San Martín	Moyobamba	Moyobamba	1994	3	0	0	0	2	0
San Martín	Bellavista	San Pablo	1995	0	0	0	0	0	2
San Martín	Lamas	Cuñumbuqui	1995	0	0	0	0	1	0
San Martín	Lamas	Cuñumbuqui	1995	0	0	0	0	1	0
San Martín	Bellavista	San Pablo	1995	0	0	0	0	10	0
San Martín	San Martín	Cacatachi	1995	0	0	0	0	1	0
San Martín	San Martín	Morales	1995	0	1	0	0	0	1
San Martín	San Martín	La Banda de Shilcayo	1995	0	1	0	0	1	0
San Martín	San Martín	Tarapoto	1996	0	0	0	0	0	16
Tacna	Tacna	Tacna	1977	3	0	0	0	1	0
Tacna	Tacna	Tacna	1978	1	0	0	0	0	0
Tacna	Tacna	Tacna	1978	2	1	0	0	1	0
Tacna	Tacna	Tacna	1979	0	0	0	0	2	0
Tacna	Tacna	Tacna	1983	3	0	0	0	0	0
Tacna	Tacna		1994	0	11	0	0	0	10
Tumbes	Zarumilla	Zarumilla	1982	1	0	0	0	1	0
Tumbes	Tumbes	Tumbes	1983	0	0	0	0	7	0
Tumbes	Tumbes	Tumbes	1986	1	0	0	0	0	0
Tumbes	Tumbes	Tumbes	1996	0	0	0	0	3	0
Tumbes	Contralmirante Villar	Zorritos	2000	0	1	0	0	3	0
Ucayali	Coronel Portillo	Callaria	1971	0	0	0	0	2	0
Ucayali	Coronel Portillo	Callaria	1990	0	0	0	0	15	0
Ucayali	Coronel Portillo	Callaria	1995	0	0	0	0	0	0

EVENTO INCENDIO

Departamento	Muertos	Heridos	Vivienda Destruida	Vivienda Afectada
Amazonas	0	0	1	4
Ancash	10	17	134	19
Apurimac	5	2	16	0
Arequipa	57	60	189	1
Ayacucho	0	0	15	0
Cajamarca	0	0	3	0
Cusco	17	22	44	42
Huancavelica	4	1	1	1
Huanuco	3	1	8	6
Ica	10	8	10	0
Junin	13	28	18	24
La Libertad	6	15	4	1
Lambayeque	18	10	4	1
Lima	310	655	1339	189
Loreto	5	26	530	47
Madre de Dios	24	5	63	0
Pasco	3	1	16	0
Piura	14	53	174	7
Prov Constitucional del Callao	23	409	1144	116
Puno	2	0	1	1
San Martín	3	3	36	19
Tacna	9	12	4	10
Tumbes	2	1	14	0
Ucayali	0	0	17	0

EVENTO INUNDACIÓN

Departamento	Provincia	Distrito	Año	Muertos	Heridos	Desaparecidos	Afectados	Viviendas Destruídas	Vivienda Afectadas
Amazonas	Rodriguez de Mendoza	Chirimoto	1977	0	0	0	0	30	0
Amazonas	Bagua	La Peca	1977	0	0	0	0	15	0
Amazonas	Utcubamba	Bagua Grande	1977	0	0	0	0	150	0
Amazonas	Luya	Tingo	1993	0	0	0	300	450	500
Amazonas	Bongara	Cuispes	1993	10	0	0	0	15	0
Amazonas	Condorcanqui		1994	0	0	0	0	17	0
Amazonas	Condorcanqui		1994	0	0	0	0	0	100
Amazonas	Chachapoyas		1994	1	0	0	0	3	0
Amazonas	Bagua		1997	0	0	0	0	40	0
Amazonas	Condorcanqui	El Cenepa	1998	0	0	0	0	40	0
Amazonas	Bagua		2001	0	0	0	1200	187	0
Ancash	Huarmey	Huarmey	1970	0	0	0	0	0	300
Ancash	Santa	Chimbote	1970	0	0	0	0	6	0
Ancash	Casma	Casma	1970	0	0	0	0	30	0
Ancash	Huaraz	Huaraz	1970	1	0	0	0	1	0
Ancash	Santa	Chimbote	1972	0	0	0	0	0	600
Ancash	Santa	Chimbote	1972	0	0	0	0	0	900
Ancash	Casma	Yautan	1972	0	0	0	0	0	26
Ancash	Huarmey	Huarmey	1972	0	0	0	0	0	200
Ancash	Huaylas	Huallanca	1972	0	0	0	0	6	0
Ancash	Aija	Aija	1972	0	0	0	0	40	0
Ancash	Aija	Coris	1972	0	0	0	0	40	0
Ancash	Casma		1972	0	0	0	0	0	50
Ancash	Huaraz	Pariacoto	1972	0	0	0	2000	0	0
Ancash	Huarmey	Cochapeti	1972	0	0	0	0	40	0
Ancash	Huarmey	Huayan	1972	0	0	0	0	40	0
Ancash	Santa	Chimbote	1979	0	0	0	4000	0	0
Ancash	Yungay		1979	0	0	0	0	5	0
Ancash	Huaraz	Huaraz	1980	0	0	0	0	0	25
Ancash	Huaraz	Huaraz	1981	0	0	0	0	15	0

EVENTO INUNDACIÓN

Departamento	Provincia	Distrito	Año	Muertos	Heridos	Desaparecidos	Afectados	Viviendas Destruidas	Vivienda Afectadas
Ancash	Recuay	Recuay	1981	0	0	0	0	14	0
Ancash	Bolognesi	Aquia	1981	0	0	20	0	50	0
Ancash	Bolognesi	Huasta	1981	0	0	20	0	50	0
Ancash	Recuay	Recuay	1982	0	0	0	0	30	0
Ancash	Santa	Chimbote	1982	0	0	0	0	10	0
Ancash			1982	0	0	0	0	2	0
Ancash	Huaraz		1982	0	0	0	0	30	0
Ancash			1982	0	0	0	0	0	6
Ancash	Santa	Chimbote	1983	0	0	0	0	0	392
Ancash	Santa	Chimbote	1983	0	0	0	0	799	0
Ancash	Santa	Chimbote	1983	0	0	0	0	0	170
Ancash	Huarmey	Huarmey	1983	0	0	0	146	0	100
Ancash	Santa	Chimbote	1983	0	0	0	0	300	0
Ancash	Santa	Chimbote	1983	0	0	0	0	0	200
Ancash	Santa	Chimbote	1983	0	0	0	0	0	50000
Ancash	Santa	Coishco	1983	0	0	0	0	0	50000
Ancash	Santa	Chimbote	1983	0	0	0	0	12	0
Ancash	Santa	Chimbote	1983	1	0	0	0	0	0
Ancash	Casma	Casma	1983	4	0	0	0	0	0
Ancash	Santa		1988	0	0	0	9	15	0
Ancash	Ocros		1991	0	0	0	20000	0	0
Ancash	Recuay	Recuay	1992	0	0	0	0	3	10
Ancash	Casma		1993	0	0	0	0	80	0
Ancash	Casma		1993	0	0	0	0	600	0
Ancash	Recuay	Recuay	1993	0	0	0	0	5	0
Ancash	Recuay		1993	0	0	0	0	0	30
Ancash	Recuay		1993	0	0	0	0	45	0
Ancash	Huaraz	Huaraz	1993	0	0	0	0	5	0
Ancash	Huaraz		1993	0	0	1	0	10	0
Ancash	Santa		1994	0	0	0	0	0	500
Ancash	Sihuas	Sihuas	1994	0	0	0	0	100	0

EVENTO INUNDACIÓN

Departamento	Provincia	Distrito	Año	Muertos	Heridos	Desaparecidos	Afectados	Viviendas Destruidas	Vivienda Afectadas
Ancash	Carlos Fermín Fitzcarrald	Yauya	1994	0	0	0	0	30	57
Ancash	Huaraz	Huaraz	1994	0	0	0	0	10	115
Ancash	Bolognesi	Aquia	1994	0	0	0	0	0	5
Ancash	Huaraz	Tarica	1994	0	0	0	0	0	30
Ancash	Huaraz	Huaraz	1994	0	0	0	0	13	28
Ancash	Aija	Huacllan	1994	0	0	0	0	2	28
Ancash	Aija	La Merced	1994	0	0	0	0	16	0
Ancash	Huaraz	Independencia	1994	0	0	0	0	8	0
Ancash	Huaraz	Jangas	1994	0	0	0	0	2	0
Ancash	Huari		1994	2	1	0	0	41	0
Ancash	Yungay	Yanama	1995	0	0	0	0	5	0
Ancash	Recuay	Ticapampa	1995	0	0	0	0	0	20
Ancash	Huari	Chavin de Huantar	1995	0	0	0	0	5	0
Ancash	Pallasca	Conchucos	1996	3	3	8	0	1	0
Ancash	Huarmey	Huayan	1998	0	0	0	0	0	30
Ancash	Asunción	Acochaca	1998	0	0	0	0	30	0
Ancash	Santa	Chimbote	1998	0	0	0	0	5	400
Ancash	Santa	Chimbote	1998	0	0	0	0	21	216
Ancash	Santa	Macate	1998	0	0	0	0	0	70
Ancash	Yungay	Quillo	1998	0	0	0	0	0	80
Ancash	Recuay	Catac	1998	2	0	0	0	0	0
Ancash	Santa	Nepeña	1998	2	0	2	0	0	5
Ancash			1998	23	0	4	0	641	2139
Ancash	Huaylas	Yuracmarca	2000	0	0	0	0	0	20
Ancash	Recuay	Recuay	2000	2	0	0	0	0	0
Apurimac	Chincheros	Ocobamba	1970	0	0	0	0	15	0
Apurimac	Graú	Vilcabamba	1982	30	0	0	0	0	0
Apurimac	Andahuaylas	Talavera	1994	0	0	0	0	90	0
Apurimac	Chincheros	Ocobamba	1994	0	0	0	0	39	0
Apurimac	Abancay	Curahuasi	2000	0	0	0	0	8	80
Apurimac	Andahuaylas	Andahuaylas	2000	0	9	0	491	0	100

EVENTO INUNDACIÓN

Departamento	Provincia	Distrito	Año	Muertos	Heridos	Desaparecidos	Afectados	Viviendas Destruidas	Vivienda Afectadas
Arequipa			1972	0	0	0	30	0	0
Arequipa			1972	2	0	0	0	1	0
Arequipa	Arequipa	Vitor	1973	0	0	0	7	0	0
Arequipa			1973	0	0	0	0	230	0
Arequipa			1973	0	0	0	0	230	0
Arequipa	Camana	Ocoña	1973	0	0	0	0	230	0
Arequipa	Arequipa		1981	0	0	0	100	0	0
Arequipa	Arequipa	Santa Isabel de Sigwas	1984	0	0	0	0	0	14
Arequipa	La Unión	Cotahuasi	1984	2	0	0	0	0	0
Arequipa			1986	2	0	0	0	0	0
Arequipa	La Unión	Cotahuasi	1987	0	0	0	400	0	0
Arequipa	Castilla	Aplao	1987	0	0	0	400	0	0
Arequipa	Caylloma	Huanca	1987	3	0	0	0	0	0
Arequipa	Arequipa	Santa Isabel de Sigwas	1989	0	0	0	3500	0	0
Arequipa	Camana	Quilca	1989	2	0	0	0	0	0
Arequipa			1990	70	0	0	0	0	0
Arequipa			1991	14	0	10	0	0	0
Arequipa	Caylloma	Caylloma	1993	0	0	0	0	0	400
Arequipa	Camana	Ocoña	1994	0	0	0	0	120	0
Arequipa	Caraveli	Yauca	1994	0	0	0	0	0	100
Arequipa	Arequipa	Arequipa	1994	0	0	0	0	3	0
Arequipa	Arequipa	Arequipa	1994	0	0	0	0	3	0
Arequipa	Arequipa	Arequipa	1994	0	0	0	0	2	0
Arequipa	Arequipa	Arequipa	1994	0	0	0	0	3	0
Arequipa	Arequipa	Arequipa	1994	0	0	0	0	5	0
Arequipa	Arequipa	Arequipa	1994	0	0	0	0	0	2
Arequipa	Arequipa	Arequipa	1994	0	0	0	0	0	10
Arequipa	Camana	Camana	1994	0	0	0	0	0	65
Arequipa	Castilla	Uracá	1994	1	0	0	0	0	0
Arequipa	Arequipa	Arequipa	1994	1	0	0	0	0	30
Arequipa	Arequipa		1994	1	0	0	0	1	0

EVENTO INUNDACIÓN

Departamento	Provincia	Distrito	Año	Muertos	Heridos	Desaparecidos	Afectados	Viviendas Destruidas	Vivienda Afectadas
Arequipa	Caylloma	Lluta	1995	0	0	0	0	25	0
Arequipa	Caraveli	Huanuhuanu	1995	0	0	0	0	0	150
Arequipa	Arequipa	Arequipa	1995	0	0	0	0	0	5
Arequipa	Arequipa	Jacobo Hunter	1996	0	0	0	0	0	2
Arequipa	Castilla	Machaguay	1997	0	0	0	0	0	131
Arequipa	Islay	Cocachacra	1999	0	0	0	0	29	13
Arequipa	Arequipa	Uchumayo	1999	0	0	0	1500	0	0
Arequipa	Caylloma	Sibayo	2000	0	0	0	0	0	80
Arequipa	La Unión	Toro	2000	0	0	0	0	30	0
Arequipa	Arequipa	Alto Selva Alegre	2000	0	0	0	110	0	22
Arequipa	Arequipa	Paucarpata	2001	2	0	3	200	10	0
Ayacucho	Huanta	Huanta	1976	0	0	0	100	0	40
Ayacucho	La Mar		1994	0	0	0	0	6	0
Ayacucho	Cangallo		1994	0	0	0	0	0	10
Ayacucho	Huamanga	Ayacucho	1995	0	0	0	0	0	10
Ayacucho	Huamanga	Ocros	1995	0	0	0	120	0	0
Ayacucho	Huamanga	Ayacucho	1995	0	0	0	0	1	14
Ayacucho	Huamanga	Ayacucho	1996	0	0	0	0	1	0
Ayacucho	Huamanga	Ayacucho	1996	0	0	0	0	26	0
Ayacucho	Huamanga	Socos	1996	0	0	0	0	3	0
Ayacucho	Huanta	Sivia	1996	0	0	0	0	1	0
Ayacucho	La Mar	Ayna	1999	0	0	0	0	66	0
Ayacucho	Huamanga		2000	0	0	0	1000	0	0
Cajamarca			1971	0	0	0	30	0	0
Cajamarca	Contumaza	Yonan	1972	0	0	0	0	20	60
Cajamarca	Contumaza	Yonan	1972	0	0	0	0	100	0
Cajamarca	Cajamarca	Cajamarca	1974	0	0	0	5000	0	0
Cajamarca	Celendin	Sorochuco	1974	0	0	2	0	0	0
Cajamarca	Jaen	Jaen	1975	0	0	0	0	30	0
Cajamarca	Cajamarca	Los Baños del Inca	1975	2	0	0	0	0	0
Cajamarca	Jaen	Jaen	1981	1	0	2	0	60	0

EVENTO INUNDACIÓN

Departamento	Provincia	Distrito	Año	Muertos	Heridos	Desaparecidos	Afectados	Viviendas Destruídas	Vivienda Afectadas
Cajamarca	Jaen	Jaen	1981	3	0	0	0	0	0
Cajamarca	Jaen		1981	3	0	0	0	67	0
Cajamarca	Jaen		1981	3	0	0	0	67	0
Cajamarca	Jaen		1981	3	0	0	0	67	0
Cajamarca	Jaen		1981	3	0	0	0	67	0
Cajamarca	Jaen		1981	3	0	0	0	67	0
Cajamarca	Jaen		1981	3	0	0	0	67	0
Cajamarca	Jaen		1981	3	0	0	0	67	0
Cajamarca	Jaen		1981	3	0	0	0	67	0
Cajamarca	Cajamarca	Cajamarca	1993	2	0	0	0	75	0
Cajamarca	San Miguel	Niepos	1994	0	0	0	0	10	23
Cajamarca	Jaen	Bellavista	1994	0	0	0	0	0	12
Cajamarca	Cajabamba	Condebamba	1994	0	0	0	0	0	100
Cajamarca	Cajamarca	Los Baños del Inca	1994	0	0	0	0	8	65
Cajamarca	Jaen		1994	0	0	0	0	20	0
Cajamarca	Jaen	Jaen	1994	0	0	0	0	15	0
Cajamarca	Chota	Paccha	1994	0	0	0	0	35	30
Cajamarca	Cajamarca	Cajamarca	1994	0	0	0	0	0	20
Cajamarca	San Pablo	San Luis	1996	0	0	0	0	0	1
Cajamarca	Cajamarca	Cajamarca	1996	0	0	0	0	2	10
Cajamarca	Hualgayoc	Bambamarca	1996	2	0	0	0	37	45
Cajamarca	Jaen	Jaen	1998	0	0	0	0	15	0
Cajamarca	Jaen	Jaen	1998	0	0	0	0	0	10
Cajamarca	Cajamarca	Los Baños del Inca	1998	2	0	0	0		
Cusco	Paucartambo		1972	0	0	0	0	70	0
Cusco	Quispicanchi	Camanti	1972	2	7	0	0	33	0
Cusco	Cusco	Cusco	1974	0	0	0	0	0	3
Cusco	Quispicanchi	Huaro	1975	0	0	0	0	0	25
Cusco	Calca	Pisac	1977	0	0	0	0	0	4
Cusco	Canchis	San Pablo	1978	0	0	0	0	100	0
Cusco	Canchis	Sicuani	1978	0	0	0	0	30	0

EVENTO INUNDACIÓN

Departamento	Provincia	Distrito	Año	Muertos	Heridos	Desaparecidos	Afectados	Viviendas Destruídas	Vivienda Afectadas
Cusco	Calca	Taray	1979	0	0	0	0	0	10
Cusco	Cusco	Cusco	1979	1	0	0	0	3	2
Cusco	Canchis	Lares	1979	1	0	0	0	0	0
Cusco	Anta	Mollepata	1980	1	0	0	0	0	0
Cusco	Calca	Lares	1981	0	0	0	30000	0	0
Cusco	Calca	Coya	1981	0	0	0	0	0	11
Cusco	Calca	Taray	1981	0	0	0	0	0	20
Cusco	Paruro	Pillpinto	1981	0	0	0	0	6	0
Cusco	Quispicanchi	Lucre	1981	0	0	0	0	0	50
Cusco			1981	0	0	0	0	100	0
Cusco			1981	0	0	0	0	100	0
Cusco	Calca	Coya	1981	0	0	0	0	100	0
Cusco	Calca	Lamay	1981	0	0	0	0	100	0
Cusco	Calca	Pisac	1981	0	0	0	0	100	0
Cusco	Canchis	San Pablo	1981	0	0	0	0	100	0
Cusco	Canchis	San Pedro	1981	0	0	0	0	100	0
Cusco	Quispicanchi	Andahuaylillas	1981	0	0	0	0	100	0
Cusco	Quispicanchi		1981	0	0	0	20	0	0
Cusco	Quispicanchi	Andahuaylillas	1981	0	0	0	0	0	50
Cusco			1981	1	0	0	0	0	0
Cusco	Paruro	Huanoquite	1981	2	0	0	0	1	0
Cusco			1982	0	0	0	0	13	90
Cusco	Quispicanchi	Oropesa	1982	0	0	0	0	2	0
Cusco	Calca	Pisac	1982	0	0	0	0	0	2
Cusco	Canchis		1982	0	0	0	800	0	0
Cusco			1982	0	0	0	0	200	0
Cusco	Calca	Taray	1982	0	0	0	0	0	25
Cusco			1982	0	0	5	0	12	0
Cusco	Quispicanchi	Lucre	1982	1	0	0	0	5	0
Cusco	Quispicanchi	Huaro	1982	2	0	0	0	0	15
Cusco	Quispicanchi	Urcos	1982	3	0	0	0	80	0

EVENTO INUNDACIÓN

Departamento	Provincia	Distrito	Año	Muertos	Heridos	Desaparecidos	Afectados	Viviendas Destruídas	Vivienda Afectadas
Cusco	La Convención		1982	5	0	0	0	0	0
Cusco	Calca	Yanatile	1984	0	0	0	2000	0	0
Cusco	Quispicanchi	Quiquijana	1987	2	0	0	0	0	0
Cusco			1988	0	0	0	6	0	0
Cusco	La Convención	Echarate	1988	20	0	0	0	30	0
Cusco	Cusco	San Sebastian	1991	2	0	0	0	0	0
Cusco	Cusco	San Jeronimo	1993	0	0	0	0	10	0
Cusco	Cusco	San Sebastian	1993	0	0	0	0	10	0
Cusco	La Convención	Echarate	1993	0	0	0	0	1	0
Cusco	Canchis	Sicuani	1994	0	0	0	0	0	50
Cusco	Cusco	San Jeronimo	1994	0	0	0	0	6	0
Cusco	Anta	Pucyura	1994	0	0	0	0	15	30
Cusco	Cusco	Wanchaq	1994	0	0	0	0	15	0
Cusco	Quispicanchi	Lucre	1994	0	0	0	0	0	40
Cusco	Cusco	San Jeronimo	1994	0	0	0	0	0	5
Cusco	Calca	Yanatile	1996	0	0	0	0	0	20
Cusco	La Convención	Ocobamba	1996	0	0	0	0	20	50
Cusco	Quispicanchi	Oropesa	1997	0	0	0	0	0	1
Cusco	Urubamba		1997	0	0	0	0	0	2
Cusco	Cusco	Cusco	1998	0	0	0	0	0	12
Cusco	Cusco	Santiago	1998	0	0	0	0	0	12
Cusco	La Convención	Quimbiri	1999	0	0	0	500	0	0
Cusco	Cusco	San Sebastian	1999	0	0	0	0	100	0
Cusco	La Convención	Quimbiri	2000	0	0	0	0	15	116
Cusco	Canchis	Sicuani	2000	0	0	0	0	20	0
Cusco	Cusco	San Jeronimo	2000	0	0	0	0	0	10
Cusco	Cusco	San Jeronimo	2000	0	0	0	0	0	10
Cusco	Cusco	San Sebastian	2000	0	0	0	0	0	50
Cusco	Cusco	San Sebastian	2000	0	0	0	0	0	0
Cusco	Cusco	Cusco	2001	0	0	0	0	20	0
Cusco	Cusco	San Jeronimo	2001	0	0	0	0	2	0

EVENTO INUNDACIÓN

Departamento	Provincia	Distrito	Año	Muertos	Heridos	Desaparecidos	Afectados	Viviendas Destruídas	Vivienda Afectadas
Cusco	Cusco	San Sebastian	2001	0	0	0	0	10	0
Cusco	Cusco	San Jeronimo	2001	2	0	0	0	0	0
Huancavelica	Churcampa	Churcampa	1977	3	0	0	0	0	0
Huancavelica	Tayacaja	Salcabamba	1982	0	0	0	0	50	0
Huancavelica	Tayacaja	Salcabamba	1982	0	0	0	2500	0	0
Huancavelica	Huancavelica	Huancavelica	1994	0	0	0	0	4	0
Huancavelica	Castrovirreina	Tantara	1994	0	0	0	0	10	10
Huancavelica	Castrovirreina	Mollepampa	1994	0	0	0	0	10	50
Huancavelica	Castrovirreina	San Juan	1994	0	0	0	0	0	28
Huancavelica	Huaytara	Ocoyo	1994	0	0	0	0	0	50
Huancavelica	Castrovirreina	Capillas	1994	0	0	0	0	20	12
Huancavelica	Castrovirreina	Chupamarca	1998	0	0	0	2000	0	0
Huancavelica	Huancavelica	Huancavelica	1998	0	0	0	0	0	150
Huancavelica	Castrovirreina	Huachos	1999	0	0	0	15000	0	0
Huanuco			1971	0	0	0	0	0	30
Huanuco	Leoncio Prado	Mariano Damaso Beraun	1971	2	0	0	0	48	0
Huanuco	Huamalies	Monzon	1971	3	10	0	0	0	0
Huanuco	Ambo	San Rafael	1973	0	0	0	0	2	0
Huanuco	Ambo	San Rafael	1973	0	0	0	0	20	0
Huanuco	Leoncio Prado	Rupa-Rupa	1973	0	0	0	0	0	37
Huanuco	Leoncio Prado	Rupa-Rupa	1973	0	0	0	5000	0	0
Huanuco	Ambo	San Rafael	1974	0	0	0	0	15	0
Huanuco			1981	0	0	0	0	30	0
Huanuco	Dos de Mayo	La Union	1981	0	0	0	0	1500	0
Huanuco			1981	0	0	0	0	60	0
Huanuco			1981	0	0	0	0	15	0
Huanuco			1981	0	0	0	0	50	0
Huanuco			1981	0	0	0	0	60	0
Huanuco	Dos de Mayo	Ripan	1981	0	0	0	100	60	0
Huanuco			1992	2	0	0	0	150	0
Huanuco	Leoncio Prado	Rupa-Rupa	1993	0	0	0	0	10	0

EVENTO INUNDACIÓN

Departamento	Provincia	Distrito	Año	Muertos	Heridos	Desaparecidos	Afectados	Viviendas Destruidas	Vivienda Afectadas
Huanuco	Leoncio Prado	Rupa-Rupa	1993	0	0	0	0	20	0
Huanuco	Leoncio Prado	Jose Crespo y Castillo	1993	0	0	0	0	100	0
Huanuco	Leoncio Prado		1994	0	0	0	0	100	0
Huanuco	Leoncio Prado	Rupa-Rupa	1994	0	0	0	8	21	6
Huanuco	Huanuco		1994	0	0	0	0	20	0
Huanuco	Huanuco	Amarilis	1994	0	0	0	0	100	0
Huanuco			1994	0	0	0	0	67	0
Huanuco	Huacaybamba	Pinra	1994	0	0	0	0	50	296
Huanuco	Huamalies	Llata	1994	0	0	0	0	12	19
Huanuco	Puerto Inca	Honoría	1994	0	0	0	0	350	0
Huanuco	Leoncio Prado	Rupa-Rupa	1994	0	0	0	0	2	0
Huanuco	Dos de Mayo	Rondos	1994	0	0	0	0	0	2
Huanuco	Puerto Inca		1994	0	0	0	0	200	20
Huanuco	Dos de Mayo	San Francisco de Asis	1994	0	0	0	0	15	0
Huanuco	Puerto Inca	Honoría	1995	0	0	0	1839	0	367
Huanuco	Puerto Inca	Yuyapichis	1995	0	0	0	0	3	280
Huanuco	Huanuco	Amarilis	1995	0	0	0	0	0	5
Huanuco	Puerto Inca	Honoría	1996	0	0	0	0	20	15
Huanuco	Puerto Inca	Tournavista	1996	0	0	0	0	10	10
Huanuco	Puerto Inca	Honoría	1996	0	0	0	0	0	32
Huanuco	Dos de Mayo	Queropalca	1998	0	0	0	0	30	30
Huanuco	Leoncio Prado	Rupa-Rupa	1998	0	0	0	0	0	100
Huanuco	Leoncio Prado	Jose Crespo y Castillo	2000	0	0	0	100	0	0
Huanuco	Leoncio Prado	Jose Crespo y Castillo	2000	0	0	0	0	0	200
Huanuco	Leoncio Prado	Jose Crespo y Castillo	2000	0	0	1	0	15	500
Ica	Nazca	Nazca	1970	0	0	0	0	6	0
Ica	Pisco	Pisco	1970	0	0	2	0	20	0
Ica	Chincha	Chincha Baja	1972	0	0	0	0	5	145
Ica	Ica	Santiago	1972	0	0	0	0	5	145
Ica	Ica	Santiago	1972	0	0	0	0	5	145
Ica	Ica	Tate	1972	0	0	0	0	5	145

EVENTO INUNDACIÓN

Departamento	Provincia	Distrito	Año	Muertos	Heridos	Desaparecidos	Afectados	Viviendas Destruídas	Vivienda Afectadas
Ica	Chincha	Chincha Alta	1972	0	0	0	0	15	25
Ica	Palpa	Palpa	1972	4	0	8	0	0	700
Ica	Palpa	Palpa	1972	6	0	0	0	0	0
Ica	Pisco		1973	0	0	0	0	0	50
Ica	Ica		1981	0	0	0	0	3	0
Ica	Chincha	El Carmen	1983	0	0	0	0	4	0
Ica	Ica		1983	1	0	0	0	0	0
Ica			1983	1	0	0	0	0	0
Ica	Chincha	Tambo de Mora	1984	0	0	0	0	2	0
Ica	Chincha	Tambo de Mora	1984	0	0	0	0	6	0
Ica	Chincha	Tambo de Mora	1984	0	0	0	0	0	15
Ica	Ica	Ica	1984	0	0	0	0	0	200
Ica	Chincha		1994	0	0	0	3	0	40
Ica	Pisco	Humay	1994	0	0	0	0	0	15
Ica	Ica		1994	0	0	0	0	0	48
Ica	Ica		1994	0	0	0	0	10	95
Ica	Ica	Tinguiña	1994	0	0	0	0	0	100
Ica	Pisco		1994	0	0	0	0	0	4
Ica	Ica	Ocucaje	1994	1	0	0	0	0	0
Ica	Chincha	San Pedro de Huacarpans	1994	1	0	0	0	0	50
Ica	Ica	Ocucaje	1995	0	0	0	0	15	70
Ica	Ica	San Juan Bautista	1995	0	0	0	0	18	0
Ica	Nazca	El Ingenio	1995	0	0	0	0	82	370
Ica	Ica	Ica	1995	0	0	0	0	11	18
Ica	Ica	Ica	1997	0	0	0	0	0	4
Ica	Chincha	Sunampe	1997	0	0	0	0	0	6
Ica	Ica	San Juan Bautista	1997	0	0	0	0	0	6
Ica	Chincha		1997	0	0	0	0	22	0
Ica	Nazca	Nazca	1998	0	0	0	0	0	25
Ica	Ica	Ica	1998	1	0	0	3500	960	2980

EVENTO INUNDACIÓN

Departamento	Provincia	Distrito	Año	Muertos	Heridos	Desaparecidos	Afectados	Viviendas Destruidas	Vivienda Afectadas
Ica	Ica	Ica	1998	3	0	18	0	5000	35000
Ica	Pisco	Humay	1999	0	0	0	12000	0	0
Ica	Ica	Ica	1999	0	0	0	0	15	0
Ica	Chincha	Chincha Baja	1999	0	0	0	0	15	0
Ica	Chincha	Tambo de Mora	1999	0	0	0	5000	0	0
Junin	Concepción	Matahuasi	1970	0	0	0	0	25	0
Junin	Jauja	San Lorenzo	1970	0	0	0	0	25	0
Junin	Huancayo	Huancayo	1970	0	0	0	0	0	8
Junin	Huancayo	Huamancaca Chico	1972	0	0	0	5000	0	0
Junin	Huancayo	Chilca	1972	0	0	0	0	2	20
Junin	Huancayo	Huancayo	1972	0	0	0	0	2	20
Junin	Huancayo	Chilca	1972	0	0	0	0	10	40
Junin	Satipo		1972	0	0	0	0	10	0
Junin	Huancayo	Pariahuanca	1974	3	0	0	0	0	0
Junin	Jauja	Yauyos	1977	0	0	0	0	11	0
Junin	Chanchamayo	San Ramon	1977	5	0	5	0	50	0
Junin	Chanchamayo	Chanchamayo	1979	0	0	8	0	2	16
Junin	Satipo		1980	0	0	0	5000	0	0
Junin	Satipo	Mazamari	1980	0	0	60	3000	0	0
Junin	Satipo		1980	0	0	60	0	0	0
Junin	Satipo	Llaylla	1980	4	0	0	0	0	0
Junin	Satipo	Rio Negro	1980	5	0	0	0	0	0
Junin	Satipo		1980	23	0	0	0	0	0
Junin	Satipo	Coviriali	1981	0	0	0	0	0	300
Junin	Concepción	Orcotuna	1981	0	0	0	6	0	0
Junin	Chanchamayo	Pichanaqui	1981	0	0	0	0	2	0
Junin	Huancayo	Huancayo	1981	0	0	0	0	0	150
Junin	Tarma		1982	1	0	0	0	1	0
Junin	Jauja	Apata	1986	0	0	0	0	0	20
Junin	Tarma	Tarma	1986	0	0	0	0	25	0
Junin	Jauja		1986	0	0	0	0	0	20

EVENTO INUNDACIÓN

Departamento	Provincia	Distrito	Año	Muertos	Heridos	Desaparecidos	Afectados	Viviendas Destruidas	Vivienda Afectadas
Junin	Huancayo	Huancayo	1988	1	0	0	0	0	0
Junin	Huancayo	San Jeronimo de Tunan	1990	0	0	0	0	9	41
Junin	Huancayo	Pilcomayo	1990	0	0	0	0	0	30
Junin	Chanchamayo	San Ramon	1990	1	52	8	0	0	0
Junin	Huancayo	Huancayo	1991	0	0	0	0	0	50
Junin	Huancayo	Chilca	1991	0	0	1	0	0	0
Junin	Huancayo	Chilca	1993	0	0	0	0	7	23
Junin	Tarma	Tarma	1993	0	0	0	0	0	30
Junin	Jauja	Jauja	1993	0	0	0	0	2	0
Junin	Jauja		1993	0	0	0	0	0	350
Junin	Huancayo	Huancayo	1993	1	0	0	0	18	0
Junin	Chanchamayo		1994	0	0	0	0	250	0
Junin	Huancayo	Pariahuanca	1994	0	0	0	8000	0	0
Junin	Junin	Ulcumayo	1994	0	0	0	0	15	0
Junin	Huancayo	Pucara	1994	0	0	0	0	0	25
Junin	Huancayo		1994	0	0	0	0	40	0
Junin	Huancayo		1994	0	0	0	0	12	0
Junin	Huancayo		1994	0	0	0	0	10	0
Junin	Huancayo		1994	0	0	0	0	0	3
Junin	Jauja		1994	0	0	0	0	1	0
Junin	Jauja	Jauja	1994	0	0	0	0	0	25
Junin	Jauja	Paccha	1994	0	0	0	0	0	12
Junin	Satipo		1994	0	0	0	0	0	4
Junin	Satipo	Rio Tambo	1994	0	0	0	0	5	0
Junin	Chanchamayo		1994	0	0	0	0	9	37
Junin	Chanchamayo	San Ramon	1994	2	0	0	0	0	20
Junin	Huancayo	Chilca	1994	2	0	0	0	41	45
Junin	Chanchamayo	San Ramon	1994	2	0	5	0	0	0
Junin	Chanchamayo	Perene	1994	10	0	0	0	30	0
Junin	Huancayo	Quilcas	1996	0	0	0	0	8	0
Junin	Huancayo	Saño	1996	0	0	0	0	11	0

EVENTO INUNDACIÓN

Departamento	Provincia	Distrito	Año	Muertos	Heridos	Desaparecidos	Afectados	Viviendas Destruidas	Vivienda Afectadas
Junin	Huancayo	Huancayo	1996	3	13	0	0	31	52
Junin	Huancayo	Chacapampa	1997	0	0	0	0	2	35
Junin	Chanchamayo	Chanchamayo	1997	0	0	0	0	0	100
Junin	Chanchamayo	Chanchamayo	1997	0	10	0	0	35	0
Junin	Huancayo	Pariahuanca	1998	0	0	0	0	0	3
Junin	Chanchamayo	Chanchamayo	1998	0	0	0	0	26	0
Junin	Chanchamayo	San Ramon	1998	0	0	0	0	20	0
Junin	Chanchamayo	San Ramon	1998	0	0	0	0	10	0
Junin	Jauja	Jauja	1998	0	0	0	0	0	120
Junin	Huancayo	El Tambo	1998	0	0	0	0	4	80
Junin	Yauli	La Oroya	1999	0	0	0	0	50	0
Junin	Satipo		1999	0	0	0	0	10	40
Junin	Huancayo	Huamancaca Chico	1999	0	0	0	20000	0	0
Junin	Satipo	Rio Negro	1999	0	0	0	0	0	100
Junin	Satipo	Rio Negro	2000	0	0	0	0	2	0
Junin	Yauli	La Oroya	2000	0	0	0	100	0	20
Junin	Huancayo		2001	0	0	0	0	21	100
Junin	Huancayo	Huancan	2001	0	0	0	0	5	0
La Libertad	Trujillo	Viru	1971	0	0	0	17	0	0
La Libertad	Chepen	Pacanga	1972	0	0	0	51	0	0
La Libertad	Chepen	Pacanga	1972	0	0	0	51	0	0
La Libertad	Chepen	Pueblo Nuevo	1972	0	0	0	51	0	0
La Libertad	Pacasmayo	Jequetepeque	1972	0	0	0	51	0	0
La Libertad			1973	0	0	0	0	0	3
La Libertad	Trujillo	Moche	1973	0	0	0	0	12	0
La Libertad	Trujillo	Trujillo	1981	0	0	0	38	0	0
La Libertad	Ascope	Paijan	1983	0	0	0	0	0	200
La Libertad	Ascope	Chicama	1983	2	0	0	0	0	0
La Libertad	Otuzco	Lucma	1983	2	17	0	1500	0	0
La Libertad	Pataz	Pataz	1991	10	0	25	0	0	0
La Libertad	Trujillo		1992	0	0	0	0	400	0

EVENTO INUNDACIÓN

Departamento	Provincia	Distrito	Año	Muertos	Heridos	Desaparecidos	Afectados	Viviendas Destruídas	Vivienda Afectadas
La Libertad	Trujillo	Victor Larco Herrera	1993	0	0	0	0	8	0
La Libertad	Trujillo		1994	0	0	0	0	0	30
La Libertad	Sanchez Carrión		1994	0	0	0	0	12	0
La Libertad	Chepen	Pueblo Nuevo	1994	0	0	0	200	0	0
La Libertad	Trujillo	El Porvenir	1994	0	0	0	0	0	25
La Libertad	Sanchez Carrión	Huamachuco	1994	0	0	10	0	80	0
La Libertad	Sanchez Carrión	Huamachuco	1994	10	0	0	0	300	300
La Libertad	Otuzco	Otuzco	1998	0	0	0	0	0	70
La Libertad	Ascope	Chicama	1998	0	0	0	0	50	40
La Libertad	Trujillo	Poroto	1998	0	0	0	0	25	0
La Libertad	Ascope	Chicama	1998	0	0	0	0	200	0
La Libertad	Trujillo	Laredo	1998	0	0	0	0	0	7
La Libertad	Trujillo	Trujillo	1998	0	0	0	0	8	0
La Libertad	Trujillo	Moche	1998	0	0	0	0	66	0
La Libertad	Otuzco	Cascas	1998	1	0	0	0	0	0
La Libertad	Trujillo	Florencia de Mora	1998	6	0	4	0	2500	6978
La Libertad	Sanchez Carrión		1999	0	0	0	1500	0	0
La Libertad	Trujillo	Viru	1999	0	0	0	0	15	0
La Libertad	Trujillo	Viru	2001	0	0	0	0	0	30
La Libertad	Sanchez Carrión	Huamachuco	2001	0	0	0	0	4	0
Lambayeque	Chiclayo	Chiclayo	1970	0	0	0	0	3	0
Lambayeque	Chiclayo		1971	0	0	0	3	0	0
Lambayeque	Chiclayo	Chiclayo	1972	0	0	0	0	200	0
Lambayeque			1972	0	0	0	30	0	0
Lambayeque	Chiclayo	Chiclayo	1972	0	0	10	0	0	0
Lambayeque	Lambayeque	Illimo	1972	0	0	10	0	0	0
Lambayeque	Lambayeque	Illimo	1975	0	0	0	0	2	0
Lambayeque			1983	0	0	0	0	300	0
Lambayeque	Lambayeque	Tucume	1983	0	0	0	5000	100	0
Lambayeque	Chiclayo	Monsefu	1983	0	0	0	0	0	50
Lambayeque	Chiclayo	Chiclayo	1983	0	0	0	0	700	0

EVENTO INUNDACIÓN

Departamento	Provincia	Distrito	Año	Muertos	Heridos	Desaparecidos	Afectados	Viviendas Destruídas	Vivienda Afectadas
Lambayeque	Chiclayo	Eten	1983	0	0	0	0	700	0
Lambayeque	Chiclayo	Monsefu	1983	0	0	0	0	700	0
Lambayeque	Lambayeque	Lambayeque	1983	0	0	0	0	700	0
Lambayeque	Chiclayo	Chongoyape	1994	0	0	0	0	100	0
Lambayeque	Lambayeque	Pacora	1998	0	0	0	2000	0	0
Lambayeque	Chiclayo	Oyotun	1998	0	0	0	3000	0	0
Lambayeque	Ferreñafe	Ferreñafe	1998	0	0	0	0	615	0
Lambayeque	Lambayeque	Illimo	1998	0	0	0	0	60	0
Lambayeque	Chiclayo		1998	0	0	0	15	0	0
Lambayeque			1998	0	9	0	0	0	0
Lambayeque	Ferreñafe	Pitipo	1998	3	0	0	0	0	0
Lambayeque	Lambayeque	Illimo	1998	3	0	0	0	0	0
Lambayeque	Lambayeque	Morrope	2000	0	0	0	320	0	0
Lima	Lima	Lima	1970	0	0	0	0	11	0
Lima	Lima	Lurigancho	1970	0	0	0	0	0	40
Lima	Cañete	Mala	1970	0	0	0	0	0	20
Lima	Lima	Breña	1970	0	0	0	0	0	5
Lima	Lima	Lurigancho	1970	0	0	0	0	20	0
Lima	Cañete	San Vicente de Cañete	1970	0	0	0	0	50	0
Lima	Huaral	San Miguel de Acos	1970	1	0	0	0	0	0
Lima			1972	0	0	0	3	0	0
Lima	Barranca	Supe	1972	0	0	0	0	0	300
Lima	Huarocharí		1973	0	0	0	0	3	0
Lima	Lima	Ate	1973	0	0	0	0	90	0
Lima	Huarocharí		1973	0	0	6	0	0	0
Lima	Cañete	San Vicente de Cañete	1975	0	0	0	0	116	0
Lima	Lima	San Martín de Porres	1976	0	0	0	98	0	0
Lima	Lima	Lima	1981	0	0	0	0	6	0
Lima	Lima	Ate	1981	0	0	0	0	6	9
Lima	Yauyos	Laraos	1981	0	0	0	0	3	0
Lima	Huarocharí	San Mateo de Otazo	1981	0	0	0	0	2	0

EVENTO INUNDACIÓN

Departamento	Provincia	Distrito	Año	Muertos	Heridos	Desaparecidos	Afectados	Viviendas Destruídas	Vivienda Afectadas
Lima	Huarocharí	Santa Eulalia	1981	0	0	0	0	2	0
Lima	Lima	Lurigancho	1981	0	0	0	0	200	0
Lima	Lima	Chaclacayo	1981	0	0	0	0	5	0
Lima	Lima	Chaclacayo	1981	0	0	0	0	0	15
Lima	Lima	Lurigancho	1981	2	0	0	0	0	0
Lima	Huarocharí		1982	0	0	0	0	0	30
Lima	Lima	Ate	1982	0	0	0	0	50	0
Lima	Huarocharí	San Bartolome	1983	0	0	0	0	0	50
Lima	Lima	Lurigancho	1983	0	0	4	0	40	0
Lima	Lima	Lurigancho	1983	3	0	0	0	100	500
Lima	Cañete	San Vicente de Cañete	1984	0	0	0	0	50	0
Lima	Lima	Lurigancho	1984	0	0	0	0	20	0
Lima	Lima	Chaclacayo	1984	0	0	0	0	0	50
Lima	Cañete	Mala	1984	0	0	0	0	0	30
Lima	Huarocharí	Surco	1984	0	0	0	0	10	50
Lima	Huarocharí	Surco	1984	0	0	0	0	10	60
Lima	Lima	El Agustino	1984	0	0	0	0	0	70
Lima	Lima	Lima	1984	0	0	0	0	13	0
Lima	Huarocharí	Ricardo Palma	1984	0	0	0	0	30	0
Lima	Cañete	San Luis	1984	0	0	2	0	0	0
Lima	Lima	Carabayllo	1987	0	0	0	0	0	40
Lima	Lima	Lurigancho	1987	10	0	0	0	0	0
Lima	Lima	Rimac	1987	10	0	0	0	0	0
Lima	Lima	Lurigancho	1988	0	0	0	5000	0	0
Lima	Lima	Ate	1988	0	0	0	0	6	30
Lima	Lima	Chaclacayo	1989	0	0	0	5000	0	0
Lima	Lima	Lurigancho	1989	0	0	0	25000	0	0
Lima	Lima	Puente Piedra	1991	0	0	0	0	0	15
Lima	Lima	Lurigancho	1991	0	0	0	5000	0	0
Lima	Lima	Chaclacayo	1991	0	0	0	5000	0	0
Lima	Lima	La Molina	1993	0	0	0	0	0	10

EVENTO INUNDACIÓN

Departamento	Provincia	Distrito	Año	Muertos	Heridos	Desaparecidos	Afectados	Viviendas Destruidas	Vivienda Afectadas
Lima	Lima	Ate	1993	0	0	0	0	4	8
Lima	Lima	Chaclacayo	1993	0	0	0	0	3	20
Lima	Lima	Chaclacayo	1993	0	0	0	0	10	50
Lima	Lima	Lurigancho	1993	0	2	0	0	0	0
Lima	Lima	Lurigancho	1994	0	0	0	0	0	4
Lima	Cañete	San Vicente de Cañete	1994	0	0	0	0	98	19
Lima	Lima	Lurin	1994	0	0	0	0	0	10
Lima	Lima	Puente Piedra	1994	0	0	0	0	0	5
Lima	Lima	Chaclacayo	1994	0	0	0	0	10	0
Lima	Lima	Chaclacayo	1994	0	0	0	0	0	10
Lima	Cañete		1994	0	0	0	0	15	0
Lima	Lima	Lurigancho	1994	0	0	0	0	0	5
Lima	Lima	Chaclacayo	1994	0	0	0	0	0	1
Lima	Barranca	Pativilca	1994	0	0	0	0	0	15
Lima	Lima	Lurin	1994	0	0	0	0	0	12
Lima	Yauyos	Azangaro	1994	0	0	0	0	0	115
Lima	Lima	Santiago de Surco	1994	0	0	0	0	0	20
Lima	Yauyos		1994	0	0	0	0	15	0
Lima	Huarocharí		1994	0	0	0	0	0	70
Lima	Lima	San Borja	1994	0	0	0	0	0	6
Lima	Lima	Ate	1994	0	0	0	0	0	30
Lima	Lima	Santiago de Surco	1994	0	0	0	0	0	30
Lima	Cañete	San Vicente de Cañete	1994	1	0	0	0	125	378
Lima	Lima	Cieneguilla	1994	2	0	0	0	0	0
Lima	Barranca	Pativilca	1995	0	0	0	0	0	2
Lima	Lima	Lima	1995	0	0	0	0	0	3
Lima	Lima	Ate	1996	0	0	0	0	0	20
Lima	Lima	Santiago de Surco	1996	0	0	0	0	0	3
Lima	Yauyos	Yauyos	1997	0	0	0	0	0	150
Lima	Canta	Canta	1997	0	0	0	10000	0	0
Lima	Cañete		1998	0	0	0	20	0	0

EVENTO INUNDACIÓN

Departamento	Provincia	Distrito	Año	Muertos	Heridos	Desaparecidos	Afectados	Viviendas Destruidas	Vivienda Afectadas
Lima	Huarocharí	San Mateo	1998	0	0	0	500	0	10
Lima	Lima	Pucusana	1998	0	0	0	0	80	0
Lima	Huaura	Huacho	1998	0	0	0	0	0	120
Lima	Huaura	Ambar	1998	0	0	0	0	0	15
Lima	Lima	Chaclacayo	1998	0	0	0	0	6	150
Lima	Lima	Carabaylo	1998	0	0	0	100	0	0
Lima	Lima	Lima	1998	0	0	0	8	0	1
Lima	Lima	Cieneguilla	1998	0	0	0	0	0	5
Lima	Barranca	Supe	1998	0	0	0	3000	0	0
Lima	Lima	Ate	1999	0	0	0	0	21	0
Lima	Huarocharí	Santa Eulalia	1999	0	0	0	575	0	0
Lima	Lima	Chorrillos	2000	0	0	0	0	0	20
Lima	Huarocharí	Matucana	2000	0	0	0	0	25	0
Lima	Lima	San Juan de Lurigancho	2000	0	0	0	0	0	10
Lima	Lima	San Martin de Porres	2001	0	0	0	0	500	0
Lima	Cañete	Mala	2001	0	0	0	0	20	0
Lima	Lima	Puente Piedra	2001	0	0	0	400	0	10
Lima	Lima	San Martin de Porres	2001	0	0	0	0	0	50
Lima	Lima	Ate	2001	0	0	0	750	0	0
Loreto	Ucayali	Contamana	1974	1	0	0	0	0	0
Loreto	Ucayali	Contamana	1982	45	0	0	0	0	0
Loreto	Ucayali	Contamana	1982	250	0	0	0	0	80
Loreto	Alto Amazonas	Yurimaguas	1993	0	0	0	0	0	100
Loreto	Maynas	Iquitos	1994	0	0	0	0	6	0
Loreto	Maynas	Iquitos	1994	0	0	0	0	0	4
Loreto	Ucayali	Inahuaya	1994	0	0	0	0	0	523
Loreto	Maynas	Iquitos	1994	0	0	0	0	50	200
Loreto	Loreto		1994	0	0	0	233031	0	0
Loreto	Mcal. Ramon Castilla	Pebas	1994	0	0	0	0	0	100
Loreto	Requena	Puinahua	1995	0	0	0	0	2	6
Loreto	Maynas	Punchana	1995	0	0	0	0	6	4

EVENTO INUNDACIÓN

Departamento	Provincia	Distrito	Año	Muertos	Heridos	Desaparecidos	Afectados	Viviendas Destruídas	Vivienda Afectadas
Loreto	Requena	Puinahua	1995	0	0	0	0	4	30
Loreto	Alto Amazonas	Yurimaguas	1995	0	0	0	0	0	20
Loreto	Alto Amazonas	Balsapuerto	1995	11	0	0	0	87	30
Loreto	Ucayali	Inahuaya	1996	0	0	0	0	50	150
Loreto	Alto Amazonas	Tnte. Cesar Lopez Rojas	1996	0	0	0	0	0	114
Loreto	Loreto	Parinari	1996	0	0	0	0	0	15
Loreto	Loreto	Parinari	1996	0	0	0	200	0	28
Loreto	Loreto	Parinari	1996	0	0	0	500	0	71
Loreto	Loreto	Parinari	1996	0	0	0	0	0	22
Loreto	Loreto	Parinari	1996	0	0	0	0	0	57
Loreto	Loreto	Parinari	1996	0	0	0	0	0	17
Loreto	Maynas	Las Amazonas	1996	0	0	0	0	0	40
Loreto	Maynas	Las Amazonas	1996	0	0	0	240	0	35
Loreto	Maynas	Las Amazonas	1996	0	0	0	1500	0	165
Loreto	Maynas	Las Amazonas	1996	0	0	0	0	0	17
Loreto	Maynas	Las Amazonas	1996	0	0	0	0	0	357
Loreto	Maynas	Iquitos	1997	0	0	0	0	9	0
Loreto	Alto Amazonas	Manseriche	1999	0	0	0	0	4600	0
Madre de Dios	Tambopata	Tambopata	1994	0	0	0	0	0	300
Madre de Dios	Manu	Madre de Dios	1995	0	0	0	0	20	300
Madre de Dios	Manu	Madre de Dios	1996	0	0	0	0	40	400
Madre de Dios	Tambopata	Tambopata	1996	0	0	0	0	20	0
Madre de Dios	Manu	Manu	1996	0	0	0	0	0	5
Madre de Dios	Manu	Manu	1996	0	0	0	0	10	0
Moquegua	Gral. Sanchez Cerro	Ubinas	1973	1	0	0	0	0	0
Moquegua	Gral. Sanchez Cerro	Ichuña	1995	0	0	0	0	45	70
Moquegua	Gral. Sanchez Cerro	Ichuña	1996	0	0	0	0	33	256
Pasco	Daniel A. Carrión	Yanahuanca	1971	0	0	0	0	0	800
Pasco	Oxapampa		1978	0	0	8	0	0	0
Pasco	Oxapampa	Villa Rica	1980	0	0	60	5000	0	0
Pasco	Oxapampa	Oxapampa	1980	1	0	0	0	0	0

EVENTO INUNDACIÓN

Departamento	Provincia	Distrito	Año	Muertos	Heridos	Desaparecidos	Afectados	Viviendas Destruidas	Vivienda Afectadas
Pasco	Daniel A. Carrión	Yanahuanca	1981	0	0	0	0	160	0
Pasco	Oxapampa	Oxapampa	1981	0	0	10	0	0	0
Pasco	Oxapampa	Oxapampa	1987	7	0	30	0	50	100
Pasco	Oxapampa	Oxapampa	1987	43	8	0	0	4	0
Pasco	Pasco	Paucartambo	1988	0	0	10	0	30	0
Pasco	Oxapampa		1991	0	0	0	0	0	44
Pasco	Daniel A. Carrión		1994	0	0	0	0	0	35
Pasco	Oxapampa		1994	0	0	0	0	16	51
Pasco	Pasco	Chaupimarca	1994	0	0	0	30000	0	280
Pasco	Oxapampa	Villa Rica	1994	0	0	0	0	25	214
Pasco	Oxapampa	Villa Rica	1994	0	0	3	0	200	0
Pasco	Pasco	Paucartambo	1994	3	3	0	0	0	0
Pasco	Oxapampa	Puerto Bermudez	1995	0	0	0	0	0	12
Pasco	Pasco	Chaupimarca	1996	0	0	0	0	0	50
Pasco	Daniel A. Carrión	Yanahuanca	1997	0	0	0	0	15	0
Pasco	Oxapampa	Oxapampa	1997	0	0	0	0	20	0
Pasco	Oxapampa	Puerto Bermudez	1997	1	0	0	2885	0	0
Pasco	Oxapampa	Puerto Bermudez	1997	1	0	1	2885	250	0
Pasco	Pasco	Huayllay	1998	0	0	6	0	0	0
Pasco	Oxapampa	Pozuzo	2000	0	0	0	0	10	0
Pasco	Oxapampa	Villa Rica	2001	0	0	0	0	130	0
Pasco	Pasco	Paucartambo	2001	0	0	0	0	0	100
Piura	Paita	Vichayal	1971	0	0	0	1400	0	0
Piura	Piura	La Arena	1972	0	0	0	0	6	50
Piura	Piura	Castilla	1972	0	0	0	0	6	50
Piura	Piura	Cura Mori	1972	0	0	0	0	6	50
Piura	Piura	La Arena	1972	0	0	0	0	6	50
Piura	Piura	Catacaos	1972	0	0	0	0	0	3500
Piura	Piura	Catacaos	1972	0	0	0	0	0	13500
Piura	Piura	Piura	1972	0	0	0	0	0	13500
Piura	Paita	La Huaca	1972	1	0	0	0	120	0

EVENTO INUNDACIÓN

Departamento	Provincia	Distrito	Año	Muertos	Heridos	Desaparecidos	Afectados	Viviendas Destruidas	Vivienda Afectadas
Piura	Sullana	Miguel Checa	1972	1	0	0	0	120	0
Piura	Sullana	Querecotillo	1972	1	0	0	0	120	0
Piura	Piura	Piura	1972	3	0	0	0	3	0
Piura	Paita	Paita	1983	0	0	0	0	40	0
Piura	Sullana	Sullana	1983	0	0	0	0	50	0
Piura	Paita	Paita	1983	0	0	0	1048	0	0
Piura	Morropón	Chulucanas	1983	0	0	0	0	40	0
Piura	Morropón	Morropón	1983	0	0	0	1200	15	200
Piura	Sullana	Sullana	1983	10	0	0	0	0	0
Piura	Sullana	Miguel Checa	1983	10	0	0	0	0	0
Piura	Morropón	Morropón	1987	0	0	0	0	2	0
Piura	Morropón	Santa Catalina de Mossa	1987	0	0	0	56	14	0
Piura	Talara	Lobitos	1992	0	0	0	0	30	0
Piura	Morropón	Morropón	1994	2	0	0	0	0	0
Piura	Morropón	Yamango	1997	0	0	0	0	0	50
Piura	Piura	Cura Mori	1998	0	0	0	0	120	0
Piura	Sullana	Sullana	1998	0	0	0	0	0	100
Piura	Piura	Cura Mori	1998	0	0	0	4450	0	0
Piura	Sullana	Ignacio Escudero	1998	0	0	0	961	210	0
Piura	Piura	Piura	1998	0	0	1	0	0	0
Piura	Huancabamba	Canchaque	1998	0	0	2	0	0	0
Piura	Morropón	Buenos Aires	1998	0	0	7	0	0	0
Piura	Sullana	Sullana	1998	3	0	3	0	300	150
Piura	Piura	Piura	1998	11	0	7	0	0	0
Piura	Sullana	Lancones	2001	0	0	0	6	0	0
Prov Constitucional d	Prov Constitucional d	Callao	1972	0	0	0	0	10	0
Prov Constitucional d	Prov Constitucional d	Callao	1972	0	0	0	0	8	0
Prov Constitucional d	Prov Constitucional d	Callao	1973	0	0	0	0	8	0
Prov Constitucional d	Prov Constitucional d	Callao	1979	0	0	0	1496	0	0
Prov Constitucional d	Prov Constitucional d	La Punta	1979	1	1	0	0	0	0
Prov Constitucional d	Prov Constitucional d	Callao	1981	0	0	0	0	3	3

EVENTO INUNDACIÓN

Departamento	Provincia	Distrito	Año	Muertos	Heridos	Desaparecidos	Afectados	Viviendas Destruídas	Vivienda Afectadas
Prov Constitucional d	Prov Constitucional d	Callao	1981	0	0	0	60	0	0
Prov Constitucional d	Prov Constitucional d	Callao	1981	0	0	0	100	100	0
Prov Constitucional d	Prov Constitucional d	Callao	1982	0	0	0	0	20	0
Prov Constitucional d	Prov Constitucional d	Callao	1994	0	0	0	0	0	5
Prov Constitucional d	Prov Constitucional d	Callao	1994	0	0	0	0	0	12
Prov Constitucional d	Prov Constitucional d	Callao	1994	0	0	0	0	0	50
Prov Constitucional d	Prov Constitucional d	Ventanilla	1994	0	0	0	0	15	0
Prov Constitucional d	Prov Constitucional d	Callao	1994	2	2000	0	0	427	1098
Puno	Puno	Paucarcolla	1974	1	0	0	0	0	0
Puno	Puno	Coata	1975	0	0	0	0	317	208
Puno	Huancane		1979	0	0	0	16240	0	0
Puno	Azangaro	Arapa	1982	0	0	0	0	0	407
Puno	Lampa	Santa Lucia	1994	0	0	0	0	0	45
Puno	Moho	Tilali	1996	0	0	0	0	0	150
Puno	Huancane	Taraco	1997	1	0	0	0	0	0
Puno	Carabaya	Crucero	1997	1	0	0	0	0	0
Puno	Azangaro	San Anton	1998	0	0	0	0	0	60
Puno	Puno	Puno	1998	0	0	0	0	0	3
Puno	Lampa	Ocuviri	1998	0	0	0	0	0	200
Puno	Puno		2001	0	0	0	0	0	168
Puno	Huancane		2001	0	0	0	0	0	165
Puno	San Roman		2001	0	0	0	0	0	167
Puno			2001	0	0	0	0	0	1000
San Martín	Mariscal Caceres	Juanjui	1972	0	0	0	0	0	60
San Martín	Mariscal Caceres	Campanilla	1973	0	0	0	5000	0	0
San Martín	Tocache	Tocache	1973	0	0	0	5000	0	0
San Martín	San Martín	Chazuta	1977	0	0	0	0	30	0
San Martín	San Martín	Shapaja	1978	2	0	0	18	72	0
San Martín	Bellavista	Bajo Biavo	1978	2	0	0	0	0	0
San Martín	San Martín	Chazuta	1978	3	0	0	0	0	0
San Martín	Lamas	Lamas	1978	5	0	0	0	0	0

EVENTO INUNDACIÓN

Departamento	Provincia	Distrito	Año	Muertos	Heridos	Desaparecidos	Afectados	Viviendas Destruidas	Vivienda Afectadas
San Martín	Bellavista	Bajo Biavo	1982	0	0	0	0	25	30
San Martín	Lamas	Shanao	1984	0	0	0	0	40	0
San Martín	Mariscal Caceres	Pachiza	1985	0	0	0	0	0	50
San Martín			1989	73	0	100	0	200	0
San Martín			1992	1	0	0	0	0	0
San Martín	Tocache		1994	0	0	0	0	10	172
San Martín	Moyobamba	Jepelacio	1994	0	0	0	0	0	4
San Martín	Moyobamba	Soritor	1994	0	0	0	0	0	15
San Martín	Moyobamba	Moyobamba	1994	0	0	0	0	11	0
San Martín	San Martín	Tarapoto	1995	1	0	0	0	10	0
San Martín	San Martín	Huimbayoc	1996	0	0	0	0	0	340
San Martín	San Martín	Papaplaya	1996	0	0	0	0	0	670
San Martín	Tocache	Uchiza	1996	0	0	0	0	21	70
San Martín	Bellavista	Bellavista	1996	0	0	0	0	25	24
San Martín	Bellavista	Bellavista	1996	0	0	0	0	2	1
San Martín	Picota	San Hilarion	1996	0	0	0	0	250	0
San Martín	San Martín	Chazuta	1996	6	0	0	0	0	0
San Martín	Bellavista		1996	6	0	0	0	0	0
San Martín	Moyobamba	Moyobamba	1997	0	0	0	0	0	600
San Martín	Rioja	Rioja	1997	0	0	0	0	0	400
Tacna	Tacna	Tacna	1996	0	0	0	0	0	7
Tumbes	Zarumilla	Aguas Verdes	1972	7	0	0	0	0	0
Tumbes	Tumbes	Tumbes	1983	0	0	0	0	0	50
Tumbes	Contralmirante Villar	Zorritos	1983	0	0	0	0	13	0
Tumbes	Tumbes	Tumbes	1983	0	0	0	0	5	0
Tumbes	Tumbes	Corrales	1983	0	0	0	0	0	15
Tumbes	Tumbes	Tumbes	1983	0	0	0	0	10	10
Tumbes	Tumbes	Tumbes	1983	2	0	8	0	0	0
Tumbes	Zarumilla	Aguas Verdes	1983	6	0	0	0	500	0
Tumbes	Contralmirante Villar	Zorritos	1983	19	14	0	0	0	0
Tumbes	Tumbes	Tumbes	1987	0	0	0	0	0	40

EVENTO INUNDACIÓN

Departamento	Provincia	Distrito	Año	Muertos	Heridos	Desaparecidos	Afectados	Viviendas Destruídas	Vivienda Afectadas
Tumbes			1992	0	0	0	0	2	0
Tumbes	Zarumilla	Papayal	1994	0	0	0	0	0	58
Tumbes	Zarumilla	Aguas Verdes	1995	0	0	0	0	0	150
Tumbes			1996	0	5	0	0	0	0
Tumbes	Zarumilla	Zarumilla	1997	0	0	0	0	0	50
Tumbes	Zarumilla	Aguas Verdes	1997	0	0	0	0	0	50
Tumbes	Zarumilla	Aguas Verdes	1997	0	0	0	0	4	0
Tumbes	Tumbes	Pampas de Hospital	1997	0	0	10	200	0	0
Tumbes	Tumbes	Corrales	1997	1	0	0	0	0	0
Tumbes	Zarumilla	Aguas Verdes	1998	0	0	0	0	0	50
Tumbes	Tumbes	Pampas de Hospital	1998	0	0	0	0	0	7000
Tumbes	Zarumilla	Aguas Verdes	1998	0	0	0	0	0	400
Tumbes	Tumbes	Tumbes	1998	0	0	0	0	0	766
Tumbes	Zarumilla	Aguas Verdes	1998	0	12	0	0	0	1161
Tumbes	Tumbes		2001	0	0	0	0	0	20
Ucayali	Padre Abad	Padre Abad	1972	0	0	0	0	6	0
Ucayali			1973	0	0	0	2000	0	0
Ucayali			1982	0	0	0	80	0	0
Ucayali			1982	0	0	0	0	23	0
Ucayali	Coronel Portillo	Campoverde	1984	0	0	0	22000	0	0
Ucayali	Coronel Portillo	Masisea	1993	0	0	0	0	0	811
Ucayali	Coronel Portillo	Callaria	1994	0	0	0	0	0	8
Ucayali	Coronel Portillo	Callaria	1994	0	0	0	0	0	11583
Ucayali	Coronel Portillo	Callaria	1994	0	0	0	14700	0	1707
Ucayali	Coronel Portillo	Campoverde	1994	0	0	0	0	0	100
Ucayali	Coronel Portillo	Yarinacocha	1995	0	0	0	16500	0	0
Ucayali	Padre Abad	Irazola	1996	0	0	0	0	0	33
Ucayali	Coronel Portillo	Yarinacocha	1996	0	0	0	0	0	18
Ucayali	Coronel Portillo	Yarinacocha	1996	0	0	0	0	0	10
Ucayali	Coronel Portillo	Yarinacocha	1996	0	0	0	0	0	75
Ucayali	Coronel Portillo	Yarinacocha	1996	0	0	0	0	0	101

EVENTO INUNDACIÓN

Departamento	Provincia	Distrito	Año	Muertos	Heridos	Desaparecidos	Afectados	Viviendas Destruídas	Vivienda Afectadas
Ucayali	Coronel Portillo	Yarinacocha	1996	0	0	0	0	0	60
Ucayali	Coronel Portillo	Yarinacocha	1996	0	0	0	0	0	52
Ucayali	Coronel Portillo	Yarinacocha	1996	0	0	0	0	0	100
Ucayali	Coronel Portillo	Yarinacocha	1996	0	0	0	0	0	70
Ucayali	Coronel Portillo	Yarinacocha	1996	0	0	0	0	0	25
Ucayali	Coronel Portillo	Yarinacocha	1996	0	0	0	0	0	50
Ucayali	Coronel Portillo	Yarinacocha	1996	0	0	0	0	0	46
Ucayali	Coronel Portillo	Yarinacocha	1996	0	0	0	0	0	36
Ucayali	Coronel Portillo	Yarinacocha	1996	0	0	0	0	0	55
Ucayali	Coronel Portillo	Yarinacocha	1996	0	0	0	0	0	53
Ucayali	Coronel Portillo	Yarinacocha	1996	0	0	0	0	0	98
Ucayali	Coronel Portillo	Yarinacocha	1996	0	0	0	0	0	35
Ucayali	Coronel Portillo	Yarinacocha	1996	0	0	0	0	0	28
Ucayali	Coronel Portillo	Yarinacocha	1996	0	0	0	0	0	25
Ucayali	Coronel Portillo	Yarinacocha	1996	0	0	0	0	0	29
Ucayali	Coronel Portillo	Yarinacocha	1996	0	0	0	0	0	84
Ucayali	Coronel Portillo	Masisea	1996	0	0	0	0	65	98
Ucayali	Coronel Portillo	Campoverde	1996	3	0	1	0	0	0
Ucayali	Atalaya	Sepahua	2001	0	0	0	0	20	0

RESUMEN DE DAÑOS 1970-2001
EVENTO INUNDACIÓN

Departamento	Total de Muertos	Total de Heridos
Amazonas	11	0
Ancash	40	4
Apurímac	0	9
Arequipa	100	0
Ayacucho	0	0
Cajamarca	36	0
Cusco	45	7
Huancavelica	3	0
Huanuco	7	10
Ica	18	0
Junín	63	75
La Libertad	31	17
Lambayeque	6	9
Lima	29	2
Loreto	307	0
Madre de Dios	0	0
Moquegua	1	0
Pasco	56	11
Piura	42	0
Prov Constitucional del Callao	3	2001
Puno	3	0
San Martín	99	0
Tacna	0	0
Tumbes	35	31
Ucayali	3	0

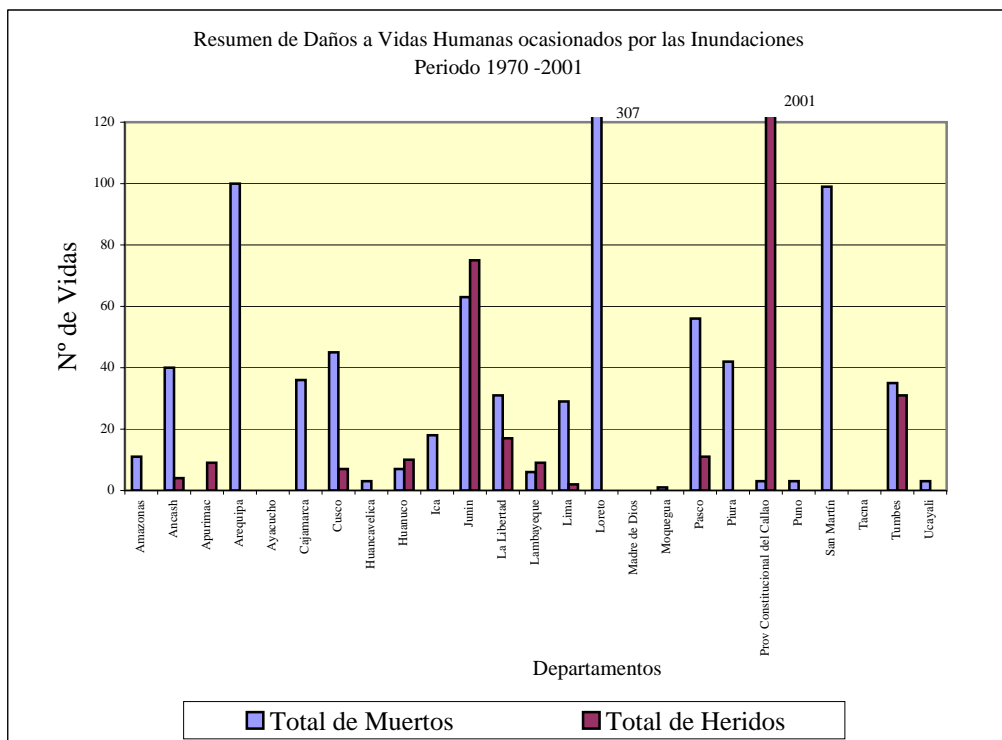

RESUMEN DE DAÑOS 1970-2001
EVENTO INUNDACIÓN

Departamento	Total Viv. Destruidas	Total Viv. Afectadas
Amazonas	947	600
Ancash	3213	106752
Apurimac	137	180
Arequipa	922	1024
Ayacucho	104	74
Cajamarca	963	376
Cusco	1629	715
Huancavelica	94	300
Huanuco	3155	1949
Ica	6224	40401
Junin	849	1939
La Libertad	3680	7683
Lambayeque	4180	50
Lima	1775	2701
Loreto	4814	2185
Madre de Dios	90	1005
Moquegua	78	326
Pasco	910	1686
Piura	1208	31200
Prov Constitucional del Callao	591	1168
Puno	317	2573
San Martín	696	2436
Tacna	0	7
Tumbes	534	9820
Ucayali	114	15390

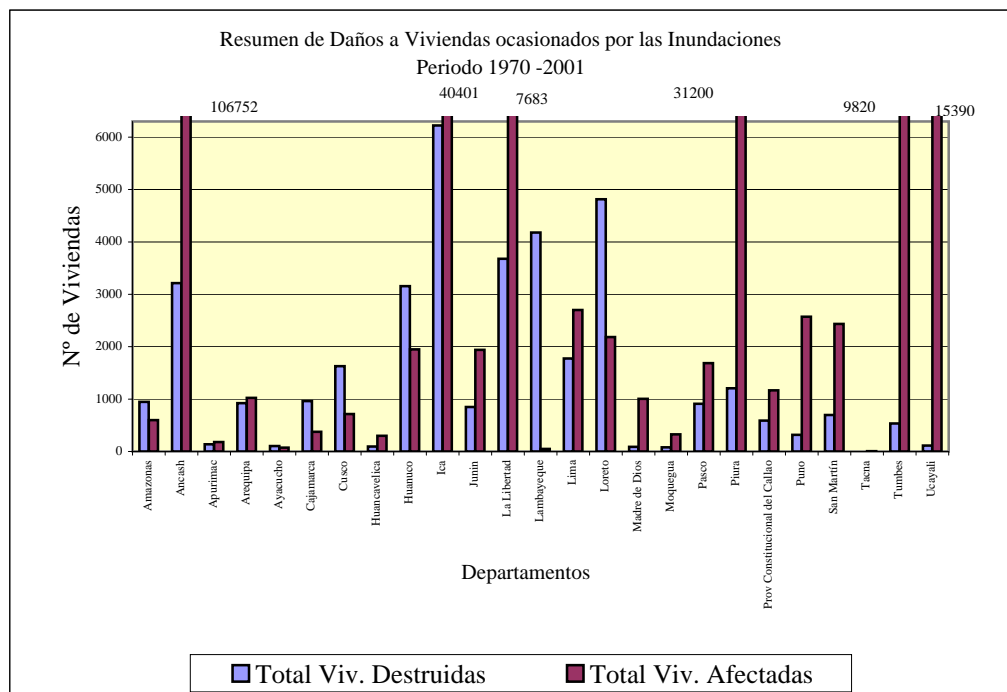

EVENTO LLUVIAS

Departamento	Provincia	Distrito	Año	Muertos	Heridos	Desaparecidos	Afectados	Vivienda Destruida	Vivienda Afectada
Amazonas	Chachapoyas	Il	1995	0	0	0	4000	0	0
Amazonas	Chachapoyas	Chachapoyas	1996	0	30	0	0	0	34
Amazonas	Bagua	La Peca	2001	0	0	0	0	1	0
Ancash	Carhuaz	San Miguel de Aco	1981	0	0	0	0	15	0
Ancash	Santa	Chimbote	1983	0	0	0	0	150	0
Ancash	Santa	Coishco	1983	0	0	0	0	30	0
Ancash	Huaraz	Jangas	1984	0	0	0	0	0	20
Ancash	Huaraz	Huaraz	1984	0	0	0	0	0	20
Ancash	Santa	Nepeña	1984	1	0	0	0	9	0
Ancash	Huaraz	Huaraz	1987	0	0	0	0	0	12
Ancash	Huaraz	Huaraz	1988	0	0	0	0	15	0
Ancash	Huaraz	Independencia	1995	0	0	0	0	1	0
Ancash	Huari	Chavin de Huantar	1995	0	0	0	0	1	3
Ancash	Huaraz	Independencia	1996	0	0	0	0	4	0
Ancash	Huaraz	Olleros	1996	0	0	0	0	13	40
Ancash	Huaraz	Olleros	1996	0	0	0	0	5	15
Ancash	Huaraz	Olleros	1996	0	0	0	0	30	0
Ancash	Huaraz	Olleros	1996	0	0	0	0	0	80
Ancash	Bolognesi	La Primavera	1996	0	0	0	0	51	78
Ancash	Huaraz	Huaraz	1997	0	0	0	0	7	20
Ancash	Huaraz	Huaraz	1997	0	0	0	0	22	0
Ancash	Yungay	Quillo	1997	0	0	0	0	10	0
Ancash	Huaylas	Huallanca	1997	0	0	0	0	0	4
Ancash	Huaraz	Huaraz	1997	0	1	0	0	3	20
Ancash	Yungay	Yungay	2000	0	0	0	0	0	50
Ancash	Corongo	Yupan	2001	0	0	0	0	6	30
Ancash	Huaraz	Independencia	2001	0	0	0	250	8	0
Ancash	Huaylas	Santa Cruz	2001	0	2	0	0	1	0
Apurimac	Abancay	Lambrama	1987	0	0	0	12000	0	0

EVENTO LLUVIAS

Departamento	Provincia	Distrito	Año	Muertos	Heridos	Desaparecidos	Afectados	Vivienda Destruida	Vivienda Afectada
Apurímac	Chincheros	Uranmarca	1995	0	0	0	0	4	80
Apurímac	Chincheros	Ocobamba	1995	0	0	0	0	0	77
Apurímac	Abancay	Abancay	1996	0	0	0	0	4	8
Apurímac	Andahuaylas	Andahuaylas	1996	0	0	0	0	0	30
Apurímac	Cotabambas	Cotabambas	1996	0	0	0	0	0	13
Apurímac	Abancay	Curahuasi	1999	0	0	0	0	5	0
Apurímac	Andahuaylas	San Jerónimo	2000	0	0	0	0	0	100
Apurímac	Andahuaylas	Talavera	2000	0	0	0	0	30	0
Apurímac	Abancay	Curahuasi	2001	0	0	0	0	25	0
Arequipa	Arequipa	Alto Selva Alegre	1972	0	0	0	200	30	150
Arequipa	Arequipa	Arequipa	1972	0	0	0	200	30	150
Arequipa	Arequipa	Arequipa	1972	0	0	0	200	30	150
Arequipa	Arequipa	Arequipa	1972	0	0	0	200	30	150
Arequipa	Arequipa	Mariano Melgar	1972	0	0	0	200	30	150
Arequipa	Arequipa	Miraflores	1972	0	0	0	200	30	150
Arequipa	Arequipa	Sabandia	1972	0	0	0	200	30	150
Arequipa	Arequipa	Socabaya	1972	0	0	0	200	30	150
Arequipa	Islay	Cocachacra	1973	0	0	0	0	4	0
Arequipa	Arequipa	Arequipa	1989	0	0	0	0	0	15
Arequipa	Caylloma	Huambo	1995	0	0	0	0	0	70
Arequipa	Arequipa	Arequipa	1995	4	0	0	0	0	4
Arequipa	Caraveli	Chala	1998	0	0	0	0	0	50
Arequipa	Caraveli	Huanuhuanu	1998	0	0	0	0	0	50
Arequipa	Condesuyos		1998	0	0	0	0	0	0
Arequipa	Caylloma		2000	2	0	0	23	0	0
Ayacucho	Huanta	Huamanguilla	1993	0	0	0	0	10	0
Ayacucho	Huanta	Huanta	1993	0	0	0	0	0	20
Ayacucho	Huamanga	Ayacucho	1994	1	1	0	0	3	10
Ayacucho	Lucanas		1998	0	0	0	2250	0	300
Cajamarca	Contumaza	San Benito	1996	0	0	0	0	10	0
Cajamarca	Cajamarca	Cajamarca	1996	0	0	0	0	0	5

EVENTO LLUVIAS

Departamento	Provincia	Distrito	Año	Muertos	Heridos	Desaparecidos	Afectados	Vivienda Destruida	Vivienda Afectada
Cajamarca	Jaen	Jaen	1996	0	0	0	0	11	0
Cajamarca	Contumaza	Yonan	1998	0	0	0	0	0	24
Cajamarca	Cutervo	Cutervo	1999	0	0	0	0	11	0
Cajamarca	Cutervo	Cutervo	1999	0	0	0	0	11	0
Cajamarca	Jaen	Jaen	1999	0	0	0	0	155	0
Cusco	Cusco	Cusco	1972	0	0	0	0	0	30
Cusco	Cusco	Cusco	1972	0	0	0	0	0	50
Cusco	La Convención		1973	0	0	0	0	0	0
Cusco			1974	0	0	0	0	0	26
Cusco			1974	0	0	0	0	1	0
Cusco	Cusco	Cusco	1975	0	0	0	0	0	100
Cusco	Cusco	Cusco	1977	1	4	0	0	34	350
Cusco	Cusco	Santiago	1988	0	0	0	0	20	0
Cusco	Cusco	Cusco	1989	1	1	0	250	1	0
Cusco	Cusco	San Jeronimo	1993	0	0	0	0	4	0
Cusco	Cusco	Cusco	1994	0	0	0	0	0	161
Cusco	Cusco	Cusco	1994	0	0	0	0	1	0
Cusco	Cusco	Cusco	1994	0	0	0	0	60	0
Cusco	Quispicanchi	Lucre	1995	0	0	0	0	0	30
Cusco	Cusco	Cusco	1997	0	0	0	0	0	20
Cusco	Cusco	Cusco	1997	0	0	0	0	1	0
Cusco	Cusco	Cusco	1998	0	0	0	0	0	0
Cusco	Cusco	Cusco	2000	0	0	0	0	1	0
Cusco	Cusco	Cusco	2001	0	0	0	0	6	0
Huancavelica			1993	0	0	0	0	1	0
Huancavelica	Castrovirreina	Aurahua	1995	0	0	0	0	12	5
Huancavelica	Churcampa	Paucarbamba	1995	0	0	0	0	1	1
Huancavelica	Castrovirreina	Chupamarca	1995	0	0	0	0	0	11
Huancavelica	Castrovirreina	Tantara	1999	0	0	0	30000	0	0
Huanuco	Ambo	San Rafael	1982	2	0	0	0	1	0
Huanuco	Dos de Mayo	Jivia	1995	0	0	0	0	9	3

EVENTO LLUVIAS

Departamento	Provincia	Distrito	Año	Muertos	Heridos	Desaparecidos	Afectados	Vivienda Destruida	Vivienda Afectada
Huanuco	Dos de Mayo	Chavinillo	1995	0	0	0	0	0	4
Huanuco	Ambo	Tomay Kichwa	1995	0	0	0	0	6	0
Huanuco	Ambo	San Francisco	1996	0	0	0	0	0	25
Huanuco			1997	0	0	0	0	60	0
Huanuco	Leoncio Prado	Rupa-Rupa	1999	0	0	0	0	100	0
Ica	Ica	Ica	1976	0	0	0	0	0	21
Ica	Pisco	Pisco	1995	0	0	0	0	0	0
Ica	Chincha	San Pedro de Huacarpay	1995	34	50	0	0	40	100
Ica	Nazca	Nazca	1996	0	0	0	0	12	25
Ica	Nazca	Marcona	1997	0	0	0	7500	0	1000
Ica	Nazca	Marcona	1997	0	0	0	0	0	20
Ica	Pisco	Huancano	1998	0	0	0	0	2	0
Ica	Ica	Ica	2000	0	0	0	1360	0	272
Junin	Huancayo	Huancayo	1970	0	0	0	0	4	0
Junin	Huancayo	Saño	1972	0	0	0	30	0	0
Junin	Huancayo	Chicche	1973	0	0	0	0	5	15
Junin	Chanchamayo	Chanchamayo	1973	0	0	0	0	8	10
Junin	Jauja	Parco	1973	0	0	0	0	1	6
Junin	Huancayo	Huancayo	1975	0	0	0	0	0	100
Junin	Huancayo	Huancayo	1975	3	0	0	0	0	2
Junin	Huancayo	Huancayo	1977	0	0	0	0	37	200
Junin	Huancayo	Huancayo	1980	0	0	0	0	0	100
Junin	Huancayo	Huancayo	1983	0	0	0	0	0	20
Junin	Huancayo	Huancayo	1983	0	0	0	0	0	50
Junin	Huancayo	Huancayo	1984	0	0	0	500	21	0
Junin	Huancayo	Huancayo	1991	0	0	0	0	10	0
Junin	Concepción	Orcotuna	1993	0	0	0	0	45	20
Junin	Huancayo		1993	0	0	0	0	0	100
Junin			1993	0	0	0	0	0	50
Junin	Huancayo	El Tambo	1994	0	0	0	0	0	20
Junin	Huancayo	Chongos Bajo	1994	2	0	0	0	1	0

EVENTO LLUVIAS

Departamento	Provincia	Distrito	Año	Muertos	Heridos	Desaparecidos	Afectados	Vivienda Destruida	Vivienda Afectada
Junin	Chanchamayo	Perene	1995	0	0	0	0	4	6
Junin	Huancayo		1995	1	3	0	0	1	0
Junin	Huancayo	Pariahuanca	1996	0	0	0	0	5	0
Junin	Huancayo	Huancayo	1996	0	0	0	0	0	50
Junin	Jauja	Jauja	1996	0	0	0	0	0	10
Junin	Tarma	Tarma	1996	0	0	0	0	4	0
Junin	Huancayo	El Tambo	1996	0	0	0	0	1	15
Junin	Huancayo	Chupaca	1997	0	0	0	0	0	50
Junin	Huancayo	Huamancaca Chico	1997	0	0	0	0	0	50
Junin	Huancayo	Sicaya	1997	0	0	0	0	0	50
Junin	Huancayo	El Tambo	1997	0	0	0	0	1	0
Junin	Huancayo	Huancan	1997	0	0	0	0	5	0
Junin	Huancayo	Huancayo	1997	0	0	0	0	0	40
Junin	Huancayo	Huancayo	1997	0	0	0	0	0	20
Junin	Jauja	San Lorenzo	1998	0	0	0	10000	0	0
Junin	Huancayo	Sicaya	2000	3	4	0	0	3	0
Junin	Huancayo	Chicche	2001	0	0	0	0	0	20
Junin	Huancayo		2001	0	0	0	0	110	0
Junin	Jauja	Acolla	2001	0	0	0	0	7	0
Junin	Huancayo	Huancayo	2001	3	0	0	0	20	0
La Libertad	Trujillo	El Porvenir	1970	0	0	0	0	0	50
La Libertad	Trujillo	Trujillo	1970	0	0	0	0	0	50
La Libertad	Chepen	Chepen	1972	0	0	0	1000	0	0
La Libertad	Chepen	Pacanga	1972	0	0	0	1000	0	0
La Libertad	Chepen	Pueblo Nuevo	1972	0	0	0	1000	0	0
La Libertad	Pacasmayo	Guadalupe	1972	0	0	0	1000	0	0
La Libertad	Trujillo	Poroto	1983	0	0	0	0	18	0
La Libertad	Julcan	Huaso	1996	1	0	0	0	160	90
La Libertad	Ascope	Chicama	1997	0	0	0	0	4	0
La Libertad	Pacasmayo	San Jose	1997	0	0	0	0	0	80
La Libertad	Pacasmayo	San Pedro de Lloc	1997	0	0	0	0	0	140

EVENTO LLUVIAS

Departamento	Provincia	Distrito	Año	Muertos	Heridos	Desaparecidos	Afectados	Vivienda Destruida	Vivienda Afectada
La Libertad	Sanchez Carrión	Chugay	1997	0	0	0	0	0	15
La Libertad	Ascope	Chicama	1998	0	0	0	0	22	0
La Libertad	Trujillo	Viru	1998	0	0	0	0	12	0
La Libertad	Chepen		1998	0	0	0	0	12	0
La Libertad	Otuzco	Otuzco	1999	0	0	0	5000	0	0
La Libertad	Otuzco	Sayapullo	2001	0	0	0	0	30	0
Lambayeque	Chiclayo	Chiclayo	1971	0	0	0	0	0	300
Lambayeque	Chiclayo	Nueva Arica	1972	0	1	0	0	10	0
Lambayeque	Chiclayo	Chiclayo	1997	0	0	0	0	0	20
Lambayeque	Chiclayo	Jose Leonardo Ortiz	1997	0	0	0	0	0	35
Lambayeque	Lambayeque	Pacora	1997	0	0	0	0	30	0
Lambayeque	Chiclayo	Chiclayo	1997	0	0	0	0	0	300
Lambayeque	Chiclayo	Eten	1998	0	0	0	0	0	200
Lambayeque	Chiclayo	Chiclayo	1998	0	0	0	0	236	0
Lambayeque	Chiclayo	Chiclayo	1998	0	0	0	25	0	0
Lima			1970	0	0	0	0	2000	0
Lima	Lima	Santiago de Surco	1970	0	0	0	0	0	12
Lima	Lima		1970	1	9	0	0	20	0
Lima	Yauyos	Tupe	1996	0	0	0	0	0	22
Lima	Lima	San Juan de Lurigancho	1998	0	0	0	0	0	120
Lima	Lima		1998	0	0	0	0	0	1000
Madre de Dios			1980	0	0	0	300	0	0
Madre de Dios	Tambopata	Tambopata	1994	0	0	0	0	0	300
Madre de Dios	Tambopata	Tambopata	1994	0	0	0	0	0	120
Madre de Dios	Tambopata	Tambopata	1997	0	0	0	0	0	20
Moquegua	Gral. Sanchez Cerro	Omate	1989	0	0	0	500	0	0
Moquegua	Gral. Sanchez Cerro	Puquina	1995	0	0	0	0	20	0
Moquegua	Mariscal Nieto	Samegua	1995	1	0	0	0	6	358
Moquegua	Mariscal Nieto	Moquegua	1995	2	0	0	0	0	20
Pasco	Pasco	Chaupimarca	1988	0	1	0	0	4	0
Piura	Paita	Arenal	1972	0	0	0	0	0	1

EVENTO LLUVIAS

Departamento	Provincia	Distrito	Año	Muertos	Heridos	Desaparecidos	Afectados	Vivienda Destruida	Vivienda Afectada
Piura	Piura	Piura	1972	1	0	0	0	0	1
Piura	Morropon	Chulucanas	1982	0	0	0	0	50	0
Piura	Morropon	Chulucanas	1982	0	0	0	0	25	0
Piura	Morropon	La Matanza	1982	0	0	0	0	25	0
Piura	Morropon	La Matanza	1983	0	0	0	0	0	40
Piura	Sullana	Sullana	1983	0	0	0	0	1000	100
Piura	Piura	Castilla	1983	0	0	0	600	0	600
Piura	Sullana	Sullana	1983	0	0	0	0	100	0
Piura	Piura	Piura	1983	0	0	0	0	1	0
Piura	Morropon	La Matanza	1983	0	0	0	2500	20	0
Piura	Sullana	Sullana	1983	1	0	0	0	25	0
Piura	Piura	Piura	1983	1	0	0	0	2	0
Piura	Morropon	Morropon	1992	0	0	0	0	29	0
Piura	Morropon	Buenos Aires	1992	0	0	0	0	40	0
Piura	Piura	Piura	1993	0	0	0	0	0	30
Piura	Ayabaca	Jilili	1993	0	0	0	7500	20	0
Piura	Piura	Piura	1997	0	0	0	0	5	30
Piura	Sullana	Sullana	1997	0	0	0	0	0	65
Piura	Sullana	Bellavista	1997	0	1	0	0	0	0
Piura	Paita	Paita	1998	0	0	0	0	20	0
Piura	Piura	Piura	1998	0	0	0	0	50	30
Piura	Piura	Castilla	1998	0	0	0	0	100	400
Piura	Piura	Tambo Grande	1998	0	0	0	0	0	20
Piura	Talara	Pariñas	1998	0	0	0	0	10	0
Piura	Ayabaca	Sicchez	1998	0	0	0	0	30	0
Piura	Sullana	Ignacio Escudero	1998	0	0	0	0	900	2350
Puno	El Collao	Capaso	1995	0	0	0	0	0	25
Puno	Carabaya	Macusani	1995	0	0	0	0	10	20
Puno	Melgar	Cupi	1995	2	0	0	0	5	70
Puno	Puno	Chucuito	1996	0	0	0	0	20	0
Puno	Sandia	Limbani	1998	0	0	0	350	0	0

EVENTO LLUVIAS

Departamento	Provincia	Distrito	Año	Muertos	Heridos	Desaparecidos	Afectados	Vivienda Destruida	Vivienda Afectada
Puno	Puno	Puno	1998	0	0	0	0	0	60
Puno	Puno	Puno	1998	0	0	0	0	0	52
Puno	San Roman	Juliaca	2001	0	0	0	1650	20	330
San Martín			1992	0	0	0	12000	0	0
San Martín	Tocache	Uchiza	1993	0	0	0	0	0	200
San Martín	Tocache	Tocache	1995	0	0	0	0	3	43
San Martín	San Martín	Tarapoto	1995	0	2	0	0	3	0
San Martín	San Martín	La Banda de Shilcayo	1995	0	2	0	0	0	1
San Martín	San Martín	Tarapoto	1995	1	0	0	0	5	10
Tacna	Tarata	Tarata	1996	2	33	0	0	40	43
Tumbes			1983	0	0	0	0	0	8000
Tumbes	Contralmirante Vill	Casitas	1983	0	0	0	4000	0	0
Tumbes	Tumbes	Corrales	1983	0	0	0	0	14	0
Tumbes	Tumbes	Tumbes	1983	0	0	0	0	0	6
Tumbes			1992	2	0	0	0	0	3000
Tumbes			1992	5	0	0	1000	0	580
Tumbes	Tumbes	Tumbes	1997	0	0	0	0	0	100
Tumbes	Tumbes	Tumbes	1997	0	7	0	0	0	40
Ucayali	Atalaya	Tahuania	1997	0	0	0	0	70	0

RESUMEN DE DAÑOS 1970-2001
EVENTO LLUVIAS

Departamento	Total de Muertos	Total de Heridos
Amazonas	0	30
Ancash	1	3
Apurimac	0	0
Ayacucho	1	1
Cajamarca	0	0
Cusco	2	5
Huancavelica	0	0
Huanuco	2	0
Ica	34	50
Junin	12	7
La Libertad	1	0
Lambayeque	0	1
Lima	1	9
Madre de Dios	0	0
Moquegua	3	0
Pasco	0	1
Piura	3	1
Puno	2	0
San Martín	1	4
Tacna	2	33
Tumbes	7	7
Ucayali	0	0

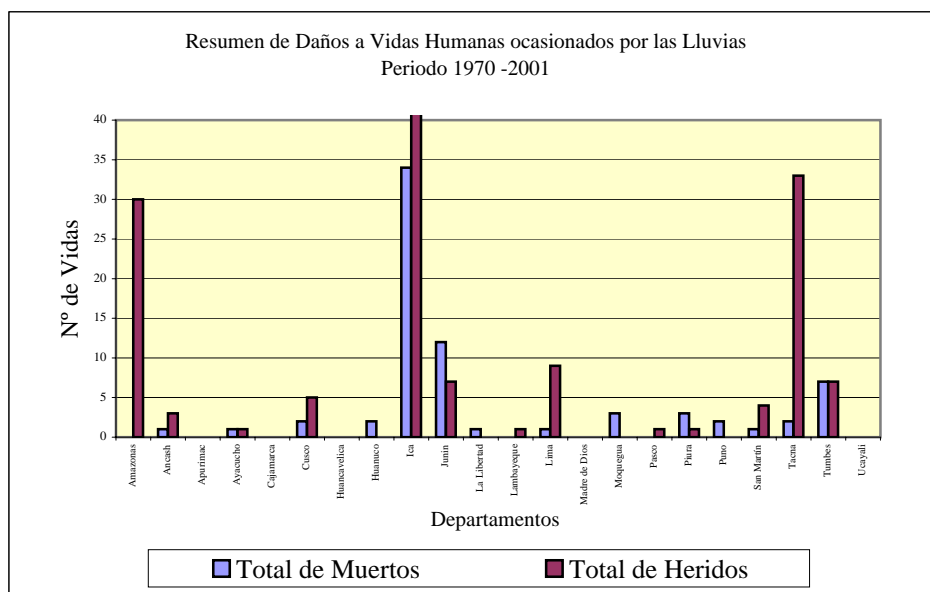

RESUMEN DE DAÑOS 1970-2001
EVENTO LLUVIAS

Departamento	Total Viv. Destruida	Total Viv. Afectada
Amazonas	1	34
Ancash	381	392
Apurimac	68	308
Ayacucho	13	330
Cajamarca	198	29
Cusco	129	767
Huancavelica	14	17
Huanuco	176	32
Ica	54	1438
Junin	293	1004
La Libertad	258	425
Lambayeque	276	855
Lima	2020	1154
Madre de Dios	0	440
Moquegua	26	378
Pasco	4	0
Piura	2452	3667
Puno	55	557
San Martín	11	254
Tacna	40	43
Tumbes	14	11726
Ucayali	70	0

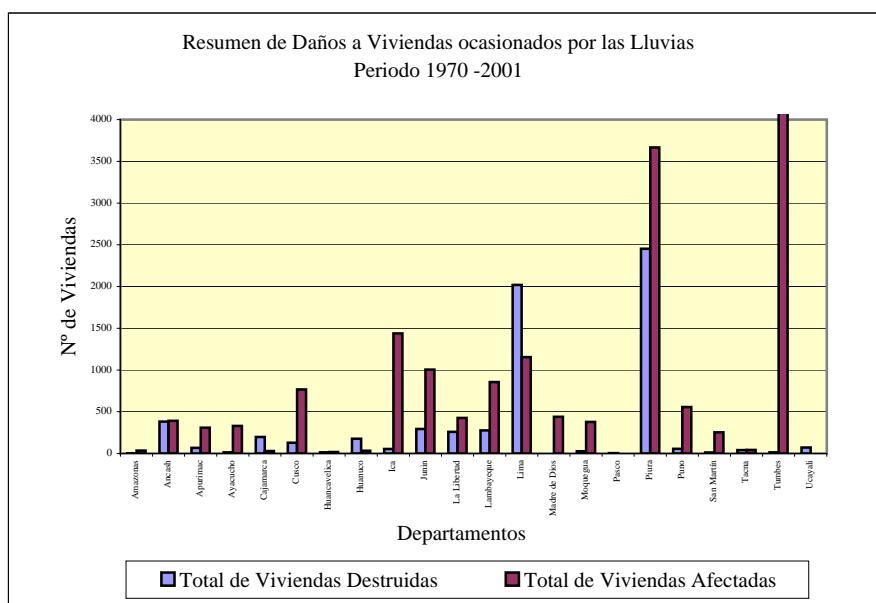

EVENTO SEQUIA

Departamento	Provincia	Distrito	Año	Muertos	Heridos	Desaparecidos	Afectados	Viviendas Destruídas	Viviendas Afectadas
Puno	Puno	Puno	1988	0	0	0	250	0	0
Ica	Ica	Salas	1988	0	0	0	25	0	0
Lima	Huarocharí	Matucana	1992	0	0	0	35000	0	0
Arequipa	Caylloma		1982	0	0	0	70217	0	0
Arequipa	Caylloma		1982	0	0	0	93600	0	0
Arequipa	Caylloma	Tisco	1982	0	0	0	1638	0	0
Arequipa	Condesuyos		1982	0	0	0	93600	0	0
Arequipa	La Unión		1982	0	0	0	93600	0	0
Arequipa	Arequipa		1982	0	0	0	70217	0	0

EVENTO SISMOS

Departamento	Provincia	Distrito	Año	Muertos	Heridos	Desaparecidos	Afectados	Viviendas Destruidas	Vivienda Afectadas
Amazonas	Rodriguez de Mendoza		1990	5	28	0	0	0	0
Ancash			1970	0	50000	0	0	186000	0
Ancash	Aija	Huacllan	1970	6	0	0	0	0	0
Ancash	Antonio Raymondi	Llamellin	1970	3	0	0	0	0	0
Ancash	Bolognesi	Antonio Raymondi	1970	3	0	0	0	0	0
Ancash	Bolognesi	Cajacay	1970	100	200	0	0	0	0
Ancash	Bolognesi	Chiquian	1970	3	120	0	0	100	400
Ancash	Carhuaz	Yungar	1970	30	0	0	0	0	0
Ancash	Casma	Casma	1970	100	120	0	0	0	0
Ancash	Corongo	Corongo	1970	7	25	0	0	0	0
Ancash	Corongo	Yupan	1970	0	0	0	500	500	0
Ancash	Huaraz	Cochabamba	1970	28	56	0	0	272	19
Ancash	Huaraz	Huaraz	1970	10000	20000	0	0	0	0
Ancash	Huaraz	Tarica	1970	30	0	0	0	0	0
Ancash	Huari	Chavin de Huantar	1970	15	1	0	0	342	0
Ancash	Huari	Huacachi	1970	1	0	0	0	0	0
Ancash	Huari	Huari	1970	0	200	0	0	0	0
Ancash	Huarmey	Huarmey	1970	10	40	0	0	0	0
Ancash	Huarmey	Huayan	1970	0	0	0	0	0	0
Ancash	Huarmey	Malvas	1970	40	0	0	0	0	0
Ancash	Huaylas	Caraz	1970	18	0	0	0	0	0
Ancash	Huaylas	Huallanca	1970	7	8	0	0	0	0
Ancash	Huaylas	Mato	1970	31	0	0	0	0	0
Ancash	Ocros	Ocros	1970	22	100	0	0	2995	0
Ancash	Ocros	Santiago de Chilcas	1970	6	0	0	0	0	0
Ancash	Pallasca	Conchucos	1970	2	0	0	0	0	0
Ancash	Pallasca	Santa Rosa	1970	3	0	0	0	0	0
Ancash	Pomabamba	Pomabamba	1970	6	0	0	0	0	0
Ancash	Recuay	Catac	1970	26	20	0	0	700	2800
Ancash	Recuay	Huayllapampa	1970	35	25	0	0	0	0
Ancash	Recuay	Marca	1970	2	0	0	0	0	0
Ancash	Recuay	Recuay	1970	9	0	0	0	0	0

EVENTO SISMOS

Departamento	Provincia	Distrito	Año	Muertos	Heridos	Desaparecidos	Afectados	Viviendas Destruídas	Vivienda Afectadas
Ancash	Recuay	Tapacocha	1970	8	0	0	0	0	0
Ancash	Recuay	Ticapampa	1970	18	30	0	0	1785	163
Ancash	Santa	Chimbote	1970	3000	2500	0	1000000	79000	0
Ancash	Santa	Macate	1970	7	0	0	0	0	0
Ancash	Santa	Nepeña	1970	21	141	0	0	0	0
Ancash	Santa	Samanco	1970	7	0	0	0	0	0
Ancash	Sihuas	San Juan	1970	3	0	0	0	0	0
Ancash	Sihuas	Sihuas	1971	5	50	0	0	0	0
Ancash	Huaraz	Jangas	1986	0	0	0	0	0	8
Ancash	Recuay	Marca	1986	0	1	0	0	20	50
Ancash	Casma		1987	0	0	0	0	0	0
Ancash	Santa	Chimbote	1987	0	0	0	0	6	20
Ancash	Santa	Chimbote	1993	1	0	0	0	0	10
Ancash	Huaylas	Caraz	1996	0	0	0	0	8	0
Ancash	Santa	Chimbote	2000	0	0	0	0	5	0
Apurimac	Aymaraes		1971	5	12	0	0	0	0
Apurimac	Aymaraes	Cotaruse	1994	0	0	0	0	5	10
Apurimac	Antabamba		2001	4	27	0	0	26	775
Arequipa	Arequipa	Arequipa	1979	14	250	0	0	0	250
Arequipa	Camana	Camana	1979	0	22	0	0	0	0
Arequipa	Caylloma	Maca	1991	17	65	0	0	0	0
Arequipa	Caylloma	Maca	1993	0	0	0	0	2	0
Arequipa	Caraveli	Acari	1996	1	30	0	0	325	809
Arequipa	Caraveli	Atiquipa	1996	0	0	0	0	0	39
Arequipa	Caraveli	Atiquipa	1996	0	0	0	0	430	617
Arequipa	Caraveli	Atiquipa	1996	0	0	0	0	0	20
Arequipa	Caraveli	Bella Union	1996	0	0	0	0	80	344
Arequipa	Caraveli	Cahuacho	1996	0	0	0	0	0	38
Arequipa	Caraveli	Chala	1996	0	2	0	0	28	69
Arequipa	Caraveli	Huanuhuanu	1996	0	0	0	0	15	50
Arequipa	Caraveli	Huanuhuanu	1996	0	3	0	0	80	0
Arequipa	Caraveli	Huanuhuanu	1996	1	7	0	0	30	10
Arequipa	Caraveli	Huanuhuanu	1996	0	0	0	0	20	100

EVENTO SISMOS

Departamento	Provincia	Distrito	Año	Muertos	Heridos	Desaparecidos	Afectados	Viviendas Destruídas	Vivienda Afectadas
Arequipa	Caraveli	Jaqui	1996	1	12	0	0	280	40
Arequipa	Caraveli	Lomas	1996	3	0	0	0	250	50
Arequipa	Caraveli	Yauca	1996	0	0	0	0	70	180
Arequipa	Caylloma	Huanca	1996	0	0	0	0	119	276
Arequipa	Castilla	Choco	1998	0	0	0	0	1	7
Arequipa	Caylloma	Cabanaconde	1998	0	8	0	0	6	0
Arequipa	Caylloma	Huambo	1998	0	0	0	0	0	0
Arequipa	Castilla		1998	0	30	0	0	0	25
Arequipa	Castilla	Choco	1998	0	30	0	0	0	6
Arequipa	Camana	Camana	1999	1	50	0	0	1	28
Arequipa	Arequipa		1999	0	0	0	0	1	0
Arequipa	Islay	Cocachacra	2000	0	0	0	0	13	48
Arequipa	Arequipa	Arequipa	2001	0	304	0	0	83	369
Arequipa	Arequipa	Alto Selva Alegre	2001	0	115	0	0	0	185
Arequipa	Arequipa	Cayma	2001	0	14	0	0	112	93
Arequipa	Arequipa	Cerro Colorado	2001	2	45	0	0	178	205
Arequipa	Arequipa	Chiguata	2001	1	3	0	0	35	367
Arequipa	Arequipa	Characato	2001	0	0	0	0	10	319
Arequipa	Arequipa	La Joya	2001	0	0	0	0	10	567
Arequipa	Arequipa	Mariano Melgar	2001	1	109	0	0	350	85
Arequipa	Arequipa	Miraflores	2001	0	384	0	0	192	207
Arequipa	Arequipa	Mollebaya	2001	0	0	0	0	0	48
Arequipa	Arequipa	Paucarpata	2001	2	23	0	0	27	348
Arequipa	Arequipa	Pocsi	2001	0	0	0	0	70	64
Arequipa	Arequipa	Polobaya	2001	0	0	0	0	120	150
Arequipa	Arequipa	Quequeña	2001	0	0	0	0	25	147
Arequipa	Arequipa	Sabandia	2001	0	0	0	0	5	216
Arequipa	Arequipa	Sachaca	2001	0	0	0	0	60	168
Arequipa	Arequipa	San Juan de Sigvas	2001	0	15	0	0	17	140
Arequipa	Arequipa	San Juan de Tarucani	2001	0	312	0	0	0	186
Arequipa	Arequipa	Santa Isabel de Sigvas	2001	0	0	0	0	42	16
Arequipa	Arequipa	Santa Rita de Sigvas	2001	0	11	0	0	0	116
Arequipa	Arequipa	Socabaya	2001	0	4	0	0	123	460

EVENTO SISMOS

Departamento	Provincia	Distrito	Año	Muertos	Heridos	Desaparecidos	Afectados	Viviendas Destruídas	Vivienda Afectadas
Arequipa	Arequipa	Tiabaya	2001	0	0	0	0	38	44
Arequipa	Arequipa	Uchumayo	2001	0	67	0	0	0	147
Arequipa	Arequipa	Vitor	2001	0	0	0	0	0	70
Arequipa	Arequipa	Yanahuara	2001	0	0	0	0	3	218
Arequipa	Arequipa	Yarabamba	2001	0	0	0	0	0	96
Arequipa	Arequipa	Yura	2001	1	1	0	0	61	136
Arequipa	Arequipa	Jacobo Hunter	2001	0	15	0	0	29	65
Arequipa	Arequipa	J L Bustamante y Rivero	2001	0	0	0	0	0	100
Arequipa	Camana	Camana	2001	2	15	0	0	300	300
Arequipa	Camana	Jose Maria Quimper	2001	0	0	0	0	200	0
Arequipa	Camana	Mariano Nicolas Valcarc	2001	0	0	0	0	254	0
Arequipa	Camana	Mariscal Caceres	2001	3	0	2	0	115	30
Arequipa	Camana	Nicolas de Pierola	2001	0	0	0	0	28	11
Arequipa	Camana	Ocoña	2001	1	0	0	0	330	484
Arequipa	Camana	Quilca	2001	0	0	0	0	3	1
Arequipa	Camana	Samuel Pastor	2001	17	25	60	0	2500	430
Arequipa	Caraveli	Caraveli	2001	0	69	0	0	366	325
Arequipa	Caraveli	Jaqui	2001	0	0	0	0	0	80
Arequipa	Caraveli	Atico	2001	0	0	0	0	84	121
Arequipa	Caraveli	Cahuacho	2001	0	0	0	0	0	250
Arequipa	Caraveli	Chala	2001	0	0	0	0	2	8
Arequipa	Caraveli	Chaparra	2001	0	0	0	0	17	97
Arequipa	Caraveli	Huanuhuanu	2001	0	0	0	0	7	78
Arequipa	Caraveli	Quicacha	2001	0	1	0	0	16	25
Arequipa	Castilla	Aplao	2001	0	300	0	0	125	359
Arequipa	Castilla	Andagua	2001	0	0	0	0	3	78
Arequipa	Castilla	Ayo	2001	0	0	0	0	1	45
Arequipa	Castilla	Chachas	2001	0	0	0	0	17	93
Arequipa	Castilla	Choco	2001	0	0	0	0	12	162
Arequipa	Castilla	Huancarqui	2001	0	0	0	0	15	152
Arequipa	Castilla	Machaguay	2001	0	3	0	0	80	195
Arequipa	Castilla	Orcopampa	2001	0	0	0	0	0	81
Arequipa	Castilla	Pampacolca	2001	0	0	0	0	62	75

EVENTO SISMOS

Departamento	Provincia	Distrito	Año	Muertos	Heridos	Desaparecidos	Afectados	Viviendas Destruídas	Vivienda Afectadas
Arequipa	Castilla	Tipan	2001	0	0	0	0	36	96
Arequipa	Castilla	Uñon	2001	0	0	0	0	10	25
Arequipa	Castilla	Uracá	2001	0	9	0	0	148	141
Arequipa	Castilla	Viraco	2001	0	0	0	0	244	269
Arequipa	Caylloma	Chivay	2001	3	9	0	0	12	70
Arequipa	Caylloma	Achoma	2001	0	0	0	0	6	30
Arequipa	Caylloma	Cabanaconde	2001	0	0	0	0	56	151
Arequipa	Caylloma	Callalli	2001	0	0	0	0	37	259
Arequipa	Caylloma	Caylloma	2001	0	0	0	0	7	38
Arequipa	Caylloma	Coporaque	2001	0	0	0	0	5	121
Arequipa	Caylloma	Huambo	2001	0	0	0	0	10	300
Arequipa	Caylloma	Huanca	2001	0	2	0	0	242	51
Arequipa	Caylloma	Ichupampa	2001	0	0	0	0	15	108
Arequipa	Caylloma	Lari	2001	0	0	0	0	10	68
Arequipa	Caylloma	Lluta	2001	0	0	0	0	80	200
Arequipa	Caylloma	Maca	2001	0	0	0	0	4	9
Arequipa	Caylloma	Madrigal	2001	0	0	0	0	0	30
Arequipa	Caylloma	San Antonio de Chuca	2001	0	0	0	0	0	210
Arequipa	Caylloma	Sibayo	2001	0	0	0	0	10	30
Arequipa	Caylloma	Tapay	2001	0	0	0	0	4	154
Arequipa	Caylloma	Tisco	2001	0	0	0	0	2	52
Arequipa	Caylloma	Tuti	2001	0	0	0	0	0	64
Arequipa	Caylloma	Yanque	2001	0	0	0	0	50	82
Arequipa	Caylloma	Majes	2001	0	0	0	0	57	329
Arequipa	Condesuyos	Chuquibamba	2001	0	13	0	0	200	400
Arequipa	Condesuyos	Cayarani	2001	0	0	0	0	2	0
Arequipa	Condesuyos	Andaray	2001	0	1	0	0	98	55
Arequipa	Condesuyos	Chichas	2001	0	0	0	0	13	165
Arequipa	Condesuyos	Iray	2001	0	4	0	0	40	110
Arequipa	Condesuyos	Rio Grande	2001	1	0	0	0	116	463
Arequipa	Condesuyos	Salamanca	2001	0	1	0	0	50	60
Arequipa	Condesuyos	Yanaquira	2001	0	0	0	0	120	451
Arequipa	Islay	Mollendo	2001	0	37	0	0	16	70

EVENTO SISMOS

Departamento	Provincia	Distrito	Año	Muertos	Heridos	Desaparecidos	Afectados	Viviendas Destruidas	Vivienda Afectadas
Arequipa	Islay	Dean Valdivia	2001	0	25	0	0	153	177
Arequipa	Islay	Islay	2001	2	7	0	0	7	25
Arequipa	Islay	Mejia	2001	0	5	0	0	0	64
Arequipa	Islay	Punta de Bombon	2001	0	21	0	0	429	434
Arequipa	La Unión	Cotahuasi	2001	0	13	0	0	0	9
Arequipa	La Unión	Charcana	2001	0	0	0	0	6	15
Arequipa	La Unión	Huaynacotas	2001	0	0	0	0	8	42
Arequipa	La Unión	Pampamarca	2001	0	0	0	0	0	41
Arequipa	La Unión	Puyca	2001	0	0	0	0	58	0
Arequipa	La Unión	Quechualla	2001	1	0	0	0	0	40
Arequipa	La Unión	Sayla	2001	0	0	0	0	19	59
Arequipa	La Unión	Tauria	2001	0	2	0	0	8	65
Arequipa	La Unión	Tomepampa	2001	0	0	0	0	0	15
Arequipa	La Unión	Toro	2001	0	2	0	0	135	100
Arequipa	Islay	Cocachacra	2001	2	15	2	0	471	869
Ayacucho			1972	2	1	0	0	0	13
Ayacucho	Victor Fajardo	Sarhua	1976	6	0	0	0	0	0
Ayacucho	Huamanga	Ayacucho	1980	3	0	0	0	0	0
Ayacucho	Huamanga		1981	0	0	0	0	25	0
Ayacucho	Huamanga		1981	8	53	0	0	0	0
Ayacucho	Huamanga		1981	0	5	0	0	35	0
Ayacucho	Huamanga		1981	1	0	0	0	75	0
Ayacucho	Huamanga		1981	0	7	0	48	51	0
Ayacucho	Huamanga		1981	0	0	0	0	30	0
Ayacucho	Huamanga		1981	1	0	0	0	5	0
Ayacucho	Huamanga		1981	1	0	0	0	0	0
Ayacucho	Huamanga		1981	0	0	0	0	6	0
Ayacucho	Huamanga		1981	0	0	0	0	0	0
Ayacucho	Huamanga		1981	0	0	0	0	20	0
Ayacucho	Huamanga		1981	0	0	0	0	15	0
Ayacucho	Huamanga	Ayacucho	1981	0	0	0	0	0	0
Ayacucho	Huamanga	Carmen Alto	1981	0	4	0	0	25	0
Ayacucho	Huamanga	San Jose de Tiellas	1981	0	0	0	0	25	0

EVENTO SISMOS

Departamento	Provincia	Distrito	Año	Muertos	Heridos	Desaparecidos	Afectados	Viviendas Destruídas	Vivienda Afectadas
Ayacucho	Huamanga	Socos	1981	4	15	0	0	0	0
Ayacucho	Huamanga	Vinchos	1981	4	15	0	0	0	0
Ayacucho			1981	1	0	0	0	0	0
Ayacucho			1981	2	0	0	0	0	0
Ayacucho	Huamanga	Ayacucho	1981	10	0	0	0	0	0
Ayacucho	Huamanga	Vinchos	1981	2	0	0	0	0	0
Ayacucho	Huamanga	Vinchos	1981	2	0	0	0	0	0
Ayacucho	Huamanga	Vinchos	1981	2	0	0	0	0	0
Ayacucho	Huamanga	Vinchos	1981	1	0	0	0	0	0
Ayacucho	Huanca Sancos	Sacsamarca	1981	1	0	0	0	0	0
Ayacucho	Huanca Sancos	Sancos	1996	0	0	0	0	12	7
Ayacucho	Lucanas	Aucara	1996	0	0	0	0	0	12
Ayacucho	Lucanas	Cabana	1996	0	0	0	0	0	50
Ayacucho	Lucanas	Huac-Huas	1996	0	0	0	0	165	45
Ayacucho	Lucanas	Laramate	1996	0	0	0	0	73	450
Ayacucho	Lucanas	Leoncio Prado	1996	2	37	0	0	290	14
Ayacucho	Lucanas	Llauta	1996	0	0	0	0	20	300
Ayacucho	Lucanas	Ocaña	1996	0	0	0	0	30	300
Ayacucho	Lucanas	Otoca	1996	0	0	0	0	30	334
Ayacucho	Lucanas	Puquio	1996	0	0	0	0	50	877
Ayacucho	Lucanas	Saisa	1996	0	0	0	0	6	80
Ayacucho	Lucanas	San Cristobal	1996	0	0	0	0	50	0
Ayacucho	Lucanas	San Pedro de Palco	1996	0	0	0	0	59	167
Ayacucho	Lucanas	Santa Ana de Huaycahua	1996	0	0	0	0	0	0
Ayacucho	Lucanas	Santa Lucia	1996	0	10	0	0	183	0
Ayacucho	Parinacochas		1996	0	30	0	0	35	0
Ayacucho	Cangallo	Chuschi	1999	0	21	0	0	70	160
Ayacucho	Cangallo	Chuschi	1999	0	0	0	0	60	0
Ayacucho	Paucar del Sara Sara	Oyolo	2001	0	13	0	0	40	90
Ayacucho	Paucar del Sara Sara	Lampa	2001	0	8	0	0	55	65
Ayacucho	Paucar del Sara Sara	Marcabamba	2001	0	0	0	0	8	10
Ayacucho	Paucar del Sara Sara	San Javier de Alpabamba	2001	0	2	0	0	16	10
Ayacucho	Paucar del Sara Sara	Corculla	2001	0	3	0	0	20	20

EVENTO SISMOS

Departamento	Provincia	Distrito	Año	Muertos	Heridos	Desaparecidos	Afectados	Viviendas Destruidas	Vivienda Afectadas
Ayacucho	Paucar del Sara Sara	San Jose de Ushua	2001	0	0	0	0	16	7
Ayacucho	Paucar del Sara Sara	Pararca	2001	0	2	0	0	20	30
Ayacucho	Paucar del Sara Sara	Colta	2001	0	0	0	0	17	8
Ayacucho	Paucar del Sara Sara	Sara Sara	2001	0	8	0	0	40	90
Ayacucho	Paucar del Sara Sara	Pausa	2001	3	0	0	0	151	461
Ayacucho	Parinacochas	Puyusca	2001	0	0	0	0	23	20
Ayacucho	Parinacochas	Pullo	2001	0	20	0	0	12	18
Ayacucho	Parinacochas	Pueblo Nuevo	2001	0	0	0	0	10	20
Ayacucho	Lucanas	Chaviña	2001	0	0	0	0	33	52
Cajamarca	Jaen	Jaen	1990	3	5	0	0	0	0
Cajamarca	Jaen		1997	0	0	0	0	0	1
Cusco	Cusco	Cusco	1986	0	0	0	4039	0	529
Cusco	Quispicanchi	Andahuaylillas	1994	0	0	0	0	5	65
Cusco	Quispicanchi	Andahuaylillas	1994	0	0	0	0	0	55
Cusco	Paruro	Pillpinto	1995	0	1	0	0	120	205
Cusco	Paruro	Pillpinto	1995	0	0	0	0	10	0
Huancavelica	Tayacaja	Surcubamba	1976	1	0	0	0	0	0
Huancavelica	Huaytara	Cordova	1996	0	0	0	0	20	0
Huancavelica	Huaytara	Tambo	1996	0	0	0	0	19	35
Huanuco	Pachitea	Chaglla	1970	7	0	0	2000	4	0
Huanuco	Pachitea	Molino	1970	7	0	0	2000	4	0
Huanuco	Pachitea	Panao	1970	21	0	0	6000	12	0
Huanuco	Dos de Mayo	La Union	1970	0	0	0	0	3000	0
Huanuco	Dos de Mayo	Queropalca	1970	2	0	0	0	75	0
Huanuco	Dos de Mayo	San Francisco de Asis	1970	3	0	0	0	70	0
Huanuco	Huamalies	Llata	1970	4	0	0	0	0	0
Huanuco	Huanuco	Huanuco	1970	1	0	0	0	2	0
Huanuco	Huanuco	Margos	1970	0	0	0	0	15	0
Ica	Pisco	Pisco	1970	0	4	0	0	0	0
Ica			1974	12	135	0	0	1086	0
Ica	Chincha		1974	11	107	0	0	903	0
Ica	Chincha	Chincha Alta	1974	11	107	0	0	2700	0
Ica	Ica		1974	1	8	0	0	33	0

EVENTO SISMOS

Departamento	Provincia	Distrito	Año	Muertos	Heridos	Desaparecidos	Afectados	Viviendas Destruídas	Vivienda Afectadas
Ica	Pisco		1974	0	20	0	0	150	0
Ica	Pisco	Pisco	1975	0	1	0	0	0	0
Ica	Palpa	Palpa	1991	0	1	0	0	0	0
Ica	Ica	Santiago	1991	0	2	0	0	0	0
Ica	Chincha	Pueblo Nuevo	1991	0	0	0	0	8	0
Ica	Ica	Ica	1996	1	305	0	0	188	162
Ica	Nazca		1996	0	0	0	0	162	0
Ica	Nazca		1996	2	0	0	0	60	35
Ica	Nazca	El Ingenio	1996	0	0	0	0	35	0
Ica	Nazca	El Ingenio	1996	0	0	0	0	30	80
Ica	Nazca	El Ingenio	1996	0	0	0	0	0	68
Ica	Nazca	El Ingenio	1996	0	0	0	0	54	180
Ica	Nazca	El Ingenio	1996	0	0	0	0	6	50
Ica	Nazca	Marcona	1996	0	0	0	0	0	2
Ica	Nazca	Nazca	1996	8	165	0	0	700	4348
Ica	Nazca	Vista Alegre	1996	0	0	0	0	50	80
Ica	Nazca	Vista Alegre	1996	0	967	0	0	540	1330
Ica	Palpa	Llipata	1996	0	0	0	0	71	283
Ica	Palpa	Palpa	1996	0	23	0	0	450	450
Ica	Palpa	Rio Grande	1996	0	0	0	0	3	118
Ica	Palpa	Rio Grande	1996	0	0	0	0	1	40
Ica	Palpa	Santa Cruz	1996	0	0	0	0	64	129
Ica	Palpa	Tibillo	1996	0	0	0	0	2	0
Ica	Pisco	Pisco	1996	0	0	0	0	6	6
Ica	Pisco	San Andres	1996	0	0	0	0	2	0
Ica	Pisco	San Andres	1996	0	0	0	0	0	10
Ica	Pisco	San Andres	1996	0	0	0	0	2	4
Ica	Pisco	San Clemente	1996	0	0	0	0	0	0
Ica	Pisco	Tupac Amaru Inca	1996	0	0	0	0	9	12
Junin	Concepción	Mariscal Castilla	1992	0	3	0	0	0	0
Junin	Huancayo	Pariahuanca	1996	0	2	0	0	0	50
Junin	Huancayo	Pariahuanca	1996	0	0	0	0	5	15
Junin	Huancayo	Pariahuanca	1997	1	3	0	0	0	0

EVENTO SISMOS

Departamento	Provincia	Distrito	Año	Muertos	Heridos	Desaparecidos	Afectados	Viviendas Destruidas	Vivienda Afectadas
Junin	Satipo	Pangoa	2001	0	0	0	0	12	0
La Libertad	Trujillo	Simbal	1970	60	200	0	0	0	0
La Libertad	Otuzco	Otuzco	1970	2	0	0	0	0	0
La Libertad	Santiago de Chuco	Santiago de Chuco	1970	6	0	0	0	0	0
La Libertad	Trujillo	Moche	1970	1	0	0	0	0	0
La Libertad	Trujillo	Trujillo	1970	11	10	0	0	3240	7560
La Libertad	Trujillo	Viru	1970	11	0	0	0	0	0
La Libertad	Trujillo	Trujillo	1977	0	0	0	0	1	0
La Libertad	Santiago de Chuco	Santiago de Chuco	1987	1	2	0	0	5	0
Lambayeque	Chiclayo	Chiclayo	1970	0	0	0	0	6	0
Lambayeque	Lambayeque	Lambayeque	1970	1	0	0	0	10	0
Lima	Barranca	Barranca	1970	0	13	0	0	0	0
Lima	Cajatambo	Cajatambo	1970	2	0	0	0	0	0
Lima	Canta	Arahuay	1970	1	0	0	0	20	0
Lima	Huaral	Pacaraos	1970	2	30	0	0	173	80
Lima	Huachirí	Matucana	1970	0	1	0	0	0	0
Lima	Huaura	Huacho	1970	1	21	0	0	0	0
Lima	Huaura	Leoncio Prado	1970	5	7	0	0	0	0
Lima	Huaura	Sayan	1970	19	0	0	0	0	0
Lima	Lima	Lurigancho	1970	1	0	0	0	0	0
Lima	Oyon	Cochamarca	1970	10	50	0	0	0	0
Lima			1974	8	0	0	0	0	0
Lima	Yauyos	San Joaquin	1974	0	2	0	0	0	0
Lima			1974	76	2306	0	0	5823	0
Lima			1974	0	2171	0	0	4737	0
Lima			1974	0	0	0	0	0	0
Lima			1974	78	2209	0	0	8112	0
Lima			1974	31	0	0	0	0	0
Lima			1974	13	0	0	0	0	0
Lima			1974	0	0	0	0	4276	0
Lima			1974	0	0	0	0	3565	0
Lima			1974	63	0	0	0	0	0
Lima			1974	73	2459	0	0	73	0

EVENTO SISMOS

Departamento	Provincia	Distrito	Año	Muertos	Heridos	Desaparecidos	Afectados	Viviendas Destruídas	Vivienda Afectadas
Lima	Cañete		1974	5	107	0	0	928	0
Lima	Huarocharí		1974	2	2	0	0	0	0
Lima	Lima	Barranco	1974	13	0	0	0	80	0
Lima			1982	2	1	0	0	0	0
Lima	Cañete	Lunahuana	1982	2	2	0	0	80	0
Lima	Yauyos	Azangaro	1982	0	0	0	0	0	60
Lima			1991	0	0	0	0	1	0
Lima	Lima	Lima	1991	0	0	0	0	1	0
Lima	Lima	Rimac	1991	0	0	0	0	5	0
Lima	Huaura	Huacho	1991	1	1	0	0	0	0
Lima	Canta	Santa Rosa de Quives	1993	0	0	0	0	1	0
Lima	Lima	Comas	1993	1	0	0	0	0	2
Lima	Lima	Lima	1993	0	0	0	0	1	0
Lima	Lima	Lurigancho	1993	1	1	0	0	1	0
Lima	Lima	Miraflores	1993	0	0	0	0	0	1
Lima	Lima	San Juan de Lurigancho	1993	1	5	0	0	2	6
Lima	Huaura	Huacho	1995	0	0	0	0	0	1
Lima	Lima	Lima	1995	0	1	0	0	0	1
Loreto	Alto Amazonas	Yurimaguas	1972	3	21	15	0	0	0
Moquegua			1987	0	1	0	0	0	0
Moquegua	Mariscal Nieto	Moquegua	2001	22	219	0	0	3245	2100
Moquegua	Mariscal Nieto	Samegua	2001	0	32	0	0	1400	0
Moquegua	Mariscal Nieto	Torata	2001	0	15	0	0	1029	123
Moquegua	Mariscal Nieto	Carumas	2001	0	0	0	0	478	0
Moquegua	Mariscal Nieto	San Cristobal	2001	1	0	0	0	350	150
Moquegua	Mariscal Nieto	Cuchumbaya	2001	0	0	0	0	889	0
Moquegua	Gral. Sanchez Cerro	La Capilla	2001	0	3	0	0	220	0
Moquegua	Gral. Sanchez Cerro	Ubinas	2001	0	3	0	0	186	20
Moquegua	Gral. Sanchez Cerro	Chojata	2001	0	0	0	0	23	50
Moquegua	Gral. Sanchez Cerro	Quinistaquillas	2001	0	16	0	0	45	40
Moquegua	Gral. Sanchez Cerro	Matalaque	2001	0	0	0	0	6	54
Moquegua	Gral. Sanchez Cerro	Puquina	2001	0	6	0	0	150	350
Moquegua	Gral. Sanchez Cerro	Omate	2001	1	1	0	0	997	200

EVENTO SISMOS

Departamento	Provincia	Distrito	Año	Muertos	Heridos	Desaparecidos	Afectados	Viviendas Destruidas	Vivienda Afectadas
Moquegua	Gral. Sanchez Cerro	Lloque	2001	0	0	0	0	80	30
Moquegua	Gral. Sanchez Cerro	Yunga	2001	0	0	0	0	300	100
Moquegua	Gral. Sanchez Cerro	Coalaque	2001	0	12	0	0	170	200
Moquegua	Gral. Sanchez Cerro	Ichuña	2001	0	0	0	0	55	40
Moquegua	Ilo	Pacocha	2001	0	0	0	0	120	100
Moquegua	Ilo	Ilo	2001	0	0	0	0	155	385
Moquegua	Ilo	El Algarrobal	2001	0	0	0	0	106	120
Pasco	Daniel A. Carrión	Yanahuanca	1970	0	0	0	0	20	0
Pasco	Daniel A. Carrión	Yanahuanca	1971	0	4	0	0	0	0
Piura	Morropón	Chalaco	1970	0	0	0	0	0	300
Piura	Morropón	Chulucanas	1970	0	5	0	0	0	0
Piura	Paíta	Colan	1970	1	0	0	15000	0	0
Piura	Huancabamba	Huancabamba	1970	1	20	0	0	0	0
Piura	Talara	Mancora	1970	2	31	0	0	0	0
Piura	Sullana	Marcavelica	1970	2	4	0	0	0	0
Piura	Piura	Piura	1970	0	4	0	0	0	0
Piura	Sullana	Querecotillo	1970	10	30	0	0	0	0
Piura	Sullana	Salitral	1970	6	10	0	0	0	0
Piura	Sullana	Sullana	1970	1	35	0	0	0	0
Prov Constituciona	Prov Constitucional del Callao		1971	0	0	0	14	0	0
Prov Constituciona	Prov Constitucional del Callao		1974	0	0	0	0	80	0
Prov Constituciona	Prov Constitucional del Callao		1974	5	0	0	0	0	0
Prov Constituciona	Prov Constitucional del Callao		1974	10	121	0	0	180	0
Prov Constituciona	Prov Constitucional del Callao		1991	0	0	0	165	0	1
San Martín			1972	3	21	15	0	0	0
San Martín	Huallaga	Saposa	1972	0	0	0	0	0	500
San Martín	Mariscal Caceres	Juanjui	1972	7	22	0	0	150	350
San Martín	Moyobamba	Moyobamba	1972	0	0	0	0	0	500
San Martín	San Martín	Shapaja	1972	3	21	15	0	0	0
San Martín	San Martín	Tarapoto	1972	3	21	15	0	0	0
San Martín	San Martín	Tarapoto	1972	3	21	15	0	0	0
San Martín	Rioja	Yorongos	1990	0	0	0	0	0	493
San Martín	Moyobamba	Moyobamba	1990	6	0	0	0	0	1325

EVENTO SISMOS

Departamento	Provincia	Distrito	Año	Muertos	Heridos	Desaparecidos	Afectados	Viviendas Destruidas	Vivienda Afectadas
San Martín	Moyobamba		1990	37	50	0	0	0	0
San Martín	Moyobamba	Habana	1990	2	0	200	0	0	332
San Martín	Moyobamba	Soritor	1990	26	0	0	500	0	2000
San Martín	Rioja		1990	32	25	0	0	0	0
San Martín	Rioja	Rioja	1990	25	0	0	0	0	2151
San Martín	Rioja	Awajun	1990	0	0	0	0	0	277
San Martín	Rioja	Elias Soplin Vargas	1990	3	15	0	0	0	830
San Martín	Rioja	Nueva Cajamarca	1990	5	0	0	0	0	320
San Martín	Rioja	Posic	1990	0	0	0	0	0	283
San Martín	Moyobamba	Soritor	1990	25	0	0	0	0	0
San Martín	Moyobamba	Moyobamba	1990	54	114	0	0	0	0
San Martín	Moyobamba		1990	1	0	0	0	0	0
San Martín	Rioja	Nueva Cajamarca	1990	8	0	0	0	0	0
San Martín	Moyobamba	Moyobamba	1990	0	0	0	0	10	0
San Martín	Rioja	Rioja	1990	1	0	0	0	0	0
San Martín	Rioja	Nueva Cajamarca	1991	18	270	0	0	0	60
San Martín	Rioja	Yuracyacu	1991	0	0	0	0	0	10
San Martín	Rioja	Elias Soplin Vargas	1991	0	0	0	0	0	30
San Martín	Moyobamba	Yantalo	1991	0	0	0	0	0	118
San Martín	Rioja	San Fernando	1991	0	0	0	0	0	19
San Martín	Moyobamba	Habana	1991	0	0	0	0	0	55
San Martín	Rioja		1991	7	20	0	0	5689	0
San Martín	Moyobamba		1991	12	40	0	0	4445	0
San Martín	Moyobamba	Calzada	1991	0	0	0	0	0	72
San Martín			1991	0	0	0	0	0	72
San Martín	Moyobamba	Soritor	1991	0	0	0	0	0	51
San Martín	Moyobamba		1997	0	1	0	0	0	8
San Martín	Rioja		1997	0	0	0	0	0	6
Tacna	Tacna	Tacna	2001	3	120	0	0	670	8100
Tacna	Tacna	Ciudad Nueva	2001	3	30	0	0	802	1840
Tacna	Tacna	Alto de la Alianza	2001	2	43	0	0	427	1683
Tacna	Tacna	Calana	2001	0	0	0	0	49	74
Tacna	Tacna	Sama Las Yaras	2001	0	8	0	0	265	157

EVENTO SISMOS

Departamento	Provincia	Distrito	Año	Muertos	Heridos	Desaparecidos	Afectados	Viviendas Destruidas	Vivienda Afectadas
Tacna	Tacna	Sama Inclan	2001	0	3	0	0	167	100
Tacna	Tacna	Palca	2001	1	26	0	0	74	147
Tacna	Tacna	G Albarracin	2001	0	16	0	0	30	2000
Tacna	Tacna	Pachia	2001	0	3	0	0	49	120
Tacna	Tacna	Pocollay	2001	1	3	0	0	198	514
Tacna	Candarave	Candarave	2001	0	5	0	0	830	86
Tacna	Candarave	Cairani	2001	1	2	0	0	290	65
Tacna	Candarave	Camilaca	2001	0	5	0	0	230	25
Tacna	Candarave	Curibaya	2001	1	2	0	0	36	39
Tacna	Candarave	Huanuara	2001	0	2	0	0	190	29
Tacna	Candarave	Quilahuani	2001	1	12	0	0	227	20
Tacna	Tarata	Tarata	2001	0	8	0	0	62	80
Tacna	Tarata	Tarucachi	2001	0	0	0	0	10	65
Tacna	Tarata	Ticaco	2001	0	0	0	0	25	126
Tacna	Tarata	Susapaya	2001	0	2	0	0	12	132
Tacna	Tarata	Estique	2001	0	1	0	0	15	53
Tacna	Tarata	Estique-Pampa	2001	0	1	0	0	13	15
Tacna	Tarata	Sitajara	2001	0	1	0	0	10	25
Tacna	Tarata	Chucatamani	2001	0	2	0	0	50	49
Tacna	Jorge Basadre	Locumba	2001	0	24	0	0	258	56
Tacna	Jorge Basadre	Ilabaya	2001	1	17	0	0	155	379
Tacna	Jorge Basadre	Ite	2001	0	27	0	0	220	140
Tumbes	Tumbes		1970	8	75	0	0	40	0
Tumbes	Tumbes	San Juan de la Virgen	1970	2	0	0	0	0	0

RESUMEN DE DAÑOS 1970-2001
EVENTO SISMOS

Departamento	Total Muertos	Total de Heridos
Amazonas	5	28
Ancash	13613	73637
Apurimac	5	12
Arequipa	77	2510
Ayacucho	56	254
Cajamarca	3	5
Cusco	0	1
Huancavelica	1	0
Huanuco	45	0
Ica	46	1845
Junin	1	8
La Libertad	92	212
Lambayeque	1	0
Lima	411	9389
Loreto	3	21
Moquegua	24	308
Pasco	0	4
Piura	23	139
Prov Constitucional del Callao	15	121
San Martín	281	641
Tacna	14	363
Tumbes	10	75

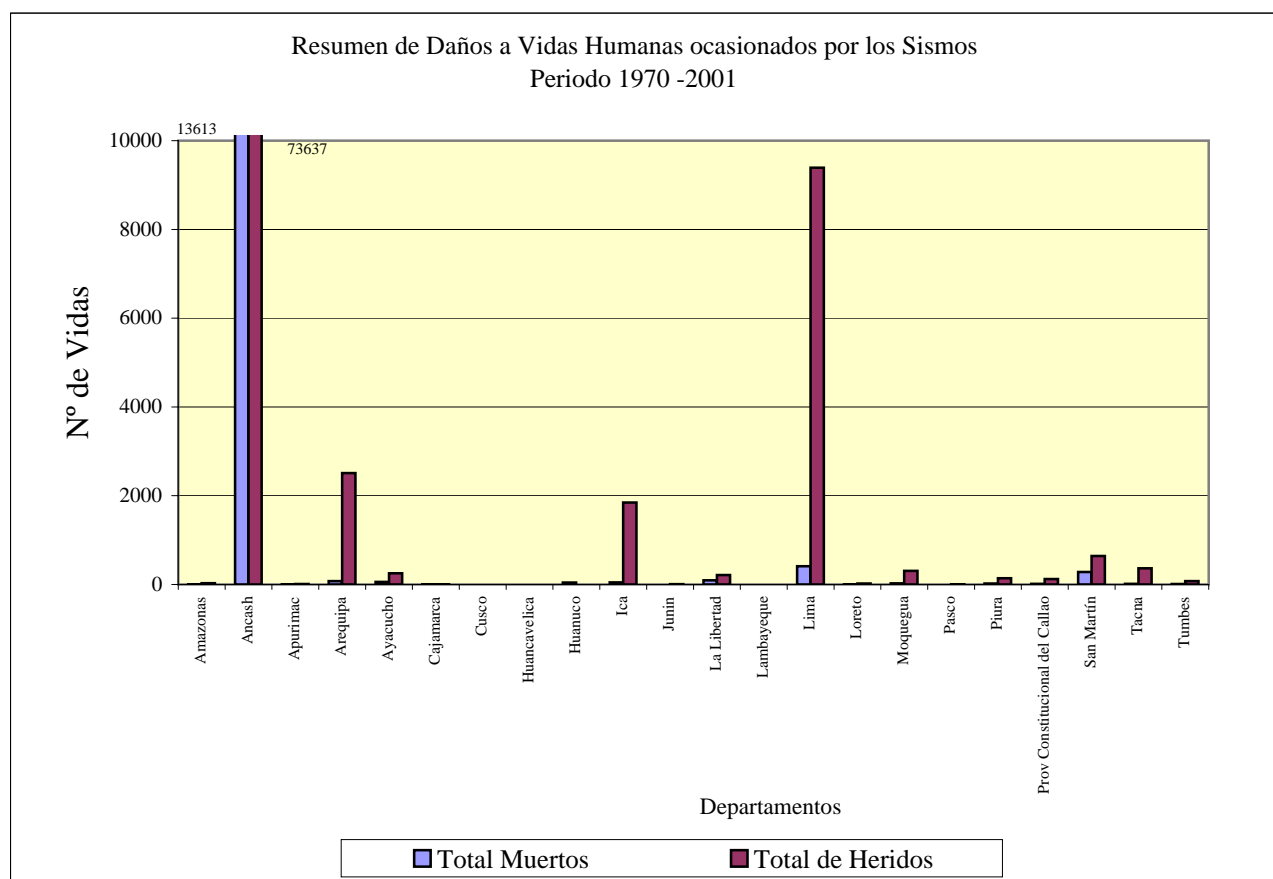

RESUMEN DE DAÑOS 1970-2001
EVENTO SISMOS

Departamento	Total de Viviendas Destruidas	Total de Viviendas Afectadas
Amazonas	0	0
Ancash	271733	3470
Apurimac	5	10
Arequipa	10872	18434
Ayacucho	1906	3710
Cajamarca	0	1
Cusco	135	854
Huancavelica	39	35
Huanuco	3182	0
Ica	7315	7387
Junin	17	65
La Libertad	3246	7560
Lambayeque	16	0
Lima	27879	151
Loreto	0	0
Moquegua	10004	4062
Pasco	20	0
Piura	0	300
Prov Constitucional del Callao	260	1
San Martín	10294	9862
Tacna	5364	16119
Tumbes	40	0

