Segundo Ciclo de Conferencias y Capacitaciones Virtuales 2020

Capacitación virtual:

"Realiza de forma adecuada el registro del **seguimiento de ejecución** - Formato F12B".

3:00 p.m.

Viernes 11 de setiembre

Empezaremos en unos minutos, gracias por su asistencia.....

FORMATO N° 12-B SEGUIMIENTO A LA EJECUCIÓN DE INVERSIONES

setiembre 2020

PERÚ Ministerio de Economía y Finanzas

invierte.pe

Formato N° 12-B Seguimiento a la ejecución de inversiones

I. Objetivos y beneficios del Formato N° 12-B.

II. Estructura del Formato N° 12-B.

III. Próximas implementaciones.

I.
Objetivos y beneficios del Formato N° 12-B

¿Qué es el F12-B?

Es una herramienta de gestión que permite el **seguimiento a la ejecución de las inversiones**, en base a la información registrada por la UEI en el Banco de Inversiones y a la información de los sistemas administrativos vinculados, facilitando una adecuada toma de decisiones para una eficiente gestión de inversiones.

Objetivos

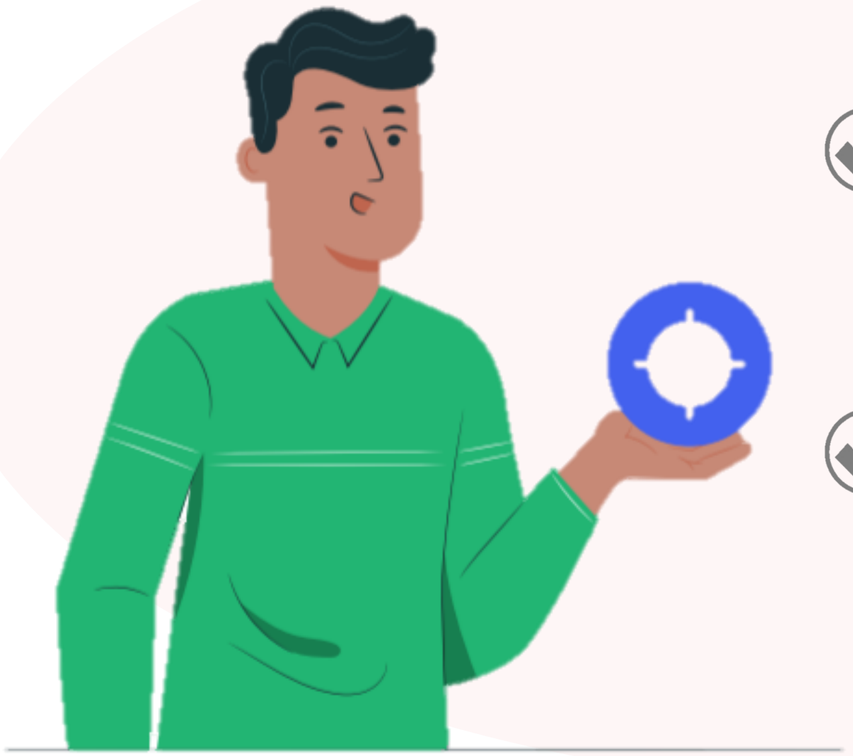

- **Realizar seguimiento y monitoreo** a la ejecución de inversiones y brindar información de la **situación actual** y los riesgos asociados de las inversiones en la fase de ejecución.
- **Mostrar los avances en la ejecución** en el período fiscal, propiciando una adecuada toma de decisiones de los involucrados en la gestión de inversiones.
- **Registrar la trazabilidad** de las inversiones vinculando la información de los sistemas administrativos, lo cual facilita el seguimiento de las inversiones.

¿Qué beneficios tiene?

Adecuada toma de decisiones.

Identifica problemas y riesgos, permitiendo una adecuada y oportuna toma de decisiones y en consecuencia el logro de metas establecidas.

Acceso y transparencia de la información

La información registrada en el Banco de Inversiones a través del F12B es de acceso público.

Avance de la ejecución de las inversiones

Muestra el avance físico y financiero de las inversiones (obra, bienes y/o servicios).

Vinculación con el PMI

La información registrada en el F12B es utilizada para la elaboración del PMI, y es insumo para Programación Multianual Presupuestaria.

Marco legal del F12-B

Decreto Legislativo que crea el Sistema Nacional de Programación Multianual y Gestión de Inversiones (DL N° 1252)

Numeral 11.3* **Incorporado**

Las UEI **registra y actualiza** la información del **avance físico y financiero** de todos los componentes de las inversiones en el **formato de seguimiento** del aplicativo informático del Banco de Inversiones, de manera mensual…

Directiva General del Invierte.pe (Directiva N° 001-2019-EF/63.01)

Numeral 45.3

- ✓ **¿Quién registra?**
  La Unidad Ejecutora de Inversiones (UEI).
- ✓ **¿Qué se registra?**
  Información sobre la ejecución de cada inversión de la entidad.
- ✓ **¿Plazo de registro?**
  Dentro de los primeros (10) días del mes siguiente al vencimiento del periodo.

Línea de tiempo del Formato N° 12-B

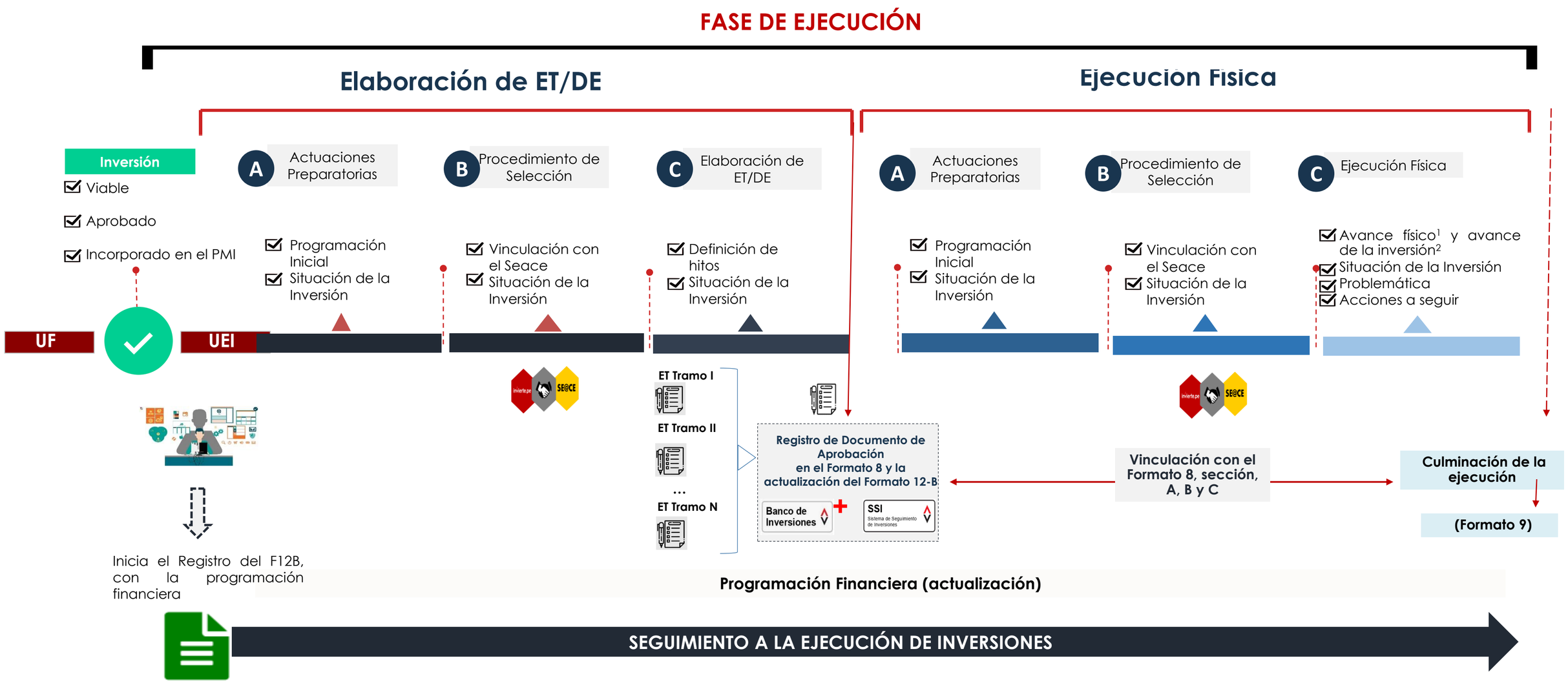

II.
Estructura del Formato N° 12-B

¿Qué contiene el F12-B?

Datos generales de la Inversión

Ejecución Financiera

Expediente Técnico/ Documento Equivalente

Avance de la Inversión y Ejecución Física

Contrataciones

1. Datos generales de la Inversión

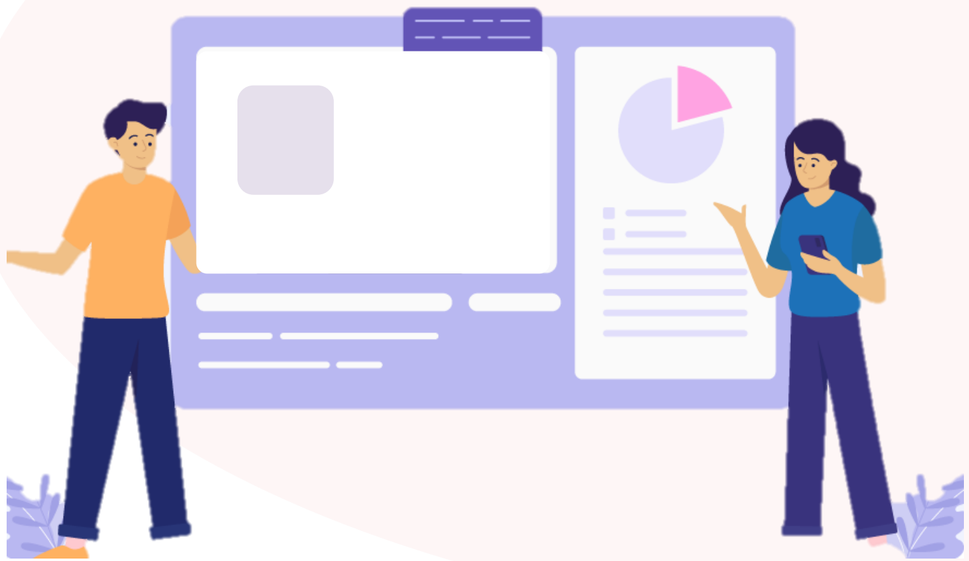

IMPORTANCIA

- Brinda información actualizada de las inversiones en la fase de ejecución.
- Permite conocer el presupuesto asignado en el año fiscal y su inclusión en el PMI y los responsables de la ejecución

2. Ejecución Financiera

IMPORTANCIA

- Establecer la **línea base** para **medir el desempeño** de la ejecución financiera.
- Brinda **alerta del avance** de ejecución financiera con **respecto a lo programado** en el año fiscal.
- **Herramienta de planificación** para la programación presupuestal anual y sus modificaciones.
- Información actualizada de la ejecución financiera de la inversión.

3. Expediente Técnico/Documento Equivalente

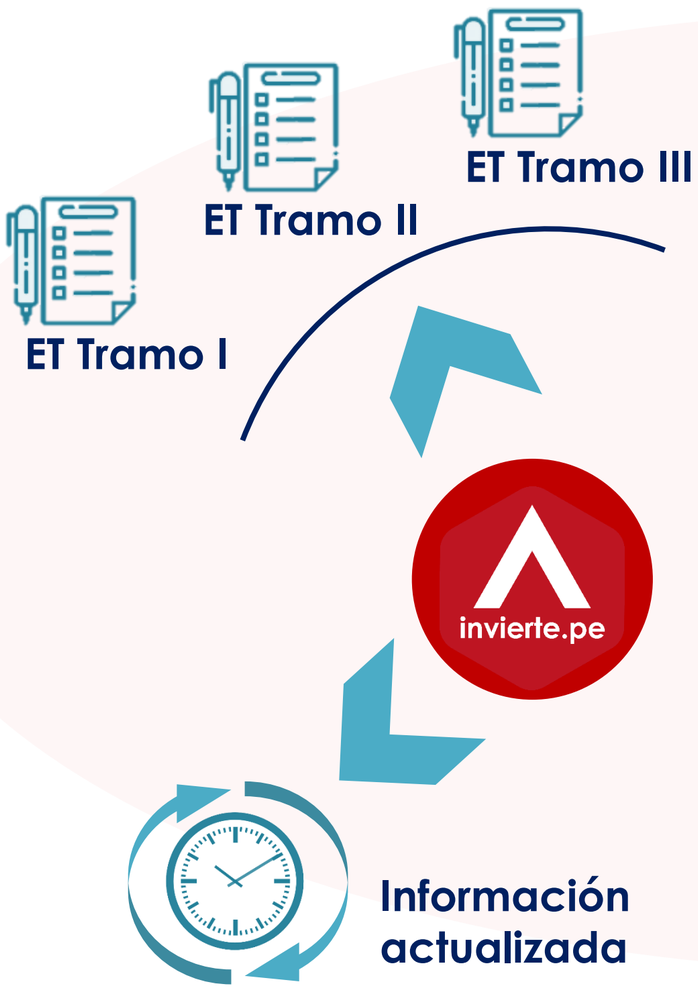

IMPORTANCIA

- Trazabilidad de la información de los **múltiples ET/DE** que tiene la inversión.
- Permite realizar el seguimiento a las **etapas de la contratación del ET/DE**:
  - ✓ Actuaciones preparatorias
  - ✓ Procedimiento de selección
  - ✓ Elaboración de ET/DE
- Información actualizada de la **situación y estado de la elaboración de ET/DE y brinda alertas sobre el avance**.
- La información se encuentra **vinculada con el SEACE**
- La información mostrada es de **acceso público**.

4. Avance de la inversión y ejecución física

IMPORTANCIA

- Permite conocer la **situación actual**, el **avance físico y el avance de la inversión**.
- Brinda **alerta del avance de ejecución física** con respecto a lo programado.
- Información sobre los **riesgos y problemática de la inversión** para una oportuna toma de decisiones.
- La información mostrada es de **acceso público** y contribuye a la **transparencia de la información.**

5. Contrataciones

IMPORTANCIA

- Muestra los **procedimientos de selección vinculados a la inversión**, facilitando el seguimiento en la fase de ejecución.
- **Transparencia en la información** y la verificación del **estado de las contrataciones**.
- **Acceso a medios de verificación** (acceso a los contratos).

¿Qué es la vista resumen?

La vista resumen es una funcionalidad del Formato 12–B que consolida información actualizada sobre la ejecución inversiones.

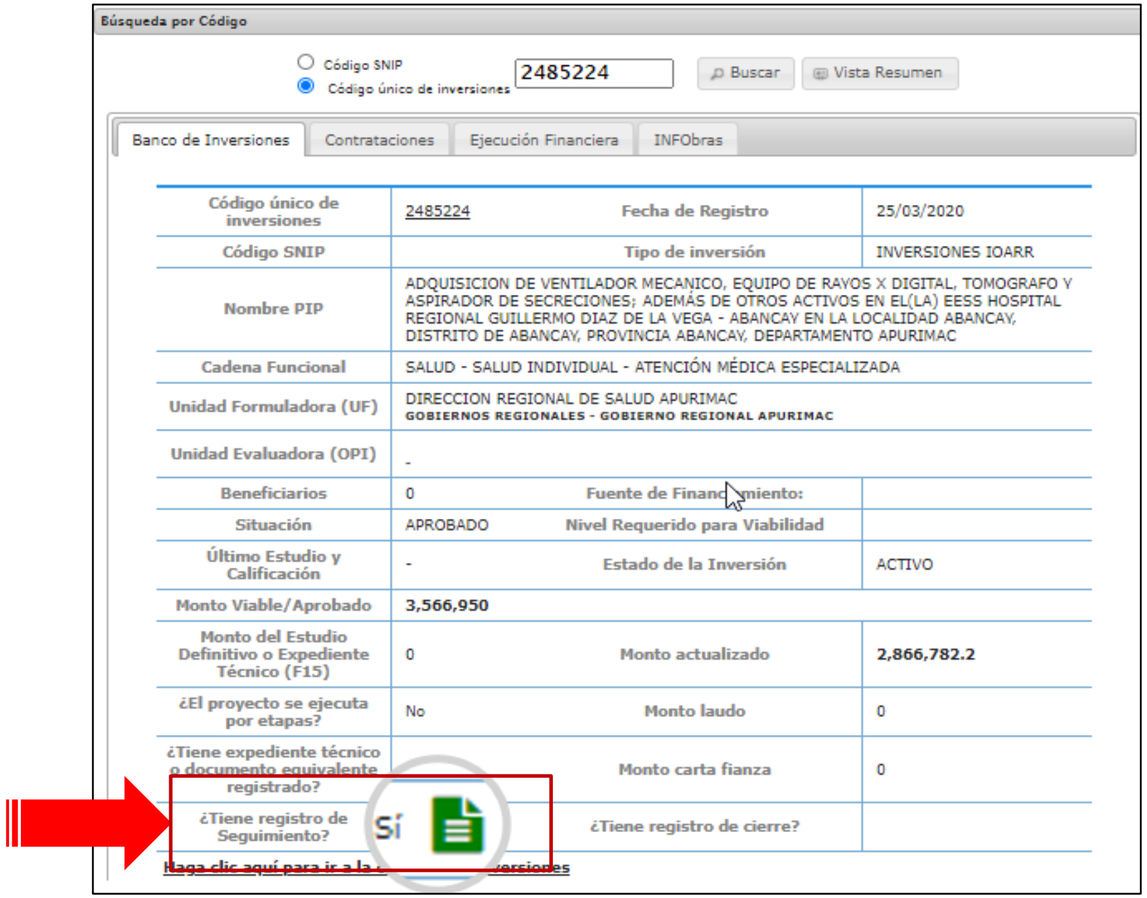

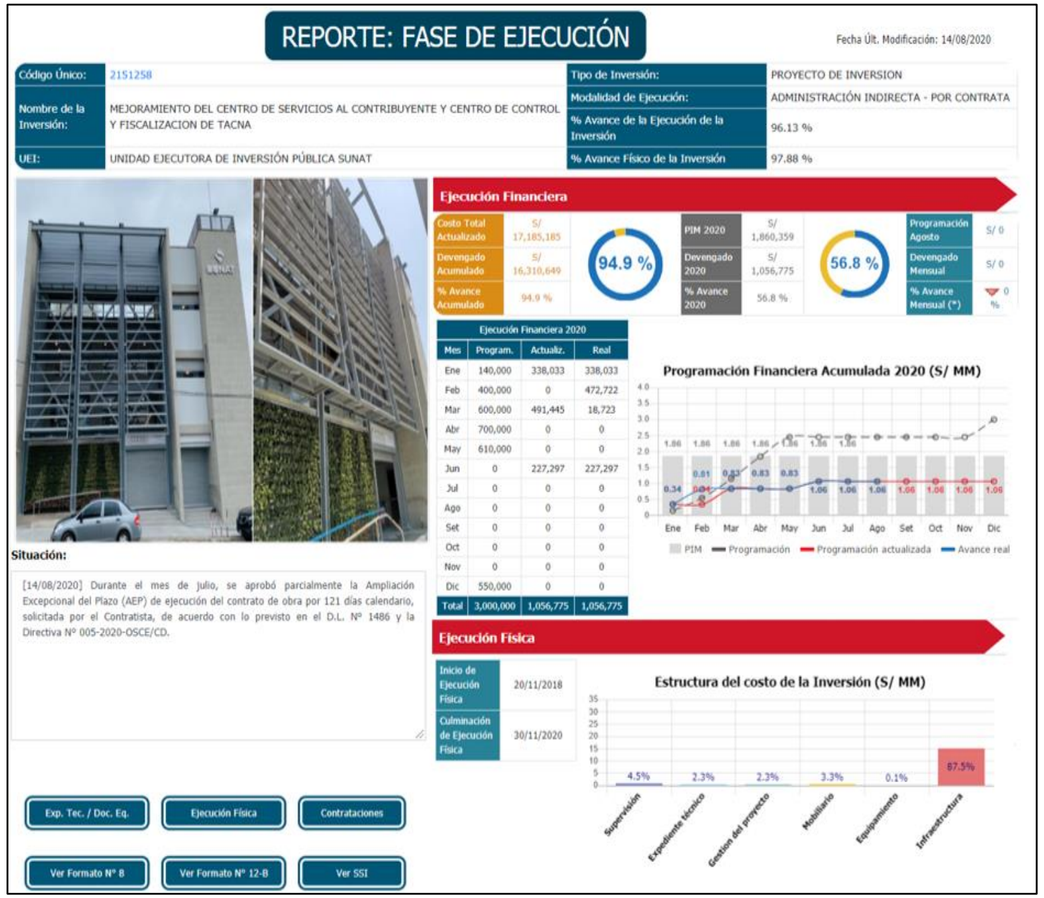

¿Qué es la vista resumen?

PERÚ Ministerio de Economía y Finanzas

REPORTE: FASE DE EJECUCIÓN

Fecha Últ. Modificación: 14/08/2020

Código Único:	2151258	Tipo de Inversión:	PROYECTO DE INVERSION
Nombre de la Inversión:	MEJORAMIENTO DEL CENTRO DE SERVICIOS AL CONTRIBUYENTE Y CENTRO DE CONTROL Y FISCALIZACION DE TACNA	Modalidad de Ejecución:	ADMINISTRACIÓN INDIRECTA - POR CONTRATA
UEI:	UNIDAD EJECUTORA DE INVERSIÓN PÚBLICA SUNAT	% Avance de la Ejecución de la Inversión	96.13 %
		% Avance Físico de la Inversión	97.88 %

Ejecución Financiera

Costo Total Actualizado	S/ 17,185,185	PIM 2020	S/ 1,860,359	Programación Agosto	S/ 0
Devengado Acumulado	S/ 16,310,649	Devengado 2020	S/ 1,056,775	Devengado Mensual	S/ 0
% Avance Acumulado	94.9 %	% Avance 2020	56.8 %	% Avance Mensual (*)	0 %

94.9 %

56.8 %

Ejecución Financiera 2020

Mes	Program.	Actualiz.	Real
Ene	140,000	338,033	338,033
Feb	400,000	0	472,722
Mar	600,000	491,445	18,723
Abr	700,000	0	0
May	610,000	0	0
Jun	0	227,297	227,297
Jul	0	0	0
Ago	0	0	0
Set	0	0	0
Oct	0	0	0
Nov	0	0	0
Dic	550,000	0	0
Total	3,000,000	1,056,775	1,056,775

Situación:

[14/08/2020] Durante el mes de julio, se aprobó parcialmente la Ampliación Excepcional del Plazo (AEP) de ejecución del contrato de obra por 121 días calendario, solicitada por el Contratista, de acuerdo con lo previsto en el D.L. N° 1486 y la Directiva N° 005-2020-OSCE/CD.

Ejecución Física

Inicio de Ejecución Física	20/11/2018
Culminación de Ejecución Física	30/11/2020

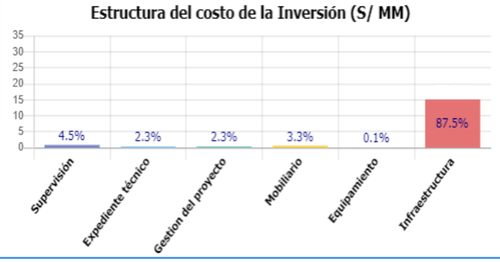

Exp. Tec. / Doc. Eq. | Ejecución Física | Contrataciones

Ver Formato N° 8 | Ver Formato N° 12-B | Ver SSI

Datos generales

Avance de la inversión y avance físico

Ejecución Financiera

Situación de la inversión

Información del ET/DE, ejecución física, Contrataciones, F8 y SSI

Fecha de inicio y culminación de la ejecución física

invierte.pe

Vista resumen del Formato 12-B

EXPEDIENTE TECNICO/DE

REPORTE: FASE DE EJECUCIÓN

Fecha Últ. Modificación: 14/08/2020

Código Único:	2151258	Tipo de Inversión:	PROYECTO DE INVERSION
Nombre de la Inversión:	MEJORAMIENTO DEL CENTRO DE SERVICIOS AL CONTRIBUYENTE Y CENTRO DE CONTROL Y FISCALIZACION DE TACNA	Modalidad de Ejecución:	ADMINISTRACIÓN INDIRECTA - POR CONTRATA
		% Avance de la Ejecución de la Inversión	96.13 %
UEI:	UNIDAD EJECUTORA DE INVERSIÓN PÚBLICA SUNAT	% Avance Físico de la Inversión	97.88 %

Situación:

[14/08/2020] Durante el mes de julio, se aprobó parcialmente la Ampliación Excepcional del Plazo (AEP) de ejecución del contrato de obra por 121 días calendario, solicitada por el Contratista, de acuerdo con lo previsto en el D.L. Nº 1486 y la Directiva Nº 005-2020-OSCE/CD.

Exp. Tec. / Doc. Eq. | Ejecución Física | Contrataciones

Ver Formato N° 8 | Ver Formato N° 12-B | Ver SSI

Ejecución Financiera

Costo Total Actualizado	S/ 17,185,185	PIM 2020	S/ 1,860,359	Programación Agosto	S/ 0
Devengado Acumulado	S/ 16,310,649	Devengado 2020	S/ 1,056,775	Devengado Mensual	S/ 0
% Avance Acumulado	94.9 %	% Avance 2020	56.8 %	% Avance Mensual (*)	0 %

94.9 %

56.8 %

Ejecución Financiera 2020			
Mes	Program.	Actualiz.	Real
Ene	140,000	338,033	338,033
Feb	400,000	0	472,722
Mar	600,000	491,445	18,723
Abr	700,000	0	0
May	610,000	0	0
Jun	0	227,297	227,297
Jul	0	0	0
Ago	0	0	0
Set	0	0	0
Oct	0	0	0
Nov	0	0	0
Dic	550,000	0	0
Total	3,000,000	1,056,775	1,056,775

Ejecución Física

Inicio de Ejecución Física	20/11/2018
Culminación de Ejecución Física	30/11/2020

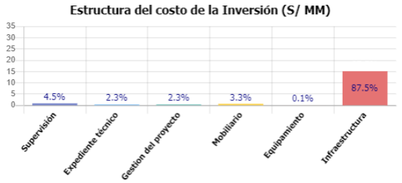

EXPEDIENTE TECNICO / DOCUMENTO EQUIVALENTE

Código Único:	2151258	Tipo de Inversión:	PIP MAYOR (SNIP)
Nombre de la Inversión:	MEJORAMIENTO DEL CENTRO DE SERVICIOS AL CONTRIBUYENTE Y CENTRO DE CONTROL Y FISCALIZACION DE TACNA	Modalidad de Ejecución:	ADMINISTRACIÓN INDIRECTA - POR CONTRATA

EXPEDIENTE TÉCNICO : 1

Descripción	Fecha de Registro	Modalidad de Ejecución	Ver Detalle
EXPEDIENTE TÉCNICO O DOCUMENTO EQUIVALENTE	07/10/2019	ADMINISTRACION DIRECTA	

EXPEDIENTE TÉCNICO POR AI

ETAPA	HITO	FECHA PROGRAMADA	FECHA ACTUALIZADA	FECHA FINAL
Elaboración de ET	Inicio	27/03/2014	27/03/2014	27/03/2014
Elaboración de ET	Culminación	29/12/2016	29/12/2016	29/12/2016
Elaboración de ET	Aprobación	18/05/2018	18/05/2018	18/05/2018

ESTADO SITUACIONAL DEL ET/DE

PERIODO	COMENTARIO
10/2019	EXPEDIENTE TÉCNICO CONCLUIDO Y APROBADO

ANTECEDENTES

COMENTARIO	DESCARGA SUSTENTO
LA INVERSION CUENTA CON 5 EXPEDIENTE TECNICOS DE LOS CUALES EL PRESENTE ET CORRESPONDE AL V	

Vista resumen del Formato 12-B

AVANCE DE LA INVERSIÓN Y EJECUCIÓN FÍSICA

REPORTE: FASE DE EJECUCIÓN

Código Único:	2015918	Tipo de Inversión:	PROYECTO DE INVERSION
Nombre de la Inversión:	INTEGRACION VIAL TACNA - LA PAZ	Modalidad de Ejecución:	ADMINISTRACIÓN INDIRECTA - POR CONTRATA
		% Avance de la Ejecución de la Inversión	96.13 %
UEI:	DIRECCIÓN DE INFRAESTRUCTURA - PROVIAS NACIONAL	% Avance Físico de la Inversión	97.88 %

Ejecución Financiera

Costo Total Actualizado	S/ 600,053,962	PIM 2020	S/ 3,740,615	Programación Junio	S/ 170,461
Devengado Acumulado	S/ 562,622,084	Devengado 2020	S/ 857,469	Devengado Mensual	S/ 2,940
% Avance Acumulado	81.5 %	% Avance 2020	22.9 %	% Avance Mensual (*)	1.7 %

81.5 %

22.9 %

Ejecución Física

Inicio de Ejecución Física	10/09/2018
Culminación de Ejecución Física	25/12/2020

Situación:

[10/12/2019] TRAMO I: EN EJECUCIÓN AVANCE DE 15.91% AL 31 DE OCTUBRE 2019
TRAMO II: EN EJECUCIÓN AVANCE DE 25.68% AL 31 DE OCTUBRE 2019
TRAMO III: EN ESTUDIO DEFINITIVO

Exp. Tec. / Doc. Eq. | Ejecución Física | Contrataciones

Ver Formato N° 8 | Ver Formato N° 12-B | Ver SSI

INFORMACIÓN DEL AVANCE DE LA INVERSIÓN

Código Único:	2151258	Tipo de Inversión:	PIP MAYOR (SNIP)
Nombre de la Inversión:	MEJORAMIENTO DEL CENTRO DE SERVICIOS AL CONTRIBUYENTE Y CENTRO DE CONTROL Y FISCALIZACIÓN DE TACNA	Modalidad de Ejecución:	ADMINISTRACIÓN INDIRECTA - POR CONTRATA

ESTIMACIÓN DEL AVANCE DE LA INVERSIÓN

% Avance de la Ejecución de la Inversión	96.13 %	% Avance Físico de la Inversión	97.88 %	Fecha de Declaración	06/08/2020

Nº	Producto / componente	Costo total actualizado	Avance		
			%	Costo	Comentario
1	EXPEDIENTE TÉCNICO	391,178	100%	391,178	
3	GESTION DEL PROYECTO	399,829	53%	211,909	
5	SUPERVISIÓN	778,582	81.35%	633,377	
7	ADECUADO Y SUFICIENTES EQUIPOS Y MOBILIARIOS DISPONIBLES	581,547	97%	564,101	
8	adecuada infraestructura (construccion en terreno propio o cedido en uso) para prestar los servicios	15,034,048	97.91%	14,719,837	PROBACION PARCIALMENTE DE LA AMPLIACIÓN EXCEPCIONAL DEL PLAZO DE EJECUCIÓN DE OBRA D.L. N° 1486 Y LA DIRECTIVA N° 005-2020-OSCE/CD.
	Total	17,185,184		16,520,402	

Vista resumen del Formato 12-B

CONTRATACIONES

¿Habrán nuevas implementaciones?

VINCULACION SIGA

- ✓ Cuadro de necesidades
- ✓ Programación Multianual de Bienes, Servicios y Obras

VINCULACIÓN SEACE Y BANCO DE INVERSIONES (II Etapa)

- ✓ Adicional
- ✓ Arbitrajes
- ✓ Garantías
- ✓ Resoluciones.

VINCULACIÓN CON INFOBRAS

- ✓ Acciones de control vinculados a la inversión
- ✓ Oportunidad de información
- ✓ Transparencia de la información

VINCULACIÓN GEOINVIERTE CON FORMATO DE IDEA

- ✓ Vinculación entre la idea (formulación) y el lugar de intervención.
- ✓ Saneamiento Físico y Legal
- ✓ Duplicidad de intervención
- ✓ Zona de riesgo
- ✓ Servicios básicos

Material didáctico

INSTRUCTIVOS

- **Instructivo del avance de la inversión**
  https://www.mef.gob.pe/contenidos/inv_publica/docs/F12B/Instructivo_AvanceFisico.pdf

- **Instructivo del registro de Múltiples ET/ DE**
  https://www.mef.gob.pe/contenidos/inv_publica/docs/Instructivo_BI/Instructivo_ET.pdf

- **Instructivo de la vinculación SEACE y Banco de Inversiones**
  https://www.mef.gob.pe/contenidos/inv_publica/docs/seguimiento/VinculacionSeace.pdf

- **Instructivo del reportes de Inversiones para Responsables de OPMI**
  https://www.mef.gob.pe/contenidos/inv_publica/docs/Instructivo_BI/Reporte_OPMI.pdf

VIDEO-TUTORIAL

- **Videotutorial del avance de la inversión**
  https://www.youtube.com/watch?v=7fqdNQ5MbF0&t=19s

- **Instructivo del registro de Múltiples ET/ DE**
  https://www.mef.gob.pe/contenidos/inv_publica/docs/Instructivo_BI/Tutorial_ET.mp4

- **Videotutorial de la vinculación SEACE y Banco de Inversiones**
  https://www.youtube.com/watch?v=RjfodkDXIuM&t=3s

- **Videotutorial de reportes de Inversiones para Responsables de OPMI**
  https://www.mef.gob.pe/contenidos/inv_publica/docs/Instructivo_BI/Reporte_OPMI.mp4

¿Aún tienes dudas?

Consultas generales

Envía tu consulta a:

invierte.pe@mef.gob.pe

Preguntas frecuentes

Accede a la base de preguntas frecuentes correspondiente a los diferentes sectores.

https://www.mef.gob.pe/es/capacitaciones-virtuales-2020

Asistencia técnica personalizada

Accede al directorio de Asistentes técnicos a nivel nacional y agenda tu reunión virtual.

CONECTA MEF
www.mef.gob.pe/conectamef

Todas nuestras conferencias y capacitaciones
las encuentras en nuestra web, en el link:

CAPACITACIONES VIRTUALES 2020

https://www.mef.gob.pe/es/capacitaciones-virtuales-2020

en la sección de:

EVENTOS REALIZADOS

PERÚ Ministerio de Economía y Finanzas

invierte.pe