invierte.pe

Reporte de Seguimiento de Inversiones de

FORMATO N° 12-B

PERÚ Ministerio de Economía y Finanzas

El Perú Primero

Reporte de Seguimiento a la ejecución de inversiones del FORMATO Nº 12-B

I. ¿Qué es el reporte de Seguimiento?

II. Acceso al Reporte

III. Objetivos

IV. Estructura del Reporte

V. Importancia de las secciones

I. ¿Qué es el Reporte de Seguimiento?

Es una **herramienta de seguimiento de acceso público** que brinda información consolidada de la inversión en fase de ejecución, así como el avance físico y financiero, situación, riesgos y/o problemáticas asociados a la inversión. Cabe mencionar que la información es registrada por la UEI.

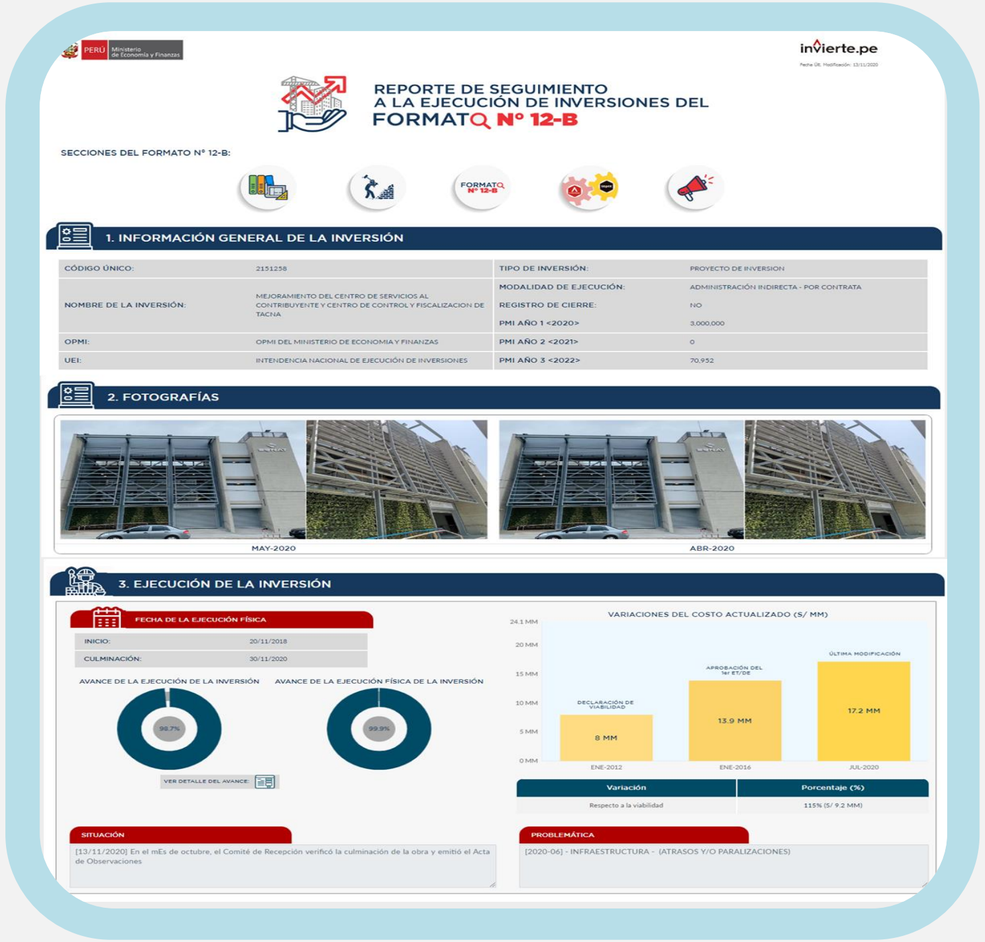

II. Acceso al Reporte

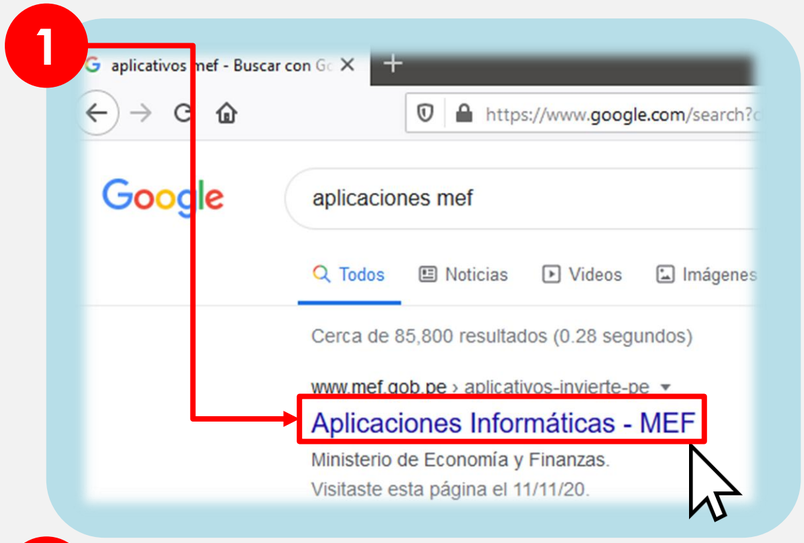

1 Buscar en el navegador "aplicaciones informáticas MEF". Luego, ingresar en la primera opción resultante.

2 Presionar la opción "Sistema de Seguimiento Inversiones (SSI)"

II. Acceso al Reporte

3 Para acceder al Reporte, se debe ingresar al SSI

4 Dar clic en el **icono verde**

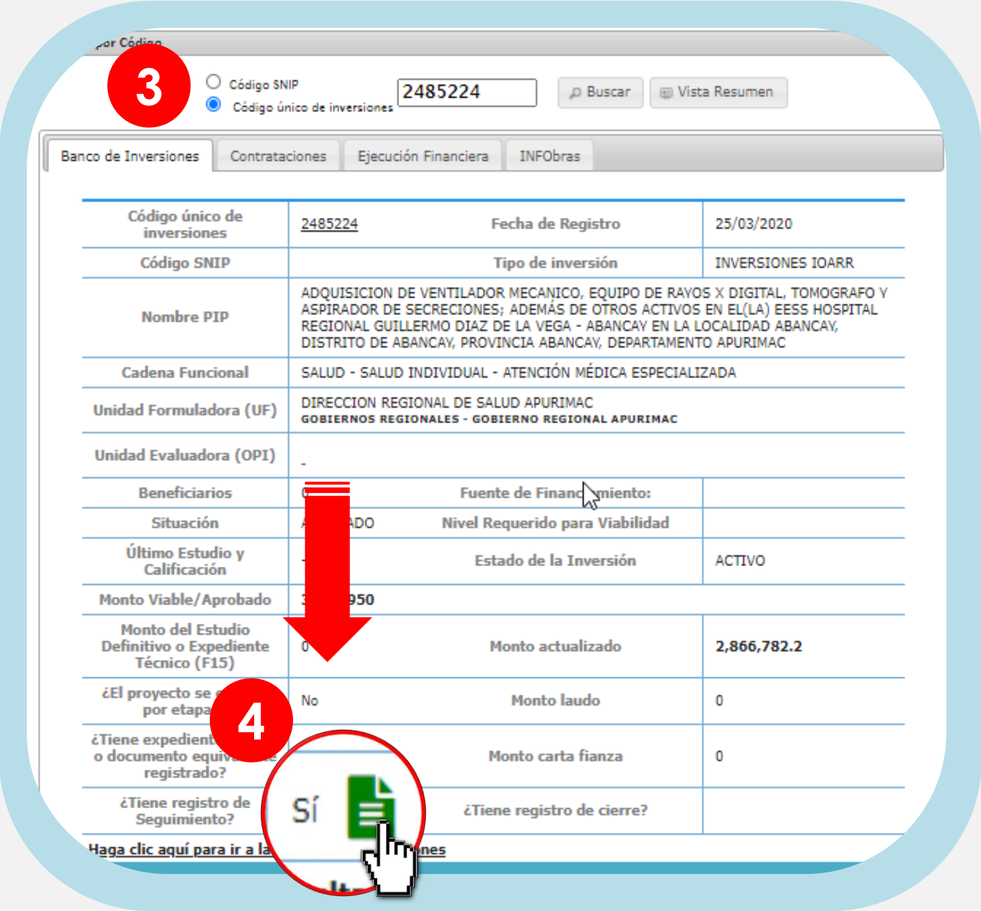

III. Objetivos

Información transparente, efectiva y eficiente de fácil acceso al público en general.

Información relevante sobre la ejecución de la inversión de una manera resumida y práctica.

Presentar los avances físicos y financieros de la inversión para una adecuada toma de decisiones en la gestión de inversiones.

IV. Estructura del Reporte

Botones de acceso rápido

- Expediente Técnico/Documento Equivalente
- Avance Físico
- Formato N° 12-B
- Contrataciones
- Infobras

1.Información General de la Inversión

2. Fotografías

3. Ejecución de la Inversión

a) Avance de la inversión y avance físico

b) Variaciones del Costo Actualizado

c) Situación de la inversión

d) Problemática

IV. Estructura del Reporte

4. Ejecución financiera

a) Avance financiero acumulado de la inversión

b) Histórico del devengado de la inversión

c) Avance financiero de la inversión 2020

d) Programación financiera acumulada

e) Ejecución financiero 2020

Enlaces de interés

- Transparencia Económica
- Formato N° 08

V. Importancia de las secciones

1. Información General y Fotografías

Brinda información de la **programación multianual de inversiones**

Muestra **evidencia fotográfica del avance físico** de la inversión en los dos últimos periodos.

Permite conocer las **modalidades de ejecución** y **responsables de la ejecución.**

V. Importancia de las secciones

2. Ejecución de la inversión

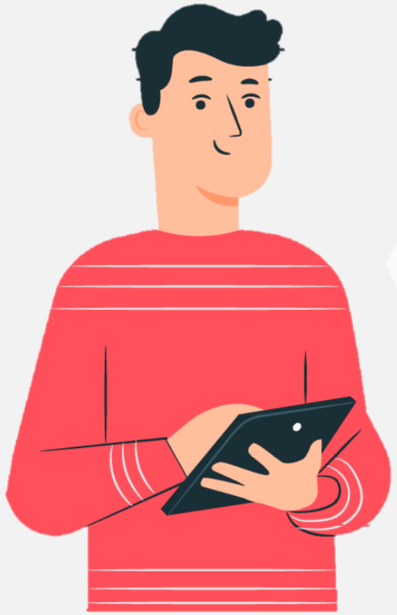

Permite conocer las **fechas de inicio y fin** de la ejecución de la inversión.

Permite conocer las **variaciones del costo de la inversión** desde la viabilidad/aprobación hasta la ejecución.

Muestra la **situación actual y problemática** de la inversión para una oportuna toma de decisiones.

Conocer el **avance físico** de la inversión.

V. Importancia de las secciones

3. Ejecución financiera de la inversión

Permite conocer el avance de la ejecución financiera del año fiscal y la acumulada. La programación financiera del año fiscal muestra el déficit o saldo presupuestal de la inversión.

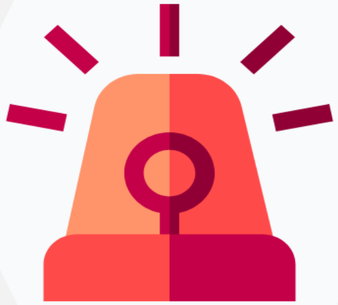

Insumo para la programación presupuestal anual y sus actualizaciones.

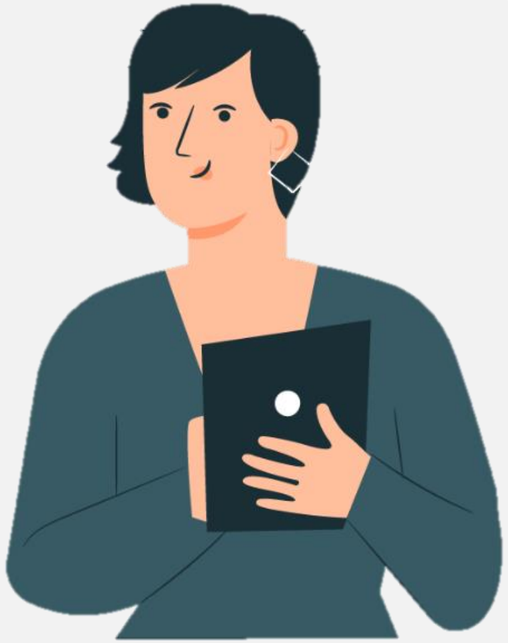

Botones de acceso rápido

EXPEDIENTE TÉCNICO/ DOCUMENTO EQUIVALENTE

Expediente Técnico o Documento Equivalente

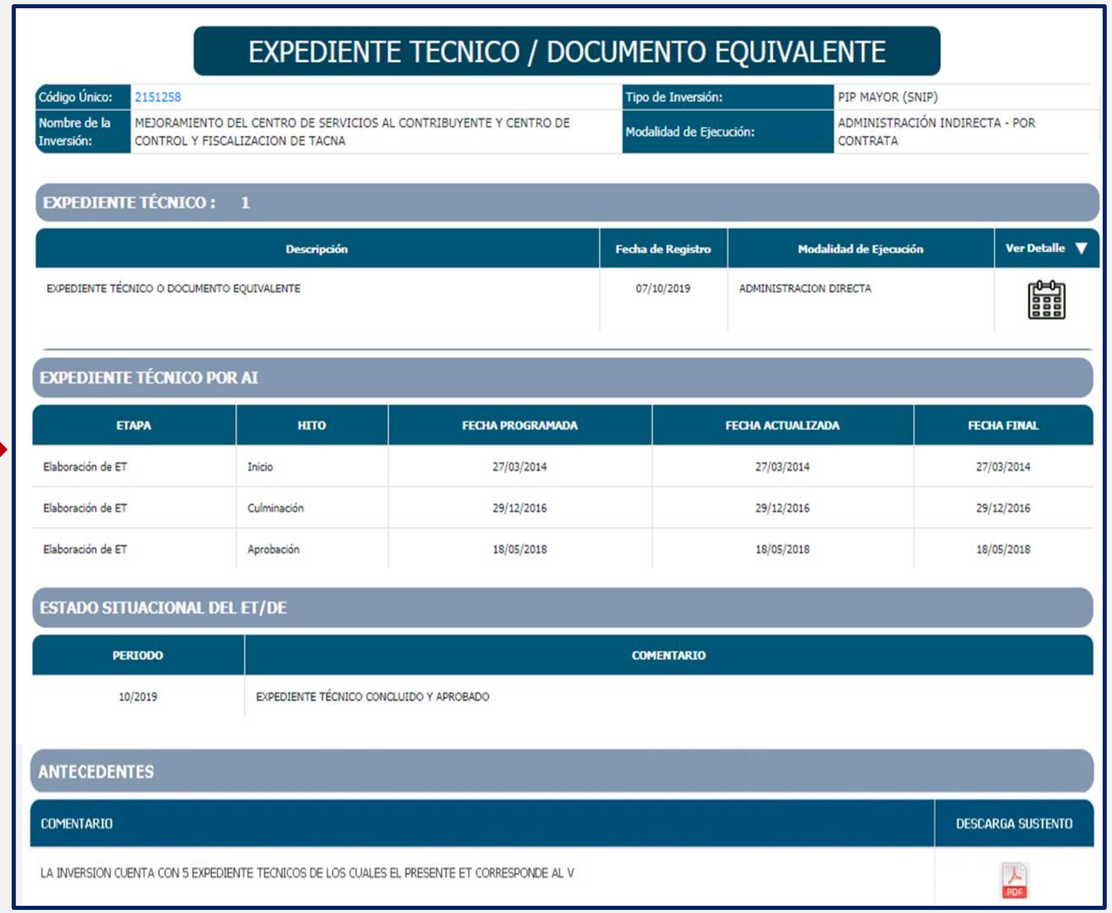

EXPEDIENTE TECNICO / DOCUMENTO EQUIVALENTE

Código Único:	2151258	Tipo de Inversión:	PIP MAYOR (SNIP)
Nombre de la Inversión:	MEJORAMIENTO DEL CENTRO DE SERVICIOS AL CONTRIBUYENTE Y CENTRO DE CONTROL Y FISCALIZACION DE TACNA	Modalidad de Ejecución:	ADMINISTRACIÓN INDIRECTA - POR CONTRATA

EXPEDIENTE TÉCNICO : 1

Descripción	Fecha de Registro	Modalidad de Ejecución	Ver Detalle
EXPEDIENTE TÉCNICO O DOCUMENTO EQUIVALENTE	07/10/2019	ADMINISTRACION DIRECTA	

EXPEDIENTE TÉCNICO POR AI

ETAPA	HITO	FECHA PROGRAMADA	FECHA ACTUALIZADA	FECHA FINAL
Elaboración de ET	Inicio	27/03/2014	27/03/2014	27/03/2014
Elaboración de ET	Culminación	29/12/2016	29/12/2016	29/12/2016
Elaboración de ET	Aprobación	18/05/2018	18/05/2018	18/05/2018

ESTADO SITUACIONAL DEL ET/DE

PERIODO	COMENTARIO
10/2019	EXPEDIENTE TÉCNICO CONCLUIDO Y APROBADO

ANTECEDENTES

COMENTARIO	DESCARGA SUSTENTO
LA INVERSION CUENTA CON 5 EXPEDIENTE TECNICOS DE LOS CUALES EL PRESENTE ET CORRESPONDE AL V	

Botones de acceso rápido

EJECUCIÓN FÍSICA

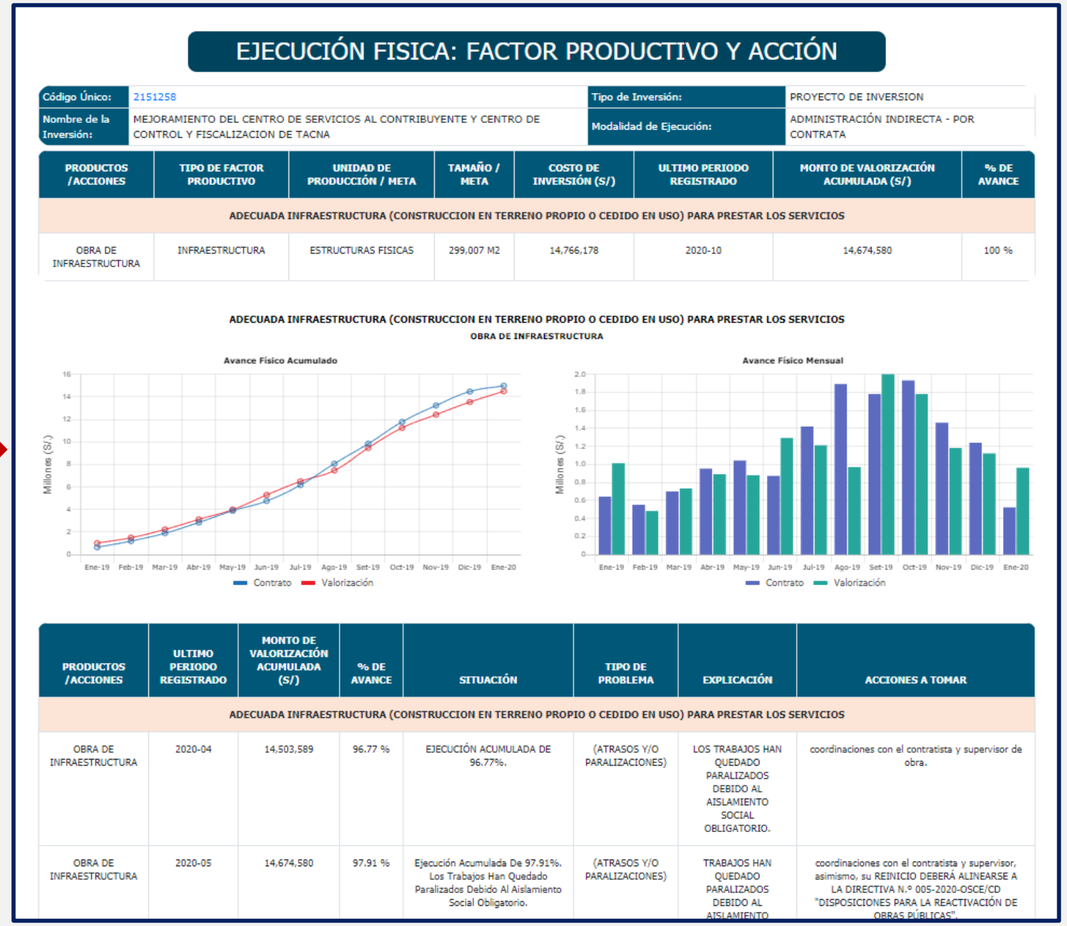

EJECUCIÓN FISICA: FACTOR PRODUCTIVO Y ACCIÓN

Código Único:	2151258	Tipo de Inversión:	PROYECTO DE INVERSION
Nombre de la Inversión:	MEJORAMIENTO DEL CENTRO DE SERVICIOS AL CONTRIBUYENTE Y CENTRO DE CONTROL Y FISCALIZACION DE TACNA	Modalidad de Ejecución:	ADMINISTRACIÓN INDIRECTA - POR CONTRATA

PRODUCTOS /ACCIONES	TIPO DE FACTOR PRODUCTIVO	UNIDAD DE PRODUCCIÓN / META	TAMAÑO / META	COSTO DE INVERSIÓN (S/)	ULTIMO PERIODO REGISTRADO	MONTO DE VALORIZACIÓN ACUMULADA (S/)	% DE AVANCE
ADECUADA INFRAESTRUCTURA (CONSTRUCCION EN TERRENO PROPIO O CEDIDO EN USO) PARA PRESTAR LOS SERVICIOS							
OBRA DE INFRAESTRUCTURA	INFRAESTRUCTURA	ESTRUCTURAS FISICAS	299,007 M2	14,766,178	2020-10	14,674,580	100 %

ADECUADA INFRAESTRUCTURA (CONSTRUCCION EN TERRENO PROPIO O CEDIDO EN USO) PARA PRESTAR LOS SERVICIOS
OBRA DE INFRAESTRUCTURA

Avance Físico Acumulado

Avance Físico Mensual

PRODUCTOS /ACCIONES	ULTIMO PERIODO REGISTRADO	MONTO DE VALORIZACIÓN ACUMULADA (S/)	% DE AVANCE	SITUACIÓN	TIPO DE PROBLEMA	EXPLICACIÓN	ACCIONES A TOMAR
ADECUADA INFRAESTRUCTURA (CONSTRUCCION EN TERRENO PROPIO O CEDIDO EN USO) PARA PRESTAR LOS SERVICIOS							
OBRA DE INFRAESTRUCTURA	2020-04	14,503,589	96.77 %	EJECUCIÓN ACUMULADA DE 96.77%.	(ATRASOS Y/O PARALIZACIONES)	LOS TRABAJOS HAN QUEDADO PARALIZADOS DEBIDO AL AISLAMIENTO SOCIAL OBLIGATORIO.	coordinaciones con el contratista y supervisor de obra.
OBRA DE INFRAESTRUCTURA	2020-05	14,674,580	97.91 %	Ejecución Acumulada De 97.91%. Los Trabajos Han Quedado Paralizados Debido Al Aislamiento Social Obligatorio.	(ATRASOS Y/O PARALIZACIONES)	TRABAJOS HAN QUEDADO PARALIZADOS DEBIDO AL AISLAMIENTO	coordinaciones con el contratista y supervisor, asimismo, su REINICIO DEBERÁ ALINEARSE A LA DIRECTIVA N.º 005-2020-OSCE/CD "DISPOSICIONES PARA LA REACTIVACIÓN DE OBRAS PÚBLICAS".

Botones de acceso rápido

FORMATO N° 12-B

Formato N°12-B Seguimiento a la ejecución de inversiones [Exportar PDF] [Vista Resumen]

Código único de inversiones	2151258			Fecha de última modificación	13/11/2020 05:05:47 p.m.
Nombre de la inversión	MEJORAMIENTO DEL CENTRO DE SERVICIOS AL CONTRIBUYENTE Y CENTRO DE CONTROL Y FISCALIZACION DE TACNA				
Costo actualizado	S/17,185,185.42		PIM 2020	S/1,860,359.00	
Dev. acumulado	S/16,585,685.50		Dev. 2020	S/1,331,811.25	
PMI AÑO 1 <2020>	S/3,000,000.00	PMI AÑO 2 <2021>	S/0.00	PMI AÑO 3 <2022>	S/70,952.00
UEI	38461-INTENDENCIA NACIONAL DE EJECUCIÓN DE INVERSIONES		Modalidad de ejecución	ADMINISTRACIÓN INDIRECTA - POR CONTRATA	

I EXPEDIENTE TÉCNICO-ET / DOCUMENTO EQUIVALENTE-DE

Haga clic aquí para ver el detalle

II EJECUCIÓN FÍSICA

Registro más reciente en el Procedimiento de Selección
No registra información

Detalle de la Ejecución Física

Descripción de Tipo de factor productivo/productos/acciones	Según ET/DE		Según Contrato/Convenio		Según Valorización			
	Periodo	Monto	Periodo	Monto	Periodo	Monto	Docto.	Foto
adecuada infraestructura (construccion en terreno propio o cedido en uso) para prestar los servicios								
Adecuada infraestructura (construccion en terreno propio o cedido en uso) para prestar los servicios / obra de infraestructura	2019-01	S/425,690.31	2019-01	S/637,516.27	2019-01	S/1,010,144.35		
Adecuada infraestructura (construccion en terreno propio o cedido en uso) para prestar los servicios / obra de infraestructura	2019-02	S/1,094,239.89	2019-02	S/1,186,203.93	2019-02	S/1,485,054.73		
Adecuada infraestructura (construccion en terreno propio o cedido en uso) para prestar los servicios / obra de infraestructura	2019-03	S/1,730,267.76	2019-03	S/1,892,703.10	2019-03	S/2,221,876.63		

III EJECUCIÓN FINANCIERA

Programación financiera		Programación financiera actualizada		Avance financiero real	
Periodo	Monto	Periodo	Monto	Periodo	Monto
2020-01	S/140,000.00	2020-01	S/338,032.50	2020-01	S/338,032.50
2020-02	S/400,000.00	2020-02	S/472,721.59	2020-02	S/472,721.59
2020-03	S/600,000.00	2020-03	S/18,722.99	2020-03	S/18,722.99
2020-04	S/700,000.00	2020-04	S/.00	2020-04	S/.00
2020-05	S/610,000.00	2020-05	S/.00		
2020-06	S/.00	2020-06	S/227,297.43	2020-06	S/227,297.43
2020-07	S/.00	2020-07	S/.00	2020-07	S/.00
2020-08	S/.00	2020-08	S/21,603.45	2020-08	S/21,603.45
2020-09	S/.00	2020-09	S/7,887.80	2020-09	S/7,887.80
2020-10	S/.00	2020-10	S/.00	2020-10	S/.00
2020-11	S/.00	2020-11	S/.00	2020-11	S/245,545.49
2020-12	S/550,000.00	2020-12	S/.00		
Total	**S/. 3,000,000.00**	**Total**	**S/. 1,086,265.76**	**Total**	**S/. 1,331,811.25**

IV ESTADO SITUACIONAL

Descripción de Tipo de factor productivo/productos/acciones	Estado Situacional		Avance	Problemas		
	Periodo	Situación		Tipo de Problema	Explicación	Acciones a tomar
adecuada infraestructura (construccion en terreno propio o cedido en uso) para prestar los servicios						
Adecuada infraestructura (construccion en terreno propio o cedido en uso) para prestar los servicios / obra de infraestructura	2019-01	Avance Fisico 6.74% Se Ha Ejecutado Trabajos Referidos A Movimiento De Tierras, Calzaduras, Iniciándose La Ejecución De Los Muros Anclados.	6,74 %			
Adecuada infraestructura (construccion en terreno propio o cedido en uso) para prestar los servicios / obra de infraestructura	2019-02	Avance Fisico 9%, Se Ha Realizado Trabajos Habilitación De Acero De Refuerzo, Encofrado Y Vaciado De Muros Secundarios Anclados.	9,91 %			

Botones de acceso rápido

CONTRATACIONES

CONTRATACIONES: PROCEDIMIENTOS DE SELECCION

Código Único:	2015918	Tipo de Inversión:	PIP MAYOR (SNIP)
Nombre de la Inversión:	INTEGRACION VIAL TACNA - LA PAZ	Modalidad de Ejecución:	ADMINISTRACIÓN INDIRECTA - POR CONTRATA

Continuidad en el procedimiento · Con modificación en el cronograma · Sin continuidad en el procedimiento

CONSULTORIAS DE OBRA : 4

Tipo de Proceso	Nomenclatura	Descripción de Proceso	Descripción de Item	Número de Item	Fecha de Convocatoria	Estado	Valor Referencial (S/.)	Ver Detalle

OBRAS : 3

Tipo de Proceso	Nomenclatura	Descripción de Proceso	Descripción de Item	Número de Item	Fecha de Convocatoria	Estado	Valor Referencial (S/.)	Ver Detalle

BIENES : 14

Tipo de Proceso	Nomenclatura	Descripción de Proceso	Descripción de Item	Número de Item	Fecha de Convocatoria	Estado	Valor Referencial (S/.)	Ver Detalle
Subasta Inversa Electrónica	SIE-SIE-22-2020-GRAP-3	CONTRATACION DE CEMENTO PORTLAND TIPO I PARA MEJORAMIENTO DEL SERVICIO EDUCATIVO DE LA IE 54414 RUINAS DE PUCARA IE 54391 HUICHUHUA IE 54455 QUISCABAMBA IE 54427 SANTA CRUZ DE NIVEL PRIMARIO EN LOS DISTRITOS DE CURPAHUASI VILCABAMBA CHUQUIBAMBILLA-GRAU-APURIMAC	CONTRATACION DE CEMENTO PORTLAND TIPO I PARA SANTA CRUZ	3	31/08/2020	Convocado	0	

Botones de acceso rápido

INFOBRAS

EN PROCESO DE IMPLEMENTACIÓN

Material didáctico

INSTRUCTIVOS

- **Instructivo del avance de la inversión**
  https://www.mef.gob.pe/contenidos/inv_publica/docs/F12B/Instructivo_AvanceFisico.pdf

- **Instructivo del registro de Múltiples ET/ DE**
  https://www.mef.gob.pe/contenidos/inv_publica/docs/Instructivo_BI/Instructivo_ET.pdf

- **Instructivo de la vinculación SEACE y Banco de Inversiones**
  https://www.mef.gob.pe/contenidos/inv_publica/docs/seguimiento/VinculacionSeace.pdf

- **Instructivo del reportes de Inversiones para Responsables de OPMI**
  https://www.mef.gob.pe/contenidos/inv_publica/docs/Instructivo_BI/Reporte_OPMI.pdf

VIDEO-TUTORIAL

- **Videotutorial del avance de la inversión**
  https://www.youtube.com/watch?v=7fqdNQ5MbF0&t=19s

- **Instructivo del registro de Múltiples ET/ DE**
  https://www.mef.gob.pe/contenidos/inv_publica/docs/Instructivo_BI/Tutorial_ET.mp4

- **Videotutorial de la vinculación SEACE y Banco de Inversiones**
  https://www.youtube.com/watch?v=RjfodkDXIuM&t=3s

- **Videotutorial de reportes de Inversiones para Responsables de OPMI**
  https://www.mef.gob.pe/contenidos/inv_publica/docs/Instructivo_BI/Reporte_OPMI.mp4

Todas nuestras conferencias y capacitaciones las encuentras en nuestra web, en el link:

CAPACITACIONES VIRTUALES 2020

https://bit.ly/2VHzej2Capacitaciones2020

en la sección de:

EVENTOS REALIZADOS

Material didáctico

Consultas generales

Envía tu consulta a:

invierte.pe@mef.gob.pe

Preguntas frecuentes

Accede a la base de preguntas frecuentes correspondiente a los diferentes sectores.
https://bit.ly/2VHzej2Capacitaciones2020

Asistencia técnica personalizada

Accede al directorio de Asistentes técnicos a nivel nacional y agenda tu reunión virtual.

CONECTA MEF
www.mef.gob.pe/conectamef

Muchas gracias

invierte.pe

PERÚ Ministerio de Economía y Finanzas