

Webinar

Proyectos de Inversión (PI) en Centros de Promoción y Vigilancia Comunal (CPVC)

I. Módulo de Identificación

Dirección de Gestión de Inversiones
Dirección General de Programación Multianual de Inversiones
Ministerio de Economía y Finanzas

Capacidad

Fortalecer las capacidades técnicas y operativas de las Unidades Formuladoras y Unidades Ejecutoras de Inversiones de los tres niveles de gobierno, con énfasis en los Gobiernos Locales (GL).

Contenidos

- I. Cuestiones Previas a la Formulación del PI.
- II. Diagnóstico.
- III. Definición del Problema, sus Causas y sus Efectos.
- IV. Planteamiento del Proyecto



I.- Cuestiones previas a la Formulación del PI.

- Diagnóstico e indicadores de brecha.
- Contribución al cierre de brechas del CPVC.
- Criterios de priorización.
- Competencias

I.- Cuestiones Previas a la Formulación del PI.

- Diagnóstico e indicadores de brecha (IB)

El **objetivo**: Contar con proyectos de inversión que cierren una brecha prioritaria de forma eficaz.

Principal Acción: La UF determina la vinculación de la inversión con una meta para el cierre de brechas establecida en el Programa Multianual de Inversiones (PMI)

Indicadores de brechas para el PMI 2025-2027, según línea base

N°	Servicio	Indicador de Brecha	Unidades de Medida	línea de Base	Perú	
					Valor Nominal	Valor Porcentual
1	Servicio de atención de salud básicos	643: Porcentaje de centros de promoción y vigilancia comunal con capacidad instalada inadecuada	Centro de promoción y vigilancia comunal	2022	ND	ND
2	Servicio de atención de salud básicos	617: Porcentaje de centros de promoción y vigilancia comunal por implementar	Centro de promoción y vigilancia comunal	2020	2018	100.0%

Fuente: "Indicadores de brechas de infraestructura o de acceso a servicios del Sector Salud" - RM N° 739-2023-MINSA Formato N° 04-A: Indicador de Brecha, documento que forma parte de la RM en mención

- Contribución al cierre de brechas del CPVC.

La OPMI/ UF deben asegurarse de que sea factible su ejecución dentro del periodo que se establezca dentro de la cartera de inversiones del Programa Multianual de Inversiones (PMI)

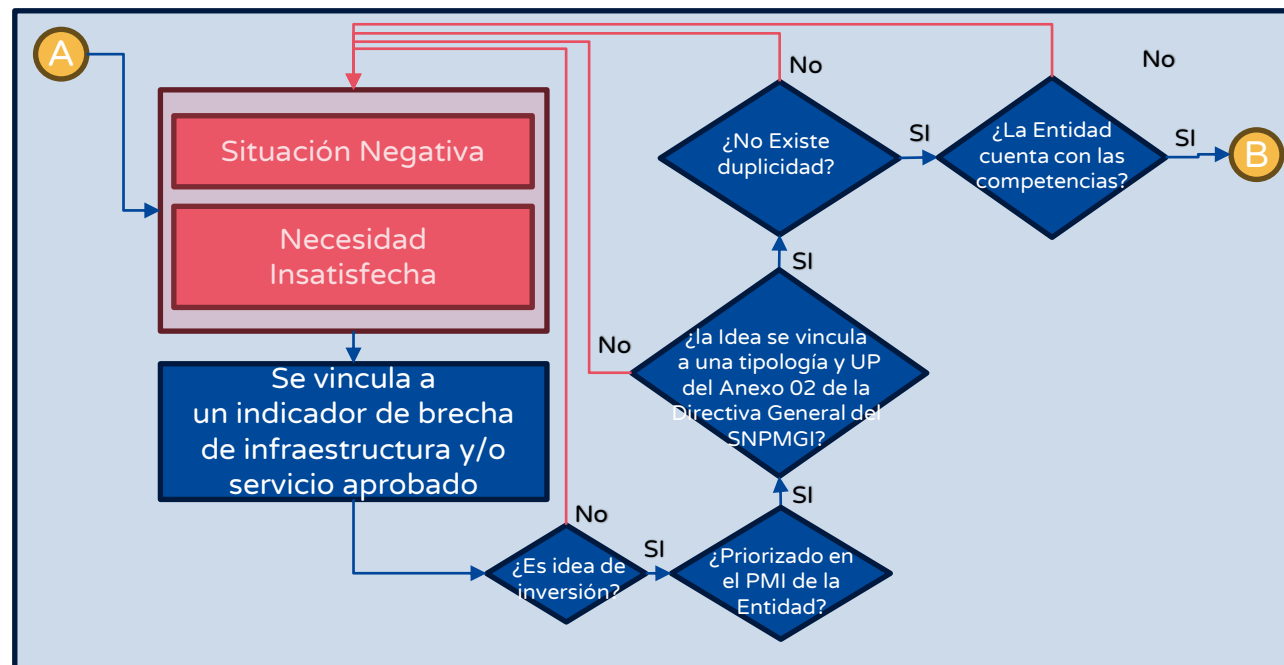

I.- Cuestiones Previas a la Formulación del PI.

Criterios de priorización del Sector Salud.

Se aplican para los tres niveles de gobierno

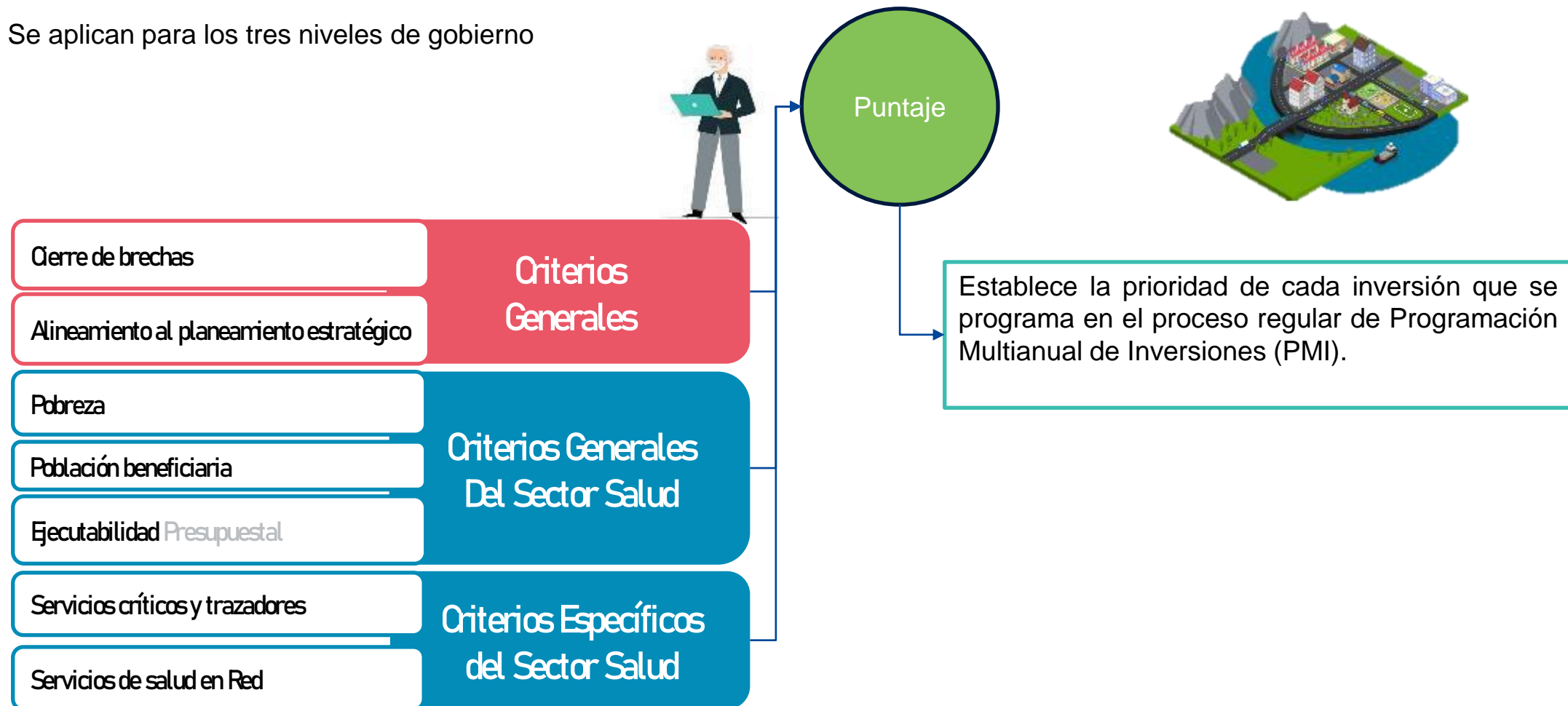

I.- Cuestiones Previas a la Formulación del PI.

Competencias para la formulación de PI en CPVC

Anexo N° 2 Clasificador de Responsabilidad Funcional – Invierte.pe

Clasificador de responsabilidad funcional	ID	Denominación
Función	20	Salud
División funcional	044	Salud individual
Grupo funcional	0096	Atención Médica Básica
Servicio	266	Servicio de atención de salud básicos
Sector Responsable del servicio	11	Salud.
Competencia del servicio		Gobierno Local – Municipalidad Distrital (GL-MD),
Tipología	408	Centro de Promoción y Prevención de la Salud
Indicador de brecha	617	Porcentaje de Centros de Promoción y Vigilancia Comunal por Implementar
	643	Porcentaje de Centros de Promoción y Vigilancia Comunal con capacidad instalada inadecuada
Unidad de medida	317	Centro de Promoción y Vigilancia Comunal



Este tipo de proyectos de inversión no cuentan con Fichas Técnicas que hayan sido aprobadas por el Sector Salud. En tal sentido, podrían emplearse FTS, FTBMC o estudios de preinversión, según corresponda



II.- Diagnóstico.

- El Territorio (área de estudio y área de influencia).
- La Población Afectada (Población de total, referencia y objetivo).
- La Unidad Productora (Terreno, Infraestructura, equipamiento y mobiliario).
- Otros Agentes Involucrados.

II.1.- Territorio

- Caso mejoramiento de CPVC (calidad)

El territorio: Área de estudio y área de Influencia

Departamento	Junín
Provincia	Huancayo
Distrito	Quilcas
Localidad / Centro poblado	Llacta, Rangra y Colpar
Ubigeo	120128

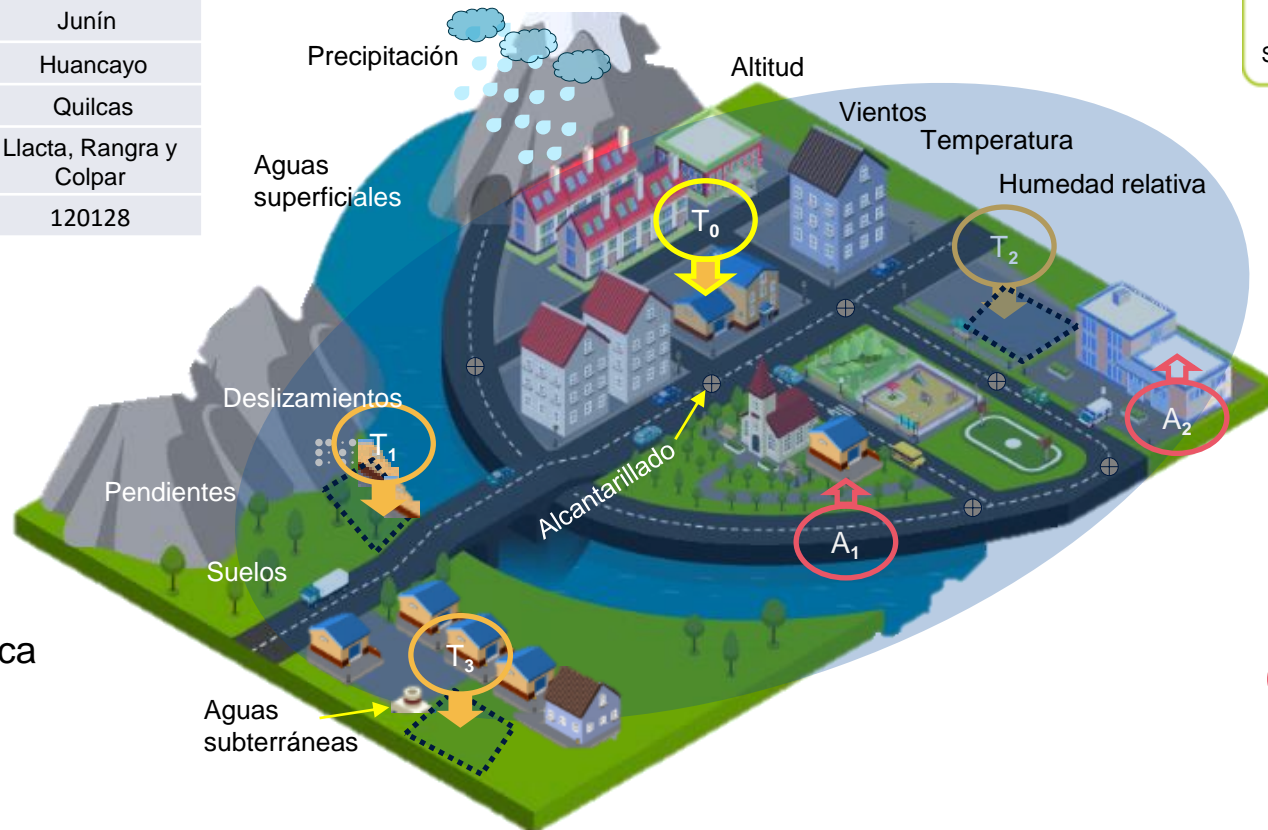

- Energía eléctrica
- Agua potable
- Alcantarillado

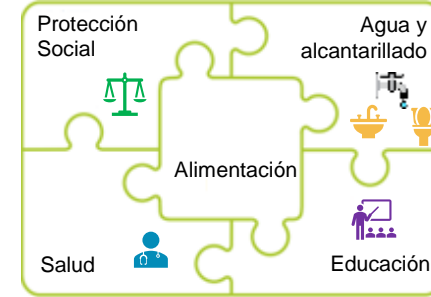

- Área de estudio
- Área de influencia
- T₀ Terreno del local comunal, actual CPVC
- T_n Terrenos propuestos para el CPVC
- A₁ Administración intermitente de alimentos
- A₂ Administración intermitente de suplementos de hierro y otros

II.1.- Territorio

Área de estudio y Área de influencia

Localización

Departamento	Provincia	Distrito	Localidad/Centro poblado	Ubigeo

Croquis (ubicación de los beneficiarios actuales y futuros y la localización de la UP)



Características que influirán en el diseño del proyecto

Principales características del uso del suelo de la zona de interés (localización potencial de la UP)			
Tipo de suelo	Área	Descripción	Fuente de información

Altitud	Temperatura	Humedad	Precipitación
Describir características de accesibilidad y dinámica económica			

Acceso a servicios públicos	
Servicio público	Descripción

Disponibilidad de recursos e insumos para el proyecto	
Recursos	Descripción

Peligros que pueden ocurrir en el área de estudio

Peligros	¿Existen antecedentes de ocurrencia en el área de estudio?		¿Existe información que indique futuros cambios en las características del peligro o los nuevos peligros?	
	Sí / No	Características (Intensidad, frecuencia, área de impacto, otros)	Sí/No	Características de los cambios o los nuevos peligros
Inundaciones				
Movimientos en masa				
Lluvias intensas				
Helada				
Nevadas				
Friaje				
Sismos				
Sequías				
Vulcanismo				
Tsunamis				
Incendios forestales				
Erosión				
Vientos fuertes				
Incendios urbanos				
Radiación solar				
Otros				

II.2- Población Afectada

- Caso mejoramiento de CPVC

La Población Afectada (Población de total, referencia y objetivo).

Tasa de crecimiento intercensal de la población objetivo

Dispersión de las viviendas



Costumbres y patrones culturales

Idioma

Estilos de vida saludables y otros

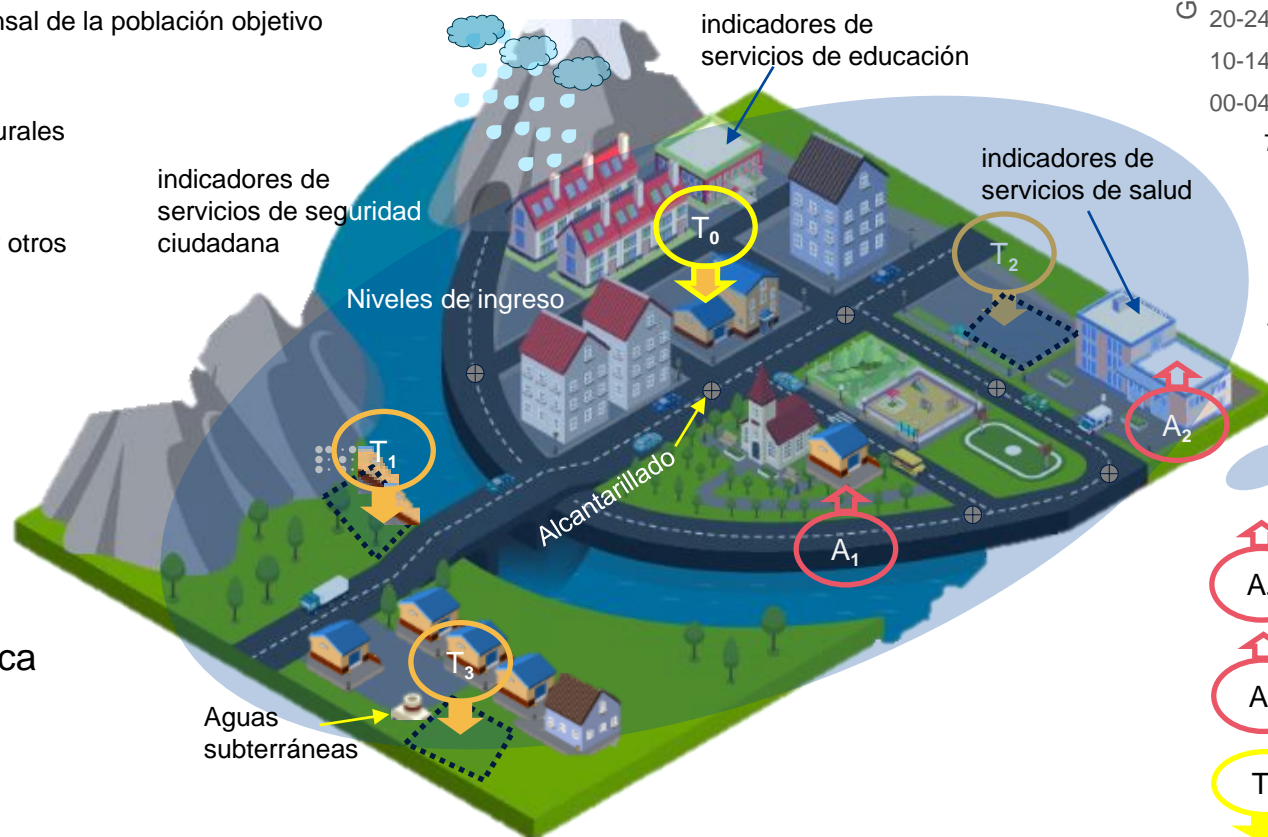
Organizaciones comunales



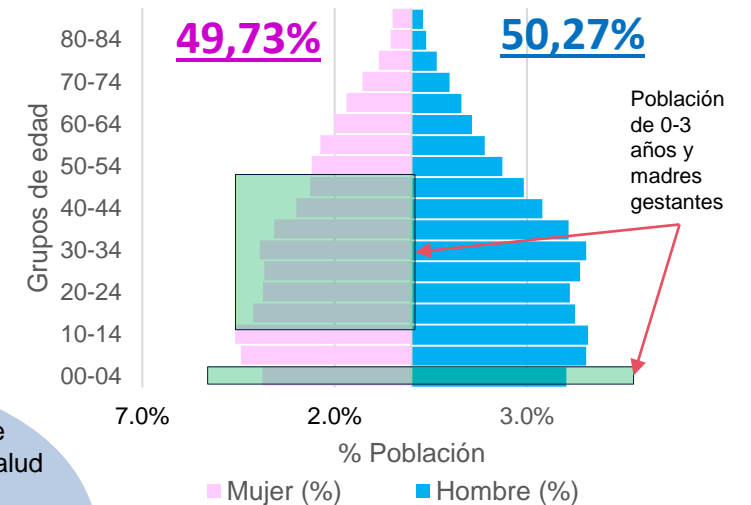

-  Energía eléctrica
-  Agua potable
-  Alcantarillado



Fuente: OGEI/OGTI-Minsa
 * Actualizado con datos INEI y Padrón Nominal de niños de 0-5 años
 La población de 0-5 años corresponden a la población del Padrón Nominal /corte al mes de diciembre 2021

Área de influencia

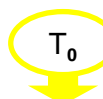
-  A₁ Administración intermitente de alimentos
-  A₂ Administración intermitente de suplementos de hierro y otros
-  T₀ Terreno del local comunal, actual CPVC

II.2- Población Afectada

Énfasis en gestantes y niños con desnutrición crónica y anemia

Descripción de la población afectada

Total de la población afectada	Tipo de población	Unidad de medida	Fuente de información

Caracterización de la población afectada

Estructura de la población			
Variables /indicadores	Categorías	Valor	Fuente de información
Edad	0 - 03 años		
	15 - 19 años		
	20 - 59 años		
	Mayor a 60 años		
Género	Hombre		
	Mujer		
Población en edad fértil (15 – 49 años)			
Población gestante			
Población infantil (0 – 10 años)			
Número de hogares			
% de la población con acceso a salud			
% de la población con acceso a saneamiento			
% de la población con acceso a electrificación			
% de la población con acceso a educación básica regular			
% de la PEA			

II.3.- La Unidad Productora

- Caso mejoramiento de CPVC

La Unidad Productora (Terreno, Infraestructura, equipamiento y mobiliario).

Infraestructura en mal estado, no cumple con el criterio técnico de CPVC

Área de 30 m² menor a la mínima de 45 a 55 m²

Tipo de diseño: Adaptado del local comunal (Básico)

Uso no exclusivo para el CPVC, comparte espacio.

Servicios básicos:

Urbana: agua y desagüe conectada a red pública

Urbana marginal: agua segura y baño (taza o inodoro y lavatorio) conectado a pozo séptico.

Ubicado en una **vía de alto tránsito**

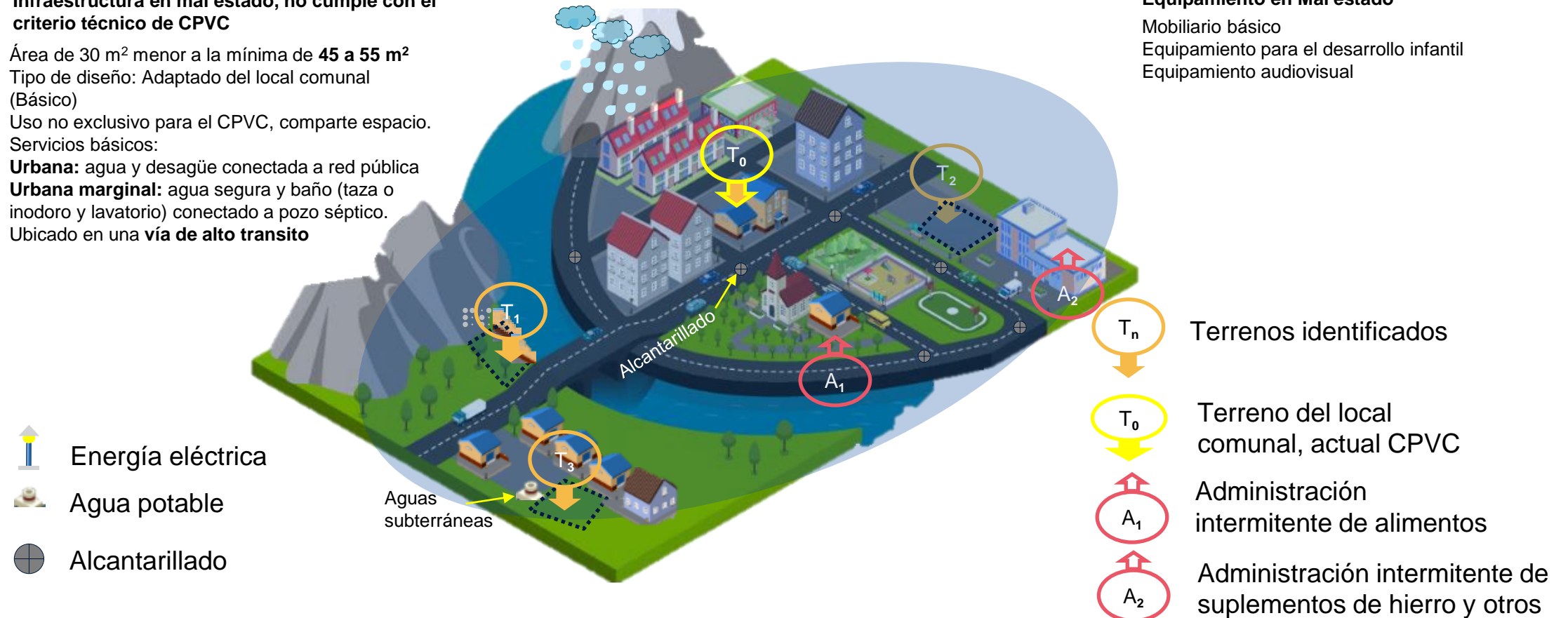

II.3.- La Unidad Productora

Diagnóstico de la UP (Centro de Promoción y Vigilancia Comunal)

Prácticas de mantenimiento de la UP

Evolución de la producción de servicio provisto a los usuarios

Servicios	Unidad de Medida	Año -5	Año -4	Año -3	Año -2	Año -1
Vigilancia comunitaria						
Promoción del Desarrollo Infantil						
Sesiones demostrativa						
Sesiones educativas						
Difusión de prácticas saludables						
Visitas domiciliarias						

Exposición de la UP frente a los peligros identificados

Peligros	Grado de exposición		
	Bajo	Medio	Alto
Inundaciones	<input type="checkbox"/>	<input type="checkbox"/>	<input type="checkbox"/>
Movimientos en masa	<input type="checkbox"/>	<input type="checkbox"/>	<input type="checkbox"/>
Lluvias intensas	<input type="checkbox"/>	<input type="checkbox"/>	<input type="checkbox"/>
Helada	<input type="checkbox"/>	<input type="checkbox"/>	<input type="checkbox"/>
Nevadas	<input type="checkbox"/>	<input type="checkbox"/>	<input type="checkbox"/>
Friaje	<input type="checkbox"/>	<input type="checkbox"/>	<input type="checkbox"/>
Sismos	<input type="checkbox"/>	<input type="checkbox"/>	<input type="checkbox"/>
Sequías	<input type="checkbox"/>	<input type="checkbox"/>	<input type="checkbox"/>
Vulcanismo	<input type="checkbox"/>	<input type="checkbox"/>	<input type="checkbox"/>
Tsunamis	<input type="checkbox"/>	<input type="checkbox"/>	<input type="checkbox"/>
Incendios forestales	<input type="checkbox"/>	<input type="checkbox"/>	<input type="checkbox"/>
Erosión	<input type="checkbox"/>	<input type="checkbox"/>	<input type="checkbox"/>
Vientos fuertes	<input type="checkbox"/>	<input type="checkbox"/>	<input type="checkbox"/>
Incendios urbanos	<input type="checkbox"/>	<input type="checkbox"/>	<input type="checkbox"/>

Vulnerabilidad por factores de fragilidad y resiliencia

Factor de Vulnerabilidad*	Variable	Grado de vulnerabilidad			
		Bajo	Medio	Alto	Muy alto
Fragilidad	Tipo de construcción	<input type="checkbox"/>	<input type="checkbox"/>	<input type="checkbox"/>	<input type="checkbox"/>
	Aplicación de normas de construcción	<input type="checkbox"/>	<input type="checkbox"/>	<input type="checkbox"/>	<input type="checkbox"/>
Resiliencia	Capacidades de los operadores para responder ante un evento natural	<input type="checkbox"/>	<input type="checkbox"/>	<input type="checkbox"/>	<input type="checkbox"/>
	Capacidades de respuesta de la organización (entidad) ante una contingencia.	<input type="checkbox"/>	<input type="checkbox"/>	<input type="checkbox"/>	<input type="checkbox"/>
	Capacidades financieras de la entidad para la respuesta	<input type="checkbox"/>	<input type="checkbox"/>	<input type="checkbox"/>	<input type="checkbox"/>
	Existencia de recursos financieros para respuesta	<input type="checkbox"/>	<input type="checkbox"/>	<input type="checkbox"/>	<input type="checkbox"/>

II.4.- Otros agentes involucrados

- Caso mejoramiento de CPVC

Otros Agentes Involucrados.

Cooperantes

- Gobierno Local
- Junta vecinal o junta directiva
- Agentes comunitarios de salud
- Microrred de salud
- Puesto o centro de salud cercano
- Propietario del predio "T₁"
- Propietario del predio "T₂"
- Propietario del predio "T₃"
- Gobierno local - distrital
- Institución educativa del área

Perjudicados

- Otros, de corresponder

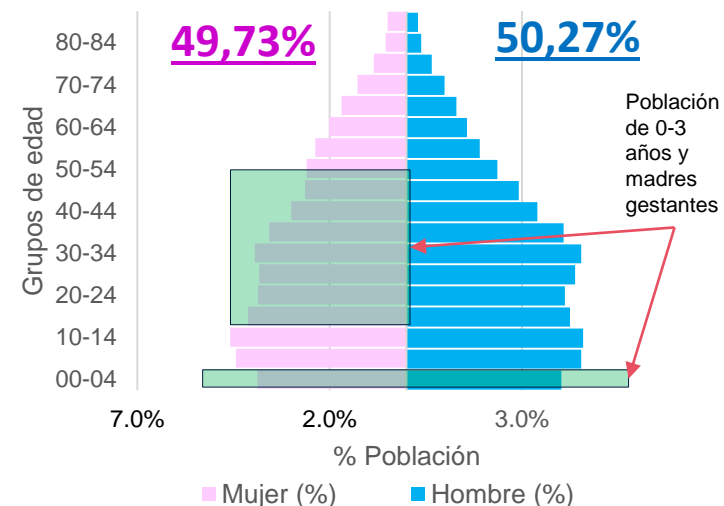
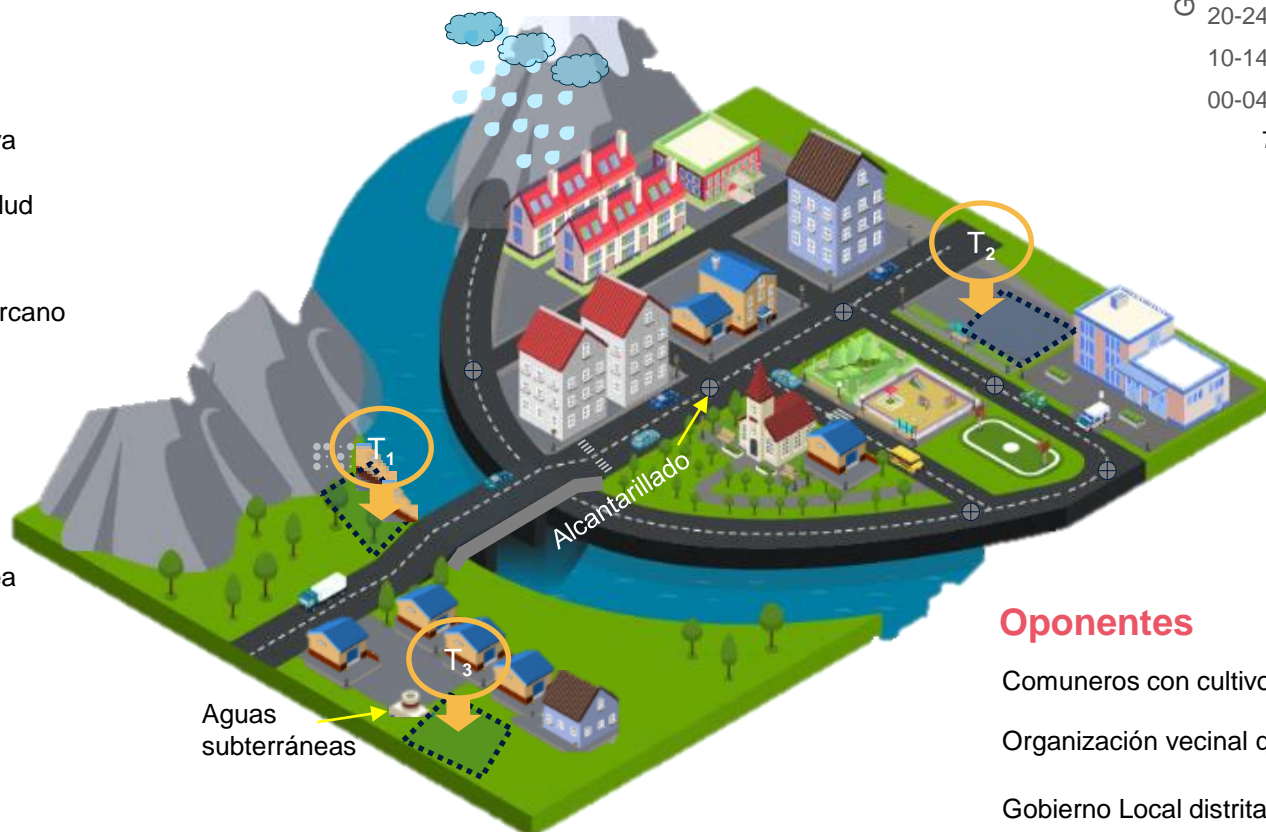

Beneficiarios

Población objetivo de Gestantes y niños de 0 a 36 meses

Oponentes

- Comuneros con cultivos en el predio "T₁" y "T₃"
- Organización vecinal que practica deportes en el predio "T₂"
- Gobierno Local distrital que hace uso del predio "T₂" como cochera
- DIRESA que hace uso del predio "T₂" para campañas de salud

II.4.- Otros agentes involucrados

Análisis de Involucrados

Matriz de involucrados

Agente involucrado	Posición (Cooperante, Beneficiario, Oponente, Perjudicado)	Problemas percibidos	Intereses o expectativas	Contribución
Gobierno Local				
Junta vecinal o junta directiva				
Agentes comunitarios de salud				
Microrred de salud				
Puesto o centro de salud cercano				
...				



III.- Definición del Problema, sus Causas y sus Efectos.

- El Problema Central.
- Análisis de las Causas.
- Análisis de los Efectos.

III.- Problema, sus Causas y sus Efectos

- Árbol de problemas del PI

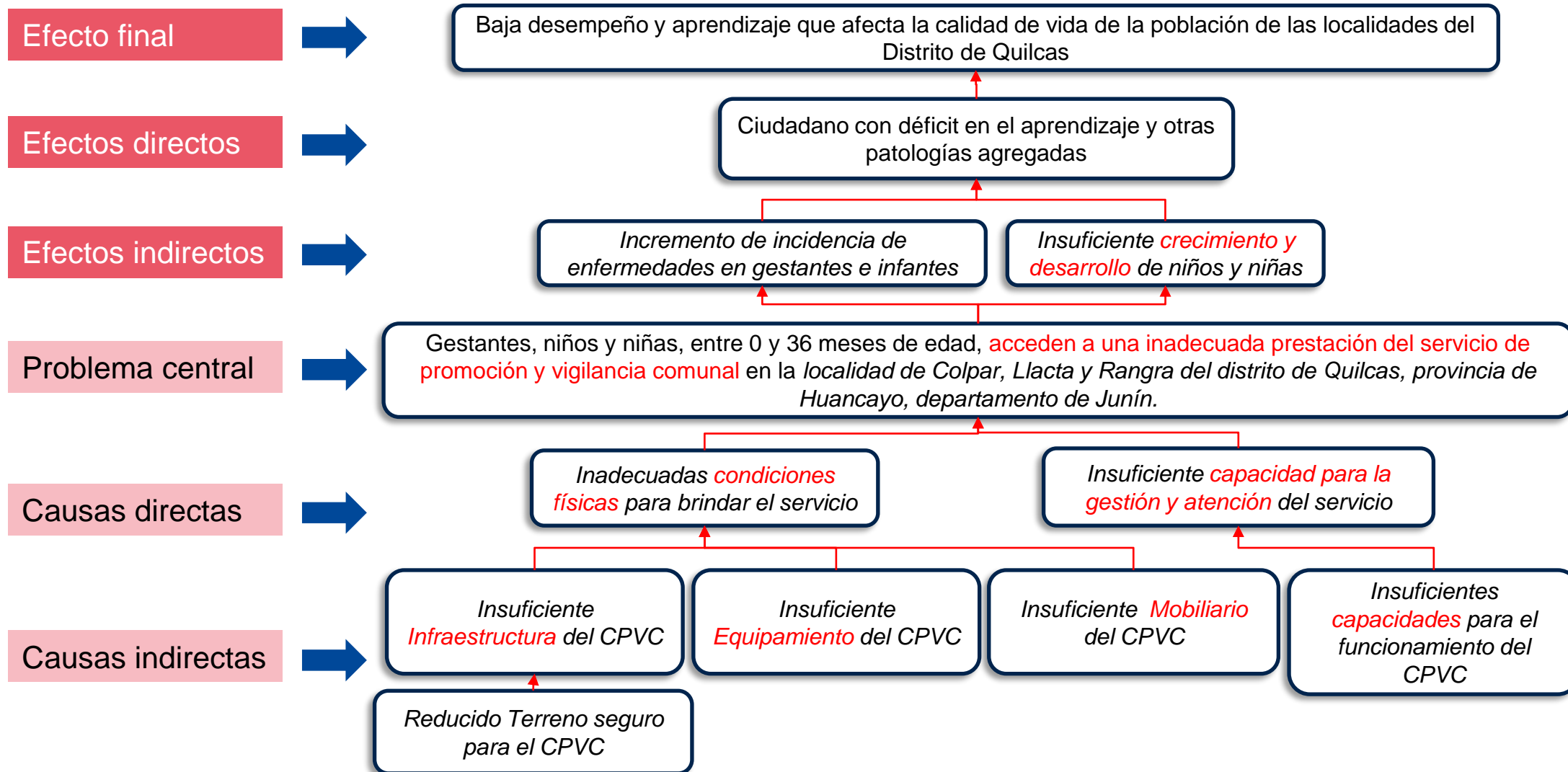



IV.- Planteamiento del Proyecto.

- El Objetivo Central.
- Los Medios para alcanzar el Objetivo Central.
- Los Fines del Proyecto.
- Planteamiento de Alternativas de Solución.

III.- Objetivo, Medios y Fines

- Árbol de Objetivos del PI

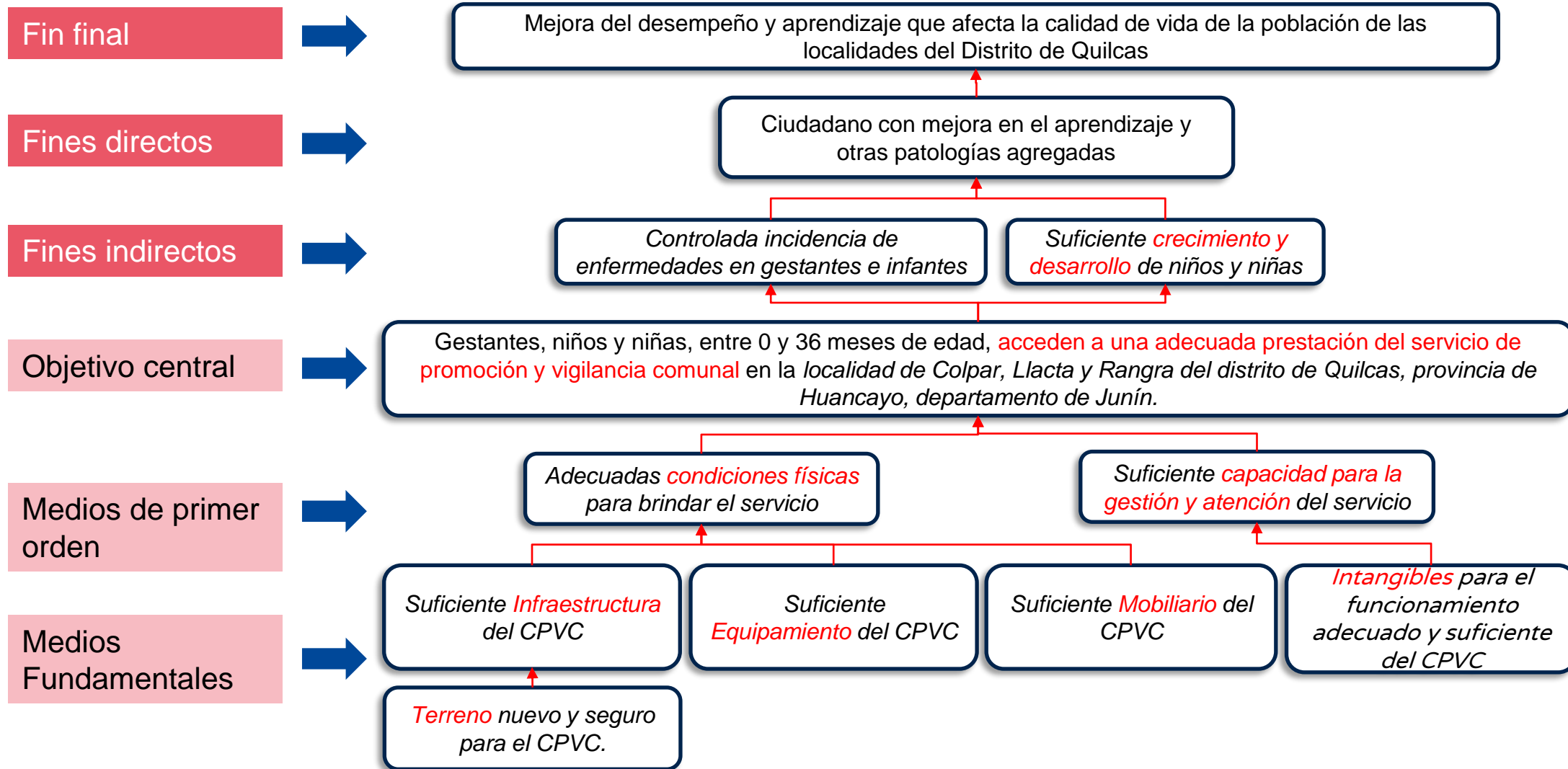

IV.1. Planteamiento de Alternativas de Solución

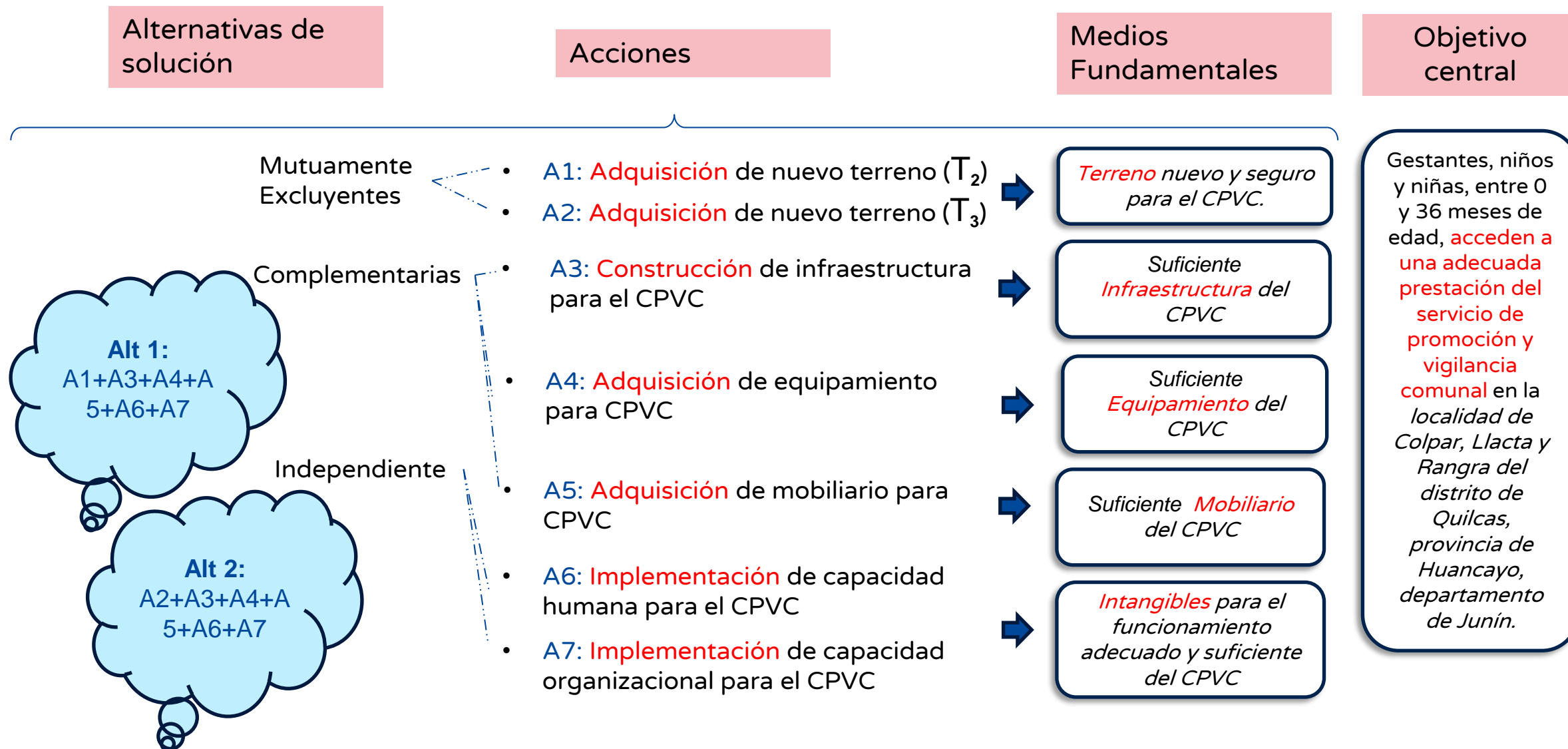

¡No te lo pierdas!



Capacitaciones virtuales



Programación de las capacitaciones

Conoce las capacitaciones del mes en curso y accede a ellas.

https://bit.ly/Capacitaciones_Virtuales_DGPMI_2024



Capacitaciones realizadas

Accede a las grabaciones y materiales de las capacitaciones realizadas.

http://bit.ly/DGPMI_Capacitaciones_Realizadas_2024



Recursos de aprendizaje

Accede a diversos materiales didácticos sobre el ciclo de inversión pública.

<https://bit.ly/recursosdeaprendizaje>



¿Aún tienes dudas?



Consultas generales

Envía tu consulta a:
invierte.pe@mef.gob.pe



Preguntas frecuentes

Accede a la base de preguntas frecuentes correspondiente a los diferentes sectores.

<https://www.mef.gob.pe/es/preguntas-frecuentes-inv-pub>



Asistencia técnica personalizada

Accede al directorio de la Dirección General de Programación Multianual de Inversiones.

<https://bit.ly/3EMNSu4DIRECTORIO DGPMI>

¡No te dejes engañar!

Estos son los únicos canales de contacto que la DGPMI pone a tu disposición



Directorio DGPMI

Ubica aquí al equipo técnico de la Dirección General de Programación Multianual de Inversiones.

<https://bit.ly/3EMNSu4DIRECTORIODGPMI>



Directorio CONECTAMEF

Encuentra aquí a los Especialistas de inversión pública a nivel nacional asignados a tu departamento.

<https://bit.ly/3yrcK8LDIRECTORIOCONECTAMEF>

¡Mantente atento y contacta a los especialistas oficiales del MEF!





PERÚ

Ministerio
de Economía y Finanzas

 **invierte.pe**



BICENTENARIO
PERÚ
2024

iMuchas gracias!

