

Webinar

Sistema de Información Georeferenciado: GeoInvierte

Dirección de Política y Estrategias de la Inversión Pública
Dirección General de Programación Multianual de Inversiones
Ministerio de Economía y Finanzas

Objetivo

Orientar a los operadores de las entidades de los tres niveles de gobierno sobre el uso del Sistema de Información Georeferenciado - GeoInvierte como herramienta informática de consulta en línea que permite brindar información georreferenciada vinculada con la gestión de inversiones y mostrar los resultados de manera dinámica e interactiva, contribuyendo a una mejor toma de decisiones sobre la ubicación de las inversiones; así como la planificación de iniciativas de inversión.

“GeoInvierte”: Importancia y funcionalidades de la plataforma como herramienta de consulta y apoyo durante las fases del ciclo de inversión

1 Introducción

- a) Definición
- b) Objetivos
- c) Beneficios
- d) Estructura
- e) Menú

2 Caso Práctico

- a) Análisis del área o zona para la ubicación de un centro Educativo

3 Próximas Implementaciones en el GeoInvierte

1

Introducción

a) Definición del GeoInvierte

El GeoInvierte es una plataforma tecnológica de acceso público, que permite consultar la localización de las inversiones georreferenciadas por los operadores del Sistema Nacional de Programación Multianual y Gestión de Inversiones, asimismo, contiene mapas interactivos con diversas herramientas, funcionalidades e información geoespacial de diferentes instituciones del Estado que permiten realizar un análisis territorial de la zona o área a intervenir.

b) Objetivos del GeoInvierte

Objetivo 1

Constituirse en un instrumento técnico de apoyo para el operador del Sistema Nacional de Programación Multianual y Gestión de Inversiones en la gestión de inversiones

Objetivo 2

Herramienta de consulta en línea sobre la ubicación geográfica de las inversiones que se encuentra interconectado al Sistema de Seguimiento de Inversiones (SSI).

Objetivo 5

Realizar el seguimiento a las inversiones en la fase de ejecución a través de diferentes herramientas de apoyo.

Objetivo 3

Brindar información georreferenciada (capas geográficas) de las diferentes instituciones del estado, con la finalidad de identificar y analizar zonas y áreas geográficas.

Objetivo 4

Contribuir a una mejor toma de decisiones sobre la ubicación de las inversiones, así como la planificación de iniciativas de inversión.

c) Beneficios del GeoInvierte

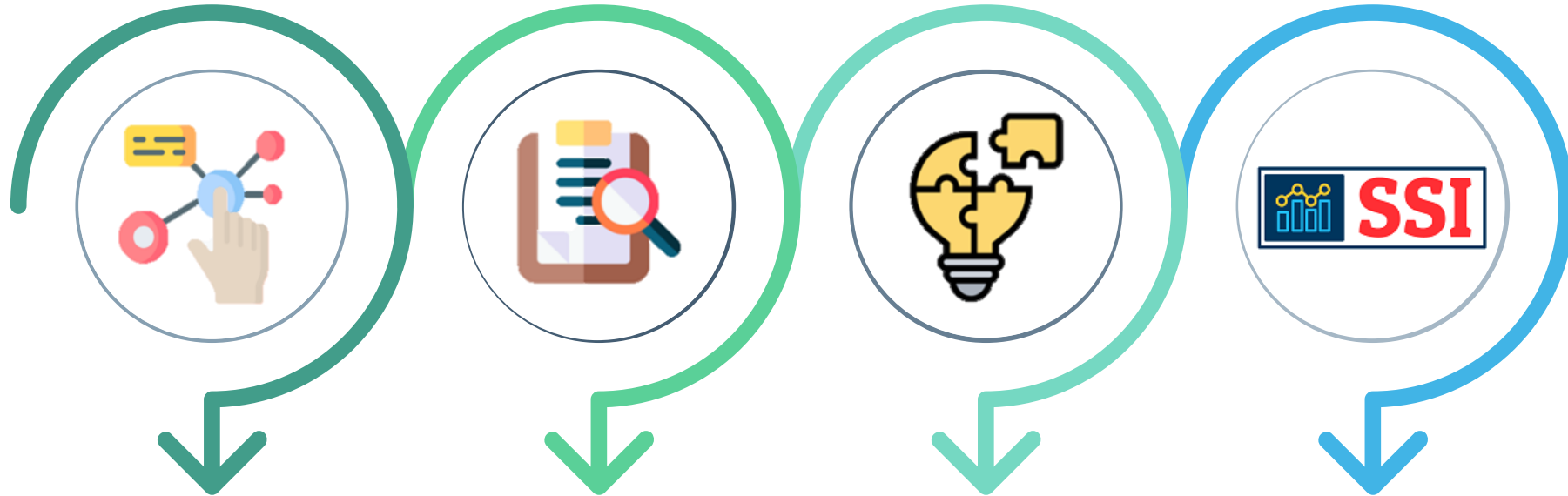

Dinámica e interactiva

Brinda mapas interactivos y herramientas que permiten consultar, analizar toda la información de inversión pública georreferenciada.

Acceso y transparencia

Ayuda a ubicar inversiones ideas e georreferenciadas de los tres niveles de gobierno.

Interoperabilidad

Se comparte información de diferentes sistemas externos (CENEPRED, ANA, MINEDU, INEI, entre otros).

Accesibilidad y descarga de base de datos

Se puede acceder a través del SSI y permite descargar la información en distintos formatos.

d) Estructura del GeoInvierte

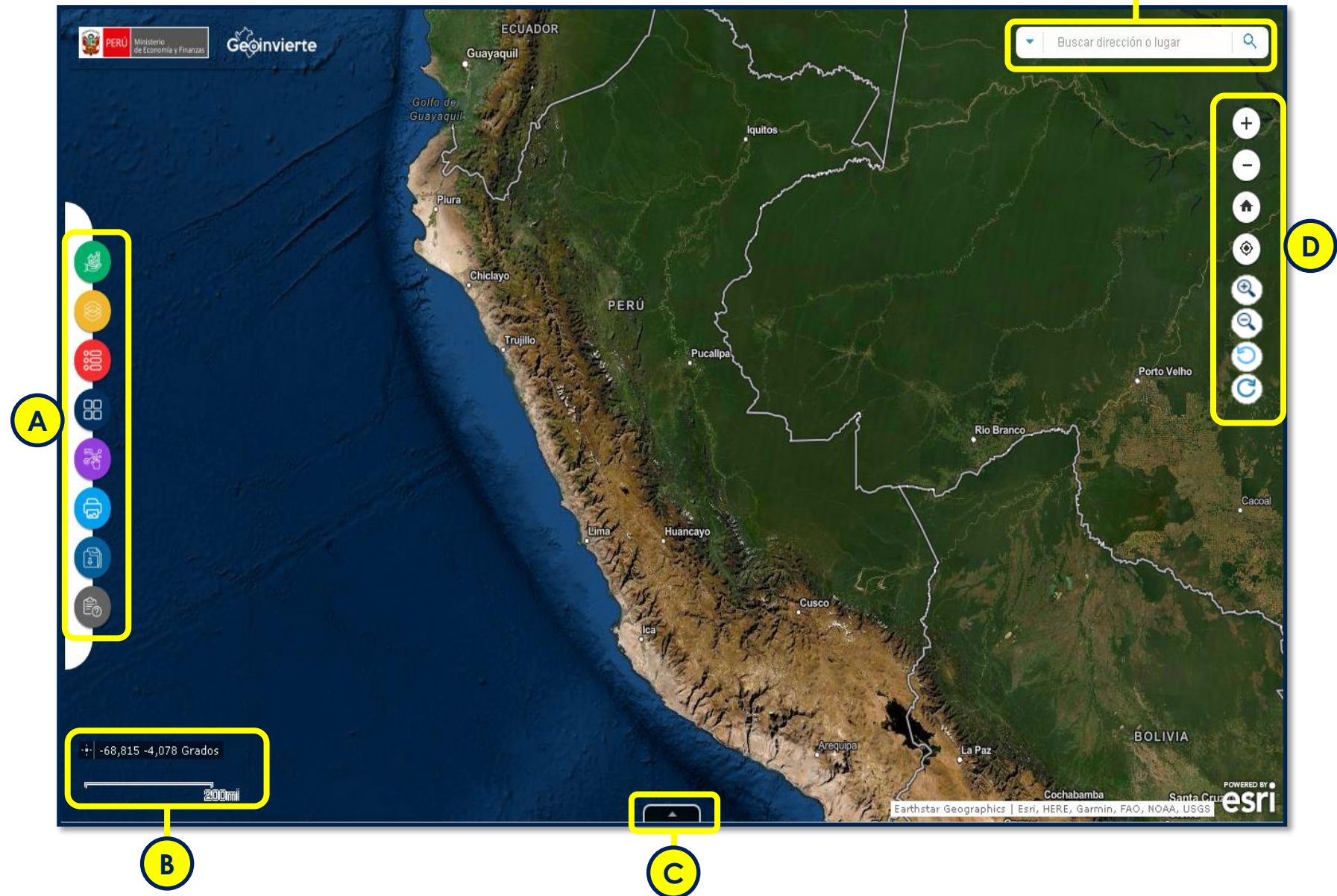
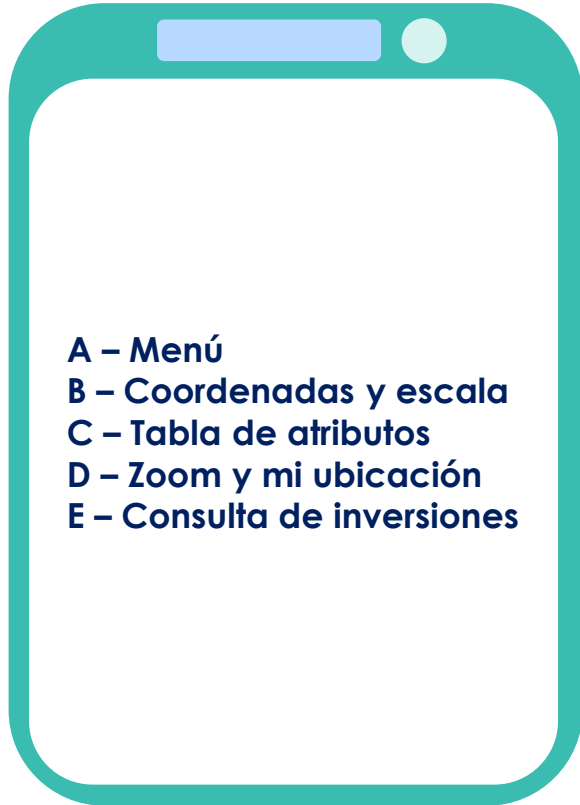

e) Menú del GeoInvierte

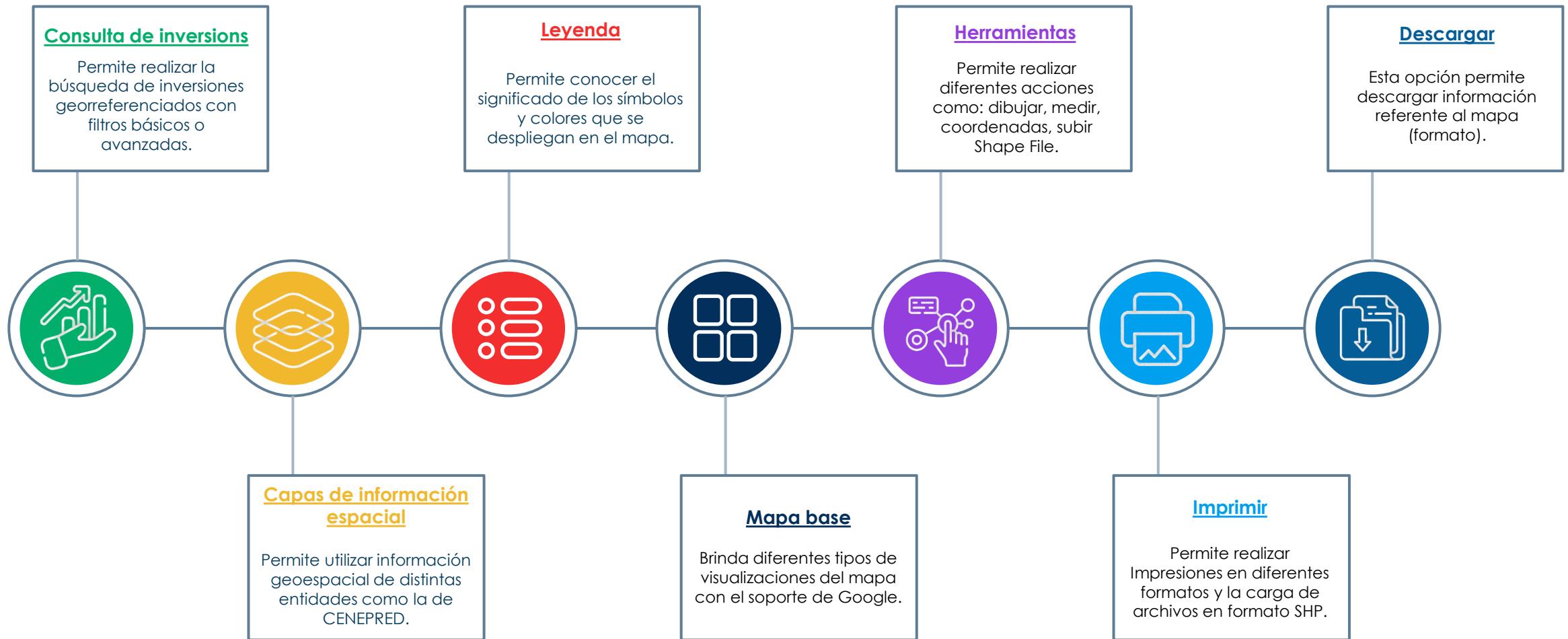

e) Menú del GeoInvierte

Consulta de inversiones

Permite realizar la búsqueda de inversiones georeferenciadas con los filtros básicos o avanzadas con los diferentes criterios habilitados en esta sección.

Consulta avanzada:

Permite realizar la búsqueda de inversiones georeferenciadas utilizando filtros y criterios como:

- | | |
|---|---|
| <input checked="" type="checkbox"/> Código único de inversión | <input checked="" type="checkbox"/> Estado |
| <input checked="" type="checkbox"/> Ubicación Geográfica | <input checked="" type="checkbox"/> Situación |
| <input checked="" type="checkbox"/> Avance financiero acumulado | <input checked="" type="checkbox"/> Marco |
| <input checked="" type="checkbox"/> Costo actualizado | <input checked="" type="checkbox"/> Nivel de Gobierno |
| <input checked="" type="checkbox"/> PIM | <input checked="" type="checkbox"/> Función |

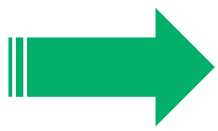

Consulta de inversiones

Inversión Pública

Código único:

Ubicación Geográfica

Seleccione ubicación geográfica

Departamento

Provincia

Distrito

Avance Financiero Acumulado

>= 0% <= 25%

> 25% <= 50%

> 50% <= 75%

> 75% <= 100%

Mayor de hasta %

Costo Actualizado

Mayor de 0 hasta 1 millón

Mayor de 1 hasta 2 millones

Mayor de 2 hasta 5 millones

Mayor de 5 hasta 10 millones

Mayor de 10 millones

Mayor de hasta millones

PIM

Inversiones con PIM

Aceptar Limpiar

Inversión Pública

PIM

Inversiones con PIM

Estado

Seleccione

Activo

Cerrado

Desactivado

Desac. Permanente

Desac. Temporalmente

Gob. Nacional

Gob. Regional

Aceptar Limpiar

Inversión Pública

PIM

Inversiones con PIM

Estado

Situación

Seleccione

En formulación

Aprobado

Viable

No viable

No aprobado

Aceptar Limpiar

Inversión Pública

Marco

Seleccione

INVIERTE

SNIP

Gob. Local

Provincial

Distrital

Función

Anterior al 2009 2009 en adelante (Incluido INVIERTE)

Legislativa

Relaciones exteriores

Planeamiento, gestión y reserva de contingencia

Aceptar Limpiar

Inversión Pública

Nivel de Gobierno

Gob. Nacional

Gob. Regional

Gob. Local

Provincial

Distrital

Función

Anterior al 2009 2009 en adelante (Incluido INVIERTE)

Legislativa

Relaciones exteriores

Planeamiento, gestión y reserva de contingencia

Orden público y seguridad

Justicia

Trabajo

Comercio

Aceptar Limpiar

Capas de información espacial

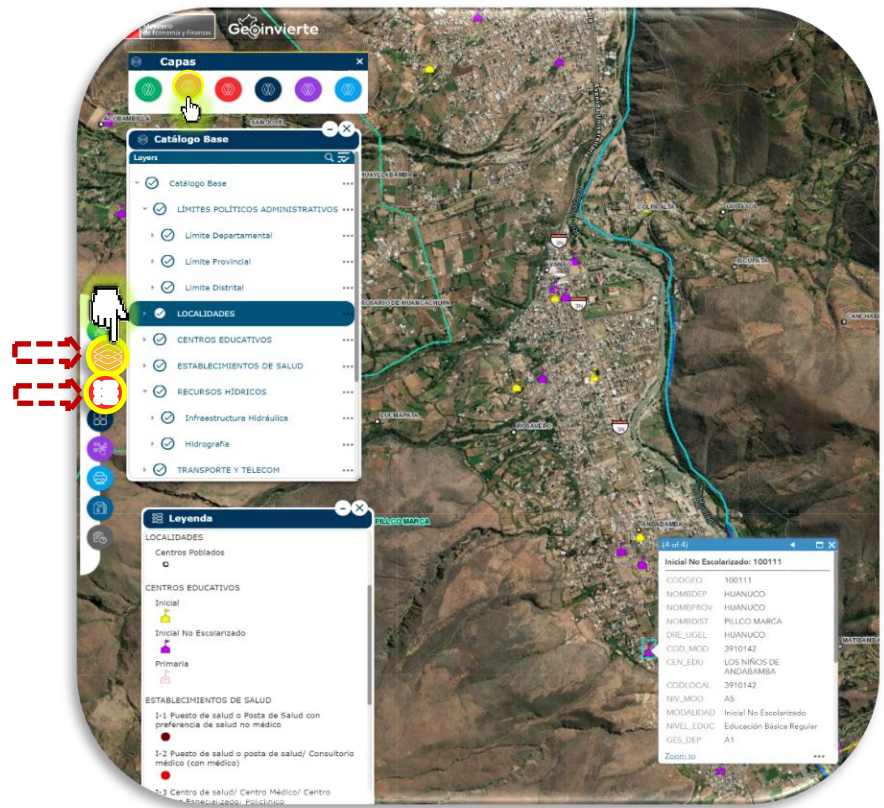

Se muestra capas de información espacial proveniente de las diferentes Entidades, por ejemplo, MINEDU proporciona la ubicación de las instituciones educativas, ANA brinda la ubicación de redes hidrográficas. Esta información contribuye a realizar un mejor análisis en las diferentes fases del ciclo de inversión.

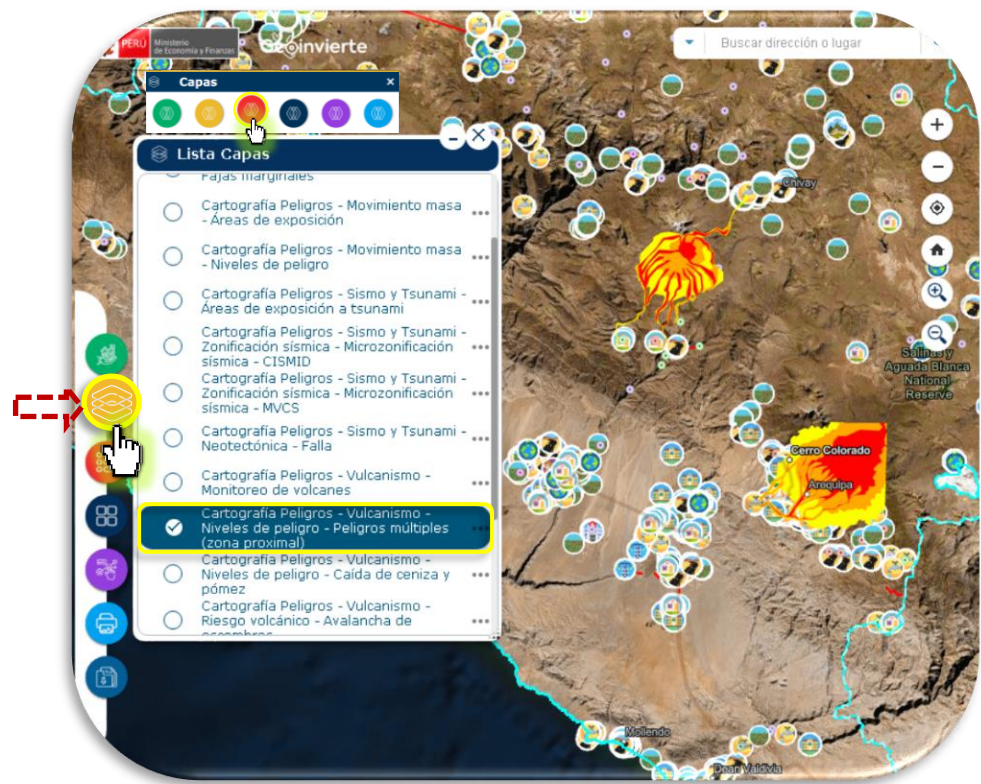

Como también información geoespacial de la gestión de riesgos y peligros (CENEPRED).

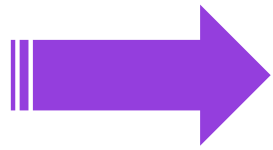

Herramientas

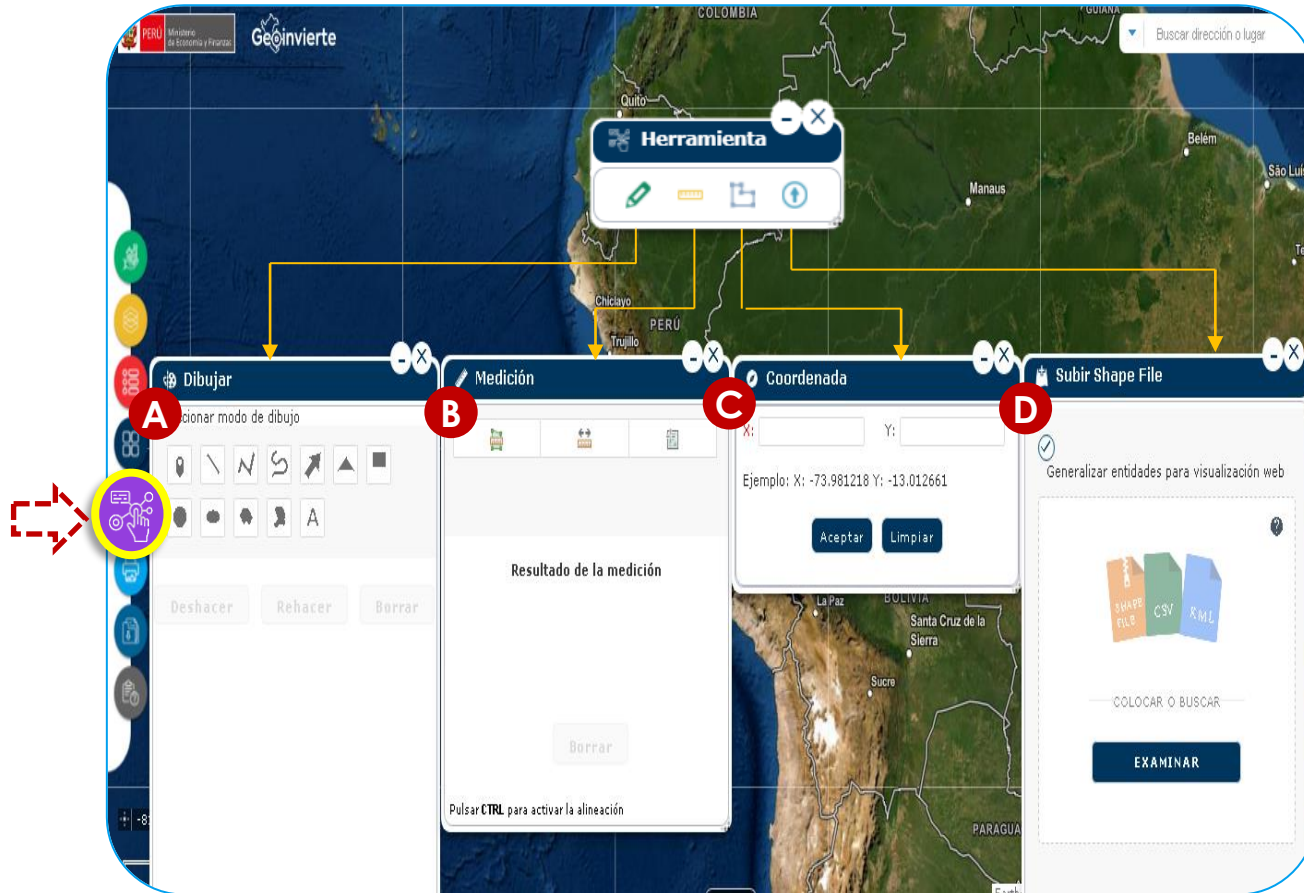

✓ La sección de herramientas permite realizar diferentes acciones como:

- A** Dibujar
- B** Medir
- C** Obtener coordenadas
- D** Subir archivos en formato Shape File

Mapa base

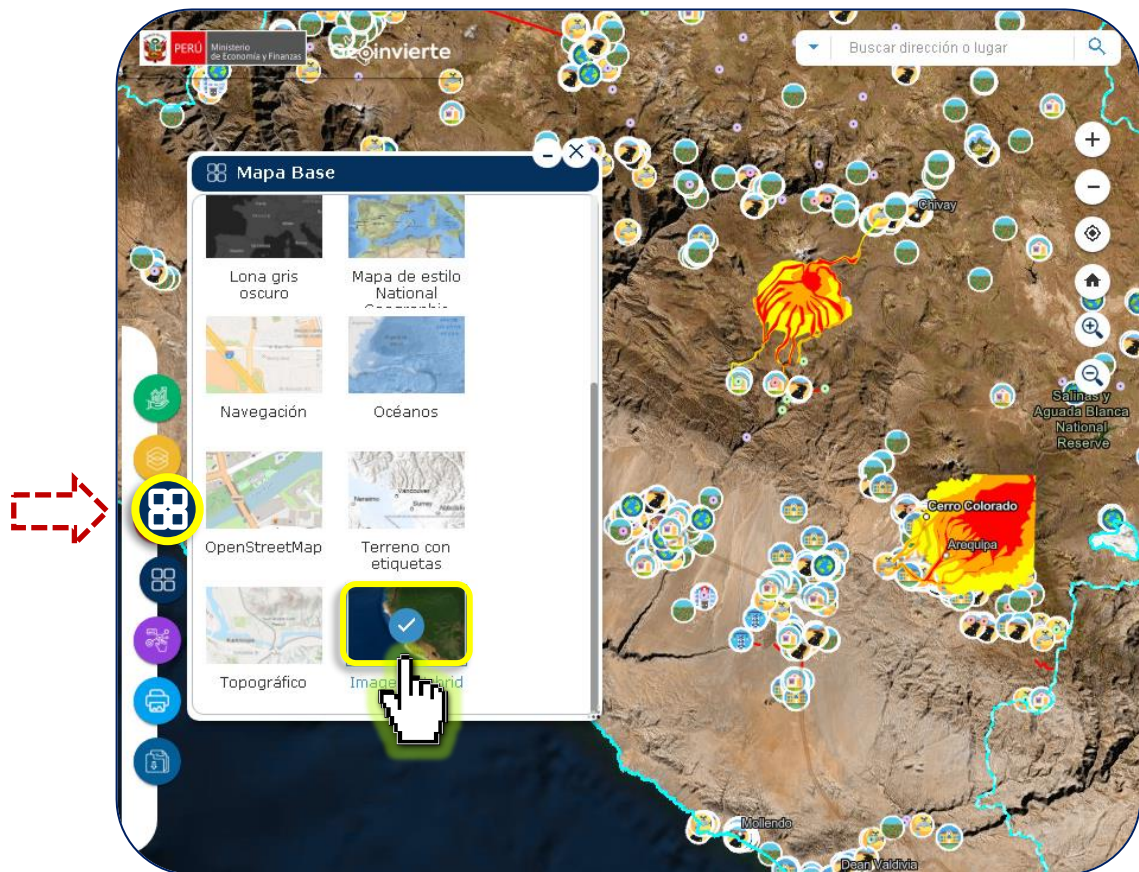

- ✓ Tiene como finalidad **brindar los diferentes tipos de visualizaciones** de mapas base.
- ✓ En esta sección el operador podrá seleccionar el mapa de visualización que desee mostrar (Mapa: calles, híbrido de imagen, topográfico, entre otros).

2 Caso Práctico

Análisis del área o zona para la ubicación de un centro Educativo

Ubicación de inversiones en el distrito de San Ramón

Para el siguiente caso se buscará inversiones dentro del distrito de San Ramón, en la provincia de Chanchamayo departamento de Junín.

- 1) Seleccionar el opción de Inversión Pública.
- 2) Realizar el filtro de inversiones por ubicación geográfica.
- 3) Luego de la selección, presionar del botón Aceptar.

- Ubicación Geográfica:** This section contains three dropdown menus for selecting the location: 'Departamento' (JUNIN), 'Provincia' (CHANCHAMAYO), and 'Distrito' (SAN RAMON). A red box highlights these three dropdowns, with a red arrow labeled '2' pointing to them.
- Avance Financiero Acumulado:** This section has a 'Seleccione' dropdown menu.
- Costo Actualizado:** This section has a 'Seleccione' dropdown menu.
- PIM:** This section is partially visible at the bottom.
- Map:** A satellite map of the San Ramón district in Chanchamayo, Junín. The map shows various locations like Chanchamayo, Chunchuyacu, San Ramón, Tambo Milagro, and Vitoca. A red box highlights the 'Aceptar' button at the bottom of the sidebar, with a red arrow labeled '3' pointing to it.
- Sidebar:** A vertical sidebar on the left contains several icons. A red circle with the number '1' highlights the top icon, which represents 'Inversión Pública'.

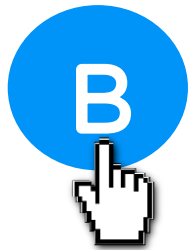

Ubicación de inversiones de la función de educación

- 1) Dentro del módulo de Inversión Pública seleccionaremos en el filtro de Función, la opción Educación
- 2) Seleccionamos “Aceptar”.

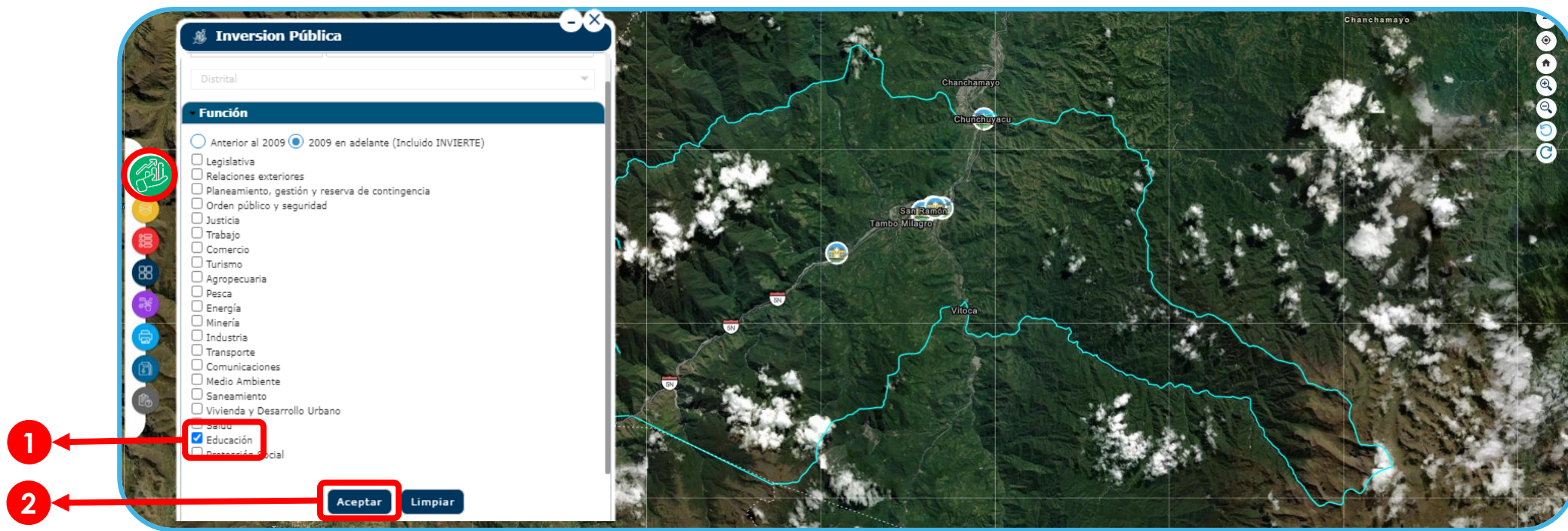

Ubicación de inversiones de la función de educación

3) Podemos acercar la vista del mapa dando clic en o usando la herramienta .

4) Al hacer clic en cada uno de los iconos que se encuentran sobre el mapa nos mostrará el resumen de la inversión, en este caso muestra información sobre las inversiones de educación, los cuales tienen un vínculo al SSI.

PI representado por puntos

CODIGO UNICO	2518175
CODIGO PROYECTOS	2518175
LINK SSI	SSI
NOMBRE DE INVERSIÓN	REPARACION DE AULA DE EDUCACION SECUNDARIA, SISTEMA DE DRENAJE Y SERVICIOS HIGIENICOS Y/O VESTIDORES; RENOVACION DE MOBILIARIO DE AULA DE EDUCACION SECUNDARIA; EN EL(LA) IE CAP.FAP. LEONARDO ALVARIÑO Y HERR - SAN RAMON EN LA LOCALIDAD SAN...

[Acercar a](#) ...

3

4

Ubicación de inversiones de la función de educación

5) Como resultado de la consulta en Ubicación Geográfica, nos mostrara la ubicación de las inversiones. Asimismo, realizar clic en la tabla de atributos, la cual nos brindará información detallada.

CODIGO UNICO	CODIGO PROYECTOS	LINK SSI	NOMBRE DE INVERSION	FUNCION	SITUACION	ESTADO	COSTO ACTUALIZADO	DEVENGADO ACUMULADO	DEVENGADO ANUAL	PIM ANUAL	NIVEL DE GOBIERNO	MARCO	DEPARTAMENTO	PROVINCIA	DISTRITO	LOCALIDAD	SECTOR	PLIEGO
2229982	191315	SSI	MEJORAMIENTO DE CAPACIDADES PRODUCTIVAS Y HUMANAS DE LA POBLACION ILETRADA EN LAS PROVINCIAS DE	EDUCACION	0	ACTIVO	9.418.736,48	8.590.648,70	0,00	0,00	GR	SNIP	JUNIN	CHANCHAMAYO	SAN RAMON	SAN RAMON	GOBIERNOS REGIONALES	GOBIERNO REGIONAL JUNIN

B

6) La información mostrada corresponde a lo registrado en el Banco de Inversiones, que incluye la vinculación con el SSI.

Cartografía Geoinvierte - PI representado por puntos Cartografía Geoinvierte - PI representado por líneas

Opciones Filtrar por categoría de mapa Acercar a Borrar selección Actualizar

CODIGO UNICO	CODIGO PROYECTOS	LINK SSI	NOMBRE DE INVERSION	FUNCION	SITUACION	ESTADO	COSTO ACTUALIZADO	DEVENGADO ACUMULADO	DEVENGADO ANUAL	PIM ANUAL	NIVEL DE GOBIERNO	MARCO	DEPARTAMENTO	PROVINCIA	DISTRITO	LOCALIDAD	SECTOR	PLIEGO
2229982	191315	SSI	MEJORAMIENTO DE CAPACIDADES PRODUCTIVAS Y HUMANAS DE LA POBLACION ILETRADA EN LAS PROVINCIAS DE CHANCHAMAYO	EDUCACION	0	ACTIVO	9.418.736,48	8.590.648,70	0,00	0,00	GR	SNIP	JUNIN	CHANCHAMAYO	SAN RAMON	SAN RAMON	GOBIERNOS REGIONALES	GOBIERNO REGIONAL JUNIN

Activar Windows
Ve a Configuración para activar Windows.

PERÚ Ministerio de Economía y Finanzas invierte.pe

SSI SISTEMA DE SEGUIMIENTO DE INVERSIONES

[Acceso a Operadores](#)

Opciones de búsqueda

191315 Búsqueda por nombre Geoinvierte Vista Resumen

CÓDIGO ÚNICO	2229982	CÓDIGO SNIP	191315	FECHA DE REGISTRO	14/10/2011
NOMBRE DE LA INVERSIÓN	MEJORAMIENTO DE CAPACIDADES PRODUCTIVAS Y HUMANAS DE LA POBLACIÓN ILETRADA EN LAS PROVINCIAS DE CHANCHAMAYO Y SATIPO - JUNÍN				
ESTADO DE LA INVERSIÓN	ACTIVO	TIPO DE INVERSIÓN	PROYECTO DE INVERSIÓN	¿SE ENCUENTRA PROGRAMADO EN EL PMP?	NO

I. INSTITUCIONALIDAD

OPMI	OPMI DEL GOBIERNO REGIONAL JUNIN
UNIDAD FORMULADORA (UF)	GERENCIA REGIONAL DE DESARROLLO SOCIAL
UNIDAD EJECUTORA DE INVERSIONES (UEI)	

II. DATOS DE LA FASE DE FORMULACIÓN Y EVALUACIÓN

SITUACIÓN	VIABLE	FECHA DE VIABILIDAD/APROBACIÓN	14/09/2012
LA INVERSIÓN CORRESPONDE A UN DECRETO DE EMERGENCIA	NO	COSTO DE INVERSIÓN VIABLE / APROBADO (S/)	9,375,022.00
CADENA FUNCIONAL	EDUCACIÓN - EDUCACIÓN BÁSICA - EDUCACIÓN BÁSICA ALTERNATIVA	BENEFICIARIOS (HABITANTES)	11,314 UBICACIÓN

III. DATOS DE LA FASE EJECUCIÓN

Ubicación de Centros Educativos del nivel inicial, primaria y secundaria

- 1) Seleccionar el módulo de capas
- 2) Seleccionar el submódulo Catálogo Base para activar las capas cartográficas deseadas
- 3) Activar la opción de Catálogo Base
- 4) Activar la opción de Centros educativos
- 5) Finalmente activar la opción de las categorías de Centros Educativos disponibles (en este caso inicial, primaria y secundaria).

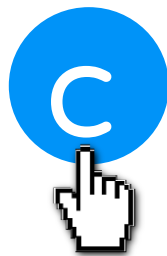

Ubicación de Centros Educativos del nivel inicial, primaria y secundaria

- 6) Podemos acercar la vista del mapa dando clic en o usando la herramienta .
- 7) Activar el módulo de leyenda para obtener información de las capas activas.
- 8) Al hacer clic en cada uno de los iconos de centros educativos, nos brindará información de la institución educativa.

Inicial : 120305	
CODGEO	120305
NOMBDEP	JUNIN
NOMBPROV	CHANCHAMAYO
NOMBDIST	SAN RAMON
DRE_UGEL	CHANCHAMAYO
COD_MOD	0936054
CEN_EDU	265
CODLOCAL	234344
NIV_MOD	A2
MODALIDAD	Inicial - Jardín
NIVEL_EDUC	Educación Básica Regular
GES_DEP	A1
TIPO_DE_GE	Público
OPERACIONES	A1 - Gestión Educativa

At the bottom of the popup window, there is a link labeled 'Acercar'.

Identificación de áreas de exposición a inundaciones y movimientos de masa

- 1) Seleccionar el módulo de capas
- 2) Seleccionar el submódulo Cartografía de Peligros.
- 3) Activar las capas con la información deseada (en este caso son fajas marginales, áreas de exposición a inundación y áreas de exposición a movimientos de masa). Se observará en el mapa las áreas sombreadas en relación a las capas seleccionadas.

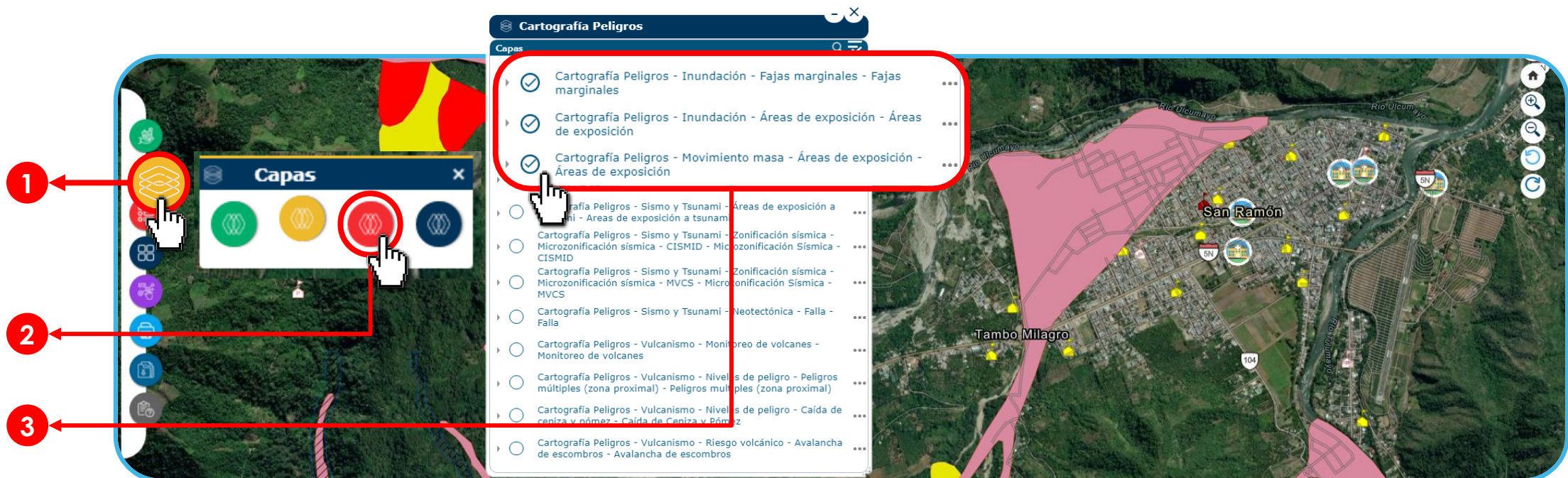

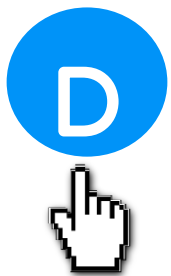

Identificación de áreas de exposición a inundaciones y movimientos de masa

4) Activar el módulo de leyenda para observar las capas que se tiene activas

5) Finalmente dar clic sobre el área sombreada que se registra como peligro, se activara una ventana con información (en este caso se muestra el tipo de peligro específico "flujo de detrito")

Áreas de exposición: Informe Técnico Geología Ambiental Peligros geológicos ocurridos el 21 de enero en el distrito de San Ramón.	
Departamento	Junín
Provincia	Chanchamayo
Distrito	San Ramón
Departamento_ubi	12
Provincia_ubi	1203
Distrito_ubi	120305
Lugar	San Ramón
Tipo de Peligro	Flujo
Peligro específico	Flujo de detrito
Descripción	Reactivado
Fecha del documento	3/1/2007 7:00 P. M.

At the bottom of the popup window, there is a link labeled 'Acercar a'.

E Identificación de red hidrográfica y vías terrestres

I. Red hidrográfica

- 1) Seleccionar el módulo de capas
- 2) Seleccionar el submódulo Catálogo Base para activar las capas cartográficas deseadas, en este caso de ríos principales y secundarios.
- 3) Activar la opción de Catálogo Base
- 4) Activar la opción de Recursos Hídricos
- 5) Activar la opción de Hidrografía
- 6) Finalmente activar la opción de Ríos principales y Ríos secundarios

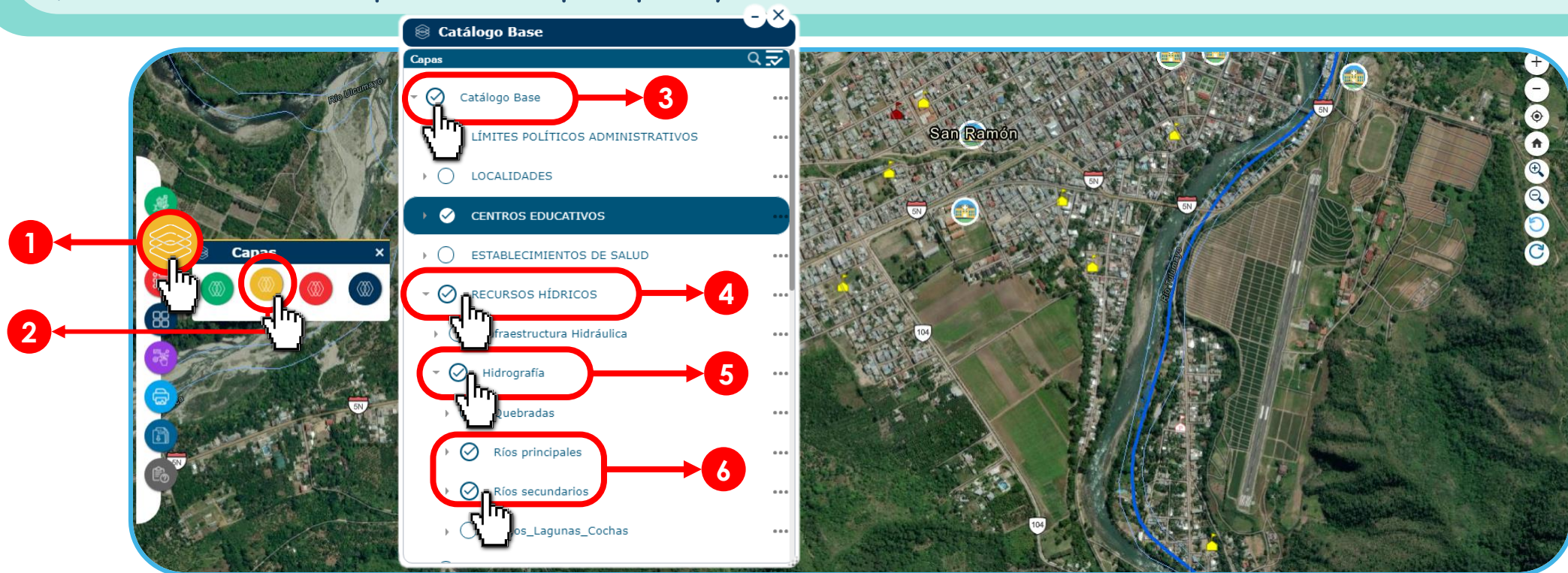

E

Identificación de red hidrográfica y vías terrestres

II. vías terrestres

- 7) Seleccionar el módulo de capas
- 8) Seleccionar el submódulo Catálogo Base para activar las capas cartográficas deseadas, en este caso de redes viales nacionales y departamentales.
- 9) Activar la opción de Transporte y Telecomunicaciones (recordar que la opción de Catálogo Base ya se encuentra activada)
- 10) Activar las opciones de Red Vial Nacional y Red Vial Departamental
- 11) Finalmente dar clic sobre la línea en el mapa que indica la leyenda para Vías Nacionales, se abrirá una ventana con información

Step 7: Select the 'Capas' (Layers) module.

Step 8: Select the 'Catálogo Base' (Base Catalog) sub-module.

Step 9: Activate the 'TRANSPORTE Y TELECOM' (Transport and Telecommunications) option.

Step 10: Activate the 'Red Vial Nacional' (National Road Network) and 'Red Vial Departamental' (Departmental Road Network) options.

Step 11: Click on the road line on the map to open the information window.

The 'Catálogo Base' panel shows the following options:

- TRANSPORTE Y TELECOM
- Aerodromo y Aeropuerto
- Estación Ferroviaria
- Puerto
- Puentes
- Peajes
- Red Vial Nacional
- Red Vial Departamental
- Red Vial Vecinal
- Red Vial Ferrea

The information window for 'Red Vial Nacional: UC' displays the following data:

Red Vial Nacional: UC	
DKMINICIO	92,65
DKMFINAL	102,60
CSENTIDO	UC
DNROCARRIL	2,00
DANCCALZAD	7,20
CLASIFICA	TRANSVERSAL
CODDEPART	12
DEPARTAME	JUNIN
CNOMRUTA	Emp. PE-3N (Dv. Tarma) - Abra Cochabamba - Tarma (PE-3S A) - Acobamba - Palca - Pte. Yanango - Pte. Pan de Azúcar - Pte. San Félix - San Ramón - Pte. San Ramón - Pte. La Herrería - La Merced - Pte. Río Colorado - Emp.

Visualización de capas activadas simultáneamente para el análisis de la zona o área a intervenir

PERÚ Ministerio de Economía y Finanzas **GeoInvierte**

Buscar inversiones

Catálogo Base

Capas

- Catálogo Base
- LÍMITES POLÍTICOS ADMINISTRATIVOS
- LOCALIDADES
- CENTROS EDUCATIVOS
- ESTABLECIMIENTOS DE SALUD
- RECURSOS HÍDRICOS
- TRANSPORTE Y TELECOM
- ENERGÍA
- OSINERGMIN
- MINAM - ANP

Áreas de exposición: Informe Técnico Geología Ambiental Peligros geológicos ocurridos el 21 de enero en el distrito de San Ramón.

Departamento	Junín
Provincia	Chanchamayo
Distrito	San Ramón
Departamento_ubi	12
Provincia_ubi	1203
Distrito_ubi	120305
Lugar	San Ramón
Tipo de Peligro	Flujo
Peligro específico	Flujo de detrito
Descripción	Reactivado
Fecha del desastre	3/1/2007 7:00 P. M.

Ríos principales: Perené

NOMBRE	Perené
TEX_NOM	Río Perené
TIPO	Río
LONG_KM	282,81
AREA_KM2	18.254,15
PENDIENTE	1,48
Fuente	ANA, 2019

Red Vial Nacional: UC

DKMINICIO	92,65
DKMFINAL	102,60
CSENTIDO	UC
DNROCARRIL	2,00
DANCCALZAD	7,20
CCLASIFICA	TRANSVERSAL
CCODEPART	12
DEPARTAME	JUNIN
ENOMRUTA	Emp. PE-3N (Dv. Tarma) - Abra Cochabamba - Tarma (PE-3S A) - Acobamba - Palca - Pte. Yanango - Pte. Pan de Azúcar - Pte. San Félix - San Ramón - Pte. San Ramón - Pte. La Herrería - La Merced - Pte. Río Colorado - Emp.

San Ramón

Tambo Milagro

0.3mi

-75,401 -11,111 Grados

Maxar | Esri Community Maps Contributors, Esri, HERE, Garmin, METI/NASA, USGS, US Census Bureau

POWERED BY **esri**

Próximas Implementaciones

Uso de Imágenes fotográficas

Se vinculará con el archivo fotográfico del reporte de seguimiento, que permitirá visualizar el estado de la ejecución de las inversiones a través de dichas imágenes.

REPORTE DE SEGUIMIENTO A LA EJECUCIÓN DE INVERSIONES DEL FORMATO N° 12-B

SECCIONES DEL FORMATO N° 12-B:

1. INFORMACIÓN GENERAL DE LA INVERSIÓN

CÓDIGO ÚNICO:	2209290	TIPO DE INVERSIÓN:	PROYECTO DE INVERSIÓN
NOMBRE DE LA INVERSIÓN:	CREACION DE LOS SERVICIOS DE AGUA POTABLE Y DISPOSICIÓN SANITARIA DE EXCRETAS DEL SECTOR QUILLOLOMA DEL CC.PP. SAN MIGUEL DE MINIARO DEL DISTRITO DE PANGOA - PROVINCIA DE SATIPO - DEPARTAMENTO DE JUNIN	MODALIDAD DE EJECUCIÓN:	ADMINISTRACIÓN INDIRECTA - POR CONTRATA
OPMI:	OPMI DE LA MUNICIPALIDAD DISTRITAL DE PANGOA	REGISTRO DE CIERRE:	NO
UEI:	UEI DE LA MUNICIPALIDAD DISTRITAL DE PANGOA	PMI AÑO 1 <2024>	0
		PMI AÑO 2 <2025>	0
		PMI AÑO 3 <2026>	0

2. FOTOGRAFÍAS

 MAR-2020	 MAR-2020
---	---

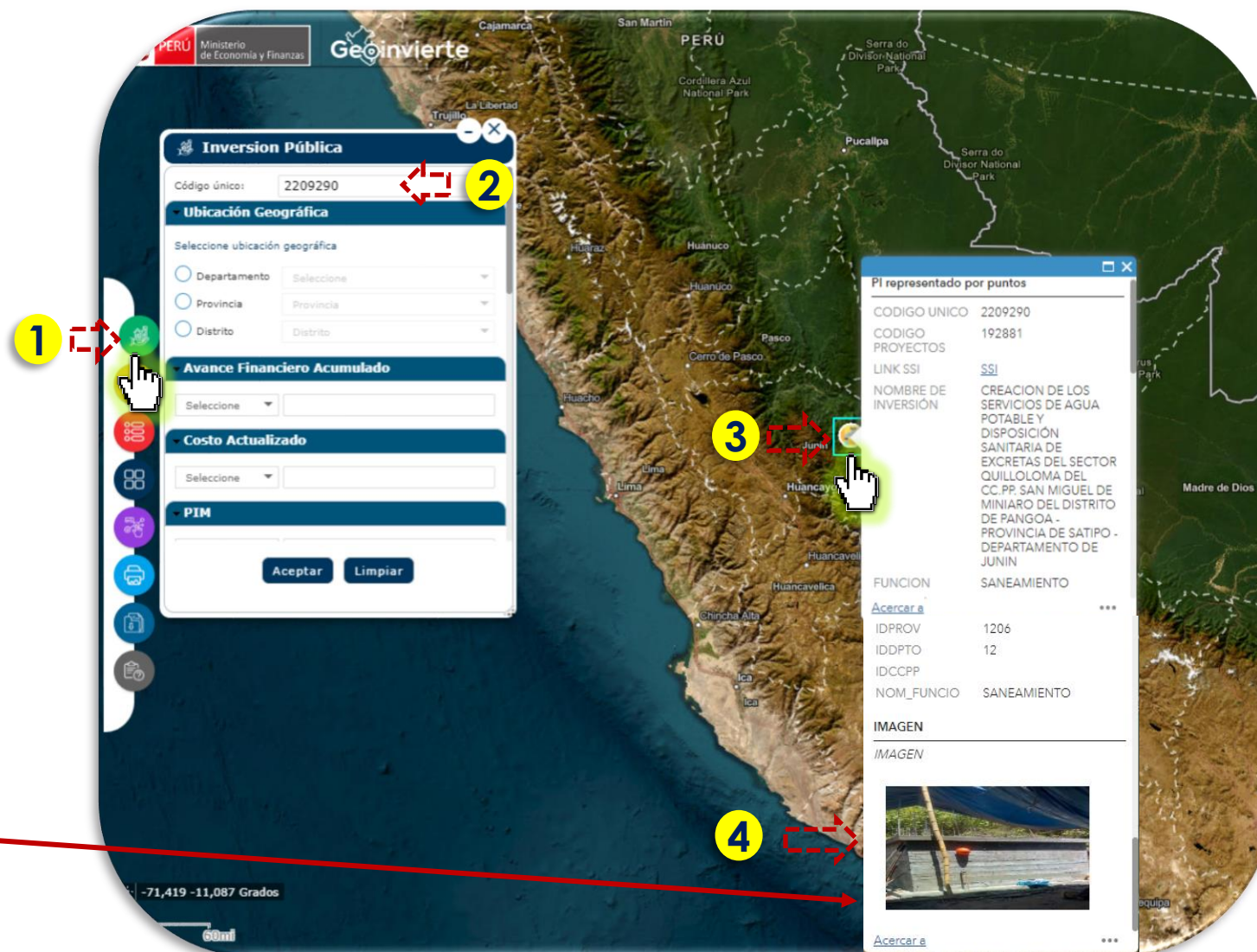

1. Agregar Imagen

2. Código Único

3. Imagen

4. Imagen

Uso de Información Satelital

Uso de información satelital con la finalidad de hacer el seguimiento y detección de cambios durante la ejecución de inversiones prioritarias de gran envergadura

Visualización y seguimiento físico con imágenes satelitales

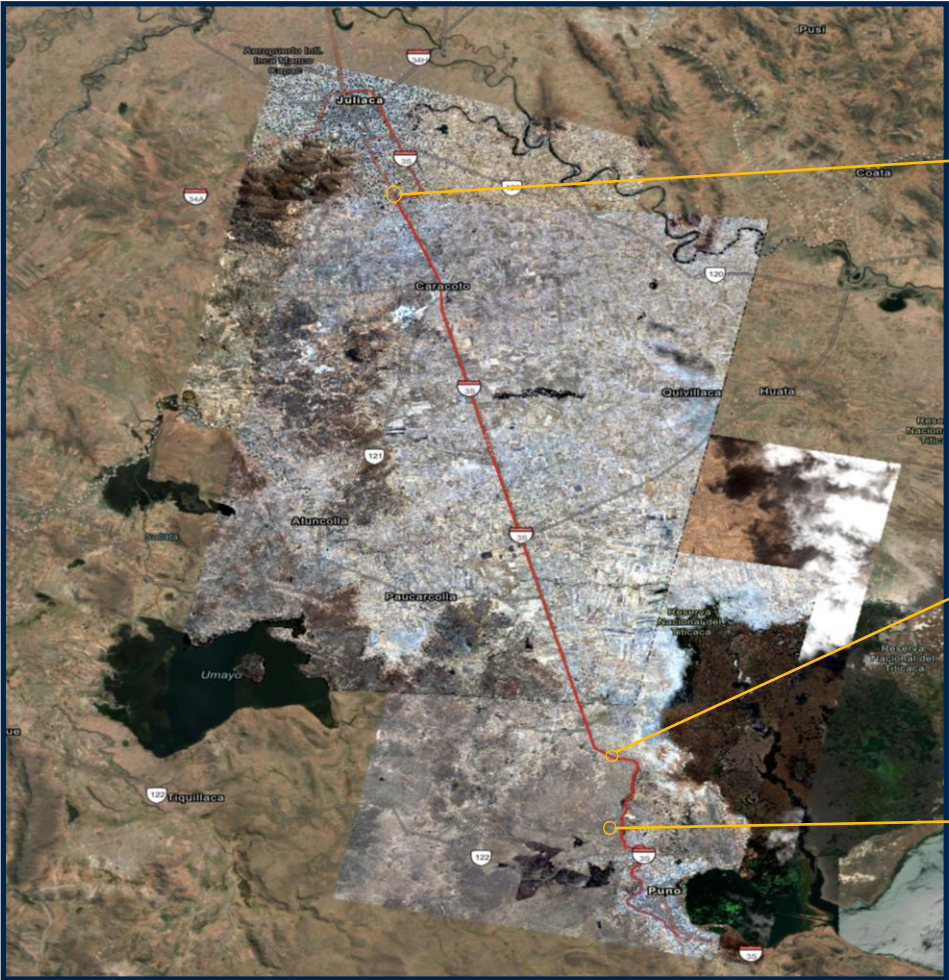

Zoom de las zonas en las cuales se visualiza cambios

1er Mes

2do Mes

3er Mes

¡No te lo pierdas!

Capacitaciones virtuales

Programación de las capacitaciones

Conoce las capacitaciones del mes en curso y accede a ellas.

<https://bit.ly/CAPACITACIONES2023>

Capacitaciones realizadas

Accede a las grabaciones y materiales de las capacitaciones realizadas.

<https://bit.ly/DGPMICapacitacionesrealizadas2023>

Recursos de aprendizaje

Accede a diversos materiales didácticos sobre el ciclo de inversión pública.

<https://bit.ly/recursosdeaprendizaje>

¿Aún tienes dudas?

Consultas generales

Envía tu consulta a:
invierte.pe@mef.gob.pe

Preguntas frecuentes

Accede a la base de preguntas frecuentes correspondiente a los diferentes sectores.

<https://www.mef.gob.pe/es/preguntas-frecuentes-inv-pub>

Asistencia técnica personalizada

Accede al directorio de la Dirección General de Programación Multianual de Inversiones.

https://bit.ly/3EMNSu4DIRECTORIO_DGPMI

¡No te dejes engañar!

Estos son los únicos canales de contacto que la DGPMI pone a tu disposición

Directorio DGPMI

Ubica aquí al equipo técnico de la Dirección General de Programación Multianual de Inversiones.

<https://bit.ly/3EMNSu4DIRECTORIODGPMI>

Directorio CONECTAMEF

Encuentra aquí a los Especialistas de inversión pública a nivel nacional asignados a tu departamento.

<https://bit.ly/3yrcK8LDIRECTORIOCONECTAMEF>

¡Mantente atento y contacta a los especialistas oficiales del MEF!

PERÚ

Ministerio
de Economía y Finanzas

invierte.pe

BICENTENARIO
DEL PERÚ
2021 - 2024

iMuchas gracias!

