



PERÚ

Ministerio
de Economía y Finanzas

invierte.pe



Gobierno del Perú



BICENTENARIO
DEL PERÚ
2021 - 2024

Webinar

Seguimiento a la ejecución de inversiones Comité de Seguimiento de Inversiones (CSI)

Dirección de Política y Estrategias de la Inversión Pública
Dirección General de Programación Multianual de Inversiones
Ministerio de Economía y Finanzas

Objetivo

Mejorar los mecanismos e instancias de articulación entre los actores directamente involucrados en la toma de decisiones y la gestión de la información de los Comité de Seguimiento de Inversión.



Contenido

- I. Definición y finalidad.
- II. Objetivos del Comité de Seguimiento de Inversiones.
- III. Cartera Priorizada de Inversiones.
- IV. Módulo del Comité de Seguimiento de Inversiones.



I Definición y finalidad del Comité de Seguimiento de Inversiones

¿Qué es el Comité de Seguimiento de Inversiones?

Es un espacio de coordinación entre los actores directamente involucrados en la ejecución de las inversiones de la Cartera Priorizada de Inversiones (CPI).



¿Cuál es su finalidad?

Mejorar los mecanismos e instancias de articulación entre los actores directamente involucrados en la toma de decisiones y lograr mejores resultados en la ejecución de las inversiones.



II Objetivos del Comité de Seguimiento de Inversiones

Objetivos

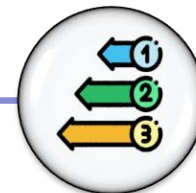
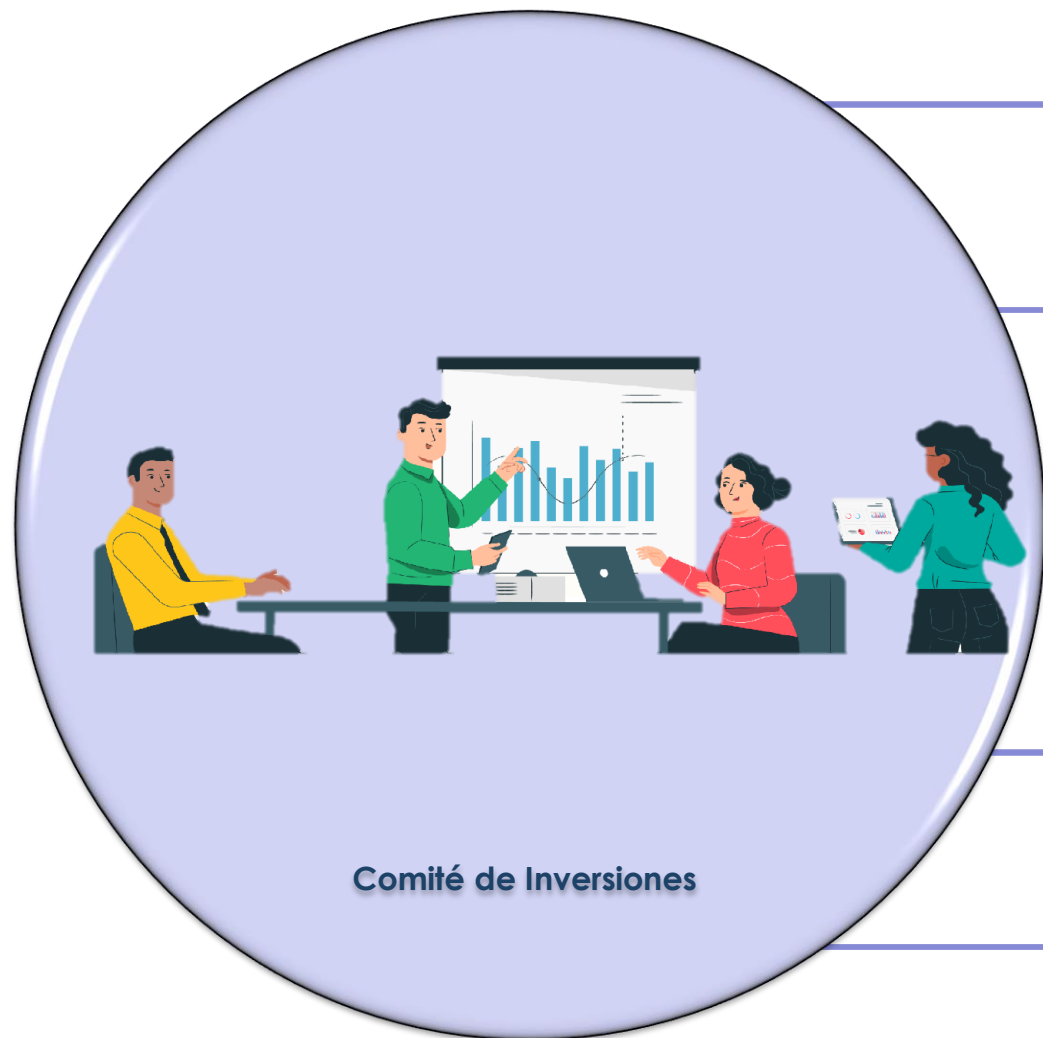

1. Definir una **Cartera Priorizada de Inversiones** para el Seguimiento del avance de su ejecución.



2. **Revisar el avance y estado de la ejecución** de la Cartera Priorizada de manera conjunta con los responsables de los órganos involucrados.



3. **Conocer la problemática y los riesgos** asociados a la ejecución y gestión de las inversiones; así como, evaluar las medidas/acciones que resuelvan dicha problemática.



4. **Establecer acuerdos y compromisos** que ayuden a garantizar una ejecución eficiente y continua de las inversiones.

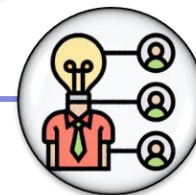

5. **Facilita la coordinación del OR, logística, presupuesto, UEI y otras unidades orgánicas** para detectar oportunamente las dificultades en la ejecución.

¿Cómo está conformado el CSI?





Cartera Priorizada de Inversiones

Cartera Priorizada de Inversiones (CPI)

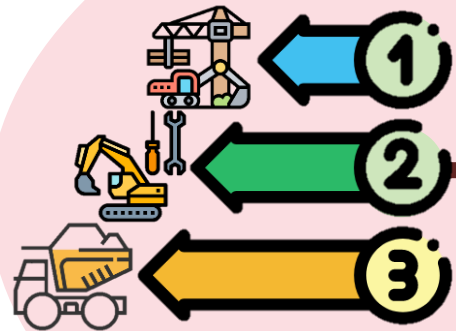

A ¿Que es la CPI?

Son las principales inversiones de una entidad, que se encuentran en la fase de ejecución y que por su importancia y envergadura requieren un seguimiento continuo para la culminación oportuna de las inversiones.

B Criterios para conformar la CPI

Representatividad



y

Ejecutabilidad



- Incorporado en el PMI.
- Mayor monto PIA/PIM (representación entre 40% - 60%)
- Expediente Técnico o D/E
- En ejecución física

C ¿Quién propone? ¿Como se aprueba?

La propuesta esta a cargo de la OPMI en coordinación con las UEI, la cual será aprobada en la primera sesión del Comité.

¿Cómo se desarrolla un Comité de Seguimiento de Inversiones?



Apertura

- Confirmación y registro de asistencia de miembros.
- Instalación del Comité.
- Lectura de Agenda.

Desarrollo

- Seguimiento de acuerdos del Comité anterior.
- Presentación del avance de la ejecución de la CPI (*).
- Identificación de problemática y riesgos.
- Propuesta de alternativas de solución.

Cierre

- Definición de Acuerdos (compromisos, tareas y/o responsabilidades).
- Registrar en el Modulo de Comité (acuerdos, fechas de cumplimiento, responsable).
- Establecer fecha del siguiente Comité.
- Suscripción del Acta y adjuntar al Modulo de Comité.

(*)CPI: Cartera priorizada de Inversiones



IV **Módulo de Comité de Seguimiento de Inversiones**

Flujograma del módulo del Comité de Seguimiento

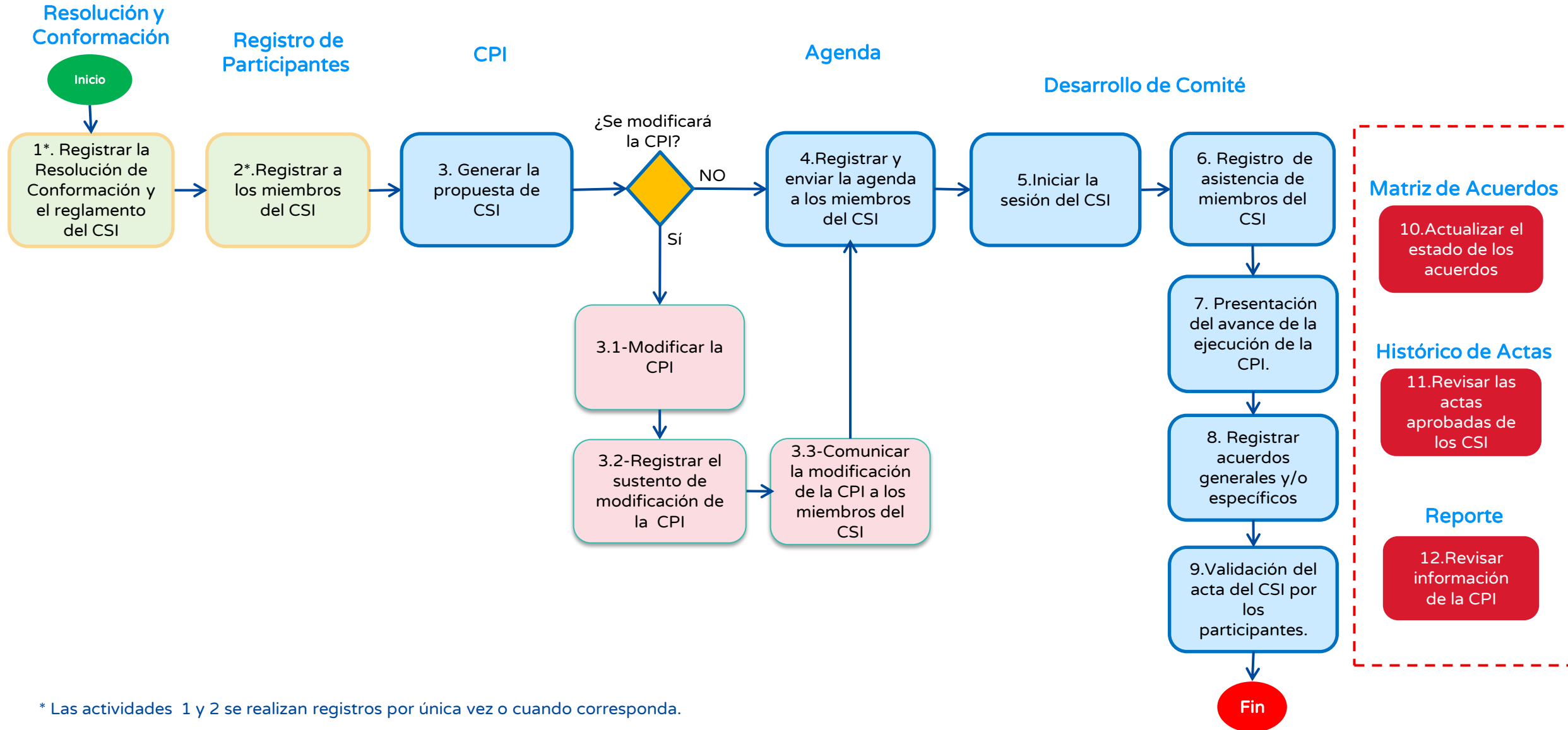

Estructura del módulo de Comité de Seguimiento de Inversiones

- 1 Registro de Resolución de conformación y Reglamento
- 2 Registro de participantes
- 3 Cartera Priorizada de Inversiones
- 4 Agenda
- 5 Desarrollo de Comité
- 6 Matriz de acuerdos
- 7 Histórico de actas
- 8 Reportes

Banco de Inversiones 1.0

Banco de Inversiones » Inicio

Resolución y reglamento CPI

Registro

Fecha de aprobación:

Nro. de documento:

Adjuntar resolución:

Adjuntar reglamento:

Listado de resoluciones y reglamentos

	Nro.	Fecha de Registro	Nº de Documento	Fecha de Aprobación
	1	25/11/2020	R. A. N° 287	19/04/2019



1

Registro de Resolución de conformación de la CPI y Reglamento



Banco de Inversiones

© Ministerio de Economía y Finanzas

Acceso al Sistema

Usuario (*)

NOMBRE DE USUARIO



Contraseña (*)

CONTRASEÑA



WWBFT CAPTCHA

Refrescar

Ingresar

Olvidé mi contraseña →



2

Registro de participantes

- 📅 Programación ▾
- ⚙️ Mantenimientos ▾
- 📊 Otros ▾
- 📄 Reportes ▾
- 👁️ Comité de Seguimiento ▾
- 🏢 Funcionamiento ▾
- 👁️ Nuevo Comité ▾

Banco de Inversiones » Inicio

Four colored buttons with gear icons:

- Total de Proyectos (Blue)
- Proyectos Programables (Green)
- Proyectos No Programables (Red)
- Proyectos Pendientes (Orange)

📊 Evolución del Alineamiento de Proyectos Viables orientado al Cierre de Brechas (Alineado a funciones básicas complementarias: Educación, Salud, Saneamiento, Seguridad ciudadana)





3

Cartera Priorizada de Inversiones (CPI)

Cartera Priorizada de Inversiones (CPI)

Para dar inicio al registro de la CPI deberá dar clic en . Para lo cual, el sistema mostrará un lista de inversiones donde la OPMI podrá seleccionar aquellas que cumplan con los criterios de priorización y generar la CPI.

Programación

Mantenimientos

Ejecución

Otros

Reportes

Funcionamiento

Comité de Seguimiento

1. Resolución y Conformación

2. Registro de Participantes

3. CPI

4. Agenda

5. Desarrollo de Comité

6. Matriz de Acuerdos

7. Histórico de Acta

8. Reportes

CPI » Cartera Priorizada de Inversiones

Cartera Priorizada de Inversiones CPI - 2023

Atención: No existen inversiones asociadas a la Cartera Priorizada de Inversiones CPI - 2023. Realice lo siguiente:

- Haga clic en el botón "Iniciar".
- Seleccione todas las inversiones a considerar en la CPI.
- Guarde las inversiones seleccionadas haciendo clic en el botón "Guardar inversiones seleccionadas".
- Después de guardar, toda adición o eliminación de inversiones solicitará un sustento.
- Las inversiones se muestran según los siguientes lineamientos:
 - Las inversiones se encuentran en la Programación Multianual de Inversiones y están en la fase de ejecución.
 - La cartera debe representar entre el 40% y 60% del Presupuesto Institucional Modificado.
 - Puede revisar estos lineamientos haciendo clic aquí

 **1**

	PMI	Fase de Ejecución	PIM Total	Representatividad
Inversiones OPMI			S/.179,520,367.00	100%
Inversiones seleccionadas (1)	✓	✓	S/.36,918,091.00	20.56%

 **3**

Código único	Nombre	Estado	Situación	Tipo	Costo total	Dev. Acum.	PIM (año actual)
<input checked="" type="checkbox"/> 24909	MEJORAMIENTO DE LA TRANSITABILIDAD VEHICULAR Y PEATONAL EN EL PUENTE RAMIRO PRIALE, CRUCE AUTOPISTA RAMIRO PRIALE CON EL RIO HUAYACOLORO DEL DISTRITO DE LURIGANCHO -	ACTIVO	VIABLE	PROYECTO DE INVERSION	S/.91,067,185.24	S/.39,781,479.98	S/.36,918,091.00

2 Ingrese el criterio de búsqueda

- 📅 Programación
- ⚙️ Mantenimientos
- 📊 Otros
- 📄 Reportes
- 👁️ Comité de Seguimiento
- 🏢 Funcionamiento
- 👁️ Nuevo Comité

Banco de Inversiones » Inicio

Four colored buttons with gear icons:

- 🟢 Total de Proyectos
- 🟢 Proyectos Programables
- 🔴 Proyectos No Programables
- 🟠 Proyectos Pendientes

📊 Evolución del Alineamiento de Proyectos Viables orientado al Cierre de Brechas (Alineado a funciones básicas complementarias: Educación, Salud, Saneamiento, Seguridad ciudadana)





Programación de la Sesión de Comité y Agenda

- 📊 Programación
- ⚙️ Mantenimientos
- 📄 Otros
- 📈 Reportes
- 👁️ Comité de Seguimiento
- 🏢 Funcionamiento
- 👁️ Nuevo Comité

Banco de Inversiones » Inicio

Four colored buttons with gear icons: **Total de Proyectos** (blue), **Proyectos Programables** (green), **Proyectos No Programables** (red), and **Proyectos Pendientes** (orange).

📊 Evolución del Alineamiento de Proyectos Viables orientado al Cierre de Brechas (Alineado a funciones básicas complementarias: Educación, Salud, Saneamiento, Seguridad ciudadana)



IE 11.0+



Chrome 13.0+



Firefox 24.0+



5

Desarrollo de Comité

- 📅 Programación
- ⚙️ Mantenimientos
- 📊 Otros
- 📄 Reportes
- 👁️ Comité de Seguimiento
- 🏢 Funcionamiento
- 👁️ Nuevo Comité

Banco de Inversiones » Inicio

Four colored bars with gear icons:

- 🟡 Total de Proyectos
- 🟢 Proyectos Programables
- 🔴 Proyectos No Programables
- 🟠 Proyectos Pendientes

📊 Evolución del Alineamiento de Proyectos Viables orientado al Cierre de Brechas (Alineado a funciones básicas complementarias: Educación, Salud, Saneamiento, Seguridad ciudadana)



Matriz de Acuerdos

- 📅 Programación
- ⚙️ Mantenimientos
- 📊 Otros
- 📄 Reportes
- 👁️ Comité de Seguimiento
- 🏢 Funcionamiento
- 👁️ CPI (Beta)

Banco de Inversiones » Inicio

Total de Proyectos	Proyectos Programables	Proyectos No Programables	Proyectos Pendientes
--------------------	------------------------	---------------------------	----------------------

📊 Evolución del Alineamiento de Proyectos Viables orientado al Cierre de Brechas (Alineado a funciones básicas complementarias: Educación, Salud, Saneamiento, Seguridad ciudadana)



Histórico de actas



- 📅 Programación
- ⚙️ Mantenimientos
- 📊 Otros
- 📄 Reportes
- 👁️ Comité de Seguimiento
- 🏢 Funcionamiento
- 👁️ CPI (Beta)

Banco de Inversiones » Inicio

Four colored cards with gear icons:

- Total de Proyectos** (Blue)
- Proyectos Programables** (Green)
- Proyectos No Programables** (Red)
- Proyectos Pendientes** (Orange)

📊 Evolución del Alineamiento de Proyectos Viables orientado al Cierre de Brechas (Alineado a funciones básicas complementarias: Educación, Salud, Saneamiento, Seguridad ciudadana)





Reporte

Reportes

Para ingresar a la opción de “Reportes” seleccionamos la opción 8 del menú principal del aplicativo.

Banco de Inversiones 1.0

 Tiempo restante 01:59:09 Bienvenido, OPMIGRIC

- Programación
- Mantenimientos
- Ejecución
- Otros
- Reportes
- Funcionamiento
- Comité de Seguimiento
 - 1. Resolución y Conformación
 - 2. Registro de Participantes
 - 3. CPI
 - 4. Agenda
 - 5. Desarrollo de Comité
 - 6. Matriz de Acuerdos
 - 7. Histórico de Acta
 - 8. Reportes

Sistema > Inicio > Banco de Inversiones

Usuario : OPMIGRIC > Entidad : OPMI DEL GOBIERNO REGIONAL ICA

Reportes » Reporte de las inversiones del CPI

REPORTE DE LAS INVERSIONES DEL CPI OPMI DEL GOBIERNO REGIONAL ICA (En millones de soles)

517.17 M

PIM Total

14

Nº de inversiones priorizadas

290.58 M

PIM de la CPI

56 %

Representatividad

0.00 M

Devengado CPI

0 %

Avance Devengado CPI

Avance de ejecución financiera
(en millones de soles y %)

14 PI

■ Devengado ■ Comprometido ■ Certificado

Programado vs Devengado - Anual
(en millones de soles)

54.40
0.00

Anual

■ Devengado ■ Programación

Programado vs Devengado - Mensual
(en millones de soles)

18.47
0.00

Mes Enero

■ Devengado ■ Programación

Fuente: Banco de Inversiones y Consulta amigable al 25.01.2023

I. EJECUCION FINANCIERA

1.1 Por Unidad Ejecutora de Inversiones

Nº	UEI	Nº de Inversiones	PIM (En S/ M)	CERTIFICADO (En S/ M)	DEVENGADO (En S/ M)	% AVANCE (En S/ M)
1	UEI DEL GOBIERNO REGIONAL DE ICA	9	130.62	0.00	0.00	0 %

Reporte

Al ingresar a este menú se visualizará un resumen de la información financiera de la CPI del Pliego, por UEI y Código Único de Inversión.

REPORTE DE LAS INVERSIONES DEL CPI OPMI DEL GOBIERNO REGIONAL ICA (En millones de soles)

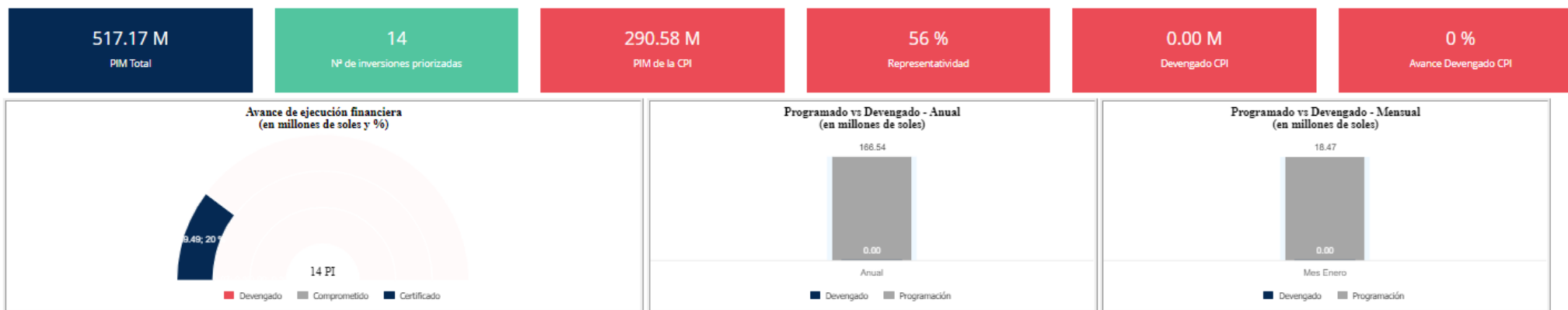

Fuente: Banco de Inversiones y Consulta amigable al 26.01.2023

I. EJECUCION FINANCIERA

1.1 Por Unidad Ejecutora de Inversiones

Nº	UEI	Nº de Inversiones	PIM (En S/ M)	CERTIFICADO (En S/ M)	DEVENGADO (En S/ M)	% AVANCE (En S/ M)
1	UEI DEL GOBIERNO REGIONAL DE ICA	9	130.62	39.55	0.00	0 %
2	DIRECCIÓN REGIONAL DE AGRICULTURA	3	23.40	19.90	0.00	0 %
3	PROYECTO ESPECIAL TAMBO CCARACOCHA	2	136.56	0.04	0.00	0 %
TOTAL:		14	290.58	59.49	0.00	0 %

Fuente: Banco de Inversiones y Consulta amigable al 26.01.2023

1.2 Por Inversión de la CPI

Agregar columnas Exportar

Nº	FICHA RESUMEN	CUI	NOMBRE DE LA INVERSIÓN	BANCO DE INVERSIONES				SIAF		F12-B Y F9				ANÁLISIS DE DATOS			COMITÉ DE INVERSIONES					
				PLIEGO	UEI	TIPO DE INVERSIÓN	COSTO DE INVERSIÓN TOTAL (S/)	TIENE REGISTRADO EL ET/DE	AVANCE FINANCIERO ACUMULADO (%)	PIM 2023 (S/)	DEVENGADO 2023 (S/)	AVANCE DE LA EJECUCIÓN DE LA INVERSIÓN (%)	TIENE F9 SECCIÓN B	TIENE F12B	FECHA ÚLTIMA DE ACTUALIZACIÓN	% DE AVANCE DE PROGRAMACIÓN FINANCIERA MENSUAL	PIM-PROGRAMACIÓN ANUAL	AVANCE FINANCIERO ACUMULADO - AVANCE DE LA EJECUCIÓN	ACUERDOS DE LA INVERSIÓN	ACCIONES A SEGUIR	RESPONSABLE	FEC CUMPL
1		2194240	CREACION DEL CENTRO DE ATENCION INTEGRAL A POBLACIONES VULNERABLES DE LA PROVINCIA DE CHINCHA- DISTRITO DE PUEBLO NUEVO-REGION ICA	GOBIERNO REGIONAL ICA	UEI DEL GOBIERNO REGIONAL DE ICA	PROYECTO DE INVERSION	6,913,884.68	SI	2.99 %	3,503,123.00	0.00	0 %	NO	SI	17/01/2023	0.00% ●	3,503,123.00	2.99	ACUERDO	ACCION	ANDREA CAMPOS (UEI)	26/0

¡No te lo pierdas!



Capacitaciones virtuales



Programación de las capacitaciones

Conoce las capacitaciones del mes en curso y accede a ellas.

<https://bit.ly/CAPACITACIONES2023>



Capacitaciones realizadas

Accede a las grabaciones y materiales de las capacitaciones realizadas.

<https://bit.ly/DGPMICapacitacionesrealizadas2023>



Recursos de aprendizaje

Accede a diversos materiales didácticos sobre el ciclo de inversión pública.

<https://bit.ly/recursosdeaprendizaje>



¿Aún tienes dudas?



Consultas generales

Envía tu consulta a:
invierte.pe@mef.gob.pe



Preguntas frecuentes

Accede a la base de preguntas frecuentes correspondiente a los diferentes sectores.

<https://www.mef.gob.pe/es/preguntas-frecuentes-inv-pub>



Asistencia técnica personalizada

Accede al directorio de la Dirección General de Programación Multianual de Inversiones.

<https://bit.ly/3EMNSu4DIRECTORIO DGPMI>

¡No te dejes engañar!

Estos son los únicos canales de contacto que la DGPMI pone a tu disposición



Directorio DGPMI

Ubica aquí al equipo técnico de la Dirección General de Programación Multianual de Inversiones.

<https://bit.ly/3EMNSu4DIRECTORIODGPMI>



Directorio CONECTAMEF

Encuentra aquí a los Especialistas de inversión pública a nivel nacional asignados a tu departamento.

<https://bit.ly/3yrcK8LDIRECTORIOCONECTAMEF>

¡Mantente atento y contacta a los especialistas oficiales del MEF!





PERÚ

Ministerio
de Economía y Finanzas

 **invierte.pe**



Gobierno del Perú



BICENTENARIO
DEL PERÚ
2021 - 2024

iMuchas gracias!

