

Avances y desafíos de la gestión de la Inversión pública en el Perú

Sheilah Miranda Leo
Directora General de Inversión Pública del MEF



Contexto

EL PERÚ PRIMERO

Importancia de la Inversión Pública en la Economía

(Miles de millones de S/. 2007)

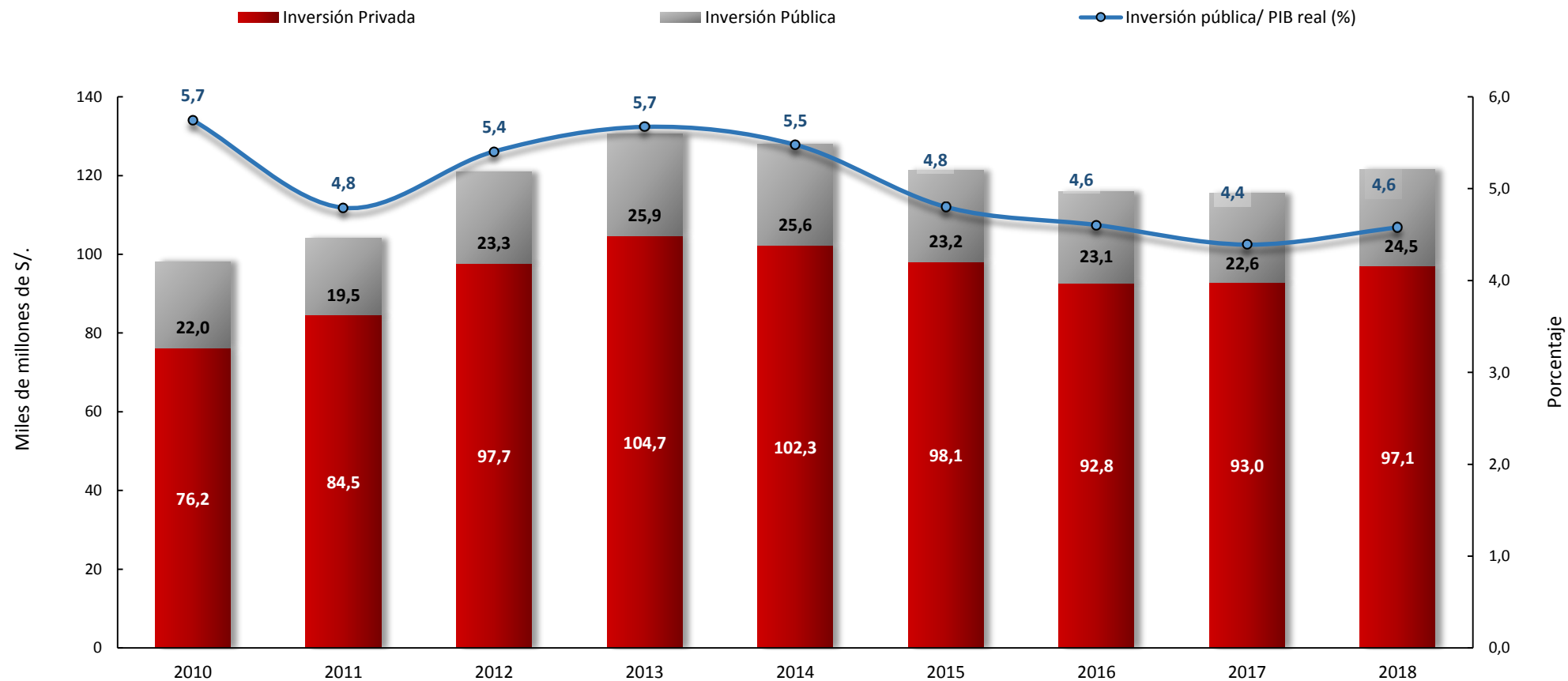

Evolución de la Programación Presupuestal

(Miles de millones de S/.)

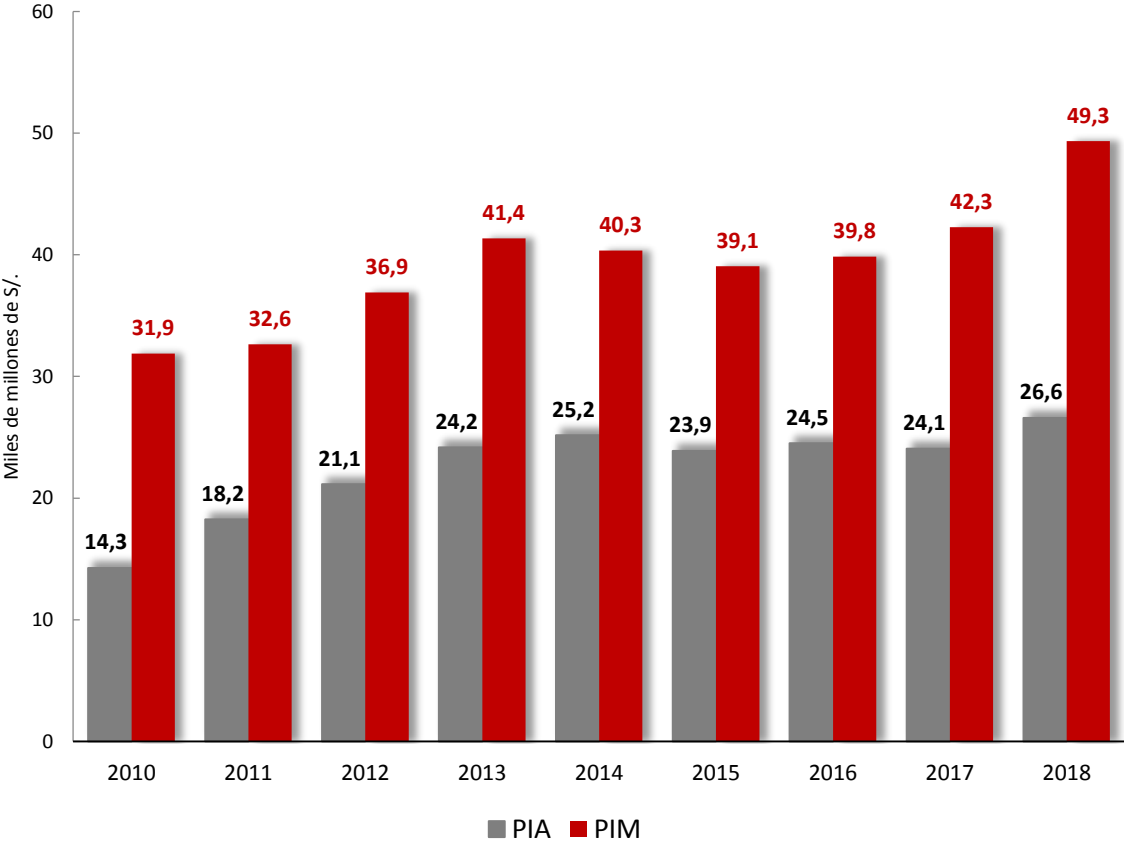

Evolución de la Ejecución de Inversión Pública

(Miles de millones de S/, %)

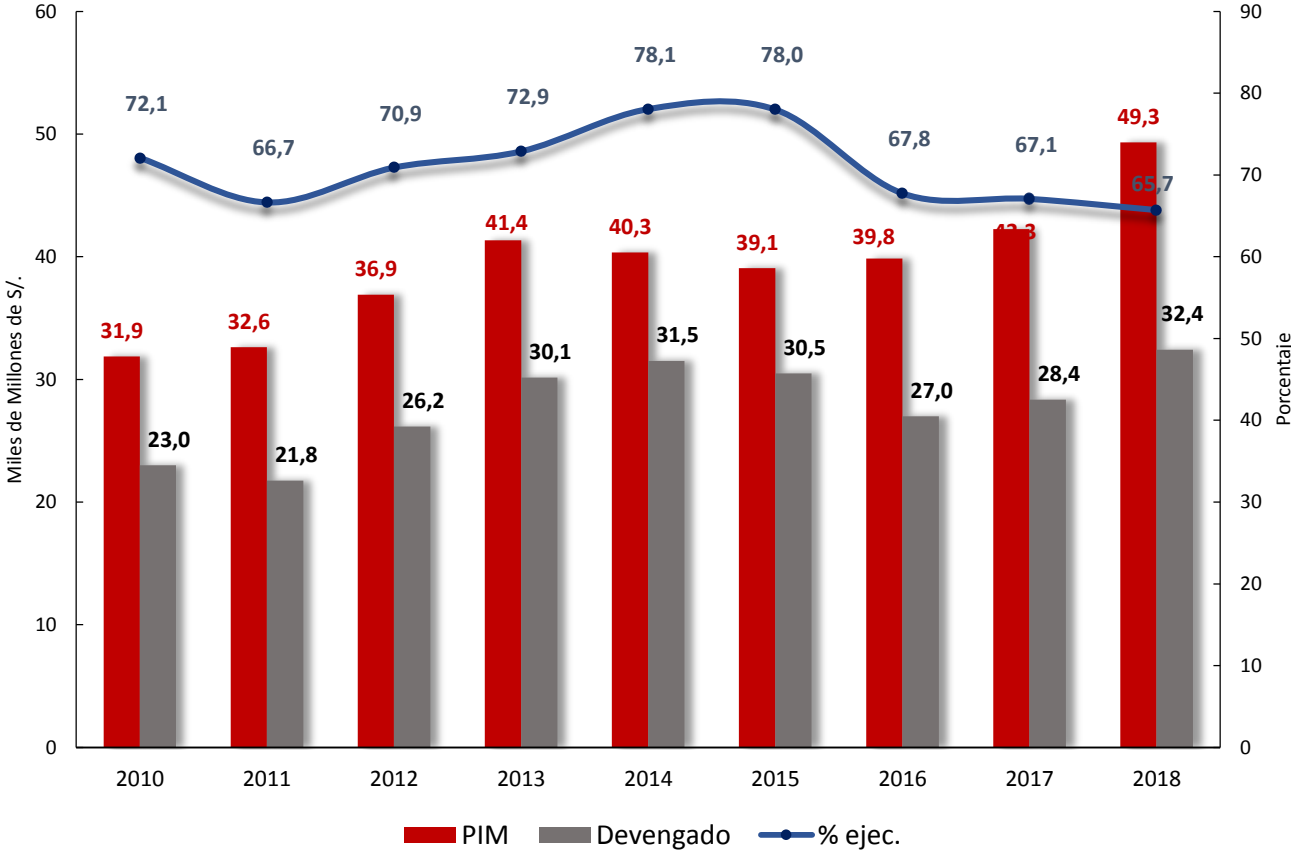

Evolución de la Ejecución de Inversión Pública, por Niveles Gobierno (Miles de millones de S/.)

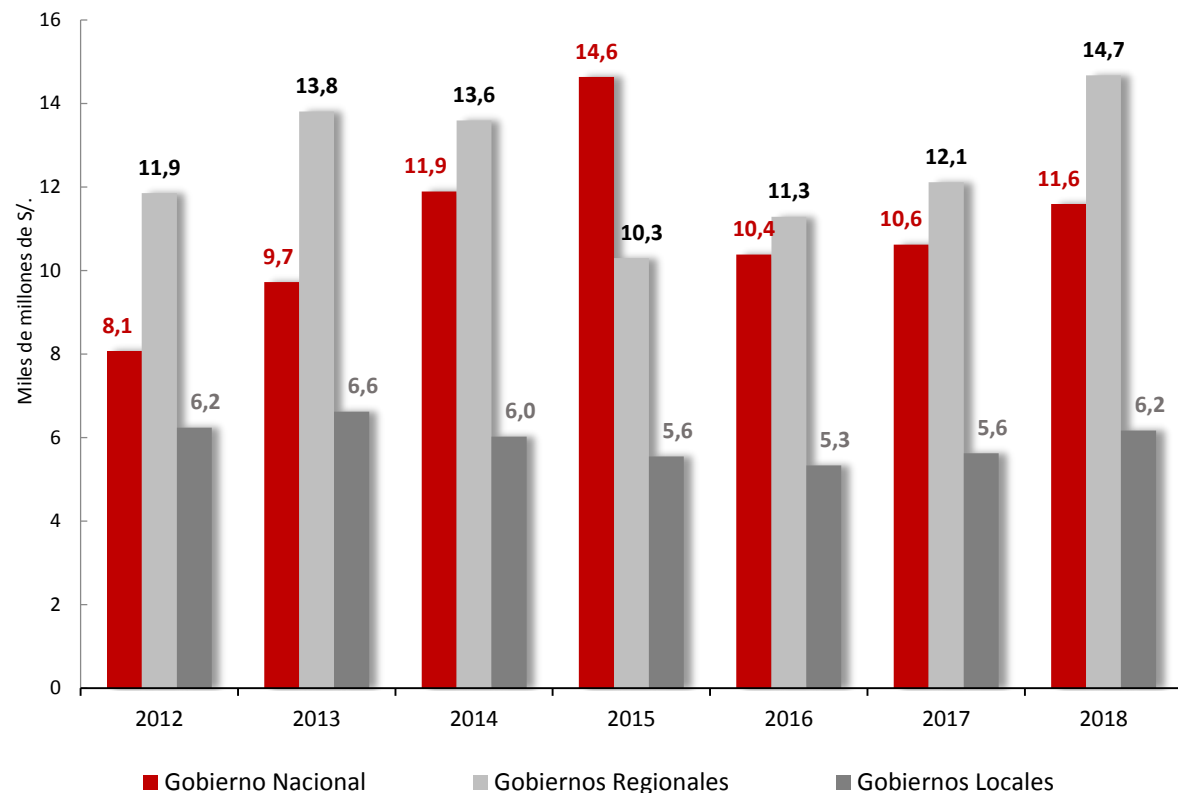

% de la Ejecución de Inversión Pública, por Niveles de Gobierno (Porcentaje %)

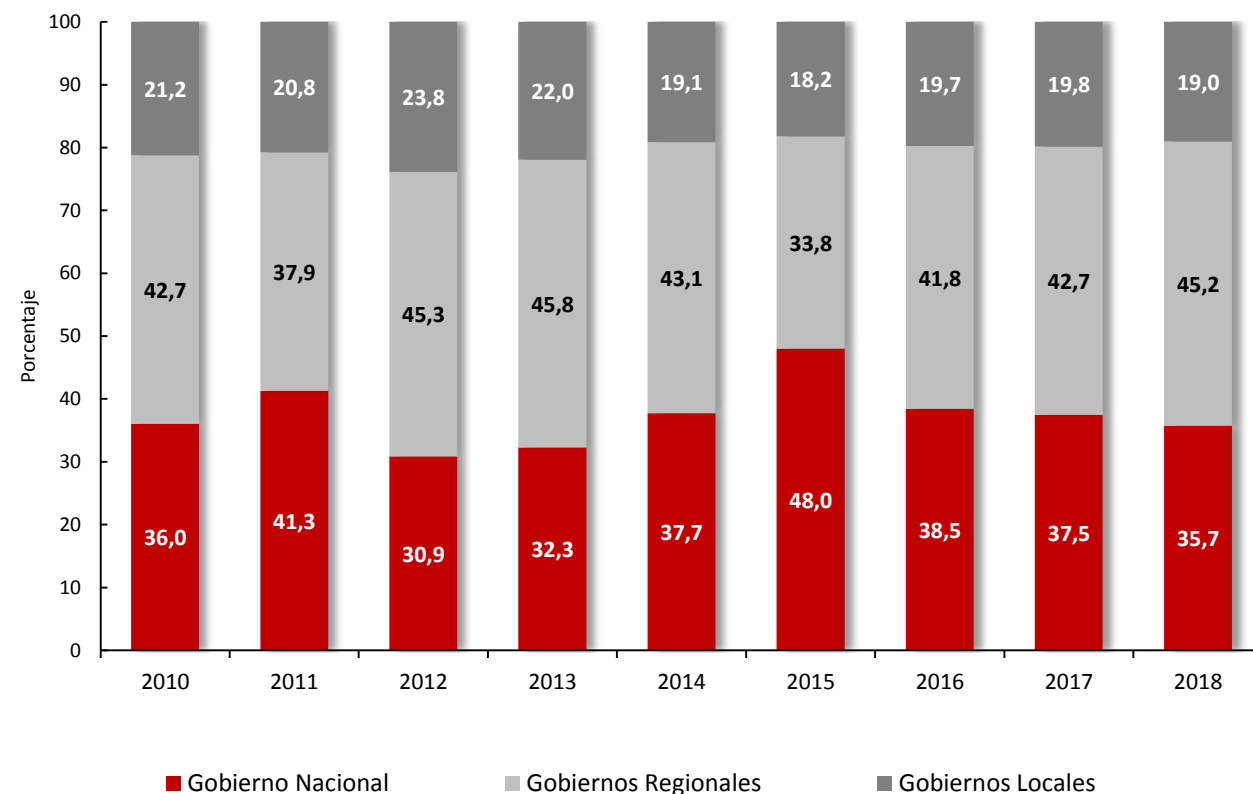

Es posible reducir la brecha de inversión en infraestructura pública mediante una mayor eficiencia de los procesos de inversión a lo largo del Ciclo de Inversión.

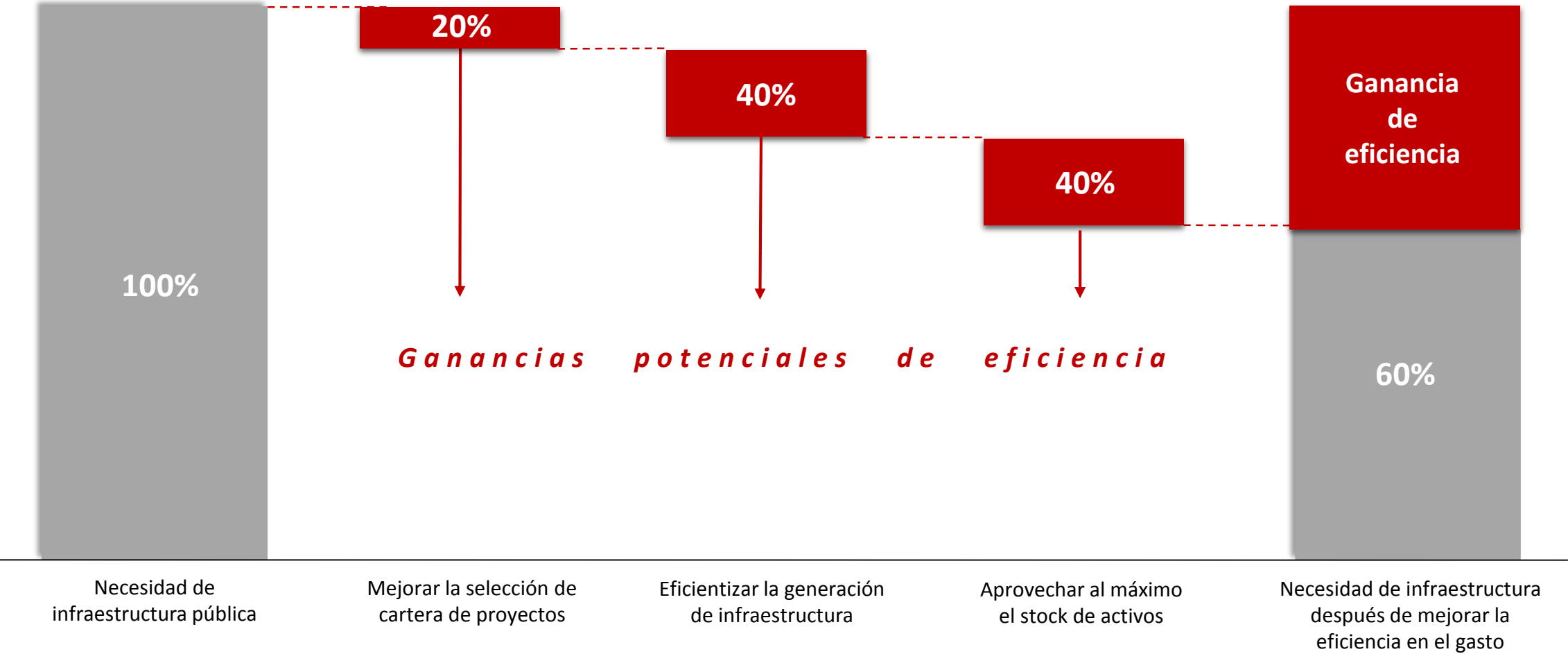

Fuente: Mckinsey Global Institute (Dobbs y otros, 2013) y Mejor gasto para mejores vidas (BID), 2018.

Programación Multianual de Inversiones

EL PERÚ PRIMERO

Proceso mejorado del PMI 2020 -2022: Articulación con planeamiento estratégico y presupuesto público.

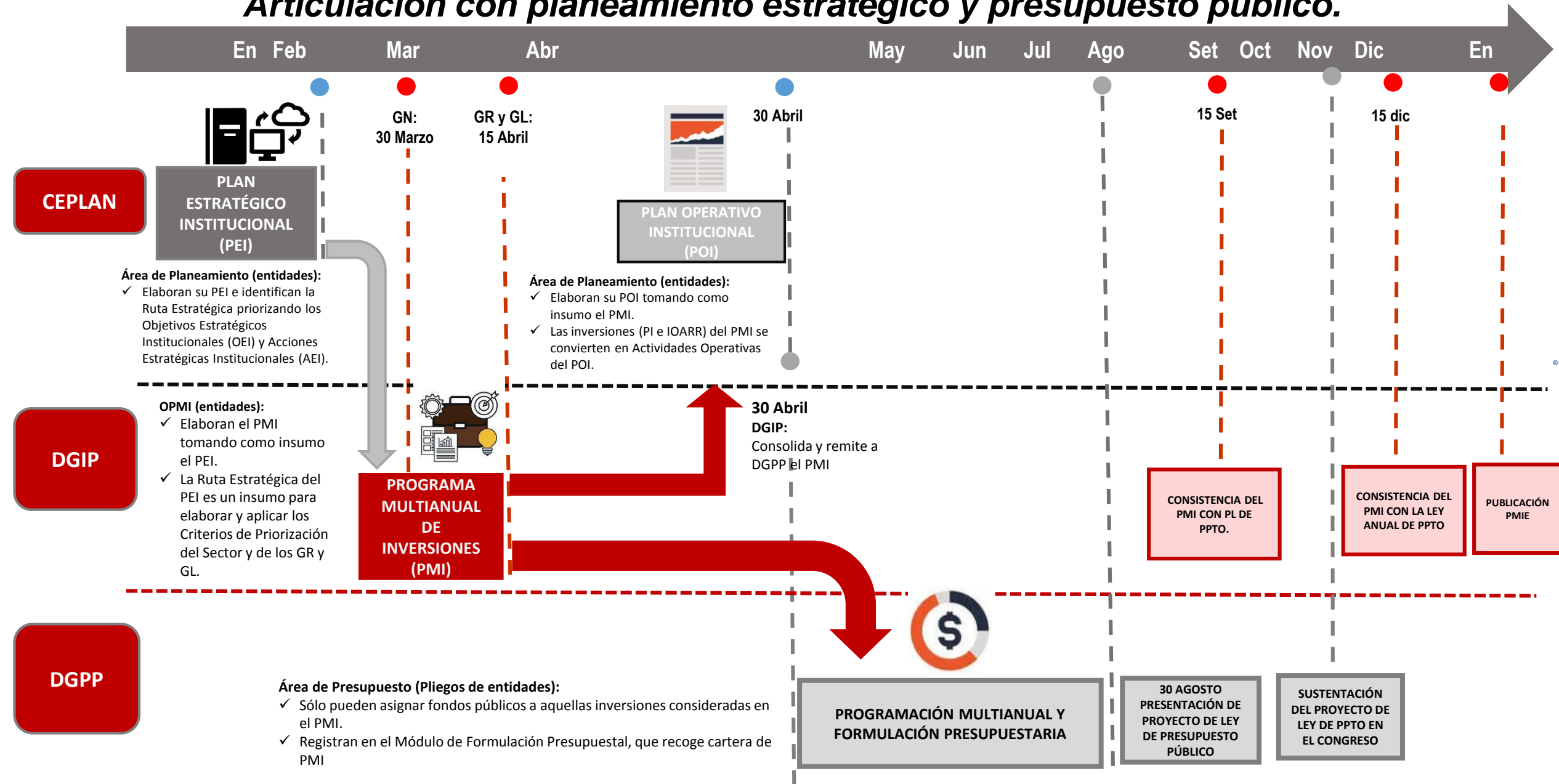

Formulación y Evaluación

EL PERÚ PRIMERO

Análisis de la preinversión

El empleo de un tipo de documento técnico (ficha técnica o estudio de perfil) depende del nivel de complejidad de un proyecto de inversión.

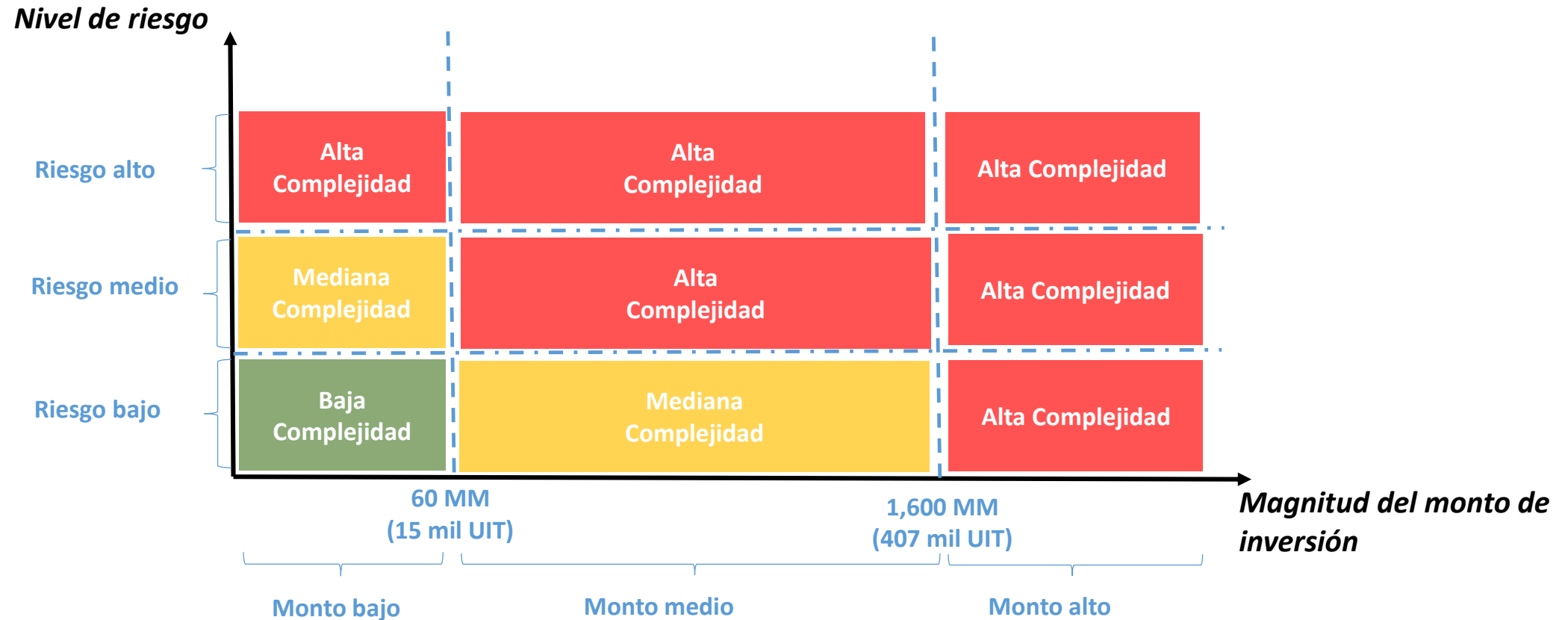

Estandarización y simplificación del proceso de formulación y evaluación:

Tipologías de proyectos estandarizados

Sectores	Tipología de proyectos
Vivienda, Construcción y Saneamiento	<input type="checkbox"/> Saneamiento rural. <input type="checkbox"/> Saneamiento urbano.
Producción	<input type="checkbox"/> Apoyo a la adopción de tecnologías para productores acuícolas y pescadores artesanales.
Interior	<input type="checkbox"/> Mejoramiento y ampliación de servicios policiales.
Transportes	<input type="checkbox"/> Transporte interurbano.
	<input type="checkbox"/> Embarcaderos fluviales.
Educación	<input type="checkbox"/> Educación básica regular (inicial, primaria, secundaria).
Salud	<input type="checkbox"/> Establecimientos de salud sin internamiento.
Ambiente	<input type="checkbox"/> Recuperación de ecosistemas andinos.
	<input type="checkbox"/> Limpieza pública.
	<input type="checkbox"/> Recuperación de áreas degradadas por residuos sólidos.

✓ Las fichas técnicas estándar han reducido significativamente los tiempos de F&E en un rango de 30 a 60 días, en promedio.

Tipologías de proyectos simplificados (Inversión <= 750 UIT)

Sectores	Tipología de proyectos
Vivienda, Construcción y Saneamiento	<input type="checkbox"/> Saneamiento rural. <input type="checkbox"/> Saneamiento urbano.
Agricultura y Riego	<input type="checkbox"/> Sistema de riego parcelario (riego tecnificado).
Comercio Exterior y Turismo	<input type="checkbox"/> Servicios turísticos públicos en recursos turísticos
Defensa	<input type="checkbox"/> Servicios de Información sobre el Riesgo de Desastres. <input type="checkbox"/> Servicio de Alerta Temprana.
Transportes	<input type="checkbox"/> Aplica para todas las tipologías de responsabilidad funcional del Sector.
Educación	<input type="checkbox"/> Educación básica regular (inicial, primaria, secundaria). <input type="checkbox"/> Educación inicial (con un número referencial de 15 niños).
Salud	<input type="checkbox"/> Aplica para todas las tipologías de responsabilidad funcional del Sector.
Ambiente	<input type="checkbox"/> Recuperación de ecosistemas andinos
	<input type="checkbox"/> Limpieza pública
	<input type="checkbox"/> Recuperación de áreas degradadas por residuos sólidos

Cálculo de nuevos precios sociales

Tasa social de descuento a largo plazo

Años	Tasas
21 a 49	5.5%
50 a 74	4.0%
75 a 99	3.0%
100 a 149	2.0%
150 a 199	2.0%
200 a más	1.0%

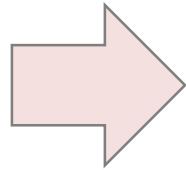

Millones de S/.

Costo social por fallecimiento prematuro

Valor en soles S/. por persona fallecida prematuramente

465,784.50

Precio social del carbono

(US\$ por tonelada de carbono)

7.17

Comparativo del Valor Actual de un flujo de beneficios

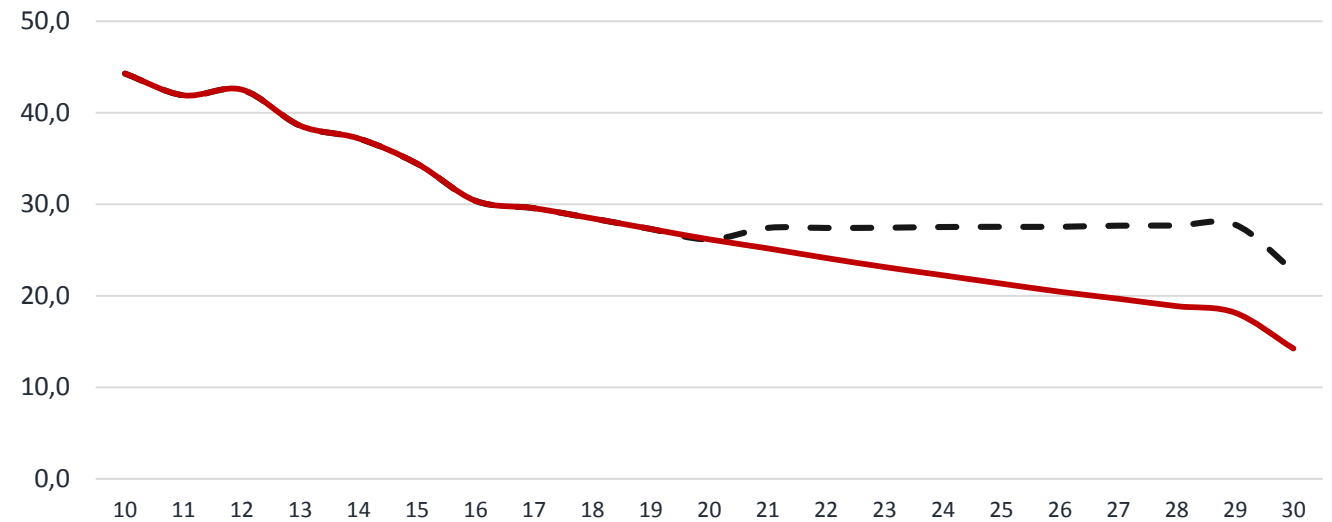

— Valor Presente con TSD LP

— Valor Presente con TSD

Ejecución

EL PERÚ PRIMERO

Comité de Seguimiento de Inversiones



Numeral 45.2 del Artículo 45. Seguimiento de la fase de Ejecución – **Resolución Directoral N° 001-2019-EF/63.01**



FINALIDAD

Impulsar el gasto público a través de la ejecución eficiente y eficaz de las inversiones, para el cierre de brechas de infraestructura o de acceso a servicios públicos para la población.

MIEMBROS

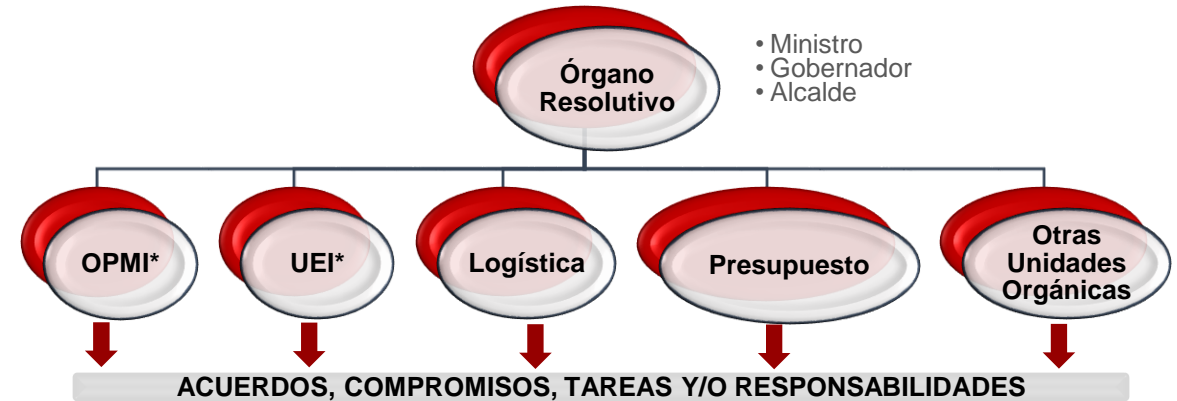

FASES



Formato de Seguimiento de Ejecución de Inversiones

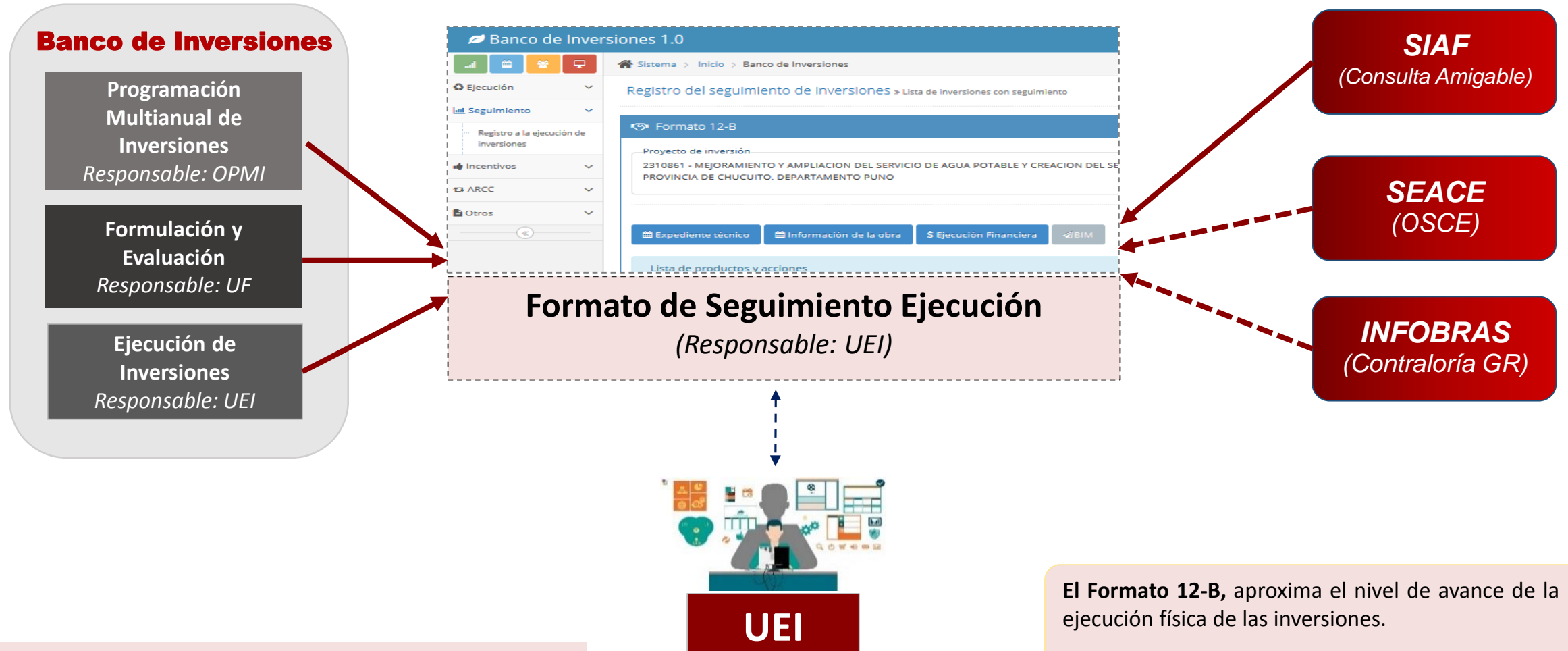

OPMI: Oficina de Programación Multianual de Inversiones
UF: Unidad Formuladora
UEI: Unidad Ejecutora de Inversiones

Funcionamiento

EL PERÚ PRIMERO

Proceso para el Inventario de activos

A la fecha DGIP ha identificado activos y UP asociados a 11 servicios en 7 sectores:

- 1. **Educación** (1): Educación Básica Regular
- 2. **Agricultura** (2): Riego y Drenaje
- 3. **Energía** (3): Generación, Transmisión y Distribución de Energía
- 4. **Transportes** (1): Vías Interurbanas
- 5. **Salud** (1): Establecimientos de Salud Hospitalarios
- 6. **Saneamiento** (2): Saneamiento Urbano y Saneamiento Rural
- 7. **Turismo** (1): Recursos Turísticos



Identificación y definición de UP y Activos

Localización de UP y responsable

2

Registro progresivo de UP y Activos

3

Inventario Físico de Activos

Encargado:

Encargado:

UEI y UF

Entidades u órganos designados por la OPMI

Encargado:

OPMI Sector

ETAPAS

1

2

3

INVENTARIO DE ACTIVOS



Incorporación de la Evaluación Ex Post en el Invierte.pe

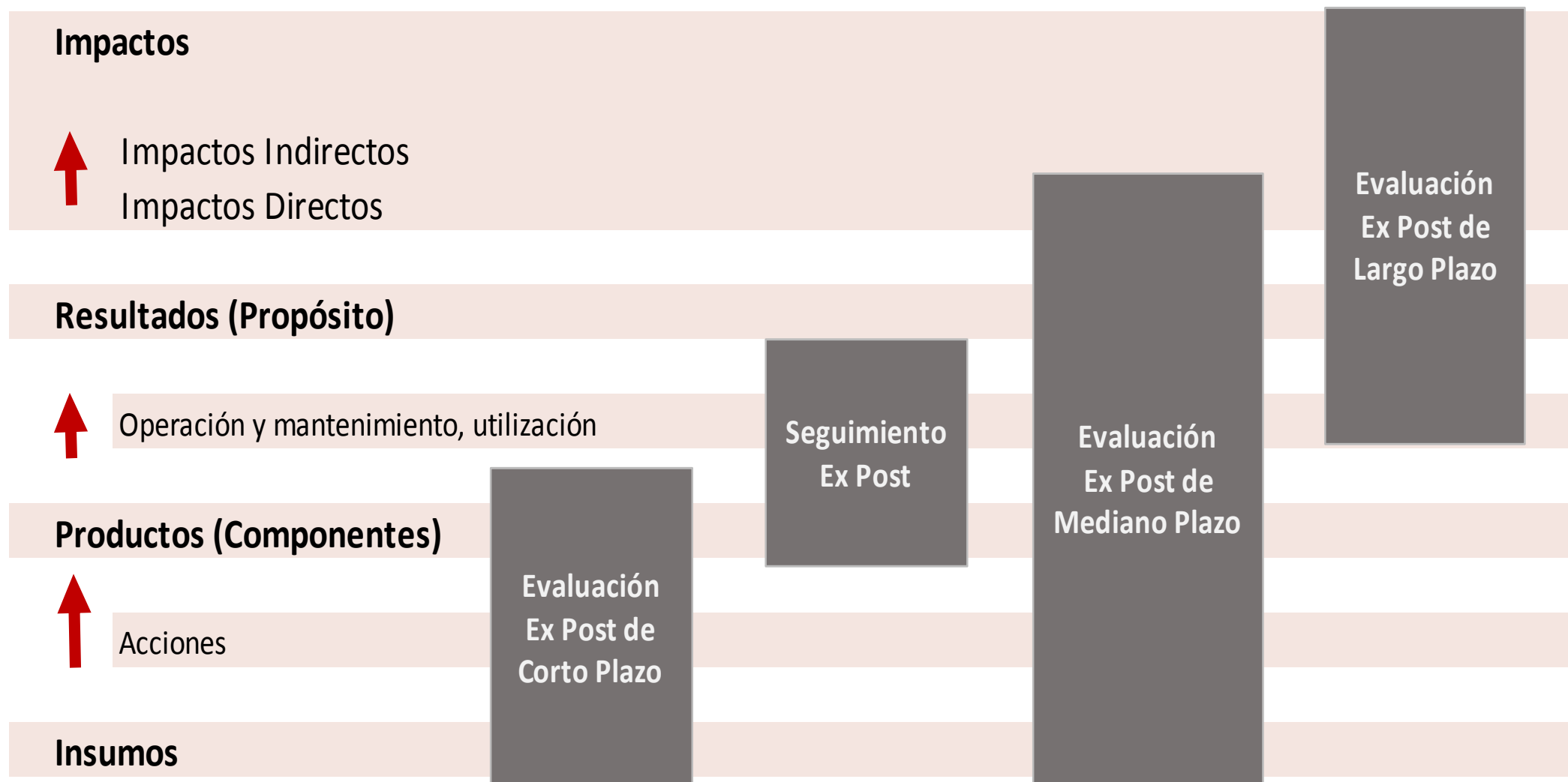

Innovaciones digitales en el Invierte.pe

EL PERÚ PRIMERO

Integración de la información de los proyectos de inversión a lo largo del Ciclo de Inversión:

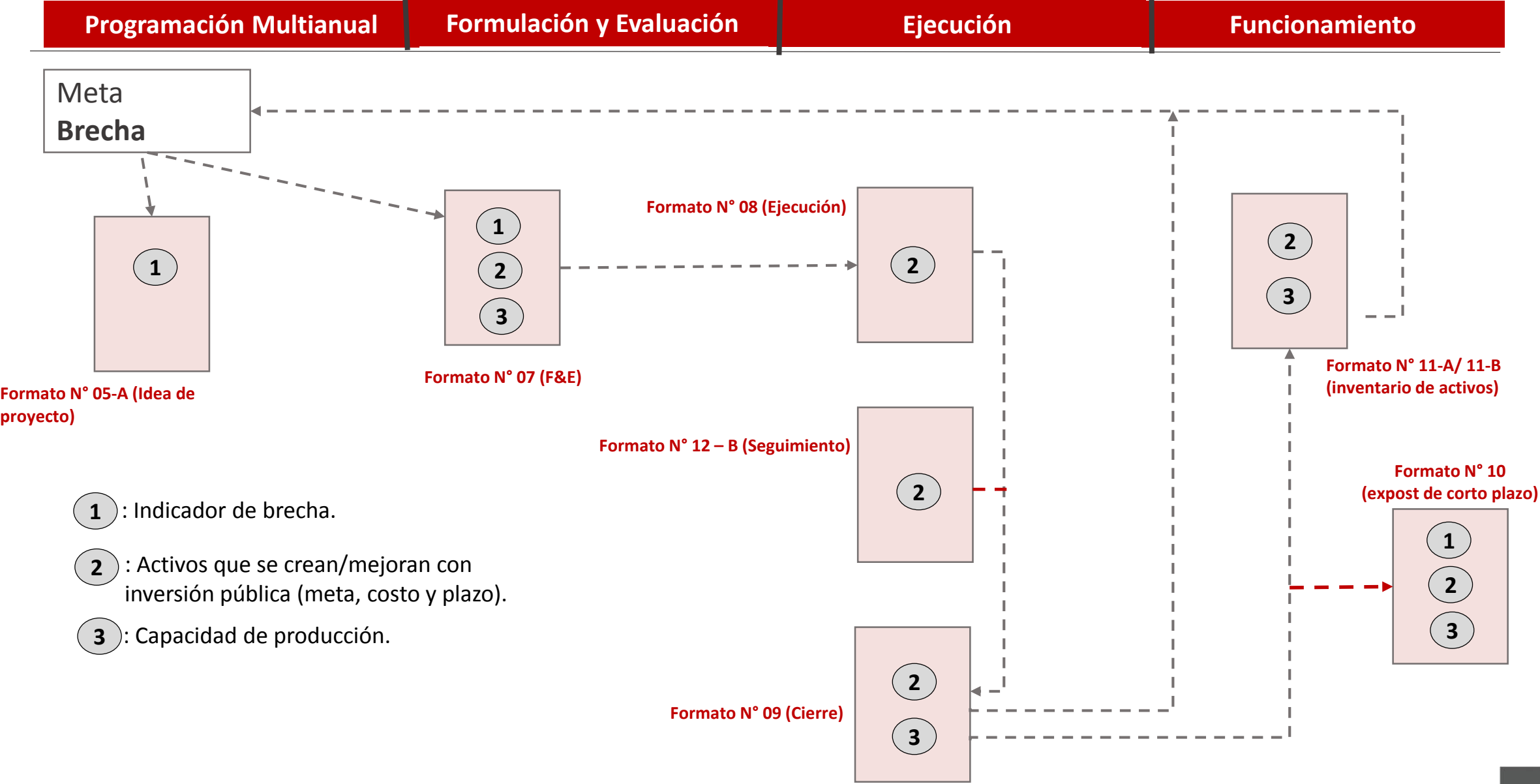

BIM en Proyectos de Inversión

Objetivo: Realizar una gestión integrada del proyecto de inversión

Beneficios esperados:

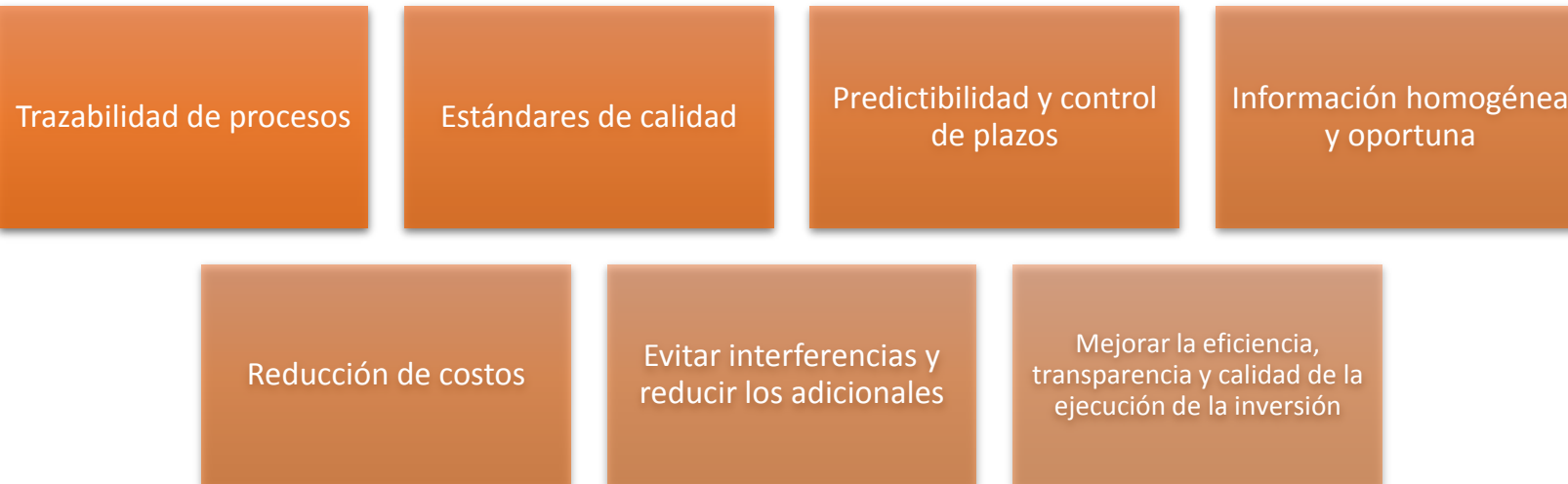

Objetivos del Plan BIM Perú

Objetivo general

- Contar con criterios y ruta crítica, en el uso de la metodología BIM, en el Ciclo de Inversión.

Objetivos específicos

- Determinar actividades y recursos para la implantación de procesos, herramientas informáticas, generación de capacidades y fortalecimiento del marco institucional, técnico y normativo.
- Diseñar la estrategia de comunicación y articulación de los *stakeholders*.
- Construcción de una línea de base que nos permita medir impactos posteriores de la aplicación de metodologías BIM.

Etapas del proceso de implementación del Plan BIM Perú



Avances y desafíos de la gestión de la Inversión pública en el Perú

Sheilah Miranda Leo
Directora General de Inversión Pública del MEF

