



PERÚ

Ministerio
de Economía y Finanzas

Ejecución de la Inversión Pública

Programa de Incentivos a la Mejora de la Gestión
Municipal del año 2017



PI

Programa de Incentivos a la Mejora de la Gestión Municipal



PERÚ

Ministerio
de Economía y Finanzas

METAS: Ejecución de la Inversión Pública



PERÚ

Ministerio
de Economía y Finanzas

IDENTIFICACIÓN DEL PROBLEMA

1 SUB EJECUCIÓN PRESUPUESTAL DE LA INVERSIÓN PÚBLICA



Población
sin agua



Sin
escuela

Sin
caminos



Sin
postas
médicas



Es
indispensable
mejorar la
ejecución
de la inversión
pública



IDENTIFICACIÓN DEL PROBLEMA

2 LOS RECURSOS SON ESCASOS Y ES FUNDAMENTAL PRIORIZAR EN CERRAR BRECHAS DE INFRAESTRUCTURA Y/O ACCESO A SERVICIOS PÚBLICOS

Intervenciones en sectores prioritarios es fundamental para empezar a cerrar brechas de calidad y cantidad.

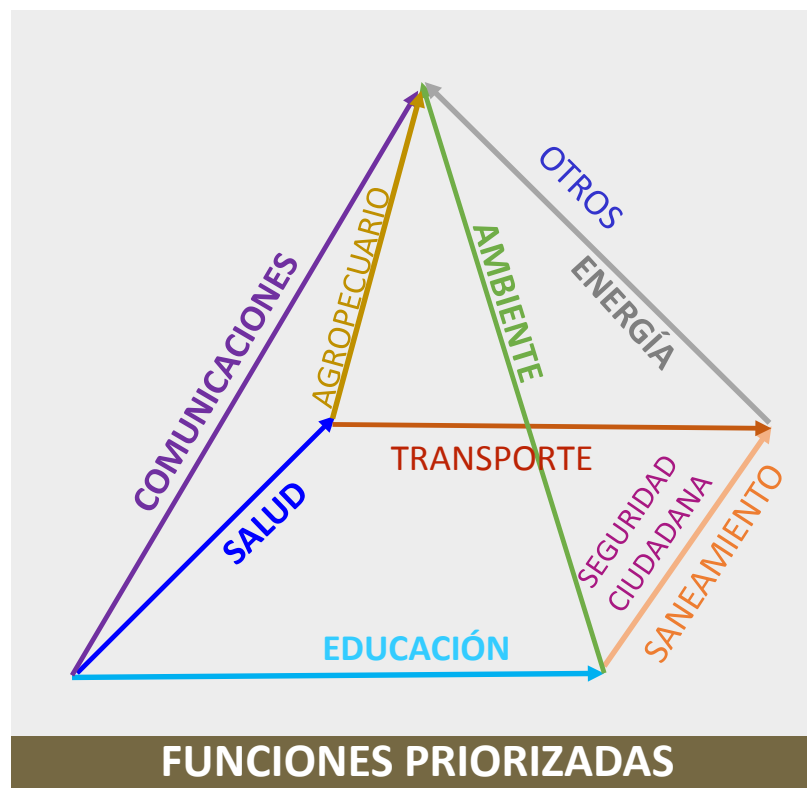



PERÚ

Ministerio
de Economía y Finanzas

IDENTIFICACIÓN DEL PROBLEMA

2

LOS RECURSOS SON ESCASOS Y ES FUNDAMENTAL PRIORIZAR EN CERRAR BRECHAS DE INFRAESTRUCTURA Y/O ACCESO A SERVICIOS PÚBLICOS

Se busca priorizar los proyectos que tienen mayor impacto sobre el cierre de las principales brechas de infraestructura y de acceso a servicios públicos.

La brecha en infraestructura de sectores estratégicos como Transportes, Vivienda, Educación, Salud, Agricultura e Interior alcanza al menos los US\$ 69 mil millones, lo que equivale al 35% del PBI.

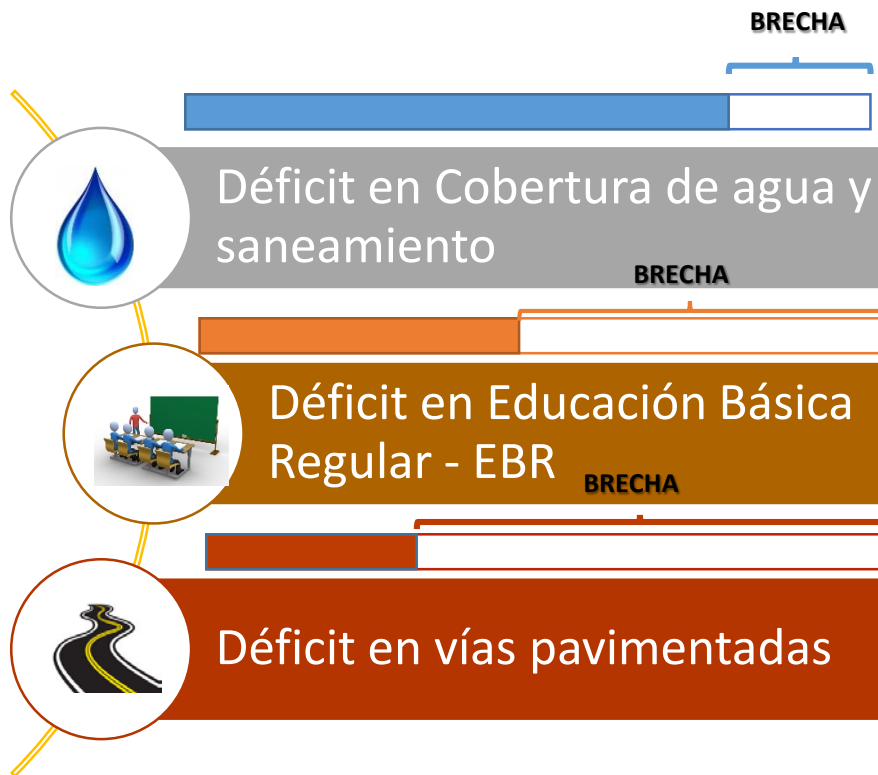

METAS de Ejecución de la Inversión Pública

I SEMESTRE 2017	Municipalidades:	II SEMESTRE 2017
Ejecución de Inversiones es mayor o igual al 40% del PIM de inversiones	TIPO A	META 23
	TIPO B	META 32
	Más de 500 VV.UU	META 40
	Menos de 500 VV.UU	META 46
Ejecución de inversiones mayor o igual al 75% del PIM de inversiones		



PERÚ

Ministerio
de Economía y Finanzas

METAS de Ejecución de la Inversión Pública

$$\text{Indicador} = \frac{\text{Devengado de Inversión Pública}}{\text{PIM de Inversión Pública}}$$

Consulta Amigable – SIAF

Portal del Programa de
Incentivos (SIAF en base a
una fecha definida)

METAS para el I SEMESTRE 2017

META 04

META 08

META 11

META 14

Ejecución de Inversiones es mayor o igual al **40% del PIM de inversiones**

Municipalidades:

- *Tipo A*
- *Tipo B*
- *Más de 500 VV.UU.*
- *Menos de 500 VV.UU.*

Actividades para el cumplimiento de Metas al 31 de julio del 2017

Actividad 1: Comunicar la priorización por funciones, de acuerdo a la política sectorial en su ámbito territorial, que serán consideradas para la Programación Multianual de Inversiones 2018, hasta el 30 de abril de 2017.

Actividad 2: Alcanzar una ejecución presupuestal destinada a proyectos de inversión pública al 31 de marzo de 2017 mayor o igual al 10% del PIM de inversión pública registrado al 31 de enero de 2017.

Actividad 3: Alcanzar una ejecución presupuestal destinada a proyectos de inversión pública al 31 de julio de 2017 no menor al 40% del PIM de inversión pública registrado al 31 de enero de 2017.

Actividad 4: Alcanzar una ejecución presupuestal destinada a proyectos de inversión pública al 31 de julio de 2017 mayor al 40% del PIM de inversión pública registrado al 31 de enero de 2017.

- ✓ R.D. N° 002-2017-EF/50.01
- ✓ GUÍA PARA EL CUMPLIMIENTO DE LA META 04, META 08, META 11 y META 14

METAS para el I SEMESTRE 2017

META 04

META 08

META 11

META 14

Ejecución de Inversiones es mayor o igual al **40%** del PIM de inversiones

Municipalidades:

- **Tipo A**
- **Tipo B**
- **Más de 500 VV.UU.**
- **Menos de 500 VV.UU.**

EJECUCIÓN:

$$\text{Indicador} = \frac{\text{Devengado de Inversión Pública}}{\text{PIM de Inversión Pública (registrado el 31 de enero 2017)}}$$

Consulta Amigable – SIAF

Portal del Programa de Incentivos (base SIAF 31 enero 2017)

ACTIVIDADES

- ➔ 31-03-2017: **mayor o igual 10%** ➔ (10 PUNTOS)
- ➔ 30-04-2017: **presentar ficha de priorización por funciones** ➔ (10 PUNTOS)
- ➔ 31-07-2017: **40% o más** ➔ (70 PUNTOS)
- ➔ 31-07-2017: **Entre 40% y 45%** ➔ (5 PUNTOS)
- ➔ 31-07-2017: **Mayor a 45%** ➔ (5 PUNTOS)

❖ **Puntaje mínimo para cumplir la meta: 80 puntos**

METAS para el I SEMESTRE 2017

Actividad 1

Ficha de "Priorización por funciones"

Departamento: XXXX
 Provincia: XXXX
 Distrito: XXXX

N° Orden	N°	FUNCIÓN	N°	DIVISIÓN FUNCIONAL Programa	N°	GRUPO FUNCIONAL Sub programa	INDICADOR ¹	Línea base ²
1	20	Salud	44	Salud Individual	96	Atención Médica Básica	i.- Desnutrición crónica en menores de 5 años	65.2
2	12	Energía	28	Energía Eléctrica	57	Distribución de energía eléctrica	i.- Porcentaje de Población que no dispone de energía eléctrica	48.3
3	18	Saneamiento	40	Saneamiento	89	Saneamiento rural	i.- Porcentaje de Población sin servicio higiénico ii.- Porcentaje de Población que no tiene agua potable	35.9 25.7
4	22	Educación	47	Educación Básica	10	Infraestructura y Equipamiento	i.- Locales públicos que requieren reparación total (% del total)	21.4
.
n

TUO - DS 068-2008-EF y sus modificaciones³

Sectores

Fuente confiable

Ejemplos de Proyectos de Inversión priorizados

Proyecto de inversión
Mejoramiento de las prácticas saludables en las familias para reducir la desnutrición crónica infantil mediante el fortalecimiento de la organización y gestión de la salud en las 10 comunidades del distrito xxxx, provincia de xxx, departamento de xxx
Instalación del sistema de distribución primaria y secundaria a tensión 22.9-0.38-0.22 kv. para el suministro de la localidad de xxx, distrito de xxx, provincia de xxx, departamento de xxx
Construcción del sistema de agua potable en la localidad de xxx, distrito de xxx, provincia de xxx, departamento de xxx
Mejoramiento de centros educativos

Proyectos o ideas de proyectos

Nombre del Alcalde:
 Firma:

¹ Los indicadores son aquellos definidos por los sectores del Gobierno nacional. Esta información será provista por la DGIP.

² Para el cálculo de la línea de base se deben utilizar las siguientes fuentes de información:

- Base de Datos provista por el INEI y publicada en la página web de la DGIP
- Información de brechas definida por los sectores (aún no disponible)
- Información de otras fuentes oficiales tales como Censos, Encuestas, etc. Ejemplo: RENAMU, ENAHO, ENAPRES, Censo Escolar, etc.

³ Información disponible en portal web del MEF: <https://www.mef.gob.pe/es/normatividad-sp-9867/por-tema/clasificadores/7377-d-s-n-068-2008-ef-2/file>

Nota importante: La ficha debe contener toda la información de los proyectos e inversiones a ejecutar que se encuentre dentro del presupuesto de la entidad o cuenta con potencial fuente de financiamiento.

Importante: Este año **NO** hay actividades relacionadas al alineamiento de los Proyectos de Inversión.

METAS para el II SEMESTRE 2017

META 23

META 32

META 40

META 46

**Ejecución de inversiones mayor o igual
al **75%** del PIM de inversiones**

Municipalidades:

- *Tipo A*
- *Tipo B*
- *Más de 500 VV.UU*
- *Menos de 500 VV.UU*

EJECUCIÓN:

Devengado de Inversión Pública

Indicador =

$$\frac{\text{PIM de Inversión Pública}}{\text{(registrado el 31 de agosto 2017)}}$$

=

ACTIVIDADES

- ➔ 30-09-2017: **45% como mín** ➔ (10 PUNTOS)
- ➔ 31-12-2017: **75% o más** ➔ (70 PUNTOS)
- ➔ 31-12-2017: **Entre 75% y 80%** ➔ (10 PUNTOS)
- ➔ 31-12-2017: **Más de 80%** ➔ (10 PUNTOS)



❖ **Puntaje mínimo para cumplir la meta: 80 puntos**



PERÚ

Ministerio
de Economía y Finanzas

BENEFICIOS DEL CUMPLIMIENTO DE LA META

**Provisión oportuna de los bienes
y servicios públicos**

**Mejoramiento de los
servicios de salud**



**Acceso a los servicios
de agua y desagüe**



**Caminos
mejorados**



**Mejoramiento
de colegios**



**Combate a la
desnutrición**

DIRECTORIO

- Toda información sobre los avances de las METAS de Inversión, son remitidas periódicamente a los Especialistas de Inversión Pública (EIP) del CONECTAMEF de cada departamento.
https://www.mef.gob.pe/contenidos/inv_publica/direct_eip/index.html
- Para cualquier información que no haya sido absuelta por los EIP, puede dirigirse a las siguientes direcciones:

Nombres y Apellidos	Correo	Teléfono
Carolina Lenkey Ramos	clenkey@mef.gob.pe	3115930 anexo 3837
Rosa Mendoza León	rmendozal@mef.gob.pe	3115930 anexo 3822