



UNIDAD DE INVERSIONES

2012

ENTORNO DE LA INVERSIÓN

- ❖ **Carencia de servicios públicos** con demanda ciudadana creciente
- ❖ **Limitados recursos federales, estatales y municipales**
- ❖ **Mayor diagnóstico y planeación** de las prioridades de inversión
- ❖ **Mejor coordinación para la inversión entre Federación, Estado y Municipios**, así como al interior de las dependencias estatales
- ❖ **Insuficiente capacidad técnica** para la integración de proyectos de inversión por las instancias ejecutoras
- ❖ **Necesidad de una cartera de proyectos de inversión a nivel Estatal**, con expedientes técnicos debidamente integrados

RETOS

Especialización

Conocer las **carencias y demanda ciudadana** en materia de infraestructura, así como las mejores estrategias para atenderlas

Fomento

Buscar **fuentes alternas de recursos** para potenciar los proyectos de inversión, impulsando la **coordinación y multiplicación de los esfuerzos** entre los ejecutores de los proyectos de inversión

Focalización

Enfocar y direccionar la inversión a los **proyectos que eleven y multipliquen su impacto en el desarrollo económico, social y regional**

IMPLICACIONES

Contar con un Sistema Estatal para la Inversión Pública que permita formular, priorizar y evaluar los proyectos de inversión, integrando las propuestas de las diferentes dependencias y municipios del Estado, buscando la participación Federal, privada y social

- ❑ Desarrollar y estructurar una Unidad Especializada en el Estado que permita detectar, priorizar, integrar y dar seguimiento a los proyectos de inversión de las diferentes dependencias y municipios
- ❑ Focalizar la inversión hacia los proyectos que generen un mayor impacto económico, social y de desarrollo regional
- ❑ Multiplicar el financiamiento de los proyectos de inversión con recursos de orden Federal, Estatal, Municipal, Privado, Social e Internacional
- ❑ Automatizar la recepción, priorización y control de los proyectos de inversión, con capacitación y asesoramiento a las dependencias y municipios en la formulación y evaluación
- ❑ Evaluar la eficacia de los proyectos y su impacto en la política pública

UNIDAD DE INVERSIONES

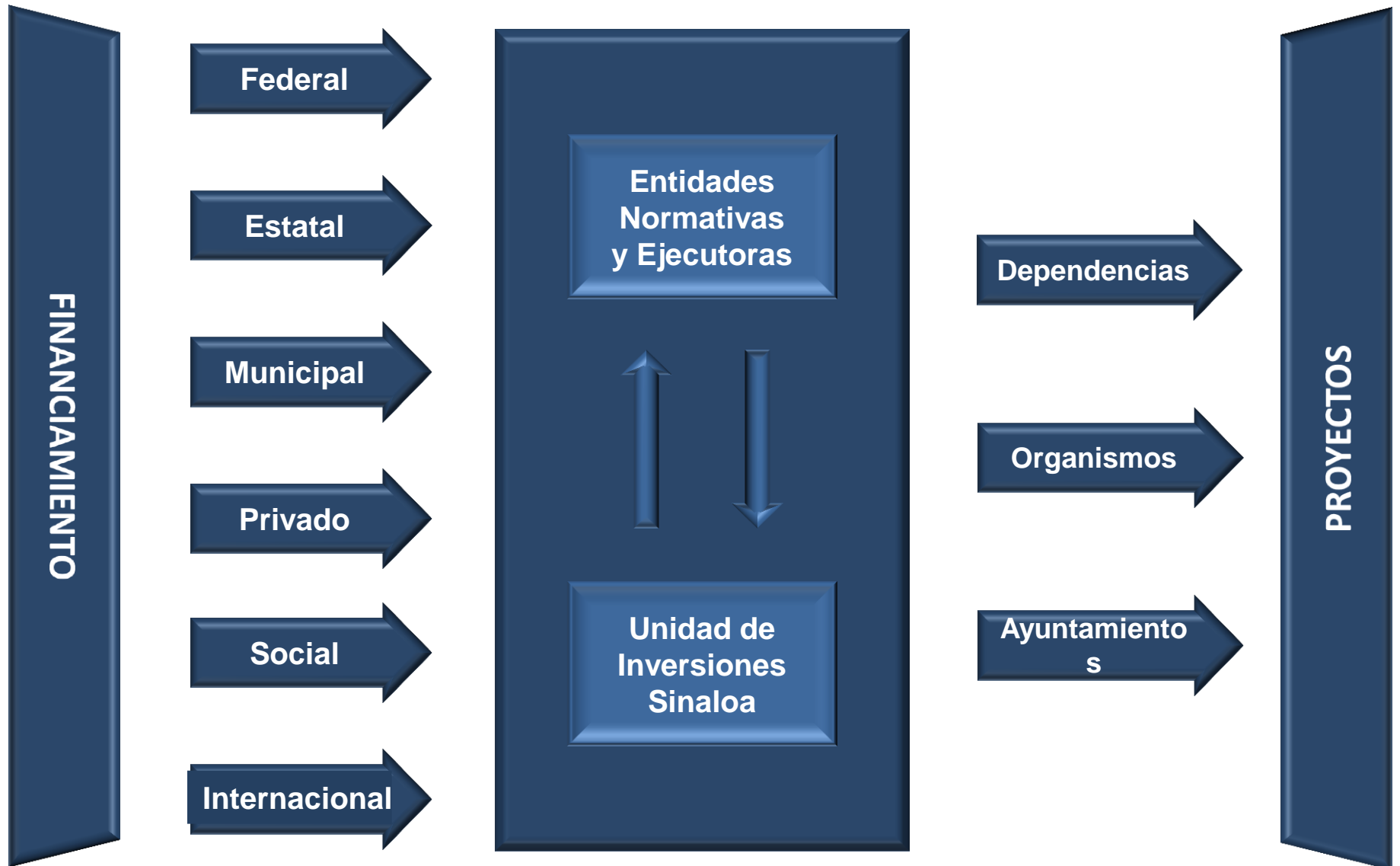

Desarrollo Organizacional

Creación de la Unidad de Inversiones con una estructura organizacional ligera y flexible, que responde al proceso de inversión

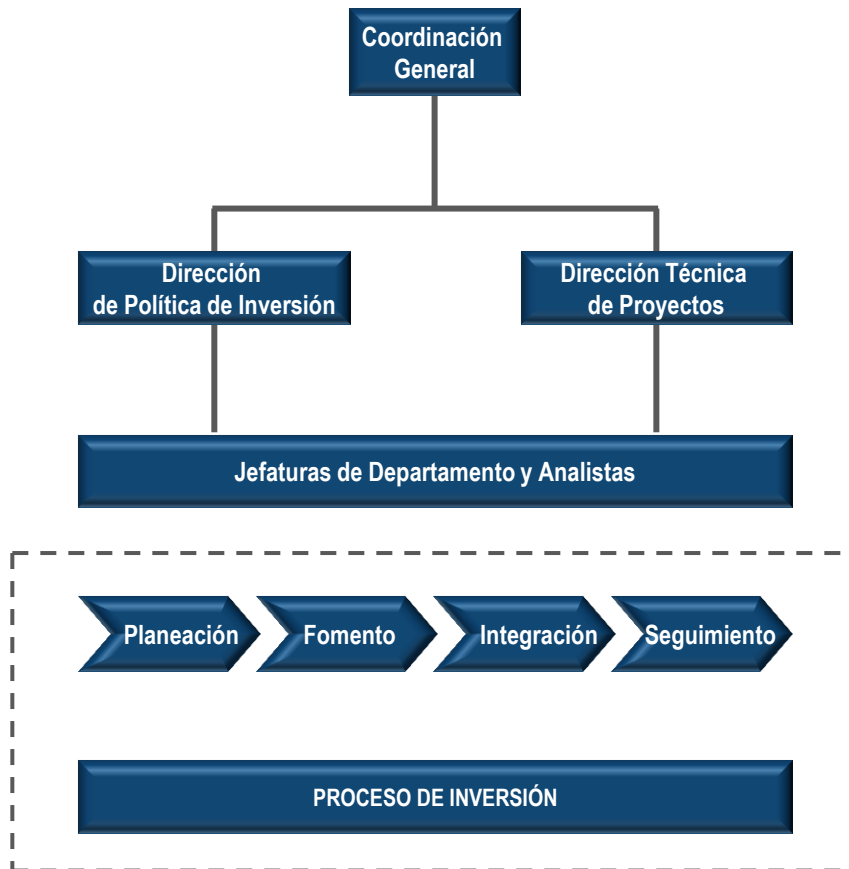

Marco legal para darle sustento a sus atribuciones

Desarrollo de funciones y procedimientos

Perfil de puestos, reclutamiento y capacitación de personal

Oficinas Funcionales y Tecnificadas

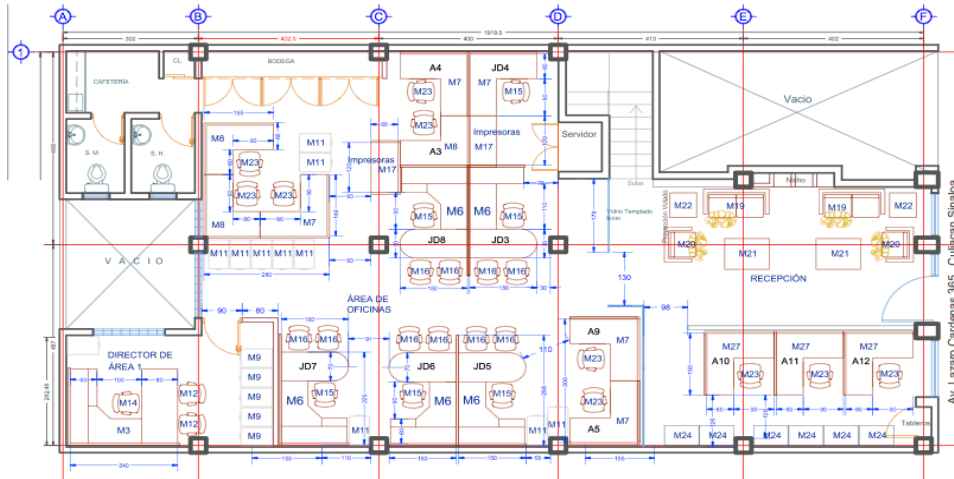

- Diseño e instalación de oficinas acorde a la estructura organizacional

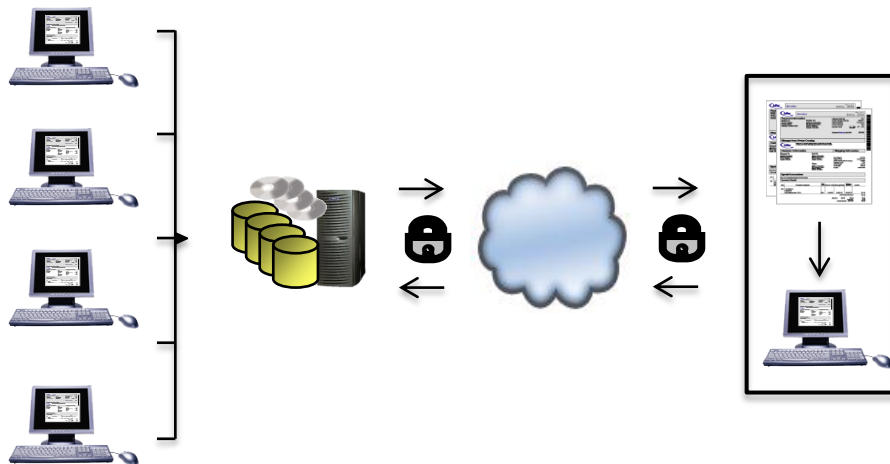

- Infraestructura informática y de comunicación para operar en "línea"

Cartera de Proyectos de Inversión

La Cartera de Proyectos de Inversión se integra considerando las necesidades, demanda y prioridades de ciudadanía y Gobierno



Integración de Proyectos a Ejecutar

La integración de los proyectos de inversión a ejecutar considera el financiamiento, el apoyo a los ejecutores para la formulación de lo expedientes, así como su evaluación

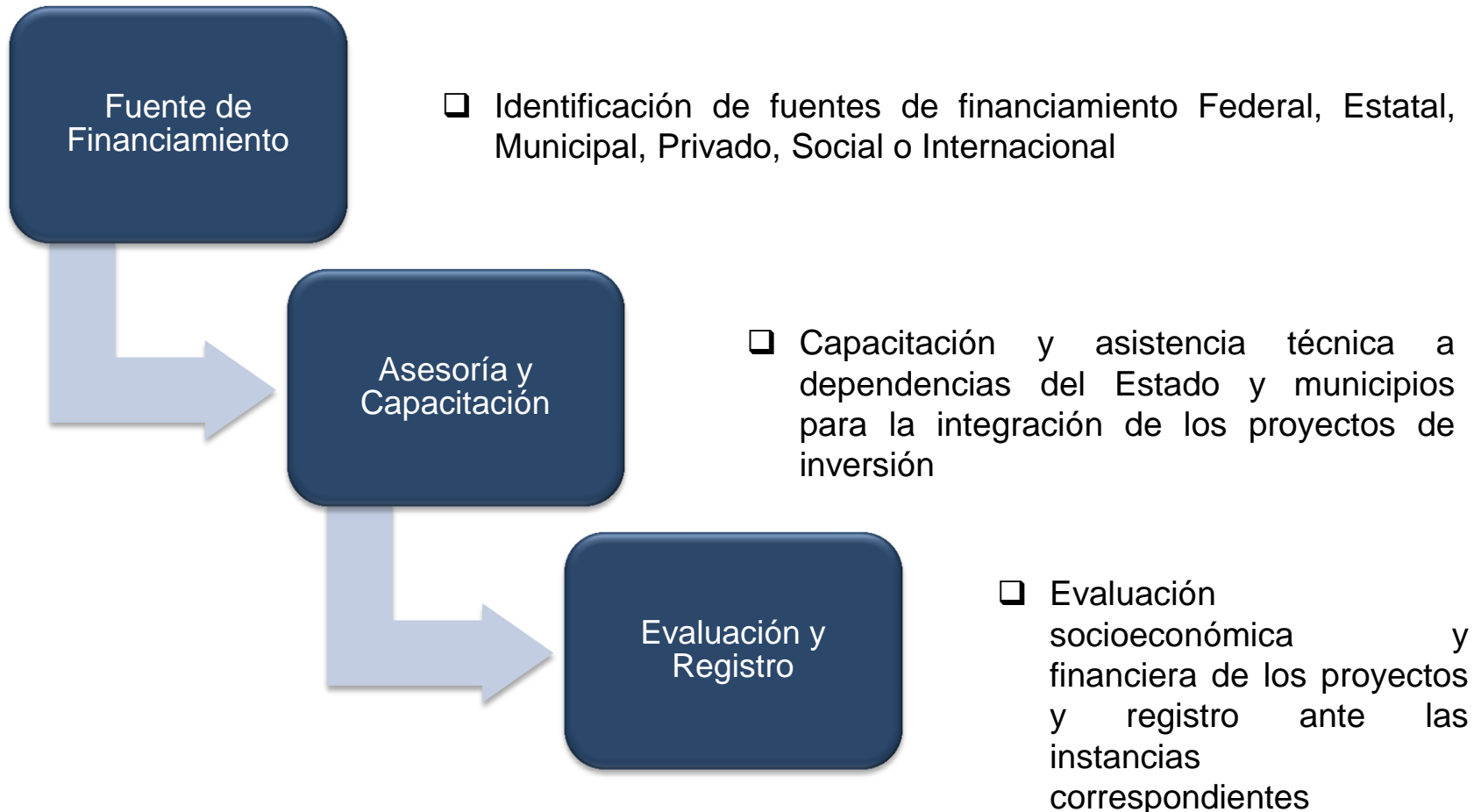

Seguimiento y Transparencia

Instalación del Consejo Ciudadano de Sinaloa para dar seguimiento a los proyectos de infraestructura



Consejo Ciudadano para la vigilancia y transparencia

Inicio Información del crédito Inversión de infraestructura Comentarios

[Ubica las obras que se construyen cerca de tu comunidad](#)

Estado de las obras al: 26/03/2012

Comprometidas	619
En proceso de licitación, contratadas y asignadas	138
Proceso	163
Terminadas	115
Espera	203

Estado del crédito al: 26/03/2012

Contratado	\$ 2,600,000,000.00
Ejercido	\$ 452,998,473.80
Ejercer	\$ 2,147,001,526.20

- ❑ Reuniones de planeación y seguimiento, con la participación del Gobierno Estatal y el Consejo Ciudadano

- ❑ Portal ciudadano con información de cada proyecto