invierte.pe

# FORMATO DE SEGUIMIENTO

## IOARR DE EMERGENCIA Y REPORTE EN EL BANCO DE INVERSIONES

PERÚ Ministerio de Economía y Finanzas

EL PERÚ PRIMERO

# CONTENIDO

I. Definición y objetivo.

II. Marco legal.

III. Funcionalidades

IV. Registro del Formato de seguimiento de IOARR de emergencia

V. Reporte de seguimiento de IOARR de emergencia

# I. DEFINICIÓN Y OBJETIVO

## ¿Qué es el formato de seguimiento para IOARR de emergencia?

Es una **herramienta de gestión** que permite el **seguimiento a la ejecución de las IOARR de emergencia**, en base a la información **registrada por la UEI** en el Banco de Inversiones.

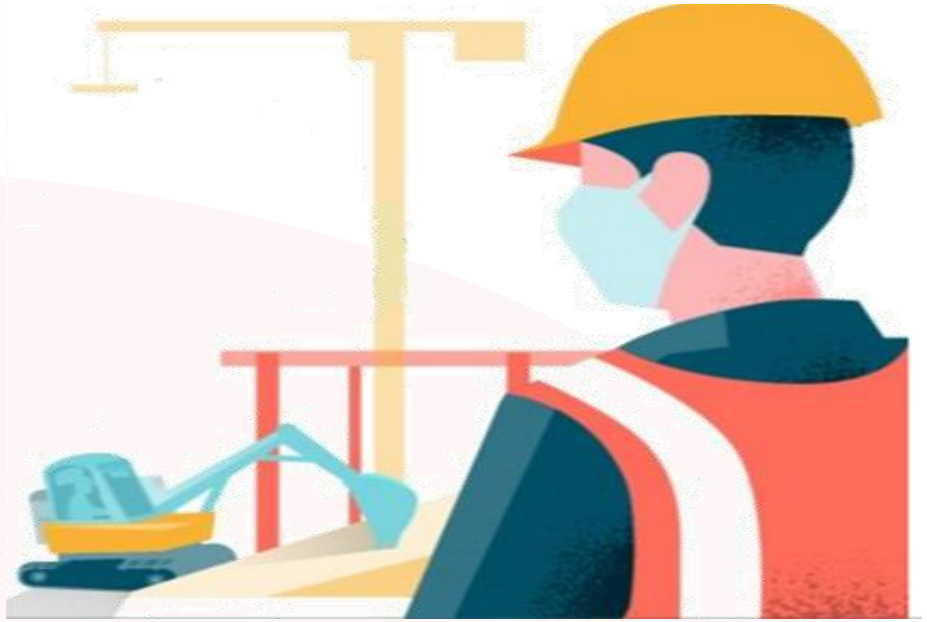

## ¿Cuál es el objetivo?

Brindar información de la **situación actual** de las IOARR de emergencia en la fase de ejecución.

# II. MARCO LEGAL

**RD N° 005-2020**
**Establecen disposiciones para la aprobación de inversiones en Estado de Emergencia y aprueban Instructivo para el registro de IOARR - Estado de Emergencia Nacional (COVID 19)**

**Artículo 4***
**Numeral 4.2**

- ✓ **¿Quién registra?**
  La Unidad Ejecutora de Inversiones (UEI).

- ✓ **¿Qué se registra?**
  Información sobre la fase de ejecución de las IOARR en el marco de emergencia.

- ✓ **¿Plazo de registro?**
  Las UEI deben informar mensualmente sobre el avance de la ejecución de las IOARR de emergencia.

*El numeral 4.2 del artículo 4 de la Resolución Directoral N° 005-2020-EF/63.01, establece que las UEI deben informar mensualmente sobre el avance de la ejecución de las IOARR a través de la plataforma que la DGPMI habilita para tal efecto, bajo responsabilidad directa del responsable de la UEI.

# III. FUNCIONALIDADES

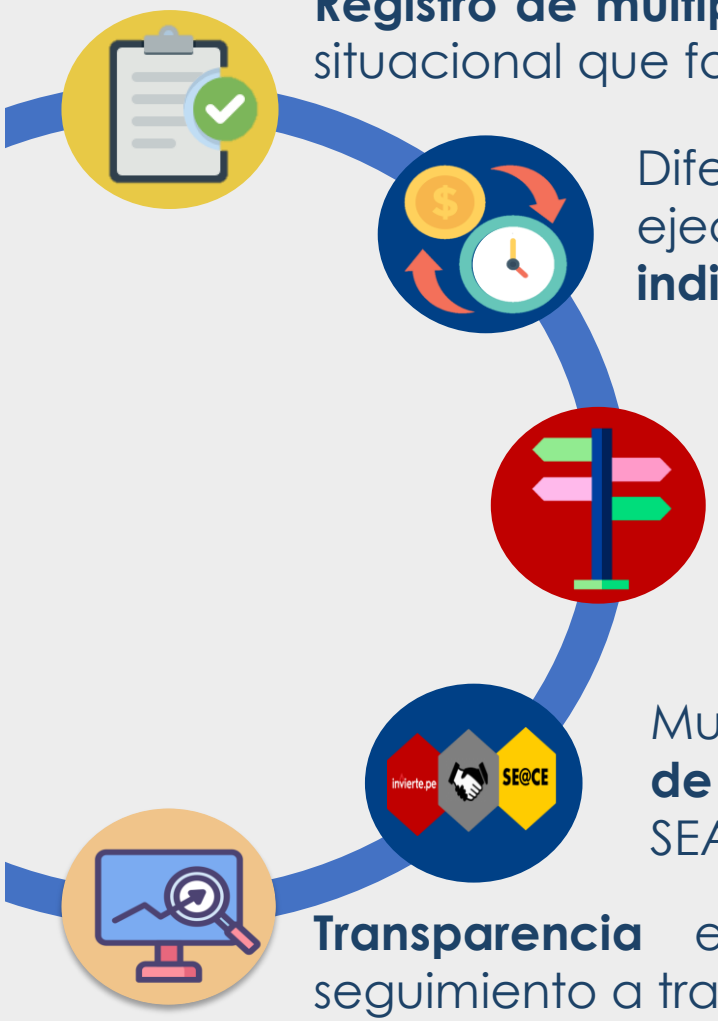


**Registro de múltiples ET/DE** según su descripción y estado situacional que facilitara el seguimiento.

Diferentes opciones de modalidades de ejecución: **Administración directa e indirecta para ET/DE y ejecución física.**

**Muestra el avance físico y financiero de las inversiones (obra, bienes y/o servicios).**

Muestra información de los **procedimientos de selección y contratos** registrados en el SEACE.

**Transparencia** en la información para un mejor seguimiento a través del Reporte de seguimiento.

# IV.REGISTRO DEL FORMATO DE SEGUIMIENTO

## SECCIONES DEL FORMATO DE SEGUIMIENTO PARA IOARR DE EMERGENCIA

### A Ejecución Financiera

- Programación Financiera
- Programación Financiera actualizada
- Programación Financiera anual

### B Elaboración de ET/DE

- Modalidad de Ejecución
- Tipo de Documento (ET/DE)
- Estado Situacional
- Comentarios

### C Ejecución Física

- Modalidad de Ejecución
- Monto
- Objeto
- Avance físico y el documento de sustento
- Estado situacional
- Comentarios

### D Información de la inversión

- Avance de la ejecución de la Inversión (%)
- Situación de la ejecución de la inversión

Inversión

Aprobado

UEI

ET/DE I

ET/DE II

...

ET /DE N

Formato 8 y la actualización del Formato de seguimiento

OBRA

BIENES

...

SERVICIO

**IMPORTANTE:**
El registro del presente formato corresponde para las IOARR que no presentan F12-B.

En caso la IOARR de emergencia presenta Formato N°12-B, podrán dirigirse a la siguiente dirección electrónica bancodeinversiones@mef.gob.pe, para las consultas correspondientes.

# REGISTRO DEL FORMATO DE SEGUIMIENTO PARA IOARR DE EMERGENCIA

A. SECCIÓN EJECUCIÓN FINANCIERA
B. SECCIÓN EXPEDIENTE TECNICO /DOCUMENTO EQUIVALENTE
C. SECCIÓN AVANCE FISICO
D. SECCIÓN INFORMACIÓN DE LA INVERSIÓN

## INGRESO AL APLICATIVO DE REGISTRO DEL FORMATO DE SEGUIMIENTO PARA IOARR DE EMERGENCIA

1 El responsable de la UEI Ingresa con sus credenciales al Banco de Inversiones

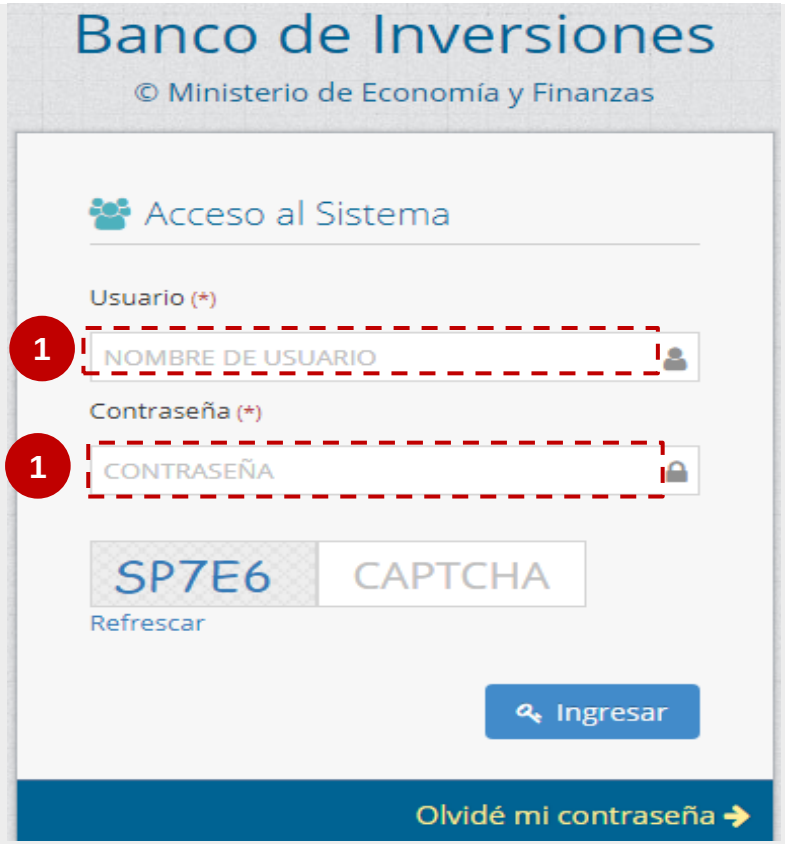


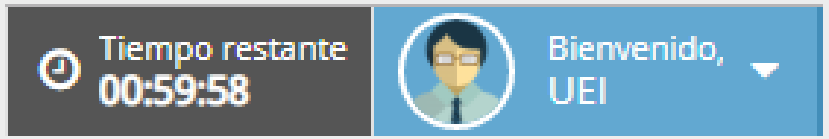

## INGRESO AL APLICATIVO DE REGISTRO DEL FORMATO DE SEGUIMIENTO PARA IOARR DE EMERGENCIA

2 Dar clic en Seguimiento.

3 Seleccionar “**REGISTRO A LA EJECUCIÓN DE IOARR DE EMERGENCIA**”

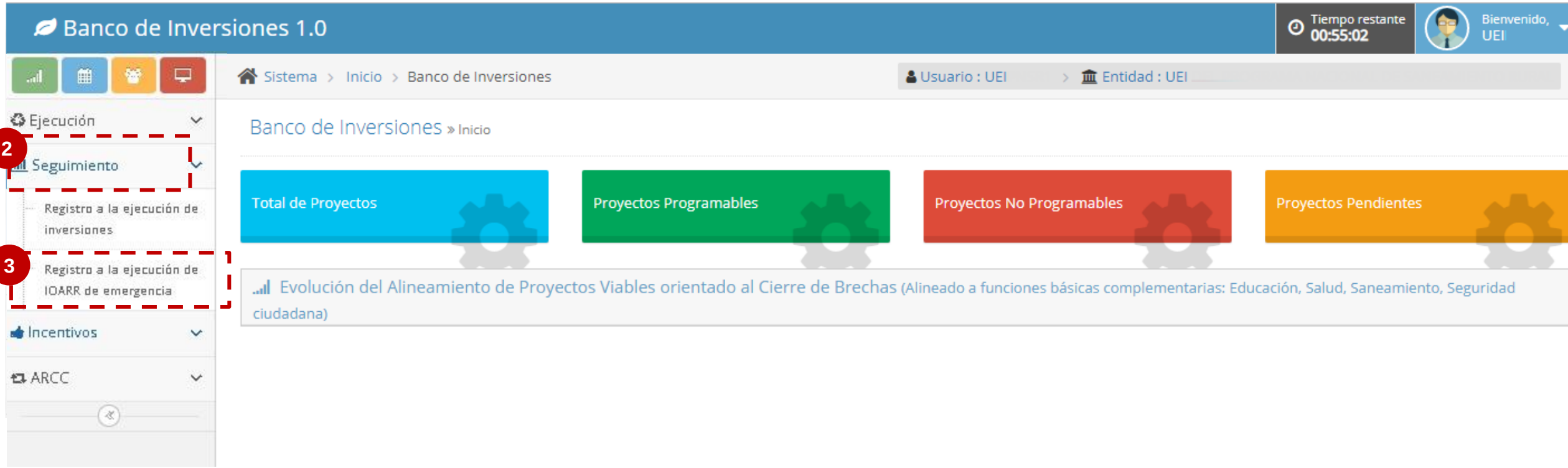

# INGRESO AL APLICATIVO DE REGISTRO PARA IOARR DE EMERGENCIA

4 Se listaran las Inversiones de Emergencia a cargo de la UEI.

5 Para empezar el registro dar clic sobre la inversión a registrar o ingresando el código de la inversión

# A. REGISTRO DE LA EJECUCIÓN FINANCIERA

## 1 Seleccionar Ejecución financiera

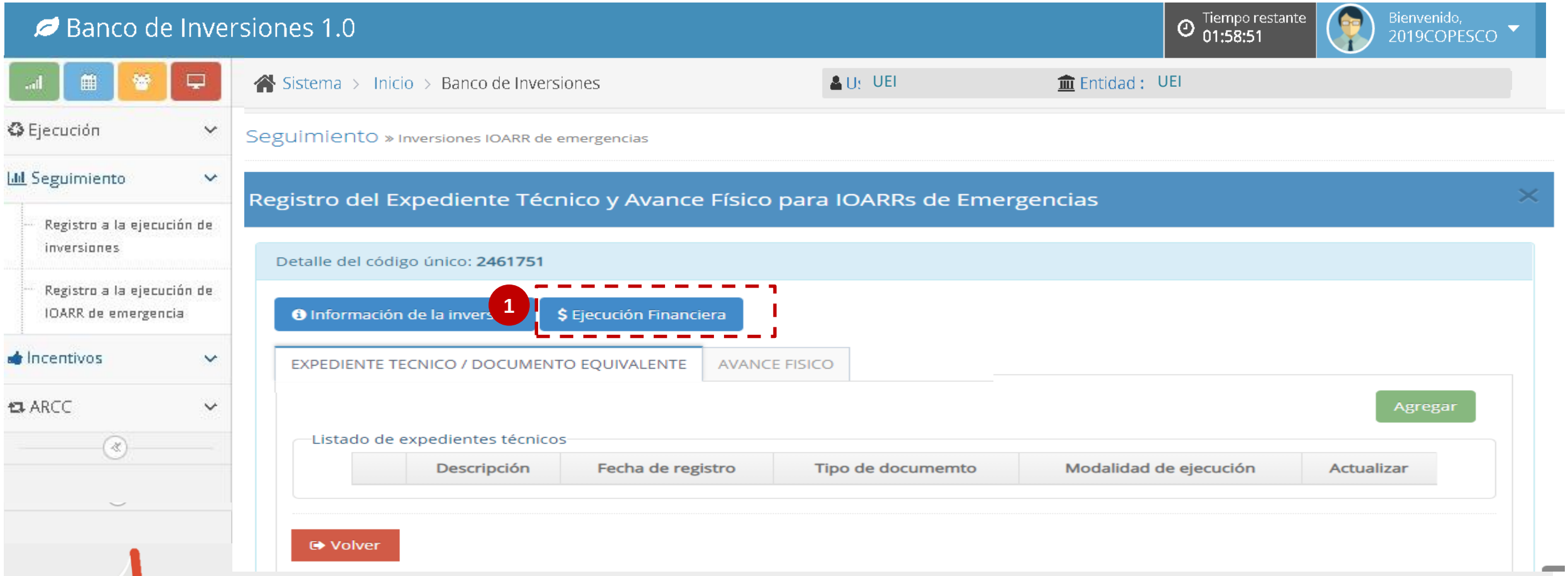


**IMPORTANTE:**
**El registro de la ejecución financiera es requisito previo para el ingreso de información del avance físico.**

## A. REGISTRO DE LA EJECUCIÓN FINANCIERA

2 Seleccionar el año de ejecución (2021).

3 Seleccionar la Unidad Ejecutora Presupuestal

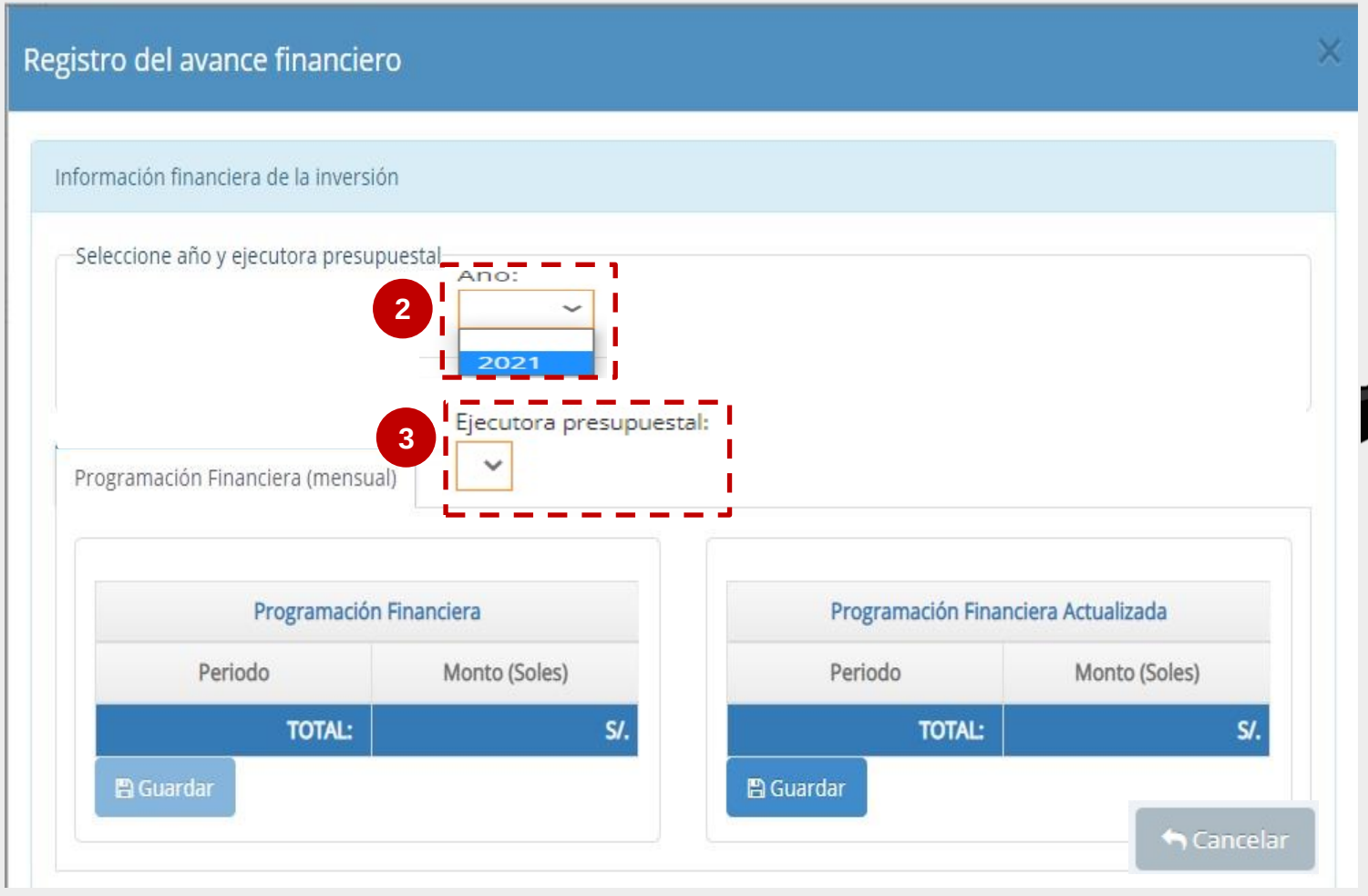

**IMPORTANTE:**
En caso la entidad cuente con mas de una unidad ejecutora, deberá seccionar una de ellas para iniciar el registro del avance financiero.

# A. REGISTRO DE LA EJECUCIÓN FINANCIERA (PROGRAMACIÓN FINANCIERA)

4 Registrar la **programación financiera (mensual)**.

5 Seleccionar la opción guardar.

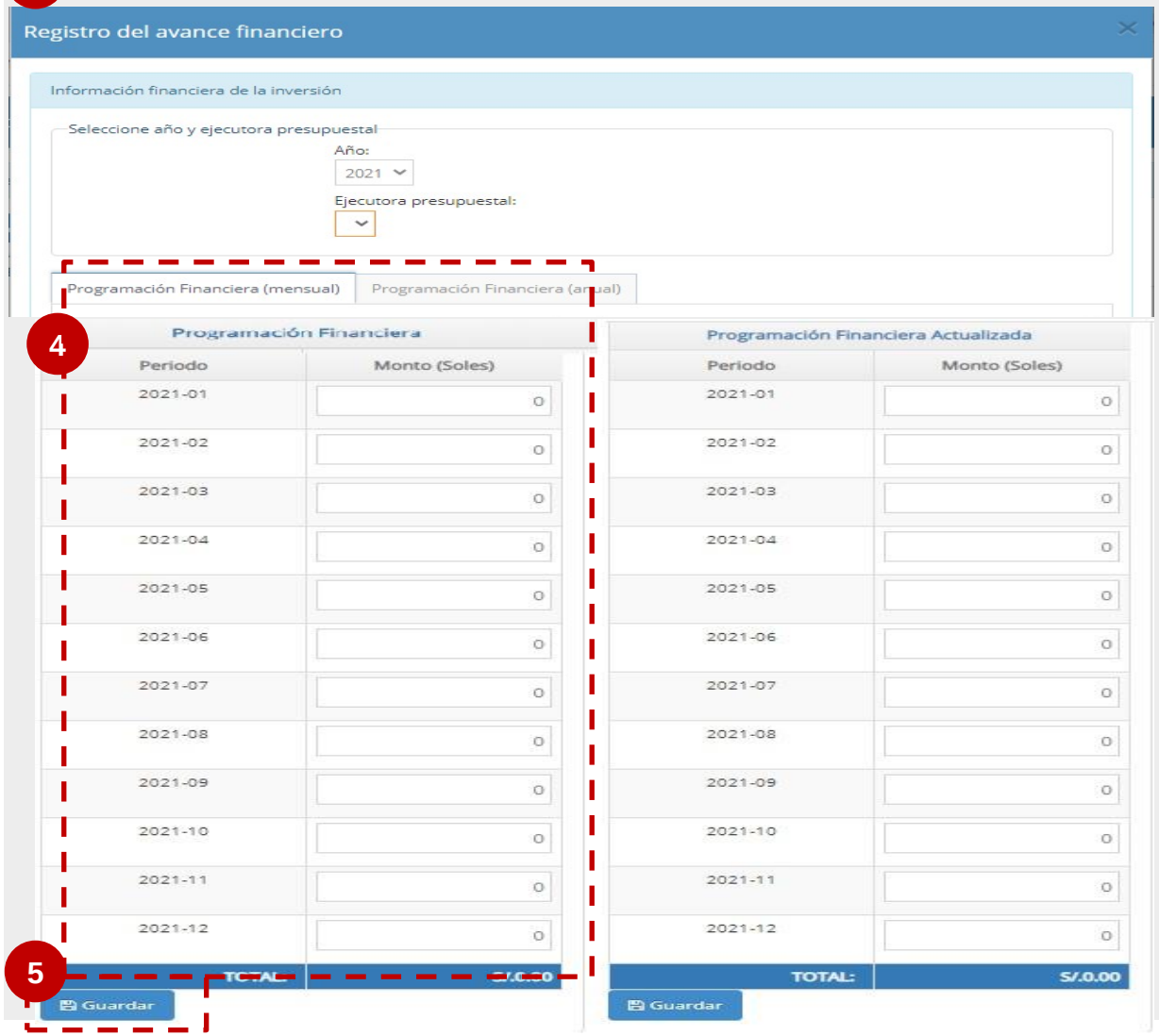

**IMPORTANTE:**
Programar PIA/PIM asignado a nivel de devengados mensuales de toda la inversión (valorizaciones de obra, gastos de supervisión, gestión del proyecto, etc.), es decir como se estima gastar el presupuesto asignado en el año. **Se registra por única vez.**

**Para inversiones que no presenta PIA/PIM, deberá registrar la programación financiera actualizada.**

## A. REGISTRO DE LA EJECUCIÓN FINANCIERA (PROGRAMACIÓN FINANCIERA ACTUALIZADA)

4 Registrar la **programación financiera actualizada** y las reprogramaciones correspondientes.

5 Seleccionar la opción guardar.

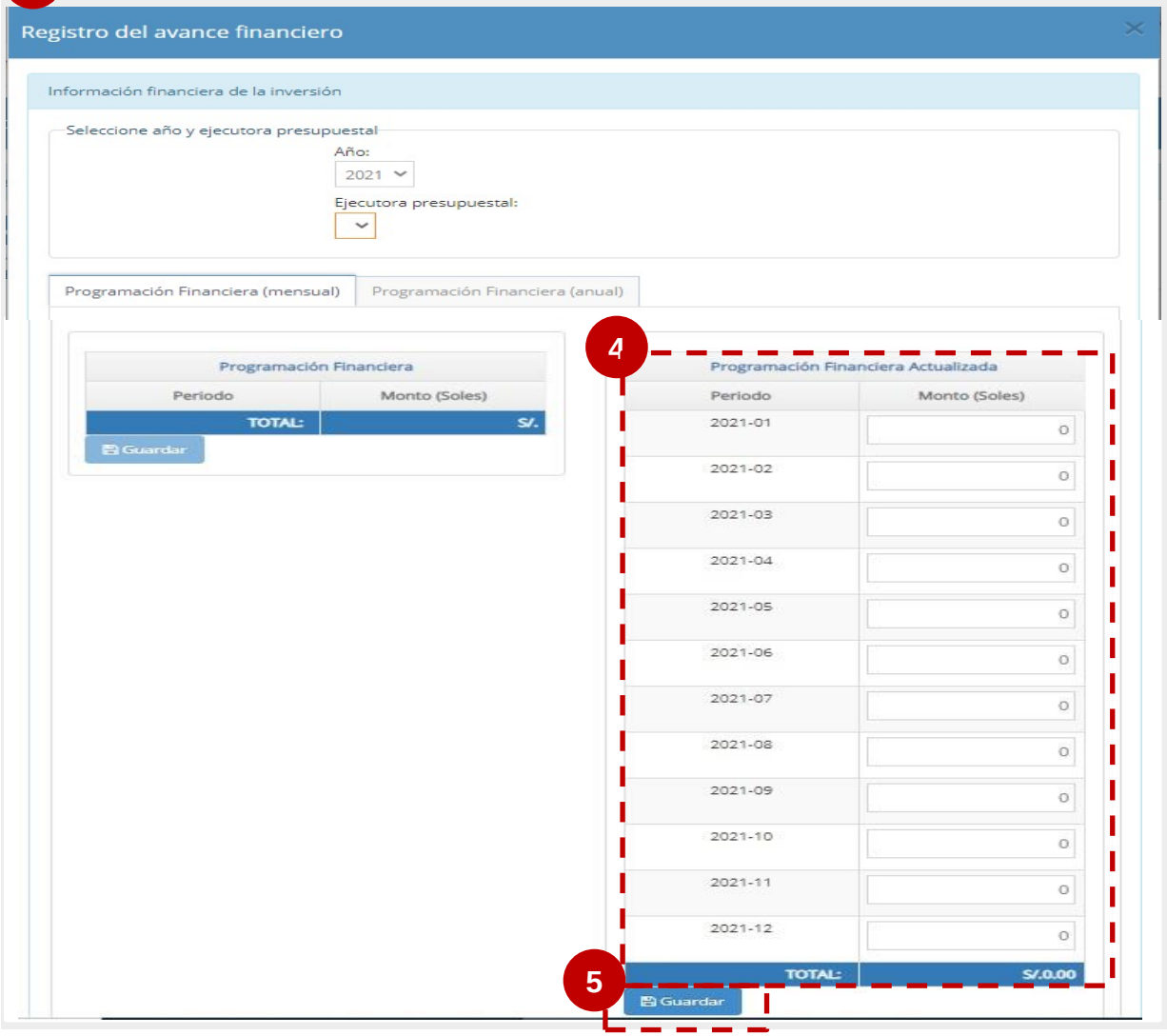

**IMPORTANTE:**
Se registran las reprogramaciones financieras a nivel de devengados mensuales de toda la inversión (valorizaciones de obra, gastos de supervisión, gestión del proyecto, etc.) **cada vez que se requiera.**

¿Qué puedo actualizar?

I. Reprogramación de saldos por ejecutar.
II. La programación de presupuesto incorporado.
III. La programación del nuevo PIM, después de efectuado un recorte presupuestal.

## A. REGISTRO DE LA EJECUCIÓN FINANCIERA (PROGRAMACIÓN FINANCIERA ANUAL)

6 Registrar la **programación financiera anual**.

7 Seleccionar la opción guardar.

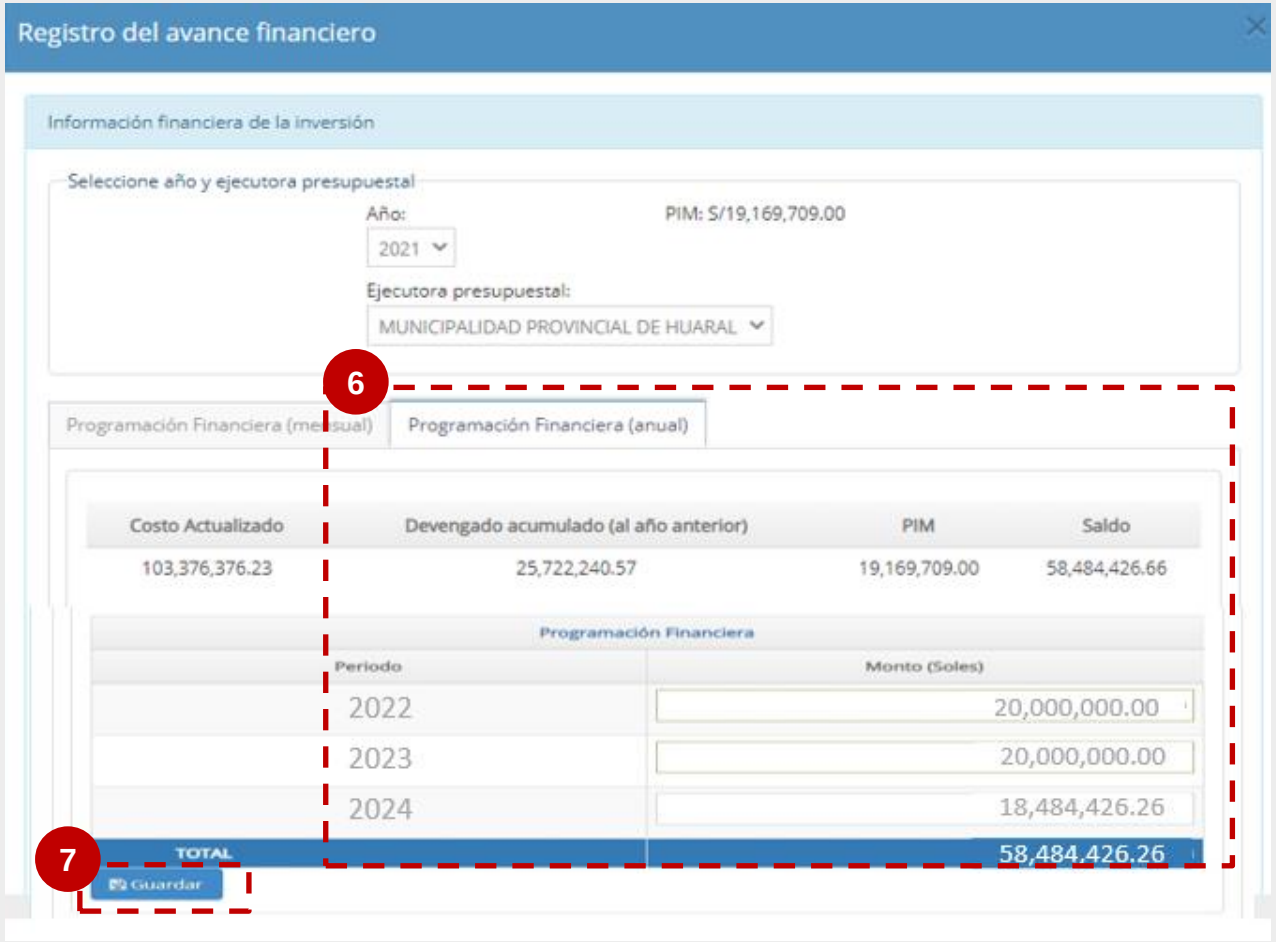


**IMPORTANTE:**
Programar el saldo de la inversión a nivel de devengados de toda la inversión (valorizaciones de obra, gastos de supervisión, gestión del proyecto, etc.).

La visualización de los años de la programación financiera (anual), se encuentra vinculados a los plazos de la programación de ejecución de la inversión registrados en el Formato N° 08-C

# REGISTRO DEL FORMATO DE SEGUIMIENTO PARA IOARR DE EMERGENCIA

A. SECCIÓN EJECUCIÓN FINANCIERA
B. SECCIÓN EXPEDIENTE TECNICO /DOCUMENTO EQUIVALENTE
C. SECCIÓN AVANCE FISICO
D. SECCIÓN INFORMACIÓN DE LA INVERSIÓN

## B. REGISTRO DEL EXPEDIENTE TÉCNICO / DOCUMENTO EQUIVALENTE

1. Seleccionar **“EXPEDIENTE TÉCNICO/DOCUMENTO EQUIVALENTE”.**
2. Dar clic en Agregar para generar ET/DE.

## B. REGISTRO DEL EXPEDIENTE TÉCNICO / DOCUMENTO EQUIVALENTE

3. Completar la información en cada sección (Descripción, modalidad de ejecución y tipo de documento)
4. Agregar periodo
5. Seleccionar el estado situacional del ET/ DE
6. Adjuntar documento de sustento del estado situacional del ET/DE
7. Describir un breve comentario
8. Seleccionar “agregar avance y guardar”

## B. REGISTRO DEL EXPEDIENTE TÉCNICO / DOCUMENTO EQUIVALENTE

9 Se mostrará un mensaje indicando “Operación Exitosa”.

10 Finalmente, se visualiza el ET/DE registrado correctamente.

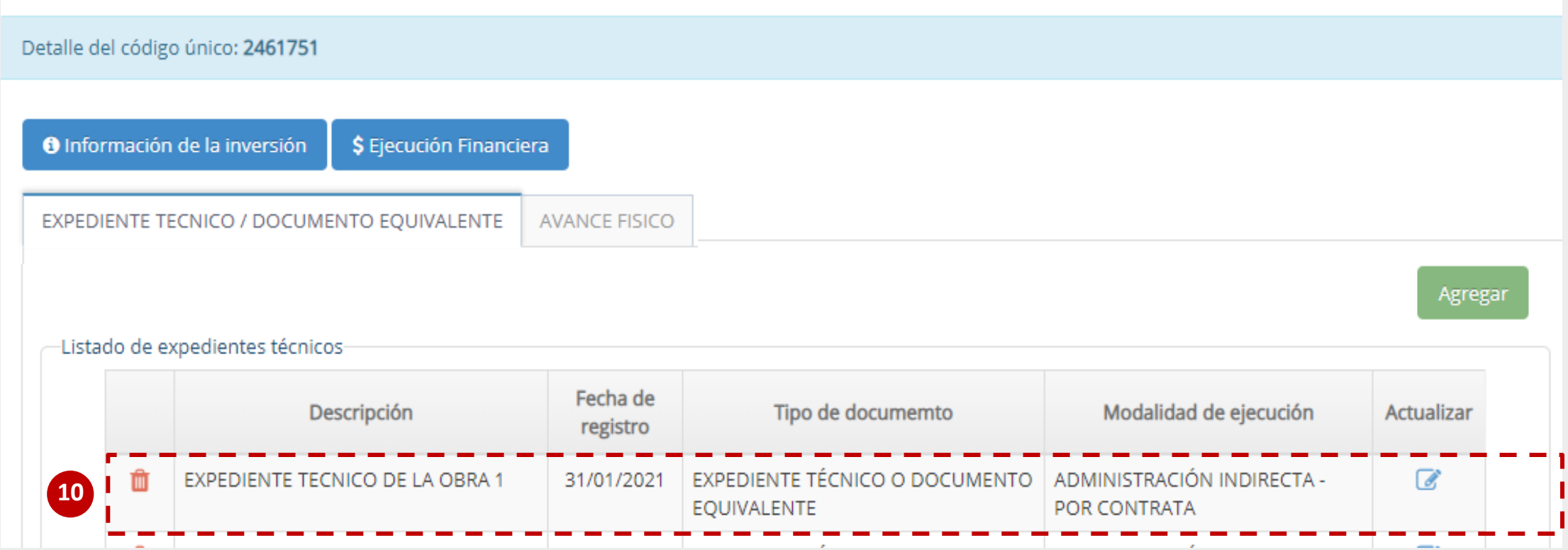

## B. ACTUALIZACIÓN DEL REGISTRO DEL EXPEDIENTE TÉCNICO / DOCUMENTO EQUIVALENTE

Las UEI deben actualizar mensualmente sobre el avance de la ejecución de las IOARR de emergencia, **conforme a los plazos señalados en la RD N° 005-2020**[1]

1 Evaluar y dar clic en para realizar la actualización de los registros del ET/ DE

[1]**Establecen disposiciones para la aprobación de inversiones en Estado de Emergencia y aprueban Instructivo para el registro de IOARR - Estado de Emergencia Nacional (COVID 19)**
4.2 Las UEI deben informar mensualmente sobre el avance de la ejecución de las IOARR a través de la plataforma que la DGPMI habilita para tal efecto, bajo responsabilidad directa del responsable de la UEI.

## B. ACTUALIZACIÓN DEL REGISTRO DEL EXPEDIENTE TÉCNICO / DOCUMENTO EQUIVALENTE

2. Agregar periodo, seleccionar el estado situacional del ET/ DE y adjuntar documento de sustento del estado situacional del ET/DE
3. Describir un breve comentario
4. Seleccionar "agregar avance y guardar"
5. Se visualizara los registros de los periodos registrados

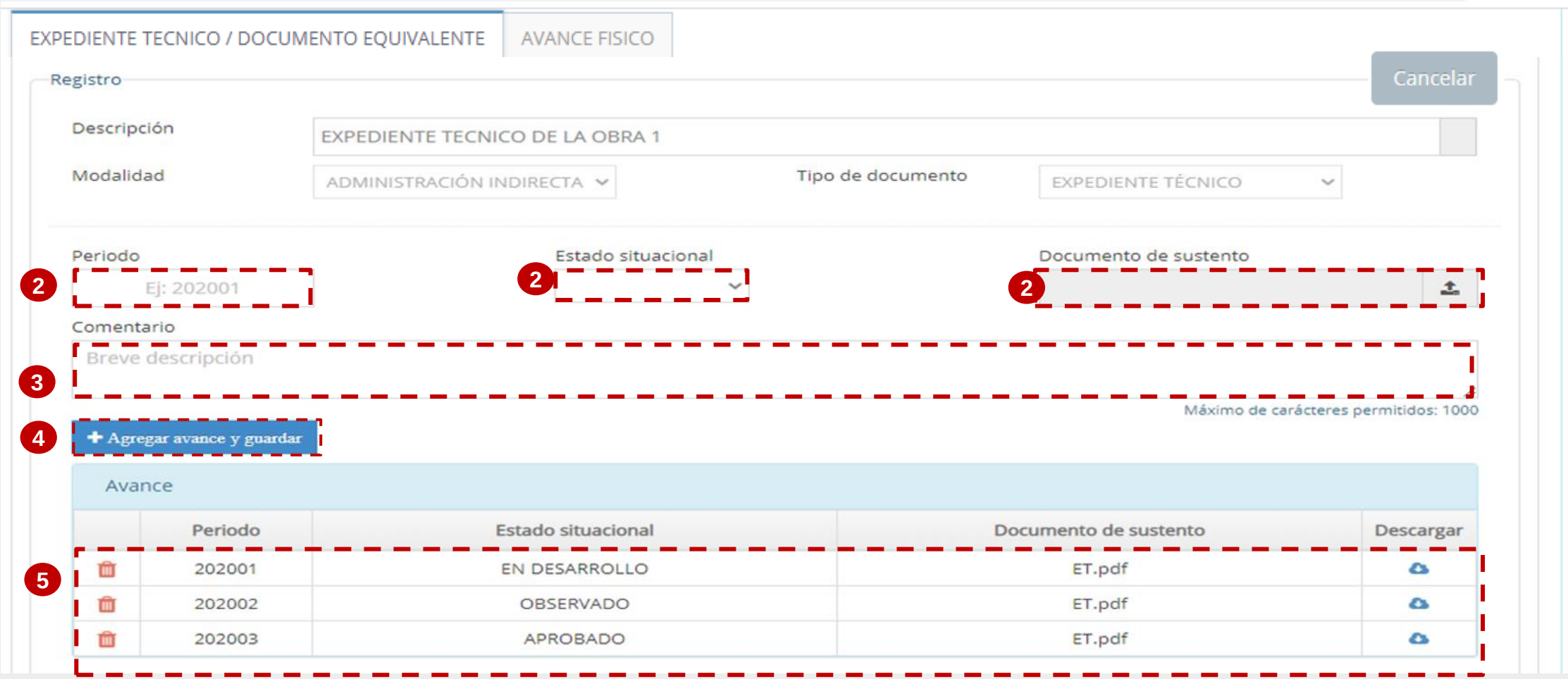

# REGISTRO DEL FORMATO DE SEGUIMIENTO PARA IOARR DE EMERGENCIA

A. SECCIÓN EJECUCIÓN FINANCIERA
B. SECCIÓN EXPEDIENTE TECNICO /DOCUMENTO EQUIVALENTE
C. SECCIÓN AVANCE FISICO
D. SECCIÓN INFORMACIÓN DE LA INVERSIÓN

## C. REGISTRO DE EJECUCIÓN FÍSICA

1. El responsable de la UEI deberá seleccionar la pestaña **“AVANCE FISICO”.**
2. Presionar la opción Agregar para iniciar registro de avance físico.

## C. REGISTRO DE EJECUCIÓN FÍSICA

3 En la siguiente ventana deberá completar los campos solicitados como descripción (el identificador del seguimiento).

4 Seleccionar la modalidad de ejecución (Administración Directa o Indirecta)

5 Seleccionar el tipo de objeto (Obras, Bienes o Servicio)

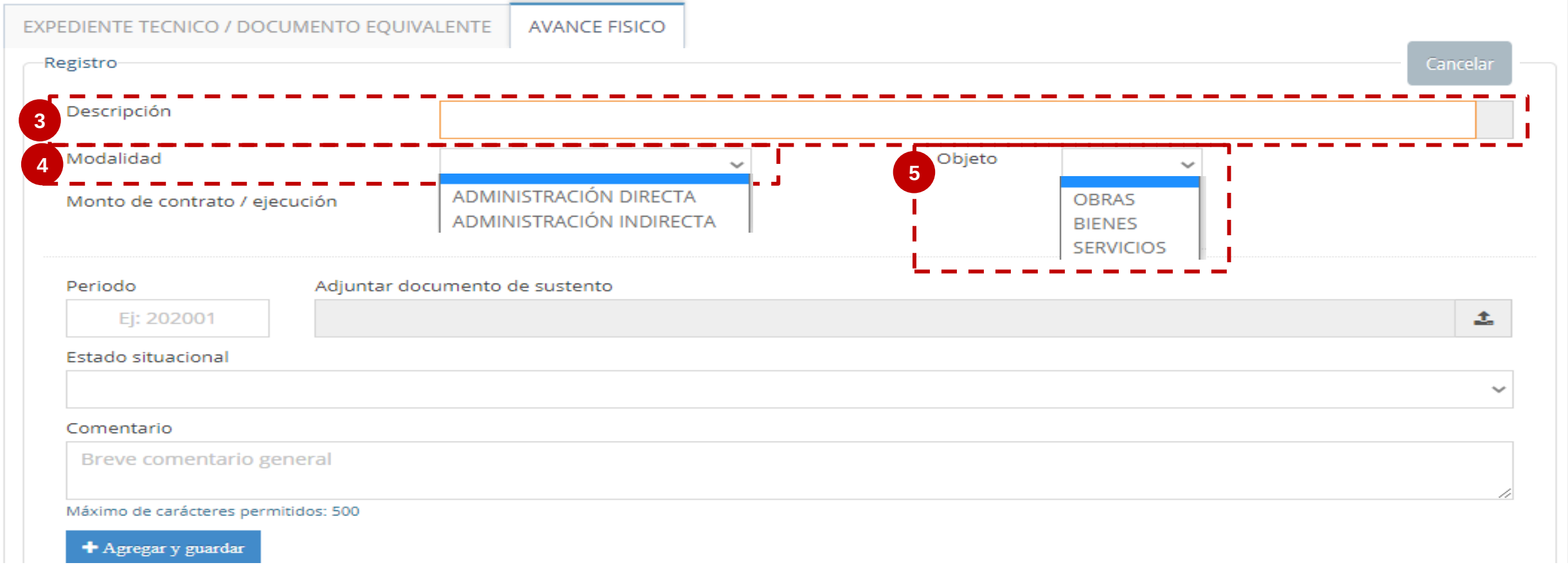

## C. REGISTRO DE EJECUCIÓN FÍSICA

6 Ingresar el Monto del contrato o monto de ejecución

7 Ingresar el periodo (año y mes) y dar clic en para adjuntar el documento de sustento (para obras corresponde el resumen de la valorización de obra y para bienes y servicios el informe técnico o conformidad)

8 Seleccione el documento (pdf) desde su ordenador y adjuntar dando clic en Cargar archivo

9 Para el caso de obras, el aplicativo habilitará el avance físico programado en porcentaje (%) y Monto (S/).

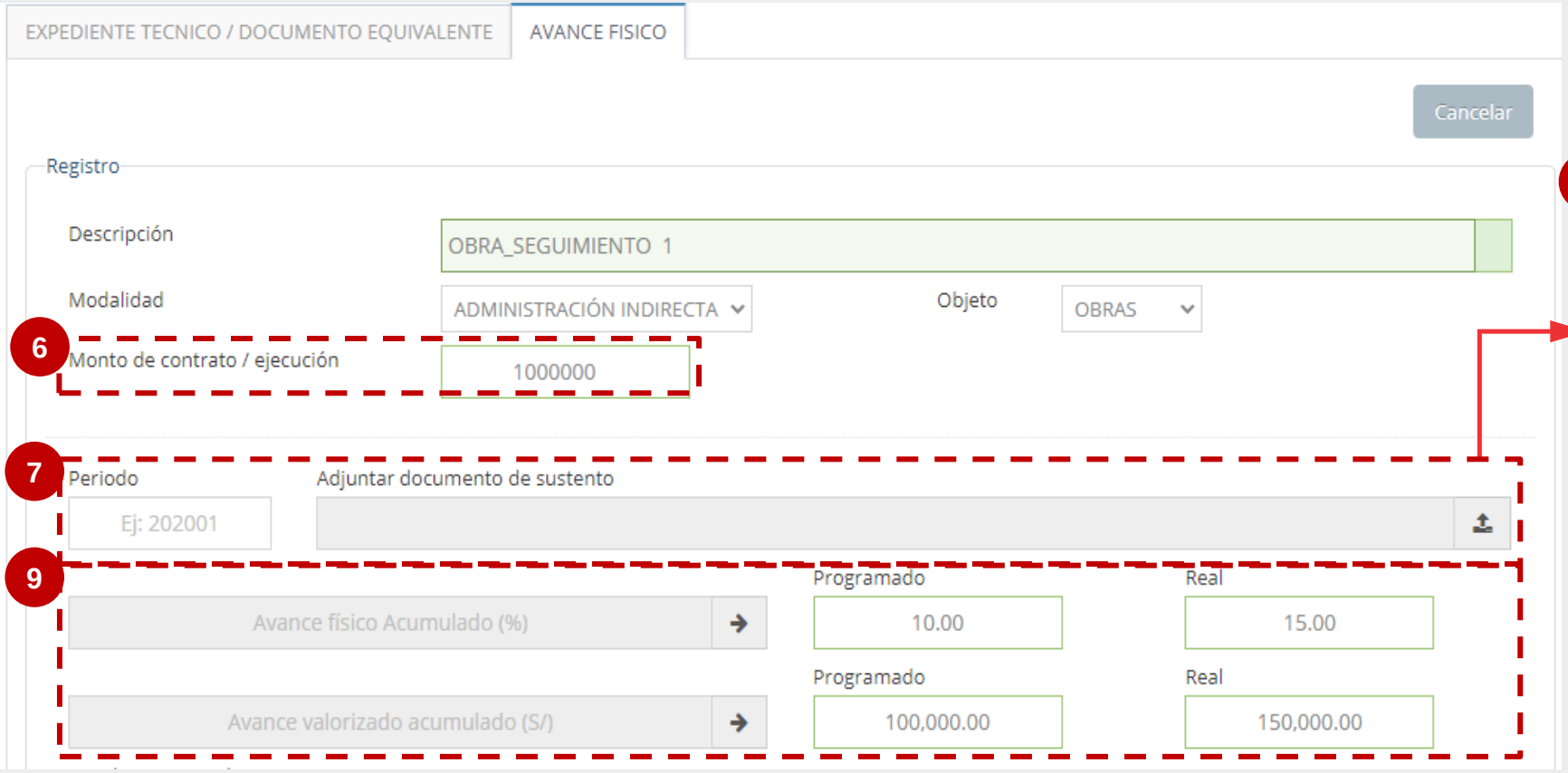

## C. REGISTRO DE EJECUCIÓN FÍSICA

10 Seleccionar el estado situacional de la lista desplegable, dar clic en

11 Podrá agregar un breve comentario relacionado al periodo de ejecución.

12 Para guardar la información registrada, presionar + Agregar y guardar

13 Asimismo, podrá cancelar el registro, de corresponder, presionando Cancelar

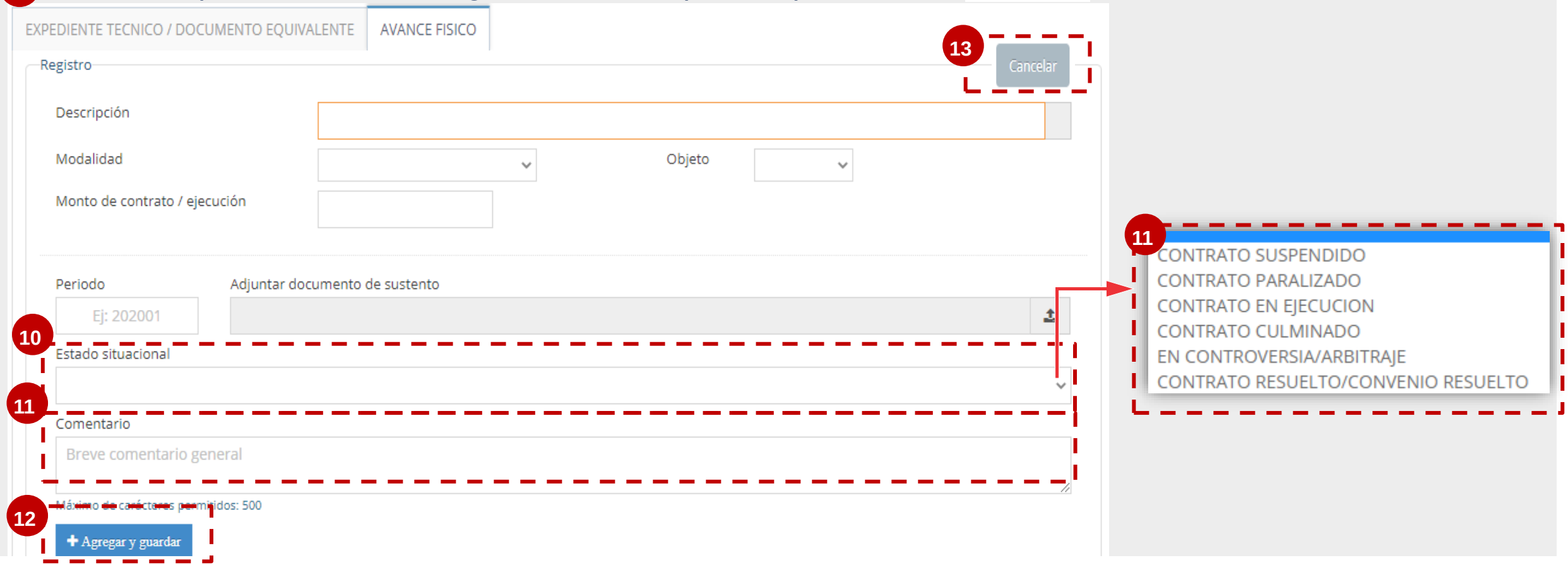

## C. REGISTRO DE EJECUCIÓN FÍSICA

14 Para descargar el documento de sustento del avance físico, dar clic en .

15 Para editar el periodo registrado, seleccione

16 De corresponder, podrá eliminar el registro dando clic en

## C. REGISTRO DE EJECUCIÓN FÍSICA

**Consideraciones a tener en cuenta para adjuntar el resumen de valorización/Informe de avance:**

El resumen de la valorización (Una página; el mismo que deberá ser en formato PDF, con un tamaño menor a 5MB)

RESUMEN DE VALORIZACION DE OBRA Nº 04

PROYECTO :MEJORAMIENTO DE LOS SERVICIOS EDUCATIVOS DE LA INSTITUCION EDUCATIVA N° 86335 DEL NIVEL PRIMARIO DEL DISTRITO DE CAJAY - HUARI - ANCASH

UBICACIÓN: HUARI - CAJAY - CAJAY
Ppto. BASE: S/. 5´885,932.98
Ppto. Contratado: S/. 5'874, 161.00
FINANCIA : GOBIERNO REGIONAL DE ANCASH
EJECUTA : CONSORCIO SAN PEDRO
FACTOR DE RELACION: 0.99799

PERIODO : AGOSTO 2018
RESIDENTE : ING. JORGE QUIÑONEZ RODRIGUEZ
SUPERVISOR: : ING. FLORENTINO ANTONIO ANTUNEZ CELMI
FECHA DE INICIO DE OBRA 22/05/2018
PLAZO DE EJECUCION 240 DIAS
FECHA DE TERMINO DE OBRA 16/01/2019

| ITEM | SUB PRESUPUESTO | MONTO DEL CONTRATO | ACUMULADO ANTERIOR | | AVANCE DEL MES | | ACUMULADO ACTUAL | | SALDO | | AVANCE PROGRAMADO | |
|---|---|---|---|---|---|---|---|---|---|---|---|---|
| | | | MONTO | % | MONTO | % | MONTO | % | MONTO | % | MONTO | % |
| | | | | | | | | | | | | 0.00% |
| 1 | ESTRUCTURAS | 2,504,853.44 | 973,876.98 | 38.88% | 278,669.02 | 11.13% | 1,252,546.00 | 50.00% | 1,252,307.44 | 50.00% | - | 0.00% |
| 2 | ARQUITECTURA | 1,961,107.59 | 167,608.04 | 8.55% | 327,338.00 | 16.69% | 494,946.03 | 25.24% | 1,466,161.56 | 74.76% | - | 0.00% |
| 3 | INSTALACIONES ELECTRICAS | 275,187.35 | 5,477.95 | 1.99% | 5,576.16 | 2.03% | 11,054.11 | 4.02% | 264,133.24 | 95.98% | - | 0.00% |
| 4 | INSTALACIONES SANITARIAS | 236,904.38 | 38,718.63 | 16.34% | 11,029.68 | 4.66% | 49,748.31 | 21.00% | 187,156.07 | 79.00% | - | 0.00% |
| 6 | SUB TOTAL | 4,978,052.76 | 1185681.60 | 23.82% | 622,612.86 | 12.51% | 1808294.45 | | 3169758.31 | | | |
| 7 | IGV (18%) | 896,049.50 | 213422.69 | 23.82% | 112,070.31 | 12.51% | 325493.00 | 36.33% | 570556.50 | 63.67% | - | 0.00% |
| | TOTAL | S/. 5,874,102.26 | S/. 1,399,104.28 | | S/. 734,683.17 | 12.51% | S/. 2,133,787.45 | 36.33% | S/. 3,740,314.81 | 63.67% | | |

CONSORCIO SAN PEDRO

COLEGIO DE INGENIEROS DEL PERÚ

El monto de la valorización acumulada sin aplicar amortizaciones de adelanto, ni los reajustes.

# REGISTRO DEL FORMATO DE SEGUIMIENTO PARA IOARR DE EMERGENCIA

A. SECCIÓN EJECUCIÓN FINANCIERA
B. SECCIÓN EXPEDIENTE TECNICO /DOCUMENTO EQUIVALENTE
C. SECCIÓN AVANCE FISICO
D. SECCIÓN INFORMACIÓN DE LA INVERSIÓN

# D. REGISTRO DE INFORMACIÓN DE LA INVERSIÓN

1 Seleccionar **“Información de la inversión”**

## D. REGISTRO DE INFORMACIÓN DE LA INVERSIÓN

2 Ingresar el avance de la ejecución de la inversión (%).

3 Describir la situación de la ejecución de la inversión.

4 Dar clic en Grabar para guardar la información registrada.

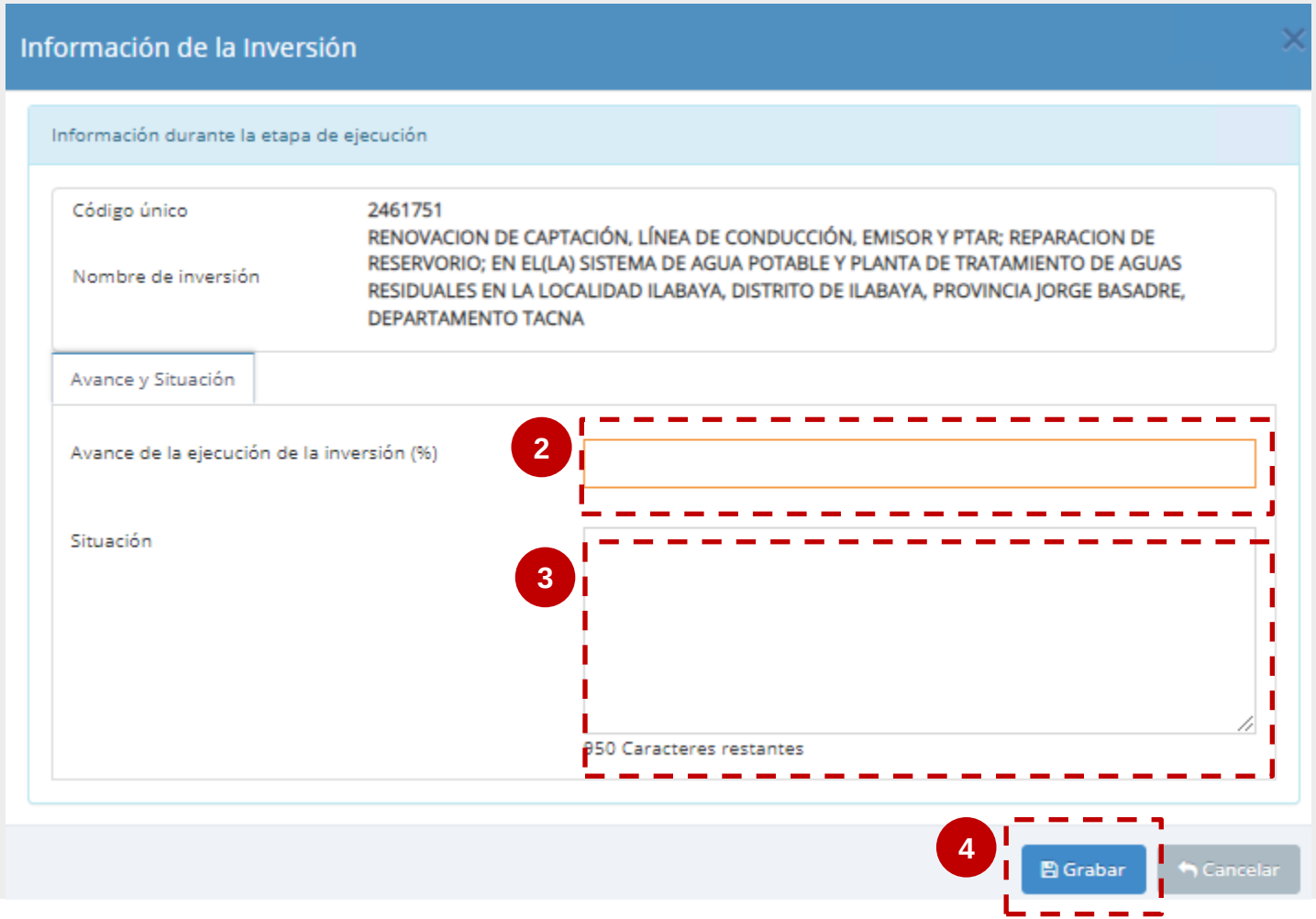

**IMPORTANTE:**

**Avance de la Ejecución de la Inversión:** Se debe registrar el porcentaje (%) de avance, la cual se refiere a las tareas y acciones que se desarrollan en los productos y componentes de la inversión en la Fase de Ejecución.

# REPORTE DEL FORMATO DE SEGUIMIENTO PARA IOARR DE EMERGENCIA

# V.REPORTE DEL FORMATO DE SEGUIMIENTO

Es una **herramienta de seguimiento de acceso público** que brinda información consolidada de la inversión en fase de ejecución, así como el avance físico y financiero y situación asociados a la inversión. Cabe mencionar que la información es registrada por la UEI.

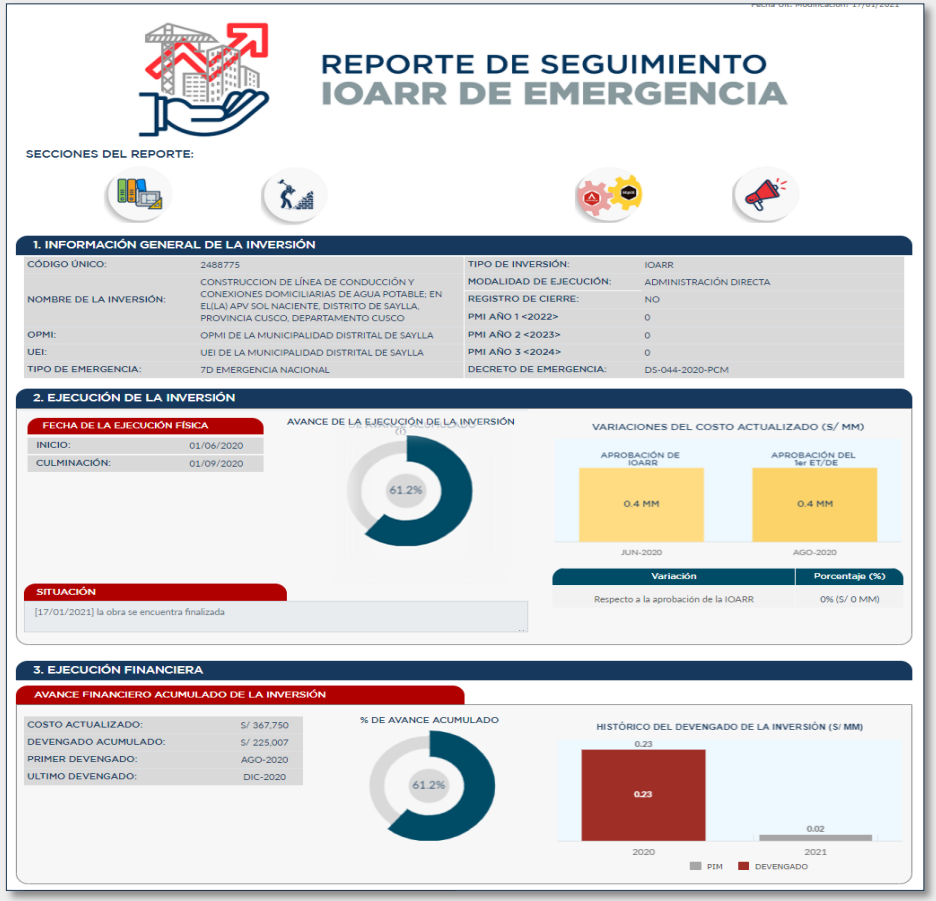

# ACCESO AL REPORTE

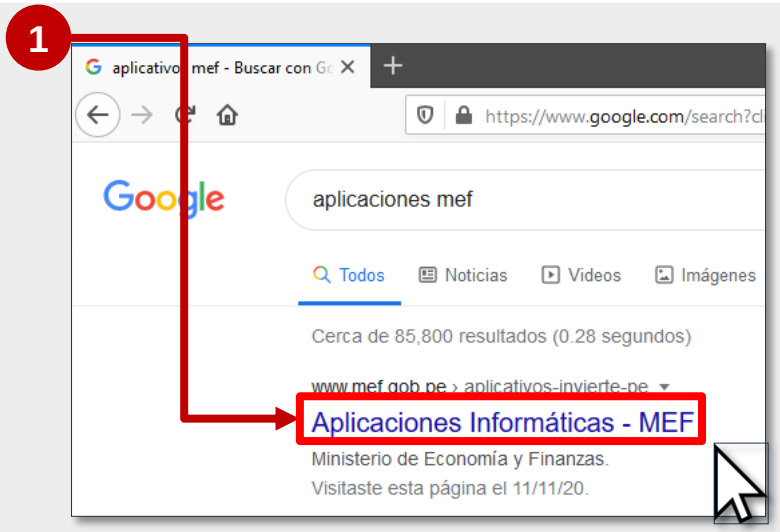


1 Buscar en el navegador “aplicaciones informáticas MEF”. Luego, ingresar en la primera opción resultante.

2 Presionar la opción “Sistema de Seguimiento de Inversiones (SSI)”

# ACCESO AL REPORTE

3 Para acceder al Reporte, se debe ingresar al SSI

4 Dar clic en el **icono verde**

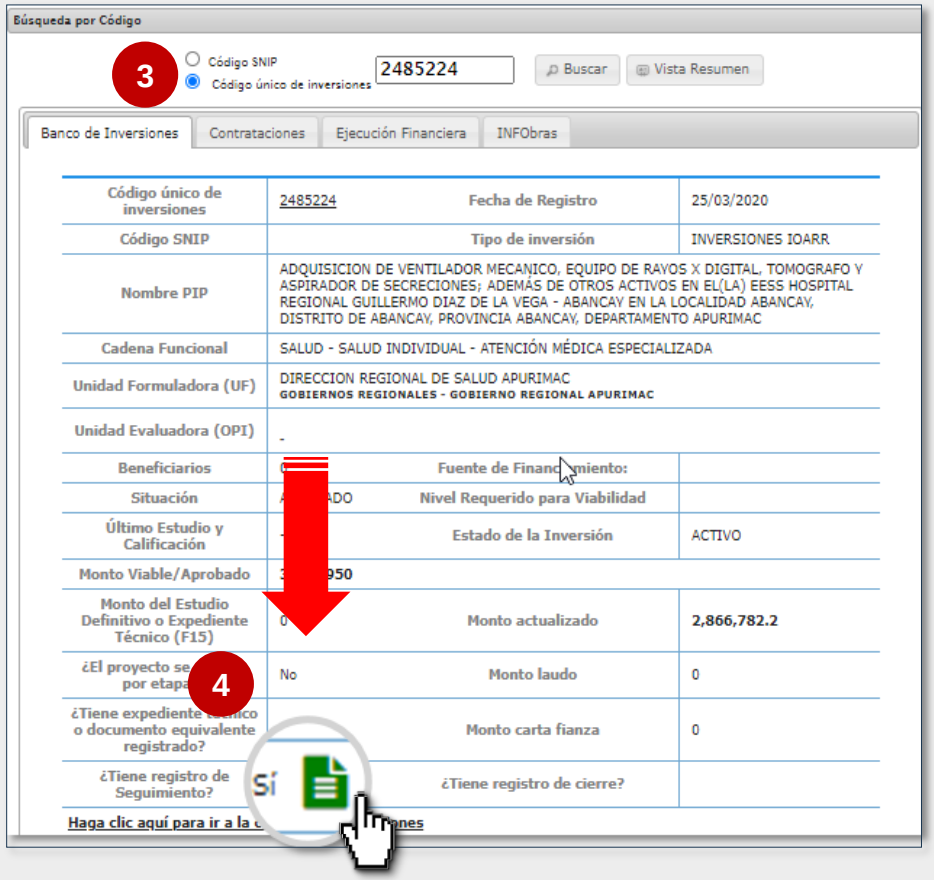


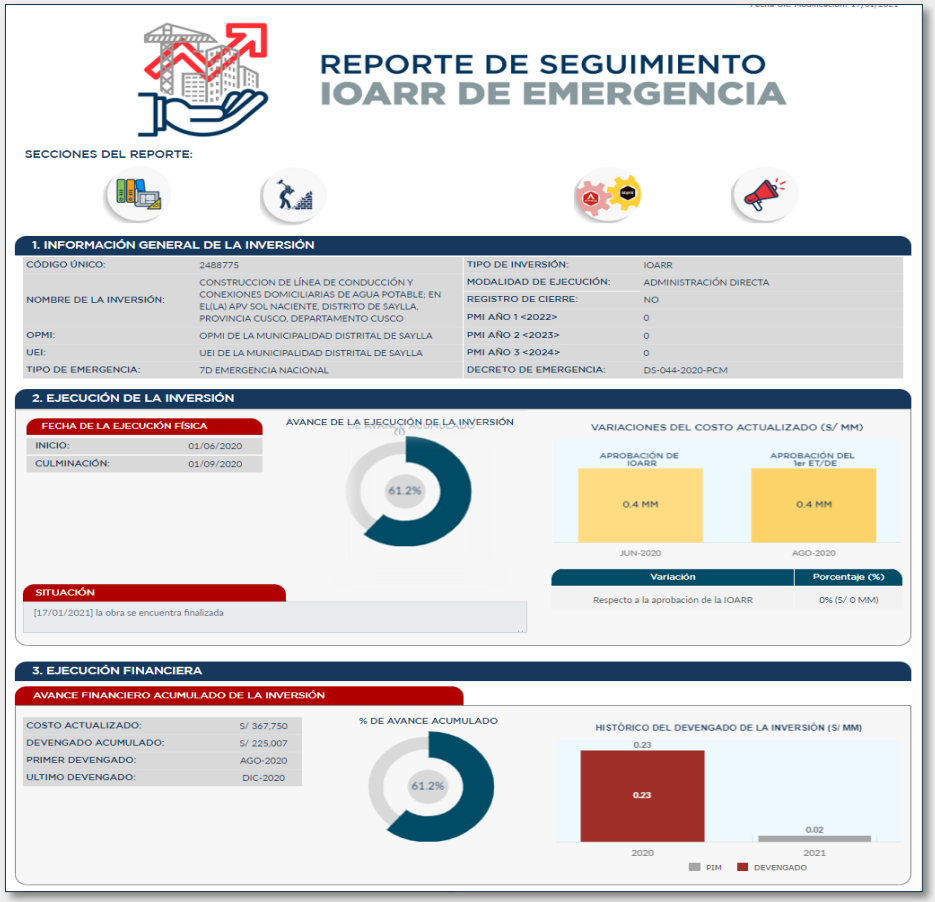

# ESTRUCTURA DEL REPORTE

## Botones de acceso rápido

- Expediente Técnico/Documento Equivalente
- Avance Físico
- Formato N° 12-B
- Contrataciones
- Infobras

## 1. Información General de la Inversión

## 2. Ejecución de la Inversión

a)Fechas de la ejecución física y Avance de la ejecución de inversión

b)Variaciones del Costo Actualizado

c)Situación de la inversión

# ESTRUCTURA DEL REPORTE

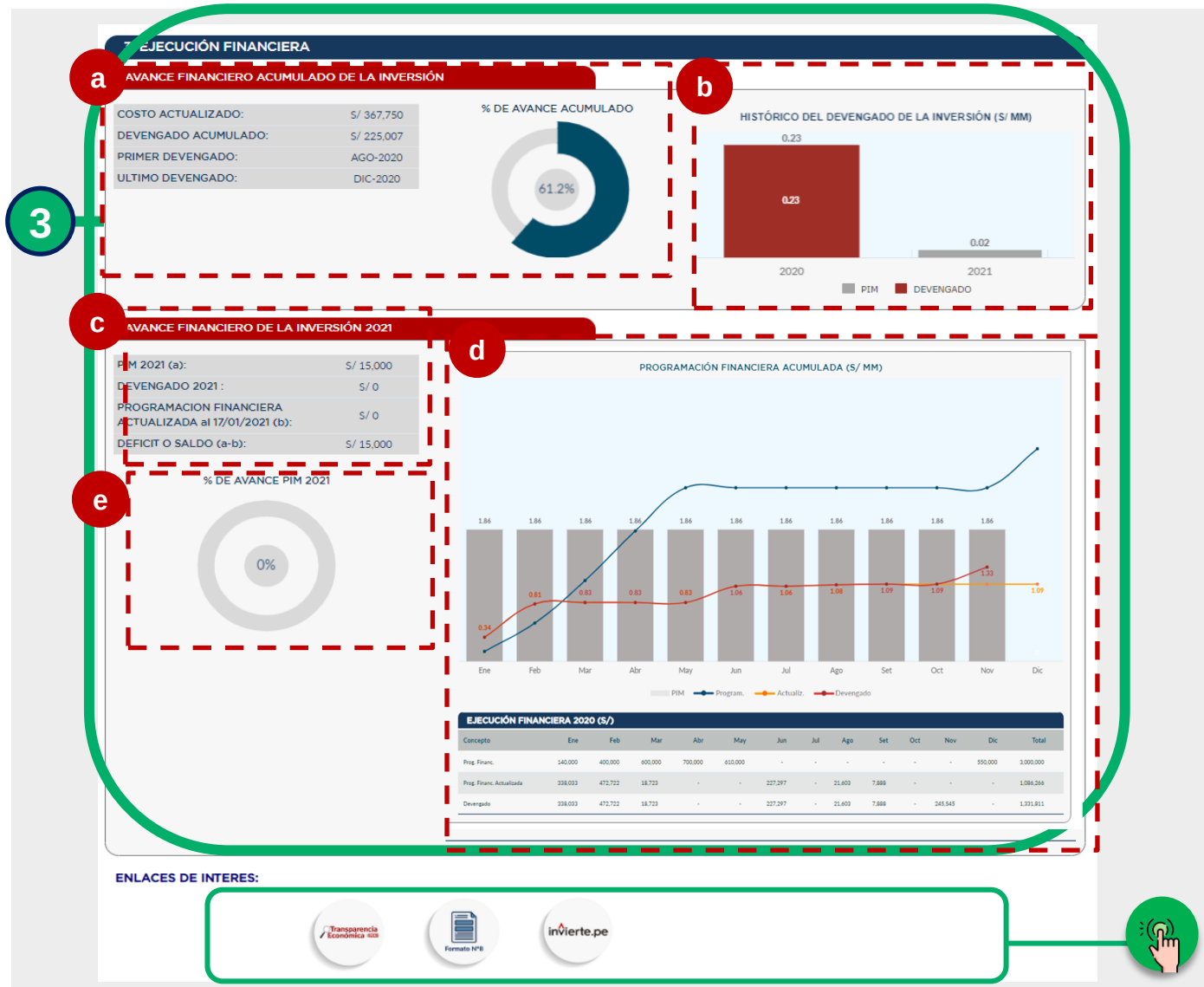


## 3. Ejecución financiera

a)Avance financiero acumulado de la inversión

b)Histórico del devengado de la inversión

c)Avance financiero de la inversión 2021

d)Programación financiera acumulada

e)Ejecución financiero 2021

## Enlaces de interés

- Transparencia Económica
- Formato N° 08
- SSI

# A. EXPEDIENTE TÉCNICO/DOCUMENTO EQUIVALENTE

Brinda información actualizada de la **situación y estado de la elaboración de ET/DE.**

Expediente Técnico o Documento Equivalente

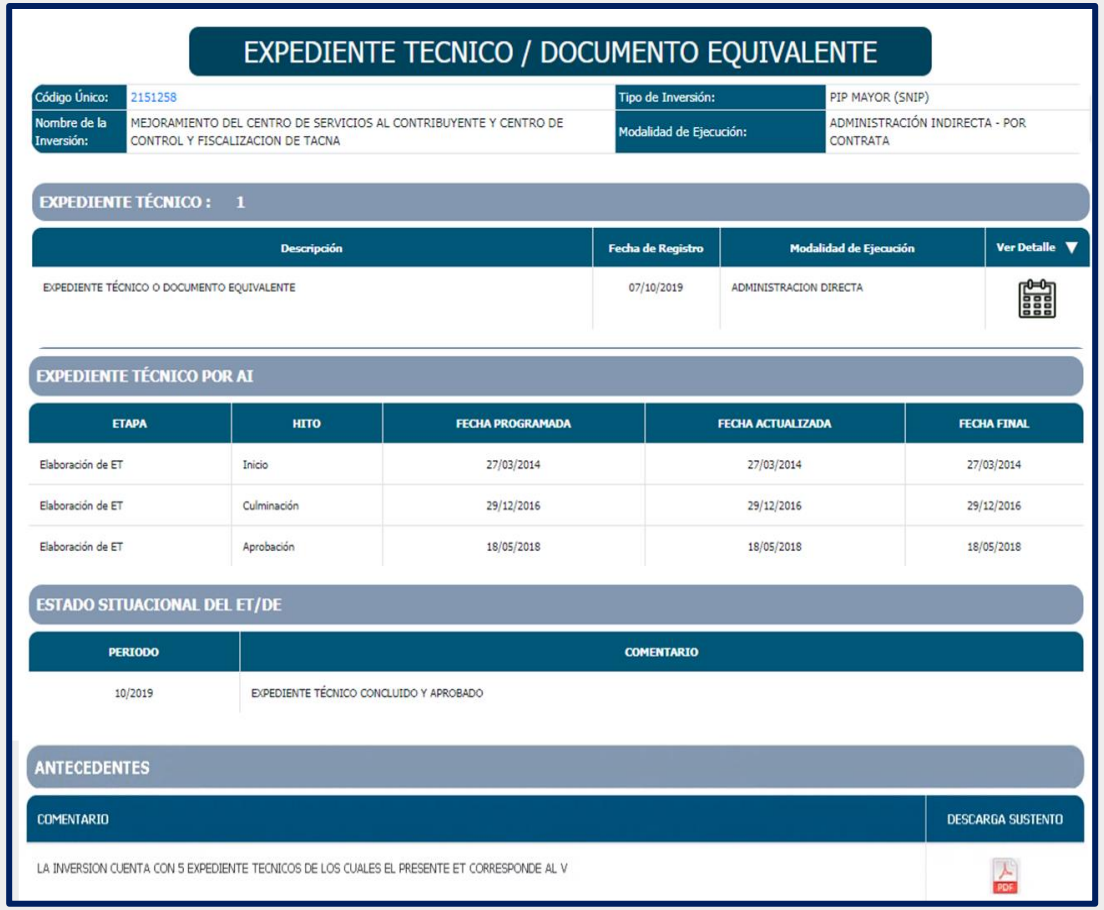

EXPEDIENTE TECNICO / DOCUMENTO EQUIVALENTE

| | | | |
|---|---|---|---|
| Código Único: | 2151258 | Tipo de Inversión: | PIP MAYOR (SNIP) |
| Nombre de la Inversión: | MEJORAMIENTO DEL CENTRO DE SERVICIOS AL CONTRIBUYENTE Y CENTRO DE CONTROL Y FISCALIZACION DE TACNA | Modalidad de Ejecución: | ADMINISTRACIÓN INDIRECTA - POR CONTRATA |

EXPEDIENTE TÉCNICO : 1

| Descripción | Fecha de Registro | Modalidad de Ejecución | Ver Detalle |
|---|---|---|---|
| EXPEDIENTE TÉCNICO O DOCUMENTO EQUIVALENTE | 07/10/2019 | ADMINISTRACION DIRECTA | |

EXPEDIENTE TÉCNICO POR AI

| ETAPA | HITO | FECHA PROGRAMADA | FECHA ACTUALIZADA | FECHA FINAL |
|---|---|---|---|---|
| Elaboración de ET | Inicio | 27/03/2014 | 27/03/2014 | 27/03/2014 |
| Elaboración de ET | Culminación | 29/12/2016 | 29/12/2016 | 29/12/2016 |
| Elaboración de ET | Aprobación | 18/05/2018 | 18/05/2018 | 18/05/2018 |

ESTADO SITUACIONAL DEL ET/DE

| PERIODO | COMENTARIO |
|---|---|
| 10/2019 | EXPEDIENTE TÉCNICO CONCLUIDO Y APROBADO |

ANTECEDENTES

| COMENTARIO | DESCARGA SUSTENTO |
|---|---|
| LA INVERSION CUENTA CON 5 EXPEDIENTE TECNICOS DE LOS CUALES EL PRESENTE ET CORRESPONDE AL V | |

# B. EJECUCIÓN FÍSICA

Brinda información actualizada del avance físico por modalidad de ejecución, objeto contractual y situación. Asimismo, permite descargar las valorizaciones o informe de avance registrado por la UEI.

Ejecución física

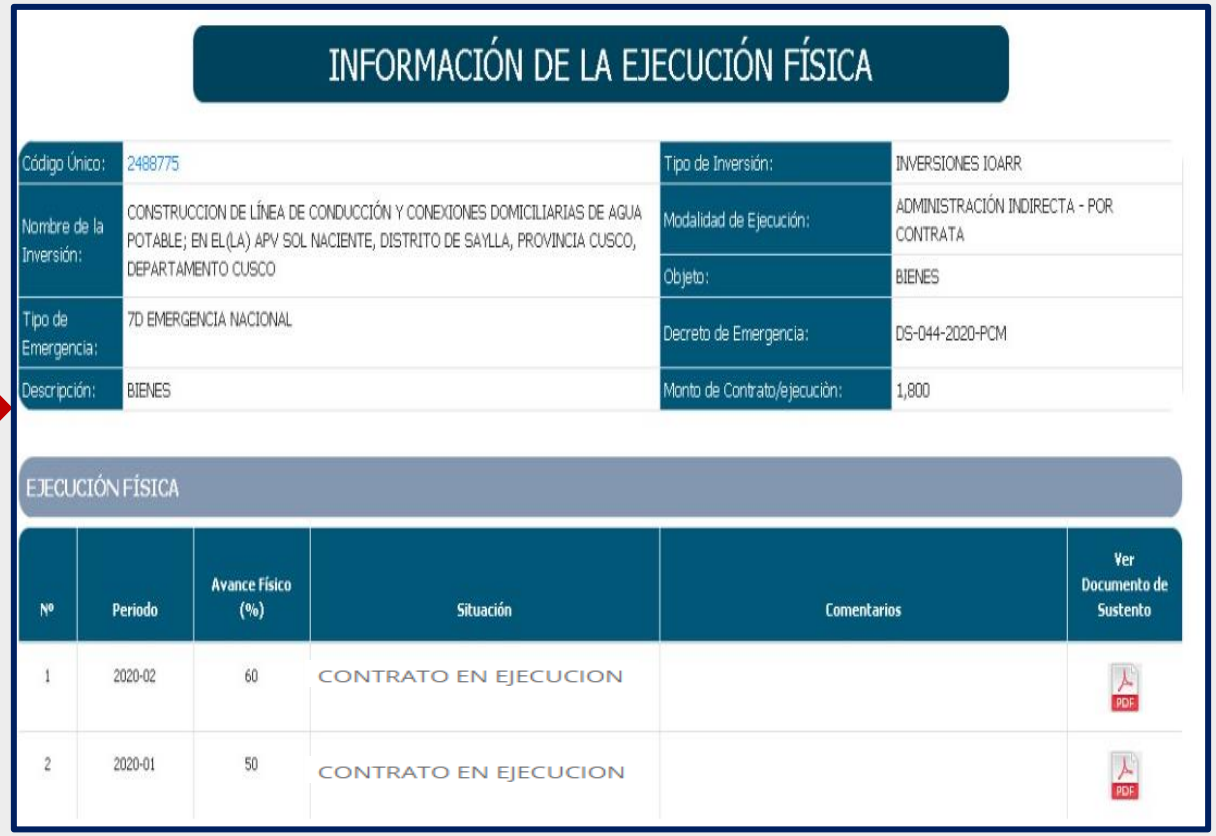

## INFORMACIÓN DE LA EJECUCIÓN FÍSICA

| | | | |
|---|---|---|---|
| Código Único: | 2488775 | Tipo de Inversión: | INVERSIONES IOARR |
| Nombre de la Inversión: | CONSTRUCCION DE LÍNEA DE CONDUCCIÓN Y CONEXIONES DOMICILIARIAS DE AGUA POTABLE; EN EL(LA) APV SOL NACIENTE, DISTRITO DE SAYLLA, PROVINCIA CUSCO, DEPARTAMENTO CUSCO | Modalidad de Ejecución: | ADMINISTRACIÓN INDIRECTA - POR CONTRATA |
| | | Objeto: | BIENES |
| Tipo de Emergencia: | 7D EMERGENCIA NACIONAL | Decreto de Emergencia: | DS-044-2020-PCM |
| Descripción: | BIENES | Monto de Contrato/ejecución: | 1,800 |

EJECUCIÓN FÍSICA

| Nº | Periodo | Avance Físico (%) | Situación | Comentarios | Ver Documento de Sustento |
|---|---|---|---|---|---|
| 1 | 2020-02 | 60 | CONTRATO EN EJECUCION | | PDF |
| 2 | 2020-01 | 50 | CONTRATO EN EJECUCION | | PDF |

# C. CONTRATACIONES

Muestra los **procedimientos de selección vinculados a la inversión**, asimismo, permite el a**cceso a medios de verificación** (contratos), facilitando el seguimiento en la fase de ejecución.

Contrataciones

CONTRATACIONES: PROCEDIMIENTOS DE SELECCION

| | | | |
|---|---|---|---|
| Código Único: | 2015918 | Tipo de Inversión: | PIP MAYOR (SNIP) |
| Nombre de la Inversión: | INTEGRACION VIAL TACNA - LA PAZ | Modalidad de Ejecución: | ADMINISTRACIÓN INDIRECTA - POR CONTRATA |

Continuidad en el procedimiento · Con modificación en el cronograma · Sin continuidad en el procedimiento

CONSULTORIAS DE OBRA : 4

| Tipo de Proceso | Nomenclatura | Descripción de Proceso | Descripción de Item | Número de Item | Fecha de Convocatoria | Estado | Valor Referencial (S/.) | Ver Detalle |
|---|---|---|---|---|---|---|---|---|

OBRAS : 3

| Tipo de Proceso | Nomenclatura | Descripción de Proceso | Descripción de Item | Número de Item | Fecha de Convocatoria | Estado | Valor Referencial (S/.) | Ver Detalle |
|---|---|---|---|---|---|---|---|---|

BIENES : 14

| Tipo de Proceso | Nomenclatura | Descripción de Proceso | Descripción de Item | Número de Item | Fecha de Convocatoria | Estado | Valor Referencial (S/.) | Ver Detalle |
|---|---|---|---|---|---|---|---|---|
| Subasta Inversa Electrónica | SIE-SIE-22-2020-GRAP-3 | CONTRATACION DE CEMENTO PORTLAND TIPO I PARA MEJORAMIENTO DEL SERVICIO EDUCATIVO DE LA IE 54414 RUINAS DE PUCARA IE 54391 HUICHIHUA IE 54455 QUISCABAMBA IE 54427 SANTA CRUZ DE NIVEL PRIMARIO EN LOS DISTRITOS DE CURPAHUASI VILCABAMBA CHUQUIBAMBILLA-GRAU-APURIMAC | CONTRATACION DE CEMENTO PORTLAND TIPO I PARA SANTA CRUZ | 3 | 31/08/2020 | Convocado | 0 | |

# Muchas gracias.

invierte.pe

PERÚ Ministerio de Economía y Finanzas