

MANUAL DE INSTRUCCIONES

PASOS PARA TRABAJAR SICON 2005 EVALUACIÓN PRESUPUESTARIA

Las Municipalidades provinciales y distritales del país procesan y registran la información de la Evaluación Presupuestaria Anual correspondiente al Ejercicio Presupuestario 2005 a través del Aplicativo Informático Sistema de Integración Contable de la Nación – SICON.

Las entidades que han cumplido con presentar la información presupuestaria a la Dirección Nacional de Contabilidad Pública, para la Elaboración de la Cuenta General de la República para el año fiscal 2005, a través del Aplicativo informático SICON, deben efectuar las siguientes acciones:

- El usuario deberá generar una copia (backup) a un diskette, la información que presentó a la Dirección Nacional de Contabilidad Pública para el Cierre de Ejercicio 2005.
- Seguidamente el usuario deberá actualizar la versión del SICON de fecha 10/04/2006.
- El usuario debe ingresar a SICON y recuperar la información que guardo en el diskette.
- Luego deberá ir a la opción del Menú Principal Validaciones D.N.P.P y dar clic en la opción Validaciones – DNPP.

INSTRUCCIONES TECNICAS

- 1.- Actualmente existe una carpeta llamada CPN en el disco duro de su PC:

C:\CPN

La carpeta posee información Financiera y de presupuesto (según sea el caso) de la entidad. El Usuario debe realizar una copia (backup) de la información a un diskette antes de realizar la nueva instalación, ingresando a SICON y la opción Datos para CPN/Grabar base de datos para CPN ó Generar copia para la entidad.

- 2.- Una vez realizado el backup al diskette, debe salir del sistema e ir a explorador de Windows y renombrar la Carpeta CPN de la siguiente manera:

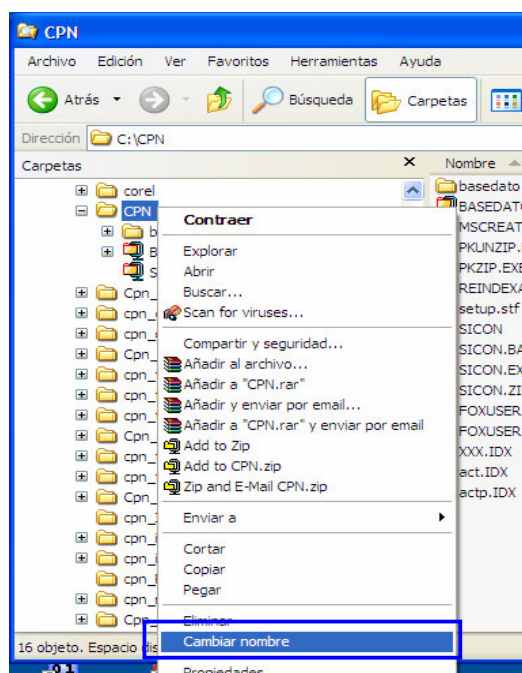

El usuario deberá cambiar el nombre CPN por otro. Por ejemplo: C:\CPN_COPIA05

3.- Si la carpeta fue renombrada por CPN_COPIA05, el usuario podrá empezar a realizar la instalación.

4.- La Instalación consta de 6 discos, cada archivo se debe bajar a una sola carpeta, luego de bajar y descomprimir, los archivos se unirán y formarán el instalador que será grabado en CD o dispositivo de almacenamiento USB.

En la carpeta donde se encuentra el Instalador, deberá ubicar el archivo Instalar.exe, al cual se le debe dar doble clic para iniciar la instalación del SICON Evaluación 2005.

PASOS A SEGUIR EN EL ENTORNO SICON:

1.- Ingresar a SICON, seguidamente ir a la opción Datos para DNCP/Subir Base de Datos de Diskette y recuperar la copia (backup) del diskette que guardo anteriormente.



6.- Luego ir a la opción D.N.P.P. la cual muestra las siguientes opciones:



Dar clic en la opción Validaciones – DNPP



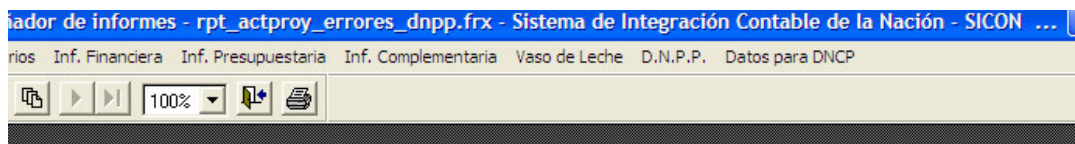

MINISTERIO DE ECONOMÍA Y FINANZAS
DIRECCIÓN NACIONAL DEL PRESUPUESTO PÚBLICO
Sistema de Integración Contable de la Nación - SICON

Validaciones DNPP

RELACION DE ACTIVIDADES Y PROYECTOS CON CODIGO ERRADOS EN EJECUCION

Pliego: MUNICIPALIDAD DISTRITAL DE SANTIAGO DE SURCO

DEPARTAMENTO: 15 LIMA PROVINCIA: 01 LIMA

CADENA FUNCIONAL

- 1 00103 03 003 0008 1CP001 00001 HANGAR DE MAESTRANZA
- 2 00101 03 003 0008 2CP003 00001 AMPLIACION DE OFICINAS GMA
- 3 00075 05 014 0050 2CP001 00001 PABELLON DE NICHOS, TUMBAS Y MEJORAMIENTO DE VEREDAS EN CEMENTERIO
- 4 00105 09 033 0092 2CP008 00001 MINI GIM EN PARQUES
- 5 00114 14 048 0177 2CP008 00001 COMPOSTERAS
- 6 00115 14 048 0177 2CP007 00001 PAPELERAS
- 7 00090 14 048 0181 2CP001 00001 MANTENIMIENTO DE CANALES
- 8 00108 14 048 0181 2CP008 00003 BANCAS
- 9 00109 14 048 0181 2CP007 00001 CERCO URBANIZACION LOS CEDROS
- 10 00112 16 052 0157 2CP008 00001 SEÑALIZACION DE VIAS

Nota: el usuario debe crear nueva(s) meta(s) con su correspondiente cadena funcional en la ventana de mantenimiento de metas, seguidamente el nuevo nemonico se deberá reemplazar con los nemonicos de actividad/proyecto empiecen con 1CP ó 2CP. Por consiguiente no deberá existir montos en el Marco Presupuestal, ni en la ejecución en nemonicos con códigos errados.

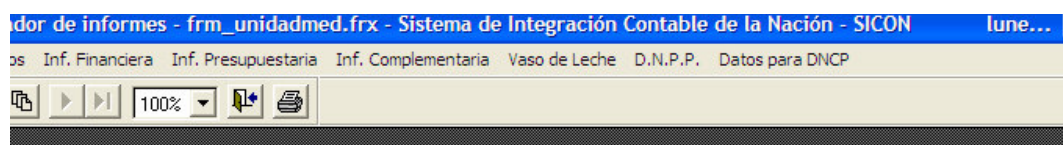

MINISTERIO DE ECONOMÍA Y FINANZAS
DIRECCIÓN NACIONAL DEL PRESUPUESTO PÚBLICO
Sistema de Integración Contable de la Nación - SICON

Validaciones DNPP

RELACION DE METAS QUE NO PRESENTAN UNIDADES DE MEDIDAS Y CANTIDADES METAS FÍSICAS

Pliego: MUNICIPALIDAD DISTRITAL DE SANTIAGO DE SURCO

DEPARTAMENTO: 15 LIMA PROVINCIA: 01 LIMA

	CADENA FUNCIONAL	UNIDAD DE MEDIDA	CANT. PIA	CANT. PIM	CANT. OBT
1	03 003 0006 202632 00004 ALMACEN GENERAL, LAVADO Y				
2	05 014 0050 208048 00007 CONSTRUCCION DE LOCAL				
3	11 039 0106 200216 00001 REALIZAR EXPEDIENTES TECNICOS				

En el caso que la entidad no presente errores por validación, el usuario deberá imprimir los formatos de Evaluación Presupuestaria y grabar el diskette para ser enviado al siguiente correo: dnpp_evaluacion_2005@mef.gob.pe

VALIDACION DNPP

Para corregir los errores de validación deberá de realizar los siguientes pasos:

VENTANA DE MANTENIMIENTO DE METAS

Sistema de Integración Contable de la Nación - SICON **lunes, 24 de abril de 2006**

Utilitarios Inf. Financiera Inf. Presupuestaria Inf. Complementaria Vaso de Leche D.N.P.P. Datos para DNCP

Mantenimiento de Metas

☐ Actividades ☒ Proyectos

Fun	Prog	Subprog	Act/proy	Comp.
03	003	0006	206801	00000
03	003	0006	2CP004	00000
03	003	0006	2CP005	00000
04	009	0045	200032	00000
05	014	0049	200216	00000
05	014	0049	206048	00000
05	014	0049	206291	00000

Función: 04 AGRARIA
 Programa: 009 PROMOCION DE LA PRODUCCION AGRARIA
 Sub.Programa: 0045 PROMOCION AGRARIA
 Act./Proy.: 200032 APOYO A LA PRODUCCION AGROPECUARIA
 Componente: 00000 SIN COMPONENTES (GOB. LOCALES)

Unidad de Medida: ACCION

Fun	Prog	Subprog	Act/proy	Compon	Meta	Descripción	Unid. Med.	Cant. PIA	Cant. PIM	Cant. Obt
04	009	0045	200032	00000	00001	PRUEBA 3	001	3333.000	3.344	3343.000

Lista de Metas Físicas

Nemonico	Fun	Prog	Subprog	Act./Proy.	Compon	Meta	Descripción
00114	14	048	0177	2CP006	00000	00001	COMPOSTERAS
00115	14	048	0177	2CP007	00000	00001	PAPELERAS
00116	16	052	0157	211434	00000	00007	SEMAFORO EN LOS 8 SECTORES
00117	03	003	0006	200216	00000	00001	PRUEBA 1
00118	03	003	0006	206048	00000	00001	PRUEBA 2
00119	04	009	0045	200032	00000	00001	PRUEBA 3

Vista Previa Nemonicos

Luego de validar la información se debe de corregir los nemonicos que emiten los reportes de validación, creando nuevas metas y secuencias funcionales en la ventana de mantenimiento de metas, es de vital importancia que se registren las unidades de medida y la meta física por cada meta registrada (Cantidad PIA, cantidad PIM, cantidad Obtenida según sea el caso) para actividades y proyectos.

ACTUALIZACIÓN DE ACTIVIDADES Y PROYECTOS

- 1.- Luego de crear la nueva cadena de secuencia funcional.
- 2.- ir a la opción: DNPP/Actualización de Actividades y Proyectos

Sistema de Integración Contable de la Nación - SICON **lunes, 24 de abril de 2006**

Utilitarios Inf. Financiera Inf. Presupuestaria Inf. Complementaria Vaso de Leche D.N.P.P. Datos para DNCP

Validaciones - DNPP

- Actualización de Actividades y Proyecto
- Reportes de Evaluación Presupuestaria
- Grabar Información para Dnpp

Sistema de Integración Contable de la Nación - SICON lunes, 24 de abril de 2006

Utilitarios Inf. Financiera Inf. Presupuestaria Inf. Complementaria Vaso de Leche D.N.P.P. Datos para DNCP

Modificar Nemonicos anteriores por Nemonicos Nuevos

Relacionar Nemonicos Anteriores con Nemonicos que ha creado con la codificación correcta

Nemonico	Fun	Prog.	Subprog.	Act./Proy.	Compon.	Meta	Descripción	Nuevo Nemonico
00075	05	014	0050	2CP001	00000	00001	PABELLON DE NICHOS, TUMBAS Y MEJORAMIENTO DE VEREDAS EN CEMENTER	
00090	14	048	0181	2CP001	00000	00001	MANTENIMIENTO DE CANALES	
00097	05	014	0049	2CP002	00000	00001	EXPEDIENTES TECNICOS PRESUPUESTO PARTICIPATIVO 2005	
00101	03	003	0006	2CP003	00000	00001	AMPLIACION DE OFICINAS GMA	
00103	03	003	0006	1CP001	00000	00001	HANGAR DE MAESTRANZA	

Relacionar Nemonico

Descripción Nemonico Nuevo

Nemonico:

Función:

Programa:

Sub.Programa:

Act./Proy.:

Componente:

Meta:

Clic en el botón modificar.

El campo en blanco muestra el nuevo Nemonico, el cual se relaciona con el anterior Nemonico.

La cuadrícula muestra la relación de actividades y/o proyectos con errores de codificación por parte de la entidad. Cada meta se deberá relacionar con la meta que fue creada para ser reemplazada por la verdadera codificación.

Actualizar información con nuevos Nemonicos

Procesar

Para modificar cada meta y ser relacionada con la nueva meta, el usuario debe dar clic en el botón modificar, se activaran los botones grabar y deshacer mientras este en estado de grabar, luego seleccione el nemonico de la lista desplegable y clic en el botón grabar, esta operación se realizará por cada registro que muestra la cuadrícula.

Sistema de Integración Contable de la Nación - SICON lunes, 24 de abril de 2006

Utilitarios Inf. Financiera Inf. Presupuestaria Inf. Complementaria Vaso de Leche D.N.P.P. Datos para DNCP

Modificar Nemonicos anteriores por Nemonicos Nuevos

Relacionar Nemonicos Anteriores con Nemonicos que ha creado con la codificación correcta

Nemonico	Fun	Prog.	Subprog.	Act./Proy.	Compon.	Meta	Descripción	Nuevo Nemonico
00075	05	014	0050	2CP001	00000	00001	PABELLON DE NICHOS, TUMBAS Y MEJORAMIENTO DE VEREDAS EN CEMENTER	
00090	14	048	0181	2CP001	00000	00001	MANTENIMIENTO DE CANALES	
00097	05	014	0049	2CP002	00000	00001	EXPEDIENTES TECNICOS PRESUPUESTO PARTICIPATIVO 2005	
00101	03	003	0006	2CP003	00000	00001	AMPLIACION DE OFICINAS GMA	
00103	03	003	0006	1CP001	00000	00001	HANGAR DE MAESTRANZA	

Relacionar Nemonico

Descripción Nemonico Nuevo

Nemonico:

Función:

Programa:

Sub.Programa:

Act./Proy.:

Componente:

Meta:

Clic para seleccionar la nueva secuencia funcional que fue creada en mantenimiento de metas, para ser relacionada con el nemonico errado.

Botón grabar

Botón deshacer

Actualizar información con nuevos Nemonicos

Procesar

Sistema de Integración Contable de la Nación - SICON **lunes, 24 de abril de 2006**

Utilitarios Inf. Financiera Inf. Presupuestaria Inf. Complementaria Vaso de Leche D.N.P.P. Datos para DNCP

Modificar Nemonicos anteriores por Nemonicos Nuevos

Relacionar Nemonicos Anteriores con Nemonicos que ha creado con la codificación correcta

Nemonico	Fun	Prog	Subprog	Act./Proy	Compon	Meta	Descripción	Nuevo Nemonico
00075	05	014	0050	2CP001	00000	00001	PABELLON DE NICHOS, TUMBAS Y MEJORAMIENTO DE VEREDAS EN CEMENTO	
00090	14	048	0181	2CP001	00000	00001	MANTENIMIENTO DE CANALES	
00097	05	014	0049	2CP002	00000	00001	EXPEDIENTES TECNICOS PRESUPUESTO PARTICIPATIVO 2006	
00101	03	003	0008	2CP003	00000	00001	AMPLIACION DE OFICINAS GMA	
00103	03	003	0008	1CP001	00000	00001	HANGAR DE MAESTRIZA	

Relacionar Nemonico

00104 CERCO DEL PARQUE DE LA AMISTAD
 00110 GIBAS Y SEÑALIZACIONES VERTICALES
 00111 MANTENIMIENTO DE RED SEMAFORICA
 00116 SEMAFORO EN LOS 3 SECTORES
 00117 PRUEBA 1
 00118 PRUEBA 2
 00119 PRUEBA 3

Programa:
 Sub.Programa:
 Act./Proy:
 Componente:
 Meta:

Clic para desplazarse en la lista de arriba hacia abajo y viceversa.

Actualizar información con nuevos Nemonicos

Procesar

Sistema de Integración Contable de la Nación - SICON **lunes, 24 de abril de 2006**

Utilitarios Inf. Financiera Inf. Presupuestaria Inf. Complementaria Vaso de Leche D.N.P.P. Datos para DNCP

Modificar Nemonicos anteriores por Nemonicos Nuevos

Relacionar Nemonicos Anteriores con Nemonicos que ha creado con la codificación correcta

Nemonico	Fun	Prog	Subprog	Act./Proy	Compon	Meta	Descripción	Nuevo Nemonico
00075	05	014	0050	2CP001	00000	00001	PABELLON DE NICHOS, TUMBAS Y MEJORAMIENTO DE VEREDAS EN CEMENTO	00117
00090	14	048	0181	2CP001	00000	00001	MANTENIMIENTO DE CANALES	
00097	05	014	0049	2CP002	00000	00001	EXPEDIENTES	
00101	03	003	0008	2CP003	00000	00001	AMPLIACION D	
00103	03	003	0008	1CP001	00000	00001	HANGAR DE M	

Relacionar Nemonico

Descripción Nemonico Nuevo

Nemonico: 00117
 Función: 03 ADMINISTRACION Y PLANEAMIENTO
 Programa: 003 ADMINISTRACION
 Sub.Programa: 0006 ADMINISTRACION GENERAL
 Act./Proy: 200216 DESARROLLO PRODUCTIVO
 Componente: 00000 SIN COMPONENTES (GOB. LOCALES)
 Meta: 00001 PRUEBA 1

Nuevo Nemonico ha sido relacionado con el Nemonico que presenta codificación errada en Actividades y/o Proyectos.

Muestra la descripción de Nuevo Nemonico.

Actualizar información con nuevos Nemonicos

Procesar

Teléfonos: 426-6577
<http://cpn.mef.gob.pe>
 e-mail: contaduria@mef.gob.pe

Sistema de Integración Contable de la Nación - SICON **lunes, 24 de abril de 2006**

Utilitarios Inf. Financiera Inf. Presupuestaria Inf. Complementaria Vaso de Leche D.N.P.P. Datos para DNCP

Modificar Nemonicos anteriores por Nemonicos Nuevos

Relacionar Nemonicos Anteriores con Nemonicos que ha creado con la codificación correcta

Nemonico	Fun.	Prog.	Subprog.	Act./Proy.	Compon.	Meta	Descripción	Nuevo Nemonico
00075	05	014	0050	2CP001	00000	00001	PABELLON DE NICHOS, TUMBAS Y MEJORAMIENTO DE VEREDAS EN CEMENTO	00117
00090	14	048	0181	2CP001	00000	00001	MANTENIMIENTO DE CANALES	00118
00097	05	014	0049	2CP002	00000	00001	EXPEDIENTES TECNICOS PRESUPUESTO PARTICIPATIVO 2006	00119
00101	03	003	0006	2CP003	00000	00001	AMPLIACION DE OFICINAS GMA	
00103	03	003	0006	1CP001	00000	00001	HANGAR DE MAESTRANZA	

Relacionar Nemonico

Descripción Nemonico Nuevo

Nemonico: 00117

Función: 03 ADMINISTRACION Y PLANEAMIENTO

Programa: 003 ADMINISTRACION

Sub.Programa: 0006 ADMINISTRACION GENERAL

Act./Proy.: 200216 DESARROLLO PRODUCTIVO

Componente: 00000 SIN COMPONENTES (GOB. LOCAL)

Meta: 00001 PRUEBA 1

El botón procesar permite actualizar las nuevas metas por las anteriores en el detalle de cada resolución y la ejecución de manera automática.

Nuevos Nemonicos han sido relacionados con la meta que presenta errores de codificación en act/proy.

Actualizar información con nuevos Nemonicos

Procesar

REPORTES DE EVALUACIÓN PRESUPUESTARIA

Sistema de Integración Contable de la Nación - SICON **lunes, 24 de abril de 2006**

Utilitarios Inf. Financiera Inf. Presupuestaria Inf. Complementaria Vaso de Leche D.N.P.P. Datos para DNCP

Sistema de Integración Contable de la Nación SICON

Validaciones - DNPP
Actualización de Actividades y Proyecto
Reportes de Evaluación Presupuestaria
Grabar Información para Dnpp

Contable de la Nación - SICON **lunes, 24 de abril de 2006**

Presupuestaria Inf. Complementaria Vaso de Leche D.N.P.P. Datos para DNCP

Sistema de Integración Contable de la Nación

Reporte Presupuestal (Evaluación Presupuestal)

Reporte Presupuestales (Evaluación Presupuestal)

Año: 2005 Periodo: Cierre del Ejerc.

☒ EV-1 Ingresos Consolidado por Ftes. de Financiamiento.
☐ EV-2 Gastos Consolidado por toda Fte. Financiamiento.
☐ EV-3 Ingresos Consolidado por Ftes. Fto. (Indicadores de Eficacia)
☐ EV-4 Ingresos por Fuentes de Financiamiento
☐ EV-5 Gastos Consolidado por Ftes. Fto. (Indicadores de Eficacia)
☐ EV-6 Gasto Consolidado por toda Fte. Fto. (Indicadores de Eficacia)
☐ EV-7 Gasto por Ftes. Financiamiento.
☐ EV-8 Gastos por Actividades por Fte. Fto. (Indicadores de Eficacia)
☐ EV-9 Gastos por Proyectos por Ftes. de Fto. (Indicadores de Eficacia)
☐ EV-10 Metas por Actividades por toda Fte. Fto. (Ind. de Eficacia)
☐ EV-11 Metas por Proyectos por toda Fte. Fto. (Ind. Eficacia)
☐ EV-12 Metas por Actividades por toda Fte. Fto. (Ind. Eficiencia)
☐ EV-13 Metas por Proyectos por toda Fte. Fto. (Ind. Eficiencia)

Diseñador de Informes - ev_10.frx - Sistema de Integración Contable de la Nación - SICON lunes, 24 de a...

Utilitarios Inf. Financiera Inf. Presupuestaria Inf. Complementaria Vaso de Leche D.N.P.P. Datos para DNCP

Zoom

MINISTERIO DE ECONOMÍA Y FINANZAS
DIRECCIÓN NACIONAL DEL PRESUPUESTO PÚBLICO
Sistema de Integración Contable de la Nación - SICON

PROCESO PRESUPUESTARIO DE LOS GOBIERNO LOCALES PARA EL AÑO 2005
FORMATO EV-12IGL

EVALUACION PRESUPUESTARIA DE METAS POR ACTIVIDADES Y POR TODA FUENTE DE FINANCIAMIENTO
(INDICADOR DE EFICIENCIA)
ANUAL
(POR CADA DISTRITO)

Pliego: MUNICIPALIDAD DISTRITAL DE SANTIAGO DE SURCO
DEPARTAMENTO: 15 LIMA PROVINCIA: 01 LIMA

Pág: 1

ACTIVIDAD META	PRESUPUESTO INSTITUCIONAL (EVALUADOR SOLES)			UNIDAD DE MEDIDA	CANTIDAD DE LA UNIDAD DE MEDIDA DE LA META PRESUPUESTARIA		GASTOS PROYECTADOS			RESERVA DE EMERGENCIA (MIL/US\$)	USUARIOS DEL INFORME (MIL/US\$)
	PL	PM	EJECUCION		UNIDAD DE MEDIDA	UNIDAD DE MEDIDA	ORIGINAL A1	MODIFICADO A3	DEFINIDO A		
000 ADMINISTRACION Y PLANEAMIENTO	42.121.770,00	42.121.770,00	42.121.770,00								
000 ADMINISTRACION GENERAL	27.591.894,00	44.470.846,00	28.514.190,00								
0000 GERENCIAL ADMINISTRATIVA	27.591.894,00	44.470.846,00	28.514.190,00								
00000 GERENCIAL RECURSOS HUMANOS Y FINANCIEROS	24.899.094,00	25.120.000,00	24.899.094,00	REGION	888.470,00				44.816	100.000	
000000 GERENCIAL RECURSOS HUMANOS Y FINANCIEROS	5.121.066,00	5.179.288,00	5.179.288,00	REGION	8.898,00				738.195	100.000	
0000000 GERENCIAL RECURSOS HUMANOS Y FINANCIEROS	3.873.008,00	3.873.008,00	3.873.008,00	REGION	23.990,00				127.119	100.000	
00000000 GERENCIAL RECURSOS HUMANOS Y FINANCIEROS	882.000,00	882.000,00	882.000,00	REGION	52,00				10.889.880	100.000	
000000000 GERENCIAL RECURSOS HUMANOS Y FINANCIEROS	882.000,00	882.000,00	882.000,00	REGION	52,00				10.889.880	100.000	
0000000000 GERENCIAL RECURSOS HUMANOS Y FINANCIEROS	3.827.346,00	4.662.840,00	3.827.346,00	REGION	88.888,00				28.194	100.000	
00000000000 GERENCIAL RECURSOS HUMANOS Y FINANCIEROS	2.581.972,00	2.581.972,00	2.581.972,00	REGION	5.000,00				882.198	100.000	
000000000000 GERENCIAL RECURSOS HUMANOS Y FINANCIEROS	1.873.724,00	1.873.724,00	1.873.724,00	REGION	5.000,00				882.198	100.000	
0000000000000 GERENCIAL RECURSOS HUMANOS Y FINANCIEROS	1.873.724,00	1.873.724,00	1.873.724,00	REGION	5.000,00				882.198	100.000	
00000000000000 GERENCIAL RECURSOS HUMANOS Y FINANCIEROS	1.873.724,00	1.873.724,00	1.873.724,00	REGION	5.000,00				882.198	100.000	
000000000000000 GERENCIAL RECURSOS HUMANOS Y FINANCIEROS	1.873.724,00	1.873.724,00	1.873.724,00	REGION	5.000,00				882.198	100.000	
0000000000000000 GERENCIAL RECURSOS HUMANOS Y FINANCIEROS	1.873.724,00	1.873.724,00	1.873.724,00	REGION	5.000,00				882.198	100.000	
00000000000000000 GERENCIAL RECURSOS HUMANOS Y FINANCIEROS	1.873.724,00	1.873.724,00	1.873.724,00	REGION	5.000,00				882.198	100.000	
000000000000000000 GERENCIAL RECURSOS HUMANOS Y FINANCIEROS	1.873.724,00	1.873.724,00	1.873.724,00	REGION	5.000,00				882.198	100.000	
0000000000000000000 GERENCIAL RECURSOS HUMANOS Y FINANCIEROS	1.873.724,00	1.873.724,00	1.873.724,00	REGION	5.000,00				882.198	100.000	
00000000000000000000 GERENCIAL RECURSOS HUMANOS Y FINANCIEROS	1.873.724,00	1.873.724,00	1.873.724,00	REGION	5.000,00				882.198	100.000	
000000000000000000000 GERENCIAL RECURSOS HUMANOS Y FINANCIEROS	1.873.724,00	1.873.724,00	1.873.724,00	REGION	5.000,00				882.198	100.000	
0000000000000000000000 GERENCIAL RECURSOS HUMANOS Y FINANCIEROS	1.873.724,00	1.873.724,00	1.873.724,00	REGION	5.000,00				882.198	100.000	
00000000000000000000000 GERENCIAL RECURSOS HUMANOS Y FINANCIEROS	1.873.724,00	1.873.724,00	1.873.724,00	REGION	5.000,00				882.198	100.000	
000000000000000000000000 GERENCIAL RECURSOS HUMANOS Y FINANCIEROS	1.873.724,00	1.873.724,00	1.873.724,00	REGION	5.000,00				882.198	100.000	
0000000000000000000000000 GERENCIAL RECURSOS HUMANOS Y FINANCIEROS	1.873.724,00	1.873.724,00	1.873.724,00	REGION	5.000,00				882.198	100.000	
00000000000000000000000000 GERENCIAL RECURSOS HUMANOS Y FINANCIEROS	1.873.724,00	1.873.724,00	1.873.724,00	REGION	5.000,00				882.198	100.000	
000000000000000000000000000 GERENCIAL RECURSOS HUMANOS Y FINANCIEROS	1.873.724,00	1.873.724,00	1.873.724,00	REGION	5.000,00				882.198	100.000	
0000000000000000000000000000 GERENCIAL RECURSOS HUMANOS Y FINANCIEROS	1.873.724,00	1.873.724,00	1.873.724,00	REGION	5.000,00				882.198	100.000	
00000000000000000000000000000 GERENCIAL RECURSOS HUMANOS Y FINANCIEROS	1.873.724,00	1.873.724,00	1.873.724,00	REGION	5.000,00				882.198	100.000	
000000000000000000000000000000 GERENCIAL RECURSOS HUMANOS Y FINANCIEROS	1.873.724,00	1.873.724,00	1.873.724,00	REGION	5.000,00				882.198	100.000	
0000000000000000000000000000000 GERENCIAL RECURSOS HUMANOS Y FINANCIEROS	1.873.724,00	1.873.724,00	1.873.724,00	REGION	5.000,00				882.198	100.000	
00000000000000000000000000000000 GERENCIAL RECURSOS HUMANOS Y FINANCIEROS	1.873.724,00	1.873.724,00	1.873.724,00	REGION	5.000,00				882.198	100.000	
000000000000000000000000000000000 GERENCIAL RECURSOS HUMANOS Y FINANCIEROS	1.873.724,00	1.873.724,00	1.873.724,00	REGION	5.000,00				882.198	100.000	
0000000000000000000000000000000000 GERENCIAL RECURSOS HUMANOS Y FINANCIEROS	1.873.724,00	1.873.724,00	1.873.724,00	REGION	5.000,00				882.198	100.000	
00000000000000000000000000000000000 GERENCIAL RECURSOS HUMANOS Y FINANCIEROS	1.873.724,00	1.873.724,00	1.873.724,00	REGION	5.000,00				882.198	100.000	
000000000000000000000000000000000000 GERENCIAL RECURSOS HUMANOS Y FINANCIEROS	1.873.724,00	1.873.724,00	1.873.724,00	REGION	5.000,00				882.198	100.000	
0000000000000000000000000000000000000 GERENCIAL RECURSOS HUMANOS Y FINANCIEROS	1.873.724,00	1.873.724,00	1.873.724,00	REGION	5.000,00				882.198	100.000	
00000000000000000000000000000000000000 GERENCIAL RECURSOS HUMANOS Y FINANCIEROS	1.873.724,00	1.873.724,00	1.873.724,00	REGION	5.000,00				882.198	100.000	
000000000000000000000000000000000000000 GERENCIAL RECURSOS HUMANOS Y FINANCIEROS	1.873.724,00	1.873.724,00	1.873.724,00	REGION	5.000,00				882.198	100.000	
0000000000000000000000000000000000000000 GERENCIAL RECURSOS HUMANOS Y FINANCIEROS	1.873.724,00	1.873.724,00	1.873.724,00	REGION	5.000,00				882.198	100.000	
00000000000000000000000000000000000000000 GERENCIAL RECURSOS HUMANOS Y FINANCIEROS	1.873.724,00	1.873.724,00	1.873.724,00	REGION	5.000,00				882.198	100.000	
000000000000000000000000000000000000000000 GERENCIAL RECURSOS HUMANOS Y FINANCIEROS	1.873.724,00	1.873.724,00	1.873.724,00	REGION	5.000,00				882.198	100.000	
0000000000000000000000000000000000000000000 GERENCIAL RECURSOS HUMANOS Y FINANCIEROS	1.873.724,00	1.873.724,00	1.873.724,00	REGION	5.000,00				882.198	100.000	
00000000000000000000000000000000000000000000 GERENCIAL RECURSOS HUMANOS Y FINANCIEROS	1.873.724,00	1.873.724,00	1.873.724,00	REGION	5.000,00				882.198	100.000	
000000000000000000000000000000000000000000000 GERENCIAL RECURSOS HUMANOS Y FINANCIEROS	1.873.724,00	1.873.724,00	1.873.724,00	REGION	5.000,00				882.198	100.000	
0000000000000000000000000000000000000000000000 GERENCIAL RECURSOS HUMANOS Y FINANCIEROS	1.873.724,00	1.873.724,00	1.873.724,00	REGION	5.000,00				882.198	100.000	
00000000000000000000000000000000000000000000000 GERENCIAL RECURSOS HUMANOS Y FINANCIEROS	1.873.724,00	1.873.724,00	1.873.724,00	REGION	5.000,00				882.198	100.000	
000000000000000000000000000000000000000000000000 GERENCIAL RECURSOS HUMANOS Y FINANCIEROS	1.873.724,00	1.873.724,00	1.873.724,00	REGION	5.000,00				882.198	100.000	
0000000000000000000000000000000000000000000000000 GERENCIAL RECURSOS HUMANOS Y FINANCIEROS	1.873.724,00	1.873.724,00	1.873.724,00	REGION	5.000,00				882.198	100.000	
00000000000000000000000000000000000000000000000000 GERENCIAL RECURSOS HUMANOS Y FINANCIEROS	1.873.724,00	1.873.724,00	1.873.724,00	REGION	5.000,00				882.198	100.000	
000000000000000000000000000000000000000000000000000 GERENCIAL RECURSOS HUMANOS Y FINANCIEROS	1.873.724,00	1.873.724,00	1.873.724,00	REGION	5.000,00				882.198	100.000	
0000000000000000000000000000000000000000000000000000 GERENCIAL RECURSOS HUMANOS Y FINANCIEROS	1.873.724,00	1.873.724,00	1.873.724,00	REGION	5.000,00				882.198	100.000	
00000000000000000000000000000000000000000000000000000 GERENCIAL RECURSOS HUMANOS Y FINANCIEROS	1.873.724,00	1.873.724,00	1.873.724,00	REGION	5.000,00				882.198	100.000	
000000000000000000000000000000000000000000000000000000 GERENCIAL RECURSOS HUMANOS Y FINANCIEROS	1.873.724,00	1.873.724,00	1.873.724,00	REGION	5.000,00				882.198	100.000	
0000000000000000000000000000000000000000000000000000000 GERENCIAL RECURSOS HUMANOS Y FINANCIEROS	1.873.724,00	1.873.724,00	1.873.724,00	REGION	5.000,00				882.198	100.000	
00000000000000000000000000000000000000000000000000000000 GERENCIAL RECURSOS HUMANOS Y FINANCIEROS	1.873.724,00	1.873.724,00	1.873.724,00	REGION	5.000,00				882.198	100.000	
000000000000000000000000000000000000000000000000000000000 GERENCIAL RECURSOS HUMANOS Y FINANCIEROS	1.873.724,00	1.873.724,00	1.873.724,00	REGION	5.000,00				882.198	100.000	
0000000000000000000000000000000000000000000000000000000000 GERENCIAL RECURSOS HUMANOS Y FINANCIEROS	1.873.724,00	1.873.724,00	1.873.724,00	REGION	5.000,00				882.198	100.000	
00000000000000000000000000000000000000000000000000000000000 GERENCIAL RECURSOS HUMANOS Y FINANCIEROS	1.873.724,00	1.873.724,00	1.873.724,00	REGION	5.000,00				882.198	100.000	
000000000000000000000000000000000000000000000000000000000000 GERENCIAL RECURSOS HUMANOS Y FINANCIEROS	1.873.724,00	1.873.724,00	1.873.724,00	REGION	5.000,00				882.198	100.000	
0000000000000000000000000000000000000000000000000000000000000 GERENCIAL RECURSOS HUMANOS Y FINANCIEROS	1.873.724,00	1.873.724,00	1.873.724,00	REGION	5.000,00				882.198	100.000	
00000000000000000000000000000000000000000000000000000000000000 GERENCIAL RECURSOS HUMANOS Y FINANCIEROS	1.873.724,00	1.873.724,00	1.873.724,00	REGION	5.000,00				882.198	100.000	
000000000000000000000000000000000000000000000000000000000000000 GERENCIAL RECURSOS HUMANOS Y FINANCIEROS	1.873.724,00	1.873.724,00	1.873.724,00	REGION	5.000,00				882.198	100.000	
0000000000000000000000000000000000000000000000000000000000000000 GERENCIAL RECURSOS HUMANOS Y FINANCIEROS	1.873.724,00	1.873.724,00	1.873.724,00	REGION	5.000,00				882.198	100.000	
00000000000000000000000000000000000000000000000000000000000000000 GERENCIAL RECURSOS HUMANOS Y FINANCIEROS	1.873.724,00	1.873.724,00	1.873.724,00	REGION	5.000,00				882.198	100.000	
000000000000000000000000000000000000000000000000000000000000000000 GERENCIAL RECURSOS HUMANOS Y FINANCIEROS	1.873.724,00	1.8									

Cuando el usuario termine de corregir todos los errores por validación D.N.P.P., se mostrará la siguiente ventana:

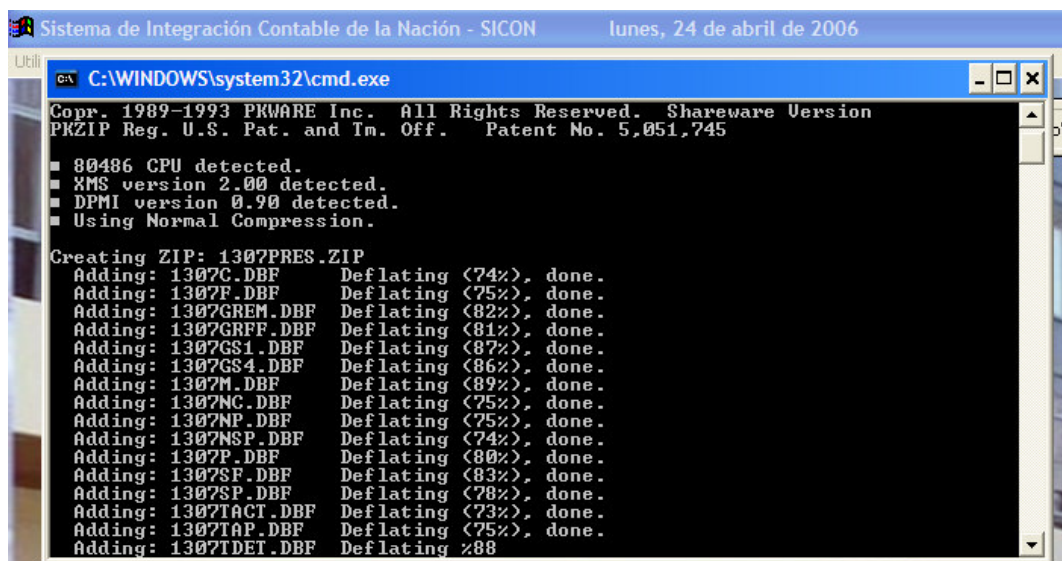

Finalmente, la información ha sido almacenada en el diskette.

PARA MUNICIPALIDADES PROVINCIALES

Los formatos EV-1 y EV-2 solo están autorizados para el uso de municipalidades provinciales, en SICON los formatos son automáticos, pero el usuario deberá realizar los siguientes pasos:

- 1.- Ingresar al SICON y recuperar la información del diskette por cada Municipalidad Distrital que haya dejado a la provincial.
- 2.- La recuperación de la información, se realizará ingresando al sistema: ir al menú principal y seleccionar Datos para DNCP/Subir base de datos de disket, luego de

recuperar la información del diskette, puede salir del sistema. Este paso se realizará tantas veces como tenga en cantidad de diskettes presentados.



3.- Cuando el usuario haya terminado de recuperar la información por cada entidad, debe ingresar al sistema con su código de pliego de la Municipalidad Provincial e ir a los formatos de evaluación, al seleccionar los dos primeros reportes (EV-1, EV-2) se procesa por cada entidad y se obtendrá un consolidado por cada uno de los formatos.

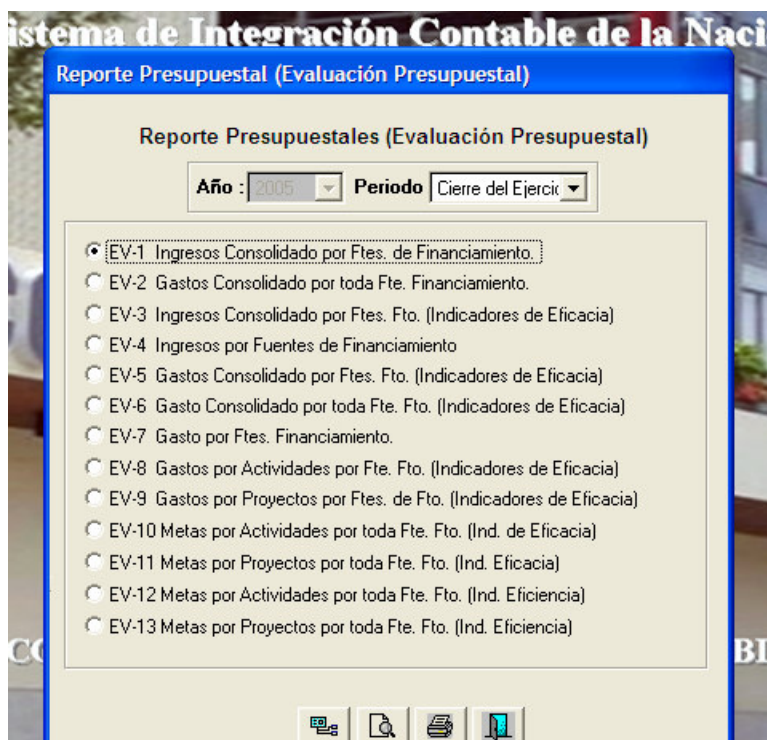

Diseñador de informes - ev_1_2005_prov.frx - Sistema de Integración Contable de la Nación - SICON jue..

Utilitarios Inf. Financiera Inf. Presupuestaria Inf. Complementaria Vaso de Leche D.N.P.P. Datos para DNCP

MINISTERIO DE ECONOMÍA Y FINANZAS
DIRECCIÓN NACIONAL DEL PRESUPUESTO PÚBLICO
Sistema de Integración Contable de la Nación - SICON

PROCESO PRESUPUESTARIO DE LOS GOBIERNOS LOCALES PARA EL AÑO 2005

FORMATO EV-1/IGL

EVALUACION PRESUPUESTARIA DE LOS INGRESOS CONSOLIDADO POR FUENTES DE FINANCIAMIENTO

ANUAL
(CONSOLIDADO PROVINCIAL)
(En Nuevos Soles)

Piego : MUNICIPALIDAD PROVINCIAL DE LIMA

DEPARTAMENTO DE LIMA - PROVINCIA DE LIMA

Pag: 1

FUENTES DE FINANCIAMIENTO	PRESUPUESTO INSTITUCIONAL DE APERTURA (PA) (1)	MODIFICACIONES PRESUPUESTARIAS (CREDITOS SUPLENTE) (T) (2)	PRESUPUESTO INSTITUCIONAL MODIFICADO (PM) (2)+(1)+(2)	EJECUCION PRESUPUESTARIA (E)
01 CORRIENTE Y SOBREGIRACION	2,755,262.00	5,751,151.00	8,506,413.00	10,409,215.72
02 PARTICIPACION EN RENTAS DE JOVENES	102,972.00	142,928.00	245,900.00	219,255.10
03 FONDO DE COOPERACION MUNICIPAL	178,418,755.00	50,237,545.00	228,656,300.00	221,813,115.79
04 OTROS INGRESOS MUNICIPALES	275,259,209.00	52,194,485.00	327,453,694.00	440,225,245.85
05 RECURSOS DIRECTAMENTE RECAUDADOS	535,121,704.00	111,522,234.00	646,643,938.00	555,875,545.54
06 RECURSOS POR OPERACIONES DE CREDITO		50,249,712.00	50,249,712.00	122,355,557.34
07 RECURSOS POR OPERACIONES DE CREDITO	9,175,000.00		9,175,000.00	6,855,222.00
08 DONACIONES Y TRANSFERENCIAS	27,251,112.00	51,574,567.00	78,825,679.00	122,815,809.10
09 RECURSOS ORDINARIOS DE LOS GOBIERNOS LOCALES	55,853,822.00	4,155,175.00	60,009,000.00	73,525,455.27
TOTAL	1,552,425,951.00	225,879,879.00	1,778,305,830.00	1,555,700,552.97

Diseñador de informes - ev_4b_2005.frx - Sistema de Integración Contable de la Nación - SICON jueves, .

Utilitarios Inf. Financiera Inf. Presupuestaria Inf. Complementaria Vaso de Leche D.N.P.P. Datos para DNCP

MINISTERIO DE ECONOMÍA Y FINANZAS
DIRECCIÓN NACIONAL DEL PRESUPUESTO PÚBLICO
Sistema de Integración Contable de la Nación - SICON

PROCESO PRESUPUESTARIO DE LOS GOBIERNOS LOCALES PARA EL AÑO 2005

FORMATO EV-2/IGL

EVALUACION PRESUPUESTARIA DEL GASTO CONSOLIDADO POR TODA FUENTE DE FINANCIAMIENTO

ANUAL
(CONSOLIDADO PROVINCIAL)
(En Nuevos Soles)

Piego : MUNICIPALIDAD PROVINCIAL DE LIMA

DEPARTAMENTO DE LIMA - PROVINCIA DE LIMA

Pag: 1

CATEGORIA DEL GASTO GRUPO CORRIENTE DEL GASTO	PRESUPUESTO INSTITUCIONAL DE APERTURA (PA) (1)	MODIFICACIONES PRESUPUESTARIAS		PRESUPUESTO INSTITUCIONAL MODIFICADO (PM) (2)+(1)+(2)	EJECUCION PRESUPUESTARIA (E)
		INDETERMINACIONES Y ANULACIONES (M) (2)	CREDITOS SUPLENTE (T) (3)		
5. GASTOS CORRIENTES					
21. PERSONAL Y OBLIGACIONES SOCIALES	211,541,211.00	(6,055,544.00)	15,242,917.00	220,728,584.00	275,454,524.52
22. OBLIGACIONES PREVISIONALES	57,572,220.00	2,320,425.00	55,151.00	60,048,796.00	51,715,543.51
23. SERVICIOS Y SERVICIOS	455,752,280.00	255,157.00	52,270,572.00	713,458,009.00	655,402,724.55
24. OTROS GASTOS CORRIENTES	111,525,252.00	547,544.00	4,555,252.00	122,628,048.00	114,125,952.55
6. GASTOS DE CAPITAL					
45. INVERSIONES	225,251,515.00	(5,547,515.00)	22,622,455.00	242,326,455.00	245,155,512.10
47. OTROS GASTOS DE CAPITAL	25,545,411.00	5,452,575.00	5,550,000.00	36,548,486.00	25,559,455.27
7. SERVICIO DE LA DEUDA					
74. INTERESES Y CARGOS DE LA DEUDA	24,155,152.00	(5,012,555.00)	55,455.00	19,198,052.00	15,175,522.55
75. AMORTIZACION DE LA DEUDA	55,514,275.00	10,525,275.00	54,220,222.00	120,269,772.00	122,425,011.12
TOTAL	1,552,425,951.00		225,879,879.00	1,778,305,830.00	1,555,045,504.24

EJECUCION POR

EJECUCION POR

EJECUCION POR

Existen reportes adicionales para que el usuario de la provincia se guíe y sepa que entidades fueron consolidadas. Ir al menú principal D.N.P.P. /Reportes Varios (Solo para provinciales).



Opción Relación de Entidades de la Provincia.- emite un reporte con el universo de entidades de la provincia.

Diseñador de informes - rpt_entidades_para_consolidar_l_dnpp.frx - Sistema de Integración Contable de la Na

Utilitarios Inf. Financiera Inf. Presupuestaria Inf. Complementaria Vaso de Leche D.N.P.P. Datos para DNCP

100%

MINISTERIO DE ECONOMÍA Y FINANZAS
DIRECCIÓN NACIONAL DEL PRESUPUESTO PÚBLICO
Sistema Integrado Contable de la Nación - SICON

RELACION DE ENTIDADES DE LA PROVINCIA 2005

Provincia: MUNICIPIO PROVINCIAL DE UTA
Distrito: ARIEN DE UTA PROVINCIAL DE UTA

Entidad
1 1001 MUNICIPIO PROVINCIAL DE UTA
2 1002 MUNICIPIO PROVINCIAL DE UTA
3 1003 MUNICIPIO PROVINCIAL DE UTA
4 1004 MUNICIPIO PROVINCIAL DE UTA
5 1005 MUNICIPIO PROVINCIAL DE UTA
6 1006 MUNICIPIO PROVINCIAL DE UTA
7 1007 MUNICIPIO PROVINCIAL DE UTA
8 1008 MUNICIPIO PROVINCIAL DE UTA
9 1009 MUNICIPIO PROVINCIAL DE UTA
10 1010 MUNICIPIO PROVINCIAL DE UTA
11 1011 MUNICIPIO PROVINCIAL DE UTA
12 1012 MUNICIPIO PROVINCIAL DE UTA
13 1013 MUNICIPIO PROVINCIAL DE UTA
14 1014 MUNICIPIO PROVINCIAL DE UTA
15 1015 MUNICIPIO PROVINCIAL DE UTA
16 1016 MUNICIPIO PROVINCIAL DE UTA
17 1017 MUNICIPIO PROVINCIAL DE UTA
18 1018 MUNICIPIO PROVINCIAL DE UTA
19 1019 MUNICIPIO PROVINCIAL DE UTA
20 1020 MUNICIPIO PROVINCIAL DE UTA
21 1021 MUNICIPIO PROVINCIAL DE UTA
22 1022 MUNICIPIO PROVINCIAL DE UTA
23 1023 MUNICIPIO PROVINCIAL DE UTA
24 1024 MUNICIPIO PROVINCIAL DE UTA
25 1025 MUNICIPIO PROVINCIAL DE UTA
26 1026 MUNICIPIO PROVINCIAL DE UTA
27 1027 MUNICIPIO PROVINCIAL DE UTA
28 1028 MUNICIPIO PROVINCIAL DE UTA
29 1029 MUNICIPIO PROVINCIAL DE UTA
30 1030 MUNICIPIO PROVINCIAL DE UTA
31 1031 MUNICIPIO PROVINCIAL DE UTA
32 1032 MUNICIPIO PROVINCIAL DE UTA

Opción Relación de Entidades Consolidadas.- emite dos reportes de ingresos y gastos de las entidades que fueron consolidadas.

Diseñador de informes - rpt_entidades_consol_dnpp.frx - Sistema de Integración Contable de la Nación - SICON

Utilitarios Inf. Financiera Inf. Presupuestaria Inf. Complementaria Vaso de Leche D.N.P.P. Datos para DNCP

MARCO PRESUPUESTAL Y EJECUCION DE INGRESOS			
RELACION DE ENTIDADES CONSIDERADAS EN LA CONSOLIDACION PROVINCIAL 2005			
(Financ.) MUNICIPALIDAD PROVINCIAL DE LIMA			
SUBPARTAMENTO: 15 LIMA - PROVINCIA: 01 LIMA			
Entidad	Presupuesto (Institucional de Apertura (P.A.)	Presupuesto (Institucional MODIFICADO (P.M.)	Ejecucion Presupuestaria
1507 MUNICIPALIDAD PROVINCIAL DE LIMA	83.878.833	84.088.348	81.833.353.38
1508 MUNICIPALIDAD DISTRITO DE UTE - UTE	80.401.935	80.833.987	78.087.374.00
1511 MUNICIPALIDAD DISTRITO DE SPSR	14.894.419	15.201.941	14.132.745.00
1512 MUNICIPALIDAD DISTRITO DE CURABILLO	14.287.850	15.880.182	14.834.971.00
1513 MUNICIPALIDAD DISTRITO DE CHILCAYO	8.838.427	10.111.928	8.388.189.00
1514 MUNICIPALIDAD DISTRITO DE CHORRILLOS	38.881.989	41.003.890	40.283.898.12
1515 MUNICIPALIDAD DISTRITO DE CENEGULLA	3.081.088	3.270.881	2.938.087.00
1516 MUNICIPALIDAD DISTRITO DE COMA	40.883.838	42.911.222	37.814.887.07
1517 MUNICIPALIDAD DISTRITO DE EL AGUSTINO	19.228.780	21.228.122	21.139.315.00
1518 MUNICIPALIDAD DISTRITO DE INDEPENDENCIA	19.003.149	22.485.982	20.944.480.00
1520 MUNICIPALIDAD DISTRITO DE LIMA NOROCCIDENTAL	47.232.948	58.899.309	58.134.203.88
1521 MUNICIPALIDAD DISTRITO DE LA VICTORIA	84.808.209	70.412.920	68.518.888.38
1522 MUNICIPALIDAD DISTRITO DE LOS OLIVOS (LOS PALMERAS)	39.003.228	33.228.228	40.028.957.00
1524 MUNICIPALIDAD DISTRITO DE LURIGUAYO (CHORRILLOS)	19.185.990	19.894.423	20.217.519.74
1527 MUNICIPALIDAD DISTRITO DE PUEBLO LIBRE	20.409.823	24.809.072	23.273.218.74
1528 MUNICIPALIDAD DISTRITO DE MIRAFLORES	71.889.873	84.100.904	83.828.943.30
1529 MUNICIPALIDAD DISTRITO DE PUENTE PIEDRA	19.208.327	24.445.029	23.118.829.87
1530 MUNICIPALIDAD DISTRITO DE RIMAC	17.720.787	22.943.019	19.281.759.28
1534 MUNICIPALIDAD DISTRITO DE SAN BORJA	48.728.004	50.207.891	47.448.982.38
1537 MUNICIPALIDAD DISTRITO DE SAN ISIDRO	58.887.918	111.072.928	123.024.984.78
1538 MUNICIPALIDAD DISTRITO DE SAN JUAN DE LURIGUAYO	80.880.914	89.124.953	88.142.832.00
1539 MUNICIPALIDAD DISTRITO DE SAN JUAN DE MIRAFLORES	20.904.223	24.123.287	23.177.509.00
1540 MUNICIPALIDAD DISTRITO DE SAN LUIS	10.987.197	11.818.541	11.738.029.44
1542 MUNICIPALIDAD DISTRITO DE SAN MIGUEL	32.380.000	33.429.071	32.823.988.01
1543 MUNICIPALIDAD DISTRITO DE SANTA ANITA	21.908.972	24.278.581	23.248.881.13
1544 MUNICIPALIDAD DISTRITO DE SANTA MARIA DEL MAR	2.817.711	2.817.711	2.478.021.00
1546 MUNICIPALIDAD DISTRITO DE SANTIAGO DE SURCO	109.938.788	128.378.722	108.333.980.00
1547 MUNICIPALIDAD DISTRITO DE SURQUILLO	24.801.837	28.089.880	28.781.142.00
1550 CENTRO POBLADO MENOR DE SANTA MARIA DE HUACHIPU	1.839.887	2.223.212	2.854.820.88
TOTAL	1.882.428.881	1.978.249.721	1.838.700.828.91

Diseñador de informes - rpt_entidades_consol_dnp_gtop.frx - Sistema de Integración Contable de la Nación - SI.

Utilitarios Inf. Financiera Inf. Presupuestaria Inf. Complementaria Vaso de Leche D.N.P.P. Datos para DNCP

MARCO PRESUPUESTAL Y EJECUCION DE GASTOS			
RELACION DE ENTIDADES CONSIDERADAS EN LA CONSOLIDACION PROVINCIAL 2005			
(Financ.) MUNICIPALIDAD PROVINCIAL DE LIMA			
SUBPARTAMENTO: 15 LIMA - PROVINCIA: 01 LIMA			
Entidad	Presupuesto (Institucional de Apertura (P.A.)	Presupuesto (Institucional MODIFICADO (P.M.)	Ejecucion Presupuestaria
1507 MUNICIPALIDAD PROVINCIAL DE LIMA	83.878.833	84.088.348	828.174.830.38
1508 MUNICIPALIDAD DISTRITO DE UTE - UTE	80.401.935	80.833.987	89.920.349.98
1511 MUNICIPALIDAD DISTRITO DE SPSR	14.894.419	15.201.941	14.202.108.00
1512 MUNICIPALIDAD DISTRITO DE CURABILLO	14.287.850	15.880.182	13.894.798.00
1513 MUNICIPALIDAD DISTRITO DE CHILCAYO	8.838.427	10.111.928	7.937.321.02
1514 MUNICIPALIDAD DISTRITO DE CHORRILLOS	38.881.989	41.003.890	31.781.232.88
1515 MUNICIPALIDAD DISTRITO DE CENEGULLA	3.081.088	3.270.881	2.888.107.00
1516 MUNICIPALIDAD DISTRITO DE COMA	40.883.838	42.911.222	34.819.972.12
1517 MUNICIPALIDAD DISTRITO DE EL AGUSTINO	19.228.780	21.228.122	20.432.831.00
1518 MUNICIPALIDAD DISTRITO DE INDEPENDENCIA	19.003.149	22.485.982	17.878.882.32
1520 MUNICIPALIDAD DISTRITO DE LIMA NOROCCIDENTAL	47.232.948	58.899.309	58.280.032.98
1521 MUNICIPALIDAD DISTRITO DE LA VICTORIA	84.808.209	70.412.920	64.182.832.80
1522 MUNICIPALIDAD DISTRITO DE LOS OLIVOS (LOS PALMERAS)	39.003.228	33.228.228	38.789.842.30
1524 MUNICIPALIDAD DISTRITO DE LURIGUAYO (CHORRILLOS)	19.185.990	19.894.423	18.008.890.10
1527 MUNICIPALIDAD DISTRITO DE PUEBLO LIBRE	20.409.823	24.809.072	22.084.259.81
1528 MUNICIPALIDAD DISTRITO DE MIRAFLORES	71.889.873	84.100.904	74.872.079.94
1529 MUNICIPALIDAD DISTRITO DE PUENTE PIEDRA	19.208.327	24.445.029	18.408.988.48
1530 MUNICIPALIDAD DISTRITO DE RIMAC	17.720.787	22.943.019	18.204.888.70
1534 MUNICIPALIDAD DISTRITO DE SAN BORJA	48.728.004	50.207.891	48.000.428.82
1537 MUNICIPALIDAD DISTRITO DE SAN ISIDRO	58.887.918	111.072.928	110.801.837.28
1538 MUNICIPALIDAD DISTRITO DE SAN JUAN DE LURIGUAYO	80.880.914	89.124.953	81.488.782.00
1539 MUNICIPALIDAD DISTRITO DE SAN JUAN DE MIRAFLORES	20.904.223	24.123.287	21.927.198.28
1540 MUNICIPALIDAD DISTRITO DE SAN LUIS	10.987.197	11.818.541	10.898.889.10
1542 MUNICIPALIDAD DISTRITO DE SAN MIGUEL	32.380.000	33.429.071	27.978.824.80
1543 MUNICIPALIDAD DISTRITO DE SANTA ANITA	21.908.972	24.278.581	23.044.878.41
1544 MUNICIPALIDAD DISTRITO DE SANTA MARIA DEL MAR	2.817.711	2.817.711	2.418.210.00
1546 MUNICIPALIDAD DISTRITO DE SANTIAGO DE SURCO	109.938.788	128.378.722	101.828.827.00
1547 MUNICIPALIDAD DISTRITO DE SURQUILLO	24.801.837	28.089.880	21.188.871.11
1550 CENTRO POBLADO MENOR DE SANTA MARIA DE HUACHIPU	1.839.887	2.223.212	1.830.128.88
TOTAL	1.882.428.881	1.978.249.721	1.888.048.804.23