



PERÚ

Ministerio
de Economía y Finanzas



GUÍA DE ORIENTACIÓN AL CIUDADANO DEL PRESUPUESTO PÚBLICO

2020



CONTENIDO

GUÍA DEL CIUDADANO

GUÍA DE ORIENTACIÓN AL CIUDADANO
DEL PRESUPUESTO
PÚBLICO
2020



VERSIÓN WEB



Guía de orientación al ciudadano

04

¿Para qué sirve una guía de orientación al ciudadano?
¿Qué es el presupuesto público?



05

¿Cuál es la situación de la economía peruana?



06

¿Cómo se construye y aprueba el presupuesto?



08

¿En qué se gasta el presupuesto?



14

¿Cuánto presupuesto le corresponde a mi región?

¿CUÁL ES LA SITUACIÓN DE LA ECONOMÍA PERUANA?

¿Para qué sirve una guía de orientación al ciudadano?

Permite comunicar de manera breve y en términos sencillos conceptos especializados de interés general. De esta forma, es posible informar de una manera clara los principales objetivos, asignaciones de recursos, acciones y resultados que se esperan alcanzar con el uso de los recursos públicos.

¿Qué es el presupuesto público?

Constituye el principal instrumento de gestión pública, que permite asignar de manera eficiente y eficaz los recursos públicos. El presupuesto se enmarca en el objetivo de mantener una política fiscal responsable recogiendo los objetivos y prioridades del estado para asegurar el bienestar de los ciudadanos.

PRODUCTO BRUTO INTERNO (PBI)

(Var. % real anual)



En el 2020, el PBI crecerá **4,0%** por un mayor impulso de la demanda interna.



INVERSIÓN PÚBLICA

(Var. % real anual)

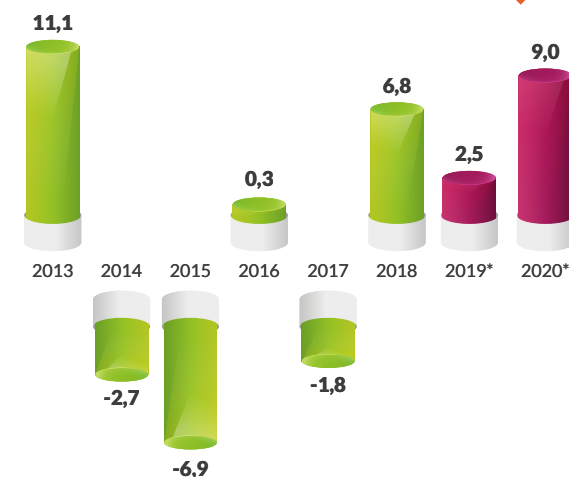

Estará sustentada por:
La **continuidad de obras** de reconstrucción y la refinería de Talara.

GASTO NO FINANCIERO DEL GOBIERNO GENERAL

(% del PBI)

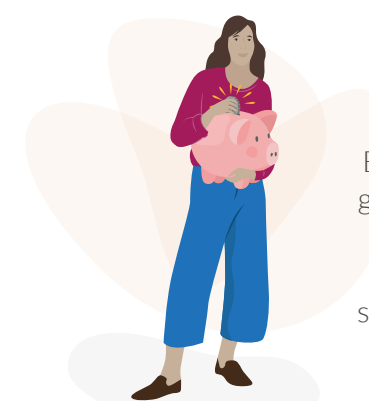

El crecimiento promedio del gasto (**4.7% real anual, prom. 2020-2023**) está dirigido a atender las necesidades en salud, educación y seguridad.

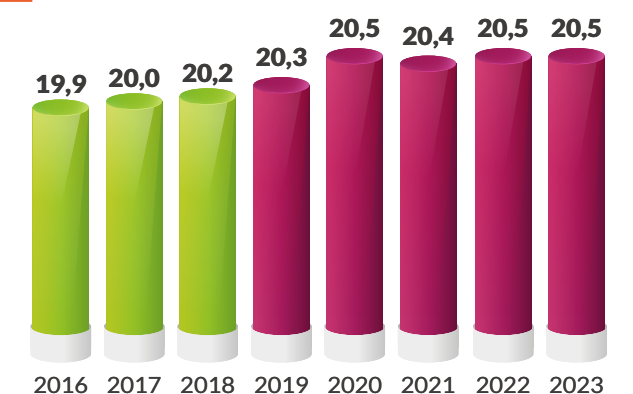

Fuente: BCRP, MEF, Proyecciones MEF.

¿CÓMO SE CONSTRUYE Y APRUEBA EL PRESUPUESTO?

Conoce del Presupuesto



Principios
para elaborar el
presupuesto

Reglas fiscales y sostenibilidad de las finanzas

Eficiencia en el uso de los recursos

Presupuesto descentralizado

Multianualidad de los gastos

Infraestructura y competitividad

Un esfuerzo de todos

Programación Multianual y Formulación



¿Cómo calculamos los ingresos del Estado?

El MEF proyecta los ingresos dependiendo de la situación económica del país. **Todos contribuimos** a través de los impuestos que pagamos.

1

¿Cómo distribuimos el ingreso del Estado?

Asegurar el financiamiento de servicios como educación, salud, transporte, seguridad ciudadana, agua y saneamiento, entre otros.

2

Asegurar el **cumplimiento de las actividades y los objetivos** de las instituciones del Estado.

3

Identificar la oportunidad de **financiar innovaciones y mejoras** relevantes en los servicios al ciudadano.



Seguimiento y Evaluación



¿Cómo puedo saber si el gasto ha servido para mejorar el desempeño de las instituciones del Estado?

El MEF elabora y publica documentos que permiten **evaluar la efectividad de las intervenciones** a través de:

- Evaluaciones Independientes
- Evaluaciones de Diseño y Procesos
- Informe Global de Gestión Presupuestaria



¿Cómo puedo saber si el gasto se refleja en resultados?

Puedes consultar los resultados del gasto en herramientas como:

■ **Portal Web de Resulta MEF**



¿Cómo puedo saber en qué se gasta el dinero durante el año?

Es posible **consultar el gasto de las instituciones del Estado** a través de herramientas como:

- Reportes Mensuales de Ejecución
- Consulta amigable Diaria y Mensual
- Portal de Datos Abiertos MEF

EDUCACIÓN



S/ 370 M
Mantenimiento y acondicionamiento de locales escolares.

S/ 592 M
Aumento de remuneraciones de docentes en Educación Básica.

S/ 746 M

Continuidad y el otorgamiento de **nuevas becas para estudiantes** de Educación Superior y Técnica.



SALUD



S/ 747 M
Continuidad de la política **remunerativa** del personal de salud.

S/ 211 M
Inicio del funcionamiento de **nuevos establecimientos** de salud.

En los últimos años este **presupuesto** se ha multiplicado por 6.

FRIAJE, HELADAS Y NEVADAS



S/ 82 M
Protección de ganado.

S/ 480 M
Protección y acondicionamiento de **19,654 viviendas**.



LUCHA CONTRA LA VIOLENCIA HACIA LA MUJER

S/ 572 M
Continuidad de la estrategia de **reducción de la violencia** contra la mujer.

¿EN QUÉ SE GASTA EL PRESUPUESTO?

Prioridades del presupuesto para el 2020

REFORMA DE JUSTICIA



Incremento en más de **S/ 986 M** para el **fortalecimiento del sistema de justicia** en la Fiscalía, el Poder Judicial y el Ministerio de Justicia, entre otros.

Incrementa en **S/ 189 M** los recursos asignados para la **gestión de riesgos contra desastres**, a fin de financiar entre otros la implementación del sistema de Alerta Temprana de Sismos y Tsunami.

GESTIÓN DE RIESGOS



LUCHA CONTRA LA ANEMIA

La meta es reducir la **prevalencia de anemia** en niñas y niños de 6 a 36 meses de **43%** en 2018 al **19%** al 2021.



S/ 1,139 M destinados a la **reducción de la anemia**.



¿EN QUÉ SE GASTA EL PRESUPUESTO?

Presupuesto total para el 2020

S/ 177,367,859,707

Presupuesto Total para el 2020



Presupuesto asignado al pago de pensiones, deuda pública y a la reserva de contingencia
19.2%

S/ 34,107 millones

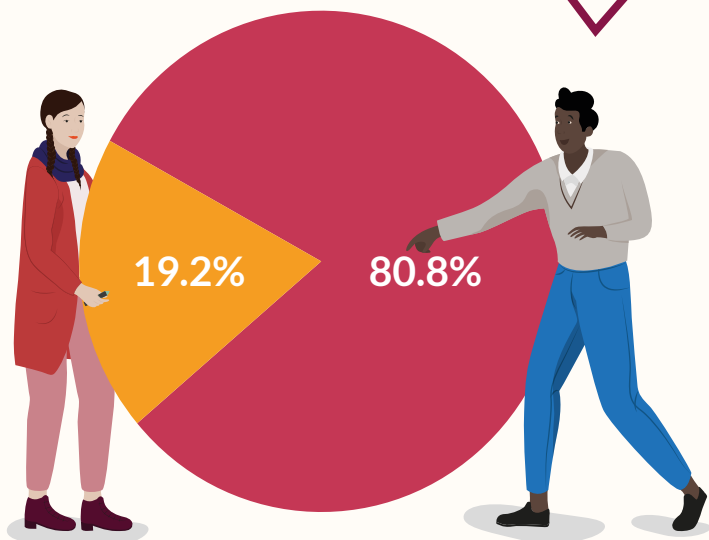

Presupuesto asignado al financiamiento de las políticas públicas del Estado.
80.8%

S/ 143,261 millones

¿En qué se gasta?

Se refiere a la naturaleza del gasto que se realiza. Es decir, si servirá para atender gasto de personal, bienes, servicios, infraestructura, etc.

CLASIFICACIÓN ECONÓMICA

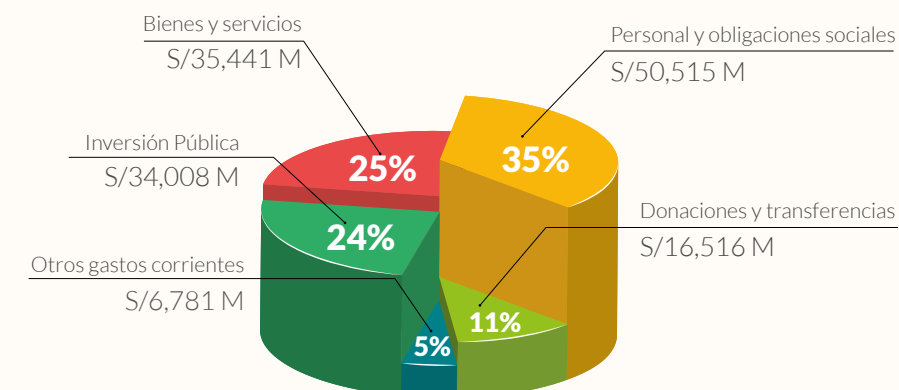

CLASIFICACIÓN FUNCIONAL

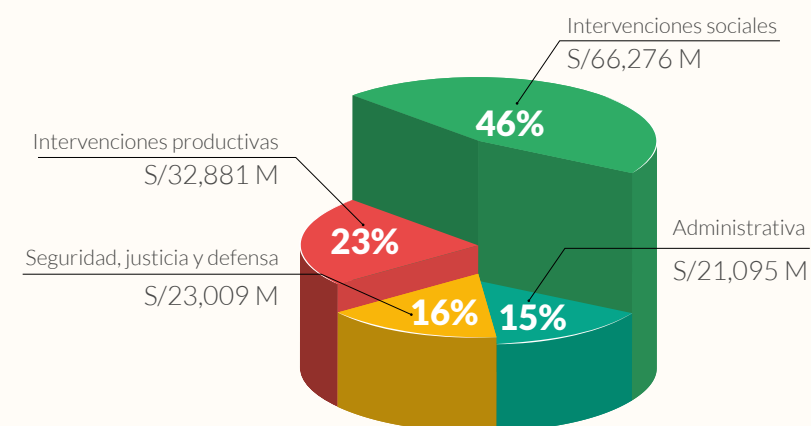

¿Para qué se gasta?

Se refiere a las temáticas a las cuales se destinan los recursos, según las áreas de intervención en las que participa el Estado Peruano.

CLASIFICACIÓN INSTITUCIONAL

¿Quién gasta?

Se refiere a la entidad del Estado que realiza el gasto de los recursos.

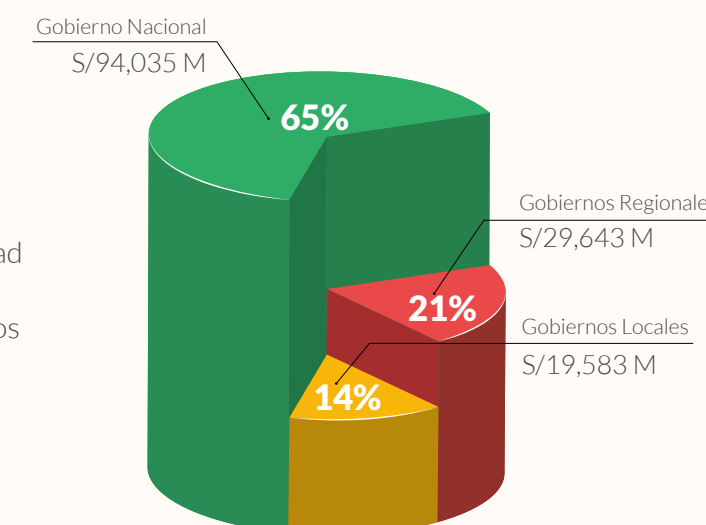

¿EN QUÉ SE GASTA EL PRESUPUESTO?

Presupuesto total para el 2020

ADMINISTRATIVAS

Millones de Soles

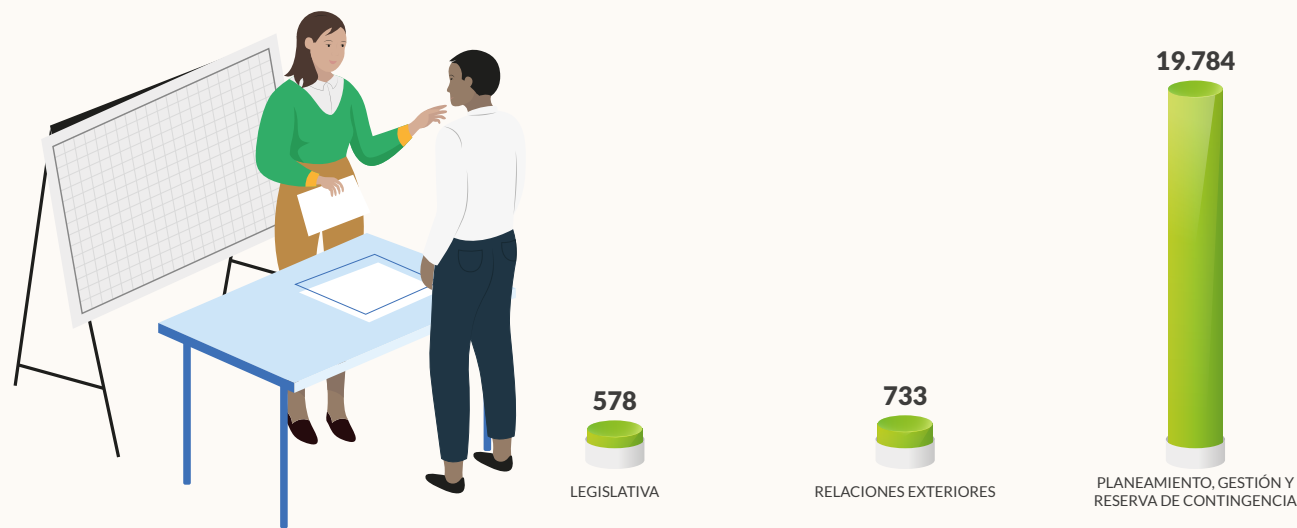

SEGURIDAD, JUSTICIA Y DEFENSA

Millones de Soles

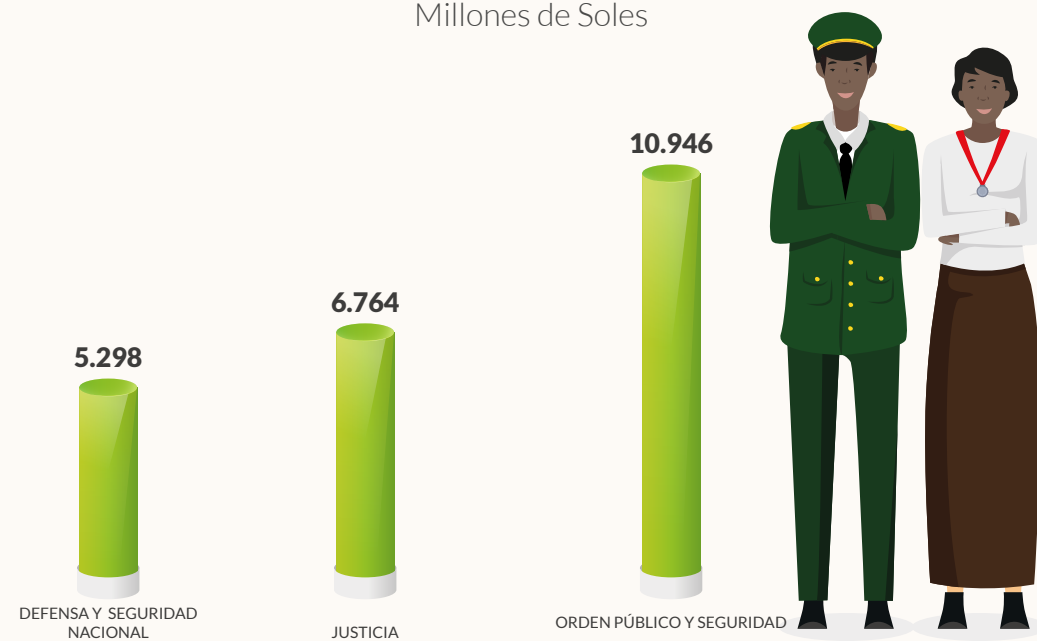

Nota: No se consideran reservas, pensiones, adquisición de activos financieros ni servicio de la deuda.

INTERVENCIONES PRODUCTIVAS

Millones de Soles

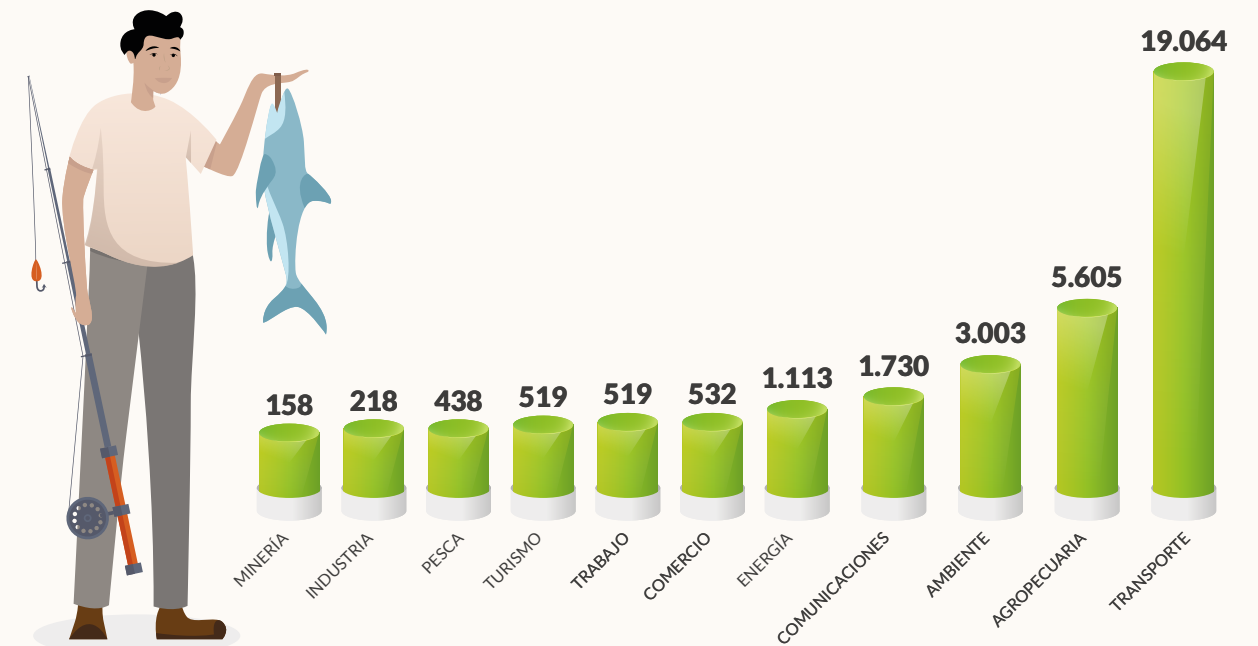

INTERVENCIONES SOCIALES

Millones de Soles

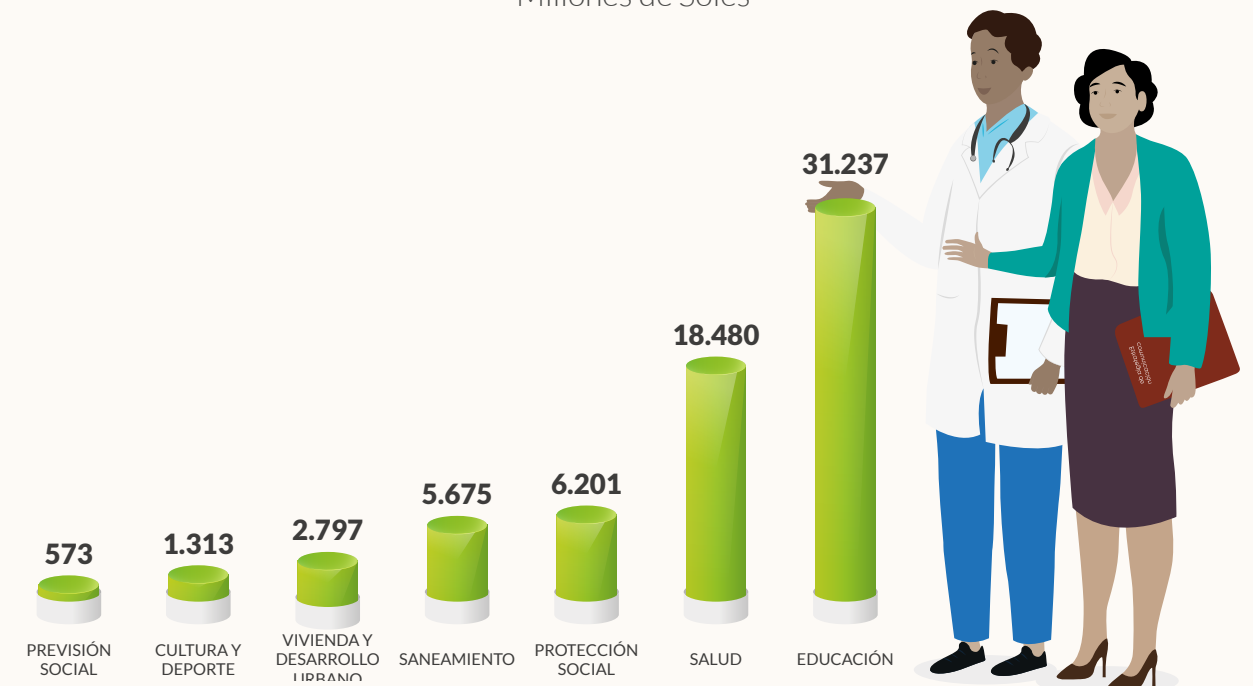

Nota: No se consideran reservas, pensiones, adquisición de activos financieros ni servicio de la deuda.

¿CUÁNTO PRESUPUESTO LE CORRESPONDE A MI REGIÓN?

LIMA METROPOLITANA Y CALLAO

Gastos de Capital

Gastos Corrientes

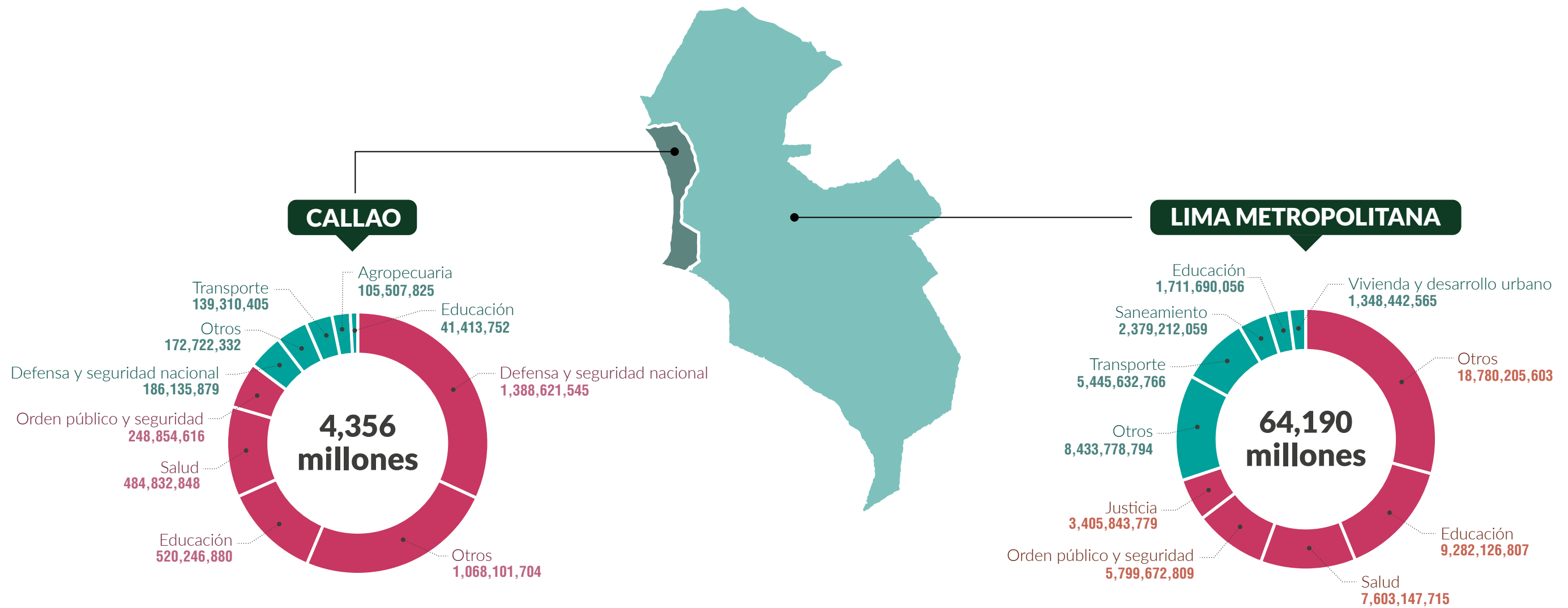

NOTA:

- No se consideran reservas, pensiones, adquisición de activos financieros ni servicio de la deuda.

■ **Gastos de Capital:** Gastos destinados a la adquisición o producción de activos tangibles, que incrementan el activo del sector público y sirven como instrumentos para la producción de bienes y servicios.

■ **Gastos Corrientes:** Gastos destinados a la producción de bienes y prestación de servicios, tales como gastos de consumo, gestión operativa, servicios básicos, prestaciones de la seguridad social y otros seguridad social y otros.

¿CUÁNTO PRESUPUESTO LE CORRESPONDE A MI REGIÓN?

MACROREGIÓN NORTE

TUMBES

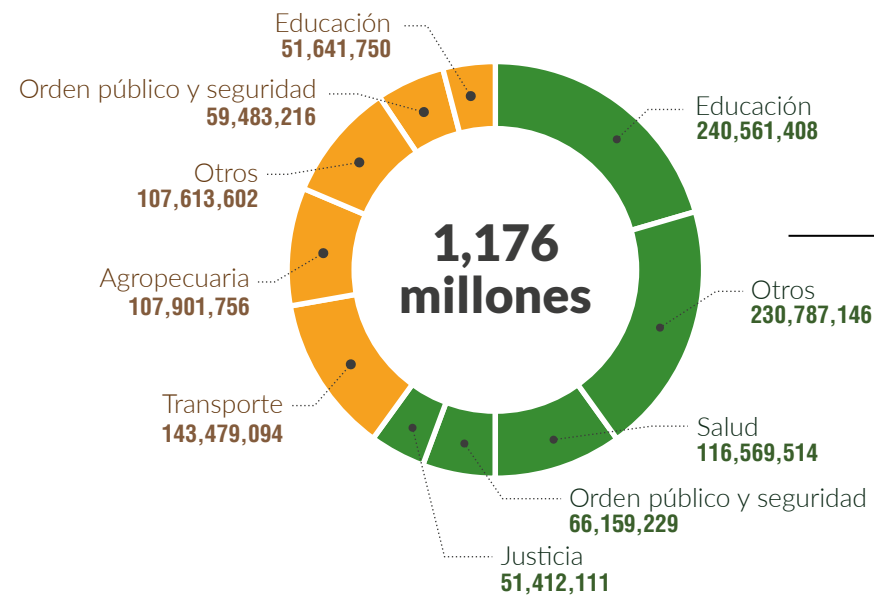

CAJAMARCA

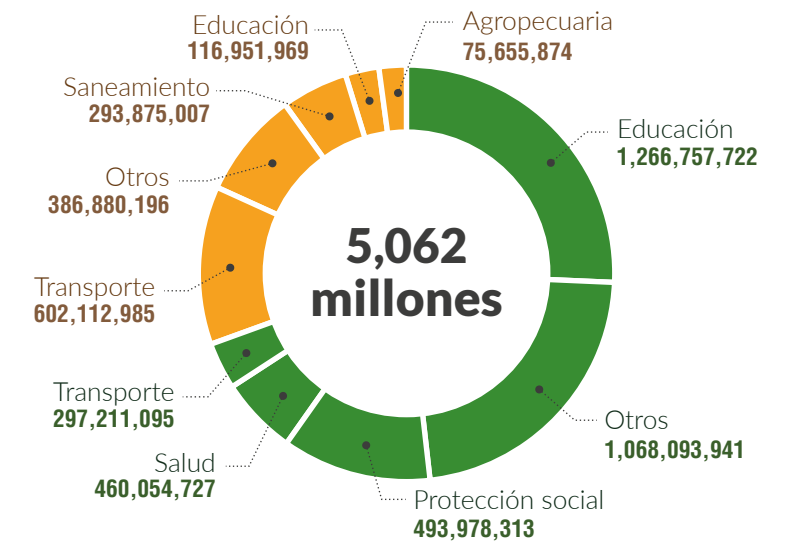

PIURA

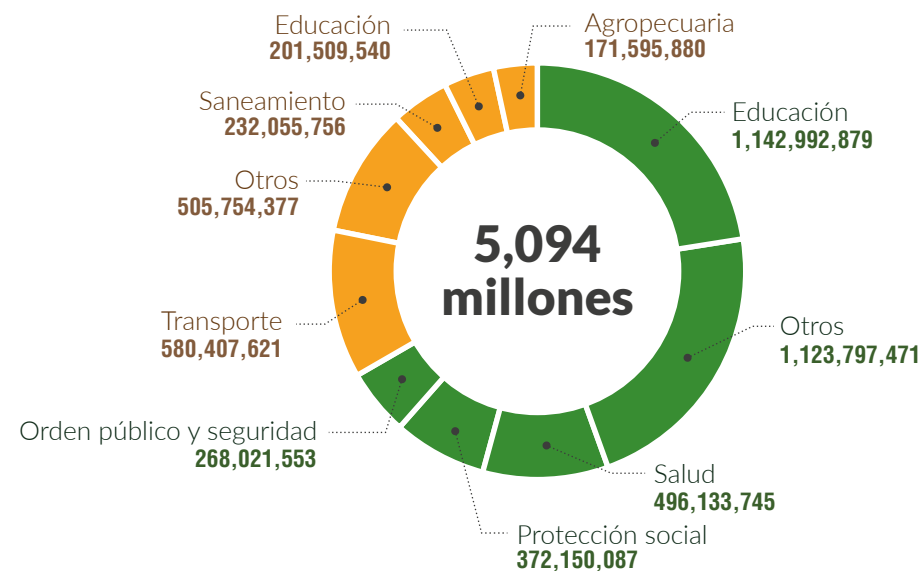

LA LIBERTAD

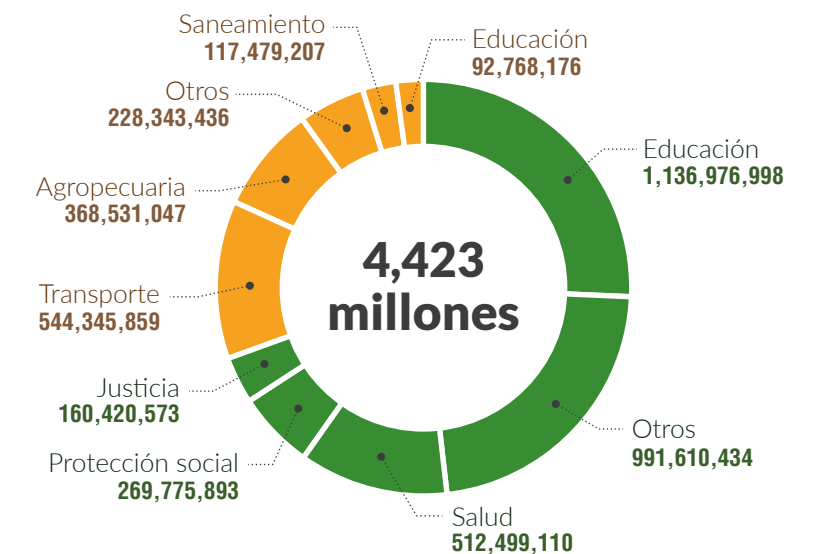

LAMBAYEQUE

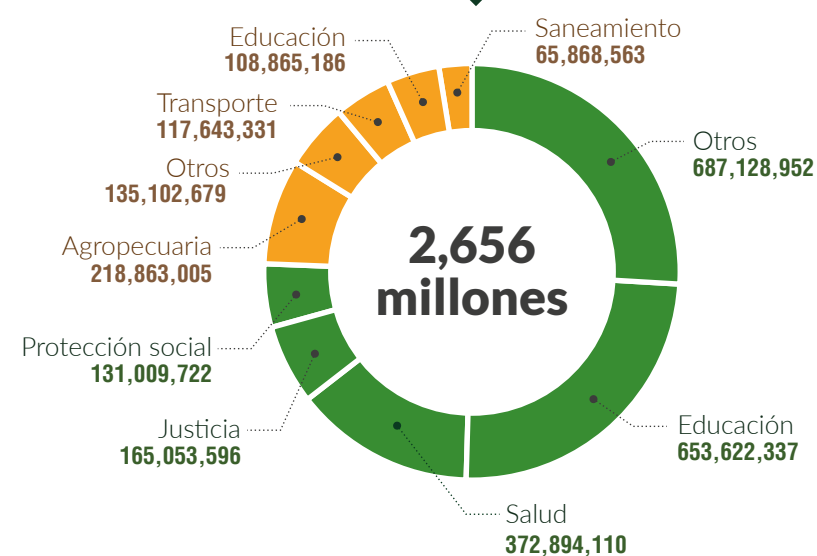

NOTA:
 - No se consideran reservas, pensiones, adquisición de activos financieros ni servicio de la deuda.
 ■ **Gastos de Capital:** Gastos destinados a la adquisición o producción de activos tangibles, que incrementan el activo del sector público y sirven como instrumentos para la producción de bienes y servicios.
 ■ **Gastos Corrientes:** Gastos destinados a la producción de bienes y prestación de servicios, tales como gastos de consumo, gestión operativa, servicios básicos, prestaciones de la seguridad social y otros seguridad social y otros.

¿CUÁNTO PRESUPUESTO LE CORRESPONDE A MI REGIÓN?

MACROREGIÓN CENTRO

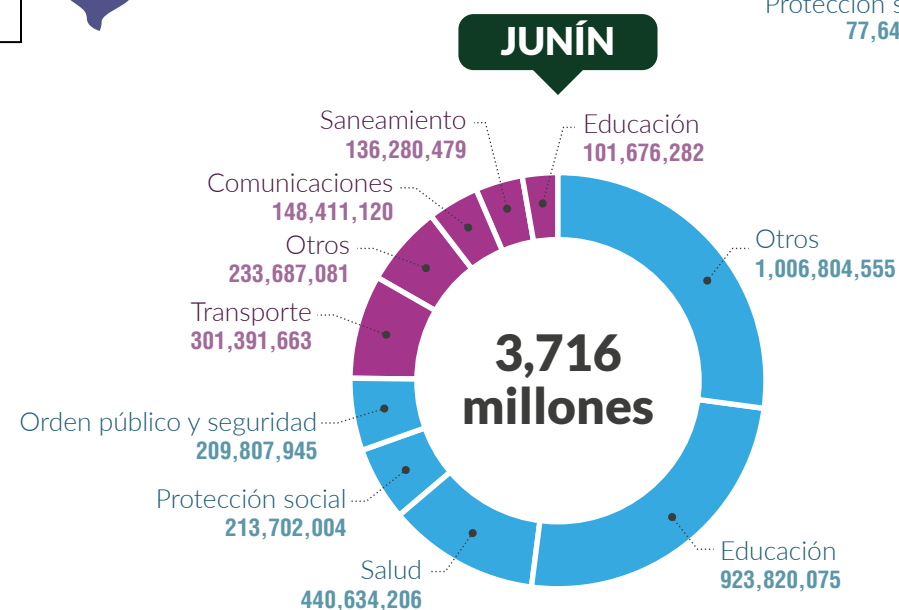
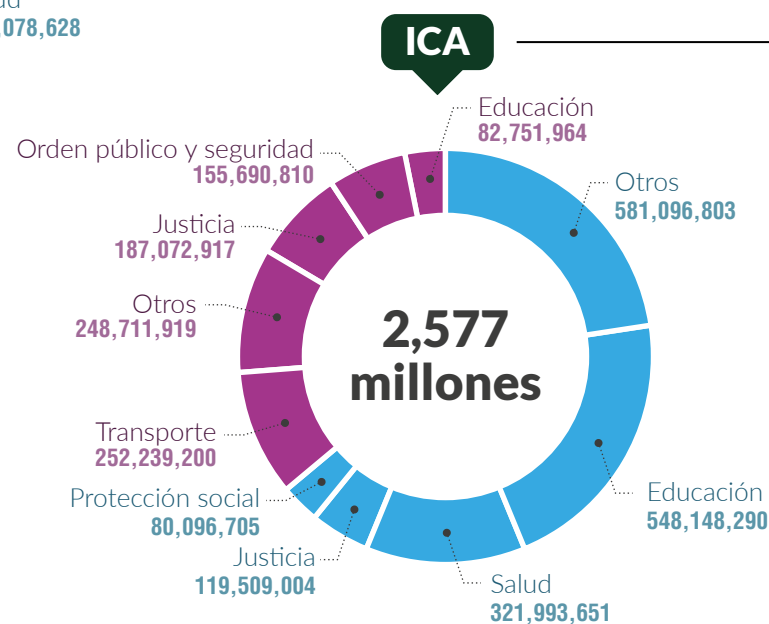
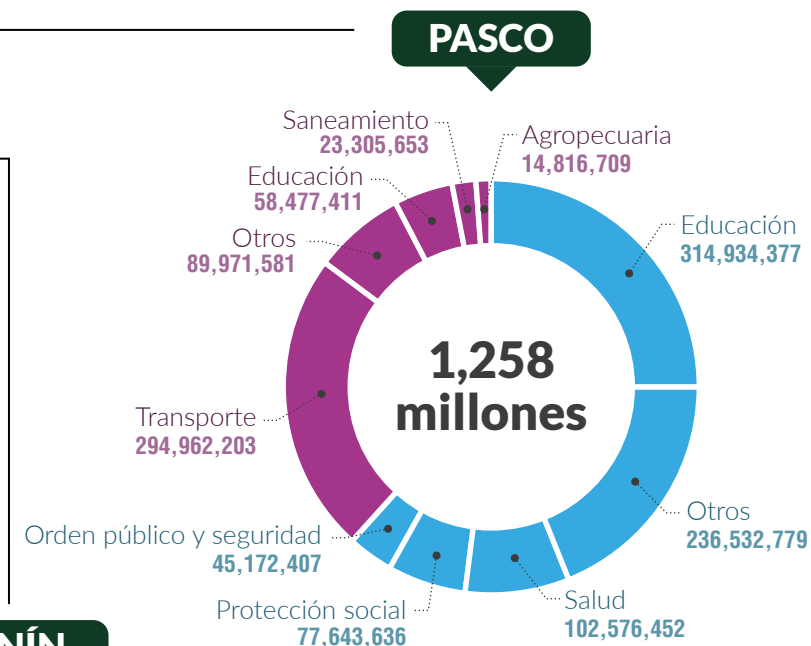
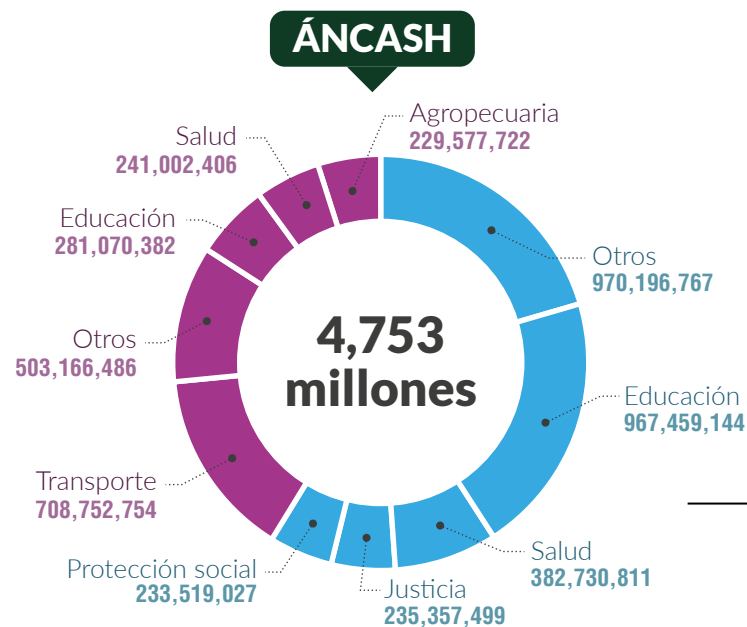

NOTA:

- No se consideran reservas, pensiones, adquisición de activos financieros ni servicio de la deuda.

■ **Gastos de Capital:** Gastos destinados a la adquisición o producción de activos tangibles, que incrementan el activo del sector público y sirven como instrumentos para la producción de bienes y servicios.

■ **Gastos Corrientes:** Gastos destinados a la producción de bienes y prestación de servicios, tales como gastos de consumo, gestión operativa, servicios básicos, prestaciones de la seguridad social y otros seguridad social y otros.

¿CUÁNTO PRESUPUESTO LE CORRESPONDE A MI REGIÓN?

MACROREGIÓN ORIENTE

AMAZONAS

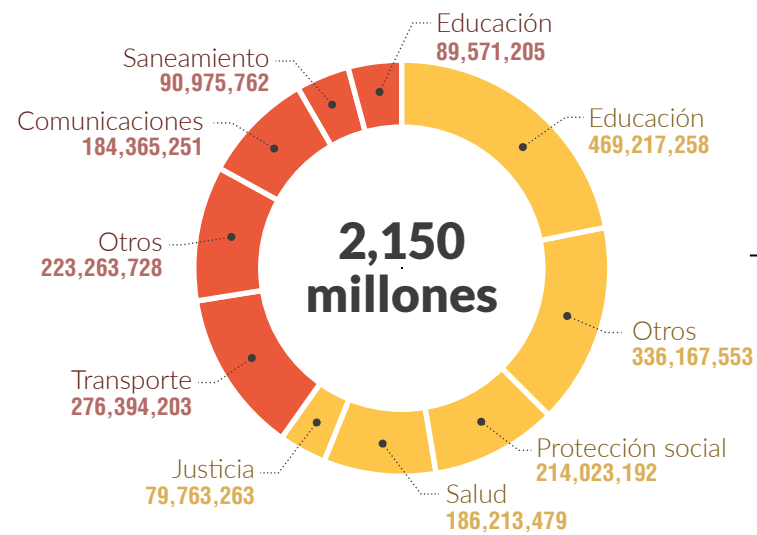

LORETO

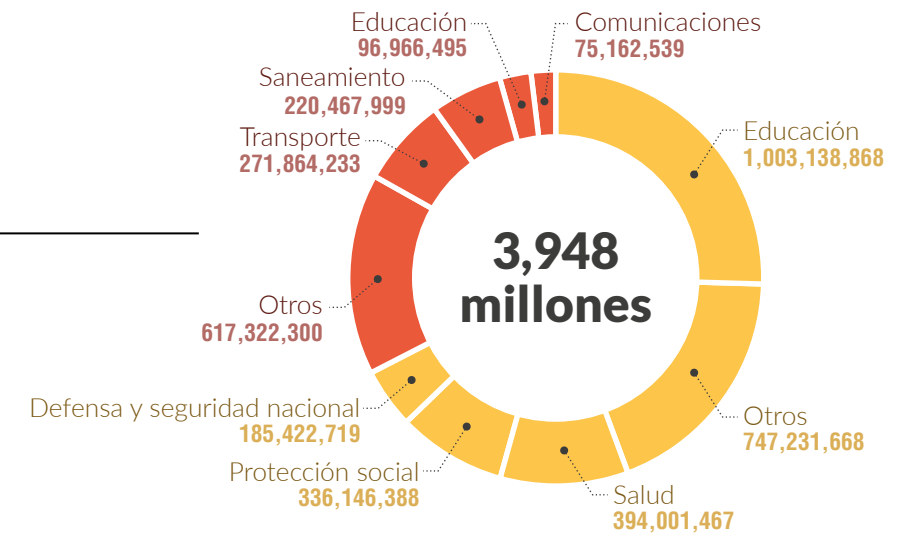

SAN MARTÍN

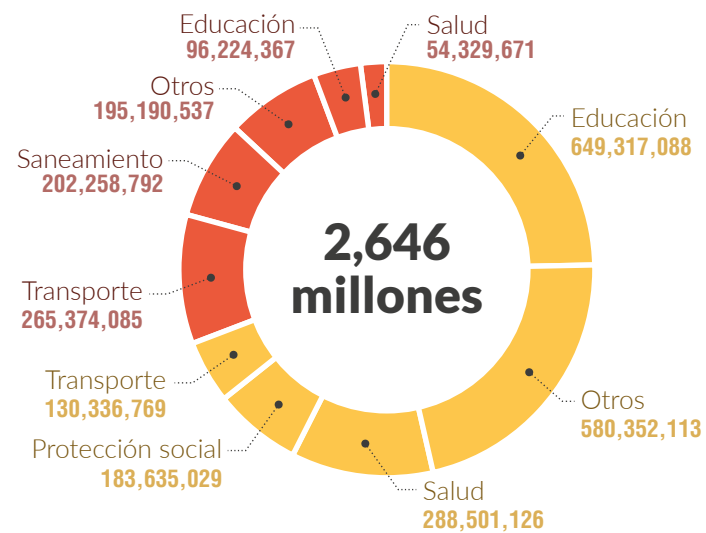

UCAYALI

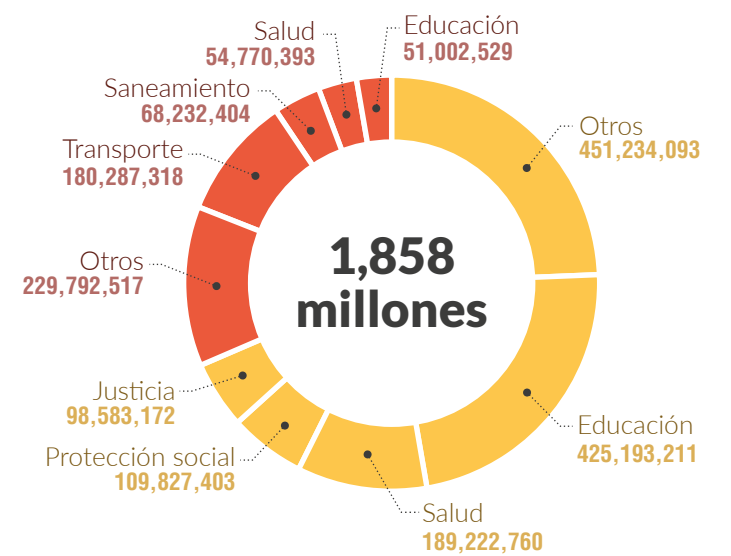

MADRE DE DIOS

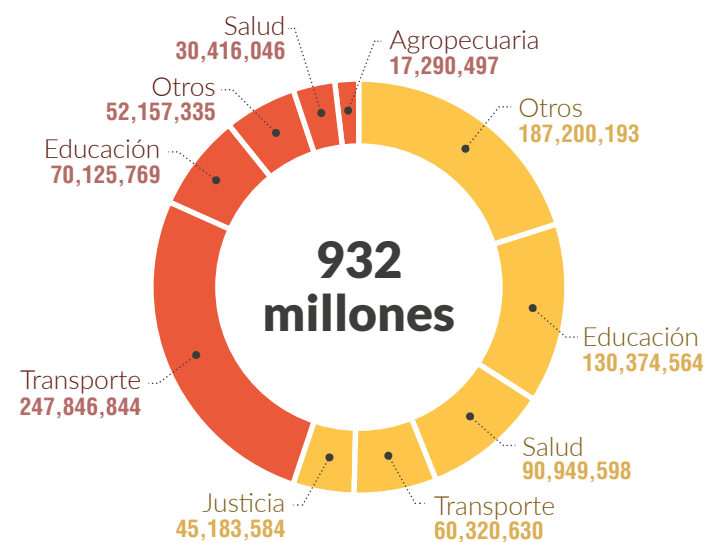

NOTA:
 - No se consideran reservas, pensiones, adquisición de activos financieros ni servicio de la deuda.
 ■ **Gastos de Capital:** Gastos destinados a la adquisición o producción de activos tangibles, que incrementan el activo del sector público y sirven como instrumentos para la producción de bienes y servicios.
 ■ **Gastos Corrientes:** Gastos destinados a la producción de bienes y prestación de servicios, tales como gastos de consumo, gestión operativa, servicios básicos, prestaciones de la seguridad social y otros seguridad social y otros.

¿CUÁNTO PRESUPUESTO LE CORRESPONDE A MI REGIÓN?

MACROREGIÓN SUR - I

HUANCAMELICA



CUSCO

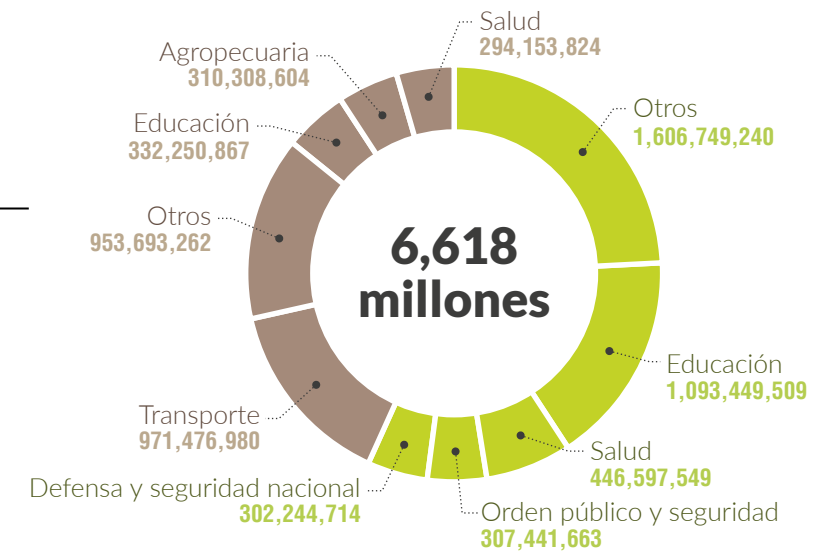

AYACUCHO



APURÍMAC

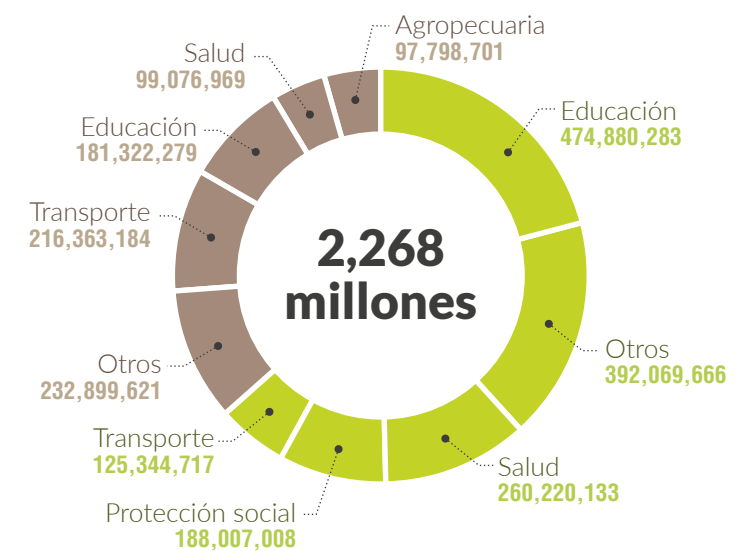

NOTA:

- No se consideran reservas, pensiones, adquisición de activos financieros ni servicio de la deuda.
- **Gastos de Capital:** Gastos destinados a la adquisición o producción de activos tangibles, que incrementan el activo del sector público y sirven como instrumentos para la producción de bienes y servicios.
- **Gastos Corrientes:** Gastos destinados a la producción de bienes y prestación de servicios, tales como gastos de consumo, gestión operativa, servicios básicos, prestaciones de la seguridad social y otros seguridad social y otros.

¿CUÁNTO PRESUPUESTO LE CORRESPONDE A MI REGIÓN?

MACROREGIÓN SUR - II

AREQUIPA

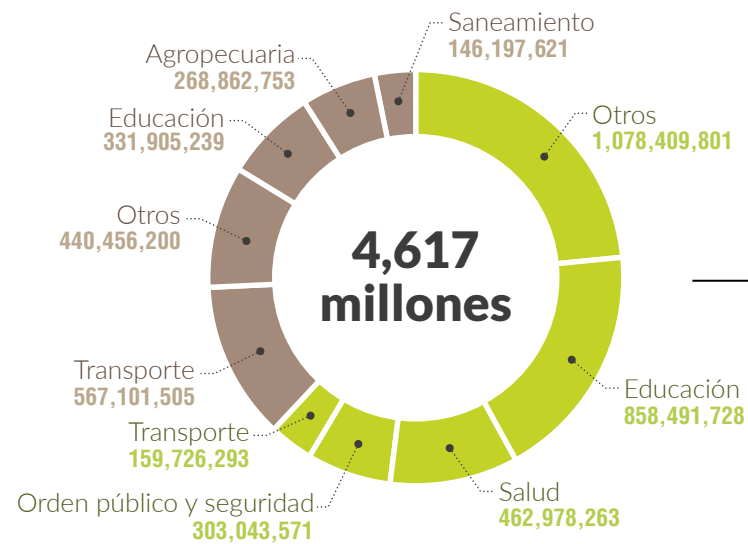

PUNO



MOQUEGUA



TACNA

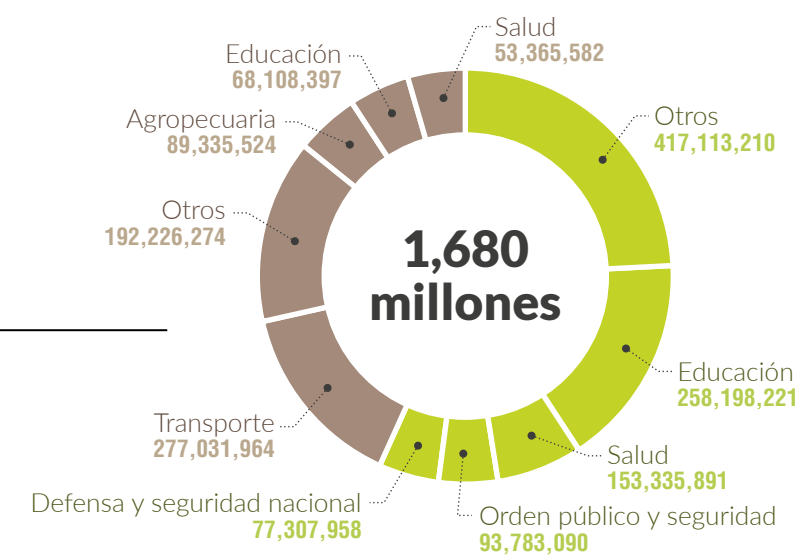

NOTA:

- No se consideran reservas, pensiones, adquisición de activos financieros ni servicio de la deuda.

■ **Gastos de Capital:** Gastos destinados a la adquisición o producción de activos tangibles, que incrementan el activo del sector público y sirven como instrumentos para la producción de bienes y servicios.

■ **Gastos Corrientes:** Gastos destinados a la producción de bienes y prestación de servicios, tales como gastos de consumo, gestión operativa, servicios básicos, prestaciones de la seguridad social y otros seguridad social y otros.

GUÍA DE ORIENTACIÓN AL CIUDADANO
DEL PRESUPUESTO
PÚBLICO
2020



VERSIÓN WEB

EL PERÚ PRIMERO