



INFORME

**“RENDICIÓN DE CUENTAS DE TITULARES
POR TÉRMINO DE GESTIÓN DEL TITULAR DEL
MINISTERIO”**

FONAFE

SAN ISIDRO – LIMA – LIMA

AGOSTO-2022

INFORME DE RENDICIÓN DE CUENTAS DE TITULARES DE EMPRESA

- I.** INFORMACIÓN GENERAL DEL PROCESO DE RENDICIÓN DE CUENTAS DE LA EMPRESA
 - 1.1 Información General del Titular de la Empresa.
 - 1.2 Visión, Misión, Valores, Principios, Organigrama (Fundamentos Estratégicos)
 - 1.3 Situación al inicio de la gestión.
 - 1.4 Logros alcanzados en el período de gestión.
 - 1.5 Limitaciones en el período a rendir.
 - 1.6 Recomendaciones de Mejora
- II.** SECCIÓN I: INFORMACIÓN DE LA GESTIÓN DE LA EMPRESA
- III.** SECCIÓN II: INFORMACIÓN DE INDICADORES ECONÓMICOS
- IV.** SECCIÓN III: INFORMACIÓN DE BIENES Y SERVICIOS ENTREGADOS POR LA EMPRESA.
- V.** SECCIÓN IV: INFORMACIÓN DE AUTOEVALUACIÓN DE LA GESTIÓN DE BIENES Y SERVICIOS ENTREGADOS POR LA EMPRESA.
- VI.** ANEXOS DE LA INFORMACIÓN DE LA GESTIÓN DE LA EMPRESA.

I. INFORMACIÓN GENERAL DEL PROCESO DE RENDICIÓN DE CUENTAS DE LA EMPRESA.

1.1 Información General de Titular de la Empresa.

Código de la Empresa	4832		
Nombre de la Empresa	Fondo Nacional de Financiamiento de la Actividad Empresarial del Estado – FONAFE		
Apellidos y nombres del Titular de la Empresa	Masias Quiroga Lorena de Guadalupe		
Cargo del Titular	Directora Ejecutiva		
Tipo de documento de identidad	DNI		
N° de documento de identidad	06478943		
Teléfonos:	(01) 440-4222		
Correo Electrónico	lmacias@fonafe.gob.pe		
Tipo de informe	Por término de gestión del titular del ministerio		
INFORME A REPORTAR	RENDICION DE CUENTAS DEL TITULAR POR TÉRMINO DE GESTIÓN DEL TITULAR DEL MINISTERIO		
Fecha de inicio del período reportado:	02/02/2022	Nro. Documento de Nombramiento/Designación y fecha	Resolución Suprema N° 003-2020-EF de fecha 04 de febrero de 2020
Fecha de fin del período reportado:	05/08/2022	Nro. Documento de Cese de corresponder	-
Fecha de presentación:	12/08/2022		

1.2 Visión, Misión, Valores, Organigrama (Fundamentos Estratégicos).

Los fundamentos estratégicos del Plan Estratégico Corporativo 2022-2026, son los siguientes:

a. Visión

Empresas del Estado que gozan del reconocimiento de la sociedad por su buen desempeño y que son referentes a nivel internacional.

b. Misión

Ejercer la rectoría y la gestión de la actividad empresarial del Estado de manera íntegra e innovadora, brindando bienes y servicios que contribuyan al cierre de brechas de calidad y cobertura para el desarrollo económico, social y ambiental del país.

c. Valores

- Valores corporativos:
 - Compromiso: Somos una corporación que estamos comprometidos con el desarrollo y crecimiento de nuestros colaboradores, de los usuarios a los que servimos a través de nuestras empresas, y del país, velando por la sostenibilidad de nuestras iniciativas y el cumplimiento responsable de nuestros compromisos.
 - Excelencia en el servicio: Co-creamos como corporación, de manera íntegra e innovadora bienes y servicios que contribuyan al bienestar de los ciudadanos y al desarrollo sostenible del país, asegurando la excelencia en la gestión de nuestros procesos y servicios promoviendo la agilidad, simplicidad y eficiencia.
 - Integridad: Actuamos basados en principios éticos, siendo consecuentes, honestos y equitativos; tomando decisiones y aplicando principios, políticas y estándares alineados con nuestra Identidad Corporativa. Valoramos la diversidad y la fomentamos como una riqueza para cocrear.

- Valores del Centro Corporativo del FONAFE:
 - Propósito compartido: Gestionamos desde el entendimiento común de una misma visión sustentada en valores compartidos. Damos lo mejor de nosotros en cada acción que realizamos, trabajando colaborativa y ágilmente, propiciando la generación de valor.
 - Innovación: Fomentamos la creatividad e impulsamos el desarrollo de nuevas ideas para asegurar la excelencia de nuestros servicios orientados en la generación de valor. Promovemos el cambio a través del desarrollo de iniciativas alineadas a nuestra estrategia corporativa.

d. Organigrama

El FONAFE, dentro de su estructura organizacional, cuenta con un Directorio, una Dirección Ejecutiva y cuatro Gerencias Corporativas. El Cuadro de Asignación de Personal (CAP) aprobado mediante Acuerdo de Directorio N° 002-2017/012-FONAFE, de fecha 25 de julio de 2017, y modificado mediante Resolución de Dirección Ejecutiva N° 013-2022/DE-FONAFE, de fecha 9 de febrero de 2022, considera 109 plazas.

El Directorio está compuesto por cinco ministros de Estado, presidido por el Ministro de Economía y Finanzas e integrado por el Presidente del Consejo de Ministros y los ministros de Transportes y Comunicaciones; de Vivienda, Construcción y Saneamiento; de Energía y Minas; y el del sector al que pertenezca PROINVERSIÓN (que en la actualidad es el Ministerio de Economía y Finanzas).

La Dirección Ejecutiva tiene como función principal la gestión del FONAFE y la implementación de los mandatos del Directorio.

Las cuatro gerencias corporativas son las siguientes:

- Gerencia Corporativa de Asuntos Legales.
- Gerencia Corporativa de Planeamiento y Control de Gestión.
- Gerencia Corporativa de Servicios Compartidos
- Gerencia de Desarrollo Corporativo.

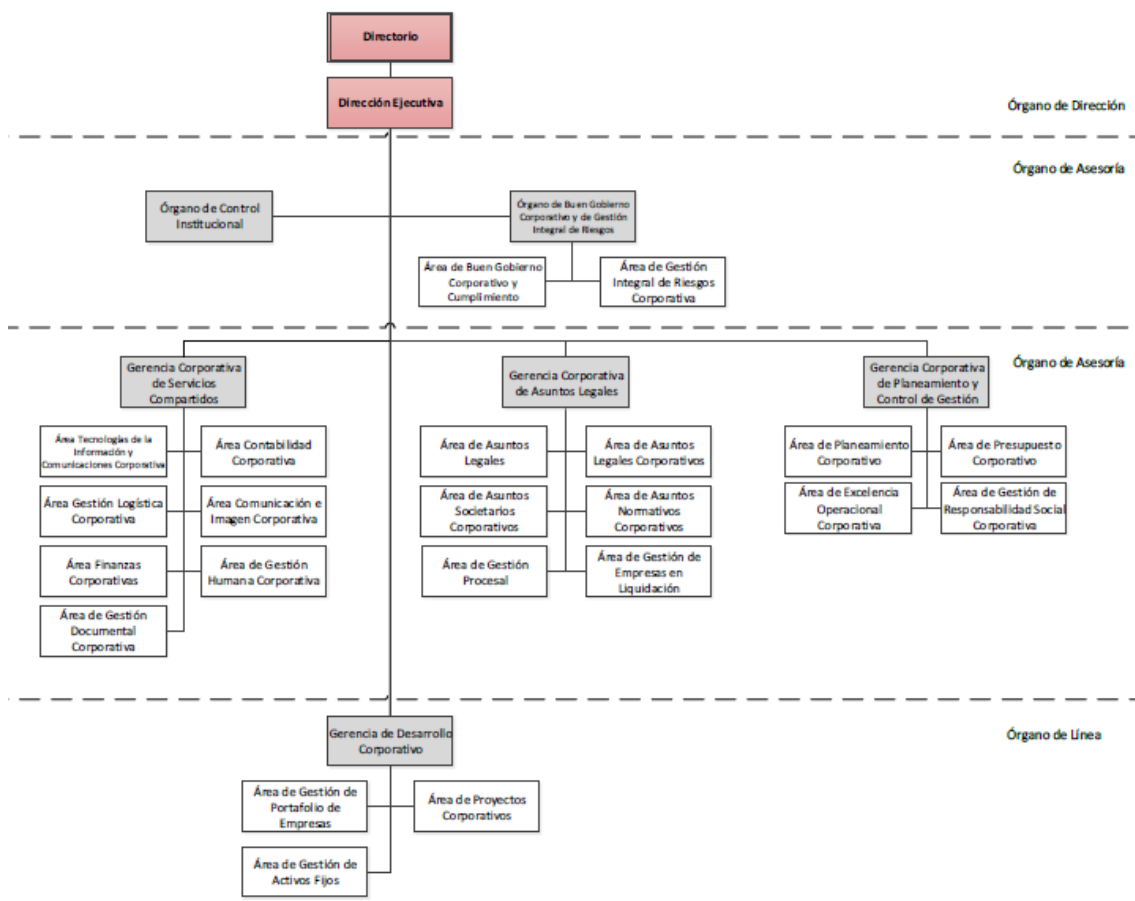

1.3 Situación al inicio de la gestión

Documentos de Gestión Corporativa

En el marco de la gestión de mejora continua en el FONAFE, al 02 de febrero de 2022 se tenían aprobados los siguientes documentos de gestión corporativa:

- Directiva Corporativa: "Directiva Corporativa de Gestión Empresarial"
- Lineamiento Corporativo: "Código de Buen Gobierno Corporativo para las Empresas bajo el ámbito de FONAFE"
- Lineamiento Corporativo: "Criterios Mínimos para la contratación de Sociedades de Auditoría y Plan Corporativo de Auditoría"
- Lineamiento Corporativo: "Criterios mínimos para la evaluación de la Plana Gerencial para acceder a la segunda y/o tercera etapa del TIMA"
- Lineamiento Corporativo: "Directiva de apoyo a la persona con discapacidad"
- Lineamiento Corporativo: "Directiva de uso compartido de software en las Empresas bajo el ámbito de FONAFE"
- Lineamiento Corporativo: "Disposiciones aplicables a FONAFE y a las empresas bajo su ámbito en el sector no financiero a fin de evaluar los proyectos regulados por el Decreto Legislativo N°1224 y/o Decreto Legislativo N°674"
- Lineamiento Corporativo: "Gestión Operativa y Presupuestal"
- Lineamiento Corporativo: "Libro Blanco: Lineamiento para la Gestión de Directorios y Directores de las empresas bajo el ámbito de FONAFE"

Esta es una copia auténtica imprimible de un documento electrónico archivado por FONAFE, aplicando lo dispuesto por el Art. 25 de D.S. 070-2013-PCM y la Tercera Disposición Complementaria Final del D.S. 026-2016-PCM. Su autenticidad e integridad pueden ser contrastadas a través de la siguiente dirección web: <https://sied.fonafe.gob.pe/visorSIEDWeb/> usando el código: S6858055

- Lineamiento Corporativo: "Lineamiento para la Solución de Controversias Patrimoniales entre las Empresas bajo el ámbito del FONAFE"
- Lineamiento Corporativo: "Lineamiento Corporativo de Ética y Conducta"
- Lineamiento Corporativo: "Lineamiento Corporativo para el funcionamiento de la Red de Negocios de las Empresas de Distribución Eléctrica"
- Lineamiento Corporativo: "Lineamiento Corporativo para la prevención de delito de corrupción, lavado de activos y financiamiento del terrorismo"
- Lineamiento Corporativo: "Lineamiento de emisión y control de acciones representativas del capital social emitidas a favor de FONAFE por las empresas bajo su ámbito"
- Lineamiento Corporativo: "Lineamiento de Gestión de Endeudamiento"
- Lineamiento Corporativo: "Lineamiento de Gestión de Excedentes de Tesorería"
- Lineamiento Corporativo: "Lineamiento de Gestión Integral de Riesgos para las Empresas bajo el ámbito de FONAFE"
- Lineamiento Corporativo: "Lineamiento de las Políticas Contables Corporativas"
- Lineamiento Corporativo: "Lineamiento de responsabilidad social corporativa"
- Lineamiento Corporativo: "Lineamiento de transparencia en la gestión de las Empresas bajo el ámbito de FONAFE"
- Lineamiento Corporativo: "Lineamiento del Sistema de Gestión de Seguridad de la Información para las empresas bajo el ámbito de FONAFE"
- Lineamiento Corporativo: "Lineamiento del Sistema de Intercambio Electrónico de Documentos - SIED"
- Lineamiento Corporativo: "Lineamiento general para la designación de corredores de seguros en las Empresas bajo el ámbito de FONAFE"
- Lineamiento Corporativo: "Lineamiento para establecer la Política de Tratamiento de Accionistas Minoritarios en las Empresas bajo el ámbito de FONAFE"
- Lineamiento Corporativo: "Lineamiento para la compensación de horas derivadas de la licencia con goce de haber compensable otorgada en el marco de la emergencia sanitaria ocasionada por la COVID-19 para FONAFE y las Empresas bajo su ámbito"
- Lineamiento Corporativo: "Lineamiento para la elaboración del Cuadro de Asignación de Personal de las empresas bajo el ámbito de FONAFE"
- Lineamiento Corporativo: "Lineamiento para la elaboración del Plan de Gestión de Atención de Clientes en las Empresas de Distribución Eléctrica"
- Lineamiento Corporativo: "Lineamiento para la elaboración y aprobación del Convenio de Gestión"
- Lineamiento Corporativo: "Lineamiento para la Formulación, Aprobación, Modificación y Evaluación de los Planes Estratégicos Institucionales de las Empresas bajo el ámbito de FONAFE"
- Lineamiento Corporativo: "Lineamiento para la Gestión de Activos"
- Lineamiento Corporativo: "Lineamiento para la programación multianual de bienes, servicios y obras de FONAFE, las Empresas bajo su ámbito y ESSALUD"
- Lineamiento Corporativo: "Lineamiento para la selección de gerentes y cargos equivalentes de las Empresas"
- Lineamiento Corporativo: "Lineamientos para Cumplimiento de Obligaciones y Compromisos"
- Lineamiento Corporativo: "Lineamientos para el Estudio de Planeamiento Eléctrico de largo plazo y Planes de Inversión (distribución)"
- Lineamiento Corporativo: "Lineamientos para el Funcionamiento del Comité de Normalización de Bienes, Insumos y Servicios"
- Lineamiento Corporativo: "Lineamientos para el proceso de liquidación de Empresas bajo el ámbito de FONAFE"
- Lineamiento Corporativo: "Lineamientos para el Programa Corporativo de Reciclado"
- Lineamiento Corporativo: "Lineamientos para la designación y contratación del fiduciario en el marco del Decreto Legislativo N° 1208 y su Reglamento (distribuidoras)"
- Lineamiento Corporativo: "Lineamientos para la presentación y aprobación de la estructura y condiciones particulares de cada Fideicomiso (distribuidoras)"
- Lineamiento Corporativo: "Lineamientos para la programación y ejecución de las compras corporativas"

- Lineamiento Corporativo: "Lineamientos que regulan la gestión de los financiamientos otorgados a las Empresas bajo el ámbito de FONAFE"
- Lineamiento Corporativo: "Plan de Retiro Incentivado - PRI"
- Lineamiento Corporativo: "Política de Dividendos"
- Lineamiento Corporativo: "Sistema de Control Interno para las Empresas bajo el ámbito de FONAFE"
- Manual Corporativo: "Gestión de Lecciones Aprendidas"
- Manual Corporativo: "Guía para la Gestión Integral de Riesgos"
- Manual Corporativo: "Manual de Junta General de Accionistas de las empresas bajo el ámbito del FONAFE"
- Manual Corporativo: "Manual de la Herramienta Automatizada"
- Manual Corporativo: "Manual de metodología integrada para la evaluación del cumplimiento de los sistemas de RSC, SCI, SIG, GCS, y BGC"
- Manual Corporativo: "Manual de procedimiento del Sistema de Intercambio Electrónico de Documentos - SIED "
- Manual Corporativo: "Manual Metodológico para la Implementación de la Continuidad Operativa"
- Manual Corporativo: "Manual Metodológico para la implementación del Sistema de Gestión de Seguridad de la Información"
- Manual Corporativo: "Manual para la creación, modificación y bloqueo de materiales en el Maestro de Materiales SAP"
- Manual Corporativo: "Manual para la implementación del Sistema Integrado de Gestión bajo un enfoque de Procesos"
- Manual Corporativo: "Metodología para la Gestión de Riesgos de Seguridad de la Información"
- Manual Corporativo: "Modelo para la Gestión de Portafolio y Proyectos".

Gestión de procesos y Sistema Integrado de Gestión

- Aprobación e implementación de las fichas de macro procesos, procesos, sub procesos, procedimientos y formatos mejorados del FONAFE.
- Seguimiento a los indicadores de procesos del FONAFE aprobados.
- Implementación de la ampliación de alcance del Sistema de Gestión de Calidad, basado en la norma ISO 9001:2015 para las "Compras corporativas para las empresas bajo el ámbito del FONAFE", se incluirá "Planeamiento Estratégico".
- Seguimiento del nivel de madurez en gestión de procesos y sistemas integrados de gestión en 30 empresas
- Seguimiento a los planes anuales de trabajo del Sistema Integrado de Gestión del primer semestre (que incluye temas de procesos) en 30 empresas.
- Seguimiento de la implementación de la estandarización de las estructuras corporativas en empresas de generación y distribución eléctrica.

Gestión Logística Corporativa

- Se iniciaron los actos preparatorios destinados a la convocatoria de los procesos corporativos programados en el Plan Anual de Contrataciones Corporativas 2022, así como continuidad a las gestiones de los procesos derivados de los Planes de Compras Corporativas 2020 y 2021.
- Se realizó la Auditoría de Seguimiento respecto de la Certificación ISO 9001:2015 respecto del servicio "Compras Corporativas bajo el ámbito del FONAFE", con resultados positivos.
- Se inició la organización del Octavo Encuentro Nacional de la Red Logística.
- Se cuenta en administración un total de 29 inmuebles (a nivel nacional) y 3,008 bienes muebles de propiedad de FONAFE, así como 77 bienes inmuebles y 1,466 bienes muebles de propiedad del Ministerio de Economía y Finanzas - MEF cuya gestión y administración se confirió a FONAFE, en virtud de las Resoluciones Ministeriales N° 337-2004-EF/10 y N° 128-2005-EF/10.

- Se concluyó con el servicio de toma de inventario anual, respecto al periodo 2021.

Gestión Humana del Centro Corporativo

- Cultura Organizacional – Hacia la cultura Organizacional Meta

El área de Gestión Humana como parte de la consolidación de la Cultura Organizacional ha realizado las siguientes acciones:

- Reforzar el Propósito de nuestros colaboradores como Protagonistas a través del lanzamiento del Mindset Fonafe.
- Campaña de Comunicación *Mindset Fonafe, el pensamiento de los Protagonistas que el Perú necesita.*
- Seguimiento al despliegue de las Iniciativas Culturales y soporte a las ya desplegadas.

- Programa de Formación en Liderazgo: Dejando Huella, Un viaje de Liderazgo

Después de obtener los resultados de los diferentes estudios como Clima organizacional, Cultura Organizacional, Experiencia del Colaborador y desempeño, estos meses se inició el despliegue del Programa de Líder FONAFE, un viaje de Liderazgo donde se fortalecerá, a través de la formación, los diferentes roles de nuestros líderes según su ámbito de gestión: Líder de Líderes, Agentes de Cambio.

- Componente de Gestión del Desempeño

En el componente de gestión del desempeño, luego de haber culminado el proceso de Feedback y haber cocreado los planes de desarrollo individual de los colaboradores, hemos iniciado con el seguimiento a la ejecución de los planes de desarrollo. Asimismo, esta información se ha tomado como una fuente para la elaboración del Diagnóstico de Necesidades de Capacitación del FONAFE.

- Componente de Gestión del Clima Laboral

Con los resultados obtenidos en el Estudio de Clima Laboral 2021 y con la elaboración del Plan de acción de Clima Laboral 2022, nos encontramos ejecutando el despliegue del mismo el cual contribuirá a seguir fortaleciendo un clima laboral positivo en FONAFE.

Gestión Humana Corporativa

- Modelo Gestión Humana Corporativo 2021 (MGHC)

El Modelo de Gestión Humana Corporativo (MGHC), enmarca los procesos o componentes requeridos para una óptima gestión de personas en las empresas de la Corporación. Asimismo, este es un modelo que evoluciona, se adapta al cambio y se adecua a los nuevos escenarios que se puedan presentar, de tal manera que se pueda generar un cambio positivo bajo un contexto dinámico.

Al cierre del ejercicio 2021, 30 empresas enviaron información correspondiente al MGHC 2021. Ello significó un incremento de 04 empresas, respecto al año anterior (fueron 26 en el 2020, y 20 en el 2019), que evidenciaron avances en la implementación del modelo

corporativo. En los últimos años se observa un mayor interés en las empresas sobre la importancia que tiene gestión de personas en sus organizaciones.

En paralelo y en línea a los objetivos estratégicos del FONAFE, así como los resultados obtenidos de las empresas en el ejercicio 2021, el equipo de GHC trabajó en el nuevo Modelo de Gestión Humana Corporativo 2022.

- **Eventos Corporativos 2022**

- o Sexta Convención de Gestión Corporativa de Talento Humano

A las empresas reconocidas durante la convención, se les invitó a participar de un taller, denominado “Comunicación Interna para fortalecer la cultura organizacional”, a realizarse en el año de 2022, relacionado a uno de los temas que son parte fundamental en la gestión humana.

- o Webinars

Se programaron webinars para el primer semestre del 2022, en donde se abordarán los temas relacionados a la gestión de personas, los cuales tienen por finalidad complementar los conocimientos técnicos de los equipos de Gestión Humana de las empresas para continuar optimizando la gestión del talento humano al interior de sus organizaciones.

Gobierno Corporativo

- Mejora en el nivel de implementación del CBGC de las empresas bajo el ámbito del FONAFE, pasando de un promedio de 69% en el 2020 a un promedio de 77.83% en el 2021, el mismo que ha sido validado durante el ejercicio 2022.

Sistema de Control Interno (SCI)

- Entre enero a marzo de 2022, se inició el proceso de validación de las autoevaluaciones del SCI, realizadas por FONAFE y las empresas bajo su ámbito, respecto del ejercicio 2021, el cual incluye la revisión de la información y/o documentación presentada por las empresas a fin de sustentar el nivel del grado de madurez del SCI.
- En enero de 2022 se presentó el Reporte de evaluación anual del Sistema de Control Interno a la Contraloría General de la República (CGR), al cierre del ejercicio 2021, en el que se informó un nivel de madurez de 3.95, y el seguimiento al Plan de Acción Anual para el ejercicio 2021.
- Se remitió al corte de junio de 2022 la situación de los planes de acción a la CGR.

Gestión Integral de Riesgos (GIR)

- En el mes de octubre de 2021, inició el proceso de pre validación y seguimiento del nivel de madurez de la Gestión Integral de Riesgos de las empresas, con la finalidad de ir preparándolas para el proceso de validación a realizarse en enero del 2022. Esto permitirá tener una seguridad razonable en la consecución de los objetivos tanto del Centro Corporativo como de las empresas bajo el ámbito del FONAFE.
- En el 2021 se culminó la actualización de las matrices de riesgos y controles del Centro Corporativo del FONAFE (41 procesos).
- En el 2021 se culminó la actualización de la matriz de riesgos y controles del Centro Corporativo del FONAFE (Entidad).
- En el 2021 se culminó la implementación de la matriz de oportunidades del Centro Corporativo del FONAFE (Sistema de Gestión Documental, Sistema de Seguridad de la

Esta es una copia auténtica imprimible de un documento electrónico archivado por FONAFE, aplicando lo dispuesto por el Art. 25 de D.S. 070-2013-PCM y la Tercera Disposición Complementaria Final del D.S. 026-2016-PCM. Su autenticidad e integridad pueden ser contrastadas a través de la siguiente dirección web: <https://sied.fonafe.gob.pe/visorSIEDWeb/> usando el código: S6858059

- Información, Sistema Anticorrupción, Sistema de Calidad y Sistema de Seguridad y Salud en el Trabajo).
- En el 2021 se culminó la implementación de la metodología de oportunidades del Centro Corporativo del FONAFE.
 - En el mes de agosto de 2021 se culminó la implementación de la matriz de riesgo de fraude de los procesos priorizados del Centro Corporativo del FONAFE.
 - En el mes de febrero de 2021 se culminó la implementación de la metodología de riesgo de fraude del Centro Corporativo del FONAFE.
 - En el 2021 se culminó aprobación del Plan de Gestión en Crisis, el Plan de Comunicación en Crisis y los trece (13) Planes de Continuidad Operativa.
 - En el 2021 se realizó la capacitación de los temas relacionados a riesgo operacional, gestión de oportunidades, gestión de seguridad de la información y continuidad operativa en el Centro Corporativo del FONAFE.

Cumplimiento, Integridad y Prevención de Corrupción

- Despliegue del procedimiento de Debida Diligencia, el que incluye la suscripción de una Declaración Jurada Anticorrupción por parte de algunos de nuestros grupos de interés.
- En julio de 2021 se presentó el reporte de implementación del Plan Sectorial de Integridad y lucha contra la corrupción al MEF.
- En diciembre de 2021 se obtuvo de la certificación ISO 37001:2016 por nuestro Sistema de Gestión Antisoborno.

Responsabilidad Social Corporativa

- La Responsabilidad Social es un tema que requiere de un posicionamiento en las empresas de la Corporación (EPE). En ese sentido, lo que ha permitido la pandemia, es seguir extendiendo capacitaciones (en diversos temas de RS) a más colaboradores de las EPE, sobre todo a los que se encuentran destacados en las unidades de negocio alejadas o a personal que usualmente no tiene relación con la gestión de RS.
- Se viene elaborando el plan de derechos humanos del FONAFE, con el apoyo del Ministerio de Justicia y la OCDE.
- Se empezó a dar apoyo técnico a las EPE para su participación en el programa EcoIP Instituciones públicas ecoeficientes del Ministerio del Ambiente.

Tecnologías de Información y Comunicaciones

Al inicio del presente período, se contaba con procedimientos de selección de los ejercicios anteriores que no habían sido adjudicados por efectos del mercado principalmente, en un contexto de la pandemia del COVID-19, como el servicio del Centro de Datos Corporativo y Servicio de Comunicaciones para 20 empresas, el servicio de Fábrica de Software – Fase 5 y el servicio de Arrendamiento de Equipos de Cómputo – Fase 6.

Adicionalmente, se incluyeron los procedimientos de selección del servicio de licenciamiento GAMS para las empresas de generación eléctrica y el servicio de licenciamiento Autodesk.

En cuanto a las operaciones en Tecnologías de la Información, se continuó brindando servicios a todos los usuarios y empresas de la corporación en un entorno híbrido que fue impulsado con la aparición de la pandemia del COVID-19.

1.4 Logros alcanzados en el período de gestión

Documentos de Gestión Corporativa

Esta es una copia auténtica imprimible de un documento electrónico archivado por FONAFE, aplicando lo dispuesto por el Art. 25 de D.S. 070-2013-PCM y la Tercera Disposición Complementaria Final del D.S. 026-2016-PCM. Su autenticidad e integridad pueden ser contrastadas a través de la siguiente dirección web: <https://sied.fonafe.gob.pe/visorSIEDWeb/> usando el código: S68580510

En el marco de la gestión de mejora continua en el FONAFE, se han aprobado durante el período del 02 de febrero al 05 de agosto 2022 los siguientes documentos de gestión corporativa:

- Lineamiento Corporativo: “Libro Blanco: Lineamiento para la Gestión de Directorios y Directores de las empresas bajo el ámbito de FONAFE”
- Lineamiento Corporativo: “Plan de Retiro Incentivado – PRI para el Banco de la Nación”
- Lineamiento Corporativo: “Lineamiento para la aprobación de la Política Remunerativa y Escala Remunerativa del Banco de la Nación”
- Lineamiento Corporativo: “Lineamiento para la formulación, aprobación, modificación y evaluación del Plan Estratégico Institucional del Banco de la Nación”
- Lineamiento Corporativo: “Lineamiento para la formulación, aprobación, modificación y evaluación del Plan Operativo Institucional del Banco de la Nación”
- Lineamiento Corporativo: “Lineamiento para que el Banco de la Nación apruebe o modifique su presupuesto, para cubrir necesidades de personal dentro de su Cuadro de Asignación de Personal (CAP) y/ de requerimientos tecnológicos del área informática”
- Lineamiento Corporativo: “Lineamiento de Gestión Integral de Riesgos”
- Lineamiento Corporativo: “Línea de carrera y Plan de sucesión para FONAFE y las Empresas bajo su ámbito”
- Lineamiento Corporativo: “Lineamiento para que el Banco de la Nación pueda incrementar o modificar su Cuadro de Asignación de Personal (CAP)”
- Lineamiento Corporativo: “Lineamiento general para la designación de corredores de seguros en las Empresas bajo el ámbito de FONAFE”
- Lineamiento Corporativo: “Lineamiento para la programación y ejecución de las compras corporativas”
- Lineamiento Corporativo: “Lineamiento para el funcionamiento del Comité de Normalización de Bienes, Insumos y Servicios”
- Manual Corporativo: “Guía para la Gestión Integral de Riesgos”
- Manual Corporativo: “Metodología para la Gestión de Riesgos de Seguridad de la Información”
- Manual Corporativo: “Manual de metodología integrada para la evaluación del cumplimiento de los sistemas de RSC, SCI, SIG, GCS, BGC y GIR”.

Gestión de procesos y Sistema Integrado de Gestión

- Aprobación e implementación de las fichas de macro procesos, procesos, sub procesos, procedimientos y formatos mejorados del FONAFE.
- Seguimiento a los indicadores de procesos del FONAFE aprobados.
- Seguimiento del nivel de madurez en gestión de procesos y sistemas integrados de gestión en 30 empresas.
- Resultados de la implementación de los planes anuales de trabajo del Sistema Integrado de Gestión (que incluye temas de procesos) en 30 empresas, del primer semestre.
- Seguimiento de la implementación de la estandarización de las estructuras corporativas en empresas de generación y distribución eléctrica.
- Implementación del sistema integración automatizado para autoevaluación de los sistemas RSC, SCI, SIG, BGC y GIR en el SISMAAD.

Gestión Legal

- Durante el periodo del 02 de febrero al 05 de agosto de 2022, se concluyeron de manera favorable al FONAFE 60 procesos judiciales, cuyo monto demandado era equivalente a S/ 45´033,492.03.
- Asimismo, durante el período del 02 de febrero al 05 de agosto de 2022, se han efectuado recuperaciones de créditos por un monto de US\$ 75,327.23 (Setenta y cinco mil trescientos veintisiete con 23/100 dólares americanos), correspondientes a las Carteras de titularidad del Ministerio de Economía y Finanzas - MEF y S/ 25,000.00 (Veinticinco mil y 00/100 soles) correspondientes a las Carteras de propiedad del FONAFE.

- Desde el 03 de febrero de 2022 se encuentra vigente el Convenio Interinstitucional para el uso, por parte de los trabajadores de las empresas bajo el ámbito del FONAFE del “Registro de Servidores con Horas Pendientes de Compensación”, suscrito con la Autoridad Nacional del Servicio Civil - SERVIR, en el cual se inscriben todos/as aquellos/as servidores/as civiles o trabajadores/as de las entidades del sector público cuyo vínculo laboral hubiera culminado antes de cumplir con la compensación de horas a que se refiere el artículo 4° del Decreto Legislativo N° 1505 como consecuencia de renuncia, no renovación de contrato o la aplicación de una sanción administrativa o judicial.
- El 28 de marzo de 2022, la Gerencia Corporativa de Asuntos Legales realizó un conversatorio corporativo, con la participación de las empresas bajo el ámbito del FONAFE, sobre la aplicación e impacto del Decreto Supremo N° 001-2022-TR (Decreto Supremo que modifica el Decreto Supremo N° 006-2008-TR, que aprueba el Reglamento de la Ley N° 29245 y del Decreto Legislativo N° 1038, que regulan los servicios de tercerización).
- Con fecha 26 de abril de 2022, se ha suscrito un Convenio de Cooperación Interinstitucional con la Contraloría General de la República, con el objetivo de establecer una alianza estratégica para el desarrollo de líneas de acción y actividades de cooperación orientadas a fortalecer las capacidades institucionales en materia de lucha contra la corrupción y la inconducta funcional, así como contribuir a mejorar la gestión y la generación de valor en las empresas y entidad bajo el ámbito del FONAFE.

Gestión Corporativa Logística

- Se generaron planes de acción internos para la gestión oportuna de cada una de las compras corporativas programadas.
- Se ha realizado la actualización integral de los tres lineamientos corporativos relacionados a los servicios logísticos de soporte que se le brindan a las EPE: Lineamiento Corporativo de Designación de Corredores de Seguros, Lineamiento para la Programación y Ejecución de Compras Corporativas y Lineamiento Corporativo para el Funcionamiento del CONOBI.
- Se han concretado diversas actividades derivadas del Plan SIG, bajo responsabilidad de logística corporativa, como la elaboración de la Fase 1 Plan Piloto de Contenidos Audiovisuales, a fin de reducir las brechas en el campo comunicacional identificadas en la encuesta de satisfacción de las compras corporativas realizada en el 2021, así como la emisión y difusión del Reporte Estadístico de Desfases de la Ruta Crítica, para identificar planes de acción concretos respecto de las actividades que podrían estar dilatando el tiempo promedio de las compras corporativas.
- Se remitió el proyecto de Plan Anual de Contrataciones 2022 correspondiente al centro corporativo, el mismo que en su primera versión incluye 57 procedimientos de selección, en la actualidad dicho documento de gestión cuenta con 58 procedimientos entre exclusiones e inclusiones, estando en la 4ta. Versión del PAC.
- Se dio inicio a un programa de capacitación a los usuarios internos, áreas usuarias, integrantes de comité de selección, entre otros, desarrollándose 2 de los 3 eventos programados, siendo que el tercero se ha previsto para el segundo semestre.
- De las gestiones realizadas en cuanto al pago de tributos, respecto de los bienes del FONAFE en el tercer trimestre nos encontramos al 69% y en cuanto a los bienes de Carteras MEF al 81% de los inmuebles en Lima y provincias.
- Se logró concluir con el inventario anual del período 2021, habiéndose realizado la conciliación final al 100%.

Gestión Humana del Centro Corporativo

- **Clima Laboral**

En base a los resultados obtenidos en la encuesta de Clima Laboral 2021, se viene desarrollando el Plan de Acción establecido para este año 2022, considerando el siguiente Factor:

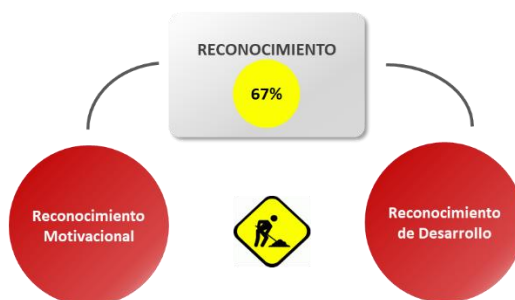

Cuando asumo el rol de Protagonista en las labores que desempeño **+** *Obtengo los resultados esperados* **=** **RECONOCIMIENTO**

Asimismo, en este trimestre se realizó el Diagnóstico de la Experiencia del Colaborador, considerando 6 momentos de relación segmentados por los diferentes arquetipos de FONAFE; con este informe se está programando las reuniones por Gerencia para la revisión de los resultados y la cocreación del Plan de acción.

- **Componente de Atracción y Selección**

Como consecuencia del trabajo realizado dentro del Programa Comprometidos con la Excelencia, se busca dar oportunidades de desarrollo al talento interno, con un mayor énfasis en el 2022, gestionándose así promociones internas que representan el 50% de los puestos cubiertos a la fecha.

Asimismo, dentro de la coyuntura presentada por el Covid 19, FONAFE da impulso al desarrollo del componente de Atracción del Talento, fortaleciendo sus procedimientos con el fin de generar mejoras que apoyen al proceso de adaptación al contexto cambiante y complejo en un entorno remoto.

- **Componente de Gestión de la Capacitación**

En el contexto de pandemia en el 2022, respecto al componente de Capacitación, se tiene como objetivo seguir acompañando en el proceso de gestión del cambio. Por este motivo gestionamos el 100% de nuestras Capacitaciones en una modalidad virtual con Instituciones nacionales y extranjeras.

Durante el período enero a agosto del 2022, se han desarrollado actividades relacionadas al plan de capacitación, tales como sesiones con las diferentes Gerencias de FONAFE para relevar las necesidades de capacitación considerando la información histórica de las capacitaciones desarrolladas en el 2021 y sobre todo los resultados de la evaluación de desempeño del 2021. Con el análisis y revisión de esta información, se procedió a gestionar la aprobación del PACA 2022, el cual, luego de su aprobación, conllevó a la realización de una serie de reuniones con las diferentes gerencias para comunicarles los cursos aprobados a las mismas.

Actualmente nos encontramos desarrollando el programa de habilidades técnicas que engloba cursos de Excel, Power BI y Big Data para la gestión de datos. Al mismo tiempo al

encontrarnos en la etapa de ejecución, se está coordinando con cada colaborador para gestionar las inscripciones a los cursos planificados.

Adicionalmente en este periodo también se ha planteado una manera diferente de agrupar y/o registrar las capacitaciones, lo cual nos permitirá plantear programas como beneficio al colaborador del FONAFE, y reforzar el proceso de Gestión del desempeño. Esto ha implicado una revisión y una propuesta actualizada del lineamiento de capacitación.

El compromiso que asume FONAFE en potenciar el desarrollo de sus colaboradores, el proceso de Gestión de la Capacitación está conformado por los siguientes pasos:

Fases del Proceso de Gestión de la Capacitación

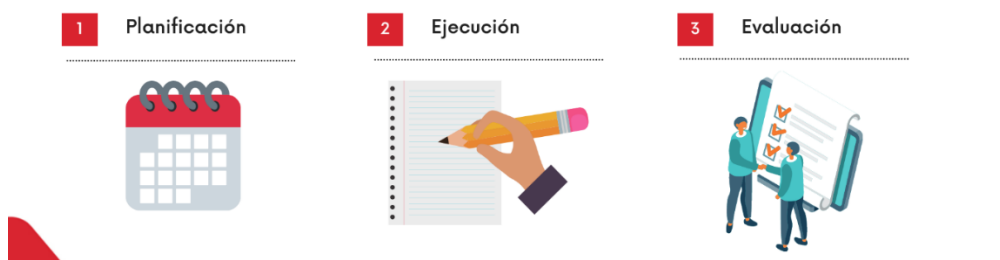

Fases del Proceso de Gestión de la Capacitación FONAFE

2 Ejecución

1 Se busca la institución que dictará la actividad de capacitación.

2 Se aprueba la Orden de Servicio

3 Se realiza la inscripción del colaborador

4 Se monitorea su participación

- Componente de Seguridad y Salud en el trabajo

Al continuar con el contexto de pandemia, en la Corporación FONAFE seguimos adoptando medidas para procurar la seguridad y la salud de nuestros colaboradores, con la clara convicción que nuestro bienestar es una prioridad como organización, y en este sentido, hemos continuado con el trabajo remoto y nuevas prácticas de trabajo presencial.

Por lo antes mencionado, y con el fin de brindar seguridad a nuestros colaboradores, nos sometimos a una auditoría por parte de SGS del Perú, logrando la Certificación de Controles contra el COVID-19 para el periodo del 08 de febrero del 2022 al 07 de febrero del 2023, que nos asegura que estamos cumpliendo con los requisitos de la RM N°1275-2021-MINSA, así como de la Directiva Administrativa N°321-MINSA.

Del mismo modo, FONAFE incluye en su política integrada, el cumplimiento de los requisitos legales pertinentes, la identificación y eliminación de los peligros, la evaluación y reducción de los riesgos para la seguridad y salud en el trabajo, proporcionando condiciones de trabajo seguras y saludables para la prevención de lesiones y daños de la salud relacionados con el trabajo de los trabajadores, contratistas, proveedores y visitantes.

○ **Vigilancia médica**

Durante la presente Emergencia Sanitaria Nacional, la Corporación FONAFE continúa realizando la vigilancia de salud de los trabajadores, de manera permanente, a través de su Médico Ocupacional. Esta medida está orientada a la identificación y eliminación de los peligros, evaluación y reducción de los riesgos para la seguridad y salud en el trabajo proporcionando condiciones adecuadas para prevención de riesgos a la salud de nuestros colaboradores contratistas, proveedores y visitas.

Gestión Humana Corporativa

- **Modelo de Gestión Humana Corporativo 2022**

En base a los resultados del ejercicio 2021, el área de Gestión Humana ha desarrollado el nuevo Modelo de Gestión Humana Corporativo para el ejercicio 2022.

Modelo de Gestión Humana Corporativo 2022

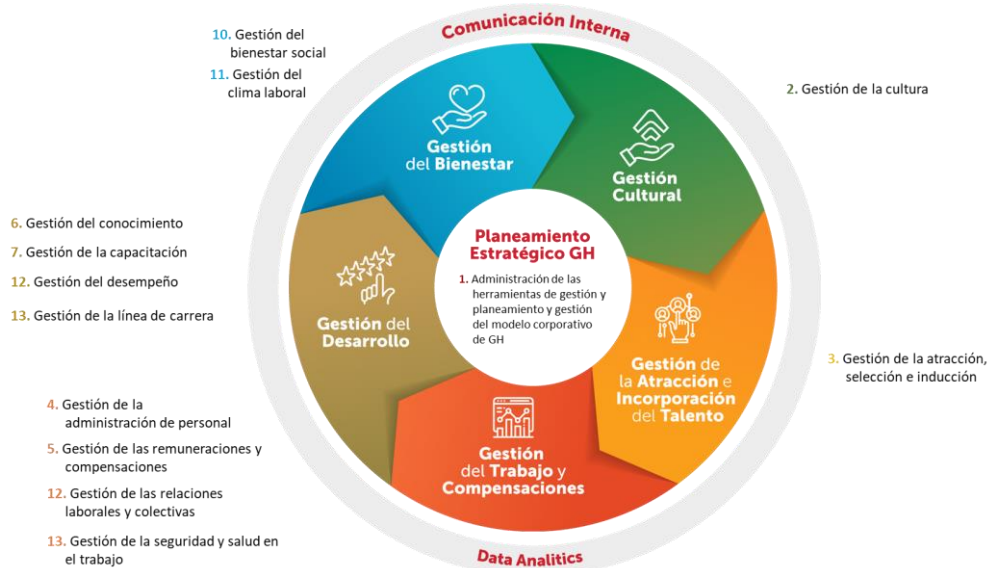

El Modelo mantiene los 13 componentes que se han venido gestionando desde el 2020, no obstante, se han incorporado dos procesos transversales, es decir que son aplicables para todos los componentes del Modelo. Estos componentes son la Comunicación Interna, y la Data Analytics.

Esos procesos se alinean con el proyecto de un Modelo Corporativo para la Gestión de la Comunicación Interna, así como brindarle continuidad al aplicativo BI Dashboard en Compensaciones.

Respecto a los indicadores para el 2022, desde la perspectiva de Gestión Humana, se generaron nuevos indicadores, así como la nueva agrupación de las empresas de acuerdo a los resultados obtenidos en el 2021. Dicha información se compartió con las empresas en las presentaciones de lanzamiento del Modelo, que se realizaron durante el mes de marzo de 2022, por cada grupo de empresas. Para un mejor entendimiento, se detallan los Indicadores correspondientes a la perspectiva de Gestión Humana:

- Indicador 1 – Gestión y Optimización del Modelo de Gestión Humana Corporativo: Está compuesto por los componentes a los cuales se les dio mayor énfasis en el año 2021, los cuales se detalla a continuación.
- Indicador 2 – Certificación de Componente del Modelo de Gestión Humana Corporativo: Tiene por finalidad obtener una certificación y/o acreditación de una buena práctica que esté relacionada con alguno de los componentes del Modelo de GHC.

Grupo de Empresas	Indicador	Forma de cálculo
Grupo 1	KPI 1 - Gestión y Optimización del MGHC	Sumatoria del Puntaje Obtenido en cada Componente* *Componentes: 1. Gestión de la Comunicación Interna - Puntaje 15 pts. 2. Gestión de la Línea de Carrera y Plan de Sucesión - Puntaje 35 pts. 3. Gestión de la Cultura Organizacional - Puntaje 25 pts. 4. Gestión del Desempeño - Puntaje 10 pts. 5. Gestión de la Remuneración y Compensaciones - Puntaje 10 pts. 6. Gestión del Clima Laboral - Puntaje 05 pts.
	KPI 2 - Certificación de Componente del MGHC	Verificación del mantenimiento y/u obtención de una Certificación y/o Acreditación de algún componente del MGHC.
Grupo 2	KPI 1 - Gestión y Optimización del MGHC	Sumatoria del Puntaje Obtenido en cada Componente* *Componentes: 1. Gestión de la Línea de Carrera y Plan de Sucesión - Puntaje 30 pts. 2. Gestión de la Cultura Organizacional - Puntaje 25 pts. 3. Gestión del Desempeño - Puntaje 20 pts. 4. Gestión de la Remuneración y Compensaciones - Puntaje 20 pts. 5. Gestión del Clima Laboral - Puntaje 05 pts.
	KPI 2 - Certificación de Componente del MGHC	Verificación del mantenimiento y/u obtención de una Certificación y/o Acreditación de algún componente del MGHC.
Grupo 3	KPI 1 - Gestión y Optimización del MGHC	Sumatoria del Puntaje Obtenido en cada Componente Componentes: 1. Administración de las Herramientas de Gestión - Puntaje 30 pts. 2. Gestión del Desempeño - Puntaje 30 pts. 3. Gestión de la Remuneración y Compensaciones - Puntaje 30 pts. 4.- Gestión del Clima Laboral - Puntaje 10 pts
	KPI 2 - Certificación de Componente del MGHC	Verificación del mantenimiento y/u obtención de una Certificación y/o Acreditación de algún componente del MGHC.

Además de las sesiones de lanzamiento del Modelo de Gestión Humana Corporativo, se compartieron a las empresas Guías, Fichas y Formatos para la adecuada gestión e implementación del Modelo en sus organizaciones.

Como parte del continuo acompañamiento y soporte a las empresas, durante los meses de junio y julio de 2022, se realizaron reuniones de seguimiento, donde las empresas presentaron los avances logrados hasta el momento, en la implementación del Modelo.

Además, se absolvió consultas y se brindaron recomendaciones para la adecuada gestión del mismo.

- **Modelo Corporativo Gestión de la Comunicación Interna**

Como resultado del proyecto para el diagnóstico y diseño de un Modelo Corporativo para la Gestión de la Comunicación Interna, realizado en el 2021, se obtuvo valiosa información la cual fue esencial para el diseño del Modelo.

El Modelo de Gestión de la Comunicación Interna es transversal a todo el Modelo de Gestión Humana Corporativo y lo que busca es alinear, integrar y comprometer al factor humano con cada uno de los componentes que lo conforman.

Modelo de Gestión de la Comunicación Interna

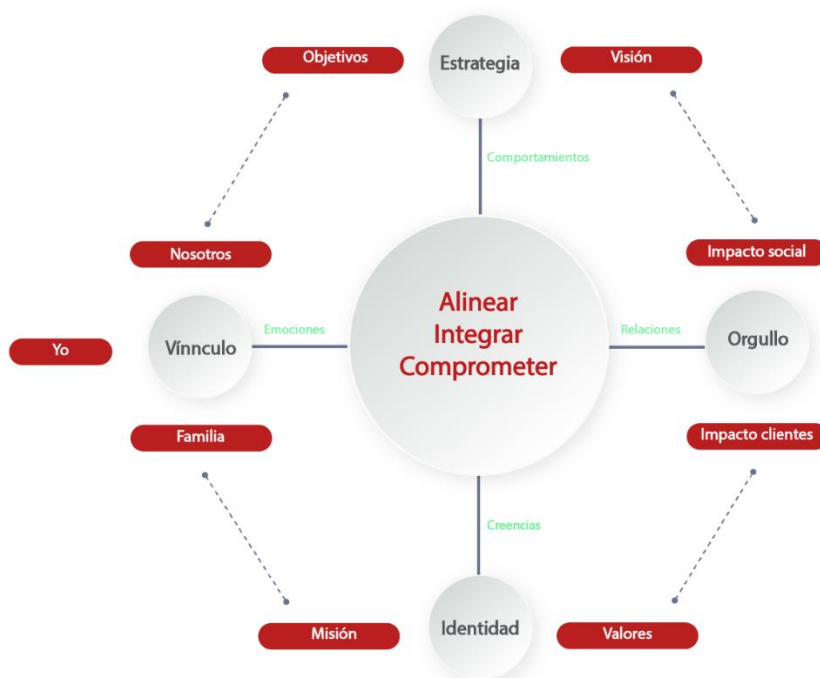

El precitado Modelo, fue presentado a las empresas, como parte del Modelo de Gestión Humana Corporativa en el año 2022, durante las sesiones de lanzamiento.

Como parte de las actividades programadas en la implementación del Modelo Corporativo de Gestión de la Comunicación Interna, en el segundo trimestre hemos culminado con las reuniones de revisión y avance de la Fase I con las empresas de la Corporación, quienes están en el proceso de implementación de dicho Modelo. Esta fase contiene desde el diagnóstico hasta el diseño de planes de Comunicación Interna.

Para el siguiente trimestre se tiene programada la realización de un Webinar donde seguiremos reforzando el rol que desempeña el líder en la Gestión de la Comunicación Interna. Asimismo, seguiremos acompañando a las empresas de la Corporación en el proceso de implementación, a través del seguimiento al desarrollo de sus planes de Comunicación Interna y los resultados obtenidos.

- **Modelo Corporativo Gestión del Conocimiento**

Como parte de las actividades programadas para el año 2021, se realizó un proyecto para el diagnóstico, relevamiento de información y expectativas en las empresas de la Corporación que permita establecer la línea base que sustente el desarrollo de un modelo de Gestión del Conocimiento Corporativo. Como resultado del diagnóstico, se concluyó que era necesario contar con un Modelo Corporativo de Gestión del Conocimiento, lo cual llevó al desarrollo de una propuesta del modelo.

El Modelo Corporativo del Conocimiento Corporativo, considera diferentes elementos primordiales requeridos para asegurar su despliegue y sostenibilidad, tomando como punto de partida la identificación del conocimiento estratégico. Este elemento es el que determinará el alcance de las acciones, los recursos e indicadores de gestión.

Modelo Corporativo de Gestión del Conocimiento

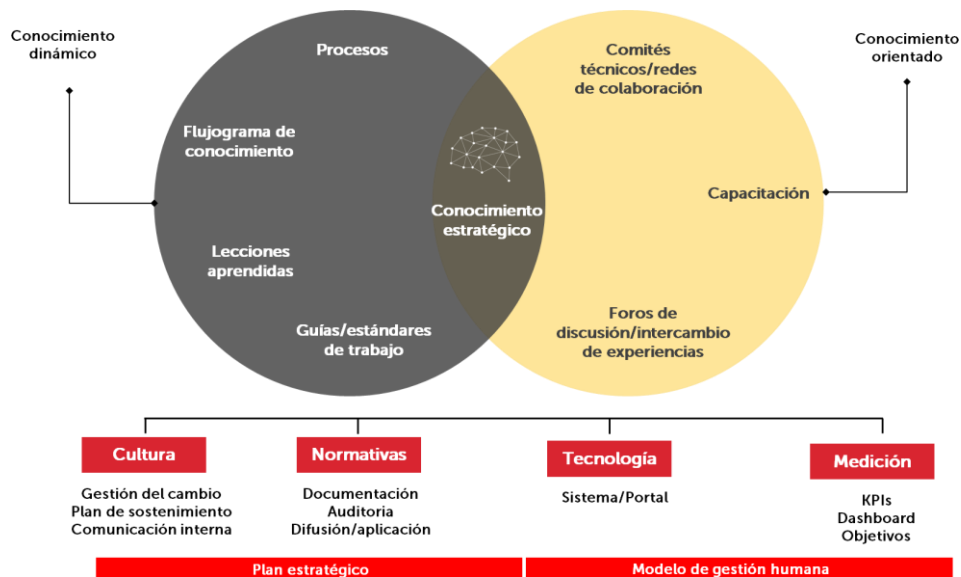

A la fecha, nos encontramos en la etapa final de desarrollo de un Lineamiento Corporativo para la implementación del Modelo de Gestión del Conocimiento. Una vez concluida la etapa de validación, la misma se difundirá a las empresas, y se continuará con los siguientes pasos, entre ellos, las capacitaciones a las empresas para el mejor entendimiento del Modelo.

- **Dashboard de Compensaciones**

La Gestión de las Compensaciones es un componente fundamental para la gestión estratégica del talento humano en las empresas. Sobre esa base, el área de Gestión Humana Corporativa del FONAFE considera de suma importancia contar con un Dashboard que permita una eficaz toma de decisiones acerca de las políticas de compensaciones de las empresas bajo su ámbito.

A través de este aplicativo se pueden visualizar datos cualitativos y cuantitativos de todos los trabajadores de las empresas, lo cual facilita la toma de decisiones, ya que permite realizar un análisis desde todas las aristas de la gestión de personas. Asimismo, las vistas

y reportes que se obtienen del Dashboard, son de fácil entendimiento, y a su vez se pueden adecuar a la necesidad del usuario, en función a la información que se requiera analizar.

A la fecha, el aplicativo contiene información histórica de las 35 empresas, desde el año 2016 hasta mayo de 2022 inclusive. Asimismo, el equipo de Gestión Humana Corporativa continúa actualizando la información de forma trimestral.

- **Eventos Corporativos**

De acuerdo a lo programado, se ejecutaron Webinars con diversos temas relacionados a Gestión de Personas, los cuales estuvieron dirigidos al Comité de Gestión Humana de las empresas, el mismo que está compuesto por el Gerente General, Gerente de Administración y Finanzas, Gerente de Planeamiento y Responsable de Gestión Humana, a continuación, se detallan los talleres realizados:

“Employer Branding y la Experiencia del Empleado”

Mes: junio 2022

Objetivo: Brindar información respecto a la importancia del Employer Branding y su relación con la experiencia del empleado en las organizaciones, así como, compartir las tendencias en el mercado global y un modelo referencial para gestionar el mismo.

“Como diseñar y gestionar los planes de acción después de realizar las fases de evaluación de potencial y sucesión”

Mes: agosto 2022

Objetivo: Profundizar respecto a los Planes de acción a gestionarse como resultado de las fases de evaluación de Potencial y de Sucesión.

- **Procesos de Selección Gerenciales de la Corporación**

El área de Gestión Humana Corporativa del FONAFE continúa trabajando en poder llevar a cabo las validaciones de perfiles de puesto de cargos gerenciales, de manera virtual, con la intención de asegurar la continuidad del proceso de reclutamiento y selección de los Gerentes en las empresas de la Corporación, a fin de promover la atracción del mejor talento gerencial para nuestras empresas. Directores y/o Gerentes, Head hunters y áreas de recursos humanos de las empresas y FONAFE continuarán trabajando, haciendo un uso efectivo del trabajo remoto y demás herramientas tecnológicas que, ante la actual coyuntura, soportan el desarrollo de los procesos de Gestión Humana Corporativa del FONAFE.

Buen Gobierno Corporativo

- Mejora en el nivel de implementación del CBGC de las empresas bajo el ámbito del FONAFE, pasando de un promedio de 69% en el 2020 a un promedio de 77.83% en el 2021, el mismo que ha sido validado durante el ejercicio 2022.

Sistema de Control Interno (SCI)

- En el mes de marzo de 2022, se informó el resultado consolidado del proceso de validación del grado de madurez del Sistema de Control Interno en las empresas bajo el ámbito del FONAFE correspondiente al ejercicio 2021.
- En marzo de 2022, se presentó a la Contraloría General de la República el Reporte Plan de Acción anual para el ejercicio 2022.

Gestión Integral de Riesgos (GIR)

- En el mes de enero de 2022, se ha iniciado el proceso de validación de las autoevaluaciones de la GIR, realizadas por las EPE respecto del ejercicio 2021, el que incluye la revisión de la información y/o documentación presentada por las EPE a fin de sustentar el nivel del grado de madurez de la GIR, considerando los indicadores validados.
- En el mes de marzo de 2022, se informó el resultado consolidado del proceso de validación del grado de madurez de la Gestión Integral de Riesgos en las empresas bajo el ámbito del FONAFE correspondiente al ejercicio 2021.

Cumplimiento, Integridad y Prevención de Corrupción

- Se vienen ejecutando reuniones mensuales con la Red de Integridad del MEF con el objetivo de asegurar una eficiente implementación de la estrategia de integridad en el Poder Ejecutivo al 2022.
- Se impulsó y concretó la realización de un cuestionario dirigido a todas las empresas relacionado con el Modelo de Prevención de delito de soborno y/o corrupción.

Tecnologías de Información y Comunicaciones

Durante el presente período se lograron suscribir los contratos relativos a los siguientes servicios que utilizarán los últimos avances en tecnología y metodologías de desarrollo ágil:

- Servicio de Contact Center Corporativo: Mejora el servicio de atención al cliente de forma no presencial, cumpliendo con las normativas legales vigentes relacionadas al servicio y ampliando la capacidad operativa y funcional de sus actuales servicios de Centro de Contacto, integrando los servicios de atención telefónica y medios virtuales (correo electrónico, chat, WhatsApp, redes sociales y web) en una plataforma que permite identificar la trazabilidad total de la atención a los ciudadanos usuarios del servicio. Contrato suscrito el 27 de mayo de 2022.
- Servicio de Fábrica de software – Fase 5: Mejora sustancialmente la capacidad operativa de las empresas en la atención de los requerimientos de nuevas aplicaciones informáticas que soporten las necesidades demandantes del negocio en concordancia con la misión y visión de cada una de ellas, incorporando las metodologías ágiles. Contrato suscrito el 02 de agosto de 2022.

Adicionalmente, se concluyó con la implementación de la nueva Mesa de Partes Virtual, integrada con el Sistema de Trámite Documentario, logrando que sea más eficiente la gestión documental en FONAFE, respondiendo directamente los documentos recibidos a través de la Plataforma de Interoperabilidad del Estado (PIDE) y de la Mesa de Partes Virtual.

Asimismo, se inició la etapa de producción del sistema de Gestión Integral de Riesgos GIR de la OGR y se incorporó a la empresa SEMAN a los sistemas del FONAFE (SIED y FONAFE Web). A la par, se está procediendo con la ejecución del proyecto Manual de Costos Basados en Actividades (ABC) para seis empresas de la Corporación, según los lineamientos de OSINERGMIN.

1.5 Limitaciones en el período a rendir

Gestión Corporativa Logística

Esta es una copia auténtica imprimible de un documento electrónico archivado por FONAFE, aplicando lo dispuesto por el Art. 25 de D.S. 070-2013-PCM y la Tercera Disposición Complementaria Final del D.S. 026-2016-PCM. Su autenticidad e integridad pueden ser contrastadas a través de la siguiente dirección web: <https://sied.fonafe.gob.pe/visorSIEDWeb/> usando el código: S68580520

- Limitaciones del ancho de banda y accesibilidad a internet que dificultan la fluidez en las diversas reuniones de coordinación y seguimiento con los representantes de las empresas bajo el ámbito del FONAFE, particularmente en regiones fuera de Lima.
- Retracción de diversos mercados, lo que ha impactado en los tiempos de respuesta para obtener cotizaciones competitivas durante la realización de los estudios de mercado, durante los actos preparatorios de las compras corporativas. Esto ha originado también el análisis de variables estratégicas con relación a la oportunidad de determinadas compras corporativas.
- Falta de claridad en la normativa que regula el financiamiento del control concurrente para la Contraloría para el caso específico de las compras corporativas.
- Debido a la coyuntura actual de la cuarta ola, no se ha programado viajes al interior del país para verificar la situación física de bienes inmuebles.
- Las coordinaciones efectuadas con el OGA del MEF, no han tenido la continuidad y fluidez que se requería, conociendo la situación de las carteras que manejamos, lo que ocasionaba la falta de oportunidad de mejora respecto de los procedimientos de administración con los que cuentan FONAFE y las empresas bajo su ámbito.

Gestión de Empresas en Liquidación

Los procesos de liquidación del Banco de la Vivienda del Perú en Liquidación – BANVIP, de la Empresa Nacional de Edificaciones en Liquidación – ENACE y del Banco de Materiales S.A.C. en Liquidación – BANMAT, se iniciaron en los años 1992, 1998 y 2012, respectivamente, y aún no concluyen debido a la existencia de activos de difícil realización, de inmuebles en proceso de saneamiento, de cuentas por cobrar a Entidades del Estado, pago de pensionistas, así como por la existencia de normas que no han contemplado la situación de liquidación de cada empresa particularmente las normas relacionadas con el encargo al BANMAT de la administración del Fondo Revolvente de propiedad del FONAVI.

Durante el presente año está prevista la implementación y cumplimiento de las siguientes disposiciones normativas:

- Artículo 18 de la Ley N° 31366¹, Ley de Equilibrio Financiero del Presupuesto del Sector Público para el Año Fiscal 2022, que autoriza la transferencia de la administración y pago de las pensiones del Decreto Ley N° 20530 de las empresas liquidadas o en proceso de liquidación, disueltas, o en proceso de disolución de FONAFE, a la Oficina de Normalización Previsional – ONP, conforme el procedimiento señalado en dicho artículo.
- Artículo 16 en la Ley N° 31367², Ley de Endeudamiento del Sector Público para el Año Fiscal 2022, por el cual se autoriza a la Empresa Nacional de Edificaciones en Liquidación – ENACE a la compensación de acreencias derivadas de los procesos judiciales por concepto de pago de alcuotas a que se refiere el artículo 13 del Decreto Ley N° 20530 con las obligaciones a favor de Superintendencia Nacional de Aduanas y de Administración Tributaria – SUNAT, por la implementación de la Sexta Disposición Complementaria Final de la Ley N° 30695, Ley de Endeudamiento para el Sector Público para el Año Fiscal 2018.

Gestión de encargos

La antigüedad mínima de los créditos que integran las carteras MEF es de veintiún (21) años, se encuentran vencidos, en muchos casos no cuentan con documentación sustentatoria y tienen un número reducido de garantías reales y de bienes de su propiedad que respaldan el cumplimiento de las obligaciones, lo que afecta sus probabilidades de cobro.

¹ Publicada en el diario oficial “El Peruano” el 30 de noviembre de 2021.

² Publicada en el diario oficial “El Peruano” el 30 de noviembre de 2021.

Atendiendo al deterioro de la cartera y a la disminución constante de las recuperaciones, se han reducido significativamente los ingresos por recuperaciones de créditos y por venta de activos de propiedad del MEF. Al respecto, mediante Oficio N° 0157-2022-DE-FONAFE del 11 de mayo de 2022, se solicitó a la Oficina General de Administración - OGA del MEF una reunión de coordinación, conjuntamente con la Dirección General de Abastecimiento – DGA del MEF, para evaluar alternativas de solución, de manera integral, que permitan afrontar la actual situación de las carteras de créditos y activos de propiedad del MEF, por cuanto nos encontramos ante un escenario en el cual los gastos que su administración ocasionan, están superando a los ingresos por recuperaciones de créditos y venta de activos (bienes muebles e inmuebles).

El 10 de junio de 2022, se realizó una reunión con personal de la OFI-OGA del MEF, donde se expuso el estado situacional actual de las Carteras MEF, se explicó la tendencia de los ingresos vs los gastos de la administración de créditos y activos (bienes muebles e inmuebles), de los últimos años, y se concluyó que pronto estaríamos en una situación en que los gastos estarían superando a los ingresos, debido a las características y problemática de dichas Carteras.

En dicha reunión se indicó que se debían continuar con las coordinaciones entre los equipos técnicos tanto del MEF como de FONAFE, con la finalidad de elevar a la Alta Dirección del MEF, la problemática de las Carteras MEF, para que en dicho nivel se evalúen las alternativas de solución y se acordó sostener una reunión de trabajo, conjuntamente con personal de la DGA del MEF y el Área de Gestión de Bienes del FONAFE, a fin de exponer la situación de la gestión de la administración de los bienes inmuebles de propiedad del MEF y evaluar propuestas de alternativas de solución a dicha situación con la finalidad de elevar la problemática a la Alta Dirección del MEF.

El 15 de junio de 2022, se sostuvo la reunión de coordinación con funcionarios de la OFI-OGA y la DGA del MEF, con la finalidad de analizar la situación integral de la administración de las Carteras MEF, administradas por FONAFE, y proponer alternativas de solución a dicha problemática.

Sobre el particular, las Áreas de Gestión de Empresas en Liquidación (de la Gerencia Corporativa de Asuntos Legales) y de Gestión de Bienes y Servicios Generales (de la Gerencia Corporativa de Servicios Compartidos) del FONAFE, explicaron a los funcionarios del MEF lo siguiente:

- FONAFE administra setenta y siete (77) bienes inmuebles de propiedad del MEF, de los cuales el 74% de ellos se encuentran en posesión de ocupantes precarios; y, de éstos, el 57% se encuentra judicializado.
- Se administra una cartera de bienes muebles e inmuebles que es muy antigua y ha perdido interés en el mercado debido a las contingencias que tiene.
- Existe complejidad en la administración por la situación posesoria en que se encuentran los bienes inmuebles y el marco normativo está desfasado en relación a la condición físico - legal y estado de los bienes, no contándose con herramientas o alternativas de gestión que permitan negociar sus disposiciones de manera eficiente.
- Los egresos que resultan de las disposiciones de los bienes de las Carteras MEF sobrepasan a los ingresos que se perciben por ellos.
- La gestión del FONAFE (junio de 2003 a mayo de 2022), ha obtenido ingresos por recuperación de créditos, por un monto total de US\$ 32'252,325.84 (Treinta y dos millones doscientos cincuenta y dos mil trescientos veinticinco con 84/100 dólares americanos), de los cuales los ingresos por arrendamiento y venta de activos (bienes muebles e inmuebles), ascienden a US\$ 18'053,637.75 (Dieciocho millones cincuenta y tres mil seiscientos treinta y siete con 75/100 dólares americanos), y, el costo resultante de la administración, asciende a un total de US\$ 17'140,456.01 (Diecisiete millones ciento cuarenta mil cuatrocientos cincuenta y seis con 01/100 dólares americanos)

Esta es una copia auténtica imprimible de un documento electrónico archivado por FONAFE, aplicando lo dispuesto por el Art. 25 de D.S. 070-2013-PCM y la Tercera Disposición Complementaria Final del D.S. 026-2016-PCM. Su autenticidad e integridad pueden ser contrastadas a través de la siguiente dirección web: <https://sied.fonafe.gob.pe/visorSIEDWeb/> usando el código: S68580522

- Asimismo, se indicó que los ingresos de las Carteras MEF han decrecido respecto a períodos anteriores, principalmente por su antigüedad, su no renovación periódica y otras características de los créditos y activos que dificultan sus probabilidades de recuperación, se presentan dificultades para la recuperación extrajudicial y judicial debido a que los créditos se encuentran deteriorados, prescritos y/o con títulos valores perjudicados, lo cual se traduce en sus casi nulas posibilidades de exigir su cobro por la vía judicial y extrajudicial.

En tal sentido, en la mencionada reunión se plantearon las siguientes alternativas de solución, a ser analizadas y, posteriormente, propuestas a la Alta Dirección del MEF:

- Continuar con las gestiones con la OFI-OGA del MEF para la aprobación de un procedimiento especial que permita el castigo contable de los créditos de las Carteras MEF.
- Sincerar la cartera de bienes inmuebles y gestionar su entrega, en administración, a una entidad distinta que pueda realizar su disposición sin las limitaciones normativas que tiene FONAFE, en su encargo.
- Elaborar una propuesta normativa que permita al FONAFE tener alternativas de gestión mucho más eficientes para la administración y disposición de los bienes inmuebles.
- Entregar la cartera de bienes muebles a la OGA del MEF, para que a través de su Área de Control Patrimonial puedan disponer de los mismos sin limitaciones.

Tecnologías de Información y Comunicaciones

La situación excepcional que generada por la pandemia COVID-19 ha generado las siguientes situaciones, que demandan el tomar medidas preventivas para evitar una demora en la entrega de servicios a las empresas:

- Retrasos en la etapa de actos preparatorios debido a la demora en la firma de los convenios y/o términos de referencia por las empresas participantes de los servicios compartidos y compras corporativas, principalmente durante las olas de contagios por el COVID-19, con lo que el personal no se encontró disponible cuando era requerido.
- Retrasos en el procedimiento de contratación de los servicios requeridos debido a la gran cantidad de consultas y observaciones recibidas durante la etapa de contratación, llegando hasta 407 consultas y observaciones para un solo procedimiento, así como la indisponibilidad del personal para su absolución por las olas de contagios por el COVID-19.
- Incremento en los plazos de atención para la entrega de equipos, por la disrupción en la cadena de abastecimiento por el cierre de ciudades y puertos debido a las olas de contagios por el COVID-19.

Asimismo, teniendo en cuenta que el acceso a la infraestructura de comunicaciones en el país es desigual, en algunos casos, se presenta limitaciones en el ancho de banda utilizado por los colaboradores del FONAFE y sus empresas, lo que genera una reducción en la productividad del personal.

1.6 Recomendaciones de mejora.

Documentos de Gestión Corporativa

- Actualizar la Directiva Corporativa de Gestión Empresarial, con la finalidad de adecuar la misma a la normativa externa y facilitar la gestión de las empresas de la Corporación.

Gestión de procesos y Sistema Integrado de Gestión

- Contar con una estructura organizacional adecuada base para la implementación del Plan Estratégico 2022-2026.
- Desarrollar un modelo de innovación para la Corporación.

Gestión Corporativa Logística

- Dado el entorno eminentemente virtual en el que se viene desarrollando la interacción con las empresas, se requiere priorizar acciones destinadas a reforzar las herramientas tecnológicas necesarias para tal efecto.
- Mantener los espacios de comunicación e intercambio de sinergias con los gestores logísticos de las empresas, para identificar oportunidades de mejora y planes de acción conjuntos.
- Impulsar la elaboración de documentos estándar que simplifiquen el desarrollo de las actividades.
- Impulsar cambios a la Ley de Contrataciones alineándolo a la naturaleza de las empresas públicas, a fin de hacerlas más eficientes.
- Mantener los nexos de comunicación con la Dirección General de Abastecimiento, “ente rector” y OGA del MEF respecto a la administración de los bienes.

Gestión Humana

- Continuar dando acompañamiento a las empresas durante la implementación del Modelo de Gestión Humana Corporativo, ya que se ha observado con satisfacción que, cada vez son más las empresas que están buscando alinearse al Modelo, considerando que es de suma importancia para la óptima gestión de personas en sus empresas.
- En el 2022, hemos continuado con la estrategia de segmentación de las empresas de acuerdo a su nivel de avance en la implementación del Modelo, no obstante, el oportuno seguimiento y acompañamiento ha hecho que algunas empresas hayan alcanzado un nivel superior en su agrupación, por los óptimos resultados obtenidos.
- Continuar con los talleres / webinars hacia las empresas, ya que además de brindar información valiosa y de actualidad, se observa que los representantes de las empresas, muestran mucho interés en los mismos, lo cual se confirma en la gran cantidad de asistentes. Por otro lado, es otra oportunidad para mantener la cercanía con las empresas.
- Mantener el tratamiento que se le ha venido dando a las medidas de prevención y manejo de COVID-19 así como informar y preparar a los colaboradores en temas relacionados a la pandemia.
- Seguir promoviendo acciones hacia la Cultura Organizacional meta, a través de intervenciones hacia los líderes y demás personal del FONAFE.
- Seguir promoviendo un clima laboral positivo, como parte de una cultura sana, fortaleciendo los vínculos de confianza con nuestros colaboradores a través del acompañamiento y cercanía, en el contexto actual cambiante y complejo.

Buen Gobierno Corporativo

- Iniciar el acompañamiento en la implementación del CBGC, a aquellas empresas con nivel de cumplimiento más bajo.
- Mantener la participación activa en el Grupo de Trabajo sobre Propiedad del Estado y Prácticas de Privatización – WPSOPP de la OCDE

- Incorporar directores independientes en las empresas bajo el ámbito del FONAFE, en cumplimiento de la normativa vigente, el Plan Estratégico Corporativo y las buenas prácticas de gobierno corporativo.
- Mejorar el indicador de permanencia de los directores patrimoniales (no independientes), ya que los cambios frecuentes en su conformación, afectan la continuidad de la estrategia.
- Mejorar el indicador de la participación de mujeres en los Directorios y cargos Gerenciales de las empresas.
- Asegurar la diversidad, según actividad profesional, requerida por el Libro Blanco, para un adecuado desempeño del Directorio.
- Continuar impulsando la adhesión del Perú a las Directrices de la OCDE sobre Buen Gobierno Corporativo.

Sistema de Control Interno

- Continuar con el acompañamiento a las empresas en todos los sectores, de tal manera que se pueda mejorar el nivel del Sistema de Control Interno y para que, adicionalmente, la autoevaluación 2022 no difiera materialmente con la validación correspondiente, lo que contribuirá a tener una seguridad razonable en la consecución de los objetivos, tanto del FONAFE como de las empresas bajo su ámbito
- Continuar y mejorar las coordinaciones con la Contraloría General de la República, a fin de no duplicar gestiones en el Sistema de Control Interno, y tener un proceso más eficiente.

Gestión Integral de Riesgos

- Continuar con el acompañamiento a las empresas en todos los sectores, de tal manera que se pueda mejorar el nivel de la Gestión Integral de Riesgos y para que adicionalmente la autoevaluación 2022 no difiera materialmente con la validación correspondiente, lo que contribuirá a tener una seguridad razonable en la consecución de los objetivos tanto del FONAFE como de las empresas bajo su ámbito.
- Seguir fortaleciendo el Sistema de Seguridad de la Información a fin de obtener la certificación ISO 27001.
- Continuar con la ejecución de capacitaciones en materia de gestión integral de riesgos, seguridad de la información y continuidad operativa.
- Asignar mayores recursos para fortalecer esta reunión.
- Seguir capacitando a los especialistas de los sistemas a fin de trasladar ese conocimiento en el centro corporativo, como en las empresas.
- Seguir fortaleciendo la Gestión de Continuidad Operativa y la Gestión de Seguridad de la Información.

Cumplimiento, Integridad y Prevención de Corrupción

- Seguir fortaleciendo el Sistema de Gestión Anticorrupción y el el proceso de atención e investigación de denuncias.
- Poner a disposición los recursos necesarios para la implementación de un Sistema de Gestión de Riesgos de Lavado de Activos y Financiamiento del Terrorismo, adecuado a su tamaño y complejidad.
- Continuar con la ejecución de capacitaciones en materia de integridad, o prevención de corrupción, o canal de denuncias, o similares.
- Realizar campañas sobre integridad y prevención de la corrupción a nivel interno y externo.
- Mantener los estándares para la continuación de la Certificación ISO 37001:2016 por nuestro Sistema de Gestión Antisoborno.

Tecnologías de la Información y Comunicaciones

- Mantener el ritmo de implementación de servicios compartidos de enfoque colaborativos y continuidad de la eficiencia operativa en los servicios tecnológicos corporativos con los que se cuenta.
- Desarrollar un Plan de gobierno Digital Corporativo 2023-2026 con enfoque en la digitalización e innovación tecnológica, usando para ello, tecnologías disruptivas y emergentes que permitan alinearnos a las necesidades de los ciudadanos. De igual manera, buscar un modelo basado en el consenso y colaboración con la Secretaría de Gobierno y Transformación Digital de la Presidencia de Consejo de Ministros.
- Elaborar una Guía para el fortalecimiento de los activos como medida de mitigación de los riesgos de Ciberseguridad, con el fin de orientar a las empresas bajo el ámbito del FONAFE, respecto a la adopción de controles para gestionar los riesgos de ciberseguridad a los que sus activos de información podrían estar expuestos.
- Elaborar un plan de migración de servicios a la nube en el plazo de 5 años.
- Definir la modalidad de trabajo para ahorro de costos, reduciendo la necesidad de equipamiento en la sede del Centro Corporativo.
- Mantener un plan de capacitaciones para los usuarios e integrantes del área TIC en las herramientas informáticas y en las nuevas tendencias de servicios informáticos.
- Mejorar los niveles de conectividad remota y niveles de seguridad en FONAFE.
- Implementar el uso de firmas digitales remotas como servicio de tecnología para FONAFE y las empresas de la Corporación.

Responsabilidad Social Corporativa

- De acuerdo a las capacitaciones realizadas, y en vista de las posibilidades de un mayor aforo de participantes a través de las plataformas online, debemos difundir de un modo más extensivo, las capacitaciones a la mayor cantidad de colaboradores de las empresas de la Corporación.
- Se debe afinar un poco más el contenido de las capacitaciones, realizándolas con un lenguaje sencillo y atractivo, para poder incidir en colaboradores aún no familiarizados con la gestión de Responsabilidad Social.
- Del mismo modo, se recomienda incluir, dentro del plan de capacitaciones, aquellas vinculadas a temas relacionados con la Responsabilidad Social, dirigidas a funcionarios con poder de decisión, con el objetivo de que se conviertan en un sponsor real para el gestor de Responsabilidad Social, y puedan ayudar con el posicionamiento de la gestión de este tema en las empresas.
- Se debe incidir en la sensibilización respecto a concebir el reporte de sostenibilidad, y demás herramientas de diagnóstico de Responsabilidad Social, como medios para mejorar la gestión de las empresas, y no como fines o productos que se realizan solo para cumplir con algún requerimiento.

Gestión Legal

- Seguir impulsando la implementación del Artículo 18 de la Ley N° 31366, Ley de Equilibrio Financiero del Presupuesto del Sector Público para el Año Fiscal 2022 y del Artículo 16 en la Ley N° 31367, Ley de Endeudamiento del Sector Público para el Año Fiscal 2022, los mismos que coadyuvan a la extinción de los procesos de liquidación de las empresas bajo el ámbito del FONAFE
- Continuar gestionando ante el MEF las acciones para lograr el saneamiento contable de las cuentas por cobrar de titularidad del MEF, encargadas a FONAFE en el marco del Decreto de Urgencia N° 062-2002 y la Resolución Ministerial N° 337-2004-EF/10, y continuar buscando las alternativas de solución, a ser planteadas ante la Alta Dirección del MEF, para que en dicho nivel se tomen las decisiones que permitan dar una solución a la problemática respecto a la situación de la administración de las Carteras MEF.

II. SECCIÓN I: INFORMACIÓN DE LA GESTIÓN DE LAS EMPRESAS

Comprende la información relevante de la Gestión de la Empresa mediante los cuales se organizan y que tienen por finalidad promover la eficacia y eficiencia siendo de aplicación nacional; Gestión de Planeamiento, Gestión Financiera Contable, Gestión de Inversión -FBK, Gestión de Presupuesto, Gestión de Tesorería, Gestión Logística, Gestión de Recursos Humanos, Gestión de Muebles e Inmuebles, Gestión de Informática, Gestión de Control, Gestión Legal.

1. Gestión de Planeamiento

1.1 Matriz Estratégica de la Empresa (última información disponible al 30 de junio de 2022)

Visión 2022-2026: Empresas del Estado que gozan del reconocimiento de la sociedad por su buen desempeño y que son referentes a nivel internacional							
Perspectiva	Objetivo Estratégico Corporativo	Indicador	Fórmula	Unidad	Meta Anual	Ejecutado al II Trim. (*)	Avance al II Trim. (*)
Creación de valor	OEC 1. Incrementar el Valor Económico y reputacional	Rentabilidad sobre el Patrimonio – ROE	Cálculo consolidado del indicador: Utilidad Neta/ Patrimonio	%	9.5	6.08	63.99
		Número de EPE en Ranking 500 LATAM de Reputación Corporativa	Sumatoria de empresas de la corporación dentro del Ranking 500 LATAM de Reputación Corporativa	N°	5	-	-
	OEC 2. Incrementar el Valor Social y Ambiental	Grado de madurez de generación de valor social	Número total de EPE que miden el valor social a través de la metodología del SROI (**)	N°	2	-	-
		Grado de madurez de generación de valor ambiental	Promedio del resultado de las EPE del Grado de madurez de generación de valor ambiental	%	38	-	-
Sociedad	OEC 3. Contribuir con el cierre de brechas de calidad y cobertura de los bienes y servicios dados a la población	Nivel de cumplimiento de la Calidad de bienes y servicios de las empresas	Promedio del grado de cumplimiento de la principal meta de calidad de las EPE	%	100	-	-
		Nivel de cumplimiento de la cobertura de bienes y servicios de las empresas	Promedio del grado de cumplimiento de la principal meta cobertura de las EPE	%	100	-	-
	OEC 4. Generar valor compartido en la sociedad	Grado de madurez en RSC	Sumatoria del resultado de las EPE en el Grado de madurez en RSC/Número total de EPE	%	48	-	-
Empresas	OEC 5. Mejorar la gobernanza de las EPE	Nivel de cumplimiento del accountability a nivel de Directores	Promedio del nivel de cumplimiento de las EPE	%	100	-	-
		Grado de madurez promedio del BGC en EPE	Sumatoria del resultado de las EPE en el Grado de madurez del BGC/Número total de EPE	%	72.5	-	-

Visión 2022-2026: Empresas del Estado que gozan del reconocimiento de la sociedad por su buen desempeño y que son referentes a nivel internacional							
Perspectiva	Objetivo Estratégico Corporativo	Indicador	Fórmula	Unidad	Meta Anual	Ejecutado al II Trim. (*)	Avance al II Trim. (*)
Empresas	OEC 5. Mejorar la gobernanza de las EPE	Grado de Madurez promedio del SCI en EPE	Sumatoria del resultado de las EPE en el Grado de madurez del SCI/Número total de EPE	%	57.8	-	-
		Grado de Madurez promedio de Riesgos en EPE	Sumatoria del resultado de las EPE en el Grado de madurez de Riesgos/Número total de EPE	%	LB + 5%	-	-
	OEC 6. Garantizar servicios corporativos oportunos y eficientes	Índice de Satisfacción del Usuario (EPE) respecto servicios corporativos	Nivel de satisfacción de las EPE respecto servicios corporativos, según metodología de la encuesta.	N°	6.3	-	-
		Ratio de eficiencia administrativa	Cálculo consolidado del indicador: Gastos de Administración / Ingresos Operativos	%	12.2	8.30	131.95
		Ratio de eficiencia operativa	Cálculo consolidado del indicador: Costo de Ventas/ Ingresos Operativos	%	73.9	64.51	112.71
	OEC 7. Lograr un contexto favorable para el desarrollo de las EPE	Índice de Satisfacción del Usuario (EPE) respecto a las políticas y lineamientos	Nivel de satisfacción de las EPE respecto a las políticas y lineamientos, según metodología de la encuesta.	N°	6.5	-	-
	OEC 8. Conseguir que las EPE sean modernas e innovadoras	Grado de madurez de la innovación de las EPE	De acuerdo a la metodología corporativa (por definir)	%	LB	-	-
		Índice de Satisfacción del Usuario (EPE) respecto al apoyo brindado para ser empresas modernas e innovadoras	Nivel de satisfacción de las EPE respecto al apoyo brindado para ser empresas modernas e innovadoras	N°	-	-	-
		Nivel de ejecución del plan de reducción de brechas empresariales (infraestructura, tecnología, recursos) de las EPE	Actividades cumplidas en el año / Actividades programadas en el año	%	100	-	-
	Procesos	OEC 9. Fortalecer la gestión de la gobernanza corporativa	Índice de Satisfacción del Usuario (EPE) respecto a las políticas y lineamientos de Gobernanza, Control Interno y Riesgo	Nivel de satisfacción de las EPE respecto a las políticas y lineamientos de Gobernanza, Control Interno y Riesgos	N°	6.9	-
OEC 10. Mejorar la efectividad operativa de las EPE		Porcentaje de compras corporativas ejecutadas dentro de los plazos	Procesos de compra corporativa ejecutados dentro de los plazos / Procesos de compra corporativa programados en el año	%	100	-	-
		Nivel de ahorro en las compras corporativas	(Valor Estimado Total - Valor Adjudicado Total) / Valor Estimado Total x 100%	%	15	-	-

Visión 2022-2026: Empresas del Estado que gozan del reconocimiento de la sociedad por su buen desempeño y que son referentes a nivel internacional							
Perspectiva	Objetivo Estratégico Corporativo	Indicador	Fórmula	Unidad	Meta Anual	Ejecutado al II Trim. (*)	Avance al II Trim. (*)
Procesos	OEC 10. Mejorar la efectividad operativa de las EPE	Promedio del nivel de madurez del Sistema Integrado de Gestión (SIG) del Centro Corporativo y las EPE	Sumatoria del resultado en el Nivel de madurez del SIG/Número total Empresas	%	50 Intermedio/ En desarrollo	-	-
	OEC 11. Optimizar el control	Porcentaje de avance del Plan de Optimización de Control	Actividades cumplidas en el año / Actividades programadas en el año	%	100	-	-
	OEC 12. Planificar el desarrollo de largo plazo en las EPE	Porcentaje de implementación del Plan de desarrollo de largo plazo de las EPE	Actividades cumplidas en el año / Actividades programadas en el año	%	100	-	-
	OEC 13. Optimizar la normatividad aplicable a las EPE	Porcentaje de avance del plan de optimización de Normatividad en atención al diagnóstico obtenido.	Actividades cumplidas en el año / Actividades programadas en el año	%	100	-	-
	OEC 14. Desarrollar la comunicación e imagen a nivel corporativo	Porcentaje de cumplimiento del Plan de Comunicación e Imagen	Actividades cumplidas en el año / Actividades programadas en el año	%	100	-	-
		Porcentaje de implementación del Observatorio	Observatorio implementado	%	-	-	-
	OEC 15. Impulsar la gestión de las inversiones en las EPE	Porcentaje de proyectos de la cartera de inversiones de LP de las EPE implementados	Proyectos implementados en el año / Proyectos programados a implementar en el año	%	100	-	-
Capacidades	OEC 16. Adecuar la estructura organizacional del Centro Corporativo y fortalecer capacidades para la nueva estrategia corporativa	Porcentaje de puestos cubiertos con personal que cumple perfil para la nueva estrategia	Número de puestos cubiertos con personal que cumple el perfil para la nueva estrategia / Número de puestos	%	85	-	-
	OEC 17. Implementar procesos de transformación digital	Nivel de avance en el proceso de transformación digital en el Centro Corporativo y en las EPE	Porcentaje de avance en el proceso de transformación digital en el Centro Corporativo y en las EPE	%	LB	-	-
	OEC 18. Desarrollar el clima y cultura organizacional	Índice de satisfacción - Clima Laboral (EPE)	Promedio de los resultados de las encuestas de Clima Laboral de las EPE	%	78	-	-
		Porcentaje de avance de la Cultura Meta (EPE)	Promedio del porcentaje de avance de la Cultura Meta de las EPE de acuerdo a la metodología definida por Gestión Humana	%	75	-	-
	OEC 19. Desarrollar la Gestión del conocimiento	Nivel de implementación del Plan de Gestión del Conocimiento	Actividades cumplidas en el año / Actividades programadas en el año	%	100	-	-

(*) Los indicadores que no presentan resultados a junio 2022 se miden con periodicidad anual.

1.2 Evaluación del Plan Operativo (última información disponible al 30 de junio de 2022)

Objetivo Operativo	Indicador Operativo	Fórmula	Unidad de medida	Meta Anual	Meta al II Trim.	Ejecución al II Trim. (*)	Nivel de Ejecución al II Trim. % (*)
Aumentar la rentabilidad de la corporación	ROE	$(\text{Utilidad Neta} / \text{Patrimonio}) \times 100$	%	8.10	4.05	6.08	120.00
	EBITDA	Utilidad Operativa + Depreciación + Amortización	S/ mill.	4,200.00	2,100.00	2,659.76	120.00
Mejorar la cobertura de servicios básicos	Nivel de cobertura de los servicios de electrificación	Promedio del coeficiente de electrificación de las EDE	%	96.40	95.93	95.88	99.95
	Nivel de cobertura de servicio de agua potable	$(\text{Población Servida} / \text{Población total proyectada en el Plan Maestro Optimizado de SEDAPAL}) \times 100$	%	93.50	-	-	-
Mejorar el nivel de satisfacción de los principales grupos de interés del CCF	Nivel de satisfacción de las Empresas	Índice de satisfacción de acuerdo al Estudio de Satisfacción a Gerentes Generales y Presidentes de Directorio	N°	7.30	-	-	-
Mejorar el nivel madurez de la Responsabilidad Social Corporativa del CCF	Nivel de madurez de la Responsabilidad Social Corporativa del CCF	Resultado de la autoevaluación de la herramienta corporativa de RS	%	73.70	-	-	-
Mejorar el nivel madurez del Sistema Integrado (SIG) de Gestión en el CCF	Nivel de madurez del SIG en el CCF	Resultado de la autoevaluación de la herramienta corporativa del SIG	%	83.50	-	-	-
Mejorar la eficiencia operativa	Ratio de eficiencia	$(\text{Gastos administrativos} / \text{Ingresos operativos}) \times 100$	%	12.20	12.20	8.30	120.00

Objetivo Operativo	Indicador Operativo	Fórmula	Unidad de medida	Meta Anual	Meta al II Trim.	Ejecución al II Trim. (*)	Nivel de Ejecución al II Trim. % (*)
Asegurar la ejecución del portafolio de proyectos del CCF y de las EPE	Nivel de ejecución % de inversiones FBK	(Monto de Inversiones FBK ejecutado / Monto de Inversiones FBK del PIA) x 100	%	100.00	50.00	48.57	97.14
	Nivel de ejecución de los proyectos del CCF	Cumplimiento promedio de los avances programados de los proyectos	%	100.00	-	-	-
Incorporar el modelo de integridad y lucha anticorrupción en las EPE	% de ejecución del Plan de implementación del modelo de integridad y lucha anticorrupción en las EPE	(Actividades ejecutadas / Actividades Programadas) x 100	%	100.00	-	-	-
Mejorar el nivel madurez del SCI CCF	Nivel de madurez del Sistema de Control Interno (SCI) en el CCF	Resultado de la autoevaluación de la herramienta corporativa de SCI	%	73.90	-	-	-
Mejorar el nivel madurez del BGC CCF	Nivel de madurez del BGC en el CCF	Resultado de la autoevaluación de la herramienta corporativa de BGC	%	58.70	-	-	-
Mejorar el nivel madurez de la GIR en el CCF	Nivel de madurez de la GIR en el CCF	Resultado de la autoevaluación de la herramienta corporativa de GIR	%	LB +2%	-	-	-
Desarrollar la comunicación e imagen	Cumplimiento del Plan Anual de Comunicaciones del CCF	(Actividades ejecutadas / Actividades Programadas) x 100	%	100.00	-	-	-
Mejorar la percepción de los colaboradores en el CCF	Índice de Clima Laboral (CCF)	Resultado de la encuesta de Clima Laboral	%	86.00	-	-	-
Fomentar el desarrollo de competencias en el CCF	Cumplimiento del Plan Anual de Capacitación (CCF)	(Presupuesto ejecutado / Presupuesto aprobado) x 100	%	100.00	-	-	-

(*) Los indicadores que no presentan resultados a junio 2022 se miden con periodicidad anual.

2. Gestión de Presupuesto (última información disponible al 30 de junio del 2022)

2.1. Presupuesto de Ingresos y Egresos

RUBROS	PERÍODO PRESUPUESTAL DEL EJERCICIO 2022				
	APROBADO 2022	APROBADO AL II TRIM 22	EJECUTADO AL II TRIM 22	NE % NIVEL DE EJECUCIÓN	NA % NIVEL DE AVANCE
PRESUPUESTO DE OPERACIÓN					
1 INGRESOS	1,013,439,234	964,688,712	970,505,552	100.6	95.8
1.1 Venta de Bienes	0	0	0	-	-
1.2 Venta de Servicios	0	0	0	-	-
1.3 Ingresos Financieros	53,371,027	18,383,861	22,873,135	124.4	42.9
1.4 Ingresos por participación o dividendos	898,411,298	894,831,202	895,163,962	100.0	99.6
1.5 Ingresos complementarios	0	0	0	-	-
1.6 Otros	61,656,909	51,473,649	52,468,455	101.9	85.1
2 EGRESOS	48,634,467	22,705,872	19,455,362	85.7	40.0
2.1 Compra de Bienes	257,514	89,961	12,077	13.4	4.7
2.1.1 Insumos y suministros	0	0	0	-	-
2.1.2 Combustibles y lubricantes	1,680	0	0	-	-
2.1.3 Otros	255,834	89,961	12,077	13.4	4.7
2.2. Gastos de personal (GIP)	21,681,156	11,316,554	8,947,455	79.1	41.3
2.2.1 Sueldos y Salarios (GIP)	17,347,115	9,053,601	6,822,943	75.4	39.3
2.2.1.1 Básica (GIP)	10,901,040	5,000,046	4,765,464	95.3	43.7
2.2.1.2 Bonificaciones (GIP)	2,133,104	1,955,806	39,156	2.0	1.8
2.2.1.3 Gratificaciones (GIP)	1,939,451	919,193	872,460	94.9	45.0
2.2.1.4 Asignaciones (GIP)	1,090,208	532,604	526,500	98.9	48.3
2.2.1.5 Horas Extras (GIP)	0	0	0	-	-
2.2.1.6 Otros (GIP)	1,283,312	645,952	619,363	95.9	48.3

RUBROS	PERÍODO PRESUPUESTAL DEL EJERCICIO 2022				
	APROBADO 2022	APROBADO AL II TRIM 22	EJECUTADO AL II TRIM 22	NE % NIVEL DE EJECUCIÓN	NA % NIVEL DE AVANCE
2.2.2 Compensación por tiempo de Servicio (GIP)	1,161,348	543,452	557,815	102.6	48.0
2.2.3 Seguridad y previsión Social (GIP)	911,220	421,386	403,634	95.8	44.3
2.2.4 Dietas del Directorio (GIP)	0	0	0	-	-
2.2.5 Capacitación (GIP)	400,000	137,467	47,832	34.8	12.0
2.2.6 Jubilaciones y Pensiones (GIP)	0	0	0	-	-
2.2.7 Otros gastos de personal (GIP)	1,861,473	1,160,648	1,115,231	96.1	59.9
2.2.7.1 Refrigerio (GIP)	9156	1850	105	5.7	1.1
2.2.7.2 Uniformes (GIP)	0	0	0	-	-
2.2.7.3 Asistencia Médica (GIP)	495,311	240,716	243,722	101.2	49.2
2.2.7.4 Seguro complementario de alto riesgo (GIP)	2,400	400	0	0	0
2.2.7.5 Pago de indem. por cese de relac. lab. (GIP)	0	0	0	-	-
2.2.7.6 Incentivos por retiro voluntario (GIP)	150,000	0	0	-	-
2.2.7.7 Celebraciones (GIP)	33,500	14,500	2194	15.1	6.5
2.2.7.8 Bonos de Productividad (GIP)	0	0	0	-	-
2.2.7.9 Participación de trabajadores (GIP)	762,470	762,470	762,470	100.0	100.0
2.2.7.10 Otros (GIP)	408,636	140,712	106,740	75.9	26.1
2.3 Servicios prestados por terceros	15,309,338	4,531,022	3,228,948	71.3	21.1
2.3.1 Transporte y almacenamiento	295,210	75,987	14,158	18.6	4.8
2.3.2 Tarifas de servicios públicos	1,392,967	641,254	524,652	81.8	37.7
2.3.3 Honorarios profesionales (GIP)	8,143,456	2,414,617	1,675,342	69.4	20.6
2.3.3.1 Auditorias (GIP)	300,379	216,630	207,630	95.8	69.1
2.3.3.2 Consultorías (GIP)	3,286,683	502,389	184,093	36.6	5.6
2.3.3.3 Asesorías (GIP)	421,443	115,245	46,668	40.5	11.1
2.3.3.4 Otros servicios no personales (GIP)	4,134,951	1,580,353	1,236,951	78.3	29.9

RUBROS	PERÍODO PRESUPUESTAL DEL EJERCICIO 2022				
	APROBADO 2022	APROBADO AL II TRIM 22	EJECUTADO AL II TRIM 22	NE % NIVEL DE EJECUCIÓN	NA % NIVEL DE AVANCE
2.3.4 Mantenimiento y Reparación	2,735,379	307,635	259,041	84.2	9.5
2.3.5 Alquileres	424,451	164,993	98,079	59.4	23.1
2.3.6 Serv. de vigilancia, guardianía y limp. (GIP)	967,166	441,296	436,681	99.0	45.2
2.3.6.1 Vigilancia (GIP)	471,393	231,750	224,544	96.9	47.6
2.3.6.2 Guardianía (GIP)	86,790	35,970	35,970	100.0	41.4
2.3.6.3 Limpieza (GIP)	408,983	173,576	176,167	101.5	43.1
2.3.7 Publicidad y Publicaciones	57,324	8,562	1,499	17.5	2.6
2.3.8 Otros	1,293,385	476,678	219,496	46.0	17.0
2.3.8.1 Servicio de mensajería y correspondencia (GIP)	58,772	24,872	19,133	76.9	32.6
2.3.8.2 Prov. de personal por coop. y services (GIP)	0	0	0	-	-
2.3.8.3 Otros relacionados a GIP (GIP)	0	0	0	-	-
2.3.8.4 Otros no relacionados a GIP	1,234,613	451,806	200,363	44.3	16.2
2.4 Tributos	6,361,261	5,253,388	5,294,943	100.8	83.2
2.4.1 Impuesto a las Transacciones Financieras - ITF	86,536	30,935	20,622	66.7	23.8
2.4.2 Otros impuestos y contribuciones	6,274,725	5,222,453	5,274,321	101.0	84.1
2.5 Gastos diversos de Gestión	937,056	154,834	95,970	62.0	10.2
2.5.1 Seguros	88,069	40,069	38,086	95.1	43.2
2.5.2 Viáticos (GIP)	159,280	32,520	712	2.2	0.4
2.5.3 Gastos de Representación	0	0	0	-	-
2.5.4 Otros	689,707	82,245	57,172	69.5	8.3
2.5.4.1 Otros relacionados a GIP (GIP)	0	0	0	-	-
2.5.4.2 Otros no relacionados a GIP	689,707	82,245	57,172	69.5	8.3
2.6 Gastos Financieros	1,982,891	1,271,723	1,843,009	144.9	92.9
2.7 Otros	2,105,251	88,390	32,960	37.3	1.6

RUBROS	PERÍODO PRESUPUESTAL DEL EJERCICIO 2022				
	APROBADO 2022	APROBADO AL II TRIM 22	EJECUTADO AL II TRIM 22	NE % NIVEL DE EJECUCIÓN	NA % NIVEL DE AVANCE
RESULTADO DE OPERACION	964,804,767	941,982,840	951,050,190	101.0	98.6
3 GASTOS DE CAPITAL	652,740,999	398,193,422	81,572,989	20.5	12.5
3.1 Presupuesto de Inversiones - FBK	1,029,828	348,137	0	0.0	0.0
3.1.1 Proyecto de Inversión	0	0	0	-	-
3.1.2 Gastos de capital no ligados a proyectos	1,029,828	348,137	0	0.0	0.0
3.2 Inversión Financiera	12972988	9272988	5,572,989	60.1	43.0
3.3 Otros	638,738,183	388,572,297	76,000,000	19.6	11.9
4 INGRESOS DE CAPITAL	176,561,410	38,331,614	34,114,767	89.0	19.3
4.1 Aportes de Capital	0	0	0	-	-
4.2 Ventas de activo fijo	413,359	0	0	-	-
4.3 Otros	176,148,051	38,331,614	34,114,767	89.0	19.4
5 TRANSFERENCIAS NETAS	-499,454,973	-495,254,973	-90,352,221	18.2	18.1
5.1 Ingresos por Transferencias	18,871	18,871	4,921,623	26,080	26,080
5.2 Egresos por Transferencias	499,473,844	495,273,844	95,273,844	19	19
RESULTADO ECONOMICO	-10,829,795	86,866,059	813,239,747	936.2	-7509.3
6 FINANCIAMIENTO NETO	0	0	0	-	-
6.1 Financiamiento Externo Neto	0	0	0	-	-
6.1.1. Financiamiento largo plazo	0	0	0	-	-
6.1.1.1 Desembolsos	0	0	0	-	-
6.1.1.2 Servicios de Deuda	0	0	0	-	-
6.1.1.2.1 Amortización	0	0	0	-	-
6.1.1.2.2 Intereses y comisiones de la deuda	0	0	0	-	-
6.1.2. Financiamiento corto plazo	0	0	0	-	-
6.1.2.1 Desembolsos	0	0	0	-	-

RUBROS	PERÍODO PRESUPUESTAL DEL EJERCICIO 2022				
	APROBADO 2022	APROBADO AL II TRIM 22	EJECUTADO AL II TRIM 22	NE % NIVEL DE EJECUCIÓN	NA % NIVEL DE AVANCE
6.1.2.2 Servicio de la Deuda	0	0	0	-	-
6.1.2.2.1 Amortización	0	0	0	-	-
6.1.2.2.2 Intereses y comisiones de la deuda	0	0	0	-	-
6.2 Financiamiento Interno Neto	0	0	0	-	-
6.2.1. Financiamiento Largo Plazo	0	0	0	-	-
6.2.1.1 Desembolsos	0	0	0	-	-
6.2.1.2 Servicio de la Deuda	0	0	0	-	-
6.2.1.2.1 Amortización	0	0	0	-	-
6.2.1.2.2 Intereses y comisiones de la deuda	0	0	0	-	-
6.2.2. Financiamiento Corto Plazo	0	0	0	-	-
6.2.2.1 Desembolsos	0	0	0	-	-
6.2.2.2 Servicio de la Deuda	0	0	0	-	-
6.2.2.2.1 Amortización	0	0	0	-	-
6.2.2.2.2 Intereses y comisiones de la Deuda	0	0	0	-	-
RESULTADO DE EJERCICIOS ANTERIORES	10,829,795	0	0	-	-
SALDO FINAL	0	86,866,059	813,239,747	936.2	-
GIP-TOTAL	30,247,360	13,467,389	10,316,853	76.6	34.1
Impuesto a la Renta	4,270,975	4,270,975	4,270,975	100.0	100.0

La gestión presupuestal del Centro Corporativo del FONAFE, al II Trimestre del ejercicio 2022, ha mostrado resultados favorables. El Resultado operativo fue mayor en 1% respecto a la meta prevista, por los mayores ingresos operativos; en tanto el Resultado Económico ha sido mayor en 836.2%, debido principalmente a los menores gastos de capital por los menores préstamos (S/ 255.7 MM) y aportes (S/ 56.9 MM) otorgados, aunado a la reprogramación de la transferencia de recursos al Tesoro Público.

- Los ingresos operativos al II Trimestre (S/ 970.5 MM), fueron mayores en 0.6% respecto a la meta prevista (S/ 964.7 MM), debido principalmente a mayores ingresos financieros, producto del incremento de la TEA que remunera las cuentas corrientes.
- Los egresos operativos al II trimestre (S/ 19.5 MM), orientados principalmente a cubrir los gastos para la operatividad del FONAFE, fueron menores en 14.3%, respecto a la meta prevista (S/ 22.7 MM), debido principalmente a los menores gastos de personal y servicios de terceros por el menor consumo de energía eléctrica, menores pasajes aéreos, menores gastos en asesorías legales, reprogramación de consultorías, entre otros, atenuado por los mayores gastos financieros por el mayor gasto por diferencia de cambio.
- Los ingresos de capital al II trimestre (S/ 34.1 MM), fueron menores en 11% respecto a la meta prevista (S/ 38.3 MM), debido a la menor venta de Bonos Soberanos.
- Los gastos de capital al II trimestre (S/ 81.6 MM), fueron menores en 79.5% respecto a la meta prevista (S/ 398.2 MM), debido principalmente a los menores préstamos (S/ 255.7 MM) y aportes (S/ 56.9 MM) previstos a otorgar a las empresas de la Corporación.

Aportes y Préstamos (En S/ MM)

EMPRESAS	APROBADO 2022	APROBADO AL II TRIM 22	EJECUTADO AL II TRIM 22
APORTES	135.9	126.9	70
Agrobando	70	70	70
Activos Mineros	9	0	0
Electro Sur Este	30	30	0
Electrosur	12	12	0
Serpost	14.9	14.9	0
PRÉSTAMOS	421.8	261.7	6
Electrosur	58.1	44	0
Electronoroeste	220	100	0
Electronorte	40	40	0
Fame	8	7	4
Seal	67.7	67.7	0
Sima Perú	25	0	0
Enaco	3	3	2

- Las transferencias netas, explicadas principalmente por los egresos por transferencia (S/ 95.3 MM), se ejecutaron en 19% respecto a la meta prevista, debido a la reprogramación de la transferencia de recursos al Tesoro Público.

Egresos por Transferencia (En S/ MM)

CONCEPTO	APROBADO 2022	APROBADO AL II TRIM 22	EJECUTADO AL II TRIM 22
TESORO PÚBLICO	400.0	400.0	0
FCR (Dividendos Electroperú)	93.2	93.2	93.2
ESSALUD (Compra acciones azucareras)	1.0	1.0	1.0
ONP (Compra acciones azucareras)	1.0	1.0	1.0
PROINVERSIÓN	4.2	0	0

3. Gestión de las Inversiones

3.1 Inversiones – (En soles) (NO APLICA PARA FONAFE)

N°	Tipo de Inversión (Programa, Proyecto, IOARR, etc)	Cantidad total de inversiones cerradas	Cantidad total inversiones Activas	Costo Total de las inversiones activas	Monto Devengado Total de las inversiones activas	Monto devengado en el año actual de las inversiones activas
	TOTAL GENERAL					
1						
2						

Regla: La cantidad de inversiones que forman parte del reporte, se conforma de todas las inversiones en estado Activo a la fecha de corte, más las inversiones con estado Cerrado dentro de período a rendir

3.2 Obras Públicas (NO APLICA PARA FONAFE)

N°	Cantidad de obras	Cantidad de obras en Ejecución	Cantidad de obras Sin Ejecución	Cantidad de obras Finalizadas	Cantidad de obras Paralizadas	Monto Total de Exp. Técnico	Montos Total adicionales al Exp. Técnico	Monto Valorizado real
	TOTAL GENERAL							
1								

4. Gestión Financiera Contable (última información disponible al 30 de junio del 2022)

4.2. Centro Corporativo FONAFE - Estado situacional Financiero (En soles)

RUBROS	30/06/2022	31/01/2022
ACTIVO		
ACTIVO CORRIENTE		
Efectivo y Equivalente al Efectivo	1,164,687,563	351,810,392
Inversiones Financieras	245,786,601	244,014,763
Cuentas por Cobrar Comerciales (Neto)	0	0
Otras Cuentas por Cobrar (Neto)	1,015,730	55,226,760
Cuentas por Cobrar a Entidades Relacionadas	157,343,963	154,531,418
Inventarios (Neto)	0	0
Activos Biológicos	0	0
Activos No Corrientes Mantenidos para la Venta	0	0
Activos por Impuestos a las Ganancias	0	0
Gastos Pagados por Anticipado	702,485	604,313

RUBROS	30/06/2022	31/01/2022
Otros Activos	0	0
TOTAL ACTIVO CORRIENTE	1,569,536,342	806,187,646
ACTIVO NO CORRIENTE		
Cuentas por Cobrar Comerciales	0	0
Otras Cuentas por Cobrar	0	0
Cuentas por Cobrar a Entidades Relacionadas	1,275,059,208	1,263,031,234
Activos Biológicos	0	0
Inversiones Mobiliarias (Neto)	20,312,797,790	20,455,585,999
Propiedades de Inversión	28,659,218	28,718,812
Propiedades, Planta y Equipo (Neto)	9,910,683	10,043,904
Activos Intangibles (Neto)	1,068,013	1,072,864
Activos por Impuestos a las Ganancias Diferidos	16,295	16,941
Otros Activos	1,697,488	1,697,488
TOTAL ACTIVO NO CORRIENTE	21,629,208,695	21,760,167,242
TOTAL ACTIVO	23,198,745,037	22,566,354,888
Cuentas de Orden	3,128,200,154	3,173,739,916
PASIVO Y PATRIMONIO		
PASIVO CORRIENTE		
Sobregiros Bancarios	0	0
Obligaciones Financieras	20,259	70,443
Cuentas por Pagar Comerciales	0	0
Otras Cuentas por Pagar	5,206,807	7,630,654
Cuentas por Pagar a Entidades Relacionadas	14,368,496	2,124,564

RUBROS	30/06/2022	31/01/2022
Provisiones	0	0
Pasivos Mantenidos para la Venta	0	0
Pasivos por Impuestos a las Ganancias	0	0
Beneficios a los Empleados	4,016,169	2,788,782
Otros Pasivos	0	0
TOTAL PASIVO CORRIENTE	23,611,731	12,614,443
PASIVO NO CORRIENTE		
Obligaciones Financieras	0	1,530
Cuentas Pagar Comerciales	0	0
Otras Cuentas por pagar	2,224,085	2,247,390
Cuentas por pagar a Entidades Relacionadas	0	0
Pasivo por impuesto a las Ganancias Diferidos	25,197	5,498
Provisiones	1,791,407	2,203,747
Beneficios a los Empleados	0	0
Otros Pasivos	0	0
Ingresos Diferidos (Neto)	0	0
TOTAL PASIVO NO CORRIENTE	4,040,689	4,458,165
TOTAL PASIVO	27,652,420	17,072,608
PATRIMONIO		
Capital	11,149,376,830	11,149,376,830
Acciones de Inversión	0	0
Capital Adicional	4,876,887,394	4,838,068,675
Resultados no Realizados	0	0
Reservas Legales	0	0

RUBROS	30/06/2022	31/01/2022
Otras Reservas	802,838,963	802,838,953
Resultados Acumulados	6,380,567,214	5,772,779,209
Otras Reservas de Patrimonio	-38,577,784	-13,781,387
TOTAL PATRIMONIO	23,171,092,617	22,549,282,280
TOTAL PASIVO Y PATRIMONIO	23,198,745,037	22,566,354,888
Cuentas de Orden	3,128,200,154	3,173,739,916

4.4. Centro Corporativo FONAFE - Estado de Resultados Integrales (En soles)

RUBROS	30/06/2022	31/01/2022
INGRESOS DE ACTIVIDADES ORDINARIAS		
Ventas Netas de Bienes	0	0
Prestación de Servicios	0	0
TOTAL DE INGRESOS DE ACTIVIDADES ORDINARIAS	0	0
Costo de Ventas	0	0
GANANCIAS (PÉRDIDA BRUTA)	0	0
Gastos de Ventas y Distribución	0	0
Gastos de Administración	-13,871,205	-1,762,364
Ganancia (Pérdida) de la baja de Activos Financieros medidos al Costo Amortizado	0	0
Otros Ingresos Operativos	15,761,107	245,426
Otros Gastos Operativos	-93,556,035	0
GANANCIA (PÉRDIDA) OPERATIVA	-91,666,133	-1,516,938
Ingresos Financieros	52,042,381	6,749,331
Diferencia de cambio (Ganancias)	1,476,290	138,779
Gastos Financieros	-2,539	-1,925
Diferencia de Cambio (Pérdidas)	-1,827,478	-471,252

RUBROS	30/06/2022	31/01/2022
Participación de los Resultados Netos de Asociadas y Negocios Conjuntos Contabilizados por el Método de la Participación	883,938,441	170,143,014
Ganancias (Pérdidas) que surgen de la Diferencia entre el Valor Libro Anterior y el Valor Justo de Act. Financ. Reclasif. Medidos a Valor Razonable	3,444,172	1,218,283
RESULTADO ANTES DEL IMPUESTO A LAS GANANCIAS	847,405,134	176,259,292
Gasto por Impuesto a las Ganancias	-7,405,340	-576,332
GANANCIA (PÉRDIDA) NETA DE OPERACIONES CONTINUADAS	839,999,794	175,682,960
Ganancia (Pérdida) Neta de Impuesto a las Ganancias Procedente de Operaciones Discontinuas	0	0
GANANCIA (PÉRDIDA) NETA DEL EJERCICIO	839,999,794	175,682,960
COMPONENTES DE OTRO RESULTADO INTEGRAL		
Ganancias (Pérdidas) Neta por Activos Financieros Disponibles para la Venta	-9,778,771	-648,379
Ganancias (Pérdidas) de Inversiones en Instrumentos de Patrimonio	0	0
Otros Componentes de Resultado Integral	0	0
OTRO RESULTADO INTEGRAL ANTES DE IMPUESTOS	-9,778,771	-648,379
IMPUESTO A LAS GANANCIAS RELACIONADO CON COMPONENTES DE OTRO RESULTADO INTEGRAL		
Ganancias Netas por Activos Financieros Disponibles para la Venta	0	0
Ganancias de Inversiones por Instrumentos de Patrimonio	0	0
Otros componentes de Resultado Integral	0	0
SUMA DE COMPONENTES DE OTRO RESULTADO INTEGRAL CON IMPUESTO A LAS GANANCIAS RELACIONADAS	0	0
Otros resultados Integrales	0	0
RESULTADO INTEGRAL TOTAL DEL EJERCICIO, NETO DEL IMPUESTO A LA RENTA	830,221,023	175,034,581
Depreciación	-220,521	-38,933
Amortización	-5,821	-970

4.5. Centro Corporativo FONAFE - Estado de Cambios en Patrimonio Neto (En soles)

CONCEPTOS	CAPITAL	ACCIONES DE INVERSIÓN	CAPITAL ADICIONAL	RESULTADOS NO REALIZADOS	RESERVAS LEGALES	OTRAS RESERVAS	RESULTADOS ACUMULADOS	OTRAS RESERVAS DE PATRIMONIO	TOTAL
Saldos al 1° de Enero del 2022	11,149,376,830		4,855,700,754			802,838,965	5,601,098,197	-16,957,823	22,392,056,923
Ajuste de años anteriores:									
. Cambios en Políticas Contables									0
. Corrección de Errores									0
Saldo Inicial Reexpresado	11,149,376,830	0	4,855,700,754		0	802,838,965	5,601,098,197	-16,957,823	22,392,056,923
Cambios en Patrimonio:									
Resultado Integral:									
Ganancia (Pérdida) Neta del Ejercicio							175,682,960		175,682,960
Otro Resultado Integral								-648,379	-648,379
Dividendos en Efectivo Declarados									0
Emisión de Acciones									0
Reducción de Capital									0
Reducción o Amortización de Acciones de Inversión									0
Incremento (Disminución) por otras Aportaciones de los Propietarios									0
Disminución (Incremento) por otras Distribuciones a los Propietarios									0
Incremento (Disminución) por Cambios en la Participación de Subsidiarias que no implique Pérdidas de Control									0
Incremento (Disminución) por Transacciones de Acciones de Cartera									0
Incremento (Disminución) por Transacciones y Otros Cambios			-17,632,079			-12	-4,001,948	3,824,815	-17,809,224
Total de Cambios en Patrimonio	0	0	-17,632,079	0	0	-12	171,681,012	3,176,436	157,225,357

CONCEPTOS	CAPITAL	ACCIONES DE INVERSIÓN	CAPITAL ADICIONAL	RESULTADOS NO REALIZADOS	RESERVAS LEGALES	OTRAS RESERVAS	RESULTADOS ACUMULADOS	OTRAS RESERVAS DE PATRIMONIO	TOTAL
Saldos al 31 de enero del 2022	11,149,376,830	0	4,838,068,675		0	802,838,953	5,772,779,209	-13,781,387	22,549,282,280
Saldos al 1° de Enero del 2022	11,149,376,830	0	4,855,700,754	0	0	802,838,965	5,601,098,197	-16,957,823	22,392,056,923
Ajuste de años anteriores:									
. Cambios en Políticas Contables									0
. Corrección de Errores									0
Saldo Inicial Reexpresado	11,149,376,830	0	4,855,700,754		0	802,838,965	5,601,098,197	-16,957,823	22,392,056,923
Cambios en Patrimonio:									
Resultado Integral:									
Ganancia (Pérdida) Neta del Ejercicio							839,999,794		839,999,794
Otro Resultado Integral								-9,778,771	-9,778,771
Dividendos en Efectivo Declarados									0
Emisión de Acciones			13,424,030						13,424,030
Reducción de Capital									0
Reducción o Amortización de Acciones de Inversión									0
Incremento (Disminución) por otras Aportaciones de los Propietarios									0
Disminución (Incremento) por otras Distribuciones a los Propietarios									0
Incremento (Disminución) por Cambios en la Participación de Subsidiarias que no implique Pérdidas de Control									0
Incremento (Disminución) por Transacciones de Acciones de Cartera									0
Incremento (Disminución) por Transacciones y Otros Cambios			7,762,610			-2	-60,530,777	-11,841,190	-64,609,359

CONCEPTOS	CAPITAL	ACCIONES DE INVERSIÓN	CAPITAL ADICIONAL	RESULTADOS NO REALIZADOS	RESERVAS LEGALES	OTRAS RESERVAS	RESULTADOS ACUMULADOS	OTRAS RESERVAS DE PATRIMONIO	TOTAL
Total de Cambios en Patrimonio	0	0	21,186,640		0	-2	779,469,017	-21,619,961	779,035,694
Saldos al 30 de junio del 2022	11,149,376,830	0	4,876,887,394		0	802,838,963	6,380,567,214	-38,577,784	23,171,092,617

4.6. Centro Corporativo FONAFE - Estado de Flujo en Efectivo (En Soles).

CONCEPTOS	30/06/2022	31/01/2022
A. ACTIVIDADES DE OPERACIÓN		
Cobranza a (por):		
Venta de Bienes y Prestación de Servicios	0	0
Honorarios y comisiones	0	0
Regalías, cuotas, comisiones, otros ingresos de actividades ordinarias	0	0
Intereses y Rendimientos Recibidos (no incluidos en la Actividad de Inversión)	12,865,762	783,472
Reembolso de Impuestos a las Ganancias	13,348,936	0
Dividendos Recibidos (no incluidos en la Actividad de Inversión)	895,163,962	0
Otras Entradas de Efectivo Relativos a la Actividad de Operación	58,338,291	1,741,982
Pagos a (por):		
Proveedores de Bienes y Servicios	-4,298,721	-1,048,901
Cuenta de los Empleados	-6,467,295	-796,194
Impuesto a las Ganancias	-7,414,341	0
Intereses y Rendimientos (no incluidos en la Actividad de Financiación)	-9,689	-9,689
Dividendos (no incluidos en la Actividad de Financiación)	0	
Regalías	0	
Otros Pagos de Efectivo Relativos a la Actividad de Operación	-99,766,918	-3,048,938

CONCEPTOS	30/06/2022	31/01/2022
FLUJO DE EFECTIVO Y EQUIVALENTES AL EFECTIVO PROCEDENTE DE (UTILIZADOS EN) ACTIVIDADES DE OPERACIÓN	861,759,987	-2,378,268
B. ACTIVIDADES DE INVERSIÓN		
Cobranza a (por):		
Reembolso de Adelantos de Préstamos y Préstamos Concedidos a Terceros	0	0
Reembolso Recibido a Préstamos a Entidades Relacionadas	30,236,917	5,374,924
Venta de Instrumentos Financieros de Patrimonio o Deuda de Otras Entidades	6,765,938	0
Contratos Derivados (futuro, a término, opciones)	0	0
Venta de Subdiarias, Neto del Efectivo Desapropiado	0	0
Venta de Participaciones en Negocios Conjuntos, Neto del Efectivo Desapropiado	0	0
Venta de Propiedades de Inversión	0	0
Venta de Propiedades, Planta y Equipo	0	0
Venta de Activos Intangibles	0	0
Venta de Otros Activos de largo plazo	0	0
Intereses y Rendimientos Recibidos	9,290,551	1,127,872
Dividendos Recibidos	0	0
Reembolso de Impuestos a las Ganancias	0	0
Otros Cobros de Efectivo Relativos a la Actividad de Inversión	0	0
Pagos a (por):		
Anticipos y Préstamos Concedidos a Terceros	0	0
Préstamos Concedidos a Entidades Relacionadas	-6,000,000	0
Compra de Instrumentos Financieros de Patrimonio o Deuda de Otras Entidades	-85,700,913	-762,000
Contratos Derivados (futuro, a término, opciones)	0	0
Compra de Subsidiarias, Neto del Efectivo Adquirido	0	0
Compra de Participaciones en Negocios Conjuntos, Neto del Efectivo Adquirido	0	0
Compra de Participaciones no Controladoras	0	0
Compra de Propiedades de Inversión	0	0

CONCEPTOS	30/06/2022	31/01/2022
Compra de Propiedades, Planta y Equipo	0	0
Desembolsos por obras en curso de Propiedades, Planta y Equipo	0	0
Compra de Activos Intangibles	0	0
Compra de Otros Activos de largo plazo	-97,138	-45,559
Impuestos a las Ganancias	0	0
Otros Pagos de Efectivo Relativos a la Actividad Inversión	0	0
FLUJO DE EFECTIVO Y EQUIVALENTES AL EFECTIVO PROCEDENTE DE (UTILIZADOS EN) ACTIVIDADES DE INVERSIÓN	-45,504,645	5,695,237
C. ACTIVIDADES DE FINANCIACIÓN		
Cobranza a (por):		
Obtención de Préstamos de Corto Plazo	0	0
Obtención de Préstamos de Largo Plazo	0	0
Préstamos de Entidades Relacionadas	0	0
Emisión de Acciones	0	0
Emisión de Otros Instrumentos de Patrimonio	0	0
Venta de Acciones Propias en Cartera	0	0
Reembolso de Impuestos a las Ganancias	0	0
Otros Cobros de Efectivo Relativos a la Actividad de Financiación	0	0
Pagos a (por):		
Amortización o Pago de Préstamos de Corto Plazo	0	0
Amortización o Pago de Préstamos de Largo Plazo	0	0
Préstamos de Entidades Relacionadas	0	0
Pasivos por Arrendamiento Financiero	0	0
Recompra o Rescate de Acciones de la Entidad (Acciones en Cartera)	0	0
Adquisición de Otras Participaciones en el Patrimonio	0	0
Intereses y Rendimientos	0	0
Dividendos	0	0

CONCEPTOS	30/06/2022	31/01/2022
Impuesto a las Ganancias	0	0
Otros Pagos de Efectivo Relativos a la Actividad de Financiación	0	0
FLUJO DE EFECTIVO Y EQUIVALENTES AL EFECTIVO PROCEDENTE DE (UTILIZADOS EN) ACTIVIDADES DE FINANCIACIÓN	0	0
Aumento (Disminución) Neto de Efectivo y Equivalentes al Efectivo antes de las Variaciones en las Tasas de Cambio (A + B + C)	816,255,342	3,316,969
Efectos de las Variaciones en las tasas de cambio sobre el Efectivo y Equivalentes al Efectivo	-426,176	-364,974
Aumento (Disminución) Neto de Efectivo y Equivalentes al Efectivo	815,829,166	2,951,995
Efectivo y Equivalentes al Efectivo al Inicio del Ejercicio	348,858,397	348,858,397
EFFECTIVO Y EQUIVALENTES AL EFECTIVO AL FINALIZAR EL EJERCICIO	1,164,687,563	351,810,392

5. Gestión de Tesorería

5.1 Centro Corporativo FONAFE - Flujo de Caja (En soles)

FLUJO DE CAJA	Al 05 de agosto 2022 (real)
INGRESOS DE OPERACIÓN	29,697,962
Venta de Bienes y Servicios	0
Ingresos Financieros	16,590,122
Ingresos por participación o dividendos	10,608,182
Ingresos Complementarios	0
Retenciones de Tributos	386,542

FLUJO DE CAJA	Al 05 de agosto 2022 (real)
Otros	2,113,116
EGRESOS DE OPERACIÓN	4,851,073
Compra de Bienes	4,000
Gastos de personal	1,904,732
Servicios prestados por terceros	323,286
Tributos	2,551,512
Por Cuenta Propia	2,381,500
Por Cuenta de Terceros	170,012
Gastos diversos de Gestión	910
Gastos Financieros	2,807
Otros	63,826
FLUJO OPERATIVO	24,846,889
INGRESOS DE CAPITAL	61,712,299
Aportes de Capital	0
Ventas de activo fijo	0
Otros	61,712,299

FLUJO DE CAJA	Al 05 de agosto 2022 (real)
GASTOS DE CAPITAL	78,395,000
Presupuesto de Inversiones -FBK	0
Proyectos de Inversión	0
Gastos de capital no ligados a proyectos	0
Inversión Financiera	50,000,000
Otros	28,395,000
TRANSFERENCIAS NETAS	-1,412,168
Ingresos por Transferencias	1,071,046
Egresos por Transferencias	2,483,214
FLUJO ECONÓMICO	6,752,020
FINANCIAMIENTO NETO	0
Financiamiento Externo Neto	0
Financiamiento largo plazo	0
Desembolsos	0
Servicios de Deuda	0
Amortización	0

FLUJO DE CAJA	Al 05 de agosto 2022 (real)
Intereses y comisiones de la deuda	0
Financiamiento corto plazo	0
Desembolsos	0
Servicios de Deuda	0
Amortización	0
Intereses y comisiones de la deuda	0
Financiamiento Interno Neto	0
Financiamiento largo plazo	0
Desembolsos	0
Servicios de Deuda	0
Amortización	0
Intereses y comisiones de la deuda	0
Financiamiento corto plazo	0
Desembolsos	0
Servicios de Deuda	0
Amortización	0

FLUJO DE CAJA	Al 05 de agosto 2022 (real)
Intereses y comisiones de la deuda	0
DESAPORTE DE CAPITAL EN EFECTIVO	0
PAGO DE DIVIDENDOS	0
Pago de Dividendos de Ejercicios Anteriores	0
Adelanto de Dividendos ejercicio	0
FLUJO NETO DE CAJA	6,752,020
SALDO INICIAL DE CAJA	1,164,687,563
SALDO FINAL DE CAJA	1,171,439,583
SALDO DE LIBRE DISPONIBILIDAD	157,507,677
RESULTADO PRIMARIO	7,207,085
Participación de trabajadores D. Legislativo N°892	622,263

5.2. Cartas Fianzas

N°	Cantidad Total de Cartas Fianza*
1	47

- En custodia

5.3 Documentos Valorados

N°	Cantidad de Letras	Cantidad de Pagarés	Cantidad de Facturas negociables	Cantidad de otros documentos
1	0	0	0	0

5.4 Fideicomisos

N°	Cantidad de Cuentas
1	0

5.5 Saldos de Cuentas (Depósitos y colocaciones)

N°	Cantidad de Cuentas	Monto Total	Cantidad de Cuentas	Monto Total
	Moneda nacional S/.	En soles	Moneda extranjera	En soles
1	7	1,152,822,127.81	2	4,007,112.69

5.6 Titulares y Suplentes de las Cuentas Bancarias.

N°	Cantidad de Titulares	Cantidad de Suplentes
1	6	0

5.7 Últimos Giros realizados.

N°	Tipo de documentos Girados en la Fecha de Corte.	Cantidad de Últimos Documentos Girados en la Fecha de Corte.
1	Carta Orden	11
2	Electrónicos	1605

6. Gestión de Endeudamiento

6.1. Endeudamiento

N°	Cantidad de Contratos de Préstamos	Monto Total desembolsado en Moneda Nacional, con cargo a las operaciones de endeudamiento
1	0	0

7. Gestión Logística

7.1 Procedimientos de Selección

N°	OBJETO	CANTIDAD DE PROCEDIMIENTO DE SELECCIÓN CONVOCADOS	VALOR REFERENCIAL / VALOR ESTIMADO EN SOLES S/	VALOR REFERENCIAL / VALOR ESTIMADO EN DÓLARES \$	CANTIDAD DE PROCEDIMIENTO DE SELECCIÓN ADJUDICADOS O CONSENTIDOS	CANTIDAD EN SOLES S/	CANTIDAD EN DÓLARES \$
	TOTAL GENERAL	23	S/148,213,973.41	\$85,536,268.43	14	S/ 132,765,010.37	\$4,549,415.55
1	BIEN	4	S/361,902.37	\$67,882,560.64	1	S/339,000.00	
2	SERVICIO	19	S/147,852,071.04	\$17,653,707.79	13	S/132,426,010.37	\$4,549,415.55

Leyenda

A: Cantidad de Procedimientos de Selección **Convocados**

B: Cantidad de Convocatorias **adjudicadas o consentidas** con Buena Pro

7.2 Contratos

N°	Objeto	Número total de contratos vigentes	Monto en soles S/.
	Total General	9	S/ 76,821,998.00
1	Bien	1	S/ 339,000.00
2	Consultoría de Obra		
3	Obra		
4	Servicio	8	S/ 76,482,998.00

8. Gestión de Recursos Humanos

8.1 Cantidad de personal al inicio y al final del período a reportar

Período reportado:	Enero 2022	Julio 2022	
RUBROS	Cantidad de Personal del mes de inicio del período reportado	Cantidad de Personal del último mes a reportar	Gasto de Personal del último mes a reportar (En soles)
PERSONAL			
Planilla	116	120	1,895,387.18
Gerente General	1	1	52,949.99
Gerentes	4	4	152,295.76
Ejecutivos	23	25	577,594.91
Profesionales	71	71	972,258.86
Técnico	5	5	44,028.17
Administrativos	12	14	96,259.49
Locación de Servicios	0	0	0
Servicios de Terceros	0	0	0
Personal de Cooperativas	0	0	0
Personal de Services	0	0	0
Otros	0	0	0
Pensionistas	0	0	0
Régimen 20530	0	0	0

Período reportado:	Enero 2022	Julio 2022	
RUBROS	Cantidad de Personal del mes de inicio del período reportado	Cantidad de Personal del último mes a reportar	Gasto de Personal del último mes a reportar (En soles)
Practicantes (Incluye Serum, Sesigras)	15	14	16,624.50
TOTAL	131	134	1,912,011.68
Personal en Planilla	116	120	1,895,387.18
Personal en CAP	104	106	1,763,780.95
Personal Fuera de CAP	12	12	131,606.23
Según Afiliación	0	0	0
Sujetos a Negociación Colectiva	0	0	0
No Sujetos a Negociación Colectivo	0	0	0
Personal Reincorporado	1	1	6,489.00
Ley de Ceses Colectivos	0	0	0
Derivados de Procesos de Despidos	1	1	6,489.00
Otros	0	0	0

9. Gestión Administrativa

9.1 Gestión de Reclamos

Tramo de Implementación (Tramo I, II o III)	Estado de implementación (Por iniciar/En proceso /Finalizado)	% de avance de Implementación del Libro de Reclamaciones (*)
II	-	No Corresponde (Con Oficio 096-2022-DE-FONAFE, se emitió opinión a PCM sobre la imposibilidad de implementar el libro de reclamaciones)

Leyenda:

(*) No corresponde (en aquellos casos en donde el tramo no haya iniciado)

Nota: El proceso de implementación de la plataforma digital “Libro de Reclamaciones” establecida en el Decreto Supremo N° 007-2020-PCM y en la Norma Técnica aprobada en el artículo 1 precedente, se efectúa en forma progresiva a través de cinco (5) tramos, según se detalla a continuación:

- Primer tramo: Poder Ejecutivo, que incluye a ministerios, organismos públicos, Fuerzas Armadas y Policía Nacional del Perú, cuyo plazo máximo de implementación vence el 31 de julio de 2021.
- Segundo tramo: Programas y proyectos del Poder Ejecutivo, Fondo Nacional de Financiamiento de la Actividad Empresarial del Estado - FONAFE y las empresas bajo su ámbito a las cuales les aplique el Decreto Supremo N° 007-2020-PCM, cuyo plazo máximo de implementación vence el 31 de diciembre de 2021.
- Tercer tramo: Poder Legislativo, Poder Judicial, Organismos Constitucionalmente Autónomos, universidades y municipalidades de Lima Metropolitana, cuyo plazo máximo de implementación vence el 30 de abril de 2022.
- Cuarto tramo: Gobiernos regionales, proyectos y universidades regionales, cuyo plazo máximo de implementación vence el 31 de octubre de 2022.
- Quinto tramo: Gobiernos locales (provinciales y distritales de tipo A, B y D), cuyo plazo máximo de implementación vence el 31 de diciembre de 2023.

10. Gestión de Muebles e Inmuebles

10.1 Bienes Inmuebles y predios

N°	Cantidad Inmuebles y Predios Propios (En Propiedad)	Cantidad Inmuebles y Predios alquilados	Cantidad Inmuebles y Predios con Administración Gratuita (Afectación en Uso)	Cantidad inmuebles y Predios bajo otros derechos	Total de Inmuebles y Predios
1	29*	0	0	77**	106

*Respecto al inmueble ubicado en Av. Paseo de la Republica N° 3121 es un Edificio de 18 pisos independizado por pisos y estacionamientos - Sede institucional del FONAFE.

** FONAFE tiene la Gestión y Administración, en virtud de las Resoluciones Ministeriales N° 337-2004-EF/10 y N° 128-2005-EF/10

Relación de bienes inmuebles propios (FONAFE)									
N°	CUS	Dirección del Predio	Distrito	Provincia	Departamento	Área de terreno M ²	Titular Registral	Partida Electrónica	Observaciones
1	-	Unidad Inmobiliaria N°1 - Primer Piso, Lote 7 de la manzana P, Urb. La Florida	EL RÍMAC	LIMA	LIMA	71.05	FONAFE	14258666	OCUPADO POR TERCEROS
2	-	Unidad Inmobiliaria N°2 - Primer Piso, Lote 7 de la manzana P, Urb. La Florida	EL RÍMAC	LIMA	LIMA	94.05	FONAFE	14258667	OCUPADO POR TERCEROS
3	-	Unidad Inmobiliaria N°3 - Segundo Piso, Lote 7 de la manzana P, Urb. La Florida	EL RÍMAC	LIMA	LIMA	62.09	FONAFE	14258668	OCUPADO POR TERCEROS
4	-	Unidad Inmobiliaria N°4 - Segundo Piso, Lote 7 de la manzana P, Urb. La Florida	EL RÍMAC	LIMA	LIMA	76.84	FONAFE	14258669	OCUPADO POR TERCEROS
5	-	Unidad Inmobiliaria N°5 - Tercer Piso, Lote 7 de la manzana P, Urb. La Florida	EL RÍMAC	LIMA	LIMA	62.09	FONAFE	14258670	OCUPADO POR TERCEROS
6	-	Unidad Inmobiliaria N°6 - Tercer Piso, Lote 7 de la manzana P, Urb. La Florida	EL RÍMAC	LIMA	LIMA	76.84	FONAFE	14258671	OCUPADO POR TERCEROS
7	80118	Lote 7 de la manzana P, Urb. La Florida (ANTES CALLE ONCE)	EL RÍMAC	LIMA	LIMA	555.14	FONAFE	44371553	OCUPADO POR TERCEROS
8	80116	Jr. Carabaya N° 715, 717, 719, 721, 723 Y 735,	LIMA	LIMA	LIMA	1,582.00	FONAFE	49071283	OCUPADO POR TERCEROS
9	8055	Mz. F Lt 7 Pueblo Joven Francisco Cabrera (ATUSPARIAS), distrito José Leonardo Ortiz	JOSE LEONARDO ORTIZ	CHICLAYO	LAMBAYEQUE	134.97	FONAFE	P10015010	OCUPADO POR TERCEROS
10	80119	Calle Junín N° 595 (antes Lt 1 Mz 4 Barrio San Martín) - CHICLAYO	CHICLAYO	CHICLAYO	LAMBAYEQUE	94.98	FONAFE	02025095	OCUPADO POR TERCEROS
11	99376	Brasil s/n Mz, 06 Lt. 02	PEVAS	RAMÓN CASTILLA	LORETO	825.34	FONAFE	11001854	OCUPADO POR TERCEROS
12	80115	Paraje Chimpajaran Maravillas predio rústico "Independencia y Arcopunco"	JULIACA	SAN ROMÁN	PUNO	1,500.00	FONAFE	05045305	OCUPADO POR TERCEROS
13	106118	Pueblo Joven La Libertad, Jr. María Parado de Bellido N° S/N (Mz. 1, Lt. 38)	CHIMBOTE	SANTA	ANCASH	117.60	FONAFE	P09031614	OCUPADO POR TERCEROS
14	-	P.J. Miramar Alto Prolg. Leoncio Prado N° 1518, Mz. C, lote 30	CHIMBOTE	SANTA	ANCASH		FONAFE	P09002793	OCUPADO POR TERCEROS
15	106116	Parcela N° 3 del Fundos "El Milagro"	SAN RAMON	CHANCHAMAYO	JUNIN	8,050.00	FONAFE	02002097	OCUPADO POR TERCEROS

Relación de bienes inmuebles propios (FONAFE)									
N°	CUS	Dirección del Predio	Distrito	Provincia	Departamento	Área de terreno M ²	Titular Registral	Partida Electrónica	Observaciones
16	-	Concesión minera ROSICLER N° 1	LUCMA	OTUZCO	LA LIBERTAD		FONAFE	02016341	OCUPADO POR TERCEROS
17	111391	Calle Nicolás Arriola N° 811, Barrio 9 de octubre	CAJAMARCA	CAJAMARCA	CAJAMARCA	333.30	BANCO INDUSTRIAL DEL PERU	02108383	PENDIENTE DE SANEAMIENTO
18	111352	Calle Raimondi N° 296 (antes 28 de julio 257-259-262 esq Calle Arica)	SANDIA	SANDIA	PUNO	1,182.00	PENDIENTE	02000671	PENDIENTE DE SANEAMIENTO
19	111371	Av. Libertad N° 110	LIMBANI	SANDIA	PUNO	1,419.53	PENDIENTE	-	PENDIENTE DE SANEAMIENTO
20	111373	Av. San Martín 131-137, Barrio Progreso	ANANEA	SAN ANTONIO	PUNO	1,749.00	PENDIENTE	-	PENDIENTE DE SANEAMIENTO
21	111375	Jr. Miguel Grau Núm. S/N, (antes Calle Miguel Grau N° 1081 - Pueblo de San Isidro)	PUEBLO NUEVO	CHINCHA	ICA	300.00	BANCO INDUSTRIAL DEL PERU	02009290	PENDIENTE DE SANEAMIENTO
22	111376	Asentamiento Humano San Isidro Mz. 26, Lote 3 (antes Calle Miguel Grau N° 1071 - Pueblo de San Isidro)	PUEBLO NUEVO	CHINCHA	ICA	307.30	TERCERO	P07039092 P07050737 P07050738	PENDIENTE DE SANEAMIENTO
23	111379	Av. Mariscal Castilla N° 569 (Calle Porvenir s/n Caserío Balconcillo 1era. Cdra. a 1/2 cdra.)	CHINCHA ALTA	CHINCHA	ICA	442.00	BANCO INDUSTRIAL DEL PERU	02006812	PENDIENTE DE SANEAMIENTO
24	111380	Plaza de Armas - Quincemil	CAMANTI	QUISPICANCHIS	CUSCO	897.00	COFOPRI - AFECTACIÓN EN USO A FAVOR DEL PODER JUDICIAL 2014	P31020868	PENDIENTE DE SANEAMIENTO
25	111360	Cerro Intiorko paraje el Alto de la Alianza (Altura Km. 1289-1290 Panamericana Sur)	ALTO DE LA ALIANZA	TACNA	TACNA	8.596 Has	GOBIERNO REGIONAL DE TACNA	05005139	PENDIENTE DE SANEAMIENTO
26	106120	La lechería Ubic. Rur. lote de terreno N° VA-205 / Hacienda Llaucan	BAMBAMARCA	HUALGAYOC	CAJAMARCA	8,500	FONAFE	11061053	DESOCUPADO
27	106119	Centro Poblado área urbana de Contamana I Etapa, Mz. 13A, Lote 4 (antes Jerusalén cuadra 2 Mz. 13A, Lt. 4)	CONTAMANA	UCAYALI	LORETO	992.80	FONAFE	P12052787	DESOCUPADO
28	80117	Sub Lote A-1 con ingreso por la puerta interna que nace de la Av. Prolongación Pedro Miotta	SAN JUAN DE MIRAFLORES	LIMA	LIMA	68,182.63	FONAFE	49072440	ARRENDADO PARCIALMENTE
29	80029	Av. Paseo de la Republica N° 3121 101-201	SAN ISIDRO	LIMA	LIMA	71.60	FONAFE	41467827	

Relación de bienes inmuebles propios (FONAFE)

N°	CUS	Dirección del Predio	Distrito	Provincia	Departamento	Área de terreno M ²	Titular Registral	Partida Electrónica	Observaciones
30	80036	Av. Paseo de la Republica N° 3121 - 301	SAN ISIDRO	LIMA	LIMA	46.13	FONAFE	41467835	Inmueble El Almirante - Edificio de 18 pisos independizado por pisos y estacionamientos - Sede institucional de FONAFE pisos 7,8,9,13,14,15,16,17,18, azotea, estacionamientos sótano 1 y 2, los demás pisos y estacionamientos están dados en arrendamiento al Fondo mi Vivienda.
31	80041	Av. Paseo de la Republica N° 3121 - 401	SAN ISIDRO	LIMA	LIMA	46.13	FONAFE	41467843	
32	80042	Av. Paseo de la Republica N° 3121 - 501	SAN ISIDRO	LIMA	LIMA	46.13	FONAFE	41467851	
33	80044	Av. Paseo de la Republica N° 3121 - 601	SAN ISIDRO	LIMA	LIMA	44.03	FONAFE	41467878	
34	80046	Av. Paseo de la Republica N° 3121 - 701	SAN ISIDRO	LIMA	LIMA	44.03	FONAFE	41467886	
35	80047	Av. Paseo de la Republica N° 3121 - 801	SAN ISIDRO	LIMA	LIMA	44.03	FONAFE	41467894	
36	80049	Av. Paseo de la Republica N° 3121 - 901	SAN ISIDRO	LIMA	LIMA	28.77	FONAFE	41467908	
37	80051	Av. Paseo de la Republica N° 3121 - 1001	SAN ISIDRO	LIMA	LIMA	43.82	FONAFE	41467916	
38	80052	Av. Paseo de la Republica N° 3121 - 1101	SAN ISIDRO	LIMA	LIMA	43.82	FONAFE	41467924	
39	80054	Av. Paseo de la Republica N° 3121 - 1201	SAN ISIDRO	LIMA	LIMA	43.82	FONAFE	41467932	
40	80062	Av. Paseo de la Republica N° 3121 - 1301	SAN ISIDRO	LIMA	LIMA	43.82	FONAFE	41467940	
41	80063	Av. Paseo de la Republica N° 3121 - 1401	SAN ISIDRO	LIMA	LIMA	43.82	FONAFE	41467959	
42	80064	Av. Paseo de la Republica N° 3121 - 1501	SAN ISIDRO	LIMA	LIMA	43.82	FONAFE	41467967	
43	80065	Av. Paseo de la Republica N° 3121 - 1601	SAN ISIDRO	LIMA	LIMA	42.46	FONAFE	41467975	
44	80066	Av. Paseo de la Republica N° 3121 - 1701	SAN ISIDRO	LIMA	LIMA	42.46	FONAFE	41467983	
45	80067	Av. Paseo de la Republica N° 3121 - 1801	SAN ISIDRO	LIMA	LIMA	42.46	FONAFE	41467991	
46	80087	Av. Paseo de la Republica N° 3121 - azotea	SAN ISIDRO	LIMA	LIMA	14.68	FONAFE	41468009	
47	80068	Calle Schreiber, German 160 EST 01	SAN ISIDRO	LIMA	LIMA	14.31	FONAFE	41468718	
48	80069	Calle Schreiber, German 160 EST 02	SAN ISIDRO	LIMA	LIMA	13.11	FONAFE	41468726	
49	80070	Calle Schreiber, German 160 EST 03	SAN ISIDRO	LIMA	LIMA	13.11	FONAFE	41468734	
50	80071	Calle Schreiber, German 160 EST 04	SAN ISIDRO	LIMA	LIMA	13.11	FONAFE	41468742	
51	80072	Calle Schreiber, German 160 EST 05	SAN ISIDRO	LIMA	LIMA	13.11	FONAFE	41468750	
52	80073	Calle Schreiber, German 160 EST 06	SAN ISIDRO	LIMA	LIMA	14.18	FONAFE	41468769	
53	80074	Calle Schreiber, German 160 EST 07	SAN ISIDRO	LIMA	LIMA	15.81	FONAFE	41468777	
54	80075	Calle Schreiber, German 160 EST 08	SAN ISIDRO	LIMA	LIMA	13.01	FONAFE	41467681	
55	80076	Calle Schreiber, German 160 EST 09	SAN ISIDRO	LIMA	LIMA	13.01	FONAFE	41467703	
56	80077	Calle Schreiber, German 160 EST 10	SAN ISIDRO	LIMA	LIMA	13.91	FONAFE	41467711	
57	80078	Calle Schreiber, German 160 EST 11	SAN ISIDRO	LIMA	LIMA	12.60	FONAFE	41467738	
58	80079	Calle Schreiber, German 160 EST 12	SAN ISIDRO	LIMA	LIMA	13.65	FONAFE	41467746	

Relación de bienes inmuebles propios (FONAFE)

N°	CUS	Dirección del Predio	Distrito	Provincia	Departamento	Área de terreno M ²	Titular Registral	Partida Electrónica	Observaciones
59	80080	Calle Schreiber, German 160 EST 13	SAN ISIDRO	LIMA	LIMA	13.13	FONAFE	41467754	
60	80081	Calle Schreiber, German 160 EST 14	SAN ISIDRO	LIMA	LIMA	12.60	FONAFE	41467762	
61	80082	Calle Schreiber, German 160 EST 15	SAN ISIDRO	LIMA	LIMA	12.60	FONAFE	41467770	
62	80083	Calle Schreiber, German 160 EST 16	SAN ISIDRO	LIMA	LIMA	13.65	FONAFE	41467789	
63	80084	Calle Schreiber, German 160 EST 17	SAN ISIDRO	LIMA	LIMA	13.65	FONAFE	41467797	
64	80085	Calle Schreiber, German 160 EST 18	SAN ISIDRO	LIMA	LIMA	12.60	FONAFE	41467800	
65	80086	Calle Schreiber, German 160 EST 19	SAN ISIDRO	LIMA	LIMA	11.05	FONAFE	41467819	
66	79908	Calle Seminario, Miguel Gerónimo 0130 EST C-1	SAN ISIDRO	LIMA	LIMA	16.67	FONAFE	41468378	
67	79910	Calle Seminario, Miguel Gerónimo 0130 EST C-2	SAN ISIDRO	LIMA	LIMA	16.67	FONAFE	41468386	
68	79912	Calle Seminario, Miguel Gerónimo 0130 EST C-3	SAN ISIDRO	LIMA	LIMA	15.80	FONAFE	41468394	
69	79905	Calle Seminario, Miguel Gerónimo 0130 EST C-4	SAN ISIDRO	LIMA	LIMA	15.21	FONAFE	41468408	
70	79902	Calle Seminario, Miguel Gerónimo 0130 EST C-5	SAN ISIDRO	LIMA	LIMA	15.06	FONAFE	41468416	
71	79901	Calle Seminario, Miguel Gerónimo 0130 EST C-6	SAN ISIDRO	LIMA	LIMA	10.77	FONAFE	41468424	
72	79899	Calle Seminario, Miguel Gerónimo 0130 EST C-7	SAN ISIDRO	LIMA	LIMA	10.77	FONAFE	41468432	
73	79896	Calle Seminario, Miguel Gerónimo 0130 EST C-8	SAN ISIDRO	LIMA	LIMA	16.97	FONAFE	41468440	
74	79895	Calle Seminario, Miguel Gerónimo 0130 EST C-9	SAN ISIDRO	LIMA	LIMA	17.70	FONAFE	41468459	
75	79894	Calle Seminario, Miguel Gerónimo 0130 EST C-10	SAN ISIDRO	LIMA	LIMA	17.55	FONAFE	41468467	
76	79893	Calle Seminario, Miguel Gerónimo 0130 EST C-11	SAN ISIDRO	LIMA	LIMA	15.50	FONAFE	41468475	
77	79892	Calle Seminario, Miguel Gerónimo 0130 EST C-12	SAN ISIDRO	LIMA	LIMA	17.11	FONAFE	41468483	
78	79891	Calle Seminario, Miguel Gerónimo 0130 EST C-13	SAN ISIDRO	LIMA	LIMA	13.68	FONAFE	41468491	
79	79890	Calle Seminario, Miguel Gerónimo 0130 EST C-14	SAN ISIDRO	LIMA	LIMA	13.68	FONAFE	41468505	
80	79882	Calle Seminario, Miguel Gerónimo 0130 EST C-15	SAN ISIDRO	LIMA	LIMA	12.96	FONAFE	41468513	
81	79884	Calle Seminario, Miguel Gerónimo 0130 EST C-16	SAN ISIDRO	LIMA	LIMA	12.48	FONAFE	41468521	
82	79887	Calle Seminario, Miguel Gerónimo 0130 EST C-17	SAN ISIDRO	LIMA	LIMA	13.20	FONAFE	41468548	
83	79880	Calle Seminario, Miguel Gerónimo 0130 EST C-18	SAN ISIDRO	LIMA	LIMA	15.19	FONAFE	41468556	
84	-	Calle Seminario, Miguel Gerónimo 0130 EST C-19	SAN ISIDRO	LIMA	LIMA	14.46	FONAFE	41468564	
85	-	Calle Seminario, Miguel Gerónimo 0130 EST C-20	SAN ISIDRO	LIMA	LIMA	13.48	FONAFE	41468572	
86	-	Calle Seminario, Miguel Gerónimo 0130 EST C-21	SAN ISIDRO	LIMA	LIMA	12.65	FONAFE	41468580	
87	80028	Calle Seminario, Miguel Gerónimo 0130 EST B1	SAN ISIDRO	LIMA	LIMA	16.67	FONAFE	41479043	

Relación de bienes inmuebles propios (FONAFE)

N°	CUS	Dirección del Predio	Distrito	Provincia	Departamento	Área de terreno M ²	Titular Registral	Partida Electrónica	Observaciones
88	79927	Calle Seminario, Miguel Gerónimo 0130 EST B2	SAN ISIDRO	LIMA	LIMA	16.67	FONAFE	41479051	
89	79928	Calle Seminario, Miguel Gerónimo 0130 EST B3	SAN ISIDRO	LIMA	LIMA	15.80	FONAFE	41479078	
90	79930	Calle Seminario, Miguel Gerónimo 0130 EST B4	SAN ISIDRO	LIMA	LIMA	15.21	FONAFE	41479086	
91	79931	Calle Seminario, Miguel Gerónimo 0130 EST B5	SAN ISIDRO	LIMA	LIMA	15.06	FONAFE	41479094	
92	79914	Calle Seminario, Miguel Gerónimo 0130 EST B6	SAN ISIDRO	LIMA	LIMA	10.77	FONAFE	41479108	
93	79915	Calle Seminario, Miguel Gerónimo 0130 EST B7	SAN ISIDRO	LIMA	LIMA	10.77	FONAFE	41479116	
94	79917	Calle Seminario, Miguel Gerónimo 0130 EST B8	SAN ISIDRO	LIMA	LIMA	16.97	FONAFE	41479124	
95	79919	Calle Seminario, Miguel Gerónimo 0130 EST B9	SAN ISIDRO	LIMA	LIMA	17.70	FONAFE	41479132	
96	79920	Calle Seminario, Miguel Gerónimo 0130 EST B10	SAN ISIDRO	LIMA	LIMA	17.55	FONAFE	41479140	
97	79922	Calle Seminario, Miguel Gerónimo 0130 EST B11	SAN ISIDRO	LIMA	LIMA	15.50	FONAFE	41479159	
98	79923	Calle Seminario, Miguel Gerónimo 0130 EST B12	SAN ISIDRO	LIMA	LIMA	17.11	FONAFE	41479167	
99	79924	Calle Seminario, Miguel Gerónimo 0130 EST B13	SAN ISIDRO	LIMA	LIMA	13.68	FONAFE	41479175	
100	79926	Calle Seminario, Miguel Gerónimo 0130 EST B14	SAN ISIDRO	LIMA	LIMA	13.68	FONAFE	41479183	
101	79913	Calle Seminario, Miguel Gerónimo 0130 EST B15	SAN ISIDRO	LIMA	LIMA	12.96	FONAFE	41479191	
102	79879	Calle Seminario, Miguel Gerónimo 0130 EST B16	SAN ISIDRO	LIMA	LIMA	12.48	FONAFE	41479205	
103	79906	Calle Seminario, Miguel Gerónimo 0130 EST B17	SAN ISIDRO	LIMA	LIMA	13.20	FONAFE	41479213	
104	79907	Calle Seminario, Miguel Gerónimo 0130 EST B18	SAN ISIDRO	LIMA	LIMA	15.19	FONAFE	41479221	
105	79881	Calle Seminario, Miguel Gerónimo 0130 EST B19	SAN ISIDRO	LIMA	LIMA	14.46	FONAFE	41479248	
106	79872	Calle Seminario, Miguel Gerónimo 0130 EST B20	SAN ISIDRO	LIMA	LIMA	13.48	FONAFE	41468246	
107	79874	Calle Seminario, Miguel Gerónimo 0130 EST B21	SAN ISIDRO	LIMA	LIMA	12.65	FONAFE	41468254	
108	79875	Calle Seminario, Miguel Gerónimo 0130 EST B22	SAN ISIDRO	LIMA	LIMA	13.91	FONAFE	41468262	
109	79876	Calle Seminario, Miguel Gerónimo 0130 EST B23	SAN ISIDRO	LIMA	LIMA	12.60	FONAFE	41468270	
110	80168	Calle Seminario, Miguel Gerónimo 0130 EST B24	SAN ISIDRO	LIMA	LIMA	13.65	FONAFE	41468289	
111	80169	Calle Seminario, Miguel Gerónimo 0130 EST B25	SAN ISIDRO	LIMA	LIMA	13.13	FONAFE	41468297	
112	80170	Calle Seminario, Miguel Gerónimo 0130 EST B26	SAN ISIDRO	LIMA	LIMA	12.60	FONAFE	41468300	
113	80171	Calle Seminario, Miguel Gerónimo 0130 EST B27	SAN ISIDRO	LIMA	LIMA	12.60	FONAFE	41468319	
114	80172	Calle Seminario, Miguel Gerónimo 0130 EST B28	SAN ISIDRO	LIMA	LIMA	13.61	FONAFE	41468327	
115	80173	Calle Seminario, Miguel Gerónimo 0130 EST B29	SAN ISIDRO	LIMA	LIMA	13.65	FONAFE	41468335	
116	80174	Calle Seminario, Miguel Gerónimo 0130 EST B30	SAN ISIDRO	LIMA	LIMA	12.60	FONAFE	41468343	

Relación de bienes inmuebles propios (FONAFE)

N°	CUS	Dirección del Predio	Distrito	Provincia	Departamento	Área de terreno M ²	Titular Registral	Partida Electrónica	Observaciones
117	80175	Calle Seminario, Miguel Gerónimo 0130 EST B31	SAN ISIDRO	LIMA	LIMA	11.05	FONAFE	41468351	
118	80139	Calle Seminario, Miguel Gerónimo 0130 EST A1	SAN ISIDRO	LIMA	LIMA	16.67	FONAFE	41478713	
119	80140	Calle Seminario, Miguel Gerónimo 0130 EST A2	SAN ISIDRO	LIMA	LIMA	16.67	FONAFE	41478721	
120	80141	Calle Seminario, Miguel Gerónimo 0130 EST A3	SAN ISIDRO	LIMA	LIMA	15.80	FONAFE	41478748	
121	80142	Calle Seminario, Miguel Gerónimo 0130 EST A4	SAN ISIDRO	LIMA	LIMA	15.21	FONAFE	41478756	
122	80143	Calle Seminario, Miguel Gerónimo 0130 EST A5	SAN ISIDRO	LIMA	LIMA	15.06	FONAFE	41478764	
123	80144	Calle Seminario, Miguel Gerónimo 0130 EST A6	SAN ISIDRO	LIMA	LIMA	10.77	FONAFE	41478772	
124	80145	Calle Seminario, Miguel Gerónimo 0130 EST A7	SAN ISIDRO	LIMA	LIMA	10.77	FONAFE	41478780	
125	80176	Calle Seminario, Miguel Gerónimo 0130 EST A8	SAN ISIDRO	LIMA	LIMA	16.97	FONAFE	41478799	
126	80146	Calle Seminario, Miguel Gerónimo 0130 EST A9	SAN ISIDRO	LIMA	LIMA	17.70	FONAFE	41478802	
127	80147	Calle Seminario, Miguel Gerónimo 0130 EST A10	SAN ISIDRO	LIMA	LIMA	17.55	FONAFE	41478810	
128	80148	Calle Seminario, Miguel Gerónimo 0130 EST A11	SAN ISIDRO	LIMA	LIMA	16.82	FONAFE	41478829	
129	80149	Calle Seminario, Miguel Gerónimo 0130 EST A12	SAN ISIDRO	LIMA	LIMA	13.68	FONAFE	41478837	
130	80150	Calle Seminario, Miguel Gerónimo 0130 EST A13	SAN ISIDRO	LIMA	LIMA	13.68	FONAFE	41478845	
131	80151	Calle Seminario, Miguel Gerónimo 0130 EST A14	SAN ISIDRO	LIMA	LIMA	12.96	FONAFE	41478853	
132	80152	Calle Seminario, Miguel Gerónimo 0130 EST A15	SAN ISIDRO	LIMA	LIMA	12.48	FONAFE	41478861	
133	80153	Calle Seminario, Miguel Gerónimo 0130 EST A16	SAN ISIDRO	LIMA	LIMA	13.20	FONAFE	41478888	
134	80154	Calle Seminario, Miguel Gerónimo 0130 EST A17	SAN ISIDRO	LIMA	LIMA	15.19	FONAFE	41478896	
135	80155	Calle Seminario, Miguel Gerónimo 0130 EST A18	SAN ISIDRO	LIMA	LIMA	14.46	FONAFE	41478918	
136	80156	Calle Seminario, Miguel Gerónimo 0130 EST A19	SAN ISIDRO	LIMA	LIMA	13.48	FONAFE	41478926	
137	80157	Calle Seminario, Miguel Gerónimo 0130 EST A20	SAN ISIDRO	LIMA	LIMA	12.65	FONAFE	41478934	
138	80158	Calle Seminario, Miguel Gerónimo 0130 EST A21	SAN ISIDRO	LIMA	LIMA	13.91	FONAFE	41478942	
139	80159	Calle Seminario, Miguel Gerónimo 0130 EST A22	SAN ISIDRO	LIMA	LIMA	12.60	FONAFE	41478950	
140	80160	Calle Seminario, Miguel Gerónimo 0130 EST A23	SAN ISIDRO	LIMA	LIMA	13.60	FONAFE	41478969	
141	80161	Calle Seminario, Miguel Gerónimo 0130 EST A24	SAN ISIDRO	LIMA	LIMA	13.13	FONAFE	41478977	
142	80162	Calle Seminario, Miguel Gerónimo 0130 EST A25	SAN ISIDRO	LIMA	LIMA	12.60	FONAFE	41478985	
143	80163	Calle Seminario, Miguel Gerónimo 0130 EST A26	SAN ISIDRO	LIMA	LIMA	12.60	FONAFE	41478993	
144	80164	Calle Seminario, Miguel Gerónimo 0130 EST A27	SAN ISIDRO	LIMA	LIMA	13.65	FONAFE	41479000	
145	80165	Calle Seminario, Miguel Gerónimo 0130 EST A28	SAN ISIDRO	LIMA	LIMA	13.65	FONAFE	41479019	

Relación de bienes inmuebles propios (FONAFE)									
N°	CUS	Dirección del Predio	Distrito	Provincia	Departamento	Área de terreno M ²	Titular Registral	Partida Electrónica	Observaciones
146	80166	Calle Seminario, Miguel Gerónimo 0130 EST A29	SAN ISIDRO	LIMA	LIMA	12.60	FONAFE	41479027	
147	80167	Calle Seminario, Miguel Gerónimo 0130 EST A30	SAN ISIDRO	LIMA	LIMA	11.05	FONAFE	41479035	

Relación de inmuebles bajo administración (CARTERAS MEF)									
N°	CUS	Dirección del Predio	Distrito	Provincia	Departamento	Área de terreno M ²	Titular Registral	Partida Electrónica	Observaciones
1	110098	Sección 2-A, Primer Nivel Jr. Arica N° 222	LA MERCED	CHANCHAMAYO	JUNIN	387.00	MEF	11056928	DESOCUPADO
2	109311	Sección 3 mezanine, Jr. Arica N° 222	LA MERCED	CHANCHAMAYO	JUNIN	72.00	MEF	11056929	DESOCUPADO
3	109325	AV. Aviación N° 3261 Dpto. 301	SAN BORJA	LIMA	LIMA	63.56	MEF	45398498	DESOCUPADO
4	109326	AV. Aviación N° 3261 Dpto. 401	SAN BORJA	LIMA	LIMA	63.56	MEF	45403459	DESOCUPADO
5	109327	AV. Aviación N° 3261, Azotea	SAN BORJA	LIMA	LIMA	63.53	MEF	11337891	DESOCUPADO
6	109328	Departamento 207, Jirón Ocho de octubre, Número 454	PUEBLO LIBRE	LIMA	LIMA	20.40	MEF	41009691	DESOCUPADO
7	109329	Pasaje Sevilla N° 201 (antes Psje. Sevilla N° 690 Cerro Montero)	SANTA MARIA	HUAURA	LIMA	4,056.00	MEF	08024372	DESOCUPADO
8	109983	Lote Psj. Sector El Pedregal, Sub Lote 02, zona urbana	ALTO LARAN	CHINCHA	ICA	4,380.00	MEF	02000159	DESOCUPADO
9	-	Lote Psj. Sector El Pedregal, Sub Lote 04, zona urbana	ALTO LARAN	CHINCHA	ICA	875.00	MEF	02000002	DESOCUPADO
10	109997	Av. Miguel Grau Zona D, Lote 7B, Mz. 11, urbanización Semirural Pachacutec	CERRO COLORADO	AREQUIPA	AREQUIPA	1,066.12	MEF	P06132561	DESOCUPADO
11	110001	Av. Ejercito lote 1 (antes Para chico Lote1)	TACNA	TACNA	TACNA	979.10	MEF	05003942	DESOCUPADO
12	110005	Av. Ejercito lote 2 (antes Para chico Lote2)	TACNA	TACNA	TACNA	969.00	MEF	05003944	DESOCUPADO
13	110009	Calle Libertad N° 723	MAYNAS	IQUITOS	LORETO	210.25	MEF	P12020686	DESOCUPADO
14	110010	Finca Calle Sucre Núm. 627	SULLANA	SULLANA	PIURA	83.85	MEF	05003980	DESOCUPADO

Relación de inmuebles bajo administración (CARTERAS MEF)									
N°	CUS	Dirección del Predio	Distrito	Provincia	Departamento	Área de terreno M ²	Titular Registral	Partida Electrónica	Observaciones
15	109980	Av. Guardia Chalaca N° 2064-201, oficina 1,	CALLAO	CALLAO	LIMA	34.37	MEF	70089365	DESOCUPADO
16	110033	Av. Guardia Chalaca N° 2064-204, oficina 2,	CALLAO	CALLAO	LIMA	32.21	MEF	70089366	DESOCUPADO
17	110035	Av. Guardia Chalaca N° 2064-202, oficina 3,	CALLAO	CALLAO	LIMA	55.23	MEF	70089367	DESOCUPADO
18	110036 - 110024	Av. Guardia Chalaca N° 2064-203, oficina 4,	CALLAO	CALLAO	LIMA	49.85	MEF	70089368	DESOCUPADO
19	110040	Mz. C lote 26 Urb. La Esmeralda	TRUJILLO	TRUJILLO	LA LIBERTAD	163.00	MEF	03007836	DESOCUPADO
20	109295	Lote 22 de la manzana O, Jirón Gerardo Unger, número 1151 y 1157, Urbanización Sol de Lima	SAN MARTIN DE PORRES	LIMA	LIMA	150.00	MEF	44177455	DESOCUPADO
21	109202	Lote 6, Mz. 47 AA. HH. Pucusana, Sector Balneario de Pucusana	PUCUSANA	LIMA	LIMA	339.80	MEF	P03242707	OCUPADO POR TERCEROS
22	109221	Lote 7, Mz. 47 AA. HH. Pucusana, Sector Balneario de Pucusana	PUCUSANA	LIMA	LIMA	200.00	MEF	P03242708	OCUPADO POR TERCEROS
23	109225	Centro Poblado Monte Sullon, Mz. 11, Lt. 18	CATACAOS	PIURA	PIURA	146.35	MEF	P15182243	OCUPADO POR TERCEROS
24	1092251	Jr. Huallaga y La Punta, Dpto. 201, Sector Cercado Juanjui	JUANJUI	MARISCAL CÁCERES	SAN MARTIN	109.78	MEF	05000763	OCUPADO POR TERCEROS
25	109256	Jr. Huallaga y La Punta, Dpto. 301, Sector Cercado Juanjui	JUANJUI	MARISCAL CÁCERES	SAN MARTIN	20.27	MEF	05000764	OCUPADO POR TERCEROS
26	109259	Jr. Huallaga y La Punta, Dpto. 401, Sector Cercado Juanjui	JUANJUI	MARISCAL CÁCERES	SAN MARTIN	20.27	MEF	05000771	OCUPADO POR TERCEROS
27	109262	Jr. Huallaga y La Punta, Dpto. 402, Sector Cercado Juanjui	JUANJUI	MARISCAL CÁCERES	SAN MARTIN	7.98	MEF	05000772	OCUPADO POR TERCEROS
28	109264	Jr. Huallaga y La Punta, Dpto. 403, Sector Cercado Juanjui	JUANJUI	MARISCAL CÁCERES	SAN MARTIN	15.02	MEF	05000773	OCUPADO POR TERCEROS
29	109265	Jr. Huallaga y La Punta, Dpto. 404, Sector Cercado Juanjui	JUANJUI	MARISCAL CÁCERES	SAN MARTIN	76.38	MEF	05001107	OCUPADO POR TERCEROS
30	109266	Predio Urbano Jr. San Martín, Mz.3-K, Lote 4 Tambopata	TAMBOPATA	TAMBOPATA	MADRE DE DIOS	1,000.00	MEF	05002125	OCUPADO POR TERCEROS

Relación de inmuebles bajo administración (CARTERAS MEF)									
N°	CUS	Dirección del Predio	Distrito	Provincia	Departamento	Área de terreno M ²	Titular Registral	Partida Electrónica	Observaciones
31	109267	Av. Circunvalación Núm. 111-115, Urb. Santa María	JULIACA	SAN ROMÁN	PUNO	383.50	MEF	05007578	OCUPADO POR TERCEROS
32	109293	Av. San Juan del Anexo Roldán	QUILMANÁ	CAÑETE	LIMA	399.60	MEF	90011774	OCUPADO POR TERCEROS
33	-	Av. La Unión N° 423, 425, 427, Barrio Buenos Aires - Carhuamayo	CARHUAMAYO	JUNIN	JUNIN	900.00	MEF	02001947	OCUPADO POR TERCEROS
34	109296	Calle 05 de octubre N° 200	RINCONADA DE LLICUAR	SECHURA	PIURA	168.04	MEF	00005576	OCUPADO POR TERCEROS
35	-	Mz. 46, Lote 4, (Av. Peru) AA.HH., Cercado de Rinconada de Licuar	RINCONADA DE LLICUAR	SECHURA	PIURA	450.00	MEF	03006431	OCUPADO POR TERCEROS
36	109299	Chacra, ubicada en el distrito de Castilla C.P./Parc. Castilla, área Ha. 4.892.272, U.C. Castilla (Calle Tacna 710)	CASTILLA	PIURA	PIURA	1,223.07	MEF	04015187	OCUPADO POR TERCEROS
37	1092300	Lote 3, Manzana 1 con frente al Jr. Talara, Urb. Fundo Santa Beatriz	JESÚS MARÍA	LIMA	LIMA	691.27	MEF	48355986	OCUPADO POR TERCEROS
38	109303	Predio Rural, Parcela Predio Limonal C.P San Juan de Bigote	CHULUCANAS	MORROPÓN	PIURA	5,216 HAS	MEF	04003680	OCUPADO POR TERCEROS
39	109307	Terreno calificado como urbano ubicado en la Panamericana Norte Km. 1250, Puente Charán, Caleta la Cruz, Zona de Nueva Esperanza	ZORRITOS	CONTRALMIRANTE VILLAR	TUMBES	5,000.00	MEF	11000728	OCUPADO POR TERCEROS
40	109308	Terreno calificado como urbano ubicado en la panamericana Norte km. 1250, Puente Charán, Caleta la Cruz, Zona de Nueva Esperanza	ZORRITOS	CONTRALMIRANTE VILLAR	TUMBES	6,800.00	MEF	11000727	OCUPADO POR TERCEROS

Relación de inmuebles bajo administración (CARTERAS MEF)									
N°	CUS	Dirección del Predio	Distrito	Provincia	Departamento	Área de terreno M ²	Titular Registral	Partida Electrónica	Observaciones
41	109309	Terreno calificado como urbano ubicado en la Panamericana Norte Km. 1250, Puente Charán, Caleta la Cruz, Zona de Nueva Esperanza	ZORRITOS	CONTRALMIRANTE VILLAR	TUMBES	10,000.00	MEF	11000607	OCUPADO POR TERCEROS
42	109312	Jr. Amazonas, Mz. 206, Lote N° 12 (antes Calle Prolongación Ucayali)	CALLERÍA	CORONEL PORTILLO	UCAYALI	834.23	MEF	00006175	OCUPADO POR TERCEROS
43	109313	Núm. 19, sector Ttoccohuaylla (antes Parcela N° 19 Agua Venditayoc)	CHALLABAMBA	PAUCARTAMBO	CUSCO	48 HAS 3500 m2	MEF	02050053	OCUPADO POR TERCEROS
44	109314	Calle José Sabogal N° 331-335, Urb. Prolongación Aurora	MIRAFLORES	LIMA	LIMA	300.00	MEF	49060287	OCUPADO POR TERCEROS
45	109315	Local comercial 112 del primer piso, Jr. Zepita Numero 423	LIMA	LIMA	LIMA	13.64	MEF	40221719	OCUPADO POR TERCEROS
46	109319	Oficina 101-M (M-1) Mezzanine, Jr. Zepita Numero 423	LIMA	LIMA	LIMA	9.32	MEF	40221735	OCUPADO POR TERCEROS
47	109320	Oficina 106-M (M-3), Jr. Zepita Numero 423	LIMA	LIMA	LIMA	9.32	MEF	40221751	OCUPADO POR TERCEROS
48	109321	Oficina 102-M (M-4), Jr. Zepita Numero 423	LIMA	LIMA	LIMA	13.76	MEF	40233571	OCUPADO POR TERCEROS
49	109322	Oficina 104-M (M-6), Jr. Zepita Numero 423	LIMA	LIMA	LIMA	10.46	MEF	40233601	OCUPADO POR TERCEROS
50	110031	Jr. Siete de junio, Mz. 68, lote 12 (antes Fracción del lote 12, Mz. 68, lotización Pucallpa)	CALLERÍA	PUCALLPA	UCAYALI	223.00	MEF	11003708	OCUPADO POR TERCEROS
51	109990	Jr. José Carlos Mariátegui Núm. 712, lote 19-B, Urbanización San José, Primera Etapa	JULIACA	SAN ROMAN	PUNO	210.00	MEF	05003950	OCUPADO POR TERCEROS
52	109991	Jr. Yurimaguas, Mz.160, lote frac, 12 y 13	CALLERÍA	CORONEL PORTILLO	UCAYALI	187.50	MEF	00006118	OCUPADO POR TERCEROS
53	-	Av. Los Pescadores N° 1200. Zona Industrial 27 de octubre	CHIMBOTE	SANTA	ANCASH	25,000.00	MEF	11002371	OCUPADO POR TERCEROS
54	110020	Av. Los Pescadores, Zona Industrial 27 de octubre (Antes Zona Gran Trapecio, Parcela 1)	CHIMBOTE	SANTA	ANCASH	4,166.80	MEF	11002372	OCUPADO POR TERCEROS

Relación de inmuebles bajo administración (CARTERAS MEF)									
N°	CUS	Dirección del Predio	Distrito	Provincia	Departamento	Área de terreno M ²	Titular Registral	Partida Electrónica	Observaciones
55	110027	Lote 23 Mz. D con frente a la Av. Guardia Civil Urb. La Campiña I Etapa	CHORRILLOS	LIMA	LIMA	2,563.04	MEF	42199060	OCUPADO POR TERCEROS
56	-	Calle El Filtro, Núm. 407 (antes Lote N° 6 calle el Filtro N° 407)	AREQUIPA	AREQUIPA	AREQUIPA	1,068.95	MEF	1121706	OCUPADO POR TERCEROS
57	-	Calle Juan Manuel Iturregui Núm. 356, Urb. Chiclayo, I Etapa (antes Mz. 3, lote 20, Urb. Patazca)	CHICLAYO	CHICLAYO	LAMBAYEQUE	340.80	MEF	02013505	OCUPADO POR TERCEROS
58	-	Predio Rustico Tambogrande, área Ha. 1,3700m2	TAMBOGRANDE	PIURA	PIURA	0.41 HAS; 3700m2	MEF	04015243	OCUPADO POR TERCEROS
59	110025	Calle Micaela Bastidas, Mz. 15, lote 13 del Barrio 1, P.J. El Porvenir	EL PORVENIR	TRUJILLO	LA LIBERTAD	175.98	MEF	P14039209	OCUPADO POR TERCEROS
60	110038	Mz. J, lote 2, AA.HH. Nuevo Catacaos - Sur (Calle Juan Campoverde Mz. J, Lote 2, AAHH Nuevo Catacaos)	CATACAOS	PIURA	PIURA	186.64	MEF	03002915	OCUPADO POR TERCEROS
61	110039	Predio El Molino C.P./Parc. Predio El Molino, U.C.19028	PIURA	PIURA	PIURA	20 HAS	MEF	04025912	OCUPADO POR TERCEROS
62	110041	Calle Chancay N° 218-222	CALLAO	CALLAO	LIMA	267.08	MEF	70044045	OCUPADO POR TERCEROS
63	110078	AAHH Nueva Alianza, Mz. I, Lote 26	CHACLACAYO	LIMA	LIMA	129.50	MEF	P02063963	OCUPADO POR TERCEROS
64	110079	AAHH Miguel Grau, Mz. P, Lote 25	CHACLACAYO	LIMA	LIMA	105.00	MEF	P02109738	OCUPADO POR TERCEROS
65	110082	Av. Mariscal Cáceres N° 758-760, Mz. B, Lote 6 (Antes P.J. Ricardo Palma, I Etapa)	IQUITOS	MAYNAS	LORETO	202.13	MEF	P12034663	OCUPADO POR TERCEROS
66		AAHH Los Rosales, Mz. 4, Lote 9 Pucallpa	YARINACOCCHA	PUCALLPA	UCAYALI	273.50	MEF	P19002532	OCUPADO POR TERCEROS
67	110085	Av. Sanz Peña, Mz. 156, lote 12	CALLERÍA	PUCALLPA	UCAYALI	416.95	MEF	00002841	OCUPADO POR TERCEROS
68	110090	Fundo Davisito-Callería (Jr. La Habana N° 118, Mz. A, Lote 01, AAHH Sarita Colonia, Pucallpa)	CALLERÍA	PUCALLPA	UCAYALI	900 (0.09 HAS)	MEF	40001256	OCUPADO POR TERCEROS
69	110108	Dpto. 401 Block D del Conjunto Habitacional Yanama	HUANCAYO	HUANCAYO	JUNIN	35.12	MEF	02004836	OCUPADO POR TERCEROS

Relación de inmuebles bajo administración (CARTERAS MEF)									
N°	CUS	Dirección del Predio	Distrito	Provincia	Departamento	Área de terreno M ²	Titular Registral	Partida Electrónica	Observaciones
70	110112	Dpto. 302 Block E del Conjunto Habitacional Yanama	HUANCAYO	HUANCAYO	JUNIN	37.50	MEF	02004845	OCUPADO POR TERCEROS
71	110116	Dpto. 401, Block E del Conjunto Habitacional Yanama	HUANCAYO	HUANCAYO	JUNIN	35.12	MEF	02004846	OCUPADO POR TERCEROS
72	110151	Dpto. 102, Block F del Conjunto Habitacional Yanama	HUANCAYO	HUANCAYO	JUNIN	35.12	MEF	02004851	OCUPADO POR TERCEROS
73	110152	Dpto. 301, Block L del Conjunto Habitacional Yanama	HUANCAYO	HUANCAYO	JUNIN	35.00	MEF	02004901	OCUPADO POR TERCEROS
74	110322	Dpto.202, Block N del Conjunto Habitacional Yanama	HUANCAYO	HUANCAYO	JUNIN	34.50	MEF	02004915	OCUPADO POR TERCEROS
75	110325	Dpto.301, Block N del Conjunto Habitacional Yanama	HUANCAYO	HUANCAYO	JUNIN	35.12	MEF	02004916	OCUPADO POR TERCEROS
76	-	Dpto. 401, Block N del Conjunto Habitacional Yanama	HUANCAYO	HUANCAYO	JUNIN	35.12	MEF	02004918	OCUPADO POR TERCEROS
77	-	Mz. C, Lote 4, Asoc. De Vivienda Avidge (Asoc. Pro.-Viv. Trab. Dir. Gral. Ed)	CAYMA	AREQUIPA	AREQUIPA	100.00 (50%)	MEF	1145366	OCUPADO POR TERCEROS

10.2 Bienes Muebles por Grupo y Clase (*)

a) Bienes FONAFE

N°	Grupo ¹	Clase ²	Cantidad Total por Grupo/Clase ³	Cantidad Total por Grupo/Clase adquiridos por la gestión ⁴
1	11	22	73	73
2	39	64	50	50
3	67	64	501	501

4	74	64	1,456	1,456
5	95	8	928	928

b) Bienes Carteras MEF

N°	Grupo ¹	Clase ²	Cantidad Total por Grupo/Clase ³	Cantidad Total por Grupo/Clase adquiridos por la gestión ⁴
1	67	64	426	
2	39	64	87	
3	74	64	948	
4	67	50	3	
5	67	82	2	

(*) Se adjunta detalle en Anexo 1: Relación de los bienes en uso de la institución - Inventario Físico General de los bienes muebles y controlables de propiedad del FONAFE y bienes de terceros por sede y tipo de bien

LEYENDA GRUPO

1	04 Agrícola y Pesquero
	11 Aire Acondicionado Y Refrigeración
	18 Animales
	25 Aseo Y Limpieza
	32 Cocina Y Comedor
	39 Cultura Y Arte
	46 Electricidad Y Electrónica
	53 Hospitalización
	60 Instrumento De Medición
	67 Maquinaria Vehículos Y Otros
	74 Oficina
	81 Recreación Y Deporte

Esta es una copia auténtica imprimible de un documento electrónico archivado por FONAFE, aplicando lo dispuesto por el Art. 25 de D.S. 070-2013-PCM y la Tercera Disposición Complementaria Final del D.S. 026-2016-PCM. Su autenticidad e integridad pueden ser contrastadas a través de la siguiente dirección web: <https://sied.fonafe.gob.pe/visorSIEDWeb/> usando el código: S68580572

	88 Seguridad Industrial 95 Telecomunicaciones
2	04 Aeronave 08 Cómputo 22 Equipo 29 Ferrocarril 36 Maquinaria Pesada 50 Máquina 64 Mobiliario 71 Nave o Artefacto Naval 78 Producción Y Seguridad 82 Vehículo
3	Cantidad Total por Grupo
4	Cantidad Total por grupo adquiridos por la gestión

10.3. Bienes Muebles: Cumplimiento con Ente Rector de Bienes Muebles-MEF

N°	Verificación de Cumplimiento Legal	SI/NO	Rendición de Cuentas / Motivos de la no presentación o no realización
1	¿Ha cumplido con presentar el Inventario patrimonial de bienes muebles correspondiente al último año fiscal, al MEF? (1)	SI	Publicación en la plataforma del SINABIP respecto del Inventario Anual 2021
2	¿Ha cumplido con realizar el Inventario masivo en el almacén en lo correspondiente al último año fiscal? (2)	SI	Publicación en la plataforma del SINABIP respecto del Inventario Anual 2021

N° Base Normativa

- 1
 - *Artículo N° 8 de la Ley N° 29151
 - *Decreto Supremo N° 007-2008-VIVIENDA, que aprueba el Reglamento de la Ley N° 29151, artículo 121°.
 - * Decreto Supremo N° 344-2020-EF que disponen medida sobre la presentación del inventario patrimonial de bienes muebles correspondiente al Año Fiscal 2020 y lo prórroga hasta el 31 de mayo de 2021, artículo 1°.
 - * Resolución N° 046-2015/SBN, que aprueba la Directiva N° 001-2015/SBN, numeral 6.7.3.12.
 - * Decreto Legislativo N° 1439, Decreto Legislativo del Sistema Nacional de Abastecimiento.
 - * Decreto Supremo N° 217-2019-EF, Reglamento del Decreto Legislativo N° 1439, Decreto Legislativo del Sistema Nacional de Abastecimiento.
- 2
 - * Resolución Jefatural N°335-90-INAP/DNA, que aprueba el Manual de Administración de Almacenes para el Sector Público Nacional, numeral 1, del literal C) inventario físico del almacén del título II Procedimientos, en el literal a se prescribe que el inventario masivo del almacén forma parte del Inventario Físico General.

11. Gestión de Informática

11.1. Aplicativos informáticos de la Empresa.

N°	Cantidad Total de Aplicativos Informáticos	Cantidad Desarrollados o Adquiridos en la Gestión
1	23	3

11.2. Licencias de Software.

N°	Tipos de Licencia de Software	Cantidad Total	Cantidad adquirida en la Gestión
	B	C	D
1	Software de Ofimática - Microsoft Windows y Office	170	170
2	Servidor de Correo Electrónico - Microsoft Exchange Server	1	1
3	Software de Gestión de Proyectos – Microsoft Project	46	46
4	Software de Inteligencia de Negocios – Microsoft Power BI	3	3
5	Servidor para Intranet – Microsoft Sharepoint	1	1
6	Servidor para Base de Datos – Microsoft SQL Server	4	4
7	Servidor para administración de servidores – Microsoft System Center	1	1
8	Software de diagramación – Microsoft Visio	6	6
9	Herramienta para desarrollo de Software – Microsoft Visual Studio	1	1
10	Servidor Windows – Microsoft Windows Server	35	35
11	Servidor de Base de datos Oracle	4	4
12	Licencia de usuario de Oracle BI	15	15
13	Licencia de usuario de Oracle EBS	26	26
14	Software para edición de audiovisuales – Adobe Creative Cloud	2	2
15	Software para protección de estaciones de trabajo (antivirus) – Sophos	160	160

N°	Tipos de Licencia de Software	Cantidad Total	Cantidad adquirida en la Gestión
	B	C	D
16	Software para protección de servidores (EDR)	35	35
17	Software para acceso remoto VPN – Forticlient	175	175
18	Software de análisis de sistemas eléctricos – Digsilent	1	1
19	Licencia para uso de SPIJ	15	15
20	Software para planificación de proyectos – WBS Schedule	1	1
21	Servicios en nube Azure para Chatbot de consultas legales	1	1
22	Software de protección de red Firewall – Checkpoint	0	0

Leyenda

- A Nombre de Ejecutora Presupuestal
- B Descripción de La Licencia De Software
- C Cantidad Total por Tipo De Licencias
- D Cantidad Total adquirida en la Gestión

12. Gestión de Control

12.1 Resumen General por Servicios de Control Simultáneo

Período a reportar (*)	Número de informes de Control Simultaneo (**) con Situaciones adversas en proceso y sin acciones (1)	Cantidad de situaciones adversas en proceso y sin acciones (2)
2021	0	0
2022	0	0
TOTAL DEL PERIODO	0	0

(1) Cantidad de todos los informes de control simultáneo con situaciones adversas en proceso y sin acciones a la fecha de corte

(2) Cantidad de situaciones adversas en proceso y sin acciones según fecha de vencimiento registrada en el SAGU, a la fecha de corte

(*) Colocar los períodos en los cuales tenga **Informes con situaciones adversas en proceso y sin acciones**.

(**) Todas las modalidades que comprenda conforme a las normas de Contraloría General.

12.2. Resumen General Por Servicios de Control Posterior

Período a reportar (*)	Número Informes de Control Posterior con recomendaciones Pendientes y en Proceso (1)	Cantidad de recomendaciones Pendientes y en Proceso (2)
2020	1	1
2021	0	0
2022	2	6
TOTAL DEL PERIODO	3	7

(1) Cantidad de informes de control posterior con recomendaciones Pendientes y en Proceso según fecha de vencimiento registrada en el SAGU, hasta la fecha de corte

(2) Cantidad de recomendaciones Pendientes y en Proceso según fecha de vencimiento registrada en el SAGU, a la fecha de corte

(*) Colocar los períodos en los cuales tenga **Informes con situaciones adversas en proceso y sin acciones.**

13. Gestión Legal

13.1 Total de Procesos y Obligaciones Pecuniarias a favor y contra la Empresa³

N°	Cantidad Total de Investigaciones (en el Ministerio Público)	Cantidad total de Procesos (en el Poder Judicial)	Cantidad total de otros Procesos	Cantidad Total de Procesos de	Estado demandante/denunciante/agraviado/actor civil			Estado demandado/denunciado/tercero civil		
					Monto Total establecido en las sentencias	Monto Total Cobrado	Monto Total Pendiente de cobro	Monto Total establecido en las sentencias	Monto Total Pagado	Monto Total Pendiente de pago
	A	B	C	D (A+B+C)	E			F		
1	13	745	0	758	28'343,291.34	13'639,695.94	14'703,595.4	16'974,770.28	14'817,769.25	2'157,001.03

Nota: El presente formato está orientado a recopilar la información en forma total y/o acumulada

(A) Total de investigaciones (en diligencias preliminares e investigación preparatoria). En caso del C. de PP de 1940, se debe consignar solo la data total referida a la investigación preliminar.

³ Se ha considerado para efectos del presente informe, el total de procesos y obligaciones al 05 de agosto de 2022.

Esta es una copia auténtica imprimible de un documento electrónico archivado por FONAFE, aplicando lo dispuesto por el Art. 25 de D.S. 070-2013-PCM y la Tercera Disposición Complementaria Final del D.S. 026-2016-PCM. Su autenticidad e integridad pueden ser contrastadas a través de la siguiente dirección web: <https://sied.fonafe.gob.pe/visorSIEDWeb/> usando el código: S68580576

(B) Total de procesos en el PJ (precisar la carga total acumulada entre todas las materias que conozca la procuraduría y que se encuentren judicializadas)

(C) Total de procesos que no se encuentren o no se tramiten ante el Ministerio Público ni ante el Poder Judicial (procesos arbitrales, arbitrales laborales, administrativos, conciliaciones y similares)

(D) Cantidad procesos de la sumatoria de A+B+C

(E) Pagos exigidos por el Estado

(F) Pagos reclamados al Estado

(E) Pagos exigidos por el Estado: El total corresponde a 49 procesos en ejecución, sin embargo, el monto informado es referencial debido a que las recuperaciones dependen de las posibilidades de pago y los bienes que tenga cada deudor. En el periodo a informar se recuperó la suma de S/ 73,569.12.

(F) Pagos reclamados al Estado: Suma total en soles incluye los montos capitales sentenciados de 48 procesos calificados como pasivos y en ejecución de sentencia y la liquidación de intereses aprobados en éstos casos. Existen casos donde está pendiente liquidar intereses, costas y costos.

III. SECCIÓN II: INFORMACIÓN DE INDICADORES ECONÓMICOS (NO APLICA PARA FONAFE)

Información estructurada y automatizada de los principales indicadores económicos de la Empresa y tiene por finalidad servir de referencia a la ejecución de los principales servicios públicos que brinda.

Entre los principales rubros de información se tienen indicadores relacionados a los sectores que estén vinculados, por ejemplo: Transporte, Educación, Vivienda, Salud, Trabajo, Producción y Energía.

Este cuadrante proporcionara información de fuente pública como del Instituto Nacional de Estadística e Informática (INEI) así como las generadas por la propia Empresa previamente aprobados por la Contraloría General.

La información tendrá criterios de búsqueda por UBIGEO, departamento, provincia y distrito e indicadores sociales importantes.

Sector vinculado:

Año (*)	Sector	Indicador	Unidad Medida	Porcentaje / Valor de Indicador	Fuente

Nota: (*) Se registrará el año de evaluación del indicador

Territorial

Año	Región	Indicador	Unidad Medida	Porcentaje / Valor de Indicador	Fuente

Nota: (*) Se registrará el año de evaluación del indicador

IV. SECCIÓN III: INFORMACIÓN DE BIENES Y SERVICIOS ENTREGADOS POR LA ENTIDAD.

Cuenta con información de Productos de bienes, servicios o actividades agregadas que responden a las necesidades de las personas e incluso otras entidades o empresas y que son entregadas por las Empresas, **en cumplimiento de sus funciones misionales** hacia sus usuarios o ciudadanía. Estos productos misionales pueden tomarse como fuente de información del Planeamiento Estratégico de la Empresa, Sistema de Control Interno y otros.

N°	Nombre del Producto (Bien / Servicio/ Actividad)	Fuente
1	Servicio de Compras Corporativas para las empresas bajo el ámbito de FONAFE	Directiva Corporativa de Gestión Empresarial
2	Servicio de Centro de Datos Corporativo	PETIC 2016-2020 y Plan Operativo Informático 2022
3	Servicio de Arrendamiento de Equipos de Cómputo	PETIC 2016-2020 y Plan Operativo Informático 2022
4	Servicio de Impresión	PETIC 2016-2020 y Plan Operativo Informático 2022
5	Servicio de Soporte Funcional ERP MEGA	PETIC 2016-2020
6	Servicio de Soporte de Licenciamiento Autodesk	PETIC 2016-2020 y Plan Operativo Informático 2022
7	Servicio de Soporte de Licenciamiento Microsoft	PETIC 2016-2020 y Plan Operativo Informático 2022
8	Servicio de Soporte de Licenciamiento SAP	PETIC 2016-2020 y Plan Operativo Informático 2022
9	Servicio de Contact Center Corporativo	PETIC 2016-2020
10	Servicio de Fábrica de software	PETIC 2016-2020 y Plan Operativo Informático 2022

Legenda

Bien : Bien entregado a ciudadanos usuarios.

Servicio : Servicio que brinda la entidad a ciudadanos usuarios o servicios misionales entregados por la entidad.

Actividad : Actividad misional (actividad agrupadora) de la entidad que encontramos en los instrumentos de gestión del POI/PEI

V. SECCIÓN IV: INFORMACIÓN DE AUTOEVALUACIÓN DE LA GESTIÓN DE BIENES Y SERVICIOS ENTREGADOS POR LA EMPRESA

Contiene información cualitativa de la gestión de los servicios públicos de la Empresa transparentando la información y el cumplimiento de los objetivos establecidos por la entidad y de la gestión efectuada en el uso de los fondos previstos para cada uno de ellos.

Asimismo, bajo un criterio de rendición de cuentas registra las limitaciones como las medidas que adopta para la mejora continua.

Cumplimiento de productos:

N°	Nombre del producto	¿Se cumplió con los objetivos en el período a rendir?
1	Servicio de Compras Corporativas para las empresas bajo el ámbito de FONAFE	Si
2	Servicio de Centro de Datos Corporativo	Si
3	Servicio de Arrendamiento de Equipos de Cómputo	Si
4	Servicio de Impresión	Si
5	Servicio de Soporte Funcional ERP MEGA	Si
6	Servicio de Soporte de Licenciamiento Autodesk	Si
7	Servicio de Soporte de Licenciamiento Microsoft	Si
8	Servicio de Soporte de Licenciamiento SAP	Si
9	Servicio de Contact Center Corporativo	Si
10	Servicio de Fábrica de software	Si

Nota: La relación de productos a evaluar es la definida en la sección III "Información de bienes y servicios entregados por la entidad".

Detalle del cumplimiento del producto 1: Servicio de Compras Corporativas para las empresas bajo el ámbito de FONAFE

A. ¿Se cumplió con los objetivos y metas programadas en el período a rendir?

SI	NO	PARCIALMENTE	NO APLICA
x			

Nota: En caso marque la opción **no aplica**, se adjuntará un sustento en PDF y no se registrará información en las siguientes preguntas.

B. ¿Cuáles son los logros alcanzados en el período a rendir?

Se han convocado parte de las compras corporativas previstas en el Plan Anual de Contrataciones Corporativas 2022, y se siguen gestionando actividades destinadas a impulsar y culminar los procesos corporativos derivados del 2021. Se concluyó la única compra corporativa pendiente del 2020: Arrendamiento operativo de equipos de cómputo.

C. ¿Qué Limitaciones han tenido en el período a rendir?

Falta de claridad en las disposiciones normativas emitidas sobre el financiamiento del control concurrente a la CGR, para el caso específico de las Compras Corporativas.

D. ¿Qué Acciones han tomado respecto a las limitaciones?

Se han efectuado diversas consultas a la CGR y gestionado reuniones para un mejor entendimiento de las disposiciones normativas relacionadas al financiamiento del control concurrente.

E. ¿Cuáles son las recomendaciones para el siguiente período de gestión?

- Mantener la realización de los preavisos del requerimiento en las siguientes compras corporativas.
- Intensificar la comunicación con las empresas de la Corporación participantes en las compras corporativas, para agilizar los tiempos de actos preparatorios.
- Ejecutar las acciones programas en el Plan Piloto de Contenidos Audiovisuales para mejor la comunicación con las empresas en beneficio de la compra corporativa.

Detalle del cumplimiento del producto 2: Servicio de Centro de Datos Corporativo

A. ¿Se cumplió con los objetivos y metas programadas en el período a rendir?

SI	NO	PARCIALMENTE	NO APLICA
		X	

Nota: En caso marque la opción **no aplica**, se adjuntará un sustento en PDF y no se registrará información en las siguientes preguntas.

B. ¿Cuáles son los logros alcanzados en el período a rendir?

Se mantuvo la operatividad del servicio brindado a las empresas usuarias: Fondo Mivivienda, Corpac, Seal, Electroperú, Electrocentro, Electronorte, Electronoroeste, Hidrandina, Serpost, Fonafe, Electro Sur Este, Electrosur, Electro Puno, Electro Oriente y Electro Ucayali; en un contexto de pandemia. En el nuevo servicio de CDC se incluirán a las empresas Egasa, San Gabán, Egesur, Egemsa y Activos Mineros.

C. ¿Qué Limitaciones han tenido en el período a rendir?

Ninguna.

D. ¿Qué Acciones han tomado respecto a las limitaciones?

No Aplica.

E. ¿Cuáles son las recomendaciones para el siguiente período de gestión?

Mantener el uso de nuevas tecnologías colaborativas y la seguridad de estas como prioritario dentro del alcance de los Servicios Corporativos Tecnológicos

Detalle del cumplimiento del producto 3: Servicio de Arrendamiento de Equipos de Cómputo

A. ¿Se cumplió con los objetivos y metas programadas en el período a rendir?

SI	NO	PARCIALMENTE	NO APLICA
		X	

Nota: En caso marque la opción **no aplica**, se adjuntará un sustento en PDF y no se registrará información en las siguientes preguntas.

B. ¿Cuáles son los logros alcanzados en el período a rendir?

Se mantuvo la operatividad del servicio brindado a las empresas de la corporación, en un contexto de pandemia.

C. ¿Qué Limitaciones han tenido en el período a rendir?

Ninguna.

D. ¿Qué Acciones han tomado respecto a las limitaciones?

No Aplica.

E. ¿Cuáles son las recomendaciones para el siguiente período de gestión?

Considerar la provisión de equipamiento de equipos de cómputo con el desarrollo de procesos de selección más anticipados debida a la escasez de componentes electrónicos producto de la pandemia del COVID-19.

Detalle del cumplimiento del producto 4: Servicio de Impresión

A. ¿Se cumplió con los objetivos y metas programadas en el período a rendir?

SI	NO	PARCIALMENTE	NO APLICA
X			

Nota: En caso marque la opción **no aplica**, se adjuntará un sustento en PDF y no se registrará información en las siguientes preguntas.

B. ¿Cuáles son los logros alcanzados en el período a rendir?

Se mantuvo la operatividad del servicio brindado a las empresas de la corporación, en un contexto de pandemia.

C. ¿Qué Limitaciones han tenido en el período a rendir?

Ninguna.

D. ¿Qué Acciones han tomado respecto a las limitaciones?

No Aplica.

E. ¿Cuáles son las recomendaciones para el siguiente período de gestión?

Continuar con la provisión y actualización de servicios de impresión especializados y de alto rendimiento acorde a la actividad económica y proceso de transformación digital en las empresas.

Detalle del cumplimiento del producto 5: Servicio de Soporte Funcional ERP MEGA

A. ¿Se cumplió con los objetivos y metas programadas en el período a rendir?

SI	NO	PARCIALMENTE	NO APLICA
X			

Nota: En caso marque la opción **no aplica**, se adjuntará un sustento en PDF y no se registrará información en las siguientes preguntas.

B. ¿Cuáles son los logros alcanzados en el período a rendir?

Se mantuvo la operatividad del servicio brindado a las empresas usuarias a través del ERP: EGASA, EGEMSA, ELUC, ELOR, SEAL, ELSE, ELSU, ELPU.

C. ¿Qué Limitaciones han tenido en el período a rendir?

Ninguna.

D. ¿Qué Acciones han tomado respecto a las limitaciones?

No Aplica.

E. ¿Cuáles son las recomendaciones para el siguiente período de gestión?

Proseguir con la estandarización de procesos a nivel de las áreas de negocios de la Corporación FONAFE, a través de las diferentes áreas corporativas (contabilidad, gestión humana, logística, etc.), con la finalidad asegurar la mejora continua en los servicios.

Detalle del cumplimiento del producto 6: Servicio de Soporte de Licenciamiento Autodesk

A. ¿Se cumplió con los objetivos y metas programadas en el período a rendir?

SI	NO	PARCIALMENTE	NO APLICA
X			

Nota: En caso marque la opción **no aplica**, se adjuntará un sustento en PDF y no se registrará información en las siguientes preguntas.

B. ¿Cuáles son los logros alcanzados en el período a rendir?

Se mantuvo la operatividad del servicio brindado a las empresas usuarias.

C. ¿Qué Limitaciones han tenido en el período a rendir?

Ninguna.

D. ¿Qué Acciones han tomado respecto a las limitaciones?

No Aplica.

E. ¿Cuáles son las recomendaciones para el siguiente período de gestión?

Garantizar la dotación de licencias de AUTODESK a las empresas e impulsar el uso e implementación de metodologías BIM con el apoyo del Grupo Distriluz.

Detalle del cumplimiento del producto 7: Servicio de Soporte de Licenciamiento Microsoft

A. ¿Se cumplió con los objetivos y metas programadas en el período a rendir?

SI	NO	PARCIALMENTE	NO APLICA
X			

Nota: En caso marque la opción **no aplica**, se adjuntará un sustento en PDF y no se registrará información en las siguientes preguntas.

B. ¿Cuáles son los logros alcanzados en el período a rendir?

Se mantuvo la operatividad del servicio brindado a las empresas usuarias, asegurando el trabajo colaborativo a través de las herramientas de ofimática en un escenario de trabajo remoto por la coyuntura de pandemia.

C. ¿Qué Limitaciones han tenido en el período a rendir?

Ninguna.

D. ¿Qué Acciones han tomado respecto a las limitaciones?

No aplica.

E. ¿Cuáles son las recomendaciones para el siguiente período de gestión?

Continuar con la atención de las necesidades de licenciamiento de las empresas para asegurar el trabajo colaborativo de los trabajadores.

Detalle del cumplimiento del producto 8: Servicio de Soporte de Licenciamiento SAP

A. ¿Se cumplió con los objetivos y metas programadas en el período a rendir?

SI	NO	PARCIALMENTE	NO APLICA
X			

Nota: En caso marque la opción **no aplica**, se adjuntará un sustento en PDF y no se registrará información en las siguientes preguntas.

B. ¿Cuáles son los logros alcanzados en el período a rendir?

Se mantuvo la operatividad del servicio brindado a las empresas usuarias a través del licenciamiento SAP: EGASA, EGEMSA, ELUC, ELOR, SEAL, ELSE, ELSU, ELPU.

C. ¿Qué Limitaciones han tenido en el período a rendir?

Ninguna.

D. ¿Qué Acciones han tomado respecto a las limitaciones?

No Aplica.

E. ¿Cuáles son las recomendaciones para el siguiente período de gestión?

Continuar con la atención de las necesidades de licenciamiento de las empresas para asegurar el trabajo administrativo de los trabajadores.

Detalle del cumplimiento del producto 9: Servicio de Contact Center Corporativo

A. ¿Se cumplió con los objetivos y metas programadas en el período a rendir?

SI	NO	PARCIALMENTE	NO APLICA
X			

Nota: En caso marque la opción **no aplica**, se adjuntará un sustento en PDF y no se registrará información en las siguientes preguntas.

B. ¿Cuáles son los logros alcanzados en el período a rendir?

Se mantuvo la operatividad del servicio brindado a las empresas usuarias: ELSE, ELPY, ELUC, ADINELSA, ELOR, ELSU, SEAL

C. ¿Qué Limitaciones han tenido en el período a rendir?

Ninguna.

D. ¿Qué Acciones han tomado respecto a las limitaciones?

No Aplica.

E. ¿Cuáles son las recomendaciones para el siguiente período de gestión?

Continuar con la incorporación de más empresas en el servicio por rubros diversificados y el uso de canales digitales de comunicación. Continuar con la implementación de modelos de Big Data y Analítica para medir la satisfacción del servicio por parte del ciudadano. Hacer seguimiento a las áreas comerciales y operativas en la implementación de mejoras continuas en la atención a clientes y en los procesos internos que ayuden a esta atención (sea presencial o virtual)

Detalle del cumplimiento del producto 10: Servicio de Fábrica de Software

A. ¿Se cumplió con los objetivos y metas programadas en el período a rendir?

SI	NO	PARCIALMENTE	NO APLICA
X			

Nota: En caso marque la opción **no aplica**, se adjuntará un sustento en PDF y no se registrará información en las siguientes preguntas.

B. ¿Cuáles son los logros alcanzados en el período a rendir?

Se suscribió contrato del Servicio de Fábrica de software Fase 5 para las empresas Agrobanco, Banco de la Nación, Corpac, Electro Noroeste, Electrocentro, Electronorte, Hidrandina, Egasa, Egemsa, Electro Oriente, Electro Puno, Electrosur, Fondo Mivivienda, Fonafe y San Gabán.

C. ¿Qué Limitaciones han tenido en el período a rendir?

Ninguna.

D. ¿Qué Acciones han tomado respecto a las limitaciones?

No Aplica.

E. ¿Cuáles son las recomendaciones para el siguiente período de gestión?

Continuar con la incorporación de más empresas en el servicio considerando el aumento en el consumo de horas por cada empresa.

VI. ANEXOS DE LA GESTIÓN DE LA EMPRESA

Anexo 1: Relación de los bienes en uso de la institución - Inventario Físico General de los bienes muebles y controlables de propiedad del FONAFE y bienes de terceros por sede y tipo de bien



RESUMEN GENERAL	
Bienes FONAFE	3008
Bienes MEF Controlados	513
Bienes MEF No Controlados	953
TOTAL	4474



ANEXO 1: Relación de los bienes en uso de la institución - Inventario Físico General de los bienes muebles y controlables de prop

BASE GENERAL DEL INVENTARIO

N°	Rubro	Grupo - MIEF	Clase - MIEF	Cod.Patrimonial
1	VALORES	67	64	10007660
2	VALORES	67	64	10007713
3	VALORES	67	64	10007776
4	VALORES	67	64	10010576
5	VALORES	67	64	10010663
6	VALORES	67	64	10010696
7	EQUIPOS DE COMPUTO	95	8	10010225
8	EQUIPOS DE COMPUTO	95	8	10010377
9	EQUIPOS DE COMPUTO	95	8	10010443
10	EQUIPOS DE COMPUTO	95	8	10010453
11	EQUIPOS DE COMPUTO	95	8	10005487
12	MUEBLES Y ENSERES	74	64	10005495
13	EQUIPOS DE COMPUTO	95	8	10005497
14	MUEBLES Y ENSERES	74	64	10005500
15	MUEBLES Y ENSERES	74	64	10005504
16	MUEBLES Y ENSERES	74	64	10005506
17	MUEBLES Y ENSERES	74	64	10005513
18	MUEBLES Y ENSERES	74	64	10005514
19	EQUIPOS DE COMUNICACIONES	95	8	10005517
20	MUEBLES Y ENSERES	74	64	10005519
21	MUEBLES Y ENSERES	74	64	10005524
22	MUEBLES Y ENSERES	74	64	10005540
23	MUEBLES Y ENSERES	74	64	10005544
24	MUEBLES Y ENSERES	74	64	10005550
25	MUEBLES Y ENSERES	74	64	10005551
26	EQUIPOS DE SEGURIDAD	67	64	10005555
27	MUEBLES Y ENSERES	74	64	10005556
28	EQUIPOS DE COMUNICACIONES	95	8	10005558
29	MUEBLES Y ENSERES	74	64	10005561
30	MUEBLES Y ENSERES	74	64	10005563
31	MUEBLES Y ENSERES	74	64	10005566
32	MUEBLES Y ENSERES	74	64	10005567
33	MUEBLES Y ENSERES	74	64	10005569
34	MUEBLES Y ENSERES	74	64	10005574
35	MUEBLES Y ENSERES	74	64	10005634
36	OTROS EQUIPOS	67	64	10005650
37	MUEBLES Y ENSERES	74	64	10005651
38	OTROS EQUIPOS	67	64	10005653
39	EQUIPOS DE COMPUTO	95	8	10005657
40	EQUIPOS DE COMUNICACIONES	95	8	10005659
41	EQUIPOS DE COMUNICACIONES	95	8	10005661
42	MUEBLES Y ENSERES	74	64	10005664
43	EQUIPOS DE COMPUTO	95	8	10005665
44	OTROS EQUIPOS	67	64	10005670
45	MUEBLES Y ENSERES	74	64	10005672
46	MUEBLES Y ENSERES	74	64	10005673
47	EQUIPOS DE COMUNICACIONES	95	8	10005674
48	MUEBLES Y ENSERES	74	64	10005675
49	MUEBLES Y ENSERES	74	64	10005676
50	EQUIPOS DE COMPUTO	95	8	10005681
51	EQUIPOS DE COMPUTO	95	8	10005682
52	MUEBLES Y ENSERES	74	64	10005685
53	MUEBLES Y ENSERES	74	64	10005687
54	EQUIPOS DE COMUNICACIONES	95	8	10005688
55	EQUIPOS DE COMPUTO	95	8	10005690
56	MUEBLES Y ENSERES	74	64	10005691
57	MUEBLES Y ENSERES	74	64	10005692
58	MUEBLES Y ENSERES	74	64	10005693
59	OTROS EQUIPOS	67	64	10005694
60	MUEBLES Y ENSERES	74	64	10005695

61	EQUIPOS DE COMUNICACIONES	95	8	10005696
62	MUEBLES Y ENSERES	74	64	10005697
63	MUEBLES Y ENSERES	74	64	10005698
64	EQUIPOS DE COMUNICACIONES	95	8	10005699
65	MUEBLES Y ENSERES	74	64	10005703
66	OTROS EQUIPOS	67	64	10005704
67	MUEBLES Y ENSERES	74	64	10005705
68	EQUIPOS DE COMUNICACIONES	95	8	10005707
69	EQUIPOS DE COMPUTO	95	8	10005710
70	EQUIPOS DE COMUNICACIONES	95	8	10005711
71	MUEBLES Y ENSERES	74	64	10005713
72	EQUIPOS DE COMUNICACIONES	95	8	10005714
73	EQUIPOS DE COMUNICACIONES	95	8	10005715
74	MUEBLES Y ENSERES	74	64	10005716
75	EQUIPOS DE COMUNICACIONES	95	8	10005717
76	MUEBLES Y ENSERES	74	64	10005720
77	OTROS EQUIPOS	67	64	10005722
78	EQUIPOS DE COMUNICACIONES	95	8	10005723
79	OTROS EQUIPOS	67	64	10005724
80	MUEBLES Y ENSERES	74	64	10005726
81	MUEBLES Y ENSERES	74	64	10005727
82	EQUIPOS DE COMPUTO	95	8	10005729
83	MUEBLES Y ENSERES	74	64	10005730
84	MUEBLES Y ENSERES	74	64	10005732
85	MUEBLES Y ENSERES	74	64	10005733
86	EQUIPOS DE COMUNICACIONES	95	8	10005734
87	EQUIPOS DE COMUNICACIONES	95	8	10005736
88	MUEBLES Y ENSERES	74	64	10005737
89	OTROS EQUIPOS	67	64	10005738
90	EQUIPOS DE COMUNICACIONES	95	8	10005740
91	MUEBLES Y ENSERES	74	64	10005741
92	EQUIPOS DE COMPUTO	95	8	10005742
93	EQUIPOS DE COMPUTO	95	8	10005743
94	MUEBLES Y ENSERES	74	64	10005744
95	EQUIPOS DE COMUNICACIONES	95	8	10005745
96	EQUIPOS DE COMUNICACIONES	95	8	10005746
97	EQUIPOS DE COMUNICACIONES	95	8	10005748
98	EQUIPOS DE COMPUTO	95	8	10005749
99	MUEBLES Y ENSERES	74	64	10005750
100	EQUIPOS DE COMUNICACIONES	95	8	10005752
101	EQUIPOS DE COMUNICACIONES	95	8	10005753
102	EQUIPOS DE COMPUTO	95	8	10005754
103	EQUIPOS DE COMUNICACIONES	95	8	10005756
104	EQUIPOS DE COMUNICACIONES	95	8	10005757
105	MUEBLES Y ENSERES	74	64	10005758
106	EQUIPOS DE COMUNICACIONES	95	8	10005766
107	MUEBLES Y ENSERES	74	64	10005767
108	EQUIPOS DE COMUNICACIONES	95	8	10005769
109	EQUIPOS DE COMPUTO	95	8	10005770
110	MUEBLES Y ENSERES	74	64	10005771
111	MUEBLES Y ENSERES	74	64	10005772
112	EQUIPOS DE COMPUTO	95	8	10005773
113	MUEBLES Y ENSERES	74	64	10005774
114	EQUIPOS DE COMPUTO	95	8	10005775
115	EQUIPOS DE SEGURIDAD	67	64	10005776
116	OTROS EQUIPOS	67	64	10005778
117	MUEBLES Y ENSERES	74	64	10005779
118	MUEBLES Y ENSERES	74	64	10005780
119	OTROS EQUIPOS	67	64	10005781
120	EQUIPOS DE COMPUTO	95	8	10005783
121	MUEBLES Y ENSERES	74	64	10005784
122	MUEBLES Y ENSERES	74	64	10005785
123	MUEBLES Y ENSERES	74	64	10005786
124	OTROS EQUIPOS	67	64	10005787
125	MUEBLES Y ENSERES	74	64	10005788
126	EQUIPOS DE COMPUTO	95	8	10005789
127	MUEBLES Y ENSERES	74	64	10005790
128	OTROS EQUIPOS	67	64	10005791
129	MUEBLES Y ENSERES	74	64	10005792
130	MUEBLES Y ENSERES	74	64	10005793
131	EQUIPOS DE SEGURIDAD	67	64	10005794
132	MUEBLES Y ENSERES	74	64	10005795

133	MUEBLES Y ENSERES	74	64	10005796
134	MUEBLES Y ENSERES	74	64	10005797
135	MUEBLES Y ENSERES	74	64	10005798
136	MUEBLES Y ENSERES	74	64	10005799
137	OTROS EQUIPOS	67	64	10005800
138	MUEBLES Y ENSERES	74	64	10005801
139	MUEBLES Y ENSERES	74	64	10005802
140	MUEBLES Y ENSERES	74	64	10005803
141	MUEBLES Y ENSERES	74	64	10005804
142	MUEBLES Y ENSERES	74	64	10005805
143	MUEBLES Y ENSERES	74	64	10005806
144	EQUIPOS DE COMPUTO	95	8	10005809
145	MUEBLES Y ENSERES	74	64	10005810
146	MUEBLES Y ENSERES	74	64	10005811
147	MUEBLES Y ENSERES	74	64	10005812
148	MUEBLES Y ENSERES	74	64	10005813
149	MUEBLES Y ENSERES	74	64	10005814
150	MUEBLES Y ENSERES	74	64	10005816
151	MUEBLES Y ENSERES	74	64	10005817
152	MUEBLES Y ENSERES	74	64	10005819
153	MUEBLES Y ENSERES	74	64	10005820
154	MUEBLES Y ENSERES	74	64	10005821
155	MUEBLES Y ENSERES	74	64	10005823
156	EQUIPOS DE SEGURIDAD	67	64	10005824
157	MUEBLES Y ENSERES	74	64	10005825
158	EQUIPOS DE SEGURIDAD	67	64	10005826
159	EQUIPOS DE COMUNICACIONES	95	8	10005827
160	MUEBLES Y ENSERES	74	64	10005829
161	EQUIPOS DE SEGURIDAD	67	64	10005830
162	MUEBLES Y ENSERES	74	64	10005831
163	MUEBLES Y ENSERES	74	64	10005833
164	MUEBLES Y ENSERES	74	64	10005836
165	EQUIPOS DE COMPUTO	95	8	10005837
166	EQUIPOS DE COMPUTO	95	8	10005838
167	MUEBLES Y ENSERES	74	64	10005840
168	MUEBLES Y ENSERES	74	64	10005842
169	EQUIPOS DE COMUNICACIONES	95	8	10005844
170	MUEBLES Y ENSERES	74	64	10005846
171	MUEBLES Y ENSERES	74	64	10005851
172	EQUIPOS DE SEGURIDAD	67	64	10005852
173	MUEBLES Y ENSERES	74	64	10005853
174	MUEBLES Y ENSERES	74	64	10005855
175	MUEBLES Y ENSERES	74	64	10005856
176	MUEBLES Y ENSERES	74	64	10005857
177	MUEBLES Y ENSERES	74	64	10005858
178	OTROS EQUIPOS	67	64	10005859
179	MUEBLES Y ENSERES	74	64	10005861
180	MUEBLES Y ENSERES	74	64	10005863
181	MUEBLES Y ENSERES	74	64	10005865
182	MUEBLES Y ENSERES	74	64	10005866
183	MUEBLES Y ENSERES	74	64	10005868
184	MUEBLES Y ENSERES	74	64	10005869
185	EQUIPOS DE SEGURIDAD	67	64	10005870
186	MUEBLES Y ENSERES	74	64	10005871
187	MUEBLES Y ENSERES	74	64	10005872
188	EQUIPOS DE SEGURIDAD	67	64	10005873
189	MUEBLES Y ENSERES	74	64	10005875
190	MUEBLES Y ENSERES	74	64	10005876
191	MUEBLES Y ENSERES	74	64	10005877
192	MUEBLES Y ENSERES	74	64	10005878
193	OTROS EQUIPOS	67	64	10005879
194	MUEBLES Y ENSERES	74	64	10005880
195	EQUIPOS DE SEGURIDAD	67	64	10005881
196	MUEBLES Y ENSERES	74	64	10005882
197	EQUIPOS DE SEGURIDAD	67	64	10005885
198	MUEBLES Y ENSERES	74	64	10005886
199	MUEBLES Y ENSERES	74	64	10005888
200	MUEBLES Y ENSERES	74	64	10005889
201	MUEBLES Y ENSERES	74	64	10005890
202	MUEBLES Y ENSERES	74	64	10005891
203	MUEBLES Y ENSERES	74	64	10005892
204	MUEBLES Y ENSERES	74	64	10005893

205	MUEBLES Y ENSERES	74	64	10005894
206	MUEBLES Y ENSERES	74	64	10005895
207	MUEBLES Y ENSERES	74	64	10005896
208	EQUIPOS DE SEGURIDAD	67	64	10005897
209	MUEBLES Y ENSERES	74	64	10005898
210	EQUIPOS DE SEGURIDAD	67	64	10005899
211	EQUIPOS DE SEGURIDAD	67	64	10005902
212	MUEBLES Y ENSERES	74	64	10005904
213	EQUIPOS DE SEGURIDAD	67	64	10005905
214	MUEBLES Y ENSERES	74	64	10005906
215	MUEBLES Y ENSERES	74	64	10005907
216	MUEBLES Y ENSERES	74	64	10005908
217	MUEBLES Y ENSERES	74	64	10005909
218	MUEBLES Y ENSERES	74	64	10005912
219	MUEBLES Y ENSERES	74	64	10005913
220	MUEBLES Y ENSERES	74	64	10005914
221	MUEBLES Y ENSERES	74	64	10005916
222	OTROS EQUIPOS	67	64	10005917
223	OTROS EQUIPOS	67	64	10005918
224	MUEBLES Y ENSERES	74	64	10005919
225	MUEBLES Y ENSERES	74	64	10005921
226	MUEBLES Y ENSERES	74	64	10005922
227	EQUIPOS DE SEGURIDAD	67	64	10005923
228	MUEBLES Y ENSERES	74	64	10005924
229	MUEBLES Y ENSERES	74	64	10005926
230	MUEBLES Y ENSERES	74	64	10005928
231	MUEBLES Y ENSERES	74	64	10005929
232	OTROS EQUIPOS	67	64	10005930
233	MUEBLES Y ENSERES	74	64	10005932
234	MUEBLES Y ENSERES	74	64	10005933
235	OTROS EQUIPOS	67	64	10005934
236	EQUIPOS DE COMPUTO	95	8	10005935
237	EQUIPOS DE COMPUTO	95	8	10005936
238	EQUIPOS DE COMPUTO	95	8	10005938
239	EQUIPOS DE COMPUTO	95	8	10005939
240	OTROS EQUIPOS	67	64	10005940
241	EQUIPOS DE COMPUTO	95	8	10005941
242	MUEBLES Y ENSERES	74	64	10005942
243	MUEBLES Y ENSERES	74	64	10005943
244	EQUIPOS DE COMUNICACIONES	95	8	10005945
245	MUEBLES Y ENSERES	74	64	10005946
246	MUEBLES Y ENSERES	74	64	10005947
247	MUEBLES Y ENSERES	74	64	10005948
248	MUEBLES Y ENSERES	74	64	10005949
249	OTROS EQUIPOS	67	64	10005950
250	MUEBLES Y ENSERES	74	64	10005951
251	OTROS EQUIPOS	67	64	10005952
252	MUEBLES Y ENSERES	74	64	10005953
253	MUEBLES Y ENSERES	74	64	10005954
254	MUEBLES Y ENSERES	74	64	10005955
255	MUEBLES Y ENSERES	74	64	10005956
256	MUEBLES Y ENSERES	74	64	10005957
257	MUEBLES Y ENSERES	74	64	10005958
258	MUEBLES Y ENSERES	74	64	10005959
259	OTROS EQUIPOS	67	64	10005960
260	MUEBLES Y ENSERES	74	64	10005961
261	MUEBLES Y ENSERES	74	64	10005962
262	MUEBLES Y ENSERES	74	64	10005963
263	MUEBLES Y ENSERES	74	64	10005964
264	MUEBLES Y ENSERES	74	64	10005965
265	MUEBLES Y ENSERES	74	64	10005966
266	MUEBLES Y ENSERES	74	64	10005967
267	MUEBLES Y ENSERES	74	64	10005968
268	MUEBLES Y ENSERES	74	64	10005969
269	MUEBLES Y ENSERES	74	64	10005971
270	MUEBLES Y ENSERES	74	64	10005972
271	OTROS EQUIPOS	67	64	10005973
272	MUEBLES Y ENSERES	74	64	10005974
273	MUEBLES Y ENSERES	74	64	10005976
274	MUEBLES Y ENSERES	74	64	10005977
275	MUEBLES Y ENSERES	74	64	10005978
276	MUEBLES Y ENSERES	74	64	10005981

277	MUEBLES Y ENSERES	74	64	10005983
278	MUEBLES Y ENSERES	74	64	10005984
279	MUEBLES Y ENSERES	74	64	10005985
280	EQUIPOS DE COMPUTO	95	8	10005986
281	EQUIPOS DE COMPUTO	95	8	10005987
282	EQUIPOS DE COMPUTO	95	8	10005988
283	EQUIPOS DE COMPUTO	95	8	10005990
284	MUEBLES Y ENSERES	74	64	10005991
285	MUEBLES Y ENSERES	74	64	10005992
286	EQUIPOS DE COMPUTO	95	8	10005993
287	EQUIPOS DE COMPUTO	95	8	10005995
288	MUEBLES Y ENSERES	74	64	10005998
289	OTROS EQUIPOS	67	64	10005999
290	OTROS EQUIPOS	67	64	10006001
291	MUEBLES Y ENSERES	74	64	10006002
292	MUEBLES Y ENSERES	74	64	10006003
293	OTROS EQUIPOS	67	64	10006004
294	MUEBLES Y ENSERES	74	64	10006005
295	MUEBLES Y ENSERES	74	64	10006006
296	MUEBLES Y ENSERES	74	64	10006007
297	MUEBLES Y ENSERES	74	64	10006008
298	MUEBLES Y ENSERES	74	64	10006009
299	MUEBLES Y ENSERES	74	64	10006010
300	EQUIPOS DE COMUNICACIONES	95	8	10006012
301	OTROS EQUIPOS	67	64	10006013
302	EQUIPOS DE COMPUTO	95	8	10006014
303	EQUIPOS DE COMPUTO	95	8	10006015
304	EQUIPOS DE COMPUTO	95	8	10006017
305	MUEBLES Y ENSERES	74	64	10006018
306	MUEBLES Y ENSERES	74	64	10006019
307	MUEBLES Y ENSERES	74	64	10006020
308	MUEBLES Y ENSERES	74	64	10006021
309	EQUIPOS DE COMPUTO	95	8	10006022
310	MUEBLES Y ENSERES	74	64	10006023
311	OTROS EQUIPOS	67	64	10006024
312	MUEBLES Y ENSERES	74	64	10006025
313	EQUIPOS DE COMPUTO	95	8	10006027
314	EQUIPOS DE COMPUTO	95	8	10006028
315	MUEBLES Y ENSERES	74	64	10006029
316	EQUIPOS DE COMPUTO	95	8	10006030
317	EQUIPOS DE COMPUTO	95	8	10006032
318	MUEBLES Y ENSERES	74	64	10006033
319	EQUIPOS DE COMPUTO	95	8	10006035
320	MUEBLES Y ENSERES	74	64	10006036
321	EQUIPOS DE COMPUTO	95	8	10006037
322	EQUIPOS DE COMPUTO	95	8	10006038
323	EQUIPOS DE COMPUTO	95	8	10006039
324	EQUIPOS DE COMPUTO	95	8	10006040
325	EQUIPOS DE COMPUTO	95	8	10006042
326	MUEBLES Y ENSERES	74	64	10006043
327	EQUIPOS DE COMPUTO	95	8	10006044
328	EQUIPOS DE COMPUTO	95	8	10006045
329	EQUIPOS DE COMPUTO	95	8	10006046
330	EQUIPOS DE COMPUTO	95	8	10006047
331	EQUIPOS DE COMPUTO	95	8	10006049
332	MUEBLES Y ENSERES	74	64	10006051
333	MUEBLES Y ENSERES	74	64	10006052
334	MUEBLES Y ENSERES	74	64	10006053
335	MUEBLES Y ENSERES	74	64	10006054
336	MUEBLES Y ENSERES	74	64	10006056
337	EQUIPOS DE COMPUTO	95	8	10006057
338	EQUIPOS DE SEGURIDAD	67	64	10006058
339	MUEBLES Y ENSERES	74	64	10006059
340	EQUIPOS DE COMPUTO	95	8	10006060
341	MUEBLES Y ENSERES	74	64	10006062
342	EQUIPOS DE COMPUTO	95	8	10006063
343	MUEBLES Y ENSERES	74	64	10006065
344	EQUIPOS DE COMPUTO	95	8	10006066
345	MUEBLES Y ENSERES	74	64	10006067
346	EQUIPOS DE COMUNICACIONES	95	8	10006068
347	MUEBLES Y ENSERES	74	64	10006069
348	EQUIPOS DE COMUNICACIONES	95	8	10006072

349	OTROS EQUIPOS	67	64	10006073
350	EQUIPOS DE COMUNICACIONES	95	8	10006074
351	MUEBLES Y ENSERES	74	64	10006075
352	EQUIPOS DE SEGURIDAD	67	64	10006077
353	EQUIPOS DE COMUNICACIONES	95	8	10006078
354	MUEBLES Y ENSERES	74	64	10006079
355	EQUIPOS DE COMPUTO	95	8	10006081
356	EQUIPOS DE COMUNICACIONES	95	8	10006082
357	MUEBLES Y ENSERES	74	64	10006084
358	EQUIPOS DE COMUNICACIONES	95	8	10006085
359	MUEBLES Y ENSERES	74	64	10006087
360	MUEBLES Y ENSERES	74	64	10006088
361	EQUIPOS DE COMPUTO	95	8	10006089
362	OTROS EQUIPOS	67	64	10006090
363	EQUIPOS DE COMPUTO	95	8	10006091
364	MUEBLES Y ENSERES	74	64	10006092
365	EQUIPOS DE SEGURIDAD	67	64	10006094
366	MUEBLES Y ENSERES	74	64	10006095
367	EQUIPOS DE COMPUTO	95	8	10006098
368	EQUIPOS DE COMPUTO	95	8	10006099
369	EQUIPOS DE COMUNICACIONES	95	8	10006100
370	MUEBLES Y ENSERES	74	64	10006102
371	EQUIPOS DE COMPUTO	95	8	10006104
372	OTROS EQUIPOS	67	64	10006105
373	EQUIPOS DE COMPUTO	95	8	10006106
374	EQUIPOS DE COMPUTO	95	8	10006107
375	EQUIPOS DE COMUNICACIONES	95	8	10006108
376	EQUIPOS DE COMUNICACIONES	95	8	10006109
377	MUEBLES Y ENSERES	74	64	10006110
378	EQUIPOS DE COMUNICACIONES	95	8	10006111
379	MUEBLES Y ENSERES	74	64	10006112
380	OTROS EQUIPOS	67	64	10006113
381	EQUIPOS DE COMPUTO	95	8	10006115
382	MUEBLES Y ENSERES	74	64	10006116
383	MUEBLES Y ENSERES	74	64	10006117
384	MUEBLES Y ENSERES	74	64	10006118
385	OTROS EQUIPOS	67	64	10006119
386	EQUIPOS DE COMUNICACIONES	95	8	10006120
387	MUEBLES Y ENSERES	74	64	10006121
388	MUEBLES Y ENSERES	74	64	10006122
389	MUEBLES Y ENSERES	74	64	10006124
390	MUEBLES Y ENSERES	74	64	10006126
391	EQUIPOS DE COMPUTO	95	8	10006127
392	EQUIPOS DE SEGURIDAD	67	64	10006128
393	MUEBLES Y ENSERES	74	64	10006131
394	MUEBLES Y ENSERES	74	64	10006132
395	OTROS EQUIPOS	67	64	10006134
396	OTROS EQUIPOS	67	64	10006136
397	MUEBLES Y ENSERES	74	64	10006137
398	MUEBLES Y ENSERES	74	64	10006138
399	MUEBLES Y ENSERES	74	64	10006139
400	MUEBLES Y ENSERES	74	64	10006140
401	MUEBLES Y ENSERES	74	64	10006141
402	MUEBLES Y ENSERES	74	64	10006142
403	EQUIPOS DE COMUNICACIONES	95	8	10006143
404	EQUIPOS DE COMPUTO	95	8	10006145
405	MUEBLES Y ENSERES	74	64	10006146
406	MUEBLES Y ENSERES	74	64	10006148
407	MUEBLES Y ENSERES	74	64	10006149
408	MUEBLES Y ENSERES	74	64	10006150
409	EQUIPOS DE COMUNICACIONES	95	8	10006151
410	EQUIPOS DE SEGURIDAD	67	64	10006153
411	EQUIPOS DE COMPUTO	95	8	10006154
412	EQUIPOS DE COMUNICACIONES	95	8	10006156
413	EQUIPOS DE COMUNICACIONES	95	8	10006157
414	MUEBLES Y ENSERES	74	64	10006158
415	MUEBLES Y ENSERES	74	64	10006159
416	MUEBLES Y ENSERES	74	64	10006160
417	EQUIPOS DE COMPUTO	95	8	10006161
418	MUEBLES Y ENSERES	74	64	10006162
419	EQUIPOS DE COMPUTO	95	8	10006164
420	MUEBLES Y ENSERES	74	64	10006165

421	EQUIPOS DE COMPUTO	95	8	10006166
422	MUEBLES Y ENSERES	74	64	10006168
423	EQUIPOS DE COMPUTO	95	8	10006169
424	MUEBLES Y ENSERES	74	64	10006170
425	MUEBLES Y ENSERES	74	64	10006171
426	EQUIPOS DE COMPUTO	95	8	10006172
427	OTROS EQUIPOS	11	22	10006174
428	EQUIPOS DE COMUNICACIONES	95	8	10006176
429	MUEBLES Y ENSERES	74	64	10006178
430	EQUIPOS DE COMUNICACIONES	95	8	10006180
431	MUEBLES Y ENSERES	74	64	10006181
432	MUEBLES Y ENSERES	74	64	10006182
433	OTROS EQUIPOS	67	64	10006183
434	EQUIPOS DE COMUNICACIONES	95	8	10006184
435	MUEBLES Y ENSERES	74	64	10006185
436	MUEBLES Y ENSERES	74	64	10006187
437	EQUIPOS DE COMUNICACIONES	95	8	10006189
438	MUEBLES Y ENSERES	74	64	10006190
439	OTROS EQUIPOS	67	64	10006192
440	MUEBLES Y ENSERES	74	64	10006194
441	EQUIPOS DE SEGURIDAD	67	64	10006195
442	EQUIPOS DE COMPUTO	95	8	10006198
443	MUEBLES Y ENSERES	74	64	10006200
444	MUEBLES Y ENSERES	74	64	10006202
445	EQUIPOS DE COMUNICACIONES	95	8	10006204
446	MUEBLES Y ENSERES	74	64	10006206
447	MUEBLES Y ENSERES	74	64	10006207
448	EQUIPOS DE SEGURIDAD	67	64	10006208
449	EQUIPOS DE COMPUTO	95	8	10006209
450	MUEBLES Y ENSERES	74	64	10006211
451	EQUIPOS DE SEGURIDAD	67	64	10006213
452	EQUIPOS DE COMUNICACIONES	95	8	10006214
453	EQUIPOS DE SEGURIDAD	67	64	10006218
454	EQUIPOS DE COMUNICACIONES	95	8	10006220
455	EQUIPOS DE COMPUTO	95	8	10006222
456	EQUIPOS DE COMPUTO	95	8	10006230
457	MUEBLES Y ENSERES	74	64	10006234
458	EQUIPOS DE COMPUTO	95	8	10006237
459	EQUIPOS DE COMPUTO	95	8	10006241
460	EQUIPOS DE COMPUTO	95	8	10006252
461	OTROS EQUIPOS	67	64	10006254
462	OBRAS DE ARTE	39	64	10006306
463	MUEBLES Y ENSERES	74	64	10006307
464	MUEBLES Y ENSERES	74	64	10006313
465	MUEBLES Y ENSERES	74	64	10006321
466	OTROS EQUIPOS	67	64	10006322
467	MUEBLES Y ENSERES	74	64	10006326
468	MUEBLES Y ENSERES	74	64	10006329
469	MUEBLES Y ENSERES	74	64	10006336
470	MUEBLES Y ENSERES	74	64	10006337
471	MUEBLES Y ENSERES	74	64	10006343
472	EQUIPOS DE COMPUTO	95	8	10006347
473	MUEBLES Y ENSERES	74	64	10006349
474	MUEBLES Y ENSERES	74	64	10006355
475	MUEBLES Y ENSERES	74	64	10006357
476	MUEBLES Y ENSERES	74	64	10006360
477	OTROS EQUIPOS	67	64	10006362
478	MUEBLES Y ENSERES	74	64	10006368
479	MUEBLES Y ENSERES	74	64	10006370
480	OTROS EQUIPOS	67	64	10006377
481	MUEBLES Y ENSERES	74	64	10006378
482	MUEBLES Y ENSERES	74	64	10006382
483	MUEBLES Y ENSERES	74	64	10006383
484	MUEBLES Y ENSERES	74	64	10006385
485	OBRAS DE ARTE	39	64	10006386
486	MUEBLES Y ENSERES	74	64	10006388
487	MUEBLES Y ENSERES	74	64	10006389
488	OTROS EQUIPOS	67	64	10006390
489	MUEBLES Y ENSERES	74	64	10006392
490	MUEBLES Y ENSERES	74	64	10006393
491	MUEBLES Y ENSERES	74	64	10006394
492	EQUIPOS DE SEGURIDAD	67	64	10006395

493	OTROS EQUIPOS	67	64	10006396
494	MUEBLES Y ENSERES	74	64	10006397
495	EQUIPOS DE COMUNICACIONES	95	8	10006398
496	MUEBLES Y ENSERES	74	64	10006399
497	OTROS EQUIPOS	67	64	10006400
498	MUEBLES Y ENSERES	74	64	10006401
499	MUEBLES Y ENSERES	74	64	10006402
500	MUEBLES Y ENSERES	74	64	10006403
501	EQUIPOS DE COMUNICACIONES	95	8	10006404
502	EQUIPOS DE SEGURIDAD	67	64	10006405
503	MUEBLES Y ENSERES	74	64	10006407
504	OTROS EQUIPOS	67	64	10006408
505	MUEBLES Y ENSERES	74	64	10006409
506	MUEBLES Y ENSERES	74	64	10006410
507	MUEBLES Y ENSERES	74	64	10006411
508	MUEBLES Y ENSERES	74	64	10006413
509	MUEBLES Y ENSERES	74	64	10006414
510	MUEBLES Y ENSERES	74	64	10006415
511	EQUIPOS DE SEGURIDAD	67	64	10006416
512	MUEBLES Y ENSERES	74	64	10006418
513	OTROS EQUIPOS	67	64	10006419
514	MUEBLES Y ENSERES	74	64	10006420
515	MUEBLES Y ENSERES	74	64	10006421
516	OTROS EQUIPOS	67	64	10006423
517	EQUIPOS DE COMUNICACIONES	95	8	10006424
518	EQUIPOS DE COMUNICACIONES	95	8	10006425
519	MUEBLES Y ENSERES	74	64	10006426
520	EQUIPOS DE COMUNICACIONES	95	8	10006427
521	MUEBLES Y ENSERES	74	64	10006428
522	EQUIPOS DE SEGURIDAD	67	64	10006430
523	MUEBLES Y ENSERES	74	64	10006431
524	MUEBLES Y ENSERES	74	64	10006432
525	OTROS EQUIPOS	11	22	10006433
526	MUEBLES Y ENSERES	74	64	10006434
527	MUEBLES Y ENSERES	74	64	10006436
528	EQUIPOS DE COMUNICACIONES	95	8	10006437
529	MUEBLES Y ENSERES	74	64	10006438
530	EQUIPOS DE COMUNICACIONES	95	8	10006439
531	MUEBLES Y ENSERES	74	64	10006441
532	MUEBLES Y ENSERES	74	64	10006442
533	EQUIPOS DE COMUNICACIONES	95	8	10006444
534	MUEBLES Y ENSERES	74	64	10006446
535	EQUIPOS DE SEGURIDAD	67	64	10006447
536	MUEBLES Y ENSERES	74	64	10006449
537	EQUIPOS DE SEGURIDAD	67	64	10006450
538	EQUIPOS DE SEGURIDAD	67	64	10006451
539	MUEBLES Y ENSERES	74	64	10006452
540	EQUIPOS DE COMUNICACIONES	95	8	10006453
541	EQUIPOS DE SEGURIDAD	67	64	10006455
542	MUEBLES Y ENSERES	74	64	10006456
543	MUEBLES Y ENSERES	74	64	10006457
544	EQUIPOS DE SEGURIDAD	67	64	10006459
545	EQUIPOS DE COMUNICACIONES	95	8	10006461
546	MUEBLES Y ENSERES	74	64	10006462
547	MUEBLES Y ENSERES	74	64	10006465
548	MUEBLES Y ENSERES	74	64	10006467
549	EQUIPOS DE COMUNICACIONES	95	8	10006469
550	EQUIPOS DE COMUNICACIONES	95	8	10006471
551	EQUIPOS DE SEGURIDAD	67	64	10006472
552	EQUIPOS DE COMUNICACIONES	95	8	10006473
553	MUEBLES Y ENSERES	74	64	10006474
554	EQUIPOS DE SEGURIDAD	67	64	10006478
555	EQUIPOS DE COMUNICACIONES	95	8	10006479
556	EQUIPOS DE COMPUTO	95	8	10006480
557	MUEBLES Y ENSERES	74	64	10006483
558	EQUIPOS DE COMPUTO	95	8	10006484
559	MUEBLES Y ENSERES	74	64	10006485
560	MUEBLES Y ENSERES	74	64	10006486
561	EQUIPOS DE COMUNICACIONES	95	8	10006487
562	MUEBLES Y ENSERES	74	64	10006489
563	EQUIPOS DE COMPUTO	95	8	10006491
564	EQUIPOS DE COMPUTO	95	8	10006492

565	MUEBLES Y ENSERES	74	64	10006493
566	EQUIPOS DE COMUNICACIONES	95	8	10006495
567	MUEBLES Y ENSERES	74	64	10006499
568	OTROS EQUIPOS	67	64	10006500
569	EQUIPOS DE COMPUTO	95	8	10006501
570	MUEBLES Y ENSERES	74	64	10006503
571	MUEBLES Y ENSERES	74	64	10006504
572	MUEBLES Y ENSERES	74	64	10006505
573	OTROS EQUIPOS	67	64	10006506
574	MUEBLES Y ENSERES	74	64	10006507
575	EQUIPOS DE COMPUTO	95	8	10006509
576	MUEBLES Y ENSERES	74	64	10006510
577	MUEBLES Y ENSERES	74	64	10006511
578	MUEBLES Y ENSERES	74	64	10006512
579	EQUIPOS DE COMPUTO	95	8	10006515
580	EQUIPOS DE COMUNICACIONES	95	8	10006516
581	OTROS EQUIPOS	67	64	10006517
582	MUEBLES Y ENSERES	74	64	10006518
583	OTROS EQUIPOS	67	64	10006519
584	MUEBLES Y ENSERES	74	64	10006520
585	EQUIPOS DE COMPUTO	95	8	10006522
586	EQUIPOS DE COMPUTO	95	8	10006523
587	OTROS EQUIPOS	67	64	10006528
588	MUEBLES Y ENSERES	74	64	10006529
589	EQUIPOS DE COMPUTO	95	8	10006530
590	EQUIPOS DE COMPUTO	95	8	10006531
591	MUEBLES Y ENSERES	74	64	10006532
592	MUEBLES Y ENSERES	74	64	10006533
593	EQUIPOS DE COMPUTO	95	8	10006535
594	EQUIPOS DE COMPUTO	95	8	10006536
595	MUEBLES Y ENSERES	74	64	10006538
596	OTROS EQUIPOS	67	64	10006542
597	EQUIPOS DE COMPUTO	95	8	10006543
598	EQUIPOS DE COMPUTO	95	8	10006546
599	MUEBLES Y ENSERES	74	64	10006547
600	MUEBLES Y ENSERES	74	64	10006548
601	EQUIPOS DE COMUNICACIONES	95	8	10006549
602	EQUIPOS DE COMPUTO	95	8	10006551
603	EQUIPOS DE COMPUTO	95	8	10006552
604	EQUIPOS DE COMPUTO	95	8	10006554
605	MUEBLES Y ENSERES	74	64	10006555
606	OTROS EQUIPOS	67	64	10006557
607	MUEBLES Y ENSERES	74	64	10006558
608	MUEBLES Y ENSERES	74	64	10006560
609	EQUIPOS DE COMPUTO	95	8	10006561
610	EQUIPOS DE COMPUTO	95	8	10006562
611	EQUIPOS DE COMPUTO	95	8	10006565
612	MUEBLES Y ENSERES	74	64	10006567
613	MUEBLES Y ENSERES	74	64	10006568
614	EQUIPOS DE COMUNICACIONES	95	8	10006569
615	EQUIPOS DE COMPUTO	95	8	10006572
616	EQUIPOS DE COMPUTO	95	8	10006573
617	MUEBLES Y ENSERES	74	64	10006574
618	MUEBLES Y ENSERES	74	64	10006575
619	EQUIPOS DE COMPUTO	95	8	10006578
620	MUEBLES Y ENSERES	74	64	10006579
621	MUEBLES Y ENSERES	74	64	10006580
622	EQUIPOS DE COMUNICACIONES	95	8	10006581
623	OTROS EQUIPOS	67	64	10006582
624	MUEBLES Y ENSERES	74	64	10006583
625	MUEBLES Y ENSERES	74	64	10006584
626	EQUIPOS DE COMUNICACIONES	95	8	10006585
627	EQUIPOS DE COMPUTO	95	8	10006586
628	MUEBLES Y ENSERES	74	64	10006588
629	EQUIPOS DE COMUNICACIONES	95	8	10006593
630	EQUIPOS DE COMUNICACIONES	95	8	10006594
631	MUEBLES Y ENSERES	74	64	10006595
632	MUEBLES Y ENSERES	74	64	10006598
633	OTROS EQUIPOS	67	64	10006599
634	MUEBLES Y ENSERES	74	64	10006600
635	MUEBLES Y ENSERES	74	64	10006603
636	EQUIPOS DE COMPUTO	95	8	10006604

637	MUEBLES Y ENSERES	74	64	10006608
638	MUEBLES Y ENSERES	74	64	10006609
639	MUEBLES Y ENSERES	74	64	10006611
640	MUEBLES Y ENSERES	74	64	10006612
641	EQUIPOS DE COMPUTO	95	8	10006613
642	OTROS EQUIPOS	11	22	10006614
643	EQUIPOS DE COMUNICACIONES	95	8	10006615
644	MUEBLES Y ENSERES	74	64	10006616
645	OTROS EQUIPOS	67	64	10006618
646	MUEBLES Y ENSERES	74	64	10006620
647	MUEBLES Y ENSERES	74	64	10006621
648	MUEBLES Y ENSERES	74	64	10006622
649	MUEBLES Y ENSERES	74	64	10006625
650	MUEBLES Y ENSERES	74	64	10006626
651	MUEBLES Y ENSERES	74	64	10006627
652	MUEBLES Y ENSERES	74	64	10006628
653	MUEBLES Y ENSERES	74	64	10006630
654	EQUIPOS DE COMPUTO	95	8	10006633
655	MUEBLES Y ENSERES	74	64	10006634
656	EQUIPOS DE COMPUTO	95	8	10006635
657	OTROS EQUIPOS	67	64	10006637
658	MUEBLES Y ENSERES	74	64	10006638
659	EQUIPOS DE COMUNICACIONES	95	8	10006640
660	MUEBLES Y ENSERES	74	64	10006641
661	MUEBLES Y ENSERES	74	64	10006643
662	EQUIPOS DE COMUNICACIONES	95	8	10006645
663	EQUIPOS DE COMPUTO	95	8	10006646
664	MUEBLES Y ENSERES	74	64	10006647
665	EQUIPOS DE COMUNICACIONES	95	8	10006650
666	MUEBLES Y ENSERES	74	64	10006651
667	MUEBLES Y ENSERES	74	64	10006652
668	EQUIPOS DE COMUNICACIONES	95	8	10006653
669	MUEBLES Y ENSERES	74	64	10006654
670	EQUIPOS DE COMPUTO	95	8	10006656
671	MUEBLES Y ENSERES	74	64	10006657
672	MUEBLES Y ENSERES	74	64	10006658
673	MUEBLES Y ENSERES	74	64	10006659
674	MUEBLES Y ENSERES	74	64	10006660
675	MUEBLES Y ENSERES	74	64	10006661
676	OTROS EQUIPOS	67	64	10006662
677	EQUIPOS DE COMUNICACIONES	95	8	10006663
678	MUEBLES Y ENSERES	74	64	10006664
679	MUEBLES Y ENSERES	74	64	10006667
680	OTROS EQUIPOS	67	64	10006668
681	MUEBLES Y ENSERES	74	64	10006669
682	MUEBLES Y ENSERES	74	64	10006671
683	MUEBLES Y ENSERES	74	64	10006672
684	EQUIPOS DE COMUNICACIONES	95	8	10006673
685	MUEBLES Y ENSERES	74	64	10006675
686	MUEBLES Y ENSERES	74	64	10006677
687	MUEBLES Y ENSERES	74	64	10006678
688	MUEBLES Y ENSERES	74	64	10006684
689	MUEBLES Y ENSERES	74	64	10006686
690	MUEBLES Y ENSERES	74	64	10006687
691	MUEBLES Y ENSERES	74	64	10006688
692	EQUIPOS DE COMUNICACIONES	95	8	10006690
693	MUEBLES Y ENSERES	74	64	10006692
694	EQUIPOS DE COMPUTO	95	8	10006693
695	OTROS EQUIPOS	67	64	10006694
696	EQUIPOS DE COMPUTO	95	8	10006695
697	EQUIPOS DE COMPUTO	95	8	10006697
698	EQUIPOS DE COMUNICACIONES	95	8	10006698
699	MUEBLES Y ENSERES	74	64	10006699
700	MUEBLES Y ENSERES	74	64	10006701
701	MUEBLES Y ENSERES	74	64	10006702
702	MUEBLES Y ENSERES	74	64	10006703
703	OTROS EQUIPOS	11	22	10006705
704	MUEBLES Y ENSERES	74	64	10006707
705	EQUIPOS DE COMUNICACIONES	95	8	10006711
706	EQUIPOS DE COMPUTO	95	8	10006712
707	MUEBLES Y ENSERES	74	64	10006713
708	MUEBLES Y ENSERES	74	64	10006717

709	EQUIPOS DE COMPUTO	95	8	10006718
710	EQUIPOS DE COMPUTO	95	8	10006719
711	MUEBLES Y ENSERES	74	64	10006722
712	EQUIPOS DE COMUNICACIONES	95	8	10006723
713	EQUIPOS DE COMUNICACIONES	95	8	10006725
714	EQUIPOS DE COMPUTO	95	8	10006726
715	EQUIPOS DE COMUNICACIONES	95	8	10006727
716	MUEBLES Y ENSERES	74	64	10006730
717	MUEBLES Y ENSERES	74	64	10006731
718	MUEBLES Y ENSERES	74	64	10006733
719	MUEBLES Y ENSERES	74	64	10006734
720	MUEBLES Y ENSERES	74	64	10006740
721	MUEBLES Y ENSERES	74	64	10006741
722	MUEBLES Y ENSERES	74	64	10006742
723	MUEBLES Y ENSERES	74	64	10006743
724	MUEBLES Y ENSERES	74	64	10006744
725	MUEBLES Y ENSERES	74	64	10006746
726	EQUIPOS DE COMPUTO	95	8	10006748
727	EQUIPOS DE COMUNICACIONES	95	8	10006749
728	MUEBLES Y ENSERES	74	64	10006752
729	MUEBLES Y ENSERES	74	64	10006753
730	EQUIPOS DE COMUNICACIONES	95	8	10006755
731	EQUIPOS DE COMPUTO	95	8	10006756
732	EQUIPOS DE COMPUTO	95	8	10006757
733	EQUIPOS DE COMPUTO	95	8	10006759
734	EQUIPOS DE COMUNICACIONES	95	8	10006761
735	EQUIPOS DE COMPUTO	95	8	10006763
736	EQUIPOS DE COMPUTO	95	8	10006764
737	EQUIPOS DE COMPUTO	95	8	10006765
738	EQUIPOS DE COMUNICACIONES	95	8	10006766
739	EQUIPOS DE COMPUTO	95	8	10006767
740	EQUIPOS DE COMPUTO	95	8	10006768
741	EQUIPOS DE COMPUTO	95	8	10006770
742	MUEBLES Y ENSERES	74	64	10006772
743	EQUIPOS DE COMPUTO	95	8	10006774
744	EQUIPOS DE COMPUTO	95	8	10006775
745	EQUIPOS DE COMPUTO	95	8	10006776
746	EQUIPOS DE COMUNICACIONES	95	8	10006779
747	MUEBLES Y ENSERES	74	64	10006781
748	EQUIPOS DE COMUNICACIONES	95	8	10006783
749	EQUIPOS DE COMPUTO	95	8	10006786
750	MUEBLES Y ENSERES	74	64	10006787
751	EQUIPOS DE COMUNICACIONES	95	8	10006788
752	MUEBLES Y ENSERES	74	64	10006790
753	MUEBLES Y ENSERES	74	64	10006791
754	MUEBLES Y ENSERES	74	64	10006792
755	MUEBLES Y ENSERES	74	64	10006798
756	MUEBLES Y ENSERES	74	64	10006799
757	EQUIPOS DE COMPUTO	95	8	10006802
758	MUEBLES Y ENSERES	74	64	10006803
759	MUEBLES Y ENSERES	74	64	10006804
760	MUEBLES Y ENSERES	74	64	10006808
761	MUEBLES Y ENSERES	74	64	10006811
762	EQUIPOS DE SEGURIDAD	67	64	10006812
763	OTROS EQUIPOS	67	64	10006816
764	EQUIPOS DE COMPUTO	95	8	10006817
765	EQUIPOS DE COMUNICACIONES	95	8	10006818
766	MUEBLES Y ENSERES	74	64	10006819
767	MUEBLES Y ENSERES	74	64	10006820
768	EQUIPOS DE COMUNICACIONES	95	8	10006821
769	MUEBLES Y ENSERES	74	64	10006823
770	EQUIPOS DE COMPUTO	95	8	10006824
771	MUEBLES Y ENSERES	74	64	10006825
772	EQUIPOS DE COMPUTO	95	8	10006826
773	EQUIPOS DE COMPUTO	95	8	10006829
774	MUEBLES Y ENSERES	74	64	10006830
775	EQUIPOS DE COMUNICACIONES	95	8	10006831
776	MUEBLES Y ENSERES	74	64	10006833
777	MUEBLES Y ENSERES	74	64	10006836
778	MUEBLES Y ENSERES	74	64	10006839
779	EQUIPOS DE COMPUTO	95	8	10006840
780	MUEBLES Y ENSERES	74	64	10006842

781	MUEBLES Y ENSERES	74	64	10006844
782	MUEBLES Y ENSERES	74	64	10006846
783	MUEBLES Y ENSERES	74	64	10006847
784	EQUIPOS DE COMUNICACIONES	95	8	10006848
785	EQUIPOS DE COMPUTO	95	8	10006849
786	EQUIPOS DE COMPUTO	95	8	10006851
787	MUEBLES Y ENSERES	74	64	10006852
788	MUEBLES Y ENSERES	74	64	10006853
789	EQUIPOS DE COMUNICACIONES	95	8	10006854
790	MUEBLES Y ENSERES	74	64	10006855
791	MUEBLES Y ENSERES	74	64	10006856
792	MUEBLES Y ENSERES	74	64	10006857
793	EQUIPOS DE COMPUTO	95	8	10006859
794	EQUIPOS DE COMPUTO	95	8	10006863
795	MUEBLES Y ENSERES	74	64	10006864
796	MUEBLES Y ENSERES	74	64	10006865
797	MUEBLES Y ENSERES	74	64	10006866
798	OTROS EQUIPOS	67	64	10006867
799	MUEBLES Y ENSERES	74	64	10006868
800	MUEBLES Y ENSERES	74	64	10006869
801	MUEBLES Y ENSERES	74	64	10006870
802	EQUIPOS DE COMPUTO	95	8	10006872
803	MUEBLES Y ENSERES	74	64	10006875
804	MUEBLES Y ENSERES	74	64	10006876
805	EQUIPOS DE COMPUTO	95	8	10006877
806	MUEBLES Y ENSERES	74	64	10006878
807	MUEBLES Y ENSERES	74	64	10006879
808	MUEBLES Y ENSERES	74	64	10006880
809	MUEBLES Y ENSERES	74	64	10006882
810	MUEBLES Y ENSERES	74	64	10006883
811	MUEBLES Y ENSERES	74	64	10006884
812	MUEBLES Y ENSERES	74	64	10006885
813	MUEBLES Y ENSERES	74	64	10006886
814	OTROS EQUIPOS	67	64	10006887
815	MUEBLES Y ENSERES	74	64	10006888
816	OTROS EQUIPOS	67	64	10006890
817	MUEBLES Y ENSERES	74	64	10006891
818	EQUIPOS DE SEGURIDAD	67	64	10006892
819	MUEBLES Y ENSERES	74	64	10006893
820	EQUIPOS DE COMPUTO	95	8	10006894
821	MUEBLES Y ENSERES	74	64	10006896
822	EQUIPOS DE COMPUTO	95	8	10006897
823	OTROS EQUIPOS	67	64	10006898
824	EQUIPOS DE COMUNICACIONES	95	8	10006901
825	MUEBLES Y ENSERES	74	64	10006906
826	MUEBLES Y ENSERES	74	64	10006907
827	MUEBLES Y ENSERES	74	64	10006908
828	MUEBLES Y ENSERES	74	64	10006911
829	MUEBLES Y ENSERES	74	64	10006912
830	MUEBLES Y ENSERES	74	64	10006913
831	OTROS EQUIPOS	11	22	10006914
832	MUEBLES Y ENSERES	74	64	10006915
833	EQUIPOS DE COMUNICACIONES	95	8	10006916
834	OTROS EQUIPOS	67	64	10006917
835	MUEBLES Y ENSERES	74	64	10006918
836	EQUIPOS DE COMPUTO	95	8	10006921
837	EQUIPOS DE SEGURIDAD	67	64	10006923
838	EQUIPOS DE SEGURIDAD	67	64	10006924
839	MUEBLES Y ENSERES	74	64	10006925
840	OTROS EQUIPOS	67	64	10006926
841	EQUIPOS DE COMPUTO	95	8	10006927
842	MUEBLES Y ENSERES	74	64	10006929
843	MUEBLES Y ENSERES	74	64	10006931
844	MUEBLES Y ENSERES	74	64	10006932
845	MUEBLES Y ENSERES	74	64	10006934
846	EQUIPOS DE SEGURIDAD	67	64	10006935
847	EQUIPOS DE COMUNICACIONES	95	8	10006936
848	MUEBLES Y ENSERES	74	64	10006938
849	MUEBLES Y ENSERES	74	64	10006939
850	MUEBLES Y ENSERES	74	64	10006940
851	OTROS EQUIPOS	67	64	10006941
852	MUEBLES Y ENSERES	74	64	10006942

853	OTROS EQUIPOS	67	64	10006943
854	EQUIPOS DE COMPUTO	95	8	10006944
855	MUEBLES Y ENSERES	74	64	10006945
856	MUEBLES Y ENSERES	74	64	10006947
857	MUEBLES Y ENSERES	74	64	10006948
858	OTROS EQUIPOS	67	64	10006949
859	MUEBLES Y ENSERES	74	64	10006950
860	EQUIPOS DE COMPUTO	95	8	10006952
861	MUEBLES Y ENSERES	74	64	10006953
862	MUEBLES Y ENSERES	74	64	10006954
863	OTROS EQUIPOS	67	64	10006955
864	MUEBLES Y ENSERES	74	64	10006957
865	MUEBLES Y ENSERES	74	64	10006958
866	EQUIPOS DE COMUNICACIONES	95	8	10006960
867	MUEBLES Y ENSERES	74	64	10006963
868	MUEBLES Y ENSERES	74	64	10006964
869	MUEBLES Y ENSERES	74	64	10006965
870	MUEBLES Y ENSERES	74	64	10006966
871	MUEBLES Y ENSERES	74	64	10006968
872	MUEBLES Y ENSERES	74	64	10006969
873	MUEBLES Y ENSERES	74	64	10006970
874	EQUIPOS DE COMUNICACIONES	95	8	10006971
875	MUEBLES Y ENSERES	74	64	10006972
876	OTROS EQUIPOS	67	64	10006973
877	OTROS EQUIPOS	67	64	10006974
878	MUEBLES Y ENSERES	74	64	10006975
879	MUEBLES Y ENSERES	74	64	10006976
880	MUEBLES Y ENSERES	74	64	10006983
881	MUEBLES Y ENSERES	74	64	10006984
882	MUEBLES Y ENSERES	74	64	10006986
883	OTROS EQUIPOS	67	64	10006988
884	EQUIPOS DE COMUNICACIONES	95	8	10006989
885	MUEBLES Y ENSERES	74	64	10006994
886	MUEBLES Y ENSERES	74	64	10006995
887	OTROS EQUIPOS	67	64	10006996
888	OTROS EQUIPOS	67	64	10006999
889	MUEBLES Y ENSERES	74	64	10007001
890	MUEBLES Y ENSERES	74	64	10007002
891	MUEBLES Y ENSERES	74	64	10007003
892	MUEBLES Y ENSERES	74	64	10007005
893	MUEBLES Y ENSERES	74	64	10007006
894	EQUIPOS DE COMUNICACIONES	95	8	10007007
895	MUEBLES Y ENSERES	74	64	10007008
896	MUEBLES Y ENSERES	74	64	10007010
897	MUEBLES Y ENSERES	74	64	10007011
898	MUEBLES Y ENSERES	74	64	10007012
899	OTROS EQUIPOS	67	64	10007013
900	MUEBLES Y ENSERES	74	64	10007015
901	MUEBLES Y ENSERES	74	64	10007017
902	OTROS EQUIPOS	67	64	10007018
903	EQUIPOS DE COMUNICACIONES	95	8	10007022
904	OTROS EQUIPOS	67	64	10007023
905	EQUIPOS DE COMPUTO	95	8	10007025
906	OTROS EQUIPOS	67	64	10007027
907	OTROS EQUIPOS	67	64	10007029
908	OTROS EQUIPOS	67	64	10007030
909	MUEBLES Y ENSERES	74	64	10007031
910	MUEBLES Y ENSERES	74	64	10007032
911	MUEBLES Y ENSERES	74	64	10007034
912	EQUIPOS DE COMPUTO	95	8	10007035
913	MUEBLES Y ENSERES	74	64	10007037
914	EQUIPOS DE COMPUTO	95	8	10007040
915	MUEBLES Y ENSERES	74	64	10007042
916	EQUIPOS DE COMPUTO	95	8	10007043
917	MUEBLES Y ENSERES	74	64	10007044
918	OTROS EQUIPOS	67	64	10007046
919	MUEBLES Y ENSERES	74	64	10007047
920	EQUIPOS DE COMUNICACIONES	95	8	10007048
921	MUEBLES Y ENSERES	74	64	10007049
922	MUEBLES Y ENSERES	74	64	10007050
923	MUEBLES Y ENSERES	74	64	10007051
924	MUEBLES Y ENSERES	74	64	10007054

925	MUEBLES Y ENSERES	74	64	10007055
926	OTROS EQUIPOS	67	64	10007056
927	MUEBLES Y ENSERES	74	64	10007057
928	MUEBLES Y ENSERES	74	64	10007058
929	EQUIPOS DE COMPUTO	95	8	10007059
930	MUEBLES Y ENSERES	74	64	10007060
931	MUEBLES Y ENSERES	74	64	10007063
932	EQUIPOS DE COMUNICACIONES	95	8	10007065
933	MUEBLES Y ENSERES	74	64	10007066
934	OTROS EQUIPOS	67	64	10007067
935	EQUIPOS DE COMUNICACIONES	95	8	10007068
936	OTROS EQUIPOS	67	64	10007069
937	MUEBLES Y ENSERES	74	64	10007070
938	MUEBLES Y ENSERES	74	64	10007071
939	MUEBLES Y ENSERES	74	64	10007072
940	EQUIPOS DE COMUNICACIONES	95	8	10007073
941	MUEBLES Y ENSERES	74	64	10007075
942	EQUIPOS DE COMPUTO	95	8	10007077
943	MUEBLES Y ENSERES	74	64	10007078
944	MUEBLES Y ENSERES	74	64	10007079
945	EQUIPOS DE COMPUTO	95	8	10007080
946	MUEBLES Y ENSERES	74	64	10007081
947	MUEBLES Y ENSERES	74	64	10007082
948	EQUIPOS DE COMUNICACIONES	95	8	10007083
949	OTROS EQUIPOS	67	64	10007085
950	OTROS EQUIPOS	67	64	10007086
951	EQUIPOS DE COMUNICACIONES	95	8	10007087
952	MUEBLES Y ENSERES	74	64	10007088
953	MUEBLES Y ENSERES	74	64	10007090
954	MUEBLES Y ENSERES	74	64	10007091
955	EQUIPOS DE COMUNICACIONES	95	8	10007092
956	EQUIPOS DE COMPUTO	95	8	10007093
957	MUEBLES Y ENSERES	74	64	10007094
958	EQUIPOS DE COMPUTO	95	8	10007096
959	MUEBLES Y ENSERES	74	64	10007098
960	EQUIPOS DE COMPUTO	95	8	10007099
961	OTROS EQUIPOS	67	64	10007100
962	OBRAS DE ARTE	39	64	10007101
963	EQUIPOS DE COMUNICACIONES	95	8	10007102
964	OTROS EQUIPOS	67	64	10007103
965	OTROS EQUIPOS	67	64	10007104
966	OTROS EQUIPOS	67	64	10007105
967	MUEBLES Y ENSERES	74	64	10007106
968	MUEBLES Y ENSERES	74	64	10007108
969	MUEBLES Y ENSERES	74	64	10007109
970	MUEBLES Y ENSERES	74	64	10007111
971	MUEBLES Y ENSERES	74	64	10007113
972	EQUIPOS DE COMPUTO	95	8	10007114
973	MUEBLES Y ENSERES	74	64	10007115
974	EQUIPOS DE COMUNICACIONES	95	8	10007116
975	MUEBLES Y ENSERES	74	64	10007117
976	MUEBLES Y ENSERES	74	64	10007119
977	OTROS EQUIPOS	67	64	10007120
978	OTROS EQUIPOS	67	64	10007121
979	EQUIPOS DE COMPUTO	95	8	10007122
980	OTROS EQUIPOS	67	64	10007123
981	MUEBLES Y ENSERES	74	64	10007124
982	MUEBLES Y ENSERES	74	64	10007125
983	MUEBLES Y ENSERES	74	64	10007126
984	MUEBLES Y ENSERES	74	64	10007127
985	MUEBLES Y ENSERES	74	64	10007128
986	MUEBLES Y ENSERES	74	64	10007129
987	EQUIPOS DE COMPUTO	95	8	10007131
988	MUEBLES Y ENSERES	74	64	10007132
989	MUEBLES Y ENSERES	74	64	10007133
990	EQUIPOS DE COMPUTO	95	8	10007135
991	OBRAS DE ARTE	39	64	10007137
992	EQUIPOS DE COMUNICACIONES	95	8	10007138
993	MUEBLES Y ENSERES	74	64	10007140
994	MUEBLES Y ENSERES	74	64	10007142
995	OTROS EQUIPOS	67	64	10007143
996	MUEBLES Y ENSERES	74	64	10007144

997	MUEBLES Y ENSERES	74	64	10007145
998	OTROS EQUIPOS	67	64	10007146
999	MUEBLES Y ENSERES	74	64	10007147
1000	OTROS EQUIPOS	67	64	10007150
1001	MUEBLES Y ENSERES	74	64	10007153
1002	MUEBLES Y ENSERES	74	64	10007154
1003	MUEBLES Y ENSERES	74	64	10007156
1004	MUEBLES Y ENSERES	74	64	10007157
1005	MUEBLES Y ENSERES	74	64	10007158
1006	EQUIPOS DE COMUNICACIONES	95	8	10007159
1007	MUEBLES Y ENSERES	74	64	10007162
1008	MUEBLES Y ENSERES	74	64	10007164
1009	EQUIPOS DE COMUNICACIONES	95	8	10007166
1010	OTROS EQUIPOS	67	64	10007169
1011	MUEBLES Y ENSERES	74	64	10007171
1012	MUEBLES Y ENSERES	74	64	10007172
1013	OTROS EQUIPOS	67	64	10007173
1014	EQUIPOS DE COMPUTO	95	8	10007175
1015	MUEBLES Y ENSERES	74	64	10007176
1016	EQUIPOS DE COMPUTO	95	8	10007178
1017	EQUIPOS DE COMUNICACIONES	95	8	10007179
1018	MUEBLES Y ENSERES	74	64	10007180
1019	EQUIPOS DE COMUNICACIONES	95	8	10007181
1020	EQUIPOS DE COMPUTO	95	8	10007182
1021	EQUIPOS DE COMUNICACIONES	95	8	10007184
1022	EQUIPOS DE COMPUTO	95	8	10007185
1023	MUEBLES Y ENSERES	74	64	10007186
1024	MUEBLES Y ENSERES	74	64	10007187
1025	MUEBLES Y ENSERES	74	64	10007189
1026	MUEBLES Y ENSERES	74	64	10007191
1027	MUEBLES Y ENSERES	74	64	10007192
1028	MUEBLES Y ENSERES	74	64	10007194
1029	MUEBLES Y ENSERES	74	64	10007195
1030	EQUIPOS DE COMUNICACIONES	95	8	10007197
1031	EQUIPOS DE COMUNICACIONES	95	8	10007198
1032	MUEBLES Y ENSERES	74	64	10007200
1033	MUEBLES Y ENSERES	74	64	10007201
1034	EQUIPOS DE COMPUTO	95	8	10007202
1035	MUEBLES Y ENSERES	74	64	10007203
1036	MUEBLES Y ENSERES	74	64	10007204
1037	EQUIPOS DE COMPUTO	95	8	10007205
1038	MUEBLES Y ENSERES	74	64	10007206
1039	MUEBLES Y ENSERES	74	64	10007207
1040	MUEBLES Y ENSERES	74	64	10007210
1041	MUEBLES Y ENSERES	74	64	10007211
1042	MUEBLES Y ENSERES	74	64	10007213
1043	EQUIPOS DE COMPUTO	95	8	10007214
1044	OBRAS DE ARTE	39	64	10007215
1045	EQUIPOS DE COMUNICACIONES	95	8	10007219
1046	OBRAS DE ARTE	39	64	10007220
1047	MUEBLES Y ENSERES	74	64	10007221
1048	MUEBLES Y ENSERES	74	64	10007222
1049	MUEBLES Y ENSERES	74	64	10007223
1050	MUEBLES Y ENSERES	74	64	10007224
1051	EQUIPOS DE COMPUTO	95	8	10007225
1052	MUEBLES Y ENSERES	74	64	10007227
1053	EQUIPOS DE SEGURIDAD	67	64	10007228
1054	EQUIPOS DE COMUNICACIONES	95	8	10007229
1055	EQUIPOS DE COMUNICACIONES	95	8	10007230
1056	EQUIPOS DE COMPUTO	95	8	10007231
1057	EQUIPOS DE COMUNICACIONES	95	8	10007232
1058	MUEBLES Y ENSERES	74	64	10007233
1059	MUEBLES Y ENSERES	74	64	10007236
1060	EQUIPOS DE COMUNICACIONES	95	8	10007237
1061	MUEBLES Y ENSERES	74	64	10007238
1062	OTROS EQUIPOS	67	64	10007239
1063	MUEBLES Y ENSERES	74	64	10007240
1064	MUEBLES Y ENSERES	74	64	10007242
1065	OTROS EQUIPOS	67	64	10007243
1066	MUEBLES Y ENSERES	74	64	10007244
1067	EQUIPOS DE COMUNICACIONES	95	8	10007245
1068	MUEBLES Y ENSERES	74	64	10007248

1069	MUEBLES Y ENSERES	74	64	10007250
1070	EQUIPOS DE SEGURIDAD	67	64	10007252
1071	EQUIPOS DE COMUNICACIONES	95	8	10007253
1072	EQUIPOS DE COMUNICACIONES	95	8	10007254
1073	MUEBLES Y ENSERES	74	64	10007255
1074	EQUIPOS DE COMUNICACIONES	95	8	10007256
1075	MUEBLES Y ENSERES	74	64	10007258
1076	MUEBLES Y ENSERES	74	64	10007260
1077	MUEBLES Y ENSERES	74	64	10007261
1078	EQUIPOS DE COMUNICACIONES	95	8	10007264
1079	MUEBLES Y ENSERES	74	64	10007266
1080	MUEBLES Y ENSERES	74	64	10007267
1081	MUEBLES Y ENSERES	74	64	10007268
1082	MUEBLES Y ENSERES	74	64	10007269
1083	MUEBLES Y ENSERES	74	64	10007270
1084	OTROS EQUIPOS	67	64	10007271
1085	OTROS EQUIPOS	67	64	10007272
1086	MUEBLES Y ENSERES	74	64	10007273
1087	MUEBLES Y ENSERES	74	64	10007274
1088	MUEBLES Y ENSERES	74	64	10007275
1089	MUEBLES Y ENSERES	74	64	10007276
1090	MUEBLES Y ENSERES	74	64	10007278
1091	OBRAS DE ARTE	39	64	10007281
1092	MUEBLES Y ENSERES	74	64	10007283
1093	MUEBLES Y ENSERES	74	64	10007285
1094	MUEBLES Y ENSERES	74	64	10007287
1095	MUEBLES Y ENSERES	74	64	10007288
1096	OBRAS DE ARTE	39	64	10007289
1097	MUEBLES Y ENSERES	74	64	10007291
1098	OTROS EQUIPOS	67	64	10007292
1099	OTROS EQUIPOS	67	64	10007293
1100	OTROS EQUIPOS	11	22	10007294
1101	MUEBLES Y ENSERES	74	64	10007295
1102	MUEBLES Y ENSERES	74	64	10007296
1103	MUEBLES Y ENSERES	74	64	10007298
1104	MUEBLES Y ENSERES	74	64	10007299
1105	MUEBLES Y ENSERES	74	64	10007301
1106	MUEBLES Y ENSERES	74	64	10007302
1107	MUEBLES Y ENSERES	74	64	10007303
1108	MUEBLES Y ENSERES	74	64	10007304
1109	MUEBLES Y ENSERES	74	64	10007305
1110	MUEBLES Y ENSERES	74	64	10007306
1111	MUEBLES Y ENSERES	74	64	10007307
1112	MUEBLES Y ENSERES	74	64	10007309
1113	MUEBLES Y ENSERES	74	64	10007310
1114	MUEBLES Y ENSERES	74	64	10007312
1115	OTROS EQUIPOS	67	64	10007314
1116	MUEBLES Y ENSERES	74	64	10007316
1117	MUEBLES Y ENSERES	74	64	10007318
1118	OBRAS DE ARTE	39	64	10007319
1119	MUEBLES Y ENSERES	74	64	10007320
1120	MUEBLES Y ENSERES	74	64	10007321
1121	MUEBLES Y ENSERES	74	64	10007323
1122	MUEBLES Y ENSERES	74	64	10007324
1123	MUEBLES Y ENSERES	74	64	10007325
1124	OBRAS DE ARTE	39	64	10007326
1125	MUEBLES Y ENSERES	74	64	10007328
1126	OTROS EQUIPOS	11	22	10007330
1127	MUEBLES Y ENSERES	74	64	10007333
1128	MUEBLES Y ENSERES	74	64	10007336
1129	MUEBLES Y ENSERES	74	64	10007337
1130	EQUIPOS DE SEGURIDAD	67	64	10007338
1131	MUEBLES Y ENSERES	74	64	10007340
1132	OBRAS DE ARTE	39	64	10007341
1133	MUEBLES Y ENSERES	74	64	10007342
1134	EQUIPOS DE SEGURIDAD	67	64	10007344
1135	MUEBLES Y ENSERES	74	64	10007345
1136	MUEBLES Y ENSERES	74	64	10007347
1137	OTROS EQUIPOS	67	64	10007348
1138	MUEBLES Y ENSERES	74	64	10007349
1139	OBRAS DE ARTE	39	64	10007350
1140	MUEBLES Y ENSERES	74	64	10007351

1141	MUEBLES Y ENSERES	74	64	10007354
1142	MUEBLES Y ENSERES	74	64	10007355
1143	MUEBLES Y ENSERES	74	64	10007356
1144	EQUIPOS DE SEGURIDAD	67	64	10007357
1145	MUEBLES Y ENSERES	74	64	10007358
1146	OTROS EQUIPOS	11	22	10007359
1147	MUEBLES Y ENSERES	74	64	10007361
1148	MUEBLES Y ENSERES	74	64	10007362
1149	MUEBLES Y ENSERES	74	64	10007363
1150	MUEBLES Y ENSERES	74	64	10007365
1151	EQUIPOS DE COMUNICACIONES	95	8	10007366
1152	OTROS EQUIPOS	67	64	10007367
1153	MUEBLES Y ENSERES	74	64	10007369
1154	MUEBLES Y ENSERES	74	64	10007370
1155	EQUIPOS DE SEGURIDAD	67	64	10007371
1156	MUEBLES Y ENSERES	74	64	10007372
1157	MUEBLES Y ENSERES	74	64	10007373
1158	MUEBLES Y ENSERES	74	64	10007375
1159	MUEBLES Y ENSERES	74	64	10007377
1160	MUEBLES Y ENSERES	74	64	10007379
1161	MUEBLES Y ENSERES	74	64	10007380
1162	MUEBLES Y ENSERES	74	64	10007381
1163	MUEBLES Y ENSERES	74	64	10007382
1164	MUEBLES Y ENSERES	74	64	10007383
1165	MUEBLES Y ENSERES	74	64	10007386
1166	OBRAS DE ARTE	39	64	10007387
1167	MUEBLES Y ENSERES	74	64	10007389
1168	MUEBLES Y ENSERES	74	64	10007391
1169	MUEBLES Y ENSERES	74	64	10007393
1170	MUEBLES Y ENSERES	74	64	10007395
1171	MUEBLES Y ENSERES	74	64	10007400
1172	MUEBLES Y ENSERES	74	64	10007401
1173	OTROS EQUIPOS	67	64	10007402
1174	MUEBLES Y ENSERES	74	64	10007405
1175	MUEBLES Y ENSERES	74	64	10007406
1176	MUEBLES Y ENSERES	74	64	10007409
1177	MUEBLES Y ENSERES	74	64	10007410
1178	OTROS EQUIPOS	11	22	10007415
1179	MUEBLES Y ENSERES	74	64	10007418
1180	EQUIPOS DE SEGURIDAD	67	64	10007423
1181	MUEBLES Y ENSERES	74	64	10007425
1182	MUEBLES Y ENSERES	74	64	10007428
1183	MUEBLES Y ENSERES	74	64	10007429
1184	MUEBLES Y ENSERES	74	64	10007430
1185	MUEBLES Y ENSERES	74	64	10007431
1186	MUEBLES Y ENSERES	74	64	10007434
1187	MUEBLES Y ENSERES	74	64	10007436
1188	OTROS EQUIPOS	67	64	10007437
1189	MUEBLES Y ENSERES	74	64	10007438
1190	MUEBLES Y ENSERES	74	64	10007442
1191	OTROS EQUIPOS	67	64	10007445
1192	MUEBLES Y ENSERES	74	64	10007446
1193	MUEBLES Y ENSERES	74	64	10007447
1194	MUEBLES Y ENSERES	74	64	10007453
1195	MUEBLES Y ENSERES	74	64	10007454
1196	MUEBLES Y ENSERES	74	64	10007455
1197	MUEBLES Y ENSERES	74	64	10007458
1198	EQUIPOS DE COMUNICACIONES	95	8	10007460
1199	OTROS EQUIPOS	67	64	10007464
1200	OTROS EQUIPOS	67	64	10007465
1201	MUEBLES Y ENSERES	74	64	10007467
1202	EQUIPOS DE COMPUTO	95	8	10007468
1203	OTROS EQUIPOS	67	64	10007469
1204	MUEBLES Y ENSERES	74	64	10007470
1205	MUEBLES Y ENSERES	74	64	10007471
1206	MUEBLES Y ENSERES	74	64	10007475
1207	OTROS EQUIPOS	67	64	10007476
1208	MUEBLES Y ENSERES	74	64	10007477
1209	EQUIPOS DE COMUNICACIONES	95	8	10007478
1210	MUEBLES Y ENSERES	74	64	10007480
1211	MUEBLES Y ENSERES	74	64	10007481
1212	MUEBLES Y ENSERES	74	64	10007482

1213	EQUIPOS DE COMPUTO	95	8	10007483
1214	MUEBLES Y ENSERES	74	64	10007484
1215	MUEBLES Y ENSERES	74	64	10007485
1216	MUEBLES Y ENSERES	74	64	10007487
1217	OTROS EQUIPOS	67	64	10007488
1218	MUEBLES Y ENSERES	74	64	10007489
1219	MUEBLES Y ENSERES	74	64	10007490
1220	MUEBLES Y ENSERES	74	64	10007494
1221	MUEBLES Y ENSERES	74	64	10007495
1222	MUEBLES Y ENSERES	74	64	10007497
1223	EQUIPOS DE COMUNICACIONES	95	8	10007498
1224	MUEBLES Y ENSERES	74	64	10007500
1225	MUEBLES Y ENSERES	74	64	10007502
1226	MUEBLES Y ENSERES	74	64	10007504
1227	MUEBLES Y ENSERES	74	64	10007505
1228	MUEBLES Y ENSERES	74	64	10007506
1229	MUEBLES Y ENSERES	74	64	10007509
1230	MUEBLES Y ENSERES	74	64	10007511
1231	EQUIPOS DE COMUNICACIONES	95	8	10007512
1232	OTROS EQUIPOS	67	64	10007515
1233	MUEBLES Y ENSERES	74	64	10007517
1234	MUEBLES Y ENSERES	74	64	10007518
1235	MUEBLES Y ENSERES	74	64	10007521
1236	MUEBLES Y ENSERES	74	64	10007522
1237	MUEBLES Y ENSERES	74	64	10007523
1238	MUEBLES Y ENSERES	74	64	10007524
1239	MUEBLES Y ENSERES	74	64	10007525
1240	MUEBLES Y ENSERES	74	64	10007526
1241	EQUIPOS DE COMUNICACIONES	95	8	10007527
1242	MUEBLES Y ENSERES	74	64	10007528
1243	EQUIPOS DE COMPUTO	95	8	10007529
1244	EQUIPOS DE COMPUTO	95	8	10007530
1245	MUEBLES Y ENSERES	74	64	10007531
1246	OTROS EQUIPOS	67	64	10007532
1247	EQUIPOS DE SEGURIDAD	67	64	10007533
1248	MUEBLES Y ENSERES	74	64	10007534
1249	EQUIPOS DE COMPUTO	95	8	10007535
1250	MUEBLES Y ENSERES	74	64	10007536
1251	OTROS EQUIPOS	67	64	10007537
1252	MUEBLES Y ENSERES	74	64	10007539
1253	MUEBLES Y ENSERES	74	64	10007541
1254	EQUIPOS DE COMUNICACIONES	95	8	10007543
1255	MUEBLES Y ENSERES	74	64	10007545
1256	MUEBLES Y ENSERES	74	64	10007546
1257	MUEBLES Y ENSERES	74	64	10007548
1258	EQUIPOS DE COMPUTO	95	8	10007549
1259	MUEBLES Y ENSERES	74	64	10007550
1260	MUEBLES Y ENSERES	74	64	10007553
1261	MUEBLES Y ENSERES	74	64	10007554
1262	EQUIPOS DE COMPUTO	95	8	10007555
1263	MUEBLES Y ENSERES	74	64	10007556
1264	EQUIPOS DE COMUNICACIONES	95	8	10007557
1265	EQUIPOS DE COMPUTO	95	8	10007559
1266	OTROS EQUIPOS	67	64	10007561
1267	MUEBLES Y ENSERES	74	64	10007564
1268	EQUIPOS DE COMUNICACIONES	95	8	10007568
1269	OTROS EQUIPOS	67	64	10007569
1270	OTROS EQUIPOS	67	64	10007571
1271	MUEBLES Y ENSERES	74	64	10007578
1272	EQUIPOS DE COMPUTO	95	8	10007579
1273	MUEBLES Y ENSERES	74	64	10007581
1274	MUEBLES Y ENSERES	74	64	10007590
1275	EQUIPOS DE COMUNICACIONES	95	8	10007593
1276	EQUIPOS DE COMPUTO	95	8	10007594
1277	MUEBLES Y ENSERES	74	64	10007595
1278	MUEBLES Y ENSERES	74	64	10007599
1279	EQUIPOS DE COMPUTO	95	8	10007602
1280	MUEBLES Y ENSERES	74	64	10007604
1281	MUEBLES Y ENSERES	74	64	10007611
1282	MUEBLES Y ENSERES	74	64	10007614
1283	MUEBLES Y ENSERES	74	64	10007636
1284	MUEBLES Y ENSERES	74	64	10007637

1285	OTROS EQUIPOS	67	64	10007641
1286	MUEBLES Y ENSERES	74	64	10007647
1287	MUEBLES Y ENSERES	74	64	10007655
1288	MUEBLES Y ENSERES	74	64	10007656
1289	EQUIPOS DE COMUNICACIONES	95	8	10007657
1290	EQUIPOS DE COMUNICACIONES	95	8	10007673
1291	MUEBLES Y ENSERES	74	64	10007679
1292	MUEBLES Y ENSERES	74	64	10007689
1293	EQUIPOS DE COMUNICACIONES	95	8	10007702
1294	OTROS EQUIPOS	67	64	10007703
1295	EQUIPOS DE COMPUTO	95	8	10007705
1296	OTROS EQUIPOS	67	64	10007707
1297	OTROS EQUIPOS	67	64	10007709
1298	EQUIPOS DE COMPUTO	95	8	10007714
1299	MUEBLES Y ENSERES	74	64	10007715
1300	MUEBLES Y ENSERES	74	64	10007730
1301	MUEBLES Y ENSERES	74	64	10007743
1302	MUEBLES Y ENSERES	74	64	10007755
1303	MUEBLES Y ENSERES	74	64	10007758
1304	EQUIPOS DE COMUNICACIONES	95	8	10007759
1305	OTROS EQUIPOS	67	64	10007760
1306	MUEBLES Y ENSERES	74	64	10007765
1307	MUEBLES Y ENSERES	74	64	10007766
1308	EQUIPOS DE COMPUTO	95	8	10007770
1309	OTROS EQUIPOS	67	64	10007771
1310	MUEBLES Y ENSERES	74	64	10007777
1311	MUEBLES Y ENSERES	74	64	10007778
1312	OTROS EQUIPOS	67	64	10007780
1313	OTROS EQUIPOS	67	64	10007784
1314	EQUIPOS DE COMPUTO	95	8	10007789
1315	OTROS EQUIPOS	67	64	10007792
1316	EQUIPOS DE COMPUTO	95	8	10007793
1317	OTROS EQUIPOS	67	64	10007806
1318	MUEBLES Y ENSERES	74	64	10007811
1319	MUEBLES Y ENSERES	74	64	10007812
1320	OTROS EQUIPOS	67	64	10007821
1321	EQUIPOS DE COMUNICACIONES	95	8	10007824
1322	OTROS EQUIPOS	67	64	10007826
1323	MUEBLES Y ENSERES	74	64	10007831
1324	MUEBLES Y ENSERES	74	64	10007833
1325	OTROS EQUIPOS	67	64	10007839
1326	EQUIPOS DE COMPUTO	95	8	10007860
1327	MUEBLES Y ENSERES	74	64	10007886
1328	OTROS EQUIPOS	67	64	10007896
1329	MUEBLES Y ENSERES	74	64	10009545
1330	MUEBLES Y ENSERES	74	64	10009560
1331	MUEBLES Y ENSERES	74	64	10009591
1332	MUEBLES Y ENSERES	74	64	10009599
1333	MUEBLES Y ENSERES	74	64	10009601
1334	MUEBLES Y ENSERES	74	64	10009612
1335	MUEBLES Y ENSERES	74	64	10009619
1336	MUEBLES Y ENSERES	74	64	10009627
1337	MUEBLES Y ENSERES	74	64	10009645
1338	MUEBLES Y ENSERES	74	64	10009646
1339	MUEBLES Y ENSERES	74	64	10009649
1340	MUEBLES Y ENSERES	74	64	10009659
1341	MUEBLES Y ENSERES	74	64	10009672
1342	MUEBLES Y ENSERES	74	64	10009673
1343	MUEBLES Y ENSERES	74	64	10009677
1344	MUEBLES Y ENSERES	74	64	10009682
1345	MUEBLES Y ENSERES	74	64	10009685
1346	MUEBLES Y ENSERES	74	64	10009687
1347	MUEBLES Y ENSERES	74	64	10009696
1348	MUEBLES Y ENSERES	74	64	10009718
1349	MUEBLES Y ENSERES	74	64	10009726
1350	MUEBLES Y ENSERES	74	64	10009727
1351	MUEBLES Y ENSERES	74	64	10009731
1352	MUEBLES Y ENSERES	74	64	10009734
1353	MUEBLES Y ENSERES	74	64	10009735
1354	MUEBLES Y ENSERES	74	64	10009737
1355	MUEBLES Y ENSERES	74	64	10009739
1356	MUEBLES Y ENSERES	74	64	10009743

1357	MUEBLES Y ENSERES	74	64	10009745
1358	MUEBLES Y ENSERES	74	64	10009752
1359	MUEBLES Y ENSERES	74	64	10009755
1360	MUEBLES Y ENSERES	74	64	10009758
1361	MUEBLES Y ENSERES	74	64	10009759
1362	MUEBLES Y ENSERES	74	64	10009763
1363	MUEBLES Y ENSERES	74	64	10009764
1364	MUEBLES Y ENSERES	74	64	10009766
1365	MUEBLES Y ENSERES	74	64	10009769
1366	MUEBLES Y ENSERES	74	64	10009772
1367	MUEBLES Y ENSERES	74	64	10009774
1368	MUEBLES Y ENSERES	74	64	10009775
1369	MUEBLES Y ENSERES	74	64	10009776
1370	MUEBLES Y ENSERES	74	64	10009778
1371	MUEBLES Y ENSERES	74	64	10009781
1372	MUEBLES Y ENSERES	74	64	10009782
1373	MUEBLES Y ENSERES	74	64	10009783
1374	MUEBLES Y ENSERES	74	64	10009786
1375	MUEBLES Y ENSERES	74	64	10009788
1376	MUEBLES Y ENSERES	74	64	10009789
1377	MUEBLES Y ENSERES	74	64	10009791
1378	MUEBLES Y ENSERES	74	64	10009792
1379	MUEBLES Y ENSERES	74	64	10009794
1380	MUEBLES Y ENSERES	74	64	10009795
1381	MUEBLES Y ENSERES	74	64	10009796
1382	MUEBLES Y ENSERES	74	64	10009799
1383	MUEBLES Y ENSERES	74	64	10009800
1384	MUEBLES Y ENSERES	74	64	10009803
1385	MUEBLES Y ENSERES	74	64	10009804
1386	MUEBLES Y ENSERES	74	64	10009806
1387	MUEBLES Y ENSERES	74	64	10009807
1388	MUEBLES Y ENSERES	74	64	10009808
1389	MUEBLES Y ENSERES	74	64	10009809
1390	MUEBLES Y ENSERES	74	64	10009811
1391	MUEBLES Y ENSERES	74	64	10009814
1392	MUEBLES Y ENSERES	74	64	10009815
1393	MUEBLES Y ENSERES	74	64	10009816
1394	MUEBLES Y ENSERES	74	64	10009817
1395	MUEBLES Y ENSERES	74	64	10009822
1396	MUEBLES Y ENSERES	74	64	10009823
1397	MUEBLES Y ENSERES	74	64	10009824
1398	MUEBLES Y ENSERES	74	64	10009825
1399	MUEBLES Y ENSERES	74	64	10009827
1400	MUEBLES Y ENSERES	74	64	10009830
1401	MUEBLES Y ENSERES	74	64	10009831
1402	MUEBLES Y ENSERES	74	64	10009832
1403	MUEBLES Y ENSERES	74	64	10009833
1404	MUEBLES Y ENSERES	74	64	10009834
1405	MUEBLES Y ENSERES	74	64	10009835
1406	MUEBLES Y ENSERES	74	64	10009836
1407	MUEBLES Y ENSERES	74	64	10009838
1408	MUEBLES Y ENSERES	74	64	10009839
1409	MUEBLES Y ENSERES	74	64	10009840
1410	MUEBLES Y ENSERES	74	64	10009841
1411	MUEBLES Y ENSERES	74	64	10009842
1412	MUEBLES Y ENSERES	74	64	10009843
1413	MUEBLES Y ENSERES	74	64	10009844
1414	MUEBLES Y ENSERES	74	64	10009846
1415	MUEBLES Y ENSERES	74	64	10009847
1416	MUEBLES Y ENSERES	74	64	10009848
1417	MUEBLES Y ENSERES	74	64	10009849
1418	MUEBLES Y ENSERES	74	64	10009850
1419	EQUIPOS DE COMPUTO	95	8	10009851
1420	MUEBLES Y ENSERES	74	64	10009852
1421	MUEBLES Y ENSERES	74	64	10009854
1422	MUEBLES Y ENSERES	74	64	10009855
1423	MUEBLES Y ENSERES	74	64	10009857
1424	MUEBLES Y ENSERES	74	64	10009858
1425	MUEBLES Y ENSERES	74	64	10009859
1426	MUEBLES Y ENSERES	74	64	10009860
1427	MUEBLES Y ENSERES	74	64	10009862
1428	EQUIPOS DE COMPUTO	95	8	10009863

1429	MUEBLES Y ENSERES	74	64	10009864
1430	MUEBLES Y ENSERES	74	64	10009865
1431	MUEBLES Y ENSERES	74	64	10009866
1432	MUEBLES Y ENSERES	74	64	10009867
1433	MUEBLES Y ENSERES	74	64	10009868
1434	MUEBLES Y ENSERES	74	64	10009869
1435	MUEBLES Y ENSERES	74	64	10009871
1436	MUEBLES Y ENSERES	74	64	10009872
1437	MUEBLES Y ENSERES	74	64	10009873
1438	MUEBLES Y ENSERES	74	64	10009875
1439	MUEBLES Y ENSERES	74	64	10009876
1440	MUEBLES Y ENSERES	74	64	10009877
1441	MUEBLES Y ENSERES	74	64	10009879
1442	MUEBLES Y ENSERES	74	64	10009880
1443	MUEBLES Y ENSERES	74	64	10009882
1444	MUEBLES Y ENSERES	74	64	10009883
1445	MUEBLES Y ENSERES	74	64	10009884
1446	MUEBLES Y ENSERES	74	64	10009885
1447	MUEBLES Y ENSERES	74	64	10009888
1448	MUEBLES Y ENSERES	74	64	10009889
1449	MUEBLES Y ENSERES	74	64	10009890
1450	MUEBLES Y ENSERES	74	64	10009891
1451	MUEBLES Y ENSERES	74	64	10009892
1452	MUEBLES Y ENSERES	74	64	10009893
1453	MUEBLES Y ENSERES	74	64	10009896
1454	MUEBLES Y ENSERES	74	64	10009897
1455	MUEBLES Y ENSERES	74	64	10009898
1456	MUEBLES Y ENSERES	74	64	10009899
1457	MUEBLES Y ENSERES	74	64	10009900
1458	MUEBLES Y ENSERES	74	64	10009902
1459	MUEBLES Y ENSERES	74	64	10009903
1460	MUEBLES Y ENSERES	74	64	10009905
1461	MUEBLES Y ENSERES	74	64	10009906
1462	MUEBLES Y ENSERES	74	64	10009907
1463	MUEBLES Y ENSERES	74	64	10009908
1464	MUEBLES Y ENSERES	74	64	10009910
1465	MUEBLES Y ENSERES	74	64	10009911
1466	MUEBLES Y ENSERES	74	64	10009913
1467	MUEBLES Y ENSERES	74	64	10009914
1468	MUEBLES Y ENSERES	74	64	10009915
1469	MUEBLES Y ENSERES	74	64	10009917
1470	MUEBLES Y ENSERES	74	64	10009918
1471	MUEBLES Y ENSERES	74	64	10009919
1472	MUEBLES Y ENSERES	74	64	10009920
1473	MUEBLES Y ENSERES	74	64	10009921
1474	MUEBLES Y ENSERES	74	64	10009923
1475	MUEBLES Y ENSERES	74	64	10009925
1476	MUEBLES Y ENSERES	74	64	10009926
1477	MUEBLES Y ENSERES	74	64	10009927
1478	MUEBLES Y ENSERES	74	64	10009928
1479	MUEBLES Y ENSERES	74	64	10009929
1480	MUEBLES Y ENSERES	74	64	10009931
1481	MUEBLES Y ENSERES	74	64	10009932
1482	MUEBLES Y ENSERES	74	64	10009933
1483	MUEBLES Y ENSERES	74	64	10009934
1484	MUEBLES Y ENSERES	74	64	10009936
1485	MUEBLES Y ENSERES	74	64	10009937
1486	MUEBLES Y ENSERES	74	64	10009938
1487	EQUIPOS DE COMPUTO	95	8	10009939
1488	MUEBLES Y ENSERES	74	64	10009941
1489	MUEBLES Y ENSERES	74	64	10009942
1490	MUEBLES Y ENSERES	74	64	10009943
1491	EQUIPOS DE COMPUTO	95	8	10009944
1492	MUEBLES Y ENSERES	74	64	10009946
1493	MUEBLES Y ENSERES	74	64	10009948
1494	MUEBLES Y ENSERES	74	64	10009949
1495	MUEBLES Y ENSERES	74	64	10009950
1496	MUEBLES Y ENSERES	74	64	10009951
1497	MUEBLES Y ENSERES	74	64	10009952
1498	MUEBLES Y ENSERES	74	64	10009953
1499	MUEBLES Y ENSERES	74	64	10009954
1500	MUEBLES Y ENSERES	74	64	10009955

1501	MUEBLES Y ENSERES	74	64	10009958
1502	MUEBLES Y ENSERES	74	64	10009959
1503	MUEBLES Y ENSERES	74	64	10009960
1504	MUEBLES Y ENSERES	74	64	10009961
1505	MUEBLES Y ENSERES	74	64	10009962
1506	MUEBLES Y ENSERES	74	64	10009964
1507	MUEBLES Y ENSERES	74	64	10009965
1508	MUEBLES Y ENSERES	74	64	10009967
1509	MUEBLES Y ENSERES	74	64	10009968
1510	MUEBLES Y ENSERES	74	64	10009969
1511	MUEBLES Y ENSERES	74	64	10009970
1512	MUEBLES Y ENSERES	74	64	10009971
1513	MUEBLES Y ENSERES	74	64	10009974
1514	MUEBLES Y ENSERES	74	64	10009975
1515	MUEBLES Y ENSERES	74	64	10009977
1516	MUEBLES Y ENSERES	74	64	10009978
1517	MUEBLES Y ENSERES	74	64	10009980
1518	MUEBLES Y ENSERES	74	64	10009982
1519	MUEBLES Y ENSERES	74	64	10009983
1520	MUEBLES Y ENSERES	74	64	10009984
1521	MUEBLES Y ENSERES	74	64	10009985
1522	MUEBLES Y ENSERES	74	64	10009987
1523	EQUIPOS DE COMPUTO	95	8	10009989
1524	MUEBLES Y ENSERES	74	64	10009990
1525	MUEBLES Y ENSERES	74	64	10009992
1526	EQUIPOS DE COMPUTO	95	8	10009993
1527	MUEBLES Y ENSERES	74	64	10009994
1528	MUEBLES Y ENSERES	74	64	10009995
1529	EQUIPOS DE COMPUTO	95	8	10009997
1530	MUEBLES Y ENSERES	74	64	10009998
1531	MUEBLES Y ENSERES	74	64	10010000
1532	EQUIPOS DE COMPUTO	95	8	10010001
1533	EQUIPOS DE COMPUTO	95	8	10010002
1534	MUEBLES Y ENSERES	74	64	10010004
1535	MUEBLES Y ENSERES	74	64	10010005
1536	MUEBLES Y ENSERES	74	64	10010006
1537	MUEBLES Y ENSERES	74	64	10010007
1538	EQUIPOS DE COMPUTO	95	8	10010008
1539	EQUIPOS DE COMPUTO	95	8	10010010
1540	MUEBLES Y ENSERES	74	64	10010012
1541	EQUIPOS DE COMPUTO	95	8	10010013
1542	MUEBLES Y ENSERES	74	64	10010014
1543	EQUIPOS DE COMPUTO	95	8	10010015
1544	EQUIPOS DE COMPUTO	95	8	10010018
1545	MUEBLES Y ENSERES	74	64	10010019
1546	MUEBLES Y ENSERES	74	64	10010020
1547	MUEBLES Y ENSERES	74	64	10010021
1548	MUEBLES Y ENSERES	74	64	10010022
1549	MUEBLES Y ENSERES	74	64	10010026
1550	MUEBLES Y ENSERES	74	64	10010028
1551	EQUIPOS DE COMPUTO	95	8	10010029
1552	MUEBLES Y ENSERES	74	64	10010033
1553	MUEBLES Y ENSERES	74	64	10010034
1554	MUEBLES Y ENSERES	74	64	10010039
1555	MUEBLES Y ENSERES	74	64	10010040
1556	EQUIPOS DE COMPUTO	95	8	10010044
1557	EQUIPOS DE COMPUTO	95	8	10010045
1558	MUEBLES Y ENSERES	74	64	10010047
1559	MUEBLES Y ENSERES	74	64	10010049
1560	EQUIPOS DE COMPUTO	95	8	10010050
1561	EQUIPOS DE COMPUTO	95	8	10010051
1562	MUEBLES Y ENSERES	74	64	10010052
1563	MUEBLES Y ENSERES	74	64	10010054
1564	EQUIPOS DE COMPUTO	95	8	10010055
1565	MUEBLES Y ENSERES	74	64	10010059
1566	MUEBLES Y ENSERES	74	64	10010063
1567	MUEBLES Y ENSERES	74	64	10010065
1568	EQUIPOS DE COMPUTO	95	8	10010069
1569	MUEBLES Y ENSERES	74	64	10010071
1570	MUEBLES Y ENSERES	74	64	10010073
1571	EQUIPOS DE COMPUTO	95	8	10010074
1572	EQUIPOS DE COMPUTO	95	8	10010076

1573	EQUIPOS DE COMPUTO	95	8	10010078
1574	MUEBLES Y ENSERES	74	64	10010079
1575	MUEBLES Y ENSERES	74	64	10010081
1576	EQUIPOS DE COMPUTO	95	8	10010083
1577	MUEBLES Y ENSERES	74	64	10010087
1578	EQUIPOS DE COMPUTO	95	8	10010094
1579	MUEBLES Y ENSERES	74	64	10010095
1580	EQUIPOS DE COMPUTO	95	8	10010096
1581	EQUIPOS DE COMPUTO	95	8	10010099
1582	EQUIPOS DE COMPUTO	95	8	10010100
1583	MUEBLES Y ENSERES	74	64	10010103
1584	EQUIPOS DE COMPUTO	95	8	10010104
1585	EQUIPOS DE COMPUTO	95	8	10010105
1586	EQUIPOS DE COMPUTO	95	8	10010112
1587	EQUIPOS DE COMPUTO	95	8	10010114
1588	EQUIPOS DE COMPUTO	95	8	10010116
1589	EQUIPOS DE COMPUTO	95	8	10010118
1590	MUEBLES Y ENSERES	74	64	10010119
1591	EQUIPOS DE COMPUTO	95	8	10010120
1592	EQUIPOS DE COMPUTO	95	8	10010121
1593	EQUIPOS DE COMPUTO	95	8	10010122
1594	EQUIPOS DE COMPUTO	95	8	10010124
1595	MUEBLES Y ENSERES	74	64	10010127
1596	EQUIPOS DE COMPUTO	95	8	10010128
1597	EQUIPOS DE COMPUTO	95	8	10010129
1598	EQUIPOS DE COMPUTO	95	8	10010131
1599	EQUIPOS DE COMPUTO	95	8	10010132
1600	MUEBLES Y ENSERES	74	64	10010134
1601	EQUIPOS DE COMPUTO	95	8	10010139
1602	EQUIPOS DE COMPUTO	95	8	10010140
1603	EQUIPOS DE COMPUTO	95	8	10010142
1604	EQUIPOS DE COMPUTO	95	8	10010144
1605	EQUIPOS DE COMPUTO	95	8	10010147
1606	EQUIPOS DE COMPUTO	95	8	10010151
1607	EQUIPOS DE COMPUTO	95	8	10010157
1608	EQUIPOS DE COMPUTO	95	8	10010160
1609	EQUIPOS DE COMPUTO	95	8	10010168
1610	EQUIPOS DE COMPUTO	95	8	10010169
1611	EQUIPOS DE COMPUTO	95	8	10010171
1612	EQUIPOS DE COMPUTO	95	8	10010179
1613	EQUIPOS DE COMPUTO	95	8	10010183
1614	EQUIPOS DE COMPUTO	95	8	10010188
1615	EQUIPOS DE COMPUTO	95	8	10010189
1616	EQUIPOS DE COMPUTO	95	8	10010192
1617	EQUIPOS DE SEGURIDAD	67	64	10010196
1618	EQUIPOS DE COMPUTO	95	8	10010197
1619	EQUIPOS DE COMPUTO	95	8	10010200
1620	OTROS EQUIPOS	11	22	10010202
1621	EQUIPOS DE COMPUTO	95	8	10010204
1622	EQUIPOS DE COMPUTO	95	8	10010205
1623	EQUIPOS DE COMPUTO	95	8	10010207
1624	OTROS EQUIPOS	67	64	10010208
1625	EQUIPOS DE SEGURIDAD	67	64	10010209
1626	OTROS EQUIPOS	11	22	10010214
1627	EQUIPOS DE COMPUTO	95	8	10010216
1628	OTROS EQUIPOS	11	22	10010221
1629	OTROS EQUIPOS	11	22	10010222
1630	EQUIPOS DE COMPUTO	95	8	10010223
1631	OTROS EQUIPOS	11	22	10010224
1632	EQUIPOS DE COMPUTO	95	8	10010230
1633	OTROS EQUIPOS	11	22	10010234
1634	EQUIPOS DE COMPUTO	95	8	10010236
1635	OTROS EQUIPOS	11	22	10010239
1636	OTROS EQUIPOS	11	22	10010240
1637	EQUIPOS DE COMPUTO	95	8	10010242
1638	OTROS EQUIPOS	67	64	10010247
1639	OTROS EQUIPOS	11	22	10010248
1640	EQUIPOS DE COMPUTO	95	8	10010253
1641	OTROS EQUIPOS	11	22	10010254
1642	OTROS EQUIPOS	11	22	10010255
1643	EQUIPOS DE COMPUTO	95	8	10010256
1644	OTROS EQUIPOS	67	64	10010260

1645	OTROS EQUIPOS	11	22	10010270
1646	EQUIPOS DE SEGURIDAD	67	64	10010272
1647	EQUIPOS DE COMPUTO	95	8	10010274
1648	OBRAS DE ARTE	39	64	10010276
1649	OTROS EQUIPOS	11	22	10010281
1650	OTROS EQUIPOS	11	22	10010286
1651	OTROS EQUIPOS	11	22	10010288
1652	OTROS EQUIPOS	11	22	10010292
1653	EQUIPOS DE COMPUTO	95	8	10010293
1654	OTROS EQUIPOS	11	22	10010294
1655	OTROS EQUIPOS	11	22	10010296
1656	OBRAS DE ARTE	39	64	10010300
1657	OTROS EQUIPOS	11	22	10010302
1658	OTROS EQUIPOS	67	64	10010304
1659	OBRAS DE ARTE	39	64	10010305
1660	OTROS EQUIPOS	67	64	10010311
1661	OTROS EQUIPOS	67	64	10010313
1662	OBRAS DE ARTE	39	64	10010314
1663	OBRAS DE ARTE	39	64	10010316
1664	OTROS EQUIPOS	67	64	10010320
1665	OBRAS DE ARTE	39	64	10010322
1666	OTROS EQUIPOS	11	22	10010323
1667	OTROS EQUIPOS	67	64	10010324
1668	OTROS EQUIPOS	11	22	10010325
1669	EQUIPOS DE SEGURIDAD	67	64	10010326
1670	OBRAS DE ARTE	39	64	10010328
1671	OTROS EQUIPOS	11	22	10010331
1672	OTROS EQUIPOS	11	22	10010333
1673	OTROS EQUIPOS	11	22	10010334
1674	EQUIPOS DE COMPUTO	95	8	10010337
1675	OTROS EQUIPOS	11	22	10010340
1676	OTROS EQUIPOS	67	64	10010341
1677	OTROS EQUIPOS	11	22	10010342
1678	EQUIPOS DE COMUNICACIONES	95	8	10010343
1679	EQUIPOS DE COMUNICACIONES	95	8	10010351
1680	OTROS EQUIPOS	67	64	10010353
1681	OTROS EQUIPOS	11	22	10010355
1682	EQUIPOS DE COMUNICACIONES	95	8	10010356
1683	OTROS EQUIPOS	11	22	10010360
1684	EQUIPOS DE COMUNICACIONES	95	8	10010362
1685	OTROS EQUIPOS	67	64	10010363
1686	EQUIPOS DE COMUNICACIONES	95	8	10010364
1687	EQUIPOS DE COMUNICACIONES	95	8	10010366
1688	OTROS EQUIPOS	11	22	10010367
1689	OTROS EQUIPOS	11	22	10010368
1690	EQUIPOS DE COMUNICACIONES	95	8	10010369
1691	EQUIPOS DE COMUNICACIONES	95	8	10010373
1692	OTROS EQUIPOS	11	22	10010374
1693	OBRAS DE ARTE	39	64	10010378
1694	OTROS EQUIPOS	11	22	10010379
1695	OTROS EQUIPOS	11	22	10010380
1696	OTROS EQUIPOS	11	22	10010383
1697	OBRAS DE ARTE	39	64	10010385
1698	OBRAS DE ARTE	39	64	10010386
1699	OBRAS DE ARTE	39	64	10010392
1700	OBRAS DE ARTE	39	64	10010393
1701	OTROS EQUIPOS	11	22	10010395
1702	OBRAS DE ARTE	39	64	10010396
1703	OBRAS DE ARTE	39	64	10010399
1704	OTROS EQUIPOS	67	64	10010400
1705	OBRAS DE ARTE	39	64	10010402
1706	OTROS EQUIPOS	11	22	10010406
1707	OBRAS DE ARTE	39	64	10010409
1708	OBRAS DE ARTE	39	64	10010410
1709	OTROS EQUIPOS	11	22	10010413
1710	EQUIPOS DE COMPUTO	95	8	10010414
1711	OBRAS DE ARTE	39	64	10010415
1712	OBRAS DE ARTE	39	64	10010416
1713	EQUIPOS DE COMUNICACIONES	95	8	10010419
1714	EQUIPOS DE COMUNICACIONES	95	8	10010421
1715	OTROS EQUIPOS	11	22	10010422
1716	OBRAS DE ARTE	39	64	10010423

1717	EQUIPOS DE COMUNICACIONES	95	8	10010426
1718	OTROS EQUIPOS	11	22	10010427
1719	EQUIPOS DE COMUNICACIONES	95	8	10010428
1720	EQUIPOS DE COMUNICACIONES	95	8	10010430
1721	OBRAS DE ARTE	39	64	10010431
1722	OBRAS DE ARTE	39	64	10010432
1723	EQUIPOS DE COMUNICACIONES	95	8	10010435
1724	EQUIPOS DE COMUNICACIONES	95	8	10010436
1725	OBRAS DE ARTE	39	64	10010438
1726	EQUIPOS DE COMUNICACIONES	95	8	10010444
1727	EQUIPOS DE COMPUTO	95	8	10010446
1728	EQUIPOS DE COMUNICACIONES	95	8	10010447
1729	OBRAS DE ARTE	39	64	10010449
1730	EQUIPOS DE COMPUTO	95	8	10010451
1731	EQUIPOS DE COMUNICACIONES	95	8	10010461
1732	EQUIPOS DE COMPUTO	95	8	10010462
1733	EQUIPOS DE COMUNICACIONES	95	8	10010467
1734	OBRAS DE ARTE	39	64	10010472
1735	EQUIPOS DE COMUNICACIONES	95	8	10010473
1736	EQUIPOS DE COMUNICACIONES	95	8	10010481
1737	OBRAS DE ARTE	39	64	10010482
1738	EQUIPOS DE COMUNICACIONES	95	8	10010485
1739	OBRAS DE ARTE	39	64	10010490
1740	OBRAS DE ARTE	39	64	10010498
1741	EQUIPOS DE COMUNICACIONES	95	8	10010499
1742	EQUIPOS DE COMUNICACIONES	95	8	10010518
1743	EQUIPOS DE COMUNICACIONES	95	8	10010547
1744	EQUIPOS DE COMUNICACIONES	95	8	10010556
1745	OBRAS DE ARTE	39	64	10010566
1746	MUEBLES Y ENSERES	74	64	10010598
1747	OBRAS DE ARTE	39	64	10010637
1748	OBRAS DE ARTE	39	64	10010645
1749	OBRAS DE ARTE	39	64	10010651
1750	OBRAS DE ARTE	39	64	10010656
1751	MUEBLES Y ENSERES	74	64	10010667
1752	OBRAS DE ARTE	39	64	10010678
1753	OBRAS DE ARTE	39	64	10010689
1754	MUEBLES Y ENSERES	74	64	10010692
1755	OBRAS DE ARTE	39	64	10010701
1756	OBRAS DE ARTE	39	64	10010752
1757	EQUIPOS DE COMPUTO	95	8	10010898
1758	MUEBLES Y ENSERES	74	64	10010900
1759	MUEBLES Y ENSERES	74	64	10010901
1760	OTROS EQUIPOS	67	64	10010902
1761	MUEBLES Y ENSERES	74	64	10010984
1762	MUEBLES Y ENSERES	74	64	10010985
1763	MUEBLES Y ENSERES	74	64	10010986
1764	OTROS EQUIPOS	67	64	10010987
1765	EQUIPOS DE SEGURIDAD	67	64	10010988
1766	EQUIPOS DE SEGURIDAD	67	64	10010989
1767	EQUIPOS DE SEGURIDAD	67	64	10010990
1768	EQUIPOS DE SEGURIDAD	67	64	10010991
1769	EQUIPOS DE SEGURIDAD	67	64	10010992
1770	EQUIPOS DE SEGURIDAD	67	64	10010993
1771	EQUIPOS DE SEGURIDAD	67	64	10010994
1772	EQUIPOS DE SEGURIDAD	67	64	10010996
1773	EQUIPOS DE SEGURIDAD	67	64	10010997
1774	EQUIPOS DE SEGURIDAD	67	64	10010998
1775	EQUIPOS DE SEGURIDAD	67	64	10010999
1776	EQUIPOS DE SEGURIDAD	67	64	10011000
1777	EQUIPOS DE SEGURIDAD	67	64	10011001
1778	EQUIPOS DE SEGURIDAD	67	64	10011002
1779	EQUIPOS DE SEGURIDAD	67	64	10011003
1780	EQUIPOS DE SEGURIDAD	67	64	10011004
1781	EQUIPOS DE SEGURIDAD	67	64	10011006
1782	EQUIPOS DE SEGURIDAD	67	64	10011007
1783	EQUIPOS DE SEGURIDAD	67	64	10011008
1784	EQUIPOS DE SEGURIDAD	67	64	10011009
1785	EQUIPOS DE SEGURIDAD	67	64	10011010
1786	EQUIPOS DE SEGURIDAD	67	64	10011011
1787	EQUIPOS DE SEGURIDAD	67	64	10011012
1788	EQUIPOS DE SEGURIDAD	67	64	10011013

1789	EQUIPOS DE SEGURIDAD	67	64	10011014
1790	EQUIPOS DE SEGURIDAD	67	64	10011015
1791	EQUIPOS DE SEGURIDAD	67	64	10011016
1792	EQUIPOS DE SEGURIDAD	67	64	10011017
1793	EQUIPOS DE SEGURIDAD	67	64	10011018
1794	EQUIPOS DE SEGURIDAD	67	64	10011019
1795	EQUIPOS DE SEGURIDAD	67	64	10011020
1796	EQUIPOS DE SEGURIDAD	67	64	10011021
1797	EQUIPOS DE SEGURIDAD	67	64	10011022
1798	EQUIPOS DE SEGURIDAD	67	64	10011023
1799	EQUIPOS DE SEGURIDAD	67	64	10011024
1800	EQUIPOS DE SEGURIDAD	67	64	10011025
1801	EQUIPOS DE SEGURIDAD	67	64	10011026
1802	EQUIPOS DE SEGURIDAD	67	64	10011027
1803	EQUIPOS DE SEGURIDAD	67	64	10011028
1804	EQUIPOS DE SEGURIDAD	67	64	10011029
1805	EQUIPOS DE SEGURIDAD	67	64	10011031
1806	EQUIPOS DE SEGURIDAD	67	64	10011032
1807	EQUIPOS DE SEGURIDAD	67	64	10011033
1808	EQUIPOS DE SEGURIDAD	67	64	10011034
1809	EQUIPOS DE SEGURIDAD	67	64	10011035
1810	EQUIPOS DE SEGURIDAD	67	64	10011036
1811	EQUIPOS DE SEGURIDAD	67	64	10011038
1812	EQUIPOS DE SEGURIDAD	67	64	10011039
1813	EQUIPOS DE SEGURIDAD	67	64	10011040
1814	EQUIPOS DE SEGURIDAD	67	64	10011041
1815	EQUIPOS DE SEGURIDAD	67	64	10011042
1816	EQUIPOS DE SEGURIDAD	67	64	10011043
1817	EQUIPOS DE SEGURIDAD	67	64	10011044
1818	EQUIPOS DE SEGURIDAD	67	64	10011045
1819	EQUIPOS DE SEGURIDAD	67	64	10011046
1820	EQUIPOS DE SEGURIDAD	67	64	10011048
1821	EQUIPOS DE SEGURIDAD	67	64	10011050
1822	EQUIPOS DE SEGURIDAD	67	64	10011051
1823	EQUIPOS DE SEGURIDAD	67	64	10011052
1824	EQUIPOS DE SEGURIDAD	67	64	10011054
1825	EQUIPOS DE SEGURIDAD	67	64	10011055
1826	EQUIPOS DE SEGURIDAD	67	64	10011056
1827	EQUIPOS DE SEGURIDAD	67	64	10011057
1828	EQUIPOS DE SEGURIDAD	67	64	10011058
1829	MUEBLES Y ENSERES	74	64	10011061
1830	EQUIPOS DE COMPUTO	95	8	10011083
1831	EQUIPOS DE COMPUTO	95	8	10011086
1832	EQUIPOS DE COMPUTO	95	8	10011121
1833	EQUIPOS DE COMPUTO	95	8	10011122
1834	EQUIPOS DE COMPUTO	95	8	10011123
1835	EQUIPOS DE COMPUTO	95	8	10011124
1836	EQUIPOS DE COMPUTO	95	8	10011125
1837	EQUIPOS DE COMPUTO	95	8	10011126
1838	EQUIPOS DE COMPUTO	95	8	10011127
1839	EQUIPOS DE COMPUTO	95	8	10011128
1840	EQUIPOS DE COMPUTO	95	8	10011129
1841	EQUIPOS DE COMPUTO	95	8	10011130
1842	EQUIPOS DE COMPUTO	95	8	10011131
1843	EQUIPOS DE COMPUTO	95	8	10011132
1844	EQUIPOS DE COMPUTO	95	8	10011133
1845	EQUIPOS DE COMPUTO	95	8	10011134
1846	EQUIPOS DE COMPUTO	95	8	10011135
1847	EQUIPOS DE COMPUTO	95	8	10011136
1848	EQUIPOS DE COMPUTO	95	8	10011137
1849	EQUIPOS DE COMPUTO	95	8	10011138
1850	EQUIPOS DE COMPUTO	95	8	10011139
1851	EQUIPOS DE COMPUTO	95	8	10011140
1852	EQUIPOS DE COMPUTO	95	8	10011141
1853	EQUIPOS DE COMPUTO	95	8	10011142
1854	EQUIPOS DE COMPUTO	95	8	10011143
1855	EQUIPOS DE COMPUTO	95	8	10011144
1856	EQUIPOS DE COMPUTO	95	8	10011145
1857	EQUIPOS DE COMPUTO	95	8	10011146
1858	EQUIPOS DE COMPUTO	95	8	10011147
1859	EQUIPOS DE COMPUTO	95	8	10011148
1860	EQUIPOS DE COMPUTO	95	8	10011149

1861	EQUIPOS DE COMPUTO	95	8	10011150
1862	EQUIPOS DE COMPUTO	95	8	10011151
1863	EQUIPOS DE COMPUTO	95	8	10011152
1864	EQUIPOS DE COMPUTO	95	8	10011153
1865	EQUIPOS DE COMPUTO	95	8	10011154
1866	EQUIPOS DE COMPUTO	95	8	10011155
1867	EQUIPOS DE COMPUTO	95	8	10011156
1868	EQUIPOS DE COMPUTO	95	8	10011157
1869	EQUIPOS DE COMPUTO	95	8	10011158
1870	EQUIPOS DE COMPUTO	95	8	10011159
1871	EQUIPOS DE COMPUTO	95	8	10011160
1872	EQUIPOS DE COMPUTO	95	8	10011161
1873	EQUIPOS DE COMPUTO	95	8	10011162
1874	EQUIPOS DE COMPUTO	95	8	10011163
1875	EQUIPOS DE COMPUTO	95	8	10011164
1876	EQUIPOS DE COMPUTO	95	8	10011165
1877	EQUIPOS DE COMPUTO	95	8	10011166
1878	EQUIPOS DE COMPUTO	95	8	10011167
1879	EQUIPOS DE COMPUTO	95	8	10011168
1880	EQUIPOS DE COMPUTO	95	8	10011169
1881	EQUIPOS DE COMPUTO	95	8	10011170
1882	EQUIPOS DE COMPUTO	95	8	10011171
1883	EQUIPOS DE COMPUTO	95	8	10011172
1884	EQUIPOS DE COMPUTO	95	8	10011173
1885	EQUIPOS DE COMPUTO	95	8	10011174
1886	EQUIPOS DE COMPUTO	95	8	10011184
1887	EQUIPOS DE COMPUTO	95	8	10011185
1888	EQUIPOS DE COMPUTO	95	8	10011186
1889	EQUIPOS DE COMPUTO	95	8	10011187
1890	EQUIPOS DE COMPUTO	95	8	10011189
1891	EQUIPOS DE COMPUTO	95	8	10011190
1892	EQUIPOS DE COMPUTO	95	8	10011191
1893	EQUIPOS DE COMPUTO	95	8	10011193
1894	EQUIPOS DE COMPUTO	95	8	10011194
1895	EQUIPOS DE COMPUTO	95	8	10011195
1896	EQUIPOS DE COMPUTO	95	8	10011196
1897	EQUIPOS DE COMPUTO	95	8	10011197
1898	EQUIPOS DE COMPUTO	95	8	10011199
1899	EQUIPOS DE COMPUTO	95	8	10011200
1900	EQUIPOS DE COMPUTO	95	8	10011201
1901	EQUIPOS DE COMPUTO	95	8	10011202
1902	EQUIPOS DE COMPUTO	95	8	10011203
1903	EQUIPOS DE COMPUTO	95	8	10011204
1904	EQUIPOS DE COMPUTO	95	8	10011205
1905	EQUIPOS DE COMPUTO	95	8	10011206
1906	EQUIPOS DE COMPUTO	95	8	10011208
1907	EQUIPOS DE COMPUTO	95	8	10011211
1908	EQUIPOS DE COMPUTO	95	8	10011212
1909	EQUIPOS DE COMPUTO	95	8	10011213
1910	EQUIPOS DE COMPUTO	95	8	10011214
1911	EQUIPOS DE COMPUTO	95	8	10011215
1912	EQUIPOS DE COMPUTO	95	8	10011216
1913	EQUIPOS DE COMPUTO	95	8	10011217
1914	MUEBLES Y ENSERES	74	64	10011335
1915	MUEBLES Y ENSERES	74	64	10011336
1916	MUEBLES Y ENSERES	74	64	10011337
1917	MUEBLES Y ENSERES	74	64	10011338
1918	MUEBLES Y ENSERES	74	64	10011339
1919	MUEBLES Y ENSERES	74	64	10011340
1920	MUEBLES Y ENSERES	74	64	10011341
1921	MUEBLES Y ENSERES	74	64	10011342
1922	MUEBLES Y ENSERES	74	64	10011343
1923	MUEBLES Y ENSERES	74	64	10011344
1924	MUEBLES Y ENSERES	74	64	10011345
1925	MUEBLES Y ENSERES	74	64	10011346
1926	MUEBLES Y ENSERES	74	64	10011347
1927	MUEBLES Y ENSERES	74	64	10011348
1928	MUEBLES Y ENSERES	74	64	10011350
1929	EQUIPOS DE COMUNICACIONES	95	8	10011352
1930	EQUIPOS DE COMUNICACIONES	95	8	10011353
1931	EQUIPOS DE COMUNICACIONES	95	8	10011354
1932	EQUIPOS DE COMUNICACIONES	95	8	10011355

1933	EQUIPOS DE COMUNICACIONES	95	8	10011356
1934	EQUIPOS DE COMUNICACIONES	95	8	10011357
1935	EQUIPOS DE COMUNICACIONES	95	8	10011358
1936	EQUIPOS DE COMUNICACIONES	95	8	10011359
1937	EQUIPOS DE COMUNICACIONES	95	8	10011360
1938	EQUIPOS DE COMUNICACIONES	95	8	10011361
1939	EQUIPOS DE COMUNICACIONES	95	8	10011362
1940	EQUIPOS DE COMUNICACIONES	95	8	10011363
1941	EQUIPOS DE COMUNICACIONES	95	8	10011364
1942	EQUIPOS DE COMUNICACIONES	95	8	10011365
1943	EQUIPOS DE COMUNICACIONES	95	8	10011366
1944	EQUIPOS DE COMUNICACIONES	95	8	10011367
1945	EQUIPOS DE COMUNICACIONES	95	8	10011368
1946	EQUIPOS DE COMUNICACIONES	95	8	10011369
1947	EQUIPOS DE COMUNICACIONES	95	8	10011370
1948	EQUIPOS DE COMUNICACIONES	95	8	10011371
1949	MUEBLES Y ENSERES	74	64	10011372
1950	MUEBLES Y ENSERES	74	64	10011373
1951	MUEBLES Y ENSERES	74	64	10011374
1952	MUEBLES Y ENSERES	74	64	10011375
1953	MUEBLES Y ENSERES	74	64	10011376
1954	MUEBLES Y ENSERES	74	64	10011377
1955	MUEBLES Y ENSERES	74	64	10011378
1956	MUEBLES Y ENSERES	74	64	10011379
1957	MUEBLES Y ENSERES	74	64	10011380
1958	MUEBLES Y ENSERES	74	64	10011381
1959	MUEBLES Y ENSERES	74	64	10011382
1960	MUEBLES Y ENSERES	74	64	10011383
1961	MUEBLES Y ENSERES	74	64	10011384
1962	MUEBLES Y ENSERES	74	64	10011385
1963	OTROS EQUIPOS	67	64	10011386
1964	MUEBLES Y ENSERES	74	64	10011387
1965	OTROS EQUIPOS	67	64	10011388
1966	OTROS EQUIPOS	67	64	10011389
1967	OTROS EQUIPOS	67	64	10011390
1968	OTROS EQUIPOS	67	64	10011392
1969	OTROS EQUIPOS	67	64	10011393
1970	OTROS EQUIPOS	67	64	10011396
1971	OTROS EQUIPOS	67	64	10011398
1972	OTROS EQUIPOS	67	64	10011399
1973	OTROS EQUIPOS	67	64	10011400
1974	OTROS EQUIPOS	67	64	10011401
1975	MUEBLES Y ENSERES	74	64	10011402
1976	OTROS EQUIPOS	67	64	10011404
1977	MUEBLES Y ENSERES	74	64	10011406
1978	OTROS EQUIPOS	67	64	10011407
1979	OTROS EQUIPOS	67	64	10011408
1980	OTROS EQUIPOS	67	64	10011409
1981	OTROS EQUIPOS	67	64	10011410
1982	OTROS EQUIPOS	67	64	10011411
1983	MUEBLES Y ENSERES	74	64	10011412
1984	OTROS EQUIPOS	67	64	10011413
1985	OTROS EQUIPOS	67	64	10011414
1986	OTROS EQUIPOS	67	64	10011415
1987	MUEBLES Y ENSERES	74	64	10011416
1988	MUEBLES Y ENSERES	74	64	10011417
1989	MUEBLES Y ENSERES	74	64	10011418
1990	OTROS EQUIPOS	67	64	10011419
1991	OTROS EQUIPOS	67	64	10011420
1992	OTROS EQUIPOS	67	64	10011421
1993	OTROS EQUIPOS	67	64	10011423
1994	OTROS EQUIPOS	67	64	10011424
1995	MUEBLES Y ENSERES	74	64	10011425
1996	OTROS EQUIPOS	67	64	10011426
1997	MUEBLES Y ENSERES	74	64	10011428
1998	MUEBLES Y ENSERES	74	64	10011430
1999	OTROS EQUIPOS	67	64	10011431
2000	OTROS EQUIPOS	67	64	10011432
2001	OTROS EQUIPOS	67	64	10011433
2002	OTROS EQUIPOS	67	64	10011434
2003	OTROS EQUIPOS	67	64	10011435
2004	OTROS EQUIPOS	67	64	10011436

2005	OTROS EQUIPOS	67	64	10011437
2006	OTROS EQUIPOS	67	64	10011438
2007	OTROS EQUIPOS	67	64	10011439
2008	OTROS EQUIPOS	67	64	10011440
2009	OTROS EQUIPOS	67	64	10011441
2010	OTROS EQUIPOS	67	64	10011442
2011	OTROS EQUIPOS	67	64	10011443
2012	OTROS EQUIPOS	67	64	10011444
2013	OTROS EQUIPOS	67	64	10011445
2014	OTROS EQUIPOS	67	64	10011446
2015	OTROS EQUIPOS	67	64	10011447
2016	OTROS EQUIPOS	67	64	10011448
2017	OTROS EQUIPOS	67	64	10011449
2018	OTROS EQUIPOS	67	64	10011450
2019	OTROS EQUIPOS	67	64	10011451
2020	OTROS EQUIPOS	67	64	10011452
2021	OTROS EQUIPOS	67	64	10011453
2022	OTROS EQUIPOS	67	64	10011454
2023	OTROS EQUIPOS	67	64	10011455
2024	OTROS EQUIPOS	67	64	10011456
2025	OTROS EQUIPOS	67	64	10011457
2026	OTROS EQUIPOS	67	64	10011458
2027	OTROS EQUIPOS	67	64	10011459
2028	OTROS EQUIPOS	67	64	10011460
2029	EQUIPOS DE COMUNICACIONES	95	8	10011461
2030	EQUIPOS DE COMUNICACIONES	95	8	10011462
2031	EQUIPOS DE COMUNICACIONES	95	8	10011463
2032	EQUIPOS DE COMUNICACIONES	95	8	10011464
2033	EQUIPOS DE COMUNICACIONES	95	8	10011465
2034	EQUIPOS DE COMUNICACIONES	95	8	10011466
2035	EQUIPOS DE COMUNICACIONES	95	8	10011467
2036	EQUIPOS DE COMUNICACIONES	95	8	10011468
2037	EQUIPOS DE COMUNICACIONES	95	8	10011469
2038	EQUIPOS DE COMUNICACIONES	95	8	10011470
2039	EQUIPOS DE COMUNICACIONES	95	8	10011471
2040	EQUIPOS DE COMUNICACIONES	95	8	10011472
2041	EQUIPOS DE COMUNICACIONES	95	8	10011473
2042	EQUIPOS DE COMUNICACIONES	95	8	10011474
2043	EQUIPOS DE COMUNICACIONES	95	8	10011475
2044	EQUIPOS DE COMUNICACIONES	95	8	10011476
2045	EQUIPOS DE COMUNICACIONES	95	8	10011477
2046	EQUIPOS DE COMUNICACIONES	95	8	10011478
2047	EQUIPOS DE COMUNICACIONES	95	8	10011479
2048	EQUIPOS DE COMUNICACIONES	95	8	10011480
2049	EQUIPOS DE COMUNICACIONES	95	8	10011481
2050	EQUIPOS DE COMUNICACIONES	95	8	10011482
2051	EQUIPOS DE COMUNICACIONES	95	8	10011483
2052	EQUIPOS DE COMUNICACIONES	95	8	10011484
2053	EQUIPOS DE COMUNICACIONES	95	8	10011485
2054	OTROS EQUIPOS	67	64	10011487
2055	OTROS EQUIPOS	67	64	10011488
2056	OTROS EQUIPOS	67	64	10011489
2057	EQUIPOS DE COMUNICACIONES	95	8	10011490
2058	EQUIPOS DE COMUNICACIONES	95	8	10011492
2059	EQUIPOS DE COMUNICACIONES	95	8	10011493
2060	OTROS EQUIPOS	67	64	10011494
2061	OTROS EQUIPOS	67	64	10011495
2062	OTROS EQUIPOS	67	64	10011496
2063	EQUIPOS DE COMUNICACIONES	95	8	10011497
2064	EQUIPOS DE COMUNICACIONES	95	8	10011498
2065	OTROS EQUIPOS	67	64	10011499
2066	EQUIPOS DE SEGURIDAD	67	64	10011507
2067	EQUIPOS DE SEGURIDAD	67	64	10011509
2068	EQUIPOS DE SEGURIDAD	67	64	10011510
2069	EQUIPOS DE SEGURIDAD	67	64	10011511
2070	EQUIPOS DE SEGURIDAD	67	64	10011512
2071	EQUIPOS DE SEGURIDAD	67	64	10011513
2072	EQUIPOS DE SEGURIDAD	67	64	10011514
2073	EQUIPOS DE SEGURIDAD	67	64	10011515
2074	EQUIPOS DE COMUNICACIONES	95	8	10011517
2075	MUEBLES Y ENSERES	74	64	10011518
2076	OTROS EQUIPOS	11	22	10011570

2077	OTROS EQUIPOS	67	64	10011571
2078	OTROS EQUIPOS	67	64	10011572
2079	OTROS EQUIPOS	67	64	10011573
2080	MUEBLES Y ENSERES	74	64	10011612
2081	MUEBLES Y ENSERES	74	64	10011613
2082	EQUIPOS DE COMPUTO	95	8	10011614
2083	EQUIPOS DE COMPUTO	95	8	10011615
2084	EQUIPOS DE COMPUTO	95	8	10011616
2085	MUEBLES Y ENSERES	74	64	10011617
2086	MUEBLES Y ENSERES	74	64	10011618
2087	MUEBLES Y ENSERES	74	64	10011619
2088	MUEBLES Y ENSERES	74	64	10011620
2089	MUEBLES Y ENSERES	74	64	10011621
2090	MUEBLES Y ENSERES	74	64	10011622
2091	MUEBLES Y ENSERES	74	64	10011623
2092	EQUIPOS DE COMPUTO	95	8	10011625
2093	EQUIPOS DE COMPUTO	95	8	10011626
2094	MUEBLES Y ENSERES	74	64	10011627
2095	MUEBLES Y ENSERES	74	64	10011628
2096	MUEBLES Y ENSERES	74	64	10011629
2097	MUEBLES Y ENSERES	74	64	10011630
2098	MUEBLES Y ENSERES	74	64	10011631
2099	MUEBLES Y ENSERES	74	64	10011632
2100	MUEBLES Y ENSERES	74	64	10011633
2101	MUEBLES Y ENSERES	74	64	10011634
2102	MUEBLES Y ENSERES	74	64	10011635
2103	MUEBLES Y ENSERES	74	64	10011636
2104	EQUIPOS DE COMPUTO	95	8	10011638
2105	EQUIPOS DE COMPUTO	95	8	10011640
2106	EQUIPOS DE COMUNICACIONES	95	8	10011716
2107	MUEBLES Y ENSERES	74	64	10011717
2108	EQUIPOS DE COMPUTO	95	8	10011721
2109	MUEBLES Y ENSERES	74	64	10011722
2110	MUEBLES Y ENSERES	74	64	10011729
2111	MUEBLES Y ENSERES	74	64	10011731
2112	MUEBLES Y ENSERES	74	64	10011732
2113	OTROS EQUIPOS	67	64	10011733
2114	MUEBLES Y ENSERES	74	64	10011734
2115	MUEBLES Y ENSERES	74	64	10011735
2116	MUEBLES Y ENSERES	74	64	10011736
2117	MUEBLES Y ENSERES	74	64	10011737
2118	MUEBLES Y ENSERES	74	64	10011738
2119	MUEBLES Y ENSERES	74	64	10011739
2120	EQUIPOS DE COMPUTO	95	8	10011740
2121	EQUIPOS DE COMPUTO	95	8	10011741
2122	EQUIPOS DE COMPUTO	95	8	10011742
2123	OTROS EQUIPOS	11	22	10011904
2124	OTROS EQUIPOS	11	22	10011905
2125	OTROS EQUIPOS	67	64	10011906
2126	OTROS EQUIPOS	11	22	10011908
2127	OTROS EQUIPOS	11	22	10011909
2128	OTROS EQUIPOS	11	22	10011910
2129	OTROS EQUIPOS	11	22	10011911
2130	OTROS EQUIPOS	11	22	10011912
2131	OTROS EQUIPOS	11	22	10011913
2132	OTROS EQUIPOS	11	22	10011914
2133	OTROS EQUIPOS	11	22	10011915
2134	OTROS EQUIPOS	11	22	10011916
2135	OTROS EQUIPOS	11	22	10011917
2136	OTROS EQUIPOS	11	22	10011918
2137	OTROS EQUIPOS	11	22	10011919
2138	OTROS EQUIPOS	11	22	10011920
2139	MUEBLES Y ENSERES	74	64	10012005
2140	MUEBLES Y ENSERES	74	64	10012008
2141	MUEBLES Y ENSERES	74	64	10012009
2142	MUEBLES Y ENSERES	74	64	10012013
2143	MUEBLES Y ENSERES	74	64	10012104
2144	EQUIPOS DE COMUNICACIONES	95	8	10012105
2145	MUEBLES Y ENSERES	74	64	10012108
2146	MUEBLES Y ENSERES	74	64	10012381
2147	MUEBLES Y ENSERES	74	64	10012382
2148	EQUIPOS DE COMPUTO	95	8	10012384

2149	OTROS EQUIPOS	67	64	10012385
2150	EQUIPOS DE SEGURIDAD	67	64	10012386
2151	EQUIPOS DE COMPUTO	95	8	10012388
2152	EQUIPOS DE COMPUTO	95	8	10012389
2153	OTROS EQUIPOS	67	64	10012390
2154	EQUIPOS DE COMPUTO	95	8	10012393
2155	OTROS EQUIPOS	67	64	10012400
2156	EQUIPOS DE COMPUTO	95	8	10012402
2157	EQUIPOS DE COMPUTO	95	8	10012405
2158	EQUIPOS DE COMPUTO	95	8	10012406
2159	OTROS EQUIPOS	11	22	10012407
2160	OTROS EQUIPOS	67	64	10012408
2161	OTROS EQUIPOS	67	64	10012409
2162	OTROS EQUIPOS	11	22	10012410
2163	OTROS EQUIPOS	67	64	10012411
2164	OTROS EQUIPOS	67	64	10012412
2165	EQUIPOS DE SEGURIDAD	67	64	10012414
2166	MUEBLES Y ENSERES	74	64	10012415
2167	OTROS EQUIPOS	67	64	10012416
2168	EQUIPOS DE COMPUTO	95	8	10012417
2169	MUEBLES Y ENSERES	74	64	10012418
2170	EQUIPOS DE COMPUTO	95	8	10012420
2171	EQUIPOS DE COMPUTO	95	8	10012421
2172	EQUIPOS DE COMPUTO	95	8	10012423
2173	MUEBLES Y ENSERES	74	64	10012424
2174	MUEBLES Y ENSERES	74	64	10012425
2175	MUEBLES Y ENSERES	74	64	10012426
2176	MUEBLES Y ENSERES	74	64	10012427
2177	MUEBLES Y ENSERES	74	64	10012428
2178	MUEBLES Y ENSERES	74	64	10012429
2179	MUEBLES Y ENSERES	74	64	10012430
2180	MUEBLES Y ENSERES	74	64	10012431
2181	MUEBLES Y ENSERES	74	64	10012432
2182	MUEBLES Y ENSERES	74	64	10012433
2183	MUEBLES Y ENSERES	74	64	10012434
2184	MUEBLES Y ENSERES	74	64	10012435
2185	MUEBLES Y ENSERES	74	64	10012436
2186	MUEBLES Y ENSERES	74	64	10012437
2187	MUEBLES Y ENSERES	74	64	10012438
2188	MUEBLES Y ENSERES	74	64	10012439
2189	MUEBLES Y ENSERES	74	64	10012440
2190	MUEBLES Y ENSERES	74	64	10012441
2191	MUEBLES Y ENSERES	74	64	10012442
2192	MUEBLES Y ENSERES	74	64	10012443
2193	MUEBLES Y ENSERES	74	64	10012444
2194	MUEBLES Y ENSERES	74	64	10012445
2195	MUEBLES Y ENSERES	74	64	10012446
2196	MUEBLES Y ENSERES	74	64	10012447
2197	MUEBLES Y ENSERES	74	64	10012448
2198	MUEBLES Y ENSERES	74	64	10012449
2199	MUEBLES Y ENSERES	74	64	10012450
2200	MUEBLES Y ENSERES	74	64	10012451
2201	MUEBLES Y ENSERES	74	64	10012452
2202	MUEBLES Y ENSERES	74	64	10012453
2203	MUEBLES Y ENSERES	74	64	10012455
2204	MUEBLES Y ENSERES	74	64	10012457
2205	MUEBLES Y ENSERES	74	64	10012458
2206	MUEBLES Y ENSERES	74	64	10012459
2207	MUEBLES Y ENSERES	74	64	10012460
2208	MUEBLES Y ENSERES	74	64	10012463
2209	MUEBLES Y ENSERES	74	64	10012467
2210	MUEBLES Y ENSERES	74	64	10012468
2211	MUEBLES Y ENSERES	74	64	10012469
2212	MUEBLES Y ENSERES	74	64	10012470
2213	MUEBLES Y ENSERES	74	64	10012471
2214	MUEBLES Y ENSERES	74	64	10012472
2215	MUEBLES Y ENSERES	74	64	10012473
2216	MUEBLES Y ENSERES	74	64	10012474
2217	MUEBLES Y ENSERES	74	64	10012475
2218	MUEBLES Y ENSERES	74	64	10012476
2219	MUEBLES Y ENSERES	74	64	10012477
2220	MUEBLES Y ENSERES	74	64	10012478

2221	MUEBLES Y ENSERES	74	64	10012479
2222	MUEBLES Y ENSERES	74	64	10012480
2223	MUEBLES Y ENSERES	74	64	10012481
2224	MUEBLES Y ENSERES	74	64	10012482
2225	MUEBLES Y ENSERES	74	64	10012483
2226	MUEBLES Y ENSERES	74	64	10012484
2227	MUEBLES Y ENSERES	74	64	10012485
2228	MUEBLES Y ENSERES	74	64	10012486
2229	MUEBLES Y ENSERES	74	64	10012487
2230	MUEBLES Y ENSERES	74	64	10012488
2231	MUEBLES Y ENSERES	74	64	10012489
2232	MUEBLES Y ENSERES	74	64	10012490
2233	MUEBLES Y ENSERES	74	64	10012491
2234	MUEBLES Y ENSERES	74	64	10012492
2235	MUEBLES Y ENSERES	74	64	10012494
2236	MUEBLES Y ENSERES	74	64	10012495
2237	MUEBLES Y ENSERES	74	64	10012496
2238	MUEBLES Y ENSERES	74	64	10012497
2239	MUEBLES Y ENSERES	74	64	10012498
2240	MUEBLES Y ENSERES	74	64	10012499
2241	MUEBLES Y ENSERES	74	64	10012500
2242	MUEBLES Y ENSERES	74	64	10012501
2243	MUEBLES Y ENSERES	74	64	10012502
2244	MUEBLES Y ENSERES	74	64	10012503
2245	MUEBLES Y ENSERES	74	64	10012504
2246	MUEBLES Y ENSERES	74	64	10012505
2247	MUEBLES Y ENSERES	74	64	10012506
2248	MUEBLES Y ENSERES	74	64	10012507
2249	MUEBLES Y ENSERES	74	64	10012508
2250	MUEBLES Y ENSERES	74	64	10012509
2251	MUEBLES Y ENSERES	74	64	10012510
2252	MUEBLES Y ENSERES	74	64	10012511
2253	MUEBLES Y ENSERES	74	64	10012512
2254	MUEBLES Y ENSERES	74	64	10012513
2255	MUEBLES Y ENSERES	74	64	10012514
2256	MUEBLES Y ENSERES	74	64	10012515
2257	MUEBLES Y ENSERES	74	64	10012516
2258	MUEBLES Y ENSERES	74	64	10012517
2259	MUEBLES Y ENSERES	74	64	10012518
2260	MUEBLES Y ENSERES	74	64	10012519
2261	MUEBLES Y ENSERES	74	64	10012520
2262	MUEBLES Y ENSERES	74	64	10012521
2263	MUEBLES Y ENSERES	74	64	10012522
2264	EQUIPOS DE SEGURIDAD	67	64	10012523
2265	MUEBLES Y ENSERES	74	64	10012524
2266	MUEBLES Y ENSERES	74	64	10012525
2267	MUEBLES Y ENSERES	74	64	10012526
2268	MUEBLES Y ENSERES	74	64	10012527
2269	MUEBLES Y ENSERES	74	64	10012528
2270	MUEBLES Y ENSERES	74	64	10012529
2271	MUEBLES Y ENSERES	74	64	10012530
2272	MUEBLES Y ENSERES	74	64	10012531
2273	MUEBLES Y ENSERES	74	64	10012532
2274	MUEBLES Y ENSERES	74	64	10012533
2275	MUEBLES Y ENSERES	74	64	10012534
2276	MUEBLES Y ENSERES	74	64	10012535
2277	MUEBLES Y ENSERES	74	64	10012536
2278	MUEBLES Y ENSERES	74	64	10012537
2279	MUEBLES Y ENSERES	74	64	10012538
2280	MUEBLES Y ENSERES	74	64	10012539
2281	MUEBLES Y ENSERES	74	64	10012540
2282	MUEBLES Y ENSERES	74	64	10012541
2283	MUEBLES Y ENSERES	74	64	10012542
2284	MUEBLES Y ENSERES	74	64	10012543
2285	MUEBLES Y ENSERES	74	64	10012544
2286	MUEBLES Y ENSERES	74	64	10012545
2287	MUEBLES Y ENSERES	74	64	10012546
2288	MUEBLES Y ENSERES	74	64	10012547
2289	MUEBLES Y ENSERES	74	64	10012548
2290	MUEBLES Y ENSERES	74	64	10012549
2291	MUEBLES Y ENSERES	74	64	10012550
2292	MUEBLES Y ENSERES	74	64	10012551

2293	MUEBLES Y ENSERES	74	64	10012552
2294	MUEBLES Y ENSERES	74	64	10012553
2295	MUEBLES Y ENSERES	74	64	10012554
2296	MUEBLES Y ENSERES	74	64	10012555
2297	MUEBLES Y ENSERES	74	64	10012556
2298	MUEBLES Y ENSERES	74	64	10012557
2299	MUEBLES Y ENSERES	74	64	10012558
2300	MUEBLES Y ENSERES	74	64	10012559
2301	MUEBLES Y ENSERES	74	64	10012560
2302	MUEBLES Y ENSERES	74	64	10012561
2303	MUEBLES Y ENSERES	74	64	10012562
2304	MUEBLES Y ENSERES	74	64	10012563
2305	MUEBLES Y ENSERES	74	64	10012564
2306	MUEBLES Y ENSERES	74	64	10012565
2307	MUEBLES Y ENSERES	74	64	10012566
2308	MUEBLES Y ENSERES	74	64	10012567
2309	MUEBLES Y ENSERES	74	64	10012568
2310	MUEBLES Y ENSERES	74	64	10012569
2311	MUEBLES Y ENSERES	74	64	10012570
2312	MUEBLES Y ENSERES	74	64	10012571
2313	MUEBLES Y ENSERES	74	64	10012572
2314	MUEBLES Y ENSERES	74	64	10012573
2315	OTROS EQUIPOS	11	22	10012574
2316	OTROS EQUIPOS	67	64	10012575
2317	OTROS EQUIPOS	67	64	10012576
2318	MUEBLES Y ENSERES	74	64	10012577
2319	EQUIPOS DE COMPUTO	95	8	10012578
2320	EQUIPOS DE SEGURIDAD	67	64	10012592
2321	EQUIPOS DE SEGURIDAD	67	64	10012593
2322	MUEBLES Y ENSERES	74	64	10012594
2323	EQUIPOS DE SEGURIDAD	67	64	10012595
2324	MUEBLES Y ENSERES	74	64	10012596
2325	EQUIPOS DE SEGURIDAD	67	64	10012597
2326	EQUIPOS DE SEGURIDAD	67	64	10012598
2327	MUEBLES Y ENSERES	74	64	10012600
2328	MUEBLES Y ENSERES	74	64	10012601
2329	EQUIPOS DE SEGURIDAD	67	64	10012603
2330	MUEBLES Y ENSERES	74	64	10012605
2331	EQUIPOS DE COMPUTO	95	8	10012606
2332	EQUIPOS DE COMPUTO	95	8	10012607
2333	MUEBLES Y ENSERES	74	64	10012717
2334	OTROS EQUIPOS	11	22	10012728
2335	OTROS EQUIPOS	11	22	10012729
2336	EQUIPOS DE COMPUTO	95	8	10012796
2337	OTROS EQUIPOS	67	64	10012797
2338	OTROS EQUIPOS	67	64	10012798
2339	OTROS EQUIPOS	67	64	10012799
2340	EQUIPOS DE COMPUTO	95	8	10012801
2341	EQUIPOS DE COMPUTO	95	8	10012802
2342	MUEBLES Y ENSERES	74	64	10012803
2343	OTROS EQUIPOS	67	64	10012804
2344	MUEBLES Y ENSERES	74	64	10012805
2345	EQUIPOS DE COMPUTO	95	8	10012806
2346	EQUIPOS DE COMPUTO	95	8	10012807
2347	EQUIPOS DE COMPUTO	95	8	10012808
2348	MUEBLES Y ENSERES	74	64	10012815
2349	EQUIPOS DE COMPUTO	95	8	10012816
2350	MUEBLES Y ENSERES	74	64	10012817
2351	EQUIPOS DE COMPUTO	95	8	10012819
2352	EQUIPOS DE COMPUTO	95	8	10012820
2353	EQUIPOS DE COMPUTO	95	8	10012821
2354	EQUIPOS DE COMPUTO	95	8	10012822
2355	EQUIPOS DE COMPUTO	95	8	10012823
2356	EQUIPOS DE COMPUTO	95	8	10012824
2357	EQUIPOS DE COMPUTO	95	8	10012825
2358	EQUIPOS DE COMPUTO	95	8	10012826
2359	EQUIPOS DE COMPUTO	95	8	10012827
2360	EQUIPOS DE COMPUTO	95	8	10012828
2361	EQUIPOS DE COMPUTO	95	8	10012829
2362	EQUIPOS DE COMPUTO	95	8	10012830
2363	EQUIPOS DE COMPUTO	95	8	10012831
2364	EQUIPOS DE COMPUTO	95	8	10012832

2365	EQUIPOS DE COMPUTO	95	8	10012833
2366	EQUIPOS DE COMPUTO	95	8	10012834
2367	EQUIPOS DE COMPUTO	95	8	10012835
2368	EQUIPOS DE COMPUTO	95	8	10012836
2369	EQUIPOS DE COMPUTO	95	8	10012837
2370	EQUIPOS DE COMPUTO	95	8	10012838
2371	EQUIPOS DE COMPUTO	95	8	10012839
2372	EQUIPOS DE COMPUTO	95	8	10012841
2373	EQUIPOS DE COMPUTO	95	8	10012842
2374	EQUIPOS DE COMUNICACIONES	95	8	10012843
2375	EQUIPOS DE COMUNICACIONES	95	8	10012844
2376	EQUIPOS DE COMPUTO	95	8	10012845
2377	EQUIPOS DE COMPUTO	95	8	10012847
2378	EQUIPOS DE COMPUTO	95	8	10012848
2379	EQUIPOS DE COMPUTO	95	8	10012849
2380	EQUIPOS DE COMPUTO	95	8	10012850
2381	EQUIPOS DE COMPUTO	95	8	10012851
2382	OTROS EQUIPOS	67	64	10012852
2383	MUEBLES Y ENSERES	74	64	10012853
2384	OTROS EQUIPOS	67	64	10012855
2385	EQUIPOS DE COMUNICACIONES	95	8	10012856
2386	OTROS EQUIPOS	67	64	10012857
2387	EQUIPOS DE COMPUTO	95	8	10012858
2388	EQUIPOS DE COMPUTO	95	8	10012862
2389	EQUIPOS DE COMUNICACIONES	95	8	10012863
2390	EQUIPOS DE COMPUTO	95	8	10012864
2391	EQUIPOS DE COMPUTO	95	8	10012865
2392	EQUIPOS DE COMPUTO	95	8	10012866
2393	EQUIPOS DE COMPUTO	95	8	10012867
2394	EQUIPOS DE COMPUTO	95	8	10012868
2395	EQUIPOS DE COMPUTO	95	8	10012869
2396	EQUIPOS DE COMPUTO	95	8	10012870
2397	EQUIPOS DE COMPUTO	95	8	10012871
2398	EQUIPOS DE COMPUTO	95	8	10012872
2399	EQUIPOS DE COMPUTO	95	8	10012873
2400	OTROS EQUIPOS	67	64	10012874
2401	OTROS EQUIPOS	67	64	10012875
2402	OTROS EQUIPOS	67	64	10012876
2403	OTROS EQUIPOS	67	64	10012877
2404	OTROS EQUIPOS	67	64	10012880
2405	OTROS EQUIPOS	67	64	10012881
2406	OTROS EQUIPOS	67	64	10013131
2407	EQUIPOS DE COMPUTO	95	8	10013132
2408	EQUIPOS DE COMPUTO	95	8	10013133
2409	EQUIPOS DE COMPUTO	95	8	10013135
2410	OTROS EQUIPOS	67	64	10013138
2411	OTROS EQUIPOS	67	64	10013139
2412	EQUIPOS DE COMPUTO	95	8	10013148
2413	EQUIPOS DE COMPUTO	95	8	10013150
2414	EQUIPOS DE COMUNICACIONES	95	8	10013327
2415	MUEBLES Y ENSERES	74	64	10013328
2416	EQUIPOS DE COMPUTO	95	8	10013329
2417	EQUIPOS DE COMPUTO	95	8	10013330
2418	EQUIPOS DE COMPUTO	95	8	10013331
2419	OTROS EQUIPOS	67	64	10013332
2420	OTROS EQUIPOS	67	64	10013333
2421	OTROS EQUIPOS	67	64	10013334
2422	MUEBLES Y ENSERES	74	64	10013335
2423	MUEBLES Y ENSERES	74	64	10013336
2424	MUEBLES Y ENSERES	74	64	10013337
2425	MUEBLES Y ENSERES	74	64	10013338
2426	MUEBLES Y ENSERES	74	64	10013339
2427	MUEBLES Y ENSERES	74	64	10013340
2428	OTROS EQUIPOS	67	64	10013341
2429	MUEBLES Y ENSERES	74	64	10013342
2430	MUEBLES Y ENSERES	74	64	10013343
2431	MUEBLES Y ENSERES	74	64	10013344
2432	MUEBLES Y ENSERES	74	64	10013345
2433	MUEBLES Y ENSERES	74	64	10013346
2434	MUEBLES Y ENSERES	74	64	10013347
2435	MUEBLES Y ENSERES	74	64	10013348
2436	MUEBLES Y ENSERES	74	64	10013349

2437	MUEBLES Y ENSERES	74	64	10013350
2438	MUEBLES Y ENSERES	74	64	10013351
2439	MUEBLES Y ENSERES	74	64	10013352
2440	MUEBLES Y ENSERES	74	64	10013353
2441	MUEBLES Y ENSERES	74	64	10013354
2442	MUEBLES Y ENSERES	74	64	10013355
2443	MUEBLES Y ENSERES	74	64	10013356
2444	MUEBLES Y ENSERES	74	64	10013357
2445	MUEBLES Y ENSERES	74	64	10013358
2446	MUEBLES Y ENSERES	74	64	10013359
2447	MUEBLES Y ENSERES	74	64	10013360
2448	MUEBLES Y ENSERES	74	64	10013361
2449	MUEBLES Y ENSERES	74	64	10013362
2450	MUEBLES Y ENSERES	74	64	10013363
2451	MUEBLES Y ENSERES	74	64	10013364
2452	MUEBLES Y ENSERES	74	64	10013365
2453	MUEBLES Y ENSERES	74	64	10013366
2454	MUEBLES Y ENSERES	74	64	10013367
2455	MUEBLES Y ENSERES	74	64	10013368
2456	MUEBLES Y ENSERES	74	64	10013369
2457	MUEBLES Y ENSERES	74	64	10013370
2458	MUEBLES Y ENSERES	74	64	10013371
2459	MUEBLES Y ENSERES	74	64	10013372
2460	MUEBLES Y ENSERES	74	64	10013373
2461	MUEBLES Y ENSERES	74	64	10013374
2462	MUEBLES Y ENSERES	74	64	10013375
2463	MUEBLES Y ENSERES	74	64	10013376
2464	MUEBLES Y ENSERES	74	64	10013377
2465	MUEBLES Y ENSERES	74	64	10013378
2466	MUEBLES Y ENSERES	74	64	10013379
2467	MUEBLES Y ENSERES	74	64	10013380
2468	MUEBLES Y ENSERES	74	64	10013381
2469	MUEBLES Y ENSERES	74	64	10013382
2470	MUEBLES Y ENSERES	74	64	10013383
2471	MUEBLES Y ENSERES	74	64	10013384
2472	MUEBLES Y ENSERES	74	64	10013385
2473	MUEBLES Y ENSERES	74	64	10013386
2474	MUEBLES Y ENSERES	74	64	10013387
2475	MUEBLES Y ENSERES	74	64	10013388
2476	MUEBLES Y ENSERES	74	64	10013389
2477	MUEBLES Y ENSERES	74	64	10013390
2478	MUEBLES Y ENSERES	74	64	10013391
2479	MUEBLES Y ENSERES	74	64	10013392
2480	MUEBLES Y ENSERES	74	64	10013393
2481	MUEBLES Y ENSERES	74	64	10013394
2482	MUEBLES Y ENSERES	74	64	10013395
2483	OTROS EQUIPOS	67	64	10013396
2484	OTROS EQUIPOS	67	64	10013397
2485	MUEBLES Y ENSERES	74	64	10013402
2486	OTROS EQUIPOS	67	64	10013410
2487	OTROS EQUIPOS	67	64	10013415
2488	MUEBLES Y ENSERES	74	64	10013418
2489	MUEBLES Y ENSERES	74	64	10013419
2490	EQUIPOS DE COMUNICACIONES	95	8	10013491
2491	MUEBLES Y ENSERES	74	64	10013493
2492	MUEBLES Y ENSERES	74	64	10013494
2493	MUEBLES Y ENSERES	74	64	10013495
2494	OTROS EQUIPOS	67	64	10013496
2495	EQUIPOS DE COMPUTO	95	8	10013497
2496	MUEBLES Y ENSERES	74	64	10013498
2497	OTROS EQUIPOS	11	22	10013504
2498	MUEBLES Y ENSERES	74	64	10013512
2499	EQUIPOS DE SEGURIDAD	67	64	10013533
2500	EQUIPOS DE SEGURIDAD	67	64	10013534
2501	OTROS EQUIPOS	67	64	10013535
2502	MUEBLES Y ENSERES	74	64	10013536
2503	MUEBLES Y ENSERES	74	64	10013537
2504	OTROS EQUIPOS	67	64	10013538
2505	EQUIPOS DE SEGURIDAD	67	64	10013539
2506	OTROS EQUIPOS	67	64	10013541
2507	EQUIPOS DE COMUNICACIONES	95	8	10013542
2508	OTROS EQUIPOS	67	64	10013543

2509	OTROS EQUIPOS	67	64	10013544
2510	OTROS EQUIPOS	67	64	10013545
2511	OTROS EQUIPOS	67	64	10013546
2512	OTROS EQUIPOS	67	64	10013547
2513	OTROS EQUIPOS	67	64	10013548
2514	OTROS EQUIPOS	67	64	10013549
2515	EQUIPOS DE COMUNICACIONES	95	8	10013550
2516	EQUIPOS DE COMUNICACIONES	95	8	10013551
2517	MUEBLES Y ENSERES	74	64	10013552
2518	OTROS EQUIPOS	67	64	10013553
2519	EQUIPOS DE COMUNICACIONES	95	8	10013554
2520	EQUIPOS DE COMUNICACIONES	95	8	10013555
2521	EQUIPOS DE COMUNICACIONES	95	8	10013556
2522	MUEBLES Y ENSERES	74	64	10013557
2523	MUEBLES Y ENSERES	74	64	10013558
2524	OTROS EQUIPOS	67	64	10013560
2525	OTROS EQUIPOS	67	64	10013561
2526	OTROS EQUIPOS	67	64	10013563
2527	OTROS EQUIPOS	67	64	10013564
2528	OTROS EQUIPOS	67	64	10013565
2529	OTROS EQUIPOS	67	64	10013566
2530	OTROS EQUIPOS	67	64	10013567
2531	MUEBLES Y ENSERES	74	64	10013568
2532	OTROS EQUIPOS	67	64	10013569
2533	OTROS EQUIPOS	67	64	10013570
2534	OTROS EQUIPOS	67	64	10013571
2535	MUEBLES Y ENSERES	74	64	10013573
2536	MUEBLES Y ENSERES	74	64	10013574
2537	MUEBLES Y ENSERES	74	64	10013575
2538	MUEBLES Y ENSERES	74	64	10013576
2539	MUEBLES Y ENSERES	74	64	10013577
2540	MUEBLES Y ENSERES	74	64	10013578
2541	MUEBLES Y ENSERES	74	64	10013579
2542	MUEBLES Y ENSERES	74	64	10013580
2543	MUEBLES Y ENSERES	74	64	10013581
2544	MUEBLES Y ENSERES	74	64	10013582
2545	MUEBLES Y ENSERES	74	64	10013583
2546	MUEBLES Y ENSERES	74	64	10013584
2547	MUEBLES Y ENSERES	74	64	10013585
2548	MUEBLES Y ENSERES	74	64	10013586
2549	MUEBLES Y ENSERES	74	64	10013587
2550	MUEBLES Y ENSERES	74	64	10013588
2551	MUEBLES Y ENSERES	74	64	10013589
2552	MUEBLES Y ENSERES	74	64	10013590
2553	MUEBLES Y ENSERES	74	64	10013591
2554	MUEBLES Y ENSERES	74	64	10013592
2555	MUEBLES Y ENSERES	74	64	10013593
2556	MUEBLES Y ENSERES	74	64	10013594
2557	MUEBLES Y ENSERES	74	64	10013595
2558	MUEBLES Y ENSERES	74	64	10013596
2559	MUEBLES Y ENSERES	74	64	10013597
2560	MUEBLES Y ENSERES	74	64	10013598
2561	MUEBLES Y ENSERES	74	64	10013599
2562	MUEBLES Y ENSERES	74	64	10013600
2563	MUEBLES Y ENSERES	74	64	10013601
2564	MUEBLES Y ENSERES	74	64	10013602
2565	MUEBLES Y ENSERES	74	64	10013603
2566	MUEBLES Y ENSERES	74	64	10013604
2567	MUEBLES Y ENSERES	74	64	10013605
2568	MUEBLES Y ENSERES	74	64	10013606
2569	MUEBLES Y ENSERES	74	64	10013607
2570	MUEBLES Y ENSERES	74	64	10013608
2571	MUEBLES Y ENSERES	74	64	10013609
2572	MUEBLES Y ENSERES	74	64	10013610
2573	MUEBLES Y ENSERES	74	64	10013611
2574	MUEBLES Y ENSERES	74	64	10013612
2575	MUEBLES Y ENSERES	74	64	10013613
2576	MUEBLES Y ENSERES	74	64	10013614
2577	MUEBLES Y ENSERES	74	64	10013615
2578	MUEBLES Y ENSERES	74	64	10013616
2579	MUEBLES Y ENSERES	74	64	10013617
2580	MUEBLES Y ENSERES	74	64	10013618

2581	MUEBLES Y ENSERES	74	64	10013619
2582	MUEBLES Y ENSERES	74	64	10013620
2583	MUEBLES Y ENSERES	74	64	10013621
2584	MUEBLES Y ENSERES	74	64	10013622
2585	MUEBLES Y ENSERES	74	64	10013623
2586	MUEBLES Y ENSERES	74	64	10013624
2587	MUEBLES Y ENSERES	74	64	10013625
2588	MUEBLES Y ENSERES	74	64	10013626
2589	MUEBLES Y ENSERES	74	64	10013627
2590	MUEBLES Y ENSERES	74	64	10013628
2591	MUEBLES Y ENSERES	74	64	10013629
2592	MUEBLES Y ENSERES	74	64	10013630
2593	MUEBLES Y ENSERES	74	64	10013631
2594	MUEBLES Y ENSERES	74	64	10013632
2595	MUEBLES Y ENSERES	74	64	10013633
2596	MUEBLES Y ENSERES	74	64	10013634
2597	MUEBLES Y ENSERES	74	64	10013635
2598	MUEBLES Y ENSERES	74	64	10013636
2599	MUEBLES Y ENSERES	74	64	10013637
2600	MUEBLES Y ENSERES	74	64	10013638
2601	MUEBLES Y ENSERES	74	64	10013639
2602	MUEBLES Y ENSERES	74	64	10013640
2603	MUEBLES Y ENSERES	74	64	10013641
2604	MUEBLES Y ENSERES	74	64	10013642
2605	MUEBLES Y ENSERES	74	64	10013643
2606	MUEBLES Y ENSERES	74	64	10013644
2607	MUEBLES Y ENSERES	74	64	10013645
2608	OTROS EQUIPOS	67	64	10013646
2609	MUEBLES Y ENSERES	74	64	10013647
2610	MUEBLES Y ENSERES	74	64	10013648
2611	MUEBLES Y ENSERES	74	64	10013649
2612	OTROS EQUIPOS	67	64	10013650
2613	EQUIPOS DE SEGURIDAD	67	64	10013651
2614	MUEBLES Y ENSERES	74	64	10013652
2615	MUEBLES Y ENSERES	74	64	10013653
2616	OTROS EQUIPOS	67	64	10013654
2617	OTROS EQUIPOS	67	64	10013655
2618	OTROS EQUIPOS	67	64	10013656
2619	EQUIPOS DE SEGURIDAD	67	64	10013657
2620	MUEBLES Y ENSERES	74	64	10013658
2621	MUEBLES Y ENSERES	74	64	10013659
2622	MUEBLES Y ENSERES	74	64	10013660
2623	MUEBLES Y ENSERES	74	64	10013661
2624	MUEBLES Y ENSERES	74	64	10013662
2625	MUEBLES Y ENSERES	74	64	10013663
2626	MUEBLES Y ENSERES	74	64	10013664
2627	MUEBLES Y ENSERES	74	64	10013665
2628	MUEBLES Y ENSERES	74	64	10013666
2629	MUEBLES Y ENSERES	74	64	10013667
2630	MUEBLES Y ENSERES	74	64	10013668
2631	OTROS EQUIPOS	67	64	10013669
2632	EQUIPOS DE SEGURIDAD	67	64	10013670
2633	OTROS EQUIPOS	67	64	10013671
2634	OTROS EQUIPOS	67	64	10013672
2635	OTROS EQUIPOS	67	64	10013673
2636	OTROS EQUIPOS	67	64	10013674
2637	OTROS EQUIPOS	67	64	10013675
2638	OTROS EQUIPOS	67	64	10013676
2639	OTROS EQUIPOS	67	64	10013677
2640	OTROS EQUIPOS	67	64	10013678
2641	OTROS EQUIPOS	67	64	10013679
2642	OTROS EQUIPOS	67	64	10013703
2643	OTROS EQUIPOS	67	64	10013704
2644	OTROS EQUIPOS	67	64	10013705
2645	OTROS EQUIPOS	67	64	10013710
2646	OTROS EQUIPOS	67	64	10013728
2647	OTROS EQUIPOS	67	64	10013729
2648	OTROS EQUIPOS	67	64	10013746
2649	OTROS EQUIPOS	67	64	10013748
2650	OTROS EQUIPOS	67	64	10013749
2651	OTROS EQUIPOS	67	64	10013750
2652	OTROS EQUIPOS	67	64	10013751

2653	OTROS EQUIPOS	67	64	10013752
2654	OTROS EQUIPOS	67	64	10013753
2655	EQUIPOS DE COMPUTO	95	8	10013754
2656	EQUIPOS DE COMPUTO	95	8	10013755
2657	EQUIPOS DE COMPUTO	95	8	10013756
2658	EQUIPOS DE COMPUTO	95	8	10013757
2659	EQUIPOS DE COMPUTO	95	8	10013758
2660	EQUIPOS DE COMPUTO	95	8	10013759
2661	EQUIPOS DE COMPUTO	95	8	10013760
2662	EQUIPOS DE COMPUTO	95	8	10013762
2663	EQUIPOS DE COMPUTO	95	8	10013763
2664	EQUIPOS DE COMPUTO	95	8	10013764
2665	EQUIPOS DE COMPUTO	95	8	10013765
2666	EQUIPOS DE COMPUTO	95	8	10013766
2667	EQUIPOS DE COMPUTO	95	8	10013767
2668	EQUIPOS DE COMPUTO	95	8	10013768
2669	EQUIPOS DE COMPUTO	95	8	10013769
2670	EQUIPOS DE COMPUTO	95	8	10013770
2671	EQUIPOS DE COMPUTO	95	8	10013771
2672	EQUIPOS DE COMPUTO	95	8	10013772
2673	MUEBLES Y ENSERES	74	64	10013773
2674	OTROS EQUIPOS	67	64	10013845
2675	MUEBLES Y ENSERES	74	64	10013846
2676	OTROS EQUIPOS	67	64	10013847
2677	MUEBLES Y ENSERES	74	64	10013848
2678	OTROS EQUIPOS	67	64	10013849
2679	OTROS EQUIPOS	67	64	10013850
2680	MUEBLES Y ENSERES	74	64	10013851
2681	MUEBLES Y ENSERES	74	64	10013852
2682	MUEBLES Y ENSERES	74	64	10013853
2683	MUEBLES Y ENSERES	74	64	10013854
2684	MUEBLES Y ENSERES	74	64	10013855
2685	MUEBLES Y ENSERES	74	64	10013856
2686	MUEBLES Y ENSERES	74	64	10013857
2687	MUEBLES Y ENSERES	74	64	10013858
2688	MUEBLES Y ENSERES	74	64	10013859
2689	MUEBLES Y ENSERES	74	64	10013860
2690	MUEBLES Y ENSERES	74	64	10013861
2691	MUEBLES Y ENSERES	74	64	10013862
2692	MUEBLES Y ENSERES	74	64	10013863
2693	MUEBLES Y ENSERES	74	64	10013864
2694	MUEBLES Y ENSERES	74	64	10013865
2695	MUEBLES Y ENSERES	74	64	10013866
2696	MUEBLES Y ENSERES	74	64	10013867
2697	MUEBLES Y ENSERES	74	64	10013868
2698	MUEBLES Y ENSERES	74	64	10013869
2699	MUEBLES Y ENSERES	74	64	10013870
2700	MUEBLES Y ENSERES	74	64	10013871
2701	MUEBLES Y ENSERES	74	64	10013872
2702	MUEBLES Y ENSERES	74	64	10013873
2703	MUEBLES Y ENSERES	74	64	10013874
2704	MUEBLES Y ENSERES	74	64	10013875
2705	MUEBLES Y ENSERES	74	64	10013876
2706	MUEBLES Y ENSERES	74	64	10013877
2707	MUEBLES Y ENSERES	74	64	10013878
2708	MUEBLES Y ENSERES	74	64	10013879
2709	MUEBLES Y ENSERES	74	64	10013880
2710	MUEBLES Y ENSERES	74	64	10013881
2711	MUEBLES Y ENSERES	74	64	10013882
2712	MUEBLES Y ENSERES	74	64	10013883
2713	MUEBLES Y ENSERES	74	64	10013884
2714	MUEBLES Y ENSERES	74	64	10013885
2715	MUEBLES Y ENSERES	74	64	10013886
2716	MUEBLES Y ENSERES	74	64	10013887
2717	MUEBLES Y ENSERES	74	64	10013888
2718	MUEBLES Y ENSERES	74	64	10013889
2719	MUEBLES Y ENSERES	74	64	10013929
2720	MUEBLES Y ENSERES	74	64	10013930
2721	MUEBLES Y ENSERES	74	64	10013933
2722	MUEBLES Y ENSERES	74	64	10013934
2723	OTROS EQUIPOS	67	64	10013936
2724	EQUIPOS DE COMUNICACIONES	95	8	10013937

2725	OTROS EQUIPOS	67	64	10013938
2726	EQUIPOS DE COMUNICACIONES	95	8	10013939
2727	OTROS EQUIPOS	67	64	10013940
2728	OTROS EQUIPOS	67	64	10013941
2729	OTROS EQUIPOS	67	64	10013942
2730	OTROS EQUIPOS	67	64	10013943
2731	EQUIPOS DE COMUNICACIONES	95	8	10013944
2732	EQUIPOS DE COMUNICACIONES	95	8	10013945
2733	EQUIPOS DE COMUNICACIONES	95	8	10013946
2734	EQUIPOS DE COMUNICACIONES	95	8	10013947
2735	EQUIPOS DE COMUNICACIONES	95	8	10013948
2736	EQUIPOS DE COMUNICACIONES	95	8	10013949
2737	EQUIPOS DE COMUNICACIONES	95	8	10013950
2738	EQUIPOS DE COMUNICACIONES	95	8	10013951
2739	OTROS EQUIPOS	67	64	10013952
2740	EQUIPOS DE COMUNICACIONES	95	8	10013953
2741	EQUIPOS DE COMUNICACIONES	95	8	10013954
2742	EQUIPOS DE COMUNICACIONES	95	8	10013955
2743	EQUIPOS DE COMUNICACIONES	95	8	10013956
2744	OTROS EQUIPOS	67	64	10013957
2745	EQUIPOS DE COMUNICACIONES	95	8	10013958
2746	OTROS EQUIPOS	67	64	10013959
2747	OTROS EQUIPOS	67	64	10013960
2748	OTROS EQUIPOS	67	64	10013961
2749	OTROS EQUIPOS	67	64	10013962
2750	OTROS EQUIPOS	67	64	10013963
2751	OTROS EQUIPOS	67	64	10013964
2752	OTROS EQUIPOS	67	64	10013965
2753	OTROS EQUIPOS	67	64	10013966
2754	OTROS EQUIPOS	67	64	10013967
2755	OTROS EQUIPOS	67	64	10013968
2756	OTROS EQUIPOS	67	64	10013969
2757	OTROS EQUIPOS	67	64	10013970
2758	OTROS EQUIPOS	67	64	10013971
2759	OTROS EQUIPOS	67	64	10013972
2760	OTROS EQUIPOS	67	64	10013973
2761	OTROS EQUIPOS	67	64	10013974
2762	OTROS EQUIPOS	67	64	10013976
2763	EQUIPOS DE SEGURIDAD	67	64	10013977
2764	OTROS EQUIPOS	67	64	10013978
2765	EQUIPOS DE SEGURIDAD	67	64	10013979
2766	EQUIPOS DE SEGURIDAD	67	64	10013980
2767	OTROS EQUIPOS	67	64	10013981
2768	OTROS EQUIPOS	67	64	10013982
2769	EQUIPOS DE SEGURIDAD	67	64	10013983
2770	OTROS EQUIPOS	67	64	10013984
2771	OTROS EQUIPOS	67	64	10013985
2772	OTROS EQUIPOS	67	64	10013986
2773	EQUIPOS DE COMUNICACIONES	95	8	10013987
2774	EQUIPOS DE COMUNICACIONES	95	8	10013988
2775	EQUIPOS DE COMUNICACIONES	95	8	10013989
2776	EQUIPOS DE COMUNICACIONES	95	8	10013990
2777	EQUIPOS DE SEGURIDAD	67	64	10013991
2778	OTROS EQUIPOS	11	22	10013992
2779	OTROS EQUIPOS	11	22	10014065
2780	EQUIPOS DE COMPUTO	95	8	10014066
2781	EQUIPOS DE COMPUTO	95	8	10014067
2782	OBRAS DE ARTE	39	64	10007327
2783	OBRAS DE ARTE	39	64	10007807
2784	OBRAS DE ARTE	39	64	10007814
2785	OBRAS DE ARTE	39	64	10007832
2786	OBRAS DE ARTE	39	64	10007845
2787	OBRAS DE ARTE	39	64	10007871
2788	OBRAS DE ARTE	39	64	10007876
2789	OBRAS DE ARTE	39	64	10007877
2790	OBRAS DE ARTE	39	64	10007880
2791	OBRAS DE ARTE	39	64	10007883
2792	OBRAS DE ARTE	39	64	10007884
2793	OBRAS DE ARTE	39	64	10007888
2794	OBRAS DE ARTE	39	64	10007890
2795	OBRAS DE ARTE	39	64	10007891
2796	OBRAS DE ARTE	39	64	10007895

2797	OBRAS DE ARTE	39	64	10007898
2798	OBRAS DE ARTE	39	64	10007899
2799	OBRAS DE ARTE	39	64	10007905
2800	OBRAS DE ARTE	39	64	10007909
2801	OBRAS DE ARTE	39	64	10007913
2802	OBRAS DE ARTE	39	64	10007916
2803	OBRAS DE ARTE	39	64	10007917
2804	OBRAS DE ARTE	39	64	10007919
2805	OBRAS DE ARTE	39	64	10007922
2806	OBRAS DE ARTE	39	64	10007923
2807	OBRAS DE ARTE	39	64	10007924
2808	OBRAS DE ARTE	39	64	10007925
2809	OBRAS DE ARTE	39	64	10007930
2810	OBRAS DE ARTE	39	64	10007931
2811	OBRAS DE ARTE	39	64	10007932
2812	OBRAS DE ARTE	39	64	10007934
2813	OBRAS DE ARTE	39	64	10007935
2814	OBRAS DE ARTE	39	64	10007937
2815	OBRAS DE ARTE	39	64	10007938
2816	OBRAS DE ARTE	39	64	10007940
2817	OBRAS DE ARTE	39	64	10007946
2818	OBRAS DE ARTE	39	64	10007947
2819	OBRAS DE ARTE	39	64	10007951
2820	OBRAS DE ARTE	39	64	10007952
2821	OBRAS DE ARTE	39	64	10007954
2822	OBRAS DE ARTE	39	64	10007955
2823	OBRAS DE ARTE	39	64	10007956
2824	OBRAS DE ARTE	39	64	10007957
2825	OBRAS DE ARTE	39	64	10007960
2826	OBRAS DE ARTE	39	64	10007961
2827	OBRAS DE ARTE	39	64	10007962
2828	OBRAS DE ARTE	39	64	10007963
2829	OBRAS DE ARTE	39	64	10007964
2830	OBRAS DE ARTE	39	64	10007967
2831	OBRAS DE ARTE	39	64	10007969
2832	OBRAS DE ARTE	39	64	10007970
2833	OBRAS DE ARTE	39	64	10007971
2834	OBRAS DE ARTE	39	64	10007972
2835	OBRAS DE ARTE	39	64	10007973
2836	OBRAS DE ARTE	39	64	10007976
2837	OBRAS DE ARTE	39	64	10007980
2838	OBRAS DE ARTE	39	64	10007982
2839	OBRAS DE ARTE	39	64	10007983
2840	OBRAS DE ARTE	39	64	10007984
2841	OBRAS DE ARTE	39	64	10007988
2842	OBRAS DE ARTE	39	64	10007990
2843	OBRAS DE ARTE	39	64	10007991
2844	OBRAS DE ARTE	39	64	10007992
2845	OBRAS DE ARTE	39	64	10007995
2846	OBRAS DE ARTE	39	64	10007996
2847	OBRAS DE ARTE	39	64	10007997
2848	OBRAS DE ARTE	39	64	10007999
2849	OBRAS DE ARTE	39	64	10008004
2850	OBRAS DE ARTE	39	64	10008006
2851	OBRAS DE ARTE	39	64	10008007
2852	OBRAS DE ARTE	39	64	10008008
2853	OBRAS DE ARTE	39	64	10008013
2854	OBRAS DE ARTE	39	64	10008014
2855	OBRAS DE ARTE	39	64	10008016
2856	OBRAS DE ARTE	39	64	10008020
2857	OBRAS DE ARTE	39	64	10008021
2858	OBRAS DE ARTE	39	64	10008024
2859	OBRAS DE ARTE	39	64	10008032
2860	OBRAS DE ARTE	39	64	10008042
2861	OBRAS DE ARTE	39	64	10008045
2862	OBRAS DE ARTE	39	64	10008050
2863	OBRAS DE ARTE	39	64	10008054
2864	OBRAS DE ARTE	39	64	10008058
2865	OBRAS DE ARTE	39	64	10008061
2866	OBRAS DE ARTE	39	64	10008068
2867	OBRAS DE ARTE	39	64	10008076
2868	OBRAS DE ARTE	39	64	10008083

2869	MUEBLES Y ENSERES	74	64	10009922
2870	MUEBLES Y ENSERES	74	64	10009924
2871	MUEBLES Y ENSERES	74	64	10009976
2872	MUEBLES Y ENSERES	74	64	10010041
2873	MUEBLES Y ENSERES	74	64	10010060
2874	MUEBLES Y ENSERES	74	64	10010111
2875	EQUIPOS DE COMPUTO	95	8	10014068
2876	EQUIPOS DE COMPUTO	95	8	10014069
2877	EQUIPOS DE COMUNICACIONES	95	8	10014070
2878	EQUIPOS DE COMUNICACIONES	95	8	10014071
2879	EQUIPOS DE COMUNICACIONES	95	8	10014072
2880	EQUIPOS DE COMUNICACIONES	95	8	10014073
2881	EQUIPOS DE COMUNICACIONES	95	8	10014074
2882	EQUIPOS DE COMPUTO	95	8	10014075
2883	EQUIPOS DE COMPUTO	95	8	10014076
2884	EQUIPOS DE COMUNICACIONES	95	8	10014077
2885	EQUIPOS DE COMUNICACIONES	95	8	10014078
2886	EQUIPOS DE COMUNICACIONES	95	8	10014079
2887	EQUIPOS DE COMUNICACIONES	95	8	10014080
2888	EQUIPOS DE COMUNICACIONES	95	8	10014081
2889	EQUIPOS DE COMPUTO	95	8	10014082
2890	EQUIPOS DE COMPUTO	95	8	10014083
2891	EQUIPOS DE COMUNICACIONES	95	8	10014084
2892	EQUIPOS DE COMUNICACIONES	95	8	10014085
2893	EQUIPOS DE COMUNICACIONES	95	8	10014086
2894	EQUIPOS DE COMUNICACIONES	95	8	10014087
2895	EQUIPOS DE COMUNICACIONES	95	8	10014088
2896	EQUIPOS DE COMPUTO	95	8	10014089
2897	EQUIPOS DE COMPUTO	95	8	10014090
2898	EQUIPOS DE COMUNICACIONES	95	8	10014091
2899	EQUIPOS DE COMUNICACIONES	95	8	10014092
2900	EQUIPOS DE COMUNICACIONES	95	8	10014093
2901	EQUIPOS DE COMUNICACIONES	95	8	10014094
2902	EQUIPOS DE COMUNICACIONES	95	8	10014095
2903	EQUIPOS DE COMPUTO	95	8	10014096
2904	EQUIPOS DE COMUNICACIONES	95	8	10014097
2905	EQUIPOS DE COMUNICACIONES	95	8	10014098
2906	EQUIPOS DE COMUNICACIONES	95	8	10014099
2907	EQUIPOS DE COMUNICACIONES	95	8	10014100
2908	EQUIPOS DE COMUNICACIONES	95	8	10014101
2909	EQUIPOS DE COMPUTO	95	8	10014102
2910	EQUIPOS DE COMUNICACIONES	95	8	10014103
2911	EQUIPOS DE COMUNICACIONES	95	8	10014104
2912	EQUIPOS DE COMUNICACIONES	95	8	10014105
2913	EQUIPOS DE COMUNICACIONES	95	8	10014106
2914	EQUIPOS DE COMUNICACIONES	95	8	10014107
2915	EQUIPOS DE COMPUTO	95	8	10014108
2916	EQUIPOS DE COMPUTO	95	8	10014109
2917	EQUIPOS DE COMUNICACIONES	95	8	10014110
2918	EQUIPOS DE COMUNICACIONES	95	8	10014111
2919	EQUIPOS DE COMUNICACIONES	95	8	10014112
2920	EQUIPOS DE COMUNICACIONES	95	8	10014113
2921	EQUIPOS DE COMUNICACIONES	95	8	10014114
2922	EQUIPOS DE COMPUTO	95	8	10014115
2923	EQUIPOS DE COMPUTO	95	8	10014116
2924	EQUIPOS DE COMUNICACIONES	95	8	10014117
2925	EQUIPOS DE COMUNICACIONES	95	8	10014118
2926	EQUIPOS DE COMUNICACIONES	95	8	10014119
2927	EQUIPOS DE COMUNICACIONES	95	8	10014120
2928	EQUIPOS DE COMUNICACIONES	95	8	10014121
2929	EQUIPOS DE COMPUTO	95	8	10014122
2930	OTROS EQUIPOS	67	64	10014124
2931	EQUIPOS DE COMPUTO	95	8	10014127
2932	EQUIPOS DE COMPUTO	95	8	10014128
2933	EQUIPOS DE COMPUTO	95	8	10014129
2934	EQUIPOS DE COMPUTO	95	8	10014130
2935	EQUIPOS DE COMPUTO	95	8	10014131
2936	EQUIPOS DE COMPUTO	95	8	10014132
2937	EQUIPOS DE COMPUTO	95	8	10014133
2938	EQUIPOS DE COMPUTO	95	8	10014134
2939	EQUIPOS DE COMPUTO	95	8	10014135
2940	EQUIPOS DE COMPUTO	95	8	10014136

2941	EQUIPOS DE COMPUTO	95	8	10014137
2942	EQUIPOS DE COMPUTO	95	8	10014138
2943	EQUIPOS DE COMPUTO	95	8	10014139
2944	EQUIPOS DE COMPUTO	95	8	10014140
2945	EQUIPOS DE COMPUTO	95	8	10014141
2946	EQUIPOS DE COMPUTO	95	8	10014142
2947	EQUIPOS DE COMUNICACIONES	95	8	10014143
2948	EQUIPOS DE COMUNICACIONES	95	8	10014144
2949	EQUIPOS DE COMUNICACIONES	95	8	10014145
2950	EQUIPOS DE COMUNICACIONES	95	8	10014146
2951	EQUIPOS DE COMUNICACIONES	95	8	10014147
2952	EQUIPOS DE COMUNICACIONES	95	8	10014148
2953	EQUIPOS DE COMPUTO	95	8	10014149
2954	EQUIPOS DE COMUNICACIONES	95	8	10014150
2955	EQUIPOS DE COMUNICACIONES	95	8	10014151
2956	EQUIPOS DE COMUNICACIONES	95	8	10014152
2957	EQUIPOS DE COMUNICACIONES	95	8	10014153
2958	EQUIPOS DE COMUNICACIONES	95	8	10014154
2959	EQUIPOS DE COMUNICACIONES	95	8	10014155
2960	EQUIPOS DE COMUNICACIONES	95	8	10014156
2961	EQUIPOS DE COMUNICACIONES	95	8	10014157
2962	EQUIPOS DE COMUNICACIONES	95	8	10014158
2963	EQUIPOS DE COMUNICACIONES	95	8	10014159
2964	EQUIPOS DE COMUNICACIONES	95	8	10014160
2965	EQUIPOS DE COMUNICACIONES	95	8	10014161
2966	EQUIPOS DE COMUNICACIONES	95	8	10014162
2967	EQUIPOS DE COMUNICACIONES	95	8	10014163
2968	EQUIPOS DE COMUNICACIONES	95	8	10014164
2969	EQUIPOS DE COMUNICACIONES	95	8	10014165
2970	EQUIPOS DE COMUNICACIONES	95	8	10014166
2971	EQUIPOS DE COMUNICACIONES	95	8	10014167
2972	EQUIPOS DE COMUNICACIONES	95	8	10014168
2973	EQUIPOS DE COMUNICACIONES	95	8	10014169
2974	EQUIPOS DE COMUNICACIONES	95	8	10014170
2975	EQUIPOS DE COMUNICACIONES	95	8	10014171
2976	EQUIPOS DE COMUNICACIONES	95	8	10014172
2977	EQUIPOS DE COMUNICACIONES	95	8	10014173
2978	EQUIPOS DE COMUNICACIONES	95	8	10014174
2979	EQUIPOS DE COMUNICACIONES	95	8	10014175
2980	EQUIPOS DE COMUNICACIONES	95	8	10014176
2981	EQUIPOS DE COMUNICACIONES	95	8	10014177
2982	EQUIPOS DE COMUNICACIONES	95	8	10014178
2983	EQUIPOS DE COMUNICACIONES	95	8	10014179
2984	EQUIPOS DE SEGURIDAD	67	64	10014184
2985	EQUIPOS DE COMPUTO	95	8	10011118
2986	EQUIPOS DE COMPUTO	95	8	10013027
2987	EQUIPOS DE COMPUTO	95	8	10013031
2988	EQUIPOS DE COMPUTO	95	8	10013032
2989	EQUIPOS DE COMPUTO	95	8	10013036
2990	EQUIPOS DE COMPUTO	95	8	10013037
2991	EQUIPOS DE COMPUTO	95	8	10013039
2992	EQUIPOS DE COMPUTO	95	8	10013041
2993	EQUIPOS DE COMPUTO	95	8	10013042
2994	EQUIPOS DE COMPUTO	95	8	10013044
2995	EQUIPOS DE COMPUTO	95	8	10013045
2996	EQUIPOS DE COMPUTO	95	8	10013046
2997	EQUIPOS DE COMPUTO	95	8	10013047
2998	EQUIPOS DE COMPUTO	95	8	10013049
2999	EQUIPOS DE COMPUTO	95	8	10013050
3000	EQUIPOS DE COMPUTO	95	8	10013051
3001	EQUIPOS DE COMPUTO	95	8	10013054
3002	EQUIPOS DE COMPUTO	95	8	10013056
3003	EQUIPOS DE COMPUTO	95	8	10013057
3004	EQUIPOS DE COMPUTO	95	8	10013058
3005	EQUIPOS DE COMPUTO	95	8	10013059
3006	EQUIPOS DE COMPUTO	95	8	10013060
3007	EQUIPOS DE COMPUTO	95	8	10013062
3008	EQUIPOS DE COMPUTO	95	8	10013063
3009	EQUIPOS DE COMPUTO	95	8	10013064
3010	EQUIPOS DE COMPUTO	95	8	10013065
3011	EQUIPOS DE COMPUTO	95	8	10013066
3012	EQUIPOS DE COMPUTO	95	8	10013067

3013	EQUIPOS DE COMPUTO	95	8	10013068
3014	EQUIPOS DE COMPUTO	95	8	10013069
3015	EQUIPOS DE COMPUTO	95	8	10013070
3016	EQUIPOS DE COMPUTO	95	8	10013071
3017	EQUIPOS DE COMPUTO	95	8	10013072
3018	EQUIPOS DE COMPUTO	95	8	10013073
3019	EQUIPOS DE COMPUTO	95	8	10013074
3020	EQUIPOS DE COMPUTO	95	8	10013099
3021	EQUIPOS DE COMPUTO	95	8	10013100
3022	EQUIPOS DE COMPUTO	95	8	10013106
3023	EQUIPOS DE COMPUTO	95	8	10013107
3024	EQUIPOS DE COMPUTO	95	8	10013110
3025	EQUIPOS DE COMPUTO	95	8	10013114
3026	EQUIPOS DE COMPUTO	95	8	10013116
3027	EQUIPOS DE COMPUTO	95	8	10013117
3028	EQUIPOS DE COMPUTO	95	8	10013118
3029	EQUIPOS DE COMPUTO	95	8	10013119
3030	EQUIPOS DE COMPUTO	95	8	10013120
3031	EQUIPOS DE COMPUTO	95	8	10013121
3032	EQUIPOS DE COMPUTO	95	8	10013122
3033	EQUIPOS DE COMPUTO	95	8	10013123
3034	EQUIPOS DE COMPUTO	95	8	10013124
3035	EQUIPOS DE COMPUTO	95	8	10013125
3036	EQUIPOS DE COMPUTO	95	8	10013126
3037	EQUIPOS DE COMPUTO	95	8	10013127
3038	EQUIPOS DE COMPUTO	95	8	10013128
3039	EQUIPOS DE COMPUTO	95	8	10013509
3040	EQUIPOS DE COMPUTO	95	8	10013510
3041	EQUIPOS DE COMPUTO	95	8	10013514
3042	EQUIPOS DE COMPUTO	95	8	10013515
3043	EQUIPOS DE COMPUTO	95	8	10013517
3044	EQUIPOS DE COMPUTO	67	64	10014185
3045	EQUIPOS DE COMPUTO	67	64	10014186
3046	EQUIPOS DE COMPUTO	67	64	10014187
3047	EQUIPOS DE COMPUTO	67	64	10014188
3048	EQUIPOS DE COMPUTO	67	64	10014189
3049	EQUIPOS DE COMPUTO	67	64	10014190
3050	EQUIPOS DE COMPUTO	67	64	10014191
3051	EQUIPOS DE COMPUTO	67	64	10014192
3052	EQUIPOS DE COMPUTO	95	8	10014193
3053	EQUIPOS DE COMPUTO	95	8	10014194
3054	EQUIPOS DE COMPUTO	95	8	10014195
3055	EQUIPOS DE COMPUTO	95	8	10014196
3056	OTROS EQUIPOS	67	64	10014209
3057	DISP. PARA BAJA	67	64	10014349
3058	DISP. PARA BAJA	95	8	10014350
3059	DISP. PARA BAJA	95	8	10014351
3060	DISP. PARA BAJA	95	8	10014352
3061	DISP. PARA BAJA	74	64	10014353
3062	DISP. PARA BAJA	95	8	10014354
3063	DISP. PARA BAJA	95	8	10014355
3064	DISP. PARA BAJA	95	8	10014356
3065	DISP. PARA BAJA	95	8	10014357
3066	DISP. PARA BAJA	95	8	10014358
3067	DISP. PARA BAJA	95	8	10014359
3068	DISP. PARA BAJA	95	8	10014360
3069	DISP. PARA BAJA	95	8	10014361
3070	DISP. PARA BAJA	95	8	10014362
3071	DISP. PARA BAJA	95	8	10014363
3072	DISP. PARA BAJA	95	8	10014364
3073	DISP. PARA BAJA	95	8	10014365
3074	DISP. PARA BAJA	95	8	10014366
3075	DISP. PARA BAJA	95	8	10014367
3076	DISP. PARA BAJA	95	8	10014368
3077	DISP. PARA BAJA	95	8	10014369
3078	DISP. PARA BAJA	95	8	10014370
3079	DISP. PARA BAJA	95	8	10014371
3080	DISP. PARA BAJA	95	8	10014372
3081	DISP. PARA BAJA	95	8	10014373
3082	DISP. PARA BAJA	95	8	10014374
3083	DISP. PARA BAJA	95	8	10014375
3084	DISP. PARA BAJA	95	8	10014376

3085	DISP. PARA BAJA	95	8	10014377
3086	DISP. PARA BAJA	95	8	10014378
3087	DISP. PARA BAJA	95	8	10014379
3088	DISP. PARA BAJA	95	8	10014380
3089	DISP. PARA BAJA	95	8	10014381
3090	DISP. PARA BAJA	95	8	10014382
3091	DISP. PARA BAJA	11	22	10014383
3092	DISP. PARA BAJA	95	8	10014384
3093	DISP. PARA BAJA	95	8	10014385
3094	DISP. PARA BAJA	95	8	10014386
3095	DISP. PARA BAJA	95	8	10014387
3096	DISP. PARA BAJA	95	8	10014388
3097	DISP. PARA BAJA	95	8	10014389
3098	DISP. PARA BAJA	67	64	10014390

iedad de FONAFE y bienes de terceros por sede y tipo de bien

Descripcion	Cantidad	Entidad
177 MONEDAS DE PLATA	177	CARTERAS MEF
210 MONEDAS DE PLATA	210	CARTERAS MEF
39 MONEDAS DE ORO	39	CARTERAS MEF
523 MONEDAS ACUÑADAS	1	FONAFE
1 BARRA DE ORO FINO	1	FONAFE
1 BARRA DE PLATA FINA	1	FONAFE
SERVIDOR	1	FONAFE
SERVIDOR	1	FONAFE
SERVIDOR	1	FONAFE
UNIDAD PARA COPIA DE SEGURIDAD - TAPE BACKUP EXTERNO	1	FONAFE
MONITOR PLANO	1	FONAFE
ARCHIVADOR DE METAL	1	FONAFE
MONITOR PLANO	1	FONAFE
ARCHIVADOR DE METAL	1	FONAFE
ARCHIVADOR DE METAL	1	FONAFE
CASILLERO DE MADERA	1	FONAFE
MEGAFONO	1	FONAFE
SILLA FIJA DE METAL	1	FONAFE
INTERCOMUNICADOR	1	FONAFE
CASILLERO DE MADERA	1	FONAFE
CASILLERO DE MADERA	1	FONAFE
ESCRITORIO DE MADERA	1	FONAFE
EXTINTOR	1	FONAFE
EXTINTOR	1	FONAFE
EXTINTOR	1	FONAFE
CAMARA DOMO A COLOR	1	FONAFE
ARCHIVADOR DE METAL	1	FONAFE
TELEFONO	1	FONAFE
EXTINTOR	1	FONAFE
MESITA DE MADERA	1	FONAFE
PEDESTAL DE MADERA	1	FONAFE
CAMILLA DE PLASTICO	1	FONAFE
EXTINTOR	1	FONAFE
EXTINTOR	1	FONAFE
GUILLOTINA	1	FONAFE
ESTABILIZADOR DE CORRIENTE	1	FONAFE
CREDENZA DE METAL	1	FONAFE
ESTABILIZADOR DE CORRIENTE	1	FONAFE
MONITOR PLANO	1	FONAFE
TELEFONO	1	FONAFE
TELEFONO	1	FONAFE
MESITA DE MADERA	1	FONAFE
IMPRESORA MATRIZ DE PUNTO	1	FONAFE
CALCULADORA ELECTRICA	1	FONAFE
MESITA DE MELAMINA	1	FONAFE
SILLA GIRATORIA DE METAL	1	FONAFE
TELEFONO	1	FONAFE
SILLON FIJO DE METAL	1	FONAFE
GABINETE DE MELAMINA	1	FONAFE
TECLADO KEYBOARD	1	FONAFE
MONITOR PLANO	1	FONAFE
GABINETE DE MELAMINA	1	FONAFE
GABINETE DE MELAMINA	1	FONAFE
TELEFONO	1	FONAFE
MONITOR PLANO	1	FONAFE
SILLA GIRATORIA DE METAL	1	FONAFE
GABINETE DE MELAMINA	1	FONAFE
MESA DE MELAMINA	1	FONAFE
DESTRUCTORA DE DOCUMENTOS	1	FONAFE
SILLON FIJO DE METAL	1	FONAFE

TELEFONO CELULAR	1	FONAFE
SILLON FIJO DE METAL	1	FONAFE
ARCHIVADOR DE MADERA	1	FONAFE
TELEFONO CELULAR	1	FONAFE
GABINETE DE MELAMINA	1	FONAFE
EXTRACTOR DE AIRE	1	FONAFE
ESPEJO	1	FONAFE
TELEFONO	1	FONAFE
MONITOR PLANO	1	FONAFE
TELEFONO	1	FONAFE
GABINETE DE MADERA	1	FONAFE
TELEFONO CELULAR	1	FONAFE
TELEFONO	1	FONAFE
SILLA GIRATORIA DE METAL	1	FONAFE
TELEFONO CELULAR	1	FONAFE
ARMARIO DE MELAMINA	1	FONAFE
CAFETERA ELECTRICA	1	FONAFE
TELEFONO	1	FONAFE
CAMARA FOTOGRAFICA DIGITAL	1	FONAFE
PEDESTAL DE MADERA	1	FONAFE
EXTINTOR	1	FONAFE
MOUSE INALAMBRIKO	1	FONAFE
SILLON FIJO DE METAL	1	FONAFE
SILLON GIRATORIO DE METAL	1	FONAFE
EXTINTOR	1	FONAFE
TELEFONO NEXTEL	1	FONAFE
TELEFONO NEXTEL	1	FONAFE
ARCHIVADOR DE MELAMINA	1	FONAFE
EXTRACTOR DE AIRE	1	FONAFE
TELEFONO	1	FONAFE
EXTINTOR	1	FONAFE
MONITOR PLANO	1	FONAFE
MONITOR PLANO	1	FONAFE
GABINETE DE MADERA	1	FONAFE
TELEFONO NEXTEL	1	FONAFE
TELEFONO CELULAR	1	FONAFE
TELEFONO NEXTEL	1	FONAFE
MONITOR PLANO	1	FONAFE
PERCHERO DE MADERA	1	FONAFE
TELEFONO CELULAR	1	FONAFE
TELEFONO	1	FONAFE
COOLER PARA NOTEBOOK	1	FONAFE
TELEFONO	1	FONAFE
TELEFONO	1	FONAFE
GABINETE DE MELAMINA	1	FONAFE
TELEFONO	1	FONAFE
SILLON FIJO DE METAL	1	FONAFE
TELEFONO	1	FONAFE
TECLADO KEYBOARD	1	FONAFE
SILLA GIRATORIA DE METAL	1	FONAFE
ESPEJO	1	FONAFE
TECLADO KEYBOARD	1	FONAFE
SILLA GIRATORIA DE METAL	1	FONAFE
MONITOR PLANO	1	FONAFE
CAMARA DOMO A COLOR	1	FONAFE
EXTRACTOR DE AIRE	1	FONAFE
PIZARRA DE VIDRIO	1	FONAFE
GABINETE DE MADERA	1	FONAFE
EXTRACTOR DE AIRE	1	FONAFE
TECLADO KEYBOARD	1	FONAFE
GABINETE DE MADERA	1	FONAFE
ESPEJO	1	FONAFE
PIZARRA DE VIDRIO	1	FONAFE
VENTILADOR ELECTRICO PARA PARED	1	FONAFE
ESPEJO	1	FONAFE
TECLADO KEYBOARD	1	FONAFE
ESPEJO	1	FONAFE
EXTRACTOR DE AIRE	1	FONAFE
GABINETE DE MADERA	1	FONAFE
PANTALLA ECRAN	1	FONAFE
CAMARA DOMO A COLOR	1	FONAFE
SILLON FIJO DE METAL	1	FONAFE

SILLON FIJO DE METAL	1	FONAFE
GABINETE DE MELAMINA	1	FONAFE
MEGAFONO	1	FONAFE
ESPEJO	1	FONAFE
MINIGRABADORA PARA CINTA DE SONIDOS	1	FONAFE
ESCRITORIO DE MELAMINA	1	FONAFE
BUTACA PARA AUDITORIO	1	FONAFE
PERCHERO DE MADERA	1	FONAFE
PIZARRA DE VIDRIO	1	FONAFE
ARMARIO DE MELAMINA	1	FONAFE
SILLON GIRATORIO DE METAL	1	FONAFE
MOUSE INALAMBRICO	1	FONAFE
ESPEJO	1	FONAFE
CREDENZA DE MELAMINA	1	FONAFE
PANTALLA ECRAN	1	FONAFE
GABINETE DE MELAMINA	1	FONAFE
SILLA GIRATORIA DE METAL	1	FONAFE
SILLON FIJO DE METAL	1	FONAFE
SILLA GIRATORIA DE METAL	1	FONAFE
EXTINTOR	1	FONAFE
PIZARRA DE VIDRIO	1	FONAFE
PIZARRA DE VIDRIO	1	FONAFE
SILLON GIRATORIO DE METAL	1	FONAFE
CAMARA DOMO A COLOR	1	FONAFE
SILLA FIJA DE METAL	1	FONAFE
CAMARA DOMO A COLOR	1	FONAFE
TELEFONO	1	FONAFE
SILLA FIJA DE METAL	1	FONAFE
GABINETE CONTRA INCENDIOS	1	FONAFE
EXTINTOR	1	FONAFE
ESPEJO	1	FONAFE
SILLON GIRATORIO DE METAL	1	FONAFE
MONITOR PLANO	1	FONAFE
MONITOR PLANO	1	FONAFE
CAMILLA DE PLASTICO	1	FONAFE
CAMILLA DE PLASTICO	1	FONAFE
TELEFONO	1	FONAFE
SILLA FIJA DE METAL	1	FONAFE
BUTACA PARA AUDITORIO	1	FONAFE
CAMARA DOMO A COLOR	1	FONAFE
BUTACA PARA AUDITORIO	1	FONAFE
MUEBLE PARA HUELLA DIGITAL	1	FONAFE
BUTACA PARA AUDITORIO	1	FONAFE
ESPEJO	1	FONAFE
ESPEJO	1	FONAFE
REPRODUCTOR GRABADOR DE DVD Y VHS	1	FONAFE
EXTINTOR	1	FONAFE
ESPEJO	1	FONAFE
PEDESTAL DE MADERA	1	FONAFE
GABINETE DE MADERA	1	FONAFE
SILLA DE RUEDAS	1	FONAFE
EXTINTOR	1	FONAFE
CAMARA DOMO A COLOR	1	FONAFE
PEDESTAL DE MADERA	1	FONAFE
ESPEJO	1	FONAFE
GABINETE CONTRA INCENDIOS	1	FONAFE
EXTINTOR	1	FONAFE
ESPEJO	1	FONAFE
EXTINTOR	1	FONAFE
CAMILLA DE PLASTICO	1	FONAFE
VENTILADOR ELECTRICO PARA MESA O DE PIE	1	FONAFE
ESPEJO	1	FONAFE
GABINETE CONTRA INCENDIOS	1	FONAFE
ESPEJO	1	FONAFE
CAMARA DOMO A COLOR	1	FONAFE
ESPEJO	1	FONAFE
EXTINTOR	1	FONAFE
EXTINTOR	1	FONAFE
ESPEJO	1	FONAFE
ESPEJO	1	FONAFE
ESPEJO	1	FONAFE
ESPEJO	1	FONAFE

ESPEJO	1	FONAFE
EXTINTOR	1	FONAFE
SILLON GIRATORIO DE METAL	1	FONAFE
CAMARA DOMO A COLOR	1	FONAFE
EXTINTOR	1	FONAFE
CAMARA DOMO A COLOR	1	FONAFE
GABINETE CONTRA INCENDIOS	1	FONAFE
ESPEJO	1	FONAFE
CAMARA DOMO A COLOR	1	FONAFE
ESPEJO	1	FONAFE
ESPEJO	1	FONAFE
SILLON GIRATORIO DE METAL	1	FONAFE
ESPEJO	1	FONAFE
EXTINTOR	1	FONAFE
ESPEJO	1	FONAFE
EXTINTOR	1	FONAFE
PIZARRA DE VIDRIO	1	FONAFE
EXTRACTOR DE AIRE	1	FONAFE
EXTRACTOR DE AIRE	1	FONAFE
ESPEJO	1	FONAFE
ESPEJO	1	FONAFE
GABINETE DE MELAMINA	1	FONAFE
GABINETE CONTRA INCENDIOS	1	FONAFE
ESPEJO	1	FONAFE
ARMARIO DE MELAMINA	1	FONAFE
GABINETE DE MELAMINA	1	FONAFE
PANTALLA ECRAN	1	FONAFE
CAFETERA ELECTRICA	1	FONAFE
PANTALLA ECRAN	1	FONAFE
SILLA GIRATORIA DE METAL	1	FONAFE
THERMO ELECTRICO	1	FONAFE
PATCH PANEL - PANEL DE CONMUTACION	1	FONAFE
PATCH PANEL - PANEL DE CONMUTACION	1	FONAFE
PATCH PANEL - PANEL DE CONMUTACION	1	FONAFE
PATCH PANEL - PANEL DE CONMUTACION	1	FONAFE
HERVIDOR ELECTRICO	1	FONAFE
PATCH PANEL - PANEL DE CONMUTACION	1	FONAFE
SILLA GIRATORIA DE METAL	1	FONAFE
GABINETE DE METAL	1	FONAFE
TELEFONO	1	FONAFE
PANTALLA ECRAN	1	FONAFE
SILLA GIRATORIA DE METAL	1	FONAFE
SILLON GIRATORIO DE METAL	1	FONAFE
SILLON GIRATORIO DE METAL	1	FONAFE
CAFETERA ELECTRICA	1	FONAFE
SILLA GIRATORIA DE METAL	1	FONAFE
EXTRACTOR DE AIRE	1	FONAFE
PEDESTAL DE MADERA	1	FONAFE
SILLON GIRATORIO DE METAL	1	FONAFE
GABINETE DE MELAMINA	1	FONAFE
SILLON GIRATORIO DE METAL	1	FONAFE
EXTINTOR	1	FONAFE
GABINETE DE MADERA	1	FONAFE
PIZARRA DE VIDRIO	1	FONAFE
EXTRACTOR DE AIRE	1	FONAFE
MODULO DE MADERA	1	FONAFE
SILLON GIRATORIO DE METAL	1	FONAFE
SILLON GIRATORIO DE METAL	1	FONAFE
SILLA GIRATORIA DE METAL	1	FONAFE
SILLON GIRATORIO DE METAL	1	FONAFE
ARMARIO DE MELAMINA	1	FONAFE
ESPEJO	1	FONAFE
GABINETE DE MADERA	1	FONAFE
ESPEJO	1	FONAFE
SILLON GIRATORIO DE METAL	1	FONAFE
ESPEJO	1	FONAFE
EXTRACTOR DE AIRE	1	FONAFE
ESPEJO	1	FONAFE
SILLA GIRATORIA DE METAL	1	FONAFE
GABINETE DE METAL	1	FONAFE
SILLA GIRATORIA DE METAL	1	FONAFE
EXTINTOR	1	FONAFE

GABINETE DE MADERA	1	FONAFE
EXTINTOR	1	FONAFE
ESPEJO	1	FONAFE
PATCH PANEL - PANEL DE CONMUTACION	1	FONAFE
PATCH PANEL - PANEL DE CONMUTACION	1	FONAFE
PATCH PANEL - PANEL DE CONMUTACION	1	FONAFE
PATCH PANEL - PANEL DE CONMUTACION	1	FONAFE
MESITA DE MELAMINA	1	FONAFE
GABINETE DE MELAMINA	1	FONAFE
IMPRESORA MATRIZ DE PUNTO	1	FONAFE
PATCH PANEL - PANEL DE CONMUTACION	1	FONAFE
EXTINTOR	1	FONAFE
HERVIDOR ELECTRICO	1	FONAFE
VENTILADOR ELECTRICO PARA MESA O DE PIE	1	FONAFE
GABINETE DE MELAMINA	1	FONAFE
GABINETE DE MELAMINA	1	FONAFE
FRIGOBAR	1	FONAFE
PEDESTAL DE MADERA	1	FONAFE
GABINETE DE MELAMINA	1	FONAFE
MESA DE MELAMINA	1	FONAFE
ARMARIO DE MELAMINA	1	FONAFE
SILLA GIRATORIA DE METAL	1	FONAFE
GABINETE DE MELAMINA	1	FONAFE
TELEFONO	1	FONAFE
CAFETERA ELECTRICA	1	FONAFE
PANTALLA ECRAN	1	FONAFE
MONITOR PLANO	1	FONAFE
SWITCH PARA RED	1	FONAFE
ARMARIO DE MELAMINA	1	FONAFE
PIZARRA DE VIDRIO	1	FONAFE
ARMARIO DE MELAMINA	1	FONAFE
PEDESTAL DE MADERA	1	FONAFE
PATCH PANEL - PANEL DE CONMUTACION	1	FONAFE
EXTINTOR	1	FONAFE
EQUIPO DE ALARMA Y PROTECCION	1	FONAFE
SILLA GIRATORIA DE METAL	1	FONAFE
MONITOR PLANO	1	FONAFE
PATCH PANEL - PANEL DE CONMUTACION	1	FONAFE
SILLA GIRATORIA DE METAL	1	FONAFE
PATCH PANEL - PANEL DE CONMUTACION	1	FONAFE
PATCH PANEL - PANEL DE CONMUTACION	1	FONAFE
GABINETE DE METAL	1	FONAFE
PATCH PANEL - PANEL DE CONMUTACION	1	FONAFE
MESA DE METAL Y MELAMINA	1	FONAFE
PATCH PANEL - PANEL DE CONMUTACION	1	FONAFE
PATCH PANEL - PANEL DE CONMUTACION	1	FONAFE
PATCH PANEL - PANEL DE CONMUTACION	1	FONAFE
PATCH PANEL - PANEL DE CONMUTACION	1	FONAFE
PATCH PANEL - PANEL DE CONMUTACION	1	FONAFE
GABINETE DE MELAMINA	1	FONAFE
PATCH PANEL - PANEL DE CONMUTACION	1	FONAFE
PATCH PANEL - PANEL DE CONMUTACION	1	FONAFE
SWITCH PARA RED	1	FONAFE
PATCH PANEL - PANEL DE CONMUTACION	1	FONAFE
PATCH PANEL - PANEL DE CONMUTACION	1	FONAFE
REPOSTERO DE MADERA	1	FONAFE
SILLA GIRATORIA DE METAL	1	FONAFE
SILLA GIRATORIA DE METAL	1	FONAFE
ESTANTE DE MADERA	1	FONAFE
SILLON GIRATORIO DE METAL	1	FONAFE
PATCH PANEL - PANEL DE CONMUTACION	1	FONAFE
SISTEMA DE SEGURIDAD	1	FONAFE
SILLA FIJA DE METAL	1	FONAFE
IMPRESORA DE CODIGO DE BARRAS	1	FONAFE
ARCHIVADOR DE MELAMINA	1	FONAFE
SWITCH PARA RED	1	FONAFE
SILLA GIRATORIA DE METAL	1	FONAFE
TECLADO KEYBOARD	1	FONAFE
SILLON FIJO DE METAL	1	FONAFE
CENTRAL TELEFONICA	1	FONAFE
REPOSTERO DE MADERA	1	FONAFE
TELEFONO	1	FONAFE

ESTABILIZADOR DE CORRIENTE	1	FONAFE
TELEFONO	1	FONAFE
EXTINTOR	1	FONAFE
EQUIPO DE ILUMINACION DE EMERGENCIA	1	FONAFE
TELEFONO	1	FONAFE
GABINETE DE METAL	1	FONAFE
TECLADO KEYBOARD	1	FONAFE
TELEFONO	1	FONAFE
MESA DE MADERA	1	FONAFE
TELEFONO	1	FONAFE
EXTINTOR	1	FONAFE
SILLA GIRATORIA DE METAL	1	FONAFE
TECLADO KEYBOARD	1	FONAFE
TRANSFORMADOR DE CORRIENTE	1	FONAFE
TECLADO KEYBOARD	1	FONAFE
GABINETE DE MELAMINA	1	FONAFE
CAMARA DOMO A COLOR	1	FONAFE
SILLA GIRATORIA DE METAL	1	FONAFE
TECLADO KEYBOARD	1	FONAFE
MONITOR PLANO	1	FONAFE
TELEFONO	1	FONAFE
SILLA GIRATORIA DE METAL	1	FONAFE
MONITOR PLANO	1	FONAFE
CAFETERA ELECTRICA	1	FONAFE
TECLADO KEYBOARD	1	FONAFE
MONITOR PLANO	1	FONAFE
TELEFONO	1	FONAFE
TELEFONO	1	FONAFE
SILLA GIRATORIA DE METAL	1	FONAFE
TELEFONO	1	FONAFE
SILLA FIJA DE METAL	1	FONAFE
ENGRAPADOR INDUSTRIAL	1	FONAFE
MONITOR PLANO	1	FONAFE
ESTANTE DE METAL	1	FONAFE
SILLA FIJA DE METAL	1	FONAFE
PIZARRA DE VIDRIO	1	FONAFE
EXTRACTOR DE AIRE	1	FONAFE
TELEFONO	1	FONAFE
MESA DE METAL Y MELAMINA	1	FONAFE
SILLA GIRATORIA DE METAL	1	FONAFE
ARCHIVADOR MOVIL O RODANTE	1	FONAFE
GABINETE DE MELAMINA	1	FONAFE
TECLADO KEYBOARD	1	FONAFE
CAMARA DOMO A COLOR	1	FONAFE
ESTANTE DE ANGULOS RANURADOS	1	FONAFE
MESA DE MELAMINA	1	FONAFE
ENGRAPADOR INDUSTRIAL	1	FONAFE
EQUIPO PURIFICADOR DE AMBIENTE	1	FONAFE
COCHE METALICO PARA TRANSPORTE EN GENERAL	1	FONAFE
PERFORADORA INDUSTRIAL	1	FONAFE
MESITA DE MADERA	1	FONAFE
SILLA GIRATORIA DE METAL	1	FONAFE
EXTINTOR	1	FONAFE
MESA DE MELAMINA	1	FONAFE
TELEFONO	1	FONAFE
TECLADO KEYBOARD	1	FONAFE
ESCALERA METALICA TIPO TIJERA	1	FONAFE
SILLA GIRATORIA DE METAL	1	FONAFE
ESPEJO	1	FONAFE
ESTANTE DE ANGULOS RANURADOS	1	FONAFE
TELEFONO CELULAR	1	FONAFE
CAMARA DOMO A COLOR	1	FONAFE
TECLADO KEYBOARD	1	FONAFE
TELEFONO	1	FONAFE
TELEFONO	1	FONAFE
SILLA GIRATORIA DE METAL	1	FONAFE
ARMARIO DE MELAMINA	1	FONAFE
PEDESTAL DE MADERA	1	FONAFE
TECLADO KEYBOARD	1	FONAFE
EXTINTOR	1	FONAFE
MONITOR PLANO	1	FONAFE
MODULO DE MELAMINA	1	FONAFE

MONITOR PLANO	1	FONAFE
SILLON FIJO DE METAL	1	FONAFE
MONITOR PLANO	1	FONAFE
SILLON FIJO DE METAL	1	FONAFE
SILLON FIJO DE METAL	1	FONAFE
PATCH PANEL - PANEL DE CONMUTACION	1	FONAFE
EQUIPO PARA AIRE ACONDICIONADO TIPO DOMESTICO	1	FONAFE
TELEFONO	1	FONAFE
PIZARRA DE VIDRIO	1	FONAFE
TELEFONO	1	FONAFE
CREDENZA DE MADERA	1	FONAFE
SILLA GIRATORIA DE METAL	1	FONAFE
HERVIDOR ELECTRICO	1	FONAFE
TELEFONO	1	FONAFE
SILLA GIRATORIA DE METAL	1	FONAFE
PEDESTAL DE MADERA	1	FONAFE
TELEFONO	1	FONAFE
SILLA GIRATORIA DE METAL	1	FONAFE
MAQUINA DE ESCRIBIR ELECTRICA	1	FONAFE
PERCHERO DE MADERA	1	FONAFE
CAMARA DOMO A COLOR	1	FONAFE
LECTORA DE DISCO COMPACTO EXTERNO PARA COMPUTO - CD ROM	1	FONAFE
GABINETE DE MELAMINA	1	FONAFE
CAMILLA DE PLASTICO	1	FONAFE
TELEFONO	1	FONAFE
SILLA FIJA DE METAL	1	FONAFE
EXTINTOR	1	FONAFE
GABINETE CONTRA INCENDIOS	1	FONAFE
PATCH PANEL - PANEL DE CONMUTACION	1	FONAFE
MESA DE MELAMINA	1	FONAFE
CAMARA DOMO A COLOR	1	FONAFE
TELEFONO	1	FONAFE
GABINETE CONTRA INCENDIOS	1	FONAFE
TELEFONO	1	FONAFE
PATCH PANEL - PANEL DE CONMUTACION	1	FONAFE
PATCH PANEL - PANEL DE CONMUTACION	1	FONAFE
EXTINTOR	1	FONAFE
MONITOR PLANO	1	FONAFE
PATCH PANEL - PANEL DE CONMUTACION	1	FONAFE
PATCH PANEL - PANEL DE CONMUTACION	1	FONAFE
VENTILADOR ELECTRICO PARA MESA O DE PIE	1	FONAFE
CERAMICA EN GENERAL	1	FONAFE
EXTINTOR	1	FONAFE
SILLON GIRATORIO DE METAL	1	FONAFE
EXTINTOR	1	FONAFE
SURTIDOR DE AGUA ELECTRICO - DISPENSADOR ELECTRICO	1	FONAFE
ARMARIO DE MELAMINA	1	FONAFE
ESPEJO	1	FONAFE
ARMARIO DE MELAMINA	1	FONAFE
ESPEJO	1	FONAFE
ARMARIO DE MELAMINA	1	FONAFE
DOCKING STATION	1	FONAFE
COCHE METALICO PARA TRANSPORTE EN GENERAL	1	FONAFE
SILLA GIRATORIA DE METAL	1	FONAFE
GABINETE DE MELAMINA	1	FONAFE
ESPEJO	1	FONAFE
ESTABILIZADOR DE CORRIENTE	1	FONAFE
MODULO MELAMINA	1	FONAFE
ESTANTE DE MELAMINA	1	FONAFE
EQUIPO DE ALARMA Y PROTECCION	1	FONAFE
ARCHIVADOR DE METAL	1	FONAFE
ESPEJO	1	FONAFE
ESPEJO	1	FONAFE
SILLON FIJO DE METAL	1	FONAFE
CERAMICA EN GENERAL	1	FONAFE
GABINETE DE MELAMINA	1	FONAFE
MODULO DE MELAMINA	1	FONAFE
EXTRACTOR DE AIRE	1	FONAFE
EXTINTOR	1	FONAFE
GABINETE DE METAL	1	FONAFE
SILLON FIJO DE METAL	1	FONAFE
CAMARA DOMO A COLOR	1	FONAFE

EXTRACTOR DE AIRE	1	FONAFE
PIZARRA DE VIDRIO	1	FONAFE
TELEFONO	1	FONAFE
SECADORA DE MANOS	1	FONAFE
EXTRACTOR DE AIRE	1	FONAFE
ESPEJO	1	FONAFE
CAMILLA DE PLASTICO	1	FONAFE
GABINETE DE MELAMINA	1	FONAFE
TELEFONO	1	FONAFE
GABINETE CONTRA INCENDIOS	1	FONAFE
SILLA GIRATORIA DE METAL	1	FONAFE
EXTRACTOR DE AIRE	1	FONAFE
SILLA GIRATORIA DE METAL	1	FONAFE
SILLA GIRATORIA DE METAL	1	FONAFE
GABINETE DE MADERA	1	FONAFE
ESPEJO	1	FONAFE
SILLA GIRATORIA DE METAL	1	FONAFE
SILLA GIRATORIA DE METAL	1	FONAFE
CAMARA DOMO A COLOR	1	FONAFE
ESPEJO	1	FONAFE
EXTRACTOR DE AIRE	1	FONAFE
PIZARRA DE VIDRIO	1	FONAFE
SILLA GIRATORIA DE METAL	1	FONAFE
EXTRACTOR DE AIRE	1	FONAFE
TELEFONO	1	FONAFE
TELEFONO	1	FONAFE
ESPEJO	1	FONAFE
TELEFONO	1	FONAFE
GABINETE DE MADERA	1	FONAFE
CAMARA DOMO A COLOR	1	FONAFE
GABINETE DE MADERA	1	FONAFE
EXTINTOR	1	FONAFE
EQUIPO PARA AIRE ACONDICIONADO TIPO DOMESTICO	1	FONAFE
CAMILLA DE PLASTICO	1	FONAFE
ESPEJO	1	FONAFE
PUNTO DE ACCESO INALAMBRIICO - ACCESS POINT WIRELESS	1	FONAFE
ESPEJO	1	FONAFE
TELEFONO	1	FONAFE
ESPEJO	1	FONAFE
ESPEJO	1	FONAFE
TELEFONO	1	FONAFE
SILLA GIRATORIA DE METAL	1	FONAFE
GABINETE CONTRA INCENDIOS	1	FONAFE
ESPEJO	1	FONAFE
GABINETE CONTRA INCENDIOS	1	FONAFE
CAMARA DOMO A COLOR	1	FONAFE
ESPEJO	1	FONAFE
TELEFONO	1	FONAFE
GABINETE CONTRA INCENDIOS	1	FONAFE
ESPEJO	1	FONAFE
ESPEJO	1	FONAFE
CAMARA DOMO A COLOR	1	FONAFE
TELEFONO CELULAR	1	FONAFE
ESPEJO	1	FONAFE
ESPEJO	1	FONAFE
ESPEJO	1	FONAFE
TELEFONO	1	FONAFE
TELEFONO	1	FONAFE
CAMARA DOMO A COLOR	1	FONAFE
TELEFONO	1	FONAFE
ESPEJO	1	FONAFE
CAMARA DOMO A COLOR	1	FONAFE
TELEFONO	1	FONAFE
MONITOR PLANO	1	FONAFE
ESPEJO	1	FONAFE
PATCH PANEL - PANEL DE CONMUTACION	1	FONAFE
PIZARRA DE VIDRIO	1	FONAFE
ESPEJO	1	FONAFE
TELEFONO	1	FONAFE
MESITA DE MELAMINA	1	FONAFE
TECLADO KEYBOARD	1	FONAFE
MONITOR PLANO	1	FONAFE

ESPEJO	1	FONAFE
TELEFONO	1	FONAFE
ESTANTE DE ANGULOS RANURADOS	1	FONAFE
EXTRACTOR DE AIRE	1	FONAFE
MONITOR PLANO	1	FONAFE
ESTANTE DE MELAMINA	1	FONAFE
SILLA GIRATORIA DE METAL	1	FONAFE
SILLA GIRATORIA DE METAL	1	FONAFE
EXTRACTOR DE AIRE	1	FONAFE
PIZARRA ACRILICA	1	FONAFE
MONITOR PLANO	1	FONAFE
SILLA GIRATORIA DE METAL	1	FONAFE
SILLA GIRATORIA DE METAL	1	FONAFE
ESPEJO	1	FONAFE
MONITOR PLANO	1	FONAFE
TELEVISOR A COLORES	1	FONAFE
VENTILADOR ELECTRICO PARA MESA O DE PIE	1	FONAFE
MODULO DE MELAMINA	1	FONAFE
EXTRACTOR DE AIRE	1	FONAFE
SILLA GIRATORIA DE METAL	1	FONAFE
DUPLICADOR DE PUERTOS	1	FONAFE
MONITOR PLANO	1	FONAFE
EXTRACTOR DE AIRE	1	FONAFE
ESPEJO	1	FONAFE
MONITOR PLANO	1	FONAFE
PATCH PANEL - PANEL DE CONMUTACION	1	FONAFE
PERCHERO DE MADERA	1	FONAFE
SILLA GIRATORIA DE METAL	1	FONAFE
MONITOR PLANO	1	FONAFE
DUPLICADOR DE PUERTOS	1	FONAFE
ESPEJO	1	FONAFE
EXTRACTOR DE AIRE	1	FONAFE
MONITOR PLANO	1	FONAFE
PATCH PANEL - PANEL DE CONMUTACION	1	FONAFE
MODULO DE MELAMINA	1	FONAFE
ESPEJO	1	FONAFE
TELEFONO	1	FONAFE
MONITOR PLANO	1	FONAFE
MONITOR PLANO	1	FONAFE
MONITOR PLANO	1	FONAFE
SILLA FIJA DE METAL	1	FONAFE
EQUIPO DE SONIDO	1	FONAFE
EXTINTOR	1	FONAFE
GABINETE DE METAL	1	FONAFE
MONITOR PLANO	1	FONAFE
PATCH PANEL - PANEL DE CONMUTACION	1	FONAFE
MONITOR PLANO	1	FONAFE
SILLA FIJA DE METAL	1	FONAFE
EXTINTOR	1	FONAFE
TELEFONO CELULAR	1	FONAFE
DOCKING STATION	1	FONAFE
MONITOR PLANO	1	FONAFE
ARCHIVADOR DE METAL	1	FONAFE
PANTALLA ECRAN	1	FONAFE
PATCH PANEL - PANEL DE CONMUTACION	1	FONAFE
ESTANTE DE MELAMINA	1	FONAFE
EXTINTOR	1	FONAFE
TELEFONO CELULAR	1	FONAFE
REPRODUCTOR DE DVD/CD/VCD/SVCD/MP3 Y OTROS	1	FONAFE
EXTINTOR	1	FONAFE
PIZARRA DE VIDRIO	1	FONAFE
TELEFONO CELULAR	1	FONAFE
PATCH PANEL - PANEL DE CONMUTACION	1	FONAFE
MESITA DE MELAMINA	1	FONAFE
TELEFONO CELULAR	1	FONAFE
TELEFONO	1	FONAFE
ESTANTE DE MELAMINA	1	FONAFE
PEDESTAL DE MADERA	1	FONAFE
HERVIDOR ELECTRICO	1	FONAFE
PIZARRA DE VIDRIO	1	FONAFE
PIZARRA DE VIDRIO	1	FONAFE
MONITOR PLANO	1	FONAFE

GABINETE DE MELAMINA	1	FONAFE
PEDESTAL DE MADERA	1	FONAFE
PIZARRA DE VIDRIO	1	FONAFE
RACK PARA RADIO TV, LUCES Y TELECINE	1	FONAFE
MONITOR PLANO	1	FONAFE
EQUIPO PARA AIRE ACONDICIONADO TIPO DOMESTICO	1	FONAFE
TELEFONO	1	FONAFE
EXTINTOR	1	FONAFE
VENTILADOR ELECTRICO PARA MESA O DE PIE	1	FONAFE
MESITA DE MELAMINA	1	FONAFE
GABINETE DE MELAMINA	1	FONAFE
SILLA GIRATORIA DE METAL	1	FONAFE
MESA DE MELAMINA	1	FONAFE
GABINETE DE MELAMINA	1	FONAFE
TRIPODE PARA CAMARA FOTOGRAFICA	1	FONAFE
GABINETE DE MELAMINA	1	FONAFE
GABINETE DE MELAMINA	1	FONAFE
MOUSE INALAMBRICO	1	FONAFE
MODULO DE MELAMINA	1	FONAFE
MONITOR PLANO	1	FONAFE
VENTILADOR ELECTRICO PARA MESA O DE PIE	1	FONAFE
GABINETE DE MELAMINA	1	FONAFE
TELEFONO	1	FONAFE
GABINETE DE MELAMINA	1	FONAFE
GABINETE DE MELAMINA	1	FONAFE
GRABADOR DE VOZ	1	FONAFE
MONITOR PLANO	1	FONAFE
SILLA GIRATORIA DE METAL	1	FONAFE
MICROFONO (OTROS)	1	FONAFE
EXTINTOR	1	FONAFE
SILLA FIJA DE METAL	1	FONAFE
TELEFONO CELULAR	1	FONAFE
EXTINTOR	1	FONAFE
MONITOR PLANO	1	FONAFE
GABINETE DE MELAMINA	1	FONAFE
MODULO DE MELAMINA	1	FONAFE
PERCHERO DE MADERA	1	FONAFE
SILLA GIRATORIA DE METAL	1	FONAFE
SILLA FIJA DE METAL	1	FONAFE
VENTILADOR ELECTRICO PARA MESA O DE PIE	1	FONAFE
TELEFONO	1	FONAFE
PEDESTAL DE MADERA	1	FONAFE
ESTANTE DE MELAMINA	1	FONAFE
REFRIGERADORA ELECTRICA DOMESTICA	1	FONAFE
SILLA FIJA DE METAL	1	FONAFE
GABINETE DE MELAMINA	1	FONAFE
ESTANTE DE MELAMINA	1	FONAFE
TELEFONO	1	FONAFE
GABINETE DE MELAMINA	1	FONAFE
PERCHERO DE MADERA	1	FONAFE
GABINETE DE MELAMINA	1	FONAFE
ARMARIO DE MELAMINA	1	FONAFE
GABINETE DE MELAMINA	1	FONAFE
MESA DE MELAMINA	1	FONAFE
SILLA GIRATORIA DE METAL	1	FONAFE
TELEFONO	1	FONAFE
MESITA DE MADERA	1	FONAFE
TECLADO KEYBOARD	1	FONAFE
ENGRAPADOR INDUSTRIAL	1	FONAFE
PATCH PANEL - PANEL DE CONMUTACION	1	FONAFE
MONITOR PLANO	1	FONAFE
TELEFONO	1	FONAFE
SILLA GIRATORIA DE METAL	1	FONAFE
SILLA GIRATORIA DE METAL	1	FONAFE
MODULO DE MELAMINA	1	FONAFE
PEDESTAL DE MADERA	1	FONAFE
EQUIPO PARA AIRE ACONDICIONADO TIPO DOMESTICO	1	FONAFE
SILLA GIRATORIA DE METAL	1	FONAFE
TELEFONO	1	FONAFE
MONITOR PLANO	1	FONAFE
SILLA GIRATORIA DE METAL	1	FONAFE
SILLON FIJO DE METAL	1	FONAFE

MONITOR PLANO	1	FONAFE
MONITOR PLANO	1	FONAFE
PIZARRA DE VIDRIO	1	FONAFE
TELEFONO	1	FONAFE
TELEFONO	1	FONAFE
MONITOR PLANO	1	FONAFE
TELEFONO CELULAR	1	FONAFE
SILLA GIRATORIA DE METAL	1	FONAFE
GABINETE DE MELAMINA	1	FONAFE
SILLA GIRATORIA DE METAL	1	FONAFE
SILLA GIRATORIA DE METAL	1	FONAFE
GABINETE DE MELAMINA	1	FONAFE
SILLA GIRATORIA DE METAL	1	FONAFE
GABINETE DE METAL	1	FONAFE
GABINETE DE MELAMINA	1	FONAFE
SILLA GIRATORIA DE METAL	1	FONAFE
CAJONERA DE MELAMINA	1	FONAFE
TECLADO KEYBOARD	1	FONAFE
TELEFONO	1	FONAFE
GABINETE DE MELAMINA	1	FONAFE
PANTALLA ECRAN	1	FONAFE
TELEFONO CELULAR	1	FONAFE
TECLADO KEYBOARD	1	FONAFE
MONITOR PLANO	1	FONAFE
TECLADO KEYBOARD	1	FONAFE
TELEFONO	1	FONAFE
TECLADO KEYBOARD	1	FONAFE
SWITCH PARA RED	1	FONAFE
TECLADO KEYBOARD	1	FONAFE
TELEFONO	1	FONAFE
MONITOR PLANO	1	FONAFE
MONITOR PLANO	1	FONAFE
PATCH PANEL - PANEL DE CONMUTACION	1	FONAFE
SILLA GIRATORIA DE METAL	1	FONAFE
PATCH PANEL - PANEL DE CONMUTACION	1	FONAFE
PATCH PANEL - PANEL DE CONMUTACION	1	FONAFE
MONITOR PLANO	1	FONAFE
TELEFONO	1	FONAFE
EXTINTOR	1	FONAFE
TELEFONO	1	FONAFE
PATCH PANEL - PANEL DE CONMUTACION	1	FONAFE
SILLA GIRATORIA DE METAL	1	FONAFE
TELEFONO	1	FONAFE
PIZARRA DE VIDRIO	1	FONAFE
SILLA GIRATORIA DE METAL	1	FONAFE
SILLA GIRATORIA DE METAL	1	FONAFE
GABINETE DE MELAMINA	1	FONAFE
SILLA GIRATORIA DE METAL	1	FONAFE
PATCH PANEL - PANEL DE CONMUTACION	1	FONAFE
ESPEJO	1	FONAFE
MESA DE MELAMINA	1	FONAFE
SILLA GIRATORIA DE METAL	1	FONAFE
EXTINTOR	1	FONAFE
CAMARA DOMO A COLOR	1	FONAFE
HERVIDOR ELECTRICO	1	FONAFE
MONITOR PLANO	1	FONAFE
TELEFONO	1	FONAFE
PEDESTAL DE MADERA	1	FONAFE
ESPEJO	1	FONAFE
TELEFONO	1	FONAFE
ESTANTE DE ANGULOS RANURADOS	1	FONAFE
TECLADO KEYBOARD	1	FONAFE
GABINETE DE MELAMINA	1	FONAFE
TECLADO KEYBOARD	1	FONAFE
MONITOR PLANO	1	FONAFE
ESTANTE DE MELAMINA	1	FONAFE
TELEFONO	1	FONAFE
EXTINTOR	1	FONAFE
PEDESTAL DE MADERA	1	FONAFE
PEDESTAL DE MADERA	1	FONAFE
MONITOR PLANO	1	FONAFE
GABINETE DE MELAMINA	1	FONAFE

SILLA GIRATORIA DE METAL	1	FONAFE
GABINETE DE MELAMINA	1	FONAFE
ESTANTE DE ANGULOS RANURADOS	1	FONAFE
TELEFONO	1	FONAFE
TECLADO KEYBOARD	1	FONAFE
PATCH PANEL - PANEL DE CONMUTACION	1	FONAFE
EXTINTOR	1	FONAFE
ESPEJO	1	FONAFE
TELEFONO	1	FONAFE
ESTANTE DE MELAMINA	1	FONAFE
MESA DE MADERA	1	FONAFE
ESTANTE DE ANGULOS RANURADOS	1	FONAFE
MONITOR PLANO	1	FONAFE
PATCH PANEL - PANEL DE CONMUTACION	1	FONAFE
GABINETE DE MELAMINA	1	FONAFE
GABINETE DE MELAMINA	1	FONAFE
ESTANTE DE MELAMINA	1	FONAFE
EXTRACTOR DE AIRE	1	FONAFE
MODULO DE MELAMINA	1	FONAFE
SILLA GIRATORIA DE METAL	1	FONAFE
SECADORA DE MANOS	1	FONAFE
PATCH PANEL - PANEL DE CONMUTACION	1	FONAFE
EXTINTOR	1	FONAFE
MODULO DE MELAMINA	1	FONAFE
MONITOR PLANO	1	FONAFE
ARMARIO DE MELAMINA	1	FONAFE
SILLA GIRATORIA DE METAL	1	FONAFE
SECADORA DE MANOS	1	FONAFE
PERCHERO DE METAL	1	FONAFE
ESPEJO	1	FONAFE
GABINETE DE MELAMINA	1	FONAFE
GABINETE DE MELAMINA	1	FONAFE
PIZARRA DE VIDRIO	1	FONAFE
EXTRACTOR DE AIRE	1	FONAFE
PANTALLA ECRAN	1	FONAFE
VENTILADOR ELECTRICO PARA MESA O DE PIE	1	FONAFE
EXTINTOR	1	FONAFE
GABINETE CONTRA INCENDIOS	1	FONAFE
SILLA GIRATORIA DE METAL	1	FONAFE
PATCH PANEL - PANEL DE CONMUTACION	1	FONAFE
SILLON FIJO DE METAL	1	FONAFE
MOUSE INALAMBRICO	1	FONAFE
EXTRACTOR DE AIRE	1	FONAFE
TELEFONO	1	FONAFE
SECADORA DE MANOS	1	FONAFE
SILLA FIJA DE METAL	1	FONAFE
SECADORA DE MANOS	1	FONAFE
ESPEJO	1	FONAFE
SILLA GIRATORIA DE METAL	1	FONAFE
EXTINTOR	1	FONAFE
EQUIPO PARA AIRE ACONDICIONADO PORTATIL	1	FONAFE
SILLA GIRATORIA DE METAL	1	FONAFE
TELEFONO	1	FONAFE
EXTRACTOR DE AIRE	1	FONAFE
SILLA GIRATORIA DE METAL	1	FONAFE
MONITOR PLANO	1	FONAFE
GABINETE CONTRA INCENDIOS	1	FONAFE
GABINETE CONTRA INCENDIOS	1	FONAFE
CAJONERA RODABLE DE MELAMINA	1	FONAFE
EXTRACTOR DE AIRE	1	FONAFE
TECLADO KEYBOARD	1	FONAFE
SILLON GIRATORIO DE METAL	1	FONAFE
GABINETE DE MELAMINA	1	FONAFE
ESTANTE DE MELAMINA	1	FONAFE
CAMILLA DE PLASTICO	1	FONAFE
CAMARA DOMO A COLOR	1	FONAFE
TELEFONO	1	FONAFE
MODULO DE MELAMINA	1	FONAFE
SILLA GIRATORIA DE METAL	1	FONAFE
ARMARIO DE MELAMINA	1	FONAFE
VENTILADOR ELECTRICO PARA MESA O DE PIE	1	FONAFE
GABINETE DE MELAMINA	1	FONAFE

VENTILADOR ELECTRICO PARA MESA O DE PIE	1	FONAFE
TECLADO KEYBOARD	1	FONAFE
PIZARRA DE VIDRIO	1	FONAFE
PIZARRA DE VIDRIO	1	FONAFE
SILLA FIJA DE METAL	1	FONAFE
EXTRACTOR DE AIRE	1	FONAFE
EXTINTOR	1	FONAFE
MONITOR PLANO	1	FONAFE
ESPEJO	1	FONAFE
SILLA GIRATORIA DE METAL	1	FONAFE
CAFETERA ELECTRICA	1	FONAFE
GABINETE DE MADERA	1	FONAFE
SILLA FIJA DE METAL	1	FONAFE
TELEFONO	1	FONAFE
GABINETE DE MELAMINA	1	FONAFE
ESPEJO	1	FONAFE
EXTINTOR	1	FONAFE
ESPEJO	1	FONAFE
PANTALLA ECRAN	1	FONAFE
PIZARRA DE VIDRIO	1	FONAFE
SILLA GIRATORIA DE METAL	1	FONAFE
TELEFONO	1	FONAFE
SILLA FIJA DE METAL	1	FONAFE
EXTRACTOR DE AIRE	1	FONAFE
THERMO ELECTRICO	1	FONAFE
SILLA GIRATORIA DE METAL	1	FONAFE
ESPEJO	1	FONAFE
ESPEJO	1	FONAFE
GABINETE DE MELAMINA	1	FONAFE
PIZARRA DE VIDRIO	1	FONAFE
EXTRACTOR DE AIRE	1	FONAFE
TELEFONO	1	FONAFE
ESPEJO	1	FONAFE
ESPEJO	1	FONAFE
CAFETERA ELECTRICA	1	FONAFE
VENTILADOR ELECTRICO PARA MESA O DE PIE	1	FONAFE
GABINETE DE MELAMINA	1	FONAFE
EXTINTOR	1	FONAFE
SECADORA DE MANOS	1	FONAFE
ESPEJO	1	FONAFE
SILLA GIRATORIA DE METAL	1	FONAFE
TELEFONO	1	FONAFE
PANTALLA ECRAN	1	FONAFE
SILLA GIRATORIA DE METAL	1	FONAFE
PERCHERO DE MADERA	1	FONAFE
ARMARIO DE MELAMINA	1	FONAFE
HERVIDOR ELECTRICO	1	FONAFE
GABINETE DE MADERA	1	FONAFE
PERCHERO DE MADERA	1	FONAFE
EXTRACTOR DE AIRE	1	FONAFE
TELEFONO CELULAR	1	FONAFE
EXTRACTOR DE AIRE	1	FONAFE
PATCH PANEL - PANEL DE CONMUTACION	1	FONAFE
EXTRACTOR DE AIRE	1	FONAFE
EXTRACTOR DE AIRE	1	FONAFE
REFRIGERADORA ELECTRICA DOMESTICA	1	FONAFE
SILLA GIRATORIA DE METAL	1	FONAFE
ESTANTE DE MELAMINA	1	FONAFE
ESPEJO	1	FONAFE
TECLADO INALAMBRICO	1	FONAFE
SILLA FIJA DE METAL	1	FONAFE
SISTEMA DE GRABACION,VERIFICACION Y RECONOCIMIENTO DE HUELLA	1	FONAFE
PEDESTAL DE MADERA	1	FONAFE
MONITOR PLANO	1	FONAFE
SILLA GIRATORIA DE METAL	1	FONAFE
EXTRACTOR DE AIRE	1	FONAFE
CREDENZA DE MADERA	1	FONAFE
TELEFONO	1	FONAFE
ESPEJO	1	FONAFE
ESPEJO	1	FONAFE
GABINETE DE MELAMINA	1	FONAFE
EXTINTOR	1	FONAFE

GABINETE DE MELAMINA	1	FONAFE
ESTABILIZADOR DE CORRIENTE	1	FONAFE
GABINETE DE MELAMINA	1	FONAFE
SOFA DE MADERA	1	FONAFE
MONITOR PLANO	1	FONAFE
REPOSTERO DE MELAMINA	1	FONAFE
ESPEJO	1	FONAFE
TELEFONO CELULAR	1	FONAFE
CAJONERA DE MELAMINA	1	FONAFE
DESTRUCTORA DE DOCUMENTOS	1	FONAFE
TELEFONO	1	FONAFE
CAFETERA ELECTRICA	1	FONAFE
EXTINTOR	1	FONAFE
ESTANTE DE MELAMINA	1	FONAFE
GABINETE DE MELAMINA	1	FONAFE
TELEFONO	1	FONAFE
GABINETE DE MELAMINA	1	FONAFE
TECLADO KEYBOARD	1	FONAFE
GABINETE DE MELAMINA	1	FONAFE
PEDESTAL DE MADERA	1	FONAFE
PATCH PANEL - PANEL DE CONMUTACION	1	FONAFE
GABINETE DE METAL	1	FONAFE
ESTANTE DE MELAMINA	1	FONAFE
TELEFONO	1	FONAFE
VENTILADOR ELECTRICO PARA MESA O DE PIE	1	FONAFE
CAFETERA ELECTRICA	1	FONAFE
TELEFONO INALAMBRICO	1	FONAFE
MODULO DE MELAMINA	1	FONAFE
MESITA DE CENTRO	1	FONAFE
GABINETE DE METAL	1	FONAFE
TELEFONO CELULAR	1	FONAFE
MONITOR PLANO	1	FONAFE
ARMARIO DE MADERA	1	FONAFE
TECLADO INALAMBRICO	1	FONAFE
SILLON GIRATORIO DE METAL	1	FONAFE
PATCH PANEL - PANEL DE CONMUTACION	1	FONAFE
EXTRACTOR DE AIRE	1	FONAFE
CERAMICA EN GENERAL	1	FONAFE
TELEFONO	1	FONAFE
HERVIDOR ELECTRICO	1	FONAFE
EXTRACTOR DE AIRE	1	FONAFE
VENTILADOR ELECTRICO PARA MESA O DE PIE	1	FONAFE
ARMARIO DE MELAMINA	1	FONAFE
ESTANTE DE MELAMINA	1	FONAFE
SILLA GIRATORIA DE METAL	1	FONAFE
REPOSTERO DE MELAMINA	1	FONAFE
MESA DE MELAMINA	1	FONAFE
MOUSE INALAMBRICO	1	FONAFE
MESA DE REUNIONES	1	FONAFE
PUNTO DE ACCESO INALAMBRICO - ACCESS POINT WIRELESS	1	FONAFE
PIZARRA DE VIDRIO	1	FONAFE
LIBRERO DE MADERA	1	FONAFE
ESTUFA ELECTRICA	1	FONAFE
DESTRUCTORA DE DOCUMENTOS	1	FONAFE
TECLADO KEYBOARD	1	FONAFE
VENTILADOR ELECTRICO PARA MESA O DE PIE	1	FONAFE
SILLON GIRATORIO DE METAL	1	FONAFE
PIZARRA ELECTRONICA	1	FONAFE
MESA DE MELAMINA	1	FONAFE
SILLON GIRATORIO DE METAL	1	FONAFE
MESA DE MELAMINA	1	FONAFE
PERFORADORA INDUSTRIAL	1	FONAFE
TECLADO KEYBOARD	1	FONAFE
SOFA DE MADERA	1	FONAFE
SILLON GIRATORIO DE METAL	1	FONAFE
PATCH PANEL - PANEL DE CONMUTACION	1	FONAFE
CERAMICA EN GENERAL	1	FONAFE
TELEFONO	1	FONAFE
PANTALLA ECRAN	1	FONAFE
MESA DE MELAMINA	1	FONAFE
REFRIGERADORA ELECTRICA DOMESTICA	1	FONAFE
SILLON GIRATORIO DE METAL	1	FONAFE

ARCHIVADOR DE MELAMINA	1	FONAFE
HERVIDOR ELECTRICO	1	FONAFE
MODULO DE MELAMINA	1	FONAFE
VENTILADOR ELECTRICO PARA MESA O DE PIE	1	FONAFE
SILLON GIRATORIO DE METAL	1	FONAFE
ARCHIVADOR DE METAL	1	FONAFE
GUILLOTINA	1	FONAFE
MODULO DE MELAMINA	1	FONAFE
SILLON GIRATORIO DE METAL	1	FONAFE
TELEFONO	1	FONAFE
SOFA DE MADERA	1	FONAFE
ESPEJO	1	FONAFE
TELEFONO CELULAR	1	FONAFE
CAFETERA ELECTRICA	1	FONAFE
REPOSTERO DE MELAMINA	1	FONAFE
ARMARIO DE MELAMINA	1	FONAFE
HERVIDOR ELECTRICO	1	FONAFE
MONITOR PLANO	1	FONAFE
CENICERO DE PIE (MAYOR A 1/8 UIT)	1	FONAFE
MONITOR PLANO	1	FONAFE
TELEFONO CELULAR	1	FONAFE
SILLA FIJA DE METAL	1	FONAFE
TELEFONO CELULAR	1	FONAFE
TECLADO KEYBOARD	1	FONAFE
TELEFONO	1	FONAFE
PATCH PANEL - PANEL DE CONMUTACION	1	FONAFE
GABINETE DE MELAMINA	1	FONAFE
SILLA FIJA DE METAL	1	FONAFE
SILLON GIRATORIO DE METAL	1	FONAFE
MODULO DE MELAMINA	1	FONAFE
SILLA GIRATORIA DE METAL	1	FONAFE
SILLA FIJA DE METAL	1	FONAFE
GABINETE DE MELAMINA	1	FONAFE
TELEFONO	1	FONAFE
FACSIMIL	1	FONAFE
PERCHERO DE MADERA	1	FONAFE
SILLA FIJA DE METAL	1	FONAFE
TECLADO KEYBOARD	1	FONAFE
SILLA GIRATORIA DE METAL	1	FONAFE
PANTALLA ECRAN	1	FONAFE
MONITOR PLANO	1	FONAFE
PANTALLA ECRAN	1	FONAFE
SILLA FIJA DE METAL	1	FONAFE
GABINETE DE MELAMINA	1	FONAFE
PEDESTAL DE MADERA	1	FONAFE
SILLON GIRATORIO DE METAL	1	FONAFE
MONITOR PLANO	1	FONAFE
CUADROS EN GENERAL	1	FONAFE
TELEFONO	1	FONAFE
CUADROS EN GENERAL	1	FONAFE
GABINETE DE MELAMINA	1	FONAFE
CAJONERA DE MELAMINA	1	FONAFE
SILLA GIRATORIA DE METAL	1	FONAFE
SILLA FIJA DE METAL	1	FONAFE
MONITOR PLANO	1	FONAFE
SOFA DE MADERA	1	FONAFE
CAMARA DOMO A COLOR	1	FONAFE
TELEFONO	1	FONAFE
TELEFONO	1	FONAFE
MONITOR PLANO	1	FONAFE
TELEFONO	1	FONAFE
SILLA FIJA DE METAL	1	FONAFE
ESPEJO	1	FONAFE
TELEFONO	1	FONAFE
SILLON FIJO DE METAL	1	FONAFE
MAQUINA ANILLADORA PERFORADORA	1	FONAFE
SILLA FIJA DE METAL	1	FONAFE
SILLA FIJA DE METAL	1	FONAFE
MOTOR DEL ASCENSOR	1	FONAFE
ESTANTE DE MELAMINA	1	FONAFE
TELEFONO	1	FONAFE
SILLA FIJA DE METAL	1	FONAFE

SILLA FIJA DE METAL	1	FONAFE
CAMARA DOMO A COLOR	1	FONAFE
TELEFONO	1	FONAFE
TELEFONO	1	FONAFE
SOFA DE MADERA	1	FONAFE
TELEFONO	1	FONAFE
SILLA FIJA DE METAL	1	FONAFE
SILLA FIJA DE METAL	1	FONAFE
REPOSTERO DE MELAMINA	1	FONAFE
TELEFONO	1	FONAFE
SILLA FIJA DE METAL	1	FONAFE
SILLA FIJA DE METAL	1	FONAFE
SILLA FIJA DE METAL	1	FONAFE
SILLA GIRATORIA DE METAL	1	FONAFE
MESA DE MELAMINA	1	FONAFE
EQUIPO DE SONIDO	1	FONAFE
VENTILADOR ELECTRICO PARA MESA O DE PIE	1	FONAFE
SILLA FIJA DE METAL	1	FONAFE
ESTANTE DE ANGULOS RANURADOS	1	FONAFE
SILLA FIJA DE METAL	1	FONAFE
SILLA FIJA DE METAL	1	FONAFE
PIZARRA DE VIDRIO	1	FONAFE
CUADROS EN GENERAL	1	FONAFE
SILLA FIJA DE METAL	1	FONAFE
GABINETE DE MELAMINA	1	FONAFE
SILLA FIJA DE METAL	1	FONAFE
SILLA FIJA DE METAL	1	FONAFE
CUADROS EN GENERAL	1	FONAFE
SOFA DE MADERA	1	FONAFE
VENTILADOR ELECTRICO PARA MESA O DE PIE	1	FONAFE
RELOJ MARCADOR FECHADOR ELECTRONICO	1	FONAFE
EQUIPO PARA AIRE ACONDICIONADO TIPO DOMESTICO	1	FONAFE
SILLA FIJA DE METAL	1	FONAFE
SILLA FIJA DE METAL	1	FONAFE
SILLA GIRATORIA DE METAL	1	FONAFE
SILLA FIJA DE METAL	1	FONAFE
ARCHIVADOR DE METAL	1	FONAFE
SILLA FIJA DE METAL	1	FONAFE
SILLA FIJA DE METAL	1	FONAFE
SILLA FIJA DE METAL	1	FONAFE
MESA DE MELAMINA	1	FONAFE
ESTANTE DE METAL	1	FONAFE
ESPEJO	1	FONAFE
SILLA FIJA DE METAL	1	FONAFE
JUEGO RECREATIVO - MESA DE PING PONG	1	FONAFE
SOFA DE MADERA	1	FONAFE
MOTOR DEL ASCENSOR	1	FONAFE
SILLA FIJA DE METAL	1	FONAFE
SILLA FIJA DE METAL	1	FONAFE
CUADROS EN GENERAL	1	FONAFE
ESTANTE DE ANGULOS RANURADOS	1	FONAFE
ESPEJO	1	FONAFE
SILLON FIJO DE METAL	1	FONAFE
PEDESTAL DE MADERA	1	FONAFE
SILLA FIJA DE METAL	1	FONAFE
CUADROS EN GENERAL	1	FONAFE
GABINETE DE MELAMINA	1	FONAFE
EQUIPO PARA AIRE ACONDICIONADO TIPO DOMESTICO	1	FONAFE
SOFA DE MADERA	1	FONAFE
SILLA FIJA DE METAL	1	FONAFE
EXTINTOR	1	FONAFE
CAMARA DOMO A COLOR	1	FONAFE
ESPEJO	1	FONAFE
CUADROS EN GENERAL	1	FONAFE
EXTINTOR	1	FONAFE
GABINETE CONTRA INCENDIOS	1	FONAFE
ESTANTE DE ANGULOS RANURADOS	1	FONAFE
MODULO DE MELAMINA	1	FONAFE
MOTOR DEL ASCENSOR	1	FONAFE
SILLA FIJA DE METAL	1	FONAFE
ESCULTURA EN GENERAL	1	FONAFE
SECADORA DE MANOS	1	FONAFE

ESTANTE DE ANGULOS RANURADOS	1	FONAFE
SILLA FIJA DE METAL	1	FONAFE
EXTINTOR	1	FONAFE
GABINETE CONTRA INCENDIOS	1	FONAFE
EXTINTOR	1	FONAFE
EQUIPO PARA AIRE ACONDICIONADO TIPO DOMESTICO	1	FONAFE
EXTINTOR	1	FONAFE
ESPEJO	1	FONAFE
ESTANTE ARCHIVADOR DE MELAMINA	1	FONAFE
SILLA FIJA DE METAL	1	FONAFE
TELEFONO	1	FONAFE
THERMO ELECTRICO	1	FONAFE
SILLA FIJA DE METAL	1	FONAFE
SILLA FIJA DE METAL	1	FONAFE
CAMARA DOMO A COLOR	1	FONAFE
SILLA GIRATORIA DE METAL	1	FONAFE
EXTINTOR	1	FONAFE
ESTANTE DE MELAMINA	1	FONAFE
SOFA DE MADERA	1	FONAFE
ARCHIVADOR DE MADERA	1	FONAFE
SECADORA DE MANOS	1	FONAFE
SILLA FIJA DE METAL	1	FONAFE
ARMARIO DE MELAMINA	1	FONAFE
ESTANTE DE ANGULOS RANURADOS	1	FONAFE
SILLA FIJA DE METAL	1	FONAFE
CUADROS EN GENERAL	1	FONAFE
ESTANTE DE ANGULOS RANURADOS	1	FONAFE
EXTINTOR	1	FONAFE
EXTINTOR	1	FONAFE
RACK	1	FONAFE
CAMILLA DE PLASTICO	1	FONAFE
PEDESTAL DE MADERA	1	FONAFE
HORNO MICROONDAS	1	FONAFE
EXTINTOR	1	FONAFE
ESTANTE DE ANGULOS RANURADOS	1	FONAFE
ESPEJO	1	FONAFE
MESA DE METAL Y MELAMINA	1	FONAFE
EQUIPO PARA AIRE ACONDICIONADO TIPO DOMESTICO	1	FONAFE
MESA DE METAL Y MELAMINA	1	FONAFE
CAMARA DOMO A COLOR	1	FONAFE
MUEBLE DE MELAMINE	1	FONAFE
SECADORA DE MANOS	1	FONAFE
PANTALLA ECRAN	1	FONAFE
MODULO DE MELAMINA	1	FONAFE
SILLA FIJA DE METAL	1	FONAFE
PEDESTAL DE MADERA	1	FONAFE
SILLA FIJA DE METAL	1	FONAFE
EXTRACTOR DE AIRE	1	FONAFE
ESTANTE DE ANGULOS RANURADOS	1	FONAFE
SILLA GIRATORIA DE METAL	1	FONAFE
EXTRACTOR DE AIRE	1	FONAFE
ESPEJO	1	FONAFE
EXTINTOR	1	FONAFE
MESA DE MELAMINA	1	FONAFE
EXTINTOR	1	FONAFE
SOFA DE MADERA	1	FONAFE
RACK	1	FONAFE
TELEFONO	1	FONAFE
EQUIPO DE ALARMA Y PROTECCION	1	FONAFE
HORNO MICROONDAS	1	FONAFE
RACK	1	FONAFE
COOLER PARA NOTEBOOK	1	FONAFE
EXTRACTOR DE AIRE	1	FONAFE
PIZARRA DE VIDRIO	1	FONAFE
EXTINTOR	1	FONAFE
MESA DE METAL Y MELAMINA	1	FONAFE
HORNO MICROONDAS	1	FONAFE
ESPEJO	1	FONAFE
TELEFONO	1	FONAFE
SILLA GIRATORIA DE METAL	1	FONAFE
MESA DE METAL Y MELAMINA	1	FONAFE
MESA DE METAL Y MELAMINA	1	FONAFE

PATCH PANEL - PANEL DE CONMUTACION	1	FONAFE
EXTINTOR	1	FONAFE
ESPEJO	1	FONAFE
PANTALLA ECRAN	1	FONAFE
EXTRACTOR DE AIRE	1	FONAFE
ESPEJO	1	FONAFE
MESA DE METAL Y MELAMINA	1	FONAFE
MESA ESQUINERA DE MADERA	1	FONAFE
SILLA FIJA DE METAL	1	FONAFE
SILLA FIJA DE METAL	1	FONAFE
TELEFONO CELULAR	1	FONAFE
MESA DE METAL Y MELAMINA	1	FONAFE
RACK	1	FONAFE
SILLA FIJA DE METAL	1	FONAFE
SOFA DE MADERA	1	FONAFE
SILLA GIRATORIA DE METAL	1	FONAFE
MESA DE METAL Y MELAMINA	1	FONAFE
EXTINTOR	1	FONAFE
TELEFONO	1	FONAFE
HERVIDOR ELECTRICO	1	FONAFE
MESA DE METAL Y MELAMINA	1	FONAFE
MESA DE METAL Y MELAMINA	1	FONAFE
EXTINTOR	1	FONAFE
SILLA GIRATORIA DE METAL	1	FONAFE
SILLA GIRATORIA DE METAL	1	FONAFE
SILLA FIJA DE METAL	1	FONAFE
MESA DE METAL Y MELAMINA	1	FONAFE
MESA DE METAL Y MELAMINA	1	FONAFE
TELEFONO	1	FONAFE
MESA DE METAL Y MELAMINA	1	FONAFE
LECTORA DE DISCO COMPACTO EXTERNO PARA COMPUTO - CD ROM	1	FONAFE
PANTALLA ECRAN	1	FONAFE
SILLA FIJA DE METAL	1	FONAFE
TABLERO ELECTRICO DE CONTROL	1	FONAFE
GABINETE CONTRA INCENDIOS	1	FONAFE
MESA DE METAL Y MELAMINA	1	FONAFE
COOLER PARA NOTEBOOK	1	FONAFE
MESA DE METAL Y MELAMINA	1	FONAFE
PARLANTE	1	FONAFE
SILLA FIJA DE METAL	1	FONAFE
MESA DE METAL Y MELAMINA	1	FONAFE
TELEFONO CELULAR	1	FONAFE
EXTINTOR	1	FONAFE
SILLA FIJA DE METAL	1	FONAFE
ESPEJO	1	FONAFE
SWITCH PARA RED	1	FONAFE
SILLA FIJA DE METAL	1	FONAFE
EXTINTOR	1	FONAFE
SILLA FIJA DE METAL	1	FONAFE
TECLADO KEYBOARD	1	FONAFE
EXTINTOR	1	FONAFE
TELEFONO	1	FONAFE
SWITCH PARA RED	1	FONAFE
TABLERO ELECTRICO DE CONTROL	1	FONAFE
SOFA DE MADERA	1	FONAFE
TELEFONO CELULAR	1	FONAFE
TABLERO ELECTRICO DE CONTROL	1	FONAFE
MICROFONO (OTROS)	1	FONAFE
GABINETE DE MELAMINA	1	FONAFE
COOLER PARA NOTEBOOK	1	FONAFE
EXTINTOR	1	FONAFE
MESA DE METAL Y MELAMINA	1	FONAFE
TELEFONO CELULAR	1	FONAFE
SWITCH PARA RED	1	FONAFE
MESA DE METAL Y MELAMINA	1	FONAFE
SILLA GIRATORIA DE METAL	1	FONAFE
TECLADO KEYBOARD	1	FONAFE
SILLA GIRATORIA DE METAL	1	FONAFE
SILLA FIJA DE METAL	1	FONAFE
SILLA GIRATORIA DE METAL	1	FONAFE
SILLA GIRATORIA DE METAL	1	FONAFE
SILLA GIRATORIA DE METAL	1	FONAFE
SILLA GIRATORIA DE METAL	1	FONAFE

CAFETERA ELECTRICA	1	FONAFE
SILLA GIRATORIA DE METAL	1	FONAFE
PEDESTAL DE MADERA	1	FONAFE
SILLA FIJA DE METAL	1	FONAFE
TELEFONO CELULAR	1	FONAFE
TELEFONO	1	FONAFE
SILLA GIRATORIA DE METAL	1	FONAFE
GABINETE DE METAL	1	FONAFE
TELEFONO CELULAR	1	FONAFE
ELECTROBOMBA	1	FONAFE
PANTALLA ECRAN	1	FONAFE
HERVIDOR ELECTRICO	1	FONAFE
TABLERO ELECTRICO DE CONTROL	1	FONAFE
SWITCH PARA RED	1	FONAFE
JUEGO DE SAPO	1	FONAFE
MESA DE MELAMINA	1	FONAFE
SILLA GIRATORIA DE METAL	1	FONAFE
PLANOTECA DE MELAMINA	1	FONAFE
ESPEJO	1	FONAFE
TELEFONO CELULAR	1	FONAFE
COOLER PARA NOTEBOOK	1	FONAFE
ARCHIVADOR DE MADERA	1	FONAFE
BANCO METALICO	1	FONAFE
MONITOR PLANO	1	FONAFE
ELECTROBOMBA	1	FONAFE
SILLA GIRATORIA DE METAL	1	FONAFE
MESA DE MELAMINA	1	FONAFE
TANQUE PARA ALMACENAMIENTO DE COMBUSTIBLE	1	FONAFE
ELECTROBOMBA	1	FONAFE
TECLADO KEYBOARD	1	FONAFE
MOTOR ESTACIONARIOS	1	FONAFE
Cooler para Notebook	1	FONAFE
GRUPO ELECTROGENO	1	FONAFE
ARCHIVADOR DE MELAMINA	1	FONAFE
SILLA GIRATORIA DE METAL	1	FONAFE
ELECTROBOMBA	1	FONAFE
TELEFONO CELULAR	1	FONAFE
MOTOR ESTACIONARIOS	1	FONAFE
MESA DE MELAMINA	1	FONAFE
EXTINTOR	1	FONAFE
ELECTROBOMBA	1	FONAFE
TECLADO KEYBOARD	1	FONAFE
SILLA FIJA DE METAL	1	FONAFE
CARGADOR DE BATERIA EN GENERAL	1	FONAFE
ARMARIO DE MELAMINA	1	FONAFE
MODULO DE MELAMINA	1	FONAFE
ARMARIO DE MELAMINA	1	FONAFE
ARMARIO DE MELAMINA	1	FONAFE
ARMARIO DE MELAMINA	1	FONAFE
MODULO DE MELAMINA	1	FONAFE
MODULO DE MELAMINA	1	FONAFE
MODULO DE MELAMINA	1	FONAFE
MODULO DE MELAMINA	1	FONAFE
CAJA FUERTE	1	FONAFE
MODULO DE MELAMINA	1	FONAFE
MODULO DE MELAMINA	1	FONAFE
ARMARIO DE MELAMINA	1	FONAFE
MODULO DE MELAMINA	1	FONAFE
ARMARIO DE MELAMINA	1	FONAFE
MODULO DE MELAMINA	1	FONAFE
ARMARIO DE MELAMINA	1	FONAFE
MODULO DE MELAMINA	1	FONAFE
ARMARIO DE MELAMINA	1	FONAFE
ARMARIO DE MELAMINA	1	FONAFE
ARCHIVADOR MOVIL O RODANTE	1	FONAFE
ARCHIVADOR MOVIL O RODANTE	1	FONAFE
ARMARIO DE MELAMINA	1	FONAFE
ARMARIO DE MELAMINA	1	FONAFE
MODULO DE MELAMINA	1	FONAFE
MODULO DE MELAMINA	1	FONAFE
MODULO DE MELAMINA	1	FONAFE
ARCHIVADOR MOVIL O RODANTE	1	FONAFE
ARCHIVADOR MOVIL O RODANTE	1	FONAFE

MODULO DE MELAMINA	1	FONAFE
MODULO DE MELAMINA	1	FONAFE
MODULO DE MELAMINA	1	FONAFE
MODULO DE MELAMINA	1	FONAFE
MODULO DE MELAMINA	1	FONAFE
ARMARIO DE MELAMINA	1	FONAFE
ARMARIO DE MELAMINA	1	FONAFE
MODULO DE MELAMINA	1	FONAFE
MODULO DE MELAMINA	1	FONAFE
MODULO DE MELAMINA	1	FONAFE
ARCHIVADOR MOVIL O RODANTE	1	FONAFE
MODULO DE MELAMINA	1	FONAFE
MODULO DE MELAMINA	1	FONAFE
MODULO DE MELAMINA	1	FONAFE
ARMARIO DE MELAMINA	1	FONAFE
ARMARIO DE MELAMINA	1	FONAFE
MODULO DE MELAMINA	1	FONAFE
ARMARIO DE MELAMINA	1	FONAFE
MODULO DE MELAMINA	1	FONAFE
MODULO DE MELAMINA	1	FONAFE
MESA DE REUNIONES	1	FONAFE
MESA DE REUNIONES	1	FONAFE
MESA DE REUNIONES	1	FONAFE
MODULO DE MELAMINA	1	FONAFE
ARMARIO DE MELAMINA	1	FONAFE
MODULO DE MELAMINA	1	FONAFE
MODULO DE MELAMINA	1	FONAFE
MODULO DE MELAMINA	1	FONAFE
MODULO DE MELAMINA	1	FONAFE
MODULO DE MELAMINA	1	FONAFE
ARCHIVADOR MOVIL O RODANTE	1	FONAFE
ARCHIVADOR MOVIL O RODANTE	1	FONAFE
MODULO DE MELAMINA	1	FONAFE
MODULO DE MELAMINA	1	FONAFE
MODULO DE MELAMINA	1	FONAFE
ARMARIO DE MELAMINA	1	FONAFE
ARMARIO DE MELAMINA	1	FONAFE
ARCHIVADOR MOVIL O RODANTE	1	FONAFE
MESA DE REUNIONES	1	FONAFE
MODULO DE MELAMINA	1	FONAFE
MODULO DE MELAMINA	1	FONAFE
MODULO DE MELAMINA	1	FONAFE
MESA DE REUNIONES	1	FONAFE
MODULO DE MELAMINA	1	FONAFE
ARMARIO DE MELAMINA	1	FONAFE
MODULO DE MELAMINA	1	FONAFE
MODULO DE MELAMINA	1	FONAFE
MESA DE REUNIONES	1	FONAFE
MESA DE REUNIONES	1	FONAFE
ARMARIO DE MELAMINA	1	FONAFE
ARMARIO DE MELAMINA	1	FONAFE
MODULO DE MELAMINA	1	FONAFE
MODULO DE MELAMINA	1	FONAFE
MODULO DE MELAMINA	1	FONAFE
ARCHIVADOR MOVIL O RODANTE	1	FONAFE
MODULO DE MELAMINA	1	FONAFE
ARCHIVADOR MOVIL O RODANTE	1	FONAFE
MODULO DE MELAMINA	1	FONAFE
MODULO DE MELAMINA	1	FONAFE
SWITCH PARA RED	1	FONAFE
MODULO DE MELAMINA	1	FONAFE
MESA DE MELAMINA	1	FONAFE
GABINETE DE METAL	1	FONAFE
CAPTURADOR DE IMAGEN - SCANNER	1	FONAFE
MODULO DE MELAMINA	1	FONAFE
MODULO DE MELAMINA	1	FONAFE
MODULO DE MELAMINA	1	FONAFE
ARMARIO DE MELAMINA	1	FONAFE
MODULO DE MELAMINA	1	FONAFE
MODULO DE MELAMINA	1	FONAFE
ARCHIVADOR MOVIL O RODANTE	1	FONAFE
ARMARIO DE MELAMINA	1	FONAFE
MODULO DE MELAMINA	1	FONAFE

ARMARIO DE MELAMINA	1	FONAFE
MODULO DE MELAMINA	1	FONAFE
MODULO DE MELAMINA	1	FONAFE
ARMARIO DE MELAMINA	1	FONAFE
MESA DE REUNIONES	1	FONAFE
MODULO DE MELAMINA	1	FONAFE
MODULO DE MELAMINA	1	FONAFE
ARMARIO DE MELAMINA	1	FONAFE
MODULO DE MELAMINA	1	FONAFE
ARMARIO DE MELAMINA	1	FONAFE
MODULO DE MELAMINA	1	FONAFE
MODULO DE MELAMINA	1	FONAFE
MESA DE REUNIONES	1	FONAFE
MESITA DE CENTRO	1	FONAFE
ARCHIVADOR MOVIL O RODANTE	1	FONAFE
MODULO DE MELAMINA	1	FONAFE
MODULO DE MELAMINA	1	FONAFE
MESA DE MADERA	1	FONAFE
GABINETE DE METAL	1	FONAFE
MODULO DE MELAMINA	1	FONAFE
MODULO DE MELAMINA	1	FONAFE
MODULO DE MELAMINA	1	FONAFE
COMPUTADORA PERSONAL PORTATIL	1	FONAFE
MODULO DE MELAMINA	1	FONAFE
MODULO DE MELAMINA	1	FONAFE
UNIDAD CENTRAL DE PROCESO - CPU	1	FONAFE
MESA DE REUNIONES	1	FONAFE
MODULO DE MELAMINA	1	FONAFE
COMPUTADORA PERSONAL PORTATIL	1	FONAFE
ARCHIVADOR MOVIL O RODANTE	1	FONAFE
MODULO DE MELAMINA	1	FONAFE
SWITCH PARA RED	1	FONAFE
UNIDAD CENTRAL DE PROCESO - CPU	1	FONAFE
ARCHIVADOR MOVIL O RODANTE	1	FONAFE
MODULO DE MELAMINA	1	FONAFE
ARMARIO DE MELAMINA	1	FONAFE
ESTANTE DE MELAMINA	1	FONAFE
COMPUTADORA PERSONAL PORTATIL	1	FONAFE
CAPTURADOR DE IMAGEN - SCANNER	1	FONAFE
MODULO DE MELAMINA	1	FONAFE
IMPRESORA LASER	1	FONAFE
MODULO DE MELAMINA	1	FONAFE
COMPUTADORA PERSONAL PORTATIL	1	FONAFE
UNIDAD CENTRAL DE PROCESO - CPU	1	FONAFE
MODULO DE MELAMINA	1	FONAFE
ARCHIVADOR MOVIL O RODANTE	1	FONAFE
MODULO DE MELAMINA	1	FONAFE
MODULO DE MELAMINA	1	FONAFE
MODULO DE MELAMINA	1	FONAFE
MODULO DE MELAMINA	1	FONAFE
ARCHIVADOR MOVIL O RODANTE	1	FONAFE
UNIDAD CENTRAL DE PROCESO - CPU	1	FONAFE
MODULO DE MELAMINA	1	FONAFE
MODULO DE MELAMINA	1	FONAFE
MODULO DE MELAMINA	1	FONAFE
COMPUTADORA PERSONAL PORTATIL	1	FONAFE
COMPUTADORA PERSONAL PORTATIL	1	FONAFE
GABINETE DE MADERA	1	FONAFE
MODULO DE MELAMINA	1	FONAFE
UNIDAD CENTRAL DE PROCESO - CPU	1	FONAFE
COMPUTADORA PERSONAL PORTATIL	1	FONAFE
MODULO DE MELAMINA	1	FONAFE
MODULO DE MELAMINA	1	FONAFE
COMPUTADORA PERSONAL PORTATIL	1	FONAFE
MODULO DE MELAMINA	1	FONAFE
ARCHIVADOR MOVIL O RODANTE	1	FONAFE
MODULO DE MELAMINA	1	FONAFE
SWITCH PARA RED	1	FONAFE
MODULO DE MELAMINA	1	FONAFE
SOFA DE MADERA	1	FONAFE
COMPUTADORA PERSONAL PORTATIL	1	FONAFE
EQUIPO MULTIFUNCIONAL COPIADORA IMPRESORA SCANNER Y/O FAX	1	FONAFE

UNIDAD CENTRAL DE PROCESO - CPU	1	FONAFE
MODULO DE MELAMINA	1	FONAFE
MODULO DE MELAMINA	1	FONAFE
UNIDAD CENTRAL DE PROCESO - CPU	1	FONAFE
ARCHIVADOR MOVIL O RODANTE	1	FONAFE
COMPUTADORA PERSONAL PORTATIL	1	FONAFE
MODULO DE MELAMINA	1	FONAFE
TABLETA PAD	1	FONAFE
SISTEMA DE PROYECCION MULTIMEDIA - PROYECTOR MULTIMEDIA	1	FONAFE
COMPUTADORA PERSONAL PORTATIL	1	FONAFE
ARMARIO DE MELAMINA	1	FONAFE
COMPUTADORA PERSONAL PORTATIL	1	FONAFE
UNIDAD CENTRAL DE PROCESO - CPU	1	FONAFE
UNIDAD CENTRAL DE PROCESO - CPU	1	FONAFE
UNIDAD CENTRAL DE PROCESO - CPU	1	FONAFE
UNIDAD CENTRAL DE PROCESO - CPU	1	FONAFE
UNIDAD CENTRAL DE PROCESO - CPU	1	FONAFE
MODULO DE MELAMINA	1	FONAFE
COMPUTADORA PERSONAL PORTATIL	1	FONAFE
COMPUTADORA PERSONAL PORTATIL	1	FONAFE
CAPTURADOR DE IMAGEN - SCANNER	1	FONAFE
CAPTURADOR DE IMAGEN - SCANNER	1	FONAFE
SOFA DE MADERA	1	FONAFE
IMPRESORA LASER	1	FONAFE
COMPUTADORA PERSONAL PORTATIL	1	FONAFE
UNIDAD CENTRAL DE PROCESO - CPU	1	FONAFE
EQUIPO MULTIFUNCIONAL COPIADORA IMPRESORA SCANNER Y/O FAX	1	FONAFE
ESTANTE DE MELAMINA	1	FONAFE
SWITCH PARA RED	1	FONAFE
COMPUTADORA PERSONAL PORTATIL	1	FONAFE
COMPUTADORA PERSONAL PORTATIL	1	FONAFE
SWITCH PARA RED	1	FONAFE
UNIDAD CENTRAL DE PROCESO - CPU	1	FONAFE
DISCO DURO EXTERNO	1	FONAFE
UNIDAD CENTRAL DE PROCESO - CPU	1	FONAFE
TABLETA PAD	1	FONAFE
COMPUTADORA PERSONAL PORTATIL	1	FONAFE
TABLETA PAD	1	FONAFE
UNIDAD CENTRAL DE PROCESO - CPU	1	FONAFE
SERVIDOR	1	FONAFE
UNIDAD CENTRAL DE PROCESO - CPU	1	FONAFE
CAPTURADOR DE IMAGEN - SCANNER	1	FONAFE
SISTEMA DE PROYECCION MULTIMEDIA - PROYECTOR MULTIMEDIA	1	FONAFE
UNIDAD CENTRAL DE PROCESO - CPU	1	FONAFE
CAMARA DOMO A COLOR	1	FONAFE
UNIDAD CENTRAL DE PROCESO - CPU	1	FONAFE
UNIDAD CENTRAL DE PROCESO - CPU	1	FONAFE
EQUIPO PARA AIRE ACONDICIONADO TIPO DOMESTICO	1	FONAFE
SISTEMA DE PROYECCION MULTIMEDIA - PROYECTOR MULTIMEDIA	1	FONAFE
SISTEMA DE PROYECCION MULTIMEDIA - PROYECTOR MULTIMEDIA	1	FONAFE
SISTEMA DE PROYECCION MULTIMEDIA - PROYECTOR MULTIMEDIA	1	FONAFE
TERMINAL DE DATOS	1	FONAFE
UNIDAD DE GRABACION	1	FONAFE
CONDENSADOR DEL EQUIPO PARA AIRE ACONDICIONADO - TIPO	1	FONAFE
SWITCH PARA RED	1	FONAFE
EQUIPO PARA AIRE ACONDICIONADO TIPO DOMESTICO	1	FONAFE
EQUIPO PARA AIRE ACONDICIONADO PORTATIL	1	FONAFE
UNIDAD CENTRAL DE PROCESO - CPU	1	FONAFE
EQUIPO PARA AIRE ACONDICIONADO PORTATIL	1	FONAFE
UNIDAD CENTRAL DE PROCESO - CPU	1	FONAFE
EQUIPO PARA AIRE ACONDICIONADO TIPO DOMESTICO	1	FONAFE
SISTEMA DE PROYECCION MULTIMEDIA - PROYECTOR MULTIMEDIA	1	FONAFE
EQUIPO PARA AIRE ACONDICIONADO TIPO DOMESTICO	1	FONAFE
EQUIPO PARA AIRE ACONDICIONADO TIPO DOMESTICO	1	FONAFE
SWITCH PARA RED	1	FONAFE
RELOJ MARCADOR FECHADOR ELECTRONICO	1	FONAFE
EQUIPO PARA AIRE ACONDICIONADO TIPO DOMESTICO	1	FONAFE
EQUIPO MULTIFUNCIONAL COPIADORA IMPRESORA SCANNER Y/O FAX	1	FONAFE
EQUIPO PARA AIRE ACONDICIONADO TIPO DOMESTICO	1	FONAFE
EQUIPO PARA AIRE ACONDICIONADO TIPO DOMESTICO	1	FONAFE
COMPUTADORA PERSONAL PORTATIL	1	FONAFE
EXTRACTOR (OTROS)	1	FONAFE

CONDENSADOR DEL EQUIPO DE AIRE ACONDICIONADO - TIPO	1	FONAFE
UNIDAD DE GRABACION	1	FONAFE
SWITCH PARA RED	1	FONAFE
CUADROS EN GENERAL	1	FONAFE
EQUIPO PARA AIRE ACONDICIONADO TIPO DOMESTICO	1	FONAFE
EQUIPO PARA AIRE ACONDICIONADO TIPO DOMESTICO	1	FONAFE
EQUIPO PARA AIRE ACONDICIONADO TIPO DOMESTICO	1	FONAFE
EQUIPO PARA AIRE ACONDICIONADO TIPO DOMESTICO	1	FONAFE
SWITCH PARA RED	1	FONAFE
EQUIPO PARA AIRE ACONDICIONADO PORTATIL	1	FONAFE
EQUIPO PARA AIRE ACONDICIONADO TIPO DOMESTICO	1	FONAFE
CUADROS EN GENERAL	1	FONAFE
EQUIPO PARA AIRE ACONDICIONADO PORTATIL	1	FONAFE
EQUIPO DE POSICIONAMIENTO - GPS	1	FONAFE
CUADROS EN GENERAL	1	FONAFE
TELEVISOR A COLORES	1	FONAFE
ENGRAPADOR INDUSTRIAL	1	FONAFE
CUADROS EN GENERAL	1	FONAFE
CUADROS EN GENERAL	1	FONAFE
EXTRACTOR (OTROS)	1	FONAFE
CUADROS EN GENERAL	1	FONAFE
EQUIPO PARA AIRE ACONDICIONADO TIPO DOMESTICO	1	FONAFE
DESTRUCTORA DE DOCUMENTOS	1	FONAFE
EQUIPO PARA AIRE ACONDICIONADO TIPO DOMESTICO	1	FONAFE
CAMARA DOMO A COLOR	1	FONAFE
CUADROS EN GENERAL	1	FONAFE
EQUIPO PARA AIRE ACONDICIONADO TIPO DOMESTICO	1	FONAFE
EQUIPO PARA AIRE ACONDICIONADO TIPO DOMESTICO	1	FONAFE
EQUIPO PARA AIRE ACONDICIONADO TIPO DOMESTICO	1	FONAFE
SISTEMA DE PROYECCION MULTIMEDIA - PROYECTOR MULTIMEDIA	1	FONAFE
EQUIPO PARA AIRE ACONDICIONADO PORTATIL	1	FONAFE
INYECTOR DE AIRE	1	FONAFE
EQUIPO PARA AIRE ACONDICIONADO TIPO DOMESTICO	1	FONAFE
PUNTO DE ACCESO INALAMBRIICO - ACCESS POINT WIRELESS	1	FONAFE
TELEFONO	1	FONAFE
CAMARA DE VIDEO DIGITAL	1	FONAFE
EQUIPO PARA AIRE ACONDICIONADO TIPO DOMESTICO	1	FONAFE
TELEFONO	1	FONAFE
EQUIPO PARA AIRE ACONDICIONADO TIPO DOMESTICO	1	FONAFE
TELEFONO	1	FONAFE
REFRIGERADORA ELECTRICA DOMESTICA	1	FONAFE
TELEFONO	1	FONAFE
TELEFONO	1	FONAFE
EQUIPO PARA AIRE ACONDICIONADO TIPO DOMESTICO	1	FONAFE
EQUIPO PARA AIRE ACONDICIONADO TIPO DOMESTICO	1	FONAFE
PUNTO DE ACCESO INALAMBRIICO - ACCESS POINT WIRELESS	1	FONAFE
TELEFONO	1	FONAFE
EQUIPO PARA AIRE ACONDICIONADO TIPO DOMESTICO	1	FONAFE
CUADROS EN GENERAL	1	FONAFE
EQUIPO PARA AIRE ACONDICIONADO TIPO DOMESTICO	1	FONAFE
EQUIPO PARA AIRE ACONDICIONADO TIPO DOMESTICO	1	FONAFE
EQUIPO PARA AIRE ACONDICIONADO TIPO DOMESTICO	1	FONAFE
CUADROS EN GENERAL	1	FONAFE
CUADROS EN GENERAL	1	FONAFE
CUADROS EN GENERAL	1	FONAFE
CUADROS EN GENERAL	1	FONAFE
EQUIPO PARA AIRE ACONDICIONADO TIPO DOMESTICO	1	FONAFE
CUADROS EN GENERAL	1	FONAFE
CUADROS EN GENERAL	1	FONAFE
CAMARA FOTOGRAFICA DIGITAL	1	FONAFE
CUADROS EN GENERAL	1	FONAFE
EQUIPO PARA AIRE ACONDICIONADO TIPO DOMESTICO	1	FONAFE
CUADROS EN GENERAL	1	FONAFE
CUADROS EN GENERAL	1	FONAFE
EQUIPO PARA AIRE ACONDICIONADO TIPO DOMESTICO	1	FONAFE
SISTEMA DE PROYECCION MULTIMEDIA - PROYECTOR MULTIMEDIA	1	FONAFE
CUADROS EN GENERAL	1	FONAFE
CUADROS EN GENERAL	1	FONAFE
TELEVISOR LCD	1	FONAFE
PUNTO DE ACCESO INALAMBRIICO - ACCESS POINT WIRELESS	1	FONAFE
EQUIPO PARA AIRE ACONDICIONADO TIPO DOMESTICO	1	FONAFE
CUADROS EN GENERAL	1	FONAFE

SILLA ERGONOMICO	1	FONAFE
SILLA ERGONOMICO	1	FONAFE
SILLA ERGONOMICO	1	FONAFE
SILLA ERGONOMICO	1	FONAFE
SILLA ERGONOMICO	1	FONAFE
SILLA ERGONOMICO	1	FONAFE
SILLA ERGONOMICO	1	FONAFE
SILLA ERGONOMICO	1	FONAFE
SILLA ERGONOMICO	1	FONAFE
SILLA ERGONOMICO	1	FONAFE
SILLA ERGONOMICO	1	FONAFE
SILLA ERGONOMICO	1	FONAFE
SILLA ERGONOMICO	1	FONAFE
SILLA ERGONOMICO	1	FONAFE
SILLA ERGONOMICO	1	FONAFE
SILLA ERGONOMICO	1	FONAFE
SILLA ERGONOMICO	1	FONAFE
SILLA ERGONOMICO	1	FONAFE
SILLA ERGONOMICO	1	FONAFE
SILLA ERGONOMICO	1	FONAFE
SILLA ERGONOMICO	1	FONAFE
SILLA ERGONOMICO	1	FONAFE
SILLA ERGONOMICO	1	FONAFE
AIRE ACONDICIONADO, YORK 24000BTH/HR, TENSION 220VAC/60	1	FONAFE
CAFETERA	1	FONAFE
MICROONDAS	1	FONAFE
PIZARRA DE CRISTAL	1	FONAFE
DISCO DURO EXTERNO 1TB	1	FONAFE
LUZ DE EMERGENCIA	1	FONAFE
LUZ DE EMERGENCIA	1	FONAFE
PERCHERO DE MADERA	1	FONAFE
LUZ DE EMERGENCIA	1	FONAFE
COCHE DE CURACION	1	FONAFE
LUZ DE EMERGENCIA	1	FONAFE
LUZ DE EMERGENCIA	1	FONAFE
ECRAN ELECTRONICO	1	FONAFE
ECRAN MANUAL	1	FONAFE
LUZ DE EMERGENCIA	1	FONAFE
MESA DE ACERO	1	FONAFE
LIBRETA DIGITAL	1	FONAFE
IMPRESORA MULTIFUNCIONAL	1	FONAFE
SILLA ERGONOMICO	1	FONAFE
AIRE ACONDICIONADO	1	FONAFE
AIRE ACONDICIONADO	1	FONAFE
MODEM USB	1	FONAFE
CAFETERA ELECTRICA	1	FONAFE
CAFETERA ELECTRICA	1	FONAFE
HERVIDOR ELECTRICO	1	FONAFE
00001-TECLADO KEYBOARD	1	FONAFE
00002-TECLADO KEYBOARD	1	FONAFE
00003-COCHE METALICO PARA TRANSPORTE EN GENERAL	1	FONAFE
00004-ANILLADORA	1	FONAFE
00005-MESITA DE MELAMINA	1	FONAFE
00006-MOUSE INALAMBRICO	1	FONAFE
00007-MOUSE INALAMBRICO	1	FONAFE
00008-MOUSE INALAMBRICO	1	FONAFE
00015-ESTANTE DE MELAMINA	1	FONAFE
00016-TECLADO- KEYBOARD	1	FONAFE
00017-PIZARRA ACRILICA	1	FONAFE
00019-SWITCH PARA RED	1	FONAFE
00020-SISTEMA DE PROYECCION MULTIMEDIA - PROYECTOR	1	FONAFE
00021-SWITCH PARA RED	1	FONAFE
00022-TERMINAL PARA SISTEMAS MULTIUSUARIO	1	FONAFE
00023-SISTEMA AUDIO MULTIMEDIA	1	FONAFE
00024-TECLADO	1	FONAFE
00025-PROYECTOR MULTIMEDIA	1	FONAFE
DOCKING STATION	1	FONAFE
00027-MOUSE INALAMBRICO	1	FONAFE
00028-MOUSE INALAMBRICO	1	FONAFE
00029-MOUSE INALAMBRICO	1	FONAFE
00030-MOUSE INALAMBRICO	1	FONAFE
00031-MOUSE INALAMBRICO	1	FONAFE
00032-MOUSE INALAMBRICO	1	FONAFE

EXTRACTOR DE AIRE	1	FONAFE
EXTRACTOR DE AIRE	1	FONAFE
MOUSE INALAMBRICO	1	FONAFE
MOUSE INALAMBRICO	1	FONAFE
MOUSE INALAMBRICO	1	FONAFE
MOUSE INALAMBRICO	1	FONAFE
MOUSE INALAMBRICO	1	FONAFE
MOUSE INALAMBRICO	1	FONAFE
MOUSE INALAMBRICO	1	FONAFE
MOUSE INALAMBRICO	1	FONAFE
MOUSE INALAMBRICO	1	FONAFE
MOUSE INALAMBRICO	1	FONAFE
MOUSE INALAMBRICO	1	FONAFE
MOUSE INALAMBRICO	1	FONAFE
MOUSE INALAMBRICO	1	FONAFE
MOUSE INALAMBRICO	1	FONAFE
MOUSE INALAMBRICO	1	FONAFE
MOUSE INALAMBRICO	1	FONAFE
MOUSE INALAMBRICO	1	FONAFE
MOUSE INALAMBRICO	1	FONAFE
MOUSE INALAMBRICO	1	FONAFE
MOUSE INALAMBRICO	1	FONAFE
RACK ERGONOMICO	1	FONAFE
CONTENEDOR	1	FONAFE
MESA DE MADERA	1	FONAFE
PUFF MEDIANO	1	FONAFE
MESA DE MADERA	1	FONAFE
TERMOHERVIDOR	1	FONAFE
PUFF MEDIANO	1	FONAFE
MESA DE MADERA	1	FONAFE
MESA DE MADERA	1	FONAFE
SILLA ALTA METAL/MADERA	1	FONAFE
SILLA ALTA METAL/MADERA	1	FONAFE
MESA DE BARRA	1	FONAFE
SILLA ALTA METAL/MADERA	1	FONAFE
SILLA ALTA METAL/MADERA	1	FONAFE
MESA DE BARRA	1	FONAFE
SILLA ALTA METAL/MADERA	1	FONAFE
MESA DE BARRA	1	FONAFE
SILLA ALTA METAL/MADERA	1	FONAFE
SILLA ALTA METAL/MADERA	1	FONAFE
SILLA ALTA METAL/MADERA	1	FONAFE
BANQUITA DE MADERA	1	FONAFE
SILLA ALTA METAL/MADERA	1	FONAFE
SILLA ALTA METAL/MADERA	1	FONAFE
SILLA ALTA METAL/MADERA	1	FONAFE
SILLA ALTA METAL/MADERA	1	FONAFE
SILLA ALTA METAL/MADERA	1	FONAFE
SILLA ALTA METAL/MADERA	1	FONAFE
BANCA DE MADERA	1	FONAFE
SILLA ALTA METAL/MADERA	1	FONAFE
SILLA ALTA METAL/MADERA	1	FONAFE
SILLA ALTA METAL/MADERA	1	FONAFE
SILLA ALTA METAL/MADERA	1	FONAFE
SILLA ALTA METAL/MADERA	1	FONAFE
BANQUITA DE MADERA	1	FONAFE
BANQUITA DE MADERA	1	FONAFE
BANQUITA DE MADERA	1	FONAFE
BANQUITA DE MADERA	1	FONAFE
SILLA ALTA METAL/MADERA	1	FONAFE
BANCA DE MADERA	1	FONAFE
SILLA ALTA METAL/MADERA	1	FONAFE
BANQUITA DE MADERA	1	FONAFE
BANCA DE MADERA	1	FONAFE
BANCA DE MADERA	1	FONAFE
BANCA DE MADERA	1	FONAFE
BANQUITA DE MADERA	1	FONAFE
BANCA DE MADERA	1	FONAFE
BANQUITA DE MADERA	1	FONAFE
BANCA DE MADERA	1	FONAFE
BANCA DE MADERA	1	FONAFE
MESA DE CENTRO	1	FONAFE
SOFA DE 3 CUERPOS	1	FONAFE
1 SOFA DE 2 CUERPOS	1	FONAFE
1 SOFA DE 2 CUERPOS	1	FONAFE
TERMÓMETRO INFRARROJO CORPORAL	1	FONAFE
CAMARA GENIUS FACECAM 100X USB BLACK	1	FONAFE

UNIDAD CENTRAL DE PROCESO - CPU	1	FONAFE
UNIDAD CENTRAL DE PROCESO - CPU	1	FONAFE
UNIDAD CENTRAL DE PROCESO - CPU	1	FONAFE
UNIDAD CENTRAL DE PROCESO - CPU	1	FONAFE
PUNTO DE ACCESO INALAMBRICO - ACCESS POINT WIRELESS	1	FONAFE
CONVERSOR CELULAR GSM	1	FONAFE
EQUIPO PARA AIRE ACONDICIONADO TIPO INDUSTRIAL	1	FONAFE
PUNTO DE ACCESO INALAMBRICO - ACCESS POINT WIRELESS	1	FONAFE
PUNTO DE ACCESO INALAMBRICO - ACCESS POINT WIRELESS	1	FONAFE
PUNTO DE ACCESO INALAMBRICO - ACCESS POINT WIRELESS	1	FONAFE
PUNTO DE ACCESO INALAMBRICO - ACCESS POINT WIRELESS	1	FONAFE
PUNTO DE ACCESO INALAMBRICO - ACCESS POINT WIRELESS	1	FONAFE
PUNTO DE ACCESO INALAMBRICO - ACCESS POINT WIRELESS	1	FONAFE
CAMARA DOMO A COLOR	1	FONAFE

FONAFE

3008

CARTERAS MEF CONTROLADOS

513



Carteras MEF - Custodia FONAFE (No forma parte del Inventario General de FONAFE)

CARTERA	DESCRIPCIÓN	UBICACIÓN ACTUAL	ITEMS	BIENES POR UNIDAD	ENTIDAD
BANCO LATINO	Bienes muebles* adjudicados al MEF ubicados en el Hotel María Angola	Av. La Paz N° 630 (Hotel María Angola), Miraflores, Lima	141	948	CARTERAS MEF
COFIDE	Maquinaria de planta industrial de procesamiento de harina de pescado*	En posesión de VLACAR	3	3	CARTERAS MEF
BANCO LATINO	Vehículo Daewo, modelo TICO SL, placa de rodaje EAA-597 (antes AGD-930), año de fabricación 1996.	Almacén San Juan de Miraflores	1	1	CARTERAS MEF
BANCO LATINO	Vehículo Mitsubishi, modelo camión, placa de rodaje P4B-790, año de fabricación 1992.	Almacén ENOSA – Piura, Perú.	1	1	CARTERAS MEF
CARTERAS MEF NO CONTROLADOS				953	
Monedas de oro y plata				426	CARTERAS MEF
Obras de Arte				87	CARTERAS MEF
CARTERAS MEF CONTROLADOS				513	