

INFORME

"RENDICIÓN DE CUENTAS DE TITULARES POR TÉRMINO DE GESTIÓN"

SUPERINTENDENCIA DEL MERCADO DE VALORES (EX- CONASEV)

MIRAFLORES - LIMA – LIMA

agosto 2022

INFORME DE RENDICIÓN DE CUENTAS DE TITULARES

- I. INFORMACIÓN GENERAL DEL PROCESO DE RENDICIÓN DE CUENTAS DEL PLIEGO
 - 1.1 Información general del titular del pliego
 - 1.2 Información de los titulares de las unidades ejecutoras
 - 1.3 Misión, visión, valores y organigrama
 - 1.4 Logros alcanzados en el periodo de gestión
 - 1.5 Limitaciones en el periodo a rendir
 - 1.6 Recomendaciones de mejora
- II. SECCIÓN I: INFORMACIÓN DE SISTEMAS ADMINISTRATIVOS DE GESTIÓN PÚBLICA
- III. SECCIÓN II: INFORMACIÓN DE INDICADORES SOCIALES Y ECONÓMICOS
- IV. SECCIÓN III: INFORMACIÓN DE BIENES Y SERVICIOS ENTREGADOS POR LA ENTIDAD
- V. SECCIÓN IV: INFORMACIÓN DE AUTOEVALUACIÓN DE LA GESTIÓN DE BIENES Y SERVICIOS ENTREGADOS POR LA ENTIDAD
- VI. ANEXOS DE LOS SISTEMAS DE ADMINISTRATIVOS

I. INFORMACIÓN GENERAL DEL PROCESO DE RENDICIÓN DE CUENTAS DEL PLIEGO.

1.1 Información general de titular de pliego.

Código de la entidad	0004		
Nombre de la entidad	SUPERINTENDENCIA DEL MERCADO DE VALORES (EX- CONASEV)		
Apellidos y nombres del titular de la entidad	PESCHIERA REBAGLIATI JOSE MANUEL JESUS		
Cargo del titular	SUPERINTENDENTE DEL MERCADO DE VALORES		
Tipo de documento de identidad	DNI		
N° de documento de identidad	09344797		
Teléfonos:	016106300		
Correo electrónico	JMP@SMV.GOB.PE		
Tipo de informe	POR TÉRMINO DE GESTIÓN		
INFORME A REPORTAR			
Fecha de inicio del periodo reportado:	02/02/2022	Nro. documento de nombramiento / designación	Resolución Suprema N°025-2017-EF
Fecha de fin del periodo reportado:	05/08/2022	Nro. documento de cese de corresponder	-
Fecha de Generación del Informe:	12/08/2022 15:59:06		

1.2 Información de los titulares de las unidades ejecutoras

Titulares de las unidades ejecutoras que intervienen en la elaboración del Informe						
N°	Unidad ejecutora	Tipo de documento de identidad	N° de documento de identidad	Apellidos y nombres	Fecha de inicio en el cargo	Remitió información (si/no)
1	SUPERINTENDENCIA DEL MERCADO DE VALORES (EX- CONASEV)	DNI	09344797	PESCHIERA REBAGLIATI JOSE MANUEL JESUS		SI

Comentarios

La SMV solo cuenta con una Unidad Ejecutora, la cual se encuentra a cargo del titular del pliego que es a su vez el titular de la entidad, el Superintendente del Mercado de Valores.

1.3 Misión, visión, valores y organigrama

a. Misión

Promover a través de la regulación, supervisión y educación el desarrollo, transparencia e integridad de los mercados de valores, productos y sistema de fondos colectivos, velando por la protección de los inversionistas, de manera eficiente y oportuna.

b. Visión

Sector que impulsa el crecimiento económico sostenido, que contribuye a una mejor calidad de vida de los

peruanos, garantizando una política fiscal responsable y transparente, en el marco de la estabilidad macroeconómica.

c. Valores

- Integridad: Actuar con rectitud en concordancia con la verdad, existiendo una coherencia total entre el pensamiento, el discurso y la acción.
- Vocación de servicio público: Comportamiento orientado a atender con calidad y oportunidad a la ciudadanía, preocupándose por el auto perfeccionamiento, la proactividad y la orientación a la excelencia.
- Respeto: Comportamiento que valora los intereses y necesidades de los demás, en el ámbito laboral, en las relaciones con administrados y público en general.
- Imparcialidad: Comportamiento que otorga a cada uno lo que es debido, actuando con equidad en las relaciones con el Estado, el administrado, los superiores, subordinados y con la ciudadanía en general.
- Confidencialidad: Compromiso de no revelar información privilegiada, ni utilizarla en beneficio propio o de terceros.
- Eficiencia: Capacidad de alcanzar los objetivos y metas programadas con el mínimo de recursos disponibles y de tiempo, logrando su optimización.

d. Organigrama

Se adjunta organigrama de la Superintendencia del Mercado de Valores - SMV aprobado mediante Resolución de Superintendente N° 082-2021-SMV/ 02 publicada el 20 de agosto de 2021.

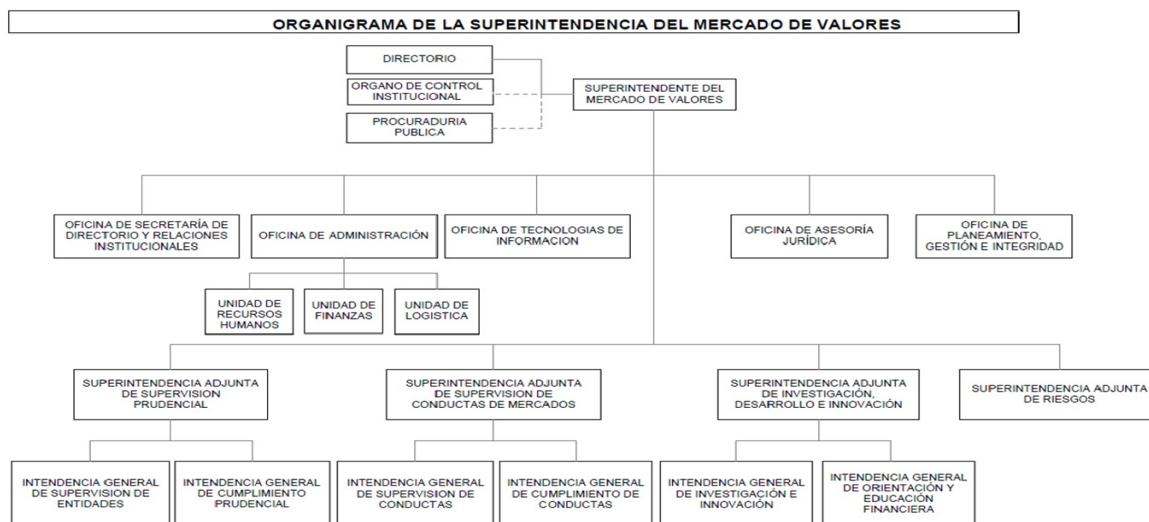

1.4 Logros alcanzados en el periodo de gestión

Al final de la gestión comprendida entre el 2 de febrero y el 5 de agosto de 2022, la Superintendencia del Mercado de Valores logró avances en las áreas de regulación, supervisión, orientación, educación y organización, entre los cuales destacan los siguientes:

A. Regulación

-Mediante Resolución de superintendente N° 012-2022-SMV/02 publicada el 6 de febrero de 2022 en el Diario Oficial El Peruano, se modifican los artículos 40, 44 y el anexo F del Reglamento de agentes de intermediación, a efectos de precisar las funciones a desarrollar por cada tipo de representante de acuerdo a la certificación vigente que mantienen, así como incorporar la posibilidad de que los agentes de intermediación contraten personas jurídicas para brindar información relacionada con los servicios que ofrecen. La norma además precisa el periodo de vigencia y renovación de los certificados de representantes, reestructura los componentes básicos y especializados del examen de idoneidad profesional, reduce la periodicidad mínima del examen, entre otras modificaciones, orientadas a mejorar el proceso de certificación de representantes y equiparlo a los estándares internacionales.

La norma dispone además que la entrada en vigencia de las modificaciones propuestas sea aplicable a partir del inicio de la vigencia de la próxima entidad certificadora que resulte seleccionada, la cual debería tomar en consideración la aplicación de las nuevas reglas.

El proyecto de norma fue difundido en consulta ciudadana en el portal del mercado de valores de la SMV antes de su aprobación.

-Mediante Resolución SMV N° 005-2022-smv/01 publicada el 7 de abril de 2022 en el Diario Oficial El Peruano, se modificaron los reglamentos de agentes de intermediación, de fondos mutuos de inversión en valores y sus sociedades administradoras, de fondos de inversión y sus sociedades administradoras, de empresas proveedoras de precios, de instituciones de compensación y liquidación de valores, del sistema de fondos colectivos y de sus empresas administradoras, y las normas comunes a las entidades que requieren autorización de organización y funcionamiento de la SMV a fin de uniformizar aspectos de la regulación que permitan contar con una propuesta normativa que de un lado, establezca un tratamiento similar a materias que son comunes a las diversas entidades del mercado de valores, y de otro, contribuya a un mejor servicio para sus clientes y a su sostenibilidad corporativa.

El proyecto de norma fue difundido en consulta ciudadana en el portal del mercado de valores de la SMV antes de su aprobación.

-Mediante Resolución de superintendente N° 040-2022- SMV /02 publicada el 17 de abril de 2022 en el Diario Oficial El Peruano, se aprobaron las «especificaciones técnicas para el envío de información financiera de las empresas del mercado alternativo de valores - MAV» a la SMV, las cuales deberán ser utilizadas por los emisores bajo el régimen del mercado alternativo de valores - MAV que hayan decidido presentar su información financiera intermedia con periodicidad semestral. La norma además establece a partir de cuándo deben utilizarse las especificaciones técnicas mencionadas.

-Mediante Resolución de superintendente N° 061-2022- SMV /02 publicada el 23 de junio de 2022 en el Diario Oficial El Peruano, se modificó el reglamento de sanciones aprobado por Resolución SMV n° 035-2018- SMV /01, con la finalidad de introducir las obligaciones y responsabilidades derivadas de la nueva actividad supervisada por la SMV, actividad de financiamiento participativo financiero, las cuales no tenían su respectivo correlato en el referido reglamento.

El proyecto de norma fue difundido en consulta ciudadana en el portal del mercado de valores de la SMV antes de su aprobación.

-Mediante resolución SMV N° 007-2022-SMV/01 del 28 de abril de 2022, se modifica el reglamento de los procesos de titulización de activos y el anexo XX del reglamento de sanciones con la finalidad de adecuarlos al precedente de observancia obligatoria (POO 2020) aprobado mediante Resolución de Superintendente N° 040-2020- SMV /02, el cual se refiere principalmente a las características que deben presentar los fideicomisos de titulización y a las facultades de la SMV respecto a los fideicomisos de titulización cuyos valores son colocados mediante oferta privada. Por su parte, la modificación al reglamento de sanciones tiene como objeto incorporar nuevas facultades de la SMV para aprobar medidas correctivas en situaciones vinculadas con las materias que aborda el POO 2020.

-Mediante Resolución SMV N° 010-2022- SMV /01 publicada el 24 de junio de 2022 en el diario oficial el peruano, se modificaron los artículos 5° y 10° de la Resolución SMV n° 019-2021- SMV/01, referidos a la obligación de los emisores de valores y programas a presentar la hoja de vida de los directores que designen. Asimismo, se deroga el artículo 3 de la Resolución de Superintendente n° 003-2022- SMV /02, el cual versa sobre el antiguo artículo 5° de la Resolución N° 019-2021- SMV /01, cuyo contenido ha sido reemplazado.

-Durante el período a rendir se publicó en consulta ciudadana: el proyecto de modificación de las "Normas para la integración corporativa de las bolsas de valores e instituciones de compensación y liquidación de valores"; proyecto de norma que modifica el anexo de la memoria, numeral (10150) "Reporte sobre el cumplimiento del código de buen gobierno corporativo para las sociedades peruanas"; proyecto de modificación del artículo 11 de las normas aplicables a la negociación fuera de rueda de valores inscritos en bolsa; y. Proyecto que modifica el reglamento contra el abuso de mercado - normas sobre uso indebido de información privilegiada y manipulación de mercado.

-En junio de 2022 se publicó en el portal del mercado de valores de la SMV una guía para la remisión de información de las sociedades administradoras de plataforma de financiamiento participativo financiero a la superintendencia del mercado de valores - SMV, la cual establece los lineamientos básicos que dichas sociedades administradoras deben considerar para el cumplimiento de sus obligaciones de presentación de información a la SMV, de conformidad con el reglamento de la actividad de financiamiento participativo financiero y sus sociedades administradoras, aprobado por Resolución de Superintendente N° 045-2021- SMV /02.

B. Supervisión

Ante la declaratoria de estado de emergencia nacional y el distanciamiento social obligatorio, la SMV mantuvo la suspensión de las labores de supervisión in situ, sin que ello implique dejar de verificar el cumplimiento normativo de los administrados, por lo cual se plantearon cambios en la modalidad de supervisión, a través de acciones de seguimiento y control a los administrados por medios virtuales y con énfasis en factores de riesgo.

En ese marco, entre el 2 de febrero y el 30 de junio de 2022 se culminaron 3 informes de inspección a entidades supervisadas, de los cuales 2 son resultado de inspecciones conjuntas realizadas por la Superintendencia Adjunta de Riesgos y la Superintendencia Adjunta de Supervisión Prudencial. Asimismo, al cierre de junio, otro informe de inspección se encontraba en elaboración.

En el mismo período se aprobaron 14 resoluciones relacionadas con la evaluación de reclamos y quejas por la denegatoria de entrega de acciones, dividendos e incumplimientos al procedimiento de protección al accionista minoritario de sociedades anónimas abiertas.

Con respecto a la evolución de los riesgos en los mercados y sistemas bajo ámbito de la supervisión de la SMV, en mayo se emitió un informe trimestral vinculado al impacto de la pandemia del covid-19 en la economía y en los mercados de valores.

Con respecto al modelo de prevención del delito, en marzo se creó una cuarta modalidad de ingreso al sistema SMV virtual (mesa de partes virtual) destinada exclusivamente a que los representantes del Ministerio Público puedan enviar las solicitudes de requerimiento de informe técnico a la SMV, tal como la normativa señala (Ley N° 30424 y su reglamento).

Con la finalidad de evaluar el cumplimiento de las NIIF en la elaboración de la información financiera que se revela al mercado a fin de dotar a éste de elementos de juicio suficientes para la toma de decisiones de inversión, entre el 2 de febrero y 31 de julio de 2022 se evaluaron 19 estados financieros de empresas emisoras, 7 memorias anuales de empresas emisoras, se evaluó el cumplimiento de las NIA en 7 auditorías contratadas por empresas emisoras, se efectuaron 38 actividades de seguimiento para la corrección de observaciones identificadas en la evaluación de las NIIF y 7 evaluaciones de hechos de importancia con efectos relevantes en la información financiera.

C. Orientación y educación

- Ante la declaratoria de estado de emergencia nacional y el distanciamiento social obligatorio, la SMV mantuvo la disposición de suspender las actividades de orientación y educación en su modalidad presencial, manteniéndose las modalidades virtuales, telefónicas y electrónicas.

En ese contexto, podemos señalar que entre el 2 de febrero y el 5 de agosto de 2022, las charlas de difusión y eventos de capacitación fueron dictadas bajo modalidad virtual y dirigidos a estudiantes universitarios, cámaras de comercio y entidades públicas en lima y provincias, realizándose un total de 16 charlas: 11 en lima y 5 en provincia, resultando beneficiadas a través de estos eventos de capacitación un total de 1,655 personas: 1,356 en lima y 299 en provincias.

De manera complementaria, en el mismo período, la SMV continuó publicando contenidos educativos a través de su plataforma Spotify (2 podcast referidos a hechos de importancia y a la bolsa de valores), y a través de las redes sociales de la SMV (21 publicaciones de cartillas educativas referidas a temas del mercado de valores y la SMV); mientras que el Centro de Orientación de la SMV brindó orientación vía electrónica a 361 personas que ingresaron sus consultas a través del Portal del Mercado de Valores de la SMV, correo electrónico, aplicativo Contáctenos y App de la SMV.

-En abril de 2022 se clausuró el XXIII programa de especialización en mercado de valores (XXIII PEMV)

organizado por la superintendencia del mercado de valores (SMV), el cual fue desarrollado íntegramente de manera virtual por la universidad peruana de ciencias aplicadas (UPC) La presente edición contó con la participación de 40 alumnos: 36 alumnos y egresados con dos años de antigüedad, de las universidades públicas y privadas de nuestro país que fueron seleccionados luego de un proceso de admisión que contó con un total de 1,772 postulantes inscritos, de los cuales 703 postulantes rindieron la prueba de admisión, vía virtual; y, 4 trabajadores de la SMV.

El PEMV es un programa gratuito de extensión universitaria que la SMV organiza anualmente y cuya finalidad es contribuir con la formación académica de los actuales y futuros profesionales del país, brindando una formación especializada teórica y práctica con los más altos estándares profesionales y éticos en materia del mercado de valores. A lo largo de todos estos años, el PEMV ha logrado capacitar a más de 700 estudiantes y egresados de las diversas universidades del país.

-Respecto del modelo de prevención del delito, se realizaron las siguientes actividades:

(i) La realización, en conjunto con la oficina de asesoría jurídica, de dos (2) capacitaciones virtuales sincrónicas al ministerio público sobre el rol de la SMV en la normativa del modelo de prevención. La primera capacitación se realizó el 07 de abril 2022 y estuvo dirigida a la fiscalía provincial corporativa especializada en delito de lavado de activos del callao y fiscalía provincial corporativa transitoria especializada en delitos de corrupción de funcionarios de lima este-la molina. La segunda capacitación se realizó el 10 y el 17 de junio de 2022 y estuvo dirigida al personal fiscal, administrativo y pericial de la coordinación nacional de fiscalías especializadas en delitos de corrupción de funcionarios.

(ii) La publicación en el portal institucional y en las redes sociales de la SMV de tres (3) ediciones del boletín modelo de prevención (10 de marzo, 12 de mayo y 3 de agosto de 2022), el cual brinda información sobre el rol de la SMV, jurisprudencia nacional e internacional y buenas prácticas internacionales.

-Mediante Resolución de Superintendente N° 015-2022- SMV /02 del 10 de febrero de 2022 se aprobó el plan de estrategia publicitaria de la superintendencia del mercado de valores - SMV, correspondiente al año fiscal 2022, el cual busca apoyar a través de la publicidad en medios de comunicación masivos, de acuerdo a lo establecido en la ley n° 28874, ley que regula la publicidad estatal, las distintas iniciativas de difusión, orientación y educación financiera que desarrollará la SMV durante el presente período, destinadas a generar un mayor conocimiento del rol de la SMV, de las distintas alternativas de financiamiento e inversión que ofrece el mercado de valores, el financiamiento participativo financiero y el sistema de fondos colectivos; así como contribuir a fortalecer la protección del inversionista y de los distintos agentes económicos que participan en los distintos mercados bajo supervisión.

D. Gestión

-En julio de 2022, la Superintendencia del Mercado de Valores fue elegida representante del Comité Regional Inter-Americano (IARC, por sus siglas en inglés) ante el directorio de la organización internacional de comisiones de valores (OICV), IOSCO, para el período 2022 - 2024. Resultado de la representación obtenida, a la SMV le corresponderá tener una participación directa, con voz y voto, en la definición de temas de interés global en los mercados de valores, así como desempeñar un mayor liderazgo en las américas.

La OICV fue creada en 1983, y es el organismo internacional que evalúa y determina los estándares para los mercados de valores en el mundo. A su directorio le corresponde tomar todas las decisiones y adoptar las

acciones necesarias o convenientes para cumplir a cabalidad los objetivos de la organización. El Perú, a través de la SMV, es miembro de la OICV desde su fundación.

La OICV, cuya sede se encuentra en Madrid, España, reúne a los reguladores y supervisores de valores y de mercados de futuros del mundo, destacando que actualmente, sus miembros regulan y supervisan más del 95% de los mercados de valores a nivel mundial.

Los objetivos del comité regional inter-americano (IARC) son:

(i) Mantener a las jurisdicciones regionales bien informadas acerca de las actividades del Directorio y de los diferentes comités y grupos de trabajo de la OICV, así como dar retroalimentación acerca de estos asuntos.

(ii) Facilitar una mayor cooperación transfronteriza y el intercambio de información en una amplia gama de asuntos.

(iii) Identificar temas e intereses regionales comunes que se pueden abordar a través del comité regional, mediante seminarios y el desarrollo de trabajos técnicos.

(iv) Relacionarse con otras organizaciones internacionales que tienen intereses regionales comunes con el IARC para compartir experiencias y para desarrollar trabajos técnicos y/o iniciativas conjuntas.

- Entre el 2 de febrero y el 30 de junio de 2022, la SMV continuó ejecutando el Programa de Integridad 2021-2022 aprobado por el Superintendente del Mercado de Valores, cuyo objetivo es asegurar la correcta implementación del Modelo de Integridad, promover la capacidad preventiva y generar una cultura de integridad en la SMV. De acuerdo con éste, durante el 2022, entre otras acciones, se aprobó la Política de Integridad y Lucha contra la Corrupción de la SMV, la cual contiene la declaración expresa del compromiso de esta Superintendencia de actuar con ética e integridad y su rechazo absoluto a la corrupción y al soborno en todas sus formas; se han efectuado capacitaciones en materia de integridad y ética pública al personal en coordinación con la Secretaría de Integridad Pública, así como acciones de difusión sobre la materia tanto interna como externamente a través del Portal Institucional y redes sociales, incluidas la difusión de las funciones de la oficina de integridad de la SMV y de la plataforma digital única de denuncias ciudadanas. Además, se realizaron 19 talleres para la apreciación y tratamiento de riesgos de diversos procesos misionales y de apoyo de la SMV, con la participación de los expertos de los referidos procesos.

- En mayo de 2022 culminó la auditoria de recertificación del Sistema de Gestión de Seguridad de la Información (SGSI) de la SMV. Al respecto, el informe de auditoría confirmó, de conformidad con los objetivos de la auditoría, que el SGSI de la SMV cumple, mantiene y aplica adecuadamente los requisitos de la norma ISO 27001:2013, por lo cual recomienda su recertificación bajo dicho estándar por un período de tres años.

- En el marco de los esfuerzos de la SMV orientados a la documentación, simplificación y mejora continua de sus procesos, podemos señalar que entre el 2 de febrero y el 5 de agosto se aprobaron 20 documentos internos distribuidos de la siguiente manera: 3 directivas, 3 procedimientos, 2 guías, 3 reglamentos, 3 políticas y 6 formatos; los que corresponden a temas relacionados con la gestión de recursos humanos, gestión institucional, gestión de riesgos y atención al usuario, entre otros.

-De otro lado, en abril se aprobó el plan de prevención y reducción del riesgo de desastres de la smv para el período 2022-2023, herramienta institucional para orientar la ejecución de actividades y acciones relacionadas con la gestión prospectiva y correctiva del riesgo de desastres en el ámbito de la smv, el cual fue elaborado con la asistencia técnica del centro nacional de estimación, prevención y reducción del riesgo de desastres (CENEPRED); mientras que en junio de 2022, se aprobó la política de igualdad de género y la política de

prevención del hostigamiento sexual.

-En julio de 2022, el consejo consultivo del mercado de capitales (CCMC), a través de su mesa de educación financiera, invitó a las entidades participantes del mercado a adherirse voluntariamente a la iniciativa logo de entidad autorizada, con el objetivo de posicionar y estandarizar un distintivo entre las diversas entidades que cuentan con una autorización de funcionamiento por parte de la superintendencia del mercado de valores (SMV).

El logo de entidad autorizada permitirá al público una rápida identificación y diferenciación visual respecto de las entidades que no se encuentran bajo supervisión de la SMV; contribuyendo así a un mayor posicionamiento de las entidades supervisadas y una mayor protección de los inversionistas. Es importante mencionar que la iniciativa ha sido impulsada por los gremios que conforman el CCMC y que cuenta con el apoyo de la propia SMV.

Con la aparición de nuevos proveedores de servicios financieros en el mercado de capitales, distintos de las sociedades autorizadas por la SMV, se incrementa el riesgo de malas prácticas, fraudes y falta de transparencia que puede inducir a los consumidores financieros al error en la toma de decisiones de inversión. Por ello, el logo de entidad autorizada propuesto busca evitar que terceros no autorizados ejerzan actividades exclusivas de las entidades vigiladas, prevenir situaciones que puedan derivar en la pérdida de confianza del público, protegiendo el interés general, y elevar los estándares de funcionamiento de los autorizados, aumentando su credibilidad y competitividad.

En el contexto de una práctica autorregulada, la frase y el logo de la iniciativa serán utilizadas únicamente por las entidades supervisadas por la SMV que se adhieran a esta iniciativa.

1.5 Limitaciones en el periodo a rendir

El principal factor del contexto que afectó la consecución de la misión institucional durante el periodo comprendido entre el 2 de febrero y el 5 de agosto de 2022 fue la declaratoria de estado de emergencia nacional dispuesta por el poder ejecutivo mediante el decreto supremo N° 044-2020-PCM, que se prorrogó producto de la expansión del COVID-19, lo cual planteó la necesidad de adoptar cambios y de identificar oportunidades y nuevas formas de interactuar y de mantener la modalidad de trabajo remoto.

En ese marco, en atención a las disposiciones de distanciamiento social obligatorio, en materia de supervisión se mantuvo la suspensión de las inspecciones presenciales, verificando el cumplimiento normativo de los administrados a través de acciones de seguimiento y control a partir de la información reportada por los administrados por medios virtuales y con énfasis en factores de riesgo.

Respecto de las actividades de orientación y educación sobre el mercado de valores, ante la declaratoria de estado de emergencia nacional y el distanciamiento social obligatorio, la SMV mantuvo la suspensión de las actividades de orientación y educación en su modalidad presencial, reforzándose las modalidades virtuales y electrónicas.

Otros factores que afectaron la gestión fueron las limitaciones de personal originadas por plazas vacantes a raíz de renuncias voluntarias y ceses de personal (70 años) del régimen del Decreto Legislativo 728, y por renuncias del personal bajo el régimen CAS - Decreto Legislativo 1057 durante el año 2022, las cuales no fueron oportunamente cubiertas por demoras en la aprobación del presupuesto analítico de personal (PAP) de la

Superintendencia del Mercado de Valores (SMV) por parte de la dirección general de gestión fiscal de recursos humanos del Ministerio de Economía y Finanzas, la cual no brindó opinión favorable al mismo; situación que impidió la oportuna convocatoria y contratación del personal vacante bajo el régimen Decreto Legislativo n° 728, requerido para ampliar la provisión de los servicios misionales en términos de cobertura y oportunidad. Cabe señalar que a la fecha, aún no se cuenta con la citada aprobación del PAP por parte del MEF, lo cual impide cubrir las plazas vacantes ya mencionadas, lo que trae como consecuencia una reducida ejecución del presupuesto de personal.

Adicionalmente, se presentaron demoras en el inicio y ejecución de los contratos del personal CAS y se registraron retrasos en la ejecución de concursos y contratación de practicantes.

Estas situaciones conllevaron a la redistribución de las actividades programadas entre un menor número de personal, requiriendo la repriorización y postergación de actividades, por lo que resulta imperativo cubrir las plazas vacantes, lo cual permitirá ampliar la capacidad de oferta de los servicios misionales prestados en términos de cobertura, oportunidad y calidad.

Esto cobra mayor relevancia si consideramos que en los últimos años, la SMV ha asumido nuevas funciones, como la que le asigna el título iv del decreto de urgencia n° 013-2020, decreto de urgencia que promueve el financiamiento de las mipyme, emprendimientos y startups, respecto de la supervisión de la actividad de financiamiento participativo financiero y de las sociedades autorizadas para la administración de las plataformas a través de las cuales se realiza dicha actividad. Asumir dicha función demanda no solo desarrollar la regulación complementaria que deben cumplir los agentes económicos que buscan desarrollar dicha actividad, importante para el financiamiento empresarial, sino además desplegar el esquema de supervisión y las acciones de orientación y educación financiera que permitan promover su desarrollo y que ésta se realice dentro del marco de los mejores estándares internacionales en términos de protección al inversionista.

Asimismo, la SMV ha aprobado en años recientes nuevas normas que amplían las exigencias y obligaciones a cargo de los sujetos supervisados por ésta, lo que implica el incremento del volumen de información a supervisar, de las actividades de supervisión a realizar, además de los procedimientos administrativos sancionadores iniciados como consecuencia del incumplimiento de la nueva normatividad; lo cual se hace más urgente si consideramos que los supervisados vienen incorporando con mayor frecuencia elementos de tecnología financiera en sus procesos, cuya supervisión demanda la conformación de equipos de inspección multidisciplinarios que incluyan expertos en sistemas y ciberseguridad, así como nuevos perfiles profesionales para el análisis de big data con fines de supervisión.

Esta situación ha incrementado la carga de trabajo, sobre todo de los órganos de supervisión directamente relacionados con las nuevas funciones señaladas, lo cual hace necesario que se dote y asegure la disponibilidad de los recursos suficientes para el ejercicio adecuado de tales funciones, a fin de no incurrir en incumplimientos que podrían afectar el logro de las metas y objetivos institucionales.

Asimismo, se ha implementado la sede de Miraflores para el retorno presencial, en modalidad mixta, de parte del personal de la SMV.

1.6 Recomendaciones de mejora

-Fortalecer la gestión por procesos, la simplificación administrativa y la organización institucional, en el marco de la Política Nacional de Modernización de la Gestión Pública.

-Mejorar la comunicación interna con miras al fortalecimiento de la identidad organizacional y la imagen institucional.

-Fortalecer la capacitación basada en competencias y desarrollar un modelo de gestión del conocimiento, para impulsar el desarrollo y especialización del personal con un enfoque estratégico.

-Continuar impulsando la automatización y digitalización de procesos y servicios institucionales, con un enfoque de innovación digital

II. SECCIÓN I: INFORMACIÓN DE SISTEMAS DE GESTIÓN PÚBLICA

Comprende la información relevante de los 11 Sistemas Administrativos del estado mediante los cuales se organizan las actividades de la administración pública y que tienen por finalidad promover la eficacia y eficiencia siendo de aplicación nacional; Planeamiento Estratégico, Presupuesto Público, Inversión Pública, Abastecimiento, Contabilidad, Tesorería, Endeudamiento Público, Gestión de Recursos Humanos, Defensa Judicial del Estado, Control y Modernización de la Gestión Pública.

1. Sistema Nacional de Planeamiento Estratégico

1.1. Información General del PEI (REGISTRADO POR PLIEGO)

Horizonte temporal del PEI

Año Inicio	2017	Año Fin	2025
Resolución que aprueba el PEI vigente	Resolución de Superintendente N° 042-2022-SMV/02	Fecha de resolución	19/04/2022
Informe técnico CEPLAN	Informe Técnico N° D000047-2022-CEPLAN-DNCPPEI	Fecha de informe técnico	29/03/2022
Cantidad objetivos estratégicos institucionales del PEI	4	Cantidad objetivos estratégicos Institucionales del PEI con ejecución presupuestal	4
Link del PEI en el portal de transparencia estándar	https://www.smv.gob.pe/Frm_VerPublicacion.aspx?data=FF1C56B2D5CA043662F9B3F11C0A40E8BC1F3DBD212A6C099C21775D45C0		

1.2. Presupuesto asignado a objetivos estratégicos institucionales del plan estratégico institucional (PEI)

N°	Unidad ejecutora responsable	Código de OEI	Descripción del OEI	Período reportado	POI Modificado consistente con el PIA	PIM	POI Modificado (en ejecución)	Devengado
	A	B	C	D	E	F	G	H
1	SUPERINTENDENCIA DEL MERCADO DE VALORES (EX-CONASEV)	OEI.02	FORTALECER LA INTEGRIDAD DEL MERCADO DE VALORES Y DEL SISTEMA DE FONDOS COLECTIVOS.	2022	29,745,913.00	30,231,617.00	30,231,617.00	11,974,356.45

2	SUPERINTENDENCIA DEL MERCADO DE VALORES (EX-CONASEV)	OEI.01	FACILITAR EL ACCESO AL MERCADO DE VALORES A POTENCIALES Y ACTUALES EMISORES E INVERSIONISTAS.	2022	4,605,133.00	6,825,887.00	6,825,887.00	1,738,246.89
3	SUPERINTENDENCIA DEL MERCADO DE VALORES (EX-CONASEV)	OEI.04	FORTALECER LA GESTIÓN DE RIESGOS DE DESASTRES	2022	143,110.00	171,330.00	171,330.00	2,493.80
4	SUPERINTENDENCIA DEL MERCADO DE VALORES (EX-CONASEV)	OEI.03	FORTALECER LAS CAPACIDADES INSTITUCIONALES DE LA SMV CON UN ENFOQUE DE INTEGRIDAD.	2022	24,835,474.00	27,202,408.00	27,202,408.00	11,291,755.35

Nota:

A, B y C provienen de la información PEI. Información corresponde a pliegos presupuestales.

D, es ingresado por el usuario al momento de crear el informe de rendición de cuentas.

E, F, G y H provienen de la información del POI.

Reglas:

A, B y C son obtenidos de la información del PEI.

E es obtenida de la columna Total Fn(CS) de información del POI y se agrupan por objetivo estratégico y pliego presupuestal.

G es obtenida de la columna Total Fn(RE) de información del POI y se agrupan por objetivo estratégico y pliego presupuestal.

H es obtenida de la columna Total Fn(SE) de información del POI y se agrupan por objetivo estratégico y pliego presupuestal.

Legenda:

A: La unidad ejecutora responsable corresponde a la unidad ejecutora responsable del primer indicador de la primera acción estratégica institucional del objetivo estratégico institucional.

1.3. Cumplimiento de metas de indicadores de objetivos estratégicos institucional del plan estratégico institucional (PEI)

N°	Unidad Ejecutora responsable	Código de Objetivo Estratégico Institucional	Descripción del Objetivo Estratégico Institucional	Código del indicador	Nombre del indicador	Unidad de Medida	Línea Base Año (*)	Línea Base Valor (*)	Periodo reportado	Valor esperado del indicador al final del período reportado	Valor obtenido del indicador al final del período reportado	% de avance del indicador en el período reportado	Unidad Orgánica Responsable
	A	B	C	D	E	F	G	H	I	J	K	L	M

1	SUPERINTENDENCIA DEL MERCADO DE VALORES (EX-CONASEV)	OEI.02	FORTALECER LA INTEGRIDAD DEL MERCADO DE VALORES Y DEL SISTEMA DE FONDOS COLECTIVOS.	IND.01.OEI.02	TIEMPO PROMEDIO DE RESOLUCIÓN DE EXPEDIENTES SANCIONADORES POR INCUMPLIMIENTO EN OPORTUNIDAD DE PRESENTACIÓN DE INFORMACIÓN	NÚMERO	2015	108.00	2022	160.00	168.00	95.23	SUPERINTENDENCIA ADJUNTA DE SUPERVISIÓN DE CONDUCTAS DE MERCADO DE LA SMV SUPERINTENDENCIA ADJUNTA DE SUPERVISIÓN PRUDENCIAL DE LA SMV
2	SUPERINTENDENCIA DEL MERCADO DE VALORES (EX-CONASEV)	OEI.01	FACILITAR EL ACCESO AL MERCADO DE VALORES A POTENCIALES Y ACTUALES EMISORES E INVERSIONISTAS.	IND.01.OEI.01	TIEMPO PROMEDIO QUE TOMA A LA SMV RESOLVER TRÁMITES DE OFERTA PÚBLICA PRIMARIA	NÚMERO	2015	16.00	2022	30.00	6.00	100.00	SUPERINTENDENCIA ADJUNTA DE SUPERVISIÓN DE CONDUCTAS DE MERCADO DE LA SMV
3	SUPERINTENDENCIA DEL MERCADO DE VALORES (EX-CONASEV)	OEI.04	FORTALECER LA GESTIÓN DE RIESGOS DE DESASTRES	IND.01.OEI.04	PORCENTAJE DE IMPLEMENTACIÓN DEL SISTEMA DE GESTIÓN DE CONTINUIDAD DE NEGOCIO EN LA SMV	PORCENTAJE	NO DETERMINADO		2022	90.00	0.00	0.00	OFICINA DE PLANEAMIENTO, GESTIÓN E INTEGRIDAD DE LA SMV

4	SUPERINTENDENCIA DEL MERCADO DE VALORES (EX-CONASEV)	OEI.03	FORTALECER LAS CAPACIDADES INSTITUCIONALES DE LA SMV CON UN ENFOQUE DE INTEGRIDAD.	IND.01.OEI.03	NÚMERO DE SISTEMAS DE GESTIÓN IMPLEMENTADOS Y/O EN FUNCIONAMIENTO	NÚMERO	NO DETERMINADO		2022	4.00	0.00	0.00	OFICINA DE PLANEAMIENTO, GESTIÓN E INTEGRIDAD DE LA SMV
---	--	--------	--	---------------	---	--------	----------------	--	------	------	------	------	---

Ver Anexo 1.1 al 1.2 (Adjunto en PDF)

Nota:

(*) Línea Base - Valor. Es el valor del indicador de objetivo estratégico previo a la entrada en vigor del Plan Estratégico Institucional de la Entidad.

Reglas:

Columnas de la A a la M, provienen de la información PEI.

Columnas de la G a la L, provienen directamente de CEPLAN, no requieren cálculos.

Leyenda:

A: La unidad ejecutora responsable corresponde a la unidad ejecutora responsable de cada indicador de acción estratégica institucional de objetivo estratégico institucional.

F: POI modificado consistente con el PIA: Plan Operativo Institucional consistente con el Presupuesto Institucional de Apertura.

G: PIM: Presupuesto actualizado de la entidad a consecuencia de las modificaciones presupuestarias, tanto a nivel institucional como a nivel funcional programático, efectuadas durante el año fiscal a partir del PIA.

H: POI Modificado en Ejecución: Plan Operativo Institucional Modificado en Ejecución registrado por la entidad en el aplicativo CEPLAN.

I: Devengado: Fase del registro del gasto donde se registra la obligación de pago a consecuencia del compromiso respectivo contraído.

2. Sistema Nacional de Presupuesto Público

N°	Ejecutora	Año	PIA	PIM	Compromiso	Devengado	Girado	Avance % Compromiso	Avance % Devengado	Avance % Girado
	TOTAL GENERAL		59,329,630.00	64,431,242.00	51,084,995.31	30,425,431.49	29,154,814.82	79.3	47.2	45.2
1	SUPERINTENDENCIA DEL MERCADO DE VALORES (EX-CONASEV)	2022	59,329,630.00	64,431,242.00	51,084,995.31	30,425,431.49	29,154,814.82	79.2	47.2	45.2

Ver Anexo 2.1 al 2.4 (Adjunto en PDF)

Nota:

Se toman en consideración las denominaciones usadas en sistema de consulta amigable del SIAF.

Reglas:

La información se carga automáticamente en base a los rangos de fecha del periodo del informe (año-mes, inicio-fin)

3. Sistema Nacional de Programación Multianual y Gestión de Inversiones

3.1. Inversión pública

N°	Unidad Ejecutora Presupuestal	Cantidad total de Inversiones cerradas	Cantidad total Inversiones Activas	Costo Total de las Inversiones activas	Monto devengado acumulado de las Inversiones activas	Monto devengado de las Inversiones activas del periodo reportado
	TOTAL GENERAL	0	1	59,156,796.78	6,258,782.59	90,034.00
1	SUPERINTENDENCIA DEL MERCADO DE VALORES (EX- CONASEV)	0	1	59,156,796.78	6,258,782.59	90,034.00

Ver Anexo 3.1 (Adjunto en PDF)

Nota: Se toman en consideración las denominaciones usadas en sistema de consulta avanzada del MEF, debido a la variedad de tipos de formatos que existen en el Banco de Inversiones

Reglas: La cantidad de inversiones que forman parte del reporte, se conforma de todas las inversiones en estado Activo a la fecha de corte, más las inversiones con estado Cerrado dentro de periodo a rendir

3.2. Obras públicas

N°	Unidad Ejecutora Presupuestal	Cantidad de obras	Cantidad de obras en Ejecución	Cantidad de obras Sin Ejecución	Cantidad de obras Finalizadas	Cantidad de obras Paralizadas	Monto Total de Exp. Técnico	Montos Total Adicionales al Exp. Técnico	Monto Valorizado Real
	TOTAL GENERAL	0	0	0	0	0	0.00	0.00	0.00
1	SUPERINTENDENCIA DEL MERCADO DE VALORES (EX- CONASEV)	0	0	0	0	0	0.00	0.00	0.00

Ver Anexo 3.2 (Adjunto en PDF)

4. Sistema Nacional de Contabilidad (REGISTRADO POR PLIEGO)

4.1. SUPERINTENDENCIA DEL MERCADO DE VALORES (EX- CONASEV)

INFORMACIÓN FINANCIERA

4.1.1 Estados de situación Financiera por pliego.

Ver Anexo 4.1: EF-1 (Adjunto en PDF)

Activo Corriente	106,530,754.53	Pasivo Corriente	63,058,608.06
Activo No Corriente	42,384,145.29	Pasivo No Corriente	9,777,241.00
		Patrimonio	76,079,050.76
Total Activo	148,914,899.82	Total Pasivo y Patrimonio	148,914,899.82

4.1.2 Estados de Gestión por pliego.

Ver Anexo 4.2: EF-2 (Adjunto en PDF)

Ingresos	14,243,316.99
Costos y Gastos	-16,147,490.30
Resultado del Ejercicio Superávit (Déficit)	-1,904,173.31

4.1.3 Estado de Cambios de Patrimonio Neto por pliego.

Ver Anexo 4.3: EF-3 (Adjunto en PDF)

Hacienda Nacional	430,294,188.71
Hacienda Nacional Adicional	0.00
Resultados No Realizados	23,946,475.19
Reservas	0.00
Resultados Acumulados	-378,161,613.14
Total	76,079,050.76

4.1.4 Estado de Flujo de Efectivo por pliego.

Ver Anexo 4.4: EF-3 (Adjunto en PDF)

A. ACTIVIDADES DE OPERACIÓN

Entradas de Efectivo	92,138,555.03
(-) Salidas de Efectivo	-91,066,818.14
Aumento (Disminución) del Efectivo y Equivalentes al Efectivo	1,071,736.89

B. ACTIVIDADES DE INVERSIÓN

Entradas de Efectivo	0.00
(-) Salidas de Efectivo	-150,143.29
Aumento (Disminución) del Efectivo y Equivalentes al Efectivo	-150,143.29

C. ACTIVIDADES DE FINANCIAMIENTO

Entradas de Efectivo	0.00
(-) Salidas de Efectivo	0.00
Aumento (Disminución) del Efectivo y Equivalentes al Efectivo	0.00

D.	Total Aumento (Disminución) del Efectivo y Equivalentes al Efectivo	921,593.60
E.	Diferencia de Cambio	-82,983.02
F.	Saldo Efectivo y Equivalentes al efectivo al inicio del ejercicio	5,810,746.20
G.	Saldo Efectivo y Equivalentes al efectivo al finalizar el ejercicio	6,649,356.78

NOTA: Para fines de este Anexo, la información a presentar, corresponde a la del semestre culminado al 30 de junio de 2021 con una sola columna (periodo que se informa).

INFORMACIÓN PRESUPUESTARIA

4.1.5 PP-1 Presupuesto Institucional de Ingresos

Ver Anexo 4.5 : PP-1 (Adjunto en PDF)

	Presupuesto Institucional de Apertura	Presupuesto Institucional Modificado
Recursos Ordinarios	0.00	0.00
Recursos Directamente Recaudados	59,329,630.00	64,431,242.00
Recursos por Operaciones Oficiales de Crédito	0.00	0.00
Donaciones y Transferencias	0.00	0.00
Recursos Determinados	0.00	0.00
Total	59,329,630.00	64,431,242.00

4.1.6 PP-2 Presupuesto Institucional de Gastos

Ver Anexo 4.6: PP-2 (Adjunto en PDF)

	Presupuesto Institucional de Apertura	Presupuesto Institucional Modificado
Recursos Ordinarios	0.00	0.00
Recursos Directamente Recaudados	59,329,630.00	64,431,242.00
Recursos por Operaciones Oficiales de Crédito	0.00	0.00
Donaciones y Transferencias	0.00	0.00
Recursos Determinados	0.00	0.00
Total	59,329,630.00	64,431,242.00

4.1.7 EP-1 Estado de Ejecución del Presupuesto de Ingresos y Gastos

Ver Anexo 4.7 – EP-1 (Adjunto en PDF)

INGRESOS Acumulado GASTOS Acumulado

Recursos Ordinarios	0.00
Recursos Directamente Recaudados	85,694,900.49
Recursos por Operaciones Oficiales de Crédito	0.00
Donaciones y Transferencias	0.00
Recursos Determinados	0.00
Total	85,694,900.49

Recursos Ordinarios	0.00
Recursos Directamente Recaudados	25,083,202.24
Recursos por Operaciones Oficiales de Crédito	0.00
Donaciones y Transferencias	0.00
Recursos Determinados	0.00
Total	25,083,202.24

5. Sistema Nacional de Tesorería

5.1. Cartas Fianzas

N°	Unidad Ejecutora Presupuestal	Cantidad Total de Cartas Fianza
	TOTAL GENERAL	17
1	SUPERINTENDENCIA DEL MERCADO DE VALORES (EX- CONASEV)	17

Ver Anexo 5.1 (Adjunto en PDF)

5.2. Documentos Valorados

N°	Unidad Ejecutora Presupuestal	Cantidad de Letras	Cantidad de Pagarés	Cantidad de Facturas negociables	Cantidad de otros documentos
	TOTAL GENERAL	0	86	0	0
1	SUPERINTENDENCIA DEL MERCADO DE VALORES (EX- CONASEV)	0	86	0	0

Ver Anexo 5.2 (Adjunto en PDF)

5.3. Fideicomisos

N°	Unidad Ejecutora Presupuestal	Cantidad de Cuentas
	TOTAL GENERAL	0
1	SUPERINTENDENCIA DEL MERCADO DE VALORES (EX- CONASEV)	0

Ver Anexo 5.3 (Adjunto en PDF)

5.4. Saldos de Cuentas

N°	Unidad Ejecutora Presupuestal	Cantidad de Cuentas
	TOTAL GENERAL	28
1	SUPERINTENDENCIA DEL MERCADO DE VALORES (EX- CONASEV)	28

Ver Anexo 5.4 (Adjunto en PDF)

5.5. Titulares y Suplentes de las Cuentas

N°	Unidad Ejecutora Presupuestal	Cantidad de Titulares	Cantidad de Suplentes
	TOTAL GENERAL	2	2
1	SUPERINTENDENCIA DEL MERCADO DE VALORES (EX- CONASEV)	2	2

Ver Anexo 5.5 (Adjunto en PDF)

5.6. Últimos Giros realizados

N°	Unidad Ejecutora Presupuestal	Cantidad de Últimos Documentos Girados en la Fecha de Corte
	TOTAL GENERAL	25
1	SUPERINTENDENCIA DEL MERCADO DE VALORES (EX- CONASEV)	25

Ver Anexo 5.6 (Adjunto en PDF)

6. Sistema Nacional de Endeudamiento

N°	Unidad Ejecutora Presupuestal	Cantidad de Contratos de Préstamos
	TOTAL GENERAL	0
1	SUPERINTENDENCIA DEL MERCADO DE VALORES (EX- CONASEV)	0

Ver Anexo 6 (Según formato adjunto por PDF)

7. SISTEMA NACIONAL DE ABASTECIMIENTO

7.1. Procedimientos de selección

Información por Pliego

N°	Objeto	Valor Referencial / Valor Estimado en soles S/.	Cantidad de Procedimiento de selección	Cantidad de Procedimiento de selección (adjudicadas o consentidas)	Cantidad de Contratos vigentes	Monto Contratado S/.
			A	B	C	
	TOTAL GENERAL	4,588,835.00	16	13	9	1,423,324.68
1	SERVICIO	4,588,835.00	16	13	9	1,423,324.68

Leyenda

A: Cantidad de Convocatorias o Procesos de Selección

B: Cantidad de Convocatorias adjudicadas o consentidas con Buena Pro

C: Solo número total de Contratos vigentes

Información por Unidad Ejecutora

N°	Unidad Ejecutora Presupuestal	Objeto	Valor Referencial / Valor Estimado en soles S/.	Cantidad de Procedimiento de selección	Cantidad de Procedimiento de selección (adjudicadas o consentidas)	Cantidad de Contratos vigentes	Monto Contratado S/.
				D	E	F	
	TOTAL GENERAL		4,588,835.00	16	13	9	1,423,324.68
1	SUPERINTENDENCIA DEL MERCADO DE VALORES (EX- CONASEV)	SERVICIO	4,588,835.00	16	13	9	1,423,324.68

Ver Anexo 7.1 (Adjunto en PDF)

Leyenda:

A: Nombre de Ejecutora individual

B: Tipo de objeto (Bien, Consultoría de Obra, Servicio)

C: Cantidad de Convocatorias o Procesos de Selección

D: Valor Referencial / Valor Estimado en soles S/.

E: Cantidad de Convocatorias adjudicadas o consentidas con Buena Pro

F: Solo número total de Contratos vigentes

G: Monto en soles contratado

7.2. Contratos

Información por Pliego

N°	Objeto	Número total de contratos vigentes	Monto en soles S/.
1	BIEN	1	385,500.00
2	CONSULTORÍA DE OBRA	1	1,719,375.42
3	SERVICIO	31	14,539,582.03

Información por Unidad ejecutora

N°	Unidad Ejecutora Presupuestal	Objeto	Número total de contratos vigentes	Monto en soles S/.
	TOTAL GENERAL		33	16,644,457.45
1	SUPERINTENDENCIA DEL MERCADO DE VALORES (EX- CONASEV)	BIEN	1	385,500.00
2	SUPERINTENDENCIA DEL MERCADO DE VALORES (EX- CONASEV)	CONSULTORÍA DE OBRA	1	1,719,375.42
3	SUPERINTENDENCIA DEL MERCADO DE VALORES (EX- CONASEV)	SERVICIO	31	14,539,582.03

Ver Anexo 7.2.1 y 7.2.2 (Adjunto en PDF)

7.3. Bienes inmuebles y predios

N°	Unidad Ejecutora Presupuestal	Cantidad Inmuebles y Predios Propios (En Propiedad)	Cantidad Inmuebles y Predios alquilados	Cantidad Inmuebles y Predios con Administración Gratuita (Afectación en Uso)	Cantidad Inmuebles y Predios bajo otros derechos	Total de Inmuebles y Predios
	TOTAL GENERAL	4	0	0	0	4
1	SUPERINTENDENCIA DEL MERCADO DE VALORES (EX- CONASEV)	4	0	0	0	4

Ver Anexo 7.3. (Adjunto en PDF)

7.4. Bienes muebles: Cumplimiento con ente rector de bienes muebles - MEF

N°	Verificación de Cumplimiento Legal	SI/NO	Rendición de Cuentas / Motivos de la no presentación o no realización	Unidad Ejecutora
1	¿Ha cumplido con realizar el Inventario masivo en el almacén en lo correspondiente al último año fiscal?(2)	S	0	SUPERINTENDENCIA DEL MERCADO DE VALORES (EX-CONASEV)
2	¿Ha cumplido con presentar el Inventario patrimonial de bienes muebles correspondiente al último año fiscal, al MEF?(1)	S	0	SUPERINTENDENCIA DEL MERCADO DE VALORES (EX-CONASEV)

N°	Base Normativa
1	<p>* Decreto Supremo N° 007-2008-VIVIENDA, que aprueba el Reglamento de la Ley N° 29151, artículo 121°.</p> <p>* Decreto Supremo N° 344-2020-EF que disponen medida sobre la presentación del inventario patrimonial de bienes muebles correspondiente al Año Fiscal 2020 y lo prórroga hasta el 31 de mayo de 2021, artículo 1°.</p> <p>* Resolución N° 046-2015/SBN, que aprueba la Directiva N° 001-2015/SBN, numeral 6.7.3.12.</p> <p>* Decreto Legislativo N° 1439, Decreto Legislativo del Sistema Nacional de Abastecimiento.</p> <p>* Decreto Supremo N° 217-2019-EF, Reglamento del Decreto Legislativo N° 1439, Decreto Legislativo del Sistema Nacional de Abastecimiento.</p>
2	<p>* Resolución Jefatural N°335-90-INAP/DNA, que aprueba el Manual de Administración de Almacenes para el Sector Público Nacional, numeral 1, del literal C) inventario físico del almacén del título II Procedimientos, en el literal a se prescribe que el inventario masivo del almacén forma parte del Inventario Físico General.</p>

7.5. Bienes muebles por grupo y clase

N°	Unidad Ejecutora Presupuestal	Grupo	Clase	Cantidad Total por Grupo/Clase	Cantidad Total por Grupo/Clase adquiridos por la gestión
	A	B	C	D	E
	TOTAL GENERAL			5 039	5 039
1	SUPERINTENDENCIA DEL MERCADO DE VALORES (EX-CONASEV)	AIRE ACONDICIONADO Y REFRIGERACIÓN	EQUIPO DE AIRE ACONDICIONADO Y REFRIGERACIÓN	245	245
2	SUPERINTENDENCIA DEL MERCADO DE VALORES (EX-CONASEV)	ASEO Y LIMPIEZA	EQUIPO DE ASEO Y LIMPIEZAS	14	14
3	SUPERINTENDENCIA DEL MERCADO DE VALORES (EX-CONASEV)	COCINA Y COMEDOR	EQUIPO DE COCINA Y COMEDOR	58	58
4	SUPERINTENDENCIA DEL MERCADO DE VALORES (EX-CONASEV)	COCINA Y COMEDOR	MOBILIARIO DE COCINA Y COMEDOR	1	1
5	SUPERINTENDENCIA DEL MERCADO DE VALORES (EX-CONASEV)	ELECTRICIDAD Y ELECTRÓNICA	EQUIPO DE ELECTRICIDAD Y ELECTRÓNICA	131	131
6	SUPERINTENDENCIA DEL MERCADO DE VALORES (EX-CONASEV)	HOSPITALIZACIÓN	MOBILIARIO DE HOSPITALIZACIÓN	5	5
7	SUPERINTENDENCIA DEL MERCADO DE VALORES (EX-CONASEV)	INSTRUMENTO DE MEDICIÓN	EQUIPO INSTRUMENTOS DE MEDICIÓN	14	14

8	SUPERINTENDENCIA DEL MERCADO DE VALORES (EX-CONASEV)	MAQUINARIA, VEHÍCULOS Y OTROS	EQUIPO OTRAS ESPECIALIDADES	31	31
9	SUPERINTENDENCIA DEL MERCADO DE VALORES (EX-CONASEV)	MAQUINARIA, VEHÍCULOS Y OTROS	MÁQUINA	11	11
10	SUPERINTENDENCIA DEL MERCADO DE VALORES (EX-CONASEV)	MAQUINARIA, VEHÍCULOS Y OTROS	VEHÍCULO	7	7
11	SUPERINTENDENCIA DEL MERCADO DE VALORES (EX-CONASEV)	OFICINA	CÓMPUTO	1 573	1 573
12	SUPERINTENDENCIA DEL MERCADO DE VALORES (EX-CONASEV)	OFICINA	EQUIPO DE OFICINA	140	140
13	SUPERINTENDENCIA DEL MERCADO DE VALORES (EX-CONASEV)	OFICINA	MOBILIARIO DE OFICINA	2 075	2 075
14	SUPERINTENDENCIA DEL MERCADO DE VALORES (EX-CONASEV)	RECREACIÓN Y DEPORTE	MOBILIARIO DE RECREACIÓN Y DEPORTE	1	1
15	SUPERINTENDENCIA DEL MERCADO DE VALORES (EX-CONASEV)	SEGURIDAD INDUSTRIAL	EQUIPO DE SEGURIDAD INDUSTRIAL	186	186
16	SUPERINTENDENCIA DEL MERCADO DE VALORES (EX-CONASEV)	TELECOMUNICACIONES	EQUIPO DE TELECOMUNICACIONES	547	547

Ver Anexo 7.4 Muebles (Adjunto en PDF)

Ver Anexo 7.5 Vehículos/Maquinarias (Adjunto en PDF)

LEYENDA GRUPO

- A: Nombre de Ejecutora Presupuestal
- B:
- 04 Agrícola y Pesquero
 - 11 Aire Acondicionado Y Refrigeración
 - 18 Animales
 - 25 Aseo Y Limpieza
 - 32 Cocina Y Comedor
 - 39 Cultura Y Arte
 - 46 Electricidad Y Electrónica
 - 53 Hospitalización
 - 60 Instrumento De Medición
 - 67 Maquinaria Vehículos Y Otros
 - 74 Oficina
 - 81 Recreación Y Deporte
 - 88 Seguridad Industrial
 - 95 Telecomunicaciones
- C:
- 04 Aeronave
 - 08 Cómputo
 - 22 Equipo

29 Ferrocarril
 36 Maquinaria Pesada
 50 Máquina
 64 Mobiliario
 71 Nave o Artefacto Naval
 78 Producción Y Seguridad
 82 Vehículo

D: Cantidad Total por Grupo
 E: Cantidad Total por grupo adquiridos por la gestión

7.6. Aplicativos informáticos de la entidad.

N°	Unidad Ejecutora Presupuestal	Cantidad Total de Aplicativos Informáticos	Cantidad Desarrollados o Adquiridos en la Gestión
1	SUPERINTENDENCIA DEL MERCADO DE VALORES (EX- CONASEV)	101	0

Ver Anexo 7.6 (Adjunto en PDF)

7.7. Licencias de software.

N°	Unidad Ejecutora Presupuestal	Tipos de Licencia de Software	Cantidad Total	Cantidad adquirida en la Gestión
	A	B	C	D
1	SUPERINTENDENCIA DEL MERCADO DE VALORES (EX- CONASEV)	ANTIVIRUS/SEGURIDAD	1 450	0
2	SUPERINTENDENCIA DEL MERCADO DE VALORES (EX- CONASEV)	ANÁLISIS DE DATOS	54	0
3	SUPERINTENDENCIA DEL MERCADO DE VALORES (EX- CONASEV)	AUDITORIA Y RESPALDO	1 125	0
4	SUPERINTENDENCIA DEL MERCADO DE VALORES (EX- CONASEV)	BASE DE DATOS	371	0
5	SUPERINTENDENCIA DEL MERCADO DE VALORES (EX- CONASEV)	DISEÑO GRÁFICO	4	0
6	SUPERINTENDENCIA DEL MERCADO DE VALORES (EX- CONASEV)	ESTADÍSTICA	221	0
7	SUPERINTENDENCIA DEL MERCADO DE VALORES (EX- CONASEV)	FIRMA DIGITAL	370	0
8	SUPERINTENDENCIA DEL MERCADO DE VALORES (EX- CONASEV)	GESTIÓN DE CONTENICOS	380	0
9	SUPERINTENDENCIA DEL MERCADO DE VALORES (EX- CONASEV)	INFRAESTRUCTURA	468	0
10	SUPERINTENDENCIA DEL MERCADO DE VALORES (EX- CONASEV)	INTELIGENCIA DE NEGOCIOS	71	0
11	SUPERINTENDENCIA DEL MERCADO DE VALORES (EX- CONASEV)	ITSM SOFTWARE	910	0
12	SUPERINTENDENCIA DEL MERCADO DE VALORES (EX- CONASEV)	MODELAMIENTO	413	0
13	SUPERINTENDENCIA DEL MERCADO DE VALORES (EX- CONASEV)	OFIMÁTICA	725	0
14	SUPERINTENDENCIA DEL MERCADO DE VALORES (EX- CONASEV)	PROGRAMACIÓN	51	0
15	SUPERINTENDENCIA DEL MERCADO DE VALORES (EX- CONASEV)	SISTEMA OPERATIVO	618	0
16	SUPERINTENDENCIA DEL MERCADO DE VALORES (EX- CONASEV)	UTILITARIOS	108	0

Leyenda

A Nombre de Ejecutora Presupuestal
 B Descripción de La Licencia De Software
 C Cantidad Total por Tipo De Licencias
 D Cantidad Total adquirida en la Gestión

7.8. Programación multianual de bienes, servicios y obras.

N°	Verificación de Cumplimiento Legal	SI/NO	Rendición de Cuentas / Motivos de la no presentación o no realización	Unidad ejecutora
1	¿Ha cumplido a la fecha con efectuar la Tercera Fase de la Programación Multianual de bienes, Servicios y Obras: Fase de Consolidación y Aprobación? (3)	N	A LA FECHA NO CORRESPONDE	SUPERINTENDENCIA DEL MERCADO DE VALORES (EX- CONASEV)
2	¿Ha cumplido a la fecha con efectuar la Fase de la Programación Multianual de bienes, Servicios y Obras: Fase de Clasificación y Priorización, en el SIGA-MEF?(2)	N	ESTA FASE SE HA ELABORADO EN HOJAS DE CALCULO, EL SISTEMA DEL SIGA-MEF TIENE ALGUNAS DIFERENCIAS DE CODIGOS Y PARTIDAS CON NUESTRO REGISTRO	SUPERINTENDENCIA DEL MERCADO DE VALORES (EX- CONASEV)
3	¿Ha cumplido a la fecha con efectuar la Fase de la Programación Multianual de bienes, Servicios y Obras: Fase de Identificación, en el SIGA-MEF?(1)	S		SUPERINTENDENCIA DEL MERCADO DE VALORES (EX- CONASEV)

Base Normativa

- Artículo 14 de la "Directiva para la Programación Multianual de Bienes, Servicios y Obras" Resolución Directoral N° 0003-2021-EF-54.01
- Artículo 19 de la "Directiva para la Programación Multianual de Bienes, Servicios y Obras" Resolución Directoral N° 0003-2021-EF-54.01
- Artículo 22 de la "Directiva para la Programación Multianual de Bienes, Servicios y Obras" Resolución Directoral N° 0003-2021-EF-54.01

8. Sistema administrativo de gestión de recursos humanos

8.1. Plazas cubiertas/no cubiertas y remuneraciones.

N°	Unidad Ejecutora	N° de plazas programadas por la entidad en el periodo a rendir	N° de personal contratado por la entidad en el periodo a rendir	Modalidad de contratación del personal de la entidad en el periodo a rendir			N° de plazas no cubiertas por la entidad (vacantes)	Total de remuneración de plazas programadas por la entidad en el periodo a rendir (S/)	Total de remuneración de plazas cubiertas por la entidad en el periodo a rendir (S/)	N° de personal que se desvinculó (cesó) en el periodo a rendir	Total de liquidación asignada por desvinculación (cese) en el periodo a rendir (S/)
				CAS	CAP	Otras modalidades (1)					
	TOTAL GENERAL	388	334	166	167	1	54	2,645,596.00	2,304,925.00	4	44,041.00
1	SUPERINTENDENCIA DEL MERCADO DE VALORES (EX- CONASEV)	388	334	166	167	1	54	2,645,596.00	2,304,925.00	4	44,041.00

Ver Anexo 8.1 (Adjunto en PDF)

Leyenda

1: De corresponder, considerar otras modalidades como: Personal Altamente Calificado - PAC, Fondo de Apoyo Gerencial - FAG, Convenios de Administración, Promotoras u otras.

8.2. Sanciones en el ejercicio de la función pública.

				Tipos de sanción
--	--	--	--	------------------

N°	Unidad Ejecutora	N° total de personal en la entidad, en periodo a rendir	N° total de personal con sanción vigente en el periodo a rendir	Suspensión	Inhabilitación	Destitución	Otra sanción
	TOTAL GENERAL	334	0	0	0	0	0
1	SUPERINTENDENCIA DEL MERCADO DE VALORES (EX-CONASEV)	334	0	0	0	0	0

9. Sistema Nacional de Control

9.1. Resumen general por servicios de control simultáneo (entidad y sus ejecutoras) (registrado por pliego)

Año de Emisión del Informe	Número de Informes de Control Simultáneo con Situaciones adversas en proceso y sin acciones (1)	Cantidad de situaciones adversas en proceso y sin acciones (2)
2017	1	1
2021	1	1
TOTAL DEL PERIODO (2017-2021)	2	2

(1) Cantidad de todos los informes de control simultáneo con situaciones adversas en proceso y sin acciones a la fecha de corte

(2) Cantidad de situaciones adversas en proceso y sin acciones según fecha de vencimiento registrada en el SAGU, a la fecha de corte

9.2. Resumen general por servicios de control posterior (entidad y sus ejecutoras) (registrado por pliego)

Año de Emisión del Informe	Número Informes de Control Posterior con recomendaciones Pendientes y en Proceso (1)	Cantidad de recomendaciones Pendientes y en Proceso (2)
2021	1	3
TOTAL DEL PERIODO (2021-2021)	1	3

(1) Cantidad de informes de control posterior con recomendaciones Pendientes y en Proceso según fecha de vencimiento registrada en el SAGU, hasta la fecha de corte

(2) Cantidad de recomendaciones Pendientes y en Proceso según fecha de vencimiento registrada en el SAGU, a la fecha de corte

9.3. Resumen de informes de control posterior por Unidad ejecutora (registrado por pliego)

AÑO	Unidad Ejecutora Presupuestal	Número Informes de Control Posterior con recomendaciones Pendientes y en Proceso (1)	Cantidad de recomendaciones Pendientes y en Proceso (2)
2021	SUPERINTENDENCIA DEL MERCADO DE VALORES (EX- CONASEV)	1	3
TOTAL DEL PERIODO (2021-2021)		1	3

Ver Anexo 9.1 al 9.2 (Adjunto en PDF)

Leyenda

(1) Cantidad de informes de control posterior con recomendaciones no implementadas según fecha de vencimiento registrada en el SAGU, hasta la fecha de corte

(2) Cantidad de recomendaciones no implementadas según fecha de vencimiento registrada en el SAGU, a la fecha de corte

9.4. Resumen de informes de control simultáneo por unidad ejecutora (registrado por pliego)

AÑO	Unidad Ejecutora Presupuestal	Número Control Simultaneo con situaciones adversas en proceso y sin acciones	Cantidad de situaciones adversas en proceso y sin acciones
2017	SUPERINTENDENCIA DEL MERCADO DE VALORES (EX- CONASEV)	1	1
2021	SUPERINTENDENCIA DEL MERCADO DE VALORES (EX- CONASEV)	1	1
TOTAL DEL PERIODO (2017-2021)		2	2

Ver Anexo 9.3(Adjunto en PDF)

Leyenda

(1)Cantidad de informes de control simultáneo con situaciones adversas no superadas según fecha de vencimiento registrada en el SAGU, hasta la fecha de corte

(2)Cantidad de situaciones adversas no superadas según fecha de vencimiento registrada en el SAGU, a la fecha de corte

10. Sistema de modernización de la gestión pública

Avances en la Implementación del Sistema de Modernización de la Gestión Pública (por pliego)

10.1. Estructura Organización y Funcionamiento del Estado (registrado por pliego)

Reglamento de Organización y Funciones (aplica a Ministerios, organismos públicos y Universidades)

Adecuación al D.S N° 054- 2018 - PCM (Si/No)	Norma de aprobación del ROF (D.S N°)
SI	RESOLUCIÓN DE SUPERINTENDENTE N° 080-2021-SMV/02, N° 082-2021-SMV/02 Y N° 026-2022-SMV/02

10.2. Documentos de gestión organizacional para Programas, Proyectos especiales, órganos desconcentrados, órganos académicos y fondos

N°	Nombre del Programa/Proyecto/Órgano o Fondo	Tipo de documento de Gestión Organizacional (ROF/MOP)	Adecuación al D.S N° 054- 2018 -PCM (Si/No)	Norma de aprobación del MOP (*)
No se encontraron registros.				

Leyenda

(*) Señalar el N° del Decreto Supremo, Resolución Ministerial, Resolución del Titular de la Entidad u Otros (especificar).

10.3. Simplificación administrativa (registrado por pliego)

Implementación del Sistema único de Trámite de Adecuación al Nuevo Formato TUPA (Por iniciar/En proceso /Finalizado)	Porcentaje del registro de información de trámite del Texto Único de Procedimientos Administrativos (TUPA) en el Sistema Único de Trámite (SUT) (%)
FINALIZADO	100

10.4. Gestión de reclamos (registrado por pliego)

Tramo de Implementación (Tramo I, II o III)	Estado de Implementación (Por iniciar/En proceso /Finalizado)	% de avance de Implementación del Libro de Reclamaciones (*)
TRAMO I	FINALIZADO	100

Leyenda:

(*) No corresponde (en aquellos casos en donde el tramo no haya iniciado)

Nota: El proceso de implementación de la plataforma digital "Libro de Reclamaciones" establecida en el Decreto Supremo N° 007-2020-PCM y en la Norma Técnica aprobada en el artículo 1 precedente, se efectúa en forma progresiva a través de cinco (5) tramos, según se detalla a continuación:

a) Primer tramo: Poder Ejecutivo, que incluye a ministerios, organismos públicos, Fuerzas Armadas y Policía Nacional del Perú, cuyo plazo máximo de implementación vence el 31 de julio de 2021.

b) Segundo tramo: Programas y proyectos del Poder Ejecutivo, Fondo Nacional de Financiamiento de la Actividad Empresarial del Estado - FONAFE y las empresas bajo su ámbito a las cuales les aplique el Decreto Supremo N° 007-2020-PCM, cuyo plazo máximo de implementación vence el 31 de diciembre de 2021.

c) Tercer tramo: Poder Legislativo, Poder Judicial, Organismos Constitucionalmente Autónomos, universidades y municipalidades de Lima Metropolitana, cuyo plazo máximo de implementación vence el 30 de abril de 2022.

d) Cuarto tramo: Gobiernos regionales, proyectos y universidades regionales, cuyo plazo máximo de implementación vence el 31 de octubre de 2022.

e) Quinto tramo: Gobiernos locales (provinciales y distritales de tipo A, B y D), cuyo plazo máximo de implementación vence el 31 de diciembre de 2023.

11. Sistema de defensa jurídica del estado

11.1. Total de procesos y obligaciones pecuniarias a favor y contra el estado (registrado por pliego)

N°	Cantidad Total de Investigaciones (en el Ministerio Público) (2)	Cantidad total de Procesos (en el Poder Judicial) (3)	Cantidad de total de otros Procesos (4)	Cantidad Total de Procesos	Estado demandante/denunciante/agraviado/actor			Estado demandado/denunciado/tercero civil (6)		
					Monto Total establecido en la sentencia	Monto Cobrado	Monto Pendiente de cobro	Monto Total establecido en la sentencia	Monto Pagado	Monto Pendiente de pago
	A	B	C	D	E			F		
1	16	174	62	252	92,359.89	21,990.00	70,369.89	2,866,210.42	915,974.44	1,950,235.98

Nota: El presente formato está orientado a recopilar la información en forma total y/o acumulada

(A) Total de investigaciones (en diligencias preliminares e investigación preparatoria). En caso del C. de PP de 1940, se debe designar solo la data total referida a la investigación preliminar.

(B) Total de procesos en el PJ (precisar la carga total acumulada entre todas las materias que conozca la procuraduría y que se encuentren judicializadas)

(C) Total de procesos que no se encuentren o no se tramiten ante el Ministerio Público ni ante el Poder Judicial (procesos arbitrales, arbitrales laborales, administrativos, conciliaciones y similares)

(D) Cantidad procesos de la sumatoria de A+B+C

(E) Pagos exigidos por el Estado

(F) Pagos reclamados al Estado

11.2. Total de casos emblemáticos y casos con montos mayores a 100 UIT (registrado por pliego)

Órgano Jurisdiccional /Fiscal/otros	Distrito Judicial/Distrito Fiscal/Otros	Sujeto Procesal (3)	Naturaleza/Especialidad (4)	Materia/Delitos (5)	Fecha del Auto Admisorio / Fecha de Inicio de Diligencias Preliminares/ otros similares	Estado Procesal (6)	Pretensión Económica S/. (7)	Monto establecido en la Sentencia S/.	Monto Pagado S/.	Monto por pagar S/.	Número personas Investigadas/ procesadas/d emandadas en cada caso emblemático
A		B	C	D		E	F				
ORGANO JURISDICCIONAL	LIMA	DEMANDADO	CONTENCIOSO ADMINISTRATIVO	NULIDAD DE RESOLUCION ADMINISTRATIVA	22/03/2022	TRAMITE	0.00	0.00	0.00	0.00	1
ORGANO JURISDICCIONAL	LIMA	DEMANDADO	CONTENCIOSO ADMINISTRATIVO	NULIDAD DE RESOLUCION ADMINISTRATIVA	17/11/2021	TRAMITE	0.00	0.00	0.00	0.00	1
ORGANO JURISDICCIONAL	LIMA	DEMANDADO	CONTENCIOSO ADMINISTRATIVO	NULIDAD DE RESOLUCION ADMINISTRATIVA	31/01/2022	TRAMITE	0.00	0.00	0.00	0.00	1
ORGANO JURISDICCIONAL	LIMA	DEMANDADO	CONTENCIOSO ADMINISTRATIVO	NULIDAD DE RESOLUCION ADMINISTRATIVA	23/06/2022	TRAMITE	0.00	0.00	0.00	0.00	1
ORGANO JURISDICCIONAL	LIMA	DEMANDADO	CONTENCIOSO ADMINISTRATIVO	NULIDAD DE RESOLUCION ADMINISTRATIVA	23/06/2022	TRAMITE	0.00	0.00	0.00	0.00	1
ORGANO JURISDICCIONAL	LIMA	DEMANDADO	CONTENCIOSO ADMINISTRATIVO	NULIDAD DE RESOLUCION ADMINISTRATIVA	17/11/2021	TRAMITE	0.00	0.00	0.00	0.00	1
ORGANO JURISDICCIONAL	LIMA	DEMANDANTE	CONTENCIOSO ADMINISTRATIVO	NULIDAD DE RESOLUCION ADMINISTRATIVA	20/09/2021	TRAMITE	0.00	0.00	0.00	0.00	1
ORGANO JURISDICCIONAL	LIMA	DEMANDANTE	CONTENCIOSO ADMINISTRATIVO	NULIDAD DE RESOLUCION ADMINISTRATIVA	10/12/2020	APELACIÓN	0.00	0.00	0.00	0.00	2
ORGANO JURISDICCIONAL	LIMA	DEMANDADO	OTROS	PROCESO DE AMPARO	15/03/2022	TRAMITE	0.00	0.00	0.00	0.00	1

ORGANO JURISDICCIONAL	LIMA	DEMANDADO	CONTENCIOSO ADMINISTRATIVO	NULIDAD DE RESOLUCION ADMINISTRATIVA	05/08/2021	TRAMITE	0.00	0.00	0.00	0.00	1
OTROS	INDECOPI	DENUNCIADO	OTROS	BARRERAS BUROCRATICAS NEGATIVAS	11/10/2020	EJECUCIÓN	0.00	0.00	0.00	0.00	1
ORGANO JURISDICCIONAL	LIMA	OTROS	OTROS	INDEMNIZACION POR DANOS Y PERJUICIOS	17/05/2019	TRAMITE	1,129,216.00	0.00	0.00	0.00	1
ORGANO JURISDICCIONAL	LIMA	DEMANDADO	OTROS	PROCESO DE AMPARO	06/11/2019	TRAMITE	0.00	0.00	0.00	0.00	1
OTROS	INDECOPI	OTROS	OTROS	SOLICITUD DE RECONOCIMIENTO DE CREDITOS	03/07/2020	TRAMITE	8,205,998.09	0.00	0.00	0.00	1
ORGANO FISCAL	LIMA	AGRAVIADO	PENAL	DELITO CONTRA LAS INSTITUCIONES FINANCIERAS OCULTAMIENTO FALSEDAD EN LA INFORMACION DESEMPEÑO DE ACTIVIDADES NO AUTORIZADAS POR EL ESTADO REHUSAMIENTO A PRESTAR INFORMACION Y ESTAFA	16/03/2021	TRAMITE	0.00	0.00	0.00	0.00	7

ORGANO JURISDICCIONAL	CORTE SUPREMA DE JUSTICIA DE LA REPUBLICA	DEMANDANTE	LABORAL	NULIDAD DE LAUDO ARBITRAL	15/01/2018	APELACIÓN	0.00	0.00	0.00	0.00	4
ORGANO JURISDICCIONAL	TACNA	AGRAVIADO	PENAL	DELITO CONTRA LAS INSTITUCIONES FINANCIERAS	29/05/2017	TRAMITE	0.00	0.00	0.00	0.00	4
ORGANO JURISDICCIONAL	AREQUIPA	AGRAVIADO	PENAL	DELITO CONTRA LAS INSTITUCIONES FINANCIERAS	26/03/2012	EJECUCIÓN	15,000.00	15,000.00	0.00	15,000.00	2
ORGANO JURISDICCIONAL	LIMA	DEMANDADO	CONTENCIOSO ADMINISTRATIVO	NULIDAD DE RESOLUCION ADMINISTRATIVA	22/10/2010	EJECUCIÓN	0.00	0.00	0.00	0.00	1
ORGANO JURISDICCIONAL	CORTE SUPREMA DE JUSTICIA DE LA REPUBLICA	DEMANDADO	CONTENCIOSO ADMINISTRATIVO	NULIDAD DE RESOLUCION ADMINISTRATIVA	04/03/2013	APELACIÓN	0.00	0.00	0.00	0.00	1
ORGANO JURISDICCIONAL	LIMA	DEMANDADO	CONTENCIOSO ADMINISTRATIVO	NULIDAD DE RESOLUCION ADMINISTRATIVA	10/10/2011	APELACIÓN	0.00	0.00	0.00	0.00	1
ORGANO JURISDICCIONAL	LIMA	DEMANDANTE	CONTENCIOSO ADMINISTRATIVO	NULIDAD DE RESOLUCION ADMINISTRATIVA	04/12/2009	APELACIÓN	0.00	0.00	0.00	0.00	1
ORGANO JURISDICCIONAL	LIMA	DEMANDANTE	OTROS	PROCESO DE AMPARO	12/07/2016	APELACIÓN	0.00	0.00	0.00	0.00	6
ORGANO JURISDICCIONAL	LIMA	DEMANDANTE	LABORAL	INDEMNIZACION POR INEJECUCION DE OBLIGACIONES	04/04/2019	TRAMITE	36,850.56	0.00	0.00	0.00	1

ORGANO JURISDICCIONAL	LIMA	DEMANDANTE	LABORAL	INDEMNIZACION POR INEJECUCION DE OBLIGACIONES	21/01/2019	TRAMITE	70,956.00	0.00	0.00	0.00	3
ORGANO JURISDICCIONAL	LIMA	DEMANDADO	CONTENCIOSO ADMINISTRATIVO	NULIDAD DE RESOLUCION ADMINISTRATIVA E INDEMNIZACION	12/05/2021	TRAMITE	830,412.42	0.00	0.00	0.00	1
ORGANO JURISDICCIONAL	LIMA	DEMANDADO	LABORAL	REINTEGRO DE REMUNERACIONES	22/03/2022	TRAMITE	689,936.95	0.00	0.00	0.00	1
ORGANO JURISDICCIONAL	LIMA	DEMANDANTE	LABORAL	INDEMNIZACION POR INEJECUCION DE OBLIGACIONES	29/10/2021	TRAMITE	461,506.50	0.00	0.00	0.00	2
ORGANO JURISDICCIONAL	LIMA	DEMANDADO	LABORAL	HOMOLOGACION DE REMUNERACIONES	29/03/2017	EJECUCIÓN	1,949,000.59	198,717.02	181,454.77	0.00	1
ORGANO JURISDICCIONAL	LIMA	DEMANDADO	LABORAL	CUMPLIMIENTO DE EJECUCION DE LAUDO ARBITRAL	02/10/2017	APELACIÓN	280,903.75	15,421.50	0.00	0.00	1
ORGANO JURISDICCIONAL	LIMA	DEMANDADO	LABORAL	CUMPLIMIENTO DE EJECUCION DE LAUDO ARBITRAL	28/10/2015	EJECUCIÓN	3,002,940.34	1,731,649.87	0.00	0.00	1
ORGANO JURISDICCIONAL	LIMA	DEMANDADO	LABORAL	PAGO DE BENEFICIOS SOCIALES	23/10/2018	EJECUCIÓN	500,962.59	0.00	0.00	0.00	1
ORGANO JURISDICCIONAL	LIMA	DEMANDADO	LABORAL	INDEMNIZACION POR DANOS Y PERJUICIOS	18/10/2019	APELACIÓN	8,000,000.00	0.00	0.00	0.00	1

ORGANO JURISDICCIONAL	LIMA	DEMANDADO	CIVIL	INDEMNIZACION POR DANOS Y PERJUICIOS	19/09/2012	TRAMITE	1,000,000,000.00	0.00	0.00	0.00	1
-----------------------	------	-----------	-------	--------------------------------------	------------	---------	------------------	------	------	------	---

Nota: El presente formato está orientado a recopilar información por cada caso emblemático (en las diferentes especialidades o materias que conoce la procuraduría pública).

(A) Precisar el órgano fiscal, jurisdiccional, árbitro y otros que tiene a cargo el caso.

(B) Situación de la entidad en el caso o proceso (denunciante, denunciado, demandado, demandante, agraviado, actor civil, tercero civil y otros)

(C) Precisar en cada caso emblemático su naturaleza o especialidad (penal, civil, laboral, contencioso administrativo y otros)

(D) Precisar en cada caso emblemático la materia o delitos (beneficios sociales, responsabilidad contractual, peculado, colusión, banda criminal, tráfico ilícito de drogas y otros)

(E) Precisar si el caso emblemático se encuentra en trámite, apelación o ejecución.

(F) Precisar la pretensión económica total del caso emblemático (presentada por el Estado o por la parte contraria). Consignar información solo cuando la pretensión

III. SECCIÓN II: INFORMACIÓN DE INDICADORES SOCIALES Y ECONÓMICOS

Información estructurada y automatizada de los principales indicadores sectoriales y sociales relacionados a la Entidad y tiene por finalidad servir de referencia a la ejecución de los principales servicios públicos que brinda la Entidad.

Entre los principales rubros de información se tienen indicadores relacionados a los sectores: Transporte, Educación, Vivienda, Salud, Trabajo, Producción y Energía.

Este cuadrante proporcionara información de fuente pública como del Instituto Nacional de Estadística e Informática (INEI) así como las generadas por la propia entidad previamente aprobados por la Contraloría General.

La información tendrá criterios de búsqueda por UBIGEO, departamento, provincia y distrito e indicadores sociales importantes.

Sector:

Año (*)	UNIDAD EJECUTORA	Sector	Indicador	Unidad Medida	Porcentaje / Valor de Indicador	Fuente
2022-AGOSTO	SUPERINTENDENCIA DEL MERCADO DE VALORES (EX-CONASEV)	ECONOMÍA Y FINANZAS	CAPITALIZACIÓN BURSÁTIL	MILLONES DE DOLARES	125,192.90	
2022-AGOSTO	SUPERINTENDENCIA DEL MERCADO DE VALORES (EX-CONASEV)	ECONOMÍA Y FINANZAS	PATRIMONIO ADMINISTRADO DE FONDOS MUTUOS	MILLONES DE DOLARES	7,383.70	
2022-JULIO	SUPERINTENDENCIA DEL MERCADO DE VALORES (EX-CONASEV)	ECONOMÍA Y FINANZAS	SALDO EN CIRCULACIÓN DE DEUDA - OFERTA PÚBLICA PRIMARIA	MILLONES DE DOLARES	6,166.90	

Nota: (*) Se registrará el año de evaluación del indicador

Territorial:

Año (*)	UNIDAD EJECUTORA	Región	Indicador	Unidad Medida	Porcentaje / Valor de Indicador	Fuente
No se encontraron registros.						

Nota: (*) Se registrará el año de evaluación del indicador

IV. SECCIÓN III: INFORMACIÓN DE BIENES Y SERVICIOS ENTREGADOS POR LA ENTIDAD.

Cuenta con información de Productos de bienes, servicios o actividades agregadas que responden a las necesidades de las personas y que son entregadas por las entidades públicas, en cumplimiento de sus funciones misionales hacia sus usuarios o ciudadanía. Estos productos misionales pueden tomarse como fuente de información del Planeamiento Estratégico Institucional, Sistema de Control Interno, Programas Presupuestales y otros.

N°	Unidad Ejecutora Presupuestal	Nombre del Producto (Bien / Servicio/ Actividad)	Fuente
1	SUPERINTENDENCIA DEL MERCADO DE VALORES (EX- CONASEV)	AEI.01.01 MARCO NORMATIVO MEJORADO PARA FACILITAR EL ACCESO Y PERMANENCIA EN EL MERCADO DE VALORES A POTENCIALES Y ACTUALES EMISORES E INVERSIONISTAS	PEI / POI
2	SUPERINTENDENCIA DEL MERCADO DE VALORES (EX- CONASEV)	AEI.01.02 ESTUDIOS Y REGULACIÓN DE MECANISMOS Y PLATAFORMAS INNOVADORAS DE FINANCIAMIENTO E INVERSIÓN A TRAVÉS DEL MERCADO DE VALORES PARA POTENCIALES Y ACTUALES EMISORES E INVERSIONISTAS	PEI / POI
3	SUPERINTENDENCIA DEL MERCADO DE VALORES (EX- CONASEV)	AEI.01.03 PROGRAMA DE ORIENTACIÓN Y EDUCACIÓN SOBRE ALTERNATIVAS DE INVERSIÓN Y FINANCIAMIENTO EN EL MERCADO DE VALORES FOCALIZADAS EN POTENCIALES Y ACTUALES EMISORES E INVERSIONISTAS	PEI / POI
4	SUPERINTENDENCIA DEL MERCADO DE VALORES (EX- CONASEV)	AEI.02.01 MARCO NORMATIVO MEJORADO PARA FORTALECER LA TRANSPARENCIA E INTEGRIDAD DEL MERCADO DE VALORES	PEI / POI
5	SUPERINTENDENCIA DEL MERCADO DE VALORES (EX- CONASEV)	AEI.02.02 SUPERVISIÓN CON ÉNFASIS EN FACTORES DE RIESGO Y USO INTENSIVO DE LA TECNOLOGÍA PARA REFORZAR LA TRANSPARENCIA DEL MERCADO DE VALORES Y DEL SISTEMA DE FONDOS COLECTIVOS	PEI / POI
6	SUPERINTENDENCIA DEL MERCADO DE VALORES (EX- CONASEV)	AEI.02.03 INFORMACIÓN ACTUALIZADA Y ACCESIBLE SOBRE EL MERCADO DE VALORES Y SISTEMA DE FONDOS COLECTIVOS PARA EL PÚBLICO EN GENERAL	PEI / POI

Leyenda

Bien: Bien entregado a ciudadanos usuarios.
 Servicio: Servicio que brinda la entidad a ciudadanos usuarios o servicios misionales entregados por la entidad.
 Actividad: Actividad misional(actividad agrupadora) de la entidad que encontramos en los instrumentos de gestión del POI/PEI

V. SECCIÓN IV: INFORMACIÓN DE AUTOEVALUACIÓN DE LA GESTIÓN DE BIENES Y SERVICIOS ENTREGADOS POR LA ENTIDAD

Contiene información cualitativa de la gestión de los servicios públicos de la Entidad transparentando la información y el cumplimiento de los objetivos

establecidos por la entidad y de la gestión efectuada en el uso de los fondos previstos para cada uno de ellos.

Asimismo, bajo un criterio de rendición de cuentas registra las limitaciones como las medidas que adopta para la mejora continua.

Cumplimiento de productos:

N°	Unidad Ejecutora Presupuestal	Nombre del producto	¿Se cumplió con los objetivos en el periodo a rendir?
1	SUPERINTENDENCIA DEL MERCADO DE VALORES (EX-CONASEV)	AEI.01.01 MARCO NORMATIVO MEJORADO PARA FACILITAR EL ACCESO Y PERMANENCIA EN EL MERCADO DE VALORES A POTENCIALES Y ACTUALES EMISORES E INVERSIONISTAS	PARCIALMENTE
2	SUPERINTENDENCIA DEL MERCADO DE VALORES (EX-CONASEV)	AEI.01.02 ESTUDIOS Y REGULACIÓN DE MECANISMOS Y PLATAFORMAS INNOVADORAS DE FINANCIAMIENTO E INVERSIÓN A TRAVÉS DEL MERCADO DE VALORES PARA POTENCIALES Y ACTUALES EMISORES E INVERSIONISTAS	PARCIALMENTE
3	SUPERINTENDENCIA DEL MERCADO DE VALORES (EX-CONASEV)	AEI.01.03 PROGRAMA DE ORIENTACIÓN Y EDUCACIÓN SOBRE ALTERNATIVAS DE INVERSIÓN Y FINANCIAMIENTO EN EL MERCADO DE VALORES FOCALIZADAS EN POTENCIALES Y ACTUALES EMISORES E INVERSIONISTAS	PARCIALMENTE
4	SUPERINTENDENCIA DEL MERCADO DE VALORES (EX-CONASEV)	AEI.02.01 MARCO NORMATIVO MEJORADO PARA FORTALECER LA TRANSPARENCIA E INTEGRIDAD DEL MERCADO DE VALORES	PARCIALMENTE
5	SUPERINTENDENCIA DEL MERCADO DE VALORES (EX-CONASEV)	AEI.02.02 SUPERVISIÓN CON ÉNFASIS EN FACTORES DE RIESGO Y USO INTENSIVO DE LA TECNOLOGÍA PARA REFORZAR LA TRANSPARENCIA DEL MERCADO DE VALORES Y DEL SISTEMA DE FONDOS COLECTIVOS	PARCIALMENTE
6	SUPERINTENDENCIA DEL MERCADO DE VALORES (EX-CONASEV)	AEI.02.03 INFORMACIÓN ACTUALIZADA Y ACCESIBLE SOBRE EL MERCADO DE VALORES Y SISTEMA DE FONDOS COLECTIVOS PARA EL PÚBLICO EN GENERAL	PARCIALMENTE

Nota: La relación de productos a evaluar es la definida en la sección III "Información de bienes y servicios entregados por la entidad".

Detalle del cumplimiento del producto: AEI.01.01 MARCO NORMATIVO MEJORADO PARA FACILITAR EL ACCESO Y PERMANENCIA EN EL MERCADO DE VALORES A POTENCIALES Y ACTUALES EMISORES E INVERSIONISTAS

A. ¿Se cumplió con los objetivos y metas programadas en el periodo a rendir?

SI	NO	PARCIALMENTE	NO APLICA
		X	

Nota: En caso marque la opción no aplica, se adjuntará un sustento en PDF y no se registrará información en las siguientes preguntas.

B. ¿Cuáles son los logros alcanzados en el periodo a rendir?

CABE SEÑALAR QUE LAS METAS DE LAS ACCIONES ESTRATÉGICAS (PRODUCTOS) SON ANUALES POR LO QUE NO HAY UNA META ESPECIFICADA PARA EL PERÍODO A RENDIR, POR ELLO EN LA PREGUNTA 1 SE HA CONSIGNADO PARCIALMENTE, PARA DAR CUENTA DE LOS RESULTADOS LOGRADOS EN EL PERÍODO DEL 2 DE FEBRERO AL 5 DE AGOSTO DE 2022.

SIN PERJUICIO DE ELLO, SE PUEDE SEÑALAR QUE DURANTE EL PERÍODO A RENDIR, LA SMV DISPUSO UNA SERIE DE MEDIDAS ORIENTADAS A BRINDAR LA FLEXIBILIDAD REGULATORIA NECESARIA A LOS ADMINISTRADOS PARA ENFRENTAR LOS DESAFÍOS PLANTEADOS POR LA COYUNTURA, SIN DESCUIDAR LA INTEGRIDAD DEL MERCADO Y LA PROTECCIÓN DE LOS INVERSIONISTAS. EN ESE MARCO, SE EMITIERON 2 NORMAS ORIENTADAS A FACILITAR EL ACCESO Y/O PERMANENCIA EN EL MERCADO DE VALORES A POTENCIALES Y ACTUALES EMISORES E INVERSIONISTAS:

SE MODIFICARON LOS ARTÍCULOS 40, 44 Y EL ANEXO F DEL REGLAMENTO DE AGENTES DE INTERMEDIACIÓN, A EFECTOS DE PRECISAR LAS FUNCIONES A DESARROLLAR POR CADA TIPO DE REPRESENTANTE DE ACUERDO A LA CERTIFICACIÓN VIGENTE QUE MANTIENEN, ASÍ COMO INCORPORAR LA POSIBILIDAD DE QUE LOS AGENTES DE INTERMEDIACIÓN CONTRATEN PERSONAS JURÍDICAS PARA BRINDAR INFORMACIÓN RELACIONADA CON LOS SERVICIOS QUE OFRECEN. LA NORMA ADEMÁS PRECISA EL PERIODO DE VIGENCIA Y RENOVACIÓN DE LOS CERTIFICADOS DE REPRESENTANTES, REESTRUCTURA LOS COMPONENTES BÁSICOS Y ESPECIALIZADOS DEL EXAMEN DE IDONEIDAD PROFESIONAL, REDUCE LA PERIODICIDAD MÍNIMA DEL EXAMEN, ENTRE OTRAS MODIFICACIONES ORIENTADAS A MEJORAR EL PROCESO DE CERTIFICACIÓN DE REPRESENTANTES Y EQUIPARARLO A LOS ESTÁNDARES INTERNACIONALES; Y, SE MODIFICARON LOS REGLAMENTOS DE AGENTES DE INTERMEDIACIÓN, DE FONDOS MUTUOS DE INVERSIÓN EN VALORES Y SUS SOCIEDADES ADMINISTRADORAS, DE FONDOS DE INVERSIÓN Y SUS SOCIEDADES ADMINISTRADORAS, DE EMPRESAS PROVEEDORAS DE PRECIOS, DE INSTITUCIONES DE COMPENSACIÓN Y LIQUIDACIÓN DE VALORES, DEL SISTEMA DE FONDOS COLECTIVOS Y DE SUS EMPRESAS ADMINISTRADORAS, Y LAS NORMAS COMUNES A LAS ENTIDADES QUE REQUIEREN AUTORIZACIÓN DE ORGANIZACIÓN Y FUNCIONAMIENTO DE LA SMV A FIN DE UNIFORMIZAR ASPECTOS DE LA REGULACIÓN QUE PERMITAN CONTAR CON UNA PROPUESTA NORMATIVA QUE DE UN LADO, ESTABLEZCA UN TRATAMIENTO SIMILAR A MATERIAS QUE SON COMUNES A LAS DIVERSAS ENTIDADES DEL MERCADO DE VALORES, Y DE OTRO, CONTRIBUYA A UN MEJOR SERVICIO PARA SUS CLIENTES Y A SU SOSTENIBILIDAD CORPORATIVA. EN ESE SENTIDO, ENTRE OTRAS MODIFICACIONES, LA NORMA UNIFORMIZA EL ALCANCE DE LOS IMPEDIMENTOS APLICABLES A LAS DISTINTAS PERSONAS RELACIONADAS CON LAS ENTIDADES SUPERVISADAS POR LA SMV; ESTABLECE UN PROCEDIMIENTO HOMOGÉNEO PARA SUBSANAR Y COMUNICAR INMEDIATAMENTE A LA SMV LA PÉRDIDA DE LAS CONDICIONES PARA SER ACCIONISTA O LA PÉRDIDA DE LAS CONDICIONES Y/O REQUISITOS QUE DIERON MÉRITO AL OTORGAMIENTO DE LA AUTORIZACIÓN DE FUNCIONAMIENTO; ASÍ COMO PERMITE LA NUEVA MODALIDAD DE APORTES EN BIENES NO DINERARIOS EN LOS FONDOS MUTUOS.

ASIMISMO, SE SOMETIÓ A CONSULTA CIUDADANA EL PROYECTO DE MODIFICACIÓN DE LAS "NORMAS PARA LA INTEGRACIÓN CORPORATIVA DE LAS BOLSAS DE VALORES E INSTITUCIONES DE COMPENSACIÓN Y LIQUIDACIÓN DE VALORES", A EFECTOS DE QUE EL PÚBLICO PUEDA REMITIR SUS SUGERENCIAS O COMENTARIOS A LA PROPUESTA, EN UN PLAZO DE DIEZ (10) DÍAS CALENDARIO

C. ¿Qué Limitaciones han tenido en el periodo a rendir?

El principal factor del contexto que afectó las actividades institucionales fueron la declaratoria de Estado de Emergencia Nacional y de emergencia sanitaria, así como la disposición de medidas de distanciamiento social dispuestas por el Poder Ejecutivo producto de la expansión del Covid-19.

D. ¿Qué Acciones han tomado respecto a las limitaciones?

Se adoptó la modalidad de trabajo remoto y el reforzamiento de los medios virtuales de comunicación del personal.

E. ¿Cuáles son las recomendaciones para el siguiente periodo de gestión?

-

Detalle del cumplimiento del producto: AEI.01.02 ESTUDIOS Y REGULACIÓN DE MECANISMOS Y PLATAFORMAS INNOVADORAS DE FINANCIAMIENTO E INVERSIÓN A TRAVÉS DEL MERCADO DE VALORES PARA POTENCIALES Y ACTUALES EMISORES E INVERSIONISTAS

A. ¿Se cumplió con los objetivos y metas programadas en el periodo a rendir?

SI	NO	PARCIALMENTE	NO APLICA
		X	

Nota: En caso marque la opción no aplica, se adjuntará un sustento en PDF y no se registrará información en las siguientes preguntas.

B. ¿Cuáles son los logros alcanzados en el periodo a rendir?

Cabe señalar que la metas de las acciones estratégicas (productos) son anuales por lo que no hay una meta especificada para el período a rendir, por ello en la pregunta 1 se ha consignado Parcialmente, para dar cuenta de los resultados logrados en el período del 2 de febrero al 5 de agosto de 2022.

Sin perjuicio de ello, se puede señalar que en junio de 2022 se publicó en el Portal del Mercado de Valores de la SMV una Guía para la remisión de información de las Sociedades Administradoras de Plataforma de Financiamiento Participativo Financiero a la Superintendencia del Mercado de Valores - SMV, la cual establece los lineamientos básicos que dichas Sociedades Administradoras deben considerar para el cumplimiento de sus obligaciones de presentación de información a la SMV, de conformidad con el Reglamento de la Actividad de Financiamiento Participativo Financiero y sus Sociedades Administradoras, aprobado por Resolución de Superintendente N° 045-2021-SMV/02.

C. ¿Qué Limitaciones han tenido en el periodo a rendir?

No se presentaron limitaciones

D. ¿Qué Acciones han tomado respecto a las limitaciones?

No se presentaron limitaciones

E. ¿Cuáles son las recomendaciones para el siguiente periodo de gestión?

-

Detalle del cumplimiento del producto: AEI.01.03 PROGRAMA DE ORIENTACIÓN Y EDUCACIÓN SOBRE ALTERNATIVAS DE INVERSIÓN Y FINANCIAMIENTO EN EL MERCADO DE VALORES FOCALIZADAS EN POTENCIALES Y ACTUALES EMISORES E INVERSIONISTAS

A. ¿Se cumplió con los objetivos y metas programadas en el periodo a rendir?

SI	NO	PARCIALMENTE	NO APLICA
		X	

Nota: En caso marque la opción no aplica, se adjuntará un sustento en PDF y no se registrará información en las siguientes preguntas.

B. ¿Cuáles son los logros alcanzados en el periodo a rendir?

CABE SEÑALAR QUE LAS METAS DE LAS ACCIONES ESTRATÉGICAS (PRODUCTOS) SON ANUALES POR LO QUE NO HAY UNA META ESPECIFICADA PARA EL PERÍODO A RENDIR, POR ELLO EN LA PREGUNTA 1 SE HA CONSIGNADO PARCIALMENTE, PARA DAR CUENTA DE LOS RESULTADOS LOGRADOS EN EL PERÍODO DEL 2 DE FEBRERO AL 5 DE AGOSTO DE 2022.

ENTRE EL 2 DE FEBRERO Y EL 5 DE AGOSTO DE 2022, LAS CHARLAS DE DIFUSIÓN Y EVENTOS DE CAPACITACIÓN FUERON DICTADAS BAJO MODALIDAD VIRTUAL Y DIRIGIDOS A ESTUDIANTES UNIVERSITARIOS, CÁMARAS DE COMERCIO Y ENTIDADES PÚBLICAS EN LIMA Y PROVINCIAS, REALIZÁNDOSE UN TOTAL DE 16 CHARLAS: 11 EN LIMA Y 5 EN PROVINCIA, RESULTANDO BENEFICIADAS A TRAVÉS DE ESTOS EVENTOS DE CAPACITACIÓN UN TOTAL DE 1,655 PERSONAS: 1,356 EN LIMA Y 299 EN PROVINCIAS.

DE MANERA COMPLEMENTARIA, EN EL MISMO PERÍODO, EL CENTRO DE ORIENTACIÓN DE LA SMV BRINDÓ ORIENTACIÓN VÍA ELECTRÓNICA A 361 PERSONAS QUE INGRESARON SUS CONSULTAS A TRAVÉS DEL PORTAL DEL MERCADO DE VALORES DE LA SMV, CORREO ELECTRÓNICO, APLICATIVO CONTACTENOS Y APP DE LA SMV.

EN ABRIL DE 2022 SE CLAUSURÓ EL XXIII PROGRAMA DE ESPECIALIZACIÓN EN MERCADO DE VALORES (XXIII PEMV) ORGANIZADO POR LA SUPERINTENDENCIA DEL MERCADO DE VALORES (SMV), EL CUAL FUE DESARROLLADO ÍNTEGRAMENTE DE MANERA VIRTUAL POR LA UNIVERSIDAD PERUANA DE CIENCIAS APLICADAS (UPC). LA PRESENTE EDICIÓN CONTÓ CON LA PARTICIPACIÓN DE 40 ALUMNOS: 36 ALUMNOS Y EGRESADOS CON DOS AÑOS DE ANTIGÜEDAD, DE LAS UNIVERSIDADES PÚBLICAS Y PRIVADAS DE NUESTRO PAÍS QUE FUERON SELECCIONADOS LUEGO DE UN PROCESO DE ADMISIÓN QUE CONTÓ CON UN TOTAL DE 1,772 POSTULANTES INSCRITOS, DE LOS CUALES 703 POSTULANTES RINDIERON LA PRUEBA DE ADMISIÓN, VÍA VIRTUAL; Y, 4 TRABAJADORES DE LA SMV.

EL PEMV ES UN PROGRAMA GRATUITO DE EXTENSIÓN UNIVERSITARIA QUE LA SMV ORGANIZA ANUALMENTE Y CUYA FINALIDAD ES CONTRIBUIR CON LA FORMACIÓN ACADÉMICA DE LOS ACTUALES Y FUTUROS PROFESIONALES DEL PAÍS, BRINDANDO UNA FORMACIÓN ESPECIALIZADA TEÓRICA Y PRÁCTICA CON LOS MÁS ALTOS ESTÁNDARES PROFESIONALES Y ÉTICOS EN MATERIA DEL MERCADO DE VALORES. A LO LARGO DE TODOS ESTOS AÑOS, EL PEMV HA LOGRADO CAPACITAR A MÁS DE 700 ESTUDIANTES Y EGRESADOS DE LAS DIVERSAS UNIVERSIDADES DEL PAÍS.

ASIMISMO, EN FEBRERO DE 2022 SE APROBÓ EL PLAN DE ESTRATEGIA PUBLICITARIA DE LA SUPERINTENDENCIA DEL MERCADO DE VALORES PARA 2022, EL CUAL BUSCA APOYAR A TRAVÉS DE LA PUBLICIDAD EN MEDIOS DE COMUNICACIÓN MASIVOS, DE ACUERDO A LO ESTABLECIDO EN LA LEY N° 28874, LEY QUE REGULA LA PUBLICIDAD ESTATAL, LAS DISTINTAS INICIATIVAS DE DIFUSIÓN, ORIENTACIÓN Y EDUCACIÓN FINANCIERA QUE DESARROLLARÁ LA SMV DURANTE EL PRESENTE PERÍODO, DESTINADAS A GENERAR UN MAYOR CONOCIMIENTO DEL ROL DE LA SMV, DE LAS DISTINTAS ALTERNATIVAS DE FINANCIAMIENTO E INVERSIÓN QUE OFRECE EL MERCADO DE VALORES, EL FINANCIAMIENTO PARTICIPATIVO FINANCIERO Y EL SISTEMA DE FONDOS COLECTIVOS; ASÍ COMO CONTRIBUIR A FORTALECER LA PROTECCIÓN DEL INVERSIONISTA Y DE LOS DISTINTOS AGENTES ECONÓMICOS QUE PARTICIPAN EN LOS DISTINTOS MERCADOS BAJO SUPERVISIÓN.

C. ¿Qué Limitaciones han tenido en el periodo a rendir?

El principal factor del contexto que afectó las actividades institucionales fueron la declaratoria de Estado de Emergencia Nacional y de emergencia sanitaria, así como la disposición de medidas de distanciamiento social dispuestas por el Poder Ejecutivo producto de la expansión del Covid-19.

D. ¿Qué Acciones han tomado respecto a las limitaciones?

Se mantuvo la modalidad de trabajo remoto y se reforzaron los medios virtuales de comunicación del personal.

E. ¿Cuáles son las recomendaciones para el siguiente periodo de gestión?

-

Detalle del cumplimiento del producto: AEI.02.01 MARCO NORMATIVO MEJORADO PARA FORTALECER LA TRANSPARENCIA E INTEGRIDAD DEL MERCADO DE VALORES

A. ¿Se cumplió con los objetivos y metas programadas en el periodo a rendir?

SI	NO	PARCIALMENTE	NO APLICA
		X	

Nota: En caso marque la opción no aplica, se adjuntará un sustento en PDF y no se registrará información en las siguientes preguntas.

B. ¿Cuáles son los logros alcanzados en el periodo a rendir?

CABE SEÑALAR QUE LAS METAS DE LAS ACCIONES ESTRATÉGICAS (PRODUCTOS) SON ANUALES POR LO QUE NO HAY UNA META ESPECIFICADA PARA EL PERÍODO A RENDIR, POR ELLO EN LA PREGUNTA 1 SE HA CONSIGNADO PARCIALMENTE, PARA DAR CUENTA DE LOS RESULTADOS LOGRADOS EN EL PERÍODO DEL 2 DE FEBRERO AL 5 DE AGOSTO DE 2022.

SIN PERJUICIO DE ELLO, SE PUEDE SEÑALAR QUE DURANTE EL PERÍODO A RENDIR, EL MARCO REGULATORIO PROMULGADO TAMBIÉN SE ORIENTÓ EN BUENA MEDIDA A FORTALECER LA TRANSPARENCIA E INTEGRIDAD DEL MERCADO DE VALORES, IMPLEMENTÁNDOSE MEDIDAS QUE BUSCABAN ASEGURAR EL CORRECTO FUNCIONAMIENTO DEL MERCADO SEGÚN ESTÁNDARES DE SEGURIDAD Y TRANSPARENCIA. EN DICHO MARCO SE EMITIERON 5 NORMAS ORIENTADAS AL CUMPLIMIENTO DE DICHO PROPÓSITO: SE APROBARON LAS «ESPECIFICACIONES TÉCNICAS PARA EL ENVÍO DE INFORMACIÓN FINANCIERA DE LAS EMPRESAS DEL MERCADO ALTERNATIVO DE VALORES - MAV» A LA SMV, LAS CUALES DEBERÁN SER UTILIZADAS POR LOS EMISORES BAJO EL RÉGIMEN DEL MERCADO ALTERNATIVO DE VALORES - MAV QUE HAYAN DECIDIDO PRESENTAR SU INFORMACIÓN FINANCIERA INTERMEDIA CON PERIODICIDAD SEMESTRAL; SE MODIFICÓ EL REGLAMENTO DE SANCIONES APROBADO POR RESOLUCIÓN SMV N° 035-2018-SMV/01, CON LA FINALIDAD DE INTRODUCIR LAS OBLIGACIONES Y RESPONSABILIDADES DERIVADAS DE LA NUEVA ACTIVIDAD SUPERVISADA POR LA SMV, ACTIVIDAD DE FINANCIAMIENTO PARTICIPATIVO FINANCIERO, LAS CUALES NO TENÍAN SU RESPECTIVO CORRELATO EN EL REFERIDO REGLAMENTO. EN TAL SENTIDO, LA MODIFICATORIA ESTABLECE EL MARCO LEGAL APLICABLE A LAS CONDUCTAS QUE TRANSGREDAN LAS OBLIGACIONES ESTABLECIDAS EN EL ORDENAMIENTO LEGAL VIGENTE, ESTABLECIENDO LOS TIPOS DE INFRACCIONES DERIVADOS DE LAS OBLIGACIONES CONTENIDAS EN LA NUEVA REGULACIÓN, Y LAS FACULTADES DE INSTRUCCIÓN Y SANCIÓN QUE RECAEN SOBRE LA INTENDENCIA GENERAL DE INVESTIGACIÓN E INNOVACIÓN Y EN LA SUPERINTENDENCIA ADJUNTA DE INVESTIGACIÓN, DESARROLLO E INNOVACIÓN, RESPECTIVAMENTE, CONFORME AL REGLAMENTO DE ORGANIZACIÓN Y FUNCIONES DE LA SMV; SE APROBÓ LA MODIFICACIÓN DEL REGLAMENTO INTERNO DE CAVALI S.A. I.C.L.V., A FIN DE ADECUARLO AL NUEVO ESQUEMA DE ÓRGANOS DE GOBIERNO DE LAS EMPRESAS QUE CONFORMAN EL GRUPO ECONÓMICO DENOMINADO GRUPO BVL, COMO CONSECUENCIA DE LA ENTRADA EN VIGENCIA DE LA INTEGRACIÓN CORPORATIVA; SE MODIFICÓ EL REGLAMENTO DE LOS PROCESOS DE TITULIZACIÓN DE ACTIVOS Y EL ANEXO XX DEL REGLAMENTO DE SANCIONES CON LA FINALIDAD DE ADECUARLOS AL PRECEDENTE DE OBSERVANCIA OBLIGATORIA (POO 2020) APROBADO MEDIANTE RESOLUCIÓN DE SUPERINTENDENTE N° 040-2020-SMV/02, EL CUAL SE REFIERE PRINCIPALMENTE A LAS CARACTERÍSTICAS QUE DEBEN PRESENTAR LOS FIDEICOMISOS DE TITULIZACIÓN Y A LAS FACULTADES DE LA SMV RESPECTO A LOS FIDEICOMISOS DE TITULIZACIÓN CUYOS VALORES SON COLOCADOS MEDIANTE OFERTA PRIVADA. POR SU PARTE, LA MODIFICACIÓN AL REGLAMENTO DE SANCIONES TIENE COMO OBJETO INCORPORAR NUEVAS FACULTADES DE LA SMV PARA APROBAR MEDIDAS CORRECTIVAS EN SITUACIONES VINCULADAS CON LAS MATERIAS QUE ABORDA EL POO 2020; Y, SE MODIFICARON LOS ARTÍCULOS 5° Y 10° DE LA RESOLUCIÓN SMV N° 019-2021-SMV/01, REFERIDOS A LA OBLIGACIÓN DE LOS EMISORES DE VALORES Y PROGRAMAS A PRESENTAR LA HOJA DE VIDA DE LOS DIRECTORES QUE DESIGNEN. ASIMISMO, SE DEROGA EL ARTÍCULO 3 DE LA RESOLUCIÓN DE SUPERINTENDENTE N° 003-2022-SMV/02, EL CUAL VERSA SOBRE EL ANTIGUO ARTÍCULO 5° DE LA RESOLUCIÓN SMV N° 019-2021-SMV/01, CUYO CONTENIDO HA SIDO REEMPLAZADO.

ASIMISMO, SE SOMETIERON A CONSULTA CIUDADANA 4 PROYECTOS NORMATIVOS ORIENTADOS A FORTALECER LA TRANSPARENCIA Y/O INTEGRIDAD DEL MERCADO DE VALORES, A EFECTOS DE QUE EL PÚBLICO PUEDA REMITIR SUS SUGERENCIAS O COMENTARIOS A LA PROPUESTAS. ESTOS SON EL PROYECTO DE NORMA QUE MODIFICA EL ANEXO DE LA MEMORIA, NUMERAL (10150) "REPORTE SOBRE EL CUMPLIMIENTO DEL CÓDIGO DE BUEN GOBIERNO CORPORATIVO PARA LAS SOCIEDADES PERUANAS", EL MISMO QUE FORMA PARTE DE LAS NORMAS COMUNES PARA LA DETERMINACIÓN DEL CONTENIDO DE LOS DOCUMENTOS INFORMATIVOS, APROBADAS POR RESOLUCIÓN GERENCIA GENERAL N° 211-98-EF/94.11; PROYECTO DE MODIFICACIÓN DEL ARTÍCULO 11 DE LAS NORMAS APLICABLES A LA NEGOCIACIÓN FUERA DE RUEDA DE VALORES INSCRITOS EN BOLSA, APROBADAS MEDIANTE RESOLUCIÓN CONASEV N° 027-95-EF/94.10.0; PROYECTO QUE MODIFICA EL REGLAMENTO CONTRA EL ABUSO DE MERCADO - NORMAS SOBRE USO INDEBIDO DE INFORMACIÓN PRIVILEGIADA Y MANIPULACIÓN DE MERCADO, APROBADO POR RESOLUCIÓN SMV N° 005-2012-SMV/01; Y, PROYECTO DE MODIFICACIÓN DEL REGLAMENTO DE SANCIONES APROBADO POR RESOLUCIÓN SMV N° 035-2018-SMV/01. ESTE ÚLTIMO SE APROBÓ EN EL PERÍODO A RENDIR.

C. ¿Qué Limitaciones han tenido en el periodo a rendir?

El principal factor del contexto que afectó las actividades institucionales fueron la declaratoria de Estado de Emergencia Nacional y de emergencia sanitaria, así como la disposición de medidas de distanciamiento social dispuestas por el Poder Ejecutivo producto de la expansión del Covid-19.

D. ¿Qué Acciones han tomado respecto a las limitaciones?

Se mantuvo la modalidad de trabajo remoto y se reforzaron los medios virtuales de comunicación del personal.

E. ¿Cuáles son las recomendaciones para el siguiente periodo de gestión?

-

Detalle del cumplimiento del producto: AEI.02.02 SUPERVISIÓN CON ÉNFASIS EN FACTORES DE RIESGO Y USO INTENSIVO DE LA TECNOLOGÍA PARA REFORZAR LA TRANSPARENCIA DEL MERCADO DE VALORES Y DEL SISTEMA DE FONDOS COLECTIVOS

A. ¿Se cumplió con los objetivos y metas programadas en el periodo a rendir?

SI	NO	PARCIALMENTE	NO APLICA
		X	

Nota: En caso marque la opción no aplica, se adjuntará un sustento en PDF y no se registrará información en las siguientes preguntas.

B. ¿Cuáles son los logros alcanzados en el periodo a rendir?

CABE SEÑALAR QUE LAS METAS DE LAS ACCIONES ESTRATÉGICAS (PRODUCTOS) SON ANUALES POR LO QUE NO HAY UNA META ESPECIFICADA PARA EL PERÍODO A RENDIR, POR ELLO EN LA PREGUNTA 1 SE HA CONSIGNADO PARCIALMENTE, PARA DAR CUENTA DE LOS RESULTADOS LOGRADOS EN EL PERÍODO A RENDIR.

ENTRE EL 2 DE FEBRERO Y EL 30 DE JUNIO DE 2022 SE CULMINARON 3 INFORMES DE INSPECCIÓN A ENTIDADES SUPERVISADAS, DE LOS CUALES 2 SON RESULTADO DE INSPECCIONES CONJUNTAS REALIZADAS POR LA SUPERINTENDENCIA ADJUNTA DE RIESGOS Y LA SUPERINTENDENCIA ADJUNTA DE SUPERVISIÓN PRUDENCIAL. ASIMISMO, AL CIERRE DE JUNIO, OTRO INFORME DE INSPECCIÓN SE ENCONTRABA EN ELABORACIÓN.

EN EL MISMO PERÍODO SE APROBARON 14 RESOLUCIONES RELACIONADAS CON LA EVALUACIÓN DE RECLAMOS Y QUEJAS POR LA DENEGATORIA DE ENTREGA DE ACCIONES, DIVIDENDOS E INCUMPLIMIENTOS AL PROCEDIMIENTO DE PROTECCIÓN AL ACCIONISTA MINORITARIO DE SOCIEDADES ANÓNIMAS ABIERTAS.

CON RESPECTO A LA EVOLUCIÓN DE LOS RIESGOS EN LOS MERCADOS Y SISTEMAS BAJO ÁMBITO DE LA SUPERVISIÓN DE LA SMV, EN MAYO SE EMITIÓ UN INFORME TRIMESTRAL VINCULADO AL IMPACTO DE LA PANDEMIA DEL COVID-19 EN LA ECONOMÍA Y EN LOS MERCADOS DE VALORES.

CON LA FINALIDAD DE EVALUAR EL CUMPLIMIENTO DE LAS NIIF EN LA ELABORACIÓN DE LA INFORMACIÓN FINANCIERA QUE SE REVELA AL MERCADO A FIN DE DOTAR A ÉSTE DE ELEMENTOS DE JUICIO SUFICIENTES PARA LA TOMA DE DECISIONES DE INVERSIÓN, ENTRE EL 2 DE FEBRERO Y 31 DE JULIO DE 2022 SE EVALUARON 19 ESTADOS FINANCIEROS DE EMPRESAS EMISORAS, 7 MEMORIAS ANUALES DE EMPRESAS EMISORAS, SE EVALUÓ EL CUMPLIMIENTO DE LAS NIIF EN 7 AUDITORÍAS CONTRATADAS POR EMPRESAS EMISORAS, SE EFECTUARON 38 ACTIVIDADES DE SEGUIMIENTO PARA LA CORRECCIÓN DE OBSERVACIONES IDENTIFICADAS EN LA EVALUACIÓN DE LAS NIIF Y 7 EVALUACIONES DE HECHOS DE IMPORTANCIA CON EFECTOS RELEVANTES EN LA INFORMACIÓN FINANCIERA.

C. ¿Qué Limitaciones han tenido en el periodo a rendir?

CABE SEÑALAR QUE LAS METAS DE LAS ACCIONES ESTRATÉGICAS (PRODUCTOS) SON ANUALES POR LO QUE NO HAY UNA META ESPECIFICADA PARA EL PERÍODO A RENDIR, POR ELLO EN LA PREGUNTA 1 SE HA CONSIGNADO PARCIALMENTE, PARA DAR CUENTA DE LOS RESULTADOS LOGRADOS EN EL PERÍODO A RENDIR.

ENTRE EL 2 DE FEBRERO Y EL 30 DE JUNIO DE 2022 SE CULMINARON 3 INFORMES DE INSPECCIÓN A ENTIDADES SUPERVISADAS, DE LOS CUALES 2 SON RESULTADO DE INSPECCIONES CONJUNTAS REALIZADAS POR LA SUPERINTENDENCIA ADJUNTA DE RIESGOS Y LA SUPERINTENDENCIA ADJUNTA DE SUPERVISIÓN PRUDENCIAL. ASIMISMO, AL CIERRE DE JUNIO, OTRO INFORME DE INSPECCIÓN SE ENCONTRABA EN ELABORACIÓN.

EN EL MISMO PERÍODO SE APROBARON 14 RESOLUCIONES RELACIONADAS CON LA EVALUACIÓN DE RECLAMOS Y QUEJAS POR LA DENEGATORIA DE ENTREGA DE ACCIONES, DIVIDENDOS E INCUMPLIMIENTOS AL PROCEDIMIENTO DE PROTECCIÓN AL ACCIONISTA MINORITARIO DE SOCIEDADES ANÓNIMAS ABIERTAS.

CON RESPECTO A LA EVOLUCIÓN DE LOS RIESGOS EN LOS MERCADOS Y SISTEMAS BAJO ÁMBITO DE LA SUPERVISIÓN DE LA SMV, EN MAYO SE EMITIÓ UN INFORME TRIMESTRAL VINCULADO AL IMPACTO DE LA PANDEMIA DEL COVID-19 EN LA ECONOMÍA Y EN LOS MERCADOS DE VALORES.

CON LA FINALIDAD DE EVALUAR EL CUMPLIMIENTO DE LAS NIIF EN LA ELABORACIÓN DE LA INFORMACIÓN FINANCIERA QUE SE REVELA AL MERCADO A FIN DE DOTAR A ÉSTE DE ELEMENTOS DE JUICIO SUFICIENTES PARA LA TOMA DE DECISIONES DE INVERSIÓN, ENTRE EL 2 DE FEBRERO Y 31 DE JULIO DE 2022 SE EVALUARON 19 ESTADOS FINANCIEROS DE EMPRESAS EMISORAS, 7 MEMORIAS ANUALES DE EMPRESAS EMISORAS, SE EVALUÓ EL CUMPLIMIENTO DE LAS NIIF EN 7 AUDITORÍAS CONTRATADAS POR EMPRESAS EMISORAS, SE EFECTUARON 38 ACTIVIDADES DE SEGUIMIENTO PARA LA CORRECCIÓN DE OBSERVACIONES IDENTIFICADAS EN LA EVALUACIÓN DE LAS NIIF Y 7 EVALUACIONES DE HECHOS DE IMPORTANCIA CON EFECTOS RELEVANTES EN LA INFORMACIÓN FINANCIERA.

D. ¿Qué Acciones han tomado respecto a las limitaciones?

SE MANTUVO LA MODALIDAD DE TRABAJO REMOTO Y SE REFORZARON LOS MEDIOS VIRTUALES DE COMUNICACIÓN DEL PERSONAL.

REDISTRIBUCIÓN DE LAS ACTIVIDADES PROGRAMADAS ENTRE UN MENOR NÚMERO DE PERSONAL, REQUIRIENDO LA REPRORIALIZACIÓN Y POSTERGACIÓN DE ACTIVIDADES.

E. ¿Cuáles son las recomendaciones para el siguiente periodo de gestión?

PRIORIZAR LA CONVOCATORIA A CONCURSO DE LAS PLAZAS CORRESPONDIENTES CON MIRAS A CUBRIR LAS BRECHAS DE PERSONAL IDENTIFICADAS Y FORTALECER LAS CAPACIDADES INSTITUCIONALES.

Detalle del cumplimiento del producto: AEI.02.03 INFORMACIÓN ACTUALIZADA Y ACCESIBLE SOBRE EL MERCADO DE VALORES Y SISTEMA DE FONDOS COLECTIVOS PARA EL PÚBLICO EN GENERAL

A. ¿Se cumplió con los objetivos y metas programadas en el periodo a rendir?

SI	NO	PARCIALMENTE	NO APLICA
		X	

Nota: En caso marque la opción no aplica, se adjuntará un sustento en PDF y no se registrará información en las siguientes preguntas.

B. ¿Cuáles son los logros alcanzados en el periodo a rendir?

CABE SEÑALAR QUE LAS METAS DE LAS ACCIONES ESTRATÉGICAS (PRODUCTOS) SON ANUALES POR LO QUE NO HAY UNA META ESPECIFICADA PARA EL PERÍODO A RENDIR, POR ELLO EN LA PREGUNTA 1 SE HA CONSIGNADO PARCIALMENTE, PARA DAR CUENTA DE LOS RESULTADOS LOGRADOS EN EL PERÍODO

DEL 2 DE FEBRERO AL 5 DE AGOSTO DE 2022.

ENTRE EL 2 DE FEBRERO Y EL 5 DE AGOSTO DE 2022, LA SMV CONTINUÓ PUBLICANDO CONTENIDOS EDUCATIVOS A TRAVÉS DE SU PLATAFORMA SPOTIFY (2 PODCAST REFERIDOS A HECHOS DE IMPORTANCIA Y A LA BOLSA DE VALORES), Y A TRAVÉS DE LAS REDES SOCIALES DE LA SMV (21 PUBLICACIONES DE CARTILLAS EDUCATIVAS REFERIDAS A TEMAS DEL MERCADO DE VALORES Y LA SMV), HACIENDO ÉSTA MÁS ACCESIBLE AL PÚBLICO EN GENERAL.

C. ¿Qué Limitaciones han tenido en el periodo a rendir?

El principal factor del contexto que afectó las actividades institucionales fueron la declaratoria de Estado de Emergencia Nacional y de emergencia sanitaria, así como la disposición de medidas de distanciamiento social dispuestas por el Poder Ejecutivo producto de la expansión del Covid-19.

D. ¿Qué Acciones han tomado respecto a las limitaciones?

Se mantuvo la modalidad de trabajo remoto y se reforzaron los medios virtuales de comunicación del personal.

E. ¿Cuáles son las recomendaciones para el siguiente periodo de gestión?

-

VI. ANEXOS DE LOS SISTEMAS DE ADMINISTRATIVOS POR UNIDAD EJECUTORA PRESUPUESTAL.

ANEXOS POR UNIDAD EJECUTORA:

0004

SUPERINTENDENCIA DEL MERCADO DE VALORES (EX- CONASEV)

Anexo 1: Sistema Nacional de Planeamiento estratégico.

Anexo 1.1 Presupuesto asignado para Acciones Estratégicas Institucionales (AEI) del Plan Estratégico Institucional (PEI)

Anexo 1.2 cumplimiento de metas de indicadores de Acciones Estratégicas Institucionales (AEI) del Plan Estratégico Institucional (PEI)

Anexo 2: Sistema Nacional de Presupuesto Público.

Anexo 2.1 A nivel de Unidad Ejecutora, toda Fuente de Financiamiento

Anexo 2.2 A nivel de Unidad Ejecutora por cada Fuente de Financiamiento.

Anexo 2.3 A Nivel de Unidad Ejecutora por Actividades y Proyectos

Anexo 2.4 Resumen a Nivel de Unidad Ejecutora por Función

Anexo 3: Sistema Nacional de Programación Multianual y Gestión de Inversiones

Anexo 3.1: Inversión pública

Anexo 3.2: Obras

Anexo 4: Sistema Nacional de Contabilidad

Anexo 4.1 Estados de situación Financiera por pliego

Anexo 4.2 Estados de Gestión por pliego.

Anexo 4.3 Estado de Cambios de Patrimonio Neto por unidad ejecutora

Anexo 4.4 Estado de Flujo de Efectivo por unidad ejecutora

Anexo 4.5 PP-1 Presupuesto Institucional de Ingresos

Anexo 4.6 PP-2 Presupuesto Institucional de Gastos

Anexo 4.7 EP-1 Estado de Ejecución del Presupuesto de Ingresos y Gastos

Anexo 5: Sistema Nacional de Tesorería

Anexo 5.1: Cartas Fianzas

Anexo 5.2: Documentos Valorados

Anexo 5.3: Fideicomisos

Anexo 5.4: Saldos de Cuentas.

Anexo 5.5: Titulares y Suplentes de las Cuentas

Anexo 5.6: Últimos Giros Realizados en la Fecha de Corte.

Anexo 6: Sistema Nacional de Endeudamiento

Anexo 7: Sistema Nacional de Abastecimiento

Anexo 7.1: Procedimientos de selección (Convocados)

Anexo 7.2.1: Contratos

Anexo 7.2.2: Contratos de Terceros / Locación de Servicios

Anexo 7.3: Bienes Inmuebles y predios en propiedad

Anexo 7.4: Bienes Muebles:

Anexo 7.5: Bienes Muebles Vehículos / Maquinarias.

Anexo 7.6: Aplicativos Informáticos de la Entidad

Anexo 8: Sistema Administrativo de Gestión de Recursos Humanos

Anexo 8.1 Personal CAP/CAS/Otras Modalidades

Anexo 8.2 Funcionarios Sancionados.

Anexo 9: Sistema Nacional de Control

Anexo 9.1 Detalle de los informes de Control Posterior por Unidad Ejecutora

Anexo 9.2 Detalle de los informes de Control Simultáneo por Unidad Ejecutora

Anexo 9.3 Detalle de funcionarios con presunta responsabilidad administrativa - entidad

SISTEMA ADMINISTRATIVO DE PLANEAMIENTO ESTRATEGICO

Anexo 1.1

Presupuesto asignado para Acciones Estratégicas Institucionales (AEI) del Plan Estratégico Institucional (PEI)

1 Sector 09 Economía y Finanzas
 2 Pliego 058 Superintendencia del Mercado de Valores
 3 Fecha Corte 30/06/2022

N°	Unidad Ejecutora responsable	Código de Objetivo Estratégico Institucional	Código de la Acción Estratégica Institucional	Descripción de la Acción Estratégica Institucional	Periodo reportado	POI Modificado consistente con el PIA	PIM	POI Modificado (en ejecución)	Devengado
	A	B	C	D	E	F	G	H	I
1	001 Superintendencia del Mercado de Valores	OEI.01	AEI.01.01	Marco normativo mejorado para facilitar el acceso y permanencia en el mercado de valores a potenciales y actuales emisores e inversionistas	2022	1,842,662.11	4,135,072	4,135,072	501,885.88
2	001 Superintendencia del Mercado de Valores	OEI.01	AEI.01.02	Estudios y regulación de mecanismos y plataformas innovadoras de financiamiento e inversión a través del mercado de valores para potenciales y actuales emisores e inversionistas	2022	707,003.86	735,762	735,762	332,437.10
3	001 Superintendencia del Mercado de Valores	OEI.01	AEI.01.03	Programa de orientación y educación sobre alternativas de inversión y financiamiento en el mercado de valores focalizadas en potenciales y actuales emisores e inversionistas	2022	2,055,466.29	1,955,054	1,955,054	903,923.91
4	001 Superintendencia del Mercado de Valores	OEI.02	AEI.02.01	Marco normativo mejorado para fortalecer la transparencia e integridad del mercado de valores	2022	1,600,303.96	1,843,679	1,843,679	712,995.11
5	001 Superintendencia del Mercado de Valores	OEI.02	AEI.02.02	Supervisión con énfasis en factores de riesgo y uso intensivo de la tecnología para reforzar la transparencia del mercado de valores y del sistema de fondos colectivos	2022	27,713,986.91	27,951,070	27,951,070	11,081,579.38
6	001 Superintendencia del Mercado de Valores	OEI.02	AEI.02.03	Información actualizada y accesible sobre el mercado de valores y sistema de fondos colectivos para el público en general	2022	431,622.39	436,868	436,868	179,781.96
7	001 Superintendencia del Mercado de Valores	OEI.03	AEI.03.01	Sistemas de Gestión implementados y/o en funcionamiento	2022	2,371,634.48	2,940,078	2,940,078	1,155,153.01
8	001 Superintendencia del Mercado de Valores	OEI.03	AEI.03.02	Procesos optimizados orientados a mejorar los servicios y resultados de la SMV con uso intensivo de la tecnología de información	2022	19,767,578.38	21,327,305	21,327,305	8,891,422.12
9	001 Superintendencia del Mercado de Valores	OEI.03	AEI.03.03	Gestión de Recursos Humanos orientada al fortalecimiento de capacidades, la meritocracia y la cultura organizacional	2022	2,696,261.28	2,935,024	2,935,024	1,245,180.22
10	001 Superintendencia del Mercado de Valores	OEI.04	AEI.04.01	Actividades para la gestión de riesgos de desastre implementadas en la SMV	2022	143,110.34	171,330	171,330	2,493.80

Nota:

A, B, C y D provienen de la información PEI. Información corresponde a pliegos presupuestales.
 E, valor ingresado por el usuario al momento de crear el Informe de Rendición de Cuentas.
 G, I y J provienen de la información del POI.

Reglas:

A, B, C, D y E son obtenidos de la información del PEI.
 G es obtenida de la columna Total Fn(CS) de información del POI y se agrupan por objetivo estratégico y pliego presupuestal.
 I es obtenida de la columna Total Fn(RE) de información del POI y se agrupan por objetivo estratégico y pliego presupuestal.
 J es obtenida de la columna Total Fn(SE) de información del POI y se agrupan por objetivo estratégico y pliego presupuestal.

Leyenda:

B: La unidad ejecutora responsable corresponde a la unidad ejecutora responsable del primer indicador de cada acción estratégica institucional de objetivo estratégico institucional.
 F: POI modificado consistente con el PIA: Plan Operativo Institucional consistente con el Presupuesto Institucional de Apertura.
 G: PIM: Presupuesto actualizado de la entidad a consecuencia de las modificaciones presupuestarias, tanto a nivel institucional como a nivel funcional programático, efectuadas durante el año fiscal a partir del PIA.
 H: POI Modificado en Ejecución: Plan Operativo Institucional Modificado en Ejecución registrado por la entidad en el aplicativo CEPLAN.
 I: Devengado: Fase del registro del gasto donde se registra la obligación de pago a consecuencia del compromiso respectivo contraído.

Comentario.- En caso de no ser aplicable el presente anexo, consignar lo siguiente:

Justificación de N/A del Anexo	Sustento



Firmado Digitalmente por: MARTINEZ GOYONECHE Paola Marialuisa FAU
 20131016396 soft
 Fecha: 2022.08.11 19:54:19
 COT:
 Motivo: -
 Ubicación: SMV

SISTEMA ADMINISTRATIVO DE PLANEAMIENTO ESTRATEGICO

Anexo 1.2

Cumplimiento de metas de indicadores de Acciones Estratégicas Institucionales (AEI) del Plan Estratégico Institucional (PEI)

1 Sector 09 Economía y Finanzas
 2 Pliego 058 Superintendencia del Mercado de Valores
 3 Fecha Corte 30/06/2022

N°	Unidad Ejecutora responsable	Código de Objetivo Estratégico Institucional	Código de la Acción Estratégica Institucional	Descripción de la Acción Estratégica Institucional	Código del indicador	Nombre del Indicador	Unidad de medida	Linea Base Año (*)	Linea Base Valor (*)	Año reportado	Valor esperado del indicador al final del periodo reportado	Valor obtenido del indicador al final del periodo reportado (**)	% de avance del indicador en el periodo reportado (**)	Unidad Orgánica Responsable
A	B	C	D	E	F	G	H	I	J	K	L	M	N	
1	001 Superintendencia del Mercado de Valores	OEI.01	AEI.01.01	Marco normativo mejorado para facilitar el acceso y permanencia en el mercado de valores a potenciales y actuales emisores e inversionistas	IND.01.AEI.01.01	Número de normas que facilitan el acceso y/o permanencia en el mercado de valores a potenciales y actuales emisores e inversionistas	Número	ND	ND	2022	2	2	100%	Oficina de Asesoría Jurídica de la SMV
2	001 Superintendencia del Mercado de Valores	OEI.01	AEI.01.02	Estudios y regulación de mecanismos y plataformas innovadoras de financiamiento e inversión a través del mercado de valores para potenciales y actuales emisores e inversionistas	IND.01.AEI.01.02	Número de normas que regulan mecanismos y/o plataformas de financiamiento e inversión para potenciales y actuales emisores e inversionistas	Número	ND	ND	2022	1	0	0%	Superintendencia Adjunta de Investigación, Desarrollo e Innovación de la SMV Oficina de Asesoría Jurídica de la SMV
3	001 Superintendencia del Mercado de Valores	OEI.01	AEI.01.03	Programa de orientación y educación sobre alternativas de inversión y financiamiento en el mercado de valores focalizadas en potenciales y actuales emisores e inversionistas	IND.01.AEI.01.03	Porcentaje de cumplimiento del programa de orientación y educación sobre alternativas de inversión y financiamiento en el mercado de valores	Porcentaje	ND	ND	2022	90%	102.8%	114.2%	Superintendencia Adjunta de Investigación, Desarrollo e Innovación de la SMV
4	001 Superintendencia del Mercado de Valores	OEI.02	AEI.02.01	Marco normativo mejorado para fortalecer la transparencia e integridad del mercado de valores	IND.01.AEI.02.01	Número de normas que fortalecen la transparencia e integridad del mercado de valores	Número	ND	ND	2022	1	5	500%	Oficina de Asesoría Jurídica de la SMV
5	001 Superintendencia del Mercado de Valores	OEI.02	AEI.02.02	Supervisión con énfasis en factores de riesgo y uso intensivo de la tecnología para reforzar la transparencia del mercado de valores y del sistema de fondos colectivos	IND.01.AEI.02.02	Porcentaje de cumplimiento de las acciones de supervisión programadas	Porcentaje	ND	ND	2022	90%	102.5%	113.9%	Superintendencia Adjunta de Supervisión Prudencial de la SMV Superintendencia Adjunta de Supervisión de Conductas de Mercado de la SMV Superintendencia Adjunta de Riesgos de la SMV
6	001 Superintendencia del Mercado de Valores	OEI.02	AEI.02.03	Información actualizada y accesible sobre el mercado de valores y sistema de fondos colectivos para el público en general	IND.01.AEI.02.03	Número de actividades que mejoran la accesibilidad a la información difundida	Número	ND	ND	2022	1	2	200%	Oficina de Tecnologías de la Información de la SMV Superintendencia Adjunta de Investigación, Desarrollo e Innovación de la SMV
7	001 Superintendencia del Mercado de Valores	OEI.03	AEI.03.01	Sistemas de Gestión implementados y/o en funcionamiento	IND.01.AEI.03.01	Porcentaje de cumplimiento de las actividades programadas para la implementación de los sistemas de gestión	Porcentaje	ND	ND	2022	90%	99.6%	110.7%	Oficina de Planeamiento, Gestión e Integridad de la SMV
8	001 Superintendencia del Mercado de Valores	OEI.03	AEI.03.02	Procesos optimizados orientados a mejorar los servicios y resultados de la SMV con uso intensivo de la tecnología de información	IND.01.AEI.03.02	Porcentaje de cumplimiento de las actividades programadas para optimizar procesos orientados a mejorar los servicios y resultados de la SMV con uso intensivo de la tecnología de información	Porcentaje	ND	ND	2022	90%	94.4%	104.9%	Oficina de Planeamiento, Gestión e Integridad de la SMV
9	001 Superintendencia del Mercado de Valores	OEI.03	AEI.03.03	Gestión de Recursos Humanos orientada al fortalecimiento de capacidades, la meritocracia y la cultura organizacional	IND.01.AEI.03.03	Porcentaje de cumplimiento de las actividades programadas para el fortalecimiento de capacidades de los recursos humanos, la meritocracia y la cultura organizacional en la SMV	Porcentaje	ND	ND	2022	90%	88.6%	98.4%	Oficina de Administración de la SMV
10	001 Superintendencia del Mercado de Valores	OEI.04	AEI.04.01	Actividades para la gestión de riesgos de desastre implementadas en la SMV	IND.01.AEI.04.01	Porcentaje de cumplimiento de las actividades programadas para la gestión de riesgos de desastres	Porcentaje	ND	ND	2022	90%	100%	111%	Oficina de Planeamiento, Gestión e Integridad de la SMV

Nota:

(*) Línea Base - Valor. Es el valor del indicador de acción estratégica previo a la entrada en vigor del Plan Estratégico Institucional de la Entidad.

(**) La información de la tabla 4 debe ser presentada tanto en el Informe de Rendición de Cuentas como en el Informe de Transferencia de Gestión.

(***) Información al cierre de junio de 2022

En la sección I Información de Sistemas de Gestión Pública se precisa lo siguiente:

a. En el numeral 1. Sistema Nacional de Planeamiento Estratégico, la información de los numerales 1.2 y 1.3 consigna la información disponible de los avances obtenidos al cierre de junio 2022 para objetivos y acciones estratégicas, no obstante que estos corresponden ser evaluados de manera anual.

Reglas:

Columnas de la A a la N, provienen de la información PEI.

Columnas de la H a la N, provienen directamente de CEPLAN, no requieren cálculos.

Leyenda:

B: La unidad ejecutora responsable corresponde a la unidad ejecutora responsable de cada indicador de acción estratégica institucional de objetivo estratégico institucional



Firmado Digitalmente por: MARTINEZ GOYONECHE Paola Marialuisa FAU
 20131016396 soft
 Fecha: 2022.08.12 15:38:44
 COT
 Motivo: -
 Ubicación: SMV

SISTEMA NACIONAL DE PRESUPUESTO PÚBLICO

Anexo 2.1

A Nivel de Unidad Ejecutora por Toda Fuente de Financiamiento

1 Sector 009 ECONOMIA Y FINANZAS
 2 Pliego 058 SUPERINTENDENCIA DEL MERCADO DE VALORES
 3 Unidad Ejecutora 001 SUPERINTENDENCIA DEL MERCADO DE VALORES [0001274]
 4 Fecha Corte AL 31/07/2022

FUENTE DE FINANCIAMIENTO

TODA FUENTE DE FINANCIAMIENTO

GENERICA DEL GASTO	PIA (1)	PIM (2)	Compromiso (3)	Devengado (4)	Girado (5)	Avance % Compromiso (6)=(3)/(2)	Avance % Devengado (7)=(4)/(2)	Avance % Girado (8)=(5)/(2)
TOTAL	59,329,630	64,431,242	51,084,995	30,425,431	29,154,815	79.3%	47.2%	45.2%
5. Gastos Corrientes	58,580,535	61,405,603	50,371,197	30,331,398	29,060,782	82.0%	49.4%	47.3%
0. Reserva de Contingencia								
1. Personal y Obligaciones Sociales	28,750,435	30,172,939	25,899,056	14,982,313	14,386,082	85.8%	49.7%	47.7%
2. Pensiones y Otras Prestaciones Sociales	7,269,943	6,341,940	5,811,632	3,394,697	2,937,624	91.6%	53.5%	46.3%
3. Bienes y Servicios	22,248,841	24,500,392	18,363,969	11,675,469	11,458,156	75.0%	47.7%	46.8%
4. Donaciones y Transferencias	244,463	262,469	185,054	185,054	185,054	70.5%	70.5%	70.5%
5. Otros Gastos	66,853	127,863	111,486	93,866	93,866	87.2%	73.4%	73.4%
6. Gastos de Capital	749,095	3,025,639	713,798	94,033	94,033	23.6%	3.1%	3.1%
0. Reserva de Contingencia								
4. Donaciones y Transferencias								
5. Otros Gastos								
6. Adquisición de Activos No Financieros	749,095	3,025,639	713,798	94,033	94,033	23.6%	3.1%	3.1%
7. Adquisición de Activos Financieros								
7. Servicio de Deuda	-	-	-	-	-	0.0%	0.0%	0.0%
8. Servicio de la Deuda Publica								

Marco legal

Ley N° 27806 Ley de Transparencia y Acceso a la Información Pública.

Ley N° 27927 Ley que modifica la Ley 27806 Ley de Transparencia y Acceso a la Información Pública.

Decreto Supremo N° 043-2003-PCM Aprobación del Texto Único Ordenado de la Ley N° 27806, Ley de Transparencia y Acceso a la Información Pública

Notas

1) Se toman en consideración las denominaciones usadas en sistema de consulta amigable del SIAF-MEF.

Leyenda

1) Se considera PIA, al Presupuesto Institucional de Apertura, aprobado para cada entidad a inicios de año.

2) Se considera PIM, al Presupuesto Institucional Modificado, como consecuencia de las modificaciones presupuestarias.

3) Afectación de los montos aprobados dentro del año fiscal. (contrato-convenio)

4) Monto que se establece como obligación de pago, a partir de un compromiso establecido

5) Monto definido con forma de pago.

6,7,8) Para todos los casos el Avance% es resultado de dividir: Compromiso / PIM, Devengado / PIM, Girado / PIM



Firmado Digitalmente
 por: MARTINEZ GOYONECHE
 Paola Marialuisa FAU
 20131016396 soft
 Fecha: 2022.08.12 10:47:03
 COT
 Motivo: -
 Ubicación: SMV

SISTEMA NACIONAL DE PRESUPUESTO PÚBLICO

Anexo 2.2

A Nivel de Unidad Ejecutora por Cada Fuente de Financiamiento

1 Sector 009 ECONOMIA Y FINANZAS
 2 Pliego 058 SUPERINTENDENCIA DEL MERCADO DE VALORES
 3 Unidad Ejecutora 001 SUPERINTENDENCIA DEL MERCADO DE VALORES [0001274]
 4 Fecha Corte AL 31/07/2022

GENERICA DEL GASTO	PIA (1)	PIM (2)	Compromiso (3)	Devengado (4)	Girado (5)	Avance % Compromiso (6)=(3)/(2)	Avance % Devengado (7)=(4)/(2)	Avance % Girado (8)=(5)/(2)
TOTAL	59,329,630	64,431,242	51,084,995	30,425,431	29,154,815	79.3%	47.2%	45.2%
5. Gastos Corrientes	58,580,535	61,405,603	50,371,197	30,331,398	29,060,782	82.0%	49.4%	47.3%
0. Reserva de Contingencia								
1. Personal y Obligaciones Sociales	28,750,435	30,172,939	25,899,056	14,982,313	14,386,082	85.8%	49.7%	47.7%
2. Pensiones y Otras Prestaciones Sociales	7,269,943	6,341,940	5,811,632	3,394,697	2,937,624	91.6%	53.5%	46.3%
3. Bienes y Servicios	22,248,841	24,500,392	18,363,969	11,675,469	11,458,156	75.0%	47.7%	46.8%
4. Donaciones y Transferencias	244,463	262,469	185,054	185,054	185,054	70.5%	70.5%	70.5%
5. Otros Gastos	66,853	127,863	111,486	93,866	93,866	87.2%	73.4%	73.4%
6. Gastos de Capital	749,095	3,025,639	713,798	94,033	94,033	23.6%	3.1%	3.1%
0. Reserva de Contingencia								
4. Donaciones y Transferencias								
5. Otros Gastos								
6. Adquisición de Activos No Financieros	749,095	3,025,639	713,798	94,033	94,033	23.6%	3.1%	3.1%
7. Adquisición de Activos Financieros								
7. Servicio de Deuda	-	-	-	-	-	0.0%	0.0%	0.0%
8. Servicio de la Deuda Publica								



Firmado Digitalmente
 por: MARTINEZ GOYONECHE
 Paola Marialuisa FAU
 20131016396 soft
 Fecha: 2022.08.12 10:47:10
 COT
 Motivo: -
 Ubicación: SMV

SISTEMA NACIONAL DE PRESUPUESTO PÚBLICO
Anexo 2.3
A Nivel de Unidad Ejecutora por Actividades y Proyectos

1 Sector 009 ECONOMIA Y FINANZAS
2 Pliego 058 SUPERINTENDENCIA DEL MERCADO DE VALORES
3 Unidad Ejecutora 001 SUPERINTENDENCIA DEL MERCADO DE VALORES [0001274]
4 Fecha Corte AL 31/07/2022

Categorías Presupuestarias Productos Proyectos /Actividades	PIA (1)	PIM (2)	Compromiso (3)	Devengado (4)	Girado (5)	Avance % Compromiso (6)=(3)/(2)	Avance % Devengado (7)=(4)/(2)	Avance % Girado (8)=(5)/(2)
TOTAL	59,329,630	64,431,242	51,084,995	30,425,431	29,154,815	79.3%	47.2%	45.2%
9001 ACCIONES CENTRALES								
3999999 SIN PRODUCTO								
5000003 GESTION ADMINISTRATIVA	23,788,780	24,620,218	20,311,374	12,713,788	12,242,227	82.5%	51.6%	49.7%
5000006 ACCIONES DE CONTROL Y AUDITORIA	-	1,190,981	1,147,398	384,657	340,763	96.3%	32.3%	28.6%
9002 ASIGNACIONES PRESUPUESTARIAS QUE NO RESULTAN EN PRODUCTOS								
2293177 MEJORAMIENTO DE LOS SERVICIOS DE PROMOCIÓN, SUPERVISIÓN Y REGULACIÓN DEL MERCADO DE VALORES DE LA SUPERINTENDENCIA DEL MERCADO DE VALORES EN EL DISTRITO DE MIRAFLORES, PROVINCIA Y REGIÓN LIMA METROPOLITANA								
6000001 EXPEDIENTE TECNICO	-	1,100,000	-	-	-	0.0%	0.0%	0.0%
6000005 ADQUISICION DE EQUIPOS	-	1,275,583	475,534	90,034	90,034	37.3%	7.1%	7.1%
6000016 GESTION Y ADMINISTRACION	749,095	514,556	219,005	-	-	42.6%	0.0%	0.0%
3999999 SIN PRODUCTO								
5000991 OBLIGACIONES PREVISIONALES	257,181	257,181	214,932	123,619	122,842	83.6%	48.1%	47.8%
5006135 REGULACIÓN DEL MERCADO DE VALORES, MERCADO DE PRODUCTOS Y SISTEMA DE FONDOS COLECTIVOS	5,689,466	6,077,947	4,932,735	3,003,109	2,882,302	81.2%	49.4%	47.4%
5006136 SUPERVISIÓN DEL MERCADO DE VALORES, MERCADO DE PRODUCTOS Y SISTEMA DE FONDOS COLECTIVOS	26,369,755	26,861,194	21,991,257	12,814,882	12,249,432	81.9%	47.7%	45.6%
5006137 ORIENTACIÓN Y EDUCACIÓN SOBRE MERCADO DE VALORES, MERCADO DE PRODUCTOS Y SISTEMA DE FONDOS	2,471,613	2,434,861	1,786,319	1,294,478	1,226,352	73.4%	53.2%	50.4%
5006269 PREVENCIÓN, CONTROL, DIAGNÓSTICO Y TRATAMIENTO DE CORONAVIRUS	3,740	98,721	6,440	864	864	6.5%	0.9%	0.9%



Firmado Digitalmente
por: MARTINEZ GOYONECHE
Paola Marialuisa FAU
20131016396 soft
Fecha: 2022.08.12 10:47:10
COT
Motivo: -
Ubicación: SMV

SISTEMA NACIONAL DE PRESUPUESTO PÚBLICO

Anexo 2.4

Resumen a Nivel de Unidad Ejecutora por Función

- 1 Sector
- 2 Pliego
- 3 Unidad Ejecutora
- 4 Fecha Corte

009 ECONOMIA Y FINANZAS
 058 SUPERINTENDENCIA DEL MERCADO DE VALORES
 001 SUPERINTENDENCIA DEL MERCADO DE VALORES [0001274]
 AL 31/07/2022

Función	PIA (1)	PIM (2)	Compromiso (3)	Devengado (4)	Girado (5)	Avance % Compromiso (6)=(3)/(2)	Avance % Devengado (7)=(4)/(2)	Avance % Girado (8)=(5)/(2)
TOTAL	59,329,630	64,431,242	51,084,995	30,425,431	29,154,815	79.3%	47.2%	45.2%
03 PLANEAMIENTO, GESTION Y RESERVA DE CONTINGENCIA	59,072,449	64,174,061	50,870,063	30,301,813	29,031,973	79.3%	47.2%	45.2%
24 PREVISION SOCIAL	257,181	257,181	214,932	123,619	122,842	83.6%	48.1%	47.8%



Firmado Digitalmente
 por: MARTINEZ GOYONECHE
 Paola Marialuisa FAU
 20131016396 soft
 Fecha: 2022.08.12 10:47:30
 COT
 Motivo: -
 Ubicación: SMV



SISTEMA ADMINISTRATIVO DE INVERSIÓN PÚBLICA
ANEXO N° 3.1
Inversiones públicas

- 1 Sector 009 ECONOMIA Y FINANZAS
- 2 Pliego 058 SUPERINTENDENCIA DEL MERCADO DE VALORES
- 3 Unidad Ejecutora 001 SUPERINTENDENCIA DEL MERCADO DE VALORES [0001274]
- 4 Fecha Corte AL 31/07/2022

N°	Código único de inversiones	Código SNIP	Nombre de la inversión	Tipo de Formato	Fecha de viabilidad	Monto viable	Fecha de última modificación	Costo actualizado	Estado de la inversión	Fecha de cierre	Fecha programada de inicio de ejecución física	Fecha programada de fin de ejecución física	Fecha real de Inicio de ejecución física	Fecha real de Fin de ejecución física	Avance financiero Devengado acumulado	Avance financiero Devengado del Año Vigente	Avance Físico Real(%)	Departamento
	A	B	C	D	E	F	G	H	I	J								K
1	22293177	23495	MEJORAMIENTO DE LOS SERVICIOS DE PROMOCIÓN, SUPERVISIÓN Y REGULACIÓN DEL MERCADO DE VALORES DE LA SUPERINTENDENCIA DEL MERCADO DE VALORES EN EL DISTRITO DE MIRAFLORES, PROVINCIA Y REGIÓN LIMA METROPOLITANA	Proyecto de inversión	26/07/2017	52,609,454.00	16/02/2022	59,156,796.78	ACTIVO		1/01/2020	31/03/2025	21/11/2019	-	6,258,782.59	90,034.00	9.1%	LIMA

- Legenda**
A) Codificación Única de Inversiones gestionada por el Sistema Nacional de Programación Multianual y Gestión de Inversiones INVIERTE.PE
B) Es un número autogenerated que es asignado automáticamente para la identificación de un Proyecto Inversión Pública (PIP)
C) Descripción de la inversión en función al servicio y naturaleza de la inversión
D) Intervenciones IRI, Inversiones IOARR, PIP mayor (SNIP, PIP menor (SNIP), Programa de inversión, Proyecto de inversión
E) Fecha que es declarada viable la inversión
F) Monto programado de la inversión en la fecha de viabilidad
G) Fecha de actualización del monto viable
H) Monto programado actualizado de la inversión
I) Activo o Contratado de acuerdo a lo registrado en el Banco de Inversiones
J) Fecha declarada de cierre de la inversión
K) Departamento donde se ejecuta la inversión

Comentario. En caso de no ser aplicable el presente anexo, consignar lo siguiente:

Justificación de N/A del Anexo	Sustento



SISTEMA ADMINISTRATIVO DE INVERSIÓN PÚBLICA
 ANEXO N° 3.2
 Obras Públicas

- 1 Sector 009 ECONOMIA Y FINANZAS
- 2 Pliego 058 SUPERINTENDENCIA DEL MERCADO DE VALORES
- 3 Unidad Ejecutora 001 SUPERINTENDENCIA DEL MERCADO DE VALORES [0001274]
- 4 Fecha Corte AL 05/08/2022

N°	Codigo Infobras	Codigo Unico de inversiones	Descripción de obra	Modalidad de ejecución	Estado de Ejecución	Fecha de inicio de ejecución	Ultimo periodo de avance	Monto de Ejecución Según Exp Tecnico	Montos adicionales al Exp Tecnico	Monto de supervisión	% Avance Físico Programado	% Avance Físico Real	Avance Valorizado Programado	Avance Valorizado Real	Estado de Registro	Montos adicionales al Exp Tecnico (aprobados Gestion)
NO HAY OBRAS																
				Contrata	Sin Ejecución		Año - Mes								actualizado	
				Ad directa	Ejecución										desactualizado	
					Paralizada											
					Finalizada											

Leyenda

- A) Código autogenerated por la Contraloría para la identificación única de la obra
- B) Código del proyecto según Banco de inversiones
- C) Tipo de ejecución contractual
- D) Estado de ejecución física de la obra: Sin ejecución, en ejecución física, paralizada, finalizada
- E) Fecha de inicio de la ejecución física
- F) Año y mes de último registro realizado en el sistema INFOBRAS por parte de la Entidad Pública
- G) Monto de ejecución de acuerdo a expediente técnico de obra
- H) Montos sumariados de adicionales de obra y deductivos

SISTEMA ADMINISTRATIVO DE CONTABILIDAD PÚBLICA

ANEXO 4.1

EF-1

ESTADO DE SITUACIÓN FINANCIERA

Al 31 de marzo de 2022

(EN SOLES)



Firmado Digitalmente por: PATRON HEREDIA Cesar Enrique FAU 20131016396 soft Fecha: 2022.08.10 09:23:54 COT Ubicación: FINANZAS



Firmado Digitalmente por: FALEN LARA Wilson Paul FAU 20131016396 soft Fecha: 2022.08.10 16:04:23 COT Ubicación: OA-Finanzas

1 Sector 09 ECONOMÍA Y FINANZAS
2 Pliego 058 SUPERINTENDENCIA DEL MERCADO DE VALORES - SMV
3 Unidad Ejecutora 001-SUPERINTENDENCIA DEL MERCADO DE VALORES (001274)
4 Fecha Corte 5/08/2022

		Al 31 de marzo de 2022	Al 31 de diciembre de 2021			Al 31 de marzo de 2022	Al 31 de diciembre de 2021
ACTIVO				PASIVO Y PATRIMONIO			
ACTIVO CORRIENTE				PASIVO CORRIENTE			
Efectivo y Equivalentes al Efectivo	Nota 3	6,649,356.78	5,810,746.20	Sobregiros Bancarios	Nota 16	0.00	0.00
Inversiones Financieras	Nota 4	41,490,680.74	41,490,680.74	Cuentas Por Pagar a Proveedores	Nota 17	507,679.27	739,718.18
Cuentas por Cobrar (Neto)	Nota 5	331,448.71	6,960,943.75	Impuestos, Contribuciones y Otros	Nota 18	765,300.87	715,670.30
Otras Cuentas por Cobrar (Neto)	Nota 6	3,778,001.89	5,290,407.15	Remuneraciones y Beneficios Sociales	Nota 19	4,877,431.82	3,846,698.05
Inventarios (Neto)	Nota 7	621,232.82	616,454.14	Obligaciones Previsionales	Nota 20	162,283.42	214,931.92
Servicios y Otros Pagados por Anticipado	Nota 8	516,707.44	426,214.23	Operaciones de Crédito	Nota 21	0.00	0.00
Otras Cuentas del Activo	Nota 9	53,143,326.15	124,802,635.85	Parte Cte. Deudas a Largo Plazo	Nota 22	0.00	0.00
				Otras Cuentas del Pasivo	Nota 23	56,745,912.68	132,433,671.63
				Ingresos Diferidos	Nota 24	0.00	0.00
TOTAL ACTIVO CORRIENTE		106,530,754.53	185,398,082.06	TOTAL PASIVO CORRIENTE		63,058,608.06	137,950,690.08
ACTIVO NO CORRIENTE				PASIVO NO CORRIENTE			
Cuentas por Cobrar a Largo Plazo	Nota 10	0.00	0.00	Deudas a Largo Plazo	Nota 25	0.00	0.00
Otras Ctas. por Cobrar a Largo Plazo	Nota 11	348,642.57	432,533.65	Cuentas por Pagar a Proveedores	Nota 26	0.00	0.00
Inversiones Financieras (Neto)	Nota 12	3,000,000.00	0.00	Beneficios Sociales	Nota 27	880,530.53	880,530.53
Propiedades de Inversión	Nota 13	0.00	0.00	Obligaciones Previsionales	Nota 28	1,471,376.94	1,471,376.94
Propiedades, Planta y Equipo (Neto)	Nota 14	36,423,303.27	36,724,413.16	Provisiones	Nota 29	7,425,333.53	6,945,496.58
Otras Cuentas del Activo (Neto)	Nota 15	2,612,199.45	2,676,290.26	Otras Cuentas del Pasivo	Nota 30	0.00	0.00
				Ingresos Diferidos	Nota 31	0.00	0.00
TOTAL ACTIVO NO CORRIENTE		42,384,145.29	39,833,237.07	TOTAL PASIVO NO CORRIENTE		9,777,241.00	9,297,404.05
				TOTAL PASIVO		72,835,849.06	147,248,094.13
TOTAL ACTIVO		148,914,899.82	225,231,319.13	PATRIMONIO			
Cuentas de Orden	Nota 37	1,515,227,512.83	1,585,947,894.66	Hacienda Nacional	Nota 32	430,294,188.71	430,294,188.71
				Hacienda Nacional Adicional	Nota 33	0.00	0.00
				Resultados No Realizados	Nota 34	23,946,475.19	23,946,475.19
				Reservas	Nota 35	0.00	0.00
				Resultados Acumulados	Nota 36	378,161,613.14	376,257,438.90
				TOTAL PATRIMONIO		76,079,050.76	77,983,225.00
				TOTAL PASIVO Y PATRIMONIO		148,914,899.82	225,231,319.13
				Cuentas de Orden	Nota 37	1,515,227,512.83	1,585,947,894.66

Las Notas forman parte integrante de los Estados Financieros

* Según Anexo de la R.D N° 008-2020-EF/51.01 se agrega el rubro Ingresos Diferidos en el Pasivo Corriente y Reservas en el Patrimonio y se modifica el correlativo de las notas.

NOTA: La información indicada corresponde al nivel de cada unidad ejecutora (UE1 UE2, UEn) y pliego (a nivel integrado).



Firmado Digitalmente
por: PATRÓN HEREDIA
Cesar Enrique FAU
20131016396 soft
Fecha: 2022.08.10
09:24:04 COT
Ubicación: FINANZAS



Firmado Digitalmente
por: FALEN LARA Wilson
Paul FAU 20131016396
soft
Fecha: 2022.08.10
16:04:27 COT
Ubicación: OA-Finanzas

SISTEMA ADMINISTRATIVO DE CONTABILIDAD PÚBLICA
ANEXO 4.2
EF-2
ESTADO DE GESTIÓN
Por los años terminados al 31 de marzo de 2022
(EN SOLES)

1 Sector 09 ECONOMÍA Y FINANZAS
2 Pliego 058 SUPERINTENDENCIA DEL MERCADO DE VALORES - SMV
3 Unidad Ejecutora 001-SUPERINTENDENCIA DEL MERCADO DE VALORES (001274)
4 Fecha Corte 5/08/2022

	Al 31 de marzo de 2022	Al 31 de marzo de 2021
INGRESOS		
Ingresos Tributarios Netos	Nota 38 11,549,593.11	13,650,471.22
Ingresos No Tributarios	Nota 39 169,350.04	210,832.51
Aportes por Regulación	Nota 40 0.00	0.00
Trasposos y Remesas Recibidas	Nota 41 0.00	0.00
Donaciones y Transferencias Recibidas	Nota 42 0.00	0.00
Ingresos Financieros	Nota 43 452,187.10	333,366.13
Otros Ingresos	Nota 44 2,072,186.74	1,348,665.33
TOTAL INGRESOS	14,243,316.99	15,543,335.19
COSTOS Y GASTOS		
Costo de Ventas	Nota 45 0.00	0.00
Gastos en Bienes y Servicios	Nota 46 - 1,661,668.53	- 1,549,481.33
Gastos de Personal	Nota 47 - 8,955,595.56	- 9,300,011.05
Gastos por Pens.Prest.y Asistencia Social	Nota 48 - 1,412,257.14	- 1,639,392.61
Transferencias, Subsidios y Subvenciones Sociales Otorgadas	Nota 49 0.00	0.00
Donaciones y Transferencias Otorgadas	Nota 50 - 127,813.65	- 139,336.57
Trasposos y Remesas Otorgadas	Nota 51 - -	300.00
Estimaciones y Provisiones del Ejercicio	Nota 52 - 3,394,560.11	- 4,062,737.91
Gastos Financieros	Nota 53 - 286,429.49	- 703.30
Otros Gastos	Nota 54 - 309,165.82	- 62,733.03
TOTAL COSTOS Y GASTOS	- 16,147,490.30	- 16,754,695.80
RESULTADO DEL EJERCICIO SUPERAVIT (DEFICIT)	- 1,904,173.31	- 1,211,360.61

Las Notas forman parte integrante de los Estados Financieros

* Según Anexo de la R.D N° 008-2020-EF/51.01 se modifica el correlativo de las notas.

NOTA: La información indicada corresponde al nivel de cada unidad ejecutora (UE1 UE2, UEn) y pliego (a nivel integrado).



Firmado Digitalmente por: PATRÓN HEREDIA Cesar Enrique FAU 20131016396 soft Fecha: 2022.08.10 09:24:05 COT Ubicación: FINANZAS



Firmado Digitalmente por: FALEN LARA Wilson Paul FAU 20131016396 soft Fecha: 2022.08.10 16:04:28 COT Ubicación: OA-Finanzas

SISTEMA ADMINISTRATIVO DE CONTABILIDAD PÚBLICA

ANEXO 4.3

EF-3

ESTADO DE CAMBIOS EN EL PATRIMONIO NETO

Por los años terminados al 31 de marzo de 2022

(EN SOLES)

- 1 Sector 09 ECONOMÍA Y FINANZAS
- 2 Pliego 058 SUPERINTENDENCIA DEL MERCADO DE VALORES - SMV
- 3 Unidad Ejecutora 001-SUPERINTENDENCIA DEL MERCADO DE VALORES (001274)
- 4 Fecha Corte 5/08/2022

CONCEPTOS	HACIENDA NACIONAL	HACIENDA NACIONAL ADICIONAL	RESULTADOS NO REALIZADOS	RESERVAS	RESULTADOS ACUMULADOS	TOTAL
SALDO INICIAL AL 01 DE ENERO DE 2021	404,315,691.06	0.00	23,946,475.19		- 247,818,262.88	180,443,903.37
Ajustes de Ejercicios Anteriores	0.00	0.00	0.00		0.00	0.00
Trasposos y Remesas del Tesoro Público	0.00	0.00	0.00		0.00	0.00
Trasposos y Remesas de Otras Entidades	0.00	0.00	0.00		0.00	0.00
Trasposos de Documentos	0.00	0.00	0.00		0.00	0.00
Otras Operaciones Patrimoniales	0.00	0.00	0.00		0.00	0.00
Superávit (Déficit) del Ejercicio	0.00	0.00	0.00		- 1,211,360.61	- 1,211,360.61
Traslados entre Cuentas Patrimoniales	0.00	0.00	0.00		0.00	0.00
Traslado de Saldos por Fusión, Extinción, Adscripción	0.00	0.00	0.00		0.00	0.00
SALDO AL 31 DE MARZO DE 2021	404,315,691.06	0.00	23,946,475.19		- 249,029,623.49	179,232,542.76
SALDO INICIAL AL 01 DE ENERO DE 2022	430,294,188.71	0.00	23,946,475.19		- 376,257,438.90	77,983,225.00
Ajustes de Ejercicios Anteriores	0.00	0.00	0.00		0.00	0.00
Trasposos y Remesas del Tesoro Público	0.00	0.00	0.00		0.00	0.00
Trasposos y Remesas de Otras Entidades	0.00	0.00	0.00		0.00	0.00
Trasposos de Documentos	0.00	0.00	0.00		0.00	0.00
Otras Operaciones Patrimoniales (Nota)	0.00	0.00	0.00		-0.93	-0.93
Superávit (Déficit) del Ejercicio	0.00	0.00	0.00		- 1,904,173.31	- 1,904,173.31
Traslados entre Cuentas Patrimoniales	0.00	0.00	0.00		0.00	0.00
Traslado de Saldos por Fusión, Extinción, Adscripción	0.00	0.00	0.00		0.00	0.00
SALDO AL 31 DE MARZO DE 2022	430,294,188.71	0.00	23,946,475.19		- 378,161,613.14	76,079,050.76

Las Notas deben ser explicativas

* Según Anexo de la R.D N° 008-2020-EF/51.01 se agrega la columna Reservas.

NOTA: La información indicada corresponde al nivel de cada unidad ejecutora (UE1 UE2, UEn) y pliego (a nivel integrado).

SISTEMA ADMINISTRATIVO DE CONTABILIDAD PÚBLICA

ANEXO 4.4

EF-4

ESTADO DE FLUJOS DE EFECTIVO

Por los años terminados el 31 de marzo de 2022
(EN SOLES)
 Firmado Digitalmente
 por: PATRÓN HEREDIA
 20131016396 soft
 Fecha: 2022.08.10
 09:24:06 COT
 Ubicación: FINANZAS

 Firmado Digitalmente
 por: FALEN LARA Wilson
 Paul FAU 20131016396
 soft
 Fecha: 2022.08.10
 16:04:29 COT
 Ubicación: OA-Finanzas

1 Sector 09 ECONOMÍA Y FINANZAS
 2 Pliego 058 SUPERINTENDENCIA DEL MERCADO DE VALORES - SMV
 3 Unidad Ejecutora 001-SUPERINTENDENCIA DEL MERCADO DE VALORES (001274)
 4 Fecha Corte 5/08/2022

EF-4

CONCEPTOS	Del 01 de enero al 31 de marzo de 2022	Del 01 de enero al 31 de marzo de 2021
A. ACTIVIDADES DE OPERACIÓN		
Cobranza de Impuestos, Contribuciones y Derechos Administrativos (Nota)	18,101,963.41	19,422,562.29
Cobranza de Aportes por Regulación	0.00	0.00
Cobranza de Venta de Bienes y Servicios y Renta de la Propiedad	369,751.63	64,918.92
Donaciones y Transferencias Corrientes Recibidas (Nota)	0.00	0.00
Trasposos y Remesas Corrientes Recibidas del Tesoro Público	0.00	0.00
Otros (Nota)	73,666,839.99	21,518,318.59
MENOS		
Pago a Proveedores de Bienes y Servicios (Nota)	- 2,041,762.87	- 2,250,361.52
Pago de Remuneraciones y Obligaciones Sociales	- 8,928,635.65	- 7,575,684.63
Pago de Otras Retribuciones y Complementarias	-	- 181,568.20
Pago de Pensiones y Otros Beneficios	- 52,707.23	- 53,228.95
Pago por Prestaciones y Asistencia Social	- 464,734.25	- 1,241,379.59
Transferencias, Subsidios y Subvenciones Sociales Otorgadas	0.00	0.00
Donaciones y Transferencias Corrientes Otorgadas (Nota)	- 127,813.65	- 139,336.57
Trasposos y Remesas Corrientes Entregadas al Tesoro Público	- 76,429,321.42	-
Otros (Nota)	- 3,021,843.07	- 21,508,858.00
AUMENTO (DISMINUCIÓN) DEL EFECTIVO Y EQUIVALENTES AL EFECTIVO PROVENIENTE DE ACTIVIDAD DE OPERACIÓN	1,071,736.89	8,055,382.34
B. ACTIVIDADES DE INVERSIÓN		
Cobranza por Venta de Vehículos, Maquinarias y Otros	0.00	0.00
Cobranza por Venta de Edificios y Activos No Producidos (Nota)	0.00	0.00
Cobranza por Venta de Otras Cuentas del Activo (Nota)	0.00	0.00
Otros (Nota)	0.00	0.00
MENOS		
Pago por Compra de Vehículos, Maquinarias y Otros	- 127,926.75	- 1,975,039.58
Pago por Compra de Edificios y Activos No Producidos (Nota)	0.00	0.00
Pago por Construcciones en Curso (Nota)	0.00	0.00
Pago por Compra de Otras Cuentas del Activo (Nota)	0.00	- 19,130.74
Otros (Nota)	- 22,216.54	- 540,634.01
AUMENTO (DISMINUCIÓN) DEL EFECTIVO Y EQUIVALENTES AL EFECTIVO PROVENIENTE DE ACTIVIDAD DE INVERSIÓN	- 150,143.29	- 2,534,804.33
C. ACTIVIDADES DE FINANCIAMIENTO		
Donaciones y Transferencias de Capital Recibidas (Nota)	0.00	0.00
Trasposos y Remesas de Capital Recibidas del Tesoro Público	0.00	0.00
Cobranza por Colocaciones de Valores y Otros Documentos (Nota)	0.00	0.00
Endeudamiento Interno y/o Externo (Nota)	0.00	0.00
Otros (Nota)	0.00	0.00
MENOS		
Donaciones y Transferencias de Capital Entregadas (Nota)	0.00	0.00
Trasposos y Remesas de Capital Entregadas al Tesoro Público	0.00	0.00
Amortización, Intereses, Comisiones y Otros Gastos de la Deuda (Nota)	0.00	0.00
Otros (Nota)	0.00	0.00
Traslado de Saldos por Fusión, Extinción, Adscripción	0.00	0.00
AUMENTO (DISMINUCIÓN) DEL EFECTIVO Y EQUIVALENTES AL EFECTIVO PROVENIENTE DE ACTIVIDAD DE FINANCIAMIENTO	0.00	0.00
D. AUMENTO (DISMINUCIÓN) DEL EFECTIVO Y EQUIVALENTES AL EFECTIVO	921,593.60	5,520,578.01
E. DIFERENCIA DE CAMBIO DEL EFECTIVO Y EQUIVALENTES AL EFECTIVO	- 82,983.02	69,907.08
F. SALDO EFECTIVO Y EQUIVALENTES AL EFECTIVO AL INICIO DEL EJERCICIO	5,810,746.20	22,346,184.42
G. SALDO EFECTIVO Y EQUIVALENTES AL EFECTIVO AL FINALIZAR EL EJERCICIO	6,649,356.78	27,936,669.51

Las Notas deben ser explicativas.

NOTA: La información indicada corresponde al nivel de cada unidad ejecutora (UE1 UE2, UEn) y pliego (a nivel integrado).

SISTEMA ADMINISTRATIVO DE CONTABILIDAD PÚBLICA
 ANEXO 4.5
 PP-1
 PRESUPUESTO INSTITUCIONAL DE INGRESOS
 AL 05 DE AGOSTO DE 2022
 (EN SOLES)

1 Sector 09 ECONOMÍA Y FINANZAS
 2 Pliego 058 SUPERINTENDENCIA DEL MERCADO DE VALORES - SMV
 3 Unidad Ejecutora 001-SUPERINTENDENCIA DEL MERCADO DE VALORES (001274)
 4 Fecha Corte 5/08/2022

CONCEPTO	PRESUPUESTO INSTITUCIONAL DE APERTURA - PIA	MODIFICACIONES				PRESUPUESTO INSTITUCIONAL MODIFICADO - PIM
		CRÉDITOS SUPLEMENTARIOS	TRANSFERENCIAS INSTITUCIONALES	REESTRUCTURACIÓN DE FUENTES (2)	REDUCCIONES (1)	
2. RECURSOS DIRECTAMENTE RECAUDADOS						
9 RECURSOS DIRECTAMENTE RECAUDADOS						
INGRESOS CORRIENTES	59,329,630.00					59,329,630.00
1.1 IMPUESTOS Y CONTRIBUCIONES OBLIGATORIAS	59,329,630.00					59,329,630.00
FINANCIAMIENTO		5,101,612.00				5,101,612.00
1.9 SALDOS DE BALANCE		5,101,612.00				5,101,612.00
TOTAL RECURSOS DIRECTAMENTE RECAUDADOS	59,329,630.00	5,101,612.00				64,431,242.00
TOTAL GENERAL	59,329,630.00	5,101,612.00				64,431,242.00

Las Fuentes de Financiamiento y los conceptos del ingreso se adecuarán a los clasificadores vigentes para el periodo.

* De Fondos Públicos

** Bonos Soberanos

(1) Solo para el Tipo de Modificación 7 Reducciones de Marco

(2) No aplica para Gobiernos Locales, Mancomunidades Municipales, Institutos Viales Provinciales, Municipalidades de Centros Poblados y Sociedades de Beneficencia Pública.

NOTA: La información indicada corresponde al nivel de cada unidad ejecutora (UE1 UE2, UEn) y pliego (a nivel integrado).

SISTEMA ADMINISTRATIVO DE CONTABILIDAD PÚBLICA
 ANEXO 4.6
 PP-2
 PRESUPUESTO INSTITUCIONAL DE GASTOS
 AL 05 DE AGOSTO DE 2022
 (EN SOLES)

1 Sector 09 ECONOMIA Y FINANZAS
 2 Pliego 058 SUPERINTENDENCIA DEL MERCADO DE VALORES - SMV
 3 Unidad Ejecutora 001-SUPERINTENDENCIA DEL MERCADO DE VALORES (001274)
 4 Fecha Corte 5/08/2022

CONCEPTO	PRESUPUESTO INSTITUCIONAL DE APERTURA - PIA	MODIFICACIONES					PRESUPUESTO INSTITUCIONAL MODIFICADO - PIM
		CREDITOS SUPLEMENTARIOS	TRANSFERENCIAS INSTITUCIONALES	REESTRUCTURACIÓN DE FUENTES (2)	REDUCCIONES (1)	ANULACIONES Y HABILITACIONES	
2. RECURSOS DIRECTAMENTE RECAUDADOS							
09. RECURSOS DIRECTAMENTE RECAUDADOS							
GASTOS CORRIENTES	58,580,535.00	2,825,068.00					61,405,603.00
2.1 PERSONAL Y OBLIGACIONES SOCIALES	28,750,435.00	1,330,514.00				91,990.00	30,172,939.00
2.2 PENSIONES Y OTRAS PRESTACIONES SOCIALES	7,269,943.00					928,003.00	6,341,940.00
2.3 BIENES Y SERVICIOS	22,248,841.00	1,449,196.00				802,355.00	24,500,392.00
2.4 DONACIONES Y TRANSFERENCIAS	244,463.00	45,358.00				27,352.00	262,469.00
2.5 OTROS GASTOS	66,853.00					61,010.00	127,863.00
GASTOS DE CAPITAL	749,095.00	2,276,544.00					3,025,639.00
2.6 ADQUISICIÓN DE ACTIVOS NO FINANCIEROS	749,095.00	2,276,544.00					3,025,639.00
TOTAL RECURSOS DIRECTAMENTE RECAUDADOS	59,329,630.00	5,101,612.00					64,431,242.00
TOTAL GENERAL	59,329,630.00	5,101,612.00					64,431,242.00

Las Fuentes de Financiamiento y los conceptos del gasto se adecuarán a los clasificadores vigentes para el periodo.

(1) Solo para el Tipo de Modificación 7 Reducciones de Marco

(2) No aplica para Gobiernos Locales, Mancomunidades Municipales, Institutos Viales Provinciales, Municipalidades de Centros Poblados y Sociedades de Beneficencia Pública.

NOTA: La información indicada corresponde al nivel de cada unidad ejecutora (UE1 UE2, UEn) y pliego (a nivel integrado).

SISTEMA ADMINISTRATIVO DE CONTABILIDAD PÚBLICA
ANEXO 4.7
EP-1
ESTADO DE EJECUCIÓN DEL PRESUPUESTO DE INGRESOS Y GASTOS
AL 30 DE JUNIO DE 2022
(EN SOLES)



Firmado Digitalmente
por: PATRÓN HEREDIA
Cesar Enrique FAU
20131016396 soft
Fecha: 2022.08.10
10:55:51 COT
Ubicación: finanzas



Firmado Digitalmente
por: FALEN LARA Wilson
Paul FAU 20131016396
soft
Fecha: 2022.08.10
16:04:36 COT
Ubicación: OA-Finanzas

Sector 09 ECONOMÍA Y FINANZAS
Pliego 058 SUPERINTENDENCIA DEL MERCADO DE VALORES - SMV
Unidad Ejecutora 001-SUPERINTENDENCIA DEL MERCADO DE VALORES (001274)
Fecha Corte: 5/08/2022

RECURSOS PÚBLICOS	EJECUCIÓN INGRESOS	GASTOS PÚBLICOS	EJECUCIÓN GASTOS
2. RECURSOS DIRECTAMENTE RECAUDADOS		2. RECURSOS DIRECTAMENTE RECAUDADOS	
09. RECURSOS DIRECTAMENTE RECAUDADOS	85,694,900.49	09. RECURSOS DIRECTAMENTE RECAUDADOS	25,177,235.24
INGRESOS CORRIENTES	37,766,925.58	GASTOS CORRIENTES	24,989,169.24
1.1 IMPUESTOS Y CONTRIBUCIONES OBLIGATORIAS	34,561,357.15	2.1 PERSONAL Y OBLIGACIONES SOCIALES	11,922,822.01
1.3 VENTA DE BIENES Y SERVICIOS Y DERECHOS ADMINISTRATIVOS	407,950.41	2.2 PENSIONES Y OTRAS PRESTACIONES SOCIALES	2,897,221.51
1.5 OTROS INGRESOS	2,797,618.02	2.3 BIENES Y SERVICIOS	9,891,751.47
		2.4 DONACIONES Y TRANSFERENCIAS	185,053.65
		2.5 OTROS GASTOS	92,320.60
		GASTOS DE CAPITAL	94,033.00
FINANCIAMIENTO	47,927,974.91	2.6 ADQUISICION DE ACTIVOS NO FINANCIEROS	94,033.00
1.9 SALDOS DE BALANCE	47,927,974.91		
TOTAL RECURSOS DIRECTAMENTE RECAUDADOS	85,694,900.49	TOTAL RECURSOS DIRECTAMENTE RECAUDADOS	25,083,202.24
TOTAL GENERAL	85,694,900.49	TOTAL GENERAL	25,083,202.24

Los Ingresos y Gastos por Fuentes de Financiamiento se adecuarán a las disposiciones vigentes para el periodo.

* De Fondos Públicos

** Bonos Soberanos

NOTA: La información indicada corresponde al nivel de cada unidad ejecutora (UE1 UE2, UEn) y pliego (a nivel integrado).

SISTEMA ADMINISTRATIVO DE TESORERIA
ANEXO 5.1
CARTAS FIANZAS

- 1 Sector 09 ECONOMIA Y FINANZAS
2 Pliego 058 SUPERINTENDENCIA DEL MERCADO DE VALORES - SMV
3 Unidad Ejecutora 001-SUPERINTENDENCIA DEL MERCADO DE VALORES (001274)
4 Fecha Corte 5/08/2022



Firmado Digitalmente
por: ROSILLO
VALLADARES Julio Cesar
FAU 20131016396 soft
Fecha: 2022.08.10 10:48:30
COT
Motivo: MEF RENDICION
DE CTA



Firmado Digitalmente
por: CAVASSA GÓMEZ Ricardo
Nicolás FAU 20131016396 soft
Fecha: 2022.08.10 12:19:50 COT
Motivo: Anexos 5.1, 5.2, 5.3, 5.4,
5.6 y 6.1 corresp. a Tesorería y
Endeudamiento - para
Transferencia de Gestión
Ubicación: Unidad de Finanzas



Firmado Digitalmente
por: FALEN LARA Wilson
Paul FAU 20131016396
soft
Fecha: 2022.08.10
16:04:38 COT
Ubicación: OA-Finanzas

N°	Proveedor / Empresa	Cartas Fianza											Observaciones	
		Solidaria	Irrevocable	Incondicional	Realización Automática	Carta Fianza N°	Entidad Financiera	Posición al corte	Moneda	Fecha de Emisión	Fecha de Expiración	Fecha fin vigencia		Vigencia
		A											B	
1	INSPIRA IT CONSULTING SAC	X	X	X	X	0011-0378-9800302432	BBVA		Soles	29/11/2021	29/11/2022	14/12/2022	SI	Fiel Cumplimiento
2	BCTS CONSULTING S.A.	X	X	X	X	0011-0384-9800274237	BBVA		Soles	22/07/2022	30/09/2022	15/10/2022	SI	Fiel Cumplimiento
3	VALMER SYSTEMS S.A.C	X	X	X	X	0011-0960-9800002718	BBVA		Soles	16/11/2021	15/12/2022	30/12/2022	SI	Fiel Cumplimiento
4	CENTURY LINK PERU S.A.	X	X	X	X	010632023	SCOTIABANK		Soles	5/11/2021	4/11/2022	19/11/2022	SI	Fiel Cumplimiento
5	CENTURY LINK PERU S.A.	X	X	X	X	010632023	SCOTIABANK		Soles	20/01/2022	15/01/2023	30/01/2023	SI	Fiel Cumplimiento
6	MDP CONSULTING SAC	X	X	X	X	4410083243	BANBIF		Soles	6/01/2022	6/01/2023	21/01/2023	SI	Fiel Cumplimiento
7	SISTEMAS ORACLE DEL PERU SRL	X	X	X	X	5397601505	CITIBANK		Soles	29/03/2022	31/03/2023	15/04/2023	SI	Fiel Cumplimiento
8	PACIFICO COMPAÑIA DE SEGUROS Y REASEGUROS	X	X	X	X	97512	INTERBANK		Soles	11/05/2022	31/08/2022	15/09/2022	SI	Fiel Cumplimiento
9	CORPORACION SAPIA S.A.	X	X	X	X	99605	INTERBANK		Soles	4/02/2022	31/08/2022	15/09/2022	SI	Fiel Cumplimiento
10	GALLEGOS,CASABONNE,QUESADA, INGENIEROS	X	X	X	X	D193-02187491	BCP		Soles	10/05/2022	31/08/2022	15/09/2022	SI	Fiel Cumplimiento
11	COMPURED SAC	X	X	X	X	D570-00299630	BCP		Soles	20/07/2022	31/08/2022	15/09/2022	SI	Fiel Cumplimiento
12	BCTS CONSULTING S.A.	X	X	X	X	0011-0384-9800277279	BBVA		Dolares	23/05/2022	19/05/2023	3/06/2023	SI	Fiel Cumplimiento
13	BLOOMBERG FINANCE L.P.	X	X	X	X	15241	SANTANDER		Dolares	29/07/2020	24/08/2022	8/09/2022	SI	Fiel Cumplimiento
14	BLOOMBERG FINANCE L.P.	X	X	X	X	18481	SANTANDER		Dolares	26/07/2022	31/08/2023	15/09/2023	SI	Fiel Cumplimiento
15	PRICE WATERHOUSE COOPERS S.CIVIL DE R.L.	X	X	X	X	4410086443	BANBIF		Dolares	15/12/2021	15/01/2023	30/01/2023	SI	Fiel Cumplimiento
16	INFORMESE S.A.C.	X	X	X	X	D000-03687910	BCP		Dolares	2/06/2022	15/06/2023	30/06/2023	SI	Fiel Cumplimiento
17	REPORTING ESTANDARD SL	X	X	X	X	G708692	BCP		Dolares	18/12/2020	31/12/2022	15/01/2023	SI	Fiel Cumplimiento

Leyenda

- A SI: Si la fecha de corte está entre la fecha de emisión y la fecha de expiración
No: Si la fecha de corte es mayor a la fecha de expiración
Reportando saldo despues de fecha de expiración : Casos en que la Fecha de Fin de Vigencia es nula, ya no está vigente y sigue reportando posición al corte mayor a cero
B Indicar si es una fianza de adelanto o de fiel cumplimiento, y otra descripción o detalle registrado por la entidad

SISTEMA ADMINISTRATIVO DE TESORERIA
ANEXO 5.2
DOCUMENTOS VALORADOS

1	Sector	09 ECONOMIA Y FINANZAS
2	Pliego	001 SUPERINTENDENCIA DEL MERCADO DE VALORES (001274)
3	Unidad Ejecutora	058 SUPERINTENDENCIA DEL MERCADO DE VALORES - SMV
4	Fecha Corte	5/08/2022

N°	Tipo de valorado	N°	Moneda	Monto	Fecha de emisión	Proveedor	Fecha de vencimiento
	A					B	
1	PAGARES	86	SOLES	0		EN CUSTODIA EN TESORERIA	0

Leyenda

- A Letra, pagaré, factura negociable, etc.
- B Quien firma el documento valorado



Firmado Digitalmente
por:ROSILLO
VALLADARES Julio Cesar
FAU 20131016396 soft
Fecha: 2022.08.10 10:47:34
COT
Motivo: MEF RENDICION
DE CTA



Firmado Digitalmente
por:CAVASSA GÓMEZ Ricardo
Nicolas FAU 20131016396 soft
Fecha: 2022.08.10 12:19:55 COT
Motivo: Anexos 5.1, 5.2, 5.3, 5.4,
5.6 y 6.1 corresp. a Tesorería y
Endeudamiento - para
Transferencia de Gestión
Ubicación: Unidad de Finanzas



Firmado Digitalmente
por:FALEN LARA Wilson
Paul FAU 20131016396
soft
Fecha: 2022.08.10
16:04:39 COT
Ubicación: OA-Finanzas

SISTEMA ADMINISTRATIVO DE TESORERIA
ANEXO 5.3
FIDEICOMISOS

- | | | |
|---|------------------|--|
| 1 | Sector | 09 ECONOMIA Y FINANZAS |
| 2 | Pliego | 058 SUPERINTENDENCIA DEL MERCADO DE VALORES - SMV |
| 3 | Unidad Ejecutora | 001 SUPERINTENDENCIA DEL MERCADO DE VALORES (001274) |
| 4 | Fecha Corte | 5/08/2022 |



Firmado Digitalmente
por:ROSILLO
VALLADARES Julio Cesar
FAU 20131016396 soft
Fecha: 2022.08.10 10:46:46
COT
Motivo: MEF RENDICION
DE CTA



Firmado Digitalmente
por:CAVASSA GÓMEZ Ricardo
Nicolas FAU 20131016396 soft
Fecha: 2022.08.10 12:19:56 COT
Motivo: Anexos 5.1, 5.2, 5.3, 5.4,
5.6 y 6.1 corresp. a Tesorería y
Endeudamiento - para
Transferencia de Gestión
Ubicación: Unidad de Finanzas



Firmado Digitalmente
por:FALEN LARA Wilson
Paul FAU 20131016396
soft
Fecha: 2022.08.10
16:04:40 COT
Ubicación: OA-Finanzas

N°	N° Cuenta	Fiduciario	Fideicomitente	Fideicomisario	Moneda	Saldo a la fecha de corte	Concepto	Contrato o Convenio
	A						B	C
1								
2								

Leyenda

- A Digitar los últimos 4 dígitos
- B Se refiere al uso actual que tiene la cuenta (por ejemplo, concesiones)
- C Adjuntar contrato o convenio suscrito

NO APLICABLE

**SISTEMA ADMINISTRATIVO DE TESORERIA
ANEXO 5.4
SALDOS DE CUENTAS**

1 Sector 09 ECONOMIA Y FINANZAS
2 Pliego 058 SUPERINTENDENCIA DEL MERCADO DE VALORES - SMV
3 Unidad Ejecutora 001 SUPERINTENDENCIA DEL MERCADO DE VALORES (001274)
4 Fecha Corte 5/08/2022



Firmado Digitalmente
por: ROSILLO
VALLADARES Julio Cesar
FAU 20131016396 soft
Fecha: 2022.08.10 10:45:59
COT
Motivo: MEF RENDICION
DE CTA



Firmado Digitalmente
por: CAVASSA GÓMEZ Ricardo
Nicolas FAU 20131016396 soft
Fecha: 2022.08.10 12:19:56 COT
Motivo: Anexos 5.1, 5.2, 5.3, 5.4,
5.6 y 6.1 corresp. a Tesorería y
Endeudamiento - para
Transferencia de Gestión
Ubicación: Unidad de Finanzas



Firmado Digitalmente
por: FALEN LARA Wilson
Paul FAU 20131016396
soft
Fecha: 2022.08.10
16:04:41 COT
Ubicación: OA-Finanzas

N°	N° Cuenta	Entidad Financiera	Saldo a la fecha de corte	Tipo de Instrumento	Moneda	Concepto	Conciliación Bancaria
A				B	C		D
1	68324246	NACION	1,003,116.37	CORRIENTE	SOLES	CUT	La última conciliación con la que se cuenta es al 30.06.2022
2	870730	NACION	15,028.64	CORRIENTE	SOLES	RDR	La última conciliación con la que se cuenta es al 30.06.2022
3	33241	NACION	5,639.73	CORRIENTE	DOLARES	RDR	La última conciliación con la que se cuenta es al 30.06.2022
4	874736	NACION	0.00	CORRIENTE	SOLES	COB. COACTIVA	La última conciliación con la que se cuenta es al 30.06.2022
5	68375282	NACION	140,690.30	CORRIENTE	SOLES	EJEC C.F.	La última conciliación con la que se cuenta es al 30.06.2022
6	011-0179-0200061858	BBVA	834,162.85	AHORROS	SOLES	RDR	La última conciliación con la que se cuenta es al 30.06.2022
7	011-0179-0100008976	BBVA	7,434.76	CORRIENTE	DOLARES	RDR	La última conciliación con la que se cuenta es al 30.06.2022
8	193-0098391-0-47	CREDITO	2,109,550.87	CORRIENTE	SOLES	RDR	La última conciliación con la que se cuenta es al 30.06.2022
9	194-1207722-1-21	CREDITO	266,484.00	CORRIENTE	DOLARES	RDR	La última conciliación con la que se cuenta es al 30.06.2022
10	193-1731207-0-38	CREDITO	597.37	CORRIENTE	SOLES	RDR	La última conciliación con la que se cuenta es al 30.06.2022
11	193-1724583-1-39	CREDITO	318.95	CORRIENTE	DOLARES	RDR	La última conciliación con la que se cuenta es al 30.06.2022
12	000-8001539	SCOTIABANK	549,457.10	AHORROS	SOLES	RDR	La última conciliación con la que se cuenta es al 30.06.2022
13	000-8004324	SCOTIABANK	270,629.53	AHORROS	DOLARES	RDR	La última conciliación con la que se cuenta es al 30.06.2022
14	BFP-DPRIE-000233	Falabella	500,000.00	DPF	SOLES	DPF	
15	1382773994	Pichincha	647,704.50	DPF	SOLES	DPF	
16	1422618897	Pichincha	1,500,000.00	DPF	SOLES	DPF	
17	2000154	Financiera Efectiva	1,052,295.50	DPF	SOLES	DPF	
18	2000196	Financiera Efectiva	1,250,000.00	DPF	SOLES	DPF	
19	1180911001	Santander	20,335,365.85	DPF	SOLES	DPF	
20	9994412377155	Compartamos	1,414,634.15	DPF	SOLES	DPF	
21	900004175	Compartamos	1,450,000.00	DPF	SOLES	DPF	
22	20000000035656	Mibanco	22,500,000.00	DPF	SOLES	DPF	
23	106722331000020630	Caja Cusco	1,580,000.00	DPF	SOLES	DPF	
24	IB00015159	Crac Cencosud Scotia	1,033,248.03	DPF	SOLES	DPF	
25	072331453633	Caja Trujillo	386,751.97	DPF	SOLES	DPF	
26	5200484876000	Comercio	1,000,000.00	DPF	SOLES	DPF	
27	310-01-9463264	Caja Piura	865,000.00	DPF	SOLES	DPF	
28	107001221005486173	Caja Huancayo	1,700,000.00	DPF	SOLES	DPF	

Leyenda

- A Ingrese los 4 ultimos dígitos
- B Ejemplo: Cuenta corriente, Cuenta de ahorros
- C Se refiere al uso actual que tiene la cuenta (ejemplo: remuneraciones, cuenta central de encargos, etc)
- D Adjuntar Conciliación Bancaria por cada una de las cuentas, debidamente firmadas minimamente por el Tesorero y el Administrado

SISTEMA ADMINISTRATIVO DE TESORERIA
ANEXO 5.5
TITULARES Y SUPLENTES

1 Sector 09 ECONOMIA Y FINANZAS
2 Pliego 058 SUPERINTENDENCIA DEL MERCADO DE VALORES - SMV
3 Unidad Ejecutora 001 SUPERINTENDENCIA DEL MERCADO DE VALORES (001274)
4 Fecha Corte 5/08/2022

N°	DNI	Apellidos y Nombres	Fecha de Inicio		Cargo	N° Resolución de Designación
			A	B		
1	08674124	FALEN LARA WILSON PAUL	15/06/2021		SUPERINTENDENTE ADJUNTO DE LA OFICINA GENERAL DE ADMINISTRACIÓN	Res. Sup. N° 057-2021-SMV/02 - (TITULAR)
2	07306194	ROSILLO VALLADARES JULIO CESAR	4/01/2008		TESORERO	Res. CONASEV N° 001-2008-EF/94.01.1, ratificado con Res. Sup. N° 057-2021-SMV/02 - (TITULAR)
3	07784130	CAVASSA GOMEZ RICARDO NICOLAS	4/01/2008		JEFE DE LA UNIDAD DE FINANZAS	Res. CONASEV N° 001-2008-EF/94.01.1, ratificado con Res. Sup. N° 057-2021-SMV/02 - (SUPLENTE)
4	07632803	MARTINEZ GOYONECHE PAOLA MARIALUISA	25/01/2012		JEFE DE LA OFICINA DE PLANEAMIENTO Y PRESUPUESTO (*)	Res. Sup. N° 016-2012-SMV/02, ratificada con Res. Sup. N° 057-2021-SMV/02 - (SUPLENTE)

Leyenda

- A Fecha en la cual tiene la facultad de firmar documentos para pago
- B El nombre del puesto que ocupa en la entidad
- C N° de Resolución y que indique si es titular o suplente

(*) Ahora Jefe de la Oficina de Planeamiento, Gestión e Integridad



Firmado Digitalmente por: ROSILLO VALLADARES Julio Cesar FAU 20131016396 soft Fecha: 2022.08.10 14:15:49 COT Motivo: MEF RENDICION DE CTA



Firmado Digitalmente por: CAVASSA GOMEZ Ricardo Nicolas FAU 20131016396 soft Fecha: 2022.08.10 14:46:48 COT Motivo: Anexo 5.5 corresp. a Tesorería - para Transferencia de Gestión Ubicación: Unidad de Finanzas



Firmado Digitalmente por: FALEN LARA Wilson Paul FAU 20131016396 soft Fecha: 2022.08.10 16:04:42 COT Ubicación: OA-Finanzas

SISTEMA ADMINISTRATIVO DE TESORERIA
ANEXO 5.6
ULTIMOS GIROS REALIZADOS POR FUENTE DE FINANCIAMIENTO



Firmado Digitalmente por: ROSILLO VALLADARES Julio Cesar FAU 20131016396 soft Fecha: 2022.08.10 10:44:23 COT Motivo: MEF RENDICION DE CTA



Firmado Digitalmente por: CAVASSA GÓMEZ Ricardo Nicolás FAU 20131016396 soft Fecha: 2022.08.10 12:19:57 COT Motivo: Anexos 5.1, 5.2, 5.3, 5.4, 5.6 y 6.1 corresp. a Tesorería y Endeudamiento - para Transferencia de Gestión Ubicación: Unidad de Finanzas



Firmado Digitalmente por: FALEN LARA Wilson Paul FAU 20131016396 soft Fecha: 2022.08.10 16:04:44 COT Ubicación: OA-Finanzas

- 1 Sector 09 ECONOMIA Y FINANZAS
- 2 Pliego 058 SUPERINTENDENCIA DEL MERCADO DE VALORES - SMV
- 3 Unidad Ejecutora 001 SUPERINTENDENCIA DEL MERCADO DE VALORES (001274)
- 4 Fecha Corte 5/08/2022

N°	Mes	Expediente SIAF	Código de Documento	Número de Documento	Fecha de Autorización	Nombre de Fuente de Financiamiento	Fuente de Financiamiento	RUC	Nombre del Proveedor	Moneda	Monto
			A				B				
							C				
1	AGOSTO	173	81	22000683	01.08.22	RDR	7	10093895768	CARLOS ANTONIO HERRERA CARRERA	SOLES	1,144.00
2	AGOSTO	173	81	22000684	01.08.22	RDR	7	10093895768	CARLOS ANTONIO HERRERA CARRERA	SOLES	156.00
3	AGOSTO	273	81	22000687	01.08.22	RDR	7	10093895768	CARLOS ANTONIO HERRERA CARRERA	SOLES	650.00
4	AGOSTO	365	81	22000688	01.08.22	RDR	7	20517342891	SOFT & NET SOLUTIONS SAC	SOLES	10,560.00
5	AGOSTO	365	81	22000689	01.08.22	RDR	7	20517342891	SOFT & NET SOLUTIONS SAC	SOLES	1,440.00
6	AGOSTO	2	81	22000690	01.08.22	RDR	7	20100072751	EMPRESA PERUANA DE SERVICIOS EDITORIALES SA	SOLES	214.48
7	AGOSTO	60	81	22000691	01.08.22	RDR	7	20519163790	DSB MOBILE SAC	SOLES	1,633.80
8	AGOSTO	60	81	22000692	01.08.22	RDR	7	20519163790	DSB MOBILE SAC	SOLES	223.00
9	AGOSTO	60	81	22000693	01.08.22	RDR	7	20519163790	DSB MOBILE SAC	SOLES	17,512.00
10	AGOSTO	60	81	22000694	01.08.22	RDR	7	20519163790	DSB MOBILE SAC	SOLES	2,388.00
11	AGOSTO	173	81	22000685	01.08.22	RDR	7	10093895768	CARLOS ANTONIO HERRERA CARRERA	SOLES	1,144.00
12	AGOSTO	173	81	22000286	01.08.22	RDR	7	10093895768	CARLOS ANTONIO HERRERA CARRERA	SOLES	156.00
13	AGOSTO	639	65	84023413-2	01.08.22	RDR	0	20131370645	DIRECCION GENERAL DEL TESORO PUBLICO	SOLES	297,800.00
14	AGOSTO	593	65	18161575-8	02.08.22	RDR	0	20295613620	REGISTRO NACIONAL DE IDENTIFICACION Y ESTADO CIVIL	SOLES	6,998.40
15	AGOSTO	566	65	00158864-9	03.08.22	RDR	4	20298089298	INSTITUTO DE AUDITPRES INTERNOS DEL PERU	DOLARES	307.90
16	AGOSTO	566	65	18161576-6	03.08.22	RDR	7	20298089298	INSTITUTO DE AUDITPRES INTERNOS DEL PERU	SOLES	165.00
17	AGOSTO	63	81	22000695	03.08.22	RDR	7	20336260702	DATOS TECNICOS SA	SOLES	4,984.00
18	AGOSTO	63	81	22000696	03.08.22	RDR	7	20336260702	DATOS TECNICOS SA	SOLES	680.00
19	AGOSTO	31	81	22000698	03.08.22	RDR	7	20524179025	XPRESS TECHNOLOGY SERVICES SAC	SOLES	2,996.00
20	AGOSTO	31	81	22000699	03.08.22	RDR	7	20524179025	XPRESS TECHNOLOGY SERVICES SAC	SOLES	409.00
21	AGOSTO	270	81	22000700	03.08.22	RDR	7	20524179025	XPRESS TECHNOLOGY SERVICES SAC	SOLES	2,875.25
22	AGOSTO	270	81	22000700	03.08.22	RDR	7	20524179025	XPRESS TECHNOLOGY SERVICES SAC	SOLES	392.00
23	AGOSTO	625	65	18161577-4	05.08.22	RDR	7	20131016396	SUPERINTENDENCIA DEL MERCADO DE VALORES	SOLES	44,328.04
24	AGOSTO	625	65	18161578-2	05.08.22	RDR	7	20461999876	CAFAE - FONDO DE ASISTENCIA Y ESTIMULO TRABAJADORES	SOLES	1,550.60
25	AGOSTO	625	81	22000702	05.08.22	RDR	7	20131312955	SUPERINTENDENCIA NACIONAL DE ADUANAS Y ADM. TRIBUTARIA	SOLES	160.00

Legenda

- A Por ejemplo 065 - Cheque, 068 - Carta Orden, 081 - Transferencia a cuentas de terceros
- B Por ejemplo Recusos Ordinarios, Endeudamiento Externo
- C Código de la Fuente de Financiamiento

SISTEMA ADMINISTRATIVO DE ENDEUDAMIENTO
ANEXO 6.1
PRESTAMOS

1 Sector 09 ECONOMIA Y FINANZAS
2 Pliego 058 SUPERINTENDENCIA DEL MERCADO DE VALORES - SMV
3 Unidad Ejecutora 001 SUPERINTENDENCIA DEL MERCADO DE VALORES (001274)
4 Fecha Corte 5/08/2022

N°	Norma legal que aprobó el préstamo	Monto del préstamo asignado a la entidad (1)	Moneda	Destino de la operación	Fuente de financiamiento	Fecha de entrada de vigencia del préstamo	Fecha final contractual para utilización de desembolsos	Fecha final vigente para utilización de desembolsos	Monto desembolsado hasta 31 de diciembre del año anterior (2)	Monto desembolsado durante el año fiscal vigente (3)	Monto total desembolsado (2) + (3) = (4)	Desembolso no requerido por la entidad (5)	Proyección de desembolsos del año n	Saldo por desembolsar (1) - (4) - (5)	Proyección de desembol:			
															Año n +1	Año n +2	Año n +3	después del año n +3
A				B		C						D						

Nota
1 Año n es el año actual

NO APLICABLE

Leyenda
A Tipo y número de documento de aprobación del préstamo
B Objeto del préstamo o contrato (proyecto financiado con el préstamo)
C Institución que otorga el préstamo
D Corresponde a parte del importe concertado o asignado, que ya no será utilizado o solicitado

Base Legal
1 Decreto Legislativo N° 1436, Decreto Legislativo Marco de la Administración Financiera del Sector Público.
2 Decreto Legislativo N° 1437, Decreto Legislativo del Sistema Nacional de Endeudamiento Público.
3 Ley N° 31086, Ley de Endeudamiento del Sector Público para el Año Fiscal 2021.
4 Resolución Directoral N° 21-2006-EF/75.01 que aprueba la Directiva de Desembolsos de las Operaciones de Endeudamiento y Administración de Deuda.
5 Resolución Directoral N° 015-2019-EF-52.01, Aprueban la "Directiva para la Concertación de Operaciones de Endeudamiento Público, Contratación de Financiamientos Contingentes, y Otorgamiento o Contratación de Garantías en Asociaciones Público Privadas".



Firmado Digitalmente por: ROSILLO VALLADARES Julio Cesar FAU 20131016396 soft Fecha: 2022.08.10 10:43:11 COT Motivo: MEF RENDICION DE CTA



Firmado Digitalmente por: CAVASSA GÓMEZ Ricardo Nicolás FAU 20131016396 soft Fecha: 2022.08.10 12:19:58 COT Motivo: Anexos 5.1, 5.2, 5.3, 5.4, 5.6 y 6.1 correo: a Tesorería y Endeudamiento - para Transferencia de Gestión Ubicación: Unidad de Finanzas



Firmado Digitalmente por: FALEN LARA Wilson Paul FAU 20131016396 soft Fecha: 2022.08.10 16:04:45 COT Ubicación: OA-Finanzas



SISTEMA ADMINISTRATIVO DE ABASTECIMIENTO
 ANEXO 7.1
 PROCEDIMIENTOS DE SELECCIÓN (Convocados)

1 Sector 09 ECONOMIA Y FINANZAS
 2 Pliego 058 SUPERINTENDENCIA DEL MERCADO DE VALORES
 3 Unidad Ejecutora 001 SUPERINTENDENCIA DEL MERCADO DE VALORES
 4 Fecha Corte 5/08/2022

N°	Base Legal (RÉGIMEN)		Código Convocatoria PAC	Tipo de Procedimiento de Selección	N° procedimiento de selección	Objeto Contractual 2	Objetivo de la Contratación (Descripción del procedimiento de selección)	Número de Certificación Presupuestal	Valor Referencial / Valor Estimado \$/	Fecha de Convocatoria	Fecha de Adjudicación (Buena Pro Previsión)	Precisar si la Convocatoria es Indispensable para la continuidad de Servicios Públicos (SI / No.)
	Norma y Número	Nombre de la Norma										
1	Ley N° 30225,	Ley de Contrataciones del Estado	3	AS	1	Servicio	Servicio de soporte y mantenimiento de las licencias Trend Micro Cloud One _z - Workload Security (antes Trend Micro Deep Security SaaS).	99	72.500.64	24.02.2022	18.03.2022	SI
2	Ley N° 30225,	Ley de Contrataciones del Estado	1	AS	2	Servicio	Servicio de mantenimiento de las instalaciones eléctricas de los locales de la SMV	115	73.952.35	24.02.2022	18.03.2022	SI
3	Ley N° 30225,	Ley de Contrataciones del Estado	2	DIRECTA	1	Servicio	Servicio de mantenimiento de software SigNet Solution	96	69.400.00	28.02.2022	02.03.2022	SI
4	Ley N° 30225,	Ley de Contrataciones del Estado	4	AS	3	Servicio	Servicio de alojamiento de pasajes aéreo internacionales	132	43002.30	16.03.2022	05.04.2022	SI
5	Ley N° 30225,	Ley de Contrataciones del Estado	9	AS	4	Servicio	Servicio de evaluación médica ocupacional	137	80.500.00	18.03.2022	12.04.2022	SI
6	Ley N° 30225,	Ley de Contrataciones del Estado	33	AS	5	Servicio	Contratación de una empresa que provea el servicio de profesional de enfermería para el personal de la SMV	138	59.472.00	21.03.2022	13.04.2022	SI
7	Ley N° 30225,	Ley de Contrataciones del Estado	24	AS	6	Servicio	Mantenimiento o Suscripción de Software Oracle Database	177	98.530.00	17.05.2022	09.06.2022	SI
8	Ley N° 30225,	Ley de Contrataciones del Estado	8	AS	7	Servicio	Seguro de bienes patrimoniales y accidentes personales en viaje	204	124141.36	21.05.2022	05.07.2022	SI
9	Ley N° 30225,	Ley de Contrataciones del Estado	10	CP	1	Servicio	Servicio de limpieza y mantenimiento de las instalaciones de la SMV por 2 años	211	717.266.88	27.05.2022	11.07.2022	SI
10	Ley N° 30225,	Ley de Contrataciones del Estado	25	DIRECTA	2	Servicio	Mantenimiento de Software IBM SPSS Modeler Server y Cliente	179	397581.60	01.06.2022	02.06.2022	SI
11	Ley N° 30225,	Ley de Contrataciones del Estado	12	AS	8	Servicio	Servicio de mantenimiento de licencias IBM Infoshere Guardium	207	119.403.09	20.06.2022	15.07.2022	SI
12	Ley N° 30225,	Ley de Contrataciones del Estado	36	AS	9	Servicio	Seguro de Vida Ley	225	283.329.57	07.06.2022	19.07.2022	SI
13	Ley N° 30225,	Ley de Contrataciones del Estado	16	CP	2	Servicio	Servicio de vigilancia y protección de las instalaciones de la SMV por 2 años	211	1.719.140.11	14.07.2022	25.08.2022	SI
14	Ley N° 30225,	Ley de Contrataciones del Estado	14	DIRECTA	3	Servicio	servicio Bloomberg Terminal®	257	512.130.72	18.07.2022	18.07.2022	SI
15	Ley N° 30225,	Ley de Contrataciones del Estado	13	AS	10	Servicio	Servicio de telefonía móvil por 2 años	268	48.726.00	19.07.2022	05.08.2022	SI
16	Ley N° 30225,	Ley de Contrataciones del Estado	37	AS	11	Servicio	Contratación de hotel para la realización del evento: "Latin America Corporate Governance Roundtable" de la Organización para la Cooperación y el Desarrollo Económico - OCDE	269	169.758.30	26.07.2022	16.08.2022	SI

1 TIPO DE PROCEDIMIENTO DE SELECCIÓN	
ABR	Adjudicación Abreviada
AMC - Cent. Disp. Com. Final Ley 30114	Adjudicación de Menor Cuantía - Centésima Disposición Complementaria Final de la Ley N° 30114
AMC - DU 004-2014	Adjudicación de Menor Cuantía - Decreto de Urgencia N° 004-2014
AMC - DU 130-2001	Adjudicación de Menor Cuantía - Decreto de Urgencia N° 130-2001
AMC - DL 1023	Adjudicación de Menor Cuantía - Decreto Legislativo N° 1023
AMC - Ley 26859	Adjudicación de Menor Cuantía - Ley N° 26859
AMC - Ley 27638	Adjudicación de Menor Cuantía - Ley N° 27638
AMC - Ley N° 30191	Adjudicación de Menor Cuantía - Ley N° 30191
AMC - Ley N° 30306	Adjudicación de Menor Cuantía - Ley N° 30306
AMC - Ogi. Disp. Com. Final del DL 1017	Adjudicación de Menor Cuantía - Octava Disposición Complementaria final del DL N° 1017
ACM	Adjudicación para Contrato Marco
AS	Adjudicación Simplificada
AS - Doc. Disp. Com. Final Reg. Ley 30225	Adjudicación Simplificada - Décima Disposición Complementaria Final Reg. Ley 30225
AS-DS288-2019EF	Adjudicación Simplificada - DS288-2019-EF
AS-Ley31125	Adjudicación Simplificada - Ley N° 31125

2 OBJETO CONTRACTUAL	
Bien	Productos físicos, incluye los suministros.
Consultoría de Obra	Son productos no físicos, incluye la elaboración de expediente técnico de obra, supervisión de obra.
Obra	Productos físicos, incluye construcción, remodelación, demolición, rehabilitación, etc.
Servicio	Son productos no físicos, incluye servicios en general, servicios de consultoría arrendamientos de bienes, seguros, etc.



SISTEMA ADMINISTRATIVO DE ABASTECIMIENTO
 ANEXO 7.2
 CONTRATOS VIGENTES Y PENDIENTES DE PAGO

1 Sector 09-ECONOMIA Y FINANZAS
 2 Pliego 058-SUPERINTENDENCIA DEL MERCADO DE VALORES
 3 Unidad Ejecutora 001-SUPERINTENDENCIA DEL MERCADO DE VALORES (1274)
 4 Fecha Corte 5/08/2022

N°	Base Legal (RÉGIMEN)		Del Procedimiento de Selección			Objeto Contractual ²	Número de Contrato	Objetivo de la Contratación	Fecha de Vigencia Inicial	Fecha de vigencia Final	Monto Contratado Total S/	Número de SIAF	RUC del Contratista	Razón Social del Contratista
	Norma y Número	Nombre de la Norma	Código Convocatoria PAC	Tipo de Procedim. de Selección ¹	N° procedimiento de selección									
1	LEY N° 30225 Y Decreto Supremo N° 344-2018-EF	Ley de Contrataciones del Estado y su Reglamento	74-2019	ADJUDICACION SIMPLIFICADA	18-2019	SERVICIO	31-2019-SMV	ADQUISICION DE LICENCIAS MICROSOFT OFFICE	25/12/2019	30/12/2022	117,579.55	1979-2019	20543312232	SOFTLINE INTERNATIONAL PERU S.A.C.
2	LEY N° 30225 Y Decreto Supremo N° 344-2018-EF	Ley de Contrataciones del Estado y su Reglamento	09-2020	CONTRATACION DIRECTA	01-2020-SMV	SERVICIO	07-2020-SMV	SERVICIO DE ACTUALIZACION Y SOPORTE DE LOS PRODUCTOS ORACLE : MOTOR DE BASE DE DATOS Y ACTIVE DATA GUARD	14/03/2020	13/03/2023	858,323.29	33-2022	20182246078	SISTEMAS ORACLE DEL PERU S.A.
3	LEY N° 30225 Y Decreto Supremo N° 344-2018-EF	Ley de Contrataciones del Estado y su Reglamento	08-2020	CONCURSO PUBLICO	02-2020-SMV	SERVICIO	11-2020-SMV	SERVICIO DE LIMPIEZA Y MANTENIMIENTO DE LAS INSTALACIONES DE LA SMV, POR DOS AÑOS	20/07/2020	19/07/2022	899,900.00	21-2022	20600534034	MARPE CLEAN S.A.C.
4	LEY N° 30225 Y Decreto Supremo N° 344-2018-EF	Ley de Contrataciones del Estado y su Reglamento	12-2020	ADJUDICACION SIMPLIFICADA	25-2019-SMV-3	SERVICIO	12-2020-SMV	SERVICIO DE MANTENIMIENTO DE LICENCIAS IBM SECURITY GUARDIUM STANDARD	1/08/2020	31/07/2022	76,124.16	34-2022	20516536021	MAINSOFT PERU S.A.C.
5	LEY N° 30225 Y Decreto Supremo N° 344-2018-EF	Ley de Contrataciones del Estado y su Reglamento	18-2020	ADJUDICACION SIMPLIFICADA	03-2020-SMV	SERVICIO	14-2020-SMV	SERVICIO DE TELEFONIA MOVIL, POR DOS AÑOS	21/08/2020	21/08/2022	48,726.00	18-2022	20106897914	ENTEL PERU S.A.
6	LEY N° 30225 Y Decreto Supremo N° 344-2018-EF	Ley de Contrataciones del Estado y su Reglamento	01-2020	CONCURSO PUBLICO	01-2020-SMV	SERVICIO	16-2020-SMV	SERVICIO DE VIGILANCIA DE LOS LOCALES DE LA SMV	18/09/2020	17/09/2022	2,214,397.44	20-2022	20486746581	M.R.G. SECURITY S.A.C.
7	LEY N° 30225 Y Decreto Supremo N° 344-2018-EF	Ley de Contrataciones del Estado y su Reglamento	11-2020	ADJUDICACION SIMPLIFICADA	09-2020-SMV-1	CONSULTORIA	23-2020-SMV	SERVICIO DE CONSULTORIA PARA LA GESTION DEL PROYECTO DE INVERSION PUBLICA PARA LA CONSTRUCCION DEL NUEVO LOCAL DE LA SMV	10/11/2020	26/05/2022	1,719,375.42	071-2022	20106832111	GALLEGOS, ARANGO, QUESADA, INGENIEROS CIVILES S.A.C.
8	LEY N° 30225 Y Decreto Supremo N° 344-2018-EF	Ley de Contrataciones del Estado y su Reglamento	36-2020	CONTRATACION DIRECTA	09-2020-SMV-1	SERVICIO	29-2020-SMV	MANTENIMIENTO DEL SOFTWARE XBRL	29/12/2020	28/12/2022	251,774.92	1343-2020 / 065-2021	99000011858	REPORTING STANDARD S.L
9	LEY N° 30225 Y Decreto Supremo N° 344-2018-EF	Ley de Contrataciones del Estado y su Reglamento	21-2020	ADJUDICACION SIMPLIFICADA	11-2020-SMV-1	SERVICIO	02-2021-SMV	SERVICIO DE FABRICA DE SOFTWARE	9/01/2021	24/12/2023	1,758,200.01	76-2022	20512258647	MDP CONSULTING S.A.C.
10	LEY N° 30225 Y Decreto Supremo N° 344-2018-EF	Ley de Contrataciones del Estado y su Reglamento	55-2020	ADJUDICACION SIMPLIFICADA	15-2020-SMV-1	SERVICIO	03-2021-SMV	SERVICIO DE SUSCRIPCION DE SOFTWARE PARA FORTALECER LA PROTECCION DE SERVIDORES	15/01/2021	14/01/2023	78,010.53	35-2022	20538719928	SISCOTEC DEL PERU S.A.C.
11	TUO de la Ley N° 30225 y su Reglamento	TUO de la Ley de Contrataciones de Estado y su Reglamento	30-2020	ADJUDICACION SIMPLIFICADA	13-2020-SMV-1	SERVICIO	06-2021-SMV	SOFTWARE VEEM BACKUP & REPLICATION	18/04/2021	31/03/2024	60,935.86	382-2021	20601343372	MAINT INTERNATIONAL SERVICES S.A.
12	LEY N° 30225 Y Decreto Supremo N° 344-2018-EF	Ley de Contrataciones del Estado y su Reglamento	37-2021	CONTRATACION DIRECTA	01-2021-SMV-1	SERVICIO	08-2021-SMV	SERVICIO DE SOPORTE Y MANTENIMIENTO DEL SOFTWARE ULTIMUS BPM SUITE	1/06/2021	31/05/2023	359,960.00	37-2022	20508082119	BCTS CONSULTING S.A.
13	TUO de la Ley N° 30225 y su Reglamento	TUO de la Ley de Contrataciones de Estado y su Reglamento	12-2021	CONTRATACION DIRECTA	03-2021-SMV-1	SERVICIO	11-2021-SMV	SERVICIO DEL SISTEMA DE MERCADOS FINANCIEROS - DATATEC	28/08/2021	27/08/2022	67,968.00	63-2022	20336260702	DATOS TECNICOS S.A.
14	TUO de la Ley N° 30225 y su Reglamento	TUO de la Ley de Contrataciones de Estado y su Reglamento	10-2021	ADJUDICACION SIMPLIFICADA	03-2021-SMV-1	SERVICIO	12-2021-SMV	SERVICIO DE MANTENIMIENTO DE LICENCIAS CHECKPOINT FIREWALL NGFW	17/11/2021	16/11/2023	76,260.40	28-2022	20156530686	GRUPO ELECTRODATA S.A.C.
15	TUO de la Ley N° 30225 y su Reglamento	TUO de la Ley de Contrataciones de Estado y su Reglamento	18-2021	ADJUDICACION SIMPLIFICADA	06-2021-SMV-1	SERVICIO	13-2021-SMV	SERVICIO DE MANTENIMIENTO DE SOFTWARE MICROSOFT	5/11/2021	31/07/2024	88,146.00	24-2022	20600007174	CONTROLES EMPRESARIALES DEL PERU S.A.C. - COEM S.A.C.
16	TUO de la Ley N° 30225 y su Reglamento	TUO de la Ley de Contrataciones de Estado y su Reglamento	38-2021	ADJUDICACION SIMPLIFICADA	07-2021-SMV-1	SERVICIO	15-2021-SMV	SERVICIO DE MANTENIMIENTO DE LICENCIAS DE SOFTWARE FORCEPOINT WEB SECURITY	1/12/2021	30/11/2023	122,900.50	39-2022	20552075341	IMPERIA SOLUCIONES TECNOLOGICAS S.A.C.
17	TUO de la Ley N° 30225 y su Reglamento	TUO de la Ley de Contrataciones de Estado y su Reglamento	39-2021	ADJUDICACION SIMPLIFICADA	08-2021-SMV-1	SERVICIO	16-2021-SMV	SERVICIO DE ACTUALIZACION Y SOPORTE DE LICENCIAS FILENET	4/12/2021	30/11/2022	274,740.00	1052-2021	20524858518	INSPIRA IT CONSULTING S.A.C.
18	TUO de la Ley N° 30225 y su Reglamento	TUO de la Ley de Contrataciones de Estado y su Reglamento	21-2021	ADJUDICACION SIMPLIFICADA	10-2021-SMV-1	SERVICIO	19-2021-SMV	SERVICIO DE ACTUALIZACION Y SOPORTE DE LICENCIAS DEL SOFTWARE TREND MICRO SMART PROTECTION COMPLETE	21/12/2021	13/12/2023	199,979.38	26-2022	20538719928	SISCOTEC DEL PERU S.A.C.
19	TUO de la Ley N° 30225 y su Reglamento	TUO de la Ley de Contrataciones de Estado y su Reglamento	17-2021	CONTRATACION DIRECTA	04-2021-SMV-1	SERVICIO	01-2022-SMV	SERVICIO DE MANTENIMIENTO Y SOPORTE DEL SOFTWARE TEAMMATE + (ANTES TEAMMATE AM)	16/01/2022	15/01/2023	304,097.31	10-2022	20101071562	PRICEWATERHOUSE COOPERS S.CIVIL DE RL
20	TUO de la Ley N° 30225 y su Reglamento	TUO de la Ley de Contrataciones de Estado y su Reglamento	14-2021	CONCURSO PUBLICO	02-2021-SMV-1	SERVICIO	02-2022-SMV	SERVICIO DE TERCERIZACION DE OPERACIONES DEL DATA CENTER PRINCIPAL	1/03/2022	28/02/2025	3,612,924.00	05-2022	20252575457	CENTURYLINK PERU S.A.
21	TUO de la Ley N° 30225 y su Reglamento	TUO de la Ley de Contrataciones de Estado y su Reglamento	22-2021	ADJUDICACION SIMPLIFICADA	11-2021-SMV.01	SERVICIO	03-2022-SMV	SERVICIO DE SEGURIDAD INFORMATICA	15/02/2022	11/04/2023	79,000.00	153-2022	20546970826	KUNAK CONSULTING S.A.C.
22	TUO de la Ley N° 30225 y su Reglamento	TUO de la Ley de Contrataciones de Estado y su Reglamento	13-2021	ADJUDICACION SIMPLIFICADA	12-2021-SMV.01	SERVICIO	04-2022-SMV	MESA DE SERVICIO DE TECNOLOGIAS DE LA INFORMACION	4/04/2022	3/04/2024	1,497,000.00	182-2022	20100083362	CORPORACION SAPIA S.A.

N°	Base Legal (REGIMEN)		Del Procedimiento de Selección			Objeto Contractual ²	Número de Contrato	Objetivo de la Contratación	Fecha de Vigencia Inicial	Fecha de vigencia Final	Monto Contratado Total \$/	Número de SIAF	RUC del Contratista	Razón Social del Contratista
	Norma y Número	Nombre de la Norma	Código Convocatoria PAC	Tipo de Procedim. de Selección ¹	N° procedimiento de selección									
23	TUO de la Ley N° 30225 y su Reglamento	TUO de la Ley de Contrataciones de Estado y su Reglamento	42-2021	LICITACION PUBLICA	01-2021-SMV-1	BIEN	05-2022-SMV	ADQUISICION DE SERVIDORES	2/03/2022	2/08/2022	385,500.00	245-2022	20438509039	COMPURED S.A.C.
24	TUO de la Ley N° 30225 y su Reglamento	TUO de la Ley de Contrataciones de Estado y su Reglamento	02-2022	CONTRATACION DIRECTA	01-2021-SMV-1	SERVICIO	06-2022-SMV	SERVICIO DE SOPORTE Y MANTENIMIENTO DE SOFTWARE SIGNNET SOLUTIONS	9/03/2022	7/03/2024	69,400.00	246-2022	20517342891	SOFT & NET SOLUTIONS S.A.C.
25	TUO de la Ley N° 30225 y su Reglamento	TUO de la Ley de Contrataciones de Estado y su Reglamento	01-2022	ADJUDICACION SIMPLIFICADA	02-2022-SMV.1	SERVICIO	07-2022-SMV	SERVICIO DE MANTENIMIENTO DE LAS INSTALACIONES ELECTRICAS DE LOS LOCALES DE LA SMV	6/04/2022	5/04/2023	50,696.75	332-2022	20557712942	CLEANING SERVIZ S.A.C.
26	TUO de la Ley N° 30225 y su Reglamento	TUO de la Ley de Contrataciones de Estado y su Reglamento	03-2022	ADJUDICACION SIMPLIFICADA	01-2022-SMV.1	SERVICIO	08-2022-SMV	SERVICIO DE SOPORTE Y MANTENIMIENTO DE LAS LICENCIAS TREND MICRO CLOUD ONE - WORKLOAD SECURITY	8/06/2022	7/06/2023	68,000.00	333-2022	20552075341	IMPERIA SOLUCIONES TECNOLOGICAS S.A.C.
27	TUO de la Ley N° 30225 y su Reglamento	TUO de la Ley de Contrataciones de Estado y su Reglamento	04-2022	ADJUDICACION SIMPLIFICADA	03-2022-SMV.1	SERVICIO	09-2022-SMV	SERVICIO DE AGENCIAMIENTO DE PASAJES AEREOS INTERNACIONALES	22/04/2022	21/04/2023	43,039.32	366-2022	20100999430	DOMIRUTH TRAVEL SERVICE S.A.C.
28	TUO de la Ley N° 30225 y su Reglamento	TUO de la Ley de Contrataciones de Estado y su Reglamento	25-2022	CONTRATACION DIRECTA	02-2022-SMV.1	SERVICIO	10-2022-SMV	SERVICIO DE SOPORTE Y MANTENIMIENTO DE LICENCIAS DEL SOFTWARE IBM SPSS MODELER	9/06/2022	8/06/2023	397,581.60	559-2022	20508626402	INFORMESE S.A.C.
29	TUO de la Ley N° 30225 y su Reglamento	TUO de la Ley de Contrataciones de Estado y su Reglamento	24-2022	ADJUDICACION SIMPLIFICADA	06-2022-SMV.1	SERVICIO	11-2022-SMV	SERVICIO DE APROVISIONAMIENTO DE UNA PLATAFORMA PARA BASE DE DATOS ORACLE EN LA NUBE	5/07/2022	4/07/2023	107,891.90	644-2022	20543342905	EVOTECH SOLUTIONS S.A.C.
30	TUO de la Ley N° 30225 y su Reglamento	TUO de la Ley de Contrataciones de Estado y su Reglamento	33-2022	ADJUDICACION SIMPLIFICADA	05-2022-SMV.2	SERVICIO	12-2022-SMV	SERVICIO DE PROFESIONAL EN ENFERMERIA PARA EL PERSONAL DE LA SMV	22/07/2022	31/12/2022	31,815.00		20573853246	ENERGY TRANSMISSION AND ENERGY SOLUTIONS S.A.C.
31	TUO de la Ley N° 30225 y su Reglamento	TUO de la Ley de Contrataciones de Estado y su Reglamento	08-2022	ADJUDICACION SIMPLIFICADA	07-2022-SMV.1	SERVICIO	13-2022-SMV	SERVICIO DE SEGUROS DE BIENES PATRIMONIALES Y ACCIDENTES PERSONALES EN VIAJES	26/08/2022	26/08/2023	79,274.49	646-2022	20100210909	LA POSITIVA SEGUROS Y REASEGUROS S.A.A.
32	TUO de la Ley N° 30225 y su Reglamento	TUO de la Ley de Contrataciones de Estado y su Reglamento	14-2022	CONTRATACION DIRECTA	03-2022-SMV.1	SERVICIO	14-2022-SMV	SERVICIO DE INFORMACION INTEGRADO VIA MULTIMEDIA	31/07/2022	30/07/2023	531,335.62		19000004533	BLOOMBERG FINANCE LP
33	TUO de la Ley N° 30225 y su Reglamento	TUO de la Ley de Contrataciones de Estado y su Reglamento	12-2022	ADJUDICACION SIMPLIFICADA	08-2022-SMV.1	SERVICIO	15-2022-SMV	SERVICIO DE MANTENIMIENTO DE LICENCIAS IBM SECURITY GUARDIUM STANDARD	4/08/2022	3/08/2024	113,600.00		20549193529	WISEVISION S.A.C.

1 TIPO DE PROCEDIMIENTO DE SELECCIÓN	
ABR	Adjudicación Abreviada
AMC - Cent. Disp. Com. Final Ley 30114	Adjudicación de Menor Cuantía - Centésima Disposición Complementaria Final de la Ley N° 30114
AMC - DU 004-2014	Adjudicación de Menor Cuantía - Decreto de Urgencia N° 004-2014
AMC - DU 130-2001	Adjudicación de Menor Cuantía - Decreto de Urgencia N° 130-2001
AMC - DL 1023	Adjudicación de Menor Cuantía - Decreto Legislativo N° 1023
AMC - Ley 26859	Adjudicación de Menor Cuantía - Ley N° 26859
AMC - Ley 27638	Adjudicación de Menor Cuantía - Ley N° 27638
AMC - Ley N° 30191	Adjudicación de Menor Cuantía - Ley N° 30191
AMC - Ley N° 30306	Adjudicación de Menor Cuantía - Ley N° 30306
AMC - Oct. Disp. Com. Final del DL 1017	Adjudicación de Menor Cuantía - Octava Disposición Complementaria final del DL N° 1017
ACM	Adjudicación para Contrato Marco
AS	Adjudicación Simplificada
AS - Dec. Disp. Com. Final Reg. Ley 30225	Adjudicación Simplificada - Décima Disposición Complementaria Final Reg. Ley 30225
AS-DS288-2019EF	Adjudicación Simplificada - DS288-2019-EF
AS-Ley31125	Adjudicación Simplificada - Ley N° 31125
AS-Ley26859	Adjudicación Simplificada - Ley N° 26859
AS-Ley 30556	Adjudicación Simplificada - Ley N° 30556
AS - 7ma. Disp. Com. Final Reg. Ley 30225	Adjudicación Simplificada - Séptima Disposición Complementaria Final Reg. Ley 30225
AS-DU114 2020	Adjudicación Simplificada-Decreto de Urgencia 114-2020
AS-DL 1325	Adjudicación Simplificada-Decreto Legislativo N° 1325
AS-DL 1355	Adjudicación Simplificada-Decreto Legislativo N° 1355
AS-Homologación	Adjudicación Simplificada-Homologación
COMPRES	Comparación de Precios
COMPRES-DL 1314	Comparación de Precios-Decreto Legislativo N° 1314
Compras por catálogo CM	Compras por catálogo (Convenio Marco)
CPA	Concurso de Proyectos Arquitectónicos
CP	Concurso Público
CP-DS288-2019EF	Concurso Público - DS288-2019-EF
DIRECTA	Contratación Directa
DIR	Contratación Directa (Petroperu)
INTER	Contratación Internacional
CMA	Contratación por Competencia Mayor

2 OBJETO CONTRACTUAL	
Bien	Productos físicos, incluye los suministros.
Consultoría de Obra	Son productos no físicos, incluye la elaboración de expediente técnico de obra, supervisión de obra.
Obra	Productos físicos, incluye construcción, remodelación, demolición, rehabilitación, etc
Servicio	Son productos no físicos, incluye servicios en general, servicios de consultoría arrendamientos de Bienes, seguros, etc.

SISTEMA ADMINISTRATIVO DE ABASTECIMIENTO
 ANEXO 7.2.2
 CONTRATOS DE LOCACIÓN DE SERVICIOS



Firmado Digitalmente
 por:FALEN LARA Wilson
 Paul FAU 20131016396
 soft
 Fecha: 2022.08.11
 09:46:20 COT
 Ubicación: OA-Logística

1 Sector 09 ECONOMIA Y FINANZAS
 2 Pliego 058 SUPERINTENDENCIA DEL MERCADO DE VALORES
 3 Unidad Ejecutora 001 SUPERINTENDENCIA DEL MERCADO DE VALORES
 4 Fecha Corte 5/08/2022

N°	Base Legal (RÉGIMEN)		Documento de contratación ¹	Número	Objetivo de la Contratación ²	Fecha de Vigencia Inicial	Fecha de vigencia Final	Monto Contratado Total \$/	Número de SIAF	Número de Entregables	RUC del Locador	Nombre del Locador	Apellidos del Locador
	Norma y Número	Nombre											
NO HAY CONTRATOS DE LOCACION DE SERVICIOS													

1 Documento de contratación
Contrato
Orden de Servicio

2 Objetivo de la Contratación
Conforme a Términos de Referencia del Servicio

SISTEMA ADMINISTRATIVO DE ABASTECIMIENTO
ANEXO 7.3
BIENES INMUEBLES Y PREDIOS

1 Sector 09 ECONOMÍA Y FINANZAS
2 Pliego 058 SUPERINTENDENCIA DEL MERCADO DE VALORES
3 Unidad Ejecutora 001 SUPERINTENDENCIA DEL MERCADO DE VALORES
4 Fecha Conte 5/08/2022

N°	Código Único - SUIABIR	Tipo de Inmueble / Predio ¹	Descripción del Inmueble / Nombre del Local / Denominación Inmueble	Situación Física ²	Uso Genérico ³	Uso Específico ⁴	Domicilio							Fecha de Taxisación (de contar con ello)	Valor del Inmueble (Valor Total del Predio - Valor de Construcciones + Valor de las Obras + Valor del Terreno)	Área actual en m ²	Situación del Dominio o Afectación en Uso ⁵ (Inmueble y Predio: bajo su dominio propiedad / bajo su administración - afectación en uso)	Inscrito en Registros Públicos ⁶	Tipo de cargas ⁷	Tipo de Acto de Gravamen ⁸
							Departamento	Provincia	Distrito	VIA	Dirección	N°	Urbanización							
1	25978	Inmuebles y predios propios	Local de Miraflores	Inmueble edificado	Sede administrativa	Local Institucional	Lima	Lima	Miraflores	Avenida	Santa Cruz		315	03/01/2017	27.232.842,52	2.655,57	Constit. gratuita	11110085		
2	24805	Inmuebles y predios propios	Local de San Borja	Inmueble edificado	Sede administrativa	Oficina	Lima	Lima	San Borja	Avenida	San Borja Norte		382	03/01/2011	13.496.102,37	1.013,04	Compra-venta	45600424		
3	40543	Inmuebles y predios propios	Departamento de Bonavides	Departamento en edificio	Discapacitado	Almacén	Lima	Lima	Miraflores	Avenida	Bonavides		467	14/12/2016	3.028.974,71	376,00	Compra-venta	43028363		
4	105237	Inmuebles y predios propios	Local Camiquery	Inmueble edificado	En litigio	Oficina	Lima	Lima	San Isidro	Avenida	Pablo Camiquery		278	15/12/2016	4.310.109,35	481,10	Dación en pago	41228261		

1 LEYENDA TIPO DE INMUEBLE

- Inmuebles y predios propios (sin propiedad)
- Inmuebles y predios alquilados
- Inmuebles y predios con administración gratuita (afectación en uso)
- Inmuebles y predios bajo otros derechos

3 LEYENDA USO GENERICO DE BIEN INMUEBLE

Sede Administrativa

Oficina

Oficina Ejecutiva

Acta Verde

Cementerio

Centro De Capacitación

Centro De Educación

Centro Profesional

Dependencia Militar

Discapacitado

Establecimiento De Salud

Guardería

Industria

Instalado

Local Comercial

Local Social

Oficina

Sede operativa

Albergo

Vía Pública

Otros

5 LEYENDA Situación del Dominio o Afectación en Uso

Inmueble y Predio: bajo su dominio - propiedad / bajo su administración - afectación en uso)

Compra-venta

Dación

Dación de uso

Dación Gratuita

Decreto

Expropiación

Fianza

Transferencia de Dominio

Inscripción de Dominio

Resolución de Tribunal

Inscripción en primera de Dominio

Cambio de Denominación

Decreto

Afectación de Dominio

Asignación

Identificación

Adjudicación Judicial

Acto de Capital

Resolución de Tribunal

Dación en Pago

Resolución

Independización

Inscripción de Dominio

Modificación de Transferencia Predial Interstatal

Prescripción Adquisitiva de Dominio

Verificación de Nombre de Propietario

Reservación

Uso de Sufructo

Transferencia Patrimonial Interstatal

Transferencia por fusión o absorción

Transferencia Predial Interstatal

Acta Directa

6 LEYENDA INSCRITO EN REGISTROS PUBLICOS

Período Electrónico

Código Predio

Tomo

Matrícula

Fecha

7 LEYENDA DE TIPO DE CARGAS

Resolución de Dominio

Procedimiento Judicial

Reserva en Garantía

Servidumbre

Usufructo

Condiciones residuales

Cargas Urbanísticas

Acta Directa

8 LEYENDA DE TIPO DE ACTO GRAVAMEN

Estango

Hipoteca

BASE LEGAL

Texto Único Ordenado de la Ley N° 29151, Ley General del Sistema Nacional de Bienes Estatales, aprobado mediante Decreto Supremo N° 019-2010-VIVIENDA

Decreto Supremo N° 008-2021-VIVIENDA, que aprueba el Reglamento de la Ley N° 29151

Decreto Supremo N° 1439, Decreto Legislativo del Sistema Nacional de Abastecimiento

Decreto Supremo N° 217-2019-EF, Reglamento del Decreto Legislativo N° 1439, Decreto Legislativo del Sistema Nacional de Abastecimiento.

2 LEYENDA DE SITUACION FISICA

BIEN

Departamento en Edificio

Edificio Completo

Estacionamiento

Piso completo en edificio

Inmueble conculado

Inmueble edificado

Inmueble sin edificación

Inmueble con edificación en construcción

4 LEYENDA USO ESPECIFICO DE BIEN INMUEBLE

Local Institucional

Almacén

Almacén

Almacén Almacén

Acta

Puesto De Salud

Politécnico

Estacionamiento

Discapacitado

Escuela Civil De Mujeres

Colegio

Comedores

Comunidad

Base Militar

Estación

C. E. Base Especial

Campo Deportivo

Calle

Carroz

CEBA

Cementerio

Centro Comunal

Centro De Salud

Centro Educativo Local

Centro Recreacional

CEPRO

Club de Mujeres

Cochera

Cooperativa

Calles

Comandancia

Comedor

Comercio

Comunidad

Comunidad de Bomberos

Campo Deportivo

Cuarta

Deposito

Escuela Primaria

Escuela Secundaria

Estación Eléctrica

Estacionamiento

Escudo

Hospital

Ignia

Industria Educativa

Industria Educativa Especial

Industria Educativa Inicial

Jardín de Infancia

Local Institucional

Microcentro Deportivo

Museo

Oficina

Parque

Parque Forestal

Parqueojas

Parque Policial

Parque

Placita

Plaza Pública

Posta Médica

Puesto de Salud

Puesto Policial

Servicio Agua y Desagüe

Tarifa

Terminal Aéreo

Terminal Marítimo

Tienda

Vivienda

Oficina

Zona de Seguridad



SISTEMA ADMINISTRATIVO DE ABASTECIMIENTO
ANEXO 7.4
INVENTARIO PATRIMONIAL DE BIENES MUEBLES

1 Sector 09 ECONOMIA Y FINANZAS
2 Pliego 058 SUPERINTENDENCIA DEL MERCADO DE VALORES
3 Unidad Ejecutora 001 SUPERINTENDENCIA DEL MERCADO DE VALORES
4 Fecha Corte 5/08/2022

N°	Nombre del Local	Grupo ¹	Clase ²	Denominación (Del SINABIP)	Código Patrimonial (Número)	Fechas de Adquisición	Estado ³	Condición ⁴
1	SAN BORJA	MAQUINARIA VEHICULOS Y OTROS	MAQUINA	AUTOMOVIL	678205000007	16/02/2010	MALO	ACTVO
2	SAN BORJA	MAQUINARIA VEHICULOS Y OTROS	MAQUINA	AUTOMOVIL	678205000008	30/11/2011	REGULAR	ACTVO
3	SAN BORJA	MAQUINARIA VEHICULOS Y OTROS	MAQUINA	AUTOMOVIL	678205000009	30/11/2011	REGULAR	ACTVO
4	SAN BORJA	MAQUINARIA VEHICULOS Y OTROS	MAQUINA	AUTOMOVIL	678205000010	30/11/2011	REGULAR	ACTVO
5	MIRAFLORES	MAQUINARIA VEHICULOS Y OTROS	MAQUINA	CAMIONETA	678250000009	30/11/2011	REGULAR	ACTVO
6	MIRAFLORES	MAQUINARIA VEHICULOS Y OTROS	MAQUINA	CAMIONETA	678250000010	30/11/2011	REGULAR	ACTVO
7	MIRAFLORES	MAQUINARIA VEHICULOS Y OTROS	MAQUINA	CAMIONETA	678250000011	01/10/2015	REGULAR	ACTVO
8	MIRAFLORES	OFICINA	EQUIPO	AGENDA ELECTRONICA	742200130002	31/12/2002	REGULAR	ACTVO
9	MIRAFLORES	OFICINA	EQUIPO	CAMARA FOTOGRAFICA DIGITAL	742208970001	22/08/2008	REGULAR	ACTVO
10	MIRAFLORES	OFICINA	EQUIPO	CAMARA FOTOGRAFICA DIGITAL	742208970002	08/04/2014	REGULAR	ACTVO
11	MIRAFLORES	OFICINA	EQUIPO	CAMARA FOTOGRAFICA DIGITAL	742208970003	09/06/2015	REGULAR	ACTVO
12	MIRAFLORES	OFICINA	EQUIPO	CAMARA FOTOGRAFICA DIGITAL	742208970004	23/10/2015	REGULAR	ACTVO
13	MIRAFLORES	OFICINA	EQUIPO	DESTRUCTORA DE DOCUMENTOS	742216550013	15/10/2003	REGULAR	ACTVO
14	MIRAFLORES	OFICINA	EQUIPO	DESTRUCTORA DE DOCUMENTOS	742216550014	04/03/2004	REGULAR	ACTIVO
15	MIRAFLORES	OFICINA	EQUIPO	DESTRUCTORA DE DOCUMENTOS	742216550015	16/12/2008	REGULAR	ACTIVO
16	SAN BORJA	OFICINA	EQUIPO	DESTRUCTORA DE DOCUMENTOS	742216550016	17/09/2012	REGULAR	ACTIVO

N°	Nombre del Local	Grupo ¹	Clase ²	Denominación (Del SINABIP)	Código Patrimonial (Número)	Fechas de Adquisición	Estado ³	Condición ⁴
17	MIRAFLORES	OFICINA	EQUIPO	DESTRUCTORA DE DOCUMENTOS	742216550017	15/10/2012	REGULAR	ACTIVO
18	MIRAFLORES	OFICINA	EQUIPO	DESTRUCTORA DE DOCUMENTOS	742216550018	18/07/2013	REGULAR	ACTIVO
19	MIRAFLORES	OFICINA	EQUIPO	DESTRUCTORA DE DOCUMENTOS	742216550019	01/06/2015	REGULAR	ACTIVO
20	MIRAFLORES	OFICINA	EQUIPO	DESTRUCTORA DE DOCUMENTOS	742216550020	07/09/2015	REGULAR	ACTIVO
21	MIRAFLORES	OFICINA	EQUIPO	DESTRUCTORA DE DOCUMENTOS	742216550021	07/09/2015	REGULAR	ACTIVO
22	MIRAFLORES	OFICINA	EQUIPO	DESTRUCTORA DE DOCUMENTOS	742216550022	26/02/2016	REGULAR	ACTIVO
23	MIRAFLORES	OFICINA	EQUIPO	DETECTOR DE METALES TIPO A	742219230002	07/07/2005	REGULAR	ACTIVO
24	MIRAFLORES	OFICINA	EQUIPO	EQUIPO MULTIFUNCIONAL COPIADORA FAX IMPRESORA	742223580030	04/06/2015	REGULAR	ACTIVO
25	MIRAFLORES	OFICINA	EQUIPO	EQUIPO MULTIFUNCIONAL COPIADORA FAX IMPRESORA	742223580031	04/06/2015	REGULAR	ACTIVO
26	MIRAFLORES	OFICINA	EQUIPO	EQUIPO MULTIFUNCIONAL COPIADORA FAX IMPRESORA	742223580032	04/06/2015	REGULAR	ACTIVO
27	MIRAFLORES	OFICINA	EQUIPO	EQUIPO MULTIFUNCIONAL COPIADORA FAX IMPRESORA	742223580033	04/06/2015	REGULAR	ACTIVO
28	MIRAFLORES	OFICINA	EQUIPO	EQUIPO MULTIFUNCIONAL COPIADORA FAX IMPRESORA	742223580034	15/07/2016	REGULAR	ACTIVO
29	SAN BORJA	OFICINA	EQUIPO	EQUIPO MULTIFUNCIONAL COPIADORA FAX IMPRESORA	742223580035	15/07/2016	REGULAR	ACTIVO
30	MIRAFLORES	OFICINA	EQUIPO	EQUIPO MULTIFUNCIONAL COPIADORA FAX IMPRESORA	742223580036	15/07/2016	REGULAR	ACTIVO
31	MIRAFLORES	OFICINA	EQUIPO	EQUIPO MULTIFUNCIONAL COPIADORA FAX IMPRESORA	742223580037	15/07/2016	REGULAR	ACTIVO
32	SAN BORJA	OFICINA	EQUIPO	EQUIPO MULTIFUNCIONAL COPIADORA FAX IMPRESORA	742223580038	15/07/2016	REGULAR	ACTIVO
33	SAN BORJA	OFICINA	EQUIPO	EQUIPO MULTIFUNCIONAL COPIADORA FAX IMPRESORA	742223580039	15/07/2016	REGULAR	ACTIVO
34	MIRAFLORES	OFICINA	EQUIPO	EQUIPO MULTIFUNCIONAL COPIADORA FAX IMPRESORA	742223580040	16/07/2018	BUENO	ACTIVO
35	MIRAFLORES	OFICINA	EQUIPO	EQUIPO MULTIFUNCIONAL COPIADORA FAX IMPRESORA	742223580041	16/07/2018	BUENO	ACTIVO

N°	Nombre del Local	Grupo ¹	Clase ²	Denominación (Del SINABIP)	Código Patrimonial (Número)	Fechas de Adquisición	Estado ³	Condición ⁴
36	MIRAFLORES	OFICINA	EQUIPO	EQUIPO MULTIFUNCIONAL COPIADORA FAX IMPRESORA	742223580042	16/07/2018	BUENO	ACTIVO
37	MIRAFLORES	OFICINA	EQUIPO	EQUIPO MULTIFUNCIONAL COPIADORA FAX IMPRESORA	742223580043	16/07/2018	BUENO	ACTIVO
38	MIRAFLORES	OFICINA	EQUIPO	EQUIPO MULTIFUNCIONAL COPIADORA FAX IMPRESORA	742223580044	16/07/2018	BUENO	ACTIVO
39	SAN BORJA	OFICINA	EQUIPO	EQUIPO MULTIFUNCIONAL COPIADORA FAX IMPRESORA	742223580045	16/07/2018	BUENO	ACTIVO
40	SAN BORJA	OFICINA	EQUIPO	EQUIPO MULTIFUNCIONAL COPIADORA FAX IMPRESORA	742223580046	16/07/2018	BUENO	ACTIVO
41	MIRAFLORES	OFICINA	EQUIPO	EQUIPO MULTIFUNCIONAL COPIADORA FAX IMPRESORA	742223580047	16/07/2018	BUENO	ACTIVO
42	MIRAFLORES	OFICINA	EQUIPO	EQUIPO MULTIFUNCIONAL COPIADORA FAX IMPRESORA	742223580048	16/07/2018	BUENO	ACTIVO
43	SAN BORJA	OFICINA	EQUIPO	EQUIPO MULTIFUNCIONAL COPIADORA FAX IMPRESORA	742223580049	16/07/2018	BUENO	ACTIVO
44	MIRAFLORES	OFICINA	EQUIPO	EQUIPO MULTIFUNCIONAL COPIADORA FAX IMPRESORA	742223580050	16/07/2018	BUENO	ACTIVO
45	MIRAFLORES	OFICINA	EQUIPO	EQUIPO MULTIFUNCIONAL COPIADORA FAX IMPRESORA	742223580051	30/12/2019	BUENO	ACTIVO
46	MIRAFLORES	OFICINA	EQUIPO	EQUIPO MULTIFUNCIONAL COPIADORA FAX IMPRESORA	742223580052	30/12/2019	BUENO	ACTIVO
47	MIRAFLORES	OFICINA	EQUIPO	EQUIPO MULTIFUNCIONAL COPIADORA FAX IMPRESORA	742223580053	30/12/2019	BUENO	ACTIVO
48	MIRAFLORES	OFICINA	EQUIPO	GUILLOTINA	742229930011	10/07/2015	REGULAR	ACTIVO
49	MIRAFLORES	OFICINA	EQUIPO	MAQUINA ANILLADORA PERFORADORA	742232610001	31/12/2002	REGULAR	ACTIVO
50	MIRAFLORES	OFICINA	EQUIPO	MAQUINA ANILLADORA PERFORADORA	742232610009	10/03/2010	REGULAR	ACTIVO
51	MIRAFLORES	OFICINA	EQUIPO	MAQUINA ANILLADORA PERFORADORA	742232610010	05/10/2011	REGULAR	ACTIVO
52	MIRAFLORES	OFICINA	EQUIPO	MAQUINA ANILLADORA PERFORADORA	742232610011	11/02/2014	REGULAR	ACTIVO
53	MIRAFLORES	OFICINA	EQUIPO	MAQUINA ANILLADORA PERFORADORA	742232610012	04/03/2015	REGULAR	ACTIVO
54	MIRAFLORES	OFICINA	EQUIPO	MAQUINA ANILLADORA PERFORADORA	742232610013	10/07/2015	REGULAR	ACTIVO
55	MIRAFLORES	OFICINA	EQUIPO	MAQUINA ANILLADORA PERFORADORA	742232610014	06/07/2015	REGULAR	ACTIVO
56	MIRAFLORES	OFICINA	EQUIPO	MAQUINA ANILLADORA PERFORADORA	742232610015	12/08/2015	REGULAR	ACTIVO

N°	Nombre del Local	Grupo ¹	Clase ²	Denominación (Del SINABIP)	Código Patrimonial (Númerico)	Fechas de Adquisición	Estado ³	Condición ⁴
57	MIRAFLORES	OFICINA	EQUIPO	PIZARRA ELECTRONICA	742262040010	24/04/2006	REGULAR	ACTIVO
58	MIRAFLORES	OFICINA	EQUIPO	PIZARRA ELECTRONICA	742262040012	10/12/2015	REGULAR	ACTIVO
59	MIRAFLORES	OFICINA	EQUIPO	PIZARRA ELECTRONICA	742262040013	10/12/2015	REGULAR	ACTIVO
60	MIRAFLORES	OFICINA	EQUIPO	PIZARRA ELECTRONICA	742262040014	10/12/2015	REGULAR	ACTIVO
61	MIRAFLORES	OFICINA	EQUIPO	PIZARRA ELECTRONICA	742262040015	10/12/2015	REGULAR	ACTIVO
62	MIRAFLORES	OFICINA	EQUIPO	PIZARRA ELECTRONICA	742262040016	10/12/2015	REGULAR	ACTIVO
63	MIRAFLORES	OFICINA	EQUIPO	SURTIDOR DE AGUA ELECTRICO - DISPENSADOR ELECTRICO	742299890001	27/12/2018	REGULAR	ACTIVO
64	MIRAFLORES	OFICINA	EQUIPO	SURTIDOR DE AGUA ELECTRICO - DISPENSADOR ELECTRICO	742299890002	27/12/2018	REGULAR	ACTIVO
65	MIRAFLORES	OFICINA	EQUIPO	SURTIDOR DE AGUA ELECTRICO - DISPENSADOR ELECTRICO	742299890003	27/12/2018	REGULAR	ACTIVO
66	MIRAFLORES	OFICINA	EQUIPO	SURTIDOR DE AGUA ELECTRICO - DISPENSADOR ELECTRICO	742299890004	27/12/2018	REGULAR	ACTIVO
67	MIRAFLORES	OFICINA	EQUIPO	SURTIDOR DE AGUA ELECTRICO - DISPENSADOR ELECTRICO	742299890005	27/12/2018	REGULAR	ACTIVO
68	MIRAFLORES	OFICINA	EQUIPO	SURTIDOR DE AGUA ELECTRICO - DISPENSADOR ELECTRICO	742299890006	27/12/2018	REGULAR	ACTIVO
69	MIRAFLORES	OFICINA	EQUIPO	SURTIDOR DE AGUA ELECTRICO - DISPENSADOR ELECTRICO	742299890007	27/12/2018	REGULAR	ACTIVO
70	MIRAFLORES	OFICINA	EQUIPO	SURTIDOR DE AGUA ELECTRICO - DISPENSADOR ELECTRICO	742299890008	27/12/2018	REGULAR	ACTIVO
71	MIRAFLORES	OFICINA	EQUIPO	SURTIDOR DE AGUA ELECTRICO - DISPENSADOR ELECTRICO	742299890009	27/12/2018	REGULAR	ACTIVO
72	MIRAFLORES	OFICINA	EQUIPO	SURTIDOR DE AGUA ELECTRICO - DISPENSADOR ELECTRICO	742299890010	27/12/2018	REGULAR	ACTIVO
73	MIRAFLORES	OFICINA	EQUIPO	SURTIDOR DE AGUA ELECTRICO - DISPENSADOR ELECTRICO	742299890011	27/12/2018	REGULAR	ACTIVO
74	MIRAFLORES	OFICINA	EQUIPO	SURTIDOR DE AGUA ELECTRICO - DISPENSADOR ELECTRICO	742299890012	27/12/2018	REGULAR	ACTIVO
75	MIRAFLORES	OFICINA	EQUIPO	SURTIDOR DE AGUA ELECTRICO - DISPENSADOR ELECTRICO	742299890013	27/12/2018	REGULAR	ACTIVO
76	MIRAFLORES	OFICINA	EQUIPO	SURTIDOR DE AGUA ELECTRICO - DISPENSADOR ELECTRICO	742299890014	27/12/2018	REGULAR	ACTIVO
77	MIRAFLORES	OFICINA	EQUIPO	SURTIDOR DE AGUA ELECTRICO - DISPENSADOR ELECTRICO	742299890015	27/12/2018	REGULAR	ACTIVO

N°	Nombre del Local	Grupo ¹	Clase ²	Denominación (Del SINABIP)	Código Patrimonial (Número)	Fechas de Adquisición	Estado ³	Condición ⁴
78	MIRAFLORES	OFICINA	EQUIPO	SURTIDOR DE AGUA ELECTRICO - DISPENSADOR ELECTRICO	742299890040	27/12/2018	REGULAR	ACTIVO
79	MIRAFLORES	OFICINA	EQUIPO	SURTIDOR DE AGUA ELECTRICO - DISPENSADOR ELECTRICO	742299890041	27/12/2018	REGULAR	ACTIVO
80	MIRAFLORES	OFICINA	EQUIPO	SURTIDOR DE AGUA ELECTRICO - DISPENSADOR ELECTRICO	742299890042	27/12/2018	REGULAR	ACTIVO
81	MIRAFLORES	OFICINA	EQUIPO	SURTIDOR DE AGUA ELECTRICO - DISPENSADOR ELECTRICO	742299890043	27/12/2018	REGULAR	ACTIVO
82	MIRAFLORES	OFICINA	EQUIPO	SURTIDOR DE AGUA ELECTRICO - DISPENSADOR ELECTRICO	742299890044	27/12/2018	REGULAR	ACTIVO
83	MIRAFLORES	OFICINA	EQUIPO	SURTIDOR DE AGUA ELECTRICO - DISPENSADOR ELECTRICO	742299890045	27/12/2018	REGULAR	ACTIVO
84	MIRAFLORES	OFICINA	EQUIPO	SURTIDOR DE AGUA ELECTRICO - DISPENSADOR ELECTRICO	742299890046	27/12/2018	REGULAR	ACTIVO
85	MIRAFLORES	OFICINA	EQUIPO	SURTIDOR DE AGUA ELECTRICO - DISPENSADOR ELECTRICO	742299890048	02/07/2019	BUENO	ACTIVO
86	MIRAFLORES	OFICINA	EQUIPO	SURTIDOR DE AGUA ELECTRICO - DISPENSADOR ELECTRICO	742299890049	02/07/2019	BUENO	ACTIVO
87	MIRAFLORES	OFICINA	EQUIPO	SURTIDOR DE AGUA ELECTRICO - DISPENSADOR ELECTRICO	742299890050	02/07/2019	BUENO	ACTIVO
88	MIRAFLORES	OFICINA	EQUIPO	SURTIDOR DE AGUA ELECTRICO - DISPENSADOR ELECTRICO	742299890051	02/07/2019	BUENO	ACTIVO
89	MIRAFLORES	OFICINA	EQUIPO	SURTIDOR DE AGUA ELECTRICO - DISPENSADOR ELECTRICO	742299890052	02/07/2019	BUENO	ACTIVO
90	MIRAFLORES	OFICINA	EQUIPO	SURTIDOR DE AGUA ELECTRICO - DISPENSADOR ELECTRICO	742299890053	02/07/2019	BUENO	ACTIVO
91	MIRAFLORES	OFICINA	EQUIPO	SURTIDOR DE AGUA ELECTRICO - DISPENSADOR ELECTRICO	742299890054	02/07/2019	BUENO	ACTIVO
92	MIRAFLORES	OFICINA	EQUIPO	SURTIDOR DE AGUA ELECTRICO - DISPENSADOR ELECTRICO	742299890055	02/07/2019	BUENO	ACTIVO
93	MIRAFLORES	OFICINA	EQUIPO	SURTIDOR DE AGUA ELECTRICO - DISPENSADOR ELECTRICO	742299890056	02/07/2019	BUENO	ACTIVO
94	MIRAFLORES	OFICINA	EQUIPO	SURTIDOR DE AGUA ELECTRICO - DISPENSADOR ELECTRICO	742299890057	02/07/2019	BUENO	ACTIVO

N°	Nombre del Local	Grupo ¹	Clase ²	Denominación (Del SINABIP)	Código Patrimonial (Número)	Fechas de Adquisición	Estado ³	Condición ⁴
95	MIRAFLORES	OFICINA	EQUIPO	SURTIDOR DE AGUA ELECTRICO - DISPENSADOR ELECTRICO	742299890058	02/07/2019	BUENO	ACTIVO
96	SAN BORJA	OFICINA	EQUIPO	SURTIDOR DE AGUA ELECTRICO - DISPENSADOR ELECTRICO	742299890059	02/07/2019	BUENO	ACTIVO
97	SAN BORJA	OFICINA	EQUIPO	SURTIDOR DE AGUA ELECTRICO - DISPENSADOR ELECTRICO	742299890060	02/07/2019	BUENO	ACTIVO
98	MIRAFLORES	OFICINA	EQUIPO	SURTIDOR DE AGUA ELECTRICO - DISPENSADOR ELECTRICO	742299890061	02/07/2019	BUENO	ACTIVO
99	SAN BORJA	OFICINA	EQUIPO	SURTIDOR DE AGUA ELECTRICO - DISPENSADOR ELECTRICO	742299890062	05/11/2019	BUENO	ACTIVO
100	MIRAFLORES	OFICINA	EQUIPO	SURTIDOR DE AGUA ELECTRICO - DISPENSADOR ELECTRICO	742299890063	05/11/2019	BUENO	ACTIVO
101	SAN BORJA	OFICINA	EQUIPO	SURTIDOR DE AGUA ELECTRICO - DISPENSADOR ELECTRICO	742299890064	05/11/2019	BUENO	ACTIVO
102	MIRAFLORES	OFICINA	EQUIPO	SURTIDOR DE AGUA ELECTRICO - DISPENSADOR ELECTRICO	742299890065	05/11/2019	BUENO	ACTIVO
103	MIRAFLORES	OFICINA	EQUIPO	SURTIDOR DE AGUA ELECTRICO - DISPENSADOR ELECTRICO	742299890066	05/11/2019	BUENO	ACTIVO
104	MIRAFLORES	OFICINA	EQUIPO	SURTIDOR DE AGUA ELECTRICO - DISPENSADOR ELECTRICO	742299890067	05/11/2019	BUENO	ACTIVO
105	MIRAFLORES	OFICINA	EQUIPO	SURTIDOR DE AGUA ELECTRICO - DISPENSADOR ELECTRICO	742299890068	05/11/2019	BUENO	ACTIVO
106	MIRAFLORES	OFICINA	EQUIPO	TELEVISOR A COLORES	952285140019	14/07/2009	REGULAR	ACTIVO
107	SAN BORJA	OFICINA	EQUIPO	TELEVISOR A COLORES	952285140020	14/07/2009	REGULAR	ACTIVO
108	MIRAFLORES	OFICINA	EQUIPO	TELEVISOR A COLORES	952285140021	16/12/2009	REGULAR	ACTIVO
109	MIRAFLORES	OFICINA	EQUIPO	TELEVISOR A COLORES	952285140022	31/12/2008	REGULAR	ACTIVO
110	SAN BORJA	OFICINA	EQUIPO	TELEVISOR A COLORES	952285140023	15/12/2008	REGULAR	ACTIVO
111	MIRAFLORES	OFICINA	EQUIPO	TELEVISOR A COLORES	952285140024	15/12/2008	REGULAR	ACTIVO
112	MIRAFLORES	OFICINA	EQUIPO	TELEVISOR A COLORES	952285140025	15/12/2008	REGULAR	ACTIVO
113	MIRAFLORES	OFICINA	EQUIPO	TELEVISOR A COLORES	952285140026	15/12/2008	REGULAR	ACTIVO
114	MIRAFLORES	OFICINA	MOBILIARIO	RACK (OTROS)	676454340010	10/02/2011	REGULAR	ACTIVO
115	MIRAFLORES	OFICINA	MOBILIARIO	RACK (OTROS)	676454340019	08/09/2015	REGULAR	ACTIVO
116	MIRAFLORES	OFICINA	MOBILIARIO	RACK (OTROS)	676454340020	08/09/2015	REGULAR	ACTIVO
117	MIRAFLORES	OFICINA	MOBILIARIO	RACK (OTROS)	676454340021	06/06/2016	REGULAR	ACTIVO
118	MIRAFLORES	OFICINA	MOBILIARIO	RACK (OTROS)	676454340022	30/09/2013	REGULAR	ACTIVO
119	MIRAFLORES	OFICINA	MOBILIARIO	RACK (OTROS)	676454340023	30/09/2013	REGULAR	ACTIVO
120	MIRAFLORES	OFICINA	MOBILIARIO	RACK (OTROS)	676454340024	30/09/2013	REGULAR	ACTIVO
121	MIRAFLORES	OFICINA	MOBILIARIO	RACK PARA RADIO, TV, LUCES Y	676457820004	02/07/2014	REGULAR	ACTIVO
122	MIRAFLORES	OFICINA	MOBILIARIO	ARCHIVADOR DE MELAMINA	746403550001	31/12/2002	REGULAR	ACTIVO
123	MIRAFLORES	OFICINA	MOBILIARIO	ARCHIVADOR DE MELAMINA	746403550002	31/12/2002	REGULAR	ACTIVO
124	MIRAFLORES	OFICINA	MOBILIARIO	ARCHIVADOR DE MELAMINA	746403550003	31/12/2002	REGULAR	ACTIVO

N°	Nombre del Local	Grupo ¹	Clase ²	Denominación (Del SINABIP)	Código Patrimonial (Numerico)	Fechas de Adquisición	Estado ³	Condición ⁴
125	MIRAFLORES	OFICINA	MOBILIARIO	ARCHIVADOR DE MELAMINA	746403550004	31/12/2002	REGULAR	ACTIVO
126	MIRAFLORES	OFICINA	MOBILIARIO	ARCHIVADOR DE MELAMINA	746403550005	31/12/2002	REGULAR	ACTIVO
127	MIRAFLORES	OFICINA	MOBILIARIO	ARCHIVADOR DE MELAMINA	746403550006	31/12/2002	REGULAR	ACTIVO
128	MIRAFLORES	OFICINA	MOBILIARIO	ARCHIVADOR DE MELAMINA	746403550007	31/12/2002	REGULAR	ACTIVO
129	MIRAFLORES	OFICINA	MOBILIARIO	ARCHIVADOR DE MELAMINA	746403550009	14/02/2014	REGULAR	ACTIVO
130	MIRAFLORES	OFICINA	MOBILIARIO	ARMARIO DE MADERA	746405920058	25/02/2004	REGULAR	ACTIVO
131	MIRAFLORES	OFICINA	MOBILIARIO	ARMARIO DE MADERA	746405920060	11/06/2004	REGULAR	ACTIVO
132	MIRAFLORES	OFICINA	MOBILIARIO	ARMARIO DE MELAMINA	746406260010	01/12/2003	REGULAR	ACTIVO
133	MIRAFLORES	OFICINA	MOBILIARIO	ARMARIO DE MELAMINA	746406260011	13/04/2004	REGULAR	ACTIVO
134	MIRAFLORES	OFICINA	MOBILIARIO	ARMARIO DE MELAMINA	746406260027	27/07/2004	REGULAR	ACTIVO
135	MIRAFLORES	OFICINA	MOBILIARIO	ARMARIO DE MELAMINA	746406260040	02/09/2000	REGULAR	ACTIVO
136	MIRAFLORES	OFICINA	MOBILIARIO	ARMARIO DE MELAMINA	746406260041	22/08/2003	REGULAR	ACTIVO
137	MIRAFLORES	OFICINA	MOBILIARIO	ARMARIO DE MELAMINA	746406260042	13/04/2004	REGULAR	ACTIVO
138	MIRAFLORES	OFICINA	MOBILIARIO	ARMARIO DE MELAMINA	746406260043	12/03/2004	REGULAR	ACTIVO
139	MIRAFLORES	OFICINA	MOBILIARIO	ARMARIO DE MELAMINA	746406260044	12/03/2004	REGULAR	ACTIVO
140	MIRAFLORES	OFICINA	MOBILIARIO	ARMARIO DE MELAMINA	746406260045	12/03/2004	REGULAR	ACTIVO
141	MIRAFLORES	OFICINA	MOBILIARIO	ARMARIO DE MELAMINA	746406260046	12/03/2004	REGULAR	ACTIVO
142	MIRAFLORES	OFICINA	MOBILIARIO	ARMARIO DE MELAMINA	746406260054	31/12/2002	REGULAR	ACTIVO
143	MIRAFLORES	OFICINA	MOBILIARIO	ARMARIO DE MELAMINA	746406260055	31/12/2002	REGULAR	ACTIVO
144	MIRAFLORES	OFICINA	MOBILIARIO	ARMARIO DE MELAMINA	746406260056	31/12/2002	REGULAR	ACTIVO
145	MIRAFLORES	OFICINA	MOBILIARIO	ARMARIO DE MELAMINA	746406260057	03/06/2010	REGULAR	ACTIVO
146	MIRAFLORES	OFICINA	MOBILIARIO	ARMARIO DE MELAMINA	746406260058	07/10/2011	REGULAR	ACTIVO
147	MIRAFLORES	OFICINA	MOBILIARIO	ARMARIO DE MELAMINA	746406260059	22/10/2012	REGULAR	ACTIVO
148	MIRAFLORES	OFICINA	MOBILIARIO	ARMARIO DE MELAMINA	746406260061	26/03/2014	REGULAR	ACTIVO
149	MIRAFLORES	OFICINA	MOBILIARIO	ARMARIO DE MELAMINA	746406260062	27/03/2013	REGULAR	ACTIVO
150	MIRAFLORES	OFICINA	MOBILIARIO	ARMARIO DE MELAMINA	746406260063	09/07/2013	REGULAR	ACTIVO
151	MIRAFLORES	OFICINA	MOBILIARIO	ARMARIO DE MELAMINA	746406260064	31/12/2013	REGULAR	ACTIVO
152	MIRAFLORES	OFICINA	MOBILIARIO	ARMARIO DE MELAMINA	746406260065	31/12/2013	REGULAR	ACTIVO
153	MIRAFLORES	OFICINA	MOBILIARIO	ARMARIO DE MELAMINA	746406260066	31/12/2013	REGULAR	ACTIVO
154	MIRAFLORES	OFICINA	MOBILIARIO	ARMARIO DE MELAMINA	746406260067	13/02/2013	REGULAR	ACTIVO
155	MIRAFLORES	OFICINA	MOBILIARIO	ARMARIO DE MELAMINA	746406260068	31/12/2013	REGULAR	ACTIVO
156	MIRAFLORES	OFICINA	MOBILIARIO	ARMARIO DE MELAMINA	746406260069	04/03/2013	REGULAR	ACTIVO
157	MIRAFLORES	OFICINA	MOBILIARIO	ARMARIO DE MELAMINA	746406260070	31/12/2013	REGULAR	ACTIVO
158	MIRAFLORES	OFICINA	MOBILIARIO	ARMARIO DE MELAMINA	746406260071	07/02/2014	REGULAR	ACTIVO
159	MIRAFLORES	OFICINA	MOBILIARIO	ARMARIO DE MELAMINA	746406260072	07/02/2014	REGULAR	ACTIVO
160	MIRAFLORES	OFICINA	MOBILIARIO	ARMARIO DE MELAMINA	746406260073	07/02/2014	REGULAR	ACTIVO
161	MIRAFLORES	OFICINA	MOBILIARIO	ARMARIO DE MELAMINA	746406260074	07/02/2014	REGULAR	ACTIVO
162	MIRAFLORES	OFICINA	MOBILIARIO	ARMARIO DE MELAMINA	746406260075	07/02/2014	REGULAR	ACTIVO
163	MIRAFLORES	OFICINA	MOBILIARIO	ARMARIO DE MELAMINA	746406260076	07/04/2014	REGULAR	ACTIVO
164	MIRAFLORES	OFICINA	MOBILIARIO	ARMARIO DE MELAMINA	746406260077	21/02/2014	REGULAR	ACTIVO
165	MIRAFLORES	OFICINA	MOBILIARIO	ARMARIO DE MELAMINA	746406260078	21/02/2014	REGULAR	ACTIVO
166	MIRAFLORES	OFICINA	MOBILIARIO	ARMARIO DE MELAMINA	746406260079	16/05/2014	REGULAR	ACTIVO
167	MIRAFLORES	OFICINA	MOBILIARIO	ARMARIO DE MELAMINA	746406260080	16/05/2014	REGULAR	ACTIVO
168	MIRAFLORES	OFICINA	MOBILIARIO	ARMARIO DE MELAMINA	746406260081	12/06/2014	REGULAR	ACTIVO
169	MIRAFLORES	OFICINA	MOBILIARIO	ARMARIO DE MELAMINA	746406260082	12/06/2014	REGULAR	ACTIVO
170	MIRAFLORES	OFICINA	MOBILIARIO	ARMARIO DE MELAMINA	746406260083	12/06/2014	REGULAR	ACTIVO
171	MIRAFLORES	OFICINA	MOBILIARIO	ARMARIO DE MELAMINA	746406260084	12/06/2014	REGULAR	ACTIVO
172	MIRAFLORES	OFICINA	MOBILIARIO	ARMARIO DE MELAMINA	746406260085	12/06/2014	REGULAR	ACTIVO
173	MIRAFLORES	OFICINA	MOBILIARIO	ARMARIO DE MELAMINA	746406260086	12/06/2014	REGULAR	ACTIVO
174	MIRAFLORES	OFICINA	MOBILIARIO	ARMARIO DE MELAMINA	746406260087	18/08/2014	REGULAR	ACTIVO
175	MIRAFLORES	OFICINA	MOBILIARIO	ARMARIO DE MELAMINA	746406260088	28/10/2014	REGULAR	ACTIVO
176	MIRAFLORES	OFICINA	MOBILIARIO	ARMARIO DE MELAMINA	746406260089	28/10/2014	REGULAR	ACTIVO

N°	Nombre del Local	Grupo ¹	Clase ²	Denominación (Del SINABIP)	Código Patrimonial (Numerico)	Fechas de Adquisición	Estado ³	Condición ⁴
177	MIRAFLORES	OFICINA	MOBILIARIO	ARMARIO DE MELAMINA	746406260090	17/04/2015	REGULAR	ACTIVO
178	MIRAFLORES	OFICINA	MOBILIARIO	ARMARIO DE MELAMINA	746406260091	21/05/2015	REGULAR	ACTIVO
179	MIRAFLORES	OFICINA	MOBILIARIO	ARMARIO DE MELAMINA	746406260092	21/05/2015	REGULAR	ACTIVO
180	MIRAFLORES	OFICINA	MOBILIARIO	ARMARIO DE MELAMINA	746406260093	09/07/2015	REGULAR	ACTIVO
181	MIRAFLORES	OFICINA	MOBILIARIO	ARMARIO DE MELAMINA	746406260094	30/12/2015	REGULAR	ACTIVO
182	MIRAFLORES	OFICINA	MOBILIARIO	ARMARIO DE MELAMINA	746406260095	28/02/2017	REGULAR	ACTIVO
183	MIRAFLORES	OFICINA	MOBILIARIO	ARMARIO DE METAL	746406600003	02/09/2000	REGULAR	ACTIVO
184	MIRAFLORES	OFICINA	MOBILIARIO	ARMARIO DE METAL	746406600019	10/09/2003	REGULAR	ACTIVO
185	MIRAFLORES	OFICINA	MOBILIARIO	ARMARIO DE METAL	746406600020	02/12/2003	REGULAR	ACTIVO
186	MIRAFLORES	OFICINA	MOBILIARIO	ARMARIO DE METAL	746406600025	17/05/2012	REGULAR	ACTIVO
187	MIRAFLORES	OFICINA	MOBILIARIO	BANCA (OTRAS)	746411010001	16/11/2009	REGULAR	ACTIVO
188	MIRAFLORES	OFICINA	MOBILIARIO	BANCA (OTRAS)	746411010002	16/11/2009	REGULAR	ACTIVO
189	MIRAFLORES	OFICINA	MOBILIARIO	CABINA - CASETA	746417450001	25/06/2013	REGULAR	ACTIVO
190	MIRAFLORES	OFICINA	MOBILIARIO	CABINA - CASETA	746417450003	05/02/2016	REGULAR	ACTIVO
191	MIRAFLORES	OFICINA	MOBILIARIO	CAJA FUERTE	746418810005	25/06/2014	REGULAR	ACTIVO
192	MIRAFLORES	OFICINA	MOBILIARIO	CAJONERA RODABLE DE METAL	746419370001	07/09/2011	REGULAR	ACTIVO
193	MIRAFLORES	OFICINA	MOBILIARIO	CASILLERO DE METAL - LOCKER	746428980008	05/12/2012	REGULAR	ACTIVO
194	MIRAFLORES	OFICINA	MOBILIARIO	CASILLERO DE METAL - LOCKER	746428980009	05/12/2012	REGULAR	ACTIVO
195	MIRAFLORES	OFICINA	MOBILIARIO	CREDENZA DE MELAMINA	746432710001	20/07/2004	REGULAR	ACTIVO
196	MIRAFLORES	OFICINA	MOBILIARIO	CREDENZA DE MELAMINA	746432710002	23/01/2003	REGULAR	ACTIVO
197	MIRAFLORES	OFICINA	MOBILIARIO	CREDENZA DE MELAMINA	746432710003	09/07/2013	REGULAR	ACTIVO
198	MIRAFLORES	OFICINA	MOBILIARIO	CREDENZA DE MELAMINA	746432710004	31/12/2013	REGULAR	ACTIVO
199	MIRAFLORES	OFICINA	MOBILIARIO	CREDENZA DE MELAMINA	746432710005	31/12/2013	REGULAR	ACTIVO
200	MIRAFLORES	OFICINA	MOBILIARIO	CREDENZA DE MELAMINA	746432710006	31/12/2013	REGULAR	ACTIVO
201	MIRAFLORES	OFICINA	MOBILIARIO	CREDENZA DE MELAMINA	746432710007	31/12/2013	REGULAR	ACTIVO
202	MIRAFLORES	OFICINA	MOBILIARIO	CREDENZA DE MELAMINA	746432710008	31/12/2013	REGULAR	ACTIVO
203	MIRAFLORES	OFICINA	MOBILIARIO	CREDENZA DE MELAMINA	746432710009	31/12/2013	REGULAR	ACTIVO
204	MIRAFLORES	OFICINA	MOBILIARIO	CREDENZA DE MELAMINA	746432710010	31/12/2013	REGULAR	ACTIVO
205	MIRAFLORES	OFICINA	MOBILIARIO	CREDENZA DE MELAMINA	746432710011	31/12/2013	REGULAR	ACTIVO
206	MIRAFLORES	OFICINA	MOBILIARIO	CREDENZA DE MELAMINA	746432710012	31/12/2014	REGULAR	ACTIVO
207	MIRAFLORES	OFICINA	MOBILIARIO	CREDENZA DE MELAMINA	746432710013	23/12/2015	REGULAR	ACTIVO
208	MIRAFLORES	OFICINA	MOBILIARIO	ESCALERA METALICA TIPO TIJERA	746436440001	07/12/2000	REGULAR	ACTIVO
209	MIRAFLORES	OFICINA	MOBILIARIO	ESCRITORIO DE MADERA	746437120191	06/06/2008	REGULAR	ACTIVO
210	MIRAFLORES	OFICINA	MOBILIARIO	ESCRITORIO DE MADERA	746437120193	16/11/2009	REGULAR	ACTIVO
211	MIRAFLORES	OFICINA	MOBILIARIO	ESCRITORIO DE MELAMINA	746437450004	22/05/2008	REGULAR	ACTIVO
212	MIRAFLORES	OFICINA	MOBILIARIO	ESCRITORIO DE MELAMINA	746437450005	10/01/2003	REGULAR	ACTIVO
213	MIRAFLORES	OFICINA	MOBILIARIO	ESCRITORIO DE MELAMINA	746437450007	06/12/2010	REGULAR	ACTIVO
214	MIRAFLORES	OFICINA	MOBILIARIO	ESCRITORIO DE MELAMINA	746437450008	06/12/2010	REGULAR	ACTIVO
215	MIRAFLORES	OFICINA	MOBILIARIO	ESCRITORIO DE MELAMINA	746437450009	29/12/2009	REGULAR	ACTIVO
216	MIRAFLORES	OFICINA	MOBILIARIO	ESCRITORIO DE MELAMINA	746437450010	29/12/2009	REGULAR	ACTIVO
217	MIRAFLORES	OFICINA	MOBILIARIO	ESCRITORIO DE MELAMINA	746437450011	29/12/2009	REGULAR	ACTIVO
218	MIRAFLORES	OFICINA	MOBILIARIO	ESCRITORIO DE MELAMINA	746437450012	29/12/2009	REGULAR	ACTIVO
219	MIRAFLORES	OFICINA	MOBILIARIO	ESCRITORIO DE MELAMINA	746437450013	29/12/2009	REGULAR	ACTIVO
220	MIRAFLORES	OFICINA	MOBILIARIO	ESCRITORIO DE MELAMINA	746437450014	29/12/2009	REGULAR	ACTIVO
221	MIRAFLORES	OFICINA	MOBILIARIO	ESCRITORIO DE MELAMINA	746437450015	29/12/2009	REGULAR	ACTIVO
222	MIRAFLORES	OFICINA	MOBILIARIO	ESCRITORIO DE MELAMINA	746437450016	29/12/2009	REGULAR	ACTIVO
223	MIRAFLORES	OFICINA	MOBILIARIO	ESCRITORIO DE MELAMINA	746437450017	29/12/2009	REGULAR	ACTIVO
224	MIRAFLORES	OFICINA	MOBILIARIO	ESCRITORIO DE MELAMINA	746437450018	29/12/2009	REGULAR	ACTIVO
225	MIRAFLORES	OFICINA	MOBILIARIO	ESCRITORIO DE MELAMINA	746437450019	29/12/2009	REGULAR	ACTIVO

N°	Nombre del Local	Grupo ¹	Clase ²	Denominación (Del SINABIP)	Código Patrimonial (Númerico)	Fechas de Adquisición	Estado ³	Condición ⁴
279	MIRAFLORES	OFICINA	MOBILIARIO	ESCRITORIO DE MELAMINA	746437450077	29/12/2009	REGULAR	ACTIVO
280	MIRAFLORES	OFICINA	MOBILIARIO	ESCRITORIO DE MELAMINA	746437450079	29/12/2009	REGULAR	ACTIVO
281	MIRAFLORES	OFICINA	MOBILIARIO	ESCRITORIO DE MELAMINA	746437450080	29/12/2009	REGULAR	ACTIVO
282	MIRAFLORES	OFICINA	MOBILIARIO	ESCRITORIO DE MELAMINA	746437450081	29/12/2009	REGULAR	ACTIVO
283	MIRAFLORES	OFICINA	MOBILIARIO	ESCRITORIO DE MELAMINA	746437450082	29/12/2009	REGULAR	ACTIVO
284	MIRAFLORES	OFICINA	MOBILIARIO	ESCRITORIO DE MELAMINA	746437450083	29/12/2009	REGULAR	ACTIVO
285	MIRAFLORES	OFICINA	MOBILIARIO	ESCRITORIO DE MELAMINA	746437450085	29/12/2009	REGULAR	ACTIVO
286	MIRAFLORES	OFICINA	MOBILIARIO	ESCRITORIO DE MELAMINA	746437450086	29/12/2009	REGULAR	ACTIVO
287	MIRAFLORES	OFICINA	MOBILIARIO	ESCRITORIO DE MELAMINA	746437450087	29/12/2009	REGULAR	ACTIVO
288	MIRAFLORES	OFICINA	MOBILIARIO	ESCRITORIO DE MELAMINA	746437450088	29/12/2009	REGULAR	ACTIVO
289	MIRAFLORES	OFICINA	MOBILIARIO	ESCRITORIO DE MELAMINA	746437450089	29/12/2009	REGULAR	ACTIVO
290	MIRAFLORES	OFICINA	MOBILIARIO	ESCRITORIO DE MELAMINA	746437450090	29/12/2009	REGULAR	ACTIVO
291	MIRAFLORES	OFICINA	MOBILIARIO	ESCRITORIO DE MELAMINA	746437450091	29/12/2009	REGULAR	ACTIVO
292	MIRAFLORES	OFICINA	MOBILIARIO	ESCRITORIO DE MELAMINA	746437450092	27/01/2011	REGULAR	ACTIVO
293	MIRAFLORES	OFICINA	MOBILIARIO	ESCRITORIO DE MELAMINA	746437450093	27/01/2011	REGULAR	ACTIVO
294	MIRAFLORES	OFICINA	MOBILIARIO	ESCRITORIO DE MELAMINA	746437450094	27/01/2011	REGULAR	ACTIVO
295	MIRAFLORES	OFICINA	MOBILIARIO	ESCRITORIO DE MELAMINA	746437450095	27/01/2011	REGULAR	ACTIVO
296	MIRAFLORES	OFICINA	MOBILIARIO	ESCRITORIO DE MELAMINA	746437450096	27/01/2011	REGULAR	ACTIVO
297	MIRAFLORES	OFICINA	MOBILIARIO	ESCRITORIO DE MELAMINA	746437450098	27/01/2011	REGULAR	ACTIVO
298	MIRAFLORES	OFICINA	MOBILIARIO	ESCRITORIO DE MELAMINA	746437450099	27/01/2011	REGULAR	ACTIVO
299	MIRAFLORES	OFICINA	MOBILIARIO	ESCRITORIO DE MELAMINA	746437450100	27/01/2011	REGULAR	ACTIVO
300	MIRAFLORES	OFICINA	MOBILIARIO	ESCRITORIO DE MELAMINA	746437450101	13/12/2011	REGULAR	ACTIVO
301	MIRAFLORES	OFICINA	MOBILIARIO	ESCRITORIO DE MELAMINA	746437450102	13/12/2011	REGULAR	ACTIVO
302	MIRAFLORES	OFICINA	MOBILIARIO	ESCRITORIO DE MELAMINA	746437450103	27/01/2011	REGULAR	ACTIVO
303	MIRAFLORES	OFICINA	MOBILIARIO	ESCRITORIO DE MELAMINA	746437450104	13/12/2011	REGULAR	ACTIVO
304	MIRAFLORES	OFICINA	MOBILIARIO	ESCRITORIO DE MELAMINA	746437450105	13/12/2011	REGULAR	ACTIVO
305	MIRAFLORES	OFICINA	MOBILIARIO	ESCRITORIO DE MELAMINA	746437450106	13/12/2011	REGULAR	ACTIVO
306	MIRAFLORES	OFICINA	MOBILIARIO	ESCRITORIO DE MELAMINA	746437450107	13/12/2011	REGULAR	ACTIVO
307	MIRAFLORES	OFICINA	MOBILIARIO	ESCRITORIO DE MELAMINA	746437450239	31/12/2013	REGULAR	ACTIVO
308	MIRAFLORES	OFICINA	MOBILIARIO	ESCRITORIO DE MELAMINA	746437450240	31/12/2013	REGULAR	ACTIVO
309	MIRAFLORES	OFICINA	MOBILIARIO	ESCRITORIO DE MELAMINA	746437450241	13/12/2011	REGULAR	ACTIVO
310	MIRAFLORES	OFICINA	MOBILIARIO	ESCRITORIO DE MELAMINA	746437450242	13/12/2011	REGULAR	ACTIVO
311	MIRAFLORES	OFICINA	MOBILIARIO	ESCRITORIO DE MELAMINA	746437450243	05/02/2014	REGULAR	ACTIVO
312	MIRAFLORES	OFICINA	MOBILIARIO	ESCRITORIO DE MELAMINA	746437450244	12/06/2014	REGULAR	ACTIVO
313	MIRAFLORES	OFICINA	MOBILIARIO	ESCRITORIO DE MELAMINA	746437450245	31/12/2014	REGULAR	ACTIVO
314	MIRAFLORES	OFICINA	MOBILIARIO	ESCRITORIO DE MELAMINA	746437450246	09/03/2015	REGULAR	ACTIVO
315	MIRAFLORES	OFICINA	MOBILIARIO	ESCRITORIO DE MELAMINA	746437450250	15/02/2017	REGULAR	ACTIVO
316	MIRAFLORES	OFICINA	MOBILIARIO	ESTANTE ARCHIVADOR DE MELAMINA	746440330001	06/12/2010	REGULAR	ACTIVO
317	MIRAFLORES	OFICINA	MOBILIARIO	ESTANTE ARCHIVADOR DE MELAMINA	746440330002	06/12/2010	REGULAR	ACTIVO
318	MIRAFLORES	OFICINA	MOBILIARIO	ESTANTE ARCHIVADOR DE MELAMINA	746440330003	06/12/2010	REGULAR	ACTIVO
319	MIRAFLORES	OFICINA	MOBILIARIO	ESTANTE ARCHIVADOR DE MELAMINA	746440330004	06/12/2010	REGULAR	ACTIVO
320	MIRAFLORES	OFICINA	MOBILIARIO	ESTANTE ARCHIVADOR DE MELAMINA	746440330005	06/12/2010	REGULAR	ACTIVO
321	MIRAFLORES	OFICINA	MOBILIARIO	ESTANTE CORREDIZO - ESTANTE MOVIL	746440500001	05/05/2005	REGULAR	ACTIVO
322	MIRAFLORES	OFICINA	MOBILIARIO	ESTANTE DE MADERA	746441180020	02/09/2000	REGULAR	ACTIVO
323	MIRAFLORES	OFICINA	MOBILIARIO	ESTANTE DE MADERA	746441180071	02/09/2000	REGULAR	ACTIVO
324	MIRAFLORES	OFICINA	MOBILIARIO	ESTANTE DE MADERA	746441180079	02/09/2000	REGULAR	ACTIVO
325	MIRAFLORES	OFICINA	MOBILIARIO	ESTANTE DE MADERA	746441180205	13/04/2004	REGULAR	ACTIVO

N°	Nombre del Local	Grupo ¹	Clase ²	Denominación (Del SINABIP)	Código Patrimonial (Numerico)	Fechas de Adquisición	Estado ³	Condición ⁴
379	MIRAFLORES	OFICINA	MOBILIARIO	ESTANTE DE MELAMINA	746441520073	27/01/2011	REGULAR	ACTIVO
380	MIRAFLORES	OFICINA	MOBILIARIO	ESTANTE DE MELAMINA	746441520074	27/01/2011	REGULAR	ACTIVO
381	MIRAFLORES	OFICINA	MOBILIARIO	ESTANTE DE MELAMINA	746441520075	27/01/2011	REGULAR	ACTIVO
382	MIRAFLORES	OFICINA	MOBILIARIO	ESTANTE DE MELAMINA	746441520076	27/01/2011	REGULAR	ACTIVO
383	MIRAFLORES	OFICINA	MOBILIARIO	ESTANTE DE MELAMINA	746441520077	31/12/2013	REGULAR	ACTIVO
384	MIRAFLORES	OFICINA	MOBILIARIO	ESTANTE DE MELAMINA	746441520081	23/01/2014	REGULAR	ACTIVO
385	MIRAFLORES	OFICINA	MOBILIARIO	ESTANTE DE MELAMINA	746441520082	21/07/2014	REGULAR	ACTIVO
386	MIRAFLORES	OFICINA	MOBILIARIO	ESTANTE DE MELAMINA	746441520083	31/12/2014	REGULAR	ACTIVO
387	MIRAFLORES	OFICINA	MOBILIARIO	ESTANTE DE MELAMINA	746441520084	16/04/2015	REGULAR	ACTIVO
388	MIRAFLORES	OFICINA	MOBILIARIO	ESTANTE DE MELAMINA	746441520085	16/04/2015	REGULAR	ACTIVO
389	MIRAFLORES	OFICINA	MOBILIARIO	ESTANTE DE MELAMINA	746441520088	25/05/2015	REGULAR	ACTIVO
390	MIRAFLORES	OFICINA	MOBILIARIO	ESTANTE DE MELAMINA	746441520089	23/12/2015	REGULAR	ACTIVO
391	MIRAFLORES	OFICINA	MOBILIARIO	ESTANTE DE MELAMINA	746441520091	23/12/2015	REGULAR	ACTIVO
392	MIRAFLORES	OFICINA	MOBILIARIO	ESTANTE DE MELAMINA	746441520092	23/12/2015	REGULAR	ACTIVO
393	MIRAFLORES	OFICINA	MOBILIARIO	ESTANTE DE MELAMINA	746441520093	23/12/2015	REGULAR	ACTIVO
394	MIRAFLORES	OFICINA	MOBILIARIO	ESTANTE DE MELAMINA	746441520095	24/11/2015	REGULAR	ACTIVO
395	MIRAFLORES	OFICINA	MOBILIARIO	ESTANTE DE MELAMINA	746441520096	24/11/2015	REGULAR	ACTIVO
396	MIRAFLORES	OFICINA	MOBILIARIO	ESTANTE DE MELAMINA	746441520104	17/07/2018	REGULAR	ACTIVO
397	MIRAFLORES	OFICINA	MOBILIARIO	ESTANTE DE MELAMINA	746441520106	24/01/2020	REGULAR	ACTIVO
398	MIRAFLORES	OFICINA	MOBILIARIO	ESTANTE DE MELAMINA	746441520107	28/02/2020	REGULAR	ACTIVO
399	MIRAFLORES	OFICINA	MOBILIARIO	ESTANTE DE MELAMINA	746441520108	28/02/2020	REGULAR	ACTIVO
400	MIRAFLORES	OFICINA	MOBILIARIO	ESTANTE DE MELAMINA	746441520109	28/02/2020	REGULAR	ACTIVO
401	MIRAFLORES	OFICINA	MOBILIARIO	ESTANTE DE METAL	746441860012	02/09/2000	REGULAR	ACTIVO
402	MIRAFLORES	OFICINA	MOBILIARIO	GABINETE DE METAL	746444910016	08/05/2012	REGULAR	ACTIVO
403	MIRAFLORES	OFICINA	MOBILIARIO	GABINETE DE METAL	746444910017	08/05/2012	REGULAR	ACTIVO
404	MIRAFLORES	OFICINA	MOBILIARIO	GABINETE DE METAL	746444910018	08/05/2012	REGULAR	ACTIVO
405	MIRAFLORES	OFICINA	MOBILIARIO	GABINETE DE METAL PARA EXT	746444910019	18/08/2016	REGULAR	ACTIVO
406	MIRAFLORES	OFICINA	MOBILIARIO	GABINETE DE METAL	746444910030	22/03/2013	REGULAR	ACTIVO
407	MIRAFLORES	OFICINA	MOBILIARIO	MALETIN (MAYOR A 1/4 UIT)	746446610037	15/06/2005	REGULAR	ACTIVO
408	MIRAFLORES	OFICINA	MOBILIARIO	MALETIN (MAYOR A 1/4 UIT)	746446610038	14/07/2005	REGULAR	ACTIVO
409	MIRAFLORES	OFICINA	MOBILIARIO	MALETIN (MAYOR A 1/4 UIT)	746446610039	14/07/2005	REGULAR	ACTIVO
410	MIRAFLORES	OFICINA	MOBILIARIO	MALETIN (MAYOR A 1/4 UIT)	746446610041	14/07/2005	REGULAR	ACTIVO
411	MIRAFLORES	OFICINA	MOBILIARIO	MALETIN (MAYOR A 1/4 UIT)	746446610042	14/07/2005	REGULAR	ACTIVO
412	MIRAFLORES	OFICINA	MOBILIARIO	MALETIN (MAYOR A 1/4 UIT)	746446610043	14/07/2005	REGULAR	ACTIVO
413	MIRAFLORES	OFICINA	MOBILIARIO	MESA DE MADERA	746449320000	24/01/2013	REGULAR	ACTIVO
414	MIRAFLORES	OFICINA	MOBILIARIO	MESA DE MELAMINA	746450560001	23/01/2003	REGULAR	ACTIVO
415	MIRAFLORES	OFICINA	MOBILIARIO	MESA DE MELAMINA	746450560005	13/12/2011	REGULAR	ACTIVO
416	MIRAFLORES	OFICINA	MOBILIARIO	MESA DE MELAMINA	746450560010	22/03/2013	REGULAR	ACTIVO
417	MIRAFLORES	OFICINA	MOBILIARIO	MESA DE METAL	746450680012	25/05/2015	REGULAR	ACTIVO
418	MIRAFLORES	OFICINA	MOBILIARIO	MESA DE REUNIONES	746452030012	01/12/2003	REGULAR	ACTIVO
419	MIRAFLORES	OFICINA	MOBILIARIO	MESA DE REUNIONES	746452030014	02/09/2000	REGULAR	ACTIVO
420	MIRAFLORES	OFICINA	MOBILIARIO	MESA DE REUNIONES	746452030025	02/09/2000	REGULAR	ACTIVO
421	MIRAFLORES	OFICINA	MOBILIARIO	MESA DE REUNIONES	746452030026	02/09/2000	REGULAR	ACTIVO
422	MIRAFLORES	OFICINA	MOBILIARIO	MESA DE REUNIONES	746452030028	10/02/2010	REGULAR	ACTIVO
423	MIRAFLORES	OFICINA	MOBILIARIO	MESA DE REUNIONES	746452030029	13/08/2010	REGULAR	ACTIVO
424	MIRAFLORES	OFICINA	MOBILIARIO	MESA DE REUNIONES	746452030030	04/07/2012	REGULAR	ACTIVO
425	MIRAFLORES	OFICINA	MOBILIARIO	MESA DE REUNIONES	746452030031	19/12/2012	REGULAR	ACTIVO
426	MIRAFLORES	OFICINA	MOBILIARIO	MESA DE REUNIONES	746452030033	31/12/2013	REGULAR	ACTIVO
427	MIRAFLORES	OFICINA	MOBILIARIO	MESA DE REUNIONES	746452030034	18/06/2014	REGULAR	ACTIVO
428	MIRAFLORES	OFICINA	MOBILIARIO	MESITA DE CENTRO	746454070014	14/08/2009	REGULAR	ACTIVO
429	MIRAFLORES	OFICINA	MOBILIARIO	MESITA LATERAL DE MADERA	746458820001	14/08/2009	REGULAR	ACTIVO

N°	Nombre del Local	Grupo ¹	Clase ²	Denominación (Del SINABIP)	Código Patrimonial (Númerico)	Fechas de Adquisición	Estado ³	Condición ⁴
430	MIRAFLORES	OFICINA	MOBILIARIO	MESITA LATERAL DE MADERA	746458820002	14/08/2009	REGULAR	ACTIVO
431	MIRAFLORES	OFICINA	MOBILIARIO	MESITA LATERAL DE METAL	746459490001	25/05/2015	REGULAR	ACTIVO
432	MIRAFLORES	OFICINA	MOBILIARIO	MODULO DE COMPUTO (OTROS)	746459830005	02/09/2000	REGULAR	ACTIVO
433	MIRAFLORES	OFICINA	MOBILIARIO	MODULO DE COMPUTO (OTROS)	746459830006	02/09/2000	REGULAR	ACTIVO
434	MIRAFLORES	OFICINA	MOBILIARIO	MODULO DE COMPUTO (OTROS)	746459830011	02/09/2000	REGULAR	ACTIVO
435	MIRAFLORES	OFICINA	MOBILIARIO	MODULO DE COMPUTO (OTROS)	746459830013	02/09/2000	REGULAR	ACTIVO
436	MIRAFLORES	OFICINA	MOBILIARIO	MODULO DE COMPUTO (OTROS)	746459830014	02/09/2000	REGULAR	ACTIVO
437	MIRAFLORES	OFICINA	MOBILIARIO	MODULO DE COMPUTO (OTROS)	746459830016	02/09/2000	REGULAR	ACTIVO
438	MIRAFLORES	OFICINA	MOBILIARIO	MODULO DE COMPUTO (OTROS)	746459830020	31/12/2009	REGULAR	ACTIVO
439	MIRAFLORES	OFICINA	MOBILIARIO	MODULO DE COMPUTO (OTROS)	746459830022	02/09/2000	REGULAR	ACTIVO
440	MIRAFLORES	OFICINA	MOBILIARIO	MODULO DE MADERA	746460170010	31/12/2002	REGULAR	ACTIVO
441	MIRAFLORES	OFICINA	MOBILIARIO	MODULO DE MADERA	746460170017	09/06/2003	REGULAR	ACTIVO
442	MIRAFLORES	OFICINA	MOBILIARIO	MODULO DE MADERA	746460170079	27/07/2004	REGULAR	ACTIVO
443	MIRAFLORES	OFICINA	MOBILIARIO	MODULO DE MADERA	746460170103	08/11/2010	REGULAR	ACTIVO
444	MIRAFLORES	OFICINA	MOBILIARIO	MODULO DE MADERA	746460170104	08/11/2010	REGULAR	ACTIVO
445	MIRAFLORES	OFICINA	MOBILIARIO	MODULO DE MADERA PARA MICROCOMPUTADORA	746460850083	31/12/2009	REGULAR	ACTIVO
446	MIRAFLORES	OFICINA	MOBILIARIO	MODULO DE MELAMINA	746460980009	31/12/2002	REGULAR	ACTIVO
447	MIRAFLORES	OFICINA	MOBILIARIO	MODULO DE MELAMINA	746460980010	31/12/1990	REGULAR	ACTIVO
448	MIRAFLORES	OFICINA	MOBILIARIO	MODULO DE MELAMINA	746460980012	01/10/2013	REGULAR	ACTIVO
449	MIRAFLORES	OFICINA	MOBILIARIO	MODULO DE MELAMINA	746460980014	13/04/2004	REGULAR	ACTIVO
450	MIRAFLORES	OFICINA	MOBILIARIO	MODULO DE MELAMINA	746460980020	10/01/2003	REGULAR	ACTIVO
451	MIRAFLORES	OFICINA	MOBILIARIO	MODULO DE MELAMINA	746460980021	31/12/2009	REGULAR	ACTIVO
452	MIRAFLORES	OFICINA	MOBILIARIO	MODULO DE MELAMINA	746460980023	22/08/2003	REGULAR	ACTIVO
453	MIRAFLORES	OFICINA	MOBILIARIO	MODULO DE MELAMINA	746460980030	02/09/2000	REGULAR	ACTIVO
454	MIRAFLORES	OFICINA	MOBILIARIO	MODULO DE MELAMINA	746460980039	10/01/2003	REGULAR	ACTIVO
455	MIRAFLORES	OFICINA	MOBILIARIO	MODULO DE MELAMINA	746460980042	13/04/2004	REGULAR	ACTIVO
456	MIRAFLORES	OFICINA	MOBILIARIO	MODULO DE MELAMINA	746460980045	03/04/2007	REGULAR	ACTIVO
457	MIRAFLORES	OFICINA	MOBILIARIO	MODULO DE MELAMINA	746460980046	22/08/2007	REGULAR	ACTIVO
458	MIRAFLORES	OFICINA	MOBILIARIO	MODULO DE MELAMINA	746460980047	22/08/2007	REGULAR	ACTIVO
459	MIRAFLORES	OFICINA	MOBILIARIO	MODULO DE MELAMINA	746460980048	16/11/2009	REGULAR	ACTIVO
460	MIRAFLORES	OFICINA	MOBILIARIO	MODULO DE MELAMINA	746460980049	16/11/2009	REGULAR	ACTIVO
461	MIRAFLORES	OFICINA	MOBILIARIO	MODULO DE MELAMINA	746460980052	05/04/2010	REGULAR	ACTIVO
462	MIRAFLORES	OFICINA	MOBILIARIO	MODULO DE MELAMINA	746460980053	20/04/2010	REGULAR	ACTIVO
463	MIRAFLORES	OFICINA	MOBILIARIO	MODULO DE MELAMINA	746460980054	20/04/2010	REGULAR	ACTIVO
464	MIRAFLORES	OFICINA	MOBILIARIO	MODULO DE MELAMINA	746460980055	20/04/2010	REGULAR	ACTIVO
465	MIRAFLORES	OFICINA	MOBILIARIO	MODULO DE MELAMINA	746460980056	20/04/2010	REGULAR	ACTIVO
466	MIRAFLORES	OFICINA	MOBILIARIO	MODULO DE MELAMINA	746460980057	20/04/2010	REGULAR	ACTIVO
467	MIRAFLORES	OFICINA	MOBILIARIO	MODULO DE MELAMINA	746460980058	20/04/2010	REGULAR	ACTIVO
468	MIRAFLORES	OFICINA	MOBILIARIO	MODULO DE MELAMINA	746460980059	20/04/2010	REGULAR	ACTIVO
469	MIRAFLORES	OFICINA	MOBILIARIO	MODULO DE MELAMINA	746460980060	20/04/2010	REGULAR	ACTIVO
470	MIRAFLORES	OFICINA	MOBILIARIO	MODULO DE MELAMINA	746460980061	20/04/2010	REGULAR	ACTIVO
471	MIRAFLORES	OFICINA	MOBILIARIO	MODULO DE MELAMINA	746460980062	20/04/2010	REGULAR	ACTIVO
472	MIRAFLORES	OFICINA	MOBILIARIO	MODULO DE MELAMINA	746460980063	20/04/2010	REGULAR	ACTIVO

N°	Nombre del Local	Grupo ¹	Clase ²	Denominación (Del SINABIP)	Código Patrimonial (Numerico)	Fechas de Adquisición	Estado ³	Condición ⁴
473	MIRAFLORES	OFICINA	MOBILIARIO	MODULO DE MELAMINA	746460980064	20/04/2010	REGULAR	ACTIVO
474	MIRAFLORES	OFICINA	MOBILIARIO	MODULO DE MELAMINA	746460980065	20/04/2010	REGULAR	ACTIVO
475	MIRAFLORES	OFICINA	MOBILIARIO	MODULO DE MELAMINA	746460980066	20/04/2010	REGULAR	ACTIVO
476	MIRAFLORES	OFICINA	MOBILIARIO	MODULO DE MELAMINA	746460980067	20/04/2010	REGULAR	ACTIVO
477	MIRAFLORES	OFICINA	MOBILIARIO	MODULO DE MELAMINA	746460980068	20/04/2010	REGULAR	ACTIVO
478	MIRAFLORES	OFICINA	MOBILIARIO	MODULO DE MELAMINA	746460980069	27/01/2011	REGULAR	ACTIVO
479	MIRAFLORES	OFICINA	MOBILIARIO	MODULO DE MELAMINA	746460980094	01/02/2010	REGULAR	ACTIVO
480	MIRAFLORES	OFICINA	MOBILIARIO	MODULO DE MELAMINA	746460980095	01/02/2010	REGULAR	ACTIVO
481	MIRAFLORES	OFICINA	MOBILIARIO	MODULO DE MELAMINA	746460980096	26/12/2013	REGULAR	ACTIVO
482	MIRAFLORES	OFICINA	MOBILIARIO	MODULO DE MELAMINA	746460981018	19/07/2012	REGULAR	ACTIVO
483	MIRAFLORES	OFICINA	MOBILIARIO	MODULO DE MELAMINA	746460981019	13/09/2012	REGULAR	ACTIVO
484	MIRAFLORES	OFICINA	MOBILIARIO	MODULO DE MELAMINA	746460981021	28/12/2012	REGULAR	ACTIVO
485	MIRAFLORES	OFICINA	MOBILIARIO	MODULO DE MELAMINA	746460981022	28/12/2012	REGULAR	ACTIVO
486	MIRAFLORES	OFICINA	MOBILIARIO	MODULO DE MELAMINA	746460981024	19/02/2014	REGULAR	ACTIVO
487	MIRAFLORES	OFICINA	MOBILIARIO	MODULO DE MELAMINA	746460981025	08/04/2014	REGULAR	ACTIVO
488	MIRAFLORES	OFICINA	MOBILIARIO	MODULO DE MELAMINA	746460981026	08/04/2014	REGULAR	ACTIVO
489	MIRAFLORES	OFICINA	MOBILIARIO	MODULO DE MELAMINA	746460981029	25/11/2014	REGULAR	ACTIVO
490	MIRAFLORES	OFICINA	MOBILIARIO	MODULO DE MELAMINA	746460981030	31/12/2014	REGULAR	ACTIVO
491	MIRAFLORES	OFICINA	MOBILIARIO	MODULO DE MELAMINA	746460981031	31/12/2014	REGULAR	ACTIVO
492	MIRAFLORES	OFICINA	MOBILIARIO	MODULO DE MELAMINA	746460981032	31/12/2014	REGULAR	ACTIVO
493	MIRAFLORES	OFICINA	MOBILIARIO	MODULO DE MELAMINA	746460981033	31/12/2014	REGULAR	ACTIVO
494	MIRAFLORES	OFICINA	MOBILIARIO	MODULO DE MELAMINA	746460981034	31/12/2014	REGULAR	ACTIVO
495	MIRAFLORES	OFICINA	MOBILIARIO	MODULO DE MELAMINA	746460981035	31/03/2015	REGULAR	ACTIVO
496	MIRAFLORES	OFICINA	MOBILIARIO	MODULO DE MELAMINA	746460981036	29/05/2015	REGULAR	ACTIVO
497	MIRAFLORES	OFICINA	MOBILIARIO	MODULO DE MELAMINA	746460981040	23/12/2015	REGULAR	ACTIVO
498	MIRAFLORES	OFICINA	MOBILIARIO	MODULO DE MELAMINA	746460981061	30/12/2016	REGULAR	ACTIVO
499	MIRAFLORES	OFICINA	MOBILIARIO	MODULO DE MELAMINA PARA COMPUTADORA	746461240003	13/04/2004	REGULAR	ACTIVO
500	MIRAFLORES	OFICINA	MOBILIARIO	MODULO DE MELAMINA PARA COMPUTADORA	746461240012	22/08/2003	REGULAR	ACTIVO
501	MIRAFLORES	OFICINA	MOBILIARIO	MODULO DE MELAMINA PARA COMPUTADORA	746461240047	31/12/2002	REGULAR	ACTIVO
502	MIRAFLORES	OFICINA	MOBILIARIO	MODULO DE METAL	746461530003	02/09/2000	REGULAR	ACTIVO
503	MIRAFLORES	OFICINA	MOBILIARIO	MODULO DE METAL PARA MICROCOMPUTADORA	746462210002	31/12/2009	REGULAR	ACTIVO
504	MIRAFLORES	OFICINA	MOBILIARIO	MOSTRADOR DE MADERA	746462880001	02/09/2000	REGULAR	ACTIVO
505	MIRAFLORES	OFICINA	MOBILIARIO	PANTALLA ECRAN	746466950003	09/08/2013	REGULAR	ACTIVO
506	MIRAFLORES	OFICINA	MOBILIARIO	PIZARRA ACRILICA	746473050024	07/10/2015	REGULAR	ACTIVO
507	MIRAFLORES	OFICINA	MOBILIARIO	PIZARRA ACRILICA	746473050025	20/10/2015	REGULAR	ACTIVO
508	MIRAFLORES	OFICINA	MOBILIARIO	PIZARRA ACRILICA	746473050047	18/06/2014	REGULAR	ACTIVO
509	MIRAFLORES	OFICINA	MOBILIARIO	PIZARRA ACRILICA	746473050048	02/07/2014	REGULAR	ACTIVO
510	MIRAFLORES	OFICINA	MOBILIARIO	PIZARRA ACRILICA	746473050049	02/07/2014	REGULAR	ACTIVO
511	MIRAFLORES	OFICINA	MOBILIARIO	PIZARRA ACRILICA	746473050050	02/07/2014	REGULAR	ACTIVO
512	MIRAFLORES	OFICINA	MOBILIARIO	PIZARRA ACRILICA	746473050051	26/12/2014	REGULAR	ACTIVO
513	MIRAFLORES	OFICINA	MOBILIARIO	PIZARRA ACRILICA	746473050052	29/12/2014	REGULAR	ACTIVO
514	MIRAFLORES	OFICINA	MOBILIARIO	SILLA FIJA DE MADERA	746481190014	02/09/2000	REGULAR	ACTIVO
515	MIRAFLORES	OFICINA	MOBILIARIO	SILLA FIJA DE MADERA	746481190015	02/09/2000	REGULAR	ACTIVO
516	MIRAFLORES	OFICINA	MOBILIARIO	SILLA FIJA DE METAL	746481870001	31/12/2002	REGULAR	ACTIVO
517	MIRAFLORES	OFICINA	MOBILIARIO	SILLA FIJA DE METAL	746481870004	02/09/2000	REGULAR	ACTIVO
518	MIRAFLORES	OFICINA	MOBILIARIO	SILLA FIJA DE METAL	746481870005	02/09/2000	REGULAR	ACTIVO
519	MIRAFLORES	OFICINA	MOBILIARIO	SILLA FIJA DE METAL	746481870006	02/09/2000	REGULAR	ACTIVO
520	MIRAFLORES	OFICINA	MOBILIARIO	SILLA FIJA DE METAL	746481870007	02/09/2000	REGULAR	ACTIVO
521	MIRAFLORES	OFICINA	MOBILIARIO	SILLA FIJA DE METAL	746481870008	02/09/2000	REGULAR	ACTIVO

N°	Nombre del Local	Grupo ¹	Clase ²	Denominación (Del SINABIP)	Código Patrimonial (Numerico)	Fechas de Adquisición	Estado ³	Condición ⁴
575	MIRAFLORES	OFICINA	MOBILIARIO	SILLA GIRATORIA DE METAL	746483900446	23/12/2014	REGULAR	ACTIVO
576	MIRAFLORES	OFICINA	MOBILIARIO	SILLA GIRATORIA DE METAL	746483900447	23/12/2014	REGULAR	ACTIVO
577	MIRAFLORES	OFICINA	MOBILIARIO	SILLA GIRATORIA DE METAL	746483900448	23/12/2014	REGULAR	ACTIVO
578	MIRAFLORES	OFICINA	MOBILIARIO	SILLA GIRATORIA DE METAL	746483900449	23/12/2014	REGULAR	ACTIVO
579	MIRAFLORES	OFICINA	MOBILIARIO	SILLA GIRATORIA DE METAL	746483900450	23/12/2014	REGULAR	ACTIVO
580	MIRAFLORES	OFICINA	MOBILIARIO	SILLA GIRATORIA DE METAL	746483900451	23/12/2014	REGULAR	ACTIVO
581	MIRAFLORES	OFICINA	MOBILIARIO	SILLA GIRATORIA DE METAL	746483900452	13/10/2015	REGULAR	ACTIVO
582	MIRAFLORES	OFICINA	MOBILIARIO	SILLA GIRATORIA DE METAL	746483900453	13/10/2015	REGULAR	ACTIVO
583	MIRAFLORES	OFICINA	MOBILIARIO	SILLA GIRATORIA DE METAL	746483900454	13/10/2015	REGULAR	ACTIVO
584	MIRAFLORES	OFICINA	MOBILIARIO	SILLA GIRATORIA DE METAL	746483900455	13/10/2015	REGULAR	ACTIVO
585	MIRAFLORES	OFICINA	MOBILIARIO	SILLA GIRATORIA DE METAL	746483900456	13/10/2015	REGULAR	ACTIVO
586	MIRAFLORES	OFICINA	MOBILIARIO	SILLA GIRATORIA DE METAL	746483900457	13/10/2015	REGULAR	ACTIVO
587	MIRAFLORES	OFICINA	MOBILIARIO	SILLA GIRATORIA DE METAL	746483900458	13/10/2015	REGULAR	ACTIVO
588	MIRAFLORES	OFICINA	MOBILIARIO	SILLA GIRATORIA DE METAL	746483900459	13/10/2015	REGULAR	ACTIVO
589	MIRAFLORES	OFICINA	MOBILIARIO	SILLA GIRATORIA DE METAL	746483900460	13/10/2015	REGULAR	ACTIVO
590	MIRAFLORES	OFICINA	MOBILIARIO	SILLA GIRATORIA DE METAL	746483900461	13/10/2015	REGULAR	ACTIVO
591	MIRAFLORES	OFICINA	MOBILIARIO	SILLA GIRATORIA DE METAL	746483900462	13/10/2015	REGULAR	ACTIVO
592	MIRAFLORES	OFICINA	MOBILIARIO	SILLA GIRATORIA DE METAL	746483900463	13/10/2015	REGULAR	ACTIVO
593	MIRAFLORES	OFICINA	MOBILIARIO	SILLA GIRATORIA DE METAL	746483900464	13/10/2015	REGULAR	ACTIVO
594	MIRAFLORES	OFICINA	MOBILIARIO	SILLA GIRATORIA DE METAL	746483900467	13/10/2015	REGULAR	ACTIVO
595	MIRAFLORES	OFICINA	MOBILIARIO	SILLA GIRATORIA DE METAL	746483900468	13/10/2015	REGULAR	ACTIVO
596	MIRAFLORES	OFICINA	MOBILIARIO	SILLA GIRATORIA DE METAL	746483900469	13/10/2015	REGULAR	ACTIVO
597	MIRAFLORES	OFICINA	MOBILIARIO	SILLA GIRATORIA DE METAL	746483900470	13/10/2015	REGULAR	ACTIVO
598	MIRAFLORES	OFICINA	MOBILIARIO	SILLA GIRATORIA DE METAL	746483900471	13/10/2015	REGULAR	ACTIVO
599	MIRAFLORES	OFICINA	MOBILIARIO	SILLON FIJO DE MADERA	746487290067	31/12/2002	REGULAR	ACTIVO
600	MIRAFLORES	OFICINA	MOBILIARIO	SILLON FIJO DE MADERA	746487290069	11/05/2012	REGULAR	ACTIVO
601	MIRAFLORES	OFICINA	MOBILIARIO	SILLON GIRATORIO (OTROS)	746488310008	08/07/2013	REGULAR	ACTIVO
602	MIRAFLORES	OFICINA	MOBILIARIO	SILLON GIRATORIO DE METAL	746489330082	31/12/2002	REGULAR	ACTIVO
603	MIRAFLORES	OFICINA	MOBILIARIO	SILLON GIRATORIO DE METAL	746489330084	31/12/2002	REGULAR	ACTIVO
604	MIRAFLORES	OFICINA	MOBILIARIO	SILLON GIRATORIO DE METAL	746489330087	31/12/2002	REGULAR	ACTIVO
605	MIRAFLORES	OFICINA	MOBILIARIO	SILLON GIRATORIO DE METAL	746489330135	01/01/2004	REGULAR	ACTIVO
606	MIRAFLORES	OFICINA	MOBILIARIO	SILLON GIRATORIO DE METAL	746489330136	01/01/2004	REGULAR	ACTIVO
607	MIRAFLORES	OFICINA	MOBILIARIO	SILLON GIRATORIO DE METAL	746489330137	01/01/2004	REGULAR	ACTIVO
608	MIRAFLORES	OFICINA	MOBILIARIO	SILLON GIRATORIO DE METAL	746489330138	01/01/2004	REGULAR	ACTIVO
609	MIRAFLORES	OFICINA	MOBILIARIO	SILLON GIRATORIO DE METAL	746489330139	01/01/2004	REGULAR	ACTIVO
610	MIRAFLORES	OFICINA	MOBILIARIO	SILLON GIRATORIO DE METAL	746489330140	01/01/2004	REGULAR	ACTIVO
611	MIRAFLORES	OFICINA	MOBILIARIO	SILLON GIRATORIO DE METAL	746489330156	03/10/2007	REGULAR	ACTIVO
612	MIRAFLORES	OFICINA	MOBILIARIO	SILLON GIRATORIO DE METAL	746489330159	03/10/2007	REGULAR	ACTIVO
613	MIRAFLORES	OFICINA	MOBILIARIO	SILLON GIRATORIO DE METAL	746489330160	03/10/2007	REGULAR	ACTIVO
614	MIRAFLORES	OFICINA	MOBILIARIO	SILLON GIRATORIO DE METAL	746489330172	13/05/2009	REGULAR	ACTIVO

N°	Nombre del Local	Grupo ¹	Clase ²	Denominación (Del SINABIP)	Código Patrimonial (Númerico)	Fechas de Adquisición	Estado ³	Condición ⁴
615	MIRAFLORES	OFICINA	MOBILIARIO	SILLON GIRATORIO DE METAL	746489330173	13/05/2009	REGULAR	ACTIVO
616	MIRAFLORES	OFICINA	MOBILIARIO	SILLON GIRATORIO DE METAL	746489330174	13/05/2009	REGULAR	ACTIVO
617	MIRAFLORES	OFICINA	MOBILIARIO	SILLON GIRATORIO DE METAL	746489330175	13/05/2009	REGULAR	ACTIVO
618	MIRAFLORES	OFICINA	MOBILIARIO	SILLON GIRATORIO DE METAL	746489330177	13/05/2009	REGULAR	ACTIVO
619	MIRAFLORES	OFICINA	MOBILIARIO	SILLON GIRATORIO DE METAL	746489330178	13/05/2009	REGULAR	ACTIVO
620	MIRAFLORES	OFICINA	MOBILIARIO	SILLON GIRATORIO DE METAL	746489330180	13/12/2011	REGULAR	ACTIVO
621	MIRAFLORES	OFICINA	MOBILIARIO	SILLON GIRATORIO DE METAL	746489330183	31/12/2014	REGULAR	ACTIVO
622	MIRAFLORES	OFICINA	MOBILIARIO	SILLON GIRATORIO DE METAL	746489330184	20/05/2015	REGULAR	ACTIVO
623	MIRAFLORES	OFICINA	MOBILIARIO	SILLON GIRATORIO DE METAL	746489330185	20/05/2015	REGULAR	ACTIVO
624	MIRAFLORES	OFICINA	MOBILIARIO	SILLON GIRATORIO DE METAL	746489330186	20/05/2015	REGULAR	ACTIVO
625	MIRAFLORES	OFICINA	MOBILIARIO	SILLON GIRATORIO DE METAL	746489330187	20/05/2015	REGULAR	ACTIVO
626	MIRAFLORES	OFICINA	MOBILIARIO	SILLON GIRATORIO DE METAL	746489330188	20/05/2015	REGULAR	ACTIVO
627	MIRAFLORES	OFICINA	MOBILIARIO	SILLON GIRATORIO DE METAL	746489330189	20/05/2015	REGULAR	ACTIVO
628	MIRAFLORES	OFICINA	MOBILIARIO	SILLON GIRATORIO DE METAL	746489330190	20/05/2015	REGULAR	ACTIVO
629	MIRAFLORES	OFICINA	MOBILIARIO	SILLON GIRATORIO DE METAL	746489330191	20/05/2015	REGULAR	ACTIVO
630	MIRAFLORES	OFICINA	MOBILIARIO	SILLON RECLINABLE DE METAL	746489580001	21/03/2016	REGULAR	ACTIVO
631	MIRAFLORES	OFICINA	MOBILIARIO	SOFA DE MADERA	746490010001	01/02/1993	REGULAR	ACTIVO
632	MIRAFLORES	OFICINA	MOBILIARIO	SOFA DE MADERA	746490010002	01/01/1990	REGULAR	ACTIVO
633	MIRAFLORES	OFICINA	MOBILIARIO	SOFA DE MADERA	746490010003	01/02/1993	REGULAR	ACTIVO
634	MIRAFLORES	OFICINA	MOBILIARIO	SOFA DE MADERA	746490010004	01/01/1989	REGULAR	ACTIVO
635	MIRAFLORES	OFICINA	MOBILIARIO	SOFA DE MADERA	746490010005	01/02/1993	REGULAR	ACTIVO
636	MIRAFLORES	OFICINA	MOBILIARIO	SOFA DE MADERA	746490010010	01/02/1993	REGULAR	ACTIVO
637	MIRAFLORES	OFICINA	MOBILIARIO	SOFA DE MADERA	746490010012	01/01/1989	REGULAR	ACTIVO
638	MIRAFLORES	OFICINA	MOBILIARIO	SOFA DE MADERA	746490010013	01/01/1990	REGULAR	ACTIVO
639	MIRAFLORES	OFICINA	MOBILIARIO	SOFA DE MADERA	746490010019	28/05/2012	REGULAR	ACTIVO
640	MIRAFLORES	OFICINA	MOBILIARIO	SOFA DE MADERA	746490010020	20/05/2015	REGULAR	ACTIVO
641	MIRAFLORES	OFICINA	MOBILIARIO	SOFA DE MADERA	746490010021	20/05/2015	REGULAR	ACTIVO
642	MIRAFLORES	OFICINA	EQUIPO	PROYECTOR	952266440002	31/12/2002	REGULAR	ACTIVO
643	MIRAFLORES	OFICINA	COMPUTO	CAPTURADOR DE IMAGEN - SCANNER	740800500022	02/07/2014	REGULAR	ACTIVO
644	MIRAFLORES	OFICINA	COMPUTO	CAPTURADOR DE IMAGEN - SCANNER	740800500023	01/01/1994	REGULAR	ACTIVO
645	MIRAFLORES	OFICINA	COMPUTO	CAPTURADOR DE IMAGEN - SCANNER	740800500024	02/07/2014	REGULAR	ACTIVO
646	MIRAFLORES	OFICINA	COMPUTO	CAPTURADOR DE IMAGEN - SCANNER	740800500026	18/10/2017	REGULAR	ACTIVO

N°	Nombre del Local	Grupo ¹	Clase ²	Denominación (Del SINABIP)	Código Patrimonial (Númerico)	Fechas de Adquisición	Estado ³	Condición ⁴
647	MIRAFLORES	OFICINA	COMPUTO	COMPUTADORA PERSONAL PORTATIL	740805000059	20/02/2009	REGULAR	ACTIVO
648	MIRAFLORES	OFICINA	COMPUTO	COMPUTADORA PERSONAL PORTATIL	740805000078	20/02/2009	REGULAR	ACTIVO
649	MIRAFLORES	OFICINA	COMPUTO	COMPUTADORA PERSONAL PORTATIL	740805000091	15/12/2011	REGULAR	ACTIVO
650	MIRAFLORES	OFICINA	COMPUTO	COMPUTADORA PERSONAL PORTATIL	740805000093	15/12/2011	REGULAR	ACTIVO
651	MIRAFLORES	OFICINA	COMPUTO	COMPUTADORA PERSONAL PORTATIL	740805000096	15/12/2011	REGULAR	ACTIVO
652	MIRAFLORES	OFICINA	COMPUTO	COMPUTADORA PERSONAL PORTATIL	740805000097	15/12/2011	REGULAR	ACTIVO
653	MIRAFLORES	OFICINA	COMPUTO	COMPUTADORA PERSONAL PORTATIL	740805000098	15/12/2011	REGULAR	ACTIVO
654	MIRAFLORES	OFICINA	COMPUTO	COMPUTADORA PERSONAL PORTATIL	740805000099	15/12/2011	REGULAR	ACTIVO
655	MIRAFLORES	OFICINA	COMPUTO	COMPUTADORA PERSONAL PORTATIL	740805000100	15/12/2011	REGULAR	ACTIVO
656	MIRAFLORES	OFICINA	COMPUTO	COMPUTADORA PERSONAL PORTATIL	740805000101	15/12/2011	REGULAR	ACTIVO
657	MIRAFLORES	OFICINA	COMPUTO	COMPUTADORA PERSONAL PORTATIL	740805000103	15/12/2011	REGULAR	ACTIVO
658	MIRAFLORES	OFICINA	COMPUTO	COMPUTADORA PERSONAL PORTATIL	740805000105	15/12/2011	REGULAR	ACTIVO
659	MIRAFLORES	OFICINA	COMPUTO	COMPUTADORA PERSONAL PORTATIL	740805000138	25/08/2014	REGULAR	ACTIVO
660	MIRAFLORES	OFICINA	COMPUTO	COMPUTADORA PERSONAL PORTATIL	740805000139	25/08/2014	REGULAR	ACTIVO
661	MIRAFLORES	OFICINA	COMPUTO	COMPUTADORA PERSONAL PORTATIL	740805000140	25/08/2014	REGULAR	ACTIVO
662	MIRAFLORES	OFICINA	COMPUTO	COMPUTADORA PERSONAL PORTATIL	740805000141	25/08/2014	REGULAR	ACTIVO
663	MIRAFLORES	OFICINA	COMPUTO	COMPUTADORA PERSONAL PORTATIL	740805000142	25/08/2014	REGULAR	ACTIVO
664	MIRAFLORES	OFICINA	COMPUTO	COMPUTADORA PERSONAL PORTATIL	740805000143	25/08/2014	REGULAR	ACTIVO
665	MIRAFLORES	OFICINA	COMPUTO	COMPUTADORA PERSONAL PORTATIL	740805000144	25/08/2014	REGULAR	ACTIVO
666	MIRAFLORES	OFICINA	COMPUTO	COMPUTADORA PERSONAL PORTATIL	740805000145	25/08/2014	REGULAR	ACTIVO
667	MIRAFLORES	OFICINA	COMPUTO	COMPUTADORA PERSONAL PORTATIL	740805000146	25/08/2014	REGULAR	ACTIVO
668	MIRAFLORES	OFICINA	COMPUTO	COMPUTADORA PERSONAL PORTATIL	740805000148	25/08/2014	REGULAR	ACTIVO
669	MIRAFLORES	OFICINA	COMPUTO	COMPUTADORA PERSONAL PORTATIL	740805000149	25/08/2014	REGULAR	ACTIVO
670	MIRAFLORES	OFICINA	COMPUTO	COMPUTADORA PERSONAL PORTATIL	740805000150	25/08/2014	REGULAR	ACTIVO
671	MIRAFLORES	OFICINA	COMPUTO	COMPUTADORA PERSONAL PORTATIL	740805000151	25/08/2014	REGULAR	ACTIVO
672	MIRAFLORES	OFICINA	COMPUTO	COMPUTADORA PERSONAL PORTATIL	740805000153	27/08/2015	REGULAR	ACTIVO

N°	Nombre del Local	Grupo ¹	Clase ²	Denominación (Del SINABIP)	Código Patrimonial (Númerico)	Fechas de Adquisición	Estado ³	Condición ⁴
673	MIRAFLORES	OFICINA	COMPUTO	COMPUTADORA PERSONAL PORTATIL	740805000154	27/08/2015	REGULAR	ACTIVO
674	MIRAFLORES	OFICINA	COMPUTO	COMPUTADORA PERSONAL PORTATIL	740805000155	27/08/2015	REGULAR	ACTIVO
675	MIRAFLORES	OFICINA	COMPUTO	COMPUTADORA PERSONAL PORTATIL	740805000156	27/08/2015	REGULAR	ACTIVO
676	MIRAFLORES	OFICINA	COMPUTO	COMPUTADORA PERSONAL PORTATIL	740805000157	27/08/2015	REGULAR	ACTIVO
677	MIRAFLORES	OFICINA	COMPUTO	COMPUTADORA PERSONAL PORTATIL	740805000158	27/08/2015	REGULAR	ACTIVO
678	MIRAFLORES	OFICINA	COMPUTO	COMPUTADORA PERSONAL PORTATIL	740805000159	27/08/2015	REGULAR	ACTIVO
679	MIRAFLORES	OFICINA	COMPUTO	COMPUTADORA PERSONAL PORTATIL	740805000160	27/08/2015	REGULAR	ACTIVO
680	MIRAFLORES	OFICINA	COMPUTO	COMPUTADORA PERSONAL PORTATIL	740805000161	27/08/2015	REGULAR	ACTIVO
681	MIRAFLORES	OFICINA	COMPUTO	COMPUTADORA PERSONAL PORTATIL	740805000162	27/08/2015	REGULAR	ACTIVO
682	MIRAFLORES	OFICINA	COMPUTO	COMPUTADORA PERSONAL PORTATIL	740805000163	27/08/2015	REGULAR	ACTIVO
683	MIRAFLORES	OFICINA	COMPUTO	COMPUTADORA PERSONAL PORTATIL	740805000164	27/08/2015	REGULAR	ACTIVO
684	MIRAFLORES	OFICINA	COMPUTO	COMPUTADORA PERSONAL PORTATIL	740805000165	27/08/2015	REGULAR	ACTIVO
685	MIRAFLORES	OFICINA	COMPUTO	COMPUTADORA PERSONAL PORTATIL	740805000166	27/08/2015	REGULAR	ACTIVO
686	MIRAFLORES	OFICINA	COMPUTO	COMPUTADORA PERSONAL PORTATIL	740805000167	27/08/2015	REGULAR	ACTIVO
687	MIRAFLORES	OFICINA	COMPUTO	COMPUTADORA PERSONAL PORTATIL	740805000168	27/08/2015	REGULAR	ACTIVO
688	MIRAFLORES	OFICINA	COMPUTO	COMPUTADORA PERSONAL PORTATIL	740805000169	27/08/2015	REGULAR	ACTIVO
689	MIRAFLORES	OFICINA	COMPUTO	COMPUTADORA PERSONAL PORTATIL	740805000170	27/08/2015	REGULAR	ACTIVO
690	MIRAFLORES	OFICINA	COMPUTO	COMPUTADORA PERSONAL PORTATIL	740805000171	27/08/2015	REGULAR	ACTIVO
691	MIRAFLORES	OFICINA	COMPUTO	COMPUTADORA PERSONAL PORTATIL	740805000172	27/08/2015	REGULAR	ACTIVO
692	MIRAFLORES	OFICINA	COMPUTO	COMPUTADORA PERSONAL PORTATIL	740805000173	08/01/2020	BUENO	ACTIVO
693	MIRAFLORES	OFICINA	COMPUTO	COMPUTADORA PERSONAL PORTATIL	740805000174	08/01/2020	BUENO	ACTIVO
694	MIRAFLORES	OFICINA	COMPUTO	COMPUTADORA PERSONAL PORTATIL	740805000175	08/01/2020	BUENO	ACTIVO
695	MIRAFLORES	OFICINA	COMPUTO	COMPUTADORA PERSONAL PORTATIL	740805000176	08/01/2020	BUENO	ACTIVO
696	MIRAFLORES	OFICINA	COMPUTO	COMPUTADORA PERSONAL PORTATIL	740805000177	08/01/2020	BUENO	ACTIVO
697	MIRAFLORES	OFICINA	COMPUTO	COMPUTADORA PERSONAL PORTATIL	740805000178	08/01/2020	BUENO	ACTIVO
698	MIRAFLORES	OFICINA	COMPUTO	COMPUTADORA PERSONAL PORTATIL	740805000179	08/01/2020	BUENO	ACTIVO

N°	Nombre del Local	Grupo ¹	Clase ²	Denominación (Del SINABIP)	Código Patrimonial (Númerico)	Fechas de Adquisición	Estado ³	Condición ⁴
699	MIRAFLORES	OFICINA	COMPUTO	COMPUTADORA PERSONAL PORTATIL	740805000180	08/01/2020	BUENO	ACTIVO
700	MIRAFLORES	OFICINA	COMPUTO	COMPUTADORA PERSONAL PORTATIL	740805000181	08/01/2020	BUENO	ACTIVO
701	MIRAFLORES	OFICINA	COMPUTO	COMPUTADORA PERSONAL PORTATIL	740805000182	08/01/2020	BUENO	ACTIVO
702	MIRAFLORES	OFICINA	COMPUTO	COMPUTADORA PERSONAL PORTATIL	740805000183	08/01/2020	BUENO	ACTIVO
703	MIRAFLORES	OFICINA	COMPUTO	COMPUTADORA PERSONAL PORTATIL	740805000184	08/01/2020	BUENO	ACTIVO
704	MIRAFLORES	OFICINA	COMPUTO	COMPUTADORA PERSONAL PORTATIL	740805000185	08/01/2020	BUENO	ACTIVO
705	MIRAFLORES	OFICINA	COMPUTO	COMPUTADORA PERSONAL PORTATIL	740805000186	08/01/2020	BUENO	ACTIVO
706	MIRAFLORES	OFICINA	COMPUTO	COMPUTADORA PERSONAL PORTATIL	740805000187	08/01/2020	BUENO	ACTIVO
707	MIRAFLORES	OFICINA	COMPUTO	COMPUTADORA PERSONAL PORTATIL	740805000188	08/01/2020	BUENO	ACTIVO
708	MIRAFLORES	OFICINA	COMPUTO	COMPUTADORA PERSONAL PORTATIL	740805000189	08/01/2020	BUENO	ACTIVO
709	MIRAFLORES	OFICINA	COMPUTO	COMPUTADORA PERSONAL PORTATIL	740805000190	08/01/2020	BUENO	ACTIVO
710	MIRAFLORES	OFICINA	COMPUTO	COMPUTADORA PERSONAL PORTATIL	740805000191	08/01/2020	BUENO	ACTIVO
711	MIRAFLORES	OFICINA	COMPUTO	COMPUTADORA PERSONAL PORTATIL	740805000192	08/01/2020	BUENO	ACTIVO
712	MIRAFLORES	OFICINA	COMPUTO	COMPUTADORA PERSONAL PORTATIL	740805000193	08/01/2020	BUENO	ACTIVO
713	MIRAFLORES	OFICINA	COMPUTO	COMPUTADORA PERSONAL PORTATIL	740805000194	08/01/2020	BUENO	ACTIVO
714	MIRAFLORES	OFICINA	COMPUTO	COMPUTADORA PERSONAL PORTATIL	740805000195	08/01/2020	BUENO	ACTIVO
715	MIRAFLORES	OFICINA	COMPUTO	COMPUTADORA PERSONAL PORTATIL	740805000196	07/10/2020	BUENO	ACTIVO
716	MIRAFLORES	OFICINA	COMPUTO	COMPUTADORA PERSONAL PORTATIL	740805000197	07/10/2020	BUENO	ACTIVO
717	MIRAFLORES	OFICINA	COMPUTO	COMPUTADORA PERSONAL PORTATIL	740805000198	07/10/2020	BUENO	ACTIVO
718	MIRAFLORES	OFICINA	COMPUTO	COMPUTADORA PERSONAL PORTATIL	740805000199	07/10/2020	BUENO	ACTIVO
719	MIRAFLORES	OFICINA	COMPUTO	COMPUTADORA PERSONAL PORTATIL	740805000200	07/10/2020	BUENO	ACTIVO
720	MIRAFLORES	OFICINA	COMPUTO	COMPUTADORA PERSONAL PORTATIL	740805000201	07/10/2020	BUENO	ACTIVO
721	MIRAFLORES	OFICINA	COMPUTO	COMPUTADORA PERSONAL PORTATIL	740805000202	07/10/2020	BUENO	ACTIVO
722	MIRAFLORES	OFICINA	COMPUTO	COMPUTADORA PERSONAL PORTATIL	740805000203	07/10/2020	BUENO	ACTIVO
723	MIRAFLORES	OFICINA	COMPUTO	COMPUTADORA PERSONAL PORTATIL	740805000204	07/10/2020	BUENO	ACTIVO
724	MIRAFLORES	OFICINA	COMPUTO	COMPUTADORA PERSONAL PORTATIL	740805000205	07/10/2020	BUENO	ACTIVO

N°	Nombre del Local	Grupo ¹	Clase ²	Denominación (Del SINABIP)	Código Patrimonial (Numérico)	Fechas de Adquisición	Estado ³	Condición ⁴
725	MIRAFLORES	OFICINA	COMPUTO	COMPUTADORA PERSONAL PORTATIL	740805000206	07/10/2020	BUENO	ACTIVO
726	MIRAFLORES	OFICINA	COMPUTO	COMPUTADORA PERSONAL PORTATIL	740805000207	07/10/2020	BUENO	ACTIVO
727	MIRAFLORES	OFICINA	COMPUTO	COMPUTADORA PERSONAL PORTATIL	740805000208	07/10/2020	BUENO	ACTIVO
728	MIRAFLORES	OFICINA	COMPUTO	COMPUTADORA PERSONAL PORTATIL	740805000209	07/10/2020	BUENO	ACTIVO
729	MIRAFLORES	OFICINA	COMPUTO	COMPUTADORA PERSONAL PORTATIL	740805000210	07/10/2020	BUENO	ACTIVO
730	MIRAFLORES	OFICINA	COMPUTO	COMPUTADORA PERSONAL PORTATIL	740805000211	07/10/2020	BUENO	ACTIVO
731	MIRAFLORES	OFICINA	COMPUTO	COMPUTADORA PERSONAL PORTATIL	740805000212	07/10/2020	BUENO	ACTIVO
732	MIRAFLORES	OFICINA	COMPUTO	COMPUTADORA PERSONAL PORTATIL	740805000213	07/10/2020	BUENO	ACTIVO
733	MIRAFLORES	OFICINA	COMPUTO	COMPUTADORA PERSONAL PORTATIL	740805000214	07/10/2020	BUENO	ACTIVO
734	MIRAFLORES	OFICINA	COMPUTO	COMPUTADORA PERSONAL PORTATIL	740805000215	07/10/2020	BUENO	ACTIVO
735	MIRAFLORES	OFICINA	COMPUTO	COMPUTADORA PERSONAL PORTATIL	740805000216	07/10/2020	BUENO	ACTIVO
736	MIRAFLORES	OFICINA	COMPUTO	COMPUTADORA PERSONAL PORTATIL	740805000217	07/10/2020	BUENO	ACTIVO
737	MIRAFLORES	OFICINA	COMPUTO	COMPUTADORA PERSONAL PORTATIL	740805000218	07/10/2020	BUENO	ACTIVO
738	MIRAFLORES	OFICINA	COMPUTO	COMPUTADORA PERSONAL PORTATIL	740805000219	07/10/2020	BUENO	ACTIVO
739	MIRAFLORES	OFICINA	COMPUTO	COMPUTADORA PERSONAL PORTATIL	740805000220	07/10/2020	BUENO	ACTIVO
740	MIRAFLORES	OFICINA	COMPUTO	COMPUTADORA PERSONAL PORTATIL	740805000221	07/10/2020	BUENO	ACTIVO
741	MIRAFLORES	OFICINA	COMPUTO	COMPUTADORA PERSONAL PORTATIL	740805000222	07/10/2020	BUENO	ACTIVO
742	MIRAFLORES	OFICINA	COMPUTO	COMPUTADORA PERSONAL PORTATIL	740805000223	07/10/2020	BUENO	ACTIVO
743	MIRAFLORES	OFICINA	COMPUTO	COMPUTADORA PERSONAL PORTATIL	740805000224	07/10/2020	BUENO	ACTIVO
744	MIRAFLORES	OFICINA	COMPUTO	COMPUTADORA PERSONAL PORTATIL	740805000225	07/10/2020	BUENO	ACTIVO
745	MIRAFLORES	OFICINA	COMPUTO	COMPUTADORA PERSONAL PORTATIL	740805000226	07/10/2020	BUENO	ACTIVO
746	MIRAFLORES	OFICINA	COMPUTO	COMPUTADORA PERSONAL PORTATIL	740805000227	07/10/2020	BUENO	ACTIVO
747	MIRAFLORES	OFICINA	COMPUTO	COMPUTADORA PERSONAL PORTATIL	740805000228	07/10/2020	BUENO	ACTIVO
748	MIRAFLORES	OFICINA	COMPUTO	COMPUTADORA PERSONAL PORTATIL	740805000229	07/10/2020	BUENO	ACTIVO
749	MIRAFLORES	OFICINA	COMPUTO	COMPUTADORA PERSONAL PORTATIL	740805000230	07/10/2020	BUENO	ACTIVO
750	MIRAFLORES	OFICINA	COMPUTO	COMPUTADORA PERSONAL PORTATIL	740805000231	07/10/2020	BUENO	ACTIVO

N°	Nombre del Local	Grupo ¹	Clase ²	Denominación (Del SINABIP)	Código Patrimonial (Numérico)	Fechas de Adquisición	Estado ³	Condición ⁴
751	MIRAFLORES	OFICINA	COMPUTO	COMPUTADORA PERSONAL PORTATIL	740805000232	07/10/2020	BUENO	ACTIVO
752	MIRAFLORES	OFICINA	COMPUTO	COMPUTADORA PERSONAL PORTATIL	740805000233	07/10/2020	BUENO	ACTIVO
753	MIRAFLORES	OFICINA	COMPUTO	COMPUTADORA PERSONAL PORTATIL	740805000234	07/10/2020	BUENO	ACTIVO
754	MIRAFLORES	OFICINA	COMPUTO	COMPUTADORA PERSONAL PORTATIL	740805000235	07/10/2020	BUENO	ACTIVO
755	MIRAFLORES	OFICINA	COMPUTO	COMPUTADORA PERSONAL PORTATIL	740805000236	07/10/2020	BUENO	ACTIVO
756	MIRAFLORES	OFICINA	COMPUTO	COMPUTADORA PERSONAL PORTATIL	740805000237	07/10/2020	BUENO	ACTIVO
757	MIRAFLORES	OFICINA	COMPUTO	COMPUTADORA PERSONAL PORTATIL	740805000238	07/10/2020	BUENO	ACTIVO
758	MIRAFLORES	OFICINA	COMPUTO	COMPUTADORA PERSONAL PORTATIL	740805000239	07/10/2020	BUENO	ACTIVO
759	MIRAFLORES	OFICINA	COMPUTO	COMPUTADORA PERSONAL PORTATIL	740805000240	07/10/2020	BUENO	ACTIVO
760	MIRAFLORES	OFICINA	COMPUTO	COMPUTADORA PERSONAL PORTATIL	740805000241	07/10/2020	BUENO	ACTIVO
761	MIRAFLORES	OFICINA	COMPUTO	COMPUTADORA PERSONAL PORTATIL	740805000242	07/10/2020	BUENO	ACTIVO
762	MIRAFLORES	OFICINA	COMPUTO	COMPUTADORA PERSONAL PORTATIL	740805000243	07/10/2020	BUENO	ACTIVO
763	MIRAFLORES	OFICINA	COMPUTO	COMPUTADORA PERSONAL PORTATIL	740805000244	07/10/2020	BUENO	ACTIVO
764	MIRAFLORES	OFICINA	COMPUTO	COMPUTADORA PERSONAL PORTATIL	740805000245	07/10/2020	BUENO	ACTIVO
765	MIRAFLORES	OFICINA	COMPUTO	COMPUTADORA PERSONAL PORTATIL	740805000246	07/10/2020	BUENO	ACTIVO
766	MIRAFLORES	OFICINA	COMPUTO	COMPUTADORA PERSONAL PORTATIL	740805000247	07/10/2020	BUENO	ACTIVO
767	MIRAFLORES	OFICINA	COMPUTO	COMPUTADORA PERSONAL PORTATIL	740805000248	07/10/2020	BUENO	ACTIVO
768	MIRAFLORES	OFICINA	COMPUTO	COMPUTADORA PERSONAL PORTATIL	740805000249	07/10/2020	BUENO	ACTIVO
769	MIRAFLORES	OFICINA	COMPUTO	COMPUTADORA PERSONAL PORTATIL	740805000250	07/10/2020	BUENO	ACTIVO
770	MIRAFLORES	OFICINA	COMPUTO	COMPUTADORA PERSONAL PORTATIL	740805000251	07/10/2020	BUENO	ACTIVO
771	MIRAFLORES	OFICINA	COMPUTO	COMPUTADORA PERSONAL PORTATIL	740805000252	07/10/2020	BUENO	ACTIVO
772	MIRAFLORES	OFICINA	COMPUTO	COMPUTADORA PERSONAL PORTATIL	740805000253	07/10/2020	BUENO	ACTIVO
773	MIRAFLORES	OFICINA	COMPUTO	COMPUTADORA PERSONAL PORTATIL	740805000254	07/10/2020	BUENO	ACTIVO
774	MIRAFLORES	OFICINA	COMPUTO	COMPUTADORA PERSONAL PORTATIL	740805000255	07/10/2020	BUENO	ACTIVO
775	MIRAFLORES	OFICINA	COMPUTO	COMPUTADORA PERSONAL PORTATIL	740805000256	07/10/2020	BUENO	ACTIVO
776	MIRAFLORES	OFICINA	COMPUTO	COMPUTADORA PERSONAL PORTATIL	740805000257	07/10/2020	BUENO	ACTIVO

N°	Nombre del Local	Grupo ¹	Clase ²	Denominación (Del SINABIP)	Código Patrimonial (Númerico)	Fechas de Adquisición	Estado ³	Condición ⁴
777	MIRAFLORES	OFICINA	COMPUTO	COMPUTADORA PERSONAL PORTATIL	740805000258	07/10/2020	BUENO	ACTIVO
778	MIRAFLORES	OFICINA	COMPUTO	COMPUTADORA PERSONAL PORTATIL	740805000259	07/10/2020	BUENO	ACTIVO
779	MIRAFLORES	OFICINA	COMPUTO	COMPUTADORA PERSONAL PORTATIL	740805000260	07/10/2020	BUENO	ACTIVO
780	MIRAFLORES	OFICINA	COMPUTO	COMPUTADORA PERSONAL PORTATIL	740805000261	07/10/2020	BUENO	ACTIVO
781	MIRAFLORES	OFICINA	COMPUTO	COMPUTADORA PERSONAL PORTATIL	740805000262	07/10/2020	BUENO	ACTIVO
782	MIRAFLORES	OFICINA	COMPUTO	COMPUTADORA PERSONAL PORTATIL	740805000263	07/10/2020	BUENO	ACTIVO
783	MIRAFLORES	OFICINA	COMPUTO	COMPUTADORA PERSONAL PORTATIL	740805000264	07/10/2020	BUENO	ACTIVO
784	MIRAFLORES	OFICINA	COMPUTO	COMPUTADORA PERSONAL PORTATIL	740805000265	07/10/2020	BUENO	ACTIVO
785	MIRAFLORES	OFICINA	COMPUTO	COMPUTADORA PERSONAL PORTATIL	740805000266	07/10/2020	BUENO	ACTIVO
786	MIRAFLORES	OFICINA	COMPUTO	COMPUTADORA PERSONAL PORTATIL	740805000267	07/10/2020	BUENO	ACTIVO
787	MIRAFLORES	OFICINA	COMPUTO	COMPUTADORA PERSONAL PORTATIL	740805000268	07/10/2020	BUENO	ACTIVO
788	MIRAFLORES	OFICINA	COMPUTO	COMPUTADORA PERSONAL PORTATIL	740805000269	07/10/2020	BUENO	ACTIVO
789	MIRAFLORES	OFICINA	COMPUTO	COMPUTADORA PERSONAL PORTATIL	740805000270	07/10/2020	BUENO	ACTIVO
790	MIRAFLORES	OFICINA	COMPUTO	COMPUTADORA PERSONAL PORTATIL	740805000271	07/10/2020	BUENO	ACTIVO
791	MIRAFLORES	OFICINA	COMPUTO	COMPUTADORA PERSONAL PORTATIL	740805000272	07/10/2020	BUENO	ACTIVO
792	MIRAFLORES	OFICINA	COMPUTO	COMPUTADORA PERSONAL PORTATIL	740805000273	07/10/2020	BUENO	ACTIVO
793	MIRAFLORES	OFICINA	COMPUTO	COMPUTADORA PERSONAL PORTATIL	740805000274	07/10/2020	BUENO	ACTIVO
794	MIRAFLORES	OFICINA	COMPUTO	COMPUTADORA PERSONAL PORTATIL	740805000275	07/10/2020	BUENO	ACTIVO
795	MIRAFLORES	OFICINA	COMPUTO	COMPUTADORA PERSONAL PORTATIL	740805000276	07/10/2020	BUENO	ACTIVO
796	MIRAFLORES	OFICINA	COMPUTO	COMPUTADORA PERSONAL PORTATIL	740805000277	07/10/2020	BUENO	ACTIVO
797	MIRAFLORES	OFICINA	COMPUTO	COMPUTADORA PERSONAL PORTATIL	740805000278	07/10/2020	BUENO	ACTIVO
798	MIRAFLORES	OFICINA	COMPUTO	COMPUTADORA PERSONAL PORTATIL	740805000279	07/10/2020	BUENO	ACTIVO
799	MIRAFLORES	OFICINA	COMPUTO	COMPUTADORA PERSONAL PORTATIL	740805000280	07/10/2020	BUENO	ACTIVO
800	MIRAFLORES	OFICINA	COMPUTO	COMPUTADORA PERSONAL PORTATIL	740805000281	07/10/2020	BUENO	ACTIVO
801	MIRAFLORES	OFICINA	COMPUTO	COMPUTADORA PERSONAL PORTATIL	740805000282	07/10/2020	BUENO	ACTIVO
802	MIRAFLORES	OFICINA	COMPUTO	COMPUTADORA PERSONAL PORTATIL	740805000283	07/10/2020	BUENO	ACTIVO

N°	Nombre del Local	Grupo ¹	Clase ²	Denominación (Del SINABIP)	Código Patrimonial (Númerico)	Fechas de Adquisición	Estado ³	Condición ⁴
803	MIRAFLORES	OFICINA	COMPUTO	COMPUTADORA PERSONAL PORTATIL	740805000284	07/10/2020	BUENO	ACTIVO
804	MIRAFLORES	OFICINA	COMPUTO	COMPUTADORA PERSONAL PORTATIL	740805000285	07/10/2020	BUENO	ACTIVO
805	MIRAFLORES	OFICINA	COMPUTO	COMPUTADORA PERSONAL PORTATIL	740805000286	07/10/2020	BUENO	ACTIVO
806	MIRAFLORES	OFICINA	COMPUTO	COMPUTADORA PERSONAL PORTATIL	740805000287	07/10/2020	BUENO	ACTIVO
807	MIRAFLORES	OFICINA	COMPUTO	COMPUTADORA PERSONAL PORTATIL	740805000288	07/10/2020	BUENO	ACTIVO
808	MIRAFLORES	OFICINA	COMPUTO	COMPUTADORA PERSONAL PORTATIL	740805000289	07/10/2020	BUENO	ACTIVO
809	MIRAFLORES	OFICINA	COMPUTO	COMPUTADORA PERSONAL PORTATIL	740805000290	07/10/2020	BUENO	ACTIVO
810	MIRAFLORES	OFICINA	COMPUTO	COMPUTADORA PERSONAL PORTATIL	740805000291	07/10/2020	BUENO	ACTIVO
811	MIRAFLORES	OFICINA	COMPUTO	COMPUTADORA PERSONAL PORTATIL	740805000292	07/10/2020	BUENO	ACTIVO
812	MIRAFLORES	OFICINA	COMPUTO	COMPUTADORA PERSONAL PORTATIL	740805000293	07/10/2020	BUENO	ACTIVO
813	MIRAFLORES	OFICINA	COMPUTO	COMPUTADORA PERSONAL PORTATIL	740805000294	07/10/2020	BUENO	ACTIVO
814	MIRAFLORES	OFICINA	COMPUTO	COMPUTADORA PERSONAL PORTATIL	740805000295	07/10/2020	BUENO	ACTIVO
815	MIRAFLORES	OFICINA	COMPUTO	COMPUTADORA PERSONAL PORTATIL	740805000296	07/10/2020	BUENO	ACTIVO
816	MIRAFLORES	OFICINA	COMPUTO	COMPUTADORA PERSONAL PORTATIL	740805000297	07/10/2020	BUENO	ACTIVO
817	MIRAFLORES	OFICINA	COMPUTO	COMPUTADORA PERSONAL PORTATIL	740805000298	07/10/2020	BUENO	ACTIVO
818	MIRAFLORES	OFICINA	COMPUTO	COMPUTADORA PERSONAL PORTATIL	740805000299	07/10/2020	BUENO	ACTIVO
819	MIRAFLORES	OFICINA	COMPUTO	COMPUTADORA PERSONAL PORTATIL	740805000300	07/10/2020	BUENO	ACTIVO
820	MIRAFLORES	OFICINA	COMPUTO	COMPUTADORA PERSONAL PORTATIL	740805000301	07/10/2020	BUENO	ACTIVO
821	MIRAFLORES	OFICINA	COMPUTO	COMPUTADORA PERSONAL PORTATIL	740805000302	07/10/2020	BUENO	ACTIVO
822	MIRAFLORES	OFICINA	COMPUTO	COMPUTADORA PERSONAL PORTATIL	740805000303	07/10/2020	BUENO	ACTIVO
823	MIRAFLORES	OFICINA	COMPUTO	COMPUTADORA PERSONAL PORTATIL	740805000304	07/10/2020	BUENO	ACTIVO
824	MIRAFLORES	OFICINA	COMPUTO	COMPUTADORA PERSONAL PORTATIL	740805000305	07/10/2020	BUENO	ACTIVO
825	MIRAFLORES	OFICINA	COMPUTO	COMPUTADORA PERSONAL PORTATIL	740805000306	07/10/2020	BUENO	ACTIVO
826	MIRAFLORES	OFICINA	COMPUTO	COMPUTADORA PERSONAL PORTATIL	740805000307	07/10/2020	BUENO	ACTIVO
827	MIRAFLORES	OFICINA	COMPUTO	COMPUTADORA PERSONAL PORTATIL	740805000308	07/10/2020	BUENO	ACTIVO
828	MIRAFLORES	OFICINA	COMPUTO	COMPUTADORA PERSONAL PORTATIL	740805000309	07/10/2020	BUENO	ACTIVO

N°	Nombre del Local	Grupo ¹	Clase ²	Denominación (Del SINABIP)	Código Patrimonial (Númerico)	Fechas de Adquisición	Estado ³	Condición ⁴
829	MIRAFLORES	OFICINA	COMPUTO	COMPUTADORA PERSONAL PORTATIL	740805000310	07/10/2020	BUENO	ACTIVO
830	MIRAFLORES	OFICINA	COMPUTO	COMPUTADORA PERSONAL PORTATIL	740805000311	07/10/2020	BUENO	ACTIVO
831	MIRAFLORES	OFICINA	COMPUTO	COMPUTADORA PERSONAL PORTATIL	740805000312	07/10/2020	BUENO	ACTIVO
832	MIRAFLORES	OFICINA	COMPUTO	COMPUTADORA PERSONAL PORTATIL	740805000313	29/03/2021	BUENO	ACTIVO
833	MIRAFLORES	OFICINA	COMPUTO	COMPUTADORA PERSONAL PORTATIL	740805000314	29/03/2021	BUENO	ACTIVO
834	MIRAFLORES	OFICINA	COMPUTO	COMPUTADORA PERSONAL PORTATIL	740805000315	29/03/2021	BUENO	ACTIVO
835	MIRAFLORES	OFICINA	COMPUTO	COMPUTADORA PERSONAL PORTATIL	740805000316	29/03/2021	BUENO	ACTIVO
836	MIRAFLORES	OFICINA	COMPUTO	COMPUTADORA PERSONAL PORTATIL	740805000317	29/03/2021	BUENO	ACTIVO
837	MIRAFLORES	OFICINA	COMPUTO	COMPUTADORA PERSONAL PORTATIL	740805000318	29/03/2021	BUENO	ACTIVO
838	MIRAFLORES	OFICINA	COMPUTO	COMPUTADORA PERSONAL PORTATIL	740805000319	29/03/2021	BUENO	ACTIVO
839	MIRAFLORES	OFICINA	COMPUTO	COMPUTADORA PERSONAL PORTATIL	740805000320	29/03/2021	BUENO	ACTIVO
840	MIRAFLORES	OFICINA	COMPUTO	COMPUTADORA PERSONAL PORTATIL	740805000321	29/03/2021	BUENO	ACTIVO
841	MIRAFLORES	OFICINA	COMPUTO	COMPUTADORA PERSONAL PORTATIL	740805000322	29/03/2021	BUENO	ACTIVO
842	MIRAFLORES	OFICINA	COMPUTO	COMPUTADORA PERSONAL PORTATIL	740805000323	03/11/2021	NUEVO	ACTIVO
843	MIRAFLORES	OFICINA	COMPUTO	COMPUTADORA PERSONAL PORTATIL	740805000324	03/11/2021	NUEVO	ACTIVO
844	MIRAFLORES	OFICINA	COMPUTO	COMPUTADORA PERSONAL PORTATIL	740805000325	03/11/2021	NUEVO	ACTIVO
845	MIRAFLORES	OFICINA	COMPUTO	COMPUTADORA PERSONAL PORTATIL	740805000326	03/11/2021	NUEVO	ACTIVO
846	MIRAFLORES	OFICINA	COMPUTO	COMPUTADORA PERSONAL PORTATIL	740805000327	03/11/2021	NUEVO	ACTIVO
847	MIRAFLORES	OFICINA	COMPUTO	COMPUTADORA PERSONAL PORTATIL	740805000328	03/11/2021	NUEVO	ACTIVO
848	MIRAFLORES	OFICINA	COMPUTO	COMPUTADORA PERSONAL PORTATIL	740805000329	03/11/2021	NUEVO	ACTIVO
849	MIRAFLORES	OFICINA	COMPUTO	COMPUTADORA PERSONAL PORTATIL	740805000330	03/11/2021	NUEVO	ACTIVO
850	MIRAFLORES	OFICINA	COMPUTO	COMPUTADORA PERSONAL PORTATIL	740805000331	03/11/2021	NUEVO	ACTIVO
851	MIRAFLORES	OFICINA	COMPUTO	COMPUTADORA PERSONAL PORTATIL	740805000332	03/11/2021	NUEVO	ACTIVO
852	MIRAFLORES	OFICINA	COMPUTO	COMPUTADORA PERSONAL PORTATIL	740805000333	03/11/2021	NUEVO	ACTIVO
853	MIRAFLORES	OFICINA	COMPUTO	COMPUTADORA PERSONAL PORTATIL	740805000334	03/11/2021	NUEVO	ACTIVO
854	MIRAFLORES	OFICINA	COMPUTO	COMPUTADORA PERSONAL PORTATIL	740805000335	03/11/2021	NUEVO	ACTIVO

N°	Nombre del Local	Grupo ¹	Clase ²	Denominación (Del SINABIP)	Código Patrimonial (Númerico)	Fechas de Adquisición	Estado ³	Condición ⁴
855	MIRAFLORES	OFICINA	COMPUTO	COMPUTADORA PERSONAL PORTATIL	740805000336	03/11/2021	NUEVO	ACTIVO
856	MIRAFLORES	OFICINA	COMPUTO	COMPUTADORA PERSONAL PORTATIL	740805000337	03/11/2021	NUEVO	ACTIVO
857	MIRAFLORES	OFICINA	COMPUTO	COMPUTADORA PERSONAL PORTATIL	740805000338	03/11/2021	NUEVO	ACTIVO
858	MIRAFLORES	OFICINA	COMPUTO	COMPUTADORA PERSONAL PORTATIL	740805000339	03/11/2021	NUEVO	ACTIVO
859	MIRAFLORES	OFICINA	COMPUTO	COMPUTADORA PERSONAL PORTATIL	740805000340	03/11/2021	NUEVO	ACTIVO
860	MIRAFLORES	OFICINA	COMPUTO	COMPUTADORA PERSONAL PORTATIL	740805000341	03/11/2021	NUEVO	ACTIVO
861	MIRAFLORES	OFICINA	COMPUTO	COMPUTADORA PERSONAL PORTATIL	740805000342	03/11/2021	NUEVO	ACTIVO
862	MIRAFLORES	OFICINA	COMPUTO	COMPUTADORA PERSONAL PORTATIL	740805000343	03/11/2021	NUEVO	ACTIVO
863	MIRAFLORES	OFICINA	COMPUTO	COMPUTADORA PERSONAL PORTATIL	740805000344	03/11/2021	NUEVO	ACTIVO
864	MIRAFLORES	OFICINA	COMPUTO	COMPUTADORA PERSONAL PORTATIL	740805000345	03/11/2021	NUEVO	ACTIVO
865	MIRAFLORES	OFICINA	COMPUTO	COMPUTADORA PERSONAL PORTATIL	740805000346	03/11/2021	NUEVO	ACTIVO
866	MIRAFLORES	OFICINA	COMPUTO	EQUIPO DE CONTROL DE ACCESO BIOMETRICO	740826000001	20/10/2014	REGULAR	ACTIVO
867	MIRAFLORES	OFICINA	COMPUTO	EQUIPO DE CONTROL DE ACCESO BIOMETRICO	740826000002	28/11/2014	REGULAR	ACTIVO
868	MIRAFLORES	OFICINA	COMPUTO	EQUIPO DE CONTROL DE ACCESO BIOMETRICO	740826000003	28/11/2014	REGULAR	ACTIVO
869	MIRAFLORES	OFICINA	COMPUTO	EQUIPO DE CONTROL DE ACCESO BIOMETRICO	740826000004	28/11/2014	REGULAR	ACTIVO
870	MIRAFLORES	OFICINA	COMPUTO	EQUIPO DE CONTROL DE ACCESO BIOMETRICO	740826000005	10/12/2015	REGULAR	ACTIVO
871	MIRAFLORES	OFICINA	COMPUTO	EQUIPO DE CONTROL DE ACCESO BIOMETRICO	740826000006	10/12/2015	REGULAR	ACTIVO
872	MIRAFLORES	OFICINA	COMPUTO	EQUIPO DE CONTROL DE ACCESO BIOMETRICO	740826000007	10/12/2015	REGULAR	ACTIVO
873	MIRAFLORES	OFICINA	COMPUTO	EQUIPO DE CONTROL DE ACCESO BIOMETRICO	740826000009	07/11/2019	BUENO	ACTIVO
874	MIRAFLORES	OFICINA	COMPUTO	EQUIPO DE CONTROL DE ACCESO BIOMETRICO	740826000010	07/11/2019	BUENO	ACTIVO
875	MIRAFLORES	OFICINA	COMPUTO	EQUIPO DE CONTROL DE ACCESO BIOMETRICO	740826000011	07/11/2019	BUENO	ACTIVO
876	MIRAFLORES	OFICINA	COMPUTO	EQUIPO DE CONTROL DE ACCESO BIOMETRICO	740826000012	07/11/2019	BUENO	ACTIVO
877	MIRAFLORES	OFICINA	COMPUTO	IMPRESORA DE CODIGO DE BARRAS	740838750005	28/11/2014	REGULAR	ACTIVO
878	MIRAFLORES	OFICINA	COMPUTO	IMPRESORA DE CODIGO DE BARRAS	740838750006	06/07/2015	REGULAR	ACTIVO
879	MIRAFLORES	OFICINA	COMPUTO	IMPRESORA DE CODIGO DE BARRAS	740838750008	05/05/2017	REGULAR	ACTIVO
880	MIRAFLORES	OFICINA	COMPUTO	IMPRESORA DE CODIGO DE BARRAS	740838750009	15/05/2018	REGULAR	ACTIVO

N°	Nombre del Local	Grupo ¹	Clase ²	Denominación (Del SINABIP)	Código Patrimonial (Númerico)	Fechas de Adquisición	Estado ³	Condición ⁴
881	MIRAFLORES	OFICINA	COMPUTO	IMPRESORA DE CODIGO DE BARRAS	740838750010	05/02/2019	BUENO	ACTIVO
882	MIRAFLORES	OFICINA	COMPUTO	IMPRESORA LASER	740841000107	10/12/2009	REGULAR	ACTIVO
883	MIRAFLORES	OFICINA	COMPUTO	IMPRESORA LASER	740841000155	04/06/2015	REGULAR	ACTIVO
884	MIRAFLORES	OFICINA	COMPUTO	IMPRESORA LASER	740841000156	04/06/2015	REGULAR	ACTIVO
885	MIRAFLORES	OFICINA	COMPUTO	IMPRESORA LASER	740841000157	04/06/2015	REGULAR	ACTIVO
886	MIRAFLORES	OFICINA	COMPUTO	IMPRESORA LASER	740841000158	04/06/2015	REGULAR	ACTIVO
887	MIRAFLORES	OFICINA	COMPUTO	IMPRESORA LASER	740841000159	04/06/2015	REGULAR	ACTIVO
888	MIRAFLORES	OFICINA	COMPUTO	IMPRESORA LASER	740841000160	04/06/2015	REGULAR	ACTIVO
889	MIRAFLORES	OFICINA	COMPUTO	IMPRESORA LASER	740841000161	04/06/2015	REGULAR	ACTIVO
890	MIRAFLORES	OFICINA	COMPUTO	IMPRESORA LASER	740841000162	18/07/2016	REGULAR	ACTIVO
891	MIRAFLORES	OFICINA	COMPUTO	IMPRESORA LASER	740841000163	18/07/2016	REGULAR	ACTIVO
892	MIRAFLORES	OFICINA	COMPUTO	IMPRESORA LASER	740841000164	18/07/2016	REGULAR	ACTIVO
893	MIRAFLORES	OFICINA	COMPUTO	IMPRESORA LASER	740841000165	18/07/2016	REGULAR	ACTIVO
894	MIRAFLORES	OFICINA	COMPUTO	IMPRESORA LASER	740841000166	18/07/2016	REGULAR	ACTIVO
895	MIRAFLORES	OFICINA	COMPUTO	IMPRESORA LASER	740841000167	18/07/2016	REGULAR	ACTIVO
896	MIRAFLORES	OFICINA	COMPUTO	IMPRESORA LASER	740841000173	12/07/2018	REGULAR	ACTIVO
897	MIRAFLORES	OFICINA	COMPUTO	IMPRESORA LASER	740841000174	12/07/2018	REGULAR	ACTIVO
898	MIRAFLORES	OFICINA	COMPUTO	IMPRESORA LASER	740841000175	12/07/2018	REGULAR	ACTIVO
899	MIRAFLORES	OFICINA	COMPUTO	IMPRESORA LASER	740841000176	12/07/2018	REGULAR	ACTIVO
900	MIRAFLORES	OFICINA	COMPUTO	IMPRESORA LASER	740841000177	12/07/2018	REGULAR	ACTIVO
901	MIRAFLORES	OFICINA	COMPUTO	IMPRESORA LASER	740841000178	12/07/2018	REGULAR	ACTIVO
902	MIRAFLORES	OFICINA	COMPUTO	IMPRESORA LASER	740841000179	12/07/2018	REGULAR	ACTIVO
903	MIRAFLORES	OFICINA	COMPUTO	IMPRESORA LASER	740841000180	12/07/2018	REGULAR	ACTIVO
904	MIRAFLORES	OFICINA	COMPUTO	IMPRESORA LASER	740841000181	12/07/2018	REGULAR	ACTIVO
905	MIRAFLORES	OFICINA	COMPUTO	IMPRESORA LASER	740841000182	12/07/2018	REGULAR	ACTIVO
906	MIRAFLORES	OFICINA	COMPUTO	IMPRESORA LASER	740841000183	12/07/2018	REGULAR	ACTIVO
907	MIRAFLORES	OFICINA	COMPUTO	IMPRESORA LASER	740841000184	12/07/2018	REGULAR	ACTIVO
908	MIRAFLORES	OFICINA	COMPUTO	IMPRESORA LASER	740841000185	13/07/2018	REGULAR	ACTIVO
909	MIRAFLORES	OFICINA	COMPUTO	IMPRESORA LASER	740841000186	13/07/2018	REGULAR	ACTIVO
910	MIRAFLORES	OFICINA	COMPUTO	IMPRESORA LASER	740841000187	30/12/2019	BUENO	ACTIVO
911	MIRAFLORES	OFICINA	COMPUTO	IMPRESORA LASER	740841000188	30/12/2019	BUENO	ACTIVO
912	MIRAFLORES	OFICINA	COMPUTO	IMPRESORA LASER	740841000189	30/12/2019	BUENO	ACTIVO
913	MIRAFLORES	OFICINA	COMPUTO	IMPRESORA MATRIZ DE PUNTO	740845500011	16/11/2015	REGULAR	ACTIVO
914	MIRAFLORES	OFICINA	COMPUTO	LECTORA DE TARJETA DE PROXIMIDAD	740870810002	19/12/2008	REGULAR	ACTIVO
915	MIRAFLORES	OFICINA	COMPUTO	LECTORA DE TARJETA DE PROXIMIDAD	740870810003	19/12/2008	REGULAR	ACTIVO
916	MIRAFLORES	OFICINA	COMPUTO	MONITOR A COLOR	740877000371	03/08/2012	REGULAR	ACTIVO
917	MIRAFLORES	OFICINA	COMPUTO	MONITOR A COLOR	740877000372	03/08/2012	REGULAR	ACTIVO
918	MIRAFLORES	OFICINA	COMPUTO	MONITOR A COLOR	740877000373	03/08/2012	REGULAR	ACTIVO
919	MIRAFLORES	OFICINA	COMPUTO	MONITOR LED	740880370007	25/08/2014	REGULAR	ACTIVO
920	MIRAFLORES	OFICINA	COMPUTO	MONITOR LED	740880370008	25/08/2014	REGULAR	ACTIVO
921	MIRAFLORES	OFICINA	COMPUTO	MONITOR LED	740880370009	25/08/2014	REGULAR	ACTIVO
922	MIRAFLORES	OFICINA	COMPUTO	MONITOR LED	740880370010	25/08/2014	REGULAR	ACTIVO
923	MIRAFLORES	OFICINA	COMPUTO	MONITOR LED	740880370011	25/08/2014	REGULAR	ACTIVO
924	MIRAFLORES	OFICINA	COMPUTO	MONITOR LED	740880370012	25/08/2014	REGULAR	ACTIVO
925	MIRAFLORES	OFICINA	COMPUTO	MONITOR LED	740880370013	25/08/2014	REGULAR	ACTIVO
926	MIRAFLORES	OFICINA	COMPUTO	MONITOR LED	740880370014	25/08/2014	REGULAR	ACTIVO
927	MIRAFLORES	OFICINA	COMPUTO	MONITOR LED	740880370015	25/08/2014	REGULAR	ACTIVO
928	MIRAFLORES	OFICINA	COMPUTO	MONITOR LED	740880370016	25/08/2014	REGULAR	ACTIVO
929	MIRAFLORES	OFICINA	COMPUTO	MONITOR LED	740880370017	25/08/2014	REGULAR	ACTIVO

N°	Nombre del Local	Grupo ¹	Clase ²	Denominación (Del SINABIP)	Código Patrimonial (Numerico)	Fechas de Adquisición	Estado ³	Condición ⁴
1036	MIRAFLORES	OFICINA	COMPUTO	MONITOR PLANO	740881870138	27/12/2011	REGULAR	ACTIVO
1037	MIRAFLORES	OFICINA	COMPUTO	MONITOR PLANO	740881870139	27/12/2011	REGULAR	ACTIVO
1038	MIRAFLORES	OFICINA	COMPUTO	MONITOR PLANO	740881870144	27/12/2011	REGULAR	ACTIVO
1039	MIRAFLORES	OFICINA	COMPUTO	MONITOR PLANO	740881870151	27/12/2011	REGULAR	ACTIVO
1040	MIRAFLORES	OFICINA	COMPUTO	MONITOR PLANO	740881870158	31/12/2007	REGULAR	ACTIVO
1041	MIRAFLORES	OFICINA	COMPUTO	MONITOR PLANO	740881870161	31/12/2011	REGULAR	ACTIVO
1042	MIRAFLORES	OFICINA	COMPUTO	MONITOR PLANO	740881870162	31/12/2007	REGULAR	ACTIVO
1043	MIRAFLORES	OFICINA	COMPUTO	SERVIDOR	740892000036	14/01/2011	REGULAR	ACTIVO
1044	MIRAFLORES	OFICINA	COMPUTO	SERVIDOR	740892000045	21/10/2014	REGULAR	ACTIVO
1045	MIRAFLORES	OFICINA	COMPUTO	SERVIDOR	740892000049	02/07/2015	REGULAR	ACTIVO
1046	MIRAFLORES	OFICINA	COMPUTO	SERVIDOR	740892000050	02/07/2015	REGULAR	ACTIVO
1047	MIRAFLORES	OFICINA	COMPUTO	SERVIDOR	740892000051	29/12/2015	REGULAR	ACTIVO
1048	MIRAFLORES	OFICINA	COMPUTO	SERVIDOR	740892000052	29/12/2015	REGULAR	ACTIVO
1049	MIRAFLORES	OFICINA	COMPUTO	SERVIDOR	740892000053	15/08/2016	REGULAR	ACTIVO
1050	MIRAFLORES	OFICINA	COMPUTO	SERVIDOR	740892000054	15/08/2016	REGULAR	ACTIVO
1051	MIRAFLORES	OFICINA	COMPUTO	SERVIDOR	740892000055	15/12/2017	REGULAR	ACTIVO
1052	MIRAFLORES	OFICINA	COMPUTO	SERVIDOR	740892000056	15/12/2017	REGULAR	ACTIVO
1053	MIRAFLORES	OFICINA	COMPUTO	SERVIDOR	740892000057	15/12/2017	REGULAR	ACTIVO
1054	MIRAFLORES	OFICINA	COMPUTO	SERVIDOR	740892000058	28/12/2018	REGULAR	ACTIVO
1055	MIRAFLORES	OFICINA	COMPUTO	SERVIDOR	740892000059	02/11/2020	BUENO	ACTIVO
1056	MIRAFLORES	OFICINA	COMPUTO	SERVIDOR	740892000060	02/11/2020	BUENO	ACTIVO
1057	MIRAFLORES	OFICINA	COMPUTO	SERVIDOR	740892000061	06/11/2020	BUENO	ACTIVO
1058	MIRAFLORES	OFICINA	COMPUTO	SERVIDOR	740892000062	06/11/2020	BUENO	ACTIVO
1059	MIRAFLORES	OFICINA	COMPUTO	SERVIDOR	740892000063	29/12/2020	BUENO	ACTIVO
1060	MIRAFLORES	OFICINA	COMPUTO	SERVIDOR	740892000064	29/12/2020	BUENO	ACTIVO
1061	MIRAFLORES	OFICINA	COMPUTO	TABLETA PAD	740894930002	15/05/2014	REGULAR	ACTIVO
1062	MIRAFLORES	OFICINA	COMPUTO	TABLETA PAD	740894930003	15/05/2014	REGULAR	ACTIVO
1063	MIRAFLORES	OFICINA	COMPUTO	TABLETA PAD	740894930005	15/05/2014	REGULAR	ACTIVO
1064	MIRAFLORES	OFICINA	COMPUTO	TABLETA PAD	740894930006	15/05/2014	REGULAR	ACTIVO
1065	MIRAFLORES	OFICINA	COMPUTO	TABLETA PAD	740894930007	15/05/2014	REGULAR	ACTIVO
1066	MIRAFLORES	OFICINA	COMPUTO	TABLETA PAD	740894930008	15/05/2014	REGULAR	ACTIVO
1067	MIRAFLORES	OFICINA	COMPUTO	TABLETA PAD	740894930009	15/05/2014	REGULAR	ACTIVO
1068	MIRAFLORES	OFICINA	COMPUTO	TABLETA PAD	740894930010	15/05/2014	REGULAR	ACTIVO
1069	MIRAFLORES	OFICINA	COMPUTO	TABLETA PAD	740894930011	15/05/2014	REGULAR	ACTIVO
1070	MIRAFLORES	OFICINA	COMPUTO	TABLETA PAD	740894930012	15/05/2014	REGULAR	ACTIVO
1071	MIRAFLORES	OFICINA	COMPUTO	TABLETA PAD	740894930013	15/05/2014	REGULAR	ACTIVO
1072	MIRAFLORES	OFICINA	COMPUTO	TABLETA PAD	740894930014	15/05/2014	REGULAR	ACTIVO
1073	MIRAFLORES	OFICINA	COMPUTO	TABLETA PAD	740894930015	21/12/2018	REGULAR	ACTIVO
1074	MIRAFLORES	OFICINA	COMPUTO	TABLETA PAD	740894930016	21/12/2018	REGULAR	ACTIVO
1075	MIRAFLORES	OFICINA	COMPUTO	TABLETA PAD	740894930017	21/12/2018	REGULAR	ACTIVO
1076	MIRAFLORES	OFICINA	COMPUTO	TABLETA PAD	740894930018	21/12/2018	REGULAR	ACTIVO
1077	MIRAFLORES	OFICINA	COMPUTO	TABLETA PAD	740894930019	21/12/2018	REGULAR	ACTIVO
1078	MIRAFLORES	OFICINA	COMPUTO	TABLETA PAD	740894930020	21/12/2018	REGULAR	ACTIVO
1079	MIRAFLORES	OFICINA	COMPUTO	TABLETA PAD	740894930021	21/12/2018	REGULAR	ACTIVO
1080	MIRAFLORES	OFICINA	COMPUTO	TABLETA PAD	740894930022	21/12/2018	REGULAR	ACTIVO
1081	MIRAFLORES	OFICINA	COMPUTO	TABLETA PAD	740894930023	21/12/2018	REGULAR	ACTIVO
1082	MIRAFLORES	OFICINA	COMPUTO	TABLETA PAD	740894930024	21/12/2018	REGULAR	ACTIVO
1083	MIRAFLORES	OFICINA	COMPUTO	TABLETA PAD	740894930025	21/12/2018	REGULAR	ACTIVO
1084	MIRAFLORES	OFICINA	COMPUTO	TABLETA PAD	740894930026	21/12/2018	REGULAR	ACTIVO
1085	MIRAFLORES	OFICINA	COMPUTO	TABLETA PAD	740894930027	21/12/2018	REGULAR	ACTIVO
1086	MIRAFLORES	OFICINA	COMPUTO	TABLETA PAD	740894930028	21/12/2018	REGULAR	ACTIVO
1087	MIRAFLORES	OFICINA	COMPUTO	UNIDAD CENTRAL DE PROCESO	740899500460	24/03/2009	REGULAR	ACTIVO

N°	Nombre del Local	Grupo ¹	Clase ²	Denominación (Del SINABIP)	Código Patrimonial (Númerico)	Fechas de Adquisición	Estado ³	Condición ⁴
1088	MIRAFLORES	OFICINA	COMPUTO	UNIDAD CENTRAL DE PROCESO	740899500470	07/09/2010	REGULAR	ACTIVO
1089	MIRAFLORES	OFICINA	COMPUTO	UNIDAD CENTRAL DE PROCESO	740899500471	30/09/2010	REGULAR	ACTIVO
1090	MIRAFLORES	OFICINA	COMPUTO	UNIDAD CENTRAL DE PROCESO	740899500473	27/12/2011	REGULAR	ACTIVO
1091	MIRAFLORES	OFICINA	COMPUTO	UNIDAD CENTRAL DE PROCESO	740899500477	27/12/2011	REGULAR	ACTIVO
1092	MIRAFLORES	OFICINA	COMPUTO	UNIDAD CENTRAL DE PROCESO	740899500478	27/12/2011	REGULAR	ACTIVO
1093	MIRAFLORES	OFICINA	COMPUTO	UNIDAD CENTRAL DE PROCESO	740899500488	27/12/2011	REGULAR	ACTIVO
1094	MIRAFLORES	OFICINA	COMPUTO	UNIDAD CENTRAL DE PROCESO	740899500489	27/12/2011	REGULAR	ACTIVO
1095	MIRAFLORES	OFICINA	COMPUTO	UNIDAD CENTRAL DE PROCESO	740899500492	27/12/2011	REGULAR	ACTIVO
1096	MIRAFLORES	OFICINA	COMPUTO	UNIDAD CENTRAL DE PROCESO	740899500493	27/12/2011	REGULAR	ACTIVO
1097	MIRAFLORES	OFICINA	COMPUTO	UNIDAD CENTRAL DE PROCESO	740899500495	27/12/2011	REGULAR	ACTIVO
1098	MIRAFLORES	OFICINA	COMPUTO	UNIDAD CENTRAL DE PROCESO	740899500498	27/12/2011	REGULAR	ACTIVO
1099	MIRAFLORES	OFICINA	COMPUTO	UNIDAD CENTRAL DE PROCESO	740899500501	27/12/2011	REGULAR	ACTIVO
1100	MIRAFLORES	OFICINA	COMPUTO	UNIDAD CENTRAL DE PROCESO	740899500502	27/12/2011	REGULAR	ACTIVO
1101	MIRAFLORES	OFICINA	COMPUTO	UNIDAD CENTRAL DE PROCESO	740899500503	27/12/2011	REGULAR	ACTIVO
1102	MIRAFLORES	OFICINA	COMPUTO	UNIDAD CENTRAL DE PROCESO	740899500505	27/12/2011	REGULAR	ACTIVO
1103	MIRAFLORES	OFICINA	COMPUTO	UNIDAD CENTRAL DE PROCESO	740899500506	27/12/2011	REGULAR	ACTIVO
1104	MIRAFLORES	OFICINA	COMPUTO	UNIDAD CENTRAL DE PROCESO	740899500507	27/12/2011	REGULAR	ACTIVO
1105	MIRAFLORES	OFICINA	COMPUTO	UNIDAD CENTRAL DE PROCESO	740899500510	27/12/2011	REGULAR	ACTIVO
1106	MIRAFLORES	OFICINA	COMPUTO	UNIDAD CENTRAL DE PROCESO	740899500563	25/08/2014	REGULAR	ACTIVO
1107	MIRAFLORES	OFICINA	COMPUTO	UNIDAD CENTRAL DE PROCESO	740899500564	25/08/2014	REGULAR	ACTIVO
1108	MIRAFLORES	OFICINA	COMPUTO	UNIDAD CENTRAL DE PROCESO	740899500566	25/08/2014	REGULAR	ACTIVO
1109	MIRAFLORES	OFICINA	COMPUTO	UNIDAD CENTRAL DE PROCESO	740899500567	25/08/2014	REGULAR	ACTIVO
1110	MIRAFLORES	OFICINA	COMPUTO	UNIDAD CENTRAL DE PROCESO	740899500568	25/08/2014	REGULAR	ACTIVO
1111	MIRAFLORES	OFICINA	COMPUTO	UNIDAD CENTRAL DE PROCESO	740899500569	25/08/2014	REGULAR	ACTIVO
1112	MIRAFLORES	OFICINA	COMPUTO	UNIDAD CENTRAL DE PROCESO	740899500570	25/08/2014	REGULAR	ACTIVO
1113	MIRAFLORES	OFICINA	COMPUTO	UNIDAD CENTRAL DE PROCESO	740899500571	25/08/2014	REGULAR	ACTIVO

N°	Nombre del Local	Grupo ¹	Clase ²	Denominación (Del SINABIP)	Código Patrimonial (Númerico)	Fechas de Adquisición	Estado ³	Condición ⁴
1114	MIRAFLORES	OFICINA	COMPUTO	UNIDAD CENTRAL DE PROCESO	740899500572	25/08/2014	REGULAR	ACTIVO
1115	MIRAFLORES	OFICINA	COMPUTO	UNIDAD CENTRAL DE PROCESO	740899500573	25/08/2014	REGULAR	ACTIVO
1116	MIRAFLORES	OFICINA	COMPUTO	UNIDAD CENTRAL DE PROCESO	740899500574	25/08/2014	REGULAR	ACTIVO
1117	MIRAFLORES	OFICINA	COMPUTO	UNIDAD CENTRAL DE PROCESO	740899500575	25/08/2014	REGULAR	ACTIVO
1118	MIRAFLORES	OFICINA	COMPUTO	UNIDAD CENTRAL DE PROCESO	740899500576	25/08/2014	REGULAR	ACTIVO
1119	MIRAFLORES	OFICINA	COMPUTO	UNIDAD CENTRAL DE PROCESO	740899500577	25/08/2014	REGULAR	ACTIVO
1120	MIRAFLORES	OFICINA	COMPUTO	UNIDAD CENTRAL DE PROCESO	740899500578	25/08/2014	REGULAR	ACTIVO
1121	MIRAFLORES	OFICINA	COMPUTO	UNIDAD CENTRAL DE PROCESO	740899500579	25/08/2014	REGULAR	ACTIVO
1122	MIRAFLORES	OFICINA	COMPUTO	UNIDAD CENTRAL DE PROCESO	740899500580	25/08/2014	REGULAR	ACTIVO
1123	MIRAFLORES	OFICINA	COMPUTO	UNIDAD CENTRAL DE PROCESO	740899500581	25/08/2014	REGULAR	ACTIVO
1124	MIRAFLORES	OFICINA	COMPUTO	UNIDAD CENTRAL DE PROCESO	740899500582	25/08/2014	REGULAR	ACTIVO
1125	MIRAFLORES	OFICINA	COMPUTO	UNIDAD CENTRAL DE PROCESO	740899500583	25/08/2014	REGULAR	ACTIVO
1126	MIRAFLORES	OFICINA	COMPUTO	UNIDAD CENTRAL DE PROCESO	740899500584	25/08/2014	REGULAR	ACTIVO
1127	MIRAFLORES	OFICINA	COMPUTO	UNIDAD CENTRAL DE PROCESO	740899500585	25/08/2014	REGULAR	ACTIVO
1128	MIRAFLORES	OFICINA	COMPUTO	UNIDAD CENTRAL DE PROCESO	740899500586	25/08/2014	REGULAR	ACTIVO
1129	MIRAFLORES	OFICINA	COMPUTO	UNIDAD CENTRAL DE PROCESO	740899500587	25/08/2014	REGULAR	ACTIVO
1130	MIRAFLORES	OFICINA	COMPUTO	UNIDAD CENTRAL DE PROCESO	740899500588	25/08/2014	REGULAR	ACTIVO
1131	MIRAFLORES	OFICINA	COMPUTO	UNIDAD CENTRAL DE PROCESO	740899500589	25/08/2014	REGULAR	ACTIVO
1132	MIRAFLORES	OFICINA	COMPUTO	UNIDAD CENTRAL DE PROCESO	740899500590	25/08/2014	REGULAR	ACTIVO
1133	MIRAFLORES	OFICINA	COMPUTO	UNIDAD CENTRAL DE PROCESO	740899500591	25/08/2014	REGULAR	ACTIVO
1134	MIRAFLORES	OFICINA	COMPUTO	UNIDAD CENTRAL DE PROCESO	740899500592	25/08/2014	REGULAR	ACTIVO
1135	MIRAFLORES	OFICINA	COMPUTO	UNIDAD CENTRAL DE PROCESO	740899500593	25/08/2014	REGULAR	ACTIVO
1136	MIRAFLORES	OFICINA	COMPUTO	UNIDAD CENTRAL DE PROCESO	740899500594	25/08/2014	REGULAR	ACTIVO
1137	MIRAFLORES	OFICINA	COMPUTO	UNIDAD CENTRAL DE PROCESO	740899500595	25/08/2014	REGULAR	ACTIVO
1138	MIRAFLORES	OFICINA	COMPUTO	UNIDAD CENTRAL DE PROCESO	740899500596	25/08/2014	REGULAR	ACTIVO
1139	MIRAFLORES	OFICINA	COMPUTO	UNIDAD CENTRAL DE PROCESO	740899500597	25/08/2014	REGULAR	ACTIVO

N°	Nombre del Local	Grupo ¹	Clase ²	Denominación (Del SINABIP)	Código Patrimonial (Númerico)	Fechas de Adquisición	Estado ³	Condición ⁴
1140	MIRAFLORES	OFICINA	COMPUTO	UNIDAD CENTRAL DE PROCESO	740899500598	25/08/2014	REGULAR	ACTIVO
1141	MIRAFLORES	OFICINA	COMPUTO	UNIDAD CENTRAL DE PROCESO	740899500599	25/08/2014	REGULAR	ACTIVO
1142	MIRAFLORES	OFICINA	COMPUTO	UNIDAD CENTRAL DE PROCESO	740899500600	25/08/2014	REGULAR	ACTIVO
1143	MIRAFLORES	OFICINA	COMPUTO	UNIDAD CENTRAL DE PROCESO	740899500601	25/08/2014	REGULAR	ACTIVO
1144	MIRAFLORES	OFICINA	COMPUTO	UNIDAD CENTRAL DE PROCESO	740899500602	25/08/2014	REGULAR	ACTIVO
1145	MIRAFLORES	OFICINA	COMPUTO	UNIDAD CENTRAL DE PROCESO	740899500603	25/08/2014	REGULAR	ACTIVO
1146	MIRAFLORES	OFICINA	COMPUTO	UNIDAD CENTRAL DE PROCESO	740899500604	25/08/2014	REGULAR	ACTIVO
1147	MIRAFLORES	OFICINA	COMPUTO	UNIDAD CENTRAL DE PROCESO	740899500605	25/08/2014	REGULAR	ACTIVO
1148	MIRAFLORES	OFICINA	COMPUTO	UNIDAD CENTRAL DE PROCESO	740899500606	25/08/2014	REGULAR	ACTIVO
1149	MIRAFLORES	OFICINA	COMPUTO	UNIDAD CENTRAL DE PROCESO	740899500607	25/08/2014	REGULAR	ACTIVO
1150	MIRAFLORES	OFICINA	COMPUTO	UNIDAD CENTRAL DE PROCESO	740899500608	25/08/2014	REGULAR	ACTIVO
1151	MIRAFLORES	OFICINA	COMPUTO	UNIDAD CENTRAL DE PROCESO	740899500609	25/08/2014	REGULAR	ACTIVO
1152	MIRAFLORES	OFICINA	COMPUTO	UNIDAD CENTRAL DE PROCESO	740899500610	25/08/2014	REGULAR	ACTIVO
1153	MIRAFLORES	OFICINA	COMPUTO	UNIDAD CENTRAL DE PROCESO	740899500611	25/08/2014	REGULAR	ACTIVO
1154	MIRAFLORES	OFICINA	COMPUTO	UNIDAD CENTRAL DE PROCESO	740899500612	25/08/2014	REGULAR	ACTIVO
1155	MIRAFLORES	OFICINA	COMPUTO	UNIDAD CENTRAL DE PROCESO	740899500613	25/08/2014	REGULAR	ACTIVO
1156	MIRAFLORES	OFICINA	COMPUTO	UNIDAD CENTRAL DE PROCESO	740899500614	25/08/2014	REGULAR	ACTIVO
1157	MIRAFLORES	OFICINA	COMPUTO	UNIDAD CENTRAL DE PROCESO	740899500615	25/08/2014	REGULAR	ACTIVO
1158	MIRAFLORES	OFICINA	COMPUTO	UNIDAD CENTRAL DE PROCESO	740899500616	25/08/2014	REGULAR	ACTIVO
1159	MIRAFLORES	OFICINA	COMPUTO	UNIDAD CENTRAL DE PROCESO	740899500617	25/08/2014	REGULAR	ACTIVO
1160	MIRAFLORES	OFICINA	COMPUTO	UNIDAD CENTRAL DE PROCESO	740899500618	25/08/2014	REGULAR	ACTIVO
1161	MIRAFLORES	OFICINA	COMPUTO	UNIDAD CENTRAL DE PROCESO	740899500619	25/08/2014	REGULAR	ACTIVO
1162	MIRAFLORES	OFICINA	COMPUTO	UNIDAD CENTRAL DE PROCESO	740899500620	25/08/2014	REGULAR	ACTIVO
1163	MIRAFLORES	OFICINA	COMPUTO	UNIDAD CENTRAL DE PROCESO	740899500621	25/08/2014	REGULAR	ACTIVO
1164	MIRAFLORES	OFICINA	COMPUTO	UNIDAD CENTRAL DE PROCESO	740899500622	25/08/2014	REGULAR	ACTIVO
1165	MIRAFLORES	OFICINA	COMPUTO	UNIDAD CENTRAL DE PROCESO	740899500624	30/06/2015	REGULAR	ACTIVO

N°	Nombre del Local	Grupo ¹	Clase ²	Denominación (Del SINABIP)	Código Patrimonial (Númerico)	Fechas de Adquisición	Estado ³	Condición ⁴
1166	MIRAFLORES	OFICINA	COMPUTO	UNIDAD CENTRAL DE PROCESO	740899500625	30/06/2015	REGULAR	ACTIVO
1167	MIRAFLORES	OFICINA	COMPUTO	UNIDAD CENTRAL DE PROCESO	740899500626	30/06/2015	REGULAR	ACTIVO
1168	MIRAFLORES	OFICINA	COMPUTO	UNIDAD CENTRAL DE PROCESO	740899500627	30/06/2015	REGULAR	ACTIVO
1169	MIRAFLORES	OFICINA	COMPUTO	UNIDAD CENTRAL DE PROCESO	740899500628	30/06/2015	REGULAR	ACTIVO
1170	MIRAFLORES	OFICINA	COMPUTO	UNIDAD CENTRAL DE PROCESO	740899500629	30/06/2015	REGULAR	ACTIVO
1171	MIRAFLORES	OFICINA	COMPUTO	UNIDAD CENTRAL DE PROCESO	740899500630	30/06/2015	REGULAR	ACTIVO
1172	MIRAFLORES	OFICINA	COMPUTO	UNIDAD CENTRAL DE PROCESO	740899500631	30/06/2015	REGULAR	ACTIVO
1173	MIRAFLORES	OFICINA	COMPUTO	UNIDAD CENTRAL DE PROCESO	740899500632	30/06/2015	REGULAR	ACTIVO
1174	MIRAFLORES	OFICINA	COMPUTO	UNIDAD CENTRAL DE PROCESO	740899500633	30/06/2015	REGULAR	ACTIVO
1175	MIRAFLORES	OFICINA	COMPUTO	UNIDAD CENTRAL DE PROCESO	740899500634	30/06/2015	REGULAR	ACTIVO
1176	MIRAFLORES	OFICINA	COMPUTO	UNIDAD CENTRAL DE PROCESO	740899500635	30/06/2015	REGULAR	ACTIVO
1177	MIRAFLORES	OFICINA	COMPUTO	UNIDAD CENTRAL DE PROCESO	740899500636	30/06/2015	REGULAR	ACTIVO
1178	MIRAFLORES	OFICINA	COMPUTO	UNIDAD CENTRAL DE PROCESO	740899500637	30/06/2015	REGULAR	ACTIVO
1179	MIRAFLORES	OFICINA	COMPUTO	UNIDAD CENTRAL DE PROCESO	740899500638	30/06/2015	REGULAR	ACTIVO
1180	MIRAFLORES	OFICINA	COMPUTO	UNIDAD CENTRAL DE PROCESO	740899500639	30/06/2015	REGULAR	ACTIVO
1181	MIRAFLORES	OFICINA	COMPUTO	UNIDAD CENTRAL DE PROCESO	740899500640	30/06/2015	REGULAR	ACTIVO
1182	MIRAFLORES	OFICINA	COMPUTO	UNIDAD CENTRAL DE PROCESO	740899500641	30/06/2015	REGULAR	ACTIVO
1183	MIRAFLORES	OFICINA	COMPUTO	UNIDAD CENTRAL DE PROCESO	740899500642	30/06/2015	REGULAR	ACTIVO
1184	MIRAFLORES	OFICINA	COMPUTO	UNIDAD CENTRAL DE PROCESO	740899500643	30/06/2015	REGULAR	ACTIVO
1185	MIRAFLORES	OFICINA	COMPUTO	UNIDAD CENTRAL DE PROCESO	740899500644	30/06/2015	REGULAR	ACTIVO
1186	MIRAFLORES	OFICINA	COMPUTO	UNIDAD CENTRAL DE PROCESO	740899500645	30/06/2015	REGULAR	ACTIVO
1187	MIRAFLORES	OFICINA	COMPUTO	UNIDAD CENTRAL DE PROCESO	740899500646	30/06/2015	REGULAR	ACTIVO
1188	MIRAFLORES	OFICINA	COMPUTO	UNIDAD CENTRAL DE PROCESO	740899500647	30/06/2015	REGULAR	ACTIVO
1189	MIRAFLORES	OFICINA	COMPUTO	UNIDAD CENTRAL DE PROCESO	740899500648	30/06/2015	REGULAR	ACTIVO
1190	MIRAFLORES	OFICINA	COMPUTO	UNIDAD CENTRAL DE PROCESO	740899500649	30/06/2015	REGULAR	ACTIVO
1191	MIRAFLORES	OFICINA	COMPUTO	UNIDAD CENTRAL DE PROCESO	740899500650	30/06/2015	REGULAR	ACTIVO

N°	Nombre del Local	Grupo ¹	Clase ²	Denominación (Del SINABIP)	Código Patrimonial (Númerico)	Fechas de Adquisición	Estado ³	Condición ⁴
1192	MIRAFLORES	OFICINA	COMPUTO	UNIDAD CENTRAL DE PROCESO	740899500651	30/06/2015	REGULAR	ACTIVO
1193	MIRAFLORES	OFICINA	COMPUTO	UNIDAD CENTRAL DE PROCESO	740899500652	30/06/2015	REGULAR	ACTIVO
1194	MIRAFLORES	OFICINA	COMPUTO	UNIDAD CENTRAL DE PROCESO	740899500653	30/06/2015	REGULAR	ACTIVO
1195	MIRAFLORES	OFICINA	COMPUTO	UNIDAD CENTRAL DE PROCESO	740899500654	30/06/2015	REGULAR	ACTIVO
1196	MIRAFLORES	OFICINA	COMPUTO	UNIDAD CENTRAL DE PROCESO	740899500655	30/06/2015	REGULAR	ACTIVO
1197	MIRAFLORES	OFICINA	COMPUTO	UNIDAD CENTRAL DE PROCESO	740899500656	30/06/2015	REGULAR	ACTIVO
1198	MIRAFLORES	OFICINA	COMPUTO	UNIDAD CENTRAL DE PROCESO	740899500657	30/06/2015	REGULAR	ACTIVO
1199	MIRAFLORES	OFICINA	COMPUTO	UNIDAD CENTRAL DE PROCESO	740899500658	30/06/2015	REGULAR	ACTIVO
1200	MIRAFLORES	OFICINA	COMPUTO	UNIDAD CENTRAL DE PROCESO	740899500659	30/06/2015	REGULAR	ACTIVO
1201	MIRAFLORES	OFICINA	COMPUTO	UNIDAD CENTRAL DE PROCESO	740899500660	30/06/2015	REGULAR	ACTIVO
1202	MIRAFLORES	OFICINA	COMPUTO	UNIDAD CENTRAL DE PROCESO	740899500661	30/06/2015	REGULAR	ACTIVO
1203	MIRAFLORES	OFICINA	COMPUTO	UNIDAD CENTRAL DE PROCESO	740899500662	30/06/2015	REGULAR	ACTIVO
1204	MIRAFLORES	OFICINA	COMPUTO	UNIDAD CENTRAL DE PROCESO	740899500663	30/06/2015	REGULAR	ACTIVO
1205	MIRAFLORES	OFICINA	COMPUTO	UNIDAD CENTRAL DE PROCESO	740899500664	30/06/2015	REGULAR	ACTIVO
1206	MIRAFLORES	OFICINA	COMPUTO	UNIDAD CENTRAL DE PROCESO	740899500665	30/06/2015	REGULAR	ACTIVO
1207	MIRAFLORES	OFICINA	COMPUTO	UNIDAD CENTRAL DE PROCESO	740899500666	30/06/2015	REGULAR	ACTIVO
1208	MIRAFLORES	OFICINA	COMPUTO	UNIDAD CENTRAL DE PROCESO	740899500667	30/06/2015	REGULAR	ACTIVO
1209	MIRAFLORES	OFICINA	COMPUTO	UNIDAD CENTRAL DE PROCESO	740899500668	30/06/2015	REGULAR	ACTIVO
1210	MIRAFLORES	OFICINA	COMPUTO	UNIDAD CENTRAL DE PROCESO	740899500669	30/06/2015	REGULAR	ACTIVO
1211	MIRAFLORES	OFICINA	COMPUTO	UNIDAD CENTRAL DE PROCESO	740899500670	30/06/2015	REGULAR	ACTIVO
1212	MIRAFLORES	OFICINA	COMPUTO	UNIDAD CENTRAL DE PROCESO	740899500673	30/06/2015	REGULAR	ACTIVO
1213	MIRAFLORES	OFICINA	COMPUTO	UNIDAD CENTRAL DE PROCESO	740899500674	17/12/2015	REGULAR	ACTIVO
1214	MIRAFLORES	OFICINA	COMPUTO	UNIDAD CENTRAL DE PROCESO	740899500675	17/12/2015	REGULAR	ACTIVO
1215	MIRAFLORES	OFICINA	COMPUTO	UNIDAD CENTRAL DE PROCESO	740899500676	26/11/2019	BUENO	ACTIVO
1216	MIRAFLORES	OFICINA	COMPUTO	UNIDAD CENTRAL DE PROCESO	740899500677	26/11/2019	BUENO	ACTIVO
1217	MIRAFLORES	OFICINA	COMPUTO	UNIDAD CENTRAL DE PROCESO	740899500678	26/11/2019	BUENO	ACTIVO

N°	Nombre del Local	Grupo ¹	Clase ²	Denominación (Del SINABIP)	Código Patrimonial (Númerico)	Fechas de Adquisición	Estado ³	Condición ⁴
1218	MIRAFLORES	OFICINA	COMPUTO	UNIDAD CENTRAL DE PROCESO	740899500679	26/11/2019	BUENO	ACTIVO
1219	MIRAFLORES	OFICINA	COMPUTO	UNIDAD CENTRAL DE PROCESO	740899500680	26/11/2019	BUENO	ACTIVO
1220	MIRAFLORES	OFICINA	COMPUTO	UNIDAD CENTRAL DE PROCESO	740899500681	26/11/2019	BUENO	ACTIVO
1221	MIRAFLORES	OFICINA	COMPUTO	UNIDAD CENTRAL DE PROCESO	740899500682	26/11/2019	BUENO	ACTIVO
1222	MIRAFLORES	OFICINA	COMPUTO	UNIDAD CENTRAL DE PROCESO	740899500683	26/11/2019	BUENO	ACTIVO
1223	MIRAFLORES	OFICINA	COMPUTO	UNIDAD CENTRAL DE PROCESO	740899500684	26/11/2019	BUENO	ACTIVO
1224	MIRAFLORES	OFICINA	COMPUTO	UNIDAD CENTRAL DE PROCESO	740899500685	26/11/2019	BUENO	ACTIVO
1225	MIRAFLORES	OFICINA	COMPUTO	UNIDAD CENTRAL DE PROCESO	740899500686	26/11/2019	BUENO	ACTIVO
1226	MIRAFLORES	OFICINA	COMPUTO	UNIDAD CENTRAL DE PROCESO	740899500687	26/11/2019	BUENO	ACTIVO
1227	MIRAFLORES	OFICINA	COMPUTO	UNIDAD CENTRAL DE PROCESO	740899500688	26/11/2019	BUENO	ACTIVO
1228	MIRAFLORES	OFICINA	COMPUTO	UNIDAD CENTRAL DE PROCESO	740899500689	26/11/2019	BUENO	ACTIVO
1229	MIRAFLORES	OFICINA	COMPUTO	UNIDAD CENTRAL DE PROCESO	740899500690	26/11/2019	BUENO	ACTIVO
1230	MIRAFLORES	OFICINA	COMPUTO	UNIDAD CENTRAL DE PROCESO	740899500691	26/11/2019	BUENO	ACTIVO
1231	MIRAFLORES	OFICINA	COMPUTO	UNIDAD CENTRAL DE PROCESO	740899500692	26/11/2019	BUENO	ACTIVO
1232	MIRAFLORES	OFICINA	COMPUTO	UNIDAD CENTRAL DE PROCESO	740899500693	26/11/2019	BUENO	ACTIVO
1233	MIRAFLORES	OFICINA	COMPUTO	UNIDAD CENTRAL DE PROCESO	740899500694	26/11/2019	BUENO	ACTIVO
1234	MIRAFLORES	OFICINA	COMPUTO	UNIDAD CENTRAL DE PROCESO	740899500695	26/11/2019	BUENO	ACTIVO
1235	MIRAFLORES	OFICINA	COMPUTO	UNIDAD CENTRAL DE PROCESO	740899500696	26/11/2019	BUENO	ACTIVO
1236	MIRAFLORES	OFICINA	COMPUTO	UNIDAD CENTRAL DE PROCESO	740899500697	26/11/2019	BUENO	ACTIVO
1237	MIRAFLORES	OFICINA	COMPUTO	UNIDAD CENTRAL DE PROCESO	740899500698	26/11/2019	BUENO	ACTIVO
1238	MIRAFLORES	OFICINA	COMPUTO	UNIDAD CENTRAL DE PROCESO	740899500699	26/11/2019	BUENO	ACTIVO
1239	MIRAFLORES	OFICINA	COMPUTO	UNIDAD CENTRAL DE PROCESO	740899500700	26/11/2019	BUENO	ACTIVO
1240	MIRAFLORES	OFICINA	COMPUTO	UNIDAD CENTRAL DE PROCESO	740899500701	26/11/2019	BUENO	ACTIVO
1241	MIRAFLORES	OFICINA	COMPUTO	UNIDAD CENTRAL DE PROCESO	740899500702	26/11/2019	BUENO	ACTIVO
1242	MIRAFLORES	OFICINA	COMPUTO	UNIDAD CENTRAL DE PROCESO	740899500703	26/11/2019	BUENO	ACTIVO
1243	MIRAFLORES	OFICINA	COMPUTO	UNIDAD CENTRAL DE PROCESO	740899500704	26/11/2019	BUENO	ACTIVO

N°	Nombre del Local	Grupo ¹	Clase ²	Denominación (Del SINABIP)	Código Patrimonial (Númerico)	Fechas de Adquisición	Estado ³	Condición ⁴
1244	MIRAFLORES	OFICINA	COMPUTO	UNIDAD CENTRAL DE PROCESO	740899500705	26/11/2019	BUENO	ACTIVO
1245	MIRAFLORES	OFICINA	COMPUTO	UNIDAD CENTRAL DE PROCESO	740899500706	26/11/2019	BUENO	ACTIVO
1246	MIRAFLORES	OFICINA	COMPUTO	UNIDAD CENTRAL DE PROCESO	740899500707	26/11/2019	BUENO	ACTIVO
1247	MIRAFLORES	OFICINA	COMPUTO	UNIDAD CENTRAL DE PROCESO	740899500708	26/11/2019	BUENO	ACTIVO
1248	MIRAFLORES	OFICINA	COMPUTO	UNIDAD CENTRAL DE PROCESO	740899500709	26/11/2019	BUENO	ACTIVO
1249	MIRAFLORES	OFICINA	COMPUTO	UNIDAD CENTRAL DE PROCESO	740899500710	26/11/2019	BUENO	ACTIVO
1250	MIRAFLORES	OFICINA	COMPUTO	UNIDAD CENTRAL DE PROCESO	740899500711	26/11/2019	BUENO	ACTIVO
1251	MIRAFLORES	OFICINA	COMPUTO	UNIDAD CENTRAL DE PROCESO	740899500712	26/11/2019	BUENO	ACTIVO
1252	MIRAFLORES	OFICINA	COMPUTO	UNIDAD CENTRAL DE PROCESO	740899500713	26/11/2019	BUENO	ACTIVO
1253	MIRAFLORES	OFICINA	COMPUTO	UNIDAD CENTRAL DE PROCESO	740899500714	26/11/2019	BUENO	ACTIVO
1254	MIRAFLORES	OFICINA	COMPUTO	UNIDAD CENTRAL DE PROCESO	740899500715	26/11/2019	BUENO	ACTIVO
1255	MIRAFLORES	OFICINA	COMPUTO	UNIDAD CENTRAL DE PROCESO	740899500716	26/11/2019	BUENO	ACTIVO
1256	MIRAFLORES	OFICINA	COMPUTO	UNIDAD CENTRAL DE PROCESO	740899500717	26/11/2019	BUENO	ACTIVO
1257	MIRAFLORES	OFICINA	COMPUTO	UNIDAD CENTRAL DE PROCESO	740899500718	26/11/2019	BUENO	ACTIVO
1258	MIRAFLORES	OFICINA	COMPUTO	UNIDAD CENTRAL DE PROCESO	740899500719	26/11/2019	BUENO	ACTIVO
1259	MIRAFLORES	OFICINA	COMPUTO	UNIDAD CENTRAL DE PROCESO	740899500720	26/11/2019	BUENO	ACTIVO
1260	MIRAFLORES	OFICINA	COMPUTO	UNIDAD CENTRAL DE PROCESO	740899500721	26/11/2019	BUENO	ACTIVO
1261	MIRAFLORES	OFICINA	COMPUTO	UNIDAD CENTRAL DE PROCESO	740899500722	26/11/2019	BUENO	ACTIVO
1262	MIRAFLORES	OFICINA	COMPUTO	UNIDAD CENTRAL DE PROCESO	740899500723	26/11/2019	BUENO	ACTIVO
1263	MIRAFLORES	OFICINA	COMPUTO	UNIDAD CENTRAL DE PROCESO	740899500724	26/11/2019	BUENO	ACTIVO
1264	MIRAFLORES	OFICINA	COMPUTO	UNIDAD CENTRAL DE PROCESO	740899500725	26/11/2019	BUENO	ACTIVO
1265	MIRAFLORES	OFICINA	COMPUTO	UNIDAD CENTRAL DE PROCESO	740899500726	26/11/2019	BUENO	ACTIVO
1266	MIRAFLORES	OFICINA	COMPUTO	UNIDAD CENTRAL DE PROCESO	740899500727	26/11/2019	BUENO	ACTIVO
1267	MIRAFLORES	OFICINA	COMPUTO	UNIDAD CENTRAL DE PROCESO	740899500728	26/11/2019	BUENO	ACTIVO
1268	MIRAFLORES	OFICINA	COMPUTO	UNIDAD CENTRAL DE PROCESO	740899500729	26/11/2019	BUENO	ACTIVO
1269	MIRAFLORES	OFICINA	COMPUTO	UNIDAD CENTRAL DE PROCESO	740899500730	26/11/2019	BUENO	ACTIVO

N°	Nombre del Local	Grupo ¹	Clase ²	Denominación (Del SINABIP)	Código Patrimonial (Númerico)	Fechas de Adquisición	Estado ³	Condición ⁴
1270	MIRAFLORES	OFICINA	COMPUTO	UNIDAD CENTRAL DE PROCESO	740899500731	26/11/2019	BUENO	ACTIVO
1271	MIRAFLORES	OFICINA	COMPUTO	UNIDAD CENTRAL DE PROCESO	740899500732	26/11/2019	BUENO	ACTIVO
1272	MIRAFLORES	OFICINA	COMPUTO	UNIDAD CENTRAL DE PROCESO	740899500733	26/11/2019	BUENO	ACTIVO
1273	MIRAFLORES	OFICINA	COMPUTO	UNIDAD CENTRAL DE PROCESO	740899500734	26/11/2019	BUENO	ACTIVO
1274	MIRAFLORES	OFICINA	COMPUTO	UNIDAD CENTRAL DE PROCESO	740899500735	26/11/2019	BUENO	ACTIVO
1275	MIRAFLORES	OFICINA	COMPUTO	UNIDAD CENTRAL DE PROCESO	740899500736	26/11/2019	BUENO	ACTIVO
1276	MIRAFLORES	OFICINA	COMPUTO	UNIDAD CENTRAL DE PROCESO	740899500737	26/11/2019	BUENO	ACTIVO
1277	MIRAFLORES	OFICINA	COMPUTO	UNIDAD CENTRAL DE PROCESO	740899500738	26/11/2019	BUENO	ACTIVO
1278	MIRAFLORES	OFICINA	COMPUTO	UNIDAD CENTRAL DE PROCESO	740899500739	26/11/2019	BUENO	ACTIVO
1279	MIRAFLORES	OFICINA	COMPUTO	UNIDAD CENTRAL DE PROCESO	740899500740	26/11/2019	BUENO	ACTIVO
1280	MIRAFLORES	OFICINA	COMPUTO	UNIDAD CENTRAL DE PROCESO	740899500741	26/11/2019	BUENO	ACTIVO
1281	MIRAFLORES	OFICINA	COMPUTO	UNIDAD CENTRAL DE PROCESO	740899500742	26/11/2019	BUENO	ACTIVO
1282	MIRAFLORES	OFICINA	COMPUTO	UNIDAD CENTRAL DE PROCESO	740899500743	26/11/2019	BUENO	ACTIVO
1283	MIRAFLORES	OFICINA	COMPUTO	UNIDAD CENTRAL DE PROCESO	740899500744	26/11/2019	BUENO	ACTIVO
1284	MIRAFLORES	OFICINA	COMPUTO	UNIDAD CENTRAL DE PROCESO	740899500745	26/11/2019	BUENO	ACTIVO
1285	MIRAFLORES	OFICINA	COMPUTO	UNIDAD CENTRAL DE PROCESO	740899500746	26/11/2019	BUENO	ACTIVO
1286	MIRAFLORES	OFICINA	COMPUTO	UNIDAD CENTRAL DE PROCESO	740899500747	26/11/2019	BUENO	ACTIVO
1287	MIRAFLORES	OFICINA	COMPUTO	UNIDAD CENTRAL DE PROCESO	740899500748	26/11/2019	BUENO	ACTIVO
1288	MIRAFLORES	OFICINA	COMPUTO	UNIDAD CENTRAL DE PROCESO	740899500749	26/11/2019	BUENO	ACTIVO
1289	MIRAFLORES	OFICINA	COMPUTO	UNIDAD CENTRAL DE PROCESO	740899500750	26/11/2019	BUENO	ACTIVO
1290	MIRAFLORES	OFICINA	COMPUTO	UNIDAD CENTRAL DE PROCESO	740899500751	26/11/2019	BUENO	ACTIVO
1291	MIRAFLORES	OFICINA	COMPUTO	UNIDAD CENTRAL DE PROCESO	740899500752	26/11/2019	BUENO	ACTIVO
1292	MIRAFLORES	OFICINA	COMPUTO	UNIDAD CENTRAL DE PROCESO	740899500753	26/11/2019	BUENO	ACTIVO
1293	MIRAFLORES	OFICINA	COMPUTO	UNIDAD CENTRAL DE PROCESO	740899500754	26/11/2019	BUENO	ACTIVO
1294	MIRAFLORES	OFICINA	COMPUTO	UNIDAD CENTRAL DE PROCESO	740899500755	26/11/2019	BUENO	ACTIVO
1295	MIRAFLORES	OFICINA	COMPUTO	UNIDAD CENTRAL DE PROCESO	740899500756	26/11/2019	BUENO	ACTIVO

N°	Nombre del Local	Grupo ¹	Clase ²	Denominación (Del SINABIP)	Código Patrimonial (Númerico)	Fechas de Adquisición	Estado ³	Condición ⁴
1296	MIRAFLORES	OFICINA	COMPUTO	UNIDAD CENTRAL DE PROCESO	740899500757	26/11/2019	BUENO	ACTIVO
1297	MIRAFLORES	OFICINA	COMPUTO	UNIDAD CENTRAL DE PROCESO	740899500758	26/11/2019	BUENO	ACTIVO
1298	MIRAFLORES	OFICINA	COMPUTO	UNIDAD CENTRAL DE PROCESO	740899500759	26/11/2019	BUENO	ACTIVO
1299	MIRAFLORES	OFICINA	COMPUTO	UNIDAD CENTRAL DE PROCESO	740899500760	26/11/2019	BUENO	ACTIVO
1300	MIRAFLORES	OFICINA	COMPUTO	UNIDAD CENTRAL DE PROCESO	740899500761	26/11/2019	BUENO	ACTIVO
1301	MIRAFLORES	OFICINA	COMPUTO	UNIDAD CENTRAL DE PROCESO	740899500762	26/11/2019	BUENO	ACTIVO
1302	MIRAFLORES	OFICINA	COMPUTO	UNIDAD CENTRAL DE PROCESO	740899500763	26/11/2019	BUENO	ACTIVO
1303	MIRAFLORES	OFICINA	COMPUTO	UNIDAD CENTRAL DE PROCESO	740899500764	26/11/2019	BUENO	ACTIVO
1304	MIRAFLORES	OFICINA	COMPUTO	UNIDAD CENTRAL DE PROCESO	740899500765	26/11/2019	BUENO	ACTIVO
1305	MIRAFLORES	OFICINA	COMPUTO	UNIDAD CENTRAL DE PROCESO	740899500766	26/11/2019	BUENO	ACTIVO
1306	MIRAFLORES	OFICINA	COMPUTO	UNIDAD CENTRAL DE PROCESO	740899500767	26/11/2019	BUENO	ACTIVO
1307	MIRAFLORES	OFICINA	COMPUTO	UNIDAD CENTRAL DE PROCESO	740899500768	26/11/2019	BUENO	ACTIVO
1308	MIRAFLORES	OFICINA	COMPUTO	UNIDAD CENTRAL DE PROCESO	740899500769	26/11/2019	BUENO	ACTIVO
1309	MIRAFLORES	OFICINA	COMPUTO	UNIDAD CENTRAL DE PROCESO	740899500770	26/11/2019	BUENO	ACTIVO
1310	MIRAFLORES	OFICINA	COMPUTO	UNIDAD CENTRAL DE PROCESO	740899500771	26/11/2019	BUENO	ACTIVO
1311	MIRAFLORES	OFICINA	COMPUTO	UNIDAD CENTRAL DE PROCESO	740899500772	26/11/2019	BUENO	ACTIVO
1312	MIRAFLORES	OFICINA	COMPUTO	UNIDAD CENTRAL DE PROCESO	740899500773	26/11/2019	BUENO	ACTIVO
1313	MIRAFLORES	OFICINA	COMPUTO	UNIDAD CENTRAL DE PROCESO	740899500774	26/11/2019	BUENO	ACTIVO
1314	MIRAFLORES	OFICINA	COMPUTO	UNIDAD CENTRAL DE PROCESO	740899500775	26/11/2019	BUENO	ACTIVO
1315	MIRAFLORES	OFICINA	COMPUTO	UNIDAD CENTRAL DE PROCESO	740899500776	26/11/2019	BUENO	ACTIVO
1316	MIRAFLORES	OFICINA	COMPUTO	UNIDAD CENTRAL DE PROCESO	740899500777	26/11/2019	BUENO	ACTIVO
1317	MIRAFLORES	OFICINA	COMPUTO	UNIDAD CENTRAL DE PROCESO	740899500778	26/11/2019	BUENO	ACTIVO
1318	MIRAFLORES	OFICINA	COMPUTO	UNIDAD CENTRAL DE PROCESO	740899500779	26/11/2019	BUENO	ACTIVO
1319	MIRAFLORES	OFICINA	COMPUTO	UNIDAD CENTRAL DE PROCESO	740899500780	26/11/2019	BUENO	ACTIVO
1320	MIRAFLORES	OFICINA	COMPUTO	UNIDAD CENTRAL DE PROCESO	740899500781	26/11/2019	BUENO	ACTIVO
1321	MIRAFLORES	OFICINA	COMPUTO	UNIDAD CENTRAL DE PROCESO	740899500782	26/11/2019	BUENO	ACTIVO

N°	Nombre del Local	Grupo ¹	Clase ²	Denominación (Del SINABIP)	Código Patrimonial (Númerico)	Fechas de Adquisición	Estado ³	Condición ⁴
1322	MIRAFLORES	OFICINA	COMPUTO	UNIDAD CENTRAL DE PROCESO	740899500783	26/11/2019	BUENO	ACTIVO
1323	MIRAFLORES	OFICINA	COMPUTO	UNIDAD CENTRAL DE PROCESO	740899500784	26/11/2019	BUENO	ACTIVO
1324	MIRAFLORES	OFICINA	COMPUTO	UNIDAD CENTRAL DE PROCESO	740899500785	26/11/2019	BUENO	ACTIVO
1325	MIRAFLORES	OFICINA	COMPUTO	UNIDAD CENTRAL DE PROCESO	740899500786	26/11/2019	BUENO	ACTIVO
1326	MIRAFLORES	OFICINA	COMPUTO	UNIDAD CENTRAL DE PROCESO	740899500787	26/11/2019	BUENO	ACTIVO
1327	MIRAFLORES	OFICINA	COMPUTO	UNIDAD CENTRAL DE PROCESO	740899500788	26/11/2019	BUENO	ACTIVO
1328	MIRAFLORES	OFICINA	COMPUTO	UNIDAD CENTRAL DE PROCESO	740899500789	26/11/2019	BUENO	ACTIVO
1329	MIRAFLORES	OFICINA	COMPUTO	UNIDAD CENTRAL DE PROCESO	740899500790	26/11/2019	BUENO	ACTIVO
1330	MIRAFLORES	OFICINA	COMPUTO	UNIDAD CENTRAL DE PROCESO	740899500791	26/11/2019	BUENO	ACTIVO
1331	MIRAFLORES	OFICINA	COMPUTO	UNIDAD CENTRAL DE PROCESO	740899500792	26/11/2019	BUENO	ACTIVO
1332	MIRAFLORES	OFICINA	COMPUTO	UNIDAD CENTRAL DE PROCESO	740899500793	26/11/2019	BUENO	ACTIVO
1333	MIRAFLORES	OFICINA	COMPUTO	UNIDAD CENTRAL DE PROCESO	740899500794	26/11/2019	BUENO	ACTIVO
1334	MIRAFLORES	OFICINA	COMPUTO	UNIDAD CENTRAL DE PROCESO	740899500795	26/11/2019	BUENO	ACTIVO
1335	MIRAFLORES	OFICINA	COMPUTO	UNIDAD CENTRAL DE PROCESO	740899500796	26/11/2019	BUENO	ACTIVO
1336	MIRAFLORES	OFICINA	COMPUTO	UNIDAD CENTRAL DE PROCESO	740899500797	26/11/2019	BUENO	ACTIVO
1337	MIRAFLORES	OFICINA	COMPUTO	UNIDAD CENTRAL DE PROCESO	740899500798	26/11/2019	BUENO	ACTIVO
1338	MIRAFLORES	OFICINA	COMPUTO	UNIDAD CENTRAL DE PROCESO	740899500799	26/11/2019	BUENO	ACTIVO
1339	MIRAFLORES	OFICINA	COMPUTO	UNIDAD CENTRAL DE PROCESO	740899500800	26/11/2019	BUENO	ACTIVO
1340	MIRAFLORES	OFICINA	COMPUTO	UNIDAD CENTRAL DE PROCESO	740899500801	26/11/2019	BUENO	ACTIVO
1341	MIRAFLORES	OFICINA	COMPUTO	UNIDAD CENTRAL DE PROCESO	740899500802	26/11/2019	BUENO	ACTIVO
1342	MIRAFLORES	OFICINA	COMPUTO	UNIDAD CENTRAL DE PROCESO	740899500803	26/11/2019	BUENO	ACTIVO
1343	MIRAFLORES	OFICINA	COMPUTO	UNIDAD CENTRAL DE PROCESO	740899500804	26/11/2019	BUENO	ACTIVO
1344	MIRAFLORES	OFICINA	COMPUTO	UNIDAD CENTRAL DE PROCESO	740899500805	26/11/2019	BUENO	ACTIVO
1345	MIRAFLORES	OFICINA	COMPUTO	UNIDAD CENTRAL DE PROCESO	740899500806	26/11/2019	BUENO	ACTIVO
1346	MIRAFLORES	OFICINA	COMPUTO	UNIDAD CENTRAL DE PROCESO	740899500807	26/11/2019	BUENO	ACTIVO
1347	MIRAFLORES	OFICINA	COMPUTO	UNIDAD CENTRAL DE PROCESO	740899500808	26/11/2019	BUENO	ACTIVO

N°	Nombre del Local	Grupo ¹	Clase ²	Denominación (Del SINABIP)	Código Patrimonial (Númerico)	Fechas de Adquisición	Estado ³	Condición ⁴
1348	MIRAFLORES	OFICINA	COMPUTO	UNIDAD CENTRAL DE PROCESO	740899500809	26/11/2019	BUENO	ACTIVO
1349	MIRAFLORES	OFICINA	COMPUTO	UNIDAD CENTRAL DE PROCESO	740899500810	26/11/2019	BUENO	ACTIVO
1350	MIRAFLORES	OFICINA	COMPUTO	UNIDAD CENTRAL DE PROCESO	740899500811	26/11/2019	BUENO	ACTIVO
1351	MIRAFLORES	OFICINA	COMPUTO	UNIDAD CENTRAL DE PROCESO	740899500812	26/11/2019	BUENO	ACTIVO
1352	MIRAFLORES	OFICINA	COMPUTO	UNIDAD CENTRAL DE PROCESO	740899500813	26/11/2019	BUENO	ACTIVO
1353	MIRAFLORES	OFICINA	COMPUTO	UNIDAD CENTRAL DE PROCESO	740899500814	26/11/2019	BUENO	ACTIVO
1354	MIRAFLORES	OFICINA	COMPUTO	UNIDAD CENTRAL DE PROCESO	740899500815	26/11/2019	BUENO	ACTIVO
1355	MIRAFLORES	OFICINA	COMPUTO	UNIDAD CENTRAL DE PROCESO	740899500816	26/11/2019	BUENO	ACTIVO
1356	MIRAFLORES	OFICINA	COMPUTO	UNIDAD CENTRAL DE PROCESO	740899500817	26/11/2019	BUENO	ACTIVO
1357	MIRAFLORES	OFICINA	COMPUTO	UNIDAD CENTRAL DE PROCESO	740899500818	26/11/2019	BUENO	ACTIVO
1358	MIRAFLORES	OFICINA	COMPUTO	UNIDAD CENTRAL DE PROCESO	740899500819	26/11/2019	BUENO	ACTIVO
1359	MIRAFLORES	OFICINA	COMPUTO	UNIDAD CENTRAL DE PROCESO	740899500820	26/11/2019	BUENO	ACTIVO
1360	MIRAFLORES	OFICINA	COMPUTO	UNIDAD CENTRAL DE PROCESO	740899500821	26/11/2019	BUENO	ACTIVO
1361	MIRAFLORES	OFICINA	COMPUTO	UNIDAD CENTRAL DE PROCESO	740899500822	26/11/2019	BUENO	ACTIVO
1362	MIRAFLORES	OFICINA	COMPUTO	UNIDAD CENTRAL DE PROCESO	740899500823	26/11/2019	BUENO	ACTIVO
1363	MIRAFLORES	OFICINA	COMPUTO	UNIDAD CENTRAL DE PROCESO	740899500824	26/11/2019	BUENO	ACTIVO
1364	MIRAFLORES	OFICINA	COMPUTO	UNIDAD CENTRAL DE PROCESO	740899500825	26/11/2019	BUENO	ACTIVO
1365	MIRAFLORES	OFICINA	COMPUTO	UNIDAD CENTRAL DE PROCESO	740899500826	26/11/2019	BUENO	ACTIVO
1366	MIRAFLORES	OFICINA	COMPUTO	UNIDAD CENTRAL DE PROCESO	740899500827	26/11/2019	BUENO	ACTIVO
1367	MIRAFLORES	OFICINA	COMPUTO	UNIDAD CENTRAL DE PROCESO	740899500828	26/11/2019	BUENO	ACTIVO
1368	MIRAFLORES	OFICINA	COMPUTO	UNIDAD CENTRAL DE PROCESO	740899500829	26/11/2019	BUENO	ACTIVO
1369	MIRAFLORES	OFICINA	COMPUTO	UNIDAD CENTRAL DE PROCESO	740899500830	26/11/2019	BUENO	ACTIVO
1370	MIRAFLORES	OFICINA	COMPUTO	UNIDAD CENTRAL DE PROCESO	740899500831	26/11/2019	BUENO	ACTIVO
1371	MIRAFLORES	OFICINA	COMPUTO	UNIDAD CENTRAL DE PROCESO	740899500832	26/11/2019	BUENO	ACTIVO
1372	MIRAFLORES	OFICINA	COMPUTO	UNIDAD CENTRAL DE PROCESO	740899500833	26/11/2019	BUENO	ACTIVO
1373	MIRAFLORES	OFICINA	COMPUTO	UNIDAD CENTRAL DE PROCESO	740899500834	26/11/2019	BUENO	ACTIVO

N°	Nombre del Local	Grupo ¹	Clase ²	Denominación (Del SINABIP)	Código Patrimonial (Númerico)	Fechas de Adquisición	Estado ³	Condición ⁴
1374	MIRAFLORES	OFICINA	COMPUTO	UNIDAD CENTRAL DE PROCESO	740899500835	26/11/2019	BUENO	ACTIVO
1375	MIRAFLORES	OFICINA	COMPUTO	UNIDAD CENTRAL DE PROCESO	740899500836	26/11/2019	BUENO	ACTIVO
1376	MIRAFLORES	OFICINA	COMPUTO	UNIDAD CENTRAL DE PROCESO	740899500837	26/11/2019	BUENO	ACTIVO
1377	MIRAFLORES	OFICINA	COMPUTO	UNIDAD CENTRAL DE PROCESO	740899500838	26/11/2019	BUENO	ACTIVO
1378	MIRAFLORES	OFICINA	COMPUTO	UNIDAD CENTRAL DE PROCESO	740899500839	26/11/2019	BUENO	ACTIVO
1379	MIRAFLORES	OFICINA	COMPUTO	UNIDAD CENTRAL DE PROCESO	740899500840	26/11/2019	BUENO	ACTIVO
1380	MIRAFLORES	OFICINA	COMPUTO	UNIDAD CENTRAL DE PROCESO	740899500841	26/11/2019	BUENO	ACTIVO
1381	MIRAFLORES	OFICINA	COMPUTO	UNIDAD CENTRAL DE PROCESO	740899500842	26/11/2019	BUENO	ACTIVO
1382	MIRAFLORES	OFICINA	COMPUTO	UNIDAD CENTRAL DE PROCESO	740899500843	26/11/2019	BUENO	ACTIVO
1383	MIRAFLORES	OFICINA	COMPUTO	UNIDAD CENTRAL DE PROCESO	740899500844	26/11/2019	BUENO	ACTIVO
1384	MIRAFLORES	OFICINA	COMPUTO	UNIDAD CENTRAL DE PROCESO	740899500845	26/11/2019	BUENO	ACTIVO
1385	MIRAFLORES	OFICINA	COMPUTO	UNIDAD CENTRAL DE PROCESO	740899500846	26/11/2019	BUENO	ACTIVO
1386	MIRAFLORES	OFICINA	COMPUTO	UNIDAD DE ARREGLO DE DISCO	740899750006	29/12/2015	BUENO	ACTIVO
1387	MIRAFLORES	OFICINA	COMPUTO	UNIDAD DE ARREGLO DE DISCO	740899750007	06/11/2020	BUENO	ACTIVO
1388	MIRAFLORES	OFICINA	COMPUTO	UNIDAD DE ARREGLO DE DISCO	740899750008	29/12/2020	BUENO	ACTIVO
1389	MIRAFLORES	OFICINA	COMPUTO	UNIDAD PARA COPIA DE SEGURIDAD	740899850009	10/12/2014	REGULAR	ACTIVO
1390	MIRAFLORES	OFICINA	COMPUTO	UNIDAD PARA COPIA DE SEGURIDAD	740899850010	20/08/2015	REGULAR	ACTIVO
1391	MIRAFLORES	OFICINA	COMPUTO	ADAPTADOR INALAMBRICO PAR	740800280001	01/10/2009	REGULAR	ACTIVO
1392	MIRAFLORES	TELECOMUNICACIONES	EQUIPO	DISPOSITIVO DE SERVICIO DE RED	952225390001	10/12/2015	REGULAR	ACTIVO
1393	MIRAFLORES	TELECOMUNICACIONES	EQUIPO	DISPOSITIVO DE SERVICIO DE RED	952225390002	10/12/2015	REGULAR	ACTIVO
1394	MIRAFLORES	TELECOMUNICACIONES	EQUIPO	SISTEMA DE PROTECCION Y SEGURIDAD	952278320002	03/11/2020	BUENO	ACTIVO
1395	MIRAFLORES	TELECOMUNICACIONES	EQUIPO	SWITCH PARA RED	952281170001	17/12/2013	REGULAR	ACTIVO
1396	MIRAFLORES	TELECOMUNICACIONES	EQUIPO	SWITCH PARA RED	952281170002	17/12/2013	REGULAR	ACTIVO
1397	MIRAFLORES	TELECOMUNICACIONES	EQUIPO	SWITCH PARA RED	952281170025	08/09/2015	REGULAR	ACTIVO
1398	MIRAFLORES	TELECOMUNICACIONES	EQUIPO	SWITCH PARA RED	952281170030	04/07/2006	REGULAR	ACTIVO
1399	MIRAFLORES	TELECOMUNICACIONES	EQUIPO	SWITCH PARA RED	952281170057	01/07/2014	REGULAR	ACTIVO
1400	MIRAFLORES	TELECOMUNICACIONES	EQUIPO	SWITCH PARA RED	952281170058	30/12/2014	REGULAR	ACTIVO
1401	MIRAFLORES	TELECOMUNICACIONES	EQUIPO	SWITCH PARA RED	952281170059	30/12/2014	REGULAR	ACTIVO
1402	MIRAFLORES	TELECOMUNICACIONES	EQUIPO	SWITCH PARA RED	952281170060	28/11/2014	REGULAR	ACTIVO
1403	MIRAFLORES	TELECOMUNICACIONES	EQUIPO	SWITCH PARA RED	952281170061	28/11/2014	REGULAR	ACTIVO
1404	MIRAFLORES	TELECOMUNICACIONES	EQUIPO	SWITCH PARA RED	952281170062	28/11/2014	REGULAR	ACTIVO
1405	MIRAFLORES	TELECOMUNICACIONES	EQUIPO	SWITCH PARA RED	952281170063	28/11/2014	REGULAR	ACTIVO

N°	Nombre del Local	Grupo ¹	Clase ²	Denominación (Del SINABIP)	Código Patrimonial (Numerico)	Fechas de Adquisición	Estado ³	Condición ⁴
1459	MIRAFLORES	TELECOMUNICACIONES	EQUIPO	SWITCH PARA RED	952281170133	06/11/2020	BUENO	ACTIVO
1460	MIRAFLORES	TELECOMUNICACIONES	EQUIPO	AMPLIFICADOR DE AUDIO	952201630004	26/08/2015	REGULAR	ACTIVO
1461	MIRAFLORES	TELECOMUNICACIONES	EQUIPO	AUDIFONOS PROFESIONALES	952210700002	17/03/2004	REGULAR	ACTIVO
1462	MIRAFLORES	TELECOMUNICACIONES	EQUIPO	AUDIFONOS PROFESIONALES	952210700004	17/03/2004	REGULAR	ACTIVO
1463	MIRAFLORES	TELECOMUNICACIONES	EQUIPO	CAMARA DE VIDEO	952214670001	17/08/2005	REGULAR	ACTIVO
1464	MIRAFLORES	TELECOMUNICACIONES	EQUIPO	CAMARA DE VIDEO	952214670007	12/08/2015	REGULAR	ACTIVO
1465	MIRAFLORES	TELECOMUNICACIONES	EQUIPO	CAMARA DE VIDEO	952214670008	25/08/2009	REGULAR	ACTIVO
1466	MIRAFLORES	TELECOMUNICACIONES	EQUIPO	CAMARA DE VIDEO	952214670009	25/08/2009	REGULAR	ACTIVO
1467	MIRAFLORES	TELECOMUNICACIONES	EQUIPO	CAMARA DE VIDEO	952214670010	25/08/2009	REGULAR	ACTIVO
1468	MIRAFLORES	TELECOMUNICACIONES	EQUIPO	CAMARA DE VIDEO	952214670011	05/08/2009	REGULAR	ACTIVO
1469	MIRAFLORES	TELECOMUNICACIONES	EQUIPO	CAMARA DE VIDEO	952214670013	21/11/2008	REGULAR	ACTIVO
1470	MIRAFLORES	TELECOMUNICACIONES	EQUIPO	CAMARA DE VIDEO	952214670014	21/11/2008	REGULAR	ACTIVO
1471	MIRAFLORES	TELECOMUNICACIONES	EQUIPO	CAMARA DE VIDEO	952214670016	21/11/2008	REGULAR	ACTIVO
1472	MIRAFLORES	TELECOMUNICACIONES	EQUIPO	CAMARA DOMO A COLOR	952214740004	17/10/2005	REGULAR	ACTIVO
1473	MIRAFLORES	TELECOMUNICACIONES	EQUIPO	CAMARA DOMO A COLOR	952214740006	15/09/2015	REGULAR	ACTIVO
1474	MIRAFLORES	TELECOMUNICACIONES	EQUIPO	CAMARA DOMO A COLOR	952214740008	15/09/2015	REGULAR	ACTIVO
1475	MIRAFLORES	TELECOMUNICACIONES	EQUIPO	CAMARA DOMO A COLOR	952214740009	25/10/2017	REGULAR	ACTIVO
1476	MIRAFLORES	TELECOMUNICACIONES	EQUIPO	CAMARA DOMO A COLOR	952214740010	31/12/2009	REGULAR	ACTIVO
1477	MIRAFLORES	TELECOMUNICACIONES	EQUIPO	CAMARA DOMO A COLOR	952214740012	30/12/2016	REGULAR	ACTIVO
1478	MIRAFLORES	TELECOMUNICACIONES	EQUIPO	CAMARA DOMO A COLOR	952214740013	15/09/2015	REGULAR	ACTIVO
1479	MIRAFLORES	TELECOMUNICACIONES	EQUIPO	CENTRAL TELEFONICA	952215610004	01/03/1997	REGULAR	ACTIVO
1480	MIRAFLORES	TELECOMUNICACIONES	EQUIPO	CIRCUITO CERRADO DE VIDEO	952215990001	11/03/2013	REGULAR	ACTIVO
1481	MIRAFLORES	TELECOMUNICACIONES	EQUIPO	CIRCUITO CERRADO DE VIDEO	952215990003	10/05/2013	REGULAR	ACTIVO
1482	MIRAFLORES	TELECOMUNICACIONES	EQUIPO	CIRCUITO CERRADO DE VIDEO	952215990005	28/09/2015	REGULAR	ACTIVO
1483	MIRAFLORES	TELECOMUNICACIONES	EQUIPO	CONSOLA PARA ATENCION DE LLAMADAS	952218260006	21/08/2019	BUENO	ACTIVO
1484	MIRAFLORES	TELECOMUNICACIONES	EQUIPO	CONVERSOR ANALOGICO DIGITAL	952220530003	20/04/2007	REGULAR	ACTIVO
1485	MIRAFLORES	TELECOMUNICACIONES	EQUIPO	EQUIPO DE AUDIOCONFERENCIA	952230660001	24/11/2015	REGULAR	ACTIVO
1486	MIRAFLORES	TELECOMUNICACIONES	EQUIPO	EQUIPO DE AUDIOCONFERENCIA	952233840001	01/02/2010	REGULAR	ACTIVO
1487	MIRAFLORES	TELECOMUNICACIONES	EQUIPO	EQUIPO DE AUDIOCONFERENCIA	952233840002	01/02/2010	REGULAR	ACTIVO
1488	MIRAFLORES	TELECOMUNICACIONES	EQUIPO	GRABADORA DIGITAL	952245650003	15/02/2018	REGULAR	ACTIVO
1489	MIRAFLORES	TELECOMUNICACIONES	EQUIPO	MEZCLADOR DE SONIDO	952254160001	09/01/2018	REGULAR	ACTIVO
1490	MIRAFLORES	TELECOMUNICACIONES	EQUIPO	MICROFONO INALAMBRICO	952255290008	26/08/2015	REGULAR	ACTIVO
1491	MIRAFLORES	TELECOMUNICACIONES	EQUIPO	MICROFONO INALAMBRICO	952255290009	26/08/2015	REGULAR	ACTIVO
1492	MIRAFLORES	TELECOMUNICACIONES	EQUIPO	MICROFONO INALAMBRICO	952255290010	25/06/2017	REGULAR	ACTIVO
1493	MIRAFLORES	TELECOMUNICACIONES	EQUIPO	MINICOMPONENTE	952255670004	04/05/2016	REGULAR	ACTIVO
1494	MIRAFLORES	TELECOMUNICACIONES	EQUIPO	PARLANTE AMPLIFICADOR PORTATIL	952260390001	10/08/2017	REGULAR	ACTIVO
1495	MIRAFLORES	TELECOMUNICACIONES	EQUIPO	PARLANTE AMPLIFICADOR PORTATIL	952260390002	10/08/2017	REGULAR	ACTIVO
1496	MIRAFLORES	TELECOMUNICACIONES	EQUIPO	PUNTO DE ACCESO INALAMBRICO	952267420001	10/12/2015	REGULAR	ACTIVO
1497	MIRAFLORES	TELECOMUNICACIONES	EQUIPO	PUNTO DE ACCESO INALAMBRICO	952267420002	10/12/2015	REGULAR	ACTIVO

N°	Nombre del Local	Grupo ¹	Clase ²	Denominación (Del SINABIP)	Código Patrimonial (Númerico)	Fechas de Adquisición	Estado ³	Condición ⁴
1498	MIRAFLORES	TELECOMUNICACIONES	EQUIPO	PUNTO DE ACCESO INALAMBRICO	952267420003	10/12/2015	REGULAR	ACTIVO
1499	MIRAFLORES	TELECOMUNICACIONES	EQUIPO	PUNTO DE ACCESO INALAMBRICO	952267420004	10/12/2015	REGULAR	ACTIVO
1500	MIRAFLORES	TELECOMUNICACIONES	EQUIPO	PUNTO DE ACCESO INALAMBRICO	952267420005	10/12/2015	REGULAR	ACTIVO
1501	MIRAFLORES	TELECOMUNICACIONES	EQUIPO	PUNTO DE ACCESO INALAMBRICO	952267420006	10/12/2015	REGULAR	ACTIVO
1502	MIRAFLORES	TELECOMUNICACIONES	EQUIPO	PUNTO DE ACCESO INALAMBRICO	952267420007	10/12/2015	REGULAR	ACTIVO
1503	MIRAFLORES	TELECOMUNICACIONES	EQUIPO	PUNTO DE ACCESO INALAMBRICO	952267420008	10/12/2015	REGULAR	ACTIVO
1504	MIRAFLORES	TELECOMUNICACIONES	EQUIPO	PUNTO DE ACCESO INALAMBRICO	952267420009	10/12/2015	REGULAR	ACTIVO
1505	MIRAFLORES	TELECOMUNICACIONES	EQUIPO	PUNTO DE ACCESO INALAMBRICO	952267420010	10/12/2015	REGULAR	ACTIVO
1506	MIRAFLORES	TELECOMUNICACIONES	EQUIPO	PUNTO DE ACCESO INALAMBRICO	952267420011	10/12/2015	REGULAR	ACTIVO
1507	MIRAFLORES	TELECOMUNICACIONES	EQUIPO	PUNTO DE ACCESO INALAMBRICO	952267420012	10/12/2015	REGULAR	ACTIVO
1508	MIRAFLORES	TELECOMUNICACIONES	EQUIPO	PUNTO DE ACCESO INALAMBRICO	952267420013	10/12/2015	REGULAR	ACTIVO
1509	MIRAFLORES	TELECOMUNICACIONES	EQUIPO	PUNTO DE ACCESO INALAMBRICO	952267420014	10/12/2015	REGULAR	ACTIVO
1510	MIRAFLORES	TELECOMUNICACIONES	EQUIPO	RECEPTOR DE VIDEO INALAMBRICO	952272330001	29/09/2014	REGULAR	ACTIVO
1511	MIRAFLORES	TELECOMUNICACIONES	EQUIPO	SISTEMA DE PROYECCION MULTIMEDIA	952278340001	10/05/2010	REGULAR	ACTIVO
1512	MIRAFLORES	TELECOMUNICACIONES	EQUIPO	SISTEMA DE PROYECCION MULTIMEDIA	952278340002	05/07/2010	REGULAR	ACTIVO
1513	MIRAFLORES	TELECOMUNICACIONES	EQUIPO	SISTEMA DE PROYECCION MULTIMEDIA	952278340004	28/02/2012	REGULAR	ACTIVO
1514	MIRAFLORES	TELECOMUNICACIONES	EQUIPO	SISTEMA DE PROYECCION MULTIMEDIA	952278340005	03/09/2012	REGULAR	ACTIVO
1515	MIRAFLORES	TELECOMUNICACIONES	EQUIPO	SISTEMA DE PROYECCION MULTIMEDIA	952278340006	03/09/2012	REGULAR	ACTIVO
1516	MIRAFLORES	TELECOMUNICACIONES	EQUIPO	SISTEMA DE PROYECCION MULTIMEDIA	952278340007	06/09/2012	REGULAR	ACTIVO
1517	MIRAFLORES	TELECOMUNICACIONES	EQUIPO	SISTEMA DE PROYECCION MULTIMEDIA	952278340008	12/06/2015	REGULAR	ACTIVO
1518	MIRAFLORES	TELECOMUNICACIONES	EQUIPO	TABLERO ELECTRICO DE CONTROL	952281740008	21/02/2008	REGULAR	ACTIVO
1519	MIRAFLORES	TELECOMUNICACIONES	EQUIPO	TABLERO ELECTRICO DE CONTROL	952281740011	28/12/2016	REGULAR	ACTIVO
1520	MIRAFLORES	TELECOMUNICACIONES	EQUIPO	TABLERO ELECTRICO DE CONTROL	952281740012	28/12/2016	REGULAR	ACTIVO
1521	MIRAFLORES	TELECOMUNICACIONES	EQUIPO	TABLERO ELECTRICO DE CONTROL	952281740013	28/12/2016	REGULAR	ACTIVO
1522	MIRAFLORES	TELECOMUNICACIONES	EQUIPO	TABLERO ELECTRICO DE CONTROL	952281740015	26/10/2018	REGULAR	ACTIVO
1523	MIRAFLORES	TELECOMUNICACIONES	EQUIPO	TABLERO ELECTRICO DE CONTROL	952281740016	26/10/2018	REGULAR	ACTIVO

N°	Nombre del Local	Grupo ¹	Clase ²	Denominación (Del SINABIP)	Código Patrimonial (Número)	Fechas de Adquisición	Estado ³	Condición ⁴
1524	MIRAFLORES	TELECOMUNICACIONES	EQUIPO	TABLERO ELECTRICO DE CONTROL	952281740017	26/10/2018	REGULAR	ACTIVO
1525	MIRAFLORES	TELECOMUNICACIONES	EQUIPO	TABLERO ELECTRICO DE CONTROL	952281740018	26/10/2018	REGULAR	ACTIVO
1526	MIRAFLORES	TELECOMUNICACIONES	EQUIPO	TABLERO ELECTRICO DE CONTROL	952281740019	26/10/2018	REGULAR	ACTIVO
1527	MIRAFLORES	TELECOMUNICACIONES	EQUIPO	TABLERO ELECTRICO DE CONTROL	952281740020	26/10/2018	REGULAR	ACTIVO
1528	MIRAFLORES	TELECOMUNICACIONES	EQUIPO	TABLERO ELECTRICO DE CONTROL	952281740021	26/10/2018	REGULAR	ACTIVO
1529	MIRAFLORES	TELECOMUNICACIONES	EQUIPO	TABLERO ELECTRICO DE CONTROL	952281740022	26/10/2018	REGULAR	ACTIVO
1530	MIRAFLORES	TELECOMUNICACIONES	EQUIPO	TABLERO ELECTRICO DE CONTROL	952281740023	26/10/2018	REGULAR	ACTIVO
1531	MIRAFLORES	TELECOMUNICACIONES	EQUIPO	TABLERO ELECTRICO DE CONTROL	952281740024	26/10/2018	REGULAR	ACTIVO
1532	MIRAFLORES	TELECOMUNICACIONES	EQUIPO	TABLERO ELECTRICO DE CONTROL	952281740025	05/11/2019	BUENO	ACTIVO
1533	MIRAFLORES	TELECOMUNICACIONES	EQUIPO	TABLERO ELECTRICO DE CONTROL	952281740026	05/11/2019	BUENO	ACTIVO
1534	MIRAFLORES	TELECOMUNICACIONES	EQUIPO	TABLERO ELECTRICO DE CONTROL	952281740027	05/11/2019	BUENO	ACTIVO
1535	MIRAFLORES	TELECOMUNICACIONES	EQUIPO	TABLERO ELECTRICO DE CONTROL	952281740028	18/03/2020	BUENO	ACTIVO
1536	MIRAFLORES	TELECOMUNICACIONES	EQUIPO	TABLERO ELECTRICO DE CONTROL	952281740029	18/03/2020	BUENO	ACTIVO
1537	MIRAFLORES	TELECOMUNICACIONES	EQUIPO	TABLERO ELECTRICO DE CONTROL	952281740030	18/03/2020	BUENO	ACTIVO
1538	MIRAFLORES	TELECOMUNICACIONES	EQUIPO	TABLERO ELECTRICO DE CONTROL	952281740031	18/03/2020	BUENO	ACTIVO
1539	MIRAFLORES	TELECOMUNICACIONES	EQUIPO	TABLERO ELECTRICO DE CONTROL	952281740032	18/03/2020	BUENO	ACTIVO
1540	MIRAFLORES	TELECOMUNICACIONES	EQUIPO	TELEFONO	952282870222	02/01/2004	REGULAR	ACTIVO
1541	MIRAFLORES	TELECOMUNICACIONES	EQUIPO	TELEFONO	952282870450	03/11/2010	REGULAR	ACTIVO
1542	MIRAFLORES	TELECOMUNICACIONES	EQUIPO	TELEFONO	952282870451	03/11/2010	REGULAR	ACTIVO
1543	MIRAFLORES	TELECOMUNICACIONES	EQUIPO	TELEFONO	952282870452	03/11/2010	REGULAR	ACTIVO
1544	MIRAFLORES	TELECOMUNICACIONES	EQUIPO	TELEFONO	952282870453	03/11/2010	REGULAR	ACTIVO
1545	MIRAFLORES	TELECOMUNICACIONES	EQUIPO	TELEFONO	952282870454	03/11/2010	REGULAR	ACTIVO
1546	MIRAFLORES	TELECOMUNICACIONES	EQUIPO	TELEFONO	952282870455	03/11/2010	REGULAR	ACTIVO
1547	MIRAFLORES	TELECOMUNICACIONES	EQUIPO	TELEFONO	952282870456	03/11/2010	REGULAR	ACTIVO
1548	MIRAFLORES	TELECOMUNICACIONES	EQUIPO	TELEFONO	952282870457	03/11/2010	REGULAR	ACTIVO
1549	MIRAFLORES	TELECOMUNICACIONES	EQUIPO	TELEFONO	952282870458	03/11/2010	REGULAR	ACTIVO
1550	MIRAFLORES	TELECOMUNICACIONES	EQUIPO	TELEFONO	952282870459	03/11/2010	REGULAR	ACTIVO
1551	MIRAFLORES	TELECOMUNICACIONES	EQUIPO	TELEFONO	952282870460	23/11/2011	REGULAR	ACTIVO
1552	MIRAFLORES	TELECOMUNICACIONES	EQUIPO	TELEFONO	952282870461	23/11/2011	REGULAR	ACTIVO
1553	MIRAFLORES	TELECOMUNICACIONES	EQUIPO	TELEFONO	952282870462	23/11/2011	REGULAR	ACTIVO
1554	MIRAFLORES	TELECOMUNICACIONES	EQUIPO	TELEFONO	952282870463	23/11/2011	REGULAR	ACTIVO
1555	MIRAFLORES	TELECOMUNICACIONES	EQUIPO	TELEFONO	952282870464	23/11/2011	REGULAR	ACTIVO
1556	MIRAFLORES	TELECOMUNICACIONES	EQUIPO	TELEFONO	952282870465	23/11/2011	REGULAR	ACTIVO
1557	MIRAFLORES	TELECOMUNICACIONES	EQUIPO	TELEFONO	952282870466	23/11/2011	REGULAR	ACTIVO
1558	MIRAFLORES	TELECOMUNICACIONES	EQUIPO	TELEFONO	952282870467	23/11/2011	REGULAR	ACTIVO
1559	MIRAFLORES	TELECOMUNICACIONES	EQUIPO	TELEFONO	952282870468	23/11/2011	REGULAR	ACTIVO
1560	MIRAFLORES	TELECOMUNICACIONES	EQUIPO	TELEFONO	952282870469	23/11/2011	REGULAR	ACTIVO

N°	Nombre del Local	Grupo ¹	Clase ²	Denominación (Del SINABIP)	Código Patrimonial (Numerico)	Fechas de Adquisición	Estado ³	Condición ⁴
1667	MIRAFLORES	TELECOMUNICACIONES	EQUIPO	TELEFONO	952282870617	22/11/2018	REGULAR	ACTIVO
1668	MIRAFLORES	TELECOMUNICACIONES	EQUIPO	TELEFONO	952282870618	22/11/2018	REGULAR	ACTIVO
1669	MIRAFLORES	TELECOMUNICACIONES	EQUIPO	TELEFONO	952282870619	22/11/2018	REGULAR	ACTIVO
1670	MIRAFLORES	TELECOMUNICACIONES	EQUIPO	TELEFONO	952282870620	22/11/2018	REGULAR	ACTIVO
1671	MIRAFLORES	TELECOMUNICACIONES	EQUIPO	TELEFONO	952282870621	22/11/2018	REGULAR	ACTIVO
1672	MIRAFLORES	TELECOMUNICACIONES	EQUIPO	TELEFONO	952282870622	22/11/2018	REGULAR	ACTIVO
1673	MIRAFLORES	TELECOMUNICACIONES	EQUIPO	TELEFONO	952282870623	22/11/2018	REGULAR	ACTIVO
1674	MIRAFLORES	TELECOMUNICACIONES	EQUIPO	TELEFONO	952282870624	22/11/2018	REGULAR	ACTIVO
1675	MIRAFLORES	TELECOMUNICACIONES	EQUIPO	TELEFONO CELULAR	952283250072	13/09/2013	REGULAR	ACTIVO
1676	MIRAFLORES	TELECOMUNICACIONES	EQUIPO	TELEFONO CELULAR	952283250073	30/09/2013	REGULAR	ACTIVO
1677	MIRAFLORES	TELECOMUNICACIONES	EQUIPO	TELEFONO CELULAR	952283250074	12/04/2012	REGULAR	ACTIVO
1678	MIRAFLORES	TELECOMUNICACIONES	EQUIPO	TELEFONO CELULAR	952283250075	03/11/2011	REGULAR	ACTIVO
1679	MIRAFLORES	TELECOMUNICACIONES	EQUIPO	TELEFONO CELULAR	952283250076	03/11/2011	REGULAR	ACTIVO
1680	MIRAFLORES	TELECOMUNICACIONES	EQUIPO	TELEFONO CELULAR	952283250077	30/09/2013	REGULAR	ACTIVO
1681	MIRAFLORES	TELECOMUNICACIONES	EQUIPO	TELEFONO CELULAR	952283250078	30/09/2013	REGULAR	ACTIVO
1682	MIRAFLORES	TELECOMUNICACIONES	EQUIPO	TELEFONO CELULAR	952283250079	30/09/2013	REGULAR	ACTIVO
1683	MIRAFLORES	TELECOMUNICACIONES	EQUIPO	TELEFONO CELULAR	952283250080	30/09/2013	REGULAR	ACTIVO
1684	MIRAFLORES	TELECOMUNICACIONES	EQUIPO	TELEFONO CELULAR	952283250081	30/09/2013	REGULAR	ACTIVO
1685	MIRAFLORES	TELECOMUNICACIONES	EQUIPO	TELEFONO CELULAR	952283250082	30/09/2013	REGULAR	ACTIVO
1686	MIRAFLORES	TELECOMUNICACIONES	EQUIPO	TELEFONO CELULAR	952283250083	30/09/2013	REGULAR	ACTIVO
1687	MIRAFLORES	TELECOMUNICACIONES	EQUIPO	TELEFONO CELULAR	952283250084	30/09/2013	REGULAR	ACTIVO
1688	MIRAFLORES	TELECOMUNICACIONES	EQUIPO	TELEFONO CELULAR	952283250085	30/09/2013	REGULAR	ACTIVO
1689	MIRAFLORES	TELECOMUNICACIONES	EQUIPO	TELEFONO CELULAR	952283250086	30/09/2013	REGULAR	ACTIVO
1690	MIRAFLORES	TELECOMUNICACIONES	EQUIPO	TELEFONO CELULAR	952283250098	16/05/2014	REGULAR	ACTIVO
1691	MIRAFLORES	TELECOMUNICACIONES	EQUIPO	TELEFONO CELULAR	952283250099	20/05/2015	REGULAR	ACTIVO
1692	MIRAFLORES	TELECOMUNICACIONES	EQUIPO	TELEFONO CELULAR	952283250100	28/08/2015	REGULAR	ACTIVO
1693	MIRAFLORES	TELECOMUNICACIONES	EQUIPO	TELEFONO CELULAR	952283250101	05/10/2015	REGULAR	ACTIVO
1694	MIRAFLORES	TELECOMUNICACIONES	EQUIPO	TELEFONO CELULAR	952283250102	05/10/2015	REGULAR	ACTIVO
1695	MIRAFLORES	TELECOMUNICACIONES	EQUIPO	TELEVISOR DE PLASMA	952285770001	21/08/2008	REGULAR	ACTIVO
1696	MIRAFLORES	TELECOMUNICACIONES	EQUIPO	TELEVISOR LCD	952285830002	23/10/2012	REGULAR	ACTIVO
1697	MIRAFLORES	TELECOMUNICACIONES	EQUIPO	TELEVISOR LED	952285860002	16/01/2013	REGULAR	ACTIVO
1698	MIRAFLORES	TELECOMUNICACIONES	EQUIPO	TELEVISOR LED	952285860004	13/09/2013	REGULAR	ACTIVO
1699	MIRAFLORES	TELECOMUNICACIONES	EQUIPO	TELEVISOR LED	952285860005	03/02/2010	REGULAR	ACTIVO
1700	MIRAFLORES	TELECOMUNICACIONES	EQUIPO	TELEVISOR LED	952285860006	01/06/2015	REGULAR	ACTIVO
1701	MIRAFLORES	TELECOMUNICACIONES	EQUIPO	TELEVISOR LED	952285860007	17/07/2015	REGULAR	ACTIVO
1702	MIRAFLORES	TELECOMUNICACIONES	EQUIPO	TELEVISOR LED	952285860008	17/07/2015	REGULAR	ACTIVO
1703	MIRAFLORES	TELECOMUNICACIONES	EQUIPO	TELEVISOR LED	952285860010	09/01/2018	REGULAR	ACTIVO
1704	MIRAFLORES	TELECOMUNICACIONES	EQUIPO	TERMINAL DE DATOS	952286270001	02/05/2014	REGULAR	ACTIVO
1705	MIRAFLORES	TELECOMUNICACIONES	EQUIPO	TERMINAL DE DATOS	952286270002	31/08/2017	REGULAR	ACTIVO
1706	MIRAFLORES	RECLEACION Y DEPORTE	MOBILIARIO	PODIO DE PREMIACION	816463650001	15/05/2014	REGULAR	ACTIVO
1707	MIRAFLORES	ELECTRICIDAD Y ELECTRONICA	EQUIPO	EQUIPO DE ALARMA Y PROTEC	462243540002	11/10/2007	REGULAR	ACTIVO
1708	MIRAFLORES	ELECTRICIDAD Y ELECTRONICA	EQUIPO	EQUIPO DE ALARMA Y PROTEC	462243540003	31/12/1990	REGULAR	ACTIVO
1709	MIRAFLORES	AIRE ACONDICIONADO Y REFRIGERA	EQUIPO	DESHUMEDECEDOR	112227470001	30/10/2012	REGULAR	ACTIVO
1710	MIRAFLORES	AIRE ACONDICIONADO Y REFRIGERA	EQUIPO	DESHUMEDECEDOR PARA AMBI	112228220003	01/01/1999	REGULAR	ACTIVO
1711	MIRAFLORES	AIRE ACONDICIONADO Y REFRIGERA	EQUIPO	DESHUMEDECEDOR PARA AMBI	112228220008	10/06/2013	REGULAR	ACTIVO
1712	MIRAFLORES	AIRE ACONDICIONADO Y REFRIGERA	EQUIPO	DESHUMEDECEDOR PARA AMBI	112228220009	18/07/2013	REGULAR	ACTIVO

N°	Nombre del Local	Grupo ¹	Clase ²	Denominación (Del SINABIP)	Código Patrimonial (Númerico)	Fechas de Adquisición	Estado ³	Condición ⁴
1713	MIRAFLORES	AIRE ACONDICIONADO Y REFRIGERA	EQUIPO	EQUIPO PARA AIRE ACONDICIO	112236140089	04/04/2007	REGULAR	ACTIVO
1714	MIRAFLORES	AIRE ACONDICIONADO Y REFRIGERA	EQUIPO	EQUIPO PARA AIRE ACONDICIO	112236140096	29/12/2008	REGULAR	ACTIVO
1715	MIRAFLORES	AIRE ACONDICIONADO Y REFRIGERA	EQUIPO	EQUIPO PARA AIRE ACONDICIO	112236140097	29/12/2008	REGULAR	ACTIVO
1716	MIRAFLORES	AIRE ACONDICIONADO Y REFRIGERA	EQUIPO	EQUIPO PARA AIRE ACONDICIO	112236140098	29/12/2008	REGULAR	ACTIVO
1717	MIRAFLORES	AIRE ACONDICIONADO Y REFRIGERA	EQUIPO	EQUIPO PARA AIRE ACONDICIO	112236140100	29/12/2008	REGULAR	ACTIVO
1718	MIRAFLORES	AIRE ACONDICIONADO Y REFRIGERA	EQUIPO	EQUIPO PARA AIRE ACONDICIO	112236140101	29/12/2008	REGULAR	ACTIVO
1719	MIRAFLORES	AIRE ACONDICIONADO Y REFRIGERA	EQUIPO	EQUIPO PARA AIRE ACONDICIO	112236140102	17/04/2009	REGULAR	ACTIVO
1720	MIRAFLORES	AIRE ACONDICIONADO Y REFRIGERA	EQUIPO	EQUIPO PARA AIRE ACONDICIO	112236140103	24/04/2009	REGULAR	ACTIVO
1721	MIRAFLORES	AIRE ACONDICIONADO Y REFRIGERA	EQUIPO	EQUIPO PARA AIRE ACONDICIO	112236140105	13/10/2009	REGULAR	ACTIVO
1722	MIRAFLORES	AIRE ACONDICIONADO Y REFRIGERA	EQUIPO	EQUIPO PARA AIRE ACONDICIO	112236140106	13/10/2009	REGULAR	ACTIVO
1723	MIRAFLORES	AIRE ACONDICIONADO Y REFRIGERA	EQUIPO	EQUIPO PARA AIRE ACONDICIO	112236140107	26/11/2009	REGULAR	ACTIVO
1724	MIRAFLORES	AIRE ACONDICIONADO Y REFRIGERA	EQUIPO	EQUIPO PARA AIRE ACONDICIO	112236140108	28/04/2010	REGULAR	ACTIVO
1725	MIRAFLORES	AIRE ACONDICIONADO Y REFRIGERA	EQUIPO	EQUIPO PARA AIRE ACONDICIO	112236140109	28/04/2010	REGULAR	ACTIVO
1726	MIRAFLORES	AIRE ACONDICIONADO Y REFRIGERA	EQUIPO	EQUIPO PARA AIRE ACONDICIO	112236140110	22/06/2010	REGULAR	ACTIVO
1727	MIRAFLORES	AIRE ACONDICIONADO Y REFRIGERA	EQUIPO	EQUIPO PARA AIRE ACONDICIO	112236140114	12/02/2010	REGULAR	ACTIVO
1728	MIRAFLORES	AIRE ACONDICIONADO Y REFRIGERA	EQUIPO	EQUIPO PARA AIRE ACONDICIO	112236140116	18/02/2010	REGULAR	ACTIVO
1729	MIRAFLORES	AIRE ACONDICIONADO Y REFRIGERA	EQUIPO	EQUIPO PARA AIRE ACONDICIO	112236140117	18/02/2010	REGULAR	ACTIVO
1730	MIRAFLORES	AIRE ACONDICIONADO Y REFRIGERA	EQUIPO	EQUIPO PARA AIRE ACONDICIO	112236140118	18/02/2010	REGULAR	ACTIVO
1731	MIRAFLORES	AIRE ACONDICIONADO Y REFRIGERA	EQUIPO	EQUIPO PARA AIRE ACONDICIO	112236140120	28/12/2010	REGULAR	ACTIVO
1732	MIRAFLORES	AIRE ACONDICIONADO Y REFRIGERA	EQUIPO	EQUIPO PARA AIRE ACONDICIO	112236140121	28/12/2010	REGULAR	ACTIVO
1733	MIRAFLORES	AIRE ACONDICIONADO Y REFRIGERA	EQUIPO	EQUIPO PARA AIRE ACONDICIO	112236140122	28/12/2010	REGULAR	ACTIVO
1734	MIRAFLORES	AIRE ACONDICIONADO Y REFRIGERA	EQUIPO	EQUIPO PARA AIRE ACONDICIO	112236140123	28/12/2010	REGULAR	ACTIVO
1735	MIRAFLORES	AIRE ACONDICIONADO Y REFRIGERA	EQUIPO	EQUIPO PARA AIRE ACONDICIO	112236140124	28/12/2010	REGULAR	ACTIVO
1736	MIRAFLORES	AIRE ACONDICIONADO Y REFRIGERA	EQUIPO	EQUIPO PARA AIRE ACONDICIO	112236140125	18/03/2011	REGULAR	ACTIVO
1737	MIRAFLORES	AIRE ACONDICIONADO Y REFRIGERA	EQUIPO	EQUIPO PARA AIRE ACONDICIO	112236140126	14/12/2011	REGULAR	ACTIVO
1738	MIRAFLORES	AIRE ACONDICIONADO Y REFRIGERA	EQUIPO	EQUIPO PARA AIRE ACONDICIO	112236140127	07/12/2011	REGULAR	ACTIVO

N°	Nombre del Local	Grupo ¹	Clase ²	Denominación (Del SINABIP)	Código Patrimonial (Númerico)	Fechas de Adquisición	Estado ³	Condición ⁴
1739	MIRAFLORES	AIRE ACONDICIONADO Y REFRIGERA	EQUIPO	EQUIPO PARA AIRE ACONDICIO	112236140129	29/12/2011	REGULAR	ACTIVO
1740	MIRAFLORES	AIRE ACONDICIONADO Y REFRIGERA	EQUIPO	EQUIPO PARA AIRE ACONDICIO	112236140130	29/12/2011	REGULAR	ACTIVO
1741	MIRAFLORES	AIRE ACONDICIONADO Y REFRIGERA	EQUIPO	EQUIPO PARA AIRE ACONDICIO	112236140131	29/12/2011	REGULAR	ACTIVO
1742	MIRAFLORES	AIRE ACONDICIONADO Y REFRIGERA	EQUIPO	EQUIPO PARA AIRE ACONDICIO	112236140132	29/12/2011	REGULAR	ACTIVO
1743	MIRAFLORES	AIRE ACONDICIONADO Y REFRIGERA	EQUIPO	EQUIPO PARA AIRE ACONDICIO	112236140133	29/12/2011	REGULAR	ACTIVO
1744	MIRAFLORES	AIRE ACONDICIONADO Y REFRIGERA	EQUIPO	EQUIPO PARA AIRE ACONDICIO	112236140134	29/12/2011	REGULAR	ACTIVO
1745	MIRAFLORES	AIRE ACONDICIONADO Y REFRIGERA	EQUIPO	EQUIPO PARA AIRE ACONDICIO	112236140135	29/12/2011	REGULAR	ACTIVO
1746	MIRAFLORES	AIRE ACONDICIONADO Y REFRIGERA	EQUIPO	EQUIPO PARA AIRE ACONDICIO	112236140136	29/12/2011	REGULAR	ACTIVO
1747	MIRAFLORES	AIRE ACONDICIONADO Y REFRIGERA	EQUIPO	EQUIPO PARA AIRE ACONDICIO	112236140137	29/12/2011	REGULAR	ACTIVO
1748	MIRAFLORES	AIRE ACONDICIONADO Y REFRIGERA	EQUIPO	EQUIPO PARA AIRE ACONDICIO	112236140138	29/12/2011	REGULAR	ACTIVO
1749	MIRAFLORES	AIRE ACONDICIONADO Y REFRIGERA	EQUIPO	EQUIPO PARA AIRE ACONDICIO	112236140139	14/12/2011	REGULAR	ACTIVO
1750	MIRAFLORES	AIRE ACONDICIONADO Y REFRIGERA	EQUIPO	EQUIPO PARA AIRE ACONDICIO	112236140141	20/02/2012	REGULAR	ACTIVO
1751	MIRAFLORES	AIRE ACONDICIONADO Y REFRIGERA	EQUIPO	EQUIPO PARA AIRE ACONDICIO	112236140142	05/11/2012	REGULAR	ACTIVO
1752	MIRAFLORES	AIRE ACONDICIONADO Y REFRIGERA	EQUIPO	EQUIPO PARA AIRE ACONDICIO	112236140143	05/11/2012	REGULAR	ACTIVO
1753	MIRAFLORES	AIRE ACONDICIONADO Y REFRIGERA	EQUIPO	EQUIPO PARA AIRE ACONDICIO	112236140144	13/11/2012	REGULAR	ACTIVO
1754	MIRAFLORES	AIRE ACONDICIONADO Y REFRIGERA	EQUIPO	EQUIPO PARA AIRE ACONDICIO	112236140145	27/12/2012	REGULAR	ACTIVO
1755	MIRAFLORES	AIRE ACONDICIONADO Y REFRIGERA	EQUIPO	EQUIPO PARA AIRE ACONDICIO	112236140146	27/12/2012	REGULAR	ACTIVO
1756	MIRAFLORES	AIRE ACONDICIONADO Y REFRIGERA	EQUIPO	EQUIPO PARA AIRE ACONDICIO	112236140147	27/12/2012	REGULAR	ACTIVO
1757	MIRAFLORES	AIRE ACONDICIONADO Y REFRIGERA	EQUIPO	EQUIPO PARA AIRE ACONDICIO	112236140148	28/12/2012	REGULAR	ACTIVO
1758	MIRAFLORES	AIRE ACONDICIONADO Y REFRIGERA	EQUIPO	EQUIPO PARA AIRE ACONDICIO	112236140149	28/12/2012	REGULAR	ACTIVO
1759	MIRAFLORES	AIRE ACONDICIONADO Y REFRIGERA	EQUIPO	EQUIPO PARA AIRE ACONDICIO	112236140150	28/12/2012	REGULAR	ACTIVO
1760	MIRAFLORES	AIRE ACONDICIONADO Y REFRIGERA	EQUIPO	EQUIPO PARA AIRE ACONDICIO	112236140151	28/12/2012	REGULAR	ACTIVO
1761	MIRAFLORES	AIRE ACONDICIONADO Y REFRIGERA	EQUIPO	EQUIPO PARA AIRE ACONDICIO	112236140152	28/12/2012	REGULAR	ACTIVO
1762	MIRAFLORES	AIRE ACONDICIONADO Y REFRIGERA	EQUIPO	EQUIPO PARA AIRE ACONDICIO	112236140153	25/09/2013	REGULAR	ACTIVO
1763	MIRAFLORES	AIRE ACONDICIONADO Y REFRIGERA	EQUIPO	EQUIPO PARA AIRE ACONDICIO	112236140154	25/02/2013	REGULAR	ACTIVO
1764	MIRAFLORES	AIRE ACONDICIONADO Y REFRIGERA	EQUIPO	EQUIPO PARA AIRE ACONDICIO	112236140155	04/03/2013	REGULAR	ACTIVO

N°	Nombre del Local	Grupo ¹	Clase ²	Denominación (Del SINABIP)	Código Patrimonial (Númerico)	Fechas de Adquisición	Estado ³	Condición ⁴
1765	MIRAFLORES	AIRE ACONDICIONADO Y REFRIGERA	EQUIPO	EQUIPO PARA AIRE ACONDICIO	112236140156	20/02/2013	REGULAR	ACTIVO
1766	MIRAFLORES	AIRE ACONDICIONADO Y REFRIGERA	EQUIPO	EQUIPO PARA AIRE ACONDICIO	112236140157	16/04/2013	REGULAR	ACTIVO
1767	MIRAFLORES	AIRE ACONDICIONADO Y REFRIGERA	EQUIPO	EQUIPO PARA AIRE ACONDICIO	112236140158	19/04/2013	REGULAR	ACTIVO
1768	MIRAFLORES	AIRE ACONDICIONADO Y REFRIGERA	EQUIPO	EQUIPO PARA AIRE ACONDICIO	112236140159	18/06/2013	REGULAR	ACTIVO
1769	MIRAFLORES	AIRE ACONDICIONADO Y REFRIGERA	EQUIPO	EQUIPO PARA AIRE ACONDICIO	112236140160	27/12/2018	REGULAR	ACTIVO
1770	MIRAFLORES	AIRE ACONDICIONADO Y REFRIGERA	EQUIPO	EQUIPO PARA AIRE ACONDICIO	112236140161	02/12/2013	REGULAR	ACTIVO
1771	MIRAFLORES	AIRE ACONDICIONADO Y REFRIGERA	EQUIPO	EQUIPO PARA AIRE ACONDICIO	112236140162	02/12/2013	REGULAR	ACTIVO
1772	MIRAFLORES	AIRE ACONDICIONADO Y REFRIGERA	EQUIPO	EQUIPO PARA AIRE ACONDICIO	112236140163	09/12/2013	REGULAR	ACTIVO
1773	MIRAFLORES	AIRE ACONDICIONADO Y REFRIGERA	EQUIPO	EQUIPO PARA AIRE ACONDICIO	112236140164	06/02/2013	REGULAR	ACTIVO
1774	MIRAFLORES	AIRE ACONDICIONADO Y REFRIGERA	EQUIPO	EQUIPO PARA AIRE ACONDICIO	112236140165	27/01/2014	REGULAR	ACTIVO
1775	MIRAFLORES	AIRE ACONDICIONADO Y REFRIGERA	EQUIPO	EQUIPO PARA AIRE ACONDICIO	112236140167	11/03/2014	REGULAR	ACTIVO
1776	MIRAFLORES	AIRE ACONDICIONADO Y REFRIGERA	EQUIPO	EQUIPO PARA AIRE ACONDICIO	112236140168	11/03/2014	REGULAR	ACTIVO
1777	MIRAFLORES	AIRE ACONDICIONADO Y REFRIGERA	EQUIPO	EQUIPO PARA AIRE ACONDICIO	112236140169	11/03/2014	REGULAR	ACTIVO
1778	MIRAFLORES	AIRE ACONDICIONADO Y REFRIGERA	EQUIPO	EQUIPO PARA AIRE ACONDICIO	112236140170	08/04/2014	REGULAR	ACTIVO
1779	MIRAFLORES	AIRE ACONDICIONADO Y REFRIGERA	EQUIPO	EQUIPO PARA AIRE ACONDICIO	112236140171	17/02/2015	REGULAR	ACTIVO
1780	MIRAFLORES	AIRE ACONDICIONADO Y REFRIGERA	EQUIPO	EQUIPO PARA AIRE ACONDICIO	112236140172	24/02/2015	REGULAR	ACTIVO
1781	MIRAFLORES	AIRE ACONDICIONADO Y REFRIGERA	EQUIPO	EQUIPO PARA AIRE ACONDICIO	112236140173	11/03/2015	REGULAR	ACTIVO
1782	MIRAFLORES	AIRE ACONDICIONADO Y REFRIGERA	EQUIPO	EQUIPO PARA AIRE ACONDICIO	112236140174	11/03/2015	REGULAR	ACTIVO
1783	MIRAFLORES	AIRE ACONDICIONADO Y REFRIGERA	EQUIPO	EQUIPO PARA AIRE ACONDICIO	112236140175	11/03/2015	REGULAR	ACTIVO
1784	MIRAFLORES	AIRE ACONDICIONADO Y REFRIGERA	EQUIPO	EQUIPO PARA AIRE ACONDICIO	112236140176	11/03/2015	REGULAR	ACTIVO
1785	MIRAFLORES	AIRE ACONDICIONADO Y REFRIGERA	EQUIPO	EQUIPO PARA AIRE ACONDICIO	112236140177	11/03/2015	REGULAR	ACTIVO
1786	MIRAFLORES	AIRE ACONDICIONADO Y REFRIGERA	EQUIPO	EQUIPO PARA AIRE ACONDICIO	112236140178	11/03/2015	REGULAR	ACTIVO
1787	MIRAFLORES	AIRE ACONDICIONADO Y REFRIGERA	EQUIPO	EQUIPO PARA AIRE ACONDICIO	112236140179	30/04/2015	REGULAR	ACTIVO
1788	MIRAFLORES	AIRE ACONDICIONADO Y REFRIGERA	EQUIPO	EQUIPO PARA AIRE ACONDICIO	112236140180	15/12/2015	REGULAR	ACTIVO
1789	MIRAFLORES	AIRE ACONDICIONADO Y REFRIGERA	EQUIPO	EQUIPO PARA AIRE ACONDICIO	112236140181	15/12/2015	REGULAR	ACTIVO
1790	MIRAFLORES	AIRE ACONDICIONADO Y REFRIGERA	EQUIPO	EQUIPO PARA AIRE ACONDICIO	112236140182	15/12/2015	REGULAR	ACTIVO

N°	Nombre del Local	Grupo ¹	Clase ²	Denominación (Del SINABIP)	Código Patrimonial (Númerico)	Fechas de Adquisición	Estado ³	Condición ⁴
1791	MIRAFLORES	AIRE ACONDICIONADO Y REFRIGERA	EQUIPO	EQUIPO PARA AIRE ACONDICIO	112236140183	15/12/2015	REGULAR	ACTIVO
1792	MIRAFLORES	AIRE ACONDICIONADO Y REFRIGERA	EQUIPO	EQUIPO PARA AIRE ACONDICIO	112236140184	15/12/2015	REGULAR	ACTIVO
1793	MIRAFLORES	AIRE ACONDICIONADO Y REFRIGERA	EQUIPO	EQUIPO PARA AIRE ACONDICIO	112236140185	15/12/2015	REGULAR	ACTIVO
1794	MIRAFLORES	AIRE ACONDICIONADO Y REFRIGERA	EQUIPO	EQUIPO PARA AIRE ACONDICIO	112236140186	15/12/2015	REGULAR	ACTIVO
1795	MIRAFLORES	AIRE ACONDICIONADO Y REFRIGERA	EQUIPO	EQUIPO PARA AIRE ACONDICIO	112236140187	15/12/2015	REGULAR	ACTIVO
1796	MIRAFLORES	AIRE ACONDICIONADO Y REFRIGERA	EQUIPO	EQUIPO PARA AIRE ACONDICIO	112236140188	15/03/2016	REGULAR	ACTIVO
1797	MIRAFLORES	AIRE ACONDICIONADO Y REFRIGERA	EQUIPO	EQUIPO PARA AIRE ACONDICIO	112236140189	24/10/2016	REGULAR	ACTIVO
1798	MIRAFLORES	AIRE ACONDICIONADO Y REFRIGERA	EQUIPO	EQUIPO PARA AIRE ACONDICIO	112236140190	24/10/2016	REGULAR	ACTIVO
1799	MIRAFLORES	AIRE ACONDICIONADO Y REFRIGERA	EQUIPO	EQUIPO PARA AIRE ACONDICIO	112236140191	24/10/2016	REGULAR	ACTIVO
1800	MIRAFLORES	AIRE ACONDICIONADO Y REFRIGERA	EQUIPO	EQUIPO PARA AIRE ACONDICIO	112236140192	24/10/2016	REGULAR	ACTIVO
1801	MIRAFLORES	AIRE ACONDICIONADO Y REFRIGERA	EQUIPO	EQUIPO PARA AIRE ACONDICIO	112236140193	24/10/2016	REGULAR	ACTIVO
1802	MIRAFLORES	AIRE ACONDICIONADO Y REFRIGERA	EQUIPO	EQUIPO PARA AIRE ACONDICIO	112236140194	24/10/2016	REGULAR	ACTIVO
1803	MIRAFLORES	AIRE ACONDICIONADO Y REFRIGERA	EQUIPO	EQUIPO PARA AIRE ACONDICIO	112236140195	24/10/2016	REGULAR	ACTIVO
1804	MIRAFLORES	AIRE ACONDICIONADO Y REFRIGERA	EQUIPO	EQUIPO PARA AIRE ACONDICIO	112236140196	24/10/2016	REGULAR	ACTIVO
1805	MIRAFLORES	AIRE ACONDICIONADO Y REFRIGERA	EQUIPO	EQUIPO PARA AIRE ACONDICIO	112236140197	24/10/2016	REGULAR	ACTIVO
1806	MIRAFLORES	AIRE ACONDICIONADO Y REFRIGERA	EQUIPO	EQUIPO PARA AIRE ACONDICIO	112236140198	24/10/2016	REGULAR	ACTIVO
1807	MIRAFLORES	AIRE ACONDICIONADO Y REFRIGERA	EQUIPO	EQUIPO PARA AIRE ACONDICIO	112236140199	24/10/2016	REGULAR	ACTIVO
1808	MIRAFLORES	AIRE ACONDICIONADO Y REFRIGERA	EQUIPO	EQUIPO PARA AIRE ACONDICIO	112236140200	24/10/2016	REGULAR	ACTIVO
1809	MIRAFLORES	AIRE ACONDICIONADO Y REFRIGERA	EQUIPO	EQUIPO PARA AIRE ACONDICIO	112236140201	24/10/2016	REGULAR	ACTIVO
1810	MIRAFLORES	AIRE ACONDICIONADO Y REFRIGERA	EQUIPO	EQUIPO PARA AIRE ACONDICIO	112236140202	24/10/2016	REGULAR	ACTIVO
1811	MIRAFLORES	AIRE ACONDICIONADO Y REFRIGERA	EQUIPO	EQUIPO PARA AIRE ACONDICIO	112236140203	30/12/2016	REGULAR	ACTIVO
1812	MIRAFLORES	AIRE ACONDICIONADO Y REFRIGERA	EQUIPO	EQUIPO PARA AIRE ACONDICIO	112236140204	30/12/2016	REGULAR	ACTIVO
1813	MIRAFLORES	AIRE ACONDICIONADO Y REFRIGERA	EQUIPO	EQUIPO PARA AIRE ACONDICIO	112236140205	30/12/2016	REGULAR	ACTIVO
1814	MIRAFLORES	AIRE ACONDICIONADO Y REFRIGERA	EQUIPO	EQUIPO PARA AIRE ACONDICIO	112236140206	18/04/2017	REGULAR	ACTIVO
1815	MIRAFLORES	AIRE ACONDICIONADO Y REFRIGERA	EQUIPO	EQUIPO PARA AIRE ACONDICIO	112236140207	15/06/2017	REGULAR	ACTIVO
1816	MIRAFLORES	AIRE ACONDICIONADO Y REFRIGERA	EQUIPO	EQUIPO PARA AIRE ACONDICIO	112236140208	23/05/2017	REGULAR	ACTIVO

N°	Nombre del Local	Grupo ¹	Clase ²	Denominación (Del SINABIP)	Código Patrimonial (Número)	Fechas de Adquisición	Estado ³	Condición ⁴
1817	MIRAFLORES	AIRE ACONDICIONADO Y REFRIGERA	EQUIPO	EQUIPO PARA AIRE ACONDICIO	112236140209	15/02/2018	REGULAR	ACTIVO
1818	MIRAFLORES	AIRE ACONDICIONADO Y REFRIGERA	EQUIPO	EQUIPO PARA AIRE ACONDICIO	112236140210	28/03/2018	REGULAR	ACTIVO
1819	MIRAFLORES	AIRE ACONDICIONADO Y REFRIGERA	EQUIPO	EQUIPO PARA AIRE ACONDICIO	112236140211	10/04/2018	REGULAR	ACTIVO
1820	MIRAFLORES	AIRE ACONDICIONADO Y REFRIGERA	EQUIPO	EQUIPO PARA AIRE ACONDICIO	112236140212	16/04/2018	REGULAR	ACTIVO
1821	MIRAFLORES	AIRE ACONDICIONADO Y REFRIGERA	EQUIPO	EQUIPO PARA AIRE ACONDICIO	112236140213	16/04/2018	REGULAR	ACTIVO
1822	MIRAFLORES	AIRE ACONDICIONADO Y REFRIGERA	EQUIPO	EQUIPO PARA AIRE ACONDICIO	112236140215	15/06/2018	REGULAR	ACTIVO
1823	MIRAFLORES	AIRE ACONDICIONADO Y REFRIGERA	EQUIPO	EQUIPO PARA AIRE ACONDICIO	112236140217	27/12/2018	REGULAR	ACTIVO
1824	MIRAFLORES	AIRE ACONDICIONADO Y REFRIGERA	EQUIPO	EQUIPO PARA AIRE ACONDICIO	112236140218	27/12/2018	REGULAR	ACTIVO
1825	MIRAFLORES	AIRE ACONDICIONADO Y REFRIGERA	EQUIPO	EQUIPO PARA AIRE ACONDICIO	112236140219	27/12/2018	REGULAR	ACTIVO
1826	MIRAFLORES	AIRE ACONDICIONADO Y REFRIGERA	EQUIPO	EQUIPO PARA AIRE ACONDICIO	112236140220	06/02/2019	BUENO	ACTIVO
1827	MIRAFLORES	AIRE ACONDICIONADO Y REFRIGERA	EQUIPO	EQUIPO PARA AIRE ACONDICIO	112236140221	16/04/2019	BUENO	ACTIVO
1828	MIRAFLORES	AIRE ACONDICIONADO Y REFRIGERA	EQUIPO	EQUIPO PARA AIRE ACONDICIO	112236140222	16/04/2019	BUENO	ACTIVO
1829	MIRAFLORES	AIRE ACONDICIONADO Y REFRIGERA	EQUIPO	EQUIPO PARA AIRE ACONDICIO	112236140223	11/10/2019	BUENO	ACTIVO
1830	MIRAFLORES	AIRE ACONDICIONADO Y REFRIGERA	EQUIPO	EQUIPO PARA AIRE ACONDICIO	112236140224	11/10/2019	BUENO	ACTIVO
1831	MIRAFLORES	AIRE ACONDICIONADO Y REFRIGERA	EQUIPO	EQUIPO PARA AIRE ACONDICIO	112236140225	11/10/2019	BUENO	ACTIVO
1832	MIRAFLORES	AIRE ACONDICIONADO Y REFRIGERA	EQUIPO	EQUIPO PARA AIRE ACONDICIO	112236140226	11/10/2019	BUENO	ACTIVO
1833	MIRAFLORES	AIRE ACONDICIONADO Y REFRIGERA	EQUIPO	EQUIPO PARA AIRE ACONDICIO	112236140227	11/10/2019	BUENO	ACTIVO
1834	MIRAFLORES	AIRE ACONDICIONADO Y REFRIGERA	EQUIPO	EQUIPO PARA AIRE ACONDICIO	112236140228	11/10/2019	BUENO	ACTIVO
1835	MIRAFLORES	AIRE ACONDICIONADO Y REFRIGERA	EQUIPO	EQUIPO PARA AIRE ACONDICIO	112236140229	11/10/2019	BUENO	ACTIVO
1836	MIRAFLORES	AIRE ACONDICIONADO Y REFRIGERA	EQUIPO	EQUIPO PARA AIRE ACONDICIO	112236140230	11/10/2019	BUENO	ACTIVO
1837	MIRAFLORES	AIRE ACONDICIONADO Y REFRIGERA	EQUIPO	EQUIPO PARA AIRE ACONDICIO	112236140231	11/10/2019	BUENO	ACTIVO
1838	MIRAFLORES	AIRE ACONDICIONADO Y REFRIGERA	EQUIPO	EQUIPO PARA AIRE ACONDICIO	112236140232	11/10/2019	BUENO	ACTIVO
1839	MIRAFLORES	AIRE ACONDICIONADO Y REFRIGERA	EQUIPO	EQUIPO PARA AIRE ACONDICIO	112236140233	29/10/2019	BUENO	ACTIVO
1840	MIRAFLORES	AIRE ACONDICIONADO Y REFRIGERA	EQUIPO	EQUIPO PARA AIRE ACONDICIO	112236140234	29/10/2019	BUENO	ACTIVO
1841	MIRAFLORES	AIRE ACONDICIONADO Y REFRIGERA	EQUIPO	EQUIPO PARA AIRE ACONDICIO	112236140235	30/12/2019	BUENO	ACTIVO
1842	MIRAFLORES	AIRE ACONDICIONADO Y REFRIGERA	EQUIPO	EQUIPO PARA AIRE ACONDICIO	112236140236	30/12/2019	BUENO	ACTIVO

N°	Nombre del Local	Grupo ¹	Clase ²	Denominación (Del SINABIP)	Código Patrimonial (Númerico)	Fechas de Adquisición	Estado ³	Condición ⁴
1843	MIRAFLORES	AIRE ACONDICIONADO Y REFRIGERA	EQUIPO	EQUIPO PARA AIRE ACONDICIONADO	112236140237	30/12/2019	BUENO	ACTIVO
1844	MIRAFLORES	AIRE ACONDICIONADO Y REFRIGERA	EQUIPO	EQUIPO PARA AIRE ACONDICIONADO	112236140238	15/03/2020	BUENO	ACTIVO
1845	MIRAFLORES	AIRE ACONDICIONADO Y REFRIGERA	EQUIPO	EQUIPO PARA AIRE ACONDICIONADO	112240100001	14/01/2008	REGULAR	ACTIVO
1846	MIRAFLORES	AIRE ACONDICIONADO Y REFRIGERA	EQUIPO	EXTRACTOR DE AIRE	112248020014	22/03/2012	REGULAR	ACTIVO
1847	MIRAFLORES	AIRE ACONDICIONADO Y REFRIGERA	EQUIPO	EXTRACTOR DE AIRE	112248020018	12/06/2015	REGULAR	ACTIVO
1848	MIRAFLORES	AIRE ACONDICIONADO Y REFRIGERA	EQUIPO	EXTRACTOR DE AIRE	112248020019	22/09/2015	REGULAR	ACTIVO
1849	MIRAFLORES	AIRE ACONDICIONADO Y REFRIGERA	EQUIPO	EXTRACTOR DE AIRE	112248020020	20/12/2021	NUEVO	ACTIVO
1850	MIRAFLORES	AIRE ACONDICIONADO Y REFRIGERA	EQUIPO	EXTRACTOR DE AIRE	112248020021	20/12/2021	NUEVO	ACTIVO
1851	MIRAFLORES	AIRE ACONDICIONADO Y REFRIGERA	EQUIPO	EXTRACTOR DE AIRE	112248020022	20/12/2021	NUEVO	ACTIVO
1852	MIRAFLORES	AIRE ACONDICIONADO Y REFRIGERA	EQUIPO	EXTRACTOR DE AIRE	112248020023	20/12/2021	NUEVO	ACTIVO
1853	MIRAFLORES	AIRE ACONDICIONADO Y REFRIGERA	EQUIPO	EXTRACTOR DE AIRE	112248020024	20/12/2021	NUEVO	ACTIVO
1854	MIRAFLORES	AIRE ACONDICIONADO Y REFRIGERA	EQUIPO	EXTRACTOR DE AIRE	112248020025	20/12/2021	NUEVO	ACTIVO
1855	MIRAFLORES	AIRE ACONDICIONADO Y REFRIGERA	EQUIPO	EXTRACTOR DE AIRE	112248020026	20/12/2021	NUEVO	ACTIVO
1856	MIRAFLORES	AIRE ACONDICIONADO Y REFRIGERA	EQUIPO	EXTRACTOR DE AIRE	112248020027	20/12/2021	NUEVO	ACTIVO
1857	MIRAFLORES	AIRE ACONDICIONADO Y REFRIGERA	EQUIPO	EXTRACTOR DE AIRE	112248020028	20/12/2021	NUEVO	ACTIVO
1858	MIRAFLORES	AIRE ACONDICIONADO Y REFRIGERA	EQUIPO	FRIGOBAR	112252140001	26/06/2013	REGULAR	ACTIVO
1859	MIRAFLORES	AIRE ACONDICIONADO Y REFRIGERA	EQUIPO	FRIGOBAR	112252140002	08/07/2014	REGULAR	ACTIVO
1860	MIRAFLORES	AIRE ACONDICIONADO Y REFRIGERA	EQUIPO	FRIGOBAR	112252140003	20/10/2015	REGULAR	ACTIVO
1861	MIRAFLORES	AIRE ACONDICIONADO Y REFRIGERA	EQUIPO	REFRIGERADORA ELECTRICAD	112263860008	31/12/2002	REGULAR	ACTIVO
1862	MIRAFLORES	AIRE ACONDICIONADO Y REFRIGERA	EQUIPO	REFRIGERADORA ELECTRICAD	112263860012	17/05/2007	REGULAR	ACTIVO
1863	MIRAFLORES	AIRE ACONDICIONADO Y REFRIGERA	EQUIPO	REFRIGERADORA ELECTRICAD	112263860013	10/03/2008	REGULAR	ACTIVO
1864	MIRAFLORES	AIRE ACONDICIONADO Y REFRIGERA	EQUIPO	REFRIGERADORA ELECTRICAD	112263860014	10/03/2008	REGULAR	ACTIVO
1865	MIRAFLORES	AIRE ACONDICIONADO Y REFRIGERA	EQUIPO	REFRIGERADORA ELECTRICAD	112263860015	10/03/2008	REGULAR	ACTIVO
1866	MIRAFLORES	AIRE ACONDICIONADO Y REFRIGERA	EQUIPO	REFRIGERADORA ELECTRICAD	112263860016	13/05/2009	REGULAR	ACTIVO
1867	MIRAFLORES	AIRE ACONDICIONADO Y REFRIGERA	EQUIPO	REFRIGERADORA ELECTRICAD	112263860017	01/09/2009	REGULAR	ACTIVO
1868	MIRAFLORES	AIRE ACONDICIONADO Y REFRIGERA	EQUIPO	REFRIGERADORA ELECTRICAD	112263860018	25/01/2010	REGULAR	ACTIVO

N°	Nombre del Local	Grupo ¹	Clase ²	Denominación (Del SINABIP)	Código Patrimonial (Númerico)	Fechas de Adquisición	Estado ³	Condición ⁴
1869	MIRAFLORES	AIRE ACONDICIONADO Y REFRIGERA	EQUIPO	REFRIGERADORA ELECTRICA D	112263860019	20/12/2011	REGULAR	ACTIVO
1870	MIRAFLORES	AIRE ACONDICIONADO Y REFRIGERA	EQUIPO	REFRIGERADORA ELECTRICA D	112263860020	20/12/2011	REGULAR	ACTIVO
1871	MIRAFLORES	AIRE ACONDICIONADO Y REFRIGERA	EQUIPO	REFRIGERADORA ELECTRICA D	112263860021	31/03/2012	REGULAR	ACTIVO
1872	MIRAFLORES	AIRE ACONDICIONADO Y REFRIGERA	EQUIPO	REFRIGERADORA ELECTRICA D	112263860022	31/05/2012	REGULAR	ACTIVO
1873	MIRAFLORES	AIRE ACONDICIONADO Y REFRIGERA	EQUIPO	REFRIGERADORA ELECTRICA D	112263860023	06/04/2015	REGULAR	ACTIVO
1874	MIRAFLORES	AIRE ACONDICIONADO Y REFRIGERA	EQUIPO	REFRIGERADORA ELECTRICA D	112263860024	27/12/2018	REGULAR	ACTIVO
1875	MIRAFLORES	AIRE ACONDICIONADO Y REFRIGERA	EQUIPO	REFRIGERADORA ELECTRICA D	112263860025	06/11/2019	REGULAR	ACTIVO
1876	MIRAFLORES	AIRE ACONDICIONADO Y REFRIGERA	EQUIPO	REFRIGERADORA ELECTRICA D	112263860026	06/11/2019	REGULAR	ACTIVO
1877	MIRAFLORES	AIRE ACONDICIONADO Y REFRIGERA	EQUIPO	VENTILADOR ELECTRICO TIPO C	112291580003	31/12/2002	REGULAR	ACTIVO
1878	MIRAFLORES	ASEO Y LIMPIEZA	EQUIPO	SECADORA DE MANOS	252285360018	03/09/2010	REGULAR	ACTIVO
1879	MIRAFLORES	ASEO Y LIMPIEZA	EQUIPO	SECADORA DE MANOS	252285360020	23/12/2014	REGULAR	ACTIVO
1880	MIRAFLORES	ASEO Y LIMPIEZA	EQUIPO	SECADORA DE MANOS	252285360021	23/12/2014	REGULAR	ACTIVO
1881	MIRAFLORES	ASEO Y LIMPIEZA	EQUIPO	SECADORA DE MANOS	252285360022	23/12/2014	REGULAR	ACTIVO
1882	MIRAFLORES	ASEO Y LIMPIEZA	EQUIPO	SECADORA DE MANOS	252285360023	23/12/2014	REGULAR	ACTIVO
1883	MIRAFLORES	ASEO Y LIMPIEZA	EQUIPO	SECADORA DE MANOS	252285360024	23/12/2014	REGULAR	ACTIVO
1884	MIRAFLORES	ASEO Y LIMPIEZA	EQUIPO	SECADORA DE MANOS	252285360025	23/12/2014	REGULAR	ACTIVO
1885	MIRAFLORES	ASEO Y LIMPIEZA	EQUIPO	SECADORA DE MANOS	252285360026	23/12/2014	REGULAR	ACTIVO
1886	MIRAFLORES	ASEO Y LIMPIEZA	EQUIPO	SECADORA DE MANOS	252285360028	23/12/2014	REGULAR	ACTIVO
1887	MIRAFLORES	ASEO Y LIMPIEZA	EQUIPO	SECADORA DE MANOS	252285360029	23/12/2014	REGULAR	ACTIVO
1888	MIRAFLORES	COCINA Y COMEDOR	EQUIPO	HERVIDOR ELECTRICO	32225000019	30/09/2004	REGULAR	ACTIVO
1889	MIRAFLORES	COCINA Y COMEDOR	EQUIPO	TERMO ELECTRICO	322292130005	01/04/2008	REGULAR	ACTIVO
1890	MIRAFLORES	COCINA Y COMEDOR	EQUIPO	TERMO ELECTRICO	322292130006	01/09/2014	REGULAR	ACTIVO
1891	MIRAFLORES	SEGURIDAD INDUSTRIAL	EQUIPO	EXTINTOR	882225250109	10/04/2012	REGULAR	ACTIVO
1892	MIRAFLORES	SEGURIDAD INDUSTRIAL	EQUIPO	SISTEMA DE DETECCION CONT	882295370002	16/02/2011	REGULAR	ACTIVO
1893	MIRAFLORES	SEGURIDAD INDUSTRIAL	EQUIPO	SISTEMA DE DETECCION CONT	882295370003	20/07/2011	REGULAR	ACTIVO
1894	MIRAFLORES	SEGURIDAD INDUSTRIAL	EQUIPO	SISTEMA DE DETECCION CONT	882295370004	25/09/2009	REGULAR	ACTIVO
1895	MIRAFLORES	SEGURIDAD INDUSTRIAL	EQUIPO	SISTEMA DE DETECCION CONT	882295370005	10/02/2012	REGULAR	ACTIVO
1896	MIRAFLORES	SEGURIDAD INDUSTRIAL	EQUIPO	SISTEMA DE DETECCION CONT	882295370007	28/03/2018	REGULAR	ACTIVO
1897	MIRAFLORES	ELECTRICIDAD Y ELECTRONICA	EQUIPO	ACUMULADOR DE ENERGIA - EQ	462200500008	01/04/2008	REGULAR	ACTIVO
1898	MIRAFLORES	ELECTRICIDAD Y ELECTRONICA	EQUIPO	ACUMULADOR DE ENERGIA - EQ	462200500009	30/12/2008	REGULAR	ACTIVO
1899	MIRAFLORES	ELECTRICIDAD Y ELECTRONICA	EQUIPO	ACUMULADOR DE ENERGIA - EQ	462200500010	05/06/2012	REGULAR	ACTIVO
1900	MIRAFLORES	ELECTRICIDAD Y ELECTRONICA	EQUIPO	ACUMULADOR DE ENERGIA - EQ	462200500012	28/11/2014	REGULAR	ACTIVO
1901	MIRAFLORES	ELECTRICIDAD Y ELECTRONICA	EQUIPO	ACUMULADOR DE ENERGIA - EQ	462200500013	18/12/2015	REGULAR	ACTIVO

N°	Nombre del Local	Grupo ¹	Clase ²	Denominación (Del SINABIP)	Código Patrimonial (Númerico)	Fechas de Adquisición	Estado ³	Condición ⁴
1902	MIRAFLORES	ELECTRICIDAD Y ELECTRONICA	EQUIPO	EQUIPO DE ILUMINACION DE EM	462247850014	18/01/2005	REGULAR	ACTIVO
1903	MIRAFLORES	ELECTRICIDAD Y ELECTRONICA	EQUIPO	EQUIPO DE ILUMINACION DE EM	462247850016	31/12/2004	REGULAR	ACTIVO
1904	MIRAFLORES	ELECTRICIDAD Y ELECTRONICA	EQUIPO	EQUIPO DE ILUMINACION DE EM	462247850098	11/12/2015	REGULAR	ACTIVO
1905	MIRAFLORES	ELECTRICIDAD Y ELECTRONICA	EQUIPO	EQUIPO DE ILUMINACION DE EM	462247850099	11/12/2015	REGULAR	ACTIVO
1906	MIRAFLORES	ELECTRICIDAD Y ELECTRONICA	EQUIPO	EQUIPO DE ILUMINACION DE EM	462247850100	11/12/2015	REGULAR	ACTIVO
1907	MIRAFLORES	ELECTRICIDAD Y ELECTRONICA	EQUIPO	EQUIPO DE ILUMINACION DE EM	462247850101	11/12/2015	REGULAR	ACTIVO
1908	MIRAFLORES	ELECTRICIDAD Y ELECTRONICA	EQUIPO	EQUIPO DE ILUMINACION DE EM	462247850102	11/12/2015	REGULAR	ACTIVO
1909	MIRAFLORES	ELECTRICIDAD Y ELECTRONICA	EQUIPO	EQUIPO DE ILUMINACION DE EM	462247850103	11/12/2015	REGULAR	ACTIVO
1910	MIRAFLORES	ELECTRICIDAD Y ELECTRONICA	EQUIPO	EQUIPO DE ILUMINACION DE EM	462247850104	11/12/2015	REGULAR	ACTIVO
1911	MIRAFLORES	ELECTRICIDAD Y ELECTRONICA	EQUIPO	EQUIPO DE ILUMINACION DE EM	462247850105	11/12/2015	REGULAR	ACTIVO
1912	MIRAFLORES	ELECTRICIDAD Y ELECTRONICA	EQUIPO	EQUIPO DE ILUMINACION DE EM	462247850106	11/12/2015	REGULAR	ACTIVO
1913	MIRAFLORES	ELECTRICIDAD Y ELECTRONICA	EQUIPO	GRUPO ELECTROGENO	462265070003	04/10/2013	REGULAR	ACTIVO
1914	MIRAFLORES	ELECTRICIDAD Y ELECTRONICA	EQUIPO	GRUPO ELECTROGENO	462265070004	25/08/2014	REGULAR	ACTIVO
1915	MIRAFLORES	ELECTRICIDAD Y ELECTRONICA	EQUIPO	GRUPO ELECTROGENO	462265070005	30/05/2016	REGULAR	ACTIVO
1916	MIRAFLORES	ELECTRICIDAD Y ELECTRONICA	EQUIPO	REFLECTOR	462282280020	10/11/2014	REGULAR	ACTIVO
1917	MIRAFLORES	ELECTRICIDAD Y ELECTRONICA	EQUIPO	REFLECTOR	462282280021	10/11/2014	REGULAR	ACTIVO
1918	MIRAFLORES	ELECTRICIDAD Y ELECTRONICA	EQUIPO	REFLECTOR	462282280022	10/11/2014	REGULAR	ACTIVO
1919	MIRAFLORES	ELECTRICIDAD Y ELECTRONICA	EQUIPO	REFLECTOR	462282280023	10/11/2014	REGULAR	ACTIVO
1920	MIRAFLORES	ELECTRICIDAD Y ELECTRONICA	EQUIPO	REFLECTOR	462282280024	10/11/2014	REGULAR	ACTIVO
1921	MIRAFLORES	ELECTRICIDAD Y ELECTRONICA	EQUIPO	REFLECTOR	462282280025	10/11/2014	REGULAR	ACTIVO
1922	MIRAFLORES	ELECTRICIDAD Y ELECTRONICA	EQUIPO	REFLECTOR	462282280026	10/11/2014	REGULAR	ACTIVO
1923	MIRAFLORES	ELECTRICIDAD Y ELECTRONICA	EQUIPO	REFLECTOR	462282280028	10/11/2014	REGULAR	ACTIVO
1924	MIRAFLORES	ELECTRICIDAD Y ELECTRONICA	EQUIPO	TABLERO DE CONTROL	462290890003	31/12/1995	REGULAR	ACTIVO
1925	MIRAFLORES	ELECTRICIDAD Y ELECTRONICA	EQUIPO	TABLERO DE CONTROL	462290890004	18/05/2006	REGULAR	ACTIVO
1926	MIRAFLORES	ELECTRICIDAD Y ELECTRONICA	EQUIPO	TABLERO DE TRANSFERENCIA	462293040001	30/05/2016	REGULAR	ACTIVO
1927	MIRAFLORES	MAQUINARIA VEHICULOS Y OTROS	EQUIPO	ELECTROBOMBA	672235280005	30/11/2009	REGULAR	ACTIVO
1928	MIRAFLORES	MAQUINARIA VEHICULOS Y OTROS	EQUIPO	ELECTROBOMBA	672235280006	30/11/2009	REGULAR	ACTIVO
1929	MIRAFLORES	MAQUINARIA VEHICULOS Y OTROS	EQUIPO	ELECTROBOMBA	672235280007	24/11/2004	REGULAR	ACTIVO
1930	MIRAFLORES	MAQUINARIA VEHICULOS Y OTROS	EQUIPO	ELECTROBOMBA	672235280008	05/02/2019	BUENO	ACTIVO
1931	MIRAFLORES	MAQUINARIA VEHICULOS Y OTROS	EQUIPO	ELECTROBOMBA	672235280009	20/12/2019	BUENO	ACTIVO
1932	MIRAFLORES	MAQUINARIA VEHICULOS Y OTROS	EQUIPO	MULTIMETRO-MULTITESTER	602264430001	06/05/2002	REGULAR	ACTIVO
1933	MIRAFLORES	MAQUINARIA VEHICULOS Y OTROS	EQUIPO	PINZA AMPERIMETRICA	602268460001	23/11/2015	REGULAR	ACTIVO
1934	MIRAFLORES	MAQUINARIA VEHICULOS Y OTROS	EQUIPO	ENGRAPADOR INDUSTRIAL	672237960021	11/12/2009	REGULAR	ACTIVO

N°	Nombre del Local	Grupo ¹	Clase ²	Denominación (Del SINABIP)	Código Patrimonial (Númerico)	Fechas de Adquisición	Estado ³	Condición ⁴
1935	MIRAFLORES	MAQUINARIA VEHICULOS Y OTROS	EQUIPO	LECTOR PORTATIL DE PROXIMI	672271400001	15/05/2018	REGULAR	ACTIVO
1936	MIRAFLORES	MAQUINARIA VEHICULOS Y OTROS	EQUIPO	ROTOMARTILLO	672288570001	17/04/2009	REGULAR	ACTIVO
1937	MIRAFLORES	MAQUINARIA VEHICULOS Y OTROS	MAQUINARIA	MAQUINA ETIQUETADORA	675043940001	07/09/2011	REGULAR	ACTIVO
1938	MIRAFLORES	MAQUINARIA VEHICULOS Y OTROS	MAQUINARIA	SEPARADOR (OTROS)	675087400003	03/10/1994	REGULAR	ACTIVO
1939	MIRAFLORES	AIRE ACONDICIONADO Y REFRIGERA	EQUIPO	EQUIPO PARA AIRE ACONDICIO	112236140048	31/12/2002	REGULAR	ACTIVO
1940	MIRAFLORES	AIRE ACONDICIONADO Y REFRIGERA	EQUIPO	EQUIPO PARA AIRE ACONDICIO	112236140057	02/01/2004	REGULAR	ACTIVO
1941	MIRAFLORES	AIRE ACONDICIONADO Y REFRIGERA	EQUIPO	EQUIPO PARA AIRE ACONDICIO	112236140214	03/11/2010	REGULAR	ACTIVO
1942	MIRAFLORES	AIRE ACONDICIONADO Y REFRIGERA	EQUIPO	EXTRACTOR DE AIRE	112248020003	03/11/2010	REGULAR	ACTIVO
1943	MIRAFLORES	AIRE ACONDICIONADO Y REFRIGERA	EQUIPO	EXTRACTOR DE AIRE	112248020006	03/11/2010	REGULAR	ACTIVO
1944	MIRAFLORES	AIRE ACONDICIONADO Y REFRIGERA	EQUIPO	EXTRACTOR DE AIRE	112248020009	03/11/2010	REGULAR	ACTIVO
1945	MIRAFLORES	AIRE ACONDICIONADO Y REFRIGERA	EQUIPO	EXTRACTOR DE AIRE	112248020010	03/11/2010	REGULAR	ACTIVO
1946	MIRAFLORES	AIRE ACONDICIONADO Y REFRIGERA	EQUIPO	EXTRACTOR DE AIRE	112248020011	03/11/2010	REGULAR	ACTIVO
1947	MIRAFLORES	AIRE ACONDICIONADO Y REFRIGERA	EQUIPO	EXTRACTOR DE AIRE	112248020016	03/11/2010	REGULAR	ACTIVO
1948	MIRAFLORES	AIRE ACONDICIONADO Y REFRIGERA	EQUIPO	EXTRACTOR DE AIRE	112248020017	03/11/2010	REGULAR	ACTIVO
1949	MIRAFLORES	AIRE ACONDICIONADO Y REFRIGERA	EQUIPO	FRIGOBAR	112252140004	23/11/2011	REGULAR	ACTIVO
1950	MIRAFLORES	AIRE ACONDICIONADO Y REFRIGERA	EQUIPO	FRIGOBAR	112252140005	23/11/2011	REGULAR	ACTIVO
1951	MIRAFLORES	AIRE ACONDICIONADO Y REFRIGERA	EQUIPO	FRIGOBAR	112252140006	23/11/2011	REGULAR	ACTIVO
1952	MIRAFLORES	AIRE ACONDICIONADO Y REFRIGERA	EQUIPO	FRIGOBAR	112252140007	23/11/2011	REGULAR	ACTIVO
1953	MIRAFLORES	AIRE ACONDICIONADO Y REFRIGERA	EQUIPO	FRIGOBAR	112252140008	23/11/2011	REGULAR	ACTIVO
1954	MIRAFLORES	AIRE ACONDICIONADO Y REFRIGERA	EQUIPO	REFRIGERADORA ELECTRICA D	112263860002	23/11/2011	REGULAR	ACTIVO
1955	MIRAFLORES	AIRE ACONDICIONADO Y REFRIGERA	EQUIPO	REFRIGERADORA ELECTRICA D	112263860005	23/11/2011	REGULAR	ACTIVO
1956	MIRAFLORES	AIRE ACONDICIONADO Y REFRIGERA	EQUIPO	REFRIGERADORA ELECTRICA D	112263860007	23/11/2011	REGULAR	ACTIVO
1957	MIRAFLORES	AIRE ACONDICIONADO Y REFRIGERA	EQUIPO	VENTILADOR ELECTRICO PARA	112279700008	23/11/2011	REGULAR	ACTIVO
1958	MIRAFLORES	AIRE ACONDICIONADO Y REFRIGERA	EQUIPO	VENTILADOR ELECTRICO PARA	112279700014	23/11/2011	REGULAR	ACTIVO
1959	MIRAFLORES	AIRE ACONDICIONADO Y REFRIGERA	EQUIPO	VENTILADOR ELECTRICO PARA	112279700027	23/11/2011	REGULAR	ACTIVO
1960	MIRAFLORES	AIRE ACONDICIONADO Y REFRIGERA	EQUIPO	VENTILADOR ELECTRICO PARA	112279700029	23/11/2011	REGULAR	ACTIVO

N°	Nombre del Local	Grupo ¹	Clase ²	Denominación (Del SINABIP)	Código Patrimonial (Número)	Fechas de Adquisición	Estado ³	Condición ⁴
1961	MIRAFLORES	AIRE ACONDICIONADO Y REFRIGERA	EQUIPO	VENTILADOR ELECTRICO PARA	112279700030	23/11/2011	REGULAR	ACTIVO
1962	MIRAFLORES	AIRE ACONDICIONADO Y REFRIGERA	EQUIPO	VENTILADOR ELECTRICO PARA	112279700050	23/11/2011	REGULAR	ACTIVO
1963	MIRAFLORES	AIRE ACONDICIONADO Y REFRIGERA	EQUIPO	VENTILADOR ELECTRICO PARA	112279700055	23/11/2011	REGULAR	ACTIVO
1964	MIRAFLORES	AIRE ACONDICIONADO Y REFRIGERA	EQUIPO	VENTILADOR ELECTRICO PARA	112279700059	23/11/2011	REGULAR	ACTIVO
1965	MIRAFLORES	AIRE ACONDICIONADO Y REFRIGERA	EQUIPO	VENTILADOR ELECTRICO PARA	112279700060	23/11/2011	REGULAR	ACTIVO
1966	MIRAFLORES	AIRE ACONDICIONADO Y REFRIGERA	EQUIPO	VENTILADOR ELECTRICO PARA	112279700061	23/11/2011	REGULAR	ACTIVO
1967	MIRAFLORES	AIRE ACONDICIONADO Y REFRIGERA	EQUIPO	VENTILADOR ELECTRICO PARA	112279700062	23/11/2011	REGULAR	ACTIVO
1968	MIRAFLORES	AIRE ACONDICIONADO Y REFRIGERA	EQUIPO	VENTILADOR ELECTRICO PARA	112279700063	23/11/2011	REGULAR	ACTIVO
1969	MIRAFLORES	AIRE ACONDICIONADO Y REFRIGERA	EQUIPO	VENTILADOR ELECTRICO PARA	112279700064	23/11/2011	REGULAR	ACTIVO
1970	MIRAFLORES	AIRE ACONDICIONADO Y REFRIGERA	EQUIPO	VENTILADOR ELECTRICO PARA	112283660001	23/11/2011	REGULAR	ACTIVO
1971	MIRAFLORES	AIRE ACONDICIONADO Y REFRIGERA	EQUIPO	VENTILADOR ELECTRICO PARA	112283660002	23/11/2011	REGULAR	ACTIVO
1972	MIRAFLORES	AIRE ACONDICIONADO Y REFRIGERA	EQUIPO	VENTILADOR ELECTRICO PARA	112283660005	23/11/2011	REGULAR	ACTIVO
1973	MIRAFLORES	AIRE ACONDICIONADO Y REFRIGERA	EQUIPO	VENTILADOR ELECTRICO PARA	112283660006	23/11/2011	REGULAR	ACTIVO
1974	MIRAFLORES	AIRE ACONDICIONADO Y REFRIGERA	EQUIPO	VENTILADOR ELECTRICO PARA	112287620006	23/11/2011	REGULAR	ACTIVO
1975	MIRAFLORES	AIRE ACONDICIONADO Y REFRIGERA	EQUIPO	VENTILADOR ELECTRICO PARA	112287620013	23/11/2011	REGULAR	ACTIVO
1976	MIRAFLORES	AIRE ACONDICIONADO Y REFRIGERA	EQUIPO	VENTILADOR ELECTRICO PARA	112287620023	23/11/2011	REGULAR	ACTIVO
1977	MIRAFLORES	AIRE ACONDICIONADO Y REFRIGERA	EQUIPO	VENTILADOR ELECTRICO PARA	112287620024	23/11/2011	REGULAR	ACTIVO
1978	MIRAFLORES	AIRE ACONDICIONADO Y REFRIGERA	EQUIPO	VENTILADOR ELECTRICO PARA	112287620032	23/11/2011	REGULAR	ACTIVO
1979	MIRAFLORES	AIRE ACONDICIONADO Y REFRIGERA	EQUIPO	VENTILADOR ELECTRICO PARA	112287620038	23/11/2011	REGULAR	ACTIVO
1980	MIRAFLORES	AIRE ACONDICIONADO Y REFRIGERA	EQUIPO	VENTILADOR ELECTRICO TIPO C	112291580011	23/11/2011	REGULAR	ACTIVO
1981	MIRAFLORES	AIRE ACONDICIONADO Y REFRIGERA	EQUIPO	VENTILADOR ELECTRICO TIPO C	112291580012	23/11/2011	REGULAR	ACTIVO
1982	MIRAFLORES	AIRE ACONDICIONADO Y REFRIGERA	EQUIPO	VENTILADOR ELECTRICO TIPO C	112291580018	23/11/2011	REGULAR	ACTIVO
1983	MIRAFLORES	AIRE ACONDICIONADO Y REFRIGERA	EQUIPO	VENTILADOR ELECTRICO TIPO C	112291580020	23/11/2011	REGULAR	ACTIVO
1984	MIRAFLORES	AIRE ACONDICIONADO Y REFRIGERA	EQUIPO	VENTILADOR ELECTRICO TIPO C	112291580021	23/11/2011	REGULAR	ACTIVO
1985	MIRAFLORES	AIRE ACONDICIONADO Y REFRIGERA	EQUIPO	VENTILADOR ELECTRICO TIPO C	112291580022	23/11/2011	REGULAR	ACTIVO
1986	MIRAFLORES	AIRE ACONDICIONADO Y REFRIGERA	EQUIPO	VENTILADOR ELECTRICO TIPO C	112291580023	23/11/2011	REGULAR	ACTIVO

N°	Nombre del Local	Grupo ¹	Clase ²	Denominación (Del SINABIP)	Código Patrimonial (Númerico)	Fechas de Adquisición	Estado ³	Condición ⁴
1987	MIRAFLORES	AIRE ACONDICIONADO Y REFRIGERA	EQUIPO	VENTILADOR ELECTRICO TIPO C	112291580024	23/11/2011	REGULAR	ACTIVO
1988	MIRAFLORES	AIRE ACONDICIONADO Y REFRIGERA	EQUIPO	VENTILADOR ELECTRICO TIPO C	112291580025	23/11/2011	REGULAR	ACTIVO
1989	MIRAFLORES	AIRE ACONDICIONADO Y REFRIGERA	EQUIPO	VENTILADOR ELECTRICO TIPO C	112291580026	23/11/2011	REGULAR	ACTIVO
1990	MIRAFLORES	AIRE ACONDICIONADO Y REFRIGERA	EQUIPO	VENTILADOR ELECTRICO TIPO C	112291580027	23/11/2011	REGULAR	ACTIVO
1991	MIRAFLORES	AIRE ACONDICIONADO Y REFRIGERA	EQUIPO	VENTILADOR ELECTRICO TIPO C	112291580028	23/11/2011	REGULAR	ACTIVO
1992	MIRAFLORES	AIRE ACONDICIONADO Y REFRIGERA	EQUIPO	VENTILADOR ELECTRICO TIPO C	112291580030	23/11/2011	REGULAR	ACTIVO
1993	MIRAFLORES	AIRE ACONDICIONADO Y REFRIGERA	EQUIPO	VENTILADOR ELECTRICO TIPO C	112291580031	23/11/2011	REGULAR	ACTIVO
1994	MIRAFLORES	AIRE ACONDICIONADO Y REFRIGERA	EQUIPO	VENTILADOR ELECTRICO TIPO C	112291580032	23/11/2011	REGULAR	ACTIVO
1995	MIRAFLORES	AIRE ACONDICIONADO Y REFRIGERA	EQUIPO	VENTILADOR ELECTRICO TIPO C	112291580033	23/11/2011	REGULAR	ACTIVO
1996	MIRAFLORES	AIRE ACONDICIONADO Y REFRIGERA	EQUIPO	VENTILADOR ELECTRICO TIPO C	112291580034	23/11/2011	REGULAR	ACTIVO
1997	MIRAFLORES	AIRE ACONDICIONADO Y REFRIGERA	EQUIPO	VENTILADOR ELECTRICO TIPO C	112291580035	23/11/2011	REGULAR	ACTIVO
1998	MIRAFLORES	AIRE ACONDICIONADO Y REFRIGERA	EQUIPO	VENTILADOR ELECTRICO TIPO C	112291580036	23/11/2011	REGULAR	ACTIVO
1999	MIRAFLORES	AIRE ACONDICIONADO Y REFRIGERA	EQUIPO	VENTILADOR ELECTRICO TIPO C	112291580037	23/11/2011	REGULAR	ACTIVO
2000	MIRAFLORES	AIRE ACONDICIONADO Y REFRIGERA	EQUIPO	VENTILADOR ELECTRICO TIPO C	112291580038	23/11/2011	REGULAR	ACTIVO
2001	MIRAFLORES	AIRE ACONDICIONADO Y REFRIGERA	EQUIPO	VENTILADOR ELECTRICO TIPO C	112291580039	23/11/2011	REGULAR	ACTIVO
2002	MIRAFLORES	AIRE ACONDICIONADO Y REFRIGERA	EQUIPO	VENTILADOR ELECTRICO TIPO C	112291580041	23/11/2011	REGULAR	ACTIVO
2003	MIRAFLORES	AIRE ACONDICIONADO Y REFRIGERA	EQUIPO	VENTILADOR ELECTRICO TIPO C	112291580042	23/11/2011	REGULAR	ACTIVO
2004	MIRAFLORES	AIRE ACONDICIONADO Y REFRIGERA	EQUIPO	VENTILADOR ELECTRICO TIPO C	112291580043	23/11/2011	REGULAR	ACTIVO
2005	MIRAFLORES	AIRE ACONDICIONADO Y REFRIGERA	EQUIPO	VENTILADOR ELECTRICO TIPO C	112291580045	23/11/2011	REGULAR	ACTIVO
2006	MIRAFLORES	AIRE ACONDICIONADO Y REFRIGERA	EQUIPO	VENTILADOR ELECTRICO TIPO C	112291580046	23/11/2011	REGULAR	ACTIVO
2007	MIRAFLORES	AIRE ACONDICIONADO Y REFRIGERA	EQUIPO	VENTILADOR ELECTRICO TIPO C	112291580047	28/11/2013	REGULAR	ACTIVO
2008	MIRAFLORES	AIRE ACONDICIONADO Y REFRIGERA	EQUIPO	VENTILADOR ELECTRICO TIPO C	112291580048	28/11/2013	REGULAR	ACTIVO
2009	MIRAFLORES	AIRE ACONDICIONADO Y REFRIGERA	EQUIPO	VENTILADOR ELECTRICO TIPO C	112291580049	28/11/2013	REGULAR	ACTIVO
2010	MIRAFLORES	AIRE ACONDICIONADO Y REFRIGERA	EQUIPO	VENTILADOR ELECTRICO TIPO C	112291580050	28/11/2013	REGULAR	ACTIVO
2011	MIRAFLORES	AIRE ACONDICIONADO Y REFRIGERA	EQUIPO	VENTILADOR ELECTRICO TIPO C	112291580051	28/11/2013	REGULAR	ACTIVO
2012	MIRAFLORES	AIRE ACONDICIONADO Y REFRIGERA	EQUIPO	VENTILADOR ELECTRICO TIPO C	112291580052	28/11/2013	REGULAR	ACTIVO

N°	Nombre del Local	Grupo ¹	Clase ²	Denominación (Del SINABIP)	Código Patrimonial (Númerico)	Fechas de Adquisición	Estado ³	Condición ⁴
2013	MIRAFLORES	AIRE ACONDICIONADO Y REFRIGERA	EQUIPO	VENTILADOR ELECTRICO TIPO C	112291580053	28/11/2013	REGULAR	ACTIVO
2014	MIRAFLORES	AIRE ACONDICIONADO Y REFRIGERA	EQUIPO	VENTILADOR ELECTRICO TIPO C	112291580054	28/11/2013	REGULAR	ACTIVO
2015	MIRAFLORES	ASEO Y LIMPIEZA	EQUIPO	SECADORA DE MANOS	252285360004	28/11/2013	REGULAR	ACTIVO
2016	MIRAFLORES	ASEO Y LIMPIEZA	EQUIPO	SECADORA DE MANOS	252285360005	28/11/2013	REGULAR	ACTIVO
2017	MIRAFLORES	ASEO Y LIMPIEZA	EQUIPO	SECADORA DE MANOS	252285360012	28/11/2013	REGULAR	ACTIVO
2018	MIRAFLORES	ASEO Y LIMPIEZA	EQUIPO	SECADORA DE MANOS	252285360030	28/11/2013	REGULAR	ACTIVO
2019	MIRAFLORES	COCINA Y COMEDOR	EQUIPO	CAFETERA ELECTRICA	322207570005	28/11/2013	REGULAR	ACTIVO
2020	MIRAFLORES	COCINA Y COMEDOR	EQUIPO	CAFETERA ELECTRICA	322207570006	28/11/2013	REGULAR	ACTIVO
2021	MIRAFLORES	COCINA Y COMEDOR	EQUIPO	CAFETERA ELECTRICA	322207570009	28/11/2013	REGULAR	ACTIVO
2022	MIRAFLORES	COCINA Y COMEDOR	EQUIPO	CAFETERA ELECTRICA	322207570010	28/11/2013	REGULAR	ACTIVO
2023	MIRAFLORES	COCINA Y COMEDOR	EQUIPO	CAFETERA ELECTRICA	322207570011	28/11/2013	REGULAR	ACTIVO
2024	MIRAFLORES	COCINA Y COMEDOR	EQUIPO	CAFETERA ELECTRICA	322207570012	28/11/2013	REGULAR	ACTIVO
2025	MIRAFLORES	COCINA Y COMEDOR	EQUIPO	CAFETERA ELECTRICA	322207570013	28/11/2013	REGULAR	ACTIVO
2026	MIRAFLORES	COCINA Y COMEDOR	EQUIPO	CAFETERA ELECTRICA	322207570014	28/11/2013	REGULAR	ACTIVO
2027	MIRAFLORES	COCINA Y COMEDOR	EQUIPO	CAFETERA ELECTRICA	322207570015	28/11/2013	REGULAR	ACTIVO
2028	MIRAFLORES	COCINA Y COMEDOR	EQUIPO	CAFETERA ELECTRICA	322207570016	28/11/2013	REGULAR	ACTIVO
2029	MIRAFLORES	COCINA Y COMEDOR	EQUIPO	HERVIDOR ELECTRICO	322250000024	08/05/2015	REGULAR	ACTIVO
2030	MIRAFLORES	COCINA Y COMEDOR	EQUIPO	HERVIDOR ELECTRICO	322250000025	08/05/2015	REGULAR	ACTIVO
2031	MIRAFLORES	COCINA Y COMEDOR	EQUIPO	HERVIDOR ELECTRICO	322250000030	08/05/2015	REGULAR	ACTIVO
2032	MIRAFLORES	COCINA Y COMEDOR	EQUIPO	HERVIDOR ELECTRICO	322250000032	08/05/2015	REGULAR	ACTIVO
2033	MIRAFLORES	COCINA Y COMEDOR	EQUIPO	HERVIDOR ELECTRICO	322250000033	08/05/2015	REGULAR	ACTIVO
2034	MIRAFLORES	COCINA Y COMEDOR	EQUIPO	HERVIDOR ELECTRICO	322250000037	08/05/2015	REGULAR	ACTIVO
2035	MIRAFLORES	COCINA Y COMEDOR	EQUIPO	HERVIDOR ELECTRICO	322250000038	08/05/2015	REGULAR	ACTIVO
2036	MIRAFLORES	COCINA Y COMEDOR	EQUIPO	HERVIDOR ELECTRICO	322250000039	08/05/2015	REGULAR	ACTIVO
2037	MIRAFLORES	COCINA Y COMEDOR	EQUIPO	HERVIDOR ELECTRICO	322250000040	08/05/2015	REGULAR	ACTIVO
2038	MIRAFLORES	COCINA Y COMEDOR	EQUIPO	HERVIDOR ELECTRICO	322250000042	26/04/2017	REGULAR	ACTIVO
2039	MIRAFLORES	COCINA Y COMEDOR	EQUIPO	HERVIDOR ELECTRICO	322250000043	26/04/2017	REGULAR	ACTIVO
2040	MIRAFLORES	COCINA Y COMEDOR	EQUIPO	HERVIDOR ELECTRICO	322250000045	26/04/2017	REGULAR	ACTIVO
2041	MIRAFLORES	COCINA Y COMEDOR	EQUIPO	HERVIDOR ELECTRICO	322250000046	26/04/2017	REGULAR	ACTIVO
2042	MIRAFLORES	COCINA Y COMEDOR	EQUIPO	HERVIDOR ELECTRICO	322250000047	26/04/2017	REGULAR	ACTIVO
2043	MIRAFLORES	COCINA Y COMEDOR	EQUIPO	HERVIDOR ELECTRICO	322250000048	26/04/2017	REGULAR	ACTIVO
2044	MIRAFLORES	COCINA Y COMEDOR	EQUIPO	HERVIDOR ELECTRICO	322250000049	26/04/2017	REGULAR	ACTIVO
2045	MIRAFLORES	COCINA Y COMEDOR	EQUIPO	HERVIDOR ELECTRICO	322250000050	26/04/2017	REGULAR	ACTIVO
2046	MIRAFLORES	COCINA Y COMEDOR	EQUIPO	HERVIDOR ELECTRICO	322250000051	26/04/2017	REGULAR	ACTIVO
2047	MIRAFLORES	COCINA Y COMEDOR	EQUIPO	HERVIDOR ELECTRICO	322250000052	26/04/2017	REGULAR	ACTIVO
2048	MIRAFLORES	COCINA Y COMEDOR	EQUIPO	HERVIDOR ELECTRICO	322250000053	26/04/2017	REGULAR	ACTIVO
2049	MIRAFLORES	COCINA Y COMEDOR	EQUIPO	HERVIDOR ELECTRICO	322250000054	26/04/2017	REGULAR	ACTIVO
2050	MIRAFLORES	COCINA Y COMEDOR	EQUIPO	HORNO MICROONDAS	322260610007	26/04/2017	REGULAR	ACTIVO
2051	MIRAFLORES	COCINA Y COMEDOR	EQUIPO	HORNO MICROONDAS	322260610009	20/05/2018	REGULAR	ACTIVO
2052	MIRAFLORES	COCINA Y COMEDOR	EQUIPO	HORNO MICROONDAS	322260610012	22/11/2018	REGULAR	ACTIVO
2053	MIRAFLORES	COCINA Y COMEDOR	EQUIPO	HORNO MICROONDAS	322260610013	22/11/2018	REGULAR	ACTIVO
2054	MIRAFLORES	COCINA Y COMEDOR	EQUIPO	HORNO MICROONDAS	322260610015	22/11/2018	REGULAR	ACTIVO
2055	MIRAFLORES	COCINA Y COMEDOR	EQUIPO	HORNO MICROONDAS	322260610016	22/11/2018	REGULAR	ACTIVO
2056	MIRAFLORES	COCINA Y COMEDOR	EQUIPO	HORNO MICROONDAS	322260610017	22/11/2018	REGULAR	ACTIVO
2057	MIRAFLORES	COCINA Y COMEDOR	EQUIPO	HORNO MICROONDAS	322260610020	22/11/2018	REGULAR	ACTIVO
2058	MIRAFLORES	COCINA Y COMEDOR	EQUIPO	HORNO MICROONDAS	322260610021	13/09/2013	REGULAR	ACTIVO
2059	MIRAFLORES	COCINA Y COMEDOR	EQUIPO	HORNO MICROONDAS	322260610022	30/09/2013	REGULAR	ACTIVO
2060	MIRAFLORES	COCINA Y COMEDOR	EQUIPO	HORNO MICROONDAS	322260610025	12/04/2012	REGULAR	ACTIVO
2061	MIRAFLORES	COCINA Y COMEDOR	EQUIPO	HORNO MICROONDAS	322260610026	03/11/2011	REGULAR	ACTIVO
2062	MIRAFLORES	COCINA Y COMEDOR	EQUIPO	HORNO MICROONDAS	322260610027	03/11/2011	REGULAR	ACTIVO
2063	MIRAFLORES	COCINA Y COMEDOR	EQUIPO	HORNO MICROONDAS	322260610028	30/09/2013	REGULAR	ACTIVO

N°	Nombre del Local	Grupo ¹	Clase ²	Denominación (Del SINABIP)	Código Patrimonial (Númerico)	Fechas de Adquisición	Estado ³	Condición ⁴
2064	MIRAFLORES	COCINA Y COMEDOR	EQUIPO	HORNO MICROONDAS	322260610029	30/09/2013	REGULAR	ACTIVO
2065	MIRAFLORES	COCINA Y COMEDOR	EQUIPO	HORNO MICROONDAS	322260610030	30/09/2013	REGULAR	ACTIVO
2066	MIRAFLORES	COCINA Y COMEDOR	EQUIPO	HORNO MICROONDAS	322260610031	30/09/2013	REGULAR	ACTIVO
2067	MIRAFLORES	COCINA Y COMEDOR	EQUIPO	HORNO MICROONDAS	322260610032	30/09/2013	REGULAR	ACTIVO
2068	MIRAFLORES	COCINA Y COMEDOR	EQUIPO	HORNO MICROONDAS	322260610033	30/09/2013	REGULAR	ACTIVO
2069	MIRAFLORES	COCINA Y COMEDOR	EQUIPO	HORNO MICROONDAS	322260610034	30/09/2013	REGULAR	ACTIVO
2070	MIRAFLORES	COCINA Y COMEDOR	EQUIPO	HORNO MICROONDAS	322260610035	30/09/2013	REGULAR	ACTIVO
2071	MIRAFLORES	COCINA Y COMEDOR	EQUIPO	HORNO MICROONDAS	322260610036	30/09/2013	REGULAR	ACTIVO
2072	MIRAFLORES	COCINA Y COMEDOR	EQUIPO	LICUADORA ELECTRICA	322264140001	30/09/2013	REGULAR	ACTIVO
2073	MIRAFLORES	COCINA Y COMEDOR	EQUIPO	TOSTADOR ELECTRICO	322295960001	28/08/2015	REGULAR	ACTIVO
2074	MIRAFLORES	ELECTRICIDAD Y ELECTRONICA	EQUIPO	ACUMULADOR DE ENERGIA - EQ	462200500011	05/10/2015	REGULAR	ACTIVO
2075	MIRAFLORES	ELECTRICIDAD Y ELECTRONICA	EQUIPO	EQUIPO DE ALARMA Y PROTEC	462243540001	05/10/2015	REGULAR	ACTIVO
2076	MIRAFLORES	ELECTRICIDAD Y ELECTRONICA	EQUIPO	EQUIPO DE ILUMINACION DE EM	462247850017	21/08/2008	REGULAR	ACTIVO
2077	MIRAFLORES	ELECTRICIDAD Y ELECTRONICA	EQUIPO	EQUIPO DE ILUMINACION DE EM	462247850018	01/02/2010	REGULAR	ACTIVO
2078	MIRAFLORES	ELECTRICIDAD Y ELECTRONICA	EQUIPO	EQUIPO DE ILUMINACION DE EM	462247850019	23/10/2012	REGULAR	ACTIVO
2079	MIRAFLORES	ELECTRICIDAD Y ELECTRONICA	EQUIPO	EQUIPO DE ILUMINACION DE EM	462247850020	19/12/2012	REGULAR	ACTIVO
2080	MIRAFLORES	ELECTRICIDAD Y ELECTRONICA	EQUIPO	EQUIPO DE ILUMINACION DE EM	462247850021	16/01/2013	REGULAR	ACTIVO
2081	MIRAFLORES	ELECTRICIDAD Y ELECTRONICA	EQUIPO	EQUIPO DE ILUMINACION DE EM	462247850022	06/09/2013	REGULAR	ACTIVO
2082	MIRAFLORES	ELECTRICIDAD Y ELECTRONICA	EQUIPO	EQUIPO DE ILUMINACION DE EM	462247850023	13/09/2013	REGULAR	ACTIVO
2083	MIRAFLORES	ELECTRICIDAD Y ELECTRONICA	EQUIPO	EQUIPO DE ILUMINACION DE EM	462247850024	03/02/2010	REGULAR	ACTIVO
2084	MIRAFLORES	ELECTRICIDAD Y ELECTRONICA	EQUIPO	EQUIPO DE ILUMINACION DE EM	462247850025	01/06/2015	REGULAR	ACTIVO
2085	MIRAFLORES	ELECTRICIDAD Y ELECTRONICA	EQUIPO	EQUIPO DE ILUMINACION DE EM	462247850026	17/07/2015	REGULAR	ACTIVO
2086	MIRAFLORES	ELECTRICIDAD Y ELECTRONICA	EQUIPO	EQUIPO DE ILUMINACION DE EM	462247850028	17/07/2015	REGULAR	ACTIVO
2087	MIRAFLORES	ELECTRICIDAD Y ELECTRONICA	EQUIPO	EQUIPO DE ILUMINACION DE EM	462247850030	09/01/2018	REGULAR	ACTIVO
2088	MIRAFLORES	ELECTRICIDAD Y ELECTRONICA	EQUIPO	EQUIPO DE ILUMINACION DE EM	462247850032	02/05/2014	REGULAR	ACTIVO
2089	MIRAFLORES	ELECTRICIDAD Y ELECTRONICA	EQUIPO	EQUIPO DE ILUMINACION DE EM	462247850033	31/08/2017	REGULAR	ACTIVO
2090	MIRAFLORES	ELECTRICIDAD Y ELECTRONICA	EQUIPO	EQUIPO DE ILUMINACION DE EM	462247850034	10/07/2015	REGULAR	ACTIVO
2091	MIRAFLORES	ELECTRICIDAD Y ELECTRONICA	EQUIPO	EQUIPO DE ILUMINACION DE EM	462247850036	15/05/2014	REGULAR	ACTIVO
2092	MIRAFLORES	ELECTRICIDAD Y ELECTRONICA	EQUIPO	EQUIPO DE ILUMINACION DE EM	462247850037	11/10/2007	REGULAR	ACTIVO
2093	MIRAFLORES	ELECTRICIDAD Y ELECTRONICA	EQUIPO	EQUIPO DE ILUMINACION DE EM	462247850038	31/12/1990	REGULAR	ACTIVO
2094	MIRAFLORES	ELECTRICIDAD Y ELECTRONICA	EQUIPO	EQUIPO DE ILUMINACION DE EM	462247850039	30/10/2012	REGULAR	ACTIVO

N°	Nombre del Local	Grupo ¹	Clase ²	Denominación (Del SINABIP)	Código Patrimonial (Número)	Fechas de Adquisición	Estado ³	Condición ⁴
2095	MIRAFLORES	ELECTRICIDAD Y ELECTRONICA	EQUIPO	EQUIPO DE ILUMINACION DE EM	462247850040	01/01/1999	REGULAR	ACTIVO
2096	MIRAFLORES	ELECTRICIDAD Y ELECTRONICA	EQUIPO	EQUIPO DE ILUMINACION DE EM	462247850041	10/06/2013	REGULAR	ACTIVO
2097	MIRAFLORES	ELECTRICIDAD Y ELECTRONICA	EQUIPO	EQUIPO DE ILUMINACION DE EM	462247850042	18/07/2013	REGULAR	ACTIVO
2098	MIRAFLORES	ELECTRICIDAD Y ELECTRONICA	EQUIPO	EQUIPO DE ILUMINACION DE EM	462247850043	24/02/2016	REGULAR	ACTIVO
2099	MIRAFLORES	ELECTRICIDAD Y ELECTRONICA	EQUIPO	EQUIPO DE ILUMINACION DE EM	462247850044	04/04/2007	REGULAR	ACTIVO
2100	MIRAFLORES	ELECTRICIDAD Y ELECTRONICA	EQUIPO	EQUIPO DE ILUMINACION DE EM	462247850045	29/12/2008	REGULAR	ACTIVO
2101	MIRAFLORES	ELECTRICIDAD Y ELECTRONICA	EQUIPO	EQUIPO DE ILUMINACION DE EM	462247850046	29/12/2008	REGULAR	ACTIVO
2102	MIRAFLORES	ELECTRICIDAD Y ELECTRONICA	EQUIPO	EQUIPO DE ILUMINACION DE EM	462247850047	29/12/2008	REGULAR	ACTIVO
2103	MIRAFLORES	ELECTRICIDAD Y ELECTRONICA	EQUIPO	EQUIPO DE ILUMINACION DE EM	462247850048	29/12/2008	REGULAR	ACTIVO
2104	MIRAFLORES	ELECTRICIDAD Y ELECTRONICA	EQUIPO	EQUIPO DE ILUMINACION DE EM	462247850049	29/12/2008	REGULAR	ACTIVO
2105	MIRAFLORES	ELECTRICIDAD Y ELECTRONICA	EQUIPO	EQUIPO DE ILUMINACION DE EM	462247850050	17/04/2009	REGULAR	ACTIVO
2106	MIRAFLORES	ELECTRICIDAD Y ELECTRONICA	EQUIPO	EQUIPO DE ILUMINACION DE EM	462247850051	24/04/2009	REGULAR	ACTIVO
2107	MIRAFLORES	ELECTRICIDAD Y ELECTRONICA	EQUIPO	EQUIPO DE ILUMINACION DE EM	462247850052	13/10/2009	REGULAR	ACTIVO
2108	MIRAFLORES	ELECTRICIDAD Y ELECTRONICA	EQUIPO	EQUIPO DE ILUMINACION DE EM	462247850053	13/10/2009	REGULAR	ACTIVO
2109	MIRAFLORES	ELECTRICIDAD Y ELECTRONICA	EQUIPO	EQUIPO DE ILUMINACION DE EM	462247850054	13/10/2009	REGULAR	ACTIVO
2110	MIRAFLORES	ELECTRICIDAD Y ELECTRONICA	EQUIPO	EQUIPO DE ILUMINACION DE EM	462247850055	26/11/2009	REGULAR	ACTIVO
2111	MIRAFLORES	ELECTRICIDAD Y ELECTRONICA	EQUIPO	EQUIPO DE ILUMINACION DE EM	462247850056	28/04/2010	REGULAR	ACTIVO
2112	MIRAFLORES	ELECTRICIDAD Y ELECTRONICA	EQUIPO	EQUIPO DE ILUMINACION DE EM	462247850057	28/04/2010	REGULAR	ACTIVO
2113	MIRAFLORES	ELECTRICIDAD Y ELECTRONICA	EQUIPO	EQUIPO DE ILUMINACION DE EM	462247850058	22/06/2010	REGULAR	ACTIVO
2114	MIRAFLORES	ELECTRICIDAD Y ELECTRONICA	EQUIPO	EQUIPO DE ILUMINACION DE EM	462247850059	12/02/2010	REGULAR	ACTIVO
2115	MIRAFLORES	ELECTRICIDAD Y ELECTRONICA	EQUIPO	EQUIPO DE ILUMINACION DE EM	462247850060	12/02/2010	REGULAR	ACTIVO
2116	MIRAFLORES	ELECTRICIDAD Y ELECTRONICA	EQUIPO	EQUIPO DE ILUMINACION DE EM	462247850061	18/02/2010	REGULAR	ACTIVO
2117	MIRAFLORES	ELECTRICIDAD Y ELECTRONICA	EQUIPO	EQUIPO DE ILUMINACION DE EM	462247850062	18/02/2010	REGULAR	ACTIVO
2118	MIRAFLORES	ELECTRICIDAD Y ELECTRONICA	EQUIPO	EQUIPO DE ILUMINACION DE EM	462247850063	18/02/2010	REGULAR	ACTIVO
2119	MIRAFLORES	ELECTRICIDAD Y ELECTRONICA	EQUIPO	EQUIPO DE ILUMINACION DE EM	462247850064	18/02/2010	REGULAR	ACTIVO
2120	MIRAFLORES	ELECTRICIDAD Y ELECTRONICA	EQUIPO	EQUIPO DE ILUMINACION DE EM	462247850065	28/12/2010	REGULAR	ACTIVO

N°	Nombre del Local	Grupo ¹	Clase ²	Denominación (Del SINABIP)	Código Patrimonial (Númerico)	Fechas de Adquisición	Estado ³	Condición ⁴
2121	MIRAFLORES	ELECTRICIDAD Y ELECTRONICA	EQUIPO	EQUIPO DE ILUMINACION DE EM	462247850066	28/12/2010	REGULAR	ACTIVO
2122	MIRAFLORES	ELECTRICIDAD Y ELECTRONICA	EQUIPO	EQUIPO DE ILUMINACION DE EM	462247850067	28/12/2010	REGULAR	ACTIVO
2123	MIRAFLORES	ELECTRICIDAD Y ELECTRONICA	EQUIPO	EQUIPO DE ILUMINACION DE EM	462247850068	28/12/2010	REGULAR	ACTIVO
2124	MIRAFLORES	ELECTRICIDAD Y ELECTRONICA	EQUIPO	EQUIPO DE ILUMINACION DE EM	462247850069	28/12/2010	REGULAR	ACTIVO
2125	MIRAFLORES	ELECTRICIDAD Y ELECTRONICA	EQUIPO	EQUIPO DE ILUMINACION DE EM	462247850070	18/03/2011	REGULAR	ACTIVO
2126	MIRAFLORES	ELECTRICIDAD Y ELECTRONICA	EQUIPO	EQUIPO DE ILUMINACION DE EM	462247850071	14/12/2011	REGULAR	ACTIVO
2127	MIRAFLORES	ELECTRICIDAD Y ELECTRONICA	EQUIPO	EQUIPO DE ILUMINACION DE EM	462247850072	07/12/2011	REGULAR	ACTIVO
2128	MIRAFLORES	ELECTRICIDAD Y ELECTRONICA	EQUIPO	EQUIPO DE ILUMINACION DE EM	462247850073	14/12/2011	REGULAR	ACTIVO
2129	MIRAFLORES	ELECTRICIDAD Y ELECTRONICA	EQUIPO	EQUIPO DE ILUMINACION DE EM	462247850074	29/12/2011	REGULAR	ACTIVO
2130	MIRAFLORES	ELECTRICIDAD Y ELECTRONICA	EQUIPO	EQUIPO DE ILUMINACION DE EM	462247850075	29/12/2011	REGULAR	ACTIVO
2131	MIRAFLORES	ELECTRICIDAD Y ELECTRONICA	EQUIPO	EQUIPO DE ILUMINACION DE EM	462247850076	29/12/2011	REGULAR	ACTIVO
2132	MIRAFLORES	ELECTRICIDAD Y ELECTRONICA	EQUIPO	EQUIPO DE ILUMINACION DE EM	462247850077	29/12/2011	REGULAR	ACTIVO
2133	MIRAFLORES	ELECTRICIDAD Y ELECTRONICA	EQUIPO	EQUIPO DE ILUMINACION DE EM	462247850079	29/12/2011	REGULAR	ACTIVO
2134	MIRAFLORES	ELECTRICIDAD Y ELECTRONICA	EQUIPO	EQUIPO DE ILUMINACION DE EM	462247850080	29/12/2011	REGULAR	ACTIVO
2135	MIRAFLORES	ELECTRICIDAD Y ELECTRONICA	EQUIPO	EQUIPO DE ILUMINACION DE EM	462247850081	29/12/2011	REGULAR	ACTIVO
2136	MIRAFLORES	ELECTRICIDAD Y ELECTRONICA	EQUIPO	EQUIPO DE ILUMINACION DE EM	462247850082	29/12/2011	REGULAR	ACTIVO
2137	MIRAFLORES	ELECTRICIDAD Y ELECTRONICA	EQUIPO	EQUIPO DE ILUMINACION DE EM	462247850083	29/12/2011	REGULAR	ACTIVO
2138	MIRAFLORES	ELECTRICIDAD Y ELECTRONICA	EQUIPO	EQUIPO DE ILUMINACION DE EM	462247850084	29/12/2011	REGULAR	ACTIVO
2139	MIRAFLORES	ELECTRICIDAD Y ELECTRONICA	EQUIPO	EQUIPO DE ILUMINACION DE EM	462247850085	14/12/2011	REGULAR	ACTIVO
2140	MIRAFLORES	ELECTRICIDAD Y ELECTRONICA	EQUIPO	EQUIPO DE ILUMINACION DE EM	462247850086	20/02/2012	REGULAR	ACTIVO
2141	MIRAFLORES	ELECTRICIDAD Y ELECTRONICA	EQUIPO	EQUIPO DE ILUMINACION DE EM	462247850087	05/11/2012	REGULAR	ACTIVO
2142	MIRAFLORES	ELECTRICIDAD Y ELECTRONICA	EQUIPO	EQUIPO DE ILUMINACION DE EM	462247850088	05/11/2012	REGULAR	ACTIVO
2143	MIRAFLORES	ELECTRICIDAD Y ELECTRONICA	EQUIPO	EQUIPO DE ILUMINACION DE EM	462247850089	13/11/2012	REGULAR	ACTIVO
2144	MIRAFLORES	ELECTRICIDAD Y ELECTRONICA	EQUIPO	EQUIPO DE ILUMINACION DE EM	462247850090	27/12/2012	REGULAR	ACTIVO
2145	MIRAFLORES	ELECTRICIDAD Y ELECTRONICA	EQUIPO	EQUIPO DE ILUMINACION DE EM	462247850091	27/12/2012	REGULAR	ACTIVO
2146	MIRAFLORES	ELECTRICIDAD Y ELECTRONICA	EQUIPO	EQUIPO DE ILUMINACION DE EM	462247850092	27/12/2012	REGULAR	ACTIVO

N°	Nombre del Local	Grupo ¹	Clase ²	Denominación (Del SINABIP)	Código Patrimonial (Númerico)	Fechas de Adquisición	Estado ³	Condición ⁴
2147	MIRAFLORES	ELECTRICIDAD Y ELECTRONICA	EQUIPO	EQUIPO DE ILUMINACION DE EM	462247850094	28/12/2012	REGULAR	ACTIVO
2148	MIRAFLORES	ELECTRICIDAD Y ELECTRONICA	EQUIPO	EQUIPO DE ILUMINACION DE EM	462247850095	28/12/2012	REGULAR	ACTIVO
2149	MIRAFLORES	ELECTRICIDAD Y ELECTRONICA	EQUIPO	EQUIPO DE ILUMINACION DE EM	462247850096	28/12/2012	REGULAR	ACTIVO
2150	MIRAFLORES	ELECTRICIDAD Y ELECTRONICA	EQUIPO	EQUIPO DE ILUMINACION DE EM	462247850097	28/12/2012	REGULAR	ACTIVO
2151	MIRAFLORES	ELECTRICIDAD Y ELECTRONICA	EQUIPO	EQUIPO DE ILUMINACION DE EM	462247850107	25/09/2013	REGULAR	ACTIVO
2152	MIRAFLORES	ELECTRICIDAD Y ELECTRONICA	EQUIPO	EQUIPO DE ILUMINACION DE EM	462247850108	25/02/2013	REGULAR	ACTIVO
2153	MIRAFLORES	ELECTRICIDAD Y ELECTRONICA	EQUIPO	EQUIPO DE ILUMINACION DE EM	462247850109	04/03/2013	REGULAR	ACTIVO
2154	MIRAFLORES	ELECTRICIDAD Y ELECTRONICA	EQUIPO	EQUIPO DE ILUMINACION DE EM	462247850110	20/02/2013	REGULAR	ACTIVO
2155	MIRAFLORES	ELECTRICIDAD Y ELECTRONICA	EQUIPO	EQUIPO DE ILUMINACION DE EM	462247850111	16/04/2013	REGULAR	ACTIVO
2156	MIRAFLORES	ELECTRICIDAD Y ELECTRONICA	EQUIPO	EQUIPO DE ILUMINACION DE EM	462247850112	19/04/2013	REGULAR	ACTIVO
2157	MIRAFLORES	ELECTRICIDAD Y ELECTRONICA	EQUIPO	EQUIPO DE ILUMINACION DE EM	462247850113	18/06/2013	REGULAR	ACTIVO
2158	MIRAFLORES	ELECTRICIDAD Y ELECTRONICA	EQUIPO	EQUIPO DE ILUMINACION DE EM	462247850114	27/12/2018	REGULAR	ACTIVO
2159	MIRAFLORES	ELECTRICIDAD Y ELECTRONICA	EQUIPO	EQUIPO DE ILUMINACION DE EM	462247850115	02/12/2013	REGULAR	ACTIVO
2160	MIRAFLORES	ELECTRICIDAD Y ELECTRONICA	EQUIPO	EQUIPO DE ILUMINACION DE EM	462247850116	02/12/2013	REGULAR	ACTIVO
2161	MIRAFLORES	ELECTRICIDAD Y ELECTRONICA	EQUIPO	EQUIPO DE ILUMINACION DE EM	462247850117	09/12/2013	REGULAR	ACTIVO
2162	MIRAFLORES	ELECTRICIDAD Y ELECTRONICA	EQUIPO	EQUIPO DE ILUMINACION DE EM	462247850118	06/02/2013	REGULAR	ACTIVO
2163	MIRAFLORES	ELECTRICIDAD Y ELECTRONICA	EQUIPO	EQUIPO DE ILUMINACION DE EM	462247850119	27/01/2014	REGULAR	ACTIVO
2164	MIRAFLORES	ELECTRICIDAD Y ELECTRONICA	EQUIPO	EQUIPO DE ILUMINACION DE EM	462247850120	21/03/2014	REGULAR	ACTIVO
2165	MIRAFLORES	ELECTRICIDAD Y ELECTRONICA	EQUIPO	EQUIPO DE ILUMINACION DE EM	462247850121	11/03/2014	REGULAR	ACTIVO
2166	MIRAFLORES	ELECTRICIDAD Y ELECTRONICA	EQUIPO	EQUIPO DE ILUMINACION DE EM	462247850122	11/03/2014	REGULAR	ACTIVO
2167	MIRAFLORES	ELECTRICIDAD Y ELECTRONICA	EQUIPO	EQUIPO DE ILUMINACION DE EM	462247850123	11/03/2014	REGULAR	ACTIVO
2168	MIRAFLORES	ELECTRICIDAD Y ELECTRONICA	EQUIPO	EQUIPO DE ILUMINACION DE EM	462247850124	08/04/2014	REGULAR	ACTIVO
2169	MIRAFLORES	ELECTRICIDAD Y ELECTRONICA	EQUIPO	EQUIPO DE ILUMINACION DE EM	462247850125	17/02/2015	REGULAR	ACTIVO
2170	MIRAFLORES	ELECTRICIDAD Y ELECTRONICA	EQUIPO	EQUIPO DE ILUMINACION DE EM	462247850126	24/02/2015	REGULAR	ACTIVO
2171	MIRAFLORES	ELECTRICIDAD Y ELECTRONICA	EQUIPO	TABLERO DE CONTROL	462290890001	11/03/2015	REGULAR	ACTIVO
2172	MIRAFLORES	ELECTRICIDAD Y ELECTRONICA	EQUIPO	TABLERO DE CONTROL	462290890005	11/03/2015	REGULAR	ACTIVO
2173	MIRAFLORES	INSTRUMENTOS DE MEDICION	EQUIPO	AMPERIMETRO	602203330001	11/03/2015	REGULAR	ACTIVO
2174	MIRAFLORES	INSTRUMENTOS DE MEDICION	EQUIPO	BALANZA MECANICA	602208420001	11/03/2015	REGULAR	ACTIVO

N°	Nombre del Local	Grupo ¹	Clase ²	Denominación (Del SINABIP)	Código Patrimonial (Número)	Fechas de Adquisición	Estado ³	Condición ⁴
2175	MIRAFLORES	INSTRUMENTOS DE MEDICION	EQUIPO	CONDENSADOR DESMONTABLE	602219090005	11/03/2015	REGULAR	ACTIVO
2176	MIRAFLORES	INSTRUMENTOS DE MEDICION	EQUIPO	CONDENSADOR DESMONTABLE	602219090006	11/03/2015	REGULAR	ACTIVO
2177	MIRAFLORES	INSTRUMENTOS DE MEDICION	EQUIPO	CONDENSADOR DESMONTABLE	602219090007	30/04/2015	REGULAR	ACTIVO
2178	MIRAFLORES	INSTRUMENTOS DE MEDICION	EQUIPO	CONDENSADOR DESMONTABLE	602219090008	15/12/2015	REGULAR	ACTIVO
2179	MIRAFLORES	INSTRUMENTOS DE MEDICION	EQUIPO	CONDENSADOR DESMONTABLE	602219090010	15/12/2015	REGULAR	ACTIVO
2180	MIRAFLORES	INSTRUMENTOS DE MEDICION	EQUIPO	TERMOMETRO INFRARROJO	602292810001	15/12/2015	REGULAR	ACTIVO
2181	MIRAFLORES	INSTRUMENTOS DE MEDICION	EQUIPO	TERMOMETRO INFRARROJO	602292810002	15/12/2015	REGULAR	ACTIVO
2182	MIRAFLORES	INSTRUMENTOS DE MEDICION	EQUIPO	TERMOMETRO INFRARROJO	602292810003	15/12/2015	REGULAR	ACTIVO
2183	MIRAFLORES	INSTRUMENTOS DE MEDICION	EQUIPO	TERMOMETRO INFRARROJO	602292810004	15/12/2015	REGULAR	ACTIVO
2184	MIRAFLORES	INSTRUMENTOS DE MEDICION	EQUIPO	TERMOMETRO INFRARROJO	602292810005	15/12/2015	REGULAR	ACTIVO
2185	MIRAFLORES	INSTRUMENTOS DE MEDICION	EQUIPO	TERMOMETRO INFRARROJO	602292810006	15/03/2016	REGULAR	ACTIVO
2186	MIRAFLORES	INSTRUMENTOS DE MEDICION	EQUIPO	TERMOHIDROMETRO	602293840001	24/10/2016	REGULAR	ACTIVO
2187	MIRAFLORES	MAQUINARIA VEHICULOS Y OTROS	EQUIPO	BOMBA PARA AGUA	672210310001	24/10/2016	REGULAR	ACTIVO
2188	MIRAFLORES	MAQUINARIA VEHICULOS Y OTROS	EQUIPO	COMPRESORA DE AIRE	672227260001	24/10/2016	REGULAR	ACTIVO
2189	MIRAFLORES	MAQUINARIA VEHICULOS Y OTROS	EQUIPO	COMPRESORA DE AIRE	672227260002	24/10/2016	REGULAR	ACTIVO
2190	MIRAFLORES	MAQUINARIA VEHICULOS Y OTROS	EQUIPO	ENMICADORA	672238850001	24/10/2016	REGULAR	ACTIVO
2191	MIRAFLORES	MAQUINARIA VEHICULOS Y OTROS	EQUIPO	LINTERNA DE LARGO ALCANCE	672274080002	24/10/2016	REGULAR	ACTIVO
2192	MIRAFLORES	MAQUINARIA VEHICULOS Y OTROS	EQUIPO	LINTERNA DE LARGO ALCANCE	672274080004	24/10/2016	REGULAR	ACTIVO
2193	MIRAFLORES	MAQUINARIA VEHICULOS Y OTROS	EQUIPO	PISTOLA ELECTRICA PARA SOL	672282550001	24/10/2016	REGULAR	ACTIVO
2194	MIRAFLORES	MAQUINARIA VEHICULOS Y OTROS	EQUIPO	PISTOLA PARA FIJAR CLAVOS	672282990001	24/10/2016	REGULAR	ACTIVO
2195	MIRAFLORES	MAQUINARIA VEHICULOS Y OTROS	EQUIPO	PISTOLA PARA PINTAR	672294600005	10/10/2021	NUEVO	ACTIVO
2196	MIRAFLORES	MAQUINARIA VEHICULOS Y OTROS	EQUIPO	SELLADOR DE AGUA	672292360001	24/10/2016	REGULAR	ACTIVO
2197	MIRAFLORES	MAQUINARIA VEHICULOS Y OTROS	EQUIPO	SISTEMA ELEVADOR PARA PUE	672294600001	24/10/2016	REGULAR	ACTIVO
2198	MIRAFLORES	MAQUINARIA VEHICULOS Y OTROS	EQUIPO	SISTEMA ELEVADOR PARA PUE	672294600002	24/10/2016	REGULAR	ACTIVO
2199	MIRAFLORES	MAQUINARIA VEHICULOS Y OTROS	EQUIPO	SISTEMA ELEVADOR PARA PUE	672294600003	30/12/2016	REGULAR	ACTIVO
2200	MIRAFLORES	MAQUINARIA VEHICULOS Y OTROS	EQUIPO	SISTEMA ELEVADOR PARA PUE	672294600004	30/12/2016	REGULAR	ACTIVO
2201	SAN BORJA	MAQUINARIA VEHICULOS Y OTROS	EQUIPO	SISTEMA ELEVADOR PARA PUE	672294600005	28/09/2021	NUEVO	ACTIVO
2202	MIRAFLORES	MAQUINARIA VEHICULOS Y OTROS	EQUIPO	TALADRO ELECTRICO PORTATIL	672295930003	30/12/2016	REGULAR	ACTIVO
2203	MIRAFLORES	MAQUINARIA VEHICULOS Y OTROS	MAQUINARIA	MAQUINA SOPLADORA	675074750001	18/04/2017	REGULAR	ACTIVO
2204	MIRAFLORES	MAQUINARIA VEHICULOS Y OTROS	COMPUTO	SEPARADOR (OTROS)	675087400001	15/06/2017	REGULAR	ACTIVO

N°	Nombre del Local	Grupo ¹	Clase ²	Denominación (Del SINABIP)	Código Patrimonial (Númerico)	Fechas de Adquisición	Estado ³	Condición ⁴
2205	MIRAFLORES	MAQUINARIA VEHICULOS Y OTROS	COMPUTO	SEPARADOR (OTROS)	675087400002	23/05/2017	REGULAR	ACTIVO
2206	MIRAFLORES	MAQUINARIA VEHICULOS Y OTROS	EQUIPO	ATORNILLADORA ELECTRICA	672203090001	30/12/2021	NUEVO	ACTIVO
2207	MIRAFLORES	MAQUINARIA VEHICULOS Y OTROS	EQUIPO	ATORNILLADORA ELECTRICA	672203090002	30/12/2021	NUEVO	ACTIVO
2208	MIRAFLORES	MAQUINARIA VEHICULOS Y OTROS	EQUIPO	AMOLADORA	675001050001	30/12/2021	NUEVO	ACTIVO
2209	MIRAFLORES	OFICINA	COMPUTO	CAPTURADOR DE IMAGEN - SCANNER	740800500012	15/02/2018	REGULAR	ACTIVO
2210	MIRAFLORES	OFICINA	COMPUTO	CAPTURADOR DE IMAGEN - SCANNER	740800500013	28/03/2018	REGULAR	ACTIVO
2211	MIRAFLORES	OFICINA	COMPUTO	CAPTURADOR DE IMAGEN - SCANNER	740800500014	10/04/2018	REGULAR	ACTIVO
2212	MIRAFLORES	OFICINA	COMPUTO	CAPTURADOR DE IMAGEN - SCANNER	740800500015	16/04/2018	REGULAR	ACTIVO
2213	MIRAFLORES	OFICINA	COMPUTO	CAPTURADOR DE IMAGEN - SCANNER	740800500016	16/04/2018	REGULAR	ACTIVO
2214	MIRAFLORES	OFICINA	COMPUTO	CAPTURADOR DE IMAGEN - SCANNER	740800500017	15/06/2018	REGULAR	ACTIVO
2215	MIRAFLORES	OFICINA	COMPUTO	CAPTURADOR DE IMAGEN - SCANNER	740800500018	27/12/2018	REGULAR	ACTIVO
2216	MIRAFLORES	OFICINA	COMPUTO	CAPTURADOR DE IMAGEN - SCANNER	740800500019	27/12/2018	REGULAR	ACTIVO
2217	MIRAFLORES	OFICINA	COMPUTO	CAPTURADOR DE IMAGEN - SCANNER	740800500020	27/12/2018	REGULAR	ACTIVO
2218	MIRAFLORES	OFICINA	COMPUTO	CAPTURADOR DE IMAGEN - SCANNER	740800500027	30/11/2021	NUEVOI	ACTIVO
2219	MIRAFLORES	OFICINA	COMPUTO	COMPUTADORA DE MANO - WO	740802750006	16/04/2019	REGULAR	ACTIVO
2220	MIRAFLORES	OFICINA	COMPUTO	COMPUTADORA PERSONAL PORTATIL	740805000006	16/04/2019	REGULAR	ACTIVO
2221	MIRAFLORES	OFICINA	COMPUTO	COMPUTADORA PERSONAL PORTATIL	740805000024	11/10/2019	REGULAR	ACTIVO
2222	MIRAFLORES	OFICINA	COMPUTO	COMPUTADORA PERSONAL PORTATIL	740805000037	11/10/2019	REGULAR	ACTIVO
2223	MIRAFLORES	OFICINA	COMPUTO	COMPUTADORA PERSONAL PORTATIL	740805000040	11/10/2019	REGULAR	ACTIVO
2224	MIRAFLORES	OFICINA	COMPUTO	COMPUTADORA PERSONAL PORTATIL	740805000052	11/10/2019	REGULAR	ACTIVO
2225	MIRAFLORES	OFICINA	COMPUTO	COMPUTADORA PERSONAL PORTATIL	740805000065	11/10/2019	REGULAR	ACTIVO
2226	MIRAFLORES	OFICINA	COMPUTO	COMPUTADORA PERSONAL PORTATIL	740805000069	11/10/2019	REGULAR	ACTIVO
2227	MIRAFLORES	OFICINA	COMPUTO	COMPUTADORA PERSONAL PORTATIL	740805000072	11/10/2019	REGULAR	ACTIVO
2228	MIRAFLORES	OFICINA	COMPUTO	COMPUTADORA PERSONAL PORTATIL	740805000075	29/10/2019	REGULAR	ACTIVO
2229	MIRAFLORES	OFICINA	COMPUTO	COMPUTADORA PERSONAL PORTATIL	740805000084	29/10/2019	REGULAR	ACTIVO
2230	MIRAFLORES	OFICINA	COMPUTO	COMPUTADORA PERSONAL PORTATIL	740805000088	30/12/2019	REGULAR	ACTIVO

N°	Nombre del Local	Grupo ¹	Clase ²	Denominación (Del SINABIP)	Código Patrimonial (Númerico)	Fechas de Adquisición	Estado ³	Condición ⁴
2231	MIRAFLORES	OFICINA	COMPUTO	COMPUTADORA PERSONAL PORTATIL	740805000090	30/12/2019	REGULAR	ACTIVO
2232	MIRAFLORES	OFICINA	COMPUTO	COMPUTADORA PERSONAL PORTATIL	740805000092	30/12/2019	REGULAR	ACTIVO
2233	MIRAFLORES	OFICINA	COMPUTO	COMPUTADORA PERSONAL PORTATIL	740805000094	15/03/2020	REGULAR	ACTIVO
2234	MIRAFLORES	OFICINA	COMPUTO	COMPUTADORA PERSONAL PORTATIL	740805000095	14/01/2008	REGULAR	ACTIVO
2235	MIRAFLORES	OFICINA	COMPUTO	COMPUTADORA PERSONAL PORTATIL	740805000102	22/03/2012	REGULAR	ACTIVO
2236	MIRAFLORES	OFICINA	COMPUTO	COMPUTADORA PERSONAL PORTATIL	740805000104	12/06/2015	REGULAR	ACTIVO
2237	MIRAFLORES	OFICINA	COMPUTO	COMPUTADORA PERSONAL PORTATIL	740805000106	22/09/2015	REGULAR	ACTIVO
2238	MIRAFLORES	OFICINA	COMPUTO	COMPUTADORA PERSONAL PORTATIL	740805000108	26/06/2013	REGULAR	ACTIVO
2239	MIRAFLORES	OFICINA	COMPUTO	COMPUTADORA PERSONAL PORTATIL	740805000109	08/07/2014	REGULAR	ACTIVO
2240	MIRAFLORES	OFICINA	COMPUTO	COMPUTADORA PERSONAL PORTATIL	740805000110	20/10/2015	REGULAR	ACTIVO
2241	MIRAFLORES	OFICINA	COMPUTO	COMPUTADORA PERSONAL PORTATIL	740805000111	31/12/2002	REGULAR	ACTIVO
2242	MIRAFLORES	OFICINA	COMPUTO	COMPUTADORA PERSONAL PORTATIL	740805000112	31/07/2006	REGULAR	ACTIVO
2243	MIRAFLORES	OFICINA	COMPUTO	COMPUTADORA PERSONAL PORTATIL	740805000113	17/05/2007	REGULAR	ACTIVO
2244	MIRAFLORES	OFICINA	COMPUTO	COMPUTADORA PERSONAL PORTATIL	740805000114	10/03/2008	REGULAR	ACTIVO
2245	MIRAFLORES	OFICINA	COMPUTO	COMPUTADORA PERSONAL PORTATIL	740805000115	10/03/2008	REGULAR	ACTIVO
2246	MIRAFLORES	OFICINA	COMPUTO	COMPUTADORA PERSONAL PORTATIL	740805000116	10/03/2008	REGULAR	ACTIVO
2247	MIRAFLORES	OFICINA	COMPUTO	COMPUTADORA PERSONAL PORTATIL	740805000117	13/05/2009	REGULAR	ACTIVO
2248	MIRAFLORES	OFICINA	COMPUTO	COMPUTADORA PERSONAL PORTATIL	740805000118	01/09/2009	REGULAR	ACTIVO
2249	MIRAFLORES	OFICINA	COMPUTO	COMPUTADORA PERSONAL PORTATIL	740805000119	25/01/2010	REGULAR	ACTIVO
2250	MIRAFLORES	OFICINA	COMPUTO	COMPUTADORA PERSONAL PORTATIL	740805000120	20/12/2011	REGULAR	ACTIVO
2251	MIRAFLORES	OFICINA	COMPUTO	COMPUTADORA PERSONAL PORTATIL	740805000121	20/12/2011	REGULAR	ACTIVO
2252	MIRAFLORES	OFICINA	COMPUTO	COMPUTADORA PERSONAL PORTATIL	740805000122	31/03/2012	REGULAR	ACTIVO
2253	MIRAFLORES	OFICINA	COMPUTO	COMPUTADORA PERSONAL PORTATIL	740805000123	31/05/2012	REGULAR	ACTIVO
2254	MIRAFLORES	OFICINA	COMPUTO	COMPUTADORA PERSONAL PORTATIL	740805000124	06/04/2015	REGULAR	ACTIVO
2255	MIRAFLORES	OFICINA	COMPUTO	COMPUTADORA PERSONAL PORTATIL	740805000125	27/12/2018	REGULAR	ACTIVO
2256	MIRAFLORES	OFICINA	COMPUTO	COMPUTADORA PERSONAL PORTATIL	740805000126	06/11/2019	REGULAR	ACTIVO

N°	Nombre del Local	Grupo ¹	Clase ²	Denominación (Del SINABIP)	Código Patrimonial (Númerico)	Fechas de Adquisición	Estado ³	Condición ⁴
2257	MIRAFLORES	OFICINA	COMPUTO	COMPUTADORA PERSONAL PORTATIL	740805000127	06/11/2019	REGULAR	ACTIVO
2258	MIRAFLORES	OFICINA	COMPUTO	COMPUTADORA PERSONAL PORTATIL	740805000128	31/12/2002	REGULAR	ACTIVO
2259	MIRAFLORES	OFICINA	COMPUTO	COMPUTADORA PERSONAL PORTATIL	740805000129	31/12/2002	REGULAR	ACTIVO
2260	MIRAFLORES	OFICINA	COMPUTO	COMPUTADORA PERSONAL PORTATIL	740805000130	21/06/2005	REGULAR	ACTIVO
2261	MIRAFLORES	OFICINA	COMPUTO	COMPUTADORA PERSONAL PORTATIL	740805000131	03/09/2010	REGULAR	ACTIVO
2262	MIRAFLORES	OFICINA	COMPUTO	COMPUTADORA PERSONAL PORTATIL	740805000132	23/12/2014	REGULAR	ACTIVO
2263	MIRAFLORES	OFICINA	COMPUTO	COMPUTADORA PERSONAL PORTATIL	740805000133	23/12/2014	REGULAR	ACTIVO
2264	MIRAFLORES	OFICINA	COMPUTO	COMPUTADORA PERSONAL PORTATIL	740805000134	23/12/2014	REGULAR	ACTIVO
2265	MIRAFLORES	OFICINA	COMPUTO	COMPUTADORA PERSONAL PORTATIL	740805000135	23/12/2014	REGULAR	ACTIVO
2266	MIRAFLORES	OFICINA	COMPUTO	COMPUTADORA PERSONAL PORTATIL	740805000147	23/12/2014	REGULAR	ACTIVO
2267	MIRAFLORES	OFICINA	COMPUTO	COMPUTADORA PERSONAL PORTATIL	740805000152	23/12/2014	REGULAR	ACTIVO
2268	MIRAFLORES	OFICINA	COMPUTO	CONVERTIDOR DE SEÑAL	740816250003	23/12/2014	REGULAR	ACTIVO
2269	MIRAFLORES	OFICINA	COMPUTO	DISCO DURO EXTERNO	740818500001	23/12/2014	REGULAR	ACTIVO
2270	MIRAFLORES	OFICINA	COMPUTO	DUPLICADOR DE PUERTOS	740824500002	23/12/2014	REGULAR	ACTIVO
2271	MIRAFLORES	OFICINA	COMPUTO	GRABADORA DE DISCO COMPA	740827500018	31/12/2002	REGULAR	ACTIVO
2272	MIRAFLORES	OFICINA	COMPUTO	GRABADORA DE DISCO COMPA	740827500019	30/09/2004	REGULAR	ACTIVO
2273	MIRAFLORES	OFICINA	COMPUTO	GRABADORA DE DISCO COMPA	740827500020	01/04/2008	REGULAR	ACTIVO
2274	MIRAFLORES	OFICINA	COMPUTO	IMPRESORA (OTRAS)	740832000006	01/09/2014	REGULAR	ACTIVO
2275	MIRAFLORES	OFICINA	COMPUTO	IMPRESORA DE CODIGO DE BARRAS	740838750002	10/04/2012	REGULAR	ACTIVO
2276	MIRAFLORES	OFICINA	COMPUTO	IMPRESORA DE CODIGO DE BARRAS	740838750003	16/02/2011	REGULAR	ACTIVO
2277	MIRAFLORES	OFICINA	COMPUTO	IMPRESORA LASER	740841000134	25/09/2009	REGULAR	ACTIVO
2278	MIRAFLORES	OFICINA	COMPUTO	IMPRESORA LASER	740841000136	10/02/2012	REGULAR	ACTIVO
2279	MIRAFLORES	OFICINA	COMPUTO	IMPRESORA LASER	740841000137	07/04/2014	REGULAR	ACTIVO
2280	MIRAFLORES	OFICINA	COMPUTO	IMPRESORA LASER	740841000142	28/03/2018	REGULAR	ACTIVO
2281	MIRAFLORES	OFICINA	COMPUTO	IMPRESORA LASER	740841000144	01/04/2008	REGULAR	ACTIVO
2282	MIRAFLORES	OFICINA	COMPUTO	IMPRESORA LASER	740841000145	30/12/2008	REGULAR	ACTIVO
2283	MIRAFLORES	OFICINA	COMPUTO	IMPRESORA LASER	740841000146	05/06/2012	REGULAR	ACTIVO
2284	MIRAFLORES	OFICINA	COMPUTO	IMPRESORA LASER	740841000147	28/11/2014	REGULAR	ACTIVO
2285	MIRAFLORES	OFICINA	COMPUTO	IMPRESORA LASER	740841000150	31/12/2004	REGULAR	ACTIVO
2286	MIRAFLORES	OFICINA	COMPUTO	IMPRESORA LASER	740841000151	11/12/2015	REGULAR	ACTIVO
2287	MIRAFLORES	OFICINA	COMPUTO	IMPRESORA LASER	740841000152	11/12/2015	REGULAR	ACTIVO
2288	MIRAFLORES	OFICINA	COMPUTO	IMPRESORA LASER	740841000153	11/12/2015	REGULAR	ACTIVO
2289	MIRAFLORES	OFICINA	COMPUTO	IMPRESORA LASER	740841000168	11/12/2015	REGULAR	ACTIVO
2290	MIRAFLORES	OFICINA	COMPUTO	IMPRESORA LASER	740841000169	11/12/2015	REGULAR	ACTIVO
2291	MIRAFLORES	OFICINA	COMPUTO	IMPRESORA LASER	740841000170	11/12/2015	REGULAR	ACTIVO
2292	MIRAFLORES	OFICINA	COMPUTO	IMPRESORA LASER	740841000171	11/12/2015	REGULAR	ACTIVO
2293	MIRAFLORES	OFICINA	COMPUTO	IMPRESORA LASER	740841000172	11/12/2015	REGULAR	ACTIVO

N°	Nombre del Local	Grupo ¹	Clase ²	Denominación (Del SINABIP)	Código Patrimonial (Númerico)	Fechas de Adquisición	Estado ³	Condición ⁴
2294	MIRAFLORES	OFICINA	COMPUTO	LECTORA DE CODIGO DE BARR	740863500002	31/12/2002	REGULAR	ACTIVO
2295	MIRAFLORES	OFICINA	COMPUTO	LECTORA DE CODIGO DE BARR	740863500004	02/01/2004	REGULAR	ACTIVO
2296	MIRAFLORES	OFICINA	COMPUTO	LECTORA DE TARJETA DE PROXIMIDAD	740870810001	30/12/2019	REGULAR	ACTIVO
2297	MIRAFLORES	OFICINA	COMPUTO	MONITOR A COLOR	740877000270	30/12/2019	REGULAR	ACTIVO
2298	MIRAFLORES	OFICINA	COMPUTO	MONITOR A COLOR	740877000304	15/03/2020	REGULAR	ACTIVO
2299	MIRAFLORES	OFICINA	COMPUTO	MONITOR A COLOR	740877000332	14/01/2008	REGULAR	ACTIVO
2300	MIRAFLORES	OFICINA	COMPUTO	MONITOR A COLOR	740877000360	22/09/2015	REGULAR	ACTIVO
2301	MIRAFLORES	OFICINA	COMPUTO	MONITOR A COLOR	740877000361	26/06/2013	REGULAR	ACTIVO
2302	MIRAFLORES	OFICINA	COMPUTO	MONITOR A COLOR	740877000362	08/07/2014	REGULAR	ACTIVO
2303	MIRAFLORES	OFICINA	COMPUTO	MONITOR A COLOR	740877000363	20/10/2015	REGULAR	ACTIVO
2304	MIRAFLORES	OFICINA	COMPUTO	MONITOR A COLOR	740877000366	31/07/2006	REGULAR	ACTIVO
2305	MIRAFLORES	OFICINA	COMPUTO	MONITOR A COLOR	740877000367	17/05/2007	REGULAR	ACTIVO
2306	MIRAFLORES	OFICINA	COMPUTO	MONITOR A COLOR	740877000368	10/03/2008	REGULAR	ACTIVO
2307	MIRAFLORES	OFICINA	COMPUTO	MONITOR A COLOR	740877000369	10/03/2008	REGULAR	ACTIVO
2308	MIRAFLORES	OFICINA	COMPUTO	MONITOR A COLOR	740877000370	10/03/2008	REGULAR	ACTIVO
2309	MIRAFLORES	OFICINA	COMPUTO	MONITOR A COLOR	740877000374	13/05/2009	REGULAR	ACTIVO
2310	MIRAFLORES	OFICINA	COMPUTO	MONITOR A COLOR	740877000375	01/09/2009	REGULAR	ACTIVO
2311	MIRAFLORES	OFICINA	COMPUTO	MONITOR A COLOR	740877000376	25/01/2010	REGULAR	ACTIVO
2312	MIRAFLORES	OFICINA	COMPUTO	MONITOR A COLOR	740877000377	20/12/2011	REGULAR	ACTIVO
2313	MIRAFLORES	OFICINA	COMPUTO	MONITOR A COLOR	740877000378	20/12/2011	REGULAR	ACTIVO
2314	MIRAFLORES	OFICINA	COMPUTO	MONITOR A COLOR	740877000379	31/03/2012	REGULAR	ACTIVO
2315	MIRAFLORES	OFICINA	COMPUTO	MONITOR A COLOR	740877000380	31/05/2012	REGULAR	ACTIVO
2316	MIRAFLORES	OFICINA	COMPUTO	MONITOR A COLOR	740877000381	06/04/2015	REGULAR	ACTIVO
2317	MIRAFLORES	OFICINA	COMPUTO	MONITOR A COLOR	740877000382	27/12/2018	REGULAR	ACTIVO
2318	MIRAFLORES	OFICINA	COMPUTO	MONITOR A COLOR	740877000383	06/11/2019	REGULAR	ACTIVO
2319	MIRAFLORES	OFICINA	COMPUTO	MONITOR LED	740880370003	31/12/2002	REGULAR	ACTIVO
2320	MIRAFLORES	OFICINA	COMPUTO	MONITOR LED	740880370004	21/06/2005	REGULAR	ACTIVO
2321	MIRAFLORES	OFICINA	COMPUTO	MONITOR LED	740880370005	03/09/2010	REGULAR	ACTIVO
2322	MIRAFLORES	OFICINA	COMPUTO	MONITOR LED	740880370006	23/12/2014	REGULAR	ACTIVO
2323	MIRAFLORES	OFICINA	COMPUTO	MONITOR LED	740880370023	23/12/2014	REGULAR	ACTIVO
2324	MIRAFLORES	OFICINA	COMPUTO	MONITOR LED	740880370046	23/12/2014	REGULAR	ACTIVO
2325	MIRAFLORES	OFICINA	COMPUTO	MONITOR LED	740880370066	23/12/2014	REGULAR	ACTIVO
2326	MIRAFLORES	OFICINA	COMPUTO	MONITOR LED	740880370126	23/12/2014	REGULAR	ACTIVO
2327	MIRAFLORES	OFICINA	COMPUTO	MONITOR LED	740880370127	23/12/2014	REGULAR	ACTIVO
2328	MIRAFLORES	OFICINA	COMPUTO	MONITOR LED	740880370128	23/12/2014	REGULAR	ACTIVO
2329	MIRAFLORES	OFICINA	COMPUTO	MONITOR LED	740880370129	23/12/2014	REGULAR	ACTIVO
2330	MIRAFLORES	OFICINA	COMPUTO	MONITOR LED	740880370130	23/12/2014	REGULAR	ACTIVO
2331	MIRAFLORES	OFICINA	COMPUTO	MONITOR LED	740880370131	23/12/2014	REGULAR	ACTIVO
2332	MIRAFLORES	OFICINA	COMPUTO	MONITOR LED	740880370132	31/12/2002	REGULAR	ACTIVO
2333	MIRAFLORES	OFICINA	COMPUTO	MONITOR LED	740880370133	30/09/2004	REGULAR	ACTIVO
2334	MIRAFLORES	OFICINA	COMPUTO	MONITOR LED	740880370134	01/04/2008	REGULAR	ACTIVO
2335	MIRAFLORES	OFICINA	COMPUTO	MONITOR LED	740880370135	01/09/2014	REGULAR	ACTIVO
2336	MIRAFLORES	OFICINA	COMPUTO	MONITOR LED	740880370136	10/04/2012	REGULAR	ACTIVO
2337	MIRAFLORES	OFICINA	COMPUTO	MONITOR LED	740880370137	16/02/2011	REGULAR	ACTIVO
2338	MIRAFLORES	OFICINA	COMPUTO	MONITOR LED	740880370138	20/07/2011	REGULAR	ACTIVO
2339	MIRAFLORES	OFICINA	COMPUTO	MONITOR LED	740880370139	25/09/2009	REGULAR	ACTIVO
2340	MIRAFLORES	OFICINA	COMPUTO	MONITOR LED	740880370140	10/02/2012	REGULAR	ACTIVO
2341	MIRAFLORES	OFICINA	COMPUTO	MONITOR LED	740880370141	07/04/2014	REGULAR	ACTIVO
2342	MIRAFLORES	OFICINA	COMPUTO	MONITOR LED	740880370142	28/03/2018	REGULAR	ACTIVO
2343	MIRAFLORES	OFICINA	COMPUTO	MONITOR LED	740880370143	01/04/2008	REGULAR	ACTIVO

N°	Nombre del Local	Grupo ¹	Clase ²	Denominación (Del SINABIP)	Código Patrimonial (Numerico)	Fechas de Adquisición	Estado ³	Condición ⁴
2344	MIRAFLORES	OFICINA	COMPUTO	MONITOR LED	740880370144	30/12/2008	REGULAR	ACTIVO
2345	MIRAFLORES	OFICINA	COMPUTO	MONITOR LED	740880370145	05/06/2012	REGULAR	ACTIVO
2346	MIRAFLORES	OFICINA	COMPUTO	MONITOR LED	740880370146	28/11/2014	REGULAR	ACTIVO
2347	MIRAFLORES	OFICINA	COMPUTO	MONITOR LED	740880370147	18/12/2015	REGULAR	ACTIVO
2348	MIRAFLORES	OFICINA	COMPUTO	MONITOR LED	740880370148	18/01/2005	REGULAR	ACTIVO
2349	MIRAFLORES	OFICINA	COMPUTO	MONITOR LED	740880370149	31/12/2004	REGULAR	ACTIVO
2350	MIRAFLORES	OFICINA	COMPUTO	MONITOR LED	740880370150	11/12/2015	REGULAR	ACTIVO
2351	MIRAFLORES	OFICINA	COMPUTO	MONITOR LED	740880370151	11/12/2015	REGULAR	ACTIVO
2352	MIRAFLORES	OFICINA	COMPUTO	MONITOR LED	740880370152	11/12/2015	REGULAR	ACTIVO
2353	MIRAFLORES	OFICINA	COMPUTO	MONITOR LED	740880370153	11/12/2015	REGULAR	ACTIVO
2354	MIRAFLORES	OFICINA	COMPUTO	MONITOR LED	740880370154	11/12/2015	REGULAR	ACTIVO
2355	MIRAFLORES	OFICINA	COMPUTO	MONITOR LED	740880370155	11/12/2015	REGULAR	ACTIVO
2356	MIRAFLORES	OFICINA	COMPUTO	MONITOR LED	740880370156	11/12/2015	REGULAR	ACTIVO
2357	MIRAFLORES	OFICINA	COMPUTO	MONITOR LED	740880370157	11/12/2015	REGULAR	ACTIVO
2358	MIRAFLORES	OFICINA	COMPUTO	MONITOR LED	740880370158	11/12/2015	REGULAR	ACTIVO
2359	MIRAFLORES	OFICINA	COMPUTO	MONITOR LED	740880370159	31/12/2002	REGULAR	ACTIVO
2360	MIRAFLORES	OFICINA	COMPUTO	MONITOR LED	740880370160	02/01/2004	REGULAR	ACTIVO
2361	MIRAFLORES	OFICINA	COMPUTO	MONITOR LED	740880370161	03/11/2010	REGULAR	ACTIVO
2362	MIRAFLORES	OFICINA	COMPUTO	MONITOR LED	740880370162	03/11/2010	REGULAR	ACTIVO
2363	MIRAFLORES	OFICINA	COMPUTO	MONITOR LED	740880370163	03/11/2010	REGULAR	ACTIVO
2364	MIRAFLORES	OFICINA	COMPUTO	MONITOR LED	740880370164	03/11/2010	REGULAR	ACTIVO
2365	MIRAFLORES	OFICINA	COMPUTO	MONITOR LED	740880370165	03/11/2010	REGULAR	ACTIVO
2366	MIRAFLORES	OFICINA	COMPUTO	MONITOR LED	740880370166	03/11/2010	REGULAR	ACTIVO
2367	MIRAFLORES	OFICINA	COMPUTO	MONITOR LED	740880370167	03/11/2010	REGULAR	ACTIVO
2368	MIRAFLORES	OFICINA	COMPUTO	MONITOR LED	740880370168	03/11/2010	REGULAR	ACTIVO
2369	MIRAFLORES	OFICINA	COMPUTO	MONITOR LED	740880370169	03/11/2010	REGULAR	ACTIVO
2370	MIRAFLORES	OFICINA	COMPUTO	MONITOR LED	740880370170	03/11/2010	REGULAR	ACTIVO
2371	MIRAFLORES	OFICINA	COMPUTO	MONITOR LED	740880370171	23/11/2011	REGULAR	ACTIVO
2372	MIRAFLORES	OFICINA	COMPUTO	MONITOR LED	740880370172	23/11/2011	REGULAR	ACTIVO
2373	MIRAFLORES	OFICINA	COMPUTO	MONITOR LED	740880370173	23/11/2011	REGULAR	ACTIVO
2374	MIRAFLORES	OFICINA	COMPUTO	MONITOR LED	740880370174	23/11/2011	REGULAR	ACTIVO
2375	MIRAFLORES	OFICINA	COMPUTO	MONITOR LED	740880370175	23/11/2011	REGULAR	ACTIVO
2376	MIRAFLORES	OFICINA	COMPUTO	MONITOR LED	740880370176	23/11/2011	REGULAR	ACTIVO
2377	MIRAFLORES	OFICINA	COMPUTO	MONITOR LED	740880370177	23/11/2011	REGULAR	ACTIVO
2378	MIRAFLORES	OFICINA	COMPUTO	MONITOR LED	740880370178	23/11/2011	REGULAR	ACTIVO
2379	MIRAFLORES	OFICINA	COMPUTO	MONITOR LED	740880370179	23/11/2011	REGULAR	ACTIVO
2380	MIRAFLORES	OFICINA	COMPUTO	MONITOR LED	740880370180	23/11/2011	REGULAR	ACTIVO
2381	MIRAFLORES	OFICINA	COMPUTO	MONITOR LED	740880370181	23/11/2011	REGULAR	ACTIVO
2382	MIRAFLORES	OFICINA	COMPUTO	MONITOR LED	740880370182	23/11/2011	REGULAR	ACTIVO
2383	MIRAFLORES	OFICINA	COMPUTO	MONITOR LED	740880370183	23/11/2011	REGULAR	ACTIVO
2384	MIRAFLORES	OFICINA	COMPUTO	MONITOR LED	740880370184	23/11/2011	REGULAR	ACTIVO
2385	MIRAFLORES	OFICINA	COMPUTO	MONITOR LED	740880370185	23/11/2011	REGULAR	ACTIVO
2386	MIRAFLORES	OFICINA	COMPUTO	MONITOR LED	740880370186	23/11/2011	REGULAR	ACTIVO
2387	MIRAFLORES	OFICINA	COMPUTO	MONITOR LED	740880370187	23/11/2011	REGULAR	ACTIVO
2388	MIRAFLORES	OFICINA	COMPUTO	MONITOR LED	740880370188	23/11/2011	REGULAR	ACTIVO
2389	MIRAFLORES	OFICINA	COMPUTO	MONITOR LED	740880370189	23/11/2011	REGULAR	ACTIVO
2390	MIRAFLORES	OFICINA	COMPUTO	MONITOR LED	740880370190	23/11/2011	REGULAR	ACTIVO
2391	MIRAFLORES	OFICINA	COMPUTO	MONITOR LED	740880370191	23/11/2011	REGULAR	ACTIVO
2392	MIRAFLORES	OFICINA	COMPUTO	MONITOR LED	740880370192	23/11/2011	REGULAR	ACTIVO
2393	MIRAFLORES	OFICINA	COMPUTO	MONITOR LED	740880370193	23/11/2011	REGULAR	ACTIVO
2394	MIRAFLORES	OFICINA	COMPUTO	MONITOR LED	740880370194	23/11/2011	REGULAR	ACTIVO
2395	MIRAFLORES	OFICINA	COMPUTO	MONITOR LED	740880370195	23/11/2011	REGULAR	ACTIVO
2396	MIRAFLORES	OFICINA	COMPUTO	MONITOR LED	740880370196	23/11/2011	REGULAR	ACTIVO

N°	Nombre del Local	Grupo ¹	Clase ²	Denominación (Del SINABIP)	Código Patrimonial (Numerico)	Fechas de Adquisición	Estado ³	Condición ⁴
2397	MIRAFLORES	OFICINA	COMPUTO	MONITOR LED	740880370197	23/11/2011	REGULAR	ACTIVO
2398	MIRAFLORES	OFICINA	COMPUTO	MONITOR LED	740880370198	23/11/2011	REGULAR	ACTIVO
2399	MIRAFLORES	OFICINA	COMPUTO	MONITOR LED	740880370199	23/11/2011	REGULAR	ACTIVO
2400	MIRAFLORES	OFICINA	COMPUTO	MONITOR LED	740880370200	23/11/2011	REGULAR	ACTIVO
2401	MIRAFLORES	OFICINA	COMPUTO	MONITOR LED	740880370201	23/11/2011	REGULAR	ACTIVO
2402	MIRAFLORES	OFICINA	COMPUTO	MONITOR LED	740880370202	23/11/2011	REGULAR	ACTIVO
2403	MIRAFLORES	OFICINA	COMPUTO	MONITOR LED	740880370203	23/11/2011	REGULAR	ACTIVO
2404	MIRAFLORES	OFICINA	COMPUTO	MONITOR LED	740880370204	23/11/2011	REGULAR	ACTIVO
2405	MIRAFLORES	OFICINA	COMPUTO	MONITOR LED	740880370205	23/11/2011	REGULAR	ACTIVO
2406	MIRAFLORES	OFICINA	COMPUTO	MONITOR LED	740880370206	23/11/2011	REGULAR	ACTIVO
2407	MIRAFLORES	OFICINA	COMPUTO	MONITOR LED	740880370207	23/11/2011	REGULAR	ACTIVO
2408	MIRAFLORES	OFICINA	COMPUTO	MONITOR LED	740880370208	23/11/2011	REGULAR	ACTIVO
2409	MIRAFLORES	OFICINA	COMPUTO	MONITOR LED	740880370209	23/11/2011	REGULAR	ACTIVO
2410	MIRAFLORES	OFICINA	COMPUTO	MONITOR LED	740880370210	23/11/2011	REGULAR	ACTIVO
2411	MIRAFLORES	OFICINA	COMPUTO	MONITOR LED	740880370211	23/11/2011	REGULAR	ACTIVO
2412	MIRAFLORES	OFICINA	COMPUTO	MONITOR LED	740880370212	23/11/2011	REGULAR	ACTIVO
2413	MIRAFLORES	OFICINA	COMPUTO	MONITOR LED	740880370213	23/11/2011	REGULAR	ACTIVO
2414	MIRAFLORES	OFICINA	COMPUTO	MONITOR LED	740880370214	23/11/2011	REGULAR	ACTIVO
2415	MIRAFLORES	OFICINA	COMPUTO	MONITOR LED	740880370215	23/11/2011	REGULAR	ACTIVO
2416	MIRAFLORES	OFICINA	COMPUTO	MONITOR LED	740880370216	23/11/2011	REGULAR	ACTIVO
2417	MIRAFLORES	OFICINA	COMPUTO	MONITOR LED	740880370217	23/11/2011	REGULAR	ACTIVO
2418	MIRAFLORES	OFICINA	COMPUTO	MONITOR LED	740880370218	23/11/2011	REGULAR	ACTIVO
2419	MIRAFLORES	OFICINA	COMPUTO	MONITOR LED	740880370219	23/11/2011	REGULAR	ACTIVO
2420	MIRAFLORES	OFICINA	COMPUTO	MONITOR LED	740880370220	23/11/2011	REGULAR	ACTIVO
2421	MIRAFLORES	OFICINA	COMPUTO	MONITOR LED	740880370221	23/11/2011	REGULAR	ACTIVO
2422	MIRAFLORES	OFICINA	COMPUTO	MONITOR LED	740880370222	23/11/2011	REGULAR	ACTIVO
2423	MIRAFLORES	OFICINA	COMPUTO	MONITOR LED	740880370223	23/11/2011	REGULAR	ACTIVO
2424	MIRAFLORES	OFICINA	COMPUTO	MONITOR LED	740880370224	23/11/2011	REGULAR	ACTIVO
2425	MIRAFLORES	OFICINA	COMPUTO	MONITOR LED	740880370225	23/11/2011	REGULAR	ACTIVO
2426	MIRAFLORES	OFICINA	COMPUTO	MONITOR LED	740880370226	23/11/2011	REGULAR	ACTIVO
2427	MIRAFLORES	OFICINA	COMPUTO	MONITOR LED	740880370227	23/11/2011	REGULAR	ACTIVO
2428	MIRAFLORES	OFICINA	COMPUTO	MONITOR LED	740880370228	23/11/2011	REGULAR	ACTIVO
2429	MIRAFLORES	OFICINA	COMPUTO	MONITOR LED	740880370229	23/11/2011	REGULAR	ACTIVO
2430	MIRAFLORES	OFICINA	COMPUTO	MONITOR LED	740880370230	23/11/2011	REGULAR	ACTIVO
2431	MIRAFLORES	OFICINA	COMPUTO	MONITOR LED	740880370231	23/11/2011	REGULAR	ACTIVO
2432	MIRAFLORES	OFICINA	COMPUTO	MONITOR LED	740880370232	23/11/2011	REGULAR	ACTIVO
2433	MIRAFLORES	OFICINA	COMPUTO	MONITOR LED	740880370233	23/11/2011	REGULAR	ACTIVO
2434	MIRAFLORES	OFICINA	COMPUTO	MONITOR LED	740880370234	23/11/2011	REGULAR	ACTIVO
2435	MIRAFLORES	OFICINA	COMPUTO	MONITOR LED	740880370235	28/11/2013	REGULAR	ACTIVO
2436	MIRAFLORES	OFICINA	COMPUTO	MONITOR LED	740880370236	28/11/2013	REGULAR	ACTIVO
2437	MIRAFLORES	OFICINA	COMPUTO	MONITOR LED	740880370237	28/11/2013	REGULAR	ACTIVO
2438	MIRAFLORES	OFICINA	COMPUTO	MONITOR LED	740880370238	28/11/2013	REGULAR	ACTIVO
2439	MIRAFLORES	OFICINA	COMPUTO	MONITOR LED	740880370239	28/11/2013	REGULAR	ACTIVO
2440	MIRAFLORES	OFICINA	COMPUTO	MONITOR LED	740880370240	28/11/2013	REGULAR	ACTIVO
2441	MIRAFLORES	OFICINA	COMPUTO	MONITOR LED	740880370241	28/11/2013	REGULAR	ACTIVO
2442	MIRAFLORES	OFICINA	COMPUTO	MONITOR LED	740880370242	28/11/2013	REGULAR	ACTIVO
2443	MIRAFLORES	OFICINA	COMPUTO	MONITOR LED	740880370243	28/11/2013	REGULAR	ACTIVO
2444	MIRAFLORES	OFICINA	COMPUTO	MONITOR LED	740880370244	28/11/2013	REGULAR	ACTIVO
2445	MIRAFLORES	OFICINA	COMPUTO	MONITOR LED	740880370245	28/11/2013	REGULAR	ACTIVO
2446	MIRAFLORES	OFICINA	COMPUTO	MONITOR LED	740880370246	28/11/2013	REGULAR	ACTIVO
2447	MIRAFLORES	OFICINA	COMPUTO	MONITOR LED	740880370247	28/11/2013	REGULAR	ACTIVO
2448	MIRAFLORES	OFICINA	COMPUTO	MONITOR LED	740880370248	28/11/2013	REGULAR	ACTIVO
2449	MIRAFLORES	OFICINA	COMPUTO	MONITOR LED	740880370249	28/11/2013	REGULAR	ACTIVO

N°	Nombre del Local	Grupo ¹	Clase ²	Denominación (Del SINABIP)	Código Patrimonial (Númerico)	Fechas de Adquisición	Estado ³	Condición ⁴
2450	MIRAFLORES	OFICINA	COMPUTO	MONITOR LED	740880370250	28/11/2013	REGULAR	ACTIVO
2451	MIRAFLORES	OFICINA	COMPUTO	MONITOR LED	740880370251	28/11/2013	REGULAR	ACTIVO
2452	MIRAFLORES	OFICINA	COMPUTO	MONITOR LED	740880370252	28/11/2013	REGULAR	ACTIVO
2453	MIRAFLORES	OFICINA	COMPUTO	MONITOR LED	740880370253	28/11/2013	REGULAR	ACTIVO
2454	MIRAFLORES	OFICINA	COMPUTO	MONITOR LED	740880370254	28/11/2013	REGULAR	ACTIVO
2455	MIRAFLORES	OFICINA	COMPUTO	MONITOR LED	740880370255	28/11/2013	REGULAR	ACTIVO
2456	MIRAFLORES	OFICINA	COMPUTO	MONITOR LED	740880370256	28/11/2013	REGULAR	ACTIVO
2457	MIRAFLORES	OFICINA	COMPUTO	MONITOR LED	740880370257	28/11/2013	REGULAR	ACTIVO
2458	MIRAFLORES	OFICINA	COMPUTO	MONITOR LED	740880370258	28/11/2013	REGULAR	ACTIVO
2459	MIRAFLORES	OFICINA	COMPUTO	MONITOR LED	740880370259	28/11/2013	REGULAR	ACTIVO
2460	MIRAFLORES	OFICINA	COMPUTO	MONITOR LED	740880370260	28/11/2013	REGULAR	ACTIVO
2461	MIRAFLORES	OFICINA	COMPUTO	MONITOR LED	740880370261	28/11/2013	REGULAR	ACTIVO
2462	MIRAFLORES	OFICINA	COMPUTO	MONITOR LED	740880370262	08/05/2015	REGULAR	ACTIVO
2463	MIRAFLORES	OFICINA	COMPUTO	MONITOR LED	740880370263	08/05/2015	REGULAR	ACTIVO
2464	MIRAFLORES	OFICINA	COMPUTO	MONITOR LED	740880370264	08/05/2015	REGULAR	ACTIVO
2465	MIRAFLORES	OFICINA	COMPUTO	MONITOR LED	740880370265	08/05/2015	REGULAR	ACTIVO
2466	MIRAFLORES	OFICINA	COMPUTO	MONITOR LED	740880370266	08/05/2015	REGULAR	ACTIVO
2467	MIRAFLORES	OFICINA	COMPUTO	MONITOR LED	740880370267	08/05/2015	REGULAR	ACTIVO
2468	MIRAFLORES	OFICINA	COMPUTO	MONITOR LED	740880370268	08/05/2015	REGULAR	ACTIVO
2469	MIRAFLORES	OFICINA	COMPUTO	MONITOR LED	740880370269	08/05/2015	REGULAR	ACTIVO
2470	MIRAFLORES	OFICINA	COMPUTO	MONITOR LED	740880370270	08/05/2015	REGULAR	ACTIVO
2471	MIRAFLORES	OFICINA	COMPUTO	MONITOR LED	740880370271	08/05/2015	REGULAR	ACTIVO
2472	MIRAFLORES	OFICINA	COMPUTO	MONITOR LED	740880370272	08/05/2015	REGULAR	ACTIVO
2473	MIRAFLORES	OFICINA	COMPUTO	MONITOR LED	740880370273	26/04/2017	REGULAR	ACTIVO
2474	MIRAFLORES	OFICINA	COMPUTO	MONITOR LED	740880370274	26/04/2017	REGULAR	ACTIVO
2475	MIRAFLORES	OFICINA	COMPUTO	MONITOR LED	740880370275	26/04/2017	REGULAR	ACTIVO
2476	MIRAFLORES	OFICINA	COMPUTO	MONITOR LED	740880370276	26/04/2017	REGULAR	ACTIVO
2477	MIRAFLORES	OFICINA	COMPUTO	MONITOR LED	740880370277	26/04/2017	REGULAR	ACTIVO
2478	MIRAFLORES	OFICINA	COMPUTO	MONITOR LED	740880370278	26/04/2017	REGULAR	ACTIVO
2479	MIRAFLORES	OFICINA	COMPUTO	MONITOR LED	740880370279	26/04/2017	REGULAR	ACTIVO
2480	MIRAFLORES	OFICINA	COMPUTO	MONITOR LED	740880370280	26/04/2017	REGULAR	ACTIVO
2481	MIRAFLORES	OFICINA	COMPUTO	MONITOR LED	740880370281	26/04/2017	REGULAR	ACTIVO
2482	MIRAFLORES	OFICINA	COMPUTO	MONITOR LED	740880370282	26/04/2017	REGULAR	ACTIVO
2483	MIRAFLORES	OFICINA	COMPUTO	MONITOR LED	740880370283	26/04/2017	REGULAR	ACTIVO
2484	MIRAFLORES	OFICINA	COMPUTO	MONITOR LED	740880370284	26/04/2017	REGULAR	ACTIVO
2485	MIRAFLORES	OFICINA	COMPUTO	MONITOR LED	740880370285	26/04/2017	REGULAR	ACTIVO
2486	MIRAFLORES	OFICINA	COMPUTO	MONITOR LED	740880370286	26/04/2017	REGULAR	ACTIVO
2487	MIRAFLORES	OFICINA	COMPUTO	MONITOR LED	740880370287	20/05/2018	REGULAR	ACTIVO
2488	MIRAFLORES	OFICINA	COMPUTO	MONITOR LED	740880370288	22/11/2018	REGULAR	ACTIVO
2489	MIRAFLORES	OFICINA	COMPUTO	MONITOR LED	740880370289	22/11/2018	REGULAR	ACTIVO
2490	MIRAFLORES	OFICINA	COMPUTO	MONITOR LED	740880370290	22/11/2018	REGULAR	ACTIVO
2491	MIRAFLORES	OFICINA	COMPUTO	MONITOR LED	740880370291	22/11/2018	REGULAR	ACTIVO
2492	MIRAFLORES	OFICINA	COMPUTO	MONITOR LED	740880370292	22/11/2018	REGULAR	ACTIVO
2493	MIRAFLORES	OFICINA	COMPUTO	MONITOR LED	740880370293	22/11/2018	REGULAR	ACTIVO
2494	MIRAFLORES	OFICINA	COMPUTO	MONITOR LED	740880370294	22/11/2018	REGULAR	ACTIVO
2495	MIRAFLORES	OFICINA	COMPUTO	MONITOR LED	740880370295	22/11/2018	REGULAR	ACTIVO
2496	MIRAFLORES	OFICINA	COMPUTO	MONITOR LED	740880370296	22/11/2018	REGULAR	ACTIVO
2497	MIRAFLORES	OFICINA	COMPUTO	MONITOR LED	740880370297	13/09/2013	REGULAR	ACTIVO
2498	MIRAFLORES	OFICINA	COMPUTO	MONITOR PLANO	740881870006	30/09/2013	REGULAR	ACTIVO
2499	MIRAFLORES	OFICINA	COMPUTO	MONITOR PLANO	740881870056	03/11/2011	REGULAR	ACTIVO
2500	MIRAFLORES	OFICINA	COMPUTO	MONITOR PLANO	740881870067	03/11/2011	REGULAR	ACTIVO
2501	MIRAFLORES	OFICINA	COMPUTO	MONITOR PLANO	740881870073	30/09/2013	REGULAR	ACTIVO
2502	MIRAFLORES	OFICINA	COMPUTO	MONITOR PLANO	740881870079	30/09/2013	REGULAR	ACTIVO

N°	Nombre del Local	Grupo ¹	Clase ²	Denominación (Del SINABIP)	Código Patrimonial (Numerico)	Fechas de Adquisición	Estado ³	Condición ⁴
2503	MIRAFLORES	OFICINA	COMPUTO	MONITOR PLANO	740881870080	30/09/2013	REGULAR	ACTIVO
2504	MIRAFLORES	OFICINA	COMPUTO	MONITOR PLANO	740881870084	20/05/2015	REGULAR	ACTIVO
2505	MIRAFLORES	OFICINA	COMPUTO	MONITOR PLANO	740881870086	05/10/2015	REGULAR	ACTIVO
2506	MIRAFLORES	OFICINA	COMPUTO	MONITOR PLANO	740881870089	21/08/2008	REGULAR	ACTIVO
2507	MIRAFLORES	OFICINA	COMPUTO	MONITOR PLANO	740881870091	23/10/2012	REGULAR	ACTIVO
2508	MIRAFLORES	OFICINA	COMPUTO	MONITOR PLANO	740881870092	19/12/2012	REGULAR	ACTIVO
2509	MIRAFLORES	OFICINA	COMPUTO	MONITOR PLANO	740881870093	16/01/2013	REGULAR	ACTIVO
2510	MIRAFLORES	OFICINA	COMPUTO	MONITOR PLANO	740881870101	17/07/2015	REGULAR	ACTIVO
2511	MIRAFLORES	OFICINA	COMPUTO	MONITOR PLANO	740881870107	31/08/2017	REGULAR	ACTIVO
2512	MIRAFLORES	OFICINA	COMPUTO	MONITOR PLANO	740881870109	10/07/2015	REGULAR	ACTIVO
2513	MIRAFLORES	OFICINA	COMPUTO	MONITOR PLANO	740881870116	30/10/2012	REGULAR	ACTIVO
2514	MIRAFLORES	OFICINA	COMPUTO	MONITOR PLANO	740881870124	18/07/2013	REGULAR	ACTIVO
2515	MIRAFLORES	OFICINA	COMPUTO	MONITOR PLANO	740881870126	04/04/2007	REGULAR	ACTIVO
2516	MIRAFLORES	OFICINA	COMPUTO	MONITOR PLANO	740881870129	29/12/2008	REGULAR	ACTIVO
2517	MIRAFLORES	OFICINA	COMPUTO	MONITOR PLANO	740881870130	29/12/2008	REGULAR	ACTIVO
2518	MIRAFLORES	OFICINA	COMPUTO	MONITOR PLANO	740881870134	29/12/2008	REGULAR	ACTIVO
2519	MIRAFLORES	OFICINA	COMPUTO	MONITOR PLANO	740881870140	29/12/2008	REGULAR	ACTIVO
2520	MIRAFLORES	OFICINA	COMPUTO	MONITOR PLANO	740881870147	29/12/2008	REGULAR	ACTIVO
2521	MIRAFLORES	OFICINA	COMPUTO	MONITOR PLANO	740881870155	17/04/2009	REGULAR	ACTIVO
2522	MIRAFLORES	OFICINA	COMPUTO	MONITOR PLANO	740881870156	24/04/2009	REGULAR	ACTIVO
2523	MIRAFLORES	OFICINA	COMPUTO	MONITOR PLANO	740881870157	13/10/2009	REGULAR	ACTIVO
2524	MIRAFLORES	OFICINA	COMPUTO	MONITOR PLANO	740881870160	13/10/2009	REGULAR	ACTIVO
2525	MIRAFLORES	OFICINA	COMPUTO	MONITOR PLANO	740881870163	26/11/2009	REGULAR	ACTIVO
2526	MIRAFLORES	OFICINA	COMPUTO	MONITOR PLANO	740881870164	28/04/2010	REGULAR	ACTIVO
2527	MIRAFLORES	OFICINA	COMPUTO	MONITOR PLANO	740881870165	28/04/2010	REGULAR	ACTIVO
2528	MIRAFLORES	OFICINA	COMPUTO	MONITOR PLANO	740881870166	22/06/2010	REGULAR	ACTIVO
2529	MIRAFLORES	OFICINA	COMPUTO	MONITOR PLANO	740881870167	12/02/2010	REGULAR	ACTIVO
2530	MIRAFLORES	OFICINA	COMPUTO	MONITOR PLANO	740881870168	12/02/2010	REGULAR	ACTIVO
2531	MIRAFLORES	OFICINA	COMPUTO	MONITOR PLANO	740881870169	18/02/2010	REGULAR	ACTIVO
2532	MIRAFLORES	OFICINA	COMPUTO	MONITOR PLANO	740881870170	18/02/2010	REGULAR	ACTIVO
2533	MIRAFLORES	OFICINA	COMPUTO	MONITOR PLANO	740881870171	18/02/2010	REGULAR	ACTIVO
2534	MIRAFLORES	OFICINA	COMPUTO	MONITOR PLANO	740881870172	18/02/2010	REGULAR	ACTIVO
2535	MIRAFLORES	OFICINA	COMPUTO	MONITOR PLANO	740881870173	28/12/2010	REGULAR	ACTIVO
2536	MIRAFLORES	OFICINA	COMPUTO	MONITOR PLANO	740881870174	28/12/2010	REGULAR	ACTIVO
2537	MIRAFLORES	OFICINA	COMPUTO	MONITOR PLANO	740881870175	28/12/2010	REGULAR	ACTIVO
2538	MIRAFLORES	OFICINA	COMPUTO	MONITOR PLANO	740881870176	28/12/2010	REGULAR	ACTIVO
2539	MIRAFLORES	OFICINA	COMPUTO	MONITOR PLANO	740881870177	28/12/2010	REGULAR	ACTIVO
2540	MIRAFLORES	OFICINA	COMPUTO	MONITOR PLANO	740881870178	18/03/2011	REGULAR	ACTIVO
2541	MIRAFLORES	OFICINA	COMPUTO	MONITOR PLANO	740881870179	14/12/2011	REGULAR	ACTIVO
2542	MIRAFLORES	OFICINA	COMPUTO	MONITOR PLANO	740881870181	14/12/2011	REGULAR	ACTIVO
2543	MIRAFLORES	OFICINA	COMPUTO	MONITOR PLANO	740881870182	29/12/2011	REGULAR	ACTIVO
2544	MIRAFLORES	OFICINA	COMPUTO	MONITOR PLANO	740881870185	29/12/2011	REGULAR	ACTIVO
2545	MIRAFLORES	OFICINA	COMPUTO	MONITOR PLANO	740881870186	29/12/2011	REGULAR	ACTIVO
2546	MIRAFLORES	OFICINA	COMPUTO	MONITOR PLANO	740881870187	29/12/2011	REGULAR	ACTIVO
2547	MIRAFLORES	OFICINA	COMPUTO	MONITOR PLANO	740881870188	29/12/2011	REGULAR	ACTIVO
2548	MIRAFLORES	OFICINA	COMPUTO	MONITOR PLANO	740881870189	29/12/2011	REGULAR	ACTIVO
2549	MIRAFLORES	OFICINA	COMPUTO	MONITOR PLANO	740881870190	29/12/2011	REGULAR	ACTIVO
2550	MIRAFLORES	OFICINA	COMPUTO	MONITOR PLANO	740881870191	29/12/2011	REGULAR	ACTIVO
2551	MIRAFLORES	OFICINA	COMPUTO	MONITOR PLANO	740881870192	29/12/2011	REGULAR	ACTIVO
2552	MIRAFLORES	OFICINA	COMPUTO	MONITOR PLANO	740881870193	14/12/2011	REGULAR	ACTIVO
2553	MIRAFLORES	OFICINA	COMPUTO	MONITOR PLANO	740881870194	20/02/2012	REGULAR	ACTIVO
2554	MIRAFLORES	OFICINA	COMPUTO	MONITOR PLANO	740881870195	05/11/2012	REGULAR	ACTIVO
2555	MIRAFLORES	OFICINA	COMPUTO	MONITOR PLANO	740881870196	05/11/2012	REGULAR	ACTIVO

N°	Nombre del Local	Grupo ¹	Clase ²	Denominación (Del SINABIP)	Código Patrimonial (Numerico)	Fechas de Adquisición	Estado ³	Condición ⁴
2556	MIRAFLORES	OFICINA	COMPUTO	MONITOR PLANO	740881870197	13/11/2012	REGULAR	ACTIVO
2557	MIRAFLORES	OFICINA	COMPUTO	MONITOR PLANO	740881870199	27/12/2012	REGULAR	ACTIVO
2558	MIRAFLORES	OFICINA	COMPUTO	MONITOR PLANO	740881870200	27/12/2012	REGULAR	ACTIVO
2559	MIRAFLORES	OFICINA	COMPUTO	SERVIDOR	740892000023	28/12/2012	REGULAR	ACTIVO
2560	MIRAFLORES	OFICINA	COMPUTO	SERVIDOR	740892000024	28/12/2012	REGULAR	ACTIVO
2561	MIRAFLORES	OFICINA	COMPUTO	SERVIDOR	740892000027	28/12/2012	REGULAR	ACTIVO
2562	MIRAFLORES	OFICINA	COMPUTO	SERVIDOR	740892000030	25/09/2013	REGULAR	ACTIVO
2563	MIRAFLORES	OFICINA	COMPUTO	SERVIDOR	740892000031	25/02/2013	REGULAR	ACTIVO
2564	MIRAFLORES	OFICINA	COMPUTO	SERVIDOR	740892000032	04/03/2013	REGULAR	ACTIVO
2565	MIRAFLORES	OFICINA	COMPUTO	SERVIDOR	740892000037	20/02/2013	REGULAR	ACTIVO
2566	MIRAFLORES	OFICINA	COMPUTO	SERVIDOR	740892000039	16/04/2013	REGULAR	ACTIVO
2567	MIRAFLORES	OFICINA	COMPUTO	SERVIDOR	740892000040	19/04/2013	REGULAR	ACTIVO
2568	MIRAFLORES	OFICINA	COMPUTO	SERVIDOR	740892000041	18/06/2013	REGULAR	ACTIVO
2569	MIRAFLORES	OFICINA	COMPUTO	SERVIDOR	740892000042	27/12/2018	REGULAR	ACTIVO
2570	MIRAFLORES	OFICINA	COMPUTO	SERVIDOR	740892000043	02/12/2013	REGULAR	ACTIVO
2571	MIRAFLORES	OFICINA	COMPUTO	TABLETA PAD	740894930001	02/12/2013	REGULAR	ACTIVO
2572	MIRAFLORES	OFICINA	COMPUTO	TABLETA PAD	740894930004	09/12/2013	REGULAR	ACTIVO
2573	MIRAFLORES	OFICINA	COMPUTO	TECLADO - KEYBOARD	740895000101	27/01/2014	REGULAR	ACTIVO
2574	MIRAFLORES	OFICINA	COMPUTO	TECLADO - KEYBOARD	740895000102	21/03/2014	REGULAR	ACTIVO
2575	MIRAFLORES	OFICINA	COMPUTO	TECLADO - KEYBOARD	740895000103	11/03/2014	REGULAR	ACTIVO
2576	MIRAFLORES	OFICINA	COMPUTO	TECLADO - KEYBOARD	740895000104	11/03/2014	REGULAR	ACTIVO
2577	MIRAFLORES	OFICINA	COMPUTO	TECLADO - KEYBOARD	740895000105	11/03/2014	REGULAR	ACTIVO
2578	MIRAFLORES	OFICINA	COMPUTO	TECLADO - KEYBOARD	740895000106	08/04/2014	REGULAR	ACTIVO
2579	MIRAFLORES	OFICINA	COMPUTO	TECLADO - KEYBOARD	740895000107	17/02/2015	REGULAR	ACTIVO
2580	MIRAFLORES	OFICINA	COMPUTO	TECLADO - KEYBOARD	740895000108	24/02/2015	REGULAR	ACTIVO
2581	MIRAFLORES	OFICINA	COMPUTO	TECLADO - KEYBOARD	740895000109	11/03/2015	REGULAR	ACTIVO
2582	MIRAFLORES	OFICINA	COMPUTO	TECLADO - KEYBOARD	740895000110	11/03/2015	REGULAR	ACTIVO
2583	MIRAFLORES	OFICINA	COMPUTO	TECLADO - KEYBOARD	740895000111	11/03/2015	REGULAR	ACTIVO
2584	MIRAFLORES	OFICINA	COMPUTO	TECLADO - KEYBOARD	740895000112	11/03/2015	REGULAR	ACTIVO
2585	MIRAFLORES	OFICINA	COMPUTO	TECLADO - KEYBOARD	740895000113	11/03/2015	REGULAR	ACTIVO
2586	MIRAFLORES	OFICINA	COMPUTO	TECLADO - KEYBOARD	740895000114	11/03/2015	REGULAR	ACTIVO
2587	MIRAFLORES	OFICINA	COMPUTO	TECLADO - KEYBOARD	740895000115	30/04/2015	REGULAR	ACTIVO
2588	MIRAFLORES	OFICINA	COMPUTO	TECLADO - KEYBOARD	740895000116	15/12/2015	REGULAR	ACTIVO
2589	MIRAFLORES	OFICINA	COMPUTO	TECLADO - KEYBOARD	740895000117	15/12/2015	REGULAR	ACTIVO
2590	MIRAFLORES	OFICINA	COMPUTO	TECLADO - KEYBOARD	740895000118	15/12/2015	REGULAR	ACTIVO
2591	MIRAFLORES	OFICINA	COMPUTO	TECLADO - KEYBOARD	740895000119	15/12/2015	REGULAR	ACTIVO
2592	MIRAFLORES	OFICINA	COMPUTO	TECLADO - KEYBOARD	740895000441	15/12/2015	REGULAR	ACTIVO
2593	MIRAFLORES	OFICINA	COMPUTO	TECLADO - KEYBOARD	740895000445	24/10/2016	REGULAR	ACTIVO
2594	MIRAFLORES	OFICINA	COMPUTO	TECLADO - KEYBOARD	740895000452	24/10/2016	REGULAR	ACTIVO
2595	MIRAFLORES	OFICINA	COMPUTO	TECLADO - KEYBOARD	740895000460	24/10/2016	REGULAR	ACTIVO
2596	MIRAFLORES	OFICINA	COMPUTO	TECLADO - KEYBOARD	740895000463	30/12/2016	REGULAR	ACTIVO
2597	MIRAFLORES	OFICINA	COMPUTO	TECLADO - KEYBOARD	740895000467	30/12/2016	REGULAR	ACTIVO
2598	MIRAFLORES	OFICINA	COMPUTO	TECLADO - KEYBOARD	740895000468	18/04/2017	REGULAR	ACTIVO
2599	MIRAFLORES	OFICINA	COMPUTO	TECLADO - KEYBOARD	740895000478	10/04/2018	REGULAR	ACTIVO
2600	MIRAFLORES	OFICINA	COMPUTO	TECLADO - KEYBOARD	740895000480	16/04/2018	REGULAR	ACTIVO
2601	MIRAFLORES	OFICINA	COMPUTO	TECLADO - KEYBOARD	740895000482	27/12/2018	REGULAR	ACTIVO
2602	MIRAFLORES	OFICINA	COMPUTO	TECLADO - KEYBOARD	740895000491	06/02/2019	REGULAR	ACTIVO
2603	MIRAFLORES	OFICINA	COMPUTO	TECLADO - KEYBOARD	740895000492	16/04/2019	REGULAR	ACTIVO
2604	MIRAFLORES	OFICINA	COMPUTO	TECLADO - KEYBOARD	740895000493	16/04/2019	REGULAR	ACTIVO
2605	MIRAFLORES	OFICINA	COMPUTO	TECLADO - KEYBOARD	740895000494	11/10/2019	REGULAR	ACTIVO
2606	MIRAFLORES	OFICINA	COMPUTO	TECLADO - KEYBOARD	740895000495	11/10/2019	REGULAR	ACTIVO
2607	MIRAFLORES	OFICINA	COMPUTO	TECLADO - KEYBOARD	740895000496	11/10/2019	REGULAR	ACTIVO
2608	MIRAFLORES	OFICINA	COMPUTO	TECLADO - KEYBOARD	740895000497	11/10/2019	REGULAR	ACTIVO

N°	Nombre del Local	Grupo ¹	Clase ²	Denominación (Del SINABIP)	Código Patrimonial (Numerico)	Fechas de Adquisición	Estado ³	Condición ⁴
2609	MIRAFLORES	OFICINA	COMPUTO	TECLADO - KEYBOARD	740895000498	11/10/2019	REGULAR	ACTIVO
2610	MIRAFLORES	OFICINA	COMPUTO	TECLADO - KEYBOARD	740895000500	11/10/2019	REGULAR	ACTIVO
2611	MIRAFLORES	OFICINA	COMPUTO	TECLADO - KEYBOARD	740895000501	11/10/2019	REGULAR	ACTIVO
2612	MIRAFLORES	OFICINA	COMPUTO	TECLADO - KEYBOARD	740895000503	11/10/2019	REGULAR	ACTIVO
2613	MIRAFLORES	OFICINA	COMPUTO	TECLADO - KEYBOARD	740895000504	11/10/2019	REGULAR	ACTIVO
2614	MIRAFLORES	OFICINA	COMPUTO	TECLADO - KEYBOARD	740895000505	11/10/2019	REGULAR	ACTIVO
2615	MIRAFLORES	OFICINA	COMPUTO	TECLADO - KEYBOARD	740895000507	29/10/2019	REGULAR	ACTIVO
2616	MIRAFLORES	OFICINA	COMPUTO	TECLADO - KEYBOARD	740895000510	29/10/2019	REGULAR	ACTIVO
2617	MIRAFLORES	OFICINA	COMPUTO	TECLADO - KEYBOARD	740895000511	30/12/2019	REGULAR	ACTIVO
2618	MIRAFLORES	OFICINA	COMPUTO	TECLADO - KEYBOARD	740895000519	15/03/2020	REGULAR	ACTIVO
2619	MIRAFLORES	OFICINA	COMPUTO	TECLADO - KEYBOARD	740895000522	14/01/2008	REGULAR	ACTIVO
2620	MIRAFLORES	OFICINA	COMPUTO	TECLADO - KEYBOARD	740895000530	22/03/2012	REGULAR	ACTIVO
2621	MIRAFLORES	OFICINA	COMPUTO	TECLADO - KEYBOARD	740895000531	12/06/2015	REGULAR	ACTIVO
2622	MIRAFLORES	OFICINA	COMPUTO	TECLADO - KEYBOARD	740895000533	22/09/2015	REGULAR	ACTIVO
2623	MIRAFLORES	OFICINA	COMPUTO	TECLADO - KEYBOARD	740895000534	26/06/2013	REGULAR	ACTIVO
2624	MIRAFLORES	OFICINA	COMPUTO	TECLADO - KEYBOARD	740895000536	08/07/2014	REGULAR	ACTIVO
2625	MIRAFLORES	OFICINA	COMPUTO	TECLADO - KEYBOARD	740895000551	31/07/2006	REGULAR	ACTIVO
2626	MIRAFLORES	OFICINA	COMPUTO	TECLADO - KEYBOARD	740895000561	10/03/2008	REGULAR	ACTIVO
2627	MIRAFLORES	OFICINA	COMPUTO	TECLADO - KEYBOARD	740895000568	10/03/2008	REGULAR	ACTIVO
2628	MIRAFLORES	OFICINA	COMPUTO	TECLADO - KEYBOARD	740895000570	01/09/2009	REGULAR	ACTIVO
2629	MIRAFLORES	OFICINA	COMPUTO	TECLADO - KEYBOARD	740895000573	25/01/2010	REGULAR	ACTIVO
2630	MIRAFLORES	OFICINA	COMPUTO	TECLADO - KEYBOARD	740895000574	20/12/2011	REGULAR	ACTIVO
2631	MIRAFLORES	OFICINA	COMPUTO	TECLADO - KEYBOARD	740895000576	20/12/2011	REGULAR	ACTIVO
2632	MIRAFLORES	OFICINA	COMPUTO	TECLADO - KEYBOARD	740895000577	31/03/2012	REGULAR	ACTIVO
2633	MIRAFLORES	OFICINA	COMPUTO	TECLADO - KEYBOARD	740895000579	31/05/2012	REGULAR	ACTIVO
2634	MIRAFLORES	OFICINA	COMPUTO	TECLADO - KEYBOARD	740895000580	06/04/2015	REGULAR	ACTIVO
2635	MIRAFLORES	OFICINA	COMPUTO	TECLADO - KEYBOARD	740895000589	06/11/2019	REGULAR	ACTIVO
2636	MIRAFLORES	OFICINA	COMPUTO	TECLADO - KEYBOARD	740895000596	06/11/2019	REGULAR	ACTIVO
2637	MIRAFLORES	OFICINA	COMPUTO	TECLADO - KEYBOARD	740895000601	31/12/2002	REGULAR	ACTIVO
2638	MIRAFLORES	OFICINA	COMPUTO	TECLADO - KEYBOARD	740895000602	31/12/2002	REGULAR	ACTIVO
2639	MIRAFLORES	OFICINA	COMPUTO	TECLADO - KEYBOARD	740895000604	03/09/2010	REGULAR	ACTIVO
2640	MIRAFLORES	OFICINA	COMPUTO	TECLADO - KEYBOARD	740895000605	23/12/2014	REGULAR	ACTIVO
2641	MIRAFLORES	OFICINA	COMPUTO	TECLADO - KEYBOARD	740895000606	23/12/2014	REGULAR	ACTIVO
2642	MIRAFLORES	OFICINA	COMPUTO	TECLADO - KEYBOARD	740895000607	23/12/2014	REGULAR	ACTIVO
2643	MIRAFLORES	OFICINA	COMPUTO	TECLADO - KEYBOARD	740895000608	23/12/2014	REGULAR	ACTIVO
2644	MIRAFLORES	OFICINA	COMPUTO	TECLADO - KEYBOARD	740895000609	23/12/2014	REGULAR	ACTIVO
2645	MIRAFLORES	OFICINA	COMPUTO	TECLADO - KEYBOARD	740895000610	23/12/2014	REGULAR	ACTIVO
2646	MIRAFLORES	OFICINA	COMPUTO	TECLADO - KEYBOARD	740895000611	23/12/2014	REGULAR	ACTIVO
2647	MIRAFLORES	OFICINA	COMPUTO	TECLADO - KEYBOARD	740895000613	23/12/2014	REGULAR	ACTIVO
2648	MIRAFLORES	OFICINA	COMPUTO	TECLADO - KEYBOARD	740895000614	23/12/2014	REGULAR	ACTIVO
2649	MIRAFLORES	OFICINA	COMPUTO	TECLADO - KEYBOARD	740895000615	31/12/2002	REGULAR	ACTIVO
2650	MIRAFLORES	OFICINA	COMPUTO	TECLADO - KEYBOARD	740895000617	30/09/2004	REGULAR	ACTIVO
2651	MIRAFLORES	OFICINA	COMPUTO	TECLADO - KEYBOARD	740895000618	01/04/2008	REGULAR	ACTIVO
2652	MIRAFLORES	OFICINA	COMPUTO	TECLADO - KEYBOARD	740895000620	10/04/2012	REGULAR	ACTIVO
2653	MIRAFLORES	OFICINA	COMPUTO	TECLADO - KEYBOARD	740895000622	20/07/2011	REGULAR	ACTIVO
2654	MIRAFLORES	OFICINA	COMPUTO	TECLADO - KEYBOARD	740895000624	10/02/2012	REGULAR	ACTIVO
2655	MIRAFLORES	OFICINA	COMPUTO	TECLADO - KEYBOARD	740895000625	07/04/2014	REGULAR	ACTIVO
2656	MIRAFLORES	OFICINA	COMPUTO	TECLADO - KEYBOARD	740895000626	28/03/2018	REGULAR	ACTIVO
2657	MIRAFLORES	OFICINA	COMPUTO	TECLADO - KEYBOARD	740895000627	01/04/2008	REGULAR	ACTIVO
2658	MIRAFLORES	OFICINA	COMPUTO	TECLADO - KEYBOARD	740895000628	30/12/2008	REGULAR	ACTIVO
2659	MIRAFLORES	OFICINA	COMPUTO	TECLADO - KEYBOARD	740895000629	05/06/2012	REGULAR	ACTIVO
2660	MIRAFLORES	OFICINA	COMPUTO	TECLADO - KEYBOARD	740895000630	28/11/2014	REGULAR	ACTIVO
2661	MIRAFLORES	OFICINA	COMPUTO	TECLADO - KEYBOARD	740895000631	18/12/2015	REGULAR	ACTIVO

N°	Nombre del Local	Grupo ¹	Clase ²	Denominación (Del SINABIP)	Código Patrimonial (Numerico)	Fechas de Adquisición	Estado ³	Condición ⁴
2768	MIRAFLORES	OFICINA	COMPUTO	TECLADO - KEYBOARD	740895000761	08/05/2015	REGULAR	ACTIVO
2769	MIRAFLORES	OFICINA	COMPUTO	TECLADO - KEYBOARD	740895000762	08/05/2015	REGULAR	ACTIVO
2770	MIRAFLORES	OFICINA	COMPUTO	TECLADO - KEYBOARD	740895000763	08/05/2015	REGULAR	ACTIVO
2771	MIRAFLORES	OFICINA	COMPUTO	TECLADO - KEYBOARD	740895000765	26/04/2017	REGULAR	ACTIVO
2772	MIRAFLORES	OFICINA	COMPUTO	TECLADO - KEYBOARD	740895000766	26/04/2017	REGULAR	ACTIVO
2773	MIRAFLORES	OFICINA	COMPUTO	TECLADO - KEYBOARD	740895000767	26/04/2017	REGULAR	ACTIVO
2774	MIRAFLORES	OFICINA	COMPUTO	TECLADO - KEYBOARD	740895000769	26/04/2017	REGULAR	ACTIVO
2775	MIRAFLORES	OFICINA	COMPUTO	TECLADO - KEYBOARD	740895000770	26/04/2017	REGULAR	ACTIVO
2776	MIRAFLORES	OFICINA	COMPUTO	TECLADO - KEYBOARD	740895000771	26/04/2017	REGULAR	ACTIVO
2777	MIRAFLORES	OFICINA	COMPUTO	TECLADO - KEYBOARD	740895000772	26/04/2017	REGULAR	ACTIVO
2778	MIRAFLORES	OFICINA	COMPUTO	TECLADO - KEYBOARD	740895000773	26/04/2017	REGULAR	ACTIVO
2779	MIRAFLORES	OFICINA	COMPUTO	TECLADO - KEYBOARD	740895000774	26/04/2017	REGULAR	ACTIVO
2780	MIRAFLORES	OFICINA	COMPUTO	TECLADO - KEYBOARD	740895000775	26/04/2017	REGULAR	ACTIVO
2781	MIRAFLORES	OFICINA	COMPUTO	TECLADO - KEYBOARD	740895000776	26/04/2017	REGULAR	ACTIVO
2782	MIRAFLORES	OFICINA	COMPUTO	TECLADO - KEYBOARD	740895000777	26/04/2017	REGULAR	ACTIVO
2783	MIRAFLORES	OFICINA	COMPUTO	TECLADO - KEYBOARD	740895000778	26/04/2017	REGULAR	ACTIVO
2784	MIRAFLORES	OFICINA	COMPUTO	TECLADO - KEYBOARD	740895000779	20/05/2018	REGULAR	ACTIVO
2785	MIRAFLORES	OFICINA	COMPUTO	TECLADO - KEYBOARD	740895000780	22/11/2018	REGULAR	ACTIVO
2786	MIRAFLORES	OFICINA	COMPUTO	TECLADO - KEYBOARD	740895000781	22/11/2018	REGULAR	ACTIVO
2787	MIRAFLORES	OFICINA	COMPUTO	TECLADO - KEYBOARD	740895000782	22/11/2018	REGULAR	ACTIVO
2788	MIRAFLORES	OFICINA	COMPUTO	TECLADO - KEYBOARD	740895000783	22/11/2018	REGULAR	ACTIVO
2789	MIRAFLORES	OFICINA	COMPUTO	TECLADO - KEYBOARD	740895000784	22/11/2018	REGULAR	ACTIVO
2790	MIRAFLORES	OFICINA	COMPUTO	TECLADO - KEYBOARD	740895000785	22/11/2018	REGULAR	ACTIVO
2791	MIRAFLORES	OFICINA	COMPUTO	TECLADO - KEYBOARD	740895000786	22/11/2018	REGULAR	ACTIVO
2792	MIRAFLORES	OFICINA	COMPUTO	TECLADO - KEYBOARD	740895000795	22/11/2018	REGULAR	ACTIVO
2793	MIRAFLORES	OFICINA	COMPUTO	TECLADO - KEYBOARD	740895000796	22/11/2018	REGULAR	ACTIVO
2794	MIRAFLORES	OFICINA	COMPUTO	TECLADO - KEYBOARD	740895000797	13/09/2013	REGULAR	ACTIVO
2795	MIRAFLORES	OFICINA	COMPUTO	TECLADO - KEYBOARD	740895000798	30/09/2013	REGULAR	ACTIVO
2796	MIRAFLORES	OFICINA	COMPUTO	TECLADO - KEYBOARD	740895000799	12/04/2012	REGULAR	ACTIVO
2797	MIRAFLORES	OFICINA	COMPUTO	TECLADO - KEYBOARD	740895000800	03/11/2011	REGULAR	ACTIVO
2798	MIRAFLORES	OFICINA	COMPUTO	TECLADO - KEYBOARD	740895000801	03/11/2011	REGULAR	ACTIVO
2799	MIRAFLORES	OFICINA	COMPUTO	TECLADO - KEYBOARD	740895000802	30/09/2013	REGULAR	ACTIVO
2800	MIRAFLORES	OFICINA	COMPUTO	TECLADO - KEYBOARD	740895000803	30/09/2013	REGULAR	ACTIVO
2801	MIRAFLORES	OFICINA	COMPUTO	TECLADO - KEYBOARD	740895000804	30/09/2013	REGULAR	ACTIVO
2802	MIRAFLORES	OFICINA	COMPUTO	TECLADO - KEYBOARD	740895000805	30/09/2013	REGULAR	ACTIVO
2803	MIRAFLORES	OFICINA	COMPUTO	TECLADO - KEYBOARD	740895000806	30/09/2013	REGULAR	ACTIVO
2804	MIRAFLORES	OFICINA	COMPUTO	TECLADO - KEYBOARD	740895000807	30/09/2013	REGULAR	ACTIVO
2805	MIRAFLORES	OFICINA	COMPUTO	TECLADO - KEYBOARD	740895000808	30/09/2013	REGULAR	ACTIVO
2806	MIRAFLORES	OFICINA	COMPUTO	TECLADO - KEYBOARD	740895000809	30/09/2013	REGULAR	ACTIVO
2807	MIRAFLORES	OFICINA	COMPUTO	TECLADO - KEYBOARD	740895000810	30/09/2013	REGULAR	ACTIVO
2808	MIRAFLORES	OFICINA	COMPUTO	TECLADO - KEYBOARD	740895000811	30/09/2013	REGULAR	ACTIVO
2809	MIRAFLORES	OFICINA	COMPUTO	TECLADO - KEYBOARD	740895000812	16/05/2014	REGULAR	ACTIVO
2810	MIRAFLORES	OFICINA	COMPUTO	TECLADO - KEYBOARD	740895000813	20/05/2015	REGULAR	ACTIVO
2811	MIRAFLORES	OFICINA	COMPUTO	TECLADO - KEYBOARD	740895000814	28/08/2015	REGULAR	ACTIVO
2812	MIRAFLORES	OFICINA	COMPUTO	TECLADO - KEYBOARD	740895000815	05/10/2015	REGULAR	ACTIVO
2813	MIRAFLORES	OFICINA	COMPUTO	TECLADO - KEYBOARD	740895000816	05/10/2015	REGULAR	ACTIVO
2814	MIRAFLORES	OFICINA	COMPUTO	TECLADO - KEYBOARD	740895000817	21/08/2008	REGULAR	ACTIVO
2815	MIRAFLORES	OFICINA	COMPUTO	TECLADO - KEYBOARD	740895000818	01/02/2010	REGULAR	ACTIVO
2816	MIRAFLORES	OFICINA	COMPUTO	TECLADO - KEYBOARD	740895000819	23/10/2012	REGULAR	ACTIVO
2817	MIRAFLORES	OFICINA	COMPUTO	TECLADO - KEYBOARD	740895000820	19/12/2012	REGULAR	ACTIVO
2818	MIRAFLORES	OFICINA	COMPUTO	TECLADO - KEYBOARD	740895000821	16/01/2013	REGULAR	ACTIVO
2819	MIRAFLORES	OFICINA	COMPUTO	TECLADO - KEYBOARD	740895000822	06/09/2013	REGULAR	ACTIVO
2820	MIRAFLORES	OFICINA	COMPUTO	TECLADO - KEYBOARD	740895000823	13/09/2013	REGULAR	ACTIVO

N°	Nombre del Local	Grupo ¹	Clase ²	Denominación (Del SINABIP)	Código Patrimonial (Numerico)	Fechas de Adquisición	Estado ³	Condición ⁴
2821	MIRAFLORES	OFICINA	COMPUTO	TECLADO - KEYBOARD	740895000824	03/02/2010	REGULAR	ACTIVO
2822	MIRAFLORES	OFICINA	COMPUTO	TECLADO - KEYBOARD	740895000825	01/06/2015	REGULAR	ACTIVO
2823	MIRAFLORES	OFICINA	COMPUTO	TECLADO - KEYBOARD	740895000826	17/07/2015	REGULAR	ACTIVO
2824	MIRAFLORES	OFICINA	COMPUTO	TECLADO - KEYBOARD	740895000827	17/07/2015	REGULAR	ACTIVO
2825	MIRAFLORES	OFICINA	COMPUTO	TECLADO - KEYBOARD	740895000828	09/01/2018	REGULAR	ACTIVO
2826	MIRAFLORES	OFICINA	COMPUTO	TECLADO - KEYBOARD	740895000829	02/05/2014	REGULAR	ACTIVO
2827	MIRAFLORES	OFICINA	COMPUTO	TECLADO - KEYBOARD	740895000830	31/08/2017	REGULAR	ACTIVO
2828	MIRAFLORES	OFICINA	COMPUTO	TECLADO - KEYBOARD	740895000831	10/07/2015	REGULAR	ACTIVO
2829	MIRAFLORES	OFICINA	COMPUTO	TECLADO - KEYBOARD	740895000832	15/05/2014	REGULAR	ACTIVO
2830	MIRAFLORES	OFICINA	COMPUTO	TECLADO - KEYBOARD	740895000833	11/10/2007	REGULAR	ACTIVO
2831	MIRAFLORES	OFICINA	COMPUTO	TECLADO - KEYBOARD	740895000834	31/12/1990	REGULAR	ACTIVO
2832	MIRAFLORES	OFICINA	COMPUTO	TECLADO - KEYBOARD	740895000835	30/10/2012	REGULAR	ACTIVO
2833	MIRAFLORES	OFICINA	COMPUTO	TECLADO - KEYBOARD	740895000836	01/01/1999	REGULAR	ACTIVO
2834	MIRAFLORES	OFICINA	COMPUTO	TECLADO - KEYBOARD	740895000837	10/06/2013	REGULAR	ACTIVO
2835	MIRAFLORES	OFICINA	COMPUTO	TECLADO - KEYBOARD	740895000838	18/07/2013	REGULAR	ACTIVO
2836	MIRAFLORES	OFICINA	COMPUTO	TECLADO - KEYBOARD	740895000839	24/02/2016	REGULAR	ACTIVO
2837	MIRAFLORES	OFICINA	COMPUTO	TECLADO - KEYBOARD	740895000840	04/04/2007	REGULAR	ACTIVO
2838	MIRAFLORES	OFICINA	COMPUTO	TECLADO - KEYBOARD	740895000841	29/12/2008	REGULAR	ACTIVO
2839	MIRAFLORES	OFICINA	COMPUTO	TECLADO - KEYBOARD	740895000842	29/12/2008	REGULAR	ACTIVO
2840	MIRAFLORES	OFICINA	COMPUTO	TECLADO - KEYBOARD	740895000843	29/12/2008	REGULAR	ACTIVO
2841	MIRAFLORES	OFICINA	COMPUTO	TECLADO - KEYBOARD	740895000844	29/12/2008	REGULAR	ACTIVO
2842	MIRAFLORES	OFICINA	COMPUTO	TECLADO - KEYBOARD	740895000845	29/12/2008	REGULAR	ACTIVO
2843	MIRAFLORES	OFICINA	COMPUTO	TECLADO - KEYBOARD	740895000846	17/04/2009	REGULAR	ACTIVO
2844	MIRAFLORES	OFICINA	COMPUTO	TECLADO - KEYBOARD	740895000847	24/04/2009	REGULAR	ACTIVO
2845	MIRAFLORES	OFICINA	COMPUTO	TECLADO - KEYBOARD	740895000848	13/10/2009	REGULAR	ACTIVO
2846	MIRAFLORES	OFICINA	COMPUTO	TECLADO - KEYBOARD	740895000849	13/10/2009	REGULAR	ACTIVO
2847	MIRAFLORES	OFICINA	COMPUTO	TECLADO - KEYBOARD	740895000850	13/10/2009	REGULAR	ACTIVO
2848	MIRAFLORES	OFICINA	COMPUTO	TECLADO - KEYBOARD	740895000851	26/11/2009	REGULAR	ACTIVO
2849	MIRAFLORES	OFICINA	COMPUTO	TECLADO - KEYBOARD	740895000852	28/04/2010	REGULAR	ACTIVO
2850	MIRAFLORES	OFICINA	COMPUTO	TECLADO - KEYBOARD	740895000853	28/04/2010	REGULAR	ACTIVO
2851	MIRAFLORES	OFICINA	COMPUTO	TECLADO - KEYBOARD	740895000854	22/06/2010	REGULAR	ACTIVO
2852	MIRAFLORES	OFICINA	COMPUTO	TECLADO - KEYBOARD	740895000855	12/02/2010	REGULAR	ACTIVO
2853	MIRAFLORES	OFICINA	COMPUTO	TECLADO - KEYBOARD	740895000856	12/02/2010	REGULAR	ACTIVO
2854	MIRAFLORES	OFICINA	COMPUTO	TECLADO - KEYBOARD	740895000857	18/02/2010	REGULAR	ACTIVO
2855	MIRAFLORES	OFICINA	COMPUTO	TECLADO - KEYBOARD	740895000858	18/02/2010	REGULAR	ACTIVO
2856	MIRAFLORES	OFICINA	COMPUTO	TECLADO - KEYBOARD	740895000859	18/02/2010	REGULAR	ACTIVO
2857	MIRAFLORES	OFICINA	COMPUTO	TECLADO - KEYBOARD	740895000860	18/02/2010	REGULAR	ACTIVO
2858	MIRAFLORES	OFICINA	COMPUTO	TECLADO - KEYBOARD	740895000861	28/12/2010	REGULAR	ACTIVO
2859	MIRAFLORES	OFICINA	COMPUTO	TECLADO - KEYBOARD	740895000862	28/12/2010	REGULAR	ACTIVO
2860	MIRAFLORES	OFICINA	COMPUTO	TECLADO - KEYBOARD	740895000863	28/12/2010	REGULAR	ACTIVO
2861	MIRAFLORES	OFICINA	COMPUTO	TECLADO - KEYBOARD	740895000864	28/12/2010	REGULAR	ACTIVO
2862	MIRAFLORES	OFICINA	COMPUTO	TECLADO - KEYBOARD	740895000865	28/12/2010	REGULAR	ACTIVO
2863	MIRAFLORES	OFICINA	COMPUTO	TECLADO - KEYBOARD	740895000866	18/03/2011	REGULAR	ACTIVO
2864	MIRAFLORES	OFICINA	COMPUTO	TECLADO - KEYBOARD	740895000867	14/12/2011	REGULAR	ACTIVO
2865	MIRAFLORES	OFICINA	COMPUTO	TECLADO - KEYBOARD	740895000868	07/12/2011	REGULAR	ACTIVO
2866	MIRAFLORES	OFICINA	COMPUTO	TECLADO - KEYBOARD	740895000869	14/12/2011	REGULAR	ACTIVO
2867	MIRAFLORES	OFICINA	COMPUTO	TECLADO - KEYBOARD	740895000870	29/12/2011	REGULAR	ACTIVO
2868	MIRAFLORES	OFICINA	COMPUTO	TECLADO - KEYBOARD	740895000871	29/12/2011	REGULAR	ACTIVO
2869	MIRAFLORES	OFICINA	COMPUTO	TECLADO - KEYBOARD	740895000872	29/12/2011	REGULAR	ACTIVO
2870	MIRAFLORES	OFICINA	COMPUTO	TECLADO - KEYBOARD	740895000873	29/12/2011	REGULAR	ACTIVO
2871	MIRAFLORES	OFICINA	COMPUTO	TECLADO - KEYBOARD	740895000874	29/12/2011	REGULAR	ACTIVO
2872	MIRAFLORES	OFICINA	COMPUTO	TECLADO - KEYBOARD	740895000875	29/12/2011	REGULAR	ACTIVO
2873	MIRAFLORES	OFICINA	COMPUTO	TECLADO - KEYBOARD	740895000876	29/12/2011	REGULAR	ACTIVO

N°	Nombre del Local	Grupo ¹	Clase ²	Denominación (Del SINABIP)	Código Patrimonial (Numerico)	Fechas de Adquisición	Estado ³	Condición ⁴
2874	MIRAFLORES	OFICINA	COMPUTO	TECLADO - KEYBOARD	740895000877	29/12/2011	REGULAR	ACTIVO
2875	MIRAFLORES	OFICINA	COMPUTO	TECLADO - KEYBOARD	740895000878	29/12/2011	REGULAR	ACTIVO
2876	MIRAFLORES	OFICINA	COMPUTO	TECLADO - KEYBOARD	740895000879	29/12/2011	REGULAR	ACTIVO
2877	MIRAFLORES	OFICINA	COMPUTO	TECLADO - KEYBOARD	740895000880	14/12/2011	REGULAR	ACTIVO
2878	MIRAFLORES	OFICINA	COMPUTO	TECLADO - KEYBOARD	740895000881	20/02/2012	REGULAR	ACTIVO
2879	MIRAFLORES	OFICINA	COMPUTO	TECLADO - KEYBOARD	740895000882	05/11/2012	REGULAR	ACTIVO
2880	MIRAFLORES	OFICINA	COMPUTO	TECLADO - KEYBOARD	740895000883	05/11/2012	REGULAR	ACTIVO
2881	MIRAFLORES	OFICINA	COMPUTO	TECLADO - KEYBOARD	740895000884	13/11/2012	REGULAR	ACTIVO
2882	MIRAFLORES	OFICINA	COMPUTO	TECLADO - KEYBOARD	740895000885	27/12/2012	REGULAR	ACTIVO
2883	MIRAFLORES	OFICINA	COMPUTO	TECLADO - KEYBOARD	740895000886	27/12/2012	REGULAR	ACTIVO
2884	MIRAFLORES	OFICINA	COMPUTO	TECLADO - KEYBOARD	740895000887	27/12/2012	REGULAR	ACTIVO
2885	MIRAFLORES	OFICINA	COMPUTO	TECLADO - KEYBOARD	740895000888	28/12/2012	REGULAR	ACTIVO
2886	MIRAFLORES	OFICINA	COMPUTO	TECLADO - KEYBOARD	740895000889	28/12/2012	REGULAR	ACTIVO
2887	MIRAFLORES	OFICINA	COMPUTO	TECLADO - KEYBOARD	740895000890	28/12/2012	REGULAR	ACTIVO
2888	MIRAFLORES	OFICINA	COMPUTO	TECLADO - KEYBOARD	740895000891	28/12/2012	REGULAR	ACTIVO
2889	MIRAFLORES	OFICINA	COMPUTO	TECLADO - KEYBOARD	740895000892	28/12/2012	REGULAR	ACTIVO
2890	MIRAFLORES	OFICINA	COMPUTO	TECLADO - KEYBOARD	740895000893	25/09/2013	REGULAR	ACTIVO
2891	MIRAFLORES	OFICINA	COMPUTO	TECLADO - KEYBOARD	740895000894	25/02/2013	REGULAR	ACTIVO
2892	MIRAFLORES	OFICINA	COMPUTO	TECLADO - KEYBOARD	740895000895	04/03/2013	REGULAR	ACTIVO
2893	MIRAFLORES	OFICINA	COMPUTO	TECLADO - KEYBOARD	740895000896	20/02/2013	REGULAR	ACTIVO
2894	MIRAFLORES	OFICINA	COMPUTO	TECLADO - KEYBOARD	740895000897	16/04/2013	REGULAR	ACTIVO
2895	MIRAFLORES	OFICINA	COMPUTO	TECLADO - KEYBOARD	740895000898	19/04/2013	REGULAR	ACTIVO
2896	MIRAFLORES	OFICINA	COMPUTO	TECLADO - KEYBOARD	740895000899	18/06/2013	REGULAR	ACTIVO
2897	MIRAFLORES	OFICINA	COMPUTO	TECLADO - KEYBOARD	740895000900	27/12/2013	REGULAR	ACTIVO
2898	MIRAFLORES	OFICINA	COMPUTO	TECLADO - KEYBOARD	740895000901	02/12/2013	REGULAR	ACTIVO
2899	MIRAFLORES	OFICINA	COMPUTO	TECLADO - KEYBOARD	740895000902	02/12/2013	REGULAR	ACTIVO
2900	MIRAFLORES	OFICINA	COMPUTO	TECLADO - KEYBOARD	740895000903	09/12/2013	REGULAR	ACTIVO
2901	MIRAFLORES	OFICINA	COMPUTO	TECLADO - KEYBOARD	740895000904	06/02/2013	REGULAR	ACTIVO
2902	MIRAFLORES	OFICINA	COMPUTO	TECLADO - KEYBOARD	740895000905	27/01/2014	REGULAR	ACTIVO
2903	MIRAFLORES	OFICINA	COMPUTO	TECLADO - KEYBOARD	740895000906	21/03/2014	REGULAR	ACTIVO
2904	MIRAFLORES	OFICINA	COMPUTO	TECLADO - KEYBOARD	740895000907	11/03/2014	REGULAR	ACTIVO
2905	MIRAFLORES	OFICINA	COMPUTO	TECLADO - KEYBOARD	740895000908	11/03/2014	REGULAR	ACTIVO
2906	MIRAFLORES	OFICINA	COMPUTO	TECLADO - KEYBOARD	740895000909	11/03/2014	REGULAR	ACTIVO
2907	MIRAFLORES	OFICINA	COMPUTO	TECLADO - KEYBOARD	740895000910	08/04/2014	REGULAR	ACTIVO
2908	MIRAFLORES	OFICINA	COMPUTO	TECLADO - KEYBOARD	740895000911	17/02/2015	REGULAR	ACTIVO
2909	MIRAFLORES	OFICINA	COMPUTO	TECLADO - KEYBOARD	740895000912	24/02/2015	REGULAR	ACTIVO
2910	MIRAFLORES	OFICINA	COMPUTO	TECLADO - KEYBOARD	740895000913	11/03/2015	REGULAR	ACTIVO
2911	MIRAFLORES	OFICINA	COMPUTO	TECLADO - KEYBOARD	740895000914	11/03/2015	REGULAR	ACTIVO
2912	MIRAFLORES	OFICINA	COMPUTO	TECLADO - KEYBOARD	740895000916	11/03/2015	REGULAR	ACTIVO
2913	MIRAFLORES	OFICINA	COMPUTO	TECLADO - KEYBOARD	740895000917	11/03/2015	REGULAR	ACTIVO
2914	MIRAFLORES	OFICINA	COMPUTO	TECLADO - KEYBOARD	740895000918	11/03/2015	REGULAR	ACTIVO
2915	MIRAFLORES	OFICINA	COMPUTO	TECLADO - KEYBOARD	740895000919	11/03/2015	REGULAR	ACTIVO
2916	MIRAFLORES	OFICINA	COMPUTO	TECLADO - KEYBOARD	740895000920	30/04/2015	REGULAR	ACTIVO
2917	MIRAFLORES	OFICINA	COMPUTO	TECLADO - KEYBOARD	740895000921	15/12/2015	REGULAR	ACTIVO
2918	MIRAFLORES	OFICINA	COMPUTO	TECLADO - KEYBOARD	740895000922	15/12/2015	REGULAR	ACTIVO
2919	MIRAFLORES	OFICINA	COMPUTO	TECLADO - KEYBOARD	740895000923	15/12/2015	REGULAR	ACTIVO
2920	MIRAFLORES	OFICINA	COMPUTO	TECLADO - KEYBOARD	740895000924	15/12/2015	REGULAR	ACTIVO
2921	MIRAFLORES	OFICINA	COMPUTO	TECLADO - KEYBOARD	740895000925	15/12/2015	REGULAR	ACTIVO
2922	MIRAFLORES	OFICINA	COMPUTO	TECLADO - KEYBOARD	740895000926	15/12/2015	REGULAR	ACTIVO
2923	MIRAFLORES	OFICINA	COMPUTO	TECLADO - KEYBOARD	740895000927	15/12/2015	REGULAR	ACTIVO
2924	MIRAFLORES	OFICINA	COMPUTO	TECLADO - KEYBOARD	740895000928	15/12/2015	REGULAR	ACTIVO
2925	MIRAFLORES	OFICINA	COMPUTO	TECLADO - KEYBOARD	740895000929	15/03/2016	REGULAR	ACTIVO
2926	MIRAFLORES	OFICINA	COMPUTO	TECLADO - KEYBOARD	740895000930	24/10/2016	REGULAR	ACTIVO

N°	Nombre del Local	Grupo ¹	Clase ²	Denominación (Del SINABIP)	Código Patrimonial (Numerico)	Fechas de Adquisición	Estado ³	Condición ⁴
2927	MIRAFLORES	OFICINA	COMPUTO	TECLADO - KEYBOARD	740895000931	24/10/2016	REGULAR	ACTIVO
2928	MIRAFLORES	OFICINA	COMPUTO	TECLADO - KEYBOARD	740895000932	24/10/2016	REGULAR	ACTIVO
2929	MIRAFLORES	OFICINA	COMPUTO	TECLADO - KEYBOARD	740895000933	24/10/2016	REGULAR	ACTIVO
2930	MIRAFLORES	OFICINA	COMPUTO	TECLADO - KEYBOARD	740895000934	24/10/2016	REGULAR	ACTIVO
2931	MIRAFLORES	OFICINA	COMPUTO	TECLADO - KEYBOARD	740895000935	24/10/2016	REGULAR	ACTIVO
2932	MIRAFLORES	OFICINA	COMPUTO	TECLADO - KEYBOARD	740895000936	24/10/2016	REGULAR	ACTIVO
2933	MIRAFLORES	OFICINA	COMPUTO	TECLADO - KEYBOARD	740895000937	24/10/2016	REGULAR	ACTIVO
2934	MIRAFLORES	OFICINA	COMPUTO	TECLADO - KEYBOARD	740895000938	24/10/2016	REGULAR	ACTIVO
2935	MIRAFLORES	OFICINA	COMPUTO	TECLADO - KEYBOARD	740895000939	24/10/2016	REGULAR	ACTIVO
2936	MIRAFLORES	OFICINA	COMPUTO	TECLADO - KEYBOARD	740895000940	24/10/2016	REGULAR	ACTIVO
2937	MIRAFLORES	OFICINA	COMPUTO	TECLADO - KEYBOARD	740895000941	24/10/2016	REGULAR	ACTIVO
2938	MIRAFLORES	OFICINA	COMPUTO	TECLADO - KEYBOARD	740895000942	24/10/2016	REGULAR	ACTIVO
2939	MIRAFLORES	OFICINA	COMPUTO	TECLADO - KEYBOARD	740895000943	24/10/2016	REGULAR	ACTIVO
2940	MIRAFLORES	OFICINA	COMPUTO	TECLADO - KEYBOARD	740895000944	30/12/2016	REGULAR	ACTIVO
2941	MIRAFLORES	OFICINA	COMPUTO	TECLADO - KEYBOARD	740895000945	30/12/2016	REGULAR	ACTIVO
2942	MIRAFLORES	OFICINA	COMPUTO	TECLADO - KEYBOARD	740895000946	30/12/2016	REGULAR	ACTIVO
2943	MIRAFLORES	OFICINA	COMPUTO	TECLADO - KEYBOARD	740895000947	18/04/2017	REGULAR	ACTIVO
2944	MIRAFLORES	OFICINA	COMPUTO	TECLADO - KEYBOARD	740895000948	15/06/2017	REGULAR	ACTIVO
2945	MIRAFLORES	OFICINA	COMPUTO	TECLADO - KEYBOARD	740895000949	23/05/2017	REGULAR	ACTIVO
2946	MIRAFLORES	OFICINA	COMPUTO	TECLADO - KEYBOARD	740895000950	15/02/2018	REGULAR	ACTIVO
2947	MIRAFLORES	OFICINA	COMPUTO	TECLADO - KEYBOARD	740895000951	28/03/2018	REGULAR	ACTIVO
2948	MIRAFLORES	OFICINA	COMPUTO	TECLADO - KEYBOARD	740895000952	10/04/2018	REGULAR	ACTIVO
2949	MIRAFLORES	OFICINA	COMPUTO	TECLADO - KEYBOARD	740895000953	16/04/2018	REGULAR	ACTIVO
2950	MIRAFLORES	OFICINA	COMPUTO	TECLADO - KEYBOARD	740895000954	16/04/2018	REGULAR	ACTIVO
2951	MIRAFLORES	OFICINA	COMPUTO	TECLADO - KEYBOARD	740895000955	15/06/2018	REGULAR	ACTIVO
2952	MIRAFLORES	OFICINA	COMPUTO	TECLADO - KEYBOARD	740895000956	27/12/2018	REGULAR	ACTIVO
2953	MIRAFLORES	OFICINA	COMPUTO	TECLADO - KEYBOARD	740895000957	27/12/2018	REGULAR	ACTIVO
2954	MIRAFLORES	OFICINA	COMPUTO	TECLADO - KEYBOARD	740895000958	27/12/2018	REGULAR	ACTIVO
2955	MIRAFLORES	OFICINA	COMPUTO	TECLADO - KEYBOARD	740895000959	27/12/2018	REGULAR	ACTIVO
2956	MIRAFLORES	OFICINA	COMPUTO	TECLADO - KEYBOARD	740895000960	06/02/2019	REGULAR	ACTIVO
2957	MIRAFLORES	OFICINA	COMPUTO	TECLADO - KEYBOARD	740895000961	16/04/2019	REGULAR	ACTIVO
2958	MIRAFLORES	OFICINA	COMPUTO	TECLADO - KEYBOARD	740895000962	16/04/2019	REGULAR	ACTIVO
2959	MIRAFLORES	OFICINA	COMPUTO	TECLADO - KEYBOARD	740895000963	11/10/2019	REGULAR	ACTIVO
2960	MIRAFLORES	OFICINA	COMPUTO	TECLADO - KEYBOARD	740895000964	11/10/2019	REGULAR	ACTIVO
2961	MIRAFLORES	OFICINA	COMPUTO	TECLADO - KEYBOARD	740895000965	11/10/2019	REGULAR	ACTIVO
2962	MIRAFLORES	OFICINA	COMPUTO	TECLADO - KEYBOARD	740895000966	11/10/2019	REGULAR	ACTIVO
2963	MIRAFLORES	OFICINA	COMPUTO	TECLADO - KEYBOARD	740895000967	11/10/2019	REGULAR	ACTIVO
2964	MIRAFLORES	OFICINA	COMPUTO	TECLADO - KEYBOARD	740895000968	11/10/2019	REGULAR	ACTIVO
2965	MIRAFLORES	OFICINA	COMPUTO	TECLADO - KEYBOARD	740895000969	11/10/2019	REGULAR	ACTIVO
2966	MIRAFLORES	OFICINA	COMPUTO	TECLADO - KEYBOARD	740895000970	11/10/2019	REGULAR	ACTIVO
2967	MIRAFLORES	OFICINA	COMPUTO	TECLADO INALAMBRICO	740895560002	11/10/2019	REGULAR	ACTIVO
2968	MIRAFLORES	OFICINA	COMPUTO	TECLADO INALAMBRICO	740895560003	29/10/2019	REGULAR	ACTIVO
2969	MIRAFLORES	OFICINA	COMPUTO	TECLADO INALAMBRICO	740895560005	30/12/2019	REGULAR	ACTIVO
2970	MIRAFLORES	OFICINA	COMPUTO	TECLADO INALAMBRICO	740895560007	30/12/2019	REGULAR	ACTIVO
2971	MIRAFLORES	OFICINA	COMPUTO	TECLADO INALAMBRICO	740895560008	30/12/2019	REGULAR	ACTIVO
2972	MIRAFLORES	OFICINA	COMPUTO	TECLADO INALAMBRICO	740895560009	15/03/2020	REGULAR	ACTIVO
2973	MIRAFLORES	OFICINA	COMPUTO	TECLADO INALAMBRICO	740895560010	14/01/2008	REGULAR	ACTIVO
2974	MIRAFLORES	OFICINA	COMPUTO	TECLADO INALAMBRICO	740895560011	22/03/2012	REGULAR	ACTIVO
2975	MIRAFLORES	OFICINA	COMPUTO	TECLADO INALAMBRICO	740895560012	12/06/2015	REGULAR	ACTIVO
2976	MIRAFLORES	OFICINA	COMPUTO	TECLADO INALAMBRICO	740895560013	22/09/2015	REGULAR	ACTIVO
2977	MIRAFLORES	OFICINA	COMPUTO	TECLADO INALAMBRICO	740895560014	26/06/2013	REGULAR	ACTIVO
2978	MIRAFLORES	OFICINA	COMPUTO	TECLADO INALAMBRICO	740895560015	08/07/2014	REGULAR	ACTIVO
2979	MIRAFLORES	OFICINA	COMPUTO	TECLADO INALAMBRICO	740895560016	20/10/2015	REGULAR	ACTIVO

N°	Nombre del Local	Grupo ¹	Clase ²	Denominación (Del SINABIP)	Código Patrimonial (Númerico)	Fechas de Adquisición	Estado ³	Condición ⁴
2980	MIRAFLORES	OFICINA	COMPUTO	TECLADO INALAMBICO	740895560017	31/12/2002	REGULAR	ACTIVO
2981	SAN BORJA	OFICINA	COMPUTO	TECLADO INALAMBICO	740895560018	04/06/2021	NUEVO	ACTIVO
2982	MIRAFLORES	OFICINA	COMPUTO	UNIDAD CENTRAL DE PROCESO	740899500183	31/07/2006	REGULAR	ACTIVO
2983	MIRAFLORES	OFICINA	COMPUTO	UNIDAD CENTRAL DE PROCESO	740899500269	10/03/2008	REGULAR	ACTIVO
2984	MIRAFLORES	OFICINA	COMPUTO	UNIDAD CENTRAL DE PROCESO	740899500314	10/03/2008	REGULAR	ACTIVO
2985	MIRAFLORES	OFICINA	COMPUTO	UNIDAD CENTRAL DE PROCESO	740899500336	10/03/2008	REGULAR	ACTIVO
2986	MIRAFLORES	OFICINA	COMPUTO	UNIDAD CENTRAL DE PROCESO	740899500431	01/09/2009	REGULAR	ACTIVO
2987	MIRAFLORES	OFICINA	COMPUTO	UNIDAD CENTRAL DE PROCESO	740899500433	25/01/2010	REGULAR	ACTIVO
2988	MIRAFLORES	OFICINA	COMPUTO	UNIDAD CENTRAL DE PROCESO	740899500437	20/12/2011	REGULAR	ACTIVO
2989	MIRAFLORES	OFICINA	COMPUTO	UNIDAD CENTRAL DE PROCESO	740899500445	20/12/2011	REGULAR	ACTIVO
2990	MIRAFLORES	OFICINA	COMPUTO	UNIDAD CENTRAL DE PROCESO	740899500450	31/03/2012	REGULAR	ACTIVO
2991	MIRAFLORES	OFICINA	COMPUTO	UNIDAD CENTRAL DE PROCESO	740899500456	06/04/2015	REGULAR	ACTIVO
2992	MIRAFLORES	OFICINA	COMPUTO	UNIDAD CENTRAL DE PROCESO	740899500458	27/12/2018	REGULAR	ACTIVO
2993	MIRAFLORES	OFICINA	COMPUTO	UNIDAD CENTRAL DE PROCESO	740899500468	06/11/2019	REGULAR	ACTIVO
2994	MIRAFLORES	OFICINA	COMPUTO	UNIDAD CENTRAL DE PROCESO	740899500469	06/11/2019	REGULAR	ACTIVO
2995	MIRAFLORES	OFICINA	COMPUTO	UNIDAD CENTRAL DE PROCESO	740899500472	31/12/2002	REGULAR	ACTIVO
2996	MIRAFLORES	OFICINA	COMPUTO	UNIDAD CENTRAL DE PROCESO	740899500476	21/06/2005	REGULAR	ACTIVO
2997	MIRAFLORES	OFICINA	COMPUTO	UNIDAD CENTRAL DE PROCESO	740899500479	03/09/2010	REGULAR	ACTIVO
2998	MIRAFLORES	OFICINA	COMPUTO	UNIDAD CENTRAL DE PROCESO	740899500480	23/12/2014	REGULAR	ACTIVO
2999	MIRAFLORES	OFICINA	COMPUTO	UNIDAD CENTRAL DE PROCESO	740899500483	23/12/2014	REGULAR	ACTIVO
3000	MIRAFLORES	OFICINA	COMPUTO	UNIDAD CENTRAL DE PROCESO	740899500484	23/12/2014	REGULAR	ACTIVO
3001	MIRAFLORES	OFICINA	COMPUTO	UNIDAD CENTRAL DE PROCESO	740899500486	23/12/2014	REGULAR	ACTIVO
3002	MIRAFLORES	OFICINA	COMPUTO	UNIDAD CENTRAL DE PROCESO	740899500496	23/12/2014	REGULAR	ACTIVO
3003	MIRAFLORES	OFICINA	COMPUTO	UNIDAD CENTRAL DE PROCESO	740899500508	23/12/2014	REGULAR	ACTIVO
3004	MIRAFLORES	OFICINA	COMPUTO	UNIDAD CENTRAL DE PROCESO	740899500513	23/12/2014	REGULAR	ACTIVO
3005	MIRAFLORES	OFICINA	COMPUTO	UNIDAD CENTRAL DE PROCESO	740899500516	23/12/2014	REGULAR	ACTIVO
3006	MIRAFLORES	OFICINA	COMPUTO	UNIDAD CENTRAL DE PROCESO	740899500517	31/12/2002	REGULAR	ACTIVO

N°	Nombre del Local	Grupo ¹	Clase ²	Denominación (Del SINABIP)	Código Patrimonial (Númerico)	Fechas de Adquisición	Estado ³	Condición ⁴
3007	MIRAFLORES	OFICINA	COMPUTO	UNIDAD CENTRAL DE PROCESO	740899500558	10/04/2012	REGULAR	ACTIVO
3008	MIRAFLORES	OFICINA	COMPUTO	UNIDAD CENTRAL DE PROCESO	740899500562	16/02/2011	REGULAR	ACTIVO
3009	MIRAFLORES	OFICINA	COMPUTO	UNIDAD CENTRAL DE PROCESO	740899500623	25/09/2009	REGULAR	ACTIVO
3010	MIRAFLORES	OFICINA	COMPUTO	UNIDAD DE ARREGLO DE DISCO	740899750005	10/02/2012	REGULAR	ACTIVO
3011	MIRAFLORES	OFICINA	COMPUTO	VIDEO CAMARA PARA COMPUTA	740899920002	07/04/2014	REGULAR	ACTIVO
3012	MIRAFLORES	OFICINA	EQUIPO	DESTRUCTORA DE DOCUMENT	742216550001	28/03/2018	REGULAR	ACTIVO
3013	MIRAFLORES	OFICINA	EQUIPO	DESTRUCTORA DE DOCUMENT	742216550002	01/04/2008	REGULAR	ACTIVO
3014	MIRAFLORES	OFICINA	EQUIPO	DESTRUCTORA DE DOCUMENT	742216550005	05/06/2012	REGULAR	ACTIVO
3015	MIRAFLORES	OFICINA	EQUIPO	DESTRUCTORA DE DOCUMENT	742216550007	28/11/2014	REGULAR	ACTIVO
3016	MIRAFLORES	OFICINA	EQUIPO	DESTRUCTORA DE DOCUMENT	742216550009	18/01/2005	REGULAR	ACTIVO
3017	MIRAFLORES	OFICINA	EQUIPO	DESTRUCTORA DE DOCUMENT	742216550010	31/12/2004	REGULAR	ACTIVO
3018	MIRAFLORES	OFICINA	EQUIPO	DESTRUCTORA DE DOCUMENT	742216550011	11/12/2015	REGULAR	ACTIVO
3019	MIRAFLORES	OFICINA	EQUIPO	DESTRUCTORA DE DOCUMENT	742216550024	11/12/2015	REGULAR	ACTIVO
3020	MIRAFLORES	OFICINA	EQUIPO	DESTRUCTORA DE DOCUMENT	742216550025	11/12/2015	REGULAR	ACTIVO
3021	MIRAFLORES	OFICINA	EQUIPO	EQUIPO MULTIFUNCIONAL COPIADORA FAX IMPRESORA	742223580019	11/12/2015	REGULAR	ACTIVO
3022	MIRAFLORES	OFICINA	EQUIPO	EQUIPO MULTIFUNCIONAL COPIADORA FAX IMPRESORA	742223580021	11/12/2015	REGULAR	ACTIVO
3023	MIRAFLORES	OFICINA	EQUIPO	GUILLOTINA	742229930002	11/12/2015	REGULAR	ACTIVO
3024	MIRAFLORES	OFICINA	EQUIPO	GUILLOTINA	742229930007	02/01/2004	REGULAR	ACTIVO
3025	MIRAFLORES	OFICINA	EQUIPO	GUILLOTINA	742229930008	03/11/2010	REGULAR	ACTIVO
3026	MIRAFLORES	OFICINA	EQUIPO	GUILLOTINA	742229930010	03/11/2010	REGULAR	ACTIVO
3027	MIRAFLORES	OFICINA	EQUIPO	GUILLOTINA	742229930012	03/11/2010	REGULAR	ACTIVO
3028	MIRAFLORES	OFICINA	EQUIPO	GUILLOTINA	742229930013	03/11/2010	REGULAR	ACTIVO
3029	MIRAFLORES	OFICINA	EQUIPO	MAQUINA ANILLADORA PERFORADORA	742232610003	03/11/2010	REGULAR	ACTIVO
3030	MIRAFLORES	OFICINA	EQUIPO	MAQUINA ANILLADORA PERFORADORA	742232610004	03/11/2010	REGULAR	ACTIVO
3031	MIRAFLORES	OFICINA	EQUIPO	MAQUINA ANILLADORA PERFORADORA	742232610005	03/11/2010	REGULAR	ACTIVO
3032	MIRAFLORES	OFICINA	EQUIPO	MAQUINA ANILLADORA PERFORADORA	742232610007	03/11/2010	REGULAR	ACTIVO
3033	MIRAFLORES	OFICINA	EQUIPO	MAQUINA COMPAGINADORA	742235280005	03/11/2010	REGULAR	ACTIVO
3034	MIRAFLORES	OFICINA	EQUIPO	MAQUINA DE ESCRIBIR ELECTR	742237960003	03/11/2010	REGULAR	ACTIVO
3035	MIRAFLORES	OFICINA	EQUIPO	PIZARRA ELECTRONICA	742262040002	23/11/2011	REGULAR	ACTIVO
3036	MIRAFLORES	OFICINA	EQUIPO	PIZARRA ELECTRONICA	742262040004	23/11/2011	REGULAR	ACTIVO

N°	Nombre del Local	Grupo ¹	Clase ²	Denominación (Del SINABIP)	Código Patrimonial (Numerico)	Fechas de Adquisición	Estado ³	Condición ⁴
3037	MIRAFLORES	OFICINA	EQUIPO	PIZARRA ELECTRONICA	742262040006	23/11/2011	REGULAR	ACTIVO
3038	MIRAFLORES	OFICINA	EQUIPO	PIZARRA ELECTRONICA	742262040011	23/11/2011	REGULAR	ACTIVO
3039	MIRAFLORES	OFICINA	EQUIPO	PROTECTORA DE CHEQUES	742267390001	23/11/2011	REGULAR	ACTIVO
3040	MIRAFLORES	OFICINA	EQUIPO	RELOJ DE PARED	742291470001	23/11/2011	REGULAR	ACTIVO
3041	MIRAFLORES	OFICINA	EQUIPO	RELOJ DE PARED	742291470002	23/11/2011	REGULAR	ACTIVO
3042	MIRAFLORES	OFICINA	EQUIPO	RELOJ DE PARED	742291470003	23/11/2011	REGULAR	ACTIVO
3043	MIRAFLORES	OFICINA	EQUIPO	RELOJ MARCADOR FECHADOR	742294150002	23/11/2011	REGULAR	ACTIVO
3044	MIRAFLORES	OFICINA	EQUIPO	RELOJ MARCADOR FECHADOR	742294150006	23/11/2011	REGULAR	ACTIVO
3045	MIRAFLORES	SEGURIDAD INDUSTRIAL	EQUIPO	DETECTOR DE HUMO	882221120033	23/11/2011	REGULAR	ACTIVO
3046	MIRAFLORES	SEGURIDAD INDUSTRIAL	EQUIPO	DETECTOR DE HUMO	882221120039	23/11/2011	REGULAR	ACTIVO
3047	MIRAFLORES	SEGURIDAD INDUSTRIAL	EQUIPO	DETECTOR DE HUMO	882221120045	23/11/2011	REGULAR	ACTIVO
3048	MIRAFLORES	SEGURIDAD INDUSTRIAL	EQUIPO	DETECTOR DE HUMO	882221120051	23/11/2011	REGULAR	ACTIVO
3049	MIRAFLORES	SEGURIDAD INDUSTRIAL	EQUIPO	DETECTOR DE HUMO	882221120057	23/11/2011	REGULAR	ACTIVO
3050	MIRAFLORES	SEGURIDAD INDUSTRIAL	EQUIPO	DETECTOR DE HUMO	882221120063	23/11/2011	REGULAR	ACTIVO
3051	MIRAFLORES	SEGURIDAD INDUSTRIAL	EQUIPO	DETECTOR DE HUMO	882221120069	23/11/2011	REGULAR	ACTIVO
3052	MIRAFLORES	SEGURIDAD INDUSTRIAL	EQUIPO	DETECTOR DE HUMO	882221120075	23/11/2011	REGULAR	ACTIVO
3053	MIRAFLORES	SEGURIDAD INDUSTRIAL	EQUIPO	DETECTOR DE HUMO	882221120081	23/11/2011	REGULAR	ACTIVO
3054	MIRAFLORES	SEGURIDAD INDUSTRIAL	EQUIPO	DETECTOR DE HUMO	882221120087	23/11/2011	REGULAR	ACTIVO
3055	MIRAFLORES	SEGURIDAD INDUSTRIAL	EQUIPO	DETECTOR DE HUMO	882221120117	23/11/2011	REGULAR	ACTIVO
3056	MIRAFLORES	SEGURIDAD INDUSTRIAL	EQUIPO	EXTINTOR	882225250002	23/11/2011	REGULAR	ACTIVO
3057	MIRAFLORES	SEGURIDAD INDUSTRIAL	EQUIPO	EXTINTOR	882225250004	23/11/2011	REGULAR	ACTIVO
3058	MIRAFLORES	SEGURIDAD INDUSTRIAL	EQUIPO	EXTINTOR	882225250005	23/11/2011	REGULAR	ACTIVO
3059	MIRAFLORES	SEGURIDAD INDUSTRIAL	EQUIPO	EXTINTOR	882225250006	23/11/2011	REGULAR	ACTIVO
3060	MIRAFLORES	SEGURIDAD INDUSTRIAL	EQUIPO	EXTINTOR	882225250008	23/11/2011	REGULAR	ACTIVO
3061	MIRAFLORES	SEGURIDAD INDUSTRIAL	EQUIPO	EXTINTOR	882225250010	23/11/2011	REGULAR	ACTIVO
3062	MIRAFLORES	SEGURIDAD INDUSTRIAL	EQUIPO	EXTINTOR	882225250012	23/11/2011	REGULAR	ACTIVO
3063	MIRAFLORES	SEGURIDAD INDUSTRIAL	EQUIPO	EXTINTOR	882225250013	23/11/2011	REGULAR	ACTIVO
3064	MIRAFLORES	SEGURIDAD INDUSTRIAL	EQUIPO	EXTINTOR	882225250016	23/11/2011	REGULAR	ACTIVO
3065	MIRAFLORES	SEGURIDAD INDUSTRIAL	EQUIPO	EXTINTOR	882225250017	23/11/2011	REGULAR	ACTIVO
3066	MIRAFLORES	SEGURIDAD INDUSTRIAL	EQUIPO	EXTINTOR	882225250018	23/11/2011	REGULAR	ACTIVO
3067	MIRAFLORES	SEGURIDAD INDUSTRIAL	EQUIPO	EXTINTOR	882225250019	23/11/2011	REGULAR	ACTIVO
3068	MIRAFLORES	SEGURIDAD INDUSTRIAL	EQUIPO	EXTINTOR	882225250020	23/11/2011	REGULAR	ACTIVO
3069	MIRAFLORES	SEGURIDAD INDUSTRIAL	EQUIPO	EXTINTOR	882225250022	23/11/2011	REGULAR	ACTIVO
3070	MIRAFLORES	SEGURIDAD INDUSTRIAL	EQUIPO	EXTINTOR	882225250023	23/11/2011	REGULAR	ACTIVO
3071	MIRAFLORES	SEGURIDAD INDUSTRIAL	EQUIPO	EXTINTOR	882225250024	23/11/2011	REGULAR	ACTIVO
3072	MIRAFLORES	SEGURIDAD INDUSTRIAL	EQUIPO	EXTINTOR	882225250025	23/11/2011	REGULAR	ACTIVO
3073	MIRAFLORES	SEGURIDAD INDUSTRIAL	EQUIPO	EXTINTOR	882225250027	23/11/2011	REGULAR	ACTIVO
3074	MIRAFLORES	SEGURIDAD INDUSTRIAL	EQUIPO	EXTINTOR	882225250028	23/11/2011	REGULAR	ACTIVO
3075	MIRAFLORES	SEGURIDAD INDUSTRIAL	EQUIPO	EXTINTOR	882225250029	23/11/2011	REGULAR	ACTIVO
3076	MIRAFLORES	SEGURIDAD INDUSTRIAL	EQUIPO	EXTINTOR	882225250030	23/11/2011	REGULAR	ACTIVO
3077	MIRAFLORES	SEGURIDAD INDUSTRIAL	EQUIPO	EXTINTOR	882225250034	23/11/2011	REGULAR	ACTIVO
3078	MIRAFLORES	SEGURIDAD INDUSTRIAL	EQUIPO	EXTINTOR	882225250036	23/11/2011	REGULAR	ACTIVO
3079	MIRAFLORES	SEGURIDAD INDUSTRIAL	EQUIPO	EXTINTOR	882225250040	23/11/2011	REGULAR	ACTIVO
3080	MIRAFLORES	SEGURIDAD INDUSTRIAL	EQUIPO	EXTINTOR	882225250042	23/11/2011	REGULAR	ACTIVO
3081	MIRAFLORES	SEGURIDAD INDUSTRIAL	EQUIPO	EXTINTOR	882225250043	23/11/2011	REGULAR	ACTIVO
3082	MIRAFLORES	SEGURIDAD INDUSTRIAL	EQUIPO	EXTINTOR	882225250044	23/11/2011	REGULAR	ACTIVO
3083	MIRAFLORES	SEGURIDAD INDUSTRIAL	EQUIPO	EXTINTOR	882225250045	23/11/2011	REGULAR	ACTIVO
3084	MIRAFLORES	SEGURIDAD INDUSTRIAL	EQUIPO	EXTINTOR	882225250049	23/11/2011	REGULAR	ACTIVO
3085	MIRAFLORES	SEGURIDAD INDUSTRIAL	EQUIPO	EXTINTOR	882225250050	23/11/2011	REGULAR	ACTIVO
3086	MIRAFLORES	SEGURIDAD INDUSTRIAL	EQUIPO	EXTINTOR	882225250051	23/11/2011	REGULAR	ACTIVO
3087	MIRAFLORES	SEGURIDAD INDUSTRIAL	EQUIPO	EXTINTOR	882225250052	23/11/2011	REGULAR	ACTIVO

N°	Nombre del Local	Grupo ¹	Clase ²	Denominación (Del SINABIP)	Código Patrimonial (Numerico)	Fechas de Adquisición	Estado ³	Condición ⁴
3141	MIRAFLORES	SEGURIDAD INDUSTRIAL	EQUIPO	EXTINTOR	882225250119	26/04/2017	REGULAR	ACTIVO
3142	MIRAFLORES	SEGURIDAD INDUSTRIAL	EQUIPO	EXTINTOR	882225250120	26/04/2017	REGULAR	ACTIVO
3143	MIRAFLORES	SEGURIDAD INDUSTRIAL	EQUIPO	EXTINTOR	882225250121	26/04/2017	REGULAR	ACTIVO
3144	MIRAFLORES	SEGURIDAD INDUSTRIAL	EQUIPO	EXTINTOR	882225250122	20/05/2018	REGULAR	ACTIVO
3145	MIRAFLORES	SEGURIDAD INDUSTRIAL	EQUIPO	EXTINTOR	882225250123	22/11/2018	REGULAR	ACTIVO
3146	MIRAFLORES	SEGURIDAD INDUSTRIAL	EQUIPO	EXTINTOR	882225250124	22/11/2018	REGULAR	ACTIVO
3147	MIRAFLORES	SEGURIDAD INDUSTRIAL	EQUIPO	EXTINTOR	882225250125	22/11/2018	REGULAR	ACTIVO
3148	MIRAFLORES	SEGURIDAD INDUSTRIAL	EQUIPO	EXTINTOR	882225250126	22/11/2018	REGULAR	ACTIVO
3149	MIRAFLORES	SEGURIDAD INDUSTRIAL	EQUIPO	EXTINTOR	882225250127	22/11/2018	REGULAR	ACTIVO
3150	MIRAFLORES	SEGURIDAD INDUSTRIAL	EQUIPO	EXTINTOR	882225250128	22/11/2018	REGULAR	ACTIVO
3151	MIRAFLORES	SEGURIDAD INDUSTRIAL	EQUIPO	EXTINTOR	882225250129	22/11/2018	REGULAR	ACTIVO
3152	MIRAFLORES	SEGURIDAD INDUSTRIAL	EQUIPO	EXTINTOR	882225250130	22/11/2018	REGULAR	ACTIVO
3153	MIRAFLORES	SEGURIDAD INDUSTRIAL	EQUIPO	EXTINTOR	882225250131	22/11/2018	REGULAR	ACTIVO
3154	MIRAFLORES	SEGURIDAD INDUSTRIAL	EQUIPO	EXTINTOR	882225250132	13/09/2013	REGULAR	ACTIVO
3155	MIRAFLORES	SEGURIDAD INDUSTRIAL	EQUIPO	EXTINTOR	882225250133	30/09/2013	REGULAR	ACTIVO
3156	MIRAFLORES	SEGURIDAD INDUSTRIAL	EQUIPO	EXTINTOR	882225250134	12/04/2012	REGULAR	ACTIVO
3157	MIRAFLORES	SEGURIDAD INDUSTRIAL	EQUIPO	EXTINTOR	882225250135	03/11/2011	REGULAR	ACTIVO
3158	MIRAFLORES	SEGURIDAD INDUSTRIAL	EQUIPO	EXTINTOR	882225250136	03/11/2011	REGULAR	ACTIVO
3159	MIRAFLORES	SEGURIDAD INDUSTRIAL	EQUIPO	EXTINTOR	882225250137	30/09/2013	REGULAR	ACTIVO
3160	MIRAFLORES	SEGURIDAD INDUSTRIAL	EQUIPO	EXTINTOR	882225250138	30/09/2013	REGULAR	ACTIVO
3161	MIRAFLORES	SEGURIDAD INDUSTRIAL	EQUIPO	EXTINTOR	882225250139	30/09/2013	REGULAR	ACTIVO
3162	MIRAFLORES	SEGURIDAD INDUSTRIAL	EQUIPO	EXTINTOR	882225250140	30/09/2013	REGULAR	ACTIVO
3163	MIRAFLORES	SEGURIDAD INDUSTRIAL	EQUIPO	EXTINTOR	882225250141	30/09/2013	REGULAR	ACTIVO
3164	MIRAFLORES	SEGURIDAD INDUSTRIAL	EQUIPO	EXTINTOR	882225250142	30/09/2013	REGULAR	ACTIVO
3165	MIRAFLORES	SEGURIDAD INDUSTRIAL	EQUIPO	EXTINTOR	882225250143	30/09/2013	REGULAR	ACTIVO
3166	MIRAFLORES	SEGURIDAD INDUSTRIAL	EQUIPO	EXTINTOR	882225250144	30/09/2013	REGULAR	ACTIVO
3167	MIRAFLORES	SEGURIDAD INDUSTRIAL	EQUIPO	EXTINTOR	882225250145	30/09/2013	REGULAR	ACTIVO
3168	MIRAFLORES	SEGURIDAD INDUSTRIAL	EQUIPO	EXTINTOR	882225250146	30/09/2013	REGULAR	ACTIVO
3169	MIRAFLORES	SEGURIDAD INDUSTRIAL	EQUIPO	EXTINTOR	882225250147	16/05/2014	REGULAR	ACTIVO
3170	MIRAFLORES	SEGURIDAD INDUSTRIAL	EQUIPO	EXTINTOR	882225250148	20/05/2015	REGULAR	ACTIVO
3171	MIRAFLORES	SEGURIDAD INDUSTRIAL	EQUIPO	EXTINTOR	882225250149	28/08/2015	REGULAR	ACTIVO
3172	MIRAFLORES	SEGURIDAD INDUSTRIAL	EQUIPO	EXTINTOR	882225250150	05/10/2015	REGULAR	ACTIVO
3173	MIRAFLORES	SEGURIDAD INDUSTRIAL	EQUIPO	EXTINTOR	882225250151	05/10/2015	REGULAR	ACTIVO
3174	MIRAFLORES	SEGURIDAD INDUSTRIAL	EQUIPO	EXTINTOR	882225250152	21/08/2008	REGULAR	ACTIVO
3175	MIRAFLORES	SEGURIDAD INDUSTRIAL	EQUIPO	EXTINTOR	882225250153	01/02/2010	REGULAR	ACTIVO
3176	MIRAFLORES	SEGURIDAD INDUSTRIAL	EQUIPO	EXTINTOR	882225250154	23/10/2012	REGULAR	ACTIVO
3177	MIRAFLORES	SEGURIDAD INDUSTRIAL	EQUIPO	EXTINTOR	882225250155	19/12/2012	REGULAR	ACTIVO
3178	MIRAFLORES	SEGURIDAD INDUSTRIAL	EQUIPO	EXTINTOR	882225250156	16/01/2013	REGULAR	ACTIVO
3179	MIRAFLORES	SEGURIDAD INDUSTRIAL	EQUIPO	EXTINTOR	882225250157	30/12/2021	NUEVO	ACTIVO
3180	MIRAFLORES	SEGURIDAD INDUSTRIAL	EQUIPO	EXTINTOR	882225250158	30/12/2021	NUEVO	ACTIVO
3181	MIRAFLORES	SEGURIDAD INDUSTRIAL	EQUIPO	EXTINTOR	882225250159	30/12/2021	NUEVO	ACTIVO
3182	MIRAFLORES	SEGURIDAD INDUSTRIAL	EQUIPO	EXTINTOR	882225250160	30/12/2021	NUEVO	ACTIVO
3183	MIRAFLORES	SEGURIDAD INDUSTRIAL	EQUIPO	EXTINTOR	882225250161	30/12/2021	NUEVO	ACTIVO
3184	MIRAFLORES	SEGURIDAD INDUSTRIAL	EQUIPO	EXTINTOR	882225250162	30/12/2021	NUEVO	ACTIVO
3185	MIRAFLORES	SEGURIDAD INDUSTRIAL	EQUIPO	EXTINTOR	882225250163	30/12/2021	NUEVO	ACTIVO
3186	MIRAFLORES	SEGURIDAD INDUSTRIAL	EQUIPO	EXTINTOR	882225250164	30/12/2021	NUEVO	ACTIVO
3187	MIRAFLORES	SEGURIDAD INDUSTRIAL	EQUIPO	EXTINTOR	882225250165	30/12/2021	NUEVO	ACTIVO
3188	MIRAFLORES	SEGURIDAD INDUSTRIAL	EQUIPO	EXTINTOR	882225250166	30/12/2021	NUEVO	ACTIVO
3189	MIRAFLORES	SEGURIDAD INDUSTRIAL	EQUIPO	EXTINTOR	882225250167	30/12/2021	NUEVO	ACTIVO
3190	MIRAFLORES	SEGURIDAD INDUSTRIAL	EQUIPO	EXTINTOR	882225250168	30/12/2021	NUEVO	ACTIVO
3191	MIRAFLORES	SEGURIDAD INDUSTRIAL	EQUIPO	EXTINTOR	882225250169	30/12/2021	NUEVO	ACTIVO
3192	MIRAFLORES	SEGURIDAD INDUSTRIAL	EQUIPO	EXTINTOR	882225250170	30/12/2021	NUEVO	ACTIVO
3193	MIRAFLORES	SEGURIDAD INDUSTRIAL	EQUIPO	EXTINTOR	882225250171	30/12/2021	NUEVO	ACTIVO

N°	Nombre del Local	Grupo ¹	Clase ²	Denominación (Del SINABIP)	Código Patrimonial (Numerico)	Fechas de Adquisición	Estado ³	Condición ⁴
3194	MIRAFLORES	SEGURIDAD INDUSTRIAL	EQUIPO	EXTINTOR	882225250172	30/12/2021	NUEVO	ACTIVO
3195	MIRAFLORES	SEGURIDAD INDUSTRIAL	EQUIPO	EXTINTOR	882225250173	30/12/2021	NUEVO	ACTIVO
3196	MIRAFLORES	SEGURIDAD INDUSTRIAL	EQUIPO	EXTINTOR	882225250174	30/12/2021	NUEVO	ACTIVO
3197	MIRAFLORES	SEGURIDAD INDUSTRIAL	EQUIPO	EXTINTOR	882225250175	30/12/2021	NUEVO	ACTIVO
3198	MIRAFLORES	SEGURIDAD INDUSTRIAL	EQUIPO	EXTINTOR	882225250176	30/12/2021	NUEVO	ACTIVO
3199	MIRAFLORES	SEGURIDAD INDUSTRIAL	EQUIPO	EXTINTOR	882225250177	30/12/2021	NUEVO	ACTIVO
3200	MIRAFLORES	SEGURIDAD INDUSTRIAL	EQUIPO	EXTINTOR	882225250178	30/12/2021	NUEVO	ACTIVO
3201	MIRAFLORES	SEGURIDAD INDUSTRIAL	EQUIPO	EXTINTOR	882225250179	30/12/2021	NUEVO	ACTIVO
3202	MIRAFLORES	SEGURIDAD INDUSTRIAL	EQUIPO	EXTINTOR	882225250180	30/12/2021	NUEVO	ACTIVO
3203	MIRAFLORES	SEGURIDAD INDUSTRIAL	EQUIPO	EXTINTOR	882225250181	30/12/2021	NUEVO	ACTIVO
3204	MIRAFLORES	SEGURIDAD INDUSTRIAL	EQUIPO	EXTINTOR	882225250182	30/12/2021	NUEVO	ACTIVO
3205	MIRAFLORES	SEGURIDAD INDUSTRIAL	EQUIPO	EXTINTOR	882225250183	30/12/2021	NUEVO	ACTIVO
3206	MIRAFLORES	SEGURIDAD INDUSTRIAL	EQUIPO	EXTINTOR	882225250184	30/12/2021	NUEVO	ACTIVO
3207	MIRAFLORES	SEGURIDAD INDUSTRIAL	EQUIPO	EXTINTOR	882225250185	30/12/2021	NUEVO	ACTIVO
3208	MIRAFLORES	SEGURIDAD INDUSTRIAL	EQUIPO	EXTINTOR	882225250186	30/12/2021	NUEVO	ACTIVO
3209	MIRAFLORES	SEGURIDAD INDUSTRIAL	EQUIPO	EXTINTOR	882225250187	30/12/2021	NUEVO	ACTIVO
3210	MIRAFLORES	SEGURIDAD INDUSTRIAL	EQUIPO	EXTINTOR	882225250188	30/12/2021	NUEVO	ACTIVO
3211	MIRAFLORES	SEGURIDAD INDUSTRIAL	EQUIPO	EXTINTOR	882225250189	30/12/2021	NUEVO	ACTIVO
3212	MIRAFLORES	SEGURIDAD INDUSTRIAL	EQUIPO	EXTINTOR	882225250190	30/12/2021	NUEVO	ACTIVO
3213	MIRAFLORES	SEGURIDAD INDUSTRIAL	EQUIPO	EXTINTOR	882225250191	30/12/2021	NUEVO	ACTIVO
3214	MIRAFLORES	SEGURIDAD INDUSTRIAL	EQUIPO	EXTINTOR	882225250192	30/12/2021	NUEVO	ACTIVO
3215	MIRAFLORES	SEGURIDAD INDUSTRIAL	EQUIPO	EXTINTOR	882225250193	30/12/2021	NUEVO	ACTIVO
3216	MIRAFLORES	SEGURIDAD INDUSTRIAL	EQUIPO	EXTINTOR	882225250194	30/12/2021	NUEVO	ACTIVO
3217	MIRAFLORES	SEGURIDAD INDUSTRIAL	EQUIPO	EXTINTOR	882225250195	30/12/2021	NUEVO	ACTIVO
3218	MIRAFLORES	SEGURIDAD INDUSTRIAL	EQUIPO	EXTINTOR	882225250196	30/12/2021	NUEVO	ACTIVO
3219	MIRAFLORES	SEGURIDAD INDUSTRIAL	EQUIPO	EXTINTOR	882225250197	30/12/2021	NUEVO	ACTIVO
3220	MIRAFLORES	SEGURIDAD INDUSTRIAL	EQUIPO	EXTINTOR	882225250198	30/12/2021	NUEVO	ACTIVO
3221	MIRAFLORES	SEGURIDAD INDUSTRIAL	EQUIPO	EXTINTOR	882225250199	30/12/2021	NUEVO	ACTIVO
3222	MIRAFLORES	SEGURIDAD INDUSTRIAL	EQUIPO	EXTINTOR	882225250200	30/12/2021	NUEVO	ACTIVO
3223	MIRAFLORES	SEGURIDAD INDUSTRIAL	EQUIPO	EXTINTOR	882225250201	30/12/2021	NUEVO	ACTIVO
3224	MIRAFLORES	SEGURIDAD INDUSTRIAL	EQUIPO	EXTINTOR	882225250202	30/12/2021	NUEVO	ACTIVO
3225	MIRAFLORES	TELECOMUNICACIONES	EQUIPO	AMPLIFICADOR (OTROS)	952201260002	06/09/2013	REGULAR	ACTIVO
3226	MIRAFLORES	TELECOMUNICACIONES	EQUIPO	AMPLIFICADOR DE AUDIO	952201630003	03/02/2010	REGULAR	ACTIVO
3227	MIRAFLORES	TELECOMUNICACIONES	EQUIPO	AUDIFONOS PROFESIONALES	952210700003	01/06/2015	REGULAR	ACTIVO
3228	MIRAFLORES	TELECOMUNICACIONES	EQUIPO	AUDIFONOS PROFESIONALES	952210700013	17/07/2015	REGULAR	ACTIVO
3229	MIRAFLORES	TELECOMUNICACIONES	EQUIPO	AUDIFONOS PROFESIONALES	952210700014	17/07/2015	REGULAR	ACTIVO
3230	MIRAFLORES	TELECOMUNICACIONES	EQUIPO	AUDIFONOS PROFESIONALES	952210700035	09/01/2018	REGULAR	ACTIVO
3231	MIRAFLORES	TELECOMUNICACIONES	EQUIPO	AUDIFONOS PROFESIONALES	952210700036	02/05/2014	REGULAR	ACTIVO
3232	MIRAFLORES	TELECOMUNICACIONES	EQUIPO	AUDIFONOS PROFESIONALES	952210700037	31/08/2017	REGULAR	ACTIVO
3233	MIRAFLORES	TELECOMUNICACIONES	EQUIPO	AUDIFONOS PROFESIONALES	952210700038	10/07/2015	REGULAR	ACTIVO
3234	MIRAFLORES	TELECOMUNICACIONES	EQUIPO	AUDIFONOS PROFESIONALES	952210700039	15/05/2014	REGULAR	ACTIVO
3235	MIRAFLORES	TELECOMUNICACIONES	EQUIPO	AUDIFONOS PROFESIONALES	952210700040	11/10/2007	REGULAR	ACTIVO
3236	MIRAFLORES	TELECOMUNICACIONES	EQUIPO	AUDIFONOS PROFESIONALES	952210700041	31/12/1990	REGULAR	ACTIVO

N°	Nombre del Local	Grupo ¹	Clase ²	Denominación (Del SINABIP)	Código Patrimonial (Númerico)	Fechas de Adquisición	Estado ³	Condición ⁴
3237	MIRAFLORES	TELECOMUNICACIONES	EQUIPO	AUDIFONOS PROFESIONALES	952210700042	30/10/2012	REGULAR	ACTIVO
3238	MIRAFLORES	TELECOMUNICACIONES	EQUIPO	AUDIFONOS PROFESIONALES	952210700043	01/01/1999	REGULAR	ACTIVO
3239	MIRAFLORES	TELECOMUNICACIONES	EQUIPO	AUDIFONOS PROFESIONALES	952210700044	10/06/2013	REGULAR	ACTIVO
3240	MIRAFLORES	TELECOMUNICACIONES	EQUIPO	AUDIFONOS PROFESIONALES	952210700045	18/07/2013	REGULAR	ACTIVO
3241	MIRAFLORES	TELECOMUNICACIONES	EQUIPO	AUDIFONOS PROFESIONALES	952210700046	24/02/2016	REGULAR	ACTIVO
3242	MIRAFLORES	TELECOMUNICACIONES	EQUIPO	AUDIFONOS PROFESIONALES	952210700047	04/04/2007	REGULAR	ACTIVO
3243	MIRAFLORES	TELECOMUNICACIONES	EQUIPO	AUDIFONOS PROFESIONALES	952210700048	29/12/2008	REGULAR	ACTIVO
3244	MIRAFLORES	TELECOMUNICACIONES	EQUIPO	AUDIFONOS PROFESIONALES	952210700049	29/12/2008	REGULAR	ACTIVO
3245	MIRAFLORES	TELECOMUNICACIONES	EQUIPO	AUDIFONOS PROFESIONALES	952210700050	29/12/2008	REGULAR	ACTIVO
3246	MIRAFLORES	TELECOMUNICACIONES	EQUIPO	AUDIFONOS PROFESIONALES	952210700051	29/12/2008	REGULAR	ACTIVO
3247	MIRAFLORES	TELECOMUNICACIONES	EQUIPO	AUDIFONOS PROFESIONALES	952210700052	29/12/2008	REGULAR	ACTIVO
3248	MIRAFLORES	TELECOMUNICACIONES	EQUIPO	CAMARA DOMO A COLOR	952214740007	24/04/2009	REGULAR	ACTIVO
3249	MIRAFLORES	TELECOMUNICACIONES	EQUIPO	CENTRAL TELEFONICA	952215610005	13/10/2009	REGULAR	ACTIVO
3250	MIRAFLORES	TELECOMUNICACIONES	EQUIPO	CONCENTRADOR DE RED	952218160001	13/10/2009	REGULAR	ACTIVO
3251	MIRAFLORES	TELECOMUNICACIONES	EQUIPO	GRABADORA DE DISCO BLU- RA	952245560001	13/10/2009	REGULAR	ACTIVO
3252	MIRAFLORES	TELECOMUNICACIONES	EQUIPO	GRABADORA DE DISCO BLU- RA	952245560002	26/11/2009	REGULAR	ACTIVO
3253	MIRAFLORES	TELECOMUNICACIONES	EQUIPO	GRABADORA DE DISCO BLU- RA	952245560003	28/04/2010	REGULAR	ACTIVO
3254	MIRAFLORES	TELECOMUNICACIONES	EQUIPO	GRABADORA DE DISCO BLU- RA	952245560004	28/04/2010	REGULAR	ACTIVO
3255	MIRAFLORES	TELECOMUNICACIONES	EQUIPO	GRABADORA DE DISCO BLU- RA	952245560005	22/06/2010	REGULAR	ACTIVO
3256	MIRAFLORES	TELECOMUNICACIONES	EQUIPO	GRABADORA DE DISCO BLU- RA	952245560006	12/02/2010	REGULAR	ACTIVO
3257	MIRAFLORES	TELECOMUNICACIONES	EQUIPO	GRABADORA DE DISCO BLU- RA	952245560007	12/02/2010	REGULAR	ACTIVO
3258	MIRAFLORES	TELECOMUNICACIONES	EQUIPO	GRABADORA DE DISCO BLU- RA	952245560008	18/02/2010	REGULAR	ACTIVO
3259	MIRAFLORES	TELECOMUNICACIONES	EQUIPO	GRABADORA DE DISCO BLU- RA	952245560009	18/02/2010	REGULAR	ACTIVO
3260	MIRAFLORES	TELECOMUNICACIONES	EQUIPO	GRABADORA DE DISCO BLU- RA	952245560010	18/02/2010	REGULAR	ACTIVO
3261	SAN BORJA	OFICINA	COMPUTO	GRABADORA DE DISCO COMPA	740827500021	12/06/2021	NUEVO	ACTIVO
3262	SAN BORJA	OFICINA	COMPUTO	GRABADORA DE DISCO COMPA	740827500022	12/06/2021	NUEVO	ACTIVO
3263	SAN BORJA	OFICINA	COMPUTO	GRABADORA DE DISCO COMPA	740827500023	12/06/2021	NUEVO	ACTIVO
3264	MIRAFLORES	TELECOMUNICACIONES	EQUIPO	GRABADORA DIGITAL	952245650001	18/02/2010	REGULAR	ACTIVO
3265	MIRAFLORES	TELECOMUNICACIONES	EQUIPO	GRABADORA DIGITAL	952245650002	28/12/2010	REGULAR	ACTIVO

N°	Nombre del Local	Grupo ¹	Clase ²	Denominación (Del SINABIP)	Código Patrimonial (Numerico)	Fechas de Adquisición	Estado ³	Condición ⁴
3266	MIRAFLORES	TELECOMUNICACIONES	EQUIPO	IMPRESORA DE TARJETAS	952246270001	28/12/2010	REGULAR	ACTIVO
3267	MIRAFLORES	TELECOMUNICACIONES	EQUIPO	INTERCOMUNICADOR	952246980002	28/12/2010	REGULAR	ACTIVO
3268	MIRAFLORES	TELECOMUNICACIONES	EQUIPO	MEGAFONO	952253400002	28/12/2010	REGULAR	ACTIVO
3269	MIRAFLORES	TELECOMUNICACIONES	EQUIPO	MEGAFONO	952253400004	28/12/2010	REGULAR	ACTIVO
3270	MIRAFLORES	TELECOMUNICACIONES	EQUIPO	MEGAFONO	952253400005	18/03/2011	REGULAR	ACTIVO
3271	MIRAFLORES	TELECOMUNICACIONES	EQUIPO	MEGAFONO	952253400006	14/12/2011	REGULAR	ACTIVO
3272	MIRAFLORES	TELECOMUNICACIONES	EQUIPO	MEGAFONO	952253400007	07/12/2011	REGULAR	ACTIVO
3273	MIRAFLORES	TELECOMUNICACIONES	EQUIPO	MEGAFONO	952253400008	14/12/2011	REGULAR	ACTIVO
3274	MIRAFLORES	TELECOMUNICACIONES	EQUIPO	MEGAFONO	952253400009	29/12/2011	REGULAR	ACTIVO
3275	MIRAFLORES	TELECOMUNICACIONES	EQUIPO	MEGAFONO	952253400010	29/12/2011	REGULAR	ACTIVO
3276	MIRAFLORES	TELECOMUNICACIONES	EQUIPO	MEGAFONO	952253400011	29/12/2011	REGULAR	ACTIVO
3277	MIRAFLORES	TELECOMUNICACIONES	EQUIPO	MICROFONO (OTROS)	952254910001	29/12/2011	REGULAR	ACTIVO
3278	MIRAFLORES	TELECOMUNICACIONES	EQUIPO	MICROFONO (OTROS)	952254910002	29/12/2011	REGULAR	ACTIVO
3279	MIRAFLORES	TELECOMUNICACIONES	EQUIPO	MICROFONO (OTROS)	952254910003	29/12/2011	REGULAR	ACTIVO
3280	MIRAFLORES	TELECOMUNICACIONES	EQUIPO	MICROFONO (OTROS)	952254910004	29/12/2011	REGULAR	ACTIVO
3281	MIRAFLORES	TELECOMUNICACIONES	EQUIPO	MICROFONO (OTROS)	952254910005	29/12/2011	REGULAR	ACTIVO
3282	MIRAFLORES	TELECOMUNICACIONES	EQUIPO	MICROFONO (OTROS)	952254910006	29/12/2011	REGULAR	ACTIVO
3283	MIRAFLORES	TELECOMUNICACIONES	EQUIPO	MICROFONO (OTROS)	952254910007	29/12/2011	REGULAR	ACTIVO
3284	MIRAFLORES	TELECOMUNICACIONES	EQUIPO	MINICOMPONENTE	952255670002	14/12/2011	REGULAR	ACTIVO
3285	MIRAFLORES	TELECOMUNICACIONES	EQUIPO	MONITOR DE PLASMA - PANTAL	952258150001	20/02/2012	REGULAR	ACTIVO
3286	MIRAFLORES	TELECOMUNICACIONES	EQUIPO	PARLANTES EN GENERAL (MAY	952260580006	05/11/2012	REGULAR	ACTIVO
3287	MIRAFLORES	TELECOMUNICACIONES	EQUIPO	PARLANTES EN GENERAL (MAY	952260580011	05/11/2012	REGULAR	ACTIVO
3288	MIRAFLORES	TELECOMUNICACIONES	EQUIPO	PARLANTES EN GENERAL (MAY	952260580012	13/11/2012	REGULAR	ACTIVO
3289	MIRAFLORES	TELECOMUNICACIONES	EQUIPO	PARLANTES EN GENERAL (MAY	952260580017	27/12/2012	REGULAR	ACTIVO
3290	MIRAFLORES	TELECOMUNICACIONES	EQUIPO	PARLANTES EN GENERAL (MAY	952260580018	27/12/2012	REGULAR	ACTIVO
3291	MIRAFLORES	TELECOMUNICACIONES	EQUIPO	PARLANTES EN GENERAL (MAY	952260580023	28/12/2012	REGULAR	ACTIVO
3292	MIRAFLORES	TELECOMUNICACIONES	EQUIPO	PARLANTES EN GENERAL (MAY	952260580024	28/12/2012	REGULAR	ACTIVO
3293	MIRAFLORES	TELECOMUNICACIONES	EQUIPO	PATCH PANEL - PANEL DE CON	952261150001	28/12/2012	REGULAR	ACTIVO
3294	MIRAFLORES	TELECOMUNICACIONES	EQUIPO	RADIO TRANSMISOR RECEPTOR	952269650014	28/12/2012	REGULAR	ACTIVO
3295	MIRAFLORES	TELECOMUNICACIONES	EQUIPO	RADIOGRABADORA CON REPRO	952270480001	28/12/2012	REGULAR	ACTIVO
3296	MIRAFLORES	TELECOMUNICACIONES	EQUIPO	REPRODUCTOR DE DISCO BLU-	952274490002	25/09/2013	REGULAR	ACTIVO
3297	MIRAFLORES	TELECOMUNICACIONES	EQUIPO	REPRODUCTOR DE DISCO BLU-	952274490003	25/02/2013	REGULAR	ACTIVO
3298	MIRAFLORES	TELECOMUNICACIONES	EQUIPO	REPRODUCTOR DE DISCO DIGIT	952274800002	04/03/2013	REGULAR	ACTIVO
3299	MIRAFLORES	TELECOMUNICACIONES	EQUIPO	REPRODUCTOR DE VIDEO	952274940001	20/02/2013	REGULAR	ACTIVO
3300	MIRAFLORES	TELECOMUNICACIONES	EQUIPO	RUTEADOR DE RED - ROUTER	952275360002	16/04/2013	REGULAR	ACTIVO
3301	MIRAFLORES	TELECOMUNICACIONES	EQUIPO	RUTEADOR DE RED - ROUTER	952275360003	19/04/2013	REGULAR	ACTIVO

N°	Nombre del Local	Grupo ¹	Clase ²	Denominación (Del SINABIP)	Código Patrimonial (Número)	Fechas de Adquisición	Estado ³	Condición ⁴
3302	MIRAFLORES	TELECOMUNICACIONES	EQUIPO	SISTEMA DE PROTECCION Y SE	952278320001	18/06/2013	REGULAR	ACTIVO
3303	MIRAFLORES	TELECOMUNICACIONES	EQUIPO	SWITCH PARA RED	952281170010	27/12/2018	REGULAR	ACTIVO
3304	MIRAFLORES	TELECOMUNICACIONES	EQUIPO	SWITCH PARA RED	952281170109	02/12/2013	REGULAR	ACTIVO
3305	MIRAFLORES	TELECOMUNICACIONES	EQUIPO	SWITCH PARA RED	952281170110	02/12/2013	REGULAR	ACTIVO
3306	MIRAFLORES	TELECOMUNICACIONES	EQUIPO	SWITCH PARA RED	952281170111	09/12/2013	REGULAR	ACTIVO
3307	MIRAFLORES	TELECOMUNICACIONES	EQUIPO	SWITCH PARA RED	952281170112	06/02/2013	REGULAR	ACTIVO
3308	MIRAFLORES	TELECOMUNICACIONES	EQUIPO	SWITCH PARA RED	952281170113	27/01/2014	REGULAR	ACTIVO
3309	MIRAFLORES	TELECOMUNICACIONES	EQUIPO	SWITCH PARA RED	952281170114	21/03/2014	REGULAR	ACTIVO
3310	MIRAFLORES	TELECOMUNICACIONES	EQUIPO	SWITCH PARA RED	952281170115	11/03/2014	REGULAR	ACTIVO
3311	MIRAFLORES	TELECOMUNICACIONES	EQUIPO	SWITCH PARA RED	952281170116	11/03/2014	REGULAR	ACTIVO
3312	MIRAFLORES	TELECOMUNICACIONES	EQUIPO	SWITCH PARA RED	952281170117	11/03/2014	REGULAR	ACTIVO
3313	MIRAFLORES	TELECOMUNICACIONES	EQUIPO	SWITCH PARA RED	952281170118	08/04/2014	REGULAR	ACTIVO
3314	MIRAFLORES	TELECOMUNICACIONES	EQUIPO	SWITCH PARA RED	952281170119	17/02/2015	REGULAR	ACTIVO
3315	MIRAFLORES	TELECOMUNICACIONES	EQUIPO	SWITCH PARA RED	952281170120	24/02/2015	REGULAR	ACTIVO
3316	MIRAFLORES	TELECOMUNICACIONES	EQUIPO	SWITCH PARA RED	952281170121	11/03/2015	REGULAR	ACTIVO
3317	MIRAFLORES	TELECOMUNICACIONES	EQUIPO	SWITCH PARA RED	952281170123	11/03/2015	REGULAR	ACTIVO
3318	MIRAFLORES	TELECOMUNICACIONES	EQUIPO	SWITCH PARA RED	952281170124	11/03/2015	REGULAR	ACTIVO
3319	MIRAFLORES	TELECOMUNICACIONES	EQUIPO	TABLERO ELECTRICO DE CONTROL	952281740001	11/03/2015	REGULAR	ACTIVO
3320	MIRAFLORES	TELECOMUNICACIONES	EQUIPO	TABLERO ELECTRICO DE CONTROL	952281740002	11/03/2015	REGULAR	ACTIVO
3321	MIRAFLORES	TELECOMUNICACIONES	EQUIPO	TABLERO ELECTRICO DE CONTROL	952281740004	11/03/2015	REGULAR	ACTIVO
3322	MIRAFLORES	TELECOMUNICACIONES	EQUIPO	TABLERO ELECTRICO DE CONTROL	952281740005	30/04/2015	REGULAR	ACTIVO
3323	MIRAFLORES	TELECOMUNICACIONES	EQUIPO	TABLERO ELECTRICO DE CONTROL	952281740006	15/12/2015	REGULAR	ACTIVO
3324	MIRAFLORES	TELECOMUNICACIONES	EQUIPO	TABLERO ELECTRICO DE CONTROL	952281740007	15/12/2015	REGULAR	ACTIVO
3325	MIRAFLORES	TELECOMUNICACIONES	EQUIPO	TABLERO ELECTRICO DE CONTROL	952281740010	15/12/2015	REGULAR	ACTIVO
3326	MIRAFLORES	TELECOMUNICACIONES	EQUIPO	TELEFONO	952282870578	15/12/2015	REGULAR	ACTIVO
3327	MIRAFLORES	TELECOMUNICACIONES	EQUIPO	TELEFONO	952282870579	15/12/2015	REGULAR	ACTIVO
3328	MIRAFLORES	TELECOMUNICACIONES	EQUIPO	TELEFONO	952282870580	15/12/2015	REGULAR	ACTIVO
3329	MIRAFLORES	TELECOMUNICACIONES	EQUIPO	TELEFONO	952282870581	15/12/2015	REGULAR	ACTIVO
3330	MIRAFLORES	TELECOMUNICACIONES	EQUIPO	TELEFONO	952282870582	15/12/2015	REGULAR	ACTIVO
3331	MIRAFLORES	TELECOMUNICACIONES	EQUIPO	TELEFONO	952282870583	15/03/2016	REGULAR	ACTIVO
3332	MIRAFLORES	TELECOMUNICACIONES	EQUIPO	TELEFONO	952282870584	24/10/2016	REGULAR	ACTIVO
3333	MIRAFLORES	TELECOMUNICACIONES	EQUIPO	TELEFONO	952282870585	24/10/2016	REGULAR	ACTIVO
3334	MIRAFLORES	TELECOMUNICACIONES	EQUIPO	TELEFONO	952282870586	24/10/2016	REGULAR	ACTIVO
3335	MIRAFLORES	TELECOMUNICACIONES	EQUIPO	TELEFONO	952282870587	24/10/2016	REGULAR	ACTIVO
3336	MIRAFLORES	TELECOMUNICACIONES	EQUIPO	TELEFONO	952282870588	24/10/2016	REGULAR	ACTIVO
3337	MIRAFLORES	TELECOMUNICACIONES	EQUIPO	TELEFONO	952282870589	24/10/2016	REGULAR	ACTIVO
3338	MIRAFLORES	TELECOMUNICACIONES	EQUIPO	TELEFONO	952282870590	24/10/2016	REGULAR	ACTIVO
3339	MIRAFLORES	TELECOMUNICACIONES	EQUIPO	TELEFONO	952282870591	24/10/2016	REGULAR	ACTIVO
3340	MIRAFLORES	TELECOMUNICACIONES	EQUIPO	TELEFONO	952282870592	24/10/2016	REGULAR	ACTIVO
3341	MIRAFLORES	TELECOMUNICACIONES	EQUIPO	TELEFONO	952282870593	24/10/2016	REGULAR	ACTIVO
3342	MIRAFLORES	TELECOMUNICACIONES	EQUIPO	TELEFONO	952282870594	24/10/2016	REGULAR	ACTIVO
3343	MIRAFLORES	TELECOMUNICACIONES	EQUIPO	TELEFONO	952282870595	24/10/2016	REGULAR	ACTIVO
3344	MIRAFLORES	TELECOMUNICACIONES	EQUIPO	TELEFONO	952282870596	24/10/2016	REGULAR	ACTIVO
3345	MIRAFLORES	TELECOMUNICACIONES	EQUIPO	TELEFONO	952282870597	24/10/2016	REGULAR	ACTIVO
3346	MIRAFLORES	TELECOMUNICACIONES	EQUIPO	TELEFONO	952282870598	30/12/2016	REGULAR	ACTIVO

N°	Nombre del Local	Grupo ¹	Clase ²	Denominación (Del SINABIP)	Código Patrimonial (Numerico)	Fechas de Adquisición	Estado ³	Condición ⁴
3347	MIRAFLORES	TELECOMUNICACIONES	EQUIPO	TELEFONO	952282870600	30/12/2016	REGULAR	ACTIVO
3348	MIRAFLORES	TELECOMUNICACIONES	EQUIPO	TELEFONO	952282870601	30/12/2016	REGULAR	ACTIVO
3349	MIRAFLORES	TELECOMUNICACIONES	EQUIPO	TELEFONO	952282870602	18/04/2017	REGULAR	ACTIVO
3350	MIRAFLORES	TELECOMUNICACIONES	EQUIPO	TELEFONO	952282870603	15/06/2017	REGULAR	ACTIVO
3351	MIRAFLORES	TELECOMUNICACIONES	EQUIPO	TELEFONO	952282870604	23/05/2017	REGULAR	ACTIVO
3352	MIRAFLORES	TELECOMUNICACIONES	EQUIPO	TELEFONO	952282870605	15/02/2018	REGULAR	ACTIVO
3353	MIRAFLORES	TELECOMUNICACIONES	EQUIPO	TELEFONO	952282870606	28/03/2018	REGULAR	ACTIVO
3354	MIRAFLORES	TELECOMUNICACIONES	EQUIPO	TELEFONO	952282870607	10/04/2018	REGULAR	ACTIVO
3355	MIRAFLORES	TELECOMUNICACIONES	EQUIPO	TELEFONO	952282870608	16/04/2018	REGULAR	ACTIVO
3356	MIRAFLORES	TELECOMUNICACIONES	EQUIPO	TELEFONO	952282870609	16/04/2018	REGULAR	ACTIVO
3357	MIRAFLORES	TELECOMUNICACIONES	EQUIPO	TELEFONO	952282870610	15/06/2018	REGULAR	ACTIVO
3358	MIRAFLORES	TELECOMUNICACIONES	EQUIPO	TELEFONO	952282870611	27/12/2018	REGULAR	ACTIVO
3359	MIRAFLORES	TELECOMUNICACIONES	EQUIPO	TELEFONO	952282870612	27/12/2018	REGULAR	ACTIVO
3360	MIRAFLORES	TELECOMUNICACIONES	EQUIPO	TELEFONO	952282870613	27/12/2018	REGULAR	ACTIVO
3361	MIRAFLORES	TELECOMUNICACIONES	EQUIPO	TELEFONO	952282870614	27/12/2018	REGULAR	ACTIVO
3362	MIRAFLORES	TELECOMUNICACIONES	EQUIPO	TELEFONO	952282870615	06/02/2019	REGULAR	ACTIVO
3363	MIRAFLORES	TELECOMUNICACIONES	EQUIPO	TELEFONO	952282870625	16/04/2019	REGULAR	ACTIVO
3364	MIRAFLORES	TELECOMUNICACIONES	EQUIPO	TELEFONO	952282870626	16/04/2019	REGULAR	ACTIVO
3365	MIRAFLORES	TELECOMUNICACIONES	EQUIPO	TELEFONO	952282870627	11/10/2019	REGULAR	ACTIVO
3366	MIRAFLORES	TELECOMUNICACIONES	EQUIPO	TELEFONO	952282870628	11/10/2019	REGULAR	ACTIVO
3367	MIRAFLORES	TELECOMUNICACIONES	EQUIPO	TELEFONO	952282870629	11/10/2019	REGULAR	ACTIVO
3368	MIRAFLORES	TELECOMUNICACIONES	EQUIPO	TELEFONO	952282870630	11/10/2019	REGULAR	ACTIVO
3369	MIRAFLORES	TELECOMUNICACIONES	EQUIPO	TELEFONO	952282870631	11/10/2019	REGULAR	ACTIVO
3370	MIRAFLORES	TELECOMUNICACIONES	EQUIPO	TELEFONO	952282870632	11/10/2019	REGULAR	ACTIVO
3371	MIRAFLORES	TELECOMUNICACIONES	EQUIPO	TELEFONO	952282870633	11/10/2019	REGULAR	ACTIVO
3372	MIRAFLORES	TELECOMUNICACIONES	EQUIPO	TELEFONO	952282870634	11/10/2019	REGULAR	ACTIVO
3373	MIRAFLORES	TELECOMUNICACIONES	EQUIPO	TELEFONO	952282870635	11/10/2019	REGULAR	ACTIVO
3374	MIRAFLORES	TELECOMUNICACIONES	EQUIPO	TELEFONO	952282870636	11/10/2019	REGULAR	ACTIVO
3375	MIRAFLORES	TELECOMUNICACIONES	EQUIPO	TELEFONO	952282870637	29/10/2019	REGULAR	ACTIVO
3376	MIRAFLORES	TELECOMUNICACIONES	EQUIPO	TELEFONO	952282870638	29/10/2019	REGULAR	ACTIVO
3377	MIRAFLORES	TELECOMUNICACIONES	EQUIPO	TELEFONO	952282870639	30/12/2019	REGULAR	ACTIVO
3378	MIRAFLORES	TELECOMUNICACIONES	EQUIPO	TELEFONO	952282870640	30/12/2019	REGULAR	ACTIVO
3379	MIRAFLORES	TELECOMUNICACIONES	EQUIPO	TELEFONO	952282870641	30/12/2019	REGULAR	ACTIVO
3380	MIRAFLORES	TELECOMUNICACIONES	EQUIPO	TELEFONO	952282870642	15/03/2020	REGULAR	ACTIVO
3381	MIRAFLORES	TELECOMUNICACIONES	EQUIPO	TELEFONO	952282870643	14/01/2008	REGULAR	ACTIVO
3382	MIRAFLORES	TELECOMUNICACIONES	EQUIPO	TELEFONO	952282870644	22/03/2012	REGULAR	ACTIVO
3383	MIRAFLORES	TELECOMUNICACIONES	EQUIPO	TELEFONO	952282870645	12/06/2015	REGULAR	ACTIVO
3384	MIRAFLORES	TELECOMUNICACIONES	EQUIPO	TELEFONO	952282870646	22/09/2015	REGULAR	ACTIVO
3385	MIRAFLORES	TELECOMUNICACIONES	EQUIPO	TELEFONO	952282870647	26/06/2013	REGULAR	ACTIVO
3386	MIRAFLORES	TELECOMUNICACIONES	EQUIPO	TELEFONO	952282870648	08/07/2014	REGULAR	ACTIVO
3387	MIRAFLORES	TELECOMUNICACIONES	EQUIPO	TELEFONO	952282870649	20/10/2015	REGULAR	ACTIVO
3388	MIRAFLORES	TELECOMUNICACIONES	EQUIPO	TELEFONO	952282870650	31/12/2002	REGULAR	ACTIVO
3389	MIRAFLORES	TELECOMUNICACIONES	EQUIPO	TELEFONO	952282870651	31/07/2006	REGULAR	ACTIVO
3390	MIRAFLORES	TELECOMUNICACIONES	EQUIPO	TELEFONO	952282870652	17/05/2007	REGULAR	ACTIVO
3391	MIRAFLORES	TELECOMUNICACIONES	EQUIPO	TELEFONO	952282870653	10/03/2008	REGULAR	ACTIVO
3392	MIRAFLORES	TELECOMUNICACIONES	EQUIPO	TELEFONO	952282870654	10/03/2008	REGULAR	ACTIVO
3393	MIRAFLORES	TELECOMUNICACIONES	EQUIPO	TELEFONO	952282870655	10/03/2008	REGULAR	ACTIVO
3394	MIRAFLORES	TELECOMUNICACIONES	EQUIPO	TELEFONO	952282870656	13/05/2009	REGULAR	ACTIVO
3395	MIRAFLORES	TELECOMUNICACIONES	EQUIPO	TELEFONO	952282870657	01/09/2009	REGULAR	ACTIVO
3396	MIRAFLORES	TELECOMUNICACIONES	EQUIPO	TELEFONO	952282870658	25/01/2010	REGULAR	ACTIVO
3397	MIRAFLORES	TELECOMUNICACIONES	EQUIPO	TELEFONO	952282870659	20/12/2011	REGULAR	ACTIVO
3398	MIRAFLORES	TELECOMUNICACIONES	EQUIPO	TELEFONO	952282870660	20/12/2011	REGULAR	ACTIVO
3399	MIRAFLORES	TELECOMUNICACIONES	EQUIPO	TELEFONO	952282870661	31/03/2012	REGULAR	ACTIVO

N°	Nombre del Local	Grupo ¹	Clase ²	Denominación (Del SINABIP)	Código Patrimonial (Numerico)	Fechas de Adquisición	Estado ³	Condición ⁴
3400	MIRAFLORES	TELECOMUNICACIONES	EQUIPO	TELEFONO	952282870662	31/05/2012	REGULAR	ACTIVO
3401	MIRAFLORES	TELECOMUNICACIONES	EQUIPO	TELEFONO	952282870663	06/04/2015	REGULAR	ACTIVO
3402	MIRAFLORES	TELECOMUNICACIONES	EQUIPO	TELEFONO	952282870664	27/12/2018	REGULAR	ACTIVO
3403	MIRAFLORES	TELECOMUNICACIONES	EQUIPO	TELEFONO	952282870665	06/11/2019	REGULAR	ACTIVO
3404	MIRAFLORES	TELECOMUNICACIONES	EQUIPO	TELEFONO	952282870666	06/11/2019	REGULAR	ACTIVO
3405	MIRAFLORES	TELECOMUNICACIONES	EQUIPO	TELEFONO	952282870667	31/12/2002	REGULAR	ACTIVO
3406	MIRAFLORES	TELECOMUNICACIONES	EQUIPO	TELEFONO	952282870668	31/12/2002	REGULAR	ACTIVO
3407	MIRAFLORES	TELECOMUNICACIONES	EQUIPO	TELEFONO	952282870669	21/06/2005	REGULAR	ACTIVO
3408	MIRAFLORES	TELECOMUNICACIONES	EQUIPO	TELEFONO	952282870670	03/09/2010	REGULAR	ACTIVO
3409	MIRAFLORES	TELECOMUNICACIONES	EQUIPO	TELEFONO	952282870671	23/12/2014	REGULAR	ACTIVO
3410	MIRAFLORES	TELECOMUNICACIONES	EQUIPO	TELEFONO	952282870672	23/12/2014	REGULAR	ACTIVO
3411	MIRAFLORES	TELECOMUNICACIONES	EQUIPO	TELEFONO	952282870673	23/12/2014	REGULAR	ACTIVO
3412	MIRAFLORES	TELECOMUNICACIONES	EQUIPO	TELEFONO	952282870674	23/12/2014	REGULAR	ACTIVO
3413	MIRAFLORES	TELECOMUNICACIONES	EQUIPO	TELEFONO	952282870675	23/12/2014	REGULAR	ACTIVO
3414	MIRAFLORES	TELECOMUNICACIONES	EQUIPO	TELEFONO	952282870676	23/12/2014	REGULAR	ACTIVO
3415	MIRAFLORES	TELECOMUNICACIONES	EQUIPO	TELEFONO	952282870677	23/12/2014	REGULAR	ACTIVO
3416	MIRAFLORES	TELECOMUNICACIONES	EQUIPO	TELEFONO	952282870678	23/12/2014	REGULAR	ACTIVO
3417	MIRAFLORES	TELECOMUNICACIONES	EQUIPO	TELEFONO	952282870679	23/12/2014	REGULAR	ACTIVO
3418	MIRAFLORES	TELECOMUNICACIONES	EQUIPO	TELEFONO	952282870680	23/12/2014	REGULAR	ACTIVO
3419	MIRAFLORES	TELECOMUNICACIONES	EQUIPO	TELEFONO	952282870681	31/12/2002	REGULAR	ACTIVO
3420	MIRAFLORES	TELECOMUNICACIONES	EQUIPO	TELEFONO	952282870682	30/09/2004	REGULAR	ACTIVO
3421	MIRAFLORES	TELECOMUNICACIONES	EQUIPO	TELEFONO	952282870683	01/04/2008	REGULAR	ACTIVO
3422	MIRAFLORES	TELECOMUNICACIONES	EQUIPO	TELEFONO	952282870684	01/09/2014	REGULAR	ACTIVO
3423	MIRAFLORES	TELECOMUNICACIONES	EQUIPO	TELEFONO	952282870685	10/04/2012	REGULAR	ACTIVO
3424	MIRAFLORES	TELECOMUNICACIONES	EQUIPO	TELEFONO	952282870686	16/02/2011	REGULAR	ACTIVO
3425	MIRAFLORES	TELECOMUNICACIONES	EQUIPO	TELEFONO	952282870687	20/07/2011	REGULAR	ACTIVO
3426	MIRAFLORES	TELECOMUNICACIONES	EQUIPO	TELEFONO	952282870688	25/09/2009	REGULAR	ACTIVO
3427	MIRAFLORES	TELECOMUNICACIONES	EQUIPO	TELEFONO	952282870689	10/02/2012	REGULAR	ACTIVO
3428	MIRAFLORES	TELECOMUNICACIONES	EQUIPO	TELEFONO	952282870690	07/04/2014	REGULAR	ACTIVO
3429	MIRAFLORES	TELECOMUNICACIONES	EQUIPO	TELEFONO	952282870691	28/03/2018	REGULAR	ACTIVO
3430	MIRAFLORES	TELECOMUNICACIONES	EQUIPO	TELEFONO	952282870692	01/04/2008	REGULAR	ACTIVO
3431	MIRAFLORES	TELECOMUNICACIONES	EQUIPO	TELEFONO	952282870693	30/12/2008	REGULAR	ACTIVO
3432	MIRAFLORES	TELECOMUNICACIONES	EQUIPO	TELEFONO	952282870694	05/06/2012	REGULAR	ACTIVO
3433	MIRAFLORES	TELECOMUNICACIONES	EQUIPO	TELEFONO	952282870695	28/11/2014	REGULAR	ACTIVO
3434	MIRAFLORES	TELECOMUNICACIONES	EQUIPO	TELEFONO	952282870696	18/12/2015	REGULAR	ACTIVO
3435	MIRAFLORES	TELECOMUNICACIONES	EQUIPO	TELEFONO	952282870697	18/01/2005	REGULAR	ACTIVO
3436	MIRAFLORES	TELECOMUNICACIONES	EQUIPO	TELEFONO	952282870698	31/12/2004	REGULAR	ACTIVO
3437	MIRAFLORES	TELECOMUNICACIONES	EQUIPO	TELEFONO	952282870699	11/12/2015	REGULAR	ACTIVO
3438	MIRAFLORES	TELECOMUNICACIONES	EQUIPO	TELEFONO	952282870700	11/12/2015	REGULAR	ACTIVO
3439	MIRAFLORES	TELECOMUNICACIONES	EQUIPO	TELEFONO CELULAR	952283250001	11/12/2015	REGULAR	ACTIVO
3440	MIRAFLORES	TELECOMUNICACIONES	EQUIPO	TELEFONO CELULAR	952283250008	11/12/2015	REGULAR	ACTIVO
3441	MIRAFLORES	TELECOMUNICACIONES	EQUIPO	TELEFONO CELULAR	952283250010	11/12/2015	REGULAR	ACTIVO
3442	MIRAFLORES	TELECOMUNICACIONES	EQUIPO	TELEFONO CELULAR	952283250013	11/12/2015	REGULAR	ACTIVO
3443	MIRAFLORES	TELECOMUNICACIONES	EQUIPO	TELEFONO CELULAR	952283250014	11/12/2015	REGULAR	ACTIVO
3444	MIRAFLORES	TELECOMUNICACIONES	EQUIPO	TELEFONO CELULAR	952283250020	11/12/2015	REGULAR	ACTIVO
3445	MIRAFLORES	TELECOMUNICACIONES	EQUIPO	TELEFONO CELULAR	952283250022	11/12/2015	REGULAR	ACTIVO
3446	MIRAFLORES	TELECOMUNICACIONES	EQUIPO	TELEFONO CELULAR	952283250047	31/12/2002	REGULAR	ACTIVO
3447	MIRAFLORES	TELECOMUNICACIONES	EQUIPO	TELEFONO CELULAR	952283250049	02/01/2004	REGULAR	ACTIVO
3448	MIRAFLORES	TELECOMUNICACIONES	EQUIPO	TELEFONO CELULAR	952283250055	03/11/2010	REGULAR	ACTIVO
3449	MIRAFLORES	TELECOMUNICACIONES	EQUIPO	TELEFONO CELULAR	952283250062	03/11/2010	REGULAR	ACTIVO
3450	MIRAFLORES	TELECOMUNICACIONES	EQUIPO	TELEFONO CELULAR	952283250063	03/11/2010	REGULAR	ACTIVO
3451	MIRAFLORES	TELECOMUNICACIONES	EQUIPO	TELEFONO CELULAR	952283250068	03/11/2010	REGULAR	ACTIVO
3452	MIRAFLORES	TELECOMUNICACIONES	EQUIPO	TELEFONO CELULAR	952283250103	03/11/2010	REGULAR	ACTIVO

N°	Nombre del Local	Grupo ¹	Clase ²	Denominación (Del SINABIP)	Código Patrimonial (Numerico)	Fechas de Adquisición	Estado ³	Condición ⁴
3453	MIRAFLORES	TELECOMUNICACIONES	EQUIPO	TELEFONO CELULAR	952283250104	03/11/2010	REGULAR	ACTIVO
3454	MIRAFLORES	TELECOMUNICACIONES	EQUIPO	TELEFONO CELULAR	952283250105	03/11/2010	REGULAR	ACTIVO
3455	MIRAFLORES	TELECOMUNICACIONES	EQUIPO	TELEFONO CELULAR	952283250106	03/11/2010	REGULAR	ACTIVO
3456	MIRAFLORES	TELECOMUNICACIONES	EQUIPO	TELEVISOR LED	952285860009	03/11/2010	REGULAR	ACTIVO
3457	MIRAFLORES	TELECOMUNICACIONES	EQUIPO	TELEVISOR LED	952285860011	03/11/2010	REGULAR	ACTIVO
3458	MIRAFLORES	TELECOMUNICACIONES	EQUIPO	TELEVISOR LED	952285860012	23/11/2011	REGULAR	ACTIVO
3459	MIRAFLORES	TELECOMUNICACIONES	EQUIPO	UNIDAD DE DISTRIBUCION DE E	952294400001	23/11/2011	REGULAR	ACTIVO
3460	MIRAFLORES	TELECOMUNICACIONES	EQUIPO	UNIDAD DE DISTRIBUCION DE E	952294400002	23/11/2011	REGULAR	ACTIVO
3461	MIRAFLORES	COCINA Y COMEDOR	MOBILIARIO	REPOSTERO DE MADERA	326483000004	23/11/2011	REGULAR	ACTIVO
3462	MIRAFLORES	HOSPITALIZACION	MOBILIARIO	CAMILLA (OTRAS)	536424060001	23/11/2011	REGULAR	ACTIVO
3463	MIRAFLORES	HOSPITALIZACION	MOBILIARIO	COCHE DE MADERA RODANTE	536430470001	23/11/2011	REGULAR	ACTIVO
3464	MIRAFLORES	HOSPITALIZACION	MOBILIARIO	SILLA DE RUEDAS METALICA	536493790001	23/11/2011	REGULAR	ACTIVO
3465	MIRAFLORES	HOSPITALIZACION	MOBILIARIO	SILLA DE RUEDAS METALICA	536493790002	23/11/2011	REGULAR	ACTIVO
3466	MIRAFLORES	HOSPITALIZACION	MOBILIARIO	SILLA DE RUEDAS METALICA	536493790003	23/11/2011	REGULAR	ACTIVO
3467	MIRAFLORES	MAQUINARIA VEHICULOS Y OTROS	MOBILIARIO	PEDESTAL PARA MICROFONO	676447390001	23/11/2011	REGULAR	ACTIVO
3468	MIRAFLORES	MAQUINARIA VEHICULOS Y OTROS	MOBILIARIO	RACK (OTROS)	676454340005	23/11/2011	REGULAR	ACTIVO
3469	MIRAFLORES	MAQUINARIA VEHICULOS Y OTROS	MOBILIARIO	RACK (OTROS)	676454340006	23/11/2011	REGULAR	ACTIVO
3470	MIRAFLORES	MAQUINARIA VEHICULOS Y OTROS	MOBILIARIO	RACK (OTROS)	676454340007	23/11/2011	REGULAR	ACTIVO
3471	MIRAFLORES	MAQUINARIA VEHICULOS Y OTROS	MOBILIARIO	RACK (OTROS)	676454340011	23/11/2011	REGULAR	ACTIVO
3472	MIRAFLORES	MAQUINARIA VEHICULOS Y OTROS	MOBILIARIO	RACK (OTROS)	676454340013	23/11/2011	REGULAR	ACTIVO
3473	MIRAFLORES	MAQUINARIA VEHICULOS Y OTROS	MOBILIARIO	RACK (OTROS)	676454340014	23/11/2011	REGULAR	ACTIVO
3474	MIRAFLORES	MAQUINARIA VEHICULOS Y OTROS	MOBILIARIO	RACK (OTROS)	676454340015	23/11/2011	REGULAR	ACTIVO
3475	MIRAFLORES	OFICINA	MOBILIARIO	ARCHIVADOR DE MADERA	746403210012	23/11/2011	REGULAR	ACTIVO
3476	MIRAFLORES	OFICINA	MOBILIARIO	ARCHIVADOR DE MADERA	746403210014	23/11/2011	REGULAR	ACTIVO
3477	MIRAFLORES	OFICINA	MOBILIARIO	ARCHIVADOR DE MADERA	746403210015	23/11/2011	REGULAR	ACTIVO
3478	MIRAFLORES	OFICINA	MOBILIARIO	ARCHIVADOR DE MADERA	746403210020	23/11/2011	REGULAR	ACTIVO
3479	MIRAFLORES	OFICINA	MOBILIARIO	ARCHIVADOR DE MELAMINA	746403550010	23/11/2011	REGULAR	ACTIVO
3480	MIRAFLORES	OFICINA	MOBILIARIO	ARCHIVADOR DE METAL	746403890012	23/11/2011	REGULAR	ACTIVO
3481	MIRAFLORES	OFICINA	MOBILIARIO	ARCHIVADOR DE METAL	746403890016	23/11/2011	REGULAR	ACTIVO
3482	MIRAFLORES	OFICINA	MOBILIARIO	ARMARIO DE MADERA	746405920004	23/11/2011	REGULAR	ACTIVO
3483	MIRAFLORES	OFICINA	MOBILIARIO	ARMARIO DE MADERA	746405920024	23/11/2011	REGULAR	ACTIVO
3484	MIRAFLORES	OFICINA	MOBILIARIO	ARMARIO DE MADERA	746405920040	23/11/2011	REGULAR	ACTIVO
3485	MIRAFLORES	OFICINA	MOBILIARIO	ARMARIO DE MADERA	746405920045	23/11/2011	REGULAR	ACTIVO
3486	MIRAFLORES	OFICINA	MOBILIARIO	ARMARIO DE MADERA	746405920085	23/11/2011	REGULAR	ACTIVO
3487	MIRAFLORES	OFICINA	MOBILIARIO	ARMARIO DE MELAMINA	746406260001	23/11/2011	REGULAR	ACTIVO
3488	MIRAFLORES	OFICINA	MOBILIARIO	ARMARIO DE MELAMINA	746406260002	23/11/2011	REGULAR	ACTIVO
3489	MIRAFLORES	OFICINA	MOBILIARIO	ARMARIO DE MELAMINA	746406260003	23/11/2011	REGULAR	ACTIVO
3490	MIRAFLORES	OFICINA	MOBILIARIO	ARMARIO DE MELAMINA	746406260004	23/11/2011	REGULAR	ACTIVO
3491	MIRAFLORES	OFICINA	MOBILIARIO	ARMARIO DE MELAMINA	746406260005	23/11/2011	REGULAR	ACTIVO
3492	MIRAFLORES	OFICINA	MOBILIARIO	ARMARIO DE MELAMINA	746406260006	23/11/2011	REGULAR	ACTIVO
3493	MIRAFLORES	OFICINA	MOBILIARIO	ARMARIO DE MELAMINA	746406260007	23/11/2011	REGULAR	ACTIVO
3494	MIRAFLORES	OFICINA	MOBILIARIO	ARMARIO DE MELAMINA	746406260008	23/11/2011	REGULAR	ACTIVO

N°	Nombre del Local	Grupo ¹	Clase ²	Denominación (Del SINABIP)	Código Patrimonial (Numerico)	Fechas de Adquisición	Estado ³	Condición ⁴
3495	MIRAFLORES	OFICINA	MOBILIARIO	ARMARIO DE MELAMINA	746406260009	23/11/2011	REGULAR	ACTIVO
3496	MIRAFLORES	OFICINA	MOBILIARIO	ARMARIO DE MELAMINA	746406260012	23/11/2011	REGULAR	ACTIVO
3497	MIRAFLORES	OFICINA	MOBILIARIO	ARMARIO DE MELAMINA	746406260013	23/11/2011	REGULAR	ACTIVO
3498	MIRAFLORES	OFICINA	MOBILIARIO	ARMARIO DE MELAMINA	746406260014	23/11/2011	REGULAR	ACTIVO
3499	MIRAFLORES	OFICINA	MOBILIARIO	ARMARIO DE MELAMINA	746406260015	23/11/2011	REGULAR	ACTIVO
3500	MIRAFLORES	OFICINA	MOBILIARIO	ARMARIO DE MELAMINA	746406260017	23/11/2011	REGULAR	ACTIVO
3501	MIRAFLORES	OFICINA	MOBILIARIO	ARMARIO DE MELAMINA	746406260020	23/11/2011	REGULAR	ACTIVO
3502	MIRAFLORES	OFICINA	MOBILIARIO	ARMARIO DE MELAMINA	746406260022	23/11/2011	REGULAR	ACTIVO
3503	MIRAFLORES	OFICINA	MOBILIARIO	ARMARIO DE MELAMINA	746406260023	23/11/2011	REGULAR	ACTIVO
3504	MIRAFLORES	OFICINA	MOBILIARIO	ARMARIO DE MELAMINA	746406260024	23/11/2011	REGULAR	ACTIVO
3505	MIRAFLORES	OFICINA	MOBILIARIO	ARMARIO DE MELAMINA	746406260025	23/11/2011	REGULAR	ACTIVO
3506	MIRAFLORES	OFICINA	MOBILIARIO	ARMARIO DE MELAMINA	746406260029	23/11/2011	REGULAR	ACTIVO
3507	MIRAFLORES	OFICINA	MOBILIARIO	ARMARIO DE MELAMINA	746406260030	23/11/2011	REGULAR	ACTIVO
3508	MIRAFLORES	OFICINA	MOBILIARIO	ARMARIO DE MELAMINA	746406260033	23/11/2011	REGULAR	ACTIVO
3509	MIRAFLORES	OFICINA	MOBILIARIO	ARMARIO DE MELAMINA	746406260035	23/11/2011	REGULAR	ACTIVO
3510	MIRAFLORES	OFICINA	MOBILIARIO	ARMARIO DE MELAMINA	746406260036	23/11/2011	REGULAR	ACTIVO
3511	MIRAFLORES	OFICINA	MOBILIARIO	ARMARIO DE MELAMINA	746406260037	23/11/2011	REGULAR	ACTIVO
3512	MIRAFLORES	OFICINA	MOBILIARIO	ARMARIO DE MELAMINA	746406260038	23/11/2011	REGULAR	ACTIVO
3513	MIRAFLORES	OFICINA	MOBILIARIO	ARMARIO DE MELAMINA	746406260048	23/11/2011	REGULAR	ACTIVO
3514	MIRAFLORES	OFICINA	MOBILIARIO	ARMARIO DE MELAMINA	746406260049	23/11/2011	REGULAR	ACTIVO
3515	MIRAFLORES	OFICINA	MOBILIARIO	ARMARIO DE MELAMINA	746406260050	23/11/2011	REGULAR	ACTIVO
3516	MIRAFLORES	OFICINA	MOBILIARIO	ARMARIO DE MELAMINA	746406260052	23/11/2011	REGULAR	ACTIVO
3517	MIRAFLORES	OFICINA	MOBILIARIO	ARMARIO DE MELAMINA	746406260053	23/11/2011	REGULAR	ACTIVO
3518	MIRAFLORES	OFICINA	MOBILIARIO	ARMARIO DE MELAMINA	746406260096	23/11/2011	REGULAR	ACTIVO
3519	MIRAFLORES	OFICINA	MOBILIARIO	ARMARIO DE MELAMINA	746406260097	28/11/2013	REGULAR	ACTIVO
3520	MIRAFLORES	OFICINA	MOBILIARIO	ARMARIO DE MELAMINA	746406260098	28/11/2013	REGULAR	ACTIVO
3521	MIRAFLORES	OFICINA	MOBILIARIO	ARMARIO DE METAL	746406600009	28/11/2013	REGULAR	ACTIVO
3522	MIRAFLORES	OFICINA	MOBILIARIO	ARMARIO DE METAL	746406600018	28/11/2013	REGULAR	ACTIVO
3523	MIRAFLORES	OFICINA	MOBILIARIO	ARMARIO DE METAL	746406600022	28/11/2013	REGULAR	ACTIVO
3524	MIRAFLORES	OFICINA	MOBILIARIO	ARMARIO DE METAL	746406600023	28/11/2013	REGULAR	ACTIVO
3525	MIRAFLORES	OFICINA	MOBILIARIO	BANCA DE ASIENTOS MULTIPLE	746411180001	28/11/2013	REGULAR	ACTIVO
3526	MIRAFLORES	OFICINA	MOBILIARIO	BANCA DE ASIENTOS MULTIPLE	746411180002	28/11/2013	REGULAR	ACTIVO
3527	MIRAFLORES	OFICINA	MOBILIARIO	BANCA DE ASIENTOS MULTIPLE	746411180006	28/11/2013	REGULAR	ACTIVO
3528	MIRAFLORES	OFICINA	MOBILIARIO	BANCA DE ASIENTOS MULTIPLE	746411180007	28/11/2013	REGULAR	ACTIVO
3529	MIRAFLORES	OFICINA	MOBILIARIO	BANCA DE MADERA	746411350001	28/11/2013	REGULAR	ACTIVO
3530	MIRAFLORES	OFICINA	MOBILIARIO	BANCA DE MADERA	746411350002	28/11/2013	REGULAR	ACTIVO
3531	MIRAFLORES	OFICINA	MOBILIARIO	BANCO DE MADERA	746412710001	28/11/2013	REGULAR	ACTIVO
3532	MIRAFLORES	OFICINA	MOBILIARIO	BIBLIOTECA DE MADERA	746415420007	28/11/2013	REGULAR	ACTIVO
3533	MIRAFLORES	OFICINA	MOBILIARIO	BIBLIOTECA DE MADERA	746415420008	28/11/2013	REGULAR	ACTIVO
3534	MIRAFLORES	OFICINA	MOBILIARIO	CABINA - CASETA	746417450002	28/11/2013	REGULAR	ACTIVO
3535	MIRAFLORES	OFICINA	MOBILIARIO	CAJA DE METAL	746418130002	28/11/2013	REGULAR	ACTIVO
3536	MIRAFLORES	OFICINA	MOBILIARIO	CAJA DE METAL	746418130003	28/11/2013	REGULAR	ACTIVO
3537	MIRAFLORES	OFICINA	MOBILIARIO	CAJA DE METAL	746418130004	28/11/2013	REGULAR	ACTIVO
3538	MIRAFLORES	OFICINA	MOBILIARIO	CAJA FUERTE	746418810001	28/11/2013	REGULAR	ACTIVO
3539	MIRAFLORES	OFICINA	MOBILIARIO	CAJA FUERTE	746418810003	28/11/2013	REGULAR	ACTIVO
3540	MIRAFLORES	OFICINA	MOBILIARIO	CAJA FUERTE	746418810006	28/11/2013	REGULAR	ACTIVO
3541	MIRAFLORES	OFICINA	MOBILIARIO	CAJA FUERTE	746418810007	28/11/2013	REGULAR	ACTIVO
3542	MIRAFLORES	OFICINA	MOBILIARIO	CAJA FUERTE	746418810008	28/11/2013	REGULAR	ACTIVO
3543	MIRAFLORES	OFICINA	MOBILIARIO	CAJA FUERTE	746418810009	28/11/2013	REGULAR	ACTIVO

N°	Nombre del Local	Grupo ¹	Clase ²	Denominación (Del SINABIP)	Código Patrimonial (Númerico)	Fechas de Adquisición	Estado ³	Condición ⁴
3544	MIRAFLORES	OFICINA	MOBILIARIO	CAJONERA RODABLE DE MADERA	746419030001	28/11/2013	REGULAR	ACTIVO
3545	MIRAFLORES	OFICINA	MOBILIARIO	CAJONERA RODABLE DE MADERA	746419030040	08/05/2015	REGULAR	ACTIVO
3546	MIRAFLORES	OFICINA	MOBILIARIO	CAJONERA RODABLE DE MELAMIMA	746419250001	08/05/2015	REGULAR	ACTIVO
3547	MIRAFLORES	OFICINA	MOBILIARIO	CAJONERA RODABLE DE MELAMIMA	746419250002	08/05/2015	REGULAR	ACTIVO
3548	MIRAFLORES	OFICINA	MOBILIARIO	CAJONERA RODABLE DE MELAMIMA	746419250003	08/05/2015	REGULAR	ACTIVO
3549	MIRAFLORES	OFICINA	MOBILIARIO	CAJONERA RODABLE DE MELAMIMA	746419250004	08/05/2015	REGULAR	ACTIVO
3550	MIRAFLORES	OFICINA	MOBILIARIO	CAJONERA RODABLE DE MELAMIMA	746419250007	08/05/2015	REGULAR	ACTIVO
3551	MIRAFLORES	OFICINA	MOBILIARIO	CAJONERA RODABLE DE MELAMIMA	746419250008	08/05/2015	REGULAR	ACTIVO
3552	MIRAFLORES	OFICINA	MOBILIARIO	CAJONERA RODABLE DE MELAMIMA	746419250010	08/05/2015	REGULAR	ACTIVO
3553	MIRAFLORES	OFICINA	MOBILIARIO	CAJONERA RODABLE DE MELAMIMA	746419250012	08/05/2015	REGULAR	ACTIVO
3554	MIRAFLORES	OFICINA	MOBILIARIO	CAJONERA RODABLE DE MELAMIMA	746419250014	26/04/2017	REGULAR	ACTIVO
3555	MIRAFLORES	OFICINA	MOBILIARIO	CAJONERA RODABLE DE MELAMIMA	746419250016	26/04/2017	REGULAR	ACTIVO
3556	MIRAFLORES	OFICINA	MOBILIARIO	CAJONERA RODABLE DE MELAMIMA	746419250018	26/04/2017	REGULAR	ACTIVO
3557	MIRAFLORES	OFICINA	MOBILIARIO	CAJONERA RODABLE DE MELAMIMA	746419250020	26/04/2017	REGULAR	ACTIVO
3558	MIRAFLORES	OFICINA	MOBILIARIO	CAJONERA RODABLE DE MELAMIMA	746419250022	26/04/2017	REGULAR	ACTIVO
3559	MIRAFLORES	OFICINA	MOBILIARIO	CAJONERA RODABLE DE MELAMIMA	746419250024	26/04/2017	REGULAR	ACTIVO
3560	MIRAFLORES	OFICINA	MOBILIARIO	CAJONERA RODABLE DE MELAMIMA	746419250026	26/04/2017	REGULAR	ACTIVO
3561	MIRAFLORES	OFICINA	MOBILIARIO	CAJONERA RODABLE DE MELAMIMA	746419250028	26/04/2017	REGULAR	ACTIVO
3562	MIRAFLORES	OFICINA	MOBILIARIO	CAJONERA RODABLE DE MELAMIMA	746419250030	26/04/2017	REGULAR	ACTIVO
3563	MIRAFLORES	OFICINA	MOBILIARIO	CAJONERA RODABLE DE MELAMIMA	746419250032	26/04/2017	REGULAR	ACTIVO
3564	MIRAFLORES	OFICINA	MOBILIARIO	CAJONERA RODABLE DE MELAMIMA	746419250034	26/04/2017	REGULAR	ACTIVO
3565	MIRAFLORES	OFICINA	MOBILIARIO	CAJONERA RODABLE DE MELAMIMA	746419250036	26/04/2017	REGULAR	ACTIVO
3566	MIRAFLORES	OFICINA	MOBILIARIO	CAJONERA RODABLE DE MELAMIMA	746419250038	26/04/2017	REGULAR	ACTIVO
3567	MIRAFLORES	OFICINA	MOBILIARIO	CAJONERA RODABLE DE MELAMIMA	746419250042	20/05/2018	REGULAR	ACTIVO
3568	MIRAFLORES	OFICINA	MOBILIARIO	CAJONERA RODABLE DE MELAMIMA	746419250043	22/11/2018	REGULAR	ACTIVO
3569	MIRAFLORES	OFICINA	MOBILIARIO	CAJONERA RODABLE DE MELAMIMA	746419250044	22/11/2018	REGULAR	ACTIVO

N°	Nombre del Local	Grupo ¹	Clase ²	Denominación (Del SINABIP)	Código Patrimonial (Númerico)	Fechas de Adquisición	Estado ³	Condición ⁴
3570	MIRAFLORES	OFICINA	MOBILIARIO	CAJONERA RODABLE DE MELAMIMA	746419250045	22/11/2018	REGULAR	ACTIVO
3571	MIRAFLORES	OFICINA	MOBILIARIO	CAJONERA RODABLE DE MELAMIMA	746419250046	22/11/2018	REGULAR	ACTIVO
3572	MIRAFLORES	OFICINA	MOBILIARIO	CAJONERA RODABLE DE MELAMIMA	746419250047	22/11/2018	REGULAR	ACTIVO
3573	MIRAFLORES	OFICINA	MOBILIARIO	CAJONERA RODABLE DE MELAMIMA	746419250048	22/11/2018	REGULAR	ACTIVO
3574	MIRAFLORES	OFICINA	MOBILIARIO	CAJONERA RODABLE DE MELAMIMA	746419250049	22/11/2018	REGULAR	ACTIVO
3575	MIRAFLORES	OFICINA	MOBILIARIO	CAJONERA RODABLE DE MELAMIMA	746419250050	22/11/2018	REGULAR	ACTIVO
3576	MIRAFLORES	OFICINA	MOBILIARIO	CAJONERA RODABLE DE MELAMIMA	746419250051	22/11/2018	REGULAR	ACTIVO
3577	MIRAFLORES	OFICINA	MOBILIARIO	CAJONERA RODABLE DE MELAMIMA	746419250052	13/09/2013	REGULAR	ACTIVO
3578	MIRAFLORES	OFICINA	MOBILIARIO	CAJONERA RODABLE DE MELAMIMA	746419250054	12/04/2012	REGULAR	ACTIVO
3579	MIRAFLORES	OFICINA	MOBILIARIO	CAJONERA RODABLE DE MELAMIMA	746419250055	03/11/2011	REGULAR	ACTIVO
3580	MIRAFLORES	OFICINA	MOBILIARIO	CAJONERA RODABLE DE MELAMIMA	746419250056	03/11/2011	REGULAR	ACTIVO
3581	MIRAFLORES	OFICINA	MOBILIARIO	CAJONERA RODABLE DE MELAMIMA	746419250057	30/09/2013	REGULAR	ACTIVO
3582	MIRAFLORES	OFICINA	MOBILIARIO	CAJONERA RODABLE DE MELAMIMA	746419250058	30/09/2013	REGULAR	ACTIVO
3583	MIRAFLORES	OFICINA	MOBILIARIO	CAJONERA RODABLE DE MELAMIMA	746419250059	30/09/2013	REGULAR	ACTIVO
3584	MIRAFLORES	OFICINA	MOBILIARIO	CAJONERA RODABLE DE MELAMIMA	746419250060	30/09/2013	REGULAR	ACTIVO
3585	MIRAFLORES	OFICINA	MOBILIARIO	CAJONERA RODABLE DE MELAMIMA	746419250061	30/09/2013	REGULAR	ACTIVO
3586	MIRAFLORES	OFICINA	MOBILIARIO	CAJONERA RODABLE DE MELAMIMA	746419250062	30/09/2013	REGULAR	ACTIVO
3587	MIRAFLORES	OFICINA	MOBILIARIO	CAJONERA RODABLE DE MELAMIMA	746419250063	30/09/2013	REGULAR	ACTIVO
3588	MIRAFLORES	OFICINA	MOBILIARIO	CAJONERA RODABLE DE MELAMIMA	746419250064	30/09/2013	REGULAR	ACTIVO
3589	MIRAFLORES	OFICINA	MOBILIARIO	CAJONERA RODABLE DE MELAMIMA	746419250065	30/09/2013	REGULAR	ACTIVO
3590	MIRAFLORES	OFICINA	MOBILIARIO	CAJONERA RODABLE DE MELAMIMA	746419250066	30/09/2013	REGULAR	ACTIVO
3591	MIRAFLORES	OFICINA	MOBILIARIO	CAJONERA RODABLE DE MELAMIMA	746419250067	16/05/2014	REGULAR	ACTIVO
3592	MIRAFLORES	OFICINA	MOBILIARIO	CAJONERA RODABLE DE MELAMIMA	746419250068	20/05/2015	REGULAR	ACTIVO
3593	MIRAFLORES	OFICINA	MOBILIARIO	CAJONERA RODABLE DE MELAMIMA	746419250069	28/08/2015	REGULAR	ACTIVO
3594	MIRAFLORES	OFICINA	MOBILIARIO	CAJONERA RODABLE DE MELAMIMA	746419250070	05/10/2015	REGULAR	ACTIVO
3595	MIRAFLORES	OFICINA	MOBILIARIO	CAJONERA RODABLE DE MELAMIMA	746419250071	05/10/2015	REGULAR	ACTIVO

N°	Nombre del Local	Grupo ¹	Clase ²	Denominación (Del SINABIP)	Código Patrimonial (Númerico)	Fechas de Adquisición	Estado ³	Condición ⁴
3596	MIRAFLORES	OFICINA	MOBILIARIO	CAJONERA RODABLE DE MELAMIMA	746419250072	21/08/2008	REGULAR	ACTIVO
3597	MIRAFLORES	OFICINA	MOBILIARIO	CAJONERA RODABLE DE MELAMIMA	746419250073	01/02/2010	REGULAR	ACTIVO
3598	MIRAFLORES	OFICINA	MOBILIARIO	CAJONERA RODABLE DE MELAMIMA	746419250074	23/10/2012	REGULAR	ACTIVO
3599	MIRAFLORES	OFICINA	MOBILIARIO	CAJONERA RODABLE DE MELAMIMA	746419250075	19/12/2012	REGULAR	ACTIVO
3600	MIRAFLORES	OFICINA	MOBILIARIO	CAJONERA RODABLE DE MELAMIMA	746419250076	16/01/2013	REGULAR	ACTIVO
3601	MIRAFLORES	OFICINA	MOBILIARIO	CAJONERA RODABLE DE MELAMIMA	746419250077	06/09/2013	REGULAR	ACTIVO
3602	MIRAFLORES	OFICINA	MOBILIARIO	CAJONERA RODABLE DE MELAMIMA	746419250078	13/09/2013	REGULAR	ACTIVO
3603	MIRAFLORES	OFICINA	MOBILIARIO	CAJONERA RODABLE DE MELAMIMA	746419250079	03/02/2010	REGULAR	ACTIVO
3604	MIRAFLORES	OFICINA	MOBILIARIO	CAJONERA RODABLE DE MELAMIMA	746419250080	01/06/2015	REGULAR	ACTIVO
3605	MIRAFLORES	OFICINA	MOBILIARIO	CAJONERA RODABLE DE MELAMIMA	746419250081	17/07/2015	REGULAR	ACTIVO
3606	MIRAFLORES	OFICINA	MOBILIARIO	CAJONERA RODABLE DE MELAMIMA	746419250082	17/07/2015	REGULAR	ACTIVO
3607	MIRAFLORES	OFICINA	MOBILIARIO	CAJONERA RODABLE DE MELAMIMA	746419250083	09/01/2018	REGULAR	ACTIVO
3608	MIRAFLORES	OFICINA	MOBILIARIO	CAJONERA RODABLE DE MELAMIMA	746419250084	02/05/2014	REGULAR	ACTIVO
3609	MIRAFLORES	OFICINA	MOBILIARIO	CAJONERA RODABLE DE MELAMIMA	746419250085	31/08/2017	REGULAR	ACTIVO
3610	MIRAFLORES	OFICINA	MOBILIARIO	CAJONERA RODABLE DE MELAMIMA	746419250086	10/07/2015	REGULAR	ACTIVO
3611	MIRAFLORES	OFICINA	MOBILIARIO	CAJONERA RODABLE DE MELAMIMA	746419250087	15/05/2014	REGULAR	ACTIVO
3612	MIRAFLORES	OFICINA	MOBILIARIO	CAJONERA RODABLE DE MELAMIMA	746419250088	11/10/2007	REGULAR	ACTIVO
3613	MIRAFLORES	OFICINA	MOBILIARIO	CAJONERA RODABLE DE MELAMIMA	746419250089	31/12/1990	REGULAR	ACTIVO
3614	MIRAFLORES	OFICINA	MOBILIARIO	CAJONERA RODABLE DE MELAMIMA	746419250090	30/10/2012	REGULAR	ACTIVO
3615	MIRAFLORES	OFICINA	MOBILIARIO	CAJONERA RODABLE DE MELAMIMA	746419250091	01/01/1999	REGULAR	ACTIVO
3616	MIRAFLORES	OFICINA	MOBILIARIO	CAJONERA RODABLE DE MELAMIMA	746419250092	10/06/2013	REGULAR	ACTIVO
3617	MIRAFLORES	OFICINA	MOBILIARIO	CAJONERA RODABLE DE MELAMIMA	746419250093	18/07/2013	REGULAR	ACTIVO
3618	MIRAFLORES	OFICINA	MOBILIARIO	CAJONERA RODABLE DE MELAMIMA	746419250094	24/02/2016	REGULAR	ACTIVO
3619	MIRAFLORES	OFICINA	MOBILIARIO	CAJONERA RODABLE DE MELAMIMA	746419250095	04/04/2007	REGULAR	ACTIVO
3620	MIRAFLORES	OFICINA	MOBILIARIO	CAJONERA RODABLE DE MELAMIMA	746419250096	29/12/2008	REGULAR	ACTIVO
3621	MIRAFLORES	OFICINA	MOBILIARIO	CAJONERA RODABLE DE MELAMIMA	746419250097	29/12/2008	REGULAR	ACTIVO

N°	Nombre del Local	Grupo ¹	Clase ²	Denominación (Del SINABIP)	Código Patrimonial (Númerico)	Fechas de Adquisición	Estado ³	Condición ⁴
3622	MIRAFLORES	OFICINA	MOBILIARIO	CAJONERA RODABLE DE MELAMIMA	746419250098	29/12/2008	REGULAR	ACTIVO
3623	MIRAFLORES	OFICINA	MOBILIARIO	CAJONERA RODABLE DE MELAMIMA	746419250099	29/12/2008	REGULAR	ACTIVO
3624	MIRAFLORES	OFICINA	MOBILIARIO	CAJONERA RODABLE DE MELAMIMA	746419250100	29/12/2008	REGULAR	ACTIVO
3625	MIRAFLORES	OFICINA	MOBILIARIO	CAJONERA RODABLE DE MELAMIMA	746419250101	17/04/2009	REGULAR	ACTIVO
3626	MIRAFLORES	OFICINA	MOBILIARIO	CAJONERA RODABLE DE MELAMIMA	746419250102	24/04/2009	REGULAR	ACTIVO
3627	MIRAFLORES	OFICINA	MOBILIARIO	CAJONERA RODABLE DE MELAMIMA	746419250103	13/10/2009	REGULAR	ACTIVO
3628	MIRAFLORES	OFICINA	MOBILIARIO	CAJONERA RODABLE DE MELAMIMA	746419250104	13/10/2009	REGULAR	ACTIVO
3629	MIRAFLORES	OFICINA	MOBILIARIO	CAJONERA RODABLE DE MELAMIMA	746419250105	13/10/2009	REGULAR	ACTIVO
3630	MIRAFLORES	OFICINA	MOBILIARIO	CAJONERA RODABLE DE MELAMIMA	746419250106	26/11/2009	REGULAR	ACTIVO
3631	MIRAFLORES	OFICINA	MOBILIARIO	CAJONERA RODABLE DE MELAMIMA	746419250107	28/04/2010	REGULAR	ACTIVO
3632	MIRAFLORES	OFICINA	MOBILIARIO	CAJONERA RODABLE DE MELAMIMA	746419250108	28/04/2010	REGULAR	ACTIVO
3633	MIRAFLORES	OFICINA	MOBILIARIO	CAJONERA RODABLE DE MELAMIMA	746419250109	22/06/2010	REGULAR	ACTIVO
3634	MIRAFLORES	OFICINA	MOBILIARIO	CAJONERA RODABLE DE MELAMIMA	746419250110	12/02/2010	REGULAR	ACTIVO
3635	MIRAFLORES	OFICINA	MOBILIARIO	CAJONERA RODABLE DE MELAMIMA	746419250111	12/02/2010	REGULAR	ACTIVO
3636	MIRAFLORES	OFICINA	MOBILIARIO	CAJONERA RODABLE DE MELAMIMA	746419250112	18/02/2010	REGULAR	ACTIVO
3637	MIRAFLORES	OFICINA	MOBILIARIO	CAJONERA RODABLE DE MELAMIMA	746419250113	18/02/2010	REGULAR	ACTIVO
3638	MIRAFLORES	OFICINA	MOBILIARIO	CAJONERA RODABLE DE MELAMIMA	746419250114	18/02/2010	REGULAR	ACTIVO
3639	MIRAFLORES	OFICINA	MOBILIARIO	CAJONERA RODABLE DE MELAMIMA	746419250115	18/02/2010	REGULAR	ACTIVO
3640	MIRAFLORES	OFICINA	MOBILIARIO	CAJONERA RODABLE DE MELAMIMA	746419250116	28/12/2010	REGULAR	ACTIVO
3641	MIRAFLORES	OFICINA	MOBILIARIO	CAJONERA RODABLE DE MELAMIMA	746419250117	28/12/2010	REGULAR	ACTIVO
3642	MIRAFLORES	OFICINA	MOBILIARIO	CAJONERA RODABLE DE MELAMIMA	746419250118	28/12/2010	REGULAR	ACTIVO
3643	MIRAFLORES	OFICINA	MOBILIARIO	CAJONERA RODABLE DE MELAMIMA	746419250119	28/12/2010	REGULAR	ACTIVO
3644	MIRAFLORES	OFICINA	MOBILIARIO	CAJONERA RODABLE DE MELAMIMA	746419250120	28/12/2010	REGULAR	ACTIVO
3645	MIRAFLORES	OFICINA	MOBILIARIO	CAJONERA RODABLE DE MELAMIMA	746419250121	18/03/2011	REGULAR	ACTIVO
3646	MIRAFLORES	OFICINA	MOBILIARIO	CAJONERA RODABLE DE MELAMIMA	746419250122	14/12/2011	REGULAR	ACTIVO
3647	MIRAFLORES	OFICINA	MOBILIARIO	CAJONERA RODABLE DE MELAMIMA	746419250123	07/12/2011	REGULAR	ACTIVO

N°	Nombre del Local	Grupo ¹	Clase ²	Denominación (Del SINABIP)	Código Patrimonial (Número)	Fechas de Adquisición	Estado ³	Condición ⁴
3648	MIRAFLORES	OFICINA	MOBILIARIO	CAJONERA RODABLE DE MELAMIMA	746419250124	14/12/2011	REGULAR	ACTIVO
3649	MIRAFLORES	OFICINA	MOBILIARIO	CAJONERA RODABLE DE MELAMIMA	746419250125	29/12/2011	REGULAR	ACTIVO
3650	MIRAFLORES	OFICINA	MOBILIARIO	CAJONERA RODABLE DE MELAMIMA	746419250126	29/12/2011	REGULAR	ACTIVO
3651	MIRAFLORES	OFICINA	MOBILIARIO	CAJONERA RODABLE DE MELAMIMA	746419250127	29/12/2011	REGULAR	ACTIVO
3652	MIRAFLORES	OFICINA	MOBILIARIO	CAJONERA RODABLE DE MELAMIMA	746419250129	29/12/2011	REGULAR	ACTIVO
3653	MIRAFLORES	OFICINA	MOBILIARIO	CAJONERA RODABLE DE MELAMIMA	746419250130	29/12/2011	REGULAR	ACTIVO
3654	MIRAFLORES	OFICINA	MOBILIARIO	CAJONERA RODABLE DE MELAMIMA	746419250131	29/12/2011	REGULAR	ACTIVO
3655	MIRAFLORES	OFICINA	MOBILIARIO	CAJONERA RODABLE DE MELAMIMA	746419250132	29/12/2011	REGULAR	ACTIVO
3656	MIRAFLORES	OFICINA	MOBILIARIO	CAJONERA RODABLE DE MELAMIMA	746419250133	29/12/2011	REGULAR	ACTIVO
3657	MIRAFLORES	OFICINA	MOBILIARIO	CAJONERA RODABLE DE MELAMIMA	746419250134	29/12/2011	REGULAR	ACTIVO
3658	MIRAFLORES	OFICINA	MOBILIARIO	CAJONERA RODABLE DE MELAMIMA	746419250135	14/12/2011	REGULAR	ACTIVO
3659	MIRAFLORES	OFICINA	MOBILIARIO	CAJONERA RODABLE DE MELAMIMA	746419250136	20/02/2012	REGULAR	ACTIVO
3660	MIRAFLORES	OFICINA	MOBILIARIO	CAJONERA RODABLE DE MELAMIMA	746419250137	05/11/2012	REGULAR	ACTIVO
3661	MIRAFLORES	OFICINA	MOBILIARIO	CAJONERA RODABLE DE MELAMIMA	746419250138	05/11/2012	REGULAR	ACTIVO
3662	MIRAFLORES	OFICINA	MOBILIARIO	CAJONERA RODABLE DE MELAMIMA	746419250139	13/11/2012	REGULAR	ACTIVO
3663	MIRAFLORES	OFICINA	MOBILIARIO	CAJONERA RODABLE DE MELAMIMA	746419250140	27/12/2012	REGULAR	ACTIVO
3664	MIRAFLORES	OFICINA	MOBILIARIO	CAJONERA RODABLE DE MELAMIMA	746419250141	27/12/2012	REGULAR	ACTIVO
3665	MIRAFLORES	OFICINA	MOBILIARIO	CAJONERA RODABLE DE MELAMIMA	746419250142	27/12/2012	REGULAR	ACTIVO
3666	MIRAFLORES	OFICINA	MOBILIARIO	CAJONERA RODABLE DE MELAMIMA	746419250143	28/12/2012	REGULAR	ACTIVO
3667	MIRAFLORES	OFICINA	MOBILIARIO	CAJONERA RODABLE DE MELAMIMA	746419250144	28/12/2012	REGULAR	ACTIVO
3668	MIRAFLORES	OFICINA	MOBILIARIO	CAJONERA RODABLE DE MELAMIMA	746419250145	28/12/2012	REGULAR	ACTIVO
3669	MIRAFLORES	OFICINA	MOBILIARIO	CAJONERA RODABLE DE MELAMIMA	746419250146	28/12/2012	REGULAR	ACTIVO
3670	MIRAFLORES	OFICINA	MOBILIARIO	CAJONERA RODABLE DE MELAMIMA	746419250147	28/12/2012	REGULAR	ACTIVO
3671	MIRAFLORES	OFICINA	MOBILIARIO	CAJONERA RODABLE DE MELAMIMA	746419250148	25/09/2013	REGULAR	ACTIVO
3672	MIRAFLORES	OFICINA	MOBILIARIO	CAJONERA RODABLE DE MELAMIMA	746419250149	25/02/2013	REGULAR	ACTIVO
3673	MIRAFLORES	OFICINA	MOBILIARIO	CAJONERA RODABLE DE MELAMIMA	746419250150	04/03/2013	REGULAR	ACTIVO

N°	Nombre del Local	Grupo ¹	Clase ²	Denominación (Del SINABIP)	Código Patrimonial (Númerico)	Fechas de Adquisición	Estado ³	Condición ⁴
3674	MIRAFLORES	OFICINA	MOBILIARIO	CAJONERA RODABLE DE MELAMIMA	746419250151	20/02/2013	REGULAR	ACTIVO
3675	MIRAFLORES	OFICINA	MOBILIARIO	CAJONERA RODABLE DE MELAMIMA	746419250152	16/04/2013	REGULAR	ACTIVO
3676	MIRAFLORES	OFICINA	MOBILIARIO	CAJONERA RODABLE DE MELAMIMA	746419250153	19/04/2013	REGULAR	ACTIVO
3677	MIRAFLORES	OFICINA	MOBILIARIO	CAJONERA RODABLE DE MELAMIMA	746419250154	18/06/2013	REGULAR	ACTIVO
3678	MIRAFLORES	OFICINA	MOBILIARIO	CAJONERA RODABLE DE MELAMIMA	746419250155	27/12/2018	REGULAR	ACTIVO
3679	MIRAFLORES	OFICINA	MOBILIARIO	CAJONERA RODABLE DE MELAMIMA	746419250156	02/12/2013	REGULAR	ACTIVO
3680	MIRAFLORES	OFICINA	MOBILIARIO	CAJONERA RODABLE DE MELAMIMA	746419250157	02/12/2013	REGULAR	ACTIVO
3681	MIRAFLORES	OFICINA	MOBILIARIO	CAJONERA RODABLE DE MELAMIMA	746419250158	09/12/2013	REGULAR	ACTIVO
3682	MIRAFLORES	OFICINA	MOBILIARIO	CAJONERA RODABLE DE MELAMIMA	746419250159	06/02/2013	REGULAR	ACTIVO
3683	MIRAFLORES	OFICINA	MOBILIARIO	CAJONERA RODABLE DE MELAMIMA	746419250160	27/01/2014	REGULAR	ACTIVO
3684	MIRAFLORES	OFICINA	MOBILIARIO	CARRO DE METAL TRANSPORT	746427620001	21/03/2014	REGULAR	ACTIVO
3685	MIRAFLORES	OFICINA	MOBILIARIO	CARRO DE METAL TRANSPORT	746427620002	11/03/2014	REGULAR	ACTIVO
3686	MIRAFLORES	OFICINA	MOBILIARIO	CASILLERO DE METAL - LOCKER	746428980003	11/03/2014	REGULAR	ACTIVO
3687	MIRAFLORES	OFICINA	MOBILIARIO	CASILLERO DE METAL - LOCKER	746428980004	11/03/2014	REGULAR	ACTIVO
3688	MIRAFLORES	OFICINA	MOBILIARIO	CASILLERO DE METAL - LOCKER	746428980005	08/04/2014	REGULAR	ACTIVO
3689	MIRAFLORES	OFICINA	MOBILIARIO	CASILLERO DE METAL - LOCKER	746428980006	17/02/2015	REGULAR	ACTIVO
3690	MIRAFLORES	OFICINA	MOBILIARIO	CASILLERO DE METAL - LOCKER	746428980010	11/03/2015	REGULAR	ACTIVO
3691	MIRAFLORES	OFICINA	MOBILIARIO	CASILLERO DE METAL - LOCKER	746428980011	11/03/2015	REGULAR	ACTIVO
3692	MIRAFLORES	OFICINA	MOBILIARIO	CASILLERO DE METAL - LOCKER	746428980012	11/03/2015	REGULAR	ACTIVO
3693	MIRAFLORES	OFICINA	MOBILIARIO	CASILLERO DE METAL - LOCKER	746428980013	11/03/2015	REGULAR	ACTIVO
3694	MIRAFLORES	OFICINA	MOBILIARIO	CONSOLA DE MADERA	746431690001	11/03/2015	REGULAR	ACTIVO
3695	MIRAFLORES	OFICINA	MOBILIARIO	CREDENZA DE MADERA	746432370010	11/03/2015	REGULAR	ACTIVO
3696	MIRAFLORES	OFICINA	MOBILIARIO	CREDENZA DE MADERA	746432370015	30/04/2015	REGULAR	ACTIVO
3697	MIRAFLORES	OFICINA	MOBILIARIO	CREDENZA DE MADERA	746432370024	15/12/2015	REGULAR	ACTIVO
3698	MIRAFLORES	OFICINA	MOBILIARIO	CREDENZA DE MADERA	746432370055	15/12/2015	REGULAR	ACTIVO
3699	MIRAFLORES	OFICINA	MOBILIARIO	CREDENZA DE MADERA	746432370071	15/12/2015	REGULAR	ACTIVO
3700	MIRAFLORES	OFICINA	MOBILIARIO	CREDENZA ESTANTE DE MADER	746433840001	15/12/2015	REGULAR	ACTIVO
3701	MIRAFLORES	OFICINA	MOBILIARIO	ESCALERA DE MADERA TIPO TIJ	746435080001	15/12/2015	REGULAR	ACTIVO
3702	MIRAFLORES	OFICINA	MOBILIARIO	ESCALERA DE MADERA TIPO TIJ	746435080002	15/12/2015	REGULAR	ACTIVO

N°	Nombre del Local	Grupo ¹	Clase ²	Denominación (Del SINABIP)	Código Patrimonial (Númerico)	Fechas de Adquisición	Estado ³	Condición ⁴
3703	MIRAFLORES	OFICINA	MOBILIARIO	ESCALERA DE MADERA TIPO TIJ	746435080006	15/12/2015	REGULAR	ACTIVO
3704	MIRAFLORES	OFICINA	MOBILIARIO	ESCALERA DE MADERA TIPO TIJ	746435080008	15/03/2016	REGULAR	ACTIVO
3705	MIRAFLORES	OFICINA	MOBILIARIO	ESCALERA DE MADERA TIPO TIJ	746435080009	24/10/2016	REGULAR	ACTIVO
3706	MIRAFLORES	OFICINA	MOBILIARIO	ESCALERA METALICA	746435760001	24/10/2016	REGULAR	ACTIVO
3707	MIRAFLORES	OFICINA	MOBILIARIO	ESCALERA METALICA TIPO TIJE	746436440002	24/10/2016	REGULAR	ACTIVO
3708	MIRAFLORES	OFICINA	MOBILIARIO	ESCRITORIO DE MADERA	746437120011	24/10/2016	REGULAR	ACTIVO
3709	MIRAFLORES	OFICINA	MOBILIARIO	ESCRITORIO DE MADERA	746437120029	24/10/2016	REGULAR	ACTIVO
3710	MIRAFLORES	OFICINA	MOBILIARIO	ESCRITORIO DE MADERA	746437120084	24/10/2016	REGULAR	ACTIVO
3711	MIRAFLORES	OFICINA	MOBILIARIO	ESCRITORIO DE MADERA	746437120116	24/10/2016	REGULAR	ACTIVO
3712	MIRAFLORES	OFICINA	MOBILIARIO	ESCRITORIO DE MADERA	746437120136	24/10/2016	REGULAR	ACTIVO
3713	MIRAFLORES	OFICINA	MOBILIARIO	ESCRITORIO DE MADERA	746437120189	24/10/2016	REGULAR	ACTIVO
3714	MIRAFLORES	OFICINA	MOBILIARIO	ESCRITORIO DE MADERA	746437120198	24/10/2016	REGULAR	ACTIVO
3715	MIRAFLORES	OFICINA	MOBILIARIO	ESCRITORIO DE MADERA	746437120199	24/10/2016	REGULAR	ACTIVO
3716	MIRAFLORES	OFICINA	MOBILIARIO	ESCRITORIO DE MADERA	746437120200	24/10/2016	REGULAR	ACTIVO
3717	MIRAFLORES	OFICINA	MOBILIARIO	ESCRITORIO DE MADERA	746437120201	30/12/2016	REGULAR	ACTIVO
3718	MIRAFLORES	OFICINA	MOBILIARIO	ESCRITORIO DE MADERA	746437120202	30/12/2016	REGULAR	ACTIVO
3719	MIRAFLORES	OFICINA	MOBILIARIO	ESCRITORIO DE MADERA	746437120203	30/12/2016	REGULAR	ACTIVO
3720	MIRAFLORES	OFICINA	MOBILIARIO	ESCRITORIO DE MADERA	746437120205	18/04/2017	REGULAR	ACTIVO
3721	MIRAFLORES	OFICINA	MOBILIARIO	ESCRITORIO DE MADERA	746437120206	15/06/2017	REGULAR	ACTIVO
3722	MIRAFLORES	OFICINA	MOBILIARIO	ESCRITORIO DE MADERA	746437120207	23/05/2017	REGULAR	ACTIVO
3723	MIRAFLORES	OFICINA	MOBILIARIO	ESCRITORIO DE MADERA	746437120208	15/02/2018	REGULAR	ACTIVO
3724	MIRAFLORES	OFICINA	MOBILIARIO	ESCRITORIO DE MADERA	746437120210	28/03/2018	REGULAR	ACTIVO
3725	MIRAFLORES	OFICINA	MOBILIARIO	ESCRITORIO DE MADERA	746437120211	10/04/2018	REGULAR	ACTIVO
3726	MIRAFLORES	OFICINA	MOBILIARIO	ESCRITORIO DE MADERA	746437120212	16/04/2018	REGULAR	ACTIVO
3727	MIRAFLORES	OFICINA	MOBILIARIO	ESCRITORIO DE MADERA	746437120213	16/04/2018	REGULAR	ACTIVO
3728	MIRAFLORES	OFICINA	MOBILIARIO	ESCRITORIO DE MADERA	746437120214	15/06/2018	REGULAR	ACTIVO
3729	MIRAFLORES	OFICINA	MOBILIARIO	ESCRITORIO DE MADERA	746437120215	27/12/2018	REGULAR	ACTIVO
3730	MIRAFLORES	OFICINA	MOBILIARIO	ESCRITORIO DE MADERA	746437120216	27/12/2018	REGULAR	ACTIVO
3731	MIRAFLORES	OFICINA	MOBILIARIO	ESCRITORIO DE MADERA	746437120217	27/12/2018	REGULAR	ACTIVO
3732	MIRAFLORES	OFICINA	MOBILIARIO	ESCRITORIO DE MELAMINA	746437450003	27/12/2018	REGULAR	ACTIVO
3733	MIRAFLORES	OFICINA	MOBILIARIO	ESCRITORIO DE MELAMINA	746437450108	06/02/2019	REGULAR	ACTIVO
3734	MIRAFLORES	OFICINA	MOBILIARIO	ESCRITORIO DE MELAMINA	746437450109	16/04/2019	REGULAR	ACTIVO
3735	MIRAFLORES	OFICINA	MOBILIARIO	ESCRITORIO DE MELAMINA	746437450110	16/04/2019	REGULAR	ACTIVO
3736	MIRAFLORES	OFICINA	MOBILIARIO	ESCRITORIO DE MELAMINA	746437450111	11/10/2019	REGULAR	ACTIVO
3737	MIRAFLORES	OFICINA	MOBILIARIO	ESCRITORIO DE MELAMINA	746437450112	11/10/2019	REGULAR	ACTIVO
3738	MIRAFLORES	OFICINA	MOBILIARIO	ESCRITORIO DE MELAMINA	746437450113	11/10/2019	REGULAR	ACTIVO
3739	MIRAFLORES	OFICINA	MOBILIARIO	ESCRITORIO DE MELAMINA	746437450114	11/10/2019	REGULAR	ACTIVO
3740	MIRAFLORES	OFICINA	MOBILIARIO	ESCRITORIO DE MELAMINA	746437450115	11/10/2019	REGULAR	ACTIVO
3741	MIRAFLORES	OFICINA	MOBILIARIO	ESCRITORIO DE MELAMINA	746437450116	11/10/2019	REGULAR	ACTIVO
3742	MIRAFLORES	OFICINA	MOBILIARIO	ESCRITORIO DE MELAMINA	746437450117	11/10/2019	REGULAR	ACTIVO
3743	MIRAFLORES	OFICINA	MOBILIARIO	ESCRITORIO DE MELAMINA	746437450118	11/10/2019	REGULAR	ACTIVO
3744	MIRAFLORES	OFICINA	MOBILIARIO	ESCRITORIO DE MELAMINA	746437450119	11/10/2019	REGULAR	ACTIVO
3745	MIRAFLORES	OFICINA	MOBILIARIO	ESCRITORIO DE MELAMINA	746437450120	11/10/2019	REGULAR	ACTIVO
3746	MIRAFLORES	OFICINA	MOBILIARIO	ESCRITORIO DE MELAMINA	746437450121	29/10/2019	REGULAR	ACTIVO
3747	MIRAFLORES	OFICINA	MOBILIARIO	ESCRITORIO DE MELAMINA	746437450122	29/10/2019	REGULAR	ACTIVO
3748	MIRAFLORES	OFICINA	MOBILIARIO	ESCRITORIO DE MELAMINA	746437450123	30/12/2019	REGULAR	ACTIVO
3749	MIRAFLORES	OFICINA	MOBILIARIO	ESCRITORIO DE MELAMINA	746437450124	30/12/2019	REGULAR	ACTIVO
3750	MIRAFLORES	OFICINA	MOBILIARIO	ESCRITORIO DE MELAMINA	746437450125	30/12/2019	REGULAR	ACTIVO
3751	MIRAFLORES	OFICINA	MOBILIARIO	ESCRITORIO DE MELAMINA	746437450126	15/03/2020	REGULAR	ACTIVO

N°	Nombre del Local	Grupo ¹	Clase ²	Denominación (Del SINABIP)	Código Patrimonial (Numerico)	Fechas de Adquisición	Estado ³	Condición ⁴
3752	MIRAFLORES	OFICINA	MOBILIARIO	ESCRITORIO DE MELAMINA	746437450127	14/01/2008	REGULAR	ACTIVO
3753	MIRAFLORES	OFICINA	MOBILIARIO	ESCRITORIO DE MELAMINA	746437450128	22/03/2012	REGULAR	ACTIVO
3754	MIRAFLORES	OFICINA	MOBILIARIO	ESCRITORIO DE MELAMINA	746437450129	12/06/2015	REGULAR	ACTIVO
3755	MIRAFLORES	OFICINA	MOBILIARIO	ESCRITORIO DE MELAMINA	746437450130	22/09/2015	REGULAR	ACTIVO
3756	MIRAFLORES	OFICINA	MOBILIARIO	ESCRITORIO DE MELAMINA	746437450131	26/06/2013	REGULAR	ACTIVO
3757	MIRAFLORES	OFICINA	MOBILIARIO	ESCRITORIO DE MELAMINA	746437450132	08/07/2014	REGULAR	ACTIVO
3758	MIRAFLORES	OFICINA	MOBILIARIO	ESCRITORIO DE MELAMINA	746437450133	20/10/2015	REGULAR	ACTIVO
3759	MIRAFLORES	OFICINA	MOBILIARIO	ESCRITORIO DE MELAMINA	746437450134	31/12/2002	REGULAR	ACTIVO
3760	MIRAFLORES	OFICINA	MOBILIARIO	ESCRITORIO DE MELAMINA	746437450135	31/07/2006	REGULAR	ACTIVO
3761	MIRAFLORES	OFICINA	MOBILIARIO	ESCRITORIO DE MELAMINA	746437450136	17/05/2007	REGULAR	ACTIVO
3762	MIRAFLORES	OFICINA	MOBILIARIO	ESCRITORIO DE MELAMINA	746437450137	10/03/2008	REGULAR	ACTIVO
3763	MIRAFLORES	OFICINA	MOBILIARIO	ESCRITORIO DE MELAMINA	746437450138	10/03/2008	REGULAR	ACTIVO
3764	MIRAFLORES	OFICINA	MOBILIARIO	ESCRITORIO DE MELAMINA	746437450139	10/03/2008	REGULAR	ACTIVO
3765	MIRAFLORES	OFICINA	MOBILIARIO	ESCRITORIO DE MELAMINA	746437450140	13/05/2009	REGULAR	ACTIVO
3766	MIRAFLORES	OFICINA	MOBILIARIO	ESCRITORIO DE MELAMINA	746437450141	01/09/2009	REGULAR	ACTIVO
3767	MIRAFLORES	OFICINA	MOBILIARIO	ESCRITORIO DE MELAMINA	746437450142	25/01/2010	REGULAR	ACTIVO
3768	MIRAFLORES	OFICINA	MOBILIARIO	ESCRITORIO DE MELAMINA	746437450143	20/12/2011	REGULAR	ACTIVO
3769	MIRAFLORES	OFICINA	MOBILIARIO	ESCRITORIO DE MELAMINA	746437450144	20/12/2011	REGULAR	ACTIVO
3770	MIRAFLORES	OFICINA	MOBILIARIO	ESCRITORIO DE MELAMINA	746437450145	31/03/2012	REGULAR	ACTIVO
3771	MIRAFLORES	OFICINA	MOBILIARIO	ESCRITORIO DE MELAMINA	746437450146	31/05/2012	REGULAR	ACTIVO
3772	MIRAFLORES	OFICINA	MOBILIARIO	ESCRITORIO DE MELAMINA	746437450147	06/04/2015	REGULAR	ACTIVO
3773	MIRAFLORES	OFICINA	MOBILIARIO	ESCRITORIO DE MELAMINA	746437450148	27/12/2018	REGULAR	ACTIVO
3774	MIRAFLORES	OFICINA	MOBILIARIO	ESCRITORIO DE MELAMINA	746437450149	06/11/2019	REGULAR	ACTIVO
3775	MIRAFLORES	OFICINA	MOBILIARIO	ESCRITORIO DE MELAMINA	746437450150	06/11/2019	REGULAR	ACTIVO
3776	MIRAFLORES	OFICINA	MOBILIARIO	ESCRITORIO DE MELAMINA	746437450151	31/12/2002	REGULAR	ACTIVO
3777	MIRAFLORES	OFICINA	MOBILIARIO	ESCRITORIO DE MELAMINA	746437450152	31/12/2002	REGULAR	ACTIVO
3778	MIRAFLORES	OFICINA	MOBILIARIO	ESCRITORIO DE MELAMINA	746437450153	21/06/2005	REGULAR	ACTIVO
3779	MIRAFLORES	OFICINA	MOBILIARIO	ESCRITORIO DE MELAMINA	746437450154	03/09/2010	REGULAR	ACTIVO
3780	MIRAFLORES	OFICINA	MOBILIARIO	ESCRITORIO DE MELAMINA	746437450155	23/12/2014	REGULAR	ACTIVO
3781	MIRAFLORES	OFICINA	MOBILIARIO	ESCRITORIO DE MELAMINA	746437450156	23/12/2014	REGULAR	ACTIVO
3782	MIRAFLORES	OFICINA	MOBILIARIO	ESCRITORIO DE MELAMINA	746437450157	23/12/2014	REGULAR	ACTIVO
3783	MIRAFLORES	OFICINA	MOBILIARIO	ESCRITORIO DE MELAMINA	746437450158	23/12/2014	REGULAR	ACTIVO
3784	MIRAFLORES	OFICINA	MOBILIARIO	ESCRITORIO DE MELAMINA	746437450159	23/12/2014	REGULAR	ACTIVO
3785	MIRAFLORES	OFICINA	MOBILIARIO	ESCRITORIO DE MELAMINA	746437450160	23/12/2014	REGULAR	ACTIVO
3786	MIRAFLORES	OFICINA	MOBILIARIO	ESCRITORIO DE MELAMINA	746437450161	23/12/2014	REGULAR	ACTIVO
3787	MIRAFLORES	OFICINA	MOBILIARIO	ESCRITORIO DE MELAMINA	746437450162	23/12/2014	REGULAR	ACTIVO
3788	MIRAFLORES	OFICINA	MOBILIARIO	ESCRITORIO DE MELAMINA	746437450163	23/12/2014	REGULAR	ACTIVO
3789	MIRAFLORES	OFICINA	MOBILIARIO	ESCRITORIO DE MELAMINA	746437450164	23/12/2014	REGULAR	ACTIVO
3790	MIRAFLORES	OFICINA	MOBILIARIO	ESCRITORIO DE MELAMINA	746437450165	31/12/2002	REGULAR	ACTIVO
3791	MIRAFLORES	OFICINA	MOBILIARIO	ESCRITORIO DE MELAMINA	746437450166	30/09/2004	REGULAR	ACTIVO
3792	MIRAFLORES	OFICINA	MOBILIARIO	ESCRITORIO DE MELAMINA	746437450167	01/04/2008	REGULAR	ACTIVO
3793	MIRAFLORES	OFICINA	MOBILIARIO	ESCRITORIO DE MELAMINA	746437450168	01/09/2014	REGULAR	ACTIVO
3794	MIRAFLORES	OFICINA	MOBILIARIO	ESCRITORIO DE MELAMINA	746437450169	10/04/2012	REGULAR	ACTIVO
3795	MIRAFLORES	OFICINA	MOBILIARIO	ESCRITORIO DE MELAMINA	746437450170	16/02/2011	REGULAR	ACTIVO
3796	MIRAFLORES	OFICINA	MOBILIARIO	ESCRITORIO DE MELAMINA	746437450171	20/07/2011	REGULAR	ACTIVO
3797	MIRAFLORES	OFICINA	MOBILIARIO	ESCRITORIO DE MELAMINA	746437450172	25/09/2009	REGULAR	ACTIVO
3798	MIRAFLORES	OFICINA	MOBILIARIO	ESCRITORIO DE MELAMINA	746437450173	10/02/2012	REGULAR	ACTIVO
3799	MIRAFLORES	OFICINA	MOBILIARIO	ESCRITORIO DE MELAMINA	746437450174	07/04/2014	REGULAR	ACTIVO
3800	MIRAFLORES	OFICINA	MOBILIARIO	ESCRITORIO DE MELAMINA	746437450175	28/03/2018	REGULAR	ACTIVO
3801	MIRAFLORES	OFICINA	MOBILIARIO	ESCRITORIO DE MELAMINA	746437450176	01/04/2008	REGULAR	ACTIVO
3802	MIRAFLORES	OFICINA	MOBILIARIO	ESCRITORIO DE MELAMINA	746437450177	30/12/2008	REGULAR	ACTIVO
3803	MIRAFLORES	OFICINA	MOBILIARIO	ESCRITORIO DE MELAMINA	746437450178	05/06/2012	REGULAR	ACTIVO
3804	MIRAFLORES	OFICINA	MOBILIARIO	ESCRITORIO DE MELAMINA	746437450179	28/11/2014	REGULAR	ACTIVO

N°	Nombre del Local	Grupo ¹	Clase ²	Denominación (Del SINABIP)	Código Patrimonial (Numerico)	Fechas de Adquisición	Estado ³	Condición ⁴
3911	MIRAFLORES	OFICINA	MOBILIARIO	ESCRITORIO DE MELAMINA	746437450295	28/11/2013	REGULAR	ACTIVO
3912	MIRAFLORES	OFICINA	MOBILIARIO	ESCRITORIO DE MELAMINA	746437450296	28/11/2013	REGULAR	ACTIVO
3913	MIRAFLORES	OFICINA	MOBILIARIO	ESCRITORIO DE MELAMINA	746437450297	28/11/2013	REGULAR	ACTIVO
3914	MIRAFLORES	OFICINA	MOBILIARIO	ESCRITORIO DE MELAMINA	746437450298	28/11/2013	REGULAR	ACTIVO
3915	MIRAFLORES	OFICINA	MOBILIARIO	ESCRITORIO DE MELAMINA	746437450299	28/11/2013	REGULAR	ACTIVO
3916	MIRAFLORES	OFICINA	MOBILIARIO	ESCRITORIO DE MELAMINA	746437450300	28/11/2013	REGULAR	ACTIVO
3917	MIRAFLORES	OFICINA	MOBILIARIO	ESCRITORIO DE MELAMINA	746437450301	28/11/2013	REGULAR	ACTIVO
3918	MIRAFLORES	OFICINA	MOBILIARIO	ESCRITORIO DE MELAMINA	746437450302	28/11/2013	REGULAR	ACTIVO
3919	MIRAFLORES	OFICINA	MOBILIARIO	ESCRITORIO DE MELAMINA	746437450303	28/11/2013	REGULAR	ACTIVO
3920	MIRAFLORES	OFICINA	MOBILIARIO	ESCRITORIO DE MELAMINA	746437450304	08/05/2015	REGULAR	ACTIVO
3921	MIRAFLORES	OFICINA	MOBILIARIO	ESCRITORIO DE MELAMINA	746437450305	08/05/2015	REGULAR	ACTIVO
3922	MIRAFLORES	OFICINA	MOBILIARIO	ESCRITORIO DE MELAMINA	746437450306	08/05/2015	REGULAR	ACTIVO
3923	MIRAFLORES	OFICINA	MOBILIARIO	ESCRITORIO DE MELAMINA	746437450307	08/05/2015	REGULAR	ACTIVO
3924	MIRAFLORES	OFICINA	MOBILIARIO	ESCRITORIO DE MELAMINA	746437450308	08/05/2015	REGULAR	ACTIVO
3925	MIRAFLORES	OFICINA	MOBILIARIO	ESCRITORIO DE MELAMINA	746437450309	08/05/2015	REGULAR	ACTIVO
3926	MIRAFLORES	OFICINA	MOBILIARIO	ESCRITORIO DE MELAMINA	746437450310	08/05/2015	REGULAR	ACTIVO
3927	MIRAFLORES	OFICINA	MOBILIARIO	ESCRITORIO DE MELAMINA	746437450311	08/05/2015	REGULAR	ACTIVO
3928	MIRAFLORES	OFICINA	MOBILIARIO	ESCRITORIO DE MELAMINA	746437450312	08/05/2015	REGULAR	ACTIVO
3929	MIRAFLORES	OFICINA	MOBILIARIO	ESCRITORIO DE MELAMINA	746437450313	08/05/2015	REGULAR	ACTIVO
3930	MIRAFLORES	OFICINA	MOBILIARIO	ESCRITORIO DE MELAMINA	746437450314	08/05/2015	REGULAR	ACTIVO
3931	MIRAFLORES	OFICINA	MOBILIARIO	ESCRITORIO DE MELAMINA	746437450315	26/04/2017	REGULAR	ACTIVO
3932	MIRAFLORES	OFICINA	MOBILIARIO	ESCRITORIO DE MELAMINA	746437450316	26/04/2017	REGULAR	ACTIVO
3933	MIRAFLORES	OFICINA	MOBILIARIO	ESCRITORIO DE MELAMINA	746437450317	26/04/2017	REGULAR	ACTIVO
3934	MIRAFLORES	OFICINA	MOBILIARIO	ESCRITORIO DE MELAMINA	746437450318	26/04/2017	REGULAR	ACTIVO
3935	MIRAFLORES	OFICINA	MOBILIARIO	ESCRITORIO DE MELAMINA	746437450319	26/04/2017	REGULAR	ACTIVO
3936	MIRAFLORES	OFICINA	MOBILIARIO	ESCRITORIO DE MELAMINA	746437450320	26/04/2017	REGULAR	ACTIVO
3937	MIRAFLORES	OFICINA	MOBILIARIO	ESCRITORIO DE MELAMINA	746437450321	26/04/2017	REGULAR	ACTIVO
3938	MIRAFLORES	OFICINA	MOBILIARIO	ESCRITORIO DE MELAMINA	746437450322	26/04/2017	REGULAR	ACTIVO
3939	MIRAFLORES	OFICINA	MOBILIARIO	ESCRITORIO DE MELAMINA	746437450323	26/04/2017	REGULAR	ACTIVO
3940	MIRAFLORES	OFICINA	MOBILIARIO	ESCRITORIO DE MELAMINA	746437450324	26/04/2017	REGULAR	ACTIVO
3941	MIRAFLORES	OFICINA	MOBILIARIO	ESCRITORIO DE MELAMINA	746437450325	26/04/2017	REGULAR	ACTIVO
3942	MIRAFLORES	OFICINA	MOBILIARIO	ESCRITORIO DE MELAMINA	746437450326	26/04/2017	REGULAR	ACTIVO
3943	MIRAFLORES	OFICINA	MOBILIARIO	ESCRITORIO DE MELAMINA	746437450327	26/04/2017	REGULAR	ACTIVO
3944	MIRAFLORES	OFICINA	MOBILIARIO	ESCRITORIO DE MELAMINA	746437450328	26/04/2017	REGULAR	ACTIVO
3945	MIRAFLORES	OFICINA	MOBILIARIO	ESCRITORIO DE MELAMINA	746437450329	20/05/2018	REGULAR	ACTIVO
3946	MIRAFLORES	OFICINA	MOBILIARIO	ESCRITORIO DE MELAMINA	746437450330	22/11/2018	REGULAR	ACTIVO
3947	MIRAFLORES	OFICINA	MOBILIARIO	ESCRITORIO DE MELAMINA	746437450331	22/11/2018	REGULAR	ACTIVO
3948	MIRAFLORES	OFICINA	MOBILIARIO	ESCRITORIO DE MELAMINA	746437450332	22/11/2018	REGULAR	ACTIVO
3949	MIRAFLORES	OFICINA	MOBILIARIO	ESCRITORIO DE MELAMINA	746437450333	22/11/2018	REGULAR	ACTIVO
3950	MIRAFLORES	OFICINA	MOBILIARIO	ESCRITORIO DE MELAMINA	746437450334	22/11/2018	REGULAR	ACTIVO
3951	MIRAFLORES	OFICINA	MOBILIARIO	ESCRITORIO DE MELAMINA	746437450335	22/11/2018	REGULAR	ACTIVO
3952	MIRAFLORES	OFICINA	MOBILIARIO	ESCRITORIO DE MELAMINA	746437450336	22/11/2018	REGULAR	ACTIVO
3953	MIRAFLORES	OFICINA	MOBILIARIO	ESCRITORIO DE MELAMINA	746437450337	22/11/2018	REGULAR	ACTIVO
3954	MIRAFLORES	OFICINA	MOBILIARIO	ESCRITORIO DE MELAMINA	746437450338	22/11/2018	REGULAR	ACTIVO
3955	MIRAFLORES	OFICINA	MOBILIARIO	ESCRITORIO DE MELAMINA	746437450339	13/09/2013	REGULAR	ACTIVO
3956	MIRAFLORES	OFICINA	MOBILIARIO	ESCRITORIO DE MELAMINA	746437450340	30/09/2013	REGULAR	ACTIVO
3957	MIRAFLORES	OFICINA	MOBILIARIO	ESCRITORIO DE MELAMINA	746437450341	12/04/2012	REGULAR	ACTIVO
3958	MIRAFLORES	OFICINA	MOBILIARIO	ESCRITORIO DE MELAMINA	746437450343	03/11/2011	REGULAR	ACTIVO
3959	MIRAFLORES	OFICINA	MOBILIARIO	ESCRITORIO DE MELAMINA	746437450344	30/09/2013	REGULAR	ACTIVO
3960	MIRAFLORES	OFICINA	MOBILIARIO	ESCRITORIO DE METAL Y MADE	746438470002	30/09/2013	REGULAR	ACTIVO
3961	MIRAFLORES	OFICINA	MOBILIARIO	ESQUINERO DE MELAMINA	746438980001	30/09/2013	REGULAR	ACTIVO
3962	MIRAFLORES	OFICINA	MOBILIARIO	ESTANTE DE MADERA	746441180106	30/09/2013	REGULAR	ACTIVO

N°	Nombre del Local	Grupo ¹	Clase ²	Denominación (Del SINABIP)	Código Patrimonial (Númerico)	Fechas de Adquisición	Estado ³	Condición ⁴
3963	MIRAFLORES	OFICINA	MOBILIARIO	ESTANTE DE MADERA	746441180117	30/09/2013	REGULAR	ACTIVO
3964	MIRAFLORES	OFICINA	MOBILIARIO	ESTANTE DE MADERA	746441180140	30/09/2013	REGULAR	ACTIVO
3965	MIRAFLORES	OFICINA	MOBILIARIO	ESTANTE DE MADERA	746441180168	30/09/2013	REGULAR	ACTIVO
3966	MIRAFLORES	OFICINA	MOBILIARIO	ESTANTE DE MADERA	746441180176	30/09/2013	REGULAR	ACTIVO
3967	MIRAFLORES	OFICINA	MOBILIARIO	ESTANTE DE MADERA	746441180178	16/05/2014	REGULAR	ACTIVO
3968	MIRAFLORES	OFICINA	MOBILIARIO	ESTANTE DE MADERA	746441180185	20/05/2015	REGULAR	ACTIVO
3969	MIRAFLORES	OFICINA	MOBILIARIO	ESTANTE DE MADERA	746441180207	05/10/2015	REGULAR	ACTIVO
3970	MIRAFLORES	OFICINA	MOBILIARIO	ESTANTE DE MADERA	746441180208	05/10/2015	REGULAR	ACTIVO
3971	MIRAFLORES	OFICINA	MOBILIARIO	ESTANTE DE MADERA	746441180211	21/08/2008	REGULAR	ACTIVO
3972	MIRAFLORES	OFICINA	MOBILIARIO	ESTANTE DE MADERA	746441180222	01/02/2010	REGULAR	ACTIVO
3973	MIRAFLORES	OFICINA	MOBILIARIO	ESTANTE DE MADERA	746441180223	23/10/2012	REGULAR	ACTIVO
3974	MIRAFLORES	OFICINA	MOBILIARIO	ESTANTE DE MADERA	746441180228	19/12/2012	REGULAR	ACTIVO
3975	MIRAFLORES	OFICINA	MOBILIARIO	ESTANTE DE MADERA	746441180229	16/01/2013	REGULAR	ACTIVO
3976	MIRAFLORES	OFICINA	MOBILIARIO	ESTANTE DE MELAMINA	746441520002	06/09/2013	REGULAR	ACTIVO
3977	MIRAFLORES	OFICINA	MOBILIARIO	ESTANTE DE MELAMINA	746441520009	13/09/2013	REGULAR	ACTIVO
3978	MIRAFLORES	OFICINA	MOBILIARIO	ESTANTE DE MELAMINA	746441520041	03/02/2010	REGULAR	ACTIVO
3979	MIRAFLORES	OFICINA	MOBILIARIO	ESTANTE DE MELAMINA	746441520047	01/06/2015	REGULAR	ACTIVO
3980	MIRAFLORES	OFICINA	MOBILIARIO	ESTANTE DE MELAMINA	746441520052	17/07/2015	REGULAR	ACTIVO
3981	MIRAFLORES	OFICINA	MOBILIARIO	ESTANTE DE MELAMINA	746441520054	17/07/2015	REGULAR	ACTIVO
3982	MIRAFLORES	OFICINA	MOBILIARIO	ESTANTE DE MELAMINA	746441520055	09/01/2018	REGULAR	ACTIVO
3983	MIRAFLORES	OFICINA	MOBILIARIO	ESTANTE DE MELAMINA	746441520058	02/05/2014	REGULAR	ACTIVO
3984	MIRAFLORES	OFICINA	MOBILIARIO	ESTANTE DE MELAMINA	746441520059	31/08/2017	REGULAR	ACTIVO
3985	MIRAFLORES	OFICINA	MOBILIARIO	ESTANTE DE MELAMINA	746441520072	10/07/2015	REGULAR	ACTIVO
3986	MIRAFLORES	OFICINA	MOBILIARIO	ESTANTE DE MELAMINA	746441520086	15/05/2014	REGULAR	ACTIVO
3987	MIRAFLORES	OFICINA	MOBILIARIO	ESTANTE DE MELAMINA	746441520087	11/10/2007	REGULAR	ACTIVO
3988	MIRAFLORES	OFICINA	MOBILIARIO	ESTANTE DE MELAMINA	746441520090	31/12/1990	REGULAR	ACTIVO
3989	MIRAFLORES	OFICINA	MOBILIARIO	ESTANTE DE MELAMINA	746441520094	30/10/2012	REGULAR	ACTIVO
3990	MIRAFLORES	OFICINA	MOBILIARIO	ESTANTE DE MELAMINA	746441520097	01/01/1999	REGULAR	ACTIVO
3991	MIRAFLORES	OFICINA	MOBILIARIO	ESTANTE DE MELAMINA	746441520098	10/06/2013	REGULAR	ACTIVO
3992	MIRAFLORES	OFICINA	MOBILIARIO	ESTANTE DE MELAMINA	746441520099	18/07/2013	REGULAR	ACTIVO
3993	MIRAFLORES	OFICINA	MOBILIARIO	ESTANTE DE MELAMINA	746441520100	24/02/2016	REGULAR	ACTIVO
3994	MIRAFLORES	OFICINA	MOBILIARIO	ESTANTE DE MELAMINA	746441520101	04/04/2007	REGULAR	ACTIVO
3995	MIRAFLORES	OFICINA	MOBILIARIO	ESTANTE DE MELAMINA	746441520102	29/12/2008	REGULAR	ACTIVO
3996	MIRAFLORES	OFICINA	MOBILIARIO	ESTANTE DE MELAMINA	746441520103	29/12/2008	REGULAR	ACTIVO
3997	MIRAFLORES	OFICINA	MOBILIARIO	ESTANTE DE MELAMINA	746441520105	29/12/2008	REGULAR	ACTIVO
3998	MIRAFLORES	OFICINA	MOBILIARIO	ESTANTE DE METAL	746441860002	29/12/2008	REGULAR	ACTIVO
3999	MIRAFLORES	OFICINA	MOBILIARIO	ESTANTE DE METAL	746441860003	29/12/2008	REGULAR	ACTIVO
4000	MIRAFLORES	OFICINA	MOBILIARIO	ESTANTE DE METAL	746441860005	24/04/2009	REGULAR	ACTIVO
4001	MIRAFLORES	OFICINA	MOBILIARIO	ESTANTE DE METAL	746441860006	13/10/2009	REGULAR	ACTIVO
4002	MIRAFLORES	OFICINA	MOBILIARIO	ESTANTE DE METAL	746441860007	13/10/2009	REGULAR	ACTIVO
4003	MIRAFLORES	OFICINA	MOBILIARIO	ESTANTE DE METAL	746441860008	13/10/2009	REGULAR	ACTIVO
4004	MIRAFLORES	OFICINA	MOBILIARIO	ESTANTE DE METAL	746441860009	26/11/2009	REGULAR	ACTIVO
4005	MIRAFLORES	OFICINA	MOBILIARIO	ESTANTE DE METAL	746441860011	28/04/2010	REGULAR	ACTIVO
4006	MIRAFLORES	OFICINA	MOBILIARIO	ESTANTE ESCRITORIO	746443220001	28/04/2010	REGULAR	ACTIVO
4007	MIRAFLORES	OFICINA	MOBILIARIO	ESTANTE ESCRITORIO	746443220003	22/06/2010	REGULAR	ACTIVO
4008	MIRAFLORES	OFICINA	MOBILIARIO	ESTANTE ESCRITORIO	746443220004	12/02/2010	REGULAR	ACTIVO
4009	MIRAFLORES	OFICINA	MOBILIARIO	ESTANTE ESCRITORIO	746443220005	12/02/2010	REGULAR	ACTIVO
4010	MIRAFLORES	OFICINA	MOBILIARIO	ESTANTE ESCRITORIO	746443220006	18/02/2010	REGULAR	ACTIVO
4011	MIRAFLORES	OFICINA	MOBILIARIO	ESTANTE ESCRITORIO	746443220007	18/02/2010	REGULAR	ACTIVO
4012	MIRAFLORES	OFICINA	MOBILIARIO	ESTANTE ESCRITORIO	746443220008	18/02/2010	REGULAR	ACTIVO
4013	MIRAFLORES	OFICINA	MOBILIARIO	ESTANTE ESCRITORIO	746443220009	18/02/2010	REGULAR	ACTIVO
4014	MIRAFLORES	OFICINA	MOBILIARIO	ESTANTE ESCRITORIO	746443220010	28/12/2010	REGULAR	ACTIVO
4015	MIRAFLORES	OFICINA	MOBILIARIO	ESTANTE ESCRITORIO	746443220011	28/12/2010	REGULAR	ACTIVO

N°	Nombre del Local	Grupo ¹	Clase ²	Denominación (Del SINABIP)	Código Patrimonial (Numerico)	Fechas de Adquisición	Estado ³	Condición ⁴
4016	MIRAFLORES	OFICINA	MOBILIARIO	ESTANTE ESCRITORIO	746443220012	28/12/2010	REGULAR	ACTIVO
4017	MIRAFLORES	OFICINA	MOBILIARIO	ESTANTE ESCRITORIO	746443220013	28/12/2010	REGULAR	ACTIVO
4018	MIRAFLORES	OFICINA	MOBILIARIO	ESTANTE ESCRITORIO	746443220014	28/12/2010	REGULAR	ACTIVO
4019	MIRAFLORES	OFICINA	MOBILIARIO	ESTANTE ESCRITORIO	746443220015	18/03/2011	REGULAR	ACTIVO
4020	MIRAFLORES	OFICINA	MOBILIARIO	ESTANTE ESCRITORIO	746443220016	14/12/2011	REGULAR	ACTIVO
4021	MIRAFLORES	OFICINA	MOBILIARIO	ESTANTE ESCRITORIO	746443220017	07/12/2011	REGULAR	ACTIVO
4022	MIRAFLORES	OFICINA	MOBILIARIO	ESTANTE ESCRITORIO	746443220018	14/12/2011	REGULAR	ACTIVO
4023	MIRAFLORES	OFICINA	MOBILIARIO	ESTANTE ESCRITORIO	746443220019	29/12/2011	REGULAR	ACTIVO
4024	MIRAFLORES	OFICINA	MOBILIARIO	ESTANTE ESCRITORIO	746443220020	29/12/2011	REGULAR	ACTIVO
4025	MIRAFLORES	OFICINA	MOBILIARIO	ESTANTE ESCRITORIO	746443220021	29/12/2011	REGULAR	ACTIVO
4026	MIRAFLORES	OFICINA	MOBILIARIO	ESTANTE ESCRITORIO	746443220022	29/12/2011	REGULAR	ACTIVO
4027	MIRAFLORES	OFICINA	MOBILIARIO	ESTANTE ESCRITORIO	746443220023	29/12/2011	REGULAR	ACTIVO
4028	MIRAFLORES	OFICINA	MOBILIARIO	ESTANTE ESCRITORIO	746443220024	29/12/2011	REGULAR	ACTIVO
4029	MIRAFLORES	OFICINA	MOBILIARIO	ESTANTE ESCRITORIO	746443220025	29/12/2011	REGULAR	ACTIVO
4030	MIRAFLORES	OFICINA	MOBILIARIO	ESTANTE ESCRITORIO	746443220026	29/12/2011	REGULAR	ACTIVO
4031	MIRAFLORES	OFICINA	MOBILIARIO	ESTANTE ESCRITORIO	746443220028	29/12/2011	REGULAR	ACTIVO
4032	MIRAFLORES	OFICINA	MOBILIARIO	ESTANTE ESCRITORIO	746443220031	14/12/2011	REGULAR	ACTIVO
4033	MIRAFLORES	OFICINA	MOBILIARIO	ESTANTE ESCRITORIO	746443220032	20/02/2012	REGULAR	ACTIVO
4034	MIRAFLORES	OFICINA	MOBILIARIO	ESTANTE ESCRITORIO	746443220033	05/11/2012	REGULAR	ACTIVO
4035	MIRAFLORES	OFICINA	MOBILIARIO	ESTANTE ESCRITORIO	746443220034	05/11/2012	REGULAR	ACTIVO
4036	MIRAFLORES	OFICINA	MOBILIARIO	ESTANTE ESCRITORIO	746443220035	13/11/2012	REGULAR	ACTIVO
4037	MIRAFLORES	OFICINA	MOBILIARIO	ESTANTE ESCRITORIO	746443220036	27/12/2012	REGULAR	ACTIVO
4038	MIRAFLORES	OFICINA	MOBILIARIO	ESTANTE ESCRITORIO	746443220037	27/12/2012	REGULAR	ACTIVO
4039	MIRAFLORES	OFICINA	MOBILIARIO	ESTANTE ESCRITORIO	746443220038	27/12/2012	REGULAR	ACTIVO
4040	MIRAFLORES	OFICINA	MOBILIARIO	ESTANTE ESCRITORIO	746443220039	28/12/2012	REGULAR	ACTIVO
4041	MIRAFLORES	OFICINA	MOBILIARIO	ESTANTE ESCRITORIO	746443220041	28/12/2012	REGULAR	ACTIVO
4042	MIRAFLORES	OFICINA	MOBILIARIO	ESTANTE ESCRITORIO	746443220042	28/12/2012	REGULAR	ACTIVO
4043	MIRAFLORES	OFICINA	MOBILIARIO	ESTANTE ESCRITORIO	746443220043	28/12/2012	REGULAR	ACTIVO
4044	MIRAFLORES	OFICINA	MOBILIARIO	ESTANTE ESCRITORIO	746443220044	25/09/2013	REGULAR	ACTIVO
4045	MIRAFLORES	OFICINA	MOBILIARIO	ESTANTE ESCRITORIO	746443220046	25/02/2013	REGULAR	ACTIVO
4046	MIRAFLORES	OFICINA	MOBILIARIO	ESTANTE ESCRITORIO	746443220048	20/02/2013	REGULAR	ACTIVO
4047	MIRAFLORES	OFICINA	MOBILIARIO	ESTANTE ESCRITORIO	746443220049	16/04/2013	REGULAR	ACTIVO
4048	MIRAFLORES	OFICINA	MOBILIARIO	ESTANTE ESCRITORIO	746443220050	19/04/2013	REGULAR	ACTIVO
4049	MIRAFLORES	OFICINA	MOBILIARIO	ESTANTE ESCRITORIO	746443220051	18/06/2013	REGULAR	ACTIVO
4050	MIRAFLORES	OFICINA	MOBILIARIO	GABINETE DE MADERA	746444740003	02/12/2013	REGULAR	ACTIVO
4051	MIRAFLORES	OFICINA	MOBILIARIO	GABINETE DE MADERA	746444740004	02/12/2013	REGULAR	ACTIVO
4052	MIRAFLORES	OFICINA	MOBILIARIO	GABINETE DE METAL PARA EXT	746444910015	09/12/2013	REGULAR	ACTIVO
4053	MIRAFLORES	OFICINA	MOBILIARIO	GABINETE DE METAL PARA EXT	746444910020	06/02/2013	REGULAR	ACTIVO
4054	MIRAFLORES	OFICINA	MOBILIARIO	GABINETE DE METAL PARA EXT	746444910021	27/01/2014	REGULAR	ACTIVO
4055	MIRAFLORES	OFICINA	MOBILIARIO	GABINETE DE METAL PARA EXT	746444910022	21/03/2014	REGULAR	ACTIVO
4056	MIRAFLORES	OFICINA	MOBILIARIO	GABINETE DE METAL PARA EXT	746444910023	11/03/2014	REGULAR	ACTIVO
4057	MIRAFLORES	OFICINA	MOBILIARIO	GABINETE DE METAL PARA EXT	746444910024	11/03/2014	REGULAR	ACTIVO
4058	MIRAFLORES	OFICINA	MOBILIARIO	GABINETE DE METAL PARA EXT	746444910025	11/03/2014	REGULAR	ACTIVO
4059	MIRAFLORES	OFICINA	MOBILIARIO	GABINETE DE METAL PARA EXT	746444910026	08/04/2014	REGULAR	ACTIVO

N°	Nombre del Local	Grupo ¹	Clase ²	Denominación (Del SINABIP)	Código Patrimonial (Númerico)	Fechas de Adquisición	Estado ³	Condición ⁴
4060	MIRAFLORES	OFICINA	MOBILIARIO	GABINETE DE METAL PARA EXT	746444910027	17/02/2015	REGULAR	ACTIVO
4061	MIRAFLORES	OFICINA	MOBILIARIO	GABINETE DE METAL PARA EXT	746444910028	24/02/2015	REGULAR	ACTIVO
4062	MIRAFLORES	OFICINA	MOBILIARIO	GABINETE DE METAL PARA EXT	746444910029	11/03/2015	REGULAR	ACTIVO
4063	MIRAFLORES	OFICINA	MOBILIARIO	LIBRERO DE MADERA	746445250002	11/03/2015	REGULAR	ACTIVO
4064	MIRAFLORES	OFICINA	MOBILIARIO	MESA (OTRAS)	746448420001	11/03/2015	REGULAR	ACTIVO
4065	MIRAFLORES	OFICINA	MOBILIARIO	MESA (OTRAS)	746448420002	11/03/2015	REGULAR	ACTIVO
4066	MIRAFLORES	OFICINA	MOBILIARIO	MESA (OTRAS)	746448420004	11/03/2015	REGULAR	ACTIVO
4067	MIRAFLORES	OFICINA	MOBILIARIO	MESA (OTRAS)	746448420005	11/03/2015	REGULAR	ACTIVO
4068	MIRAFLORES	OFICINA	MOBILIARIO	MESA (OTRAS)	746448420006	30/04/2015	REGULAR	ACTIVO
4069	MIRAFLORES	OFICINA	MOBILIARIO	MESA (OTRAS)	746448420007	15/12/2015	REGULAR	ACTIVO
4070	MIRAFLORES	OFICINA	MOBILIARIO	MESA (OTRAS)	746448420008	15/12/2015	REGULAR	ACTIVO
4071	MIRAFLORES	OFICINA	MOBILIARIO	MESA DE MADERA	746449320006	15/12/2015	REGULAR	ACTIVO
4072	MIRAFLORES	OFICINA	MOBILIARIO	MESA DE MADERA	746449320012	15/12/2015	REGULAR	ACTIVO
4073	MIRAFLORES	OFICINA	MOBILIARIO	MESA DE MADERA	746449320015	15/12/2015	REGULAR	ACTIVO
4074	MIRAFLORES	OFICINA	MOBILIARIO	MESA DE MADERA	746449320016	15/12/2015	REGULAR	ACTIVO
4075	MIRAFLORES	OFICINA	MOBILIARIO	MESA DE MADERA	746449320018	15/12/2015	REGULAR	ACTIVO
4076	MIRAFLORES	OFICINA	MOBILIARIO	MESA DE MADERA	746449320024	15/12/2015	REGULAR	ACTIVO
4077	MIRAFLORES	OFICINA	MOBILIARIO	MESA DE MADERA	746449320033	15/03/2016	REGULAR	ACTIVO
4078	MIRAFLORES	OFICINA	MOBILIARIO	MESA DE MADERA	746449320044	24/10/2016	REGULAR	ACTIVO
4079	MIRAFLORES	OFICINA	MOBILIARIO	MESA DE MADERA	746449320052	24/10/2016	REGULAR	ACTIVO
4080	MIRAFLORES	OFICINA	MOBILIARIO	MESA DE MADERA	746449320058	24/10/2016	REGULAR	ACTIVO
4081	MIRAFLORES	OFICINA	MOBILIARIO	MESA DE MADERA	746449320061	24/10/2016	REGULAR	ACTIVO
4082	MIRAFLORES	OFICINA	MOBILIARIO	MESA DE MELAMINA	746450560002	24/10/2016	REGULAR	ACTIVO
4083	MIRAFLORES	OFICINA	MOBILIARIO	MESA DE MELAMINA	746450560003	24/10/2016	REGULAR	ACTIVO
4084	MIRAFLORES	OFICINA	MOBILIARIO	MESA DE MELAMINA	746450560006	24/10/2016	REGULAR	ACTIVO
4085	MIRAFLORES	OFICINA	MOBILIARIO	MESA DE MELAMINA	746450560007	24/10/2016	REGULAR	ACTIVO
4086	MIRAFLORES	OFICINA	MOBILIARIO	MESA DE MELAMINA	746450560008	24/10/2016	REGULAR	ACTIVO
4087	MIRAFLORES	OFICINA	MOBILIARIO	MESA DE MELAMINA	746450560009	24/10/2016	REGULAR	ACTIVO
4088	MIRAFLORES	OFICINA	MOBILIARIO	MESA DE MELAMINA	746450560011	24/10/2016	REGULAR	ACTIVO
4089	MIRAFLORES	OFICINA	MOBILIARIO	MESA DE MELAMINA	746450560013	24/10/2016	REGULAR	ACTIVO
4090	MIRAFLORES	OFICINA	MOBILIARIO	MESA DE MELAMINA	746450560014	24/10/2016	REGULAR	ACTIVO
4091	MIRAFLORES	OFICINA	MOBILIARIO	MESA DE MELAMINA	746450560015	24/10/2016	REGULAR	ACTIVO
4092	MIRAFLORES	OFICINA	MOBILIARIO	MESA DE MELAMINA	746450560016	30/12/2016	REGULAR	ACTIVO
4093	MIRAFLORES	OFICINA	MOBILIARIO	MESA DE MELAMINA	746450560017	30/12/2016	REGULAR	ACTIVO
4094	MIRAFLORES	OFICINA	MOBILIARIO	MESA DE MELAMINA	746450560018	30/12/2016	REGULAR	ACTIVO
4095	MIRAFLORES	OFICINA	MOBILIARIO	MESA DE MELAMINA	746450560019	18/04/2017	REGULAR	ACTIVO
4096	MIRAFLORES	OFICINA	MOBILIARIO	MESA DE MELAMINA	746450560020	15/06/2017	REGULAR	ACTIVO
4097	MIRAFLORES	OFICINA	MOBILIARIO	MESA DE MELAMINA	746450560021	23/05/2017	REGULAR	ACTIVO
4098	MIRAFLORES	OFICINA	MOBILIARIO	MESA DE MELAMINA	746450560022	15/02/2018	REGULAR	ACTIVO
4099	MIRAFLORES	OFICINA	MOBILIARIO	MESA DE MELAMINA	746450560023	28/03/2018	REGULAR	ACTIVO
4100	MIRAFLORES	OFICINA	MOBILIARIO	MESA DE MELAMINA	746450560024	10/04/2018	REGULAR	ACTIVO
4101	MIRAFLORES	OFICINA	MOBILIARIO	MESA DE MELAMINA	746450560025	16/04/2018	REGULAR	ACTIVO
4102	MIRAFLORES	OFICINA	MOBILIARIO	MESA DE MELAMINA	746450560026	16/04/2018	REGULAR	ACTIVO
4103	MIRAFLORES	OFICINA	MOBILIARIO	MESA DE MELAMINA	746450560027	15/06/2018	REGULAR	ACTIVO
4104	MIRAFLORES	OFICINA	MOBILIARIO	MESA DE MELAMINA	746450560028	27/12/2018	REGULAR	ACTIVO
4105	MIRAFLORES	OFICINA	MOBILIARIO	MESA DE MELAMINA	746450560029	27/12/2018	REGULAR	ACTIVO
4106	MIRAFLORES	OFICINA	MOBILIARIO	MESA DE MELAMINA	746450560030	27/12/2018	REGULAR	ACTIVO
4107	MIRAFLORES	OFICINA	MOBILIARIO	MESA DE MELAMINA	746450560031	27/12/2018	REGULAR	ACTIVO
4108	MIRAFLORES	OFICINA	MOBILIARIO	MESA DE MELAMINA	746450560032	06/02/2019	REGULAR	ACTIVO
4109	MIRAFLORES	OFICINA	MOBILIARIO	MESA DE MELAMINA	746450560033	16/04/2019	REGULAR	ACTIVO

N°	Nombre del Local	Grupo ¹	Clase ²	Denominación (Del SINABIP)	Código Patrimonial (Númerico)	Fechas de Adquisición	Estado ³	Condición ⁴
4110	MIRAFLORES	OFICINA	MOBILIARIO	MESA DE MELAMINA	746450560034	16/04/2019	REGULAR	ACTIVO
4111	MIRAFLORES	OFICINA	MOBILIARIO	MESA DE MELAMINA	746450560035	11/10/2019	REGULAR	ACTIVO
4112	MIRAFLORES	OFICINA	MOBILIARIO	MESA DE MELAMINA	746450560036	11/10/2019	REGULAR	ACTIVO
4113	MIRAFLORES	OFICINA	MOBILIARIO	MESA DE MELAMINA	746450560037	11/10/2019	REGULAR	ACTIVO
4114	MIRAFLORES	OFICINA	MOBILIARIO	MESA DE METAL	746450680011	11/10/2019	REGULAR	ACTIVO
4115	MIRAFLORES	OFICINA	MOBILIARIO	MESA DE METAL Y MELAMINA	746451860001	11/10/2019	REGULAR	ACTIVO
4116	MIRAFLORES	OFICINA	MOBILIARIO	MESA DE METAL Y MELAMINA	746451860002	11/10/2019	REGULAR	ACTIVO
4117	MIRAFLORES	OFICINA	MOBILIARIO	MESA DE METAL Y MELAMINA	746451860003	11/10/2019	REGULAR	ACTIVO
4118	MIRAFLORES	OFICINA	MOBILIARIO	MESA DE METAL Y MELAMINA	746451860004	11/10/2019	REGULAR	ACTIVO
4119	MIRAFLORES	OFICINA	MOBILIARIO	MESA DE METAL Y MELAMINA	746451860005	11/10/2019	REGULAR	ACTIVO
4120	MIRAFLORES	OFICINA	MOBILIARIO	MESA DE METAL Y MELAMINA	746451860006	11/10/2019	REGULAR	ACTIVO
4121	MIRAFLORES	OFICINA	MOBILIARIO	MESA DE METAL Y MELAMINA	746451860007	29/10/2019	REGULAR	ACTIVO
4122	MIRAFLORES	OFICINA	MOBILIARIO	MESA DE METAL Y MELAMINA	746451860008	29/10/2019	REGULAR	ACTIVO
4123	MIRAFLORES	OFICINA	MOBILIARIO	MESA DE METAL Y MELAMINA	746451860009	30/12/2019	REGULAR	ACTIVO
4124	MIRAFLORES	OFICINA	MOBILIARIO	MESA DE METAL Y MELAMINA	746451860010	30/12/2019	REGULAR	ACTIVO
4125	MIRAFLORES	OFICINA	MOBILIARIO	MESA DE METAL Y MELAMINA	746451860011	30/12/2019	REGULAR	ACTIVO
4126	MIRAFLORES	OFICINA	MOBILIARIO	MESA DE METAL Y MELAMINA	746451860012	15/03/2020	REGULAR	ACTIVO
4127	MIRAFLORES	OFICINA	MOBILIARIO	MESA DE METAL Y MELAMINA	746451860013	14/01/2008	REGULAR	ACTIVO
4128	MIRAFLORES	OFICINA	MOBILIARIO	MESA DE METAL Y MELAMINA	746451860014	22/03/2012	REGULAR	ACTIVO
4129	MIRAFLORES	OFICINA	MOBILIARIO	MESA DE METAL Y MELAMINA	746451860015	12/06/2015	REGULAR	ACTIVO
4130	MIRAFLORES	OFICINA	MOBILIARIO	MESA DE REUNIONES	746452030002	22/09/2015	REGULAR	ACTIVO
4131	MIRAFLORES	OFICINA	MOBILIARIO	MESA DE REUNIONES	746452030003	26/06/2013	REGULAR	ACTIVO
4132	MIRAFLORES	OFICINA	MOBILIARIO	MESA DE REUNIONES	746452030013	08/07/2014	REGULAR	ACTIVO
4133	MIRAFLORES	OFICINA	MOBILIARIO	MESA DE REUNIONES	746452030017	20/10/2015	REGULAR	ACTIVO
4134	MIRAFLORES	OFICINA	MOBILIARIO	MESA DE REUNIONES	746452030019	31/12/2002	REGULAR	ACTIVO
4135	MIRAFLORES	OFICINA	MOBILIARIO	MESA DE REUNIONES	746452030021	31/07/2006	REGULAR	ACTIVO
4136	MIRAFLORES	OFICINA	MOBILIARIO	MESA DE REUNIONES	746452030024	17/05/2007	REGULAR	ACTIVO
4137	MIRAFLORES	OFICINA	MOBILIARIO	MESA DE REUNIONES	746452030027	10/03/2008	REGULAR	ACTIVO
4138	MIRAFLORES	OFICINA	MOBILIARIO	MESA PLEGABLE DE METAL	746453390006	10/03/2008	REGULAR	ACTIVO
4139	MIRAFLORES	OFICINA	MOBILIARIO	MESITA DE CENTRO	746454070008	10/03/2008	REGULAR	ACTIVO
4140	MIRAFLORES	OFICINA	MOBILIARIO	MESITA DE CENTRO	746454070010	13/05/2009	REGULAR	ACTIVO
4141	MIRAFLORES	OFICINA	MOBILIARIO	MESITA DE CENTRO	746454070011	01/09/2009	REGULAR	ACTIVO
4142	MIRAFLORES	OFICINA	MOBILIARIO	MESITA DE CENTRO	746454070012	25/01/2010	REGULAR	ACTIVO
4143	MIRAFLORES	OFICINA	MOBILIARIO	MESITA DE CENTRO	746454070013	20/12/2011	REGULAR	ACTIVO
4144	MIRAFLORES	OFICINA	MOBILIARIO	MESITA DE CENTRO	746454070015	20/12/2011	REGULAR	ACTIVO
4145	MIRAFLORES	OFICINA	MOBILIARIO	MESITA DE MADERA PARA MAQ	746454750005	31/03/2012	REGULAR	ACTIVO

N°	Nombre del Local	Grupo ¹	Clase ²	Denominación (Del SINABIP)	Código Patrimonial (Número)	Fechas de Adquisición	Estado ³	Condición ⁴
4146	MIRAFLORES	OFICINA	MOBILIARIO	MESITA DE MADERA PARA MAQ	746454750012	31/05/2012	REGULAR	ACTIVO
4147	MIRAFLORES	OFICINA	MOBILIARIO	MESITA DE MADERA PARA MAQ	746454750017	06/04/2015	REGULAR	ACTIVO
4148	MIRAFLORES	OFICINA	MOBILIARIO	MESITA DE MADERA PARA MAQ	746454750022	27/12/2018	REGULAR	ACTIVO
4149	MIRAFLORES	OFICINA	MOBILIARIO	MESITA DE MADERA PARA MAQ	746454750026	06/11/2019	REGULAR	ACTIVO
4150	MIRAFLORES	OFICINA	MOBILIARIO	MESITA DE MADERA PARA MAQ	746454750034	31/12/2002	REGULAR	ACTIVO
4151	MIRAFLORES	OFICINA	MOBILIARIO	MESITA DE MADERA PARA MAQ	746454750035	31/12/2002	REGULAR	ACTIVO
4152	MIRAFLORES	OFICINA	MOBILIARIO	MESITA DE MADERA PARA MAQ	746454750038	21/06/2005	REGULAR	ACTIVO
4153	MIRAFLORES	OFICINA	MOBILIARIO	MESITA DE MADERA PARA MAQ	746454750043	23/12/2014	REGULAR	ACTIVO
4154	MIRAFLORES	OFICINA	MOBILIARIO	MESITA DE MADERA PARA MAQ	746454750045	23/12/2014	REGULAR	ACTIVO
4155	MIRAFLORES	OFICINA	MOBILIARIO	MESITA DE MADERA PARA MAQ	746454750047	23/12/2014	REGULAR	ACTIVO
4156	MIRAFLORES	OFICINA	MOBILIARIO	MESITA DE MADERA PARA MAQ	746454750048	23/12/2014	REGULAR	ACTIVO
4157	MIRAFLORES	OFICINA	MOBILIARIO	MESITA DE MADERA PARA MAQ	746454750054	23/12/2014	REGULAR	ACTIVO
4158	MIRAFLORES	OFICINA	MOBILIARIO	MESITA DE MADERA PARA TELE	746456100003	23/12/2014	REGULAR	ACTIVO
4159	MIRAFLORES	OFICINA	MOBILIARIO	MESITA DE MADERA PARA TELE	746456100004	23/12/2014	REGULAR	ACTIVO
4160	MIRAFLORES	OFICINA	MOBILIARIO	MESITA DE MADERA PARA TELE	746456100006	23/12/2014	REGULAR	ACTIVO
4161	MIRAFLORES	OFICINA	MOBILIARIO	MESITA DE MELAMINA	746456160002	23/12/2014	REGULAR	ACTIVO
4162	MIRAFLORES	OFICINA	MOBILIARIO	MESITA DE METAL	746456440002	31/12/2002	REGULAR	ACTIVO
4163	MIRAFLORES	OFICINA	MOBILIARIO	MESITA DE METAL PARA MAQUI	746456780002	30/09/2004	REGULAR	ACTIVO
4164	MIRAFLORES	OFICINA	MOBILIARIO	MESITA DE METAL PARA MAQUI	746456780006	01/04/2008	REGULAR	ACTIVO
4165	MIRAFLORES	OFICINA	MOBILIARIO	MESITA DE METAL PARA MAQUI	746456780011	01/09/2014	REGULAR	ACTIVO
4166	MIRAFLORES	OFICINA	MOBILIARIO	MESITA DE METAL PARA MAQUI	746456780012	10/04/2012	REGULAR	ACTIVO
4167	MIRAFLORES	OFICINA	MOBILIARIO	MESITA DE METAL PARA MAQUI	746456780014	16/02/2011	REGULAR	ACTIVO
4168	MIRAFLORES	OFICINA	MOBILIARIO	MESITA DE METAL PARA MAQUI	746456780016	20/07/2011	REGULAR	ACTIVO
4169	MIRAFLORES	OFICINA	MOBILIARIO	MESITA DE METAL PARA MAQUI	746456780017	25/09/2009	REGULAR	ACTIVO
4170	MIRAFLORES	OFICINA	MOBILIARIO	MESITA DE METAL PARA MAQUI	746456780018	10/02/2012	REGULAR	ACTIVO
4171	MIRAFLORES	OFICINA	MOBILIARIO	MESITA DE METAL PARA MAQUI	746456780025	07/04/2014	REGULAR	ACTIVO
4172	MIRAFLORES	OFICINA	MOBILIARIO	MESITA LATERAL DE MELAMINA	746459150002	01/04/2008	REGULAR	ACTIVO
4173	MIRAFLORES	OFICINA	MOBILIARIO	MODULO DE MADERA	746460170007	30/12/2008	REGULAR	ACTIVO

N°	Nombre del Local	Grupo ¹	Clase ²	Denominación (Del SINABIP)	Código Patrimonial (Numerico)	Fechas de Adquisición	Estado ³	Condición ⁴
4174	MIRAFLORES	OFICINA	MOBILIARIO	MODULO DE MADERA	746460170022	05/06/2012	REGULAR	ACTIVO
4175	MIRAFLORES	OFICINA	MOBILIARIO	MODULO DE MADERA	746460170053	28/11/2014	REGULAR	ACTIVO
4176	MIRAFLORES	OFICINA	MOBILIARIO	MODULO DE MADERA	746460170064	18/12/2015	REGULAR	ACTIVO
4177	MIRAFLORES	OFICINA	MOBILIARIO	MODULO DE MADERA	746460170076	18/01/2005	REGULAR	ACTIVO
4178	MIRAFLORES	OFICINA	MOBILIARIO	MODULO DE MADERA	746460170077	31/12/2004	REGULAR	ACTIVO
4179	MIRAFLORES	OFICINA	MOBILIARIO	MODULO DE MADERA	746460170082	11/12/2015	REGULAR	ACTIVO
4180	MIRAFLORES	OFICINA	MOBILIARIO	MODULO DE MADERA	746460170086	11/12/2015	REGULAR	ACTIVO
4181	MIRAFLORES	OFICINA	MOBILIARIO	MODULO DE MADERA	746460170087	11/12/2015	REGULAR	ACTIVO
4182	MIRAFLORES	OFICINA	MOBILIARIO	MODULO DE MADERA PARA MIC	746460850026	11/12/2015	REGULAR	ACTIVO
4183	MIRAFLORES	OFICINA	MOBILIARIO	MODULO DE MADERA PARA MIC	746460850029	11/12/2015	REGULAR	ACTIVO
4184	MIRAFLORES	OFICINA	MOBILIARIO	MODULO DE MADERA PARA MIC	746460850042	11/12/2015	REGULAR	ACTIVO
4185	MIRAFLORES	OFICINA	MOBILIARIO	MODULO DE MADERA PARA MIC	746460850051	11/12/2015	REGULAR	ACTIVO
4186	MIRAFLORES	OFICINA	MOBILIARIO	MODULO DE MADERA PARA MIC	746460850063	11/12/2015	REGULAR	ACTIVO
4187	MIRAFLORES	OFICINA	MOBILIARIO	MODULO DE MADERA PARA MIC	746460850074	31/12/2002	REGULAR	ACTIVO
4188	MIRAFLORES	OFICINA	MOBILIARIO	MODULO DE MADERA PARA MIC	746460850076	02/01/2004	REGULAR	ACTIVO
4189	MIRAFLORES	OFICINA	MOBILIARIO	MODULO DE MADERA PARA MIC	746460850077	03/11/2010	REGULAR	ACTIVO
4190	MIRAFLORES	OFICINA	MOBILIARIO	MODULO DE MADERA PARA MIC	746460850094	03/11/2010	REGULAR	ACTIVO
4191	MIRAFLORES	OFICINA	MOBILIARIO	MODULO DE MELAMINA	746460980008	03/11/2010	REGULAR	ACTIVO
4192	MIRAFLORES	OFICINA	MOBILIARIO	MODULO DE MELAMINA	746460980011	03/11/2010	REGULAR	ACTIVO
4193	MIRAFLORES	OFICINA	MOBILIARIO	MODULO DE MELAMINA	746460980022	03/11/2010	REGULAR	ACTIVO
4194	MIRAFLORES	OFICINA	MOBILIARIO	MODULO DE MELAMINA	746460980024	03/11/2010	REGULAR	ACTIVO
4195	MIRAFLORES	OFICINA	MOBILIARIO	MODULO DE MELAMINA	746460980026	03/11/2010	REGULAR	ACTIVO
4196	MIRAFLORES	OFICINA	MOBILIARIO	MODULO DE MELAMINA	746460980027	03/11/2010	REGULAR	ACTIVO
4197	MIRAFLORES	OFICINA	MOBILIARIO	MODULO DE MELAMINA	746460980028	03/11/2010	REGULAR	ACTIVO
4198	MIRAFLORES	OFICINA	MOBILIARIO	MODULO DE MELAMINA	746460980031	03/11/2010	REGULAR	ACTIVO
4199	MIRAFLORES	OFICINA	MOBILIARIO	MODULO DE MELAMINA	746460980032	23/11/2011	REGULAR	ACTIVO
4200	MIRAFLORES	OFICINA	MOBILIARIO	MODULO DE MELAMINA	746460980033	23/11/2011	REGULAR	ACTIVO
4201	MIRAFLORES	OFICINA	MOBILIARIO	MODULO DE MELAMINA	746460980037	23/11/2011	REGULAR	ACTIVO
4202	MIRAFLORES	OFICINA	MOBILIARIO	MODULO DE MELAMINA	746460980038	23/11/2011	REGULAR	ACTIVO
4203	MIRAFLORES	OFICINA	MOBILIARIO	MODULO DE MELAMINA	746460980040	23/11/2011	REGULAR	ACTIVO
4204	MIRAFLORES	OFICINA	MOBILIARIO	MODULO DE MELAMINA	746460980043	23/11/2011	REGULAR	ACTIVO
4205	MIRAFLORES	OFICINA	MOBILIARIO	MODULO DE MELAMINA	746460981020	23/11/2011	REGULAR	ACTIVO
4206	MIRAFLORES	OFICINA	MOBILIARIO	MODULO DE MELAMINA	746460981027	23/11/2011	REGULAR	ACTIVO
4207	MIRAFLORES	OFICINA	MOBILIARIO	MODULO DE MELAMINA	746460981028	23/11/2011	REGULAR	ACTIVO
4208	MIRAFLORES	OFICINA	MOBILIARIO	MODULO DE MELAMINA	746460981037	23/11/2011	REGULAR	ACTIVO
4209	MIRAFLORES	OFICINA	MOBILIARIO	MODULO DE MELAMINA	746460981038	23/11/2011	REGULAR	ACTIVO
4210	MIRAFLORES	OFICINA	MOBILIARIO	MODULO DE MELAMINA	746460981039	23/11/2011	REGULAR	ACTIVO
4211	MIRAFLORES	OFICINA	MOBILIARIO	MODULO DE MELAMINA	746460981041	23/11/2011	REGULAR	ACTIVO
4212	MIRAFLORES	OFICINA	MOBILIARIO	MODULO DE MELAMINA	746460981042	23/11/2011	REGULAR	ACTIVO
4213	MIRAFLORES	OFICINA	MOBILIARIO	MODULO DE MELAMINA	746460981043	23/11/2011	REGULAR	ACTIVO
4214	MIRAFLORES	OFICINA	MOBILIARIO	MODULO DE MELAMINA	746460981044	23/11/2011	REGULAR	ACTIVO
4215	MIRAFLORES	OFICINA	MOBILIARIO	MODULO DE MELAMINA	746460981045	23/11/2011	REGULAR	ACTIVO
4216	MIRAFLORES	OFICINA	MOBILIARIO	MODULO DE MELAMINA	746460981046	23/11/2011	REGULAR	ACTIVO
4217	MIRAFLORES	OFICINA	MOBILIARIO	MODULO DE MELAMINA	746460981047	23/11/2011	REGULAR	ACTIVO

N°	Nombre del Local	Grupo ¹	Clase ²	Denominación (Del SINABIP)	Código Patrimonial (Numerico)	Fechas de Adquisición	Estado ³	Condición ⁴
4218	MIRAFLORES	OFICINA	MOBILIARIO	MODULO DE MELAMINA	746460981048	23/11/2011	REGULAR	ACTIVO
4219	MIRAFLORES	OFICINA	MOBILIARIO	MODULO DE MELAMINA	746460981049	23/11/2011	REGULAR	ACTIVO
4220	MIRAFLORES	OFICINA	MOBILIARIO	MODULO DE MELAMINA	746460981050	23/11/2011	REGULAR	ACTIVO
4221	MIRAFLORES	OFICINA	MOBILIARIO	MODULO DE MELAMINA	746460981051	23/11/2011	REGULAR	ACTIVO
4222	MIRAFLORES	OFICINA	MOBILIARIO	MODULO DE MELAMINA	746460981052	23/11/2011	REGULAR	ACTIVO
4223	MIRAFLORES	OFICINA	MOBILIARIO	MODULO DE MELAMINA	746460981053	23/11/2011	REGULAR	ACTIVO
4224	MIRAFLORES	OFICINA	MOBILIARIO	MODULO DE MELAMINA	746460981054	23/11/2011	REGULAR	ACTIVO
4225	MIRAFLORES	OFICINA	MOBILIARIO	MODULO DE MELAMINA	746460981055	23/11/2011	REGULAR	ACTIVO
4226	MIRAFLORES	OFICINA	MOBILIARIO	MODULO DE MELAMINA	746460981056	23/11/2011	REGULAR	ACTIVO
4227	MIRAFLORES	OFICINA	MOBILIARIO	MODULO DE MELAMINA	746460981057	23/11/2011	REGULAR	ACTIVO
4228	MIRAFLORES	OFICINA	MOBILIARIO	MODULO DE MELAMINA	746460981058	23/11/2011	REGULAR	ACTIVO
4229	MIRAFLORES	OFICINA	MOBILIARIO	MODULO DE MELAMINA	746460981059	23/11/2011	REGULAR	ACTIVO
4230	MIRAFLORES	OFICINA	MOBILIARIO	MODULO DE MELAMINA	746460981062	23/11/2011	REGULAR	ACTIVO
4231	MIRAFLORES	OFICINA	MOBILIARIO	MODULO DE MELAMINA	746460981063	23/11/2011	REGULAR	ACTIVO
4232	MIRAFLORES	OFICINA	MOBILIARIO	MODULO DE MELAMINA	746460981064	23/11/2011	REGULAR	ACTIVO
4233	MIRAFLORES	OFICINA	MOBILIARIO	MODULO DE MELAMINA	746460981065	23/11/2011	REGULAR	ACTIVO
4234	MIRAFLORES	OFICINA	MOBILIARIO	MODULO DE MELAMINA	746460981066	23/11/2011	REGULAR	ACTIVO
4235	MIRAFLORES	OFICINA	MOBILIARIO	MODULO DE MELAMINA	746460981067	23/11/2011	REGULAR	ACTIVO
4236	MIRAFLORES	OFICINA	MOBILIARIO	MODULO DE MELAMINA PARA C	746461240006	23/11/2011	REGULAR	ACTIVO
4237	MIRAFLORES	OFICINA	MOBILIARIO	MODULO DE MELAMINA PARA C	746461240010	23/11/2011	REGULAR	ACTIVO
4238	MIRAFLORES	OFICINA	MOBILIARIO	MODULO DE MELAMINA PARA C	746461240014	23/11/2011	REGULAR	ACTIVO
4239	MIRAFLORES	OFICINA	MOBILIARIO	MODULO DE METAL	746461530008	23/11/2011	REGULAR	ACTIVO
4240	MIRAFLORES	OFICINA	MOBILIARIO	MODULO DE METAL	746461530018	23/11/2011	REGULAR	ACTIVO
4241	MIRAFLORES	OFICINA	MOBILIARIO	MODULO DE METAL	746461530024	23/11/2011	REGULAR	ACTIVO
4242	MIRAFLORES	OFICINA	MOBILIARIO	MODULO DE METAL	746461530027	23/11/2011	REGULAR	ACTIVO
4243	MIRAFLORES	OFICINA	MOBILIARIO	MODULO DE METAL	746461530028	23/11/2011	REGULAR	ACTIVO
4244	MIRAFLORES	OFICINA	MOBILIARIO	MODULO DE METAL PARA MICR	746462210004	23/11/2011	REGULAR	ACTIVO
4245	MIRAFLORES	OFICINA	MOBILIARIO	PANEL PUBLICITARIO	746466270005	23/11/2011	REGULAR	ACTIVO
4246	MIRAFLORES	OFICINA	MOBILIARIO	PANTALLA ECRAN	746466950001	23/11/2011	REGULAR	ACTIVO
4247	MIRAFLORES	OFICINA	MOBILIARIO	PANTALLA ECRAN	746466950002	23/11/2011	REGULAR	ACTIVO
4248	MIRAFLORES	OFICINA	MOBILIARIO	PEDESTAL DE METAL	746470340001	23/11/2011	REGULAR	ACTIVO
4249	MIRAFLORES	OFICINA	MOBILIARIO	PIZARRA ACRILICA	746473050002	23/11/2011	REGULAR	ACTIVO
4250	MIRAFLORES	OFICINA	MOBILIARIO	PIZARRA ACRILICA	746473050007	23/11/2011	REGULAR	ACTIVO
4251	MIRAFLORES	OFICINA	MOBILIARIO	PIZARRA ACRILICA	746473050009	23/11/2011	REGULAR	ACTIVO
4252	MIRAFLORES	OFICINA	MOBILIARIO	PIZARRA ACRILICA	746473050010	23/11/2011	REGULAR	ACTIVO
4253	MIRAFLORES	OFICINA	MOBILIARIO	PIZARRA ACRILICA	746473050011	23/11/2011	REGULAR	ACTIVO
4254	MIRAFLORES	OFICINA	MOBILIARIO	PIZARRA ACRILICA	746473050012	23/11/2011	REGULAR	ACTIVO
4255	MIRAFLORES	OFICINA	MOBILIARIO	PIZARRA ACRILICA	746473050013	23/11/2011	REGULAR	ACTIVO
4256	MIRAFLORES	OFICINA	MOBILIARIO	PIZARRA ACRILICA	746473050015	23/11/2011	REGULAR	ACTIVO
4257	MIRAFLORES	OFICINA	MOBILIARIO	PIZARRA ACRILICA	746473050016	23/11/2011	REGULAR	ACTIVO
4258	MIRAFLORES	OFICINA	MOBILIARIO	PIZARRA ACRILICA	746473050018	23/11/2011	REGULAR	ACTIVO
4259	MIRAFLORES	OFICINA	MOBILIARIO	PIZARRA ACRILICA	746473050019	28/11/2013	REGULAR	ACTIVO
4260	MIRAFLORES	OFICINA	MOBILIARIO	PIZARRA ACRILICA	746473050020	28/11/2013	REGULAR	ACTIVO
4261	MIRAFLORES	OFICINA	MOBILIARIO	PIZARRA ACRILICA	746473050021	28/11/2013	REGULAR	ACTIVO
4262	MIRAFLORES	OFICINA	MOBILIARIO	PIZARRA ACRILICA	746473050023	28/11/2013	REGULAR	ACTIVO
4263	MIRAFLORES	OFICINA	MOBILIARIO	PIZARRA ACRILICA	746473050027	28/11/2013	REGULAR	ACTIVO
4264	MIRAFLORES	OFICINA	MOBILIARIO	PIZARRA ACRILICA	746473050028	28/11/2013	REGULAR	ACTIVO
4265	MIRAFLORES	OFICINA	MOBILIARIO	PIZARRA ACRILICA	746473050029	28/11/2013	REGULAR	ACTIVO
4266	MIRAFLORES	OFICINA	MOBILIARIO	PIZARRA ACRILICA	746473050030	28/11/2013	REGULAR	ACTIVO

N°	Nombre del Local	Grupo ¹	Clase ²	Denominación (Del SINABIP)	Código Patrimonial (Numerico)	Fechas de Adquisición	Estado ³	Condición ⁴
4267	MIRAFLORES	OFICINA	MOBILIARIO	PIZARRA ACRILICA	746473050033	28/11/2013	REGULAR	ACTIVO
4268	MIRAFLORES	OFICINA	MOBILIARIO	PIZARRA ACRILICA	746473050034	28/11/2013	REGULAR	ACTIVO
4269	MIRAFLORES	OFICINA	MOBILIARIO	PIZARRA ACRILICA	746473050038	28/11/2013	REGULAR	ACTIVO
4270	MIRAFLORES	OFICINA	MOBILIARIO	PIZARRA ACRILICA	746473050039	28/11/2013	REGULAR	ACTIVO
4271	MIRAFLORES	OFICINA	MOBILIARIO	PIZARRA ACRILICA	746473050040	28/11/2013	REGULAR	ACTIVO
4272	MIRAFLORES	OFICINA	MOBILIARIO	PIZARRA ACRILICA	746473050041	28/11/2013	REGULAR	ACTIVO
4273	MIRAFLORES	OFICINA	MOBILIARIO	PIZARRA ACRILICA	746473050042	28/11/2013	REGULAR	ACTIVO
4274	MIRAFLORES	OFICINA	MOBILIARIO	PIZARRA ACRILICA	746473050043	28/11/2013	REGULAR	ACTIVO
4275	MIRAFLORES	OFICINA	MOBILIARIO	PIZARRA ACRILICA	746473050045	28/11/2013	REGULAR	ACTIVO
4276	MIRAFLORES	OFICINA	MOBILIARIO	PIZARRA ACRILICA	746473050046	28/11/2013	REGULAR	ACTIVO
4277	MIRAFLORES	OFICINA	MOBILIARIO	PIZARRA MURAL - FRANELOGRA	746475090002	28/11/2013	REGULAR	ACTIVO
4278	MIRAFLORES	OFICINA	MOBILIARIO	PIZARRA MURAL - FRANELOGRA	746475090005	28/11/2013	REGULAR	ACTIVO
4279	MIRAFLORES	OFICINA	MOBILIARIO	PIZARRA MURAL - FRANELOGRA	746475090006	28/11/2013	REGULAR	ACTIVO
4280	MIRAFLORES	OFICINA	MOBILIARIO	ROTAFOLIO (OTROS)	746479840001	28/11/2013	REGULAR	ACTIVO
4281	MIRAFLORES	OFICINA	MOBILIARIO	ROTAFOLIO (OTROS)	746479840002	28/11/2013	REGULAR	ACTIVO
4282	MIRAFLORES	OFICINA	MOBILIARIO	SILLA FIJA DE MADERA	746481190004	28/11/2013	REGULAR	ACTIVO
4283	MIRAFLORES	OFICINA	MOBILIARIO	SILLA FIJA DE MADERA	746481190008	28/11/2013	REGULAR	ACTIVO
4284	MIRAFLORES	OFICINA	MOBILIARIO	SILLA FIJA DE MADERA	746481190011	28/11/2013	REGULAR	ACTIVO
4285	MIRAFLORES	OFICINA	MOBILIARIO	SILLA FIJA DE MADERA	746481190013	28/11/2013	REGULAR	ACTIVO
4286	MIRAFLORES	OFICINA	MOBILIARIO	SILLA FIJA DE MADERA	746481190032	08/05/2015	REGULAR	ACTIVO
4287	MIRAFLORES	OFICINA	MOBILIARIO	SILLA FIJA DE MADERA	746481190033	08/05/2015	REGULAR	ACTIVO
4288	MIRAFLORES	OFICINA	MOBILIARIO	SILLA FIJA DE MADERA	746481190034	08/05/2015	REGULAR	ACTIVO
4289	MIRAFLORES	OFICINA	MOBILIARIO	SILLA FIJA DE MADERA	746481190045	08/05/2015	REGULAR	ACTIVO
4290	MIRAFLORES	OFICINA	MOBILIARIO	SILLA FIJA DE METAL	746481870010	08/05/2015	REGULAR	ACTIVO
4291	MIRAFLORES	OFICINA	MOBILIARIO	SILLA FIJA DE METAL	746481870026	08/05/2015	REGULAR	ACTIVO
4292	MIRAFLORES	OFICINA	MOBILIARIO	SILLA FIJA DE METAL	746481870046	26/04/2017	REGULAR	ACTIVO
4293	MIRAFLORES	OFICINA	MOBILIARIO	SILLA FIJA DE METAL	746481870052	26/04/2017	REGULAR	ACTIVO
4294	MIRAFLORES	OFICINA	MOBILIARIO	SILLA FIJA DE METAL	746481870065	26/04/2017	REGULAR	ACTIVO
4295	MIRAFLORES	OFICINA	MOBILIARIO	SILLA FIJA DE METAL	746481870079	26/04/2017	REGULAR	ACTIVO
4296	MIRAFLORES	OFICINA	MOBILIARIO	SILLA FIJA DE METAL	746481870080	26/04/2017	REGULAR	ACTIVO
4297	MIRAFLORES	OFICINA	MOBILIARIO	SILLA FIJA DE METAL	746481870083	26/04/2017	REGULAR	ACTIVO
4298	MIRAFLORES	OFICINA	MOBILIARIO	SILLA FIJA DE METAL	746481870084	26/04/2017	REGULAR	ACTIVO
4299	MIRAFLORES	OFICINA	MOBILIARIO	SILLA FIJA DE METAL	746481870085	26/04/2017	REGULAR	ACTIVO
4300	MIRAFLORES	OFICINA	MOBILIARIO	SILLA FIJA DE METAL	746481870086	26/04/2017	REGULAR	ACTIVO
4301	MIRAFLORES	OFICINA	MOBILIARIO	SILLA FIJA DE METAL	746481870087	26/04/2017	REGULAR	ACTIVO
4302	MIRAFLORES	OFICINA	MOBILIARIO	SILLA FIJA DE METAL	746481870088	26/04/2017	REGULAR	ACTIVO
4303	MIRAFLORES	OFICINA	MOBILIARIO	SILLA FIJA DE METAL	746481870089	20/05/2018	REGULAR	ACTIVO
4304	MIRAFLORES	OFICINA	MOBILIARIO	SILLA FIJA DE METAL	746481870090	22/11/2018	REGULAR	ACTIVO
4305	MIRAFLORES	OFICINA	MOBILIARIO	SILLA FIJA DE METAL	746481870092	22/11/2018	REGULAR	ACTIVO
4306	MIRAFLORES	OFICINA	MOBILIARIO	SILLA FIJA DE METAL	746481870095	22/11/2018	REGULAR	ACTIVO
4307	MIRAFLORES	OFICINA	MOBILIARIO	SILLA FIJA DE METAL	746481870100	22/11/2018	REGULAR	ACTIVO
4308	MIRAFLORES	OFICINA	MOBILIARIO	SILLA FIJA DE METAL	746481870108	22/11/2018	REGULAR	ACTIVO
4309	MIRAFLORES	OFICINA	MOBILIARIO	SILLA FIJA DE METAL	746481870109	22/11/2018	REGULAR	ACTIVO
4310	MIRAFLORES	OFICINA	MOBILIARIO	SILLA FIJA DE METAL	746481870110	22/11/2018	REGULAR	ACTIVO
4311	MIRAFLORES	OFICINA	MOBILIARIO	SILLA FIJA DE METAL	746481870121	22/11/2018	REGULAR	ACTIVO
4312	MIRAFLORES	OFICINA	MOBILIARIO	SILLA FIJA DE METAL	746481870128	22/11/2018	REGULAR	ACTIVO
4313	MIRAFLORES	OFICINA	MOBILIARIO	SILLA FIJA DE METAL	746481870131	13/09/2013	REGULAR	ACTIVO
4314	MIRAFLORES	OFICINA	MOBILIARIO	SILLA FIJA DE METAL	746481870133	30/09/2013	REGULAR	ACTIVO
4315	MIRAFLORES	OFICINA	MOBILIARIO	SILLA FIJA DE METAL	746481870135	12/04/2012	REGULAR	ACTIVO
4316	MIRAFLORES	OFICINA	MOBILIARIO	SILLA FIJA DE METAL	746481870136	03/11/2011	REGULAR	ACTIVO

N°	Nombre del Local	Grupo ¹	Clase ²	Denominación (Del SINABIP)	Código Patrimonial (Númerico)	Fechas de Adquisición	Estado ³	Condición ⁴
4317	MIRAFLORES	OFICINA	MOBILIARIO	SILLA FIJA DE METAL	746481870139	30/09/2013	REGULAR	ACTIVO
4318	MIRAFLORES	OFICINA	MOBILIARIO	SILLA FIJA DE METAL	746481870140	30/09/2013	REGULAR	ACTIVO
4319	MIRAFLORES	OFICINA	MOBILIARIO	SILLA FIJA DE METAL	746481870141	30/09/2013	REGULAR	ACTIVO
4320	MIRAFLORES	OFICINA	MOBILIARIO	SILLA FIJA DE METAL	746481870142	30/09/2013	REGULAR	ACTIVO
4321	MIRAFLORES	OFICINA	MOBILIARIO	SILLA FIJA DE METAL	746481870143	30/09/2013	REGULAR	ACTIVO
4322	MIRAFLORES	OFICINA	MOBILIARIO	SILLA FIJA DE METAL	746481870144	30/09/2013	REGULAR	ACTIVO
4323	MIRAFLORES	OFICINA	MOBILIARIO	SILLA FIJA DE METAL	746481870147	30/09/2013	REGULAR	ACTIVO
4324	MIRAFLORES	OFICINA	MOBILIARIO	SILLA FIJA DE METAL	746481870149	30/09/2013	REGULAR	ACTIVO
4325	MIRAFLORES	OFICINA	MOBILIARIO	SILLA FIJA DE METAL	746481870152	30/09/2013	REGULAR	ACTIVO
4326	MIRAFLORES	OFICINA	MOBILIARIO	SILLA FIJA DE METAL	746481870161	16/05/2014	REGULAR	ACTIVO
4327	MIRAFLORES	OFICINA	MOBILIARIO	SILLA FIJA DE METAL	746481870168	20/05/2015	REGULAR	ACTIVO
4328	MIRAFLORES	OFICINA	MOBILIARIO	SILLA FIJA DE METAL	746481870175	05/10/2015	REGULAR	ACTIVO
4329	MIRAFLORES	OFICINA	MOBILIARIO	SILLA FIJA DE METAL	746481870176	05/10/2015	REGULAR	ACTIVO
4330	MIRAFLORES	OFICINA	MOBILIARIO	SILLA FIJA DE METAL	746481870178	01/02/2010	REGULAR	ACTIVO
4331	MIRAFLORES	OFICINA	MOBILIARIO	SILLA FIJA DE METAL	746481870183	23/10/2012	REGULAR	ACTIVO
4332	MIRAFLORES	OFICINA	MOBILIARIO	SILLA FIJA DE METAL	746481870185	19/12/2012	REGULAR	ACTIVO
4333	MIRAFLORES	OFICINA	MOBILIARIO	SILLA FIJA DE METAL	746481870189	16/01/2013	REGULAR	ACTIVO
4334	MIRAFLORES	OFICINA	MOBILIARIO	SILLA FIJA DE METAL	746481870190	06/09/2013	REGULAR	ACTIVO
4335	MIRAFLORES	OFICINA	MOBILIARIO	SILLA FIJA DE METAL	746481870193	13/09/2013	REGULAR	ACTIVO
4336	MIRAFLORES	OFICINA	MOBILIARIO	SILLA FIJA DE METAL	746481870195	03/02/2010	REGULAR	ACTIVO
4337	MIRAFLORES	OFICINA	MOBILIARIO	SILLA FIJA DE METAL	746481870196	01/06/2015	REGULAR	ACTIVO
4338	MIRAFLORES	OFICINA	MOBILIARIO	SILLA FIJA DE METAL	746481870197	17/07/2015	REGULAR	ACTIVO
4339	MIRAFLORES	OFICINA	MOBILIARIO	SILLA FIJA DE METAL	746481870198	17/07/2015	REGULAR	ACTIVO
4340	MIRAFLORES	OFICINA	MOBILIARIO	SILLA FIJA DE METAL	746481870204	09/01/2018	REGULAR	ACTIVO
4341	MIRAFLORES	OFICINA	MOBILIARIO	SILLA FIJA DE METAL	746481870205	02/05/2014	REGULAR	ACTIVO
4342	MIRAFLORES	OFICINA	MOBILIARIO	SILLA FIJA DE METAL	746481870227	10/07/2015	REGULAR	ACTIVO
4343	MIRAFLORES	OFICINA	MOBILIARIO	SILLA FIJA DE METAL	746481870233	15/05/2014	REGULAR	ACTIVO
4344	MIRAFLORES	OFICINA	MOBILIARIO	SILLA FIJA DE METAL	746481870239	11/10/2007	REGULAR	ACTIVO
4345	MIRAFLORES	OFICINA	MOBILIARIO	SILLA FIJA DE METAL	746481870241	30/10/2012	REGULAR	ACTIVO
4346	MIRAFLORES	OFICINA	MOBILIARIO	SILLA FIJA DE METAL	746481870242	01/01/1999	REGULAR	ACTIVO
4347	MIRAFLORES	OFICINA	MOBILIARIO	SILLA FIJA DE METAL	746481870243	10/06/2013	REGULAR	ACTIVO
4348	MIRAFLORES	OFICINA	MOBILIARIO	SILLA FIJA DE METAL	746481870245	18/07/2013	REGULAR	ACTIVO
4349	MIRAFLORES	OFICINA	MOBILIARIO	SILLA FIJA DE METAL	746481870247	24/02/2016	REGULAR	ACTIVO
4350	MIRAFLORES	OFICINA	MOBILIARIO	SILLA FIJA DE METAL	746481870249	04/04/2007	REGULAR	ACTIVO
4351	MIRAFLORES	OFICINA	MOBILIARIO	SILLA FIJA DE METAL	746481870253	29/12/2008	REGULAR	ACTIVO
4352	MIRAFLORES	OFICINA	MOBILIARIO	SILLA FIJA DE METAL	746481870255	29/12/2008	REGULAR	ACTIVO
4353	MIRAFLORES	OFICINA	MOBILIARIO	SILLA FIJA DE METAL	746481870256	29/12/2008	REGULAR	ACTIVO
4354	MIRAFLORES	OFICINA	MOBILIARIO	SILLA FIJA DE METAL	746481870258	29/12/2008	REGULAR	ACTIVO
4355	MIRAFLORES	OFICINA	MOBILIARIO	SILLA FIJA DE METAL	746481870259	29/12/2008	REGULAR	ACTIVO
4356	MIRAFLORES	OFICINA	MOBILIARIO	SILLA FIJA DE METAL	746481870260	17/04/2009	REGULAR	ACTIVO
4357	MIRAFLORES	OFICINA	MOBILIARIO	SILLA FIJA DE METAL	746481870262	24/04/2009	REGULAR	ACTIVO
4358	MIRAFLORES	OFICINA	MOBILIARIO	SILLA FIJA DE METAL	746481870263	13/10/2009	REGULAR	ACTIVO
4359	MIRAFLORES	OFICINA	MOBILIARIO	SILLA FIJA DE METAL	746481870268	26/11/2009	REGULAR	ACTIVO
4360	MIRAFLORES	OFICINA	MOBILIARIO	SILLA FIJA DE METAL	746481870269	28/04/2010	REGULAR	ACTIVO
4361	MIRAFLORES	OFICINA	MOBILIARIO	SILLA FIJA DE METAL	746481870270	28/04/2010	REGULAR	ACTIVO
4362	MIRAFLORES	OFICINA	MOBILIARIO	SILLA FIJA DE METAL	746481870273	22/06/2010	REGULAR	ACTIVO
4363	MIRAFLORES	OFICINA	MOBILIARIO	SILLA FIJA DE METAL	746481870274	12/02/2010	REGULAR	ACTIVO
4364	MIRAFLORES	OFICINA	MOBILIARIO	SILLA FIJA DE METAL	746481870276	12/02/2010	REGULAR	ACTIVO
4365	MIRAFLORES	OFICINA	MOBILIARIO	SILLA FIJA DE METAL	746481870277	18/02/2010	REGULAR	ACTIVO
4366	MIRAFLORES	OFICINA	MOBILIARIO	SILLA FIJA DE METAL	746481870278	18/02/2010	REGULAR	ACTIVO
4367	MIRAFLORES	OFICINA	MOBILIARIO	SILLA FIJA DE METAL	746481870279	18/02/2010	REGULAR	ACTIVO
4368	MIRAFLORES	OFICINA	MOBILIARIO	SILLA FIJA DE METAL	746481870280	18/02/2010	REGULAR	ACTIVO
4369	MIRAFLORES	OFICINA	MOBILIARIO	SILLA FIJA DE METAL	746481870282	28/12/2010	REGULAR	ACTIVO

N°	Nombre del Local	Grupo ¹	Clase ²	Denominación (Del SINABIP)	Código Patrimonial (Numerico)	Fechas de Adquisición	Estado ³	Condición ⁴
4370	MIRAFLORES	OFICINA	MOBILIARIO	SILLA FIJA DE METAL	746481870289	28/12/2010	REGULAR	ACTIVO
4371	MIRAFLORES	OFICINA	MOBILIARIO	SILLA FIJA DE METAL	746481870290	28/12/2010	REGULAR	ACTIVO
4372	MIRAFLORES	OFICINA	MOBILIARIO	SILLA FIJA DE METAL	746481870293	28/12/2010	REGULAR	ACTIVO
4373	MIRAFLORES	OFICINA	MOBILIARIO	SILLA FIJA DE METAL	746481870294	18/03/2011	REGULAR	ACTIVO
4374	MIRAFLORES	OFICINA	MOBILIARIO	SILLA FIJA DE METAL	746481870295	14/12/2011	REGULAR	ACTIVO
4375	MIRAFLORES	OFICINA	MOBILIARIO	SILLA FIJA DE METAL	746481870296	07/12/2011	REGULAR	ACTIVO
4376	MIRAFLORES	OFICINA	MOBILIARIO	SILLA FIJA DE METAL	746481870297	14/12/2011	REGULAR	ACTIVO
4377	MIRAFLORES	OFICINA	MOBILIARIO	SILLA FIJA DE METAL	746481870298	29/12/2011	REGULAR	ACTIVO
4378	MIRAFLORES	OFICINA	MOBILIARIO	SILLA FIJA DE METAL	746481870299	29/12/2011	REGULAR	ACTIVO
4379	MIRAFLORES	OFICINA	MOBILIARIO	SILLA FIJA DE METAL	746481870300	29/12/2011	REGULAR	ACTIVO
4380	MIRAFLORES	OFICINA	MOBILIARIO	SILLA FIJA DE METAL	746481870307	29/12/2011	REGULAR	ACTIVO
4381	MIRAFLORES	OFICINA	MOBILIARIO	SILLA FIJA DE METAL	746481870311	29/12/2011	REGULAR	ACTIVO
4382	MIRAFLORES	OFICINA	MOBILIARIO	SILLA FIJA DE METAL	746481870312	29/12/2011	REGULAR	ACTIVO
4383	MIRAFLORES	OFICINA	MOBILIARIO	SILLA FIJA DE METAL	746481870322	29/12/2011	REGULAR	ACTIVO
4384	MIRAFLORES	OFICINA	MOBILIARIO	SILLA FIJA DE METAL	746481870324	29/12/2011	REGULAR	ACTIVO
4385	MIRAFLORES	OFICINA	MOBILIARIO	SILLA FIJA DE METAL	746481870337	29/12/2011	REGULAR	ACTIVO
4386	MIRAFLORES	OFICINA	MOBILIARIO	SILLA FIJA DE METAL	746481870343	29/12/2011	REGULAR	ACTIVO
4387	MIRAFLORES	OFICINA	MOBILIARIO	SILLA FIJA DE METAL	746481870346	14/12/2011	REGULAR	ACTIVO
4388	MIRAFLORES	OFICINA	MOBILIARIO	SILLA FIJA DE METAL	746481870347	20/02/2012	REGULAR	ACTIVO
4389	MIRAFLORES	OFICINA	MOBILIARIO	SILLA FIJA DE METAL	746481870348	05/11/2012	REGULAR	ACTIVO
4390	MIRAFLORES	OFICINA	MOBILIARIO	SILLA FIJA DE METAL	746481870349	05/11/2012	REGULAR	ACTIVO
4391	MIRAFLORES	OFICINA	MOBILIARIO	SILLA FIJA DE METAL	746481870350	13/11/2012	REGULAR	ACTIVO
4392	MIRAFLORES	OFICINA	MOBILIARIO	SILLA FIJA DE METAL	746481870351	27/12/2012	REGULAR	ACTIVO
4393	MIRAFLORES	OFICINA	MOBILIARIO	SILLA FIJA DE METAL	746481870352	27/12/2012	REGULAR	ACTIVO
4394	MIRAFLORES	OFICINA	MOBILIARIO	SILLA FIJA DE METAL	746481870354	27/12/2012	REGULAR	ACTIVO
4395	MIRAFLORES	OFICINA	MOBILIARIO	SILLA FIJA DE METAL	746481870355	28/12/2012	REGULAR	ACTIVO
4396	MIRAFLORES	OFICINA	MOBILIARIO	SILLA FIJA DE METAL	746481870356	28/12/2012	REGULAR	ACTIVO
4397	MIRAFLORES	OFICINA	MOBILIARIO	SILLA FIJA DE METAL	746481870357	28/12/2012	REGULAR	ACTIVO
4398	MIRAFLORES	OFICINA	MOBILIARIO	SILLA FIJA DE METAL	746481870358	28/12/2012	REGULAR	ACTIVO
4399	MIRAFLORES	OFICINA	MOBILIARIO	SILLA FIJA DE METAL	746481870359	28/12/2012	REGULAR	ACTIVO
4400	MIRAFLORES	OFICINA	MOBILIARIO	SILLA FIJA DE METAL	746481870360	25/09/2013	REGULAR	ACTIVO
4401	MIRAFLORES	OFICINA	MOBILIARIO	SILLA FIJA DE METAL	746481870361	25/02/2013	REGULAR	ACTIVO
4402	MIRAFLORES	OFICINA	MOBILIARIO	SILLA FIJA DE METAL	746481870362	04/03/2013	REGULAR	ACTIVO
4403	MIRAFLORES	OFICINA	MOBILIARIO	SILLA FIJA DE METAL	746481870363	20/02/2013	REGULAR	ACTIVO
4404	MIRAFLORES	OFICINA	MOBILIARIO	SILLA FIJA DE METAL	746481870364	16/04/2013	REGULAR	ACTIVO
4405	MIRAFLORES	OFICINA	MOBILIARIO	SILLA FIJA DE METAL	746481870365	19/04/2013	REGULAR	ACTIVO
4406	MIRAFLORES	OFICINA	MOBILIARIO	SILLA FIJA DE METAL	746481870366	18/06/2013	REGULAR	ACTIVO
4407	MIRAFLORES	OFICINA	MOBILIARIO	SILLA FIJA DE METAL	746481870367	27/12/2018	REGULAR	ACTIVO
4408	MIRAFLORES	OFICINA	MOBILIARIO	SILLA FIJA DE METAL	746481870368	02/12/2013	REGULAR	ACTIVO
4409	MIRAFLORES	OFICINA	MOBILIARIO	SILLA FIJA DE METAL	746481870369	02/12/2013	REGULAR	ACTIVO
4410	MIRAFLORES	OFICINA	MOBILIARIO	SILLA FIJA DE METAL	746481870370	09/12/2013	REGULAR	ACTIVO
4411	MIRAFLORES	OFICINA	MOBILIARIO	SILLA FIJA DE METAL	746481870371	06/02/2013	REGULAR	ACTIVO
4412	MIRAFLORES	OFICINA	MOBILIARIO	SILLA FIJA DE METAL	746481870372	27/01/2014	REGULAR	ACTIVO
4413	MIRAFLORES	OFICINA	MOBILIARIO	SILLA FIJA DE METAL	746481870373	21/03/2014	REGULAR	ACTIVO
4414	MIRAFLORES	OFICINA	MOBILIARIO	SILLA FIJA DE METAL	746481870374	11/03/2014	REGULAR	ACTIVO
4415	MIRAFLORES	OFICINA	MOBILIARIO	SILLA FIJA DE METAL	746481870375	11/03/2014	REGULAR	ACTIVO
4416	MIRAFLORES	OFICINA	MOBILIARIO	SILLA FIJA DE METAL	746481870376	11/03/2014	REGULAR	ACTIVO
4417	MIRAFLORES	OFICINA	MOBILIARIO	SILLA FIJA DE METAL	746481870377	08/04/2014	REGULAR	ACTIVO
4418	MIRAFLORES	OFICINA	MOBILIARIO	SILLA FIJA DE METAL	746481870378	17/02/2015	REGULAR	ACTIVO
4419	MIRAFLORES	OFICINA	MOBILIARIO	SILLA FIJA DE METAL	746481870379	24/02/2015	REGULAR	ACTIVO
4420	MIRAFLORES	OFICINA	MOBILIARIO	SILLA FIJA DE METAL	746481870380	11/03/2015	REGULAR	ACTIVO
4421	MIRAFLORES	OFICINA	MOBILIARIO	SILLA FIJA DE METAL	746481870381	11/03/2015	REGULAR	ACTIVO
4422	MIRAFLORES	OFICINA	MOBILIARIO	SILLA FIJA DE METAL	746481870382	11/03/2015	REGULAR	ACTIVO

N°	Nombre del Local	Grupo ¹	Clase ²	Denominación (Del SINABIP)	Código Patrimonial (Numerico)	Fechas de Adquisición	Estado ³	Condición ⁴
4476	MIRAFLORES	OFICINA	MOBILIARIO	SILLA FIJA DE METAL	746481870440	11/10/2019	REGULAR	ACTIVO
4477	MIRAFLORES	OFICINA	MOBILIARIO	SILLA FIJA DE METAL	746481870441	11/10/2019	REGULAR	ACTIVO
4478	MIRAFLORES	OFICINA	MOBILIARIO	SILLA FIJA DE METAL	746481870442	11/10/2019	REGULAR	ACTIVO
4479	MIRAFLORES	OFICINA	MOBILIARIO	SILLA FIJA DE METAL	746481870443	29/10/2019	REGULAR	ACTIVO
4480	MIRAFLORES	OFICINA	MOBILIARIO	SILLA FIJA DE METAL	746481870444	29/10/2019	REGULAR	ACTIVO
4481	MIRAFLORES	OFICINA	MOBILIARIO	SILLA FIJA DE METAL	746481870445	30/12/2019	REGULAR	ACTIVO
4482	MIRAFLORES	OFICINA	MOBILIARIO	SILLA FIJA DE METAL	746481870446	30/12/2019	REGULAR	ACTIVO
4483	MIRAFLORES	OFICINA	MOBILIARIO	SILLA FIJA DE METAL	746481870447	30/12/2019	REGULAR	ACTIVO
4484	MIRAFLORES	OFICINA	MOBILIARIO	SILLA FIJA DE METAL	746481870448	15/03/2020	REGULAR	ACTIVO
4485	MIRAFLORES	OFICINA	MOBILIARIO	SILLA FIJA DE METAL	746481870449	14/01/2008	REGULAR	ACTIVO
4486	MIRAFLORES	OFICINA	MOBILIARIO	SILLA FIJA DE METAL	746481870450	22/03/2012	REGULAR	ACTIVO
4487	MIRAFLORES	OFICINA	MOBILIARIO	SILLA FIJA DE METAL	746481870451	12/06/2015	REGULAR	ACTIVO
4488	MIRAFLORES	OFICINA	MOBILIARIO	SILLA FIJA DE METAL	746481870452	22/09/2015	REGULAR	ACTIVO
4489	MIRAFLORES	OFICINA	MOBILIARIO	SILLA FIJA DE METAL	746481870454	08/07/2014	REGULAR	ACTIVO
4490	MIRAFLORES	OFICINA	MOBILIARIO	SILLA FIJA DE METAL	746481870455	20/10/2015	REGULAR	ACTIVO
4491	MIRAFLORES	OFICINA	MOBILIARIO	SILLA FIJA DE METAL	746481870456	31/12/2002	REGULAR	ACTIVO
4492	MIRAFLORES	OFICINA	MOBILIARIO	SILLA FIJA DE METAL	746481870457	31/07/2006	REGULAR	ACTIVO
4493	MIRAFLORES	OFICINA	MOBILIARIO	SILLA FIJA DE METAL	746481870458	17/05/2007	REGULAR	ACTIVO
4494	MIRAFLORES	OFICINA	MOBILIARIO	SILLA FIJA DE METAL	746481870459	10/03/2008	REGULAR	ACTIVO
4495	MIRAFLORES	OFICINA	MOBILIARIO	SILLA FIJA DE METAL	746481870460	10/03/2008	REGULAR	ACTIVO
4496	MIRAFLORES	OFICINA	MOBILIARIO	SILLA FIJA DE METAL	746481870461	10/03/2008	REGULAR	ACTIVO
4497	MIRAFLORES	OFICINA	MOBILIARIO	SILLA FIJA DE METAL	746481870462	13/05/2009	REGULAR	ACTIVO
4498	MIRAFLORES	OFICINA	MOBILIARIO	SILLA FIJA DE METAL	746481870463	01/09/2009	REGULAR	ACTIVO
4499	MIRAFLORES	OFICINA	MOBILIARIO	SILLA FIJA DE METAL	746481870464	25/01/2010	REGULAR	ACTIVO
4500	MIRAFLORES	OFICINA	MOBILIARIO	SILLA FIJA DE METAL	746481870465	20/12/2011	REGULAR	ACTIVO
4501	MIRAFLORES	OFICINA	MOBILIARIO	SILLA FIJA DE METAL	746481870466	20/12/2011	REGULAR	ACTIVO
4502	MIRAFLORES	OFICINA	MOBILIARIO	SILLA FIJA DE METAL	746481870467	31/03/2012	REGULAR	ACTIVO
4503	MIRAFLORES	OFICINA	MOBILIARIO	SILLA FIJA DE METAL	746481870468	31/05/2012	REGULAR	ACTIVO
4504	MIRAFLORES	OFICINA	MOBILIARIO	SILLA FIJA DE METAL	746481870469	06/04/2015	REGULAR	ACTIVO
4505	MIRAFLORES	OFICINA	MOBILIARIO	SILLA FIJA DE METAL	746481870470	27/12/2018	REGULAR	ACTIVO
4506	MIRAFLORES	OFICINA	MOBILIARIO	SILLA FIJA DE METAL	746481870471	06/11/2019	REGULAR	ACTIVO
4507	MIRAFLORES	OFICINA	MOBILIARIO	SILLA FIJA DE METAL	746481870472	06/11/2019	REGULAR	ACTIVO
4508	MIRAFLORES	OFICINA	MOBILIARIO	SILLA FIJA DE METAL	746481870473	31/12/2002	REGULAR	ACTIVO
4509	MIRAFLORES	OFICINA	MOBILIARIO	SILLA FIJA DE METAL	746481870475	31/12/2002	REGULAR	ACTIVO
4510	MIRAFLORES	OFICINA	MOBILIARIO	SILLA FIJA DE METAL	746481870476	21/06/2005	REGULAR	ACTIVO
4511	MIRAFLORES	OFICINA	MOBILIARIO	SILLA FIJA DE METAL	746481870477	03/09/2010	REGULAR	ACTIVO
4512	MIRAFLORES	OFICINA	MOBILIARIO	SILLA FIJA DE METAL	746481870479	23/12/2014	REGULAR	ACTIVO
4513	MIRAFLORES	OFICINA	MOBILIARIO	SILLA FIJA DE METAL	746481870481	23/12/2014	REGULAR	ACTIVO
4514	MIRAFLORES	OFICINA	MOBILIARIO	SILLA FIJA DE METAL	746481870482	23/12/2014	REGULAR	ACTIVO
4515	MIRAFLORES	OFICINA	MOBILIARIO	SILLA FIJA DE METAL	746481870491	23/12/2014	REGULAR	ACTIVO
4516	MIRAFLORES	OFICINA	MOBILIARIO	SILLA FIJA DE METAL	746481870492	23/12/2014	REGULAR	ACTIVO
4517	MIRAFLORES	OFICINA	MOBILIARIO	SILLA FIJA DE METAL	746481870493	23/12/2014	REGULAR	ACTIVO
4518	MIRAFLORES	OFICINA	MOBILIARIO	SILLA FIJA DE METAL	746481870494	23/12/2014	REGULAR	ACTIVO
4519	MIRAFLORES	OFICINA	MOBILIARIO	SILLA FIJA DE METAL	746481870508	23/12/2014	REGULAR	ACTIVO
4520	MIRAFLORES	OFICINA	MOBILIARIO	SILLA FIJA DE METAL	746481870509	23/12/2014	REGULAR	ACTIVO
4521	MIRAFLORES	OFICINA	MOBILIARIO	SILLA FIJA DE METAL	746481870510	31/12/2002	REGULAR	ACTIVO
4522	MIRAFLORES	OFICINA	MOBILIARIO	SILLA FIJA DE METAL	746481870511	30/09/2004	REGULAR	ACTIVO
4523	MIRAFLORES	OFICINA	MOBILIARIO	SILLA FIJA DE METAL	746481870512	01/04/2008	REGULAR	ACTIVO
4524	MIRAFLORES	OFICINA	MOBILIARIO	SILLA FIJA DE METAL	746481870513	01/09/2014	REGULAR	ACTIVO
4525	MIRAFLORES	OFICINA	MOBILIARIO	SILLA FIJA DE METAL	746481870514	10/04/2012	REGULAR	ACTIVO
4526	MIRAFLORES	OFICINA	MOBILIARIO	SILLA FIJA DE METAL	746481870515	16/02/2011	REGULAR	ACTIVO
4527	MIRAFLORES	OFICINA	MOBILIARIO	SILLA FIJA DE METAL	746481870516	20/07/2011	REGULAR	ACTIVO
4528	MIRAFLORES	OFICINA	MOBILIARIO	SILLA FIJA DE METAL	746481870517	25/09/2009	REGULAR	ACTIVO

N°	Nombre del Local	Grupo ¹	Clase ²	Denominación (Del SINABIP)	Código Patrimonial (Numerico)	Fechas de Adquisición	Estado ³	Condición ⁴
4529	MIRAFLORES	OFICINA	MOBILIARIO	SILLA FIJA DE METAL	746481870518	10/02/2012	REGULAR	ACTIVO
4530	MIRAFLORES	OFICINA	MOBILIARIO	SILLA FIJA DE METAL	746481870519	07/04/2014	REGULAR	ACTIVO
4531	MIRAFLORES	OFICINA	MOBILIARIO	SILLA FIJA DE METAL	746481870520	28/03/2018	REGULAR	ACTIVO
4532	MIRAFLORES	OFICINA	MOBILIARIO	SILLA FIJA DE METAL	746481870521	01/04/2008	REGULAR	ACTIVO
4533	MIRAFLORES	OFICINA	MOBILIARIO	SILLA FIJA DE METAL	746481870522	30/12/2008	REGULAR	ACTIVO
4534	MIRAFLORES	OFICINA	MOBILIARIO	SILLA FIJA DE METAL	746481870523	05/06/2012	REGULAR	ACTIVO
4535	MIRAFLORES	OFICINA	MOBILIARIO	SILLA FIJA DE METAL	746481870524	28/11/2014	REGULAR	ACTIVO
4536	MIRAFLORES	OFICINA	MOBILIARIO	SILLA FIJA DE METAL	746481870525	18/12/2015	REGULAR	ACTIVO
4537	MIRAFLORES	OFICINA	MOBILIARIO	SILLA FIJA DE METAL	746481870526	18/01/2005	REGULAR	ACTIVO
4538	MIRAFLORES	OFICINA	MOBILIARIO	SILLA FIJA DE METAL	746481870527	31/12/2004	REGULAR	ACTIVO
4539	MIRAFLORES	OFICINA	MOBILIARIO	SILLA FIJA DE METAL	746481870528	11/12/2015	REGULAR	ACTIVO
4540	MIRAFLORES	OFICINA	MOBILIARIO	SILLA FIJA DE METAL	746481870529	11/12/2015	REGULAR	ACTIVO
4541	MIRAFLORES	OFICINA	MOBILIARIO	SILLA FIJA DE METAL	746481870530	11/12/2015	REGULAR	ACTIVO
4542	MIRAFLORES	OFICINA	MOBILIARIO	SILLA FIJA DE METAL	746481870531	11/12/2015	REGULAR	ACTIVO
4543	MIRAFLORES	OFICINA	MOBILIARIO	SILLA FIJA DE METAL	746481870532	11/12/2015	REGULAR	ACTIVO
4544	MIRAFLORES	OFICINA	MOBILIARIO	SILLA FIJA DE METAL	746481870533	11/12/2015	REGULAR	ACTIVO
4545	MIRAFLORES	OFICINA	MOBILIARIO	SILLA FIJA DE METAL	746481870534	11/12/2015	REGULAR	ACTIVO
4546	MIRAFLORES	OFICINA	MOBILIARIO	SILLA FIJA DE METAL	746481870535	11/12/2015	REGULAR	ACTIVO
4547	MIRAFLORES	OFICINA	MOBILIARIO	SILLA FIJA DE METAL	746481870536	11/12/2015	REGULAR	ACTIVO
4548	MIRAFLORES	OFICINA	MOBILIARIO	SILLA FIJA DE METAL	746481870537	31/12/2002	REGULAR	ACTIVO
4549	MIRAFLORES	OFICINA	MOBILIARIO	SILLA FIJA DE METAL	746481870538	02/01/2004	REGULAR	ACTIVO
4550	MIRAFLORES	OFICINA	MOBILIARIO	SILLA FIJA DE METAL	746481870539	03/11/2010	REGULAR	ACTIVO
4551	MIRAFLORES	OFICINA	MOBILIARIO	SILLA FIJA DE METAL	746481870540	03/11/2010	REGULAR	ACTIVO
4552	MIRAFLORES	OFICINA	MOBILIARIO	SILLA FIJA DE METAL	746481870541	03/11/2010	REGULAR	ACTIVO
4553	MIRAFLORES	OFICINA	MOBILIARIO	SILLA FIJA DE METAL	746481870542	03/11/2010	REGULAR	ACTIVO
4554	MIRAFLORES	OFICINA	MOBILIARIO	SILLA GIRATORIA DE METAL	746483900009	03/11/2010	REGULAR	ACTIVO
4555	MIRAFLORES	OFICINA	MOBILIARIO	SILLA GIRATORIA DE METAL	746483900026	03/11/2010	REGULAR	ACTIVO
4556	MIRAFLORES	OFICINA	MOBILIARIO	SILLA GIRATORIA DE METAL	746483900031	03/11/2010	REGULAR	ACTIVO
4557	MIRAFLORES	OFICINA	MOBILIARIO	SILLA GIRATORIA DE METAL	746483900032	03/11/2010	REGULAR	ACTIVO
4558	MIRAFLORES	OFICINA	MOBILIARIO	SILLA GIRATORIA DE METAL	746483900054	03/11/2010	REGULAR	ACTIVO
4559	MIRAFLORES	OFICINA	MOBILIARIO	SILLA GIRATORIA DE METAL	746483900066	03/11/2010	REGULAR	ACTIVO
4560	MIRAFLORES	OFICINA	MOBILIARIO	SILLA GIRATORIA DE METAL	746483900112	23/11/2011	REGULAR	ACTIVO
4561	MIRAFLORES	OFICINA	MOBILIARIO	SILLA GIRATORIA DE METAL	746483900117	23/11/2011	REGULAR	ACTIVO
4562	MIRAFLORES	OFICINA	MOBILIARIO	SILLA GIRATORIA DE METAL	746483900119	23/11/2011	REGULAR	ACTIVO
4563	MIRAFLORES	OFICINA	MOBILIARIO	SILLA GIRATORIA DE METAL	746483900120	23/11/2011	REGULAR	ACTIVO
4564	MIRAFLORES	OFICINA	MOBILIARIO	SILLA GIRATORIA DE METAL	746483900121	23/11/2011	REGULAR	ACTIVO
4565	MIRAFLORES	OFICINA	MOBILIARIO	SILLA GIRATORIA DE METAL	746483900122	23/11/2011	REGULAR	ACTIVO
4566	MIRAFLORES	OFICINA	MOBILIARIO	SILLA GIRATORIA DE METAL	746483900123	23/11/2011	REGULAR	ACTIVO
4567	MIRAFLORES	OFICINA	MOBILIARIO	SILLA GIRATORIA DE METAL	746483900126	23/11/2011	REGULAR	ACTIVO
4568	MIRAFLORES	OFICINA	MOBILIARIO	SILLA GIRATORIA DE METAL	746483900127	23/11/2011	REGULAR	ACTIVO
4569	MIRAFLORES	OFICINA	MOBILIARIO	SILLA GIRATORIA DE METAL	746483900128	23/11/2011	REGULAR	ACTIVO
4570	MIRAFLORES	OFICINA	MOBILIARIO	SILLA GIRATORIA DE METAL	746483900130	23/11/2011	REGULAR	ACTIVO
4571	MIRAFLORES	OFICINA	MOBILIARIO	SILLA GIRATORIA DE METAL	746483900131	23/11/2011	REGULAR	ACTIVO
4572	MIRAFLORES	OFICINA	MOBILIARIO	SILLA GIRATORIA DE METAL	746483900133	23/11/2011	REGULAR	ACTIVO
4573	MIRAFLORES	OFICINA	MOBILIARIO	SILLA GIRATORIA DE METAL	746483900134	23/11/2011	REGULAR	ACTIVO
4574	MIRAFLORES	OFICINA	MOBILIARIO	SILLA GIRATORIA DE METAL	746483900135	23/11/2011	REGULAR	ACTIVO
4575	MIRAFLORES	OFICINA	MOBILIARIO	SILLA GIRATORIA DE METAL	746483900136	23/11/2011	REGULAR	ACTIVO
4576	MIRAFLORES	OFICINA	MOBILIARIO	SILLA GIRATORIA DE METAL	746483900138	23/11/2011	REGULAR	ACTIVO
4577	MIRAFLORES	OFICINA	MOBILIARIO	SILLA GIRATORIA DE METAL	746483900139	23/11/2011	REGULAR	ACTIVO
4578	MIRAFLORES	OFICINA	MOBILIARIO	SILLA GIRATORIA DE METAL	746483900140	23/11/2011	REGULAR	ACTIVO
4579	MIRAFLORES	OFICINA	MOBILIARIO	SILLA GIRATORIA DE METAL	746483900141	23/11/2011	REGULAR	ACTIVO
4580	MIRAFLORES	OFICINA	MOBILIARIO	SILLA GIRATORIA DE METAL	746483900142	23/11/2011	REGULAR	ACTIVO
4581	MIRAFLORES	OFICINA	MOBILIARIO	SILLA GIRATORIA DE METAL	746483900143	23/11/2011	REGULAR	ACTIVO

N°	Nombre del Local	Grupo ¹	Clase ²	Denominación (Del SINABIP)	Código Patrimonial (Numerico)	Fechas de Adquisición	Estado ³	Condición ⁴
4688	MIRAFLORES	OFICINA	MOBILIARIO	SILLA GIRATORIA DE METAL	746483900281	30/09/2013	REGULAR	ACTIVO
4689	MIRAFLORES	OFICINA	MOBILIARIO	SILLA GIRATORIA DE METAL	746483900282	30/09/2013	REGULAR	ACTIVO
4690	MIRAFLORES	OFICINA	MOBILIARIO	SILLA GIRATORIA DE METAL	746483900283	30/09/2013	REGULAR	ACTIVO
4691	MIRAFLORES	OFICINA	MOBILIARIO	SILLA GIRATORIA DE METAL	746483900284	30/09/2013	REGULAR	ACTIVO
4692	MIRAFLORES	OFICINA	MOBILIARIO	SILLA GIRATORIA DE METAL	746483900285	30/09/2013	REGULAR	ACTIVO
4693	MIRAFLORES	OFICINA	MOBILIARIO	SILLA GIRATORIA DE METAL	746483900286	30/09/2013	REGULAR	ACTIVO
4694	MIRAFLORES	OFICINA	MOBILIARIO	SILLA GIRATORIA DE METAL	746483900287	30/09/2013	REGULAR	ACTIVO
4695	MIRAFLORES	OFICINA	MOBILIARIO	SILLA GIRATORIA DE METAL	746483900289	16/05/2014	REGULAR	ACTIVO
4696	MIRAFLORES	OFICINA	MOBILIARIO	SILLA GIRATORIA DE METAL	746483900290	20/05/2015	REGULAR	ACTIVO
4697	MIRAFLORES	OFICINA	MOBILIARIO	SILLA GIRATORIA DE METAL	746483900293	28/08/2015	REGULAR	ACTIVO
4698	MIRAFLORES	OFICINA	MOBILIARIO	SILLA GIRATORIA DE METAL	746483900294	05/10/2015	REGULAR	ACTIVO
4699	MIRAFLORES	OFICINA	MOBILIARIO	SILLA GIRATORIA DE METAL	746483900296	05/10/2015	REGULAR	ACTIVO
4700	MIRAFLORES	OFICINA	MOBILIARIO	SILLA GIRATORIA DE METAL	746483900297	21/08/2008	REGULAR	ACTIVO
4701	MIRAFLORES	OFICINA	MOBILIARIO	SILLA GIRATORIA DE METAL	746483900301	01/02/2010	REGULAR	ACTIVO
4702	MIRAFLORES	OFICINA	MOBILIARIO	SILLA GIRATORIA DE METAL	746483900302	23/10/2012	REGULAR	ACTIVO
4703	MIRAFLORES	OFICINA	MOBILIARIO	SILLA GIRATORIA DE METAL	746483900304	19/12/2012	REGULAR	ACTIVO
4704	MIRAFLORES	OFICINA	MOBILIARIO	SILLA GIRATORIA DE METAL	746483900305	16/01/2013	REGULAR	ACTIVO
4705	MIRAFLORES	OFICINA	MOBILIARIO	SILLA GIRATORIA DE METAL	746483900307	06/09/2013	REGULAR	ACTIVO
4706	MIRAFLORES	OFICINA	MOBILIARIO	SILLA GIRATORIA DE METAL	746483900308	13/09/2013	REGULAR	ACTIVO
4707	MIRAFLORES	OFICINA	MOBILIARIO	SILLA GIRATORIA DE METAL	746483900309	03/02/2010	REGULAR	ACTIVO
4708	MIRAFLORES	OFICINA	MOBILIARIO	SILLA GIRATORIA DE METAL	746483900310	01/06/2015	REGULAR	ACTIVO
4709	MIRAFLORES	OFICINA	MOBILIARIO	SILLA GIRATORIA DE METAL	746483900312	17/07/2015	REGULAR	ACTIVO
4710	MIRAFLORES	OFICINA	MOBILIARIO	SILLA GIRATORIA DE METAL	746483900313	17/07/2015	REGULAR	ACTIVO
4711	MIRAFLORES	OFICINA	MOBILIARIO	SILLA GIRATORIA DE METAL	746483900314	09/01/2018	REGULAR	ACTIVO
4712	MIRAFLORES	OFICINA	MOBILIARIO	SILLA GIRATORIA DE METAL	746483900317	31/08/2017	REGULAR	ACTIVO
4713	MIRAFLORES	OFICINA	MOBILIARIO	SILLA GIRATORIA DE METAL	746483900319	15/05/2014	REGULAR	ACTIVO
4714	MIRAFLORES	OFICINA	MOBILIARIO	SILLA GIRATORIA DE METAL	746483900320	11/10/2007	REGULAR	ACTIVO
4715	MIRAFLORES	OFICINA	MOBILIARIO	SILLA GIRATORIA DE METAL	746483900321	31/12/1990	REGULAR	ACTIVO
4716	MIRAFLORES	OFICINA	MOBILIARIO	SILLA GIRATORIA DE METAL	746483900323	30/10/2012	REGULAR	ACTIVO
4717	MIRAFLORES	OFICINA	MOBILIARIO	SILLA GIRATORIA DE METAL	746483900325	01/01/1999	REGULAR	ACTIVO
4718	MIRAFLORES	OFICINA	MOBILIARIO	SILLA GIRATORIA DE METAL	746483900326	10/06/2013	REGULAR	ACTIVO
4719	MIRAFLORES	OFICINA	MOBILIARIO	SILLA GIRATORIA DE METAL	746483900327	18/07/2013	REGULAR	ACTIVO
4720	MIRAFLORES	OFICINA	MOBILIARIO	SILLA GIRATORIA DE METAL	746483900330	04/04/2007	REGULAR	ACTIVO
4721	MIRAFLORES	OFICINA	MOBILIARIO	SILLA GIRATORIA DE METAL	746483900331	29/12/2008	REGULAR	ACTIVO
4722	MIRAFLORES	OFICINA	MOBILIARIO	SILLA GIRATORIA DE METAL	746483900332	29/12/2008	REGULAR	ACTIVO
4723	MIRAFLORES	OFICINA	MOBILIARIO	SILLA GIRATORIA DE METAL	746483900335	29/12/2008	REGULAR	ACTIVO
4724	MIRAFLORES	OFICINA	MOBILIARIO	SILLA GIRATORIA DE METAL	746483900338	17/04/2009	REGULAR	ACTIVO
4725	MIRAFLORES	OFICINA	MOBILIARIO	SILLA GIRATORIA DE METAL	746483900342	13/10/2009	REGULAR	ACTIVO
4726	MIRAFLORES	OFICINA	MOBILIARIO	SILLA GIRATORIA DE METAL	746483900345	13/10/2009	REGULAR	ACTIVO
4727	MIRAFLORES	OFICINA	MOBILIARIO	SILLA GIRATORIA DE METAL	746483900354	28/04/2010	REGULAR	ACTIVO
4728	MIRAFLORES	OFICINA	MOBILIARIO	SILLA GIRATORIA DE METAL	746483900367	12/02/2010	REGULAR	ACTIVO
4729	MIRAFLORES	OFICINA	MOBILIARIO	SILLA GIRATORIA DE METAL	746483900374	18/02/2010	REGULAR	ACTIVO
4730	MIRAFLORES	OFICINA	MOBILIARIO	SILLA GIRATORIA DE METAL	746483900375	18/02/2010	REGULAR	ACTIVO
4731	MIRAFLORES	OFICINA	MOBILIARIO	SILLA GIRATORIA DE METAL	746483900378	18/02/2010	REGULAR	ACTIVO
4732	MIRAFLORES	OFICINA	MOBILIARIO	SILLA GIRATORIA DE METAL	746483900379	28/12/2010	REGULAR	ACTIVO
4733	MIRAFLORES	OFICINA	MOBILIARIO	SILLA GIRATORIA DE METAL	746483900381	28/12/2010	REGULAR	ACTIVO
4734	MIRAFLORES	OFICINA	MOBILIARIO	SILLA GIRATORIA DE METAL	746483900382	28/12/2010	REGULAR	ACTIVO
4735	MIRAFLORES	OFICINA	MOBILIARIO	SILLA GIRATORIA DE METAL	746483900383	28/12/2010	REGULAR	ACTIVO
4736	MIRAFLORES	OFICINA	MOBILIARIO	SILLA GIRATORIA DE METAL	746483900384	28/12/2010	REGULAR	ACTIVO
4737	MIRAFLORES	OFICINA	MOBILIARIO	SILLA GIRATORIA DE METAL	746483900390	18/03/2011	REGULAR	ACTIVO
4738	MIRAFLORES	OFICINA	MOBILIARIO	SILLA GIRATORIA DE METAL	746483900393	14/12/2011	REGULAR	ACTIVO
4739	MIRAFLORES	OFICINA	MOBILIARIO	SILLA GIRATORIA DE METAL	746483900394	07/12/2011	REGULAR	ACTIVO
4740	MIRAFLORES	OFICINA	MOBILIARIO	SILLA GIRATORIA DE METAL	746483900396	29/12/2011	REGULAR	ACTIVO

N°	Nombre del Local	Grupo ¹	Clase ²	Denominación (Del SINABIP)	Código Patrimonial (Numerico)	Fechas de Adquisición	Estado ³	Condición ⁴
4741	MIRAFLORES	OFICINA	MOBILIARIO	SILLA GIRATORIA DE METAL	746483900399	29/12/2011	REGULAR	ACTIVO
4742	MIRAFLORES	OFICINA	MOBILIARIO	SILLA GIRATORIA DE METAL	746483900400	29/12/2011	REGULAR	ACTIVO
4743	MIRAFLORES	OFICINA	MOBILIARIO	SILLA GIRATORIA DE METAL	746483900402	29/12/2011	REGULAR	ACTIVO
4744	MIRAFLORES	OFICINA	MOBILIARIO	SILLA GIRATORIA DE METAL	746483900403	29/12/2011	REGULAR	ACTIVO
4745	MIRAFLORES	OFICINA	MOBILIARIO	SILLA GIRATORIA DE METAL	746483900404	29/12/2011	REGULAR	ACTIVO
4746	MIRAFLORES	OFICINA	MOBILIARIO	SILLA GIRATORIA DE METAL	746483900405	29/12/2011	REGULAR	ACTIVO
4747	MIRAFLORES	OFICINA	MOBILIARIO	SILLA GIRATORIA DE METAL	746483900408	29/12/2011	REGULAR	ACTIVO
4748	MIRAFLORES	OFICINA	MOBILIARIO	SILLA GIRATORIA DE METAL	746483900414	14/12/2011	REGULAR	ACTIVO
4749	MIRAFLORES	OFICINA	MOBILIARIO	SILLA GIRATORIA DE METAL	746483900416	05/11/2012	REGULAR	ACTIVO
4750	MIRAFLORES	OFICINA	MOBILIARIO	SILLA GIRATORIA DE METAL	746483900418	13/11/2012	REGULAR	ACTIVO
4751	MIRAFLORES	OFICINA	MOBILIARIO	SILLA GIRATORIA DE METAL	746483900419	27/12/2012	REGULAR	ACTIVO
4752	MIRAFLORES	OFICINA	MOBILIARIO	SILLA GIRATORIA DE METAL	746483900421	27/12/2012	REGULAR	ACTIVO
4753	MIRAFLORES	OFICINA	MOBILIARIO	SILLA GIRATORIA DE METAL	746483900423	28/12/2012	REGULAR	ACTIVO
4754	MIRAFLORES	OFICINA	MOBILIARIO	SILLA GIRATORIA DE METAL	746483900424	28/12/2012	REGULAR	ACTIVO
4755	MIRAFLORES	OFICINA	MOBILIARIO	SILLA GIRATORIA DE METAL	746483900425	28/12/2012	REGULAR	ACTIVO
4756	MIRAFLORES	OFICINA	MOBILIARIO	SILLA GIRATORIA DE METAL	746483900426	28/12/2012	REGULAR	ACTIVO
4757	MIRAFLORES	OFICINA	MOBILIARIO	SILLA GIRATORIA DE METAL	746483900427	28/12/2012	REGULAR	ACTIVO
4758	MIRAFLORES	OFICINA	MOBILIARIO	SILLA GIRATORIA DE METAL	746483900428	25/09/2013	REGULAR	ACTIVO
4759	MIRAFLORES	OFICINA	MOBILIARIO	SILLA GIRATORIA DE METAL	746483900429	25/02/2013	REGULAR	ACTIVO
4760	MIRAFLORES	OFICINA	MOBILIARIO	SILLA GIRATORIA DE METAL	746483900430	04/03/2013	REGULAR	ACTIVO
4761	MIRAFLORES	OFICINA	MOBILIARIO	SILLA GIRATORIA DE METAL	746483900432	20/02/2013	REGULAR	ACTIVO
4762	MIRAFLORES	OFICINA	MOBILIARIO	SILLA GIRATORIA DE METAL	746483900435	16/04/2013	REGULAR	ACTIVO
4763	MIRAFLORES	OFICINA	MOBILIARIO	SILLA GIRATORIA DE METAL	746483900472	19/04/2013	REGULAR	ACTIVO
4764	MIRAFLORES	OFICINA	MOBILIARIO	SILLA GIRATORIA DE METAL	746483900473	18/06/2013	REGULAR	ACTIVO
4765	MIRAFLORES	OFICINA	MOBILIARIO	SILLA GIRATORIA DE METAL	746483900474	27/12/2018	REGULAR	ACTIVO
4766	MIRAFLORES	OFICINA	MOBILIARIO	SILLA GIRATORIA DE METAL	746483900475	02/12/2013	REGULAR	ACTIVO
4767	MIRAFLORES	OFICINA	MOBILIARIO	SILLA GIRATORIA DE METAL	746483900476	02/12/2013	REGULAR	ACTIVO
4768	MIRAFLORES	OFICINA	MOBILIARIO	SILLA GIRATORIA DE METAL	746483900477	09/12/2013	REGULAR	ACTIVO
4769	MIRAFLORES	OFICINA	MOBILIARIO	SILLA GIRATORIA DE METAL	746483900478	06/02/2013	REGULAR	ACTIVO
4770	MIRAFLORES	OFICINA	MOBILIARIO	SILLA GIRATORIA DE METAL	746483900479	27/01/2014	REGULAR	ACTIVO
4771	MIRAFLORES	OFICINA	MOBILIARIO	SILLA GIRATORIA DE METAL	746483900480	21/03/2014	REGULAR	ACTIVO
4772	MIRAFLORES	OFICINA	MOBILIARIO	SILLA GIRATORIA DE METAL	746483900481	11/03/2014	REGULAR	ACTIVO
4773	MIRAFLORES	OFICINA	MOBILIARIO	SILLA GIRATORIA DE METAL	746483900482	11/03/2014	REGULAR	ACTIVO
4774	MIRAFLORES	OFICINA	MOBILIARIO	SILLA GIRATORIA DE METAL	746483900483	11/03/2014	REGULAR	ACTIVO
4775	MIRAFLORES	OFICINA	MOBILIARIO	SILLA GIRATORIA DE METAL	746483900484	08/04/2014	REGULAR	ACTIVO
4776	MIRAFLORES	OFICINA	MOBILIARIO	SILLA GIRATORIA DE METAL	746483900485	17/02/2015	REGULAR	ACTIVO
4777	MIRAFLORES	OFICINA	MOBILIARIO	SILLA GIRATORIA DE METAL	746483900486	24/02/2015	REGULAR	ACTIVO
4778	MIRAFLORES	OFICINA	MOBILIARIO	SILLA GIRATORIA DE METAL	746483900487	11/03/2015	REGULAR	ACTIVO
4779	MIRAFLORES	OFICINA	MOBILIARIO	SILLA GIRATORIA DE METAL	746483900488	11/03/2015	REGULAR	ACTIVO
4780	MIRAFLORES	OFICINA	MOBILIARIO	SILLA GIRATORIA DE METAL	746483900489	11/03/2015	REGULAR	ACTIVO
4781	MIRAFLORES	OFICINA	MOBILIARIO	SILLA GIRATORIA DE METAL	746483900490	11/03/2015	REGULAR	ACTIVO
4782	MIRAFLORES	OFICINA	MOBILIARIO	SILLA GIRATORIA DE METAL	746483900491	11/03/2015	REGULAR	ACTIVO
4783	MIRAFLORES	OFICINA	MOBILIARIO	SILLA GIRATORIA DE METAL	746483900492	11/03/2015	REGULAR	ACTIVO
4784	MIRAFLORES	OFICINA	MOBILIARIO	SILLA GIRATORIA DE METAL	746483900493	30/04/2015	REGULAR	ACTIVO
4785	MIRAFLORES	OFICINA	MOBILIARIO	SILLA GIRATORIA DE METAL	746483900494	15/12/2015	REGULAR	ACTIVO
4786	MIRAFLORES	OFICINA	MOBILIARIO	SILLA GIRATORIA DE METAL	746483900495	15/12/2015	REGULAR	ACTIVO
4787	MIRAFLORES	OFICINA	MOBILIARIO	SILLA GIRATORIA DE METAL	746483900496	15/12/2015	REGULAR	ACTIVO
4788	MIRAFLORES	OFICINA	MOBILIARIO	SILLA GIRATORIA DE METAL	746483900497	15/12/2015	REGULAR	ACTIVO
4789	MIRAFLORES	OFICINA	MOBILIARIO	SILLA GIRATORIA DE METAL	746483900498	15/12/2015	REGULAR	ACTIVO
4790	MIRAFLORES	OFICINA	MOBILIARIO	SILLA GIRATORIA DE METAL	746483900499	15/12/2015	REGULAR	ACTIVO
4791	MIRAFLORES	OFICINA	MOBILIARIO	SILLA GIRATORIA DE METAL	746483900500	15/12/2015	REGULAR	ACTIVO
4792	MIRAFLORES	OFICINA	MOBILIARIO	SILLA GIRATORIA DE METAL	746483900501	15/12/2015	REGULAR	ACTIVO
4793	MIRAFLORES	OFICINA	MOBILIARIO	SILLA GIRATORIA DE METAL	746483900502	15/03/2016	REGULAR	ACTIVO

N°	Nombre del Local	Grupo ¹	Clase ²	Denominación (Del SINABIP)	Código Patrimonial (Numerico)	Fechas de Adquisición	Estado ³	Condición ⁴
4847	MIRAFLORES	OFICINA	MOBILIARIO	SILLA GIRATORIA DE METAL	746483900557	08/07/2014	REGULAR	ACTIVO
4848	MIRAFLORES	OFICINA	MOBILIARIO	SILLA GIRATORIA DE METAL	746483900558	20/10/2015	REGULAR	ACTIVO
4849	MIRAFLORES	OFICINA	MOBILIARIO	SILLA GIRATORIA DE METAL	746483900559	31/12/2002	REGULAR	ACTIVO
4850	MIRAFLORES	OFICINA	MOBILIARIO	SILLA GIRATORIA DE METAL	746483900560	31/07/2006	REGULAR	ACTIVO
4851	MIRAFLORES	OFICINA	MOBILIARIO	SILLA GIRATORIA DE METAL	746483900561	17/05/2007	REGULAR	ACTIVO
4852	MIRAFLORES	OFICINA	MOBILIARIO	SILLA GIRATORIA DE METAL	746483900562	10/03/2008	REGULAR	ACTIVO
4853	MIRAFLORES	OFICINA	MOBILIARIO	SILLA GIRATORIA DE METAL	746483900563	10/03/2008	REGULAR	ACTIVO
4854	MIRAFLORES	OFICINA	MOBILIARIO	SILLA GIRATORIA DE METAL	746483900564	10/03/2008	REGULAR	ACTIVO
4855	MIRAFLORES	OFICINA	MOBILIARIO	SILLA GIRATORIA DE METAL	746483900565	13/05/2009	REGULAR	ACTIVO
4856	MIRAFLORES	OFICINA	MOBILIARIO	SILLA GIRATORIA DE METAL	746483900566	01/09/2009	REGULAR	ACTIVO
4857	MIRAFLORES	OFICINA	MOBILIARIO	SILLA GIRATORIA DE METAL	746483900567	25/01/2010	REGULAR	ACTIVO
4858	MIRAFLORES	OFICINA	MOBILIARIO	SILLA GIRATORIA DE METAL	746483900568	20/12/2011	REGULAR	ACTIVO
4859	MIRAFLORES	OFICINA	MOBILIARIO	SILLA GIRATORIA DE METAL	746483900569	20/12/2011	REGULAR	ACTIVO
4860	MIRAFLORES	OFICINA	MOBILIARIO	SILLA GIRATORIA DE METAL	746483900570	31/03/2012	REGULAR	ACTIVO
4861	MIRAFLORES	OFICINA	MOBILIARIO	SILLA GIRATORIA DE METAL	746483900571	31/05/2012	REGULAR	ACTIVO
4862	MIRAFLORES	OFICINA	MOBILIARIO	SILLA GIRATORIA DE METAL	746483900572	06/04/2015	REGULAR	ACTIVO
4863	MIRAFLORES	OFICINA	MOBILIARIO	SILLA GIRATORIA DE METAL	746483900573	27/12/2018	REGULAR	ACTIVO
4864	MIRAFLORES	OFICINA	MOBILIARIO	SILLA GIRATORIA DE METAL	746483900574	06/11/2019	REGULAR	ACTIVO
4865	MIRAFLORES	OFICINA	MOBILIARIO	SILLA GIRATORIA DE METAL	746483900575	06/11/2019	REGULAR	ACTIVO
4866	MIRAFLORES	OFICINA	MOBILIARIO	SILLA GIRATORIA DE METAL	746483900576	31/12/2002	REGULAR	ACTIVO
4867	MIRAFLORES	OFICINA	MOBILIARIO	SILLA GIRATORIA DE METAL	746483900577	31/12/2002	REGULAR	ACTIVO
4868	MIRAFLORES	OFICINA	MOBILIARIO	SILLA GIRATORIA DE METAL	746483900578	21/06/2005	REGULAR	ACTIVO
4869	MIRAFLORES	OFICINA	MOBILIARIO	SILLA GIRATORIA DE METAL	746483900579	03/09/2010	REGULAR	ACTIVO
4870	MIRAFLORES	OFICINA	MOBILIARIO	SILLA GIRATORIA DE METAL	746483900580	23/12/2014	REGULAR	ACTIVO
4871	MIRAFLORES	OFICINA	MOBILIARIO	SILLA GIRATORIA DE METAL	746483900581	23/12/2014	REGULAR	ACTIVO
4872	MIRAFLORES	OFICINA	MOBILIARIO	SILLA GIRATORIA DE METAL	746483900582	23/12/2014	REGULAR	ACTIVO
4873	MIRAFLORES	OFICINA	MOBILIARIO	SILLA GIRATORIA DE METAL	746483900583	23/12/2014	REGULAR	ACTIVO
4874	MIRAFLORES	OFICINA	MOBILIARIO	SILLA GIRATORIA DE METAL	746483900585	23/12/2014	REGULAR	ACTIVO
4875	MIRAFLORES	OFICINA	MOBILIARIO	SILLA GIRATORIA DE METAL	746483900586	23/12/2014	REGULAR	ACTIVO
4876	MIRAFLORES	OFICINA	MOBILIARIO	SILLA GIRATORIA DE METAL	746483900587	23/12/2014	REGULAR	ACTIVO
4877	MIRAFLORES	OFICINA	MOBILIARIO	SILLA GIRATORIA DE METAL	746483900588	23/12/2014	REGULAR	ACTIVO
4878	MIRAFLORES	OFICINA	MOBILIARIO	SILLA GIRATORIA DE METAL	746483900589	23/12/2014	REGULAR	ACTIVO
4879	MIRAFLORES	OFICINA	MOBILIARIO	SILLA GIRATORIA DE METAL	746483900590	31/12/2002	REGULAR	ACTIVO
4880	MIRAFLORES	OFICINA	MOBILIARIO	SILLA GIRATORIA DE METAL	746483900591	30/09/2004	REGULAR	ACTIVO
4881	MIRAFLORES	OFICINA	MOBILIARIO	SILLA GIRATORIA DE METAL	746483900592	01/04/2008	REGULAR	ACTIVO
4882	MIRAFLORES	OFICINA	MOBILIARIO	SILLA GIRATORIA DE METAL	746483900593	01/09/2014	REGULAR	ACTIVO
4883	MIRAFLORES	OFICINA	MOBILIARIO	SILLA GIRATORIA DE METAL	746483900594	10/04/2012	REGULAR	ACTIVO
4884	MIRAFLORES	OFICINA	MOBILIARIO	SILLA GIRATORIA DE METAL	746483900595	16/02/2011	REGULAR	ACTIVO
4885	MIRAFLORES	OFICINA	MOBILIARIO	SILLA GIRATORIA DE METAL	746483900596	20/07/2011	REGULAR	ACTIVO
4886	MIRAFLORES	OFICINA	MOBILIARIO	SILLA GIRATORIA DE METAL	746483900597	25/09/2009	REGULAR	ACTIVO
4887	MIRAFLORES	OFICINA	MOBILIARIO	SILLA GIRATORIA DE METAL	746483900598	10/02/2012	REGULAR	ACTIVO
4888	MIRAFLORES	OFICINA	MOBILIARIO	SILLA GIRATORIA DE METAL	746483900599	07/04/2014	REGULAR	ACTIVO
4889	MIRAFLORES	OFICINA	MOBILIARIO	SILLA GIRATORIA DE METAL	746483900600	28/03/2018	REGULAR	ACTIVO
4890	MIRAFLORES	OFICINA	MOBILIARIO	SILLA GIRATORIA DE METAL	746483900601	01/04/2008	REGULAR	ACTIVO
4891	MIRAFLORES	OFICINA	MOBILIARIO	SILLA GIRATORIA DE METAL	746483900602	30/12/2008	REGULAR	ACTIVO
4892	MIRAFLORES	OFICINA	MOBILIARIO	SILLA GIRATORIA DE METAL	746483900603	05/06/2012	REGULAR	ACTIVO
4893	MIRAFLORES	OFICINA	MOBILIARIO	SILLA GIRATORIA DE METAL	746483900604	28/11/2014	REGULAR	ACTIVO
4894	MIRAFLORES	OFICINA	MOBILIARIO	SILLA GIRATORIA DE METAL	746483900605	18/12/2015	REGULAR	ACTIVO
4895	MIRAFLORES	OFICINA	MOBILIARIO	SILLA GIRATORIA DE METAL	746483900606	18/01/2005	REGULAR	ACTIVO
4896	MIRAFLORES	OFICINA	MOBILIARIO	SILLA GIRATORIA DE METAL	746483900607	31/12/2004	REGULAR	ACTIVO
4897	MIRAFLORES	OFICINA	MOBILIARIO	SILLA GIRATORIA DE METAL	746483900608	11/12/2015	REGULAR	ACTIVO
4898	MIRAFLORES	OFICINA	MOBILIARIO	SILLA GIRATORIA DE METAL	746483900609	11/12/2015	REGULAR	ACTIVO
4899	MIRAFLORES	OFICINA	MOBILIARIO	SILLA GIRATORIA DE METAL	746483900610	11/12/2015	REGULAR	ACTIVO

N°	Nombre del Local	Grupo ¹	Clase ²	Denominación (Del SINABIP)	Código Patrimonial (Numerico)	Fechas de Adquisición	Estado ³	Condición ⁴
4900	MIRAFLORES	OFICINA	MOBILIARIO	SILLA GIRATORIA DE METAL	746483900611	11/12/2015	REGULAR	ACTIVO
4901	MIRAFLORES	OFICINA	MOBILIARIO	SILLA GIRATORIA DE METAL	746483900612	11/12/2015	REGULAR	ACTIVO
4902	MIRAFLORES	OFICINA	MOBILIARIO	SILLA GIRATORIA DE METAL	746483900613	11/12/2015	REGULAR	ACTIVO
4903	MIRAFLORES	OFICINA	MOBILIARIO	SILLA GIRATORIA DE METAL	746483900614	11/12/2015	REGULAR	ACTIVO
4904	MIRAFLORES	OFICINA	MOBILIARIO	SILLA GIRATORIA DE METAL	746483900615	11/12/2015	REGULAR	ACTIVO
4905	MIRAFLORES	OFICINA	MOBILIARIO	SILLA GIRATORIA DE METAL	746483900616	11/12/2015	REGULAR	ACTIVO
4906	MIRAFLORES	OFICINA	MOBILIARIO	SILLA GIRATORIA DE METAL	746483900617	01/04/2008	REGULAR	ACTIVO
4907	MIRAFLORES	OFICINA	MOBILIARIO	SILLA GIRATORIA DE METAL	746483900618	01/09/2014	REGULAR	ACTIVO
4908	MIRAFLORES	OFICINA	MOBILIARIO	SILLA GIRATORIA DE METAL	746483900619	10/04/2012	REGULAR	ACTIVO
4909	MIRAFLORES	OFICINA	MOBILIARIO	SILLA GIRATORIA DE METAL	746483900620	16/02/2011	REGULAR	ACTIVO
4910	MIRAFLORES	OFICINA	MOBILIARIO	SILLA GIRATORIA DE METAL	746483900621	20/07/2011	REGULAR	ACTIVO
4911	MIRAFLORES	OFICINA	MOBILIARIO	SILLA GIRATORIA DE METAL	746483900622	25/09/2009	REGULAR	ACTIVO
4912	MIRAFLORES	OFICINA	MOBILIARIO	SILLA GIRATORIA DE METAL	746483900623	10/02/2012	REGULAR	ACTIVO
4913	MIRAFLORES	OFICINA	MOBILIARIO	SILLA GIRATORIA DE METAL	746483900624	07/04/2014	REGULAR	ACTIVO
4914	MIRAFLORES	OFICINA	MOBILIARIO	SILLA GIRATORIA DE METAL	746483900625	28/03/2018	REGULAR	ACTIVO
4915	MIRAFLORES	OFICINA	MOBILIARIO	SILLA GIRATORIA DE METAL	746483900626	01/04/2008	REGULAR	ACTIVO
4916	MIRAFLORES	OFICINA	MOBILIARIO	SILLA GIRATORIA DE METAL	746483900627	30/12/2008	REGULAR	ACTIVO
4917	MIRAFLORES	OFICINA	MOBILIARIO	SILLA GIRATORIA DE METAL	746483900628	05/06/2012	REGULAR	ACTIVO
4918	MIRAFLORES	OFICINA	MOBILIARIO	SILLA GIRATORIA DE METAL	746483900629	28/11/2014	REGULAR	ACTIVO
4919	MIRAFLORES	OFICINA	MOBILIARIO	SILLA GIRATORIA DE METAL	746483900630	18/12/2015	REGULAR	ACTIVO
4920	MIRAFLORES	OFICINA	MOBILIARIO	SILLA GIRATORIA DE METAL	746483900631	18/01/2005	REGULAR	ACTIVO
4921	MIRAFLORES	OFICINA	MOBILIARIO	SILLA GIRATORIA DE METAL	746483900632	31/12/2004	REGULAR	ACTIVO
4922	MIRAFLORES	OFICINA	MOBILIARIO	SILLA GIRATORIA DE METAL	746483900633	11/12/2015	REGULAR	ACTIVO
4923	MIRAFLORES	OFICINA	MOBILIARIO	SILLA GIRATORIA DE METAL	746483900634	11/12/2015	REGULAR	ACTIVO
4924	MIRAFLORES	OFICINA	MOBILIARIO	SILLA GIRATORIA DE METAL	746483900635	11/12/2015	REGULAR	ACTIVO
4925	MIRAFLORES	OFICINA	MOBILIARIO	SILLA GIRATORIA DE METAL	746483900636	11/12/2015	REGULAR	ACTIVO
4926	MIRAFLORES	OFICINA	MOBILIARIO	SILLA GIRATORIA DE METAL	746483900637	11/12/2015	REGULAR	ACTIVO
4927	MIRAFLORES	OFICINA	MOBILIARIO	SILLA GIRATORIA DE METAL	746483900638	11/12/2015	REGULAR	ACTIVO
4928	MIRAFLORES	OFICINA	MOBILIARIO	SILLA GIRATORIA DE METAL	746483900639	11/12/2015	REGULAR	ACTIVO
4929	MIRAFLORES	OFICINA	MOBILIARIO	SILLA GIRATORIA DE METAL	746483900640	11/12/2015	REGULAR	ACTIVO
4930	MIRAFLORES	OFICINA	MOBILIARIO	SILLA GIRATORIA DE METAL	746483900641	11/12/2015	REGULAR	ACTIVO
4931	MIRAFLORES	OFICINA	MOBILIARIO	SILLA GIRATORIA DE METAL	746483900642	01/04/2008	REGULAR	ACTIVO
4932	MIRAFLORES	OFICINA	MOBILIARIO	SILLA GIRATORIA DE METAL	746483900643	01/09/2014	REGULAR	ACTIVO
4933	MIRAFLORES	OFICINA	MOBILIARIO	SILLA GIRATORIA DE METAL	746483900644	10/04/2012	REGULAR	ACTIVO
4934	MIRAFLORES	OFICINA	MOBILIARIO	SILLA GIRATORIA DE METAL	746483900645	16/02/2011	REGULAR	ACTIVO
4935	MIRAFLORES	OFICINA	MOBILIARIO	SILLA GIRATORIA DE METAL	746483900646	20/07/2011	REGULAR	ACTIVO
4936	MIRAFLORES	OFICINA	MOBILIARIO	SILLA GIRATORIA DE METAL	746483900648	10/02/2012	REGULAR	ACTIVO
4937	MIRAFLORES	OFICINA	MOBILIARIO	SILLA GIRATORIA DE METAL	746483900649	07/04/2014	REGULAR	ACTIVO
4938	MIRAFLORES	OFICINA	MOBILIARIO	SILLA GIRATORIA DE METAL	746483900650	28/03/2018	REGULAR	ACTIVO
4939	MIRAFLORES	OFICINA	MOBILIARIO	SILLA GIRATORIA DE METAL	746483900651	01/04/2008	REGULAR	ACTIVO
4940	MIRAFLORES	OFICINA	MOBILIARIO	SILLA GIRATORIA DE METAL	746483900652	30/12/2008	REGULAR	ACTIVO
4941	MIRAFLORES	OFICINA	MOBILIARIO	SILLA GIRATORIA DE METAL	746483900653	05/06/2012	REGULAR	ACTIVO
4942	MIRAFLORES	OFICINA	MOBILIARIO	SILLA GIRATORIA DE METAL	746483900654	28/11/2014	REGULAR	ACTIVO
4943	MIRAFLORES	OFICINA	MOBILIARIO	SILLA GIRATORIA DE METAL	746483900655	18/12/2015	REGULAR	ACTIVO
4944	MIRAFLORES	OFICINA	MOBILIARIO	SILLA GIRATORIA DE METAL	746483900656	18/01/2005	REGULAR	ACTIVO
4945	MIRAFLORES	OFICINA	MOBILIARIO	SILLA GIRATORIA DE METAL	746483900657	31/12/2004	REGULAR	ACTIVO
4946	MIRAFLORES	OFICINA	MOBILIARIO	SILLA GIRATORIA DE METAL	746483900658	11/12/2015	REGULAR	ACTIVO
4947	MIRAFLORES	OFICINA	MOBILIARIO	SILLA GIRATORIA DE METAL	746483900659	11/12/2015	REGULAR	ACTIVO
4948	MIRAFLORES	OFICINA	MOBILIARIO	SILLA GIRATORIA DE METAL	746483900660	11/12/2015	REGULAR	ACTIVO
4949	MIRAFLORES	OFICINA	MOBILIARIO	SILLA GIRATORIA DE METAL	746483900661	11/12/2015	REGULAR	ACTIVO
4950	MIRAFLORES	OFICINA	MOBILIARIO	SILLA GIRATORIA DE METAL	746483900662	11/12/2015	REGULAR	ACTIVO
4951	MIRAFLORES	OFICINA	MOBILIARIO	SILLA GIRATORIA DE METAL	746483900663	11/12/2015	REGULAR	ACTIVO
4952	MIRAFLORES	OFICINA	MOBILIARIO	SILLA GIRATORIA DE METAL	746483900664	11/12/2015	REGULAR	ACTIVO

N°	Nombre del Local	Grupo ¹	Clase ²	Denominación (Del SINABIP)	Código Patrimonial (Numerico)	Fechas de Adquisición	Estado ³	Condición ⁴
4953	MIRAFLORES	OFICINA	MOBILIARIO	SILLA GIRATORIA DE METAL	746483900665	11/12/2015	REGULAR	ACTIVO
4954	MIRAFLORES	OFICINA	MOBILIARIO	SILLA GIRATORIA DE METAL	746483900666	11/12/2015	REGULAR	ACTIVO
4955	MIRAFLORES	OFICINA	MOBILIARIO	SILLA GIRATORIA DE METAL	746483900667	01/04/2008	REGULAR	ACTIVO
4956	MIRAFLORES	OFICINA	MOBILIARIO	SILLA GIRATORIA DE METAL	746483900668	01/09/2014	REGULAR	ACTIVO
4957	MIRAFLORES	OFICINA	MOBILIARIO	SILLA GIRATORIA DE METAL	746483900669	10/04/2012	REGULAR	ACTIVO
4958	MIRAFLORES	OFICINA	MOBILIARIO	SILLA GIRATORIA DE METAL	746483900670	16/02/2011	REGULAR	ACTIVO
4959	MIRAFLORES	OFICINA	MOBILIARIO	SILLA GIRATORIA DE METAL	746483900671	20/07/2011	REGULAR	ACTIVO
4960	MIRAFLORES	OFICINA	MOBILIARIO	SILLA GIRATORIA DE METAL	746483900672	25/09/2009	REGULAR	ACTIVO
4961	MIRAFLORES	OFICINA	MOBILIARIO	SILLA GIRATORIA DE METAL	746483900673	10/02/2012	REGULAR	ACTIVO
4962	MIRAFLORES	OFICINA	MOBILIARIO	SILLA GIRATORIA DE METAL	746483900674	07/04/2014	REGULAR	ACTIVO
4963	MIRAFLORES	OFICINA	MOBILIARIO	SILLA GIRATORIA DE METAL	746483900675	28/03/2018	REGULAR	ACTIVO
4964	MIRAFLORES	OFICINA	MOBILIARIO	SILLA GIRATORIA DE METAL	746483900676	01/04/2008	REGULAR	ACTIVO
4965	MIRAFLORES	OFICINA	MOBILIARIO	SILLA GIRATORIA DE METAL	746483900677	30/12/2008	REGULAR	ACTIVO
4966	MIRAFLORES	OFICINA	MOBILIARIO	SILLA GIRATORIA DE METAL	746483900678	05/06/2012	REGULAR	ACTIVO
4967	MIRAFLORES	OFICINA	MOBILIARIO	SILLA GIRATORIA DE METAL	746483900679	28/11/2014	REGULAR	ACTIVO
4968	MIRAFLORES	OFICINA	MOBILIARIO	SILLON FIJO DE MADERA	746487290002	18/12/2015	REGULAR	ACTIVO
4969	MIRAFLORES	OFICINA	MOBILIARIO	SILLON FIJO DE MADERA	746487290025	18/01/2005	REGULAR	ACTIVO
4970	MIRAFLORES	OFICINA	MOBILIARIO	SILLON FIJO DE MADERA	746487290038	31/12/2004	REGULAR	ACTIVO
4971	MIRAFLORES	OFICINA	MOBILIARIO	SILLON FIJO DE MADERA	746487290054	11/12/2015	REGULAR	ACTIVO
4972	MIRAFLORES	OFICINA	MOBILIARIO	SILLON FIJO DE MADERA	746487290066	11/12/2015	REGULAR	ACTIVO
4973	MIRAFLORES	OFICINA	MOBILIARIO	SILLON FIJO DE MADERA	746487290068	11/12/2015	REGULAR	ACTIVO
4974	MIRAFLORES	OFICINA	MOBILIARIO	SILLON FIJO DE METAL	746487970001	11/12/2015	REGULAR	ACTIVO
4975	MIRAFLORES	OFICINA	MOBILIARIO	SILLON FIJO DE METAL	746487970003	11/12/2015	REGULAR	ACTIVO
4976	MIRAFLORES	OFICINA	MOBILIARIO	SILLON FIJO DE METAL	746487970004	11/12/2015	REGULAR	ACTIVO
4977	MIRAFLORES	OFICINA	MOBILIARIO	SILLON FIJO DE METAL	746487970005	11/12/2015	REGULAR	ACTIVO
4978	MIRAFLORES	OFICINA	MOBILIARIO	SILLON FIJO DE METAL	746487970006	11/12/2015	REGULAR	ACTIVO
4979	MIRAFLORES	OFICINA	MOBILIARIO	SILLON FIJO DE METAL	746487970007	11/12/2015	REGULAR	ACTIVO
4980	MIRAFLORES	OFICINA	MOBILIARIO	SILLON FIJO DE METAL	746487970008	01/04/2008	REGULAR	ACTIVO
4981	MIRAFLORES	OFICINA	MOBILIARIO	SILLON FIJO DE METAL	746487970009	01/09/2014	REGULAR	ACTIVO
4982	MIRAFLORES	OFICINA	MOBILIARIO	SILLON FIJO DE METAL	746487970010	10/04/2012	REGULAR	ACTIVO
4983	MIRAFLORES	OFICINA	MOBILIARIO	SILLON FIJO DE METAL	746487970011	16/02/2011	REGULAR	ACTIVO
4984	MIRAFLORES	OFICINA	MOBILIARIO	SILLON FIJO DE METAL	746487970012	20/07/2011	REGULAR	ACTIVO
4985	MIRAFLORES	OFICINA	MOBILIARIO	SILLON FIJO DE METAL	746487970013	25/09/2009	REGULAR	ACTIVO
4986	MIRAFLORES	OFICINA	MOBILIARIO	SILLON FIJO DE METAL	746487970014	10/02/2012	REGULAR	ACTIVO
4987	MIRAFLORES	OFICINA	MOBILIARIO	SILLON FIJO DE METAL	746487970015	07/04/2014	REGULAR	ACTIVO
4988	MIRAFLORES	OFICINA	MOBILIARIO	SILLON FIJO DE METAL	746487970016	28/03/2018	REGULAR	ACTIVO
4989	MIRAFLORES	OFICINA	MOBILIARIO	SILLON FIJO DE METAL	746487970017	01/04/2008	REGULAR	ACTIVO
4990	MIRAFLORES	OFICINA	MOBILIARIO	SILLON FIJO DE METAL	746487970018	30/12/2008	REGULAR	ACTIVO
4991	MIRAFLORES	OFICINA	MOBILIARIO	SILLON FIJO DE METAL	746487970019	05/06/2012	REGULAR	ACTIVO
4992	MIRAFLORES	OFICINA	MOBILIARIO	SILLON FIJO DE METAL	746487970020	28/11/2014	REGULAR	ACTIVO
4993	MIRAFLORES	OFICINA	MOBILIARIO	SILLON GIRATORIO (OTROS)	746488310005	18/12/2015	REGULAR	ACTIVO
4994	MIRAFLORES	OFICINA	MOBILIARIO	SILLON GIRATORIO (OTROS)	746488310006	18/01/2005	REGULAR	ACTIVO
4995	MIRAFLORES	OFICINA	MOBILIARIO	SILLON GIRATORIO (OTROS)	746488310007	31/12/2004	REGULAR	ACTIVO
4996	MIRAFLORES	OFICINA	MOBILIARIO	SILLON GIRATORIO DE METAL	746489330001	11/12/2015	REGULAR	ACTIVO
4997	MIRAFLORES	OFICINA	MOBILIARIO	SILLON GIRATORIO DE METAL	746489330007	11/12/2015	REGULAR	ACTIVO
4998	MIRAFLORES	OFICINA	MOBILIARIO	SILLON GIRATORIO DE METAL	746489330019	11/12/2015	REGULAR	ACTIVO
4999	MIRAFLORES	OFICINA	MOBILIARIO	SILLON GIRATORIO DE METAL	746489330027	11/12/2015	REGULAR	ACTIVO
5000	MIRAFLORES	OFICINA	MOBILIARIO	SILLON GIRATORIO DE METAL	746489330037	11/12/2015	REGULAR	ACTIVO

N°	Nombre del Local	Grupo ¹	Clase ²	Denominación (Del SINABIP)	Código Patrimonial (Númerico)	Fechas de Adquisición	Estado ³	Condición ⁴
5001	MIRAFLORES	OFICINA	MOBILIARIO	SILLON GIRATORIO DE METAL	746489330064	11/12/2015	REGULAR	ACTIVO
5002	MIRAFLORES	OFICINA	MOBILIARIO	SILLON GIRATORIO DE METAL	746489330068	11/12/2015	REGULAR	ACTIVO
5003	MIRAFLORES	OFICINA	MOBILIARIO	SILLON GIRATORIO DE METAL	746489330069	11/12/2015	REGULAR	ACTIVO
5004	MIRAFLORES	OFICINA	MOBILIARIO	SILLON GIRATORIO DE METAL	746489330106	18/12/2015	REGULAR	ACTIVO
5005	MIRAFLORES	OFICINA	MOBILIARIO	SILLON GIRATORIO DE METAL	746489330122	18/01/2005	REGULAR	ACTIVO
5006	MIRAFLORES	OFICINA	MOBILIARIO	SILLON GIRATORIO DE METAL	746489330129	31/12/2004	REGULAR	ACTIVO
5007	MIRAFLORES	OFICINA	MOBILIARIO	SILLON GIRATORIO DE METAL	746489330164	11/12/2015	REGULAR	ACTIVO
5008	MIRAFLORES	OFICINA	MOBILIARIO	SILLON GIRATORIO DE METAL	746489330165	11/12/2015	REGULAR	ACTIVO
5009	MIRAFLORES	OFICINA	MOBILIARIO	SILLON GIRATORIO DE METAL	746489330166	11/12/2015	REGULAR	ACTIVO
5010	MIRAFLORES	OFICINA	MOBILIARIO	SILLON GIRATORIO DE METAL	746489330167	11/12/2015	REGULAR	ACTIVO
5011	MIRAFLORES	OFICINA	MOBILIARIO	SILLON GIRATORIO DE METAL	746489330168	11/12/2015	REGULAR	ACTIVO
5012	MIRAFLORES	OFICINA	MOBILIARIO	SILLON GIRATORIO DE METAL	746489330169	18/12/2015	REGULAR	ACTIVO
5013	MIRAFLORES	OFICINA	MOBILIARIO	SILLON GIRATORIO DE METAL	746489330170	18/01/2005	REGULAR	ACTIVO
5014	MIRAFLORES	OFICINA	MOBILIARIO	SILLON GIRATORIO DE METAL	746489330171	31/12/2004	REGULAR	ACTIVO
5015	MIRAFLORES	OFICINA	MOBILIARIO	SILLON GIRATORIO DE METAL	746489330192	11/12/2015	REGULAR	ACTIVO
5016	MIRAFLORES	OFICINA	MOBILIARIO	SILLON GIRATORIO DE METAL	746489330193	11/12/2015	REGULAR	ACTIVO
5017	MIRAFLORES	OFICINA	MOBILIARIO	SOFA DE MADERA	746490010017	11/12/2015	REGULAR	ACTIVO
5018	MIRAFLORES	OFICINA	MOBILIARIO	SOFA DE MADERA	746490010022	11/12/2015	REGULAR	ACTIVO
5019	MIRAFLORES	OFICINA	MOBILIARIO	TRIPODE PARA CAMARA FOTOG	746497470001	11/12/2015	REGULAR	ACTIVO
5020	MIRAFLORES	OFICINA	MOBILIARIO	VITRINA DE MADERA	746498140006	11/12/2015	REGULAR	ACTIVO
5021	MIRAFLORES	OFICINA	MOBILIARIO	VITRINA DE METAL	746498820003	11/12/2015	REGULAR	ACTIVO
5022	SAN BORJA	OFICINA	COMPUTO	SERVIDOR	740892000065	21/07/2022	BUENO	ACTIVO
5023	SAN BORJA	OFICINA	COMPUTO	SERVIDOR	740892000066	21/07/2022	BUENO	ACTIVO
5024	SAN BORJA	OFICINA	COMPUTO	COMPUTADORA PERSONAL PORTATIL	740805000347	12/05/2022	BUENO	ACTIVO
5025	SAN BORJA	OFICINA	COMPUTO	COMPUTADORA PERSONAL PORTATIL	740805000348	12/05/2022	BUENO	ACTIVO
5026	SAN BORJA	OFICINA	COMPUTO	COMPUTADORA PERSONAL PORTATIL	740805000349	12/05/2022	BUENO	ACTIVO
5027	SAN BORJA	OFICINA	COMPUTO	COMPUTADORA PERSONAL PORTATIL	740805000350	12/05/2022	BUENO	ACTIVO
5028	SAN BORJA	OFICINA	COMPUTO	COMPUTADORA PERSONAL PORTATIL	740805000351	12/05/2022	BUENO	ACTIVO
5029	SAN BORJA	OFICINA	COMPUTO	COMPUTADORA PERSONAL PORTATIL	740805000352	12/05/2022	BUENO	ACTIVO

N°	Nombre del Local	Grupo ¹	Clase ²	Denominación (Del SINABIP)	Código Patrimonial (Númerico)	Fechas de Adquisición	Estado ³	Condición ⁴
5030	SAN BORJA	OFICINA	COMPUTO	COMPUTADORA PERSONAL PORTATIL	740805000353	12/05/2022	BUENO	ACTIVO
5031	SAN BORJA	OFICINA	COMPUTO	COMPUTADORA PERSONAL PORTATIL	740805000354	12/05/2022	BUENO	ACTIVO
5032	SAN BORJA	OFICINA	COMPUTO	COMPUTADORA PERSONAL PORTATIL	740805000355	12/05/2022	BUENO	ACTIVO
5033	SAN BORJA	OFICINA	COMPUTO	COMPUTADORA PERSONAL PORTATIL	740805000356	12/05/2022	BUENO	ACTIVO
5034	SAN BORJA	OFICINA	COMPUTO	COMPUTADORA PERSONAL PORTATIL	740805000357	12/05/2022	BUENO	ACTIVO
5035	SAN BORJA	OFICINA	COMPUTO	COMPUTADORA PERSONAL PORTATIL	740805000358	12/05/2022	BUENO	ACTIVO
5036	SAN BORJA	OFICINA	COMPUTO	COMPUTADORA PERSONAL PORTATIL	740805000359	12/05/2022	BUENO	ACTIVO
5037	SAN BORJA	OFICINA	COMPUTO	COMPUTADORA PERSONAL PORTATIL	740805000360	12/05/2022	BUENO	ACTIVO
5038	SAN BORJA	OFICINA	COMPUTO	COMPUTADORA PERSONAL PORTATIL	740805000361	12/05/2022	BUENO	ACTIVO
5039	SAN BORJA	OFICINA	COMPUTO	COMPUTADORA PERSONAL PORTATIL	740805000362	12/05/2022	BUENO	ACTIVO

1 LEYENDA GRUPO
04 Agrícola y Pesquero
11 Aire Acondicionado y Refrigeración
18 Animales
25 Aseo Y Limpieza
32 Cocina Y Comedor
39 Cultura Y Arte
46 Electricidad Y Electrónica
53 Hospitalización
60 Instrumento De Medición
67 Maquinaria Vehículos Y Otros
74 Oficina
81 Recreación Y Deporte
88 Seguridad Industrial
95 Telecomunicaciones

2 LEYENDA CLASE
04 Aereonave
08 Cómputo
22 Equipo
29 Ferrocarril
36 Maquinaria Pesada
50 Máquina
64 Mobiliario
71 Nave o Artefacto Naval
78 Producción Y Seguridad
82 Vehículo

3 ESTADO
Bueno
Chatarra
Malo
Nuevo
Regular

4 CONDICION
Activo
Baja



SISTEMA ADMINISTRATIVO DE ABASTECIMIENTO
ANEXO 7.6
OTROS BIENES: APLICATIVOS INFORMÁTICOS

1 Sector 09 Economía y Finanzas
2 Pliego 058 Superintendencia del Mercado de Valores
3 Unidad Ejecutora 001 Superintendencia del Mercado de Valores
4 Fecha Corte 5/08/2022

N°	Nombre de Aplicación Informática	Objetivo	U.O. Propietaria	Estado	Año de última actualización
1	2	3	4	5	
1	Portal del Mercado de Valores	Este sistema de información permite al público en general consultar información de manera oportuna y actualizada de las empresas que forman parte del Registro Público del Mercado de Valores; así como las Normas Legales, Datos Estadísticos, Servicio de Orientación y Educación y otros servicios tales como acceder a otras páginas WEB de relacionados al mercado de valores internacional.	OSDRI	En Operación	2022
2	Internet : MVNet	Sistema de Intercambio de Información con tecnología PKI- Va a permitir a las empresas supervisadas o cualquier persona jurídica bajo el ámbito de CONASEV remitir información por Internet a través del Mvnet, asimismo CONASEV utilizará éste mismo medio para las comunicaciones formales a dichas empresas	SASCM, SASP	En Operación	2022
3	Portal Inversionista Institucional	Portal para el Inversionista Institucional con información para la toma de decisiones de inversión respecto a emisores de valores. Restringido solo para uso de Inversionistas Institucionales.	OSDRI	En Operación	2019
4	Nueva Intranet	Intranet con información organizada y nuevas funcionalidades para el personal de la SMV	OSDRI	En Operación	2021
5	Portal Biblioteca Virtual	Visualizar todos los libros/revistas disponibles de la SMV	Superintendencia Adjunta de Investigación y Desarrollo	En Operación	2019
6	Administrador Biblioteca Virtual	Administrar las publicaciones e inventario de libros/revistas de la Biblioteca de la SMV	Superintendencia Adjunta de Investigación y Desarrollo	En Operación	2018
7	Gestión de Bitácora	Administrar las acciones realizadas de los analistas/abogados del área IGSE.	Superintendencia Adjunta de Supervisión Prudencial	En Operación	2022
8	Internet: SMV Virtual	Sistema que permite el intercambio de información entre las empresas No Supervisadas y la SMV. Se encuentra integrada a la Clave SOL de la Sunat para personas jurídicas, también permite el acceso de Personas Naturales	OSDRI	En Operación	2022
9	Reportes en Qlik Sense para monitoreo	Reportes con la Herramienta de Negocio Qlik Sense	Oficina de Tecnologías de Información	En Operación	2020
10	BI Para Análisis de Información	Información generada por los procesos de Carga de BI	Oficina de Tecnologías de Información	En Operación	2021
11	Módulo de Conversión	Módulo de Conversión. Programador de tareas para el cálculo de alarmas bursátiles (automático y manual)	Superintendencia Adjunta de Supervisión de Conductas de Mercados	En Operación	2020
12	Sistema de Gestión Doc-SMVDoc	Sistema de gestión documental mediante el cual se comunica toda la institución, además de ser el medio para comunicarse con las empresas supervisadas y no supervisadas que acceden al MVNet y SMV Virtual respectivamente.	OSDRI	En Operación	2021
13	Bandeja de Eventos	Visualizar y registrar (en algunos casos) las papeletas pendientes de justificar en el mes por parte de los trabajadores de la SMV	Oficina General de Administración	En Operación	2016
14	Catálogo de Aplicaciones	Contiene Dashboard del Catálogo de Aplicaciones	Oficina de Tecnologías de Información	En Operación	2019
15	App de la SMV	Aplicativo móvil de la SMV disponible en Android y IOS, permite consultar Hechos de Importancia, cotizaciones, fondos mutuos, información general de empresas supervisadas y enviar comunicaciones a las áreas de Orientación y Defensoría del Inversionista.	Oficina de Tecnologías de Información	En Operación	2020
16	Software firma MVNet	Modulo que permite la firma digital de documentos	Oficina de Tecnologías de Información	En Operación	2019
17	Software para el Seguimiento Presupuestal (GE3P)	Gestión Efectiva de Proyectos y Programas Presupuestales	Oficina de Planeamiento, gestión e integridad	En Operación	2020
18	Administración MVNet sin certificado	Modulo que permite consultar la bitacora de MVNet. También permite realizar el registro de plazos de información.	Oficina de Tecnologías de Información	En Operación	2021

N°	Nombre de Aplicación Informática	Objetivo	U.O. Propietaria	Estado	Año de última actualización
	1	2	3	4	5
19	Bitácora del Operador de Data Center	Bitácora del Operador de Data Center	Oficina de Tecnologías de Información	En Operación	2020
20	Supervisión de Reportes CBGC	Seguimiento de BGC	Superintendencia Adjunta de Supervisión de Conductas de Mercados	En Operación	2020
21	BackEnd de Capacitaciones	Sistema Bitácora del Operador de Data Center	Oficina de Tecnologías de Información	En Operación	2021
22	Repositorio Institucional SMV	Repositorio institucional de la SMV.	Superintendencia Adjunta de Investigación y Desarrollo	En Operación	2020
23	Repositorio de Datos SMV	Repositorio de datos institucionales de la SMV.	Superintendencia Adjunta de Investigación y Desarrollo	En Operación	2019
24	Portal de Datos Abiertos	Modulo que muestra los servicios web disponibles para uso como datos abiertos	Oficina de Tecnologías de Información	En Operación	2021
25	Carga Masiva de Documentos en Expedientes	Permite la carga masiva de documentos en un expediente	Oficina de Tecnologías de Información	En Operación	2020
26	Administración MVNet	Modulo que permite consultar la información de documentos, cargos y notificaciones del Sistema MVNet. Tambien permite realizar actividades de administración como Registro de Usuarios MVNet, Actualizacion de información de administración de MVNet.	Oficina de Tecnologías de Información	En Operación	2021
27	Supervisión y Monitoreo de Agentes de Intermediación	Supervisión en Línea de Agentes de Intermediación	Superintendencia Adjunta de Supervisión Prudencial	En Operación	2022
28	Modulo 5: Administración SLAI	Modulo 5: Administracion Supervisión en Línea de Agentes de Intermediación	Oficina de Tecnologías de Información	En Operación	2015
29	Gestor de la Intranet	Aplicativo que permite la administración de la Nueva Intranet.	Oficina de Tecnologías de Información	En Operación	2021
30	Préstamos Administrativos v3.0	Realizar el registro de las solicitudes de préstamos por parte de los trabajadores de la SMV	Oficina General de Administración	En Operación	2007
31	Evaluación de Personal	Evaluación de Personal	Oficina General de Administración	En Operación	2005
32	Control de Expedientes	Muestra Información de Expediente, así como genera el Muestreo de Control Posterior	OSDRI	En Operación	2022
33	Consultas SIA	Permite generar los reportes	Oficina General de Administración	En Operación	2021
34	Control de Asistencia	Control de Asistencia	Oficina General de Administración	En Operación	2021
35	IGSE-Gestión de Expedientes	Gestionar los expedientes correspondientes al área IGSE	Superintendencia Adjunta de Supervisión Prudencial	En Operación	2021
36	Modulo Administracion SMVDoc2	Modulo de Administracion SMVDoc	Oficina de Tecnologías de Información	En Operación	2021
37	Gestion DivDesarrollo	Permite el registro de proyectos planificados en el POI, PGD y memorándums recibidos como requerimiento. Permite el registro de estados y asignación de responsables entre otros.	Oficina de Tecnologías de Información	En Operación	2018
38	Modulo de Gobierno Corporativo	Modulo de Consultas de los Principios de Buen Gobierno Corporativo (PBGC)	Superintendencia Adjunta de Investigación y Desarrollo	En Operación	2020
39	SIA - Aplicaciones Web	SIA - Aplicaciones Web	Oficina General de Administración	En Operación	2022
40	Módulo General de Aplicaciones	Aplicación general para integrar funcionalidades de diversas áreas.	Oficina General de Administración	En Operación	2014
41	Consultas SMVDoc V2	Consultas SMVDoc Versión .Net	Oficina de Tecnologías de Información	En Operación	2021
42	Sistema de Sanciones v.2	Permite realizar el registro y seguimiento de las sanciones impuestas por la SMV.	SASCM, SASP	En Operación	2022
43	Sistema de Interoperabilidad	Modulo que permite la consulta de información de los servicios web disponibles en la PIDE.	OSDRI	En Operación	2020
44	Sistema de Boletas de Pago	Modulo que permita la generación, firma y consulta de boletas de pago de los trabajadores de la SMV.	Oficina General de Administración	En Operación	2020
45	Fondos Colectivos (web)	Consultar la información enviada correspondiente a cada EAFC	Superintendencia Adjunta de Supervisión Prudencial	En Operación	2021
46	Sistema de Multas	Administración de las multas aplicadas a las respectivas empresas que supervisa la SMV	Oficina General de Administración	En Operación	2022
47	Catalogo Manuales Sistemas	Catálogo de Manuales de Sistemas	Oficina de Tecnologías de Información	En Operación	2019
48	Registro de Visitas	Modulo que permite el registro de las visitas que recibe el personal de la SMV.	OSDRI	En Operación	2021
49	Reportes SMV PEMV	Permite realizar el seguimiento de los postulantes al Programa de Especialización en Mercado de Valores.	Superintendencia Adjunta de Investigación y Desarrollo	En Operación	2021

N°	Nombre de Aplicación Informática	Objetivo	U.O. Propietaria	Estado	Año de última actualización
	1	2	3	4	5
50	Módulo de Orientación	Permite realizar el registro, control y seguimiento de las consultas relativas a orientación del mercado de valores.	Superintendencia Adjunta de Investigación y Desarrollo	En Operación	2018
51	Reporte de Mercado de Valores	Resúmenes de Información de Mercado Secundario, Anuario	Superintendencia Adjunta de Supervisión Prudencial	En Operación	2020
52	Sistema de Análisis de Cuentas por Cobrar	Sistema de Análisis de Cuentas por Cobrar	Oficina General de Administración	En Operación	2017
53	Bitácora de Incidencias	Registro de incidencias de las solicitudes desarrolladas por la fábrica de software	Oficina de Tecnologías de Información	En Operación	2018
54	Aplicación para Análisis de EEFF	Despliegue de información en Formato Excel Información de Estados Financieros	Superintendencia Adjunta de Supervisión Prudencial	En Operación	2018
55	Sistema de Cobranzas Web	Sistema de Cobranzas Web	Oficina General de Administración	En Operación	2022
56	Sistema de Notificaciones PIDE	Módulo que permite el reenvío de una notificación enviada con error y el registro de las notificaciones recibidas a través de PIDE	OSDRI	En Operación	2021
57	Backend de Menús	Permite realizar el mantenimiento de las etiquetas mostradas en las aplicaciones que utilizan la maqueta SMV.	Oficina de Tecnologías de Información	En Operación	2019
58	Administrador de Procesos y Aplicaciones OTI	Contiene el backend del Catálogo de Aplicaciones, y los registros de formatos para el SGSI	Oficina de Tecnologías de Información	En Operación	2022
59	Matriz de Roles por Función	Matriz de Roles por Función	Oficina de Planeamiento, gestión e integridad	En Operación	2020
60	Sistema de Publicaciones v3.0	Gestionar las publicaciones realizadas para visualizarse en el portal y en algunos casos de la Intranet	Oficina de Tecnologías de Información	En Operación	2022
61	Legajo Digital	Módulo que permite el registro de información de datos personales, datos laborales, estudios realizados, ocurrencias, dependientes del Personal de la SMV	Oficina General de Administración	En Operación	2020
62	Reportes de Administración	Reportes del Sistema Integrado de Administración	Oficina de Tecnologías de Información	En Operación	2012
63	Módulo de Notificaciones SMV	Módulo para la programación de Notificaciones o Alertas de correos con información relevante al personal de las diversas áreas de la SMV. Permite la programación de fechas y contenido del mensaje: de, para, cc, etc. de la información requerida.	Oficina de Tecnologías de Información	En Operación	2020
64	Atención de Comunicaciones	Permite realizar el registro, control y seguimiento de las consultas realizadas al área de defensoría del inversionista.	Defensoría del Inversionista	En Operación	2022
65	Microformas	Sistema de producción de microformas permite a partir de documentos originales en formatos físicos o generados electrónicamente identificados elegidos para ser convertidos en microformas con valor legal y probatorio, de conformidad con la legislación nacional vigente. Módulo que permite la carga, verificación y generación de las microformas relativas al MVNet	OSDRI	En Operación	2018
66	Microformas Workflow	Sistema de producción de microformas permite a partir de documentos originales en formatos físicos o generados electrónicamente identificados elegidos para ser convertidos en microformas con valor legal y probatorio, de conformidad con la legislación nacional vigente. Módulo que permite la carga, verificación y generación de las microformas relativas al SMVDOC	OSDRI	En Operación	2018
67	Sistema de Alarmas Bursátiles v3	Sistema de Alarmas Bursátiles v3	Superintendencia Adjunta de Supervisión de Conductas de Mercados	En Operación	2020
68	CMS PORTAL	Aplicativo que permite la administración del portal SMV, permite la creación de nuevas secciones, nuevas opciones de menú, banners, novedades, publicaciones, consultas ciudadanas entre otros.	Oficina de Tecnologías de Información	En Operación	2020
69	Sistema de Información Legal de Normas	Registro de las normas legales a mostrar en el portal Institucional de la SMV	Superintendencia Adjunta de Investigación y Desarrollo	En Operación	2018
70	Mesa de Servicios	Mesa de Servicios (Externo)	Oficina de Tecnologías de Información	En Operación	2014
71	Sistema SIRyS	El SIRyS es un sistema que ha sido diseñado para recibir información desde el Sistema MVNet a través de formularios. Dicha información es registrada por las empresas quienes mantienen actualizado la ficha de la empresa y del valor	SASCM, SASP	En Operación	2022
72	Consulta de Microformas Digitales	Microformas Digitales - Consulta	Oficina de Tecnologías de Información	En Operación	2010

N°	Nombre de Aplicación Informática	Objetivo	U.O. Propietaria	Estado	Año de última actualización
	1	2	3	4	5
73	Documenta - SGD	Modulo donde se encuentra disponible toda la información de los procesos realizados por todas las áreas de la SMV	Oficina de Planeamiento, gestion e integridad	En Operación	2018
74	Modulo Convenio SMV SUNAT	Aplicación que permite la generación de información a ser remitida a la SUNAT relativa a los archivos de operaciones de titulares en bolsa entre otros.	Oficina de Tecnologías de Información	En Operación	2020
75	Modulo Fondos Mutuos - eProspectus	Modulo que permite la consulta de Información relativa a los prospectos de Fondos Mutuos.	Superintendencia Adjunta de Supervisión Prudencial	En Operación	2015
76	Gestion Proyectos Software	Aplicativo para la gestión de solicitudes de desarrollo de componentes establecidos. Permite el registro de solicitudes, mantenimiento de estados de la solicitud y registro de entregables por el proveedor de la fábrica de software.	Oficina de Tecnologías de Información	En Operación	2016
77	Consultas Millennium	Consultas Millennium	Oficina de Tecnologías de Información	En Operación	2018
78	Consulta Declarac. Juradas Cont.	Modulo que permite consultar los expedientes remitidos como Declaración Juradas de las contribuciones de las empresas supervisadas.	Oficina General de Administración	En Operación	2018
79	SIA - Asistencia (anterior)	Sistema administrador para el control de asistencia del personal	Oficina General de Administración	En Operación	2020
80	SIA - Módulo de Tesorería	Modulo del SIA para gestionar los movimientos de ingreso y salida de dinero, emisión de comprobantes de pago, recibos de ingresos, etc.	Oficina General de Administración	En Operación	2021
81	Registro de Personas Jurídicas y Naturales	Informacion de empresas supervisadas por la SMV - En Desuso -	Superintendencia Adjunta de Supervisión Prudencial	En Operación	2019
82	Módulo de Fondos Mutuos	Informacion de Adminitrados de Empresas de Fondos Mutuos las cuales +D7:N7remite informacion de Forma Diaria a traves de archivos estructurados	Superintendencia Adjunta de Supervisión Prudencial	En Operación	2020
83	Módulo Estadístico	Muestra Informacion Consolidado de Fondos Mutuos, Mercado Secundario	Superintendencia Adjunta de Investigación y Desarrollo	En Operación	2022
84	Mecanismo Centralizado de Negociación	Reportes y Consultas de Mercado Secundario	Superintendencia Adjunta de Supervisión Prudencial	En Operación	2015
85	ICLV	Reportes y Consultas de Mercado Secundario	Superintendencia Adjunta de Supervisión Prudencial	En Operación	2021
86	Consultas CENDOC	Aplicación solo usado para la Impresión de Foliacion de Registros Publicos	OSDRI	En Operación	2012
87	SIA - Módulo de Cobranzas	Aplicación del Sia. Genera las Boletas Ordenes de pago y Cobranzas Coactivos de las Empresas Supervisadas por la SMV	Oficina General de Administración	En Operación	2022
88	Sistema Integrado de Seguridad	Administra el acceso de todas las aplicaciones a traves de perfiles de usuario.	Oficina de Tecnologías de Información	En Operación	2021
89	Sistema de Sesiones de Directorio	Modulo donde se registran las sesiones de Directorio y sus acuerdos tomados.	OSDRI	En Operación	2011
90	Modulo de Envio de Informacion	Modulo que permite obtener información para el envío con empresas que se tiene convenio de entrega de información.	Superintendencia Adjunta de Investigación y Desarrollo	En Operación	2016
91	SIA - Fondos y Garantías	SIA - Fondos y Garantías	Oficina General de Administración	En Operación	2022
92	SIA - Documentos Valorados	SIA - Documentos Valorados	Oficina General de Administración	En Operación	2005
93	SIA - Módulo de Logística	Permite el mantenimiento de las entidades que conforman el módulo de logística	Oficina General de Administración	En Operación	2021
94	SIA - Módulo de Contabilidad	Modulo de Contabilidad con Integración a los distintos Módulos del SIA.	Oficina General de Administración	En Operación	2015
95	SIA - Modulo de Presupuestos	Modulo de Presupuestos de ingresos y gastos con integración a los distintos módulos del SIA. Este sistema permite capturar y procesar información referida a los compromisos de gastos que tiene que asumir la SMV, así como realizar los controles respectivos a la ejecución de gasto y en la recaudación de ingresos que son procesados en el sistema de tesorería, que a través de su interfaz permite generar los reportes de control, tales como: - Estado de Ejecución de Gastos - Estado de Ingresos - Auxiliares por partida y otros.	Oficina General de Administración	En Operación	2021

N°	Nombre de Aplicación Informática	Objetivo	U.O. Propietaria	Estado	Año de última actualización
	1	2	3	4	5
96	SIA - Módulo de Personal	Permite mantener los datos del personal de la SMV, incluyendo empleados Nombrados y Contratados CAS, SERVIR, Pensionistas, Practicantes y Directores. Prepara las planillas de pago de remuneraciones, pensiones, subvenciones y dietas en base a la información de asistencia (empleados), las remuneraciones fijas, cuentas corrientes, préstamos y todos los otros datos que afecten el monto neto a pagar, incluyendo el cálculo automático de las retenciones de ley o aportaciones patronales. Forman parte de éste sistema los módulos de Planilla, Legajo, Capacitación y Préstamos al personal. Permite la contabilización automática de los procesos y gastos de personal y el registro de los movimientos presupuestales.	Oficina General de Administración	En Operación	2021
97	SIA - Evaluación de Personal	Evaluar el desempeño de personal de la SMV	Oficina General de Administración	En Operación	2020
98	Protocolo de Seguridad	Acceso a todas las aplicaciones a través de perfiles de usuario.	Oficina de Tecnologías de Información	En Operación	2021
99	Convertidor CAVALI	Procesos de Carga y validación de información estructurada remitida por Cavali	Superintendencia Adjunta de Supervisión Prudencial	En Operación	2020
100	Convertidor Millennium	Convertidor Millennium	Oficina de Tecnologías de Información	En Operación	2021
101	Catálogo de Vistas para análisis de Información	Catálogo de Vistas para análisis de Información	Oficina de Tecnologías de Información	En Operación	2021

SISTEMA ADMINISTRATIVO DE GESTIÓN DE RECURSOS HUMANOS

ANEXO 8.1

GESTIÓN DE RECURSOS HUMANOS

Relación de Personal CAPICAS/Otras Modalidades (1)

1 Sector	09: ECONOMÍA Y FINANZAS
2 Pliego Unidad	058: SUPERINTENDENCIA DEL MERCADO DE VALORES
3 Ejecutora	001: SUPERINTENDENCIA DEL MERCADO DE VALORES - SMV
4 Fecha Corte del Reporte*	5/08/2022

Consiguar datos, solo si la plaza esta en estado: "Cubierta"

N°	Código de entidad	Código de la Plaza a contratar	Denominación de la plaza a contratar	Fecha o período programado (2)	Modalidad de contratación (3)	Estado de la plaza (4)	Tipo de documento (5)	N° de documento	Apellidos y Nombres	Fecha de inicio del vínculo laboral o contractual (6)	Fecha final del vínculo laboral o contractual (6)	Remuneración programada de la plaza (S)	Remuneración pagada: Bruta (**)(S/)	Remuneración pagada: Neta (**)(S/)
1	1274	000001	SUPERINTENDENTE DEL MERCADO DE VALORES		CAP	CUBIERTA	DNI	09344797	PESCHIERA REBAGLIATI JOSE MANUEL JESUS	13/10/2017		S/ 28.000,00	S/ 28.000,00	S/ 21.302,97
2	1274	000067	ANALISTA SENIOR		CAP	CUBIERTA	DNI	44777019	ACHATA ROMERO LUIS ENRIQUE	30/12/2011		S/ 8.082,00	S/ 8.082,00	S/ 5.366,26
3	1274	000175	ANALISTA LEGAL JUNIOR		CAP	CUBIERTA	DNI	43620637	ACOSTA DELGADO MANUEL DE JESUS	10/03/2015		S/ 4.776,00	S/ 4.776,00	S/ 3.390,17
4	1274	000089	ANALISTA		CAP	CUBIERTA	DNI	48059998	ALARCON CASTILLO HENRY	1/05/2019		S/ 6.342,00	S/ 6.342,00	S/ 4.873,18
5	1274	000123	ANALISTA LEGAL		CAP	CUBIERTA	DNI	44565777	ALBERCA LAFERRANO HELEN GRISS	11/03/2016		S/ 6.342,00	S/ 6.342,00	S/ 2.445,28
6	1274	000007	CHOFER		CAP	CUBIERTA	DNI	10653835	ALCALA ARRECE ALQUIVADES	7/10/1997		S/ 3.036,00	S/ 3.036,00	S/ 1.757,71
7	1274	000143	ANALISTA		CAP	CUBIERTA	DNI	10117548	ALCALA RODRIGUEZ LUIS ANSELMO	30/12/2011		S/ 6.342,00	S/ 6.342,00	S/ 3.466,41
8	1274	000023	ANALISTA LEGAL PRINCIPAL		CAP	CUBIERTA	DNI	07753172	ALDAVE ROMO ROLANDO RONY	1/01/1999		S/ 9.300,00	S/ 9.300,00	S/ 5.305,16
9	1274	000145	ANALISTA		CAP	CUBIERTA	DNI	43544193	ALEX ORLANDO GALLARDO RUIZ	22/12/2021		S/ 6.342,00	S/ 6.342,00	S/ 4.737,10
10	1274	000111	ANALISTA LEGAL PRINCIPAL		CAP	CUBIERTA	DNI	07206463	ALVAREZ CISNEROS ERNESTO RAFAEL JESUS	1/03/1996		S/ 9.300,00	S/ 9.300,00	S/ 6.450,64
11	1274	000073	ANALISTA SENIOR		CAP	CUBIERTA	DNI	08710145	ALZAMORA MEDINA VICTOR ALFREDO	4/11/1998		S/ 7.908,00	S/ 7.908,00	S/ 4.122,65
12	1274	000040	ANALISTA SENIOR		CAP	CUBIERTA	DNI	46847955	AMBLÓDEGUI CASTILLO CESAR AARON	19/01/2016		S/ 8.082,00	S/ 8.082,00	S/ 6.002,33
13	1274	000100	ANALISTA SENIOR		CAP	CUBIERTA	DNI	43134470	AREDO VIZCARRA LEILA GRACE	30/12/2011		S/ 7.908,00	S/ 7.908,00	S/ 5.059,90
14	1274	000010	PROCURADOR PÚBLICO		CAP	CUBIERTA	DNI	09904749	ARMAS ALVARADO CHRISTIAN SERGIO	6/01/2011		S/ 9.396,00	S/ 9.396,00	S/ 6.862,07
15	1274	000115	ANALISTA LEGAL		CAP	CUBIERTA	DNI	44956788	ARMAS VALDIVIA MIRYAM CAROLINA	30/12/2011		S/ 6.342,00	S/ 6.342,00	S/ 4.204,38
16	1274	000168	ANALISTA SENIOR		CAP	CUBIERTA	DNI	08199309	ARRAZAN QUINTANA ALEJANDRO HECTOR	11/11/1995		S/ 8.082,00	S/ 8.082,00	S/ 5.952,14
17	1274	000105	TÉCNICO ADMINISTRATIVO		CAP	CUBIERTA	DNI	06699560	ASTENGO ANTON ALIDA AMAPOLA	1/11/1991		S/ 5.298,00	S/ 5.298,00	S/ 4.745,26
18	1274	000117	ANALISTA PRINCIPAL		CAP	CUBIERTA	DNI	41753738	BARRETO CASTANEDA PEDRO FRANCISCO	30/12/2011		S/ 9.300,00	S/ 9.300,00	S/ 6.647,02
19	1274	000032	JEFE DE UNIDAD		CAP	CUBIERTA	DNI	06773522	BERNUIY VALLEIOS JOSE LUIS	18/01/1999		S/ 9.996,00	S/ 9.996,00	S/ 7.469,54
20	1274	000161	ANALISTA PRINCIPAL		CAP	CUBIERTA	DNI	43185983	CABELLO POGGI MARCO ANTONIO	18/01/2010		S/ 9.300,00	S/ 9.300,00	S/ 4.241,06
21	1274	000077	ANALISTA SENIOR		CAP	CUBIERTA	DNI	41834075	CANALES ZEVALLOS JONATHAN OSWALDO	19/01/2016		S/ 8.082,00	S/ 8.082,00	S/ 5.932,02
22	1274	000006	ASISTENTE		CAP	CUBIERTA	DNI	06154801	CARBALAL NUNEZ MERCEDES MARLENE	9/05/1977		S/ 5.472,00	S/ 5.472,00	S/ 3.406,99
23	1274	000152	ANALISTA LEGAL JUNIOR		CAP	CUBIERTA	DNI	42824449	CARRASCO CHIPANA JHON	30/12/2011		S/ 4.776,00	S/ 4.776,00	S/ 2.740,75
24	1274	000176	ANALISTA JUNIOR		CAP	CUBIERTA	DNI	73183437	CASTILLO NORIEGA DAVID	22/12/2021		S/ 4.776,00	S/ 4.776,00	S/ 3.750,39
25	1274	000167	ANALISTA		CAP	CUBIERTA	DNI	43700431	CASTILLO QUISPE DAVID ISRAEL	21/01/2016		S/ 6.342,00	S/ 6.342,00	S/ 4.030,21
26	1274	000030	JEFE DE UNIDAD		CAP	CUBIERTA	DNI	07784130	CAVASA GOMEZ RICARDO NICOLAS	25/10/2004		S/ 9.996,00	S/ 9.996,00	S/ 5.741,06
27	1274	000154	JEFE DE OFICINA ADMINISTRATIVO		CAP	CUBIERTA	DNI	41989498	CAYCHO PAREDES MABEL ROSA	30/12/2011		S/ 9.384,00	S/ 9.384,00	S/ 2.020,51
28	1274	000081	ANALISTA		CAP	CUBIERTA	DNI	45147307	CEINTI VILLANUEVA ERROL ARTURO	19/04/2017		S/ 6.342,00	S/ 6.342,00	S/ 4.748,24
29	1274	000033	COORDINADOR LEGAL		CAP	CUBIERTA	DNI	08698998	CHACON CURSACK MARIA BEATRIZ	5/04/2004		S/ 9.300,00	S/ 9.300,00	S/ 5.823,05
30	1274	000204	ANALISTA LEGAL PRINCIPAL		CAP	CUBIERTA	DNI	10226419	CHANG MONT JORGE EULOGIO	19/12/2011		S/ 12.180,00	S/ 12.180,00	S/ 10.509,18
31	1274	000139	TÉCNICO ADMINISTRATIVO		CAP	CUBIERTA	DNI	08257967	CHANG SANTANA MAGALY SILVIA	23/09/1991		S/ 4.950,00	S/ 4.950,00	S/ 2.330,91
32	1274	000153	ANALISTA LEGAL		CAP	CUBIERTA	DNI	45473064	CHAVEZ NUNEZ FRIDA	22/07/2019		S/ 6.342,00	S/ 6.342,00	S/ 4.634,69
33	1274	000157	ANALISTA		CAP	CUBIERTA	DNI	42474540	CHOQUEHUANCA CONDORI ALCIRA ELIZABETH	30/12/2011		S/ 6.342,00	S/ 6.342,00	S/ 3.838,52
34	1274	000137	ANALISTA JUNIOR		CAP	CUBIERTA	DNI	45160316	CHUMPIATAZ HUAMANI MARIA EMILIA	16/03/2015		S/ 5.426,32	S/ 4.776,00	S/ 3.711,79
35	1274	000116	ANALISTA LEGAL PRINCIPAL		CAP	CUBIERTA	DNI	09855449	CIBEL CORONADO GIOVANNI FRANCISCO	3/07/1999		S/ 9.300,00	S/ 9.300,00	S/ 5.725,95
36	1274	000097	COORDINADOR LEGAL		CAP	CUBIERTA	DNI	41477259	CIRILO CORREA MARCOS	3/11/2021		S/ 9.822,00	S/ 9.822,00	S/ 7.166,36
37	1274	000028	ANALISTA SENIOR		CAP	CUBIERTA	DNI	07793567	CONIHY LOPEZ JANETH GABRIELA	20/12/2007		S/ 7.908,00	S/ 7.908,00	S/ 5.338,86
38	1274	000155	ANALISTA PRINCIPAL		CAP	CUBIERTA	DNI	40732071	CORDOVA SANEZ DESIREE	30/12/2011		S/ 9.300,00	S/ 9.300,00	S/ 6.667,28
39	1274	000197	ANALISTA		CAP	CUBIERTA	DNI	47589231	COTRINA CACHAY BRYAN	19/01/2016		S/ 6.342,00	S/ 6.342,00	S/ 4.658,39
40	1274	000108	COORDINADOR LEGAL		CAP	CUBIERTA	DNI	44151488	CUADRA GALVEZ JESSICA KATHELEEN	10/03/2015		S/ 9.822,00	S/ 9.822,00	S/ 6.406,07
41	1274	000087	ANALISTA PRINCIPAL		CAP	CUBIERTA	DNI	07722759	CURAY SANTILLAN CRISTIAN SAMUEL	1/08/1991		S/ 12.780,00	S/ 12.780,00	S/ 7.372,20
42	1274	000099	SUPERVISOR		CAP	CUBIERTA	DNI	00506752	CUTIPA FLORES RAUL	2/05/1997		S/ 9.822,00	S/ 9.822,00	S/ 6.422,59
43	1274	000133	ANALISTA PRINCIPAL		CAP	CUBIERTA	DNI	06205183	DE LA CRUZ FLORES LUIS ALBERTO	26/10/1995		S/ 9.300,00	S/ 9.300,00	S/ 6.445,64
44	1274	000090	ANALISTA PRINCIPAL		CAP	CUBIERTA	DNI	08208013	DIAZ MATSUMURA SUSANA PATRICIA	1/06/1976		S/ 9.300,00	S/ 9.300,00	S/ 7.321,22
45	1274	000074	ANALISTA		CAP	CUBIERTA	DNI	48053919	DORCA NICOLL CHAVEZ ALVARADO	30/12/2021		S/ 6.342,00	S/ 6.342,00	S/ 4.826,12
46	1274	000076	ANALISTA SENIOR		CAP	CUBIERTA	DNI	09797638	EGUSQUIZA OCANA EDGARD ANTONIO	1/07/1997		S/ 8.082,00	S/ 8.082,00	S/ 5.259,85
47	1274	000065	ANALISTA JUNIOR		CAP	CUBIERTA	DNI	25557761	EGCOBAR FERNANDEZ MARTIN JOSE	1/04/1991		S/ 7.038,00	S/ 7.038,00	S/ 3.855,79
48	1274	000043	JEFE DE OFICINA		CAP	CUBIERTA	DNI	07979011	ESPINOZA ALDAVE JOSE ANTONIO	10/10/1988		S/ 14.790,00	S/ 14.790,00	S/ 10.601,81
49	1274	000029	SUPERINTENDENTE ADJUNTO		CAP	CUBIERTA	DNI	08641424	FALEN LARA WILSON	15/02/1990		S/ 14.790,00	S/ 14.790,00	S/ 9.910,63
50	1274	000160	COORDINADOR PARLAMENTARIO		CAP	CUBIERTA	DNI	23951550	FELIX ROSADO JOSE CARLOS	30/12/2011		S/ 6.342,00	S/ 6.342,00	S/ 3.452,26
51	1274	000054	SUPERVISOR		CAP	CUBIERTA	DNI	08386799	FIGUEROA BENITES CESAR AGUSTO	5/08/1991		S/ 12.780,00	S/ 12.780,00	S/ 2.538,30
52	1274	000069	ANALISTA SENIOR		CAP	CUBIERTA	DNI	10558831	FOX SANTIABANEZ ENRIQUE RAFAEL	1/07/1997		S/ 8.082,00	S/ 8.082,00	S/ 5.794,62
53	1274	000047	ANALISTA SENIOR		CAP	CUBIERTA	DNI	09383127	GALARZA BALLARDO NEIDA	1/11/1998		S/ 7.908,00	S/ 7.908,00	S/ 5.013,15
54	1274	000059	INTENDENTE GENERAL		CAP	CUBIERTA	DNI	41730097	GARCIA LOPEZ DANIEL ALONSO	30/12/2011		S/ 10.344,00	S/ 10.344,00	S/ 7.015,84
55	1274	000187	ANALISTA LEGAL SENIOR		CAP	CUBIERTA	DNI	42500547	GARCIA ZANARTU CLAUDIA	30/12/2011		S/ 8.082,00	S/ 8.082,00	S/ 4.733,60
56	1274	000021	SUPERINTENDENTE ADJUNTO DE ASESORIA JURIDICA		CAP	CUBIERTA	DNI	06039341	GIL VASQUEZ LILIANA	10/07/1989		S/ 14.790,00	S/ 14.790,00	S/ 8.849,72
57	1274	000055	SUPERVISOR		CAP	CUBIERTA	DNI	07711619	GINOCCHIO LAINEZ LOZADA ELSA PAULA	23/09/1991		S/ 12.780,00	S/ 12.780,00	S/ 8.752,43
58	1274	000016	INTENDENTE GENERAL		CAP	CUBIERTA	DNI	02844956	GODOO GARCIA ALIX FERNANDO	2/05/1997		S/ 10.344,00	S/ 10.344,00	S/ 6.163,25
59	1274	000040	ANALISTA PRINCIPAL		CAP	CUBIERTA	DNI	07546681	GONZALEZ MUJICABURI ORTIZ MARIA DEL PILAR	17/12/1979		S/ 9.300,00	S/ 9.300,00	S/ 6.880,80
60	1274	000166	TÉCNICO ADMINISTRATIVO		CAP	CUBIERTA	DNI	08811438	GONZALEZ ACERO CARLOS ALBERTO	30/12/2011		S/ 3.384,00	S/ 3.384,00	S/ 2.388,14
61	1274	000022	ABOGADO PRINCIPAL		CAP	CUBIERTA	DNI	07794884	GUERRA LA TORRE ISABEL GRACIELA	1/04/1991		S/ 10.558,61	S/ 10.558,61	S/ 7.838,90
62	1274	000107	SUPERINTENDENTE ADJUNTO		CAP	CUBIERTA	DNI	10299215	GUTIERREZ OCHOA OMAR DARIO	6/04/1998		S/ 14.790,00	S/ 14.790,00	S/ 9.473,96
63	1274	000042	TÉCNICO ADMINISTRATIVO		CAP	CUBIERTA	DNI	06873769	GUZMAN DELGADO GUMERCINDO	1/05/1977		S/ 3.036,00	S/ 3.036,00	S/ 1.693,92
64	1274	000044	JEFE		CAP	CUBIERTA	DNI	40555270	HEREDIA LAVALLE CARLOS MARTIN	9/02/2004		S/ 9.822,00	S/ 9.822,00	S/ 5.917,03
65	1274	000169	TÉCNICO ADMINISTRATIVO		CAP	CUBIERTA	DNI	10566799	HIGINIO CACEDA GLADYS YIRHAMIC	30/12/2011		S/ 3.384,00	S/ 3.384,00	S/ 1.408,03
66	1274	000110	ANALISTA PRINCIPAL		CAP	CUBIERTA	DNI	42561842	HINOSTROZA NINAHUANCA LUCY AMPARO	30/12/2011		S/ 9.996,00	S/ 9.300,00	S/ 6.662,63
67	1274	000014	CHOFER		CAP	CUBIERTA	DNI	08417080	HUAMAN RAMOS JOSE JESUS	1/05/1977		S/ 2.862,00	S/ 2.862,00	S/ 2.562,22
68	1274	000183	ANALISTA JUNIOR		CAP	CUBIERTA	DNI	72119878	HUAMAN ROJAS MILAGROS	8/09/2015		S/ 4.776,00	S/ 4.776,00	S/ 3.567,87
69	1274	000094	ANALISTA SENIOR		CAP	CUBIERTA	DNI	29662506	HUISA MARTINEZ MARIA ANGELA	21/03/2006		S/ 7.908,00	S/ 7.908,00	S/ 4.847,59
70	1274	000088	ANALISTA SENIOR		CAP	CUBIERTA	DNI	46112280	INFANTAS CALDERON CAROLINA	19/05/2016		S/ 8.430,00	S/ 8.082,00	S/ 5.299,35
71	1274	000128	TÉCNICO ADMINISTRATIVO		CAP	CUBIERTA	DNI	25483740	JAUREGUI ZAVALA LUCY AURORA M.	1/09/1988		S/ 4.428,00	S/ 4.428,00	S/ 3.862,70

SISTEMA ADMINISTRATIVO DE GESTIÓN DE RECURSOS HUMANOS

ANEXO 8.1

GESTIÓN DE RECURSOS HUMANOS

Relación de Personal CAPICAS/Otras Modalidades (1)

1	Sector	09: ECONOMÍA Y FINANZAS
2	Pliego Unidad	058: SUPERINTENDENCIA DEL MERCADO DE VALORES
3	Ejecutora	001: SUPERINTENDENCIA DEL MERCADO DE VALORES - SMV
4	Fecha Corte del Reporte*	5/08/2022

Consigra datos, solo si la plaza esta en estado: "Cubierta"

Nº	Código de entidad	Código de la Plaza a contratar	Denominación de la plaza a contratar	Fecha o período programado (2)	Modalidad de contratación (3)	Estado de la plaza (4)	Tipo de documento (5)	Nº de documento	Apellidos y Nombres	Fecha de inicio del vínculo laboral o contractual (6)	Fecha final del vínculo laboral o contractual (6)	Remuneración programada de la plaza (\$)	Remuneración pagada: Bruta (**)	Remuneración pagada: Neta (**)
												(\$/)	(\$/)	(\$/)
72	1274	000113	ANALISTA PRINCIPAL		CAP	CUBIERTA	DNI	07038457	JO CHANG LUIS ANDRES	1/02/1983		\$/ 9.300,00	\$/ 9.822,00	\$/ 8.011,22
73	1274	000182	ANALISTA JUNIOR		CAP	CUBIERTA	DNI	47238583	KEVIN JOSMER ZARABIA LOAYZA	28/12/2021		\$/ 4.776,00	\$/ 4.776,00	\$/ 3.753,17
74	1274	000181	ANALISTA LEGAL		CAP	CUBIERTA	DNI	46554920	LA SERNA FELICES JORGE	21/08/2017		\$/ 6.342,00	\$/ 4.776,00	\$/ 4.486,34
75	1274	000147	ANALISTA JUNIOR		CAP	CUBIERTA	DNI	70006696	LIMAS TAÍPE HUGO DAVID	13/10/2021		\$/ 4.776,00	\$/ 4.776,00	\$/ 3.588,47
76	1274	000120	ANALISTA PRINCIPAL		CAP	CUBIERTA	DNI	06758109	LINARES VÁSQUEZ MARIA ROSA	1/07/1997		\$/ 9.300,00	\$/ 9.300,00	\$/ 4.906,62
77	1274	000026	ANALISTA PRINCIPAL		CAP	CUBIERTA	DNI	25481888	LLERENA MELANDEZ BRUNO RENATO	3/05/1999		\$/ 9.126,00	\$/ 9.126,00	\$/ 5.131,46
78	1274	000005	ANALISTA SENIOR		CAP	CUBIERTA	DNI	08824006	LLERENA WONG VICTORIA HERMILIA	1/10/1978		\$/ 8.082,00	\$/ 8.082,00	\$/ 5.860,26
79	1274	000173	ANALISTA		CAP	CUBIERTA	DNI	40582095	MALCA CAPCHA MILTON DAVID	3/02/2011		\$/ 6.342,00	\$/ 6.342,00	\$/ 4.373,50
80	1274	000086	INTENDENTE GENERAL		CAP	CUBIERTA	DNI	07260442	MANCO MANCO ARMANDO	26/10/1995		\$/ 10.344,00	\$/ 10.344,00	\$/ 5.219,58
81	1274	000141	OPERADOR DE CENTRAL TELEFÓNICA		CAP	CUBIERTA	DNI	10471644	MARIN RIVERA ANGELA GIOVANA	5/10/2021		\$/ 3.036,00	\$/ 3.036,00	\$/ 2.504,29
82	1274	000174	ANALISTA SENIOR		CAP	CUBIERTA	DNI	06763403	MARISCAL ESPINO NESTOR OMAR	3/02/2011		\$/ 7.908,00	\$/ 7.908,00	\$/ 4.440,63
83	1274	000041	ANALISTA LEGAL		CAP	CUBIERTA	DNI	07001338	MARROQUIN QUELOPANA JUDITH ALINA	1/10/2002		\$/ 6.342,00	\$/ 6.342,00	\$/ 2.762,86
84	1274	000109	ANALISTA PRINCIPAL		CAP	CUBIERTA	DNI	43259664	MARTEL PALACIOS BANY GISELLA	3/02/2011		\$/ 10.344,00	\$/ 9.300,00	\$/ 5.478,65
85	1274	000025	JEFE DE OFICINA		CAP	CUBIERTA	DNI	07632803	MARTINEZ GOYONECHE PAOLA MARIALUISA	2/05/1997		\$/ 9.396,00	\$/ 9.396,00	\$/ 6.133,31
86	1274	000150	ANALISTA		CAP	CUBIERTA	DNI	09710580	MATCORENA AZCONA CARMEN SOFIA	3/02/2011		\$/ 6.342,00	\$/ 6.342,00	\$/ 4.123,48
87	1274	000049	ANALISTA SENIOR		CAP	CUBIERTA	DNI	09744355	MATOS ACUÑA ORLANDO	13/11/2003		\$/ 7.908,00	\$/ 7.908,00	\$/ 3.902,07
88	1274	000071	ANALISTA LEGAL PRINCIPAL		CAP	CUBIERTA	DNI	03686397	MEDINA JORDAN ALFREDO RAMON	3/07/2000		\$/ 9.300,00	\$/ 9.300,00	\$/ 3.226,33
89	1274	000114	ANALISTA JUNIOR		CAP	CUBIERTA	DNI	08710192	MENDOZA PORTOCARRERO MARYELENA	10/10/1988		\$/ 9.300,00	\$/ 9.300,00	\$/ 6.308,93
90	1274	000004	ESPECIALISTA EN SUPERVISION		CAP	CUBIERTA	DNI	40942373	MENESES CAMARGO CARLOS ENRIQUE	16/11/2009		\$/ 9.822,00	\$/ 9.822,00	\$/ 6.984,24
91	1274	000193	ANALISTA SENIOR		CAP	CUBIERTA	DNI	43274302	MONTALVO TENICELA JOSE LUIS	25/04/2013		\$/ 8.082,00	\$/ 8.082,00	\$/ 5.571,23
92	1274	000091	ANALISTA PRINCIPAL		CAP	CUBIERTA	DNI	08191104	MORA LORENZI INES ROXANA	9/06/1977		\$/ 9.300,00	\$/ 9.300,00	\$/ 7.402,42
93	1274	000037	ANALISTA		CAP	CUBIERTA	DNI	17862473	MORENO NUNEZ ROSARIO MABEL	2/05/1997		\$/ 6.690,00	\$/ 6.690,00	\$/ 4.250,81
94	1274	000140	TÉCNICO ADMINISTRATIVO		CAP	CUBIERTA	DNI	09978844	MORON CUADROS YESENIA ELIZABETH	1/08/2000		\$/ 3.384,00	\$/ 3.384,00	\$/ 2.654,35
95	1274	000093	ESPECIALISTA III		CAP	CUBIERTA	DNI	07208369	NAVARRO VALDIVIA CARLOS ALBERTO	12/12/2012		\$/ 7.908,00	\$/ 7.908,00	\$/ 5.871,07
96	1274	000178	BIBLIOTECARIO		CAP	CUBIERTA	DNI	41228073	NAVEDA GOMEZ SIGRID PATRICIA	3/02/2011		\$/ 4.776,00	\$/ 4.776,00	\$/ 3.147,87
97	1274	000122	ANALISTA LEGAL SENIOR		CAP	CUBIERTA	DNI	43380617	NEVIRA QUIJSPE FLOR GRECIA	19/12/2012		\$/ 8.082,00	\$/ 8.082,00	\$/ 5.571,23
98	1274	000003	SECRETARÍA		CAP	CUBIERTA	DNI	06409308	NETER CASTRO ADA ISABEL	1/02/1998		\$/ 14.790,00	\$/ 14.790,00	\$/ 10.597,28
99	1274	000179	ANALISTA LEGAL JUNIOR		CAP	CUBIERTA	DNI	40494724	NÚÑEZ ECHAIZ VÍCTOR RAÚL	3/02/2011		\$/ 4.776,00	\$/ 4.776,00	\$/ 2.689,81
100	1274	000198	ANALISTA LEGAL JUNIOR		CAP	CUBIERTA	DNI	70065392	NOPO FERNANDEZ SARA PAOLA	21/10/2021		\$/ 4.776,00	\$/ 4.776,00	\$/ 3.031,50
101	1274	000158	ANALISTA JUNIOR		CAP	CUBIERTA	DNI	45439084	OJEDA ASUNCION HUMBERTO	31/2/2019		\$/ 4.776,00	\$/ 4.776,00	\$/ 3.679,35
102	1274	000024	ANALISTA LEGAL JUNIOR		CAP	CUBIERTA	DNI	42805718	OLARTE CAMERE ISEL LAILA	6/04/2017		\$/ 4.776,00	\$/ 4.776,00	\$/ 3.147,33
103	1274	000101	ANALISTA PRINCIPAL		CAP	CUBIERTA	DNI	25751842	ORBEGOSO IZQUIERDO JORGE OSWALDO	6/05/1996		\$/ 9.300,00	\$/ 9.300,00	\$/ 4.067,65
104	1274	000012	ANALISTA JUNIOR		CAP	CUBIERTA	DNI	07353546	ORE RODRIGUEZ MERCEDES DORIS	13/02/2013		\$/ 5.472,00	\$/ 5.472,00	\$/ 4.229,14
105	1274	000103	SUPERVISOR DE AUDITORIA		CAP	CUBIERTA	DNI	08405668	OSCATO BERROSPÍ CARLOS EDUARDO	1/08/1991		\$/ 9.126,00	\$/ 9.126,00	\$/ 3.447,63
106	1274	000063	ANALISTA		CAP	CUBIERTA	DNI	06227860	PACHECO HIDALGO GLORIA MARIA	17/12/1979		\$/ 7.386,00	\$/ 7.386,00	\$/ 5.468,10
107	1274	000092	ANALISTA SENIOR		CAP	CUBIERTA	DNI	09536319	PALMA SALINAS HELARÓ EFRAIN	21/05/1998		\$/ 8.082,00	\$/ 8.082,00	\$/ 4.999,79
108	1274	000062	COORDINADOR TÉCNICO		CAP	CUBIERTA	DNI	43540465	PARODI QUIJSPICHTO DENNIS ARTURO	10/7/2014		\$/ 9.822,00	\$/ 9.822,00	\$/ 4.543,13
109	1274	000008	AUXILIAR DE OFICINA		CAP	CUBIERTA	DNI	06409796	PARREÑO EFFIO TEOBALDO LUIS	23/05/1977		\$/ 2.688,00	\$/ 2.688,00	\$/ 2.280,44
110	1274	000046	ANALISTA		CAP	CUBIERTA	DNI	09405650	PASTOR RAMIREZ JUDITH	1/09/2004		\$/ 7.386,00	\$/ 6.342,00	\$/ 4.257,00
111	1274	000144	ANALISTA		CAP	CUBIERTA	DNI	42242474	PATRON GONZALES VANESSA JOANNE	3/02/2011		\$/ 6.342,00	\$/ 6.342,00	\$/ 2.402,02
112	1274	000034	CONTADOR GENERAL		CAP	CUBIERTA	DNI	07969398	PATRON HEREDIA CESAR ENRIQUE	1/10/2004		\$/ 8.604,00	\$/ 8.604,00	\$/ 5.173,41
113	1274	000135	ANALISTA LEGAL		CAP	CUBIERTA	DNI	46565050	PAUCAR FLORES ADRIANA FABIOLA	31/12/2021		\$/ 6.342,00	\$/ 6.342,00	\$/ 4.858,59
114	1274	000138	ANALISTA JUNIOR		CAP	CUBIERTA	DNI	25796720	PAZ EUSEBIO JOSE OMAR	1/02/1999		\$/ 3.036,00	\$/ 3.036,00	\$/ 1.769,40
115	1274	000132	SUPERINTENDENTE ADJUNTO		CAP	CUBIERTA	DNI	18073707	PEREDA GALVEZ ROBERTO ENRIQUE	26/10/1995		\$/ 14.790,00	\$/ 14.790,00	\$/ 10.644,20
116	1274	000196	ANALISTA JUNIOR		CAP	CUBIERTA	DNI	70421976	PEREIRA BERMUDEZ MIGUEL JHOSMAR	24/11/2021		\$/ 4.776,00	\$/ 4.776,00	\$/ 3.750,39
117	1274	000185	ANALISTA PRINCIPAL		CAP	CUBIERTA	DNI	40193307	PEREZ LAOS PAOLO VIRGILIO	3/02/2011		\$/ 9.126,00	\$/ 9.126,00	\$/ 4.109,13
118	1274	000121	ANALISTA SENIOR		CAP	CUBIERTA	DNI	42736275	PORTOCARRERO MORENO CHRISTIAN ALBERTO	27/12/2013		\$/ 8.082,00	\$/ 8.082,00	\$/ 5.924,74
119	1274	000136	ANALISTA PRINCIPAL		CAP	CUBIERTA	DNI	40180024	PORTOCARRERO TRUJILLO MATILDE	15/04/2002		\$/ 9.300,00	\$/ 9.300,00	\$/ 4.622,16
120	1274	000186	ANALISTA LEGAL SENIOR		CAP	CUBIERTA	DNI	10641316	QUIJPE GUTIERREZ MARIELA	3/02/2011		\$/ 8.082,00	\$/ 8.082,00	\$/ 5.534,86
121	1274	000002	SUPERINTENDENTE ADJUNTO		CAP	CUBIERTA	DNI	07536180	RABANAL SOBRINO ALEJANDRO JULIO	5/02/2018		\$/ 14.790,00	\$/ 14.790,00	\$/ 10.517,66
122	1274	000017	TÉCNICO ADMINISTRATIVO		CAP	CUBIERTA	DNI	06717268	RAMOS HERNANDEZ IDA MARGOT	17/12/1979		\$/ 5.066,47	\$/ 5.066,47	\$/ 3.229,45
123	1274	000031	JEFE DE UNIDAD		CAP	CUBIERTA	DNI	09416576	REYNA CISNEROS VICTOR MANUEL	1/07/1997		\$/ 9.996,00	\$/ 9.996,00	\$/ 6.579,98
124	1274	000011	RELACIONISTA PÚBLICO		CAP	CUBIERTA	DNI	46704632	RICARDO JESUS FLORES CABRERA	3/02/2021		\$/ 7.386,00	\$/ 6.342,00	\$/ 4.887,97
125	1274	000106	TÉCNICO ADMINISTRATIVO		CAP	CUBIERTA	DNI	08307688	RIVAS ACERO JUANA LUISA	9/05/1977		\$/ 4.602,00	\$/ 4.602,00	\$/ 4.202,59
126	1274	000130	COORDINADOR EJECUTIVO DE ASUNTOS INTERNACIONALES		CAP	CUBIERTA	DNI	06610717	RIVERA VIA RODNY BERNARDO	1/08/1991		\$/ 15.390,00	\$/ 15.390,00	\$/ 8.811,03
127	1274	000052	SUPERINTENDENTE ADJUNTO		CAP	CUBIERTA	DNI	08272859	RIVERO ZEVALLOS CARLOS FABIAN	1/08/1991		\$/ 14.790,00	\$/ 14.790,00	\$/ 11.664,62
128	1274	000190	ANALISTA SENIOR		CAP	CUBIERTA	DNI	42227167	ROJAS PARDO ROY LUIS	3/02/2011		\$/ 7.908,00	\$/ 7.908,00	\$/ 4.693,39
129	1274	000098	SUPERVISOR		CAP	CUBIERTA	DNI	25559400	ROMERO CERNA JOSE SALVADOR	14/03/2005		\$/ 9.822,00	\$/ 9.822,00	\$/ 6.007,24
130	1274	000027	ANALISTA PRINCIPAL		CAP	CUBIERTA	DNI	07626615	RONCAGLIOLO JUNIUS ROSSANA YLAURA	30/12/2009		\$/ 9.126,00	\$/ 9.126,00	\$/ 5.849,79
131	1274	000036	TESORERO		CAP	CUBIERTA	DNI	07504104	ROSILLO VALLADARES JULIO CESAR	9/05/1977		\$/ 7.386,00	\$/ 7.386,00	\$/ 5.857,97
132	1274	000058	ANALISTA SENIOR		CAP	CUBIERTA	DNI	07939394	SAAVEDRA SHEEN ANA MARIA CAROLINA	3/05/1999		\$/ 9.996,00	\$/ 9.996,00	\$/ 4.317,02
133	1274	000134	INTENDENTE GENERAL		CAP	CUBIERTA	DNI	29297742	SALAS ACOSTA NERY	1/11/1995		\$/ 10.344,00	\$/ 10.344,00	\$/ 6.694,70
134	1274	000057	SUPERVISOR		CAP	CUBIERTA	DNI	06716861	SALAZAR MARIN JOSE LUIS	16/09/1992		\$/ 10.692,00	\$/ 10.344,00	\$/ 8.431,05
135	1274	000125	ANALISTA SENIOR		CAP	CUBIERTA	DNI	29683998	SALCEDO BEDREGAL ALVARO ERNESTO	13/05/1996		\$/ 8.082,00	\$/ 8.952,00	\$/ 5.766,40
136	1274	000164	ANALISTA JUNIOR		CAP	CUBIERTA	DNI	44577615	SAMAN HUAYHUA MARYANGELA	27/12/2013		\$/ 4.776,00	\$/ 4.776,00	\$/ 3.715,61
137	1274	000084	TÉCNICO ADMINISTRATIVO		CAP	CUBIERTA	DNI	09138169	SANABRIA PEREZ ANA MARIA	9/05/1977		\$/ 3.732,00	\$/ 3.732,00	\$/ 2.531,84
138	1274	000165	ANALISTA LEGAL PRINCIPAL		CAP	CUBIERTA	DNI	43544165	SARMIENTO PECHE SORAYA INES	1/03/2018		\$/ 9.300,00	\$/ 9.300,00	\$/ 6.429,25
139	1274	000056	SUPERVISOR		CAP	CUBIERTA	DNI	07272600	SERAYLAN ORMACHEA MARCELA LIDIA	8/05/1991		\$/ 11.961,77	\$/ 11.961,77	\$/ 8.150,39
140	1274	000064	ANALISTA LEGAL SENIOR		CAP	CUBIERTA	DNI	45821835	SERINA HUARICAPCHA KATHERINE MONICA	11/04/2019		\$/ 8.082,00	\$/ 8.082,00	\$/ 5.936,06
141	1274	000129	TÉCNICO ADMINISTRATIVO		CAP	CUBIERTA	DNI	08838902	SEVILLA SOTA MILAGROS MATILDE	17/11/1991		\$/ 3.732,00	\$/ 3.732,00	\$/ 2.687,02
142	1274	000184	ANALISTA JUNIOR		CAP	CUBIERTA	DNI	24004513	SOSA CAMPANA JORGE TELLMAN	1/06/2018		\$/ 4.776,00	\$/ 4.776,00	\$/ 3.332,67

SISTEMA ADMINISTRATIVO DE GESTIÓN DE RECURSOS HUMANOS

ANEXO 8.1

GESTIÓN DE RECURSOS HUMANOS

Relación de Personal CAPICAS/Otras Modalidades (1)

1	Sector	09: ECONOMÍA Y FINANZAS
2	Pilego Unidad	058: SUPERINTENDENCIA DEL MERCADO DE VALORES
3	Ejecutora	001: SUPERINTENDENCIA DEL MERCADO DE VALORES - SMV
4	Fecha Corte del Reporte*	5/08/2022

Consiguar datos, solo si la plaza esta en estado: "Cubierta"

N°	Código de entidad	Código de la Plaza a contratar	Denominación de la plaza a contratar	Fecha o período programado (2)	Modalidad de contratación (3)	Estado de la plaza (4)	Tipo de documento (5)	N° de documento	Apellidos y Nombres	Fecha de inicio del vínculo laboral o contractual (6)	Fecha final del vínculo laboral o contractual (6)	Remuneración programada de la plaza (S/)	Remuneración pagada: Bruta (**)(S/)	Remuneración pagada: Neta (**)(S/)
143	1274	000172	ANALISTA LEGAL		CAP	CUBIERTA	DNI	40941100	SOSA PEREZ VELASCO LUIS MIGUEL MARTIN	19/07/2013		S/ 6,342.00	S/ 6,342.00	S/ 4,771.71
144	1274	000194	ANALISTA PRINCIPAL		CAP	CUBIERTA	DNI	08172680	SOTELO GARCIA MARTIN MANUEL	30/12/2011		S/ 9,300.00	S/ 9,300.00	S/ 4,729.80
145	1274	000085	ABOGADO PRINCIPAL		CAP	CUBIERTA	DNI	07952827	SOTOMAYOR REDOLET SILVIA GRIMANESA	1/11/1993		S/ 9,955.01	S/ 9,955.01	S/ 6,764.79
146	1274	000045	JEFE		CAP	CUBIERTA	DNI	08588872	SUAREZ AVELINO OLGA DIANA	15/02/1990		S/ 8,952.00	S/ 8,952.00	S/ 5,531.18
147	1274	000066	ANALISTA SENIOR		CAP	CUBIERTA	DNI	07923105	TALLEDO ESPINOSA SONIA LEONOR	1/11/1995		S/ 8,082.00	S/ 8,082.00	S/ 6,587.06
148	1274	000072	ANALISTA SENIOR		CAP	CUBIERTA	DNI	06023100	TAPIA RAMIREZ LUIS ERNESTO	1/07/1997		S/ 8,082.00	S/ 8,082.00	S/ 4,946.78
149	1274	000035	ANALISTA LEGAL SENIOR		CAP	CUBIERTA	DNI	08228787	TAPIA YARGAS CECILIA MARITZA	1/12/1998		S/ 7,734.00	S/ 7,734.00	S/ 6,407.01
150	1274	000118	ANALISTA SENIOR		CAP	CUBIERTA	DNI	42035684	TAVARA NAVARRO MANUEL EDUARDO	19/05/2016		S/ 8,082.00	S/ 8,082.00	S/ 5,710.73
151	1274	000131	INTENDENTE GENERAL		CAP	CUBIERTA	DNI	10804865	TELLO LAS HERAS FABIOLA ROSA DOLORES	1/11/1995		S/ 10,344.00	S/ 10,344.00	S/ 8,429.09
152	1274	000079	ANALISTA SENIOR		CAP	CUBIERTA	DNI	44239325	TERAN VASQUEZ JORGE ANDRE PAUL	30/12/2011		S/ 8,082.00	S/ 8,082.00	S/ 5,902.11
153	1274	000039	ANALISTA SENIOR		CAP	CUBIERTA	DNI	09608042	TORRES OLIVAS FERNANDO VALERY	2/11/1998		S/ 7,908.00	S/ 7,908.00	S/ 4,501.57
154	1274	000119	ANALISTA PRINCIPAL		CAP	CUBIERTA	DNI	10042679	TURCO AREVALO ANAMELBA VERONIKHA	14/04/1997		S/ 9,300.00	S/ 9,300.00	S/ 6,116.93
155	1274	000070	ESPECIALISTA EN SUPERVISION		CAP	CUBIERTA	DNI	07266277	VALDIVIA OCAMPO ALBERTO	1/07/1997		S/ 9,822.00	S/ 9,822.00	S/ 5,919.89
156	1274	000199	ANALISTA LEGAL SENIOR		CAP	CUBIERTA	DNI	40481410	VALER CHAVEZ LISE TTE	30/12/2011		S/ 7,908.00	S/ 7,908.00	S/ 5,656.76
157	1274	000038	ANALISTA LEGAL PRINCIPAL		CAP	CUBIERTA	DNI	40954332	VALLADARES PANAIFO ANGEL ESTUARDO	11/09/2009		S/ 9,300.00	S/ 9,300.00	S/ 5,375.24
158	1274	000202	SECRETARIO GENERAL		CAP	CUBIERTA	DNI	07781121	VARGAS PENA JULIO CESAR	1/09/2011		S/ 14,790.00	S/ 14,790.00	S/ 11,447.89
159	1274	000200	CHOFER		CAP	CUBIERTA	DNI	10694460	VEGA PINEDO JOAQUIN SILVERIO	30/12/2011		S/ 2,862.00	S/ 2,862.00	S/ 1,161.61
160	1274	000053	INTENDENTE GENERAL		CAP	CUBIERTA	DNI	08191473	VELA GUERRERO ANDERSON	1/07/1997		S/ 10,344.00	S/ 10,344.00	S/ 7,070.25
161	1274	000177	ANALISTA		CAP	CUBIERTA	DNI	44709921	VENTURA BALAREZO JOSE RODOLFO	1/07/2014		S/ 6,342.00	S/ 6,342.00	S/ 4,512.39
162	1274	000019	AUDITOR SENIOR		CAP	CUBIERTA	DNI	07201585	VERA PEREZ LUIS FRANCISCO	13/05/1996		S/ 7,386.00	S/ 7,386.00	S/ 6,379.87
163	1274	000163	ANALISTA LEGAL		CAP	CUBIERTA	DNI	44026353	VIZCARRA PEDROZA JORGE LUIS	10/03/2015		S/ 6,342.00	S/ 6,342.00	S/ 4,861.76
164	1274	000171	ANALISTA PRINCIPAL		CAP	CUBIERTA	DNI	07872286	YEPES SALAZAR ALICIA DEL PILAR	1/06/1999		S/ 9,300.00	S/ 9,300.00	S/ 5,921.44
165	1274	000015	AUXILIAR DE OFICINA		CAP	CUBIERTA	DNI	07004806	YPARRAGUIRE VACALLA ANGEL JESUS	1/05/1977		S/ 2,688.00	S/ 2,688.00	S/ 2,406.94
166	1274	000201	TECNICO ADMINISTRATIVO		CAP	CUBIERTA	DNI	10634713	YUCRA ROJAS TOMAS	30/12/2011		S/ 3,036.00	S/ 3,036.00	S/ 2,018.16
167	1274	000095	ANALISTA PRINCIPAL		CAP	CUBIERTA	DNI	25635373	ZANABRIA ALARCON MARIA AMELIA	1/08/1991		S/ 9,300.00	S/ 9,300.00	S/ 6,744.97
168	1274	000203	DEFENSOR DEL INVERSIONISTA		CAP	CUBIERTA	DNI	07875432	ZARATE QUINONES MILKO JUAN	1/07/2016		S/ 14,790.00	S/ 14,790.00	S/ 8,901.79
169	1274	000143	ANALISTA LEGAL SENIOR	NOVIEMBRE	CAP	NO CUBIERTA			VACANTE					
170	1274	000127	ASISTENTE	OCTUBRE	CAP	NO CUBIERTA			VACANTE					
171	1274	000151	TECNICO ADMINISTRATIVO	OCTUBRE	CAP	NO CUBIERTA			VACANTE					
172	1274	000050	ANALISTA JUNIOR	OCTUBRE	CAP	NO CUBIERTA			VACANTE					
173	1274	000192	TECNICO ADMINISTRATIVO	OCTUBRE	CAP	NO CUBIERTA			VACANTE					
174	1274	000102	PROCURADOR PUBLICO ADJUNTO		CAP	NO CUBIERTA			VACANTE					
175	1274	000126	ANALISTA LEGAL	DICIEMBRE	CAP	NO CUBIERTA			VACANTE					
176	1274	000068	ANALISTA	OCTUBRE	CAP	NO CUBIERTA			VACANTE					
177	1274	000180	ANALISTA LEGAL JUNIOR	OCTUBRE	CAP	NO CUBIERTA			VACANTE					
178	1274	000048	OFICIAL DE SEGURIDAD	OCTUBRE	CAP	NO CUBIERTA			VACANTE					
179	1274	000061	ESPECIALISTA EN SUPERVISION	DICIEMBRE	CAP	NO CUBIERTA			VACANTE					
180	1274	000188	ANALISTA	DICIEMBRE	CAP	NO CUBIERTA			VACANTE					
181	1274	000083	TECNICO ADMINISTRATIVO	NOVIEMBRE	CAP	NO CUBIERTA			VACANTE					
182	1274	000009	ANALISTA PRINCIPAL	DICIEMBRE	CAP	NO CUBIERTA			VACANTE					
183	1274	000146	ANALISTA SENIOR	NOVIEMBRE	CAP	NO CUBIERTA			VACANTE					
184	1274	000078	ANALISTA	OCTUBRE	CAP	NO CUBIERTA			VACANTE					
185	1274	000170	ANALISTA	NOVIEMBRE	CAP	NO CUBIERTA			VACANTE					
186	1274	000096	ANALISTA	NOVIEMBRE	CAP	NO CUBIERTA			VACANTE					
187	1274	000149	ANALISTA JUNIOR	OCTUBRE	CAP	NO CUBIERTA			VACANTE					
188	1274	000104	ANALISTA JUNIOR	OCTUBRE	CAP	NO CUBIERTA			VACANTE					
189	1274	000195	ANALISTA JUNIOR	OCTUBRE	CAP	NO CUBIERTA			VACANTE					
190	1274	000197	ANALISTA LEGAL JUNIOR	OCTUBRE	CAP	NO CUBIERTA			VACANTE					
191	1274	000156	ANALISTA LEGAL JUNIOR	OCTUBRE	CAP	NO CUBIERTA			VACANTE					
192	1274	000013	TECNICO ADMINISTRATIVO	OCTUBRE	CAP	NO CUBIERTA			VACANTE					
193	1274	000112	SUPERVISOR	NOVIEMBRE	CAP	NO CUBIERTA			VACANTE					
194	1274	000075	ANALISTA LEGAL PRINCIPAL	OCTUBRE	CAP	NO CUBIERTA			VACANTE					
195	1274	000082	ANALISTA	NOVIEMBRE	CAP	NO CUBIERTA			VACANTE					
196	1274	000080	ANALISTA	NOVIEMBRE	CAP	NO CUBIERTA			VACANTE					
197	1274	000159	ANALISTA LEGAL	NOVIEMBRE	CAP	NO CUBIERTA			VACANTE					
198	1274	000124	ANALISTA JUNIOR	OCTUBRE	CAP	NO CUBIERTA			VACANTE					
199	1274	000205	ANALISTA JUNIOR	OCTUBRE	CAP	NO CUBIERTA			VACANTE					
200	1274	000162	ANALISTA LEGAL JUNIOR	OCTUBRE	CAP	NO CUBIERTA			VACANTE					
201	1274	000189	ANALISTA	NOVIEMBRE	CAP	NO CUBIERTA			VACANTE					
202	1274	000051	TECNICO ADMINISTRATIVO		CAP	NO CUBIERTA			VACANTE					
203	1274	000020	TECNICO ADMINISTRATIVO 2	OCTUBRE	CAP	NO CUBIERTA			VACANTE					
204	1274	000142	ANALISTA JUNIOR	OCTUBRE	CAP	NO CUBIERTA	DNI	46673886	CLARO SILVANO SILVIA PATRICIA	21/07/2014	31/05/2022	S/ 4,776.00	S/ -	S/ -
205	1274	000018	JEFE DE AUDITORIA INTERNA			NO CUBIERTA	DNI	08583634	GONZALES JARA MARIA ALIDA					
206	1274	000074	ABOGADO II		CAS	CUBIERTA	DNI	71939112	DELGADO RAMOS ANGELA VANESSA	31/12/2019		S/ 5,700.00	S/ 5,700.00	S/ 4,574.82
207	1274	000116	PROFESIONAL I		CAS	CUBIERTA	DNI	73580776	INTI LOBATO ALVARO	30/12/2020		S/ 4,100.00	S/ 4,100.00	S/ 3,609.23
208	1274	000098	PROFESIONAL I		CAS	CUBIERTA	DNI	47642043	VIDAL ALVAREZ NATHALIE EMMY	4/11/2019		S/ 4,100.00	S/ 4,100.00	S/ 3,609.23
209	1274	000140	PROFESIONAL II		CAS	CUBIERTA	DNI	46314337	FERNANDEZ SONCCO ANTHONY ROMEL	30/12/2019		S/ 5,700.00	S/ 5,700.00	S/ 3,202.39
210	1274	000211	PROFESIONAL I		CAS	CUBIERTA	DNI	48031538	CARRASCO CHERO MALENA NORILUZ	12/02/2020		S/ 4,100.00	S/ 4,100.00	S/ 3,609.23
211	1274	000138	ABOGADO I		CAS	CUBIERTA	DNI	70676891	PINEDO TELLO CAREM MARGARETH	14/10/2019		S/ 4,100.00	S/ 4,100.00	S/ 3,618.66
212	1274	000047	PROFESIONAL I		CAS	CUBIERTA	DNI	72166716	FLORES PONCO MAYRA YENSHI	4/11/2019		S/ 4,100.00	S/ 4,100.00	S/ 3,283.28
213	1274	000156	PROFESIONAL I		CAS	CUBIERTA	DNI	70041319	QUISPE CHUCOS MARIACRUZ	24/10/2019		S/ 4,100.00	S/ 4,100.00	S/ 3,290.66

SISTEMA ADMINISTRATIVO DE GESTIÓN DE RECURSOS HUMANOS

ANEXO 8.1

GESTIÓN DE RECURSOS HUMANOS

Relación de Personal CAPICAS/Otras Modalidades (1)

1	Sector	09: ECONOMÍA Y FINANZAS
2	Pliego	058: SUPERINTENDENCIA DEL MERCADO DE VALORES
3	Ejecutora	001: SUPERINTENDENCIA DEL MERCADO DE VALORES - SMV
4	Fecha Corte del Reporte*	5/08/2022

Consigir datos, solo si la plaza esta en estado: "Cubierta"

N°	Código de entidad	Código de la Plaza a contratar	Denominación de la plaza a contratar	Fecha o período programado (2)	Modalidad de contratación (3)	Estado de la plaza (4)	Tipo de documento (5)	N° de documento	Apellidos y Nombres	Fecha de inicio del vínculo laboral o contractual (6)	Fecha final del vínculo laboral o contractual (6)	Remuneración programada de la plaza (S/)	Remuneración pagada: Bruta (**)	Remuneración pagada: Neta (***)
214	1274	000101	PROFESIONAL I		CAS	CUBIERTA	DNI	72806442	TAPIA ROBLES FAVIO GABRIEL	30/12/2020		S/. 4.100,00	S/. 4.100,00	S/. 3.611,28
215	1274	000214	PROFESIONAL I		CAS	CUBIERTA	DNI	70444785	LOPEZ MALPARTIDA DAVID ORLANDO	12/02/2020		S/. 4.100,00	S/. 4.100,00	S/. 3.609,23
216	1274	000054	PROFESIONAL II		CAS	CUBIERTA	DNI	70037309	BIRREO MATEO KATHERINE LUSSETTE	30/12/2020		S/. 5.700,00	S/. 5.700,00	S/. 5.020,56
217	1274	000117	PROFESIONAL I		CAS	CUBIERTA	DNI	72269518	DELGADO CRUZ ALINA MARINA LUCRECIA	30/12/2020		S/. 4.100,00	S/. 4.100,00	S/. 3.611,28
218	1274	000115	PROFESIONAL I		CAS	CUBIERTA	DNI	48478941	CALDAS NAZARIO GIANCARLOS FELIX	12/01/2021		S/. 4.100,00	S/. 4.100,00	S/. 3.618,66
219	1274	000107	PROFESIONAL III		CAS	CUBIERTA	DNI	45861271	ROMERO GALINDO JUAN CARLOS	10/4/2018		S/. 7.400,00	S/. 7.400,00	S/. 6.514,22
220	1274	000091	PROFESIONAL I		CAS	CUBIERTA	DNI	47105043	LOPEZ LOPEZ VANESA TATIANA	20/08/2018		S/. 4.100,00	S/. 4.100,00	S/. 3.611,28
221	1274	000137	PROFESIONAL I		CAS	CUBIERTA	DNI	47042275	AGUILAR ORTEGA RAYDA PILAR	30/12/2020		S/. 4.100,00	S/. 4.100,00	S/. 3.609,23
222	1274	000088	PROFESIONAL I		CAS	CUBIERTA	DNI	48149808	MIRANDA ANTICONA NATALIA ESTELA	30/12/2020		S/. 4.100,00	S/. 4.100,00	S/. 3.281,23
223	1274	000089	PROFESIONAL I		CAS	CUBIERTA	DNI	72902824	YABAR VIGGIO DIEGO YHERY	20/08/2018		S/. 4.100,00	S/. 4.100,00	S/. 3.281,23
224	1274	000127	ABOGADO III		CAS	CUBIERTA	DNI	41849912	GAMARRA MORENO KAREN ADELINNE	1/10/2019		S/. 7.400,00	S/. 7.400,00	S/. 5.824,54
225	1274	000166	PROFESIONAL II		CAS	CUBIERTA	DNI	09636858	HUARAZ ZULOAGA ELIANA MELISA	17/10/2019		S/. 5.700,00	S/. 5.700,00	S/. 4.486,47
226	1274	000193	PROFESIONAL II		CAS	CUBIERTA	DNI	71874789	CASTRO PACORICONA HENRY	12/02/2020		S/. 5.700,00	S/. 5.700,00	S/. 5.017,71
227	1274	000194	PROFESIONAL II		CAS	CUBIERTA	DNI	45233048	TRAMONTANA TOCITO ROXANA HELENA	12/02/2020		S/. 5.700,00	S/. 5.700,00	S/. 5.030,82
228	1274	000191	PROFESIONAL II		CAS	CUBIERTA	DNI	46583433	GUZMAN ESPINOZA MARIA MERCEDES	12/02/2020		S/. 5.700,00	S/. 5.700,00	S/. 4.564,56
229	1274	000190	PROFESIONAL II		CAS	CUBIERTA	DNI	45969275	MARGAS VALLADOLID KATHYA ANGELYCA	12/02/2020		S/. 5.700,00	S/. 5.700,00	S/. 4.486,47
230	1274	000195	PROFESIONAL II		CAS	CUBIERTA	DNI	47263672	RAMIREZ RAMIREZ SUSAN GIULIANA	17/02/2020		S/. 5.700,00	S/. 5.700,00	S/. 4.564,56
231	1274	000196	PROFESIONAL II		CAS	CUBIERTA	DNI	71705217	CABALLERO RODRIGUEZ PERCY DAVID	23/03/2020		S/. 5.700,00	S/. 5.700,00	S/. 5.017,71
232	1274	000145	ABOGADO II		CAS	CUBIERTA	DNI	72942770	TAVARA VILCHEZ RICARDO PAUL	7/10/2019		S/. 5.700,00	S/. 5.700,00	S/. 4.564,56
233	1274	000076	ABOGADO II		CAS	CUBIERTA	DNI	74148655	PORTILLA RODRIGUEZ MARISOL CRISTINA	30/12/2020		S/. 5.700,00	S/. 5.700,00	S/. 5.020,56
234	1274	000033	PROFESIONAL II		CAS	CUBIERTA	DNI	42844795	HIDALGO RUIZ ORIELI KATERINE	20/1/2017		S/. 5.700,00	S/. 5.700,00	S/. 4.561,71
235	1274	000068	PROFESIONAL I		CAS	CUBIERTA	DNI	48101704	CHAVEZ LA ROSA CESAR EDUARDO	30/12/2020		S/. 4.100,00	S/. 4.100,00	S/. 3.611,28
236	1274	000075	ABOGADO II		CAS	CUBIERTA	DNI	44240694	ARALJO HUERTA ANA MARIA	16/04/2018		S/. 5.700,00	S/. 5.700,00	S/. 4.491,03
237	1274	000029	PROFESIONAL II		CAS	CUBIERTA	DNI	45060609	CAMPOS GALLEGOS FERNANDO OSKAR	3/10/2016		S/. 5.700,00	S/. 5.700,00	S/. 4.483,62
238	1274	000071	PROFESIONAL II		CAS	CUBIERTA	DNI	42083015	DAGA INOCENTE CECILIA JULIETT	20/5/2018		S/. 5.700,00	S/. 5.700,00	S/. 4.483,62
239	1274	000006	PROFESIONAL II		CAS	CUBIERTA	DNI	25469594	TAPIA ECHEVARRIA ELENA ERNESTINA	8/03/2016		S/. 5.700,00	S/. 5.700,00	S/. 4.564,56
240	1274	000072	ABOGADO I		CAS	CUBIERTA	DNI	72812977	MUNOZ CIEZA JOSARA IVONNE	30/12/2020		S/. 4.100,00	S/. 4.100,00	S/. 3.618,66
241	1274	000031	ABOGADO II		CAS	CUBIERTA	DNI	45824850	ALVAREZ GARCIA FRANCISCO MIGUEL	30/12/2020		S/. 5.700,00	S/. 5.700,00	S/. 4.939,62
242	1274	000092	PROFESIONAL I		CAS	CUBIERTA	DNI	47387290	SARAVIA ALBERCA LUZ MERY	30/12/2020		S/. 4.100,00	S/. 4.100,00	S/. 3.609,23
243	1274	000095	PROFESIONAL II		CAS	CUBIERTA	DNI	46223017	FLORES RAMIREZ AMALIA MICAELA	11/06/2018		S/. 5.700,00	S/. 5.700,00	S/. 4.483,62
244	1274	000096	ABOGADO I		CAS	CUBIERTA	DNI	46383591	CHIPANA NINAHUANCA DIANA CECILIA	30/12/2020		S/. 4.100,00	S/. 4.100,00	S/. 3.290,66
245	1274	000097	ABOGADO I		CAS	CUBIERTA	DNI	72307144	MIRANDA LUCAS RENZO LUIS FERNANDO	11/06/2018		S/. 4.100,00	S/. 4.100,00	S/. 3.281,23
246	1274	000066	PROFESIONAL I		CAS	CUBIERTA	DNI	72215510	MAHANEY AGUIRRE LEONEL RAITH	12/01/2021		S/. 4.100,00	S/. 4.100,00	S/. 3.609,23
247	1274	000121	SECRETARIA		CAS	CUBIERTA	DNI	77431564	BARZOLA CRUCES KAREN THAIS	4/07/2019		S/. 2.700,00	S/. 2.700,00	S/. 2.349,00
248	1274	000153	PROFESIONAL I		CAS	CUBIERTA	DNI	71413934	COLMENARES VALDERRAMA JEAN MARCO	17/10/2019		S/. 4.100,00	S/. 4.100,00	S/. 3.609,23
249	1274	000154	PROFESIONAL I		CAS	CUBIERTA	DNI	70182800	PEREZ HURTADO VICTORIA CRISTINA	17/10/2019		S/. 4.100,00	S/. 4.100,00	S/. 3.290,66
250	1274	000155	PROFESIONAL I		CAS	CUBIERTA	DNI	75251599	MUNOZ CIEZA JOSARA IVONNE	17/10/2019		S/. 4.100,00	S/. 4.100,00	S/. 3.290,66
251	1274	000158	PROFESIONAL I		CAS	CUBIERTA	DNI	45530402	AQUINO BAUTISTA ROSA YEZENA	18/12/2019		S/. 4.100,00	S/. 4.100,00	S/. 3.221,37
252	1274	000176	PROFESIONAL I		CAS	CUBIERTA	DNI	76292930	COME JO CHOQUECOCOTA JUAN WAN	23/12/2019		S/. 4.100,00	S/. 4.100,00	S/. 3.609,23
253	1274	000167	PROFESIONAL II		CAS	CUBIERTA	DNI	44975202	PUMA QUISPE MANUEL ANTONIO	17/10/2019		S/. 5.700,00	S/. 5.700,00	S/. 5.020,56
254	1274	000165	PROFESIONAL II		CAS	CUBIERTA	DNI	74619289	CHIPANA URRUTIA MAURO	7/10/2019		S/. 5.700,00	S/. 5.700,00	S/. 4.564,56
255	1274	000170	PROFESIONAL II		CAS	CUBIERTA	DNI	46072640	MEDINA MONTOYA JORGE ALBERTO JUNIOR	18/12/2019		S/. 5.700,00	S/. 5.700,00	S/. 4.561,71
256	1274	000202	PROFESIONAL II		CAS	CUBIERTA	DNI	71655502	CALDERON BALVIN HECTOR ARTURO	30/12/2020		S/. 5.700,00	S/. 5.700,00	S/. 5.020,56
257	1274	000199	PROFESIONAL II		CAS	CUBIERTA	DNI	47835103	GOMEZ QUISPE JOSE WENCESLAO NERIO	30/12/2020		S/. 5.700,00	S/. 5.700,00	S/. 4.561,71
258	1274	000143	ABOGADO I		CAS	CUBIERTA	DNI	70824803	BRICENO PAJUELO MIRELLA KATHERINE	1/10/2019		S/. 4.100,00	S/. 4.100,00	S/. 3.239,00
259	1274	000164	ABOGADO II		CAS	CUBIERTA	DNI	72484355	PALOMINO VALE LUIS CARLOS MARTIN	30/12/2019		S/. 5.700,00	S/. 5.700,00	S/. 4.574,82
260	1274	000200	PROFESIONAL II		CAS	CUBIERTA	DNI	44420218	HUAYAMARES TELLO JACKELINE	30/12/2020		S/. 5.700,00	S/. 5.700,00	S/. 4.561,71
261	1274	000205	PROFESIONAL II		CAS	CUBIERTA	DNI	46927640	INTI LORBA GERARDO	30/12/2020		S/. 5.700,00	S/. 5.700,00	S/. 5.017,71
262	1274	000112	PROFESIONAL II		CAS	CUBIERTA	DNI	70050800	MARTINEZ VEGA MAHELIN	30/12/2020		S/. 4.100,00	S/. 4.100,00	S/. 5.020,56
263	1274	000201	PROFESIONAL II		CAS	CUBIERTA	DNI	73071644	PILCOMAMANI ARIAS WILSON	30/12/2020		S/. 5.700,00	S/. 5.700,00	S/. 5.020,56
264	1274	000204	PROFESIONAL II		CAS	CUBIERTA	DNI	47452995	RIVERA CAMPOS ANDRES MARTIN	30/12/2020		S/. 5.700,00	S/. 5.700,00	S/. 5.020,56
265	1274	000209	PROFESIONAL II		CAS	CUBIERTA	DNI	46579210	RUIZ PACHECO FERNANDO ALONSO	12/01/2021		S/. 5.700,00	S/. 5.700,00	S/. 4.561,71
266	1274	000149	ABOGADO II		CAS	CUBIERTA	DNI	45834004	MONGE BACCHAS GLADYS GABRIELA	30/12/2019		S/. 5.700,00	S/. 5.700,00	S/. 5.017,71
267	1274	000065	PROFESIONAL I		CAS	CUBIERTA	DNI	76375418	APAIZA MARTINEZ ANDREA CRISTAL	31/12/2019		S/. 4.100,00	S/. 4.100,00	S/. 3.609,23
268	1274	000043	SECRETARIA		CAS	CUBIERTA	DNI	43798238	QUISPE ALEGRIA DIANA CAROLINA	1/10/2015		S/. 2.700,00	S/. 2.700,00	S/. 2.378,14
269	1274	000083	PROFESIONAL II		CAS	CUBIERTA	DNI	43646945	MARIN VALENTE KAREN MARINA	20/5/2018		S/. 5.700,00	S/. 5.700,00	S/. 4.486,47
270	1274	000132	ABOGADO IV		CAS	CUBIERTA	DNI	45300658	GARCIA GAMBINI LEANDRO FRANKLIN	3/10/2018		S/. 8.650,00	S/. 8.650,00	S/. 6.922,59
271	1274	000133	PROFESIONAL IV		CAS	CUBIERTA	DNI	09145149	GUILLEN CHAVEZ EMMA DEL PILAR	3/10/2018		S/. 8.650,00	S/. 8.650,00	S/. 6.815,33
272	1274	000173	PROFESIONAL IV		CAS	CUBIERTA	DNI	10348303	GARCIA VALDEAVIELANO LOURDES NELLY	30/9/2019		S/. 8.650,00	S/. 8.650,00	S/. 6.796,30
273	1274	000114	ABOGADO I		CAS	CUBIERTA	DNI	48816438	CELESTINO HUIRE ANDREA PAOLA	30/12/2020		S/. 4.100,00	S/. 4.100,00	S/. 3.618,66
274	1274	000160	PROFESIONAL II		CAS	CUBIERTA	DNI	74217403	SALAS CCOYLAR NORMAN AUGUSTO	9/09/2019		S/. 5.700,00	S/.	S/.
275	1274	000102	PROFESIONAL II		CAS	CUBIERTA	DNI	18114962	CHIMYO ASTO GUILLERMO ENRIQUE	31/12/2019		S/. 5.700,00	S/. 5.700,00	S/. 4.483,62
276	1274	000151	PROFESIONAL I		CAS	CUBIERTA	DNI	47420306	MENDOZA ALEGRE EMERSON FERNANDO	20/9/2019		S/. 4.100,00	S/. 4.100,00	S/. 3.609,23
277	1274	000152	PROFESIONAL I		CAS	CUBIERTA	DNI	47464451	HERNANDEZ DE LA CRUZ ZOILA MERCEDES	20/9/2019		S/. 4.100,00	S/. 4.100,00	S/. 3.607,18
278	1274	000150	ABOGADO IV		CAS	CUBIERTA	DNI	45423884	AGUILAR PATOW GISELA MARGARITA	20/9/2019		S/. 8.650,00	S/. 8.650,00	S/. 6.815,33
279	1274	000171	PROFESIONAL III		CAS	CUBIERTA	DNI	41703159	CHAVEZ ZANABRIA EDUARDO JHONIFER	20/9/2019		S/. 7.400,00	S/. 7.400,00	S/. 6.438,00
280	1274	000070	PROFESIONAL II		CAS	CUBIERTA	DNI	70675180	CAMPOS ARANA PIERINA FABIOLA	16/04/2018		S/. 5.700,00	S/. 5.700,00	S/. 4.947,03
281	1274	000134	PROFESIONAL I		CAS	CUBIERTA	DNI	44719985	CISNE ROS PRADO JIMSON	21/01/2019		S/. 4.100,00	S/. 4.100,00	S/. 3.611,28
282	1274	000027	PROFESIONAL II		CAS	CUBIERTA	DNI	47024857	ZUBIETA SARMIENTO MELANIE	16/01/2020		S/. 5.700,00	S/. 5.700,00	S/. 4.942,47
283	1274	000118	SECRETARIA		CAS	CUBIERTA	DNI	10744381	CUADROS MENESES STELLA SHIRLEY	23/08/2018		S/. 2.700,00	S/. 2.700,00	S/. 2.337,39
284	1274	000128	PROFESIONAL I		CAS	CUBIERTA	DNI	46829505	DE LA CRUZ REYES KAREN GABRIELA	6/03/2019		S/. 4.100,00	S/. 4.100,00	S/. 3.283,28

SISTEMA ADMINISTRATIVO DE GESTIÓN DE RECURSOS HUMANOS

ANEXO 8.1

GESTIÓN DE RECURSOS HUMANOS

Relación de Personal CAPICAS/OTras Modalidades (1)

1	Sector	09: ECONOMÍA Y FINANZAS
2	Pliego Unidad	058: SUPERINTENDENCIA DEL MERCADO DE VALORES
3	Ejecutora	001: SUPERINTENDENCIA DEL MERCADO DE VALORES - SMV
4	Fecha Corte del Reporte*	5/08/2022

Consigiar datos, solo si la plaza esta en estado: "Cubierta"														
Nº	Código de entidad	Código de la Plaza a contratar	Denominación de la plaza a contratar	Fecha o período programado (2)	Modalidad de contratación (3)	Estado de la plaza (4)	Tipo de documento (5)	Nº de documento	Apellidos y Nombres	Fecha de inicio del vínculo laboral o contractual (6)	Fecha final del vínculo laboral o contractual (6)	Remuneración programada de la plaza (S/)	Remuneración pagada: Bruta (**) (S/ (7))	Remuneración pagada: Neta (***) (S/ (7))
285	1274	000219	PROFESIONAL II		CAS	CUBIERTA	DNI	70524495	SANABRIA VERA GABRIELA OLINDA GUADALUPE	30/12/2020		S/. 5,700.00	S/. 5,700.00	S/. 4,561.71
286	1274	000217	PROFESIONAL II		CAS	CUBIERTA	DNI	42705601	SANCHEZ CARDENAS FREDY EDWINN	30/12/2020		S/. 5,700.00	S/. 5,700.00	S/. 4,561.71
287	1274	000218	PROFESIONAL II		CAS	CUBIERTA	DNI	47486218	ZE GARRA LIVIA LESLY CAROLINA	30/12/2020		S/. 5,700.00	S/. 5,700.00	S/. 4,561.71
288	1274	000222	PROFESIONAL IV		CAS	CUBIERTA	DNI	09647948	ZAVALA RIVERA CARMEN HAYDEE	30/12/2020		S/. 8,650.00	S/. 8,650.00	S/. 6,808.41
289	1274	000210	PROFESIONAL III		CAS	CUBIERTA	DNI	42260089	SALAS VALVERDE IVO EDUARDO	30/12/2019		S/. 7,400.00	S/. 7,400.00	S/. 5,925.92
290	1274	000213	PROFESIONAL II		CAS	CUBIERTA	DNI	48016778	MALDONADO BECERRA ANDREA ROSA	10/02/2020		S/. 5,700.00	S/. 5,700.00	S/. 4,574.82
291	1274	000007	ASISTENTE DE PRENSA		CAS	CUBIERTA	DNI	42759591	JUNCO LUNA GONZALO JUNIOR	17/12/2013		S/. 2,700.00	S/. 2,700.00	S/. 2,376.81
292	1274	000005	CHOFER		CAS	CUBIERTA	DNI	10550027	ESPOINOZA ANGELES JOSE LUIS	17/10/2015		S/. 2,436.00	S/. 2,436.00	S/. 2,111.03
293	1274	000073	ABOGADO I		CAS	CUBIERTA	DNI	72031459	JEONG LAU LAURA CHINYI	30/12/2020		S/. 4,100.00	S/. 4,100.00	S/. 3,281.23
294	1274	000050	RECEPCIONISTA		CAS	CUBIERTA	DNI	45288339	SOSA SANCHEZ DIANA LIZBETH	9/06/2016		S/. 2,400.00	S/. 2,400.00	S/. 1,493.81
295	1274	000106	PROFESIONAL II		CAS	CUBIERTA	DNI	10676888	MARTINEZ RIVERA SHIRLEY JOANNA	18/11/2019		S/. 5,700.00	S/. 5,700.00	S/. 4,491.03
296	1274	000126	TÉCNICO ADMINISTRATIVO		CAS	CUBIERTA	DNI	41417827	SALAS LARICO CHRISTIAN WALTER	30/12/2020		S/. 2,700.00	S/. 2,700.00	S/. 2,373.11
297	1274	000037	ABOGADO IV		CAS	CUBIERTA	DNI	09676260	VILLEGAS NAVARRETE JORGE EVERARDO LORENZO	1/07/2014		S/. 8,500.00	S/. 8,500.00	S/. 6,822.10
298	1274	000087	ABOGADO IV		CAS	CUBIERTA	DNI	10609452	SOTO YUCRA MIGUEL ANGEL	9/05/2019		S/. 8,500.00	S/. 8,500.00	S/. 6,697.15
299	1274	000175	SECRETARIA		CAS	CUBIERTA	DNI	45462515	SANCHEZ VALDERRAMA FIORELA LISSETT	11/03/2021		S/. 2,700.00	S/. 2,700.00	S/. 2,339.82
300	1274	000010	PROFESIONAL IV		CAS	CUBIERTA	DNI	15725192	CERRA SILVA MARIA LIZBETH	21/12/2011		S/. 8,500.00	S/. 8,500.00	S/. 6,686.10
301	1274	000062	PROFESIONAL II		CAS	CUBIERTA	DNI	41385048	PECHO PEREZ VANESSA ROSARIO	7/05/2018		S/. 5,700.00	S/. 5,700.00	S/. 4,899.77
302	1274	000058	TÉCNICO ADMINISTRATIVO		CAS	CUBIERTA	DNI	46065390	NOLASCO RAMIREZ ERICK WILFREDO	20/03/2017		S/. 2,700.00	S/. 2,700.00	S/. 2,354.80
303	1274	000048	PROFESIONAL IV		CAS	CUBIERTA	DNI	08067486	VILLACORTA ANTON ELSA YDANIA	20/10/2016		S/. 8,500.00	S/. 8,500.00	S/. 7,820.00
304	1274	000061	PROFESIONAL II		CAS	CUBIERTA	DNI	43618422	CORAL SANCHEZ KARLO LINLEY	30/12/2020		S/. 5,700.00	S/. 5,700.00	S/. 2,947.94
305	1274	000009	PROFESIONAL III		CAS	CUBIERTA	DNI	43310087	MONTÓYA URRUNAGA GUILLELMO ARTURO	17/10/2015		S/. 7,300.00	S/. 7,300.00	S/. 7,300.00
306	1274	000024	TÉCNICO EN SERVICIOS GENERALES		CAS	CUBIERTA	DNI	45914427	CACHAY CHAVEZ JORGE JUNNIOR	8/03/2016		S/. 2,700.00	S/. 2,700.00	S/. 2,335.71
307	1274	000036	ABOGADO III		CAS	CUBIERTA	DNI	41249512	FERNANDEZ NÚÑEZ JEAN CARLOS	1/07/2014		S/. 7,300.00	S/. 7,300.00	S/. 5,742.18
308	1274	000021	CONTROL INTERNO		CAS	CUBIERTA	DNI	07231666	ZAMUDIO GONZALES JUAN DAVID	1/07/2014		S/. 6,500.00	S/. 6,500.00	S/. 5,980.00
309	1274	000020	SUPERVISOR DE SEGURIDAD		CAS	CUBIERTA	DNI	43409527	SANCHEZ QUIROZ EDUARDO ENRIQUE	1/07/2014		S/. 6,500.00	S/. 6,500.00	S/. 5,980.00
310	1274	000056	TÉCNICO ADMINISTRATIVO		CAS	CUBIERTA	DNI	41281047	FLORES SUAREZ RICHARD ENRRIQUE	17/2/2016		S/. 2,700.00	S/. 2,700.00	S/. 2,341.17
311	1274	000044	ABOGADO III		CAS	CUBIERTA	DNI	43279863	DANIEL HUAMAN JORGE	4/04/2018		S/. 8,500.00	S/. 8,500.00	S/. 6,826.55
312	1274	000124	PROFESIONAL I		CAS	CUBIERTA	DNI	70207243	CAPCHA HUAMAN WENDY	1/08/2018		S/. 4,100.00	S/. 4,100.00	S/. 3,283.28
313	1274	000104	PROFESIONAL II		CAS	CUBIERTA	DNI	15726516	GONZALES SALAZAR CECILIA	4/11/2019		S/. 5,700.00	S/. 5,700.00	S/. 4,942.47
314	1274	000105	PROFESIONAL II		CAS	CUBIERTA	DNI	16736380	ECHÉANDIA AMAY CESAR MANUEL	8/04/2019		S/. 5,700.00	S/. 5,700.00	S/. 4,486.47
315	1274	000108	PROFESIONAL III		CAS	CUBIERTA	DNI	70307773	CHURA FLORES HUGO IVAN	2/05/2019		S/. 7,300.00	S/. 7,300.00	S/. 6,426.19
316	1274	000085	PROFESIONAL IV		CAS	CUBIERTA	DNI	10659019	ALTAMIRANO GÓMEZ CESAR BENJAMIN	20/08/2018		S/. 8,500.00	S/. 8,500.00	S/. 7,366.10
317	1274	000122	SECRETARIA		CAS	CUBIERTA	DNI	45855149	ORTEGA CALVO CINTHIA YACENIA	29/04/2019		S/. 2,700.00	S/. 2,700.00	S/. 2,349.00
318	1274	000130	CHOFER		CAS	CUBIERTA	DNI	07720555	SEGURA MARQUINA MARCOS MANUEL	19/11/2018		S/. 2,262.00	S/. 2,262.00	S/. 2,262.00
319	1274	000163	PROFESIONAL II		CAS	CUBIERTA	DNI	48317098	BONIFAZ PAREDES JUDITH ROSA	2/09/2019		S/. 5,700.00	S/. 5,700.00	S/. 4,483.62
320	1274	000162	PROFESIONAL II		CAS	CUBIERTA	DNI	40233541	GINES CRUZ ADRIANA IRENE	6/09/2019		S/. 5,700.00	S/. 5,700.00	S/. 4,574.82
321	1274	000157	PROFESIONAL I		CAS	CUBIERTA	DNI	40344387	REYES JIMENEZ MIRIAN	30/12/2020		S/. 4,100.00	S/. 4,100.00	S/. 3,567.00
322	1274	000161	PROFESIONAL II		CAS	CUBIERTA	DNI	42785490	BOTONERO ESTREMADOYRO MILAGROS HALID	2/09/2019		S/. 5,700.00	S/. 5,700.00	S/. 4,483.62
323	1274	000172	PROFESIONAL III		CAS	CUBIERTA	DNI	02858044	CORDERO NEIRA JUAN ALBERTO	30/12/2019		S/. 7,300.00	S/. 7,300.00	S/. 5,745.83
324	1274	000125	PROFESIONAL II		CAS	CUBIERTA	DNI	46711145	ESCUDERO DEL AGUILA CINTHIA DEL PILAR	7/08/2019		S/. 5,700.00	S/. 5,700.00	S/. 5,017.71
325	1274	000035	PROFESIONAL III		CAS	CUBIERTA	DNI	07875441	CAMPOS CAMPOS JORGE SANTOS	17/12/2013		S/. 7,300.00	S/. 7,300.00	S/. 5,735.61
326	1274	000069	PROFESIONAL II		CAS	CUBIERTA	DNI	45820728	CUBAS CABANILLAS CESAR MIGUEL	16/04/2018		S/. 5,700.00	S/. 5,700.00	S/. 4,959.00
327	1274	000110	PROFESIONAL III		CAS	CUBIERTA	DNI	09880449	APAZA ARANDA ISRAEL CHRISTIAN JORGE	31/12/2020		S/. 7,300.00	S/. 7,300.00	S/. 5,742.18
328	1274	000129	PROFESIONAL III		CAS	CUBIERTA	DNI	41464947	JARA QUINTANA RHOLF ALONSO	30/12/2019		S/. 7,300.00	S/. 7,300.00	S/. 5,842.19
329	1274	000185	PROFESIONAL IV		CAS	CUBIERTA	DNI	10098787	LUCIANI LUJAN RICHARD MICHAEL	30/12/2020		S/. 8,500.00	S/. 8,500.00	S/. 6,798.30
330	1274	000109	PROFESIONAL III		CAS	CUBIERTA	DNI	40421094	RIVERA GÓMEZ DAVIS	13/12/2019		S/. 7,300.00	S/. 7,300.00	S/. 5,858.98
331	1274	000186	PROFESIONAL III		CAS	CUBIERTA	DNI	42912537	KOO FARFAN GIANCARLO PAUL	30/12/2020		S/. 7,300.00	S/. 7,300.00	S/. 5,745.83
332	1274	000188	PROFESIONAL IV		CAS	CUBIERTA	DNI	42945308	CARRION GALIANO RENÉ ANTOINE	30/12/2020		S/. 8,500.00	S/. 8,500.00	S/. 6,690.35
333	1274	000078	PROFESIONAL IV		CAS	CUBIERTA	DNI	07423353	SEMENARIO VARGAS JULIA ELIZABETH	20/08/2018		S/. 8,500.00	S/. 8,500.00	S/. 6,686.10
334	1274	000119	SECRETARIA		CAS	CUBIERTA	DNI	47725923	GARCIA POMA ANGELA MARLY	15/04/2019		S/. 2,700.00	S/. 2,700.00	S/. 2,378.16
335	1274	000182	ABOGADO IV		CAS	CUBIERTA	DNI	41783787	IUSTO ESTREMADOYRO CAROL GISSELLE	26/12/2019		S/. 8,500.00	S/. 8,500.00	S/. 6,697.15
336	1274	000177	PROFESIONAL II		CAS	CUBIERTA	DNI	48113444	CAJAHUANCA AQUINO PAMELA LOURDES	30/12/2019		S/. 5,700.00	S/. 5,700.00	S/. 5,030.82
337	1274	000197	PROFESIONAL II		CAS	CUBIERTA	DNI	44788999	CHICOMA ROBLES OSCAR MANUEL	30/12/2020		S/. 5,700.00	S/. 5,700.00	S/. 5,017.71
338	1274	000174	PROFESIONAL IV		CAS	CUBIERTA	DNI	43852258	SILVA-SANTISTEBAN SIERRA LUIS ALEXANDER	30/12/2019		S/. 8,500.00	S/. 8,500.00	S/. 6,802.55
339	1274	000112	ABOGADO III		CAS	CUBIERTA	DNI	42103750	HUACO CATERIANO MARIA DEL ROSARIO	31/12/2019		S/. 7,400.00	S/. 7,400.00	S/. 5,820.84
340	1274	000144	ABOGADO I		CAS	CUBIERTA	DNI	70441375	VALDIVIA SALAZAR WILLIAMS ARTURO	31/12/2019		S/. 4,100.00	S/. 4,100.00	S/. 3,281.23
341	1274	000208	ABOGADO II		CAS	CUBIERTA	DNI	46784187	ARIAS VELASQUEZ RENATO FABRICO	30/12/2020		S/. 5,700.00	S/. 5,700.00	S/. 5,017.71
342	1274	000207	ABOGADO II		CAS	CUBIERTA	DNI	47177686	GARATE SALVATIERRA CARLOS ENRIQUE	30/12/2020		S/. 5,700.00	S/. 5,700.00	S/. 5,030.82
343	1274	000180	ABOGADO III		CAS	CUBIERTA	DNI	45913728	CANAL PARCIBIANI JACKELYNE	30/12/2020		S/. 7,400.00	S/. 7,400.00	S/. 6,412.84
344	1274	000059	SECRETARIA		CAS	CUBIERTA	DNI	40445243	NÚÑEZ BECERRA ADILIA	1/03/2017		S/. 4,000.00	S/. 4,000.00	S/. 2,120.70
345	1274	000086	ABOGADO III		CAS	CUBIERTA	DNI	10634405	RODAS ORTEGA HENRY	20/08/2018		S/. 7,300.00	S/. 7,300.00	S/. 5,745.83
346	1274	000079	PROFESIONAL I		CAS	CUBIERTA	DNI	70366889	RIOS GAMBOA OSCAR DAVID	24/05/2021		S/. 4,100.00	S/. 4,100.00	S/. 3,618.66
347	1274	000093	PROFESIONAL I		CAS	CUBIERTA	DNI	42448516	COLONA ORTEGA LUIS MIGUEL ALBERTO	24/05/2021		S/. 4,100.00	S/. 4,100.00	S/. 3,290.66
348	1274	000221	PROFESIONAL IV		CAS	CUBIERTA	DNI	42820717	DELGADO AYLLON MARITZA LUCIA	24/05/2021		S/. 8,650.00	S/. 8,650.00	S/. 6,815.33
349	1274	000220	PROFESIONAL II		CAS	CUBIERTA	DNI	48096316	LESCANO VARGAS ROGER ELIAS	24/05/2021		S/. 5,700.00	S/. 5,700.00	S/. 4,564.56
350	1274	000215	ABOGADO III		CAS	CUBIERTA	DNI	42581352	SOTO VELA ROLANDO HIPOLITO	24/05/2021		S/. 7,400.00	S/. 7,400.00	S/. 5,820.84
351	1274	000216	ABOGADO III		CAS	CUBIERTA	DNI	43757098	ZAMORA BARBOZA ROSARIO DE MARIA	24/05/2021		S/. 7,400.00	S/. 7,400.00	S/. 5,820.84
352	1274	000224	PROFESIONAL IV		CAS	CUBIERTA	DNI	40026824	MELGAR TALAVERA BEATRIZ PRISCILA	24/05/2021		S/. 8,500.00	S/. 8,500.00	S/. 6,822.10
353	1274	000120	PROFESIONAL IV		CAS	CUBIERTA	DNI	40791809	CRISTÓBAL SOLÍS HAROLD EVER	1/06/2021		S/. 8,500.00	S/. 8,500.00	S/. 6,686.10
354	1274	000225	PROFESIONAL III		CAS	CUBIERTA	DNI	75570318	SILVA TEJSEN VICTOR	8/11/2021		S/. 5,700.00	S/. 5,700.00	S/. 4,564.56
355	1274	000226	ABOGADO III		CAS	CUBIERTA	DNI	25862277	BAZALAR AZABACHE JOSE MANUEL	8/11/2021		S/. 7,400.00	S/. 7,400.00	S/. 5,824.54

SISTEMA ADMINISTRATIVO DE GESTIÓN DE RECURSOS HUMANOS

ANEXO 8.1

GESTIÓN DE RECURSOS HUMANOS

Relación de Personal CAPICAS/Otras Modalidades (1)

1	Sector	09: ECONOMÍA Y FINANZAS
2	Pliego Unidad	058: SUPERINTENDENCIA DEL MERCADO DE VALORES
3	Ejecutora	001: SUPERINTENDENCIA DEL MERCADO DE VALORES - SMV
4	Fecha Corte del Reporte*	5/08/2022

Consiglar datos, solo si la plaza esta en estado: "Cubierta"														
N°	Código de entidad	Código de la Plaza a contratar	Denominación de la plaza a contratar	Fecha o período programado (2)	Modalidad de contratación (3)	Estado de la plaza (4)	Tipo de documento (5)	N° de documento	Apellidos y Nombres	Fecha de inicio del vínculo laboral o contractual (6)	Fecha final del vínculo laboral o contractual (6)	Remuneración programada de la plaza (S/)	Remuneración pagada: Bruta (**)	Remuneración pagada: Neta (***)
356	1274	000229	PROFESIONAL III		CAS	CUBIERTA	DNI	42299958	SALDIVAR SULLCA DAVID	8/11/2021		S/ 8,650.00	S/ 8,650.00	S/ 7,500.41
357	1274	000230	PROFESIONAL IV		CAS	CUBIERTA	DNI	45868720	SILVA ROJAS LUIS FERNANDO	8/11/2021		S/ 8,650.00	S/ 8,650.00	S/ 6,918.27
358	1274	000232	PROFESIONAL IV		CAS	CUBIERTA	DNI	71060401	RODRIGUEZ LUJAN ALEJANDRA ARLET	8/11/2021		S/ 7,400.00	S/ 7,400.00	S/ 6,517.92
359	1274	000233	ABOGADO IV		CAS	CUBIERTA	DNI	44866623	GOMEZ CAMPOS ANA DEL PILAR	8/11/2021		S/ 7,400.00	S/ 7,400.00	S/ 6,514.22
360	1274	000234	ABOGADO IV		CAS	CUBIERTA	DNI	43797266	ALVARADO ORTIZ JOSE HECTOR	9/11/2021		S/ 8,650.00	S/ 8,650.00	S/ 6,908.41
361	1274	000235	ABOGADO III		CAS	CUBIERTA	DNI	42273535	LOJA TORRES ERIKA IVANNIA	8/11/2021		S/ 8,650.00	S/ 8,650.00	S/ 7,496.09
362	1274	000236	PROFESIONAL I		CAS	CUBIERTA	DNI	72795932	TOMA APAC CRISTINA MAYUMI	8/11/2021		S/ 4,100.00	S/ 4,100.00	S/ 3,618.66
363	1274	000237	PROFESIONAL II		CAS	CUBIERTA	DNI	10483354	HERRADA GUTIERREZ MARIO JACINTO	8/11/2021		S/ 5,700.00	S/ 5,700.00	S/ 4,959.00
364	1274	000238	ABOGADO II		CAS	CUBIERTA	DNI	71885921	MEJIA TINEO MARIA DE FATIMA	8/11/2021		S/ 5,700.00	S/ 5,700.00	S/ 5,017.71
365	1274	000239	PROFESIONAL I		CAS	CUBIERTA	DNI	75488222	ROJAS MELGAREJO FERNANDO SANTOS	8/11/2021		S/ 4,100.00	S/ 4,100.00	S/ 3,618.66
366	1274	000240	TECNICO ADMINISTRATIVO		CAS	CUBIERTA	DNI	10301423	HEREDIA SANCHEZ JOHNNY ANTONIO	8/11/2021		S/ 2,700.00	S/ 2,700.00	S/ 2,378.16
367	1274	000241	TECNICO ADMINISTRATIVO		CAS	CUBIERTA	DNI	76935838	CCAPATINTA YUCRA RUBEN DARIO	8/11/2021		S/ 2,700.00	S/ 2,700.00	S/ 2,383.02
368	1274	000242	PROFESIONAL II		CAS	CUBIERTA	DNI	45257448	BEDON ZARATE NELLY CAROLINE	8/11/2021		S/ 5,700.00	S/ 5,700.00	S/ 4,483.62
369	1274	000246	ABOGADO I		CAS	CUBIERTA	DNI	46174165	PAREJA QUINTANA EVELIN GIULISSA	8/11/2021		S/ 4,100.00	S/ 4,100.00	S/ 3,227.11
370	1274	000247	ABOGADO III		CAS	CUBIERTA	DNI	09874018	NAKASONE NAKASONE JUAN LUIS	8/11/2021		S/ 7,300.00	S/ 7,300.00	S/ 6,326.18
371	1274	000248	ABOGADO IV		CAS	CUBIERTA	DNI	18161730	RIOS SANCHEZ WILFREDO	8/11/2021		S/ 8,500.00	S/ 8,500.00	S/ 6,806.80
372	1274	000249	ABOGADO IV	OCTUBRE	CAS	NO CUBIERTA								
373	1274	000250	ABOGADO III	OCTUBRE	CAS	NO CUBIERTA								
374	1274	000251	PROFESIONAL III	OCTUBRE	CAS	NO CUBIERTA								
375	1274	000252	PROFESIONAL III	OCTUBRE	CAS	NO CUBIERTA								
376	1274	000253	PROFESIONAL III	OCTUBRE	CAS	NO CUBIERTA								
377	1274	000113	ABOGADO IV		CAS	NO CUBIERTA								
378	1274	000123	PROFESIONAL I	AGOSTO	CAS	NO CUBIERTA								
379	1274	000131	PROFESIONAL IV	SETIEMBRE	CAS	NO CUBIERTA								
380	1274	000136	SECRETARÍA/O		CAS	NO CUBIERTA								
381	1274	000142	ABOGADO I	SETIEMBRE	CAS	NO CUBIERTA								
382	1274	000192	PROFESIONAL II	SETIEMBRE	CAS	NO CUBIERTA								
383	1274	000094	PROFESIONAL I		CAS	NO CUBIERTA								
384	1274	000111	ABOGADO II	SETIEMBRE	CAS	NO CUBIERTA	DNI	70687005	GARCIA CABRERA SOPHIA STEPHANIE	16/01/2020	11/05/2022	S/ 5,700.00	S/ -	S/ -
385	1274	000084	PROFESIONAL II	SETIEMBRE	CAS	NO CUBIERTA	DNI	46769250	DE LA CRUZ VALENCIA EDDISON JAVIER	1/05/2018	30/05/2022	S/ 5,700.00	S/ -	S/ -
386	1274	000090	PROFESIONAL I	SETIEMBRE	CAS	NO CUBIERTA	DNI	71405421	BAMBERGER LEYVA JOSE ASRAEL	24/05/2021	30/04/2022	S/ 4,100.00	S/ -	S/ -
387	1274	000147	ABOGADO II		CAS	NO CUBIERTA	DNI	70439160	ZAMBRANO PORRAS MARCO ANTONIO	4/11/2019	31/07/2022	S/ 5,700.00	S/ 5,700.00	S/ 5,017.71
388	1274	000212	PROFESIONAL III	SETIEMBRE	CAS	NO CUBIERTA	DNI	10071703	CORDERO VERGARA LEYLA ELIZABETH	10/02/2020	23/07/2022	S/ 7,400.00	S/ 5,673.33	S/ 4,462.64

* Designado por la CGR

** Designado por el Ministerio de Justicia

*** Correspondiente al mes de Julio 2022

*Período del reporte: 02/02/2022 al 05/08/2022

(1) De corresponder, considerar otras modalidades como: Personal Altamente Calificado - PAC, Fondo de Apoyo Gerencial - FAG, Convenios de Administración, Promotoras u otras.

(2) Para cuándo "se tenía" o "se tiene programado" que se contrate esa plaza: Mes/Año.

(3) CAP, CAS y otras modalidades, según se indica en (1).

(4) Cubierta / No cubierta.

(5) DNI, Pasaporte, CE.

(6) Día/Mes/Año

(7) Registrar monto de acuerdo a boleta de pago o documento sustentatorio de pago.

SISTEMA ADMINISTRATIVO DE GESTIÓN DE RECURSOS HUMANOS
 ANEXO 8.2
 FUNCIONARIOS SANCIONADOS

- 1 Sector 09: ECONOMÍA Y FINANZAS
- 2 Pliego 058: SUPERINTENDENCIA DEL MERCADO DE VALORES
 Unidad
- 3 Ejecutora 001: SUPERINTENDENCIA DEL MERCADO DE VALORES - SMV
 Fecha Corte
- 4 del Reporte 5/08/2022

N°	Código de entidad	Tipo de documento	N° de documento(1)	Nombres y apellidos	Tipo de sanción vigente(2)	Periodo inicio de la sanción vigente(3)	Periodo final de la sanción vigente(3)	Total de dias de sanción (4)
NO SE REGISTRA FUNCIONARIO SANCIONADO								

LEYENDA:

*Periodo del reporte: 02/02/2022 al 05/08/2022

(1)DNI, Pasaporte, CE

(2) Suspensión, Inhabilitación, Destitución,u otra

(3)Día/Mes/Año

(4)# de días de sanción



Firmado por: REYNA CISNEROS Victor Manu
 Razón:



Firmado por: FALEN LARA Wilson Paul FAU 2
 Razón:



PLIEGO: SUPERINT. MDO. VALORES
FECHA CORTE: 5/08/2022

SISTEMA ADMINISTRATIVO DE CONTROL
9.1. INFORMES DE CONTROL POSTERIOR POR UNIDAD EJECUTORA

Nro.	Año	Unidad Ejecutora	Control Posterior	Nro. de Informe	Título del Informe	Fecha Emisión	Fecha Publicación	Nro. de orden inf. de Control	Descripción	Estado recomendación	de Fecha Vencimiento	de
1	2021	SUPERINTENDENCIA DEL MERCADO DE VALORES (EX-Auditoría de Cumplimiento CONASEV)		006-2021-OCI/0004	PROCESO DE SUPERVISIÓN A LAS INVERSIONES E INFORMACIÓN FINANCIERA DE FONDOS DE INVERSIÓN	12/11/2021	23/11/2021	1	Proceder establecer un Procedimiento para la supervisión de los estados de inversión Actuación ordenada, sustentada y documentada	En Proceso	30/11/2022	
2	2021	SUPERINTENDENCIA DEL MERCADO DE VALORES (EX-Auditoría de Cumplimiento CONASEV)		006-2021-OCI/0004	PROCESO DE SUPERVISIÓN A LAS INVERSIONES E INFORMACIÓN FINANCIERA DE FONDOS DE INVERSIÓN	12/11/2021	23/11/2021	2	Proceder establecer un Procedimiento para la supervisión de los informes anuales de comités de vigilancia Actuación ordenada, sustentada y documentada	En Proceso	30/12/2022	
3	2021	SUPERINTENDENCIA DEL MERCADO DE VALORES (EX-Auditoría de Cumplimiento CONASEV)		006-2021-OCI/0004	PROCESO DE SUPERVISIÓN A LAS INVERSIONES E INFORMACIÓN FINANCIERA DE FONDOS DE INVERSIÓN	12/11/2021	23/11/2021	4	actualizar Actualización del SIRYS a efectos de que proporcione el Reporte de Presentación de información financiera para el caso de los Fondos de Inversión, así como reportes de presentación de los Estados de Inversión y de los informes anuales de Comités de Vigilancia. El SIRYS proporcione información completa y oportuna sobre la presentación de la información financiera, los estados de inversión y los informes anuales de comités de vigilancia de fondos de inversión.	En Proceso	31/03/2023	

Nota : Se consigna las fechas de los plazos para implementar las tres recomendaciones en proceso.



PLIEGO: SUPERINT. MDO. VALORES
FECHA CORTE: 5/08/2022

SISTEMA ADMINISTRATIVO DE CONTROL
9.2. FUNCIONARIOS CON PRESUNTA RESPONSABILIDAD ADMINISTRATIVA

Nro.	Año	Unidad Ejecutora	Control Posterior	N° de Informe	Título del Informe	Fecha Emisión	DNI	Nombre	Estado
------	-----	------------------	-------------------	---------------	--------------------	---------------	-----	--------	--------

NOTA: No hay datos de funcionarios con presunta responsabilidad administrativa en el aplicativo, las recomendaciones al respecto fueron implementadas.



PLIEGO: SUPERINT. MDO. VALORES
CORTE: 5/08/2022

SISTEMA ADMINISTRATIVO DE CONTROL
9.3. INFORMES DE CONTROL SIMULTÁNEO POR UNIDAD EJECUTORA

Nro.	Año	Unidad Ejecutora	Control Simultaneo	N° de Informe	Título del Informe	Fecha Emisión	Fecha Publicación	N° de orden en el informe	Descripción	Estado de la Sit.Adv.
------	-----	------------------	--------------------	---------------	--------------------	---------------	-------------------	---------------------------	-------------	-----------------------

NOTA: La entidad no tiene programado en el Plan Anual de Control 2022 servicios de control simultáneo. De otro lado, las situaciones adversas de años anteriores todas están concluidas.



Firmado digitalmente por:
ARMAS ALVARADO Christian
Sergio FAU 20131016396 hard
Motivo: Soy el autor del
documento
Fecha: 10/08/2022 12:33:45-0500

FORMATOS DE RECOPIACIÓN DE INFORMACIÓN DEL SISTEMA DE DEFENSA JURÍDICA DEL ESTADO EN EL MARCO DEL PROCESO DE RENDICIÓN DE CUENTAS Y TRANSFERENCIA DE GESTIÓN

FORMATO A: TOTAL DE PROCESOS Y OBLIGACIONES PECUNIARIAS A FAVOR Y CONTRA EL ESTADO (1)

Cantidad Total de Investigaciones (en el Ministerio Público) (2)	Cantidad total de Procesos (en el Poder Judicial) (3)	Cantidad de total de otros Procesos (4)	Cantidad Total de Procesos (SUMA DE A+B+C)	Estado demandante/denunciante/agriavado/actor civil (5)			Estado demandado/denunciado/tercero civil (6)		
				Monto Total establecido en la sentencia	Monto Cobrado	Monto Pendiente de cobro	Monto Total establecido en la sentencia	Monto Pagado	Monto Pendiente de pago
16	174	62	252	92,359.89	21,990.00	70,369.89	2,866,210.42	915,974.44	1,950,235.98

(1) El presente formato esta orientado a recopilar la información en forma total y/o acumulada

(2) Total de investigaciones (en diligencias preliminares e investigación preparatoria). En caso del C. de PP de 1940, se debe consignar solo la data total referida a la investigación preliminar.

(3) Total de procesos en el PJ (precisar la carga total acumulada entre todas las materias que conozca la procuraduría y que se encuentren judicializadas).

(4) Total de procesos que no se encuentren o no se tramiten ante el Ministerio Público ni ante el Poder Judicial (procesos arbitrales, arbitrales laborales, administrativos, conciliaciones y similares)

(5) Pagos exigidos por el Estado

(6) Pagos reclamados al Estado



Firmado digitalmente por:
 ARMAS ALVARADO Christian
 Sergio FAU 20131016396 hard
 Motivo: Soy el autor del
 documento
 Fecha: 10/08/2022 12:34:05-0500

FORMATOS DE RECOPIACIÓN DE INFORMACIÓN DEL SISTEMA DE DEFENSA JURÍDICA DEL ESTADO EN EL MARCO DEL PROCESO DE RENDICIÓN DE CUENTAS Y TRANSFERENCIA DE GESTIÓN

FORMATO B: TOTAL DE CASOS EMBLEMÁTICOS Y CASOS CON MONTOS MAYORES A 100 UIT (1)

Órgano Jurisdiccional/Fiscal/otros (2)	Distrito Judicial/Distrito Fiscal/Otros	Sujeto Procesal (3)	Naturaleza/ Especialidad (4)	Materia/Delitos (5)	Fecha del Auto Admisorio/ Fecha de Inicio de Diligencias Preliminares/otros similares	Estadio Procesal (6)	Pretensión Económica S/. (7)	Monto establecido en la Sentencia S/.	Monto Pagado S/.	Monto por pagar S/.	Número personas investigadas/procesadas/demandadas en cada caso emblemático
16° Juzgado Especializado en lo Civil	LIMA	Demandado	CIVIL	INDEMNIZACIÓN POR DAÑOS Y PERJUICIOS	19/09/2012	EN TRÁMITE	1,000,000,000.00				DEMANDANTE: PANAMERICANA TELEVISIÓN// N° DE DEMANDADOS: 1 (Se unificó al emplazado en la figura de la PCM)
4° Juzgado Especializado de Trabajo Permanente	LIMA	Demandado	LABORAL	INDEMNIZACIÓN POR DAÑOS Y PERJUICIOS	18/10/2019	EN APELACIÓN	8'000,000.00	0			DEMANDANTE: LUIS GILBERTO LACERNA ALVARADO // N° DE DEMANDADOS: 1
38° Juzgado Especializado de Trabajo Permanente	LIMA	Demandado	LABORAL	PAGO DE BENEFICIOS SOCIALES	23/10/2018	EN EJECUCIÓN	500,962.59	0			DEMANDANTE: GERARDO ROBERTO GLENNI HIDALGO// N° DE DEMANDADOS: 1
13° Juzgado Especializado de Trabajo Permanente	LIMA	Demandado	LABORAL	CUMPLIMIENTO DE EJECUCIÓN DE LAUDO ARBITRAL	28/10/2015	EN EJECUCIÓN	3,002,940.34	1,731,649.87			DEMANDANTE: SINDICATO DE TRABAJADORES DE LA SMV// N° DE DEMANDADOS: 1
8° Sala Laboral / 20° Juzgado Especializado de Trabajo Permanente	LIMA	Demandado	LABORAL	CUMPLIMIENTO DE EJECUCIÓN DE LAUDO ARBITRAL	2/10/2017	EN APELACIÓN	280,903.75	15,421.50			DEMANDANTE: SINDICATO DE TRABAJADORES DE LA SMV// N° DE DEMANDADOS: 1
13° Juzgado Especializado de Trabajo Permanente	LIMA	Demandado	LABORAL	HOMOLOGACIÓN DE REMUNERACIONES	29/03/2017	EN EJECUCIÓN	1,949,000.59	198,717.02	181,454.77	0	DEMANDANTE: RAUL CHUMACERO GALLO// N° DE DEMANDADOS: 1
39° Juzgado de Trabajo Permanente	LIMA	Demandante	LABORAL	INDEMNIZACIÓN POR INEJECUCIÓN DE OBLIGACIONES	29/10/2021	EN TRÁMITE	461,506.50				N° DE DEMANDADOS: 2, PAOLA MARIALUISA MARTÍNEZ GOYONECHE Y VANESSA JOANNE PATRÓN GONZALES
3° Juzgado Especializado de Trabajo Permanente	LIMA	Demandado	LABORAL	REINTEGRO DE REMUNERACIONES	22/03/2022	EN TRÁMITE	689,936.95				DEMANDANTE: CHRISTIAN SERGIO ARMAS ALVARADO// N° DE DEMANDADOS: 1
2° Sala Especializada en lo Contencioso Administrativo	LIMA	Demandado	CONTENCIOSO ADMINISTRATIVO	NULIDAD DE RESOLUCIÓN ADMINISTRATIVA E INDEMNIZACIÓN	12/05/2021	EN TRÁMITE	830,412.42				DEMANDANTE: JCR LATINO AMÉRICA EMPRESA CLASIFICADORA DE RIESGO S.A. // N° DE DEMANDADOS: 1
19° Juzgado Especializado de Trabajo Permanente	LIMA	Demandante	LABORAL	INDEMNIZACIÓN POR INEJECUCIÓN DE OBLIGACIONES	21/01/2019	EN TRÁMITE	70,956.00				DEMANDANTE: SMV// N° DE DEMANDADOS: 3, JOSÉ ESPINOZA ALDAVE, RAUL HEBERTH APAC OTAIZA Y WILFREDO EDUARDO DELGADO MOBANTE
39° Juzgado Especializado de Trabajo Permanente	LIMA	Demandante	LABORAL	INDEMNIZACIÓN POR INEJECUCIÓN DE OBLIGACIONES	4/04/2019	EN TRÁMITE	36,860.56				N° DE DEMANDADOS: 1, JOSÉ ESPINOZA ALDAVE
Tribunal Constitucional/3° Juzgado Especializado en lo Constitucional	TRIBUNAL CONSTITUCIONAL	Demandante	CONSTITUCIONAL	PROCESO DE AMPARO	12/07/2016	EN RECURSO DE AGRAVIO	0				N° DE DEMANDADOS: 6, JANET TELLO GILARDI, SILVIA RUEDA FERNANDEZ, HECTOR LAMA MORE, MARIEM DE LA ROSA BEDRIÑANA, VICTOR MALCA GUAYLUPO y el PROCURADOR PÚBLICO DEL PODER JUDICIAL

3° Sala Especializada en lo Contencioso Administrativo	LIMA	Demandado	CONTENCIOSO ADMINISTRATIVO	NULIDAD DE RESOLUCIÓN ADMINISTRATIVA	4/12/2009	EN CASACIÓN	0				DEMANDANTES: DUCKTOWN HOLDINGS SA, CLAUDIA ROMERO BRICEÑO, SUCESIÓN CARLOS DELLEPIANE COSTA// N° DE DEMANDADOS: 1
2° Sala Especializada en lo Contencioso Administrativo	LIMA	Demandado	CONTENCIOSO ADMINISTRATIVO	NULIDAD DE RESOLUCIÓN ADMINISTRATIVA	10/10/2011	EN TRÁMITE	0				DEMANDANTE: BECKOL CORPORATION INC // N° DE DEMANDADOS: 1
4° Sala Suprema de Derecho Constitucional y Social Transitoria/3° Sala Especializada en lo Contencioso Administrativo	CORTE SUPREMA DE JUSTICIA DE LA REPÚBLICA	Demandado	CONTENCIOSO ADMINISTRATIVO	NULIDAD DE RESOLUCIÓN ADMINISTRATIVA	4/03/2013	EN CASACIÓN	0				DEMANDANTE: PROMOTORES E INVERSIONES INVESTA S.A. SOCIEDAD AGENTE DE BOLSA // N° DE DEMANDADOS: 1
5° Juzgado Especializado en lo Contencioso Administrativo Permanente	LIMA	Demandado	CONTENCIOSO ADMINISTRATIVO	NULIDAD DE RESOLUCIÓN ADMINISTRATIVA	22/10/2010	CONCLUIDO	0				DEMANDANTE: TALINGO CORPORATION // N° DE DEMANDADOS: 1
2° Juzgado de Investigación Preparatoria de Cerro Colorado	AREQUIPA	Agraviado	PENAL	DELITO DE INSTITUCIONES FINANCIERAS ILEGALES	26/03/2012	EN EJECUCIÓN	15,000	15,000	15,000	0	DENUNCIADOS: 2, JESUS SALVADOR CALLOAPAIZA CHALLCO Y CREDISOLD
5° Juzgado de Investigación Preparatoria	TACNA	Agraviado	PENAL	DELITO DE INSTITUCIONES FINANCIERAS ILEGALES	29/05/2017	EN TRÁMITE					DENUNCIADOS: 4, CARLOS ENRIQUE LOPEZ VILLANUEVA, ROSALIA CONDORI HUANACUNI, GRUPO ROXA E.I.R.L. Y ROXA INVERSIONES
2° Sala Suprema de Derecho Constitucional y Social Transitoria/3° Sala Especializada en lo Laboral Permanente	LIMA	Demandante	LABORAL	NULIDAD DE LAUDO ARBITRAL 2013	15/01/2018	EN APELACIÓN	0				DEMANDADOS: 4, SINDICATO DE TRABAJADORES DE LA SMV, CÉSAR GÓNZALEZ HUNT, CARLOS ALFREDO VILLAVICENCIO RÍOS Y HARRY STEWART ROTONDO
2° Fiscalía Provincial Penal de San Isidro	LIMA	Agraviado	PENAL	OCULTAMIENTO, OMISIÓN O FALSEDAD EN LA INFORMACIÓN, DESEMPEÑO DE ACTIVIDADES NO AUTORIZADAS POR EL ESTADO, REHUSAMIENTO A PRESTAR INFORMACIÓN A LA AUTORIDAD, CAPTACIÓN ILEGAL DE RECURSOS DEL PÚBLICO Y ESTAFA	16/03/2021	EN TRÁMITE					DENUNCIADOS: 7, ANTONIA LUZMILA MARIANA BELLIDO TAGLE FERNÁNDEZ CONCHA, LUIS FELIPE ARIZMENDI ECHECOPAR, HÉCTOR UCCELLI ROMERO, MARÍA TERESA ORLANDINI ÁLVAREZ CALDERÓN, LUIS ENRIQUE ARTEAGA RUIZ, MIGUEL ANÍBAL PANCORVO PASARA Y MARI ALICIA MARROU SALAZAR
Comisión de Procedimientos Concursales	INDECOPI	Acreedor	CONCURSAL	SOLICITUD DE RECONOCIMIENTO DE CRÉDITOS	3/07/2020	EN TRÁMITE	8,039,798.98 por capital y por intereses 166 199,11				CONCURSADO: GPI ASOCIADOS S.A.C EN LIQUIDACIÓN
10° Juzgado Especializado en lo Constitucional Transitorio	LIMA	Demandado	CONSTITUCIONAL	PROCESO DE AMPARO	6/11/2019	EN TRÁMITE	0				DEMANDANTE: NEXA RESOURCES PERU S.A.A. N° DE DEMANDADOS: 1
8° Juzgado Especializado en lo Civil Subespecialidad Comercial	LIMA	Litiscorsorte Pasivo	COMERCIAL	INDEMNIZACIÓN POR DAÑOS Y PERJUICIOS	17/05/2019	EN TRÁMITE	1,129,216.00				DEMANDANTE: ELISEO CRISTÓBAL VALLE. N° DE DEMANDADOS: 1, NEXA RESOURCES PERU S.A.A.
Comisión de Eliminación de Barreras Burocráticas	INDECOPI	Denunciado	ADMINISTRATIVO	BARRERAS BUROCRÁTICAS NEGATIVAS	11/10/2020	EN EJECUCIÓN	0				DENUNCIANTES: PANDERO S.A. EAFIC, EAFIC MAQUISISTEMA S.A. Y EL CLAN EAFIC S.A. N° DE DENUNCIADOS: 1
3° Sala Especializada en lo Contencioso Administrativo	LIMA	Demandado	CONTENCIOSO ADMINISTRATIVO	NULIDAD DE RESOLUCIÓN ADMINISTRATIVA	5/08/2021	EN TRÁMITE	0				DEMANDANTE: INTIPUQUIO S.A. N° DE DEMANDADOS: 1
7° Juzgado Especializado en lo Constitucional	LIMA	Demandado	CONSTITUCIONAL	PROCESO DE AMPARO	15/03/2022	EN TRÁMITE	0				DEMANDANTE: INTIPUQUIO S.A. N° DE DEMANDADOS: 1

6° Juzgado Especializado en lo Contencioso Administrativo Permanente	LIMA	Demandante	CONTENCIOSO ADMINISTRATIVO	NULIDAD DE RESOLUCIÓN ADMINISTRATIVA	10/12/2020	EN TRÁMITE	0				N° DE DEMANDADOS: 1 MINISTERIO DE JUSTICIA Y DERECHOS HUMANOS. LITISCONSORTE PASIVO: GUILLERMO ROBERTO KEIL MONTÓYA
14° Juzgado Especializado en lo Contencioso Administrativo Permanente	LIMA	Demandante	CONTENCIOSO ADMINISTRATIVO	NULIDAD DE RESOLUCIÓN ADMINISTRATIVA	20/09/2021	EN TRÁMITE	0				N° DE DEMANDADOS: 1 MINISTERIO DE JUSTICIA Y DERECHOS HUMANOS.
Sala Especializada en lo Contencioso Administrativo Transitoria	LIMA	Demandado	CONTENCIOSO ADMINISTRATIVO	NULIDAD DE RESOLUCIÓN ADMINISTRATIVA	17/11/2021	EN TRÁMITE	0				DEMANDANTE: CREDICORP LTD. N° DE DEMANDADOS: 1
Sala Especializada en lo Contencioso Administrativo Transitoria	LIMA	Demandado	CONTENCIOSO ADMINISTRATIVO	NULIDAD DE RESOLUCIÓN ADMINISTRATIVA	23/06/2022	EN TRÁMITE	0				DEMANDANTE: BANCO DE CRÉDITO DEL PERÚ S.A. N° DE DEMANDADOS: 1
Sala Especializada en lo Contencioso Administrativo Transitoria	LIMA	Demandado	CONTENCIOSO ADMINISTRATIVO	NULIDAD DE RESOLUCIÓN ADMINISTRATIVA	23/06/2022	EN TRÁMITE	0				DEMANDANTE: MIBANCO BANCO DE LA MICROEMPRESA S.A. N° DE DEMANDADOS: 1
Sala Especializada en lo Contencioso Administrativo Transitoria	LIMA	Demandado	CONTENCIOSO ADMINISTRATIVO	NULIDAD DE RESOLUCIÓN ADMINISTRATIVA	31/01/2022	EN TRÁMITE	0				DEMANDANTE: PACÍFICO COMPAÑÍA DE SEGUROS Y REASEGUROS. N° DE DEMANDADOS: 1
Sala Especializada en lo Contencioso Administrativo Transitoria	LIMA	Demandado	CONTENCIOSO ADMINISTRATIVO	NULIDAD DE RESOLUCIÓN ADMINISTRATIVA	17/11/2021	EN TRÁMITE	0				DEMANDANTE: AENZA S.A.A. N° DE DEMANDADOS: 1
Sala Especializada en lo Contencioso Administrativo Transitoria	LIMA	Demandado	CONTENCIOSO ADMINISTRATIVO	NULIDAD DE RESOLUCIÓN ADMINISTRATIVA	25/03/2022	EN TRÁMITE	0				DEMANDANTE: AENZA S.A.A. N° DE DEMANDADOS: 1

- (1) El presente formato esta orientado a recopilar información por cada caso emblemático (en las diferentes especialidades o materias que conoce la procuraduría pública).
- (2) Precisar el órgano fiscal, jurisdiccional, árbitro y otros que tiene a cargo el caso.
- (3) Situación de la entidad en el caso o proceso (denunciante, denunciado, demandado, demandante, agraviado, actor civil, tercero civil y otros)
- (4) Precisar en cada caso emblemático su naturaleza o especialidad (penal, civil, laboral, contencioso administrativo y otros)
- (5) Precisar en cada caso emblemático la materia o delitos (beneficios sociales, responsabilidad contractual, peculado, colusión, banda criminal, tráfico ilícito de drogas y otros)
- (6) Precisar si el caso emblemático se encuentra en trámite, apelación o ejecución
- (7) Precisar la pretensión económica total del caso emblemático (presentada por el Estado o por la parte contraria). Consignar información solo cuando la pretensión sea económica.