

INFORME

"RENDICIÓN DE CUENTAS DE TITULARES POR TÉRMINO DE GESTIÓN"

CENTRAL DE COMPRAS PÚBLICAS - PERÚ COMPRAS

SAN ISIDRO - LIMA – LIMA

agosto 2022

INFORME DE RENDICIÓN DE CUENTAS DE TITULARES

- I. INFORMACIÓN GENERAL DEL PROCESO DE RENDICIÓN DE CUENTAS DEL PLIEGO
 - 1.1 Información general del titular del pliego
 - 1.2 Información de los titulares de las unidades ejecutoras
 - 1.3 Misión, visión, valores y organigrama
 - 1.4 Logros alcanzados en el periodo de gestión
 - 1.5 Limitaciones en el periodo a rendir
 - 1.6 Recomendaciones de mejora
- II. SECCIÓN I: INFORMACIÓN DE SISTEMAS ADMINISTRATIVOS DE GESTIÓN PÚBLICA
- III. SECCIÓN II: INFORMACIÓN DE INDICADORES SOCIALES Y ECONÓMICOS
- IV. SECCIÓN III: INFORMACIÓN DE BIENES Y SERVICIOS ENTREGADOS POR LA ENTIDAD
- V. SECCIÓN IV: INFORMACIÓN DE AUTOEVALUACIÓN DE LA GESTIÓN DE BIENES Y SERVICIOS ENTREGADOS POR LA ENTIDAD
- VI. ANEXOS DE LOS SISTEMAS DE ADMINISTRATIVOS

I. INFORMACIÓN GENERAL DEL PROCESO DE RENDICIÓN DE CUENTAS DEL PLIEGO.

1.1 Información general de titular de pliego.

Código de la entidad	6264		
Nombre de la entidad	CENTRAL DE COMPRAS PÚBLICAS - PERÚ COMPRAS		
Apellidos y nombres del titular de la entidad	MASUMURA TANAKA VICTOR FERNANDO		
Cargo del titular	JEFE		
Tipo de documento de identidad	DNI		
N° de documento de identidad	18089532		
Teléfonos:	989240270		
Correo electrónico	fernando.masumura@PERUCOMPRAS.GOB.PE		
Tipo de informe	POR TÉRMINO DE GESTIÓN		
INFORME A REPORTAR			
Fecha de inicio del periodo reportado:	02/02/2022	Nro. documento de nombramiento / designación	resolucion suprema n° 009-2018-ef
Fecha de fin del periodo reportado:	05/08/2022	Nro. documento de cese de corresponder	-
Fecha de Generación del Informe:	13/08/2022 10:46:20		

1.2 Información de los titulares de las unidades ejecutoras

Titulares de las unidades ejecutoras que intervienen en la elaboración del Informe						
N°	Unidad ejecutora	Tipo de documento de identidad	N° de documento de identidad	Apellidos y nombres	Fecha de inicio en el cargo	Remitió información (si/no)
1	CENTRAL DE COMPRAS PÚBLICAS - PERÚ COMPRAS	DNI	18089532	MASUMURA TANAKA VICTOR FERNANDO		SI

Comentarios

1.3 Misión, visión, valores y organigrama

a. Misión

DESARROLLAR MECANISMOS Y ESTRATEGIAS DE COMPRAS PARA EL ESTADO, EFICIENTES, TRANSPARENTES, ÁGILES E INNOVADORAS, A FIN DE CONTRIBUIR AL BIENESTAR Y A LA COMPETITIVIDAD DEL PAÍS.

b. Visión

SECTOR QUE IMPULSA EL CRECIMIENTO ECONÓMICO SOSTENIDO, QUE CONTRIBUYE A UNA MEJOR CALIDAD DE VIDA DE LOS PERUANOS, GARANTIZADO UNA POLÍTICA FISCAL RESPONSABLE Y TRANSPARENTE, EN EL MARCO DE LA ESTABILIDAD MACROECONÓMICA.

(*) ESTABLECIDO EN EL PESEM DEL SECTOR ECONOMÍA Y FINANZAS, APROBADO MEDIANTE RESOLUCIÓN MINISTERIAL N° 411-2016-EF/41.

c. Valores

DILIGENCIA, COMPROMISO, INTEGRIDAD, PROFESIONALISMO, COLABORACIÓN, CORDIALIDAD, HONESTIDAD, PRUDENCIA Y PULCRITUD.

d. Organigrama

EL REGLAMENTO DE ORGANIZACIÓN Y FUNCIONES DE PERÚ COMPRAS, APROBADO POR DECRETO SUPREMO N° 052-2019-EF, CONSTITUYE EL DOCUMENTO TÉCNICO NORMATIVO DE GESTIÓN INSTITUCIONAL, QUE FORMALIZA LA ESTRUCTURA ORGÁNICA DE LA ENTIDAD, CONTIENE LAS COMPETENCIAS Y FUNCIONES GENERALES DE LA ENTIDAD; LAS FUNCIONES ESPECÍFICAS DE SUS UNIDADES DE ORGANIZACIÓN, ASÍ COMO SUS RELACIONES DE DEPENDENCIA, DEFINIENDO TRECE (13) ÓRGANOS, DE LOS CUALES DOS (2) CORRESPONDEN A LA ALTA DIRECCIÓN, UN (1) ÓRGANO DE CONTROL INSTITUCIONAL, DOS (2) ÓRGANOS DE ASESORAMIENTO, CUATRO (4) ÓRGANOS DE APOYO Y CUATRO (4) ÓRGANOS DE LÍNEA, CONFORME SE MUESTRA EN LA IMAGEN ADJUNTA

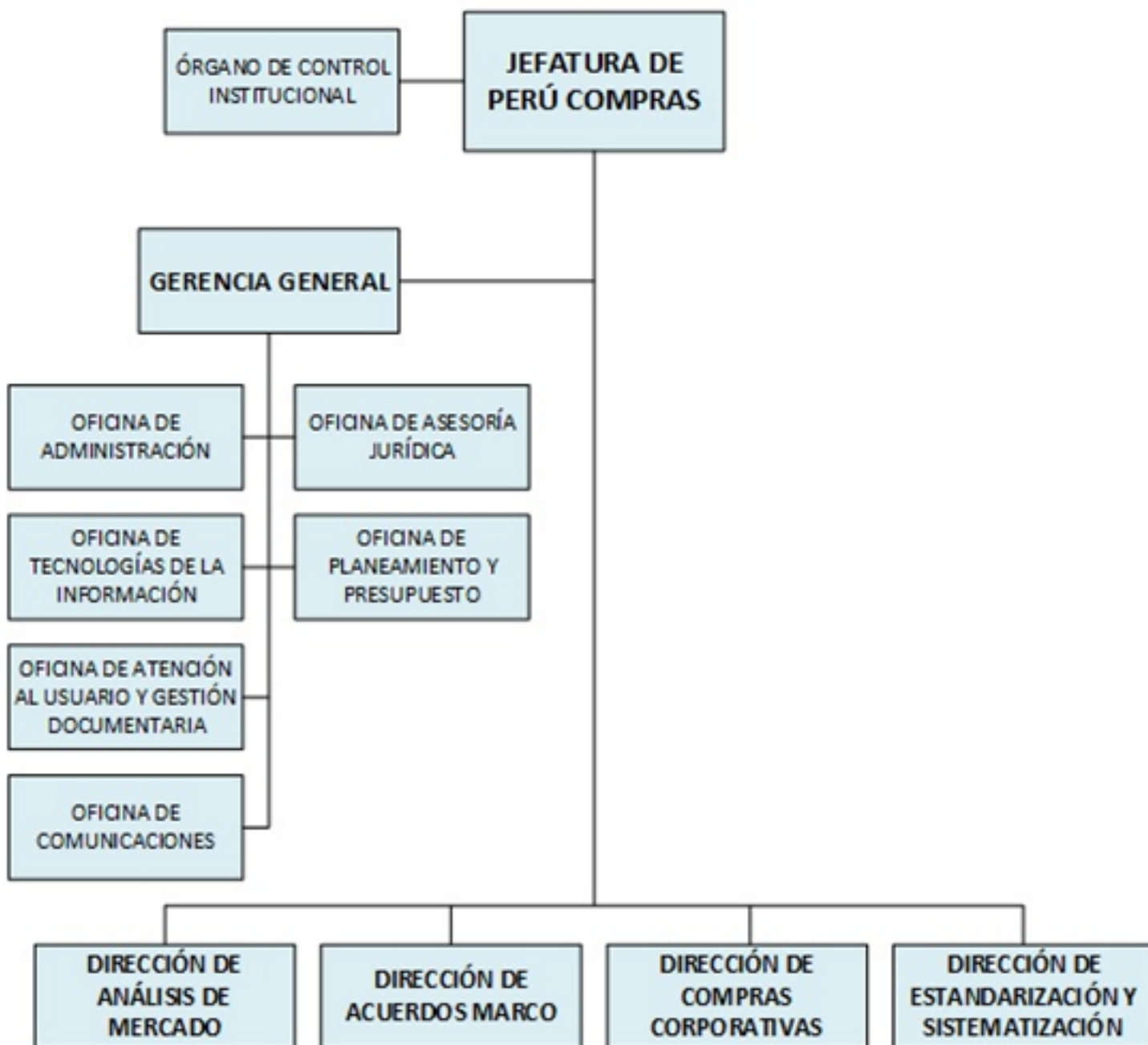

1.4 Logros alcanzados en el periodo de gestión

PERÚ COMPRAS ha orientado su accionar al cierre de brechas de los servicios que provee a las entidades públicas. Desde su puesta en operación al mes de julio 2022, ha generado un ahorro estimado al Estado de S/ 3,829.57 millones y ha logrado un 28% de la participación en la compra pública nacional, a través de sus herramientas y estrategias de compra. En ese marco, durante el periodo comprendido entre el 2 de febrero al 5 de agosto 2022, PERÚ COMPRAS obtuvo los siguientes resultados:

RESPECTO A SUS PRINCIPALES PRODUCTOS MISIONALES:

1) Catálogos Electrónicos de Acuerdos Marco (CEAM):

- Al cierre de la gestión ministerial, se cuenta con 41 CEAM vigentes.
- Se realizó la suscripción automática de adendas para la extensión de vigencia por renovación de 4 CEAM: i) baterías, pilas y accesorios, ii) equipos multimedia y accesorios, iii) materiales e insumos de limpieza y iv) papeles para aseo y limpieza. Asimismo, se encuentran en proceso de extensión de vigencia 5 CEAM.
- Con el propósito de fomentar y favorecer la competencia de los CEAM, se realizó los procedimientos de incorporación de nuevos proveedores a los Acuerdos Marco vigentes, realizándose dicho procedimiento a 18 CEAM, correspondiente a 8 Acuerdos Marco; logrando incorporar a 982 nuevos proveedores. La incorporación de estos nuevos proveedores, incidirá positivamente dotando de mayor competencia a los CEAM, a través de la mayor participación y concurrencia de ofertantes en el proceso de contratación.
- Se realizó 66,578 evaluaciones para el monitoreo de condiciones para generar y formalizar órdenes electrónicas, incumplimientos en ejecución contractual, devolución de garantía y cumplimiento de condiciones de proveedor. A su vez, se realizó 29,561 atenciones, para brindar asistencia a usuarios y para exceptuarse de contratar con los CEAM.
- Se realizó 54,881 evaluaciones para verificar la incorporación y actualización de características, valores y fichas-producto y suspensión o exclusión de fichas-producto.
- se realizó 19 charlas virtuales dirigidas a las entidades y proveedores, transmitida vía ZOOM, Facebook y Google Meet y 1 charla presencial con gremios de calzado del CITEccal. Asimismo, se realizó 1 webinar, 1 Podcast OSCE, 3 videoconferencias y 1 OSCE TV.

2) Gestión del Listado de Bienes y Servicios Comunes de Subasta Inversa Electrónica (LBSC):

- Se ha culminado la evaluación y se ha remitido informes recomendando la inclusión de 51 Fichas Técnicas en el LBSC (39 en el marco del POI y 12 en el marco del Proyecto de Inversión), encontrándose en proceso de aprobación para su inclusión.
- Listado de Bienes y Servicios Comunes (LBSC): Se encuentra alojado en la plataforma del SEACE, administrada por el OSCE; no obstante, las actividades de generación de FT para su inclusión al LBSC y su sostenimiento que asegura la idoneidad técnica continua para generar valor en la compra pública son desarrolladas por la Dirección de Estandarización y Sistematización (DES), como resultado al cierre de la gestión, se cuenta con 1,482 FT en el LBSC, puestas a disposición de las entidades públicas para su uso.
- Como resultado de la implementación de los resultados del Plan de Sostenimiento Programado 2021 y Sostenimiento Continuo del LBSC, se modificó 860 FT; asimismo, al verificarse la pérdida de la condición de bien común, se excluyeron 5 FT del LBSC.
- Aprobación y publicación de Documentos de Información Complementaria (DIC), correspondiente a los rubros del LBSC: Se gestionó la actualización de 10 Documentos de Información Complementaria.
- Atención de solicitudes de autorización de uso de procedimientos de selección distintos a la SIE, para la contratación de bienes y servicios incluidos en el LBSC: Se evaluó y atendió 25 solicitudes, dentro del plazo legal establecido.

3) Homologación de Requerimientos:

- Se aprobó 60 FH de los siguientes ministerios: i) Salud, ii) Mujer y Poblaciones Vulnerables, iii) Desarrollo Agrario y Riego, iv) Comercio Exterior y Turismo, v) Cultura, vi) Energía y Minas y vii) Educación. Actualmente, se cuenta con 305 FH aprobadas en el Listado de Requerimientos Homologados.
- Equipos y Planes de Homologación: Se logró que 18 ministerios cuenten con sus equipos de Homologación y la PCM. Asimismo, 11 ministerios aprobaron su Plan de Homologación, 4 se encuentran en proceso de actualización y aprobación de sus Planes de Homologación 2022 y 4 informaron que no homologarían.
- Acompañamiento a los ministerios en el proceso de Homologación: Se brindó acompañamiento a 16 ministerios, comprendidos en 38 organismos, en las actividades relacionadas a la Homologación de 562

requerimientos.

- Se realizó la Prepublicación de 66 proyectos de FH.
- Se ejecutó 34 Mesas Técnicas de Discusión Pública sobre el contenido de los proyectos de FH prepublicados, contando con 2,122 asistentes.
- Opinión sobre viabilidad de los proyectos de FH: Se atendió el 100% de opiniones solicitadas dentro del plazo legal. emitiéndose 15 opiniones que involucran 61 FH.
- Se realizó 6 mesas EJECUTIVAS DE HOMOLOGACIÓN, con la asistencia de 521 representantes de los 19 ministerios.

4) Estructura de Fichas Producto

- Se prepublicaron 71 proyectos de estructuras de fichas producto.
- Se desarrollaron 2 reuniones de validación con expertos y 3 reuniones de retroalimentación con el mercado.
- Se emitieron 3 informes de definición de Estructura de Ficha Productos, remitidos a la DAM.

5) Compras Corporativas:

- se encuentra en gestión 1 compra corporativa facultativa: Servicio de gestión de visitantes para los Monumentos Arqueológicos Prehispánicos, Museos Nacionales y Museos de Sitio a nivel nacional con el Ministerio de Cultura (En actuaciones preparatorias).

6) Contrataciones por Encargo:

- Se logró suscribir 5 convenios de cooperación interinstitucional para la realización de contrataciones por encargo: i) 2 con la Empresa Concesionaria de Electricidad de Ucayali Sociedad Anónima-ELECTRO UCAYALI S.A, ii) 2 con la Empresa Prestadora de Servicios de Abastecimiento de Agua Potable y Alcantarillado de Abancay Sociedad Anónima - EPS EMUSAP ABANCAY S.A y iii) 1 con la Universidad Nacional Autónoma de Chota-UNACH.
- Se logró adjudicar 4 contrataciones por encargo vía convenios de cooperación interinstitucional: i) Servicio de vigilancia privada para la sede central de la EPS EMUSAP ABANCAY S.A, ii) Servicio de Consultoría para Formulación de Plan de Gobierno y Transformación Digital de COFIDE, iii) Adquisición de Equipo analizador de factor de potencia o tangente delta para pruebas en los generadores y transformadores de potencia para ELECTROPERÚ y iv) Servicio de mantenimiento preventivo y correctivo de la flota vehicular de la Municipalidad Distrital de Lince. Asimismo, se vienen gestionando 12 contrataciones por encargo, las cuales se encuentran en proceso de formalización (en etapa de procedimiento de selección y en actuaciones preparatorias).
- Contrataciones por Encargo COVID-19 (DS N° 004-2022-EF): En atención a los requerimientos recibidos por el INS, se gestionó de manera inmediata y oportuna un total de 8 requerimientos para la adquisición de pruebas moleculares, bienes y servicios complementarios perfectos para la Obtención, transporte y procesamiento de muestras para el diagnóstico de la COVID-19, de las cuales 7 fueron atendidas y 1 se encuentra en proceso de atención.

7) Estudios del Mercado Público: Durante el periodo reportado, se desarrolló 12 estudios de mercado:

- Estudios de análisis de mercado para la formulación de propuestas de estrategias para las Direcciones de Línea: Se desarrolló 3 estudios de mercado que permitan identificar posibilidades de optimización y oportunidades de desarrollo de las herramientas de contratación promovidas por la entidad.
- Boletines de Desempeño de las herramientas de contratación promovidas por PERÚ COMPRAS: Se elaboró 6 boletines informativos de Acuerdos Marco.
- Estudios de Satisfacción de los usuarios de las herramientas de contratación promovidas por PERÚ COMPRAS: Se elaboró y publicó 1 estudio de satisfacción del Método Especial de Acuerdos Marco.

- Estudios para la etapa de Identificación de CEAM y de estudios de viabilidad para Compras Corporativas: Se desarrolló 2 estudios de identificación para CEAM para los servicios: Aseo y Limpieza y Mantenimiento e instalación de equipos de aire acondicionado.

Asimismo, se elaboraron 69 reportes estadísticos sobre el comportamiento del mercado público peruano, que contribuyeron con la toma de decisiones de la Jefatura y de los órganos de la entidad.

8) Dashboard de Compra Pública Sostenible: Herramienta que muestra información estadística de Compra Pública Sostenible (CPS) que identifica el uso de Fichas-producto (en las contrataciones a través de los CEAM) que cuentan con prácticas de sostenibilidad ambiental.

9) Reconocimientos obtenidos: PERÚ COMPRAS ha identificado, formulado y desarrollado propuestas de Buenas Prácticas en Gestión Pública, organizado por Ciudadanos al Día, SIENDO 8 RECONOCIDAS COMO BUENAS PRÁCTICAS, continuando con la siguiente etapa de evaluación, SEGÚN lo siguiente:

- PERÚ COMPRAS, impulsando las compras sostenibles con la homologación de los requerimientos que contrata el Estado.

-PERÚ COMPRAS: articulando el Estado con las mesas ejecutivas de homologación.

- Los productos sostenibles de los Catálogos Electrónicos de PERÚ COMPRAS.

- El enfoque del análisis de datos para la gestión de PERÚ COMPRAS. Categoría.

- El Buscador Público de PERÚ COMPRAS: una herramienta inteligente para una búsqueda ágil de los productos de los Catálogos Electrónicos de Acuerdos Marco.

- La gestión archivística como garantía del derecho de acceso a la información pública en PERÚ COMPRAS.

- PERÚ COMPRAS para todos: comunicación ágil de las compras eficientes.

- PERÚ COMPRAS y sus alianzas estratégicas como garantes de los derechos laborales del personal de seguridad en la contratación pública.

10) Articulación con pares internacionales sobre Compra Pública y otros:

- Se realizó el intercambio de experiencias entre PERÚ COMPRAS y Colombia Compra Eficiente, sobre las herramientas electrónicas de contratación que se ofrece a las entidades públicas, con el objetivo de hacer más eficientes las contrataciones en el Estado.

- SE brindó asistencia técnica a la Dirección General de Contrataciones Públicas de República Dominicana sobre el proceso de homologación de requerimientos para optimizar la contratación pública.

- Se participó en la 3era Reunión del Grupo de Trabajo Técnica -Científica entre la República del Perú y la República Dominicana, a fin de dar inicio a la actividad de intercambio de experiencias en materia de contratación pública entre ambos países, donde PERÚ COMPRAS es la entidad oferente.

- Se brindó asistencia técnica en la modalidad de intercambio de experiencias al Servicio Nacional de Contratación Pública (SERCOP) de la República de Ecuador.

- Se realizó una reunión a fin de dar a conocer el quehacer institucional y las herramientas que administra PERÚ COMPRAS a la Agencia ProCórdoba de la República de Argentina.

RESPECTO A PROCESOS ESTRATÉGICOS Y DE APOYO O DE ADMINISTRACIÓN INTERNA:

11) Tecnologías de la Información

- Se habilitó la Mesa de Partes Digital para la atención a los ciudadanos Y en el Sistema de Gestión Documental la emisión de resoluciones y constancias y certificados de trabajo.

- Se publicaron 2 datasets (conjunto de datos) en la Plataforma Nacional de Datos Abiertos.

- Se culminó el mantenimiento preventivo de equipos informáticos y los servidores físicos y virtuales.

- Se implementaron pop ups (alertas) en la plataforma de CEAM que advierten a los usuarios sobre el uso incorrecto de la plataforma.
- Se realizó la reestructuración de la información en los sistemas de almacenamiento Network Attached Storage - NAS y la ampliación de capacidad en discos storage
- El nivel de disponibilidad de la infraestructura tecnológica en nube se ha mantenido por encima de 99.95%.
- Se han atendido 1,045 requerimientos de base de datos, 2,893 solicitudes para soporte técnico y 838 publicaciones en el portal web.
- Se ejecutaron 27 pases a producción de sistemas de información y 262 atenciones de soporte de nivel 3.

12) Posicionamiento de la imagen institucional de PERÚ COMPRAS: afianzó las estrategias comunicacionales digitales, a fin de posicionar y fortalecer la imagen institucional, lográndose lo siguiente:

- Se realizaron 36 eventos virtuales y/o presenciales (webinar, charlas informativas). A través de la plataforma Microsoft Teams participaron 3,186 personas y mediante las transmisiones en vivo por las redes sociales institucionales (Facebook, YouTube, Twitter, Instagram y LinkedIn) 15,970 espectadores.
- Se reforzó el relacionamiento con los medios de comunicación escritos, radiales, televisivos y digitales a través de la gestión de prensa.
- Se registraron 51 notas de prensa difundidas a nivel nacional, 330 menciones en los medios de comunicación y mediante el publicity, la entidad tuvo un impacto económico favorable de ahorro en difusión de S/ 590,861.68.
- Se publicaron 2 ediciones del periódico digital Noticompras, en nuestro portal web y la plataforma Issuu, alcanzando 299 lectores y 767 visualizaciones o impresiones.
- Se realizó la producción de 3 noticieros NoticomprasTV y se difundió a través de nuestras redes sociales institucionales (Facebook y YouTube) y se alcanzó 2,798 espectadores y 3424 reproducciones.
- Se realizó Diálogos con PERÚ COMPRAS, espacio de entrevistas que se transmite de 2 maneras: i) Transmisión en vivo: Se ha publicado 9 ediciones, logrando 5,894 espectadores (LinkedIn y Facebook) y 6,043 reproducciones; ii) Lenguaje de señas: Se ha publicado 9 ediciones en lenguaje de señas, logrando 8,085 participantes en Facebook Instagram y YouTube; y 20,187 reproducciones.
- A través de las redes sociales (Facebook, Twitter, Instagram y LinkedIn), se ha gestionado 1,094 publicaciones con el marketing de contenidos de valor y de información, en este periodo todas nuestras plataformas digitales se publicaron 43 videos orientados a dar a conocer el quehacer institucional de la entidad.

13) Atención al Usuario y Gestión Documentaria

- se registraron 4,618 documentos a través de los canales de atención presencial, virtual (PIDE) y mesa digital. El buzón logró un nivel de satisfacción entre excelente y bueno de 98%, respecto a la atención brindada.
- Se registraron y publicaron 261 visitas en tiempo real a través del Registro de Visitas en Línea.
- se recibieron 86 solicitudes, de las cuales 82 se atendieron dentro del plazo de ley y 4 se encuentran en proceso de atención, por lo cual se cuenta con un avance en la atención del 95%.
- se atendieron 15 reclamos dentro del plazo legal establecido.
- SE IMPLEMENTÓ EL PRIMER NIVEL DE ATENCIÓN DE CONSULTA DE USUARIOS.
- Atención Telefónica: 15,766 consultas, con un grado de satisfacción entre excelente y bueno del 92%, respecto del servicio brindado.
- Atención por WhatsApp: 6,184 consultas sobre el uso de las herramientas y estrategias de PERÚ COMPRAS, con un grado de satisfacción entre excelente y bueno del 98%.
- Atención por Correo: 1,412 consultas, con un grado de satisfacción entre excelente y bueno del 87%, respecto del servicio brindado. Asimismo, se efectuaron 9,452 orientaciones masivas por este medio.
- Atención por Chat-Bot: 24,562 ingresos por Chat-Bot de los cuales 20,856 fueron PURAS BOT y 3,703 consultas fueron derivadas a un agente, a solicitud del usuario. Se logró un resultado del control de calidad en el servicio

de atención telefónica de 95%.

- el 100% de órganos de la entidad gestionan sus documentos digitalmente y el 100% de tipos documentales oficiales SON nativos digitales. Cabe señalar que, se ha reducido significativamente la gestión de documentos en soporte papel.

- se tramitaron 11,240 documentos con destino externo, de los cuales 307 se encuentran en proceso, logrando una efectividad del 97% a través de mensajería externa, buzón de correo electrónico y el sistema de Interoperabilidad del Estado-PIDE.

14) Gestión de Archivos

- Se viene realizando el seguimiento de la implementación y mejoramiento del Archivo de Gestión priorizado, REALIZANDO: i) 2 capacitaciones en normativa de archivos, ii) 31 asesorías técnicas sobre la aplicación de los procesos técnicos archivísticos, iii) 1 transferencia de documentos al Archivo Central del Archivo de Gestión priorizado, iv) Levantamiento de información sobre medidas de conservación de documentos digitales.

- Se logró efectuar La transferencia de 638 paquetes, custodiados en 87 cajas archiveras, equivalente a 16.53 metros lineales.

- Se realizó el registro de 559 paquetes, custodiados en 78 cajas archiveras, equivalente a 14.82 metros lineales, ASÍ COMO ACCIONES PARA SU CONSERVACIÓN.

- Se atendieron 47 servicios archivísticos de los servidores de los órganos de la entidad, en la modalidad de préstamos, consultas y reprografías.

- Se realizó la organización, descripción y conservación de documentos digitales, siendo un total de 3, 820 archivos PDF, que equivale a 15.5 GB de almacenamiento en el repositorio digital del Archivo Central. CABE SEÑALAR, QUE AL 5 de agosto de 2022, se tiene almacenado en el repositorio digital, un total de 25,803 archivos PDF, 622 imágenes digitalizadas, que equivale a 902 GB, quedando espacio disponible para 1,298 GB de información.

15) Gestión institucional:

se optimizó los procesos administrativos de la entidad y se implementó instrumentos de gestión, destacando lo siguiente:

- PEI Ampliado al 2025 de PERÚ COMPRAS, aprobado mediante RJ N° 028-2022-PERÚ COMPRAS-JEFATURA.

- POI Multianual 2023-2025 de PERÚ COMPRAS, aprobado mediante RJ N° 039-2022-PERÚ COMPRAS-JEFATURA.

- Se elaboró el Informe de Implementación POI 2021 Anual y la Evaluación de Resultados del PEI 2021 de PERÚ COMPRAS.

- Se elaboraron 5 informes relacionados al Mejoramiento, Seguimiento y Evaluación del PP 0149: Mejora del Desempeño en las Contrataciones Públicas.

- Se formuló el Plan Anual de Trabajo de Igualdad de Género en PERÚ COMPRAS 2022.

- se cumplió con presentar la información requerida en el marco del ciclo del proceso presupuestal.

- Se generaron 8 documentos relacionados a las actividades de cooperación TÉCNICA, entre ellos informes de opinión y cierre de convenios, seguimiento y estado situacional de convenios, la Declaración Anual 2021 de Proyectos, Programas y Actividades de Cooperación Internacional No Reembolsable y Actualización del Catálogo de la Oferta solicitada por la APCI.

- En materia de recursos humanos: i) aprobación del PDP 2022, el cual cuenta con 33 acciones de capacitación, ii) aprobación del Plan de Gestión de Relaciones Humanas 2022; se ha ejecutado el 74% de las actividades programadas y el 44% del presupuesto asignado al citado Plan.

- Aprobación del Código de Ética y Conducta de las y los servidores civiles de PERÚ COMPRAS.

- A través del Comité de Seguridad y Salud en el Trabajo (SST) se aprobó: i) Plan Anual de SST 2022, ii) Plan

para la vigilancia, prevención y control de COVID- 19 y iii) Plan Anual de Capacitaciones en SST 2022.

- Conciliación de las garantías de fiel cumplimiento de los proveedores adjudicatarios de los CEAM, al 31.12. 2021, suscrita con la DAM.

- Presentación de los Estados Financieros y Presupuestales del Cierre dEL 2021 y I trimestre 2022.

- Dictamen final de la auditoría financiera gubernamental del periodo 2021, con opinión favorable.

- Se ha logrado una ejecución del 45% del PAC, a través de la convocatoria de 18 procedimientos de selección de los 40 programados.

- Presentación del inventario patrimonial de bienes muebles correspondiente al año 2021 dentro del plazo establecido.

- Se aprobó el Plan de Ecoeficiencia Institucional 2022-2024 de PERÚ COMPRAS.

- se emitió opinión legal a 214 documentos y se absolvió oportunamente las consultas planteadaS POR LOS ORGANOS DE LA ENTIDAD.

1.5 Limitaciones en el periodo a rendir

1) Catálogos Electrónicos de Acuerdos Marco

-El crecimiento de la cantidad de CEAM y las acciones para su operación y monitoreo, hacen necesario continuar con el fortalecimiento de la capacidad operativa de la DAM.

-La continuación del estado de emergencia nacional por la crisis sanitaria a causa de la COVID - 19, así como la crisis económica derivada de esta; ha venido afectando los estudios de recopilación de información de la implementación de nuevos CEAM, las extensiones de vigencia y las incorporaciones de nuevos proveedores, dada la insuficiente capacidad de respuesta de los agentes externos que participan en los mismos.

-El déficit de los recursos presupuestarios asignados y como consecuencia el déficit de recursos humanos para el cumplimiento de las metas programadas que aseguren el mantenimiento a través de la extensión de vigencia de los CEAM, dado que este proceso permite que los Catálogos Electrónicos puestos a disposición de las entidades públicas permanezcan y, con ello, se garantice su continuidad en el marco de la mejora continua, lo que conlleva a mantener la perspectiva de optimización de las contrataciones públicas a través de un óptimo funcionamiento de esta herramienta electrónica; y, por otro lado, se garantice el financiamiento de la operación de los nuevos Catálogos Electrónicos implementados.

2) Gestión del Listado de Bienes y Servicios Comunes de Subasta Inversa Electrónica y Homologación

-La DES a razón de la naturaleza técnica de sus actividades relacionadas a la estandarización de requerimientos, en concordancia con la función de asistencia técnica contenida en el literal l) del artículo 36 del ROF de PERÚ COMPRAS, ha visto incrementada la demanda de asistencia técnica con relación a los temas de su competencia, tanto de los órganos internos de PERÚ COMPRAS (Dirección de Compras Corporativas y Dirección de Acuerdos Marco); como de organismos externos a nuestra entidad (Dirección de Riesgos de OSCE, Tribunal de Contrataciones del Estado (OSCE, OCIs) de las entidades del gobierno subnacional, proveedores y personas naturales), cuyas atenciones requieren una priorización de recursos de la Dirección, a fin de garantizar su atención oportuna, y el consecuente fortalecimiento de los equipos que permita la ampliación de la capacidad operativa para cumplir con dicho objetivo.

-Conforme se avanza en el proceso de Homologación de cada requerimiento; y, conforme se va posicionando la herramienta en los ministerios que tienen la facultad de homologar, los cuales van presentando nuevas iniciativas, las acciones que se derivan de la función de promover la Homologación de lo que contrata el Estado, que le asiste a la DES se incrementan; en ese sentido, es necesario continuar con el fortalecimiento de la capacidad operativa de la DES, que asegure la capacidad de respuesta que se requiere para atender la demanda

de actividades relacionadas a la gestión de la promoción de la Homologación de los requerimientos que contrata el Estado.

-De acuerdo con el ROF de PERÚ COMPRAS, a la DES se le asigna la función de la definición de las Estructuras de Ficha Producto (EFP) de Catálogos Electrónicos de Acuerdos Marco, siendo necesaria continuar con el incremento de la asignación de recursos para el seguimiento y acompañamiento que permita realizar el cumplimiento idóneo de las actividades derivadas de dicha función, lo cual se va realizando en forma paulatina.

3) Compras Corporativas y Contrataciones por Encargo

-En el contexto de la emergencia sanitaria debido a la pandemia generada por la COVID-19, se dificultó gestionar las acciones referidas a la sensibilización a las entidades, así como establecer reuniones de coordinación para impartir la información de las estrategias a cargo de la Dirección de Compras Corporativas (DCC). Situación que durante el periodo de gestión se ha ido reestableciendo.

-Dilación de plazos de plazos en la remisión de los documentos solicitados a las entidades encargantes y participantes para continuar con las gestiones referidas a la contratación por encargo y compras corporativas, toda vez que, el plazo de atención establecido en el convenio interinstitucional suscrito establece 3 días hábiles para el mismo. Esto ha motivado la reprogramación de las actividades relacionadas a la gestión de las contrataciones por encargo y compras corporativas.

4) Estudios del Mercado Público

-La base de datos de contrataciones del SEACE, no se encuentra estructurada para recoger la información de una manera más dinámica (bases y contratos) y en algunos casos, presenta inconsistencias en el registro que realizan los operadores en las entidades públicas, esto hace necesario efectuar procesos internos de validación previa, generando retrasos en disponer de la información para la atención de los estudios y análisis de mercado.

-Reducida cantidad de personal especialista para la creciente demanda de estudios y análisis de mercado, para diseñar y gestionar nuevos servicios de información a los usuarios y atender las demandas de estudios de los órganos de línea en la fase que participa la DAMER en los procesos de implementación de las estrategias y herramientas que gestiona PERÚ COMPRAS.

5) Posicionamiento de la imagen institucional de PERÚ COMPRAS

-El contexto político redujo las posibilidades de contar con mayor cantidad de menciones (rebote mediático) y espacios de difusión en los medios de comunicación, para dar a conocer las actividades y convocatorias realizadas por la entidad.

6) Gestión institucional

-La imposibilidad de poder seguir realizando convocatorias para nuevas plazas del régimen CAS, salvo para reemplazos de puestos ya existentes, conforme a lo dispuesto por la Ley N° 31365 "Ley del Presupuesto del Sector Público para el año fiscal 2022".

-Falta de atención oportuna por parte del INS para el inicio de los trámites de reconocimiento de deuda de las obligaciones pendientes de devengar al 31/12/2021.

-Al cierre de la gestión, no se cuentan con las conformidades subsanadas por parte del INS, correspondientes a las obligaciones pendientes de pago del ejercicio fiscal 2021 (Orden de Compra n.° 066, 069 y 070); lo que ha conllevado una bajo ejecución presupuestal.

1.6 Recomendaciones de mejora

1) Catálogos Electrónicos de Acuerdos Marco

- Con el propósito de fomentar y favorecer la competencia en los CEAM, dado que contribuyen en la calidad de los Catálogos Electrónicos vigentes, se debe continuar realizando los procedimientos de incorporación de nuevos proveedores a los Acuerdos Marco vigentes; actividad que demanda permanente evaluación y se debe aplicar oportunamente en los Catálogos Electrónicos vigentes.
- Continuar con el monitoreo permanente de la operación de los CEAM implementados, lo que permite, entre otros aspectos, realizar el seguimiento del adecuado comportamiento de las contrataciones a través de la herramienta, según se indica en las reglas del método especial de contratación y según los procesos que son desarrollados durante la vigencia de los CEAM, lo cual debe realizarse para todos los CEAM vigentes. Este tipo de mejoras deberá estar en permanente evaluación para su oportuna aplicación.
- Continuar desarrollando los procedimientos de extensión de vigencia en el marco de la nueva Directiva N° 00006-2021-PERÚ COMPRAS, denominada "Lineamientos para la implementación y operación de los Catálogos Electrónicos de Acuerdos Marco", la cual permite realizar extensiones de vigencia a través de la renovación de los CEAM, encontrándose la oportunidad de optimizar los recursos y las actividades que implican el desarrollo de una extensión de vigencia.

2) Gestión del Listado de Bienes y Servicios Comunes de Subasta Inversa Electrónica y Homologación

- Continuar fortaleciendo la capacidad operativa de la DES, tanto a nivel estratégico como operativo, para asegurar el cumplimiento de las actividades relacionadas a la gestión del Listado de Bienes y Servicios Comunes (generación de Fichas Técnicas y Sostenimiento del LBSC), la atención oportuna de solicitudes de asistencia técnica, el acompañamiento a los ministerios en el proceso de Homologación y para las actividades relacionadas con la definición de Estructuras de Fichas Producto para la implementación de Catálogo Electrónicos de Acuerdos Marco (CEAM).
- En el marco del acompañamiento a los ministerios del Estado, que le asiste a la DES, es necesario continuar fortaleciendo la base de especialistas multidisciplinarios, que asegure la capacidad de respuesta técnica que se requiere para atender la demanda de actividades relacionadas a la gestión de la promoción de la Homologación de los requerimientos que contrata el Estado, de diferentes rubros, la cual permitirá la generación de documentos proyecto de fichas que puedan ser prepublicados y expuestos a la discusión pública de los interesados, con la finalidad de avanzar en el proceso para su aprobación

3) Compras Corporativas y Contrataciones por Encargo

- Ejecutar las acciones de identificación y sensibilización de entidades de manera permanente, a fin de mantener la continuidad de los servicios brindados.
- Ejecutar las acciones de seguimiento a la documentación solicitada a las entidades encargantes/ participantes durante la gestión de la contratación por encargo o compra corporativa, respectivamente.
- Reforzar la difusión de la realización de las indagaciones de mercado y/o convocatorias de los procesos de selección, a través de la página web y redes sociales de PERÚ COMPRAS; así como, de las entidades encargantes y/o especializadas, a fin de promover la participación de los proveedores y postores.
- Promover la suscripción de Convenios Marco de Cooperación Interinstitucional con distintas entidades

técnicas especializadas, a efectos de contar con la participación de profesionales con conocimiento técnico en el objeto a contratar, quienes contribuirán con la homogeneización y/u optimización del requerimiento, en el desarrollo de las compras corporativas y las contrataciones por encargo, respectivamente.

4) Estudios del Mercado Público

- Fortalecer los equipos técnicos con la incorporación de profesionales especialistas, para la atención del crecimiento en la demanda de estudios y análisis de mercado, para el monitoreo de las herramientas y servicios de información que administramos, y el desarrollo de estrategias para la optimización de la contratación pública.
- Incrementar el uso de herramientas de inteligencia artificial para su aplicación en la construcción de modelos predictivos que identifiquen oportunidades y riesgos de la gestión de los servicios de contratación de PERÚ COMPRAS.
- Promover convenios con instituciones, para el acceso a diversas fuentes de información, a fin de contar con información complementaria para el análisis en los estudios realizados, a fin de formular estrategias y herramientas para los usuarios de los servicios que brinda PERÚ COMPRAS.

5) Tecnologías de la Información

- Ejecutar la auditoría interna del Sistema de Gestión de Seguridad de la Información para verificar el cumplimiento de los requisitos de la ISO/IEC 27001 y mantener la certificación.
- Gestionar el mantenimiento de los equipos informáticos de la entidad a fin de garantizar la operatividad de los mismos.
- Culminar con la etapa de pruebas de calidad de la funcionalidad de compra agregada en la plataforma Catálogos Electrónicos.

6) Posicionamiento de la imagen institucional de PERÚ COMPRAS

- Continuar desarrollando productos como Noticompras TV, periódico digital Noticompras y el espacio de entrevistas Dialogando con PERÚ COMPRAS, como espacios propios de difusión que permitan difundir los logros y resultados institucionales.
- Continuar utilizando las redes sociales y el sitio web de la entidad; así como también los portales de otras entidades quienes a solicitud de la Oficina de Comunicaciones brindan el apoyo correspondiente para una mejor difusión y posicionamiento de la imagen institucional de PERÚ COMPRAS.
- Continuar con la difusión de las herramientas electrónicas y de estandarización que administra PERÚ COMPRAS, a través de los medios de comunicación (prensa escrita, radial, televisiva y online). Asimismo, seguir estableciendo una relación con los medios de comunicación, de manera que se logre difundir la información de la entidad.

7) Gestión de Archivos

- Continuar la digitalización de documentos con valor legal, como medida de preservación, mejora en el uso de información y agilización de servicios archivísticos y ampliar la capacidad de almacenamiento para su custodia y conservación.

8) Gestión institucional

- Continuar optimizando los procesos administrativos y de gestión interna y continuar realizando el seguimiento y evaluación al cumplimiento de las metas, institucionales.
- Fortalecer los conocimientos del personal de las distintas áreas de la Oficina de Administración a través de capacitaciones en diversas materias de acuerdo a sus competencias.
- Mejorar el sistema informático de las garantías de fiel cumplimiento de los proveedores adjudicatarios de los CEAM.
- Continuar con la sistematización de la información de los procesos de recursos humanos a través de plataformas informáticas.
- Implementación de la modalidad contractual del teletrabajo para la totalidad de plazas CAS de la Entidad, (que sean aptas), lo cual contribuye a la conciliación de la vida laboral y uso eficiente de recursos de la entidad.
- Implementar un sistema informático que permita realizar el seguimiento de las contrataciones, a través de alertas a las áreas usuarias y servidores del Órgano encargado de las contrataciones.
- Respecto a las contrataciones en el marco de las contrataciones por encargo COVID-19, se recomienda continuar con la realización de reuniones con el INS, para establecer estrategias y adoptar posiciones ante eventos ocurridos durante la ejecución contractual.
- Asimismo, se recomienda la revisión de proyectos de documentos a emitir por las entidades a fin de agilizar el trámite y no generar devoluciones, ni dilatar la atención de conformidades y trámite de pagos.
- Finalmente, se recomienda evaluar gestionar los recursos presupuestales para la cancelación de posibles gastos arbitrales que se presenten a futuro.

II. SECCIÓN I: INFORMACIÓN DE SISTEMAS DE GESTIÓN PÚBLICA

Comprende la información relevante de los 11 Sistemas Administrativos del estado mediante los cuales se organizan las actividades de la administración pública y que tienen por finalidad promover la eficacia y eficiencia siendo de aplicación nacional; Planeamiento Estratégico, Presupuesto Público, Inversión Pública, Abastecimiento, Contabilidad, Tesorería, Endeudamiento Público, Gestión de Recursos Humanos, Defensa Judicial del Estado, Control y Modernización de la Gestión Pública.

1. Sistema Nacional de Planeamiento Estratégico

1.1. Información General del PEI (REGISTRADO POR PLIEGO)

Horizonte temporal del PEI

Año Inicio	2019	Año Fin	2025
Resolución que aprueba el PEI vigente	RESOLUCIÓN JEFATURAL N°000028-2022-PERÚ COMPRAS-JEFATURA	Fecha de resolución	22/04/2022
Informe técnico CEPLAN	informe técnico n°d000083-2022-ceplan-dncppei	Fecha de informe técnico	12/04/2022
Cantidad objetivos estratégicos institucionales del PEI	3	Cantidad objetivos estratégicos Institucionales del PEI con ejecución presupuestal	2
Link del PEI en el portal de transparencia estándar	https://cdn.www.gob.pe/uploads/document/file/3036973/RJ_000028_2022.pdf		

1.2. Presupuesto asignado a objetivos estratégicos institucionales del plan estratégico institucional (PEI)

N°	Unidad ejecutora responsable	Código de OEI	Descripción del OEI	Período reportado	POI Modificado consistente con el PIA	PIM	POI Modificado (en ejecución)	Devengado
	A	B	C	D	E	F	G	H
1	CENTRAL DE COMPRAS PÚBLICAS - PERÚ COMPRAS	OEI3	FORTALECER LA GESTIÓN DE RIESGOS DE DESASTRES	2022	0.00	0.00	0.00	0.00

2	CENTRAL DE COMPRAS PÚBLICAS - PERÚ COMPRAS	OEI2	FORTALECER LA GESTIÓN INSTITUCIONAL CON INTEGRIDAD Y TRANSPARENCIA	2022	26,512.19	67,340.87	67,340.87	20,906.74
3	CENTRAL DE COMPRAS PÚBLICAS - PERÚ COMPRAS	OEI1	OPTIMIZAR LAS CONTRATACIONES PÚBLICAS ELECTRÓNICAS A NIVEL NACIONAL.	2022	16,043.77	87,766.96	87,766.96	15,183.23

Nota:

A, B y C provienen de la información PEI. Información corresponde a pliegos presupuestales.

D, es ingresado por el usuario al momento de crear el informe de rendición de cuentas.

E, F, G y H provienen de la información del POI.

Reglas:

A, B y C son obtenidos de la información del PEI.

E es obtenida de la columna Total Fn(CS) de información del POI y se agrupan por objetivo estratégico y pliego presupuestal.

G es obtenida de la columna Total Fn(RE) de información del POI y se agrupan por objetivo estratégico y pliego presupuestal.

H es obtenida de la columna Total Fn(SE) de información del POI y se agrupan por objetivo estratégico y pliego presupuestal.

Leyenda:

A: La unidad ejecutora responsable corresponde a la unidad ejecutora responsable del primer indicador de la primera acción estratégica institucional del objetivo estratégico institucional.

1.3. Cumplimiento de metas de indicadores de objetivos estratégicos institucional del plan estratégico institucional (PEI)

N°	Unidad Ejecutora responsable	Código de Objetivo Estratégico Institucional	Descripción del Objetivo Estratégico Institucional	Código del indicador	Nombre del Indicador	Unidad de Medida	Línea Base Año (*)	Línea Base Valor (*)	Periodo reportado	Valor esperado del indicador al final del período reportado	Valor obtenido del indicador al final del período reportado	% de avance del indicador en el período reportado	Unidad Orgánica Responsable
	A	B	C	D	E	F	G	H	I	J	K	L	M

1	CENTRAL DE COMPRAS PÚBLICAS - PERÚ COMPRAS	OEI1	OPTIMIZAR LAS CONTRATACIONES PÚBLICAS ELECTRÓNICAS A NIVEL NACIONAL.	IND.03.OEI.01	PORCENTAJE DEL MONTO CONTRATADO MEDIANTE FICHAS DE HOMOLOGACIÓN POR LAS ENTIDADES DEL ESTADO.	PORCENTAJE	2017		2022	0.00	0.43	100.00	DIRECCIÓN DE ESTANDARIZACIÓN Y SISTEMATIZACIÓN
2	CENTRAL DE COMPRAS PÚBLICAS - PERÚ COMPRAS	OEI1	OPTIMIZAR LAS CONTRATACIONES PÚBLICAS ELECTRÓNICAS A NIVEL NACIONAL.	IND.04.OEI.01	PORCENTAJE DEL MONTO ADJUDICADO DE LOS PROCEDIMIENTOS DE CONTRATACIÓN REALIZADOS MEDIANTE COMPRAS CORPORATIVAS Y POR ENCARGO PROMOVIDAS POR PERÚ COMPRAS PARA LAS ENTIDADES DEL ESTADO.	PORCENTAJE	2017	0.04	2022	1.20	0.94	78.30	DIRECCIÓN DE COMPRAS CORPORATIVAS

3	CENTRAL DE COMPRAS PÚBLICAS - PERÚ COMPRAS	OEI1	OPTIMIZAR LAS CONTRATACIONES PÚBLICAS ELECTRÓNICAS A NIVEL NACIONAL.	IND.01.OEI.01	PORCENTAJE DE MONTO CONTRATADO MEDIANTE CATÁLOGOS ELECTRÓNICOS DE ACUERDOS MARCO POR LAS ENTIDADES DEL ESTADO	PORCENTAJE	2017	6.36	2022	6.47	12.07	100.00	DIRECCIÓN DE ACUERDOS MARCO
4	CENTRAL DE COMPRAS PÚBLICAS - PERÚ COMPRAS	OEI3	FORTALECER LA GESTIÓN DE RIESGOS DE DESASTRES	IND.01.OEI.03	PORCENTAJE DE AVANCE DE LAS ACCIONES DE PREVENCIÓN Y MITIGACIÓN ANTE RIESGOS POR DESASTRES.	PORCENTAJE	2017	90.00	2022	100.00	50.00	50.00	OFICINA DE ADMINISTRACIÓN

5	CENTRAL DE COMPRAS PÚBLICAS - PERÚ COMPRAS	OEI1	OPTIMIZAR LAS CONTRATACIONES PÚBLICAS ELECTRÓNICAS A NIVEL NACIONAL.	IND.02.OEI.01	PORCENTAJE DEL MONTO CONTRATADO MEDIANTE EL PROCEDIMIENTO DE SUBASTA INVERSA ELECTRÓNICA POR LAS ENTIDADES DEL ESTADO	PORCENTAJE	2017	5.63	2022	8.93	16.77	100.00	DIRECCIÓN DE ESTANDARIZACIÓN Y SISTEMATIZACIÓN
6	CENTRAL DE COMPRAS PÚBLICAS - PERÚ COMPRAS	OEI2	FORTALECER LA GESTIÓN INSTITUCIONAL CON INTEGRIDAD Y TRANSPARENCIA	IND.02.OEI.02	PORCENTAJE DE EJECUCIÓN FINANCIERA DE LOS SISTEMAS ADMINISTRATIVOS A CARGO DE LA OFICINA DE ADMINISTRACIÓN.	PORCENTAJE	2017	97.00	2022	91.00	25.30	28.00	OFICINA DE ADMINISTRACIÓN
7	CENTRAL DE COMPRAS PÚBLICAS - PERÚ COMPRAS	OEI2	FORTALECER LA GESTIÓN INSTITUCIONAL CON INTEGRIDAD Y TRANSPARENCIA	IND.03.OEI.02	PORCENTAJE DE SERVICIOS DE PLATAFORMA TECNOLÓGICA IMPLEMENTADOS EN PERÚ COMPRAS	PORCENTAJE	2017		2022	100.00	100.00	100.00	OFICINA DE TECNOLOGÍAS DE LA INFORMACIÓN

8	CENTRAL DE COMPRAS PÚBLICAS - PERÚ COMPRAS	OEI2	FORTALECER LA GESTIÓN INSTITUCIONAL CON INTEGRIDAD Y TRANSPARENCIA	IND.04.OEI.02	PORCENTAJE DE PERSONAS QUE CONOCEN LA MARCA PERÚ COMPRAS.	PORCENTAJE	2017		2022	90.00	93.00	100.00	OFICINA DE COMUNICACIONES
9	CENTRAL DE COMPRAS PÚBLICAS - PERÚ COMPRAS	OEI2	FORTALECER LA GESTIÓN INSTITUCIONAL CON INTEGRIDAD Y TRANSPARENCIA	IND.01.OEI.02	PORCENTAJE DE INSTRUMENTOS DE GESTIÓN APROBADOS EN PERÚ COMPRAS.	PORCENTAJE	2017		2022	100.00	100.00	100.00	OFICINA DE PLANEAMIENTO Y PRESUPUESTO

Ver Anexo 1.1 al 1.2 (Adjunto en PDF)

Nota:

(*) Línea Base - Valor. Es el valor del indicador de objetivo estratégico previo a la entrada en vigor del Plan Estratégico Institucional de la Entidad.

Reglas:

Columnas de la A a la M, provienen de la información PEI.

Columnas de la G a la L, provienen directamente de CEPLAN, no requieren cálculos.

Leyenda:

A: La unidad ejecutora responsable corresponde a la unidad ejecutora responsable de cada indicador de acción estratégica institucional de objetivo estratégico institucional.

F: POI modificado consistente con el PIA: Plan Operativo Institucional consistente con el Presupuesto Institucional de Apertura.

G: PIM: Presupuesto actualizado de la entidad a consecuencia de las modificaciones presupuestarias, tanto a nivel institucional como a nivel funcional programático, efectuadas durante el año fiscal a partir del PIA.

H: POI Modificado en Ejecución: Plan Operativo Institucional Modificado en Ejecución registrado por la entidad en el aplicativo CEPLAN.

I: Devengado: Fase del registro del gasto donde se registra la obligación de pago a consecuencia del compromiso respectivo contraído.

2. Sistema Nacional de Presupuesto Público

N°	Ejecutora	Año	PIA	PIM	Compromiso	Devengado	Girado	Avance % Compromiso	Avance % Devengado	Avance % Girado
	TOTAL GENERAL		42,555,966.00	155,107,841.00	96,409,939.07	45,753,348.29	45,753,348.29	62.2	29.5	29.5
1	CENTRAL DE COMPRAS PÚBLICAS - PERÚ COMPRAS	2022	42,555,966.00	155,107,841.00	96,409,939.07	45,753,348.29	45,753,348.29	62.1	29.4	29.4

Ver Anexo 2.1 al 2.4 (Adjunto en PDF)

Nota:

Se toman en consideración las denominaciones usadas en sistema de consulta amigable del SIAF.

Reglas:

La información se carga automáticamente en base a los rangos de fecha del periodo del informe (año-mes, inicio-fin)

3. Sistema Nacional de Programación Multianual y Gestión de Inversiones

3.1. Inversión pública

N°	Unidad Ejecutora Presupuestal	Cantidad total de Inversiones cerradas	Cantidad total Inversiones Activas	Costo Total de las inversiones activas	Monto devengado acumulado de las Inversiones activas	Monto devengado de las inversiones activas del periodo reportado
	TOTAL GENERAL	0	2	53,187,657.42	13,700,264.47	1,638,069.08
1	CENTRAL DE COMPRAS PÚBLICAS - PERÚ COMPRAS	0	2	53,187,657.42	13,700,264.47	1,638,069.08

Ver Anexo 3.1 (Adjunto en PDF)

Nota: Se toman en consideración las denominaciones usadas en sistema de consulta avanzada del MEF, debido a la variedad de tipos de formatos que existen en el Banco de Inversiones

Reglas: La cantidad de inversiones que forman parte del reporte, se conforma de todas las inversiones en estado Activo a la fecha de corte, más las inversiones con estado Cerrado dentro de periodo a rendir

3.2. Obras públicas

N°	Unidad Ejecutora Presupuestal	Cantidad de obras	Cantidad de obras en Ejecución	Cantidad de obras Sin Ejecución	Cantidad de obras Finalizadas	Cantidad de obras Paralizadas	Monto Total de Exp. Técnico	Montos Total Adicionales al Exp. Técnico	Monto Valorizado Real
	TOTAL GENERAL	0	0	0	0	0	0.00	0.00	0.00
1	CENTRAL DE COMPRAS PÚBLICAS - PERÚ COMPRAS	0	0	0	0	0	0.00	0.00	0.00

Ver Anexo 3.2 (Adjunto en PDF)

4. Sistema Nacional de Contabilidad (REGISTRADO POR PLIEGO)

4.1. CENTRAL DE COMPRAS PÚBLICAS - PERÚ COMPRAS

INFORMACIÓN FINANCIERA

4.1.1 Estados de situación Financiera por pliego.

Ver Anexo 4.1: EF-1 (Adjunto en PDF)

Activo Corriente	23,264,574.08	Pasivo Corriente	50,776,007.97
Activo No Corriente	12,978,036.48	Pasivo No Corriente	104,570.00
		Patrimonio	-14,637,967.41

Total Activo

36,242,610.56

Total Pasivo y Patrimonio)

36,242,610.56

4.1.2 Estados de Gestión por pliego.

Ver Anexo 4.2: EF-2 (Adjunto en PDF)

Ingresos	24,175,422.68
Costos y Gastos	-17,057,675.09
Resultado del Ejercicio Superávit (Déficit)	7,117,747.59

4.1.3 Estado de Cambios de Patrimonio Neto por pliego.

Ver Anexo 4.3: EF-3 (Adjunto en PDF)

Hacienda Nacional	0.00
Hacienda Nacional Adicional	0.00
Resultados No Realizados	5,211,223.84
Reservas	0.00
Resultados Acumulados	-19,849,191.25
Total	-14,637,967.41

4.1.4 Estado de Flujo de Efectivo por pliego.

Ver Anexo 4.4: EF-3 (Adjunto en PDF)

A. ACTIVIDADES DE OPERACIÓN

Entradas de Efectivo	35,745,691.76
(-) Salidas de Efectivo	-33,304,734.91
Aumento (Disminución) del Efectivo y Equivalentes al Efectivo	2,440,956.85

B. ACTIVIDADES DE INVERSIÓN

Entradas de Efectivo	0.00
(-) Salidas de Efectivo	-323,933.34
Aumento (Disminución) del Efectivo y Equivalentes al Efectivo	-323,933.34

C. ACTIVIDADES DE FINANCIAMIENTO

Entradas de Efectivo	0.00
----------------------	------

(-) Salidas de Efectivo	0.00
Aumento (Disminución) del Efectivo y Equivalentes al Efectivo	0.00
D. Total Aumento (Disminución) del Efectivo y Equivalentes al Efectivo	2,117,023.51
E. Diferencia de Cambio	0.00
F. Saldo Efectivo y Equivalentes al efectivo al inicio del ejercicio	3,178,907.37
G. Saldo Efectivo y Equivalentes al efectivo al finalizar el ejercicio	5,295,930.88

NOTA: Para fines de este Anexo, la información a presentar, corresponde a la del semestre culminado al 30 de junio de 2021 con una sola columna (periodo que se informa).

INFORMACIÓN PRESUPUESTARIA

4.1.5 PP-1 Presupuesto Institucional de Ingresos

Ver Anexo 4.5 : PP-1 (Adjunto en PDF)

	Presupuesto Institucional de Apertura	Presupuesto Institucional Modificado
Recursos Ordinarios	39,864,204.00	151,323,033.00
Recursos Directamente Recaudados	2,691,762.00	3,784,808.00
Recursos por Operaciones Oficiales de Crédito	0.00	0.00
Donaciones y Transferencias	0.00	0.00
Recursos Determinados	0.00	0.00
Total	42,555,966.00	155,107,841.00

4.1.6 PP-2 Presupuesto Institucional de Gastos

Ver Anexo 4.6: PP-2 (Adjunto en PDF)

	Presupuesto Institucional de Apertura	Presupuesto Institucional Modificado
Recursos Ordinarios	39,864,204.00	151,323,033.00
Recursos Directamente Recaudados	2,691,762.00	3,784,808.00
Recursos por Operaciones Oficiales de Crédito	0.00	0.00
Donaciones y Transferencias	0.00	0.00
Recursos Determinados	0.00	0.00
Total	42,555,966.00	155,107,841.00

4.1.7 EP-1 Estado de Ejecución del Presupuesto de Ingresos y Gastos

Ver Anexo 4.7 – EP-1 (Adjunto en PDF)

INGRESOS

Recursos Ordinarios
Recursos Directamente Recaudados
Recursos por Operaciones Oficiales de Crédito
Donaciones y Transferencias
Recursos Determinados
Total

Acumulado

21,636,540.75
5,528,242.60
0.00
0.00
0.00
27,164,783.35

GASTOS

Recursos Ordinarios
Recursos Directamente Recaudados
Recursos por Operaciones Oficiales de Crédito
Donaciones y Transferencias
Recursos Determinados
Total

Acumulado

21,636,540.75
241,427.23
0.00
0.00
0.00
21,877,967.98

5. Sistema Nacional de Tesorería

5.1. Cartas Fianzas

N°	Unidad Ejecutora Presupuestal	Cantidad Total de Cartas Fianza
	TOTAL GENERAL	12
1	CENTRAL DE COMPRAS PÚBLICAS - PERÚ COMPRAS	12

Ver Anexo 5.1 (Adjunto en PDF)

5.2. Documentos Valorados

N°	Unidad Ejecutora Presupuestal	Cantidad de Letras	Cantidad de Pagarés	Cantidad de Facturas negociables	Cantidad de otros documentos
	TOTAL GENERAL	0	0	0	0
1	CENTRAL DE COMPRAS PÚBLICAS - PERÚ COMPRAS	0	0	0	0

Ver Anexo 5.2 (Adjunto en PDF)

5.3. Fideicomisos

N°	Unidad Ejecutora Presupuestal	Cantidad de Cuentas
	TOTAL GENERAL	0
1	CENTRAL DE COMPRAS PÚBLICAS - PERÚ COMPRAS	0

Ver Anexo 5.3 (Adjunto en PDF)

5.4. Saldos de Cuentas

N°	Unidad Ejecutora Presupuestal	Cantidad de Cuentas
	TOTAL GENERAL	13
1	CENTRAL DE COMPRAS PÚBLICAS - PERÚ COMPRAS	13

Ver Anexo 5.4 (Adjunto en PDF)

5.5. Titulares y Suplentes de las Cuentas

N°	Unidad Ejecutora Presupuestal	Cantidad de Titulares	Cantidad de Suplentes
	TOTAL GENERAL	2	2
1	CENTRAL DE COMPRAS PÚBLICAS - PERÚ COMPRAS	2	2

Ver Anexo 5.5 (Adjunto en PDF)

5.6. Últimos Giros realizados

N°	Unidad Ejecutora Presupuestal	Cantidad de Últimos Documentos Girados en la Fecha de Corte
	TOTAL GENERAL	3
1	CENTRAL DE COMPRAS PÚBLICAS - PERÚ COMPRAS	3

Ver Anexo 5.6 (Adjunto en PDF)

6. Sistema Nacional de Endeudamiento

N°	Unidad Ejecutora Presupuestal	Cantidad de Contratos de Préstamos
	TOTAL GENERAL	0
1	CENTRAL DE COMPRAS PÚBLICAS - PERÚ COMPRAS	0

Ver Anexo 6 (Según formato adjunto por PDF)

7. SISTEMA NACIONAL DE ABASTECIMIENTO

7.1. Procedimientos de selección

Información por Pliego

N°	Objeto	Valor Referencial / Valor Estimado en soles S/.	Cantidad de Procedimiento de selección	Cantidad de Procedimiento de selección (adjudicadas o consentidas)	Cantidad de Contratos vigentes	Monto Contratado S/.
			A	B	C	
	TOTAL GENERAL	49,197,839.00	28	16	10	35,238,091.09
1	BIEN	32,268,833.00	10	6	2	30,391,218.83
2	CONSULTORÍA DE OBRA	0.00	0	0	0	0.00
3	OBRA	0.00	0	0	0	0.00
4	SERVICIO	16,929,007.00	18	10	8	4,846,872.26

Leyenda

A: Cantidad de Convocatorias o Procesos de Selección

B: Cantidad de Convocatorias adjudicadas o consentidas con Buena Pro

C: Solo número total de Contratos vigentes

Información por Unidad Ejecutora

N°	Unidad Ejecutora Presupuestal	Objeto	Valor Referencial / Valor Estimado en soles S/.	Cantidad de Procedimiento de selección	Cantidad de Procedimiento de selección (adjudicadas o consentidas)	Cantidad de Contratos vigentes	Monto Contratado S/.
				A	B	C	

	TOTAL GENERAL		49,197,839.00	28	16	10	35,238,091.09
1	CENTRAL DE COMPRAS PÚBLICAS - PERÚ COMPRAS	BIEN	32,268,833.00	10	6	2	30,391,218.83
2	CENTRAL DE COMPRAS PÚBLICAS - PERÚ COMPRAS	CONSULTORÍA DE OBRA	0.00	0	0	0	0.00
3	CENTRAL DE COMPRAS PÚBLICAS - PERÚ COMPRAS	OBRA	0.00	0	0	0	0.00
4	CENTRAL DE COMPRAS PÚBLICAS - PERÚ COMPRAS	SERVICIO	16,929,007.00	18	10	8	4,846,872.26

Ver Anexo 7.1 (Adjunto en PDF)

Leyenda:

A: Nombre de Ejecutora individual

B: Tipo de objeto (Bien, Consultoría de Obra, Servicio)

C: Cantidad de Convocatorias o Procesos de Selección

D: Valor Referencial / Valor Estimado en soles S/.

E: Cantidad de Convocatorias adjudicadas o consentidas con Buena Pro

F: Solo número total de Contratos vigentes

G: Monto en soles contratado

7.2. Contratos

Información por Pliego

N°	Objeto	Número total de contratos vigentes	Monto en soles S/.
1	BIEN	9	76,175,461.90
2	CONSULTORÍA DE OBRA	0	0.00
3	OBRA	0	0.00
4	SERVICIO	29	8,400,286.65

Información por Unidad ejecutora

N°	Unidad Ejecutora Presupuestal	Objeto	Número total de contratos vigentes	Monto en soles S/.
	TOTAL GENERAL		38	84,575,748.55
1	CENTRAL DE COMPRAS PÚBLICAS - PERÚ COMPRAS	BIEN	9	76,175,461.90
2	CENTRAL DE COMPRAS PÚBLICAS - PERÚ COMPRAS	CONSULTORÍA DE OBRA	0	0.00
3	CENTRAL DE COMPRAS PÚBLICAS - PERÚ COMPRAS	OBRA	0	0.00
4	CENTRAL DE COMPRAS PÚBLICAS - PERÚ COMPRAS	SERVICIO	29	8,400,286.65

Ver Anexo 7.2.1 y 7.2.2 (Adjunto en PDF)

7.3. Bienes inmuebles y predios

N°	Unidad Ejecutora Presupuestal	Cantidad Inmuebles y Predios Propios (En Propiedad)	Cantidad Inmuebles y Predios alquilados	Cantidad Inmuebles y Predios con Administración Gratuita (Afectación en Uso)	Cantidad inmuebles y Predios bajo otros derechos	Total de Inmuebles y Predios
	TOTAL GENERAL	0	1	1	0	2
1	CENTRAL DE COMPRAS PÚBLICAS - PERÚ COMPRAS	0	1	1	0	2

Ver Anexo 7.3. (Adjunto en PDF)

7.4. Bienes muebles: Cumplimiento con ente rector de bienes muebles - MEF

N°	Verificación de Cumplimiento Legal	SI/NO	Rendición de Cuentas / Motivos de la no presentación o no realización	Unidad Ejecutora
1	¿Ha cumplido con realizar el Inventario masivo en el almacén en lo correspondiente al último año fiscal?(2)	S	0	CENTRAL DE COMPRAS PÚBLICAS - PERÚ COMPRAS
2	¿Ha cumplido con presentar el Inventario patrimonial de bienes muebles correspondiente al último año fiscal, al MEF?(1)	S	0	CENTRAL DE COMPRAS PÚBLICAS - PERÚ COMPRAS

N° Base Normativa

1 * Decreto Supremo N° 007-2008-VIVIENDA, que aprueba el Reglamento de la Ley N° 29151, artículo 121°.

* Decreto Supremo N° 344-2020-EF que disponen medida sobre la presentación del inventario patrimonial de bienes muebles correspondiente al Año Fiscal 2020 y lo prórroga hasta el 31 de mayo de 2021, artículo 1°.

* Resolución N° 046-2015/SBN, que aprueba la Directiva N° 001-2015/SBN, numeral 6.7.3.12.

* Decreto Legislativo N° 1439, Decreto Legislativo del Sistema Nacional de Abastecimiento.

* Decreto Supremo N° 217-2019-EF, Reglamento del Decreto Legislativo N° 1439, Decreto Legislativo del Sistema Nacional de Abastecimiento.

2 * Resolución Jefatural N°335-90-INAP/DNA, que aprueba el Manual de Administración de Almacenes para el Sector Público Nacional, numeral 1, del literal C) inventario físico del almacén del título II Procedimientos, en el literal a se prescribe que el inventario masivo del almacén forma parte del Inventario Físico General.

7.5. Bienes muebles por grupo y clase

N°	Unidad Ejecutora Presupuestal	Grupo	Clase	Cantidad Total por Grupo/Clase	Cantidad Total por Grupo/Clase adquiridos por la gestión
	A	B	C	D	E
	TOTAL GENERAL			2 940	4
1	CENTRAL DE COMPRAS PÚBLICAS - PERÚ COMPRAS	AIRE ACONDICIONADO Y REFRIGERACIÓN	EQUIPO DE AIRE ACONDICIONADO Y REFRIGERACIÓN	122	0
2	CENTRAL DE COMPRAS PÚBLICAS - PERÚ COMPRAS	COCINA Y COMEDOR	EQUIPO DE COCINA Y COMEDOR	28	0
3	CENTRAL DE COMPRAS PÚBLICAS - PERÚ COMPRAS	ELECTRICIDAD Y ELECTRÓNICA	EQUIPO DE ELECTRICIDAD Y ELECTRÓNICA	48	4
4	CENTRAL DE COMPRAS PÚBLICAS - PERÚ COMPRAS	HOSPITALIZACIÓN	EQUIPO DE HOSPITALIZACIÓN	7	0

5	CENTRAL DE COMPRAS PÚBLICAS - PERÚ COMPRAS	HOSPITALIZACIÓN	MOBILIARIO DE HOSPITALIZACIÓN	8	0
6	CENTRAL DE COMPRAS PÚBLICAS - PERÚ COMPRAS	INSTRUMENTO DE MEDICIÓN	EQUIPO INSTRUMENTOS DE MEDICIÓN	13	0
7	CENTRAL DE COMPRAS PÚBLICAS - PERÚ COMPRAS	MAQUINARIA, VEHÍCULOS Y OTROS	AERONAVE	1	0
8	CENTRAL DE COMPRAS PÚBLICAS - PERÚ COMPRAS	MAQUINARIA, VEHÍCULOS Y OTROS	EQUIPO OTRAS ESPECIALIDADES	16	0
9	CENTRAL DE COMPRAS PÚBLICAS - PERÚ COMPRAS	MAQUINARIA, VEHÍCULOS Y OTROS	MOBILIARIO PARA TALLERES Y METALMECÁNICA	30	0
10	CENTRAL DE COMPRAS PÚBLICAS - PERÚ COMPRAS	MAQUINARIA, VEHÍCULOS Y OTROS	MÁQUINA	1	0
11	CENTRAL DE COMPRAS PÚBLICAS - PERÚ COMPRAS	MAQUINARIA, VEHÍCULOS Y OTROS	VEHÍCULO	3	0
12	CENTRAL DE COMPRAS PÚBLICAS - PERÚ COMPRAS	OFICINA	CÓMPUTO	846	0
13	CENTRAL DE COMPRAS PÚBLICAS - PERÚ COMPRAS	OFICINA	EQUIPO DE OFICINA	37	0
14	CENTRAL DE COMPRAS PÚBLICAS - PERÚ COMPRAS	OFICINA	MOBILIARIO DE OFICINA	1 469	0
15	CENTRAL DE COMPRAS PÚBLICAS - PERÚ COMPRAS	SEGURIDAD INDUSTRIAL	EQUIPO DE SEGURIDAD INDUSTRIAL	37	0
16	CENTRAL DE COMPRAS PÚBLICAS - PERÚ COMPRAS	TELECOMUNICACIONES	EQUIPO DE TELECOMUNICACIONES	274	0

Ver Anexo 7.4 Muebles (Adjunto en PDF)

Ver Anexo 7.5 Vehículos/Maquinarias (Adjunto en PDF)

LEYENDA GRUPO

- A: Nombre de Ejecutora Presupuestal
- B:
- 04 Agrícola y Pesquero
 - 11 Aire Acondicionado Y Refrigeración
 - 18 Animales
 - 25 Aseo Y Limpieza
 - 32 Cocina Y Comedor
 - 39 Cultura Y Arte
 - 46 Electricidad Y Electrónica
 - 53 Hospitalización
 - 60 Instrumento De Medición
 - 67 Maquinaria Vehículos Y Otros
 - 74 Oficina
 - 81 Recreación Y Deporte
 - 88 Seguridad Industrial
 - 95 Telecomunicaciones
- C:
- 04 Aeronave
 - 08 Cómputo
 - 22 Equipo
 - 29 Ferrocarril
 - 36 Maquinaria Pesada

50 Máquina
 64 Mobiliario
 71 Nave o Artefacto Naval
 78 Producción Y Seguridad
 82 Vehículo

D: Cantidad Total por Grupo
 E: Cantidad Total por grupo adquiridos por la gestión

7.6. Aplicativos informáticos de la entidad.

N°	Unidad Ejecutora Presupuestal	Cantidad Total de Aplicativos Informáticos	Cantidad Desarrollados o Adquiridos en la Gestión
1	CENTRAL DE COMPRAS PÚBLICAS - PERÚ COMPRAS	22	7

Ver Anexo 7.6 (Adjunto en PDF)

7.7. Licencias de software.

N°	Unidad Ejecutora Presupuestal	Tipos de Licencia de Software	Cantidad Total	Cantidad adquirida en la Gestión
	A	B	C	D
1	CENTRAL DE COMPRAS PÚBLICAS - PERÚ COMPRAS	ABBYY FINEREADER	4	0
2	CENTRAL DE COMPRAS PÚBLICAS - PERÚ COMPRAS	ADOBE ACROBAT PRO	5	0
3	CENTRAL DE COMPRAS PÚBLICAS - PERÚ COMPRAS	ADOBE CREATIVE CLOUD	5	0
4	CENTRAL DE COMPRAS PÚBLICAS - PERÚ COMPRAS	BARTENDER PRO	1	0
5	CENTRAL DE COMPRAS PÚBLICAS - PERÚ COMPRAS	DYNAMICS 365	1	1
6	CENTRAL DE COMPRAS PÚBLICAS - PERÚ COMPRAS	ESET ENDPOINT	345	0
7	CENTRAL DE COMPRAS PÚBLICAS - PERÚ COMPRAS	INCONCERT	1	0
8	CENTRAL DE COMPRAS PÚBLICAS - PERÚ COMPRAS	JUSTINMIND	7	0
9	CENTRAL DE COMPRAS PÚBLICAS - PERÚ COMPRAS	LASERFICHE	1	0
10	CENTRAL DE COMPRAS PÚBLICAS - PERÚ COMPRAS	LICENCIAS DE PLATAFORMA OFFICE 365 PARA SERVIDOR DE CORREO	310	0
11	CENTRAL DE COMPRAS PÚBLICAS - PERÚ COMPRAS	LICENCIA PROJECT 2016	43	0
12	CENTRAL DE COMPRAS PÚBLICAS - PERÚ COMPRAS	LICENCIA PROJECT 2019	5	0
13	CENTRAL DE COMPRAS PÚBLICAS - PERÚ COMPRAS	LICENCIA VISIO 2016	43	0
14	CENTRAL DE COMPRAS PÚBLICAS - PERÚ COMPRAS	MICROSOFT WINDOWS SERVER 2019	6	0
15	CENTRAL DE COMPRAS PÚBLICAS - PERÚ COMPRAS	MICROSOFT OFFICE HOME & BUSINESS	50	0
16	CENTRAL DE COMPRAS PÚBLICAS - PERÚ COMPRAS	MICROSOFT OFFICE PROFESSIONAL 2019	90	0
17	CENTRAL DE COMPRAS PÚBLICAS - PERÚ COMPRAS	MICROSOFT OFFICE PROFESSIONAL PLUS 2016	183	0

18	CENTRAL DE COMPRAS PÚBLICAS - PERÚ COMPRAS	MICROSOFT WINDOWS SERVER 2012	4	0
19	CENTRAL DE COMPRAS PÚBLICAS - PERÚ COMPRAS	SPSS	6	0
20	CENTRAL DE COMPRAS PÚBLICAS - PERÚ COMPRAS	SQL SERVER 2014	8	0
21	CENTRAL DE COMPRAS PÚBLICAS - PERÚ COMPRAS	VMIX HD LIVE VIDEO PRODUCTION	1	0
22	CENTRAL DE COMPRAS PÚBLICAS - PERÚ COMPRAS	VMWARE ESXI	6	0
23	CENTRAL DE COMPRAS PÚBLICAS - PERÚ COMPRAS	WINDOWS CAL	15	0
24	CENTRAL DE COMPRAS PÚBLICAS - PERÚ COMPRAS	ZOOM	1	0

Leyenda

A Nombre de Ejecutora Presupuestal
 B Descripción de La Licencia De Software
 C Cantidad Total por Tipo De Licencias
 D Cantidad Total adquirida en la Gestión

7.8. Programación multianual de bienes, servicios y obras.

N°	Verificación de Cumplimiento Legal	SI/NO	Rendición de Cuentas / Motivos de la no presentación o no realización	Unidad ejecutora
1	¿Ha cumplido a la fecha con efectuar la Tercera Fase de la Programación Multianual de bienes, Servicios y Obras: Fase de Consolidación y Aprobación? (3)	N	ESTA FASE SE REALIZA EN EL ÚLTIMO TRIMESTRE DE CADA PERÍODO ANUAL.	CENTRAL DE COMPRAS PÚBLICAS - PERÚ COMPRAS
2	¿Ha cumplido a la fecha con efectuar la Fase de la Programación Multianual de bienes, Servicios y Obras: Fase de Clasificación y Priorización, en el SIGA-MEF?(2)	S		CENTRAL DE COMPRAS PÚBLICAS - PERÚ COMPRAS
3	¿Ha cumplido a la fecha con efectuar la Fase de la Programación Multianual de bienes, Servicios y Obras: Fase de Identificación, en el SIGA-MEF?(1)	S		CENTRAL DE COMPRAS PÚBLICAS - PERÚ COMPRAS

Base Normativa

1. Artículo 14 de la "Directiva para la Programación Multianual de Bienes, Servicios y Obras" Resolución Directoral N° 0003-2021-EF-54.01
 2. Artículo 19 de la "Directiva para la Programación Multianual de Bienes, Servicios y Obras" Resolución Directoral N° 0003-2021-EF-54.01
 3. Artículo 22 de la "Directiva para la Programación Multianual de Bienes, Servicios y Obras" Resolución Directoral N° 0003-2021-EF-54.01

8. Sistema administrativo de gestión de recursos humanos

8.1. Plazas cubiertas/no cubiertas y remuneraciones.

N°	Unidad Ejecutora	N° de plazas programadas por la entidad en el periodo a rendir	N° de personal contratado por la entidad en el periodo a rendir	Modalidad de contratación del personal de la entidad en el periodo a rendir			N° de plazas no cubiertas por la entidad (vacantes)	Total de remuneración de plazas programadas por la entidad en el periodo a rendir (S/)	Total de remuneración de plazas cubiertas por la entidad en el periodo a rendir (S/)	N° de personal que se desvinculó (cesó) en el periodo a rendir	Total de liquidación asignada por desvinculación (cese) en el periodo a rendir (S/)
				CAS	CAP	Otras modalidades (1)					
	TOTAL GENERAL	270	270	270	0	0	0	1,962,500.00	1,962,500.00	0	0.00

1	CENTRAL DE COMPRAS PÚBLICAS - PERÚ COMPRAS	270	270	270	0	0	0	1,962,500.00	1,962,500.00	0	0.00
---	--	-----	-----	-----	---	---	---	--------------	--------------	---	------

Ver Anexo 8.1 (Adjunto en PDF)

Legenda

1: De corresponder, considerar otras modalidades como: Personal Altamente Calificado - PAC, Fondo de Apoyo Gerencial - FAG, Convenios de Administración, Promotoras u otras.

8.2. Sanciones en el ejercicio de la función pública.

N°	Unidad Ejecutora	N° total de personal en la entidad, en periodo a rendir	N° total de personal con sanción vigente en el periodo a rendir	Tipos de sanción			
				Suspensión	Inhabilitación	Destitución	Otra sanción
	TOTAL GENERAL	270	0	0	0	0	0
1	CENTRAL DE COMPRAS PÚBLICAS - PERÚ COMPRAS	270	0	0	0	0	0

9. Sistema Nacional de Control

9.1. Resumen general por servicios de control simultaneó (entidad y sus ejecutoras) (registrado por pliego)

Año de Emisión del Informe	Número de Informes de Control Simultaneo con Situaciones adversas en proceso y sin acciones (1)	Cantidad de situaciones adversas en proceso y sin acciones (2)
TOTAL DEL PERIODO (-)	0	0

(1) Cantidad de todos los informes de control simultáneo con situaciones adversas en proceso y sin acciones a la fecha de corte

(2) Cantidad de situaciones adversas en proceso y sin acciones según fecha de vencimiento registrada en el SAGU, a la fecha de corte

9.2. Resumen general por servicios de control posterior (entidad y sus ejecutoras) (registrado por pliego)

Año de Emisión del Informe	Número Informes de Control Posterior con recomendaciones Pendientes y en Proceso (1)	Cantidad de recomendaciones Pendientes y en Proceso (2)
2021	2	2
2022	1	2
TOTAL DEL PERIODO (2021-2022)	3	4

(1) Cantidad de informes de control posterior con recomendaciones Pendientes y en Proceso según fecha de vencimiento registrada en el SAGU, hasta la fecha de corte

(2) Cantidad de recomendaciones Pendientes y en Proceso según fecha de vencimiento registrada en el SAGU, a la fecha de corte

9.3. Resumen de informes de control posterior por Unidad ejecutora (registrado por pliego)

AÑO	Unidad Ejecutora Presupuestal	Número Informes de Control Posterior con recomendaciones Pendientes y en Proceso (1)	Cantidad de recomendaciones Pendientes y en Proceso (2)
2021	CENTRAL DE COMPRAS PÚBLICAS - PERÚ COMPRAS	2	2
2022	CENTRAL DE COMPRAS PÚBLICAS - PERÚ COMPRAS	1	2
TOTAL DEL PERIODO (2021-2022)		3	4

Ver Anexo 9.1 al 9.2 (Adjunto en PDF)

Leyenda

(1) Cantidad de informes de control posterior con recomendaciones no implementadas según fecha de vencimiento registrada en el SAGU, hasta la fecha de corte

(2) Cantidad de recomendaciones no implementadas según fecha de vencimiento registrada en el SAGU, a la fecha de corte

9.4. Resumen de informes de control simultáneo por unidad ejecutora (registrado por pliego)

AÑO	Unidad Ejecutora Presupuestal	Número Control Simultaneo con situaciones adversas en proceso y sin acciones	Cantidad de situaciones adversas en proceso y sin acciones
TOTAL DEL PERIODO (-)		0	0

Ver Anexo 9.3(Adjunto en PDF)

Leyenda

(1) Cantidad de informes de control simultáneo con situaciones adversas no superadas según fecha de vencimiento registrada en el SAGU, hasta la fecha de corte

(2) Cantidad de situaciones adversas no superadas según fecha de vencimiento registrada en el SAGU, a la fecha de corte

10. Sistema de modernización de la gestión pública

Avances en la Implementación del Sistema de Modernización de la Gestión Pública (por pliego)

10.1. Estructura Organización y Funcionamiento del Estado (registrado por pliego)

Reglamento de Organización y Funciones (aplica a Ministerios, organismos públicos y Universidades)

Adecuación al D.S N° 054- 2018 - PCM (Si/No)	Norma de aprobación del ROF (D.S N°)
SI	DECRETO SUPREMO N° 052-2019-EF

10.2. Documentos de gestión organizacional para Programas, Proyectos especiales, órganos desconcentrados, órganos académicos y fondos

N°	Nombre del Programa/Proyecto/Órgano o Fondo	Tipo de documento de Gestión Organizacional (ROF/MOP)	Adecuación al D.S N° 054- 2018 -PCM (Si/No)	Norma de aprobación del MOP (*)
No se encontraron registros.				

Leyenda

(*) Señalar el N° del Decreto Supremo, Resolución Ministerial, Resolución del Titular de la Entidad u Otros (especificar).

10.3. Simplificación administrativa (registrado por pliego)

Implementación del Sistema único de Trámite de Adecuación al Nuevo Formato TUPA (Por iniciar/En proceso /Finalizado)	Porcentaje del registro de Información de trámite del Texto Único de Procedimientos Administrativos (TUPA) en el Sistema Único de Trámite (SUT) (%)
FINALIZADO	100

10.4. Gestión de reclamos (registrado por pliego)

Tramo de Implementación (Tramo I, II o III)	Estado de implementación (Por Iniciar/En proceso /Finalizado)	% de avance de Implementación del Libro de Reclamaciones (*)
TRAMO IV	FINALIZADO	100

Leyenda:

(*) No corresponde (en aquellos casos en donde el tramo no haya iniciado)

Nota: El proceso de implementación de la plataforma digital "Libro de Reclamaciones" establecida en el Decreto Supremo N° 007-2020-PCM y en la Norma Técnica aprobada en el artículo 1 precedente, se efectúa en forma progresiva a través de cinco (5) tramos, según se detalla a continuación:

a) Primer tramo: Poder Ejecutivo, que incluye a ministerios, organismos públicos, Fuerzas Armadas y Policía Nacional del Perú, cuyo plazo máximo de implementación vence el 31 de julio de 2021.

b) Segundo tramo: Programas y proyectos del Poder Ejecutivo, Fondo Nacional de Financiamiento de la Actividad Empresarial del Estado - FONAFE y las empresas bajo su ámbito a las cuales les aplique el Decreto Supremo N° 007-2020-PCM, cuyo plazo máximo de implementación vence el 31 de diciembre de 2021.

c) Tercer tramo: Poder Legislativo, Poder Judicial, Organismos Constitucionalmente Autónomos, universidades y municipalidades de Lima Metropolitana, cuyo plazo máximo de implementación vence el 30 de abril de 2022.

d) Cuarto tramo: Gobiernos regionales, proyectos y universidades regionales, cuyo plazo máximo de implementación vence el 31 de octubre de 2022.

e) Quinto tramo: Gobiernos locales (provinciales y distritales de tipo A, B y D), cuyo plazo máximo de implementación vence el 31 de diciembre de 2023.

11. Sistema de defensa jurídica del estado

11.1. Total de procesos y obligaciones pecuniarias a favor y contra el estado (registrado por pliego)

N°	Cantidad Total de Investigaciones (en el Ministerio Público) (2)	Cantidad total de Procesos (en el Poder Judicial) (3)	Cantidad de total de otros Procesos (4)	Cantidad Total de Procesos	Estado demandante/denunciante/agraviado/actor civil (5)			Estado demandado/denunciado/tercero civil (6)		
					Monto Total establecido en la sentencia	Monto Cobrado	Monto Pendiente de cobro	Monto Total establecido en la sentencia	Monto Pagado	Monto Pendiente de pago
	A	B	C	D	E			F		
1	6	9	19	34	0.00	0.00	0.00	0.00	0.00	0.00

Nota: El presente formato está orientado a recopilar la información en forma total y/o acumulada

(A) Total de investigaciones (en diligencias preliminares e investigación preparatoria). En caso del C. de PP de 1940, se debe consignar solo la data total referida a la investigación preliminar.

(B) Total de procesos en el PJ (precisar la carga total acumulada entre todas las materias que conozca la procuraduría y que se encuentren judicializadas)

(C) Total de procesos que no se encuentren o no se tramiten ante el Ministerio Público ni ante el Poder Judicial (procesos arbitrales, arbitrales laborales, administrativos, conciliaciones y similares)

(D) Cantidad procesos de la sumatoria de A+B+C

(E) Pagos exigidos por el Estado

(F) Pagos reclamados al Estado

11.2. Total de casos emblemáticos y casos con montos mayores a 100 UIT (registrado por pliego)

Órgano Jurisdiccional /Fiscal/otros	Distrito Judicial/Distrito Fiscal/Otros	Sujeto Procesal (3)	Naturaleza/Especialidad (4)	Materia/Delitos (5)	Fecha del Auto Admisorio / Fecha de Inicio de Diligencias Preliminares/ otros similares	Estado Procesal (6)	Pretensión Económica S/. (7)	Monto establecido en la Sentencia S/.	Monto Pagado S/.	Monto por pagar S/.	Número personas Investigadas/ procesadas/demandadas en cada caso emblemático
A		B	C	D		E	F				
ORGANO ARBITRAL	LIMA	DEMANDADO	OTROS	INAPLICACION DE PENALIDADES	01/03/2022	TRAMITE	1,596,057.00	0.00	0.00	0.00	1
ORGANO ARBITRAL	LIMA	DEMANDADO	OTROS	RESOLUCION DE CONTRATO	26/10/2021	TRAMITE	18,985,000.00	0.00	0.00	0.00	1
ORGANO ARBITRAL	LIMA	DEMANDADO	OTROS	PENALIDADES Y DEVOLUCION DE BIENES	05/04/2021	TRAMITE	2,939,170.00	0.00	0.00	0.00	1
ORGANO ARBITRAL	LIMA	DEMANDADO	OTROS	INAPLICACION DE PENALIDADES	02/12/2020	TRAMITE	673,100.00	0.00	0.00	0.00	1
ORGANO ARBITRAL	LIMA	DEMANDADO	OTROS	INAPLICACION DE PENALIDADES	21/01/2021	TRAMITE	1,580,280.00	0.00	0.00	0.00	1
ORGANO ARBITRAL	LIMA	DEMANDADO	OTROS	INAPLICACION DE PENALIDADES	13/11/2020	TRAMITE	977,589.00	0.00	0.00	0.00	1

Nota: El presente formato está orientado a recopilar información por cada caso emblemático (en las diferentes especialidades o materias que conoce la procuraduría pública).

(A) Precisar el órgano fiscal, jurisdiccional, árbitro y otros que tiene a cargo el caso.

(B) Situación de la entidad en el caso o proceso (denunciante, denunciado, demandado, demandante, agraviado, actor civil, tercero civil y otros)

(C) Precisar en cada caso emblemático su naturaleza o especialidad (penal, civil, laboral, contencioso administrativo y otros)

(D) Precisar en cada caso emblemático la materia o delitos (beneficios sociales, responsabilidad contractual, peculado, colusión, banda criminal, tráfico ilícito de drogas y otros)

(E) Precisar si el caso emblemático se encuentra en trámite, apelación o ejecución.

(F) Precisar la pretensión económica total del caso emblemático (presentada por el Estado o por la parte contraria). Consignar información solo cuando la pretensión

III. SECCIÓN II: INFORMACIÓN DE INDICADORES SOCIALES Y ECONÓMICOS

Información estructurada y automatizada de los principales indicadores sectoriales y sociales relacionados a la Entidad y tiene por finalidad servir de referencia a la ejecución de los principales servicios públicos que brinda la Entidad.

Entre los principales rubros de información se tienen indicadores relacionados a los sectores: Transporte, Educación, Vivienda, Salud, Trabajo, Producción y Energía.

Este cuadrante proporcionara información de fuente pública como del Instituto Nacional de Estadística e Informática (INEI) así como las generadas por la propia entidad previamente aprobados por la Contraloría General.

La información tendrá criterios de búsqueda por UBIGEO, departamento, provincia y distrito e indicadores sociales importantes.

Sector:

Año (*)	UNIDAD EJECUTORA	Sector	Indicador	Unidad Medida	Porcentaje / Valor de Indicador	Fuente
No se encontraron registros.						

Nota: (*) Se registrará el año de evaluación del indicador

Territorial:

Año (*)	UNIDAD EJECUTORA	Región	Indicador	Unidad Medida	Porcentaje / Valor de Indicador	Fuente
No se encontraron registros.						

Nota: (*) Se registrará el año de evaluación del indicador

IV. SECCIÓN III: INFORMACIÓN DE BIENES Y SERVICIOS ENTREGADOS POR LA ENTIDAD.

Cuenta con información de Productos de bienes, servicios o actividades agregadas que responden a las necesidades de las personas y que son entregadas por las entidades públicas, en cumplimiento de sus funciones misionales hacia sus usuarios o ciudadanía. Estos productos misionales pueden tomarse como fuente de información del Planeamiento Estratégico Institucional, Sistema de Control Interno, Programas Presupuestales y otros.

N°	Unidad Ejecutora Presupuestal	Nombre del Producto (Bien / Servicio/ Actividad)	Fuente
1	CENTRAL DE COMPRAS PÚBLICAS - PERÚ COMPRAS	CATÁLOGOS ELECTRÓNICOS DE ACUERDOS MARCO	PROGRAMAS PRESUPUESTALES
2	CENTRAL DE COMPRAS PÚBLICAS - PERÚ COMPRAS	COMPRAS CORPORATIVAS Y CONTRATACIONES POR ENCARGO	PEI / POI
3	CENTRAL DE COMPRAS PÚBLICAS - PERÚ COMPRAS	ESTUDIOS DE MERCADO PÚBLICO PERUANO DE HERRAMIENTAS CONFIABLES PARA EL USO DE LAS DIRECCIONES DE LÍNEA.	PEI / POI
4	CENTRAL DE COMPRAS PÚBLICAS - PERÚ COMPRAS	FICHAS DE HOMOLOGACIÓN APROBADAS PARA USO DE LAS ENTIDADES DEL ESTADO	PEI / POI

5	CENTRAL DE COMPRAS PÚBLICAS - PERÚ COMPRAS	FICHAS TÉCNICAS DE BIENES Y SERVICIOS IMPLEMENTADAS Y SOSTENIMIENTO DEL LISTADO DE BIENES Y SERVICIOS COMUNES PARA USO DE LAS ENTIDADES DEL ESTADO	PROGRAMAS PRESUPUESTALES
---	--	--	--------------------------

Leyenda

Bien: Bien entregado a ciudadanos usuarios.
 Servicio: Servicio que brinda la entidad a ciudadanos usuarios o servicios misionales entregados por la entidad.
 Actividad: Actividad misional(actividad agrupadora) de la entidad que encontramos en los instrumentos de gestión del POI/PEI

V. SECCIÓN IV: INFORMACIÓN DE AUTOEVALUACIÓN DE LA GESTIÓN DE BIENES Y SERVICIOS ENTREGADOS POR LA ENTIDAD

Contiene información cualitativa de la gestión de los servicios públicos de la Entidad transparentando la información y el cumplimiento de los objetivos establecidos por la entidad y de la gestión efectuada en el uso de los fondos previstos para cada uno de ellos.

Asimismo, bajo un criterio de rendición de cuentas registra las limitaciones como las medidas que adopta para la mejora continua.

Cumplimiento de productos:

N°	Unidad Ejecutora Presupuestal	Nombre del producto	¿Se cumplió con los objetivos en el periodo a rendir?
1	CENTRAL DE COMPRAS PÚBLICAS - PERÚ COMPRAS	CATÁLOGOS ELECTRÓNICOS DE ACUERDOS MARCO	SI
2	CENTRAL DE COMPRAS PÚBLICAS - PERÚ COMPRAS	COMPRAS CORPORATIVAS Y CONTRATACIONES POR ENCARGO	PARCIALMENTE
3	CENTRAL DE COMPRAS PÚBLICAS - PERÚ COMPRAS	ESTUDIOS DE MERCADO PÚBLICO PERUANO DE HERRAMIENTAS CONFIABLES PARA EL USO DE LAS DIRECCIONES DE LÍNEA.	SI
4	CENTRAL DE COMPRAS PÚBLICAS - PERÚ COMPRAS	FICHAS DE HOMOLOGACIÓN APROBADAS PARA USO DE LAS ENTIDADES DEL ESTADO	SI
5	CENTRAL DE COMPRAS PÚBLICAS - PERÚ COMPRAS	FICHAS TÉCNICAS DE BIENES Y SERVICIOS IMPLEMENTADAS Y SOSTENIMIENTO DEL LISTADO DE BIENES Y SERVICIOS COMUNES PARA USO DE LAS ENTIDADES DEL ESTADO	SI

Nota: La relación de productos a evaluar es la definida en la sección III "Información de bienes y servicios entregados por la entidad".

Detalle del cumplimiento del producto: CATÁLOGOS ELECTRÓNICOS DE ACUERDOS MARCO

A. ¿Se cumplió con los objetivos y metas programadas en el periodo a rendir?

SI	NO	PARCIALMENTE	NO APLICA
X			

Nota: En caso marque la opción no aplica, se adjuntará un sustento en PDF y no se registrará información en las siguientes preguntas.

B. ¿Cuáles son los logros alcanzados en el periodo a rendir?

-CATÁLOGOS ELECTRÓNICOS DE ACUERDOS MARCO:

ES UN MÉTODO ESPECIAL DE CONTRATACIÓN, POR EL CUAL PERÚ COMPRAS SELECCIONA A LOS PROVEEDORES, CON LOS CUALES LAS ENTIDADES REALIZARÁN LAS CONTRATACIONES, SIN MEDIAR PROCEDIMIENTO DE SELECCIÓN, SIEMPRE QUE LOS BIENES Y SERVICIOS FORMEN PARTE DE LOS CEAM IMPLEMENTADOS POR PERÚ COMPRAS. CONSTITUYEN UNA HERRAMIENTA DE CONTRATACIÓN ELECTRÓNICA QUE PROPICIA LA GESTIÓN EFICAZ Y EFICIENTE DE LAS CONTRATACIONES PÚBLICAS. AL CIERRE DE LA GESTIÓN MINISTERIAL, SE CUENTA CON UN TOTAL ACUMULADO DE 41 CEAM PUESTOS A DISPOSICIÓN DE LAS ENTIDADES DEL ESTADO, PARA SU USO.

- EXTENSIONES DE VIGENCIA: SE REALIZÓ LA SUSCRIPCIÓN AUTOMÁTICA DE ADENDAS PARA LA EXTENSIÓN DE VIGENCIA POR RENOVACIÓN DE 4 CEAM: I) BATERÍAS, PILAS Y ACCESORIOS, II) EQUIPOS MULTIMEDIA Y ACCESORIOS, III) MATERIALES E INSUMOS DE LIMPIEZA Y IV) PAPELES PARA ASEO Y LIMPIEZA. ASIMISMO, SE ENCUENTRAN EN PROCESO DE EXTENSIÓN DE VIGENCIA 5 CEAM.

-INCORPORACIÓN DE NUEVOS PROVEEDORES: CON EL PROPÓSITO DE FOMENTAR Y FAVORECER LA COMPETENCIA DE LOS CEAM, SE REALIZÓ LOS PROCEDIMIENTOS DE INCORPORACIÓN DE NUEVOS PROVEEDORES A LOS ACUERDOS MARCO VIGENTES, REALIZÁNDOSE DICHO PROCEDIMIENTO A 18 CEAM, CORRESPONDIENTE A 8 ACUERDOS MARCO; LOGRANDO INCORPORAR A 982 NUEVOS PROVEEDORES. LA INCORPORACIÓN DE ESTOS NUEVOS PROVEEDORES, INCIDIRÁ POSITIVAMENTE DOTANDO DE MAYOR COMPETENCIA A LOS CEAM, A TRAVÉS DE LA MAYOR PARTICIPACIÓN Y CONCURRENCIA DE OFERTANTES EN EL PROCESO DE CONTRATACIÓN.

-GESTIÓN DE LA OPERACIÓN DE CEAM: SE REALIZÓ 66,578 EVALUACIONES PARA EL MONITOREO DE CONDICIONES PARA GENERAR Y FORMALIZAR ÓRDENES ELECTRÓNICAS, INCUMPLIMIENTOS EN EJECUCIÓN CONTRACTUAL, DEVOLUCIÓN DE GARANTÍA Y CUMPLIMIENTO DE CONDICIONES DE PROVEEDOR. A SU VEZ, SE REALIZÓ 29,561 ATENCIONES, PARA BRINDAR ASISTENCIA A USUARIOS Y PARA EXCEPTUARSE DE CONTRATAR CON LOS CEAM.

-ACTUALIZACIÓN DE MARCAS Y FICHAS - PRODUCTO: SE REALIZÓ 54,881 EVALUACIONES PARA VERIFICAR LA INCORPORACIÓN Y ACTUALIZACIÓN DE CARACTERÍSTICAS, VALORES Y FICHAS-PRODUCTO Y SUSPENSIÓN O EXCLUSIÓN DE FICHAS-PRODUCTO.

-CHARLAS RELACIONADAS A LA GESTIÓN E IMPLEMENTACIÓN DE CEAM: CON EL FIN DE MEJORAR LA COBERTURA EN EL USO DE LA HERRAMIENTA, SE REALIZÓ 19 CHARLAS VIRTUALES DIRIGIDAS A LAS ENTIDADES Y PROVEEDORES, TRANSMITIDA VÍA ZOOM, FACEBOOK Y GOOGLE MEET Y 1 CHARLA PRESENCIAL CON GREMIOS DE CALZADO DEL CITECCAL. ASIMISMO, SE REALIZÓ 1 WEBINAR, 1 PODCAST OSCE, 3 VIDEOCONFERENCIAS Y 1 OSCE TV.

C. ¿Qué Limitaciones han tenido en el periodo a rendir?

-LA CONTINUACIÓN DEL ESTADO DE EMERGENCIA NACIONAL DISPUESTO POR EL GOBIERNO EN RELACIÓN A LA CRISIS SANITARIA A CAUSA DE LA COVID-19; HA AFECTADO LOS ESTUDIOS DE RECOPIACIÓN DE INFORMACIÓN DE LAS IMPLEMENTACIONES DE NUEVOS CATÁLOGOS ELECTRÓNICOS, LAS EXTENSIONES DE VIGENCIA Y LA INCORPORACIÓN DE NUEVOS PROVEEDORES, DADA LA INSUFICIENTE RESPUESTA DE LOS AGENTES QUE PARTICIPAN EN

LOS MISMOS.

-EL DÉFICIT DE LOS RECURSOS PRESUPUESTARIOS ASIGNADOS Y COMO CONSECUENCIA EL DÉFICIT DE RECURSOS HUMANOS PARA EL CUMPLIMIENTO DE LAS METAS PROGRAMADAS QUE ASEGUREN EL MANTENIMIENTO Y OPERACIÓN DE LOS CEAM, REQUIRIÓ QUE SE OPTIMICE LA DISPOSICIÓN DE LOS RECURSOS DISPONIBLES, A FIN DE PRIORIZAR LAS ACTIVIDADES Y ESFUERZOS PARA REALIZAR LOS PROCEDIMIENTOS DE MANTENIMIENTO Y OPERACIÓN DE LOS CEAM.

D. ¿Qué Acciones han tomado respecto a las limitaciones?

-SE REORIENTÓ LAS ACTIVIDADES Y ESFUERZOS DE LOS EQUIPOS DE TRABAJO, A FIN DE CUMPLIR CON LAS ACTIVIDADES Y METAS PROGRAMADAS.

-SE EFECTUÓ EL REQUERIMIENTO DE DEMANDAS ADICIONALES DE PRESUPUESTO PARA EL CUMPLIMIENTO DE METAS.

E. ¿Cuáles son las recomendaciones para el siguiente periodo de gestión?

-SE RECOMIENDA REALIZAR LAS GESTIONES DE DEMANDA ADICIONAL QUE SEAN NECESARIAS PARA QUE SE ASIGNEN MAYORES RECURSOS PRESUPUESTARIOS PARA EL PRESENTE EJERCICIO 2022 Y LAS DEMANDA ADICIONAL EN EL MARCO DE LA PROGRAMACIÓN MULTIANUAL PRESUPUESTARIA 2023-2025; ANTE EL INCREMENTO DE LA IMPLEMENTACIÓN DE NUEVOS CATÁLOGOS ELECTRÓNICOS A TRAVÉS DE LA EJECUCIÓN DEL PI CON CUI 2363565 Y LO IMPLEMENTADO POR POI CON RECURSOS DE PLANTA, SE GENERAN MAYORES SITUACIONES ASOCIADAS AL INCREMENTO DE ACTIVIDADES RELACIONADAS A SU SOSTENIMIENTO Y OPERACIÓN, LO CUAL JUSTIFICA LA NECESIDAD DE CUBRIR EL DÉFICIT MULTIANUAL IDENTIFICADO.

Detalle del cumplimiento del producto: COMPRAS CORPORATIVAS Y CONTRATACIONES POR ENCARGO

A. ¿Se cumplió con los objetivos y metas programadas en el periodo a rendir?

SI	NO	PARCIALMENTE	NO APLICA
		X	

Nota: En caso marque la opción no aplica, se adjuntará un sustento en PDF y no se registrará información en las siguientes preguntas.

B. ¿Cuáles son los logros alcanzados en el periodo a rendir?

LA COMPRA CORPORATIVA ES UNA ESTRATEGIA DE COMPRA QUE AGRUPA LA DEMANDA DE ENTIDADES PARA CONTRATAR POR MEDIO DE UN ÚNICO PROCEDIMIENTO DE SELECCIÓN, BIENES Y SERVICIOS EN GENERAL SUSCEPTIBLES DE SER HOMOGENEIZADOS, A FIN DE ALCANZAR CONDICIONES MÁS VENTAJOSAS PARA EL ESTADO. ESTA ESTRATEGIA TIENE COMO PRINCIPAL BENEFICIO LA OPTIMIZACIÓN DE RECURSOS DE LAS ENTIDADES PARTICIPANTES, PERMITIENDO QUE LAS MISMAS ENFOQUEN SUS ESFUERZOS EN REALIZAR LAS ACTIVIDADES PRINCIPALES DE SU SECTOR, CUMPLIENDO ASÍ CON SUS METAS INSTITUCIONALES.

LA CONTRATACIÓN POR ENCARGO, ES UNA ESTRATEGIA DE COMPRA QUE PERMITE A LAS ENTIDADES DEL ESTADO ENCARGAR A PERÚ COMPRAS, LA REALIZACIÓN DE LAS ACTUACIONES PREPARATORIAS Y/O EL PROCEDIMIENTO DE SELECCIÓN DE LAS CONTRATACIONES DE BIENES, SERVICIOS EN GENERAL, CONSULTORÍAS Y OBRAS QUE SE REQUIERAN A TRAVÉS DE LA SUSCRIPCIÓN DE UN CONVENIO DE COOPERACIÓN INTERINSTITUCIONAL, QUE MATERIALIZA LA FORMALIDAD REQUERIDA PARA LA GESTIÓN DE LAS CONTRATACIONES POR ENCARGO. AMBAS ESTRATEGIAS DE COMPRA, SON GESTIONADAS POR LA DIRECCIÓN DE COMPRAS CORPORATIVAS (DCC).

DURANTE EL PERIODO DE GESTIÓN MINISTERIAL, SE OBTUVO LOS SIGUIENTES LOGROS:

-SE LOGRÓ ADJUDICAR 4 CONTRATACIONES POR ENCARGO VÍA CONVENIOS DE COOPERACIÓN INTERINSTITUCIONAL: I) SERVICIO DE VIGILANCIA PRIVADA PARA LA SEDE CENTRAL DE LA EPS EMUSAP ABANCAY S.A, II) SERVICIO DE CONSULTORÍA PARA FORMULACIÓN DE PLAN DE GOBIERNO Y TRANSFORMACIÓN DIGITAL DE COFIDE, III) ADQUISICIÓN DE EQUIPO ANALIZADOR DE FACTOR DE POTENCIA O TANGENTE DELTA PARA PRUEBAS EN LOS GENERADORES Y TRANSFORMADORES DE POTENCIA PARA ELECTROPERÚ Y IV) SERVICIO DE MANTENIMIENTO PREVENTIVO Y CORRECTIVO DE LA FLOTA VEHICULAR DE LA MUNICIPALIDAD DISTRITAL DE LINCE.

-SE ATENDIERON 7 REQUERIMIENTOS RECIBIDOS DEL INS, GESTIONÁNDOSE DE MANERA INMEDIATA Y OPORTUNA PARA LA ADQUISICIÓN DE PRUEBAS MOLECULARES, BIENES Y SERVICIOS COMPLEMENTARIOS PERFECTOS PARA LA OBTENCIÓN, TRANSPORTE Y PROCESAMIENTO DE MUESTRAS PARA EL DIAGNÓSTICO DE LA COVID-19.

C. ¿Qué Limitaciones han tenido en el periodo a rendir?

-DILACIÓN EN LOS PLAZOS DE ATENCIÓN A LAS SOLICITUDES REMITIDAS A LAS ENTIDADES ENCARGANTES/PARTICIPANTES, GENERANDO REPROGRAMACIONES EN EL CRONOGRAMA DE LA CONTRATACIÓN.

D. ¿Qué Acciones han tomado respecto a las limitaciones?

-SE INTENSIFICÓ EL SEGUIMIENTO DE LAS SOLICITUDES DE INFORMACIÓN, A FIN DE OBTENER LA DOCUMENTACIÓN EN EL PLAZO REQUERIDO Y CUMPLIR CON EL CRONOGRAMA DE LA CONTRATACIÓN.

E. ¿Cuáles son las recomendaciones para el siguiente periodo de gestión?

-CONTINUAR CON EL PROCESO DE SENSIBILIZACIÓN DE LAS ESTRATEGIAS A CARGO DE LA DCC, A FIN DE MANTENER LA CONTINUIDAD DE LOS SERVICIOS BRINDADOS POR ESTE ÓRGANO.

-EJECUTAR LAS ACCIONES DE SEGUIMIENTO A LA DOCUMENTACIÓN SOLICITADA A LAS ENTIDADES PARA CONTINUAR CON LA GESTIÓN DE LA CONTRATACIÓN.

-INCLUIR EN EL CONVENIO UNA CLÁUSULA, QUE COMPROMETA A AMBAS PARTES LA DIFUSIÓN DE LAS ACTIVIDADES RELACIONADAS A LA GESTIÓN DE LA CONTRATACIÓN; ASÍ COMO, LOS RESULTADOS DEL MISMO.

-PROMOVER LA SUSCRIPCIÓN DE CONVENIOS MARCO DE COOPERACIÓN INTERINSTITUCIONAL CON DISTINTAS ENTIDADES TÉCNICAS ESPECIALIZADAS, A FIN DE CONTAR CON LA PARTICIPACIÓN DE PROFESIONALES CON CONOCIMIENTO TÉCNICO EN EL DESARROLLO DE LAS COMPRAS CORPORATIVAS Y LAS CONTRATACIONES POR ENCARGO.

Detalle del cumplimiento del producto: ESTUDIOS DE MERCADO PÚBLICO PERUANO DE HERRAMIENTAS CONFIABLES PARA EL USO DE LAS DIRECCIONES DE LÍNEA.

A. ¿Se cumplió con los objetivos y metas programadas en el periodo a rendir?

SI	NO	PARCIALMENTE	NO APLICA
X			

Nota: En caso marque la opción no aplica, se adjuntará un sustento en PDF y no se registrará información en las siguientes preguntas.

B. ¿Cuáles son los logros alcanzados en el periodo a rendir?

LOS ESTUDIOS Y ANÁLISIS DE LA INFORMACIÓN DE MERCADO TIENEN COMO PROPÓSITO REALIZAR INTELIGENCIA DE NEGOCIOS, EVALUACIÓN COMPARATIVA Y PRODUCIR INFORMACIÓN RELEVANTE, A FIN DE ESTABLECER ESTRATEGIAS PARA EL ORDENAMIENTO Y OPTIMIZACIÓN DE LAS COMPRAS PÚBLICAS. EN EL PERIODO MINISTERIAL, SE DESARROLLÓ 12 ESTUDIOS DE MERCADO, CONFORME AL SIGUIENTE DETALLE:

-TRES (3) ESTUDIOS DE MERCADO QUE PERMITAN IDENTIFICAR POSIBILIDADES DE OPTIMIZACIÓN Y OPORTUNIDADES DE DESARROLLO DE LAS HERRAMIENTAS DE CONTRATACIÓN QUE ADMINISTRA Y PROMUEVE PERÚ COMPRAS, TALES COMO: I) ESTUDIO DENOMINADO-MODELO DE GESTIÓN PARA LAS COMPRAS PÚBLICAS: MAPEO DEL ABASTECIMIENTO PÚBLICO. ACTUALIZACIÓN CON INFORMACIÓN 2018-2020, II) ESTUDIO DENOMINADO "ACCIONES EJECUTADAS Y EN PROCESO DE IMPLEMENTACIÓN PARA LA MEJORA DE LA CONTRATACIÓN A TRAVÉS EN LOS CATÁLOGOS ELECTRÓNICOS DE ACUERDOS MARCO", III) ESTUDIO DENOMINADO "ACCIONES EJECUTADAS Y EN PROCESO DE IMPLEMENTACIÓN PARA LA MEJORA DE LA CONTRATACIÓN A TRAVÉS DE LA SUBASTA INVERSA ELECTRÓNICA". PUBLICADOS EN LA PÁGINA WEB DEL OBSERVATORIO DE PERÚ COMPRAS.

-UN (1) ESTUDIO DE SATISFACCIÓN DEL MÉTODO ESPECIAL DE ACUERDOS MARCO 2021.

-SEIS (6) BOLETINES INFORMATIVOS DE ACUERDOS MARCO (CORRESPONDIENTE A LOS MESES DE ENERO-JUNIO), PUBLICADOS EN LA PÁGINA WEB DEL OBSERVATORIO DE PERÚ COMPRAS.

-DOS (2) ESTUDIOS DE IDENTIFICACIÓN DE CEAM: I) ESTUDIO DE IDENTIFICACIÓN PARA EL CATÁLOGO ELECTRÓNICOS DEL SERVICIO DE ASEO Y LIMPIEZA Y II) ESTUDIO DE IDENTIFICACIÓN PARA EL CATÁLOGO ELECTRÓNICO DEL SERVICIO DE MANTENIMIENTO E INSTALACIÓN DE EQUIPOS DE AIRE ACONDICIONADO.

C. ¿Qué Limitaciones han tenido en el periodo a rendir?

-LA BASE DE DATOS DE CONTRATACIONES DEL SEACE, NO SE ENCUENTRA ESTRUCTURADA PARA RECOGER LA INFORMACIÓN DE UNA MANERA MÁS DINÁMICA (BASES Y CONTRATOS) Y EN ALGUNOS CASOS, PRESENTA INCONSISTENCIAS EN EL REGISTRO QUE REALIZAN LOS OPERADORES EN LAS ENTIDADES PÚBLICAS, ESTO HACE NECESARIO EFECTUAR PROCESOS INTERNOS DE VALIDACIÓN PREVIA, GENERANDO RETRASOS EN DISPONER DE LA INFORMACIÓN PARA LA ATENCIÓN DE LOS ESTUDIOS Y ANÁLISIS DE MERCADO.

-REDUCIDA CANTIDAD DE PERSONAL ESPECIALISTA PARA LA CRECIENTE DEMANDA DE ESTUDIOS Y ANÁLISIS DE MERCADO, PARA DISEÑAR Y GESTIONAR NUEVOS SERVICIOS DE INFORMACIÓN A LOS USUARIOS Y ATENDER LAS DEMANDAS DE ESTUDIOS DE LOS ÓRGANOS DE LÍNEA EN LA FASE QUE PARTICIPA LA DAMER EN LOS PROCESOS DE IMPLEMENTACIÓN DE LAS ESTRATEGIAS Y HERRAMIENTAS QUE GESTIONA PERÚ COMPRAS.

D. ¿Qué Acciones han tomado respecto a las limitaciones?

-RESPECTO A LAS INCONSISTENCIAS DE INFORMACIÓN SE REALIZA VALIDACIONES A LAS BASES DE DATOS EMPLEANDO HERRAMIENTAS INFORMÁTICAS DE ANÁLISIS CON SPSS, A FIN DE CONTAR CON INTEGRIDAD Y FIABILIDAD DE LOS DATOS PARA EL ANÁLISIS RESPECTIVO.

-EN LO REFERIDO A LA REDUCIDA CANTIDAD DE PERSONAL, SE HA ORGANIZADO EL TRABAJO Y SE HAN DISTRIBUIDO LAS TAREAS, A FIN DE GENERAR SINERGIAS EN EL DESARROLLO DE LAS ACTIVIDADES Y CUMPLIMIENTO DE METAS.

E. ¿Cuáles son las recomendaciones para el siguiente periodo de gestión?

-IMPLEMENTAR LA NUEVA PROPUESTA TEÓRICA DEL OBSERVATORIO PERÚ OBSERVA, CON UN ROL INFORMATIVO Y COLABORATIVO, QUE FOMENTARÁ LA TRANSPARENCIA EN LA CONTRATACIÓN PÚBLICA MEDIANTE LA DIFUSIÓN DE LA INFORMACIÓN SOBRE LAS HERRAMIENTAS Y ESTRATEGIAS DE CONTRATACIÓN ADMINISTRADAS E IMPULSADAS POR PERÚ COMPRAS, Y PROMOVERÁ LA GENERACIÓN DEL CONOCIMIENTO.

-PROMOVER EL INTERCAMBIO DE INFORMACIÓN EN UN MARCO DE COOPERACIÓN ENTRE ENTIDADES DEL ESTADO, UTILIZANDO MEDIOS DIGITALES DE

INTEROPERABILIDAD, Y, A TRAVÉS DE CONVENIOS CON INSTITUCIONES PRIVADAS, GREMIOS, ASOCIACIONES DE PRODUCTORES, ETC., A FIN DE ACCEDER A FUENTES DE INFORMACIÓN QUE FACILITEN MAPEAR LA OFERTA DE DIVERSOS BIENES Y SERVICIOS, UTILIZADAS EN LOS ESTUDIOS Y ANÁLISIS DE MERCADO QUE DESARROLLA LA DIRECCIÓN DE ANÁLISIS DE MERCADO.

Detalle del cumplimiento del producto: FICHAS DE HOMOLOGACIÓN APROBADAS PARA USO DE LAS ENTIDADES DEL ESTADO

A. ¿Se cumplió con los objetivos y metas programadas en el periodo a rendir?

SI	NO	PARCIALMENTE	NO APLICA
X			

Nota: En caso marque la opción no aplica, se adjuntará un sustento en PDF y no se registrará información en las siguientes preguntas.

B. ¿Cuáles son los logros alcanzados en el periodo a rendir?

EN EL MARCO DE SUS FUNCIONES LA DES BRINDÓ ACOMPAÑAMIENTO A LOS DIFERENTES ÓRGANOS DE LOS MINISTERIOS, EN LA GENERACIÓN DE PROYECTOS DE FICHAS DE HOMOLOGACIÓN, LAS CUALES UNA VEZ APROBADAS SU USO ES OBLIGATORIO PARA TODAS LAS CONTRATACIONES QUE REALIZAN LAS ENTIDADES PÚBLICAS, CON INDEPENDENCIA DEL MONTO DE LA CONTRATACIÓN, INCLUYENDO AQUELLAS QUE NO SE ENCUENTRAN BAJO EL ÁMBITO DE LA LEY DE CONTRATACIONES DEL ESTADO O QUE SE SUJETEN A OTRO RÉGIMEN LEGAL DE CONTRATACIÓN.

EL LISTADO DE REQUERIMIENTOS HOMOLOGADOS SE ENCUENTRA ALOJADO EN EL PORTAL INSTITUCIONAL DE PERÚ COMPRAS; CONTÁNDOSE A LA FECHA CON 305 FICHAS DE HOMOLOGACIÓN VIGENTES. LOGRANDO APROBARSE, DURANTE EL PERIODO DE GESTIÓN MINISTERIAL 60 FH DE LOS SIGUIENTES MINISTERIOS: I) SALUD, II) MUJER Y POBLACIONES VULNERABLES, III) DESARROLLO AGRARIO Y RIEGO, IV) COMERCIO EXTERIOR Y TURISMO, V) CULTURA, VI) ENERGÍA Y MINAS Y VII) EDUCACIÓN.

EN EL MARCO DEL POI 2022, LA DES PROGRAMÓ LA PREPUBLICACIÓN DE 72 PROYECTOS DE FICHAS DE HOMOLOGACIÓN, LOGRÁNDOSE PREPUBLICAR EN EL EJERCICIO 2022 A LA FECHA, SESENTA Y SEIS (66).

SE BRINDÓ ACOMPAÑAMIENTO A 16 MINISTERIOS, COMPRENDIDOS EN 38 ORGANISMOS, EN LAS ACTIVIDADES RELACIONADAS A LA HOMOLOGACIÓN DE 562 REQUERIMIENTOS.

C. ¿Qué Limitaciones han tenido en el periodo a rendir?

-LA ALTA ROTACIÓN DE FUNCIONARIOS EN LOS ÓRGANOS DE GOBIERNO, QUE TIENEN LA FACULTAD PARA HOMOLOGAR, NO HA PERMITIDO SOSTENER LA FLUIDEZ DEL DESARROLLO, EN LOS PLAZOS ESTABLECIDOS, PARA LA GENERACIÓN DE PROYECTOS DE FICHAS DE HOMOLOGACIÓN CON LA FINALIDAD DE

AVANZAR EN EL PROCESO PARA SU APROBACIÓN.

D. ¿Qué Acciones han tomado respecto a las limitaciones?

-UNIFORMIZAR, EN EL CASO CORRESPONDA, LAS RESPUESTAS DE LAS SOLICITUDES DE ASISTENCIA TÉCNICA, PARA EL MEJOR EMPLEO DE LOS TIEMPOS DE LOS ESPECIALISTAS.

-LA CONTRATACIÓN DE SERVICIOS ESPECIALIZADOS Y DE ASISTENCIA TÉCNICA PARA EL APOYO EN LAS ACTIVIDADES RELACIONADAS CON LA HOMOLOGACIÓN.

-SE HA PROMOVIDO LA ARTICULACIÓN DE LOS SECTORES, A TRAVÉS DE LAS MESAS EJECUTIVAS DE HOMOLOGACIÓN (MEH), CON EL OBJETIVO DE PROPICIAR UN ESPACIO EN EL QUE CADA SECTOR, A TRAVÉS DE SUS EQUIPOS DE HOMOLOGACIÓN, EXPONGA EL ESTADO SITUACIONAL Y LOS AVANCES DE LAS HOMOLOGACIONES EMPRENDIDAS, ASÍ COMO, LOS RESULTADOS ALCANZADOS Y LAS DIFICULTADES QUE SE PRESENTAN EN CADA UNO DE LOS PROCESOS; CON LA FINALIDAD DE PROMOVER LAS SOLUCIONES COLABORATIVAS, Y COADYUVAR AL LOGRO DE SUS METAS SECTORIALES.

E. ¿Cuáles son las recomendaciones para el siguiente periodo de gestión?

-CONTINUAR CON LAS MESAS EJECUTIVAS DE HOMOLOGACIÓN (MEH), AMPLIANDO SU CONVOCATORIA A FUNCIONARIOS QUE TIENEN LA RESPONSABILIDAD DE TOMAR DECISIONES EN LAS ENTIDADES DEL PODER EJECUTIVO CON COMPETENCIA PARA HOMOLOGAR, EN LAS QUE SE EXPLIQUEN LOS BENEFICIOS DE LA HERRAMIENTA PARA LA COMPRA PÚBLICA Y COMO INSTRUMENTO QUE LES PERMITE IMPLEMENTAR DE MANERA MÁS EFICAZ LAS POLÍTICAS PÚBLICAS EN LAS QUE EJERCEN RECTORÍA

Detalle del cumplimiento del producto: FICHAS TÉCNICAS DE BIENES Y SERVICIOS IMPLEMENTADAS Y SOSTENIMIENTO DEL LISTADO DE BIENES Y SERVICIOS COMUNES PARA USO DE LAS ENTIDADES DEL ESTADO

A. ¿Se cumplió con los objetivos y metas programadas en el periodo a rendir?

SI	NO	PARCIALMENTE	NO APLICA
X			

Nota: En caso marque la opción no aplica, se adjuntará un sustento en PDF y no se registrará información en las siguientes preguntas.

B. ¿Cuáles son los logros alcanzados en el periodo a rendir?

LA DIRECCIÓN DE ESTANDARIZACIÓN Y SISTEMATIZACIÓN (DES) PONE A DISPOSICIÓN A LAS ENTIDADES DEL ESTADO, DOCUMENTOS ESTANDARIZADOS DE COMPRAS, COMO LAS FICHAS TÉCNICAS DE SUBASTA INVERSA ELECTRÓNICA, QUE CONTIENEN LA DESCRIPCIÓN GENERAL Y ESPECIFICA DE LOS BIENES O SERVICIOS A LOS QUE CORRESPONDEN Y DE ACUERDO CON LA NORMATIVA DE CONTRATACIÓN PÚBLICA VIGENTE, SON DE USO OBLIGATORIO PARA TODAS

LAS CONTRATACIONES QUE REALIZA EL ESTADO, INCLUSIVE AQUELLAS QUE NO SE ENCUENTRAN BAJO EL ÁMBITO DE LA LEY DE CONTRATACIONES DEL ESTADO, O QUE SE SUJETEN A OTRO RÉGIMEN LEGAL DE CONTRATACIÓN.

LAS FICHAS TÉCNICAS SE ENCUENTRAN DISPONIBLES EN EL LISTADO DE BIENES Y SERVICIOS COMUNES (LBSC), CONTÁNDOSE AL 5 DE AGOSTO DE 2022 CON MIL CUATROCIENTOS OCHENTA Y DOS (1,482) FICHAS TÉCNICAS VIGENTES Y AGRUPADAS EN QUINCE (15) RUBROS.

LA DES HA CULMINADO LA EVALUACIÓN Y HA REMITIDO INFORMES RECOMENDANDO LA INCLUSIÓN DE CINCUENTA Y UN (51) FICHAS TÉCNICAS EN EL LBSC (39 EN EL MARCO DEL POI Y 12 EN EL MARCO DEL PROYECTO DE INVERSIÓN), ENCONTRÁNDOSE EN PROCESO DE APROBACIÓN PARA SU INCLUSIÓN EN EL LBSC.

SE GESTIONÓ LA MODIFICACIÓN DE OCHOCIENTOS SESENTA (860) FICHAS TÉCNICAS, EN EL MARCO DE LA IMPLEMENTACIÓN DE LOS RESULTADOS DEL PLAN DE SOSTENIMIENTO PROGRAMADO 2021 Y DEL SOSTENIMIENTO CONTINUO DEL LBSC.

C. ¿Qué Limitaciones han tenido en el periodo a rendir?

-PLAZOS REDUCIDOS PARA REALIZAR LAS ACTIVIDADES RELACIONADAS A LA MODIFICACIÓN Y EXCLUSIÓN DE FICHAS TÉCNICAS, EN EL MARCO DE LA IMPLEMENTACIÓN DE LOS RESULTADOS DEL PLAN DE SOSTENIMIENTO, DADA LA COMPLEJIDAD DEL PROCESO.

-LA NECESIDAD DE PRIORIZAR POR PARTE DE LOS ESPECIALISTAS, LA ATENCIÓN DE SOLICITUDES DE ASISTENCIA TÉCNICA, TANTO DE LOS ÓRGANOS INTERNOS DE PERÚ COMPRAS, COMO DE ORGANISMOS EXTERNOS A NUESTRA ENTIDAD (DIRECCIÓN DE RIESGOS DE OSCE, TRIBUNAL DE CONTRATACIONES DEL ESTADO (OSCE, OCIS) DE LAS ENTIDADES DEL GOBIERNO SUBNACIONAL, PROVEEDORES Y PERSONAS NATURALES, LO QUE HA GENERADO REPROGRAMACIONES DE LAS ACTIVIDADES INTERNAS DE LA DIRECCIÓN.

D. ¿Qué Acciones han tomado respecto a las limitaciones?

-LA REPROGRAMACIÓN DE LAS ACTIVIDADES DE ELABORACIÓN Y APROBACIÓN DE FICHAS TÉCNICAS EN EL SEGUNDO SEMESTRE DEL 2022, PARA CUMPLIR CON LA META PROGRAMADA PARA EL EJERCICIO.

-LA CONTRATACIÓN DE SERVICIOS ESPECIALIZADOS Y DE ASISTENCIA TÉCNICA PARA EL APOYO EN LAS ACTIVIDADES RELACIONADAS CON EL SOSTENIMIENTO DE LAS FICHAS TÉCNICAS DE SIE.

E. ¿Cuáles son las recomendaciones para el siguiente periodo de gestión?

-LA CALENDARIZACIÓN DE ACTIVIDADES PARA LA MODIFICACIÓN Y/O EXCLUSIÓN DE FT COMO RESULTADO DE LA IMPLEMENTACIÓN DEL PLAN DE SOSTENIMIENTO PROGRAMADO, PARA EVITAR EL RETRASO EN EL INICIO DE ACTIVIDADES DE GENERACIÓN DE FT Y PLAN DE SOSTENIMIENTO ANUAL DEL

LBSC.

VI. ANEXOS DE LOS SISTEMAS DE ADMINISTRATIVOS POR UNIDAD EJECUTORA PRESUPUESTAL.

ANEXOS POR UNIDAD EJECUTORA:

6264

CENTRAL DE COMPRAS PÚBLICAS - PERÚ COMPRAS

Anexo 1: Sistema Nacional de Planeamiento estratégico.

Anexo 1.1 Presupuesto asignado para Acciones Estratégicas Institucionales (AEI) del Plan Estratégico Institucional (PEI)

Anexo 1.2 cumplimiento de metas de indicadores de Acciones Estratégicas Institucionales (AEI) del Plan Estratégico Institucional (PEI)

Anexo 2: Sistema Nacional de Presupuesto Público.

Anexo 2.1 A nivel de Unidad Ejecutora, toda Fuente de Financiamiento

Anexo 2.2 A nivel de Unidad Ejecutora por cada Fuente de Financiamiento.

Anexo 2.3 A Nivel de Unidad Ejecutora por Actividades y Proyectos

Anexo 2.4 Resumen a Nivel de Unidad Ejecutora por Función

Anexo 3: Sistema Nacional de Programación Multianual y Gestión de Inversiones

Anexo 3.1: Inversión pública

Anexo 3.2: Obras

Anexo 4: Sistema Nacional de Contabilidad

Anexo 4.1 Estados de situación Financiera por pliego

Anexo 4.2 Estados de Gestión por pliego.

Anexo 4.3 Estado de Cambios de Patrimonio Neto por unidad ejecutora

Anexo 4.4 Estado de Flujo de Efectivo por unidad ejecutora

Anexo 4.5 PP-1 Presupuesto Institucional de Ingresos

Anexo 4.6 PP-2 Presupuesto Institucional de Gastos

Anexo 4.7 EP-1 Estado de Ejecución del Presupuesto de Ingresos y Gastos

Anexo 5: Sistema Nacional de Tesorería

- Anexo 5.1: Cartas Fianzas
 - Anexo 5.2: Documentos Valorados
 - Anexo 5.3: Fideicomisos
 - Anexo 5.4: SalDOS de Cuentas.
 - Anexo 5.5: Titulares y Suplentes de las Cuentas
 - Anexo 5.6: Últimos Giros Realizados en la Fecha de Corte.
- Anexo 6: Sistema Nacional de Endeudamiento
- Anexo 7: Sistema Nacional de Abastecimiento
- Anexo 7.1: Procedimientos de selección (Convocados)
 - Anexo 7.2.1: Contratos
 - Anexo 7.2.2: Contratos de Terceros / Locación de Servicios
 - Anexo 7.3: Bienes Inmuebles y predios en propiedad
 - Anexo 7.4: Bienes Muebles:
 - Anexo 7.5: Bienes Muebles Vehículos / Maquinarias.
 - Anexo 7.6: Aplicativos Informáticos de la Entidad
- Anexo 8: Sistema Administrativo de Gestión de Recursos Humanos
- Anexo 8.1 Personal CAP/CAS/Otras Modalidades
 - Anexo 8.2 Funcionarios Sancionados.
- Anexo 9: Sistema Nacional de Control
- Anexo 9.1 Detalle de los informes de Control Posterior por Unidad Ejecutora
 - Anexo 9.2 Detalle de los informes de Control Simultáneo por Unidad Ejecutora
 - Anexo 9.3 Detalle de funcionarios con presunta responsabilidad administrativa - entidad

SISTEMA ADMINISTRATIVO DE PLANEAMIENTO ESTRATEGICO

Anexo 1.1

Presupuesto asignado para Acciones Estratégicas Institucionales (AEI) del Plan Estratégico Institucional (PEI)

1 Sector
2 Pliego
3 Fecha Corte

30/06/2022

ECONOMIA Y FINANZAS
096: CENTRAL DE COMPRAS PUBLICAS - PERU COMPRAS

N°	Unidad Ejecutora responsable	Código de Objetivo Estratégico Institucional	Código de la Acción Estratégica Institucional	Descripción de la Acción Estratégica Institucional	Período reportado	POI Modificado consistente con el PIA	PIM	POI Modificado (en ejecución)	Devengado
	A	B	C	D	E	F	G	H	I
1	1650: CENTRAL DE COMPRAS PUBLICAS - PERU COMPRAS	OEI.01	AEI.01.01	CATÁLOGOS ELECTRÓNICOS DE ACUERDOS MARCO IMPLEMENTADOS PARA USO DE LAS ENTIDADES DEL ESTADO	1/01/2022-30/06/2022	6,578,758.00	7,177,218.00	7,177,218.00	3,161,930.70
2	1650: CENTRAL DE COMPRAS PUBLICAS - PERU COMPRAS	OEI.01	AEI.01.03	FICHAS TÉCNICAS DE BIENES Y SERVICIOS IMPLEMENTADAS PARA EL USO DE LAS ENTIDADES DEL ESTADO	1/01/2022-30/06/2022	5,673,883.00	5,938,932.00	5,938,932.00	2,512,884.21
3	1650: CENTRAL DE COMPRAS PUBLICAS - PERU COMPRAS	OEI.01	AEI.01.06	PROCEDIMIENTOS DE COMPRAS CORPORATIVAS Y ENCARGOS PARA LAS ENTIDADES DEL ESTADO PARTICIPANTES	1/01/2022-30/06/2022	2,265,320.00	73,123,230.00	73,123,230.00	8,753,031.95
4	1650: CENTRAL DE COMPRAS PUBLICAS - PERU COMPRAS	OEI.01	AEI.01.07	ESTUDIOS DEL MERCADO PÚBLICO PERUANO DE HERRAMIENTAS CONFIABLES PARA EL USO DE LAS DIRECCIONES DE LÍNEA DE PERÚ COMPRAS	1/01/2022-30/06/2022	1,525,810.00	1,527,586.00	1,527,586.00	755,388.00
5	1650: CENTRAL DE COMPRAS PUBLICAS - PERU COMPRAS	OEI.02	AEI.02.02	PLANES INSTITUCIONALES IMPLEMENTADOS DE PERÚ COMPRAS	1/01/2022-30/06/2022	1,825,757.00	1,590,515.00	1,590,515.00	710,751.10
6	1650: CENTRAL DE COMPRAS PUBLICAS - PERU COMPRAS	OEI.02	AEI.02.04	MEJORAMIENTO DE LOS SERVICIOS DE LA PLATAFORMA TECNOLÓGICA DE LA CENTRAL DE COMPRAS PÚBLICAS - PERÚ COMPRAS	1/01/2022-30/06/2022	10,408,317.00	10,408,317.00	10,408,317.00	1,252,981.79
7	1650: CENTRAL DE COMPRAS PUBLICAS - PERU COMPRAS	OEI.02	AEI.02.05	SUPERVISAR LA GESTIÓN DE LOS ÓRGANOS DE ASESORAMIENTO Y APOYO DE PERÚ COMPRAS	1/01/2022-30/06/2022	1,664,821.00	1,775,618.00	1,775,618.00	813,219.11
8	1650: CENTRAL DE COMPRAS PUBLICAS - PERU COMPRAS	OEI.02	AEI.02.06	ASESORAMIENTO EN ASUNTOS DE CARÁCTER JURÍDICO - LEGAL REQUERIDOS POR LOS ÓRGANOS DE PERÚ COMPRAS	1/01/2022-30/06/2022	648,284.00	760,119.00	760,119.00	357,283.43
9	1650: CENTRAL DE COMPRAS PUBLICAS - PERU COMPRAS	OEI.02	AEI.02.07	ESTRATEGIAS COMUNICACIONALES QUE PROMUEVAN LA IMAGEN INSTITUCIONAL DE PERÚ COMPRAS	1/01/2022-30/06/2022	986,937.00	958,043.00	958,043.00	433,315.51
10	1650: CENTRAL DE COMPRAS PUBLICAS - PERU COMPRAS	OEI.02	AEI.02.08	GESTIÓN DOCUMENTAL IMPLEMENTADA EN PERÚ COMPRAS	1/01/2022-30/06/2022	1,235,727.00	1,316,950.00	1,316,950.00	554,898.13
11	1650: CENTRAL DE COMPRAS PUBLICAS - PERU COMPRAS	OEI.02	AEI.02.09	PLAN ANUAL DE CONTRATACIONES (PAC) IMPLEMENTADO EN PERÚ COMPRAS	1/01/2022-30/06/2022	6,158,480.00	46,819,465.00	46,819,465.00	15,342,046.33
12	1650: CENTRAL DE COMPRAS PUBLICAS - PERU COMPRAS	OEI.02	AEI.02.10	GESTIÓN DE REQUERIMIENTOS IMPLEMENTADOS SOLICITADOS POR LOS ÓRGANOS DE LÍNEA	1/01/2022-30/06/2022	3,583,872.00	3,711,848.00	3,711,848.00	1,442,249.12

Nota:

A, B, C y D provienen de la información PEI. Información corresponde a pliegos presupuestales.

E, valor ingresado por el usuario al momento de crear el Informe de Rendición de Cuentas.

G, I y J provienen de la información del POI.

Reglas:

A, B, C, D y E son obtenidos de la información del PEI.

G es obtenida de la columna Total Fn(CS) de información del POI y se agrupan por objetivo estratégico y pliego presupuestal.

I es obtenida de la columna Total Fn(RE) de información del POI y se agrupan por objetivo estratégico y pliego presupuestal.

J es obtenida de la columna Total Fn(SE) de información del POI y se agrupan por objetivo estratégico y pliego presupuestal.



Firmado digitalmente por VERTIZ CABEZAS Jorge Arturo FAU 20600927818 hard Motivo: Doy V° B° Fecha: 12.08.2022 19:03:18 -05:00



Central de Compras Públicas PERU COMPRAS

Firmado digitalmente por GUERRERO BARRERA Milagros Esperanza FAU 20600927818 soft Motivo: Doy V° B° Fecha: 12.08.2022 19:23:11 -05:00

Leyenda:

B: La unidad ejecutora responsable corresponde a la unidad ejecutora responsable del primer indicador de cada acción estratégica institucional de objetivo estratégico institucional.

F: POI modificado consistente con el PIA: Plan Operativo Institucional consistente con el Presupuesto Institucional de Apertura.

G: PIM: Presupuesto actualizado de la entidad a consecuencia de las modificaciones presupuestarias, tanto a nivel institucional como a nivel funcional programático, efectuadas durante el año fiscal a partir del PIA.

H: POI Modificado en Ejecución: Plan Operativo Institucional Modificado en Ejecución registrado por la entidad en el aplicativo CEPLAN.

I: Devengado: Fase del registro del gasto donde se registra la obligación de pago a consecuencia del compromiso respectivo contraído.

Comentario.- En caso de no ser aplicable el presente anexo, consignar lo siguiente:

Justificación de N/A del Anexo	Sustento

SISTEMA ADMINISTRATIVO DE PLANEAMIENTO ESTRATEGICO

Anexo 1.2

Cumplimiento de metas de indicadores de Acciones Estratégicas Institucionales (AEI) del Plan Estratégico Institucional (PEI)

1 Sector ECONOMIA Y FINANZAS
 2 Pliego 096: CENTRAL DE COMPRAS PUBLICAS - PERU COMPRAS
 3 Fecha Corte 30/06/2022

N°	Unidad Ejecutora responsable	Código de Objetivo Estratégico Institucional	Código de la Acción Estratégica Institucional	Descripción de la Acción Estratégica Institucional	Código del indicador	Nombre del Indicador	Unidad de medida	Línea Base Año (*)	Línea Base Valor (*)	Año reportado	Valor esperado del indicador al final del periodo reportado	Valor obtenido del indicador al final del periodo reportado	% de avance del indicador en el periodo reportado (**)	Unidad Orgánica Responsable
	A	B	C	D	E	F	G	H	I	J	K	L	M	N
1	1650: CENTRAL DE COMPRAS PUBLICAS - PERU COMPRAS	OEI.01	AEI.01.01	CATÁLOGOS ELECTRÓNICOS DE ACUERDOS MARCO IMPLEMENTADOS PARA USO DE LAS ENTIDADES DEL ESTADO	IND.01.AEI.01.01	PORCENTAJE DE CATÁLOGOS ELECTRÓNICOS DE ACUERDOS MARCO IMPLEMENTADOS PARA USO DE LAS ENTIDADES DEL ESTADO	PORCENTAJE	2017	4.29%	2022	61.43%	58.6%	95%	DIRECCIÓN DE ACUERDOS MARCO
1	1650: CENTRAL DE COMPRAS PUBLICAS - PERU COMPRAS	OEI.01	AEI.01.02	FICHAS PRODUCTO INCORPORADAS Y CON MANTENIMIENTO PARA EL USO DE LAS ENTIDADES DEL ESTADO	IND.01.AEI.01.02	PORCENTAJE DE INCORPORACIÓN DE NUEVOS PROVEEDORES A LOS CATÁLOGOS ELECTRÓNICOS DE ACUERDOS MARCO VIGENTES	PORCENTAJE	2017	ND	2022	100%	30%	30%	DIRECCIÓN DE ACUERDOS MARCO
1	1650: CENTRAL DE COMPRAS PUBLICAS - PERU COMPRAS	OEI.01	AEI.01.03	FICHAS TÉCNICAS DE BIENES Y SERVICIOS IMPLEMENTADAS PARA EL USO DE LAS ENTIDADES DEL ESTADO	IND.01.AEI.01.03	PORCENTAJE DE NUEVAS FICHAS TÉCNICAS DE SUBASTA INVERSA ELECTRÓNICA IMPLEMENTADAS PARA EL USO DE LAS ENTIDADES DEL ESTADO	PORCENTAJE	2017	2.40%	2022	19.00%	37.1%	100%	DIRECCIÓN DE ESTANDARIZACIÓN Y SISTEMATIZACIÓN
1	1650: CENTRAL DE COMPRAS PUBLICAS - PERU COMPRAS	OEI.01	AEI.01.04	FICHAS TÉCNICAS DE BIENES Y SERVICIOS CON MANTENIMIENTO PARA EL USO DE LAS ENTIDADES DEL ESTADO	IND.01.AEI.01.04	PORCENTAJE DE FICHAS TÉCNICAS DE SUBASTA INVERSA ELECTRÓNICA CON SOSTENIMIENTO PARA USO DE LAS ENTIDADES DEL ESTADO	PORCENTAJE	2017	40.35%	2022	100%	0%	0%	DIRECCIÓN DE ESTANDARIZACIÓN Y SISTEMATIZACIÓN
1	1650: CENTRAL DE COMPRAS PUBLICAS - PERU COMPRAS	OEI.01	AEI.01.05	FICHAS DE HOMOLOGACIÓN PRE PUBLICADAS POR LAS ENTIDADES DEL ESTADO	IND.01.AEI.01.05	NÚMERO DE PROYECTOS DE FICHAS DE HOMOLOGACIÓN PRE PUBLICADAS POR LAS ENTIDADES DEL ESTADO	NÚMERO	2017	ND	2022	36	63	100%	DIRECCIÓN DE ESTANDARIZACIÓN Y SISTEMATIZACIÓN
1	1650: CENTRAL DE COMPRAS PUBLICAS - PERU COMPRAS	OEI.01	AEI.01.06	PROCEDIMIENTOS DE COMPRAS CORPORATIVAS Y ENCARGO PARA LAS ENTIDADES DEL ESTADO PARTICIPANTES	IND.01.AEI.01.06	PORCENTAJE DE COMPRAS CORPORATIVAS Y POR ENCARGO EJECUTADAS	PORCENTAJE	2017	ND	2022	100%	42%	42%	DIRECCIÓN DE COMPRAS CORPORATIVAS
1	1650: CENTRAL DE COMPRAS PUBLICAS - PERU COMPRAS	OEI.01	AEI.01.07	ESTUDIOS DEL MERCADO PÚBLICO PERUANO DE HERRAMIENTAS CONFIABLES PARA EL USO DE LAS DIRECCIONES DE LÍNEA DE PERÚ COMPRAS	IND.01.AEI.01.07	NÚMERO DE ESTUDIOS DEL MERCADO PÚBLICO PERUANO PARA LA IDENTIFICACIÓN DE POTENCIALES COMPRAS CORPORATIVAS, FICHAS TÉCNICAS DE SUBASTA INVERSA ELECTRÓNICA, CATÁLOGOS ELECTRÓNICOS DE ACUERDOS MARCO	NÚMERO	2017	17	2022	28	12	43%	DIRECCIÓN DE ANÁLISIS DE MERCADO
1	1650: CENTRAL DE COMPRAS PUBLICAS - PERU COMPRAS	OEI.02	AEI.02.01	GESTIÓN POR PROCESOS Y PROCEDIMIENTOS EN PERÚ COMPRAS	IND.01.AEI.02.01	NÚMERO DE DOCUMENTOS DE GESTIÓN POR PROCESOS Y PROCEDIMIENTOS IMPLEMENTADOS Y REVISADOS PERIÓDICAMENTE DE PERÚ COMPRAS	NÚMERO	2017	ND	2022	3	1	33%	OFICINA DE PLANEAMIENTO Y PRESUPUESTO
1	1650: CENTRAL DE COMPRAS PUBLICAS - PERU COMPRAS	OEI.02	AEI.02.02	PLANES INSTITUCIONALES IMPLEMENTADOS DE PERÚ COMPRAS	IND.01.AEI.02.02	NÚMERO DE PLANES INSTITUCIONALES IMPLEMENTADOS Y EVALUADOS DE PERÚ COMPRAS	NÚMERO	2017	ND	2022	17	12	71%	OFICINA DE PLANEAMIENTO Y PRESUPUESTO
1	1650: CENTRAL DE COMPRAS PUBLICAS - PERU COMPRAS	OEI.02	AEI.02.03	CAPACIDADES MEJORADAS DEL PERSONAL DE PERÚ COMPRAS	IND.01.AEI.02.03	PORCENTAJE DE PERSONAL EVALUADO EN EL SUBSISTEMA DE GESTIÓN DEL RENDIMIENTO DE PERÚ COMPRAS	PORCENTAJE	2017	100%	2022	100%	100%	100%	OFICINA DE ADMINISTRACIÓN
1	1650: CENTRAL DE COMPRAS PUBLICAS - PERU COMPRAS	OEI.02	AEI.02.04	MEJORAMIENTO DE LOS SERVICIOS DE LA PLATAFORMA TECNOLÓGICA DE LA CENTRAL DE COMPRAS PÚBLICAS - PERÚ COMPRAS	IND.01.AEI.02.04	PORCENTAJE DE EJECUCIÓN FINANCIERA DEL PI CON CÓDIGO N° 2363565 EN PERÚ COMPRAS	PORCENTAJE	2017	ND	2022	100%	12.04%	12%	OFICINA DE ADMINISTRACIÓN
1	1650: CENTRAL DE COMPRAS PUBLICAS - PERU COMPRAS	OEI.02	AEI.02.05	SUPERVISAR LA GESTIÓN DE LOS ÓRGANOS DE ASESORAMIENTO Y APOYO DE PERÚ COMPRAS	IND.01.AEI.02.05	NÚMERO DE REPORTES DE SEGUIMIENTO A LOS ÓRGANOS DE ASESORAMIENTO Y APOYO DE PERÚ COMPRAS	NÚMERO	2017	ND	2022	4	2	50%	GERENCIA GENERAL
1	1650: CENTRAL DE COMPRAS PUBLICAS - PERU COMPRAS	OEI.02	AEI.02.06	ASESORAMIENTO EN ASUNTOS DE CARÁCTER JURÍDICO - LEGAL REQUERIDOS POR LOS ÓRGANOS DE PERÚ COMPRAS	IND.01.AEI.02.06	PORCENTAJE DE CONSULTAS Y OPINIONES ABSUELTAS JURÍDICO - LEGAL DE PERÚ COMPRAS	PORCENTAJE	2017	ND	2022	100%	100%	100%	OFICINA DE ASESORÍA JURÍDICA
1	1650: CENTRAL DE COMPRAS PUBLICAS - PERU COMPRAS	OEI.02	AEI.02.07	ESTRATEGIAS COMUNICACIONALES QUE PROMUEVAN LA IMAGEN INSTITUCIONAL DE PERÚ COMPRAS	IND.01.AEI.02.07	NÚMERO DE ACTIVIDADES DEL PLAN DE COMUNICACIONES DESARROLLADAS EN PERÚ COMPRAS	NÚMERO	2017	ND	2022	2	3	100%	OFICINA DE COMUNICACIONES
1	1650: CENTRAL DE COMPRAS PUBLICAS - PERU COMPRAS	OEI.02	AEI.02.08	GESTIÓN DOCUMENTAL IMPLEMENTADA EN PERÚ COMPRAS	IND.01.AEI.02.08	PORCENTAJE DE DOCUMENTOS TRAMITADOS DIGITALMENTE	PORCENTAJE	2017	ND	2022	95%	97.5%	100%	OFICINA DE ATENCIÓN AL USUARIO Y GESTIÓN DOCUMENTARIA
1	1650: CENTRAL DE COMPRAS PUBLICAS - PERU COMPRAS	OEI.02	AEI.02.09	PLAN ANUAL DE CONTRATACIONES (PAC) IMPLEMENTADO EN PERÚ COMPRAS	IND.01.AEI.02.09	PORCENTAJE DE CUMPLIMIENTO DEL PLAN ANUAL DE CONTRATACIONES	PORCENTAJE	2017	ND	2022	100%	37.8%	38%	OFICINA DE ADMINISTRACIÓN

1	1650: CENTRAL DE COMPRAS PUBLICAS - PERU COMPRAS	OEI.02	AEI.02.10	GESTIÓN DE REQUERIMIENTOS IMPLEMENTADOS SOLICITADOS POR LOS ÓRGANOS DE LÍNEA	IND.01.AEI.02.10	PORCENTAJE DE CONFORMIDADES DE PASE A PRODUCCIÓN DE LOS REQUERIMIENTOS DE MEJORA PRIORIZADOS POR LOS ÓRGANOS DE LÍNEA	PORCENTAJE	2017	100%	2022	80%	100%	100%	100%	OFICINA DE TECNOLOGÍAS DE LA INFORMACIÓN
1	1650: CENTRAL DE COMPRAS PUBLICAS - PERU COMPRAS	OEI.03	AEI.03.01	INSTRUMENTO DE GESTIÓN DE RIESGOS IMPLEMENTADO POR PERÚ COMPRAS	IND.01.AEI.03.01	PORCENTAJE DE IMPLEMENTACIÓN DE LA METODOLOGÍA DE GESTIÓN DE RIESGOS EN PERÚ COMPRAS	PORCENTAJE	2017	ND	2022	100%	100%	100%	100%	OFICINA DE PLANEAMIENTO Y PRESUPUESTO

Nota:

(*)Línea Base - Valor. Es el valor del indicador de acción estratégica previo a la entrada en vigor del Plan Estratégico Institucional de la Entidad.

(**) La información de la tabla 4 debe ser presentada tanto en el Informe de Rendición de Cuentas como en el Informe de Transferencia de Gestión.

Reglas:

Columnas de la A a la N, provienen de la información PEI.

Columnas de la H a la N, provienen directamente de CEPLAN, no requieren cálculos.

Leyenda:

B: La unidad ejecutora responsable corresponde a la unidad ejecutora responsable de cada indicador de acción estratégica institucional de objetivo estratégico institucional.



Central de Compras Públicas
PERU COMPRAS

Firmado digitalmente por VERTIZ
CABEZAS Jorge Arturo FAU
20600927818 hard
Motivo: Doy Vº Bº
Fecha: 12.08.2022 22:28:15 -05:00



Central de Compras Públicas
PERU COMPRAS

Firmado digitalmente por
GUERRERO BARRERA Milagros
Esperanza FAU 20600927818 soft
Motivo: Doy Vº Bº
Fecha: 12.08.2022 22:49:08 -05:00

SISTEMA NACIONAL DE PRESUPUESTO PÚBLICO

Anexo 2.1

A Nivel de Unidad Ejecutora por Toda Fuente de Financiamiento

1 Sector	09 Economía y Finanzas
2 Pliego	096 central de Compras Públicas - PERÚ COMPRAS
3 Unidad Ejecutora	1650 Central de Compras Públicas - PERÚ COMPRAS
4 Fecha Corte	al 05/08/2022

FUENTE DE FINANCIAMIENTO	TODA FUENTE DE FINANCIAMIENTO							
GENERICA DEL GASTO	PIA (1)	PIM (2)	Compromiso (3)	Devengado (4)	Girado (5)	Avance % Compromiso (6)=(3)/(2)	Avance % Devengado (7)=(4)/(2)	Avance % Girado (8)=(5)/(2)
TOTAL	42,555,966	155,107,841	96,409,939	45,753,348	45,753,348	62.2%	29.5%	29.5%
5. Gastos Corrientes	32,043,079	144,590,854	93,200,285	44,112,079	44,112,079	64.5%	30.5%	30.5%
0. Reserva de Contingencia								
1. Personal y Obligaciones Sociales								
2. Pensiones y Otras Prestaciones Sociales								
3. Bienes y Servicios	31,963,740	144,320,435	93,024,915	43,940,601	43,940,601	64.5%	30.4%	30.4%
4. Donaciones y Transferencias	-	179,738	89,869	89,869	89,869	50.0%	50.0%	50.0%
5. Otros Gastos	79,339	90,681	85,501	81,609	81,609	94.3%	90.0%	90.0%
6. Gastos de Capital	10,512,887	10,516,987	3,209,654	1,641,269	1,641,269	30.5%	15.6%	15.6%
0. Reserva de Contingencia								
4. Donaciones y Transferencias								
5. Otros Gastos								
6. Adquisición de Activos No Financieros	10,512,887	10,516,987	3,209,654	1,641,269	1,641,269	30.5%	15.6%	15.6%
7. Adquisición de Activos Financieros								
7. Servicio de Deuda	-	-	-	-	-	0.0%	0.0%	0.0%
8. Servicio de la Deuda Publica								

Marco legal

Ley N° 27806 Ley de Transparencia y Acceso a la Información Pública.

Ley N° 27927 Ley que modifica la Ley 27806 Ley de Transparencia y Acceso a la Información Pública.

Decreto Supremo N° 043-2003-PCM Aprobación del Texto Único Ordenado de la Ley N° 27806, Ley de Transparencia y Acceso a la Información Pública

Notas

1) Se toman en consideración las denominaciones usadas en sistema de consulta amigable del SIAF-MEF.

Leyenda

1) Se considera PIA, al Presupuesto Institucional de Apertura, aprobado para cada entidad a inicios de año.

2) Se considera PIM, al Presupuesto Institucional Modificado, como consecuencia de las modificaciones presupuestarias.

3) Afectación de los montos aprobados dentro del año fiscal. (contrato-convenio)

4) Monto que se establece como obligación de pago, a partir de un compromiso establecido

5) Monto definido con forma de pago.

6,7,8) Para todos los casos el Avance% es resultado de dividir: Compromiso/ PIM, Devengado / PIM, Girado / PIM



Firmado digitalmente por GARRIDO
GUEVARA Cynthia Catherine FAU
20600927818 hard
Motivo: Doy V° B°
Fecha: 11.08.2022 18:35:35 -05:00



Firmado digitalmente por
GUERRERO BARRERA Milagros
Esperanza FAU 20600927818 soft
Motivo: Doy V° B°
Fecha: 12.08.2022 09:01:39 -05:00

SISTEMA NACIONAL DE PRESUPUESTO PÚBLICO

Anexo 2.2

A Nivel de Unidad Ejecutora por Cada Fuente de Financiamiento

1 Sector 09 Economía y Finanzas
 2 Pliego 096 central de Compras Públicas - PERÚ COMPRAS
 3 Unidad Ejecutora 1650 Central de Compras Públicas - PERÚ COMPRAS
 4 Fecha Corte al 05/08/2022

01/00 RECURSOS ORDINARIOS

GENERICA DEL GASTO	PIA (1)	PIM (2)	Compromiso (3)	Devengado (4)	Girado (5)	Avance % Compromiso (6)=(3)/(2)	Avance % Devengado (7)=(4)/(2)	Avance % Girado (8)=(5)/(2)
TOTAL	39,864,204	151,323,033	94,471,960	44,587,925	44,587,925	62.4%	29.5%	29.5%
5. Gastos Corrientes	30,936,774	142,391,503	91,495,876	43,083,476	43,083,476	64.3%	30.3%	30.3%
0. Reserva de Contingencia								
1. Personal y Obligaciones Sociales								
2. Pensiones y Otras Prestaciones Sociales								
3. Bienes y Servicios	30,936,774	142,380,161	91,487,913	43,079,404	43,079,404	64.3%	30.3%	30.3%
4. Donaciones y Transferencias								
5. Otros Gastos	-	11,342	7,964	4,072	4,072	70.2%	35.9%	35.9%
6. Gastos de Capital	8,927,430	8,931,530	2,976,084	1,504,449	1,504,449	33.3%	16.8%	16.8%
0. Reserva de Contingencia								
4. Donaciones y Transferencias								
5. Otros Gastos								
6. Adquisición de Activos No Financieros	8,927,430	8,931,530	2,976,084	1,504,449	1,504,449	33.3%	16.8%	16.8%
7. Adquisición de Activos Financieros								
7. Servicio de Deuda	-	-	-	-	-	0.0%	0.0%	0.0%
8. Servicio de la Deuda Publica								



Firmado digitalmente por GARRIDO
 GUEVARA Cynthia Catherine FAU
 20600927818 hard
 Motivo: Doy V° B°
 Fecha: 11.08.2022 18:36:30 -05:00



Firmado digitalmente por
 GUERRERO BARRERA Milagros
 Esperanza FAU 20600927818 soft
 Motivo: Doy V° B°
 Fecha: 12.08.2022 09:02:23 -05:00

SISTEMA NACIONAL DE PRESUPUESTO PÚBLICO

Anexo 2.2

A Nivel de Unidad Ejecutora por Cada Fuente de Financiamiento

1 Sector 09 Economía y Finanzas
 2 Pliego 096 central de Compras Públicas - PERÚ COMPRAS
 3 Unidad Ejecutora 1650 Central de Compras Públicas - PERÚ COMPRAS
 4 Fecha Corte al 05/08/2022

02/09 RECURSOS DIRECTAMENTE RECAUDADOS

GENERICA DEL GASTO	PIA (1)	PIM (2)	Compromiso (3)	Devengado (4)	Girado (5)	Avance % Compromiso (6)=(3)/(2)	Avance % Devengado (7)=(4)/(2)	Avance % Girado (8)=(5)/(2)
TOTAL	2,691,762	3,784,808	1,937,979	1,165,423	1,165,423	51.2%	30.8%	30.8%
5. Gastos Corrientes	1,106,305	2,199,351	1,704,409	1,028,603	1,028,603	77.5%	46.8%	46.8%
0. Reserva de Contingencia								
1. Personal y Obligaciones Sociales								
2. Pensiones y Otras Prestaciones Sociales								
3. Bienes y Servicios	1,026,966	1,940,274	1,537,003	861,197	861,197	79.2%	44.4%	44.4%
4. Donaciones y Transferencias	-	179,738	89,869	89,869	89,869	50.0%	50.0%	50.0%
5. Otros Gastos	79,339	79,339	77,537	77,537	77,537	97.7%	97.7%	97.7%
6. Gastos de Capital	1,585,457	1,585,457	233,570	136,820	136,820	14.7%	8.6%	8.6%
0. Reserva de Contingencia								
4. Donaciones y Transferencias								
5. Otros Gastos								
6. Adquisición de Activos No Financieros	1,585,457	1,585,457	233,570	136,820	136,820	14.7%	8.6%	8.6%
7. Adquisición de Activos Financieros								
7. Servicio de Deuda	-	-	-	-	-	0.0%	0.0%	0.0%
8. Servicio de la Deuda Publica								



Central de Compras Públicas
PERÚ COMPRAS

Firmado digitalmente por GARRIDO
GUEVARA Cynthia Catherine FAU
20600927818 hard
Motivo: Doy V° B°
Fecha: 11.08.2022 18:36:51 -05:00



Central de Compras Públicas
PERÚ COMPRAS

Firmado digitalmente por
GUERRERO BARRERA Milagros
Esperanza FAU 20600927818 soft
Motivo: Doy V° B°
Fecha: 12.08.2022 09:08:50 -05:00

SISTEMA NACIONAL DE PRESUPUESTO PÚBLICO
Anexo 2.3
A Nivel de Unidad Ejecutora por Actividades y Proyectos

- 1 Sector
 2 Pliego
 3 Unidad Ejecutora
 4 Fecha Corte

09 Economía y Finanzas
 096 central de Compras Públicas - PERÚ COMPRAS
 1650 Central de Compras Públicas - PERÚ COMPRAS
 al 05/08/2022

Categorías Presupuestarias Productos Proyectos /Actividades	PIA (1)	PIM (2)	Compromiso (3)	Devengado (4)	Girado (5)	Avance % Compromiso (6)=(3)/(2)	Avance % Devengado (7)=(4)/(2)	Avance % Girado (8)=(5)/(2)
TOTAL	42,555,966	155,107,841	96,409,939	45,753,348	45,753,348	62.2%	29.5%	29.5%
0149.MEJORA DEL DESEMPEÑO EN LAS CONTRATACIONES PUBLICAS	22,660,958.00	23,524,467.00	15,458,516.79	8,299,408.02	8,299,408.02	65.7%	35.3%	35.3%
2363565.MEJORAMIENTO DE LOS SERVICIOS DE LA PLATAFORMA TECNOLÓGICA DE LA CENTRAL DE COMPRAS PÚBLICAS - PERU COMPRAS SAN ISIDRO - DISTRITO DE SAN ISIDRO - PROVINCIA DE LIMA - DEPARTAMENTO DE LIMA	10,408,317.00	10,408,317.00	3,101,884.06	1,533,499.08	1,533,499.08	29.8%	14.7%	14.7%
6000010.ELABORACION DE SISTEMAS DE INFORMACION	10,408,317.00	10,408,317.00	3,101,884.06	1,533,499.08	1,533,499.08	29.8%	14.7%	14.7%
3000845.ENTIDADES Y PROVEEDORES RECIBEN INFORMACION PARA LA GESTION DE LAS CONTRATACIONES PUBLICAS	12,252,641.00	13,116,150.00	12,356,632.73	6,765,908.94	6,765,908.94	94.2%	51.6%	51.6%
5000295.IMPLEMENTACION DE CATALOGOS ELECTRONICOS DE CONVENIO MARCO	6,578,758.00	7,177,218.00	7,025,797.57	3,821,751.04	3,821,751.04	97.9%	53.2%	53.2%
5006325.GENERACION DE FICHAS TECNICAS DE BIENES Y SERVICIOS Y SOSTENIMIENTO DEL LISTADO DE BIENES Y SERVICIOS COMUNES (LBSC)	5,673,883.00	5,938,932.00	5,330,835.16	2,944,157.90	2,944,157.90	89.8%	49.6%	49.6%
9001.ACCIONES CENTRALES	16,103,878.00	16,341,248.00	14,598,452.12	8,634,694.26	8,634,694.26	89.3%	52.8%	52.8%
2275434.MEJORAMIENTO DE LA GESTION DE CONTRATACIONES ESPECIALES A REALIZARSE A TRAVES DE LA CENTRAL DE COMPRAS PUBLICAS EN LIMA	104,570.00	104,570.00	104,570.00	104,570.00	104,570.00	100.0%	100.0%	100.0%
6000005.ADQUISICION DE EQUIPOS	104,570.00	104,570.00	104,570.00	104,570.00	104,570.00	100.0%	100.0%	100.0%
3999999.SIN PRODUCTO	15,999,308.00	16,236,678.00	14,493,882.12	8,530,124.26	8,530,124.26	89.3%	52.5%	52.5%
5000001.PLANEAMIENTO Y PRESUPUESTO	1,825,757.00	1,590,515.00	1,420,800.30	834,559.30	834,559.30	89.3%	52.5%	52.5%
5000002.CONDUCCION Y ORIENTACION SUPERIOR	1,141,710.00	1,251,915.00	1,170,316.00	671,304.72	671,304.72	93.5%	53.6%	53.6%
5000003.GESTION ADMINISTRATIVA	11,860,446.00	12,110,426.00	10,694,050.12	6,306,038.98	6,306,038.98	88.3%	52.1%	52.1%
5000004.ASESORAMIENTO TECNICO Y JURIDICO	648,284.00	760,119.00	732,430.70	420,683.36	420,683.36	96.4%	55.3%	55.3%
5000006.ACCIONES DE CONTROL Y AUDITORIA	523,111.00	523,703.00	476,285.00	297,537.90	297,537.90	90.9%	56.8%	56.8%
9002.ASIGNACIONES PRESUPUESTARIAS QUE NO RESULTAN EN PRODUCTOS	3,791,130.00	115,242,126.00	66,352,970.16	28,819,246.01	28,819,246.01	57.6%	25.0%	25.0%
3999999.SIN PRODUCTO	3,791,130.00	115,242,126.00	66,352,970.16	28,819,246.01	28,819,246.01	57.6%	25.0%	25.0%
5005953.DESARROLLO DE COMPRAS CORPORATIVAS Y ENCARGOS	2,265,320.00	2,255,711.00	2,187,743.30	1,206,745.28	1,206,745.28	97.0%	53.5%	53.5%
5005954.DESARROLLO DE ESTUDIOS Y ANALISIS DE LA INFORMACION DEL MERCADO	1,525,810.00	1,527,586.00	1,520,655.00	887,182.50	887,182.50	99.5%	58.1%	58.1%
5006269.PREVENCIÓN, CONTROL, DIAGNÓSTICO Y TRATAMIENTO DE CORONAVIRUS	-	111,458,829.00	62,644,571.86	26,725,318.23	26,725,318.23	56.2%	24.0%	24.0%

 Central de Compras Públicas
 PERÚ COMPRAS

Firmado digitalmente por GARRIDO GUEVARA Cynthia Catherine FAU 20600927818 hard
 Motivo: Doy V° B°
 Fecha: 11.08.2022 18:37:09 -05:00

 Central de Compras Públicas
 PERÚ COMPRAS

Firmado digitalmente por GUERREIRO BARRERA Milagros Esperanza FAU 20600927818 soft
 Motivo: Doy V° B°
 Fecha: 12.08.2022 09:09:50 -05:00

SISTEMA NACIONAL DE PRESUPUESTO PÚBLICO

Anexo 2.4

Resumen a Nivel de Unidad Ejecutora por Función

- 1 Sector 09 Economía y Finanzas
- 2 Pliego 096 central de Compras Públicas - PERÚ COMPRAS
- 3 Unidad Ejecutora 1650 Central de Compras Públicas - PERÚ COMPRAS
- 4 Fecha Corte al 05/08/2022

Función	PIA (1)	PIM (2)	Compromiso (3)	Devengado (4)	Girado (5)	Avance % Compromiso (6)=(3)/(2)	Avance % Devengado (7)=(4)/(2)	Avance % Girado (8)=(5)/(2)
TOTAL	42,555,966	155,107,841	96,409,939	45,753,348	45,753,348	62.2%	29.5%	29.5%
03.PLANEAMIENTO, GESTION Y RESERVA DE CONTINGENCIA	42,555,966	155,107,841	96,409,939	45,753,348	45,753,348	62.2%	29.5%	29.5%



Central de Compras Públicas
PERÚ COMPRAS

Firmado digitalmente por GARRIDO
GUEVARA Cynthia Catherine FAU
20600927818 hard
Motivo: Doy V° B°
Fecha: 11.08.2022 18:37:26 -05:00



Central de Compras Públicas
PERÚ COMPRAS

Firmado digitalmente por
GUERRERO BARRERA Milagros
Esperanza FAU 20600927818 soft
Motivo: Doy V° B°
Fecha: 12.08.2022 09:10:22 -05:00

SISTEMA ADMINISTRATIVO DE INVERSIÓN PÚBLICA
ANEXO N° 3.1
Inversiones públicas

1 Sector
 2 Pliego
 3 Unidad Ejecutora
 4 Fecha Corte

Economía y Finanzas
 Central de Compras Públicas
 Central de Compras Públicas – PERÚ COMPRAS

5/08/2022

N°	Código único de inversiones	Código SNIP	Nombre de la inversión	Tipo de Formato	Fecha de viabilidad	Monto viable	Fecha de última modificación	Costo actualizado (*)	Estado de la inversión	Fecha de cierre	Fecha programada de Inicio de ejecución física	Fecha programada de Fin de ejecución física	Fecha real de Inicio de ejecución física	Fecha real de Fin de ejecución física	Avance financiero Devengado acumulado	Avance financiero Devengado del Año Vigente	Avance Físico Real(%)	Departamento
	A	B	C	D	E	F	G	H	I	J								K
1	2275434	321319	Mejoramiento de la gestión de las contrataciones especiales a realizarse através del a Central de Compras Públicas en Lima	PI	25/01/2016	3,511,011.00	14/01/2022	5,492,276.90	Activo		5/12/2016	31/12/2024	19/08/2016	31/12/2024	3,604,142.48	104,570.00	65.6%	Lima
2	2363565		Mejoramiento de los servicios de la Plataforma Tecnológica de la Central de Compras Públicas - Perú Compras San Isidro - Distrito de San Isidro - Provincia de Lima - Departamento de Lima	PI	6/03/2018	28,610,847.00	15/06/2022	47,695,380.52	Activo		21/03/2019	31/03/2025	22/03/2019	31/03/2025	10,097,121.99	1,533,499.08	21.2%	Lima

Nota:

- * El PI CUI 2275434, incluye el monto de solucion de controversia
- * El PI CUI 2363565, incluye el monto de control concurrente

Leyenda

- A) Codificación Única de inversiones gestionada por el Sistema Nacional de Programación Multianual y Gestión de Inversiones INVIERTE.PE
- B) Es un número autogenerated que es asignado automáticamente para la identificación de un Proyecto Inversión Pública (PIP)
- C) Descripción de la inversión en función al servicio y naturaleza de la inversión
- D) Intervenciones IRI, Inversiones IOARR, PIP mayor (SNIP, PIP menor (SNIP), Programa de inversión, Proyecto de inversión
- E) Fecha que es declarada viable la inversión
- F) Monto programado de la inversión en la fecha de viabilidad
- G) Fecha de actualización del monto viable
- H) Monto programado actualizado de la inversión
- I) Activo o Cerrado de acuerdo a lo registrado en el Banco de Inversiones
- J) Fecha declarada de cierre de la inversión
- k) Departamento donde se ejecuta la inversión

Comentario.- En caso de no ser aplicable el presente anexo, consignar lo siguiente:

Justificación de N/A del Anexo	Sustento

Firmado digitalmente por WONG
 PINCHE Adriano FAU 20600027818
 hash:
 Motivo: Day 1° B°
 Fecha: 10.08.2022 18:15:39 -05:00

Firmado digitalmente por LEM
 PINCHE Bárbara FAU 20600027818
 hash:
 Motivo: Day 1° B°
 Fecha: 10.08.2022 20:59:37 -05:00

Firmado digitalmente por POTCAKAR
 PINCHE Patricia Elizabeth FAU
 20600027818 hash:
 Motivo: Soy el autor del documento
 Fecha: 10.08.2022 21:28:33 -05:00

- 1 Sector
- 2 Pliego
- 3 Unidad Ejecutora
- 4 Fecha Corte

Economía y Finanzas
Central de Compras Públicas
Central de Compras Públicas – PERÚ COMPRAS

5/08/2022

N°	Codigo Infobras	Codigo Unico de inversiones	Descripción de obra	Modalidad de ejecución	Estado de Ejecución	Fecha de inicio de ejecución	Ultimo periodo de avance	Monto de Ejecución Según Exp Tecnico	Montos adicionales al Exp Tecnico	Monto de supervisión	% Avance Físico Programado	% Avance Físico Real	Avance Valorizado Programado	Avance Valorizado Real	Estado de Registro	Montos adicionales al Exp Tecnico (aprobados Gestion)
	A	B		C	D	E	F	G	H	I						

- Legenda**
- A) Código autogenerado por la Contraloría para la identificación única de la obra
 - B) Código del proyecto según Banco de inversiones
 - C) Tipo de ejecución contractual
 - D) Estado de ejecución física de la obra: Sin ejecución, en ejecución física, paralizada, finalizada
 - E) Fecha de inicio de la ejecución física
 - F) Año y mes de último registro realizado en el sistema INFOBRAS por parte de la Entidad Pública
 - G) Monto de ejecución de acuerdo a expediente técnico de obra
 - H) Montos sumariados de adicionales de obra y deductivos
 - I) Monto de contrato de supervision



Firmado digitalmente por
ZAMBRANO ZUTA Omar FAU
20600927818 hard
Motivo: Doy V° B°
Fecha: 10.08.2022 18:27:10 -05:00



Firmado digitalmente por WONG
PINCHE Adriano FAU 20600927818
hard
Motivo: Doy V° B°
Fecha: 10.08.2022 18:33:13 -05:00



Firmado digitalmente por LEM
CONDE Barbara FAU 20600927818
hard
Motivo: Doy V° B°
Fecha: 10.08.2022 20:59:57 -05:00



Firmado digitalmente por POTOKAR
ORIHUELA Patricia Elizabeth FAU
20600927818 hard
Motivo: Soy el autor del documento
Fecha: 10.08.2022 21:29:06 -05:00

SISTEMA ADMINISTRATIVO DE CONTABILIDAD PÚBLICA

ANEXO 4.1

EF-1

ESTADO DE SITUACIÓN FINANCIERA

Al 31 de Marzo de 2022

(EN SOLES)

Sector : 09 ECONOMIA Y FINANZAS
 Pliego : 096 CENTRAL DE COMPRAS PÚBLICAS - PERÚ COMPRAS
 Unidad Ejecutora : 1650 CENTRAL DE COMPRAS PÚBLICAS - PERÚ COMPRAS
 Fecha Corte : 5/08/2022

		Al 31 de Marzo de 2022	Al 31 de diciembre de 2021
ACTIVO			
ACTIVO CORRIENTE			
Efectivo y Equivalentes al Efectivo	Nota 3	5,295,930.88	3,178,907.37
Inversiones Financieras	Nota 4	0.00	0.00
Cuentas por Cobrar (Neto)	Nota 5	0.00	0.00
Otras Cuentas por Cobrar (Neto)	Nota 6	72,053.12	82,671.25
Inventarios (Neto)	Nota 7	119,787.95	110,626.10
Servicios y Otros Pagados por Anticipado	Nota 8	8,501.14	16,964.71
Otras Cuentas del Activo	Nota 9	17,768,300.99	23,874,087.02
TOTAL ACTIVO CORRIENTE		23,264,574.08	27,263,256.45
ACTIVO NO CORRIENTE			
Cuentas por Cobrar a Largo Plazo	Nota 10	0.00	0.00
Otras Ctas. por Cobrar a Largo Plazo	Nota 11	0.00	0.00
Inversiones Financieras (Neto)	Nota 12	0.00	0.00
Propiedades de Inversión	Nota 13	0.00	0.00
Propiedades, Planta y Equipo (Neto)	Nota 14	7,679,169.68	7,820,297.21
Otras Cuentas del Activo (Neto)	Nota 15	5,298,866.80	4,951,933.46
TOTAL ACTIVO NO CORRIENTE		12,978,036.48	12,772,230.67
TOTAL ACTIVO		36,242,610.56	40,035,487.12
Cuentas de Orden	Nota 37	66,299,707.86	37,237,316.12

PASIVO Y PATRIMONIO

PASIVO CORRIENTE

Sobregiros Bancarios
 Cuentas Por Pagar a Proveedores
 Impuestos, Contribuciones y Otros
 Remuneraciones y Beneficios Sociales
 Obligaciones Previsionales
 Operaciones de Crédito
 Parte Cte. Deudas a Largo Plazo
 Otras Cuentas del Pasivo
 Ingresos Diferidos

TOTAL PASIVO CORRIENTE

PASIVO NO CORRIENTE

Deudas a Largo Plazo
 Cuentas por Pagar a Proveedores
 Beneficios Sociales
 Obligaciones Previsionales
 Provisiones
 Otras Cuentas del Pasivo
 Ingresos Diferidos

TOTAL PASIVO NO CORRIENTE

TOTAL PASIVO

PATRIMONIO

Hacienda Nacional
 Hacienda Nacional Adicional
 Resultados No Realizados
 Reservas
 Resultados Acumulados

TOTAL PATRIMONIO

TOTAL PASIVO Y PATRIMONIO

Cuentas de Orden

	Al 31 de Marzo de 2022	Al 31 de diciembre de 2021
PASIVO Y PATRIMONIO		
PASIVO CORRIENTE		
Sobregiros Bancarios	0.00	0.00
Cuentas Por Pagar a Proveedores	46,013,943.47	56,947,185.19
Impuestos, Contribuciones y Otros	2,145.60	6,914.67
Remuneraciones y Beneficios Sociales	2,009,907.72	1,932,532.80
Obligaciones Previsionales	0.00	0.00
Operaciones de Crédito	0.00	0.00
Parte Cte. Deudas a Largo Plazo	0.00	0.00
Otras Cuentas del Pasivo	2,750,011.18	2,799,999.46
Ingresos Diferidos	0.00	0.00
TOTAL PASIVO CORRIENTE	50,776,007.97	61,686,632.12
PASIVO NO CORRIENTE		
Deudas a Largo Plazo	0.00	0.00
Cuentas por Pagar a Proveedores	0.00	0.00
Beneficios Sociales	0.00	0.00
Obligaciones Previsionales	0.00	0.00
Provisiones	104,570.00	104,570.00
Otras Cuentas del Pasivo	0.00	0.00
Ingresos Diferidos	0.00	0.00
TOTAL PASIVO NO CORRIENTE	104,570.00	104,570.00
TOTAL PASIVO	50,880,577.97	61,791,202.12
PATRIMONIO		
Hacienda Nacional	0.00	0.00
Hacienda Nacional Adicional	0.00	0.00
Resultados No Realizados	5,211,223.84	5,211,223.84
Reservas	0.00	0.00
Resultados Acumulados	-19,849,191.25	-26,966,938.84
TOTAL PATRIMONIO	-14,637,967.41	-21,755,715.00
TOTAL PASIVO Y PATRIMONIO	36,242,610.56	40,035,487.12
Cuentas de Orden	Nota 37	66,299,707.86
		37,237,316.12

Las Notas forman parte integrante de los Estados Financieros

* Según Anexo de la R.D N° 008-2020-EF/51.01 se agrega el rubro Ingresos Diferidos en el Pasivo Corriente y Reservas en el Patrimonio y se modifica el correlativo de las notas.

NOTA: La información indicada por cada unidad ejecutora debe ser el mismo pliego (a nivel integrado).

 Central de Compras Públicas
 PERÚ COMPRAS
 Firmado digitalmente por RIOS
 SALCEDO Freddy Giovanni FAU
 20600927818 hard
 Motivo: Doy V° B°
 Fecha: 10.08.2022 15:09:45 -05:00

 Central de Compras Públicas
 PERÚ COMPRAS
 Firmado digitalmente por
 PIERREND ALVAREZ Ingrid Zarela
 FAU 20600927818 hard
 Motivo: Doy V° B°
 Fecha: 10.08.2022 18:49:03 -05:00

 Central de Compras Públicas
 PERÚ COMPRAS

Firmado digitalmente por POTOKAR
 ORIHUELA Patricia Elizabeth FAU
 20600927818 hard
 Motivo: Soy el autor del documento
 Fecha: 10.08.2022 18:47:10 -05:00

NOTA COMPARATIVA A LOS ESTADOS FINANCIEROS
AL 31 de Marzo del 2022 y 31 de Diciembre del 2021
 (EN SOLES)

SECTOR : 09 ECONOMIA Y FINANZAS
 ENTIDAD : 096 CENTRAL DE COMPRAS PUBLICAS - PERU COMPRAS

3 - EFECTIVO Y EQUIVALENTE DE EFECTIVO

Representa los activos disponibles que la Central de Compras Públicas PERÚ COMPRAS, mantiene en efectivo y en cuentas corrientes en el sistema financiero.

Cuenta	Descripción	2022	2021	Variación	
				S/	%
1101	CAJA Y BANCOS	5,295,930.88	3,178,907.37	2,117,023.51	66.60
1101.0202	Fondos De Caja Chica	3,000.00	0.00	3,000.00	-
1101.030102	Recursos Directamente Recaudados	7,694.76	572,839.54	(565,144.78)	(98.66)
1101.0404	Otros Depósitos	295.51	418.19	(122.68)	(29.34)
1101.1201	Recursos Directamente Recaudados - CUT	5,282,620.61	2,548,488.94	2,734,131.67	107.28
1101.1202	Endeudamiento Interno - CUT	0.00	57,160.70	(57,160.70)	(100.00)
1101.1210	Endeudamiento - CUT	2,320.00	0.00	2,320.00	-
Totales		5,295,930.88	3,178,907.37	2,117,023.51	66.60

En este rubro al 31 de marzo de 2022 en comparación al año anterior presenta un incremento neto de S/ 2,117,023.51, el cual se debe principalmente a:

- a) El incremento en el concepto de Fondos de Caja Chica por S/ 3,000.00, comprende a la apertura de la caja chica por el rubro de Recursos Ordinarios, registrado en el SIAF 00868 del año 2022, mediante Resolución de la oficina de administración N° 002-2022-PERÚ COMPRAS/GG-OA.
- b) La disminución en el concepto de Recursos Directamente Recaudados por S/ 565,144.78, en la Cta. Cte. N° 002-00068372534 del Banco de la Nación, se debe principalmente a los desembolsos de Traslado de recursos a la cuenta principal RDR CUT por el importe de S/ 3,090,820.54, lo que originó un mayor desembolso a comparación del año anterior.

En cuanto a la recaudación obtenida, podemos detallar que se registra el importe de S/ 38.60 por el Acceso a la Información Pública, solicitado por Zorrilla Quintana Juan de Dios, por el servicio de solicitud de copias; asimismo el ingreso de S/ 1,601,700.00 por Ejecución de Garantía de fiel cumplimiento fueron aplicadas a los proveedores por incumplimiento según contrato; se registra un ingreso por S/ 6,300.00, que corresponde al depósito de Garantía realizado por el proveedor "J Y J INCAR SAC" al haberse declarado infundado el recurso de apelación interpuesto; en cuanto a "Otras Sanciones" por S/ 917,637.16 corresponde a la aplicación de la penalidad interpuesta a los proveedores por incumplimiento de contrato.

- c) La disminución en el concepto de Otros Depósito por S/ 122.68, corresponde a que hubo un mayor desembolso por S/ 2,172,332.21 en la Cuenta Corriente BCP N° 193238203056 de BCP denominada ¿Haberes ¿ BCP¿ frente a sus depósitos que fueron de S/ 2,172,257.31; asimismo al desembolso realizado por S/ 1,906,846.49 a través de la Cuenta Corriente BBVA N° 001106610200057249 de BBVA denominada "Sueldo - BBVA", frente a sus depósitos por S/ 1,906,798.71.

Es preciso señalar que estas cuentas corresponden al rubro de "Sin Afectación Presupuestal" y tienen la finalidad de realizar operaciones para del personal CAS, aportes al sistema privado de pensiones, obligaciones y/o contribuciones, mediante transferencias financieras.

Al cierre del primer trimestre se cuenta con un saldo disponible en la Cuenta Corriente BCP N° 193238203056 de BCP denominada "Haberes - BCP", por S/ 62.76 y en la Cuenta Corriente BBVA N° 001106610200057249 de BBVA denominada "Sueldo - BBVA", por S/ 232.75, con un total de S/ 295.51

- d) El incremento en el concepto de Recursos Directamente Recaudados - CUT, de la Cta. Cte. N° 00-068-36229, por el importe de S/ 2,734,131.67, se debe a la recepción de las transferencias recibidas de la cuenta RDR (recaudadora), por la suma de S/ 3,090,820.54 con la finalidad de cumplir con las obligaciones que tiene la entidad, afectadas mediante este rubro; asimismo se incorpora el importe de S/ 13,206.17 por los Intereses generados en la cuenta RDR CUT, por contar con un el saldo disponible; al cierre del primer trimestre del 2022, se registra el ingreso por devolución de menores gastos por S/ 1.38, al haberse otorgado Viáticos al personal CAS, para el cumplimiento de sus actividades programadas.

Se han realizado desembolsos para el pago a proveedores en Bienes y Servicios (Gastos Corrientes) por S/ 172,240.79; por (Gastos de Capital) por S/ 75,540.00; asimismo el registro de la transferencia por S/ 89,869.00 a favor de la Contraloría General de la Republica por el 50% restante de la retribución económica por los periodos 2020 y 2021 para la contratación de la sociedad de Auditoria, aprobada con RJ N° 023-2022-PC.; se registra desembolsos para efectuar el pago de Planillas por Vacaciones trucas y/o periodo no gozado del personal CAS por la suma de S/ 30,966.63, y el otorgamiento de viáticos al personal CAS, por comisión de servicios por un importe de S/ 1,280.00.

- e) La disminución en el concepto de Endeudamiento - CUT, Cta. Cte. 00-068-36229, por el importe de S/ 54,840.70, corresponde a los desembolsos efectuados por S/ 51,202.06 para el pago de las cuentas al cierre del 31.12.2021 por Bienes y Servicios; relacionados al proyecto de inversión Código Único de Inversiones N° 2363565 "MEJORAMIENTO DE LOS SERVICIOS DE LA PLATAFORMA TECNOLÓGICA DE LA CENTRAL DE COMPRAS PÚBLICAS - PERÚ COMPRAS", asimismo se registra la devolución al Tesoro Público (reversión) de la asignación financiera en exceso como producto al registro devengado SIAF 416 en el año 2021 por un importe de S/ 3,638.64, mediante Oficio a la DGTP.

Mediante Resolución Directoral N° 003-2022-EF/51.01 de fecha 22 de febrero de 2022, corresponde la reclasificación contable de la cuenta 1101.1202 Endeudamiento Interno - CUT a la cuenta contable 1101.1210, que resultan efecto a partir del ejercicio vigente.

Las conciliaciones bancarias se realizaron a todas las cuentas corrientes a cargo de la Central de Compras Públicas PERÚ COMPRAS al 31 de marzo de 2022, siendo validadas y registradas en el aplicativo MIF (Módulo de Instrumentos Financieros) del Ministerio de Economía y Finanzas.

NOTA COMPARATIVA A LOS ESTADOS FINANCIEROS
AL 31 de Marzo del 2022 y 31 de Diciembre del 2021
(EN SOLES)

SECTOR : 09 ECONOMIA Y FINANZAS
ENTIDAD : 096 CENTRAL DE COMPRAS PUBLICAS - PERU COMPRAS

3 - EFECTIVO Y EQUIVALENTE DE EFECTIVO

Representa los activos disponibles que la Central de Compras Públicas PERÚ COMPRAS, mantiene en efectivo y en cuentas corrientes en el sistema financiero.

NOTA COMPARATIVA A LOS ESTADOS FINANCIEROS
AL 31 de Marzo del 2022 y 31 de Diciembre del 2021
(EN SOLES)

SECTOR : 09 ECONOMIA Y FINANZAS
ENTIDAD : 096 CENTRAL DE COMPRAS PUBLICAS - PERU COMPRAS

6 - OTRAS CUENTAS POR COBRAR (NETO)

Representa a las deudas de terceros a favor de la Entidad, por los depósitos en garantías y otros.

Cuenta	Descripción	2022	2021	Variación	
				S/	%
1202	CUENTAS POR COBRAR DIVERSAS	72,053.12	82,671.25	(10,618.13)	(12.84)
1202.04	Depósitos Entregados En Garantía	56,584.34	66,584.34	(10,000.00)	(15.02)
1202.0805	Horas de Trabajo Pendients de Compensación por el Personal de la	12,837.95	13,456.08	(618.13)	(4.59)
1202.12	Horas de Trabajo Pendientes de Compensar por Ex Trabajadores de	2,630.83	2,630.83	0.00	-
Totales		72,053.12	82,671.25	(10,618.13)	(12.84)

Este rubro al 31 de marzo de 2022 en comparación al año anterior presenta una disminución de S/ 10,618.13, el cual se debe principalmente a:

- a) La disminución en el concepto de Depósitos entregados en garantía por S/ 10,000.00, corresponde a la devolución realizada por Gálvez Diaz Ulises de la garantía otorgada en el periodo 2018, por el servicio de alquiler del Inmueble ubicado en calle los Zorzales 130 Of. 803, San Isidro Lima el Alquiler del Local.
- b) La disminución en el concepto de horas de trabajo pendientes de compensación por el personal de la entidad por S/ 618.13, comprende al registro de la estimación de cuentas por cobrar diversas solicitadas por los servidores CAS con licencia con goce de haber, sujeta a compensación hasta el término del estado de Emergencia Nacional por S/ 91.22.

Asimismo, Recursos Humanos al cierre del primer trimestre del 2022, informa la compensación de las horas, devueltas por los servidores CAS equivalente a S/ 709.35.

NOTA COMPARATIVA A LOS ESTADOS FINANCIEROS
AL 31 de Marzo del 2022 y 31 de Diciembre del 2021
 (EN SOLES)

SECTOR : 09 ECONOMIA Y FINANZAS
 ENTIDAD : 096 CENTRAL DE COMPRAS PUBLICAS - PERU COMPRAS

7 - INVENTARIOS (NETO)

Representa los bienes tangibles adquiridos para el uso y consumo de la Entidad.

Cuenta	Descripción	2022	2021	Variación	
				S/	%
1301	BIENES Y SUMINISTROS DE FUNCIONAMIENTO	119,787.95	110,626.10	9,161.85	8.28
1301.0101	Alimentos Y Bebidas Para Consumo Humano	1,082.00	1,456.90	(374.90)	(25.73)
1301.050101	Repuestos Y Accesorios	35,746.66	36,491.00	(744.34)	(2.04)
1301.050102	Papeleria En General, Utiles Y Materiales De Oficina	82,002.28	71,721.19	10,281.09	14.33
1301.050302	De Cocina, Comedor Y Cafeteria	324.31	324.31	0.00	-
1301.0701	Enseres	92.70	92.70	0.00	-
1301.9903	Libros, Diarios, Revistas Y Otros Bienes Impresos No Vinculados A	540.00	540.00	0.00	-
Totales		119,787.95	110,626.10	9,161.85	8.28

Este rubro al 31 de marzo de 2022 en comparación al año anterior presenta una disminución de S/ 9,161.85, el cual se debe principalmente a:

a) La disminución en el concepto de Alimentos y Bebidas para Consumo Humano por el importe de S/ 374.90 comprende a que en el ejercicio vigente presenta mayores salidas por S/ 2,935.90 del total de los Ingresos por compras que son S/ 2,561.00, reflejándose así un menor saldo disponible pendiente a su distribución (consumo) como resultado al cierre del primer trimestre.

b) La disminución en el concepto de Repuestos y Accesorios por el importe de S/ 744.34 comprende a que en el ejercicio vigente presenta salidas por S/ 744.34 del saldo obtenido como resultado en la toma de Inventario al cierre del ejercicio 2021, reflejándose así un menor saldo disponible pendiente a su distribución (consumo).

c) La variación en el concepto de Papelería En general, útiles y Materiales de Oficina por el importe de S/ 10,281.09 comprende a que en el ejercicio vigente presenta salidas por S/ 4,952.71 del total de los Ingresos representado por las compras que son S/ 15,233.80, reflejando un saldo disponible de S/ 82,002.28 soles.

Al cierre del 31 de marzo de 2022, el importe de las diferentes cuentas comprende al stock de bienes tangibles en el almacén de la Central de Compras Públicas PERÚ COMPRAS, y que está compuesta básicamente por tóner para impresoras, papelería en general, útiles de oficinas, etc.

De acuerdo a lo informado por Almacén, no se cuenta, con bienes deteriorados, obsoletos, desvalorizados o vencidos, al cierre del primer trimestre 2022.

NOTA COMPARATIVA A LOS ESTADOS FINANCIEROS
AL 31 de Marzo del 2022 y 31 de Diciembre del 2021
(EN SOLES)

SECTOR : 09 ECONOMIA Y FINANZAS
ENTIDAD : 096 CENTRAL DE COMPRAS PUBLICAS - PERU COMPRAS

8 - SERVICIOS Y OTROS PAGADOS POR ANTICIPADO

En este rubro comprende las operaciones que representan los anticipos a proveedores, seguros y alquileres pagados por anticipado, así como las entregas a rendir cuenta de viáticos, según detalle:

Cuenta	Descripción	2022	2021	Variación	
				S/	%
1205	SERVICIOS Y OTROS CONTRATADOS POR ANTICIPADO	8,501.14	16,964.71	(8,463.57)	(49.89)
1205.0102	SEGURO DE VEHÍCULOS	2,735.35	5,470.66	(2,735.31)	(50.00)
1205.0103	SEGURO OBLIGATORIO ACCIDENTES DE TRANSITO (SOAT)	93.75	150.00	(56.25)	(37.50)
1205.0199	OTROS SEGUROS DE BIENES MUEBLES E INMUEBLES	5,672.04	11,344.05	(5,672.01)	(50.00)
	Totales	8,501.14	16,964.71	(8,463.57)	(49.89)

Este rubro al 31 de marzo de 2022, en comparación al año anterior presenta una disminución de S/ 8,463.57, el cual se debe principalmente a:

- a) La disminución en el concepto de Seguros de Vehículos por el importe de S/ 2,735.31 comprende al traslado de la amortización de los meses de enero a marzo del 2022, a la cuenta de gastos por el pago adelantado de la contratación del servicio de Seguro Vehicular para las (03) unidades de transporte de la entidad, mediante orden de servicio N° 285-2021, por la Póliza 220019607 de prima comercial por \$ 2,953.91 al Tipo de Cambio de S/ 3.704, correspondiente al periodo del 18/06/2021 al 18/06/2022 (01 Año); con saldo contable pendiente de amortizar por S/ 2,735.35.
- b) La disminución en el concepto de Seguro Obligatorio de Accidentes de Tránsito SOAT por el importe de S/ 56.25 comprende al traslado de la amortización en los meses de enero a marzo del 2022, a la cuenta de gastos por el pago adelantado de la contratación del servicio de SOAT para los (03) autos de la entidad, mediante orden de servicio N° 334-2021, por S/ 187.50; con saldo contable pendiente de amortizar por S/ 93.75.
- c) La disminución en el concepto de Otros Seguros de Bienes Muebles e Inmuebles por el importe de S/ 5,672.01 comprende al traslado de la amortización de los meses de enero a marzo del 2022, a la cuenta de gastos por el pago adelantado de la contratación del servicio de Seguro Multirriesgo de Póliza 220019587 por \$ 3,995.91 y al servicio de Seguro 3D con Póliza 220019589 por \$ 2,129.38 ambas al tipo de cambio de S/ 3.704, correspondiente al periodo de 18/06/2021 al 18/06/2022 (01 Año); con saldo contable pendiente de amortizar por S/ 5,672.04.

NOTA COMPARATIVA A LOS ESTADOS FINANCIEROS
AL 31 de Marzo del 2022 y 31 de Diciembre del 2021
 (EN SOLES)

SECTOR : 09 ECONOMIA Y FINANZAS
 ENTIDAD : 096 CENTRAL DE COMPRAS PUBLICAS - PERU COMPRAS

9 - OTRAS CUENTAS DEL ACTIVO

Representa las autorizaciones de giro de gastos corrientes y de capital mediante la sub cuenta del Tesoro Público, y el saldo de los Fondos Sujetos a Restricción.

Cuenta	Descripción	2022	2021	Variación	
				S/	%
1101	CAJA Y BANCOS	17,434,848.18	19,152,052.50	(1,717,204.32)	(8.97)
1101.050101	FONDOS SUJETOS A RESTRICCIÓN - BANCO DE LA NACIÓN	2,811,740.38	2,626,740.70	184,999.68	7.04
1101.050201	FONDOS SUJETOS A RESTRICCIÓN EN INST. FINAN. PRIVADAS	14,623,107.80	16,525,311.80	(1,902,204.00)	(11.51)
1206	Recursos - Tesoro Público	333,452.81	4,722,034.52	(4,388,581.71)	(92.94)
1206.01	Tesoro Público	333,452.81	4,722,034.52	(4,388,581.71)	(92.94)
Totales		17,768,300.99	23,874,087.02	(6,105,786.03)	(25.57)

Este rubro al 31 de marzo de 2022 en comparación al año anterior presenta una disminución neta de S/ 6,105,786.03, el cual se debe principalmente a:

a) El incremento en el concepto de Fondos Sujetos a Restricción ¿ Banco de la Nación por el importe de S/ 184,999.68, comprende a los Depósitos recibidos por Retenciones del 10% de Garantía por Fiel Cumplimiento aplicada a proveedores por el importe de S/ 709,013.00 y devoluciones realizadas por un importe de S/ 710,721.32, reflejadas en la cuenta corriente N° 068-384001; asimismo, se registró el ingreso por el importe de S/ 10,001.38 correspondiente a las Devoluciones de Garantía y Menores gastos, las mismas que fueron revertidos al Tesoro Público mediante papeleta de T-6 (Devolución de Garantía de Alquileres por S/10,000.00 y Devolución por menores gastos ¿ otorgamientos de Viáticos por S/1.38). En cuanto al importe de S/ 6,300.00 otorgado por la empresa J y J INCAR SAC, esta no ha surtido efecto el recurso de apelación interpuesto y que fueron transferidos a la Cta. Cte. N° 002-00068372534 de Rec. Directamente Recaudado - Banco de la Nación a favor de la entidad.

Asimismo, se registran el ingreso provisional de Garantías por un importe de S/ 1,082,245.31 y su ejecución definitiva por S/ 889,237.31, de Garantías y multas no consentidas por penalidades aplicadas a proveedores por incumplimiento contractual.

b) Los Fondos Sujetos a Restricción en Instituciones Financieras Privadas comprende a los depósitos en garantías recibidos por parte de los proveedores adjudicatarios de los diversos Catálogos Electrónicos de Acuerdos Marco (CEAM), conllevando así a la incorporación de nuevos proveedores que incide a la libre competencia, a través de la participación y concurrencia de ofertantes en el proceso de contratación pública, la variación corresponde a:

¿ Cta. Cte. N° 001106610100069029 del Banco Continental, al primer trimestre del 2022, se cuenta con depósitos en Garantías recibidos por retenciones por un importe de S/ 136.00 y a los desembolsos realizados por S/ 2,105.10 (Devoluciones a proveedores por S/ 2,000.00 y por cancelación de cuentas por pagar por S/ 105.10).

¿ Cta. Cte. N° N° 001106610100068987 denominada ¿Garantías Acuerdo Marco¿, al primer trimestre del 2022, se cuenta con depósitos recibidos de garantías por S/ 885,188.70 y al decremento que está representado por las devoluciones realizadas a los proveedores dentro de los plazos previstos en los Acuerdos suscritos por un total de S/ 2,785,423.60.

c) La disminución en el concepto de Recursos ¿ Tesoro Público por el importe de S/ 4,388,581.71, comprende a una menor obligación de cuentas por pagar en comparación con el cierre del 2021, debiéndose principalmente a gastos devengados relacionados al COVID-19.

Al 31 de enero 2022, se ejecutaron los giros (desembolso) de las obligaciones pendientes por pagar al 31.12.2021, por el importe de S/ 4,722,034.52; de los cuales S/ 4,087,500.00 corresponden a obligaciones por contrataciones del COVID ¿ 19.

Al cierre del primer trimestre del 2022, en el rubro de Recursos Ordinarios tiene un devengado de S/ 21,638,350.18 que corresponde a las asignaciones financieras autorizadas por el Tesoro Público, desagregados en Gastos Corrientes por S/ 21,105,566.59 y en Gastos de Capital por S/ 532,783.59; frente a desembolsos pagados por el importe de S/ 20,797,478.44 y S/ 507,418.93 en Gastos corrientes y Capital, respectivamente.

Ahora bien, respecto a la ejecución del COVID-19 durante el primer trimestre del 2022, se registra un total devengado por S/ 14,277,822.90, de los cuales figuran como giros (desembolsos) por S/ 14,056,210.00 en el marco del Decreto Supremo N° 004-2022-EF, donde se autoriza una transferencia de partida en el Presupuesto del Sector Público, hasta por la suma de S/ 111 458 829.00 (Ciento Once Millones Cuatrocientos Cincuenta y Ocho mil Ochocientos Veintinueve con 001/100 soles), a favor del pliego Central de Compras Públicas - PERÚ COMPRAS, para financiar las contrataciones de bienes y servicios y que se utilicen en la "Obtención transporte y procesamiento de muestras para el diagnóstico de la COVID-19".

NOTA COMPARATIVA A LOS ESTADOS FINANCIEROS
AL 31 de Marzo del 2022 y 31 de Diciembre del 2021
 (EN SOLES)

SECTOR : 09 ECONOMIA Y FINANZAS
 ENTIDAD : 096 CENTRAL DE COMPRAS PUBLICAS - PERU COMPRAS

14 - PROPIEDAD, PLANTA Y EQUIPO (NETO)

Representa los edificios, terrenos, vehículos y bienes patrimoniales que la Entidad tiene para el desarrollo de las actividades.

Cuenta	Descripción	2022	2021	Variación	
				S/	%
1501	EDIFICIOS Y ESTRUCTURAS	2,363,095.70	2,363,095.70	0.00	0.00
1501.0901	Edificios En Afectación En Uso - Costo	2,363,095.70	2,363,095.70	0.00	-
1502	ACTIVOS NO PRODUCIDOS	5,370,515.04	5,370,515.04	0.00	0.00
1502.0501	Terrenos en Afectación en Uso - Costo	5,370,515.04	5,370,515.04	0.00	-
1503	VEHÍCULOS, MAQUINARIAS Y OTROS	3,924,727.78	3,924,727.78	0.00	0.00
1503.0101	Para Transporte Terrestre	222,700.00	222,700.00	0.00	-
1503.0102	Para Transporte Aéreo	13,850.00	13,850.00	0.00	-
1503.020101	Maquinas Y Equipos De Oficina	149,983.83	149,983.83	0.00	-
1503.020102	Mobiliario De Oficina	193,871.90	193,871.90	0.00	-
1503.020201	Maquinas Y Equipos Educativos	2,200.00	2,200.00	0.00	-
1503.020301	Equipos Computacionales Y Periféricos	2,060,476.90	2,060,476.90	0.00	-
1503.020302	Equipos De Comunicaciones Para Redes Informáticas	345,563.78	345,563.78	0.00	-
1503.020303	Equipos De Telecomunicaciones	495,312.31	495,312.31	0.00	-
1503.020402	Equipo	4,990.00	4,990.00	0.00	-
1503.020901	Aire Acondicionado Y Refrigeración	341,029.69	341,029.69	0.00	-
1503.020902	Aseo, Limpieza Y Cocina	1,870.00	1,870.00	0.00	-
1503.020903	Seguridad Industrial	12,800.05	12,800.05	0.00	-
1503.020904	Electricidad Y Electrónica	53,963.42	53,963.42	0.00	-
1503.020905	Equipos E Instrumentos De Medición	1,545.00	1,545.00	0.00	-
1503.020999	Maquinarias, Equipos Y Mobiliarios De Otras Instalaciones	24,570.90	24,570.90	0.00	-
1508	DEPRECIACIÓN, AMORTIZACIÓN Y AGOTAMIENTO (CR)	(3,979,168.84)	(3,838,041.31)	(141,127.53)	3.68
1508.010701	Edificios en Afectación en Uso	(1,541,121.18)	(1,533,736.53)	(7,384.65)	0.48
1508.0201	Vehículos	(108,885.55)	(102,971.80)	(5,913.75)	5.74
1508.0202	Maquinaria, Equipo, Mobiliario Y Otros.	(2,329,162.11)	(2,201,332.98)	(127,829.13)	5.81
Totales		7,679,169.68	7,820,297.21	(141,127.53)	(1.80)

En este rubro al 31 de marzo de 2022 en comparación al año anterior presenta una disminución neta de S/ 141,127.53, el cual se debe principalmente a:

a) El incremento en el concepto de la Depreciación Acumulada (-) por S/ 141,127.53, corresponde al registro de la depreciación Acumulada (por el uso y desgaste) de los Activos Fijos de la Central de Compras Públicas PERÚ COMPRAS, durante los meses de enero a marzo del 2022; reflejados en la cuenta contable 1508 Depreciación, Amortización y Agotamiento (CR) por un total de S/ 3,979,168.84.

b) Al cierre del primer trimestre del 2022, se cuenta con 293 bienes a totalmente depreciados informados por Control Patrimonial, encontrándose en trámite la gestión administrativa correspondiente.

NOTA COMPARATIVA A LOS ESTADOS FINANCIEROS
AL 31 de Marzo del 2022 y 31 de Diciembre del 2021
 (EN SOLES)

SECTOR : 09 ECONOMIA Y FINANZAS
 ENTIDAD : 096 CENTRAL DE COMPRAS PUBLICAS - PERU COMPRAS

15 - OTRAS CUENTAS DEL ACTIVO (NETO)

Representa los activos intangibles y las inversiones intangibles por estudios e investigaciones

Cuenta	Descripción	2022	2021	Variación	
				S/	%
1504	INVERSIONES INTANGIBLES	310,933.34	0.00	310,933.34	-
1504.0403	Gastos Por La Contratacion De Servicios	310,933.34	0.00	310,933.34	-
1505	ESTUDIOS Y PROYECTOS	3,260,339.19	3,224,339.19	36,000.00	1.12
1505.020201	Por Contrata	1,710,785.76	1,710,785.76	0.00	-
1505.020204	Por Administración Directa - Servicios	1,479,886.90	1,479,886.90	0.00	-
1505.0302	GASTOS POR LA COMPRA DE BIENES	33,666.53	33,666.53	0.00	-
1505.0303	GASTOS POR LA CONTRATACIÓN DE SERVICIOS	36,000.00	0.00	36,000.00	-
1507	OTROS ACTIVOS	1,727,594.27	1,727,594.27	0.00	0.00
1507.0302	Software	1,123,143.54	1,123,143.54	0.00	-
1507.0399	Otros Activos Intangibles	604,450.73	604,450.73	0.00	-
Totales		5,298,866.80	4,951,933.46	346,933.34	7.01

Este rubro al 31 de marzo de 2022 en comparación al año anterior presenta un incremento de S/ 346,933.34; el cual se debe principalmente a:

- a) El incremento en el concepto de Gastos por la Contratación de Servicios por S/ 310,933.34, corresponde a los expedientes afectados con clasificador de gastos 2.6.7.1.4.3, que comprende a los gastos que se encuentran relacionados directamente con el costo del Proyecto de Inversión CUI N° 2363565 denominado Mejoramiento de los servicios de la Plataforma Tecnológicas de la Central de Compras Públicas PERÚ COMPRAS.
- b) El incremento en el concepto de Gastos por la Contratación de Servicios por S/ 36,000.00, corresponde a los expedientes afectados con clasificador de gastos 2.6.8.1.4.3, que comprende a los gastos que se encuentran relacionados directamente con el costo del Proyecto de Inversión CUI N° 2363565 denominado Mejoramiento de los servicios de la Plataforma Tecnológicas de la Central de Compras Públicas PERÚ COMPRAS.

Asimismo, al cierre del primer trimestre se registraron operaciones que, de acuerdo a la naturaleza, no se encuentran relacionados directamente con el costo del Proyecto de Inversión por S/ 185,850.25, y son contabilizadas al Gasto en el rubro de Servicios Diversos, reflejados en el Estado de Gestión F2.

**NOTA COMPARATIVA A LOS ESTADOS FINANCIEROS
 AL 31 de Marzo del 2022 y 31 de Diciembre del 2021
 (EN SOLES)**

SECTOR : 09 ECONOMIA Y FINANZAS
 ENTIDAD : 096 CENTRAL DE COMPRAS PUBLICAS - PERU COMPRAS

17 - CUENTAS POR PAGAR A PROVEEDORES

Representa las obligaciones a corto plazo de la Entidad con los proveedores, originadas por la adquisición de bienes y servicios.

Cuenta	Descripción	2022	2021	Variación	
				S/	%
2103	CUENTAS POR PAGAR	46,013,943.47	56,947,185.19	(10,933,241.72)	(19.20)
2103.010101	BIENES	31,003,825.95	39,431,330.23	(8,427,504.28)	(21.37)
2103.010102	SERVICIOS	297,300.35	760,256.06	(462,955.71)	(60.89)
2103.0201	Activos no Financieros por Pagar	27,684.66	166,554.07	(138,869.41)	(83.38)
2103.03	Depósitos Recibidos En Garantía	14,685,132.51	16,589,044.83	(1,903,912.32)	(11.48)
Totales		46,013,943.47	56,947,185.19	(10,933,241.72)	(19.20)

Este rubro al 31 de marzo de 2022 en comparación al año anterior presenta un incremento neto de S/ 10,933,241.72, el cual se debe principalmente a:

a) La disminución en el concepto de Bienes por un importe de S/ 8,427,504.28, comprende a las obligaciones por pagar al cierre del primer trimestre 2022, proveniente de los gastos relacionados al COVID-19.

El total de gastos devengados en Bienes, corresponde a S/ 14,102,134.69; frente a sus desembolsos (giros) por S/ 14,089,992.49, presentando un saldo de S/ 12,142.20; Debemos precisar que durante el mes de enero se realizaron el pago de las obligaciones de cuentas por pagar que figuraban como saldos con afectación presupuestal al cierre del ejercicio 2021, por un importe de S/ 3,741,330.23.

Debemos precisar que en relación a los gastos relacionados al COVID-19, el marco del Decreto de Urgencia N° 012-2021 y el Decreto Supremo N° 004-2022-EF, donde se autoriza una transferencia de partida en el Presupuesto del Sector Público, hasta por la suma de S/ 111 458 829.00 (Ciento Once Millones Cuatrocientos Cincuenta y Ocho mil Ochocientos Veintinueve con 001/100 soles), a favor del pliego Central de Compras Públicas PERÚ COMPRAS, para financiar las contrataciones de bienes y servicios y que se utilicen en la Obtención transporte y procesamiento de muestras para el diagnóstico de la COVID-19; al primer trimestre se ejecutaron el importe de S/ 14,277,822.90, frente a desembolsos (giros) por S/ 14,056,210.00; durante el mes de enero del 2022, se concluyeron con los pagos de las cuentas por pagar al cierre del 2021, por S/3,738,000.00

Al cierre del primer trimestre del 2022, se cuenta con un saldo en Bienes de S/ 31,003,825.95 que corresponde a S/ 12,142.20 con afectación presupuestal y por S/ 28,206,100.00 sin afectación presupuestal que pertenecen a obligaciones relacionadas al COVID-19.

b) La disminución en el concepto de Servicios por un importe de S/ 462,955.71, comprende a lo siguiente:

El total de gastos devengados en Servicios por pagar del 2022, corresponde a S/ 909,514.27; frente a sus desembolsos (giros) por S/ 612,213.92, presentando un saldo de S/ 297,300.35; Debemos precisar que durante el mes de enero se realizaron el pago de obligaciones de cuentas por pagar que figuraba como saldo al cierre del ejercicio 2021, por un importe de S/ 760,256.06 de los cuales el importe de S/ 349,500.00 corresponde a obligaciones del COVID-19.

Al cierre del primer trimestre del 2022, se cuenta con un saldo en Servicios de S/ 297,300.35 que corresponde a S/ 75.687.45 por servicios pendientes por pagar y por S/ 221,612.90 que pertenecen a obligaciones ejecutadas relacionadas al COVID-19; debemos precisar que, durante enero del 2022 se concluyeron con los giros por S/ 349,500.00 de obligaciones pendientes en servicios por COVID-19.

c) La disminución en el concepto de Activos no Financieros por un importe de S/ 138,869.41, comprende a lo siguiente:

Durante el primer trimestre 2022, la ejecución de gastos devengados del 2022 corresponde, a S/ 516,856.95; frente a desembolsos (giros) por S/ 491,492.29, presentando un saldo de S/ 25,364.66; asimismo durante el mes de enero de 2022 se realizó el giro de las obligaciones de Años Anteriores, que quedaron pendiente al cierre del ejercicio 2021, por un importe de S/ 164,234.07.

Al cierre del primer trimestre del 2022, se cuenta con un saldo en Activos No Financieros de S/ 27,684.66 que corresponde a S/ 2,320.00 Año Anterior y S/ 25,364.66 Año Vigente.

d) La disminución del concepto de Depósitos Recibidos en Garantías por un importe de S/ 1,903,912.32, comprende a un mayor depósito en garantías recibidas por parte de los proveedores adjudicatarios de los diversos Catálogos Electrónicos de Acuerdos Marco por un importe de S/ 2,787,528.70, asimismo el decremento está representado por las devoluciones realizadas a los proveedores dentro de los plazos previstos en los Acuerdos suscritos por un total de S/ 885,324.70, reflejadas en la cuenta corriente denominada Garantías Acuerdo Marco N° 001106610100068987 y cuenta corriente N° 001106610100069029 del Banco Continental, teniendo una mayor recaudación debido a que los servicios de PERÚ COMPRAS se han incrementado respecto al ejercicio anterior, aunando al proceso de operación de los Catálogos Electrónicos de Acuerdos Marco (CEAM), conllevando así a la incorporación de nuevos proveedores que incide a la libre competencia, a través de la participación y concurrencia de ofertantes en el proceso de contratación pública.

Asimismo, los Depósitos recibidos por Retenciones del 10% de Garantía por Fiel Cumplimiento aplicada a proveedores se presenta como una disminución por S/ 287,503.70, el decremento está representado por las devoluciones efectuadas a los proveedores.

El importe desagregado de los depósitos recibidos en garantía, que se reflejan como saldo al cierre del primer trimestre:

DEPÓSITOS RECIBIDOS EN GARANTÍA CTA. CTE. N° 0011-0661-0100068987 - CONTINENTAL S/ 13,735,443.60
 DEPÓSITOS RECIBIDOS EN GARANTÍA CTA. CTE. N° 0011-0661-0100069029 - CONTINENTAL S/ 887,664.20
 DEPÓSITOS RECIBIDOS EN GARANTÍA CTA. CTE. N° 068-384001 - BANCO DE LA NACIÓN S/ 62,024.71

e) El incremento en el concepto de Fondos Sujetos a Restricción Banco de la Nación por el importe de S/ 2,242,119.97, comprende a los Depósitos recibidos por Retenciones del 10% de Garantía por Fiel Cumplimiento aplicada a los proveedores por S/ 710,721.32, y las devoluciones a los proveedores como decremento está representado por S/ 709,013.00, reflejadas en la cuenta corriente N° 068-384001.

NOTA COMPARATIVA A LOS ESTADOS FINANCIEROS
AL 31 de Marzo del 2022 y 31 de Diciembre del 2021
(EN SOLES)

SECTOR : 09 ECONOMIA Y FINANZAS
ENTIDAD : 096 CENTRAL DE COMPRAS PUBLICAS - PERU COMPRAS

17 - CUENTAS POR PAGAR A PROVEEDORES

Representa las obligaciones a corto plazo de la Entidad con los proveedores, originadas por la adquisición de bienes y servicios.

NOTA COMPARATIVA A LOS ESTADOS FINANCIEROS
AL 31 de Marzo del 2022 y 31 de Diciembre del 2021
(EN SOLES)

SECTOR : 09 ECONOMIA Y FINANZAS
ENTIDAD : 096 CENTRAL DE COMPRAS PUBLICAS - PERU COMPRAS

18 - IMPUESTOS, CONTRIBUCIONES Y OTROS

Representa las obligaciones pendientes de pago por impuestos, contribuciones y por los aportes a las Administradoras de Fondo de Pensiones, entre otros a cargo de la entidad.

Cuenta	Descripción	2022	2021	Variación	
				S/	%
2101	IMPUESTOS, CONTRIBUCIONES Y OTROS	2,145.60	6,914.67	(4,769.07)	(68.97)
2101.010201	Renta 4Ta. Categoría - Vigentes	2,145.60	6,914.67	(4,769.07)	(68.97)
	Totales	2,145.60	6,914.67	(4,769.07)	(68.97)

Este rubro al 31 de marzo de 2022 en comparación al año anterior presenta una disminución neta de S/ 4,769.07, el cual se debe principalmente a:

La disminución en el concepto de Renta 4ta Categoría Vigentes por un importe de S/ 4,769.07 como saldo, comprende a las retenciones efectuadas de las órdenes de servicio de los locadores que presta servicios al cierre del 2021 y que fueron pagadas durante el mes de enero 2021,

Asimismo, debemos de precisar que el saldo por S/ 2,145.60 al cierre del primer trimestre fueron pagados durante el mes de abril 2022.

NOTA COMPARATIVA A LOS ESTADOS FINANCIEROS
AL 31 de Marzo del 2022 y 31 de Diciembre del 2021
(EN SOLES)

SECTOR : 09 ECONOMIA Y FINANZAS
ENTIDAD : 096 CENTRAL DE COMPRAS PUBLICAS - PERU COMPRAS

19 - REMUNERACIONES Y BENEFICIOS SOCIALES

Representa las obligaciones contraídas con el personal CAS por concepto de remuneraciones y beneficios sociales.

Cuenta	Descripción	2022	2021	Variación	
				S/	%
2103	CUENTAS POR PAGAR	2,009,907.72	1,932,532.80	77,374.92	4.00
2103.010104	Vacaciones CAS	2,009,907.72	1,932,532.80	77,374.92	4.00
	Totales	2,009,907.72	1,932,532.80	77,374.92	4.00

Este rubro al 31 de marzo de 2022 en comparación al año anterior presenta un incremento neto de S/ 77,374.92, el cual se debe principalmente a:

El incremento en el concepto de Vacaciones CAS por un importe de S/ 77,374.92, comprende la provisión de las vacaciones no gozadas de 278 servidores contratados con el régimen especial de contratación administrativa de servicios CAS aprobado con el Decreto Legislativo N° 1057.

El saldo al 31 de marzo de 2022, comprende los contratos CAS - sostenibles por S/ 1,588,751.52 con un total de 184 servidores; mediante la Prestación de Protección social de emergencia ante la pandemia del Coronavirus COVID-19 y del "Subsidio por incapacidad temporal para pacientes Diagnosticados con COVID-19" en su segunda Disposiciones Complementarias se autoriza excepcional la contratación de personal bajo el régimen del Decreto Legislativo N° 1057, mediante el Decreto de Urgencia N° 034-2021 por S/ 325,948.76 con un total de 58 servidores, y mediante el Decreto de Urgencia N° 083-2021 por S/ 95,207.44 con un total de 036 servidores CAS.

NOTA COMPARATIVA A LOS ESTADOS FINANCIEROS
AL 31 de Marzo del 2022 y 31 de Diciembre del 2021
(EN SOLES)

SECTOR : 09 ECONOMIA Y FINANZAS
ENTIDAD : 096 CENTRAL DE COMPRAS PUBLICAS - PERU COMPRAS

23 - OTRAS CUENTAS DEL PASIVO

Representa los depósitos en cuentas corrientes sin afectación presupuestal.

Cuenta	Descripción	2022	2021	Variación	
				S/	%
2103	CUENTAS POR PAGAR	2,750,011.18	2,799,999.46	(49,988.28)	(1.79)
2103.06	Cartas Fianza, Multas no Consentidas y Similares	2,749,715.67	2,556,707.67	193,008.00	7.55
2103.990901	OTROS	295.51	243,291.79	(242,996.28)	(99.88)
Totales		2,750,011.18	2,799,999.46	(49,988.28)	(1.79)

Este rubro al 31 de marzo de 2022 en comparación al año anterior presenta una disminución de S/ 49,988.28; el cual se debe principalmente a:

- a) El incremento en el concepto de Cartas Fianzas, Multas no Consentidas y Similares por un importe de S/ 193,008.00, comprende al registro del ingreso temporal aplicadas a proveedores en penalidades por incumplimiento contractual por S/ 1,082,245.31, y a las devoluciones realizadas por S/ 889,237.31, reflejadas en la cuenta corriente N° 00-68-377250 denominada Ejecución Cartas Fianzas por Garantías.
- b) La disminución en el concepto de OTROS por un importe de S/ 242,996.28; comprende a los giros de las obligaciones pendientes al cierre del 2021, a favor de la Contraloría General de la República para el control Gubernamental en Gastos de Inversión en el Marco de la Ley N° 313583, con RJ N° 260-2021-PERÚ COMPRAS por S/ 236,108.00.

Asimismo, se realizaron Transferencias a la cuenta corriente N° 193238203056 del BCP Haberes durante el primer trimestre por S/ 2,172,332.21 para efectuar el pago de las planillas CAS y el pago de obligaciones y/o contribuciones por S/ 2,172,257.31, presentando un saldo en el movimiento de S/ 74.90.

En la cuenta corriente N° 001106610200057249 del BBVA Cuenta sueldo durante el primer trimestre por S/ 1,906,846.49 para efectuar el pago de las planillas CAS y el pago de obligaciones y/o contribuciones por S/ 1.906.798.71, presentado un saldo en el movimiento de S/ 47.78

Por otro lado, en la cuenta corriente de Garantías N° 068-384001 Banco de la Nación figura el depósito a favor de la entidad, el importe de S/ 6,300.00 realizado por la empresa J & J INCAR SAC, al haber interpuesto el recurso de apelación respecto al procedimiento de selección Adjudicación Simplificada N° 009-2021-PERÚ COMPRAS/CE, quedando sin efecto la apelación correspondiente.

Con fecha del mes de febrero del 2022 se pagó el Reconocimiento de Deuda, de la obligación pendiente al 31.12.2021, a favor de la RENIEC, correspondiente al recibo 271012 emitido con fecha del mes de diciembre por S/ 465.60.

NOTA COMPARATIVA A LOS ESTADOS FINANCIEROS
AL 31 de Marzo del 2022 y 31 de Diciembre del 2021
(EN SOLES)

SECTOR : 09 ECONOMIA Y FINANZAS
ENTIDAD : 096 CENTRAL DE COMPRAS PUBLICAS - PERU COMPRAS

29 - PROVISIONES

Representa el registro de las provisiones por laudo arbitral.

Cuenta	Descripción	2022	2021	Variación	
				S/	%
2401	PROVISIONES POR RECLAMACIONES, DEMANDAS Y OTROS	104,570.00	104,570.00	0.00	0.00
2401.0310	Procesos Arbitrales Apelados por la Entidad	104,570.00	104,570.00	0.00	-
	Totales	104,570.00	104,570.00	0.00	0.00

Este rubro al 31 de marzo de 2022 en comparación al año anterior no presenta variación, el cual se debe principalmente a:

Por el registro de la Provisión del monto estimado en Laudo Arbitral con Exp. S-229-2017/SNA-OSCE; Demandante: MORALES DIAZ ALBARO GILBERTO, según lo informado por la Procuraduría. De Materia: Resolución de Contrato.

NOTA COMPARATIVA A LOS ESTADOS FINANCIEROS
AL 31 de Marzo del 2022 y 31 de Diciembre del 2021
(EN SOLES)

SECTOR : 09 ECONOMIA Y FINANZAS
ENTIDAD : 096 CENTRAL DE COMPRAS PUBLICAS - PERU COMPRAS

34 - RESULTADOS NO REALIZADOS

Representa el valor asignado a los Edificios y Activos no Producidos que han sido objeto de revaluación.

Cuenta	Descripción	2022	2021	Variación	
				S/	%
3001	RESULTADOS NO REALIZADOS	5,211,223.84	5,211,223.84	0.00	0.00
3001.0110	Terrenos en Afectación en Uso	5,211,223.84	5,211,223.84	0.00	-
	Totales	5,211,223.84	5,211,223.84	0.00	0.00

Este rubro al 31 de marzo de 2022 en comparación al año anterior no presenta variación, el cual se debe principalmente a:

Que en el rubro "Resultados No Realizados" se mantiene con el saldo histórico registrado por el costo del terreno recibido en afectación en uso del Ministerio de Economía y Finanzas, mediante Resolución Directoral N° 176-2016-EF/43.01 de fecha 12 de mayo de 2016, por un importe de S/ 5,211,223.84 soles.

NOTA COMPARATIVA A LOS ESTADOS FINANCIEROS
AL 31 de Marzo del 2022 y 31 de Diciembre del 2021
 (EN SOLES)

SECTOR : 09 ECONOMIA Y FINANZAS
 ENTIDAD : 096 CENTRAL DE COMPRAS PUBLICAS - PERU COMPRAS

36 - RESULTADOS ACUMULADOS

Representa la acumulación de los resultados favorables o desfavorables, obtenido en cada ejercicio fiscal.

Cuenta	Descripción	2022	2021	Variación	
				S/	%
3401	RESULTADOS ACUMULADOS	(19,849,191.25)	(26,966,938.84)	7,117,747.59	(26.39)
3401.0101	Superávit Acumulado	12,815,256.01	5,697,508.42	7,117,747.59	124.93
3401.0201	Déficit Acumulado	(32,664,447.26)	(32,664,447.26)	0.00	-
Totales		(19,849,191.25)	(26,966,938.84)	7,117,747.59	(26.39)

Este rubro al 31 de marzo de 2022 en comparación al año anterior presenta una disminución neta de S/ 7,117,747.59; el cual se debe principalmente a:

a) El incremento en el concepto de Superavit Acumulado por S/ 7,117,747.59, comprende al Resultado del Ejercicio reflejados en el Estado de Gestión EF 2, este resultado se debe principalmente al registro de las Asignaciones Financieras Otorgadas para el pago de los reconocimientos de adeudos de Ordenes de COVID-19; en el vigente ejercicio anterior, estas obligaciones se registraron como pendientes por pagar sin Afectación Presupuestal, las mismas que fueron transferidas mediante PECOSAS al Instituto Nacional de Salud y reflejadas como salidas en el Estado de Gestión; estas contrataciones están autorizadas en el marco del Decreto de Urgencia N° 012-2021 y Decreto Supremo N° 004-2022-EF, para la adquisición de pruebas moleculares y bienes y servicios complementarios perfectos para la actividad de Obtención, transporte y procesamiento de muestras para el diagnóstico de la COVID-19.

Cabe mencionar, mediante Decreto Supremo N° 004-2022-EF, PERÚ COMPRAS recibió una transferencia de recursos ascendente a S/ 111,458,829.00, de los cuales se ha ejecutado S/ 14,277,822.90, al primer trimestre.

NOTA COMPARATIVA A LOS ESTADOS FINANCIEROS
AL 31 de Marzo del 2022 y 31 de Diciembre del 2021
 (EN SOLES)

SECTOR : 09 ECONOMIA Y FINANZAS
 ENTIDAD : 096 CENTRAL DE COMPRAS PUBLICAS - PERU COMPRAS

37 - CUENTAS DE ORDEN

El presente rubro representa los contratos y compromisos aprobados, valores, garantías, Bienes no depreciables, los bienes que no alcanzan el umbral para ser considerados como activos fijos depreciables, obligaciones previsionales, cuentas de contingencias, con sus respectivas cuentas en contra que realizan las entidades que dan origen a una relación jurídica con terceros y cuya ejecución podría modificar la situación financiera de las entidades.

Cuenta	Descripción	2022	2021	Variación	
				S/	%
9101	CONTRATOS Y COMPROMISOS APROBADOS	35,300,783.61	8,104,988.16	27,195,795.45	335.54
9101.01	Contratos Y Proyectos Aprobados	2,700,754.32	8,104,988.16	(5,404,233.84)	(66.68)
9101.08	Ordenes De Compra Aprobadas	28,695,001.38	0.00	28,695,001.38	-
9101.09	Ordenes De Servicio Aprobadas	3,905,027.91	0.00	3,905,027.91	-
9103	VALORES Y GARANTÍAS	5,103,934.41	3,237,338.12	1,866,596.29	57.66
9103.04	Garantías Recibidas	3,814,244.41	3,079,874.23	734,370.18	23.84
9103.08	Cheques Girados	1,289,690.00	157,463.89	1,132,226.11	719.04
9105	BIENES EN PRESTAMO, CUSTODIA Y NO DEPRECIABLES	641,833.49	641,833.49	0.00	0.00
9105.0301	Maquinaria Y Equipo No Depreciable	195,023.52	195,023.52	0.00	-
9105.0303	Muebles Y Enseres No Depreciable	446,809.97	446,809.97	0.00	-
9109	CUENTAS DE CONTINGENCIAS	25,253,156.35	25,253,156.35	0.00	0.00
9109.0103	Civiles	26,816.75	26,816.75	0.00	-
9109.0109	Demandas Arbitrales Nacionales	25,184,859.60	25,184,859.60	0.00	-
9109.0199	Otras Contingencias	41,480.00	41,480.00	0.00	-
Totales		66,299,707.86	37,237,316.12	29,062,391.74	78.05

Este rubro al 31 de marzo de 2022 en comparación al año anterior presenta un incremento neto de S/ 29,062,391.74, el cual se debe principalmente a:

- a) La disminución en el concepto de Contratos y Proyectos Aprobados por S/ 5,404,233.84; comprende al registro de los saldos de contratos pendientes de ejecutar al cierre del primer trimestre 2022, derivados de procedimientos de selección por S/ 525,562.68 del Año Anterior y por S/ 627,021.34 del vigente ejercicio; y a los contratos pendientes por ejecutar de las adjudicaciones menores a 8 UIT por S/ 25,537.19 según documento remitido por Logística Memorando N° 014-2022-OA-LOGI Sin Afectación Presupuestal y registrados con Afectación presupuestal el importe de S/ 1,522,633.11, teniendo como saldo acumulado de S/ 2,700,754.32.
- b) El incremento en el concepto de Órdenes de Compra Aprobadas mediante CCP en el primer trimestre del 2022 por S/ 28,695,001.38 registradas con Afectación Presupuestal en el SIAF-SP.
- c) El incremento en el concepto de Ordenes de Servicio Aprobadas mediante CCP en el Primer trimestre del 2022 por S/ 3,905,027.91 registradas con Afectación Presupuestal en el SIAF-SP.
- d) El incremento en el concepto de Garantías Recibidas por S/ 734,370.18; comprende al registro por el Ingreso y renovación de Cartas Fianzas al primer Trimestre del 2022 por S/ 2,593,469.71; así como la devolución de las Cartas Fianzas por S/ 1,859,099.53, contando con un saldo de S/ 3,814,244.41, siendo las más significativas:
- P & E SOLUCIONES INDUSTRIALES S.A.C; Carta Fianza N° 010618832-005 de SCOTIABANK, por el importe S/ 169,090.00
 SIMED PERU SAC; Carta Fianza N° 4410084599.01 de BANBIF, por el importe S/ 1,755,517.14.
 INMUNOCHEM SAC; Carta Fianza N° 0011-0377-9800225084-97 de BBVA CONTINENTAL, por el importe S/ 703,500.00
 INMUNOCHEM SAC; Carta Fianza N° 0011-0377-9800225548-91 de BBVA CONTINENTAL, por el importe S/ 573,000.00
 SIMED PERU SAC; Carta Fianza N° 1390931765 de BANBIF, por el importe S/ 230,220.00
- e) El incremento en el concepto de Cheques Girados por S/ 1,132,226.11, comprende a la entrega de los cheques del año 2021, pagados durante el mes de enero 2022 por el importe de S/ 157,463.89; contando con un saldo en cuenta de cheques en cartera (por entregar) de S/ 1,289,690.00.
- f) Mediante Oficio N° 0062-2022-EF/16.01, la procuraduría del MEF, informa en anexo adjunto, 09 Procesos Judiciales A Favor de la entidad, cuyo demandante es PERÚ COMPRAS:
- Exp. 01310-2021-01801-JR-CA-02 Demandado / Municipalidad de San Isidro, 2º Juzgado permanente de Lima.
 - Exp. 00069-2020-0-1817-SP-CO-02 Demandado / Albaro Gilberto Morales Diaz, 2º sala comercial de Lima
 - Exp. 664-2021 Demandado / Wilder Raúl Medina Auris. 6º Juzgado Penal Liquidador Sede Alimar.
 - Exp. 487-2019 Demandado / Los que resulten responsables 9º Fiscalía Provincial Penal de Lima.
 - Exp. 00114-2020 Demandado / Huaranga Cristobal Ronald Tito 25º Fiscalía Provincial Penal de Lima.
 - Exp. 831-2021 Demandado / Yourguen Alexander Zuñiga Arenas 1º Fiscalía Provincial Penal Corporativa de Lince San Isidro.
 - Exp. 817-2021 Demandado / Henry Frnaklin Chapoñan Lorza - Fiscalía provincial penal de Lima.
 - Exp. 590-2021 Demandado / Carola Tania Terreros Ricapa Fiscalía Provincial Penal de san Isidro.
 - Exp. 470-2018 Demandado / Martin Alonso Lopez García 51º Fiscalía Provincial Penal de Lima.

No hubo variación en las contingencias A CARGO, que son registradas por posibles pagos a efectuar dependiendo del resultado obtenido durante el proceso administrativo y legal de los Laudos Arbitrales son llevados a controversia.

NOTA COMPARATIVA A LOS ESTADOS FINANCIEROS
AL 31 de Marzo del 2022 y 31 de Diciembre del 2021
(EN SOLES)

SECTOR : 09 ECONOMIA Y FINANZAS
ENTIDAD : 096 CENTRAL DE COMPRAS PUBLICAS - PERU COMPRAS

37 - CUENTAS DE ORDEN

El presente rubro representa los contratos y compromisos aprobados, valores, garantías, Bienes no depreciables, los bienes que no alcanzan el umbral para ser considerados como activos fijos depreciables, obligaciones previsionales, cuentas de contingencias, con sus respectivas cuentas en contra que realizan las entidades que dan origen a una relación jurídica con terceros y cuya ejecución podría modificar la situación financiera de las entidades.

Cuenta	Descripción	2022	2021	Variación	
				S/	%

SISTEMA ADMINISTRATIVO DE CONTABILIDAD PÚBLICA
ANEXO 4.2
EF-2
ESTADO DE GESTIÓN
Al 31 de Marzo de 2022
(EN SOLES)

Sector : 09 ECONOMIA Y FINANZAS
Pliego : 096 CENTRAL DE COMPRAS PÚBLICAS - PERÚ COMPRAS
Unidad Ejecutora : 1650 CENTRAL DE COMPRAS PÚBLICAS - PERÚ COMPRAS
Fecha Corte : 5/08/2022

Acumulado del 01 de Enero al 31 de Marzo de 2022	Acumulado del 01 de Enero al 31 de Marzo de 2021
---	---

INGRESOS

Ingresos Tributarios Netos	Nota 38	0.00	0.00
Ingresos No Tributarios	Nota 39	38.60	0.00
Aportes por Regulación	Nota 40	0.00	0.00
Trasposos y Remesas Recibidas	Nota 41	21,636,540.75	6,168,701.50
Donaciones y Transferencias Recibidas	Nota 42	0.00	0.00
Ingresos Financieros	Nota 43	13,206.17	52.71
Otros Ingresos	Nota 44	2,525,637.16	1,901,298.39

TOTAL INGRESOS

24,175,422.68	8,070,052.60
----------------------	---------------------

COSTOS Y GASTOS

Costo de Ventas	Nota 45	0.00	0.00
Gastos en Bienes y Servicios	Nota 46	-1,153,244.14	-1,402,270.23
Gastos de Personal	Nota 47	-6,223,812.00	-4,355,817.80
Gastos por Pens.Prest.y Asistencia Social	Nota 48	0.00	0.00
Transferencias, Subsidios y Subvenciones Sociales Otorgadas:	Nota 49	0.00	0.00
Donaciones y Transferencias Otorgadas	Nota 50	-9,447,179.00	0.00
Trasposos y Remesas Otorgadas	Nota 51	-13,638.64	-240.85
Estimaciones y Provisiones del Ejercicio	Nota 52	-141,127.53	-249,392.17
Gastos Financieros	Nota 53	0.00	0.00
Otros Gastos	Nota 54	-78,673.78	-74,409.36

TOTAL COSTOS Y GASTOS

-17,057,675.09	-6,082,130.41
-----------------------	----------------------

RESULTADO DEL EJERCICIO SUPERAVIT (DEFICIT)

7,117,747.59	1,987,922.19
---------------------	---------------------

Las Notas forman parte integrante de los Estados Financieros

* Según Anexo de la R.D N° 008-2020-EF/51.01 se modifica el correlativo de las notas.

NOTA: La información indicada corresponde al nivel de cada unidad ejecutora (UE1 UE2, UEn) y pliego (a nivel integrado).



Firmado digitalmente por RIOS
SALCEDO Freddy Giovanni FAU
20600927818 hard
Motivo: Doy V° B°
Fecha: 10.08.2022 15:10:11 -05:00



Firmado digitalmente por
PIERREÑO ALVAREZ Ingrid Zarela
FAU 20600927818 hard
Motivo: Doy V° B°
Fecha: 10.08.2022 18:49:17 -05:00



Firmado digitalmente por POTOKAR
ORIHUELA Patricia Elizabeth FAU
20600927818 hard
Motivo: Soy el autor del documento
Fecha: 10.08.2022 18:47:28 -05:00

NOTA COMPARATIVA A LOS ESTADOS FINANCIEROS
AL 31 de Marzo del 2022 y 31 de Marzo del 2021
(EN SOLES)

SECTOR : 09 ECONOMIA Y FINANZAS
ENTIDAD : 096 CENTRAL DE COMPRAS PUBLICAS - PERU COMPRAS

39 - INGRESOS NO TRIBUTARIOS

Agrupar las sub cuentas que representan ingresos por venta de bienes, derechos, tasas administrativas, y prestación de servicios entre otros.

Cuenta	Descripción	2022	2021	Variación	
				S/	%
4302	VENTA DE DERECHOS Y TASAS ADMINISTRATIVOS	38.60	0.00	38.60	-
4302.100111	Acceso A La Información Pública	38.60	0.00	38.60	-
	Totales	38.60	0.00	38.60	-

Este rubro al 31 de marzo de 2022 en comparación al año anterior presenta un incremento de S/ 38.60, el cual se debe principalmente al registro del servicio de copias simples, por el acceso a la información pública solicitada por Zorrilla Quintan Juan de Dios, según SIAF 1914, y reflejadas en el Recibo de Ingreso N° 042-2022.

Cabe mencionar, que mediante Decreto Supremo N° 028-2022-EF, de fecha 03 de marzo de 2022, se aprueba el Texto Único de Procedimientos Administrativos de la Central de Compras Públicas PERÚ COMPRAS.

NOTA COMPARATIVA A LOS ESTADOS FINANCIEROS
AL 31 de Marzo del 2022 y 31 de Marzo del 2021
(EN SOLES)

SECTOR : 09 ECONOMIA Y FINANZAS
ENTIDAD : 096 CENTRAL DE COMPRAS PUBLICAS - PERU COMPRAS

41 - TRASPASOS Y REMESAS RECIBIDAS

Representa los recursos recibidos de la Dirección General de Tesoro Público del Ministerio de Economía y Finanzas para gastos corrientes y de capital.

Cuenta	Descripción	2022	2021	Variación	
				S/	%
4402	TRASPASOS Y REMESAS CORRIENTES RECIBIDOS	21,103,757.16	5,593,191.94	15,510,565.22	277.31
4402.01	Trasposos Del Tesoro Público	21,102,224.43	5,593,191.94	15,509,032.49	277.28
4402.02	Trasposos Con Documentos	1,532.73	0.00	1,532.73	-
4404	TRASPASOS Y REMESAS DE CAPITAL RECIBIDOS	532,783.59	575,509.56	(42,725.97)	(7.42)
4404.01	Trasposos Del Tesoro Público	532,783.59	186,423.68	346,359.91	185.79
4404.0502	Recursos por Operaciones Oficiales de Crédito Interno	0.00	389,085.88	(389,085.88)	(100.00)
Totales		21,636,540.75	6,168,701.50	15,467,839.25	250.75

Este rubro al 31 de marzo de 2022 en comparación al año anterior presenta un incremento neto de S/ 15,467,839.25, el cual se debe principalmente a:

a) El Incremento en el concepto de Trasposos del Tesoro Público (corriente) por S/ 15,509,032.49 comprende a las asignaciones financieras otorgadas por el Tesoro Público para cumplir con las obligaciones contraídas por la entidad a nivel de Gastos Corrientes incluyendo los gastos relacionados al COVID-19 por encargo a solicitud del Instituto Nacional de Salud - INS.

Debemos precisar que en relación a los gastos relacionados al COVID-19, el marco del Decreto Supremo N° 004-2022-EF, donde se autoriza una transferencia de partida en el Presupuesto del Sector Público, hasta por la suma de S/ 111 458 829.00 (Ciento Once Millones Cuatrocientos Cincuenta y Ocho mil Ochocientos Veintinueve con 001/100 soles), a favor del pliego Central de Compras Públicas PERÚ COMPRAS, para financiar las contrataciones de bienes y servicios y que se utilicen en la Obtención transporte y procesamiento de muestras para el diagnóstico de la COVID-19; al primer trimestre se ejecutaron el importe de S/ 14,277,822.90.

A comparación del año 2021, mediante Decreto de Urgencia N° 012-2021 y el Decreto de Urgencia N° 085-2021 se contaba con un mayor presupuesto de S/ 157,608,534.00.

b) El incremento en el concepto de Trasposos con documentos por S/ 1,532.73 comprende a la operación sin giro de cheque por S/ 1,532.73, que corresponde a la Planilla CAS del mes de febrero 2022, la misma que fue revertida al Tesoro Público en el Expediente SIAF 00032.

c) La disminución en el concepto de Trasposos del Tesoro Público (capital) por S/ 346,359.91, comprende a las asignaciones financieras otorgadas por el Tesoro Público para cumplir con las obligaciones contraídas por la entidad a nivel de Gastos de Capital y que en el ejercicio vigente no se ejecutó gasto relacionada al COVID 19, por encargo a solicitud del INS. Al cierre del primer trimestre del 2022, se cuenta con un saldo de S/ 532,783.59. su incremento pertenece a gastos para el Proyecto de Inversión mejoramiento de los servicios de la Plataforma Tecnológica de la Central de Compras Públicas PERÚ COMPRAS, con CUI 2363565.

d) La disminución en el concepto de Recursos por Operaciones Oficiales de Crédito Interno por S/ 389,085.88 comprende a los gastos del año 2021, al cierre del primer trimestre del año 2022, no presenta saldo o ejecución en este rubro.

NOTA COMPARATIVA A LOS ESTADOS FINANCIEROS
AL 31 de Marzo del 2022 y 31 de Marzo del 2021
(EN SOLES)

SECTOR : 09 ECONOMIA Y FINANZAS
ENTIDAD : 096 CENTRAL DE COMPRAS PUBLICAS - PERU COMPRAS

43 - INGRESOS FINANCIEROS

Representa los intereses bancarios generados de la cuenta CUT y otros.

Cuenta	Descripción	2022	2021	Variación	
				S/	%
4501	RENTAS DE LA PROPIEDAD	13,206.17	52.71	13,153.46	24,954.39
4501.010104	Intereses por Depósitos en la CUT	13,206.17	52.71	13,153.46	24,954.39
	Totales	13,206.17	52.71	13,153.46	24,954.39

Este rubro al 31 de marzo de 2022 en comparación al año anterior presenta un incremento de S/ 13,153.46, el cual se debe principalmente a:

a) El incremento en el concepto de Intereses de la Cuenta Única del Tesoro Público CUT, por el importe de S/ 13,153.46, comprende a un mayor saldo disponible en la cuenta de Recursos Directamente Recaudados transferidos a la Cuenta Única del Tesoro Público CUT durante el primer trimestre del 2022.

NOTA COMPARATIVA A LOS ESTADOS FINANCIEROS
AL 31 de Marzo del 2022 y 31 de Marzo del 2021
(EN SOLES)

SECTOR : 09 ECONOMIA Y FINANZAS
ENTIDAD : 096 CENTRAL DE COMPRAS PUBLICAS - PERU COMPRAS

44 - OTROS INGRESOS

Representa los ingresos por ejecución de garantías, cobro de penalidades por incumplimiento de contrato, así como los ingresos por las devoluciones de Años Anteriores entre otros

Cuenta	Descripción	2022	2021	Variación	
				S/	%
4502	MULTAS Y SANCIONES NO TRIBUTARIAS	2,525,637.16	1,901,298.39	624,338.77	32.84
4502.020103	Ejecución De Garantía	1,608,000.00	0.00	1,608,000.00	-
4502.020199	Otras Sanciones	917,637.16	1,901,298.39	(983,661.23)	(51.74)
	Totales	2,525,637.16	1,901,298.39	624,338.77	32.84

Este rubro al 31 de marzo de 2022 en comparación al año anterior presenta un incremento neto de S/ 624,338.77, el cual se debe principalmente a:

- a) El Incremento en el concepto de Ejecución de Garantía por S/ 1,608,000.00 comprende a que, durante el primer trimestre del 2022, se ejecutaron garantía por fiel cumplimiento de los Catálogos Electrónicos de Acuerdos Marco por la suma de S/ 1,601,700.00, asimismo se cuenta con la ejecución por S/ 6,300.00 al haberse declarado infundado el recurso de apelación interpuesta por el consorcio J & J INCAR SAC y XIRE SAC, según RCG 032-2021-PERÚ COMPRAS/GG.
- b) La disminución en el concepto de Otras Sanciones por S/ 983,661.23 comprende a las penalidades aplicadas por incumplimiento contractual aplicada a proveedores por un importe de S/ 917,637.16 al primer trimestre del 2022 a comparación del año anterior, siendo las más significativas:
- CHAPOLAB SAC, SIAF 1796, por la penalidad del 10% por adquisición de medio de transporte viral para la obtención de muestras Biológicas para el Instituto Nacional de Salud, con O/C 004, Factura F001-00004005, Primer entregable.
- CORPORACIÓN CAMPO REAL SAC, SIAF 137 6697, por la penalidad en la contratación de servicio de Limpieza para la Central de Compras PÚBLICAS PERÚ COMPRAS, O/S 457, Fact E001-6 segundo pago.

NOTA COMPARATIVA A LOS ESTADOS FINANCIEROS
AL 31 de Marzo del 2022 y 31 de Marzo del 2021
 (EN SOLES)

SECTOR : 09 ECONOMIA Y FINANZAS
 ENTIDAD : 096 CENTRAL DE COMPRAS PUBLICAS - PERU COMPRAS

46 - GASTOS EN BIENES Y SERVICIOS

Agrupar las Sub Cuentas que representan la salida de bienes y suministros de funcionamiento del almacén, así como los gastos por contratación de servicios prestados a la entidad y gastos por comisión de servicios.

Cuenta	Descripción	2022	2021	Variación	
				S/	%
5301	CONSUMO DE BIENES	(36,896.59)	(8,625.48)	(28,271.11)	327.76
5301.0101	Alimentos Y Bebidas Para Consumo Humano	(2,935.90)	(2,737.14)	(198.76)	7.26
5301.0301	Combustibles Y Carburantes	(22,240.79)	0.00	(22,240.79)	-
5301.050101	Repuestos Y Accesorios	(744.34)	(345.73)	(398.61)	115.30
5301.050102	Papeleria En General, Utiles Y Materiales De Oficina	(5,033.91)	(3,277.59)	(1,756.32)	53.59
5301.0604	De Seguridad	(4,875.00)	0.00	(4,875.00)	-
5301.0699	Otros Accesorios Y Repuestos	(583.75)	0.00	(583.75)	-
5301.9999	Otros Bienes	(482.90)	(2,265.02)	1,782.12	(78.68)
5302	CONTRATACION DE SERVICIOS	(1,116,347.55)	(1,393,644.75)	277,297.20	(19.90)
5302.010201	Pasajes Y Gastos De Transporte	(3,188.10)	0.00	(3,188.10)	-
5302.010202	Viáticos Y Asignaciones Por Comisión De Servicio	(2,281.92)	0.00	(2,281.92)	-
5302.010299	Otros Gastos	0.00	(121.00)	121.00	(100.00)
5302.020101	Servicio De Suministro De Energía Eléctrica	(30,341.40)	(13,416.20)	(16,925.20)	126.15
5302.020102	Servicio De Agua Y Desagüe	(1,934.80)	(2,480.70)	545.90	(22.01)
5302.020201	Servicio De Telefonía Móvil	(5,216.00)	(4,961.00)	(255.00)	5.14
5302.020202	Servicio De Telefonía Fija	(26,319.00)	(9,263.00)	(17,056.00)	184.13
5302.020203	Servicio De Internet	(15,958.56)	(9,389.40)	(6,569.16)	69.96
5302.020301	Correos Y Servicios De Mensajería	(10,708.00)	(8,400.00)	(2,308.00)	27.48
5302.020399	Otros Servicios De Comunicación	(100,301.98)	(76,663.50)	(23,638.48)	30.83
5302.020501	Difusión en el Diario Oficial	(37,601.94)	(9,276.12)	(28,325.82)	305.36
5302.030101	Servicios De Limpieza E Higiene	(3,599.00)	(34,509.20)	30,910.20	(89.57)
5302.030102	Servicios De Seguridad Y Vigilancia	(49,050.00)	(34,179.32)	(14,870.68)	43.51
5302.040201	De Edificaciones, Oficinas y Estructuras	(6,450.00)	0.00	(6,450.00)	-
5302.040501	De Vehículos	0.00	(1,055.61)	1,055.61	(100.00)
5302.050101	De Edificios Y Estructuras	0.00	(15,000.00)	15,000.00	(100.00)
5302.050104	De Maquinarias Y Equipos	0.00	(1,298.00)	1,298.00	(100.00)
5302.050199	De Otros Bienes Y Activos	(226,112.90)	(15,566.66)	(210,546.24)	1,352.55
5302.060102	Gastos Notariales	(255.00)	(620.00)	365.00	(58.87)
5302.060201	Cargos Bancarios	(2,520.56)	0.00	(2,520.56)	-
5302.060302	Seguro De Vehiculos	(2,735.31)	(2,703.06)	(32.25)	1.19
5302.060303	Seguro Obligatorio Accidentes De Tránsito (SOAT)	(56.25)	(67.50)	11.25	(16.67)
5302.060304	Otros Seguros Personales	(1,300.36)	0.00	(1,300.36)	-
5302.060399	Otros Seguros De Bienes Muebles e Inmuebles	(5,672.01)	(5,887.08)	215.07	(3.65)
5302.070199	Otros Servicios Similares	(3,000.00)	0.00	(3,000.00)	-
5302.070201	Consultorías	0.00	(7,000.00)	7,000.00	(100.00)
5302.070401	Elaboración De Programas Informáticos	0.00	(29,820.00)	29,820.00	(100.00)
5302.070404	Otros Servicios De Informática	(15,100.00)	(6,930.89)	(8,169.11)	117.87
5302.071001	Seminarios, Talleres Y Similares Organizados Por La Institución	(5,450.00)	0.00	(5,450.00)	-
5302.071199	Servicios Diversos	(291,873.13)	(125,644.86)	(166,228.27)	132.30
5302.071405	Asesoría Legal para Servidores y Ex-Servidores Civiles	0.00	(22,500.00)	22,500.00	(100.00)
5302.071498	Otros Servicios Técnicos y Profesionales Desarrollados por Personas	(73,600.00)	0.00	(73,600.00)	-
5302.100101	Locación de Servicios Realizados por Personas Naturales	(195,721.33)	(956,891.65)	761,170.32	(79.55)

NOTA COMPARATIVA A LOS ESTADOS FINANCIEROS
AL 31 de Marzo del 2022 y 31 de Marzo del 2021
(EN SOLES)

SECTOR : 09 ECONOMIA Y FINANZAS
ENTIDAD : 096 CENTRAL DE COMPRAS PUBLICAS - PERU COMPRAS

46 - GASTOS EN BIENES Y SERVICIOS

Agrupar las Sub Cuentas que representan la salida de bienes y suministros de funcionamiento del almacén, así como los gastos por contratación de servicios prestados a la entidad y gastos por comisión de servicios.

Totales	(1,153,244.14)	(1,402,270.23)	249,026.09	(17.76)
----------------	-----------------------	-----------------------	-------------------	----------------

Este rubro al 31 de marzo de 2022 en comparación al año anterior presenta una disminución neta de S/ 249,026.09, el cual se debe principalmente a:

a) El incremento en el concepto de Consumo de Bienes por S/ 28,271.11 comprende al consumo de gasto por bienes necesarios para cumplir con los protocolos de Bioseguridad relacionados al Estado de Emergencia del COVID-19, y que en el ejercicio vigente mediante el Decreto de Urgencia N° 012-2021 y el Decreto Supremo N° 004-2022 se incorporó la transferencia de partidas con cargo a la Reserva de Contingencia del MEF por la suma de S/ 111,458,829.00, con la finalidad de cumplir con la adquisición de pruebas moleculares y bienes y servicios para la Obtención, transporte y procesamiento de muestras para el diagnóstico de la COVID-19 a solicitud del Instituto Nacional de Salud.

b) La disminución en el concepto de contratación de servicios por S/ 277,297.20 comprende al gasto de S/ 221,612.90 del servicio de infraestructura computacional y telecomunicaciones en la NUBE privada para los sistemas de información críticos del INS, provenientes al Decreto de Urgencia N° 012-2021 y el Decreto Supremo N° 004-2022 se incorporó la transferencia de partidas con cargo a la Reserva de Contingencia del MEF por la suma de S/ 111,458,829.00, con la finalidad de cumplir con servicios para la Obtención, transporte y procesamiento de muestras para el diagnóstico de la COVID-19 a solicitud del Instituto Nacional de Salud.

Asimismo, durante el primer trimestre del 2022, se iniciaron los otorgamientos de los viáticos por comisión de servicio otorgados a los servidores CAS, para el cumplimiento de sus actividades y objetivos programados.

NOTA COMPARATIVA A LOS ESTADOS FINANCIEROS
AL 31 de Marzo del 2022 y 31 de Marzo del 2021
 (EN SOLES)

SECTOR : 09 ECONOMIA Y FINANZAS
 ENTIDAD : 096 CENTRAL DE COMPRAS PUBLICAS - PERU COMPRAS

47 - GASTOS DE PERSONAL

Representa los gastos del personal contratado bajo el Régimen especial del Decreto Legislativo N° 1057 ¿ Contratos Administrativos de Servicios CAS.

Cuenta	Descripción	2022	2021	Variación	
				S/	%
5302	CONTRATACION DE SERVICIOS	(6,223,812.00)	(4,355,817.80)	(1,867,994.20)	42.89
5302.0801	Contrato De Administración De Servicios - CAS	(5,560,831.73)	(3,886,855.72)	(1,673,976.01)	43.07
5302.0802	CONTRIBUCIÓN A ESSALUD DE CONTRATO DE	(166,555.26)	(120,586.20)	(45,969.06)	38.12
5302.0803	Vacaciones CAS	(496,425.01)	(348,375.88)	(148,049.13)	42.50
	Totales	(6,223,812.00)	(4,355,817.80)	(1,867,994.20)	42.89

Este rubro al 31 de marzo de 2022 en comparación al año anterior presenta un incremento neto de S/ 1,867,994.20, el cual se debe principalmente a:

- El incremento en el concepto de Contrato de Administración de Servicios -CAS, por S/ 1,673,976.01 comprende a la incorporación y pago del personal contratado a partir del mes de mayo 2021, con el régimen especial de contratación administrativa de servicios CAS 1057, bajo el Decreto de Urgencia N° 034-2021 de un total de 58 servidores y el Decreto de Urgencia N° 083-2021 de un total de 36 servidores CAS. Corresponde a contratos de manera temporal para la Prestación de Protección social de emergencia ante la pandemia del Coronavirus COVID-19 y del Subsidio por incapacidad temporal para pacientes Diagnosticados con COVID-19 y para el primer trimestre 2022 fueron ampliados sus respectivas adendas.
- El incremento en el concepto de Contribución a Essalud de Contrato por S/ 45,969.06 comprende a la incorporación a partir de mayo del 2021, y pago del personal contratado con el régimen especial de contratación administrativa de servicios CAS 1057, bajo el Decreto de Urgencia N° 034-2021 de un total de 58 servidores y el Decreto de Urgencia N° 083-2021 de un total de 036 servidores CAS. Contratos temporales para la Prestación de Protección social de emergencia ante la pandemia del Coronavirus COVID-19 y del Subsidio por incapacidad temporal para pacientes Diagnosticados con COVID-19.
- El incremento en el concepto de Vacaciones CAS por S/ 148,049.13, comprende a la provisión acumulada de vacaciones pendientes de goce para el personal CAS nuevos con contratos sostenible (permanentes), y a la incorporación a partir de mayo del 2021, del personal contratado con el régimen especial de contratación administrativa de servicios CAS 1057, bajo el Decreto de Urgencia N° 034-2021 de un total de 58 servidores y el Decreto de Urgencia N° 083-2021 de un total de 036 servidores CAS. Contratos temporales para la Prestación de Protección social de emergencia ante la pandemia del Coronavirus COVID-19 y del Subsidio por incapacidad temporal para pacientes Diagnosticados con COVID-19.
- Asimismo, durante el primer trimestre del 2022, se realizaron contratos de personal con el proceso de selección N° 001-2022-PERÚ COMPRAS, bajo la modalidad de Contratación Administrativa de Servicios (CAS) del Decreto Legislativo N° 1057 y en el marco de la septuagésima tercera Disposición complementaria final de la Ley N° 31365, Ley de Presupuesto del Sector Público para el Año Fiscal 2022, que autoriza de manera excepcional la contratación de personal CAS por reemplazo o suplencia un total de 07 plazas.

NOTA COMPARATIVA A LOS ESTADOS FINANCIEROS
AL 31 de Marzo del 2022 y 31 de Marzo del 2021
(EN SOLES)

SECTOR : 09 ECONOMIA Y FINANZAS
ENTIDAD : 096 CENTRAL DE COMPRAS PUBLICAS - PERU COMPRAS

50 - DONACIONES Y TRANSFERENCIAS OTORGADAS

Representa las transferencias corrientes de capital otorgadas entre entidades de la administración pública y terceros.

Cuenta	Descripción	2022	2021	Variación	
				S/	%
5401	DONACIONES Y TRANSFERENCIAS CORRIENTES OTORGADAS	(9,447,179.00)	0.00	(9,447,179.00)	-
5401.010301	A Gobierno Nacional	(89,869.00)	0.00	(89,869.00)	-
5401.020301	A Gobierno Nacional	(9,357,310.00)	0.00	(9,357,310.00)	-
	Totales	(9,447,179.00)	0.00	(9,447,179.00)	-

Este rubro al 31 de marzo de 2022 en comparación al año anterior presenta un incremento neto de S/ 9,447,179.00, el cual se debe principalmente a:

- a) El Incremento en el concepto de Transferencias corrientes otorgadas a Gobierno Nacional - En Efectivo por S/ 89,869.00; comprende a la transferencia financiera con cargo al presupuesto del año fiscal 2022, por el 50% restante de la retribución económica por los periodos 2020 y 2021 para la contratación de la Sociedad Auditora aprobada con RJ N° 0023-2022-PC a favor de la Contraloría General de la República.
- b) El incremento en el concepto de Transferencias corrientes otorgadas a Gobierno Nacional - En Bienes por S/ 9,357,310.00 comprende a las transferencias corrientes otorgadas durante el primer trimestre 2022 al Instituto Nacional de Salud, de los cuales se encuentra pendiente el pago de S/ 2,785,000.00, debido a observaciones en el expediente de pago.

NOTA COMPARATIVA A LOS ESTADOS FINANCIEROS
AL 31 de Marzo del 2022 y 31 de Marzo del 2021
(EN SOLES)

SECTOR : 09 ECONOMIA Y FINANZAS
ENTIDAD : 096 CENTRAL DE COMPRAS PUBLICAS - PERU COMPRAS

51 - TRASPASOS Y REMESAS OTORGADAS

Representa las devoluciones realizadas al Tesoro Público provenientes de años anteriores

Cuenta	Descripción	2022	2021	Variación	
				S/	%
5402	TRASPASOS Y REMESAS OTORGADOS CORRIENTES	(10,000.00)	(240.85)	(9,759.15)	4,051.96
5402.02	Devolución por Menor Gasto al Tesoro Público - Ejercicios Anteriores	(10,000.00)	(240.85)	(9,759.15)	4,051.96
5404	TRASPASOS Y REMESAS OTORGADOS DE CAPITAL	(3,638.64)	0.00	(3,638.64)	-
5404.99	Otros	(3,638.64)	0.00	(3,638.64)	-
Totales		(13,638.64)	(240.85)	(13,397.79)	5,562.71

Este rubro al 31 de marzo de 2022 en comparación al año anterior presenta un incremento neto de S/ 13,397.79, el cual se debe principalmente a:

- La disminución en el concepto de Devolución por Menor Gasto al Tesoro Público por S/ 9,759.15 comprende a la devolución de la Garantía por Alquiler del local, el cual fue revertido al Tesoro Público, según Orden de Servicio 563-2017 por la suma de S/ 10,000.00 mediante papeleta de depósito en el SIAF de origen 993-2017.
- El incremento en el concepto de Traspasos y Remesas Otorgados de Capital OTROS por S/ 3,638.64 comprende al registro de la rebaja del Devengado Luz del SUR SAA, como extorno de la Asignación Financiera con fuente de financiamiento 19, Según Oficio N° 00063-2022-PERÚ COMPRAS /OA e informe N° 004-2022-PERÚ COMPRAS-CPI

NOTA COMPARATIVA A LOS ESTADOS FINANCIEROS
AL 31 de Marzo del 2022 y 31 de Marzo del 2021
(EN SOLES)

SECTOR : 09 ECONOMIA Y FINANZAS
ENTIDAD : 096 CENTRAL DE COMPRAS PUBLICAS - PERU COMPRAS

52 - ESTIMACIONES Y PROVISIONES DEL EJERCICIO

Representa las estimaciones y provisiones efectuadas en el periodo.

Cuenta	Descripción	2022	2021	Variación	
				S/	%
5801	ESTIMACIONES DEL EJERCICIO	(141,127.53)	(249,392.17)	108,264.64	(43.41)
5801.0107	Edificios y Estructuras en Afectación en Uso	(7,384.65)	(64,946.65)	57,562.00	(88.63)
5801.0201	Vehículos	(5,913.75)	(5,913.75)	0.00	-
5801.0202	Maquinaria, Equipo, Mobiliario y Otros	(127,829.13)	(178,531.77)	50,702.64	(28.40)
	Totales	(141,127.53)	(249,392.17)	108,264.64	(43.41)

Este rubro al 31 de marzo de 2022 en comparación al año anterior presenta una disminución neta de S/ 108,264.64, el cual se debe principalmente a:

- a) La disminución en el concepto de Edificios y Estructuras en Afectación en uso por S/ 57,562.00, comprende al registro del ajuste de la depreciación en defecto por S/ 57,562.00 realizadas en el primer trimestre del año 2021.
- b) La disminución en el concepto de Maquinara, Equipo, Mobiliario y otros por S/50,702.64 comprende al registro de la depreciación sin afectación presupuestal de Maquinaria, Equipo, Mobiliario y Otros de los Bienes patrimoniales que cuenta la entidad para realizar sus operaciones durante el primer trimestre 2022.

NOTA COMPARATIVA A LOS ESTADOS FINANCIEROS
AL 31 de Marzo del 2022 y 31 de Marzo del 2021
(EN SOLES)

SECTOR : 09 ECONOMIA Y FINANZAS
ENTIDAD : 096 CENTRAL DE COMPRAS PUBLICAS - PERU COMPRAS

54 - OTROS GASTOS

Representa los gastos de servicios , así como pago de impuestos, derechos administrativos y gastos no considerados en los rubros anteriores

Cuenta	Descripción	2022	2021	Variación	
				S/	%
5504	PAGO DE IMPUESTOS, DERECHOS ADMINISTRATIVOS Y	(78,673.78)	(74,409.36)	(4,264.42)	5.73
5504.010201	Derechos Administrativos	(1,136.70)	0.00	(1,136.70)	-
5504.030201	Derechos Administrativos	(77,537.08)	(74,409.36)	(3,127.72)	4.20
Totales		(78,673.78)	(74,409.36)	(4,264.42)	5.73

Este rubro al 31 de marzo de 2022 en comparación al año anterior presenta un incremento de S/ 4,264.42, el cual se debe principalmente a:

- El Incremento en el concepto de Derechos Administrativos Al Gobierno Nacional por S/ 1,136.70 comprende al pago realizado para Tasa Administrativa en la emisión de certificados digitales emitidos por la RENIEC por el importe de S/ 469.80, Emisión de Sellos de Tiempo por S/ 666.90.
- Por el incremento en el concepto de Derechos Administrativos Al Gobierno Local por S/ 3,127.72, comprende al pago de los Arbitrios y Autovalúo por el predio donde se encuentra la entidad AV. República de Panamá 3629 San Isidro.

SISTEMA ADMINISTRATIVO DE CONTABILIDAD PÚBLICA

ANEXO 4.3

EF-3

ESTADO DE CAMBIOS EN EL PATRIMONIO NETO

Por los años terminados al 31 de Marzo de 2022

(EN SOLES)

Sector : 09 ECONOMIA Y FINANZAS
 Pliego : 096 CENTRAL DE COMPRAS PÚBLICAS - PERÚ COMPRAS
 Unidad Ejecutora : 1650 CENTRAL DE COMPRAS PÚBLICAS - PERÚ COMPRAS
 Fecha Corte : 5/08/2022

CONCEPTOS	HACIENDA NACIONAL	HACIENDA NACIONAL ADICIONAL	RESULTADOS NO REALIZADOS	RESERVAS	RESULTADOS ACUMULADOS	TOTAL
SALDO INICIAL AL 01 DE ENERO DE 2021	0.00	0.00	5,211,223.84	0.00	-293,826.69	4,917,397.15
Ajustes de Ejercicios Anteriores	0.00	0.00	0.00	0.00	0.00	0.00
Trasposos y Remesas del Tesoro Público	0.00	0.00	0.00	0.00	0.00	0.00
Trasposos y Remesas de Otras Entidades	0.00	0.00	0.00	0.00	0.00	0.00
Trasposos de Documentos	0.00	0.00	0.00	0.00	0.00	0.00
Otras Operaciones Patrimoniales	0.00	0.00	0.00	0.00	0.00	0.00
Superávit (Déficit) del Ejercicio	0.00	0.00	0.00	0.00	1,987,922.19	1,987,922.19
Traslados entre Cuentas Patrimoniales	0.00	0.00	0.00	0.00	0.00	0.00
Traslado de Saldos por Fusión, Extinción, Adscripción	0.00	0.00	0.00	0.00	0.00	0.00
SALDO AL 31 DE MARZO DE 2021	0.00	0.00	5,211,223.84	0.00	1,694,095.50	6,905,319.34
SALDO INICIAL AL 01 DE ENERO DE 2022	0.00	0.00	5,211,223.84	0.00	-26,966,938.84	-21,755,715.00
Ajustes de Ejercicios Anteriores	0.00	0.00		0.00	0.00	0.00
Trasposos y Remesas del Tesoro Público		0.00				0.00
Trasposos y Remesas de Otras Entidades		0.00				0.00
Trasposos de Documentos		0.00				0.00
Otras Operaciones Patrimoniales (Nota)	0.00	0.00	0.00	0.00	0.00	0.00
Superávit (Déficit) del Ejercicio					7,117,747.59	7,117,747.59
Traslados entre Cuentas Patrimoniales	0.00	0.00			0.00	0.00
Traslado de Saldos por Fusión, Extinción, Adscripción	0.00	0.00	0.00	0.00	0.00	0.00
SALDO AL 31 DE MARZO DE 2022	0.00	0.00	5,211,223.84	0.00	-19,849,191.25	-14,637,967.41

Las Notas deben ser explicativas

* Según Anexo de la R.D N° 008-2020-EF/51.01 se agrega la columna Reservas.

NOTA: La información indicada corresponde al nivel de cada unidad ejecutora (UE1 UE2, UEn) y pliego (a nivel integrado).

 Central de Compras Públicas
 PERÚ COMPRAS
 Firmado digitalmente por RIOS
 SALCEDO Freddy Giovanni FAU
 20600927818 hard
 Motivo: Doy V° B°
 Fecha: 10.08.2022 15:10:24 -05:00

 Central de Compras Públicas
 PERÚ COMPRAS
 Firmado digitalmente por
 PIERREND ALVAREZ Ingrid Zarela
 FAU 20600927818 hard
 Motivo: Doy V° B°
 Fecha: 10.08.2022 18:49:31 -05:00

 Central de Compras Públicas
 PERÚ COMPRAS

Firmado digitalmente por POTOKAR
 ORIHUELA Patricia Elizabeth FAU
 20600927818 hard
 Motivo: Soy el autor del documento
 Fecha: 10.08.2022 18:47:44 -05:00

SISTEMA ADMINISTRATIVO DE CONTABILIDAD PÚBLICA

ANEXO 4.4

EF-4

ESTADO DE FLUJOS DE EFECTIVO

Por el periodo terminado al 31 de Marzo de 2022

(EN SOLES)

Sector : 09 ECONOMIA Y FINANZAS
 Pliego : 096 CENTRAL DE COMPRAS PÚBLICAS - PERÚ COMPRAS
 Unidad Ejecutora : 1650 CENTRAL DE COMPRAS PÚBLICAS - PERÚ COMPRAS
 Fecha Corte : 5/08/2022

EF-4

CONCEPTOS	Del 01 de enero al 31 de marzo de 2022	Del 01 de enero al 31 de marzo de 2021
A. ACTIVIDADES DE OPERACIÓN		
Cobranza de Impuestos, Contribuciones y Derechos Administrativos (Nota)	38.60	0.00
Cobranza de Aportes por Regulación	0.00	0.00
Cobranza de Venta de Bienes y Servicios y Renta de la Propiedad	13,206.17	52.71
Donaciones y Transferencias Corrientes Recibidas (Nota)	0.00	0.00
Trasposos y Remesas Corrientes Recibidas del Tesoro Público	21,303,087.94	6,168,701.50
Otros (Nota)	14,429,359.05	6,795,683.09
MENOS		
Pago a Proveedores de Bienes y Servicios (Nota)	-19,805,202.57	-1,398,201.94
Pago de Remuneraciones y Obligaciones Sociales	-6,147,351.68	-4,310,359.39
Pago de Otras Retribuciones y Complementarias	0.00	0.00
Pago de Pensiones y Otros Beneficios	0.00	0.00
Pago por Prestaciones y Asistencia Social	0.00	0.00
Transferencias, Subsidios y Subvenciones Sociales Otorgadas	0.00	0.00
Donaciones y Transferencias Corrientes Otorgadas (Nota)	-89,869.00	0.00
Trasposos y Remesas Corrientes Entregadas al Tesoro Público	-13,638.64	-240.85
Otros (Nota)	-7,248,673.02	-4,996,314.18
AUMENTO (DISMINUCIÓN) DEL EFECTIVO Y EQUIVALENTES AL EFECTIVO PROVENIENTE DE ACTIVIDAD DE OPERACIÓN	2,440,956.85	2,259,320.94
B. ACTIVIDADES DE INVERSIÓN		
Cobranza por Venta de Vehículos, Maquinarias y Otros	0.00	0.00
Cobranza por Venta de Edificios y Activos No Producidos (Nota)	0.00	0.00
Cobranza por Venta de Otras Cuentas del Activo (Nota)	0.00	0.00
Otros (Nota)	0.00	0.00
MENOS		
Pago por Compra de Vehículos, Maquinarias y Otros	0.00	0.00
Pago por Compra de Edificios y Activos No Producidos (Nota)	0.00	0.00
Pago por Construcciones en Curso (Nota)	0.00	0.00
Pago por Compra de Otras Cuentas del Activo (Nota)	-323,933.34	0.00
Otros (Nota)	0.00	-575,276.88
AUMENTO (DISMINUCIÓN) DEL EFECTIVO Y EQUIVALENTES AL EFECTIVO PROVENIENTE DE ACTIVIDAD DE INVERSIÓN	-323,933.34	-575,276.88
C. ACTIVIDADES DE FINANCIAMIENTO		
Colocaciones de Valores y Otros Documentos (Nota)	0.00	0.00
Endeudamiento Interno y/o Externo (Nota)	0.00	0.00
Otros (Nota)	0.00	0.00
MENOS		
Amortización, Intereses, Comisiones y Otros Gastos de la Deuda (Nota)	0.00	0.00
Otros (Nota)	0.00	0.00
Traslado de Saldos por Fusión, Extinción, Adscripción	0.00	0.00
AUMENTO (DISMINUCIÓN) DEL EFECTIVO Y EQUIVALENTES AL EFECTIVO PROVENIENTE DE ACTIVIDAD DE FINANCIAMIENTO	0.00	0.00
D. AUMENTO (DISMINUCIÓN) DEL EFECTIVO Y EQUIVALENTES AL EFECTIVO	2,117,023.51	1,684,044.06
E. DIFERENCIA DE CAMBIO DEL EFECTIVO Y EQUIVALENTES AL EFECTIVO	0.00	0.00
F. SALDO EFECTIVO Y EQUIVALENTES AL EFECTIVO AL INICIO DEL EJERCICIO	3,178,907.37	2,070,153.87
G. SALDO EFECTIVO Y EQUIVALENTES AL EFECTIVO AL FINALIZAR EL EJERCICIO	5,295,930.88	3,754,197.93

Las Notas deben ser explicativas.

NOTA: La información indicada corresponde al nivel de cada unidad ejecutora (UE1 UE2, UEn) y pliego (a nivel integrado).

 Central de Compras Públicas
 PERÚ COMPRAS
 Firmado digitalmente por RIOS
 SALCEDO Freddy Giovanni FAU
 20600927818 hard
 Motivo: Doy V° B°
 Fecha: 10.08.2022 15:10:47 -05:00

 Central de Compras Públicas
 PERÚ COMPRAS
 Firmado digitalmente por
 PIERREND ALVAREZ Ingrid Zarela
 FAU 20600927818 hard
 Motivo: Doy V° B°
 Fecha: 10.08.2022 18:49:52 -05:00

 Central de Compras Públicas
 PERÚ COMPRAS
 Firmado digitalmente por POTOKAR
 ORIHUELA Patricia Elizabeth FAU
 20600927818 hard
 Motivo: Soy el autor del documento
 Fecha: 10.08.2022 18:47:57 -05:00

HOJA DE TRABAJO - EF 4 ESTADO DE FLUJO DE EFECTIVO

AL 31 DE MARZO 2022

Explicación de rubro "Otros"

A.- ACTIVIDADES DE OPERACIÓN

Nota 06 OTROS - ENTRADA DE EFECTIVO			
Cuentas por Cobrar			917,637.16
4502.020199	Otras Sanciones	917,637.16	
OTROS INGRESOS			13,511,721.89
1101.0404	Otros Ingresos sin afectación Presupuestal Otros Depósitos. BBVA	1,906,798.71	
1101.0404	Otros Ingresos sin afectación Presupuestal Otros Depósitos. BCP	2,172,257.31	
1202.04	Devolucion por Menores Gastos de Años Anteriores RO Cte	10,000.00	
1205.01	Devoluciones de Viáticos RDR CUT	1.38	
4402.01	Devolucion por Menores Gastos de Vigente Ejercicio RO (4402.01)	1,809.43	
1101.1201	Transferencias de Fondos a la Cta. Centralizadora CUT- 1101.1201 RDR	3,090,820.54	
4502.020103	Ejecución de Garantías	1,608,000.00	
1206.01	Saldo Inicial de Autorización de devengados por Girar Rec. Ord.	4,722,034.52	
TOTAL ENTRADA DE EFECTIVO			14,429,359.05

Nota 15 OTROS - SALIDAS DE EFECTIVO			
Impuestos, Derechos Administrativos y Multas			78,673.78
5504.010201	Giro por Derechos Administrativos GN RO	2101.0201 1,136.70	
5504.030201	Giro por Derechos Administrativos Rdr cut - Gob Local	77,537.08	
Otras Cuentas del Pasivo			4,079,178.70
1101.0404	Giro por Gastos No Presupuestales Otros Depósitos - BBVA	1,906,846.49	
1101.0404	Giro por Gastos No Presupuestales Otros Depósitos - BCP	2,172,332.21	
Otros Gastos			3,090,820.54
1101.030102	Giro por Transferencia de Fondos a la Cuenta Centralizadora CUT	3,090,820.54	
TOTAL SALIDA DE EFECTIVO			7,248,673.02



Firmado digitalmente por RIOS
SALCEDO Freddy Giovanni FAU
20600927818 hard
Motivo: Doy V° B°
Fecha: 10.08.2022 15:11:17 -05:00

SISTEMA ADMINISTRATIVO DE CONTABILIDAD PÚBLICA

ANEXO 4.5

PP-1

PRESUPUESTO INSTITUCIONAL DE INGRESOS

AL 31 DE MARZO DE 2022

(EN SOLES)

Sector : 09 ECONOMIA Y FINANZAS
 Pliego : 096 CENTRAL DE COMPRAS PÚBLICAS - PERÚ COMPRAS
 Unidad Ejecutora : 1650 CENTRAL DE COMPRAS PÚBLICAS - PERÚ COMPRAS
 Fecha Corte : 05/08/2022

CONCEPTO	PRESUPUESTO INSTITUCIONAL DE APERTURA - PIA	MODIFICACIONES				PRESUPUESTO INSTITUCIONAL MODIFICADO - PIM
		CRÉDITOS SUPLEMENTARIOS	TRANSFERENCIAS INSTITUCIONALES	REESTRUCTU-RACIÓN DE FUENTES (2)	REDUC-CIONES (1)	
1. RECURSOS ORDINARIOS						
00 RECURSOS ORDINARIOS						
TOTAL RECURSOS ORDINARIOS	39,864,204.00		111,458,829.00			151,323,033.00
2. RECURSOS DIRECTAMENTE RECAUDADOS						
9 RECURSOS DIRECTAMENTE RECAUDADOS						
INGRESOS CORRIENTES	2,691,762.00					2,691,762.00
1.1 IMPUESTOS Y CONTRIBUCIONES OBLIGATORIAS						
1.2 CONTRIBUCIONES SOCIALES						
1.3 VENTA DE BIENES Y SERVICIOS Y DER. ADMINISTRATIVOS						
1.5 OTROS INGRESOS (- 1.5.4)	2,691,762.00					2,691,762.00
INGRESOS DE CAPITAL						
1.6 VENTA DE ACTIVOS NO FINANCIEROS						
1.7 VENTA DE ACTIVOS FINANCIEROS						
TRANSFERENCIAS						
1.4 DONACIONES Y TRANSFERENCIAS (1.4.1.3 + 1.4.2.3)						
FINANCIAMIENTO			1,093,046.00			1,093,046.00
1.9 SALDOS DE BALANCE			1,093,046.00			1,093,046.00
TOTAL RECURSOS DIRECTAMENTE RECAUDADOS	2,691,762.00	1,093,046.00				3,784,808.00
3 RECURSOS POR OPERACIONES OFICIALES DE CRÉDITO						
# RECURSOS POR OPERACIONES OFICIALES DE CRÉDITO						
INGRESOS CORRIENTES						
1.5 OTROS INGRESOS (- 1.5.4)						
TRANSFERENCIAS						
1.4 DONACIONES Y TRANSFERENCIAS (1.4.1.3 + 1.4.2.3)						
FINANCIAMIENTO						
1.8 ENDEUDAMIENTO						
1.9 SALDOS DE BALANCE						



Central de Compras Públicas
PERU COMPRAS

Firmado digitalmente por RIOS
SALCEDO Freddy Giovanni FAU
20600927818 hard
Motivo: Doy V° B°
Fecha: 10.08.2022 15:11:50 -05:00



Central de Compras Públicas
PERU COMPRAS

Firmado digitalmente por POTOKAR
ORIHUELA Patricia Elizabeth FAU
20600927818 hard
Motivo: Soy el autor del documento
Fecha: 10.08.2022 18:48:14 -05:00

CONCEPTO	PRESUPUESTO INSTITUCIONAL DE APERTURA - PIA	MODIFICACIONES				PRESUPUESTO INSTITUCIONAL MODIFICADO - PIM
		CRÉDITOS SUPLEMENTARIOS	TRANSFERENCIAS INSTITUCIONALES	REESTRUCTU-RACIÓN DE FUENTES (2)	REDUC-CIONES (1)	
TOTAL RECURSOS POR OPERACIONES OFICIALES DE CRÉDITO						
4 DONACIONES Y TRANSFERENCIAS						
13 DONACIONES Y TRANSFERENCIAS						
INGRESOS CORRIENTES						
1.5 OTROS INGRESOS (-1.5.4)						
INGRESOS DE CAPITAL						
1.6 VENTA DE ACTIVOS NO FINANCIEROS						
1.7 VENTA DE ACTIVOS FINANCIEROS						
TRANSFERENCIAS						
1.4 DONACIONES Y TRANSFERENCIAS						
1.5 OTROS INGRESOS (1.5.4)						
FINANCIAMIENTO						
1.9 SALDOS DE BALANCE						
TOTAL DONACIONES Y TRANSFERENCIAS						
5. RECURSOS DETERMINADOS						
04. CONTRIBUCIONES A FONDOS						
INGRESOS CORRIENTES						
1.1 IMPUESTOS Y CONTRIBUCIONES OBLIGATORIAS						
1.2 CONTRIBUCIONES SOCIALES						
1.3 VENTA DE BIENES Y SERVICIOS Y DER. ADMINISTRATIVOS						
1.5 OTROS INGRESOS (- 1.5.4)						
INGRESOS DE CAPITAL						
1.6 VENTA DE ACTIVOS NO FINANCIEROS						
1.7 VENTA DE ACTIVOS FINANCIEROS						
TRANSFERENCIAS						
1.4 DONACIONES Y TRANSFERENCIAS						
FINANCIAMIENTO						
1.9 SALDOS DE BALANCE						
07. FONDO DE COMPENSACIÓN MUNICIPAL						
INGRESOS CORRIENTES						
1.5 OTROS INGRESOS (- 1.5.4)						
TRANSFERENCIAS						
1.4 DONACIONES Y TRANSFERENCIAS						
FINANCIAMIENTO						
1.9 SALDOS DE BALANCE						



Central de Compras Públicas
RERU COMPRAS

Firmado digitalmente por RIOS
SALCEDO Freddy Giovanni FAU
20600927818 hard
Motivo: Doy V° B°
Fecha: 10.08.2022 15:11:59 -05:00

CONCEPTO	PRESUPUESTO INSTITUCIONAL DE APERTURA - PIA	MODIFICACIONES				PRESUPUESTO INSTITUCIONAL MODIFICADO - PIM
		CRÉDITOS SUPLEMENTARIOS	TRANSFERENCIAS INSTITUCIONALES	REESTRUCTU-RACIÓN DE FUENTES (2)	REDUC-CIONES (1)	
08. IMPUESTOS MUNICIPALES INGRESOS CORRIENTES 1.1 IMPUESTOS Y CONTRIBUCIONES OBLIGATORIAS 1.5 OTROS INGRESOS (- 1.5.4) FINANCIAMIENTO 1.9 SALDOS DE BALANCE 18. CANON Y SOBRECANON, REGALIAS, RENTA DE ADUANAS Y PARTICIPACIONES INGRESOS CORRIENTES 1.1 IMPUESTOS Y CONTRIBUCIONES OBLIGATORIAS 1.3 VENTA DE BIENES Y SERVICIOS Y DER. ADMINISTRATIVOS 1.5 OTROS INGRESOS (- 1.5.4) INGRESOS DE CAPITAL 1.6 VENTA DE ACTIVOS NO FINANCIEROS 1.7 VENTA DE ACTIVOS FINANCIEROS TRANSFERENCIAS 1.4 DONACIONES Y TRANSFERENCIAS * FINANCIAMIENTO 1.8 ENDEUDAMIENTO ** 1.9 SALDOS DE BALANCE						
TOTAL RECURSOS DETERMINADOS						
TOTAL GENERAL	42,555,966.00	1,093,046.00	111,458,829.00			155,107,841.00

Las Fuentes de Financiamiento y los conceptos del ingreso se adecuarán a los clasificadores vigentes para el periodo.

* De Fondos Públicos

** Bonos Soberanos

(1) Solo para el Tipo de Modificación 7 Reducciones de Marco

(2) No aplica para Gobiernos Locales, Mancomunidades Municipales, Institutos Viales Provinciales, Municipalidades de Centros Poblados y Sociedades de Beneficencia Pública.

NOTA: La información indicada corresponde al nivel de cada unidad ejecutora (UE1 UE2, UEn) y pliego (a nivel integrado).



Central de Compras Públicas
PERU COMPRAS

Firmado digitalmente por RIOS
SALCEDO Freddy Giovanni FAU
20600927818 hard
Motivo: Doy V° B°
Fecha: 10.08.2022 15:12:11 -05:00



Central de Compras Públicas
PERU COMPRAS

Firmado digitalmente por
PIERREND ALVAREZ Ingrid Zarela
FAU 20600927818 hard
Motivo: Doy V° B°
Fecha: 10.08.2022 18:50:06 -05:00

SISTEMA ADMINISTRATIVO DE CONTABILIDAD PÚBLICA

ANEXO 4.6

PP-2

PRESUPUESTO INSTITUCIONAL DE GASTOS

AL 31 DE MARZO DE 2022

(EN SOLES)

Sector : 09 ECONOMIA Y FINANZAS
 Pliego : 096 CENTRAL DE COMPRAS PÚBLICAS - PERÚ COMPRAS
 Unidad Ejecutora : 1650 CENTRAL DE COMPRAS PÚBLICAS - PERÚ COMPRAS
 Fecha Corte : 5/08/2022

CONCEPTO	PRESUPUESTO INSTITUCIONAL DE APERTURA - PIA	MODIFICACIONES					PRESUPUESTO INSTITUCIONAL MODIFICADO - PIM
		CRÉDITOS SUPLEMENTARIOS	TRANSFERENCIAS INSTITUCIONALES	REESTRUCTURACIÓN DE FUENTES (2)	REDUCCIONES (1)	ANULACIONES Y HABILITACIONES	
1. RECURSOS ORDINARIOS							
00. RECURSOS ORDINARIOS							
GASTOS CORRIENTES	30,936,774		111,458,829			-	142,395,603
2.1 PERSONAL Y OBLIGACIONES SOCIALES							
2.2 PENSIONES Y OTRAS PRESTACIONES SOCIALES							
2.3 BIENES Y SERVICIOS	30,936,774		111,458,829			(11,342)	142,384,261
2.4 DONACIONES Y TRANSFERENCIAS							
2.5 OTROS GASTOS						11,342	11,342
GASTOS DE CAPITAL	8,927,430					-	8,927,430
2.4 DONACIONES Y TRANSFERENCIAS							
2.5 OTROS GASTOS							
2.6 ADQUISICIÓN DE ACTIVOS NO FINANCIEROS	8,927,430						8,927,430
2.7 ADQUISICIÓN DE ACTIVOS FINANCIEROS							
SERVICIO DE LA DEUDA							
2.8 SERVICIO DE LA DEUDA PÚBLICA							
TOTAL RECURSOS ORDINARIOS	39,864,204		111,458,829				151,323,033
2. RECURSOS DIRECTAMENTE RECAUDADOS							
09. RECURSOS DIRECTAMENTE RECAUDADOS							
GASTOS CORRIENTES	1,106,305	1,093,046				-	2,199,351
2.1 PERSONAL Y OBLIGACIONES SOCIALES							
2.2 PENSIONES Y OTRAS PRESTACIONES SOCIALES							
2.3 BIENES Y SERVICIOS	1,026,966	913,308					1,940,274
2.4 DONACIONES Y TRANSFERENCIAS		179,738					179,738
2.5 OTROS GASTOS	79,339						79,339
GASTOS DE CAPITAL	1,585,457					-	1,585,457
2.4 DONACIONES Y TRANSFERENCIAS							
2.5 OTROS GASTOS							

 Central de Compras Públicas
 PERÚ COMPRAS
 Firmado digitalmente por RIOS
 SALCEDO Freddy Giovanni FAU
 20600927818 hard
 Motivo: Doy V° B°
 Fecha: 10.08.2022 15:12:24 -05:00

 Central de Compras Públicas
 PERÚ COMPRAS
 Firmado digitalmente por POTOKAR
 ORIHUELA Patricia Elizabeth FAU
 20600927818 hard
 Motivo: Soy el autor del documento
 Fecha: 10.08.2022 18:48:25 -05:00

SISTEMA ADMINISTRATIVO DE CONTABILIDAD PÚBLICA
ANEXO 4.6
PP-2
PRESUPUESTO INSTITUCIONAL DE GASTOS
AL 31 DE MARZO DE 2022
(EN SOLES)

Sector : 09 ECONOMIA Y FINANZAS
 Pliego : 096 CENTRAL DE COMPRAS PÚBLICAS - PERÚ COMPRAS
 Unidad Ejecutora : 1650 CENTRAL DE COMPRAS PÚBLICAS - PERÚ COMPRAS
 Fecha Corte : 5/08/2022

CONCEPTO	PRESUPUESTO INSTITUCIONAL DE APERTURA - PIA	MODIFICACIONES					PRESUPUESTO INSTITUCIONAL MODIFICADO - PIM
		CRÉDITOS SUPLEMENTARIOS	TRANSFERENCIAS INSTITUCIONALES	REESTRUCTURACIÓN DE FUENTES (2)	REDUCCIONES (1)	ANULACIONES Y HABILITACIONES	
2.6 ADQUISICIÓN DE ACTIVOS NO FINANCIEROS	1,585,457						1,585,457
2.7 ADQUISICIÓN DE ACTIVOS FINANCIEROS							
SERVICIO DE LA DEUDA							
2.8 SERVICIO DE LA DEUDA PÚBLICA							
TOTAL RECURSOS DIRECTAMENTE RECAUDADOS	2,691,762	1,093,046					3,784,808
3. RECURSOS POR OPERACIONES OFICIALES DE CRÉDITO							
19. RECURSOS POR OPERACIONES OFICIALES DE CRÉDITO							
GASTOS CORRIENTES							
2.3 BIENES Y SERVICIOS							
GASTOS DE CAPITAL							-
2.4 DONACIONES Y TRANSFERENCIAS							
2.5 OTROS GASTOS							
2.6 ADQUISICIÓN DE ACTIVOS NO FINANCIEROS							
2.7 ADQUISICIÓN DE ACTIVOS FINANCIEROS							
SERVICIO DE LA DEUDA							
2.8 SERVICIO DE LA DEUDA PÚBLICA							
TOTAL RECURSOS POR OPERACIONES OFICIALES DE CRÉDITO							-
4. DONACIONES Y TRANSFERENCIAS							
13. DONACIONES Y TRANSFERENCIAS							
GASTOS CORRIENTES							
2.1 PERSONAL Y OBLIGACIONES SOCIALES							
2.2 PENSIONES Y OTRAS PRESTACIONES SOCIALES							
2.3 BIENES Y SERVICIOS							
2.4 DONACIONES Y TRANSFERENCIAS							



Central de Compras Públicas
 PERÚ COMPRAS

Firmado digitalmente por RIOS
 SALCEDO Freddy Giovanni FAU
 20600927818 hard
 Motivo: Doy V° B°
 Fecha: 10.08.2022 15:12:33 -05:00

SISTEMA ADMINISTRATIVO DE CONTABILIDAD PÚBLICA
ANEXO 4.6
PP-2
PRESUPUESTO INSTITUCIONAL DE GASTOS
AL 31 DE MARZO DE 2022
(EN SOLES)

Sector : 09 ECONOMIA Y FINANZAS
 Pliego : 096 CENTRAL DE COMPRAS PÚBLICAS - PERÚ COMPRAS
 Unidad Ejecutora : 1650 CENTRAL DE COMPRAS PÚBLICAS - PERÚ COMPRAS
 Fecha Corte : 5/08/2022

CONCEPTO	PRESUPUESTO INSTITUCIONAL DE APERTURA - PIA	MODIFICACIONES					PRESUPUESTO INSTITUCIONAL MODIFICADO - PIM
		CRÉDITOS SUPLEMENTARIOS	TRANSFERENCIAS INSTITUCIONALES	REESTRUCTURACIÓN DE FUENTES (2)	REDUCCIONES (1)	ANULACIONES Y HABILITACIONES	
2.5 OTROS GASTOS GASTOS DE CAPITAL							
2.4 DONACIONES Y TRANSFERENCIAS							
2.5 OTROS GASTOS							
2.6 ADQUISICIÓN DE ACTIVOS NO FINANCIEROS							
2.7 ADQUISICIÓN DE ACTIVOS FINANCIEROS							
SERVICIO DE LA DEUDA							
2.8 SERVICIO DE LA DEUDA PÚBLICA							
TOTAL DONACIONES Y TRANSFERENCIAS							
5. RECURSOS DETERMINADOS							
04. CONTRIBUCIONES A FONDOS							
GASTOS CORRIENTES							
2.1 PERSONAL Y OBLIGACIONES SOCIALES							
2.2 PENSIONES Y OTRAS PRESTACIONES SOCIALES							
2.3 BIENES Y SERVICIOS							
2.4 DONACIONES Y TRANSFERENCIAS							
2.5 OTROS GASTOS							
GASTOS DE CAPITAL							
2.4 DONACIONES Y TRANSFERENCIAS							
2.5 OTROS GASTOS							
2.6 ADQUISICIÓN DE ACTIVOS NO FINANCIEROS							
2.7 ADQUISICIÓN DE ACTIVOS FINANCIEROS							
SERVICIO DE LA DEUDA							
2.8 SERVICIO DE LA DEUDA PÚBLICA							
07. FONDO DE COMPENSACIÓN MUNICIPAL							
GASTOS CORRIENTES							
2.1 PERSONAL Y OBLIGACIONES SOCIALES							

 Central de Compras Públicas
 PERÚ COMPRAS
 Firmado digitalmente por RIOS
 SALCEDO Freddy Giovanni FAU
 20600927818 hard
 Motivo: Doy V° B°
 Fecha: 10.08.2022 15:12:44 -05:00

SISTEMA ADMINISTRATIVO DE CONTABILIDAD PÚBLICA
ANEXO 4.6
PP-2
PRESUPUESTO INSTITUCIONAL DE GASTOS
AL 31 DE MARZO DE 2022
(EN SOLES)

Sector : 09 ECONOMIA Y FINANZAS
 Pliego : 096 CENTRAL DE COMPRAS PÚBLICAS - PERÚ COMPRAS
 Unidad Ejecutora : 1650 CENTRAL DE COMPRAS PÚBLICAS - PERÚ COMPRAS
 Fecha Corte : 5/08/2022

CONCEPTO	PRESUPUESTO INSTITUCIONAL DE APERTURA - PIA	MODIFICACIONES					PRESUPUESTO INSTITUCIONAL MODIFICADO - PIM
		CRÉDITOS SUPLEMENTARIOS	TRANSFERENCIAS INSTITUCIONALES	REESTRUCTURACIÓN DE FUENTES (2)	REDUCCIONES (1)	ANULACIONES Y HABILITACIONES	
2.2 PENSIONES Y OTRAS PRESTACIONES SOCIALES							
2.3 BIENES Y SERVICIOS							
2.4 DONACIONES Y TRANSFERENCIAS							
2.5 OTROS GASTOS							
GASTOS DE CAPITAL							
2.4 DONACIONES Y TRANSFERENCIAS							
2.5 OTROS GASTOS							
2.6 ADQUISICIÓN DE ACTIVOS NO FINANCIEROS							
2.7 ADQUISICIÓN DE ACTIVOS FINANCIEROS							
SERVICIO DE LA DEUDA							
2.8 SERVICIO DE LA DEUDA PÚBLICA							
08. IMPUESTOS MUNICIPALES							
GASTOS CORRIENTES							
2.1 PERSONAL Y OBLIGACIONES SOCIALES							
2.2 PENSIONES Y OTRAS PRESTACIONES SOCIALES							
2.3 BIENES Y SERVICIOS							
2.4 DONACIONES Y TRANSFERENCIAS							
2.5 OTROS GASTOS							
GASTOS DE CAPITAL							
2.4 DONACIONES Y TRANSFERENCIAS							
2.5 OTROS GASTOS							
2.6 ADQUISICIÓN DE ACTIVOS NO FINANCIEROS							
2.7 ADQUISICIÓN DE ACTIVOS FINANCIEROS							
SERVICIO DE LA DEUDA							
2.8 SERVICIO DE LA DEUDA PÚBLICA							



Central de Compras Públicas
PERÚ COMPRAS

Firmado digitalmente por RIOS
 SALCEDO Freddy Giovanni FAU
 20600927818 hard
 Motivo: Doy V° B°
 Fecha: 10.08.2022 15:12:56 -05:00

SISTEMA ADMINISTRATIVO DE CONTABILIDAD PÚBLICA
ANEXO 4.6
PP-2
PRESUPUESTO INSTITUCIONAL DE GASTOS
AL 31 DE MARZO DE 2022
(EN SOLES)

Sector : 09 ECONOMIA Y FINANZAS
 Pliego : 096 CENTRAL DE COMPRAS PÚBLICAS - PERÚ COMPRAS
 Unidad Ejecutora : 1650 CENTRAL DE COMPRAS PÚBLICAS - PERÚ COMPRAS
 Fecha Corte : 5/08/2022

CONCEPTO	PRESUPUESTO INSTITUCIONAL DE APERTURA - PIA	MODIFICACIONES					PRESUPUESTO INSTITUCIONAL MODIFICADO - PIM
		CRÉDITOS SUPLEMENTARIOS	TRANSFERENCIAS INSTITUCIONALES	REESTRUCTURACIÓN DE FUENTES (2)	REDUCCIONES (1)	ANULACIONES Y HABILITACIONES	
18. CANON Y SOBRECANON, REGALIAS, RENTA DE ADUANAS Y PARTICIPACIONES							
GASTOS CORRIENTES							
2.1 PERSONAL Y OBLIGACIONES SOCIALES							
2.2 PENSIONES Y OTRAS PRESTACIONES SOCIALES							
2.3 BIENES Y SERVICIOS							
2.4 DONACIONES Y TRANSFERENCIAS							
2.5 OTROS GASTOS							
GASTOS DE CAPITAL							
2.4 DONACIONES Y TRANSFERENCIAS							
2.5 OTROS GASTOS							
2.6 ADQUISICIÓN DE ACTIVOS NO FINANCIEROS							
2.7 ADQUISICIÓN DE ACTIVOS FINANCIEROS							
SERVICIO DE LA DEUDA							
2.8 SERVICIO DE LA DEUDA PÚBLICA							
TOTAL RECURSOS DETERMINADOS							
TOTAL GENERAL	42,555,966	1,093,046	111,458,829				155,107,841

Las Fuentes de Financiamiento y los conceptos del gasto se adecuarán a los clasificadores vigentes para el periodo.

(1) Solo para el Tipo de Modificación 7 Reducciones de Marco

(2) No aplica para Gobiernos Locales, Mancomunidades Municipales, Institutos Viales Provinciales, Municipalidades de Centros Poblados y Sociedades de Beneficencia Pública.

NOTA: La información indicada corresponde al nivel de cada unidad ejecutora (UE1 UE2, UEn) y pliego (a nivel integrado).



Central de Compras Públicas
 PERÚ COMPRAS
 Firmado digitalmente por RIOS
 SALCEDO Freddy Giovanni FAU
 20600927818 hard
 Motivo: Doy V° B°
 Fecha: 10.08.2022 15:13:05 -05:00



Central de Compras Públicas
 PERÚ COMPRAS
 Firmado digitalmente por
 PIERREND ALVAREZ Ingrid Zarela
 FAU 20600927818 hard
 Motivo: Doy V° B°
 Fecha: 10.08.2022 18:50:18 -05:00

SISTEMA ADMINISTRATIVO DE CONTABILIDAD PÚBLICA
ANEXO 4.7
EP-1
ESTADO DE EJECUCIÓN DEL PRESUPUESTO DE INGRESOS Y GASTOS
AL 31 DE MARZO DE 2022
(EN SOLES)

Sector : 09 ECONOMIA Y FINANZAS

Pliego : 096 CENTRAL DE COMPRAS PÚBLICAS - PERÚ COMPRAS

Unidad Ejecutora : 1650 CENTRAL DE COMPRAS PÚBLICAS - PERÚ COMPRAS

Fecha Corte: 05.08.2022

RECURSOS PÚBLICOS	EJECUCIÓN INGRESOS	GASTOS PÚBLICOS	EJECUCIÓN GASTOS
1. RECURSOS ORDINARIOS 00. RECURSOS ORDINARIOS		1. RECURSOS ORDINARIOS 00. RECURSOS ORDINARIOS	21,636,540.75
		GASTOS CORRIENTES	21,103,757.16
		2.1 PERSONAL Y OBLIGACIONES SOCIALES	
		2.2 PENSIONES Y OTRAS PRESTACIONES SOCIALES	
		2.3 BIENES Y SERVICIOS	21,102,154.86
		2.4 DONACIONES Y TRANSFERENCIAS	
		2.5 OTROS GASTOS	1,602.30
		GASTOS DE CAPITAL	532,783.59
		2.4 DONACIONES Y TRANSFERENCIAS	
		2.5 OTROS GASTOS	
		2.6 ADQUISICIÓN DE ACTIVOS NO FINANCIEROS	532,783.59
		2.7 ADQUISICIÓN DE ACTIVOS FINANCIEROS	
		SERVICIO DE LA DEUDA	
		2.8 SERVICIO DE LA DEUDA PÚBLICA	
TOTAL RECURSOS ORDINARIOS	21,636,540.75	TOTAL RECURSOS ORDINARIOS	21,636,540.75
2. RECURSOS DIRECTAMENTE RECAUDADOS 09. RECURSOS DIRECTAMENTE RECAUDADOS		2. RECURSOS DIRECTAMENTE RECAUDADOS 09. RECURSOS DIRECTAMENTE RECAUDADOS	241,427.23
INGRESOS CORRIENTES	2,538,881.93	GASTOS CORRIENTES	241,427.23
1.1 IMPUESTOS Y CONTRIBUCIONES OBLIGATORIAS		2.1 PERSONAL Y OBLIGACIONES SOCIALES	
1.2 CONTRIBUCIONES SOCIALES		2.2 PENSIONES Y OTRAS PRESTACIONES SOCIALES	
1.3 VENTA DE BIENES Y SERVICIOS Y DERECHOS ADMINISTRATIVOS	38.60	2.3 BIENES Y SERVICIOS	74,021.15
1.5 OTROS INGRESOS (- 1.5.4)	2,538,843.33	2.4 DONACIONES Y TRANSFERENCIAS	89,869.00
		2.5 OTROS GASTOS	77,537.08
INGRESOS DE CAPITAL		GASTOS DE CAPITAL	0.00
1.6 VENTA DE ACTIVOS NO FINANCIEROS		2.4 DONACIONES Y TRANSFERENCIAS	
1.7 VENTA DE ACTIVOS FINANCIEROS		2.5 OTROS GASTOS	
		2.6 ADQUISICIÓN DE ACTIVOS NO FINANCIEROS	
		2.7 ADQUISICIÓN DE ACTIVOS FINANCIEROS	
TRANSFERENCIAS		SERVICIO DE LA DEUDA	
1.4 DONACIONES Y TRANSFERENCIAS (1.4.1.3 + 1.4.2.3)		2.8 SERVICIO DE LA DEUDA PÚBLICA	
FINANCIAMIENTO	2,989,360.67		
1.9 SALDOS DE BALANCE	2,989,360.67		



Central de Compras Públicas
PERÚ COMPRAS

Firmado digitalmente por
POTOKAR ORIHUELA Patricia
Elizabeth FAU 20600927818 hard
Motivo: Doy V° B°
Fecha: 10.08.2022 18:48:44 -05:00



Central de Compras Públicas
PERÚ COMPRAS

Firmado digitalmente por RIOS
SALCEDO Freddy Giovanni FAU
20600927818 hard
Motivo: Doy V° B°
Fecha: 10.08.2022 15:13:24 -05:00

Sector : 09 ECONOMIA Y FINANZAS

Pliego : 096 CENTRAL DE COMPRAS PÚBLICAS - PERÚ COMPRAS

Unidad Ejecutora : 1650 CENTRAL DE COMPRAS PÚBLICAS - PERÚ COMPRAS

Fecha Corte: 05.08.2022

RECURSOS PÚBLICOS	EJECUCION INGRESOS	GASTOS PÚBLICOS	EJECUCION GASTOS
TOTAL RECURSOS DIRECTAMENTE RECAUDADOS	5,528,242.60	TOTAL RECURSOS DIRECTAMENTE RECAUDADOS	241,427.23
3. RECURSOS POR OPERACIONES OFICIALES DE CRÉDITO 19. RECURSOS POR OPERACIONES OFICIALES DE CRÉDITO ENDEUDAMIENTO EXTERNO INGRESOS CORRIENTES 1.5 OTROS INGRESOS (- 1.5.4) TRANSFERENCIAS 1.4 DONACIONES Y TRANSFERENCIAS (1.4.1.3 + 1.4.2.3) FINANCIAMIENTO 1.8 ENDEUDAMIENTO 1.9 SALDOS DE BALANCE ENDEUDAMIENTO INTERNO INGRESOS CORRIENTES 1.5 OTROS INGRESOS (- 1.5.4) TRANSFERENCIAS 1.4 DONACIONES Y TRANSFERENCIAS (1.4.1.3 + 1.4.2.3)		3. RECURSOS POR OPERACIONES OFICIALES DE CRÉDITO 19. RECURSOS POR OPERACIONES OFICIALES DE CRÉDITO ENDEUDAMIENTO EXTERNO GASTOS CORRIENTES 2.3 BIENES Y SERVICIOS GASTOS DE CAPITAL 2.4 DONACIONES Y TRANSFERENCIAS 2.5 OTROS GASTOS 2.6 ADQUISICIÓN DE ACTIVOS NO FINANCIEROS 2.7 ADQUISICIÓN DE ACTIVOS FINANCIEROS SERVICIO DE LA DEUDA 2.8 SERVICIO DE LA DEUDA PÚBLICA ENDEUDAMIENTO INTERNO GASTOS CORRIENTES 2.3 BIENES Y SERVICIOS GASTOS DE CAPITAL 2.4 DONACIONES Y TRANSFERENCIAS 2.5 OTROS GASTOS	



Central de Compras Públicas
PERÚ COMPRAS

Firmado digitalmente por RIOS
SALCEDO Freddy Giovanni FAU
20600927818 hard
Motivo: Doy Vº Bº
Fecha: 10.08.2022 15:13:33 -05:00

Sector : 09 ECONOMIA Y FINANZAS

Pliego : 096 CENTRAL DE COMPRAS PÚBLICAS - PERÚ COMPRAS

Unidad Ejecutora : 1650 CENTRAL DE COMPRAS PÚBLICAS - PERÚ COMPRAS

Fecha Corte: 05.08.2022

RECURSOS PÚBLICOS	EJECUCION INGRESOS	GASTOS PÚBLICOS	EJECUCION GASTOS
FINANCIAMIENTO 1.8 ENDEUDAMIENTO 1.9 SALDOS DE BALANCE		2.6 ADQUISICIÓN DE ACTIVOS NO FINANCIEROS 2.7 ADQUISICIÓN DE ACTIVOS FINANCIEROS SERVICIO DE LA DEUDA 2.8 SERVICIO DE LA DEUDA PÚBLICA	
TOTAL RECURSOS POR OPERACIONES OFICIALES DE CRÉDITO		TOTAL RECURSOS POR OPERACIONES OFICIALES DE CRÉDITO	
4. DONACIONES Y TRANSFERENCIAS 13. DONACIONES Y TRANSFERENCIAS DONACIONES INGRESOS CORRIENTES 1.5 OTROS INGRESOS (-1.5.4) INGRESOS DE CAPITAL 1.6 VENTA DE ACTIVOS NO FINANCIEROS 1.7 VENTA DE ACTIVOS FINANCIEROS TRANSFERENCIAS 1.4 DONACIONES Y TRANSFERENCIAS (- 1.4.1.3 - 1.4.2.3) 1.5 OTROS INGRESOS (1.5.4) FINANCIAMIENTO 1.9 SALDOS DE BALANCE TRANSFERENCIAS INGRESOS CORRIENTES 1.5 OTROS INGRESOS (- 1.5.4)  Central de Compras Públicas PERÚ COMPRAS Firmado digitalmente por RIOS SALCEDO Freddy Giovanni FAU 20600927818 hard Motivo: Doy V° B° Fecha: 10.08.2022 15:13:43 -05:00 INGRESOS DE CAPITAL 1.6 VENTA DE ACTIVOS NO FINANCIEROS 1.7 VENTA DE ACTIVOS FINANCIEROS TRANSFERENCIAS 1.4 DONACIONES Y TRANSFERENCIAS (1.4.1.3 + 1.4.2.3) FINANCIAMIENTO		4. DONACIONES Y TRANSFERENCIAS 13. DONACIONES Y TRANSFERENCIAS DONACIONES GASTOS CORRIENTES 2.1 PERSONAL Y OBLIGACIONES SOCIALES 2.2 PENSIONES Y OTRAS PRESTACIONES SOCIALES 2.3 BIENES Y SERVICIOS 2.4 DONACIONES Y TRANSFERENCIAS 2.5 OTROS GASTOS GASTOS DE CAPITAL 2.4 DONACIONES Y TRANSFERENCIAS 2.5 OTROS GASTOS 2.6 ADQUISICIÓN DE ACTIVOS NO FINANCIEROS 2.7 ADQUISICIÓN DE ACTIVOS FINANCIEROS SERVICIO DE LA DEUDA 2.8 SERVICIO DE LA DEUDA PÚBLICA TRANSFERENCIAS GASTOS CORRIENTES 2.1 PERSONAL Y OBLIGACIONES SOCIALES 2.2 PENSIONES Y OTRAS PRESTACIONES SOCIALES 2.3 BIENES Y SERVICIOS 2.4 DONACIONES Y TRANSFERENCIAS 2.5 OTROS GASTOS GASTOS DE CAPITAL 2.4 DONACIONES Y TRANSFERENCIAS 2.5 OTROS GASTOS 2.6 ADQUISICIÓN DE ACTIVOS NO FINANCIEROS 2.7 ADQUISICIÓN DE ACTIVOS FINANCIEROS SERVICIO DE LA DEUDA	

Sector : 09 ECONOMIA Y FINANZAS

Pliego : 096 CENTRAL DE COMPRAS PÚBLICAS - PERÚ COMPRAS

Unidad Ejecutora : 1650 CENTRAL DE COMPRAS PÚBLICAS - PERÚ COMPRAS

Fecha Corte: 05.08.2022

RECURSOS PÚBLICOS	EJECUCION INGRESOS	GASTOS PÚBLICOS	EJECUCION GASTOS
1.9 SALDOS DE BALANCE		2.8 SERVICIO DE LA DEUDA PÚBLICA	
TOTAL DONACIONES Y TRANSFERENCIAS		TOTAL DONACIONES Y TRANSFERENCIAS	
5. RECURSOS DETERMINADOS		5. RECURSOS DETERMINADOS	
04. CONTRIBUCIONES A FONDOS		04. CONTRIBUCIONES A FONDOS	
INGRESOS CORRIENTES		GASTOS CORRIENTES	
1.1 IMPUESTOS Y CONTRIBUCIONES OBLIGATORIAS		2.1 PERSONAL Y OBLIGACIONES SOCIALES	
1.2 CONTRIBUCIONES SOCIALES		2.2 PENSIONES Y OTRAS PRESTACIONES SOCIALES	
1.3 VENTA DE BIENES Y SERVICIOS Y DERECHOS ADMINISTRATIVOS		2.3 BIENES Y SERVICIOS	
1.5 OTROS INGRESOS (- 1.5.4)		2.4 DONACIONES Y TRANSFERENCIAS	
		2.5 OTROS GASTOS	
INGRESOS DE CAPITAL		GASTOS DE CAPITAL	
1.6 VENTA DE ACTIVOS NO FINANCIEROS		2.4 DONACIONES Y TRANSFERENCIAS	
1.7 VENTA DE ACTIVOS FINANCIEROS		2.5 OTROS GASTOS	
TRANSFERENCIAS		2.6 ADQUISICIÓN DE ACTIVOS NO FINANCIEROS	
1.4 DONACIONES Y TRANSFERENCIAS		2.7 ADQUISICIÓN DE ACTIVOS FINANCIEROS	
FINANCIAMIENTO			
1.9 SALDOS DE BALANCE			



Central de Compras Públicas
PERÚ COMPRAS

Firmado digitalmente por RIOS
SALCEDO Freddy Giovanni FAU
20600927818 hard
Motivo: Doy V° B°
Fecha: 10.08.2022 15:13:53 -05:00

Sector : 09 ECONOMIA Y FINANZAS

Pliego : 096 CENTRAL DE COMPRAS PÚBLICAS - PERÚ COMPRAS

Unidad Ejecutora : 1650 CENTRAL DE COMPRAS PÚBLICAS - PERÚ COMPRAS

Fecha Corte: 05.08.2022

RECURSOS PÚBLICOS	EJECUCION INGRESOS	GASTOS PÚBLICOS	EJECUCION GASTOS
<p>07. FONDO DE COMPENSACIÓN MUNICIPAL INGRESOS CORRIENTES 1.5 OTROS INGRESOS (- 1.5.4)</p> <p>TRANSFERENCIAS 1.4 DONACIONES Y TRANSFERENCIAS</p> <p>FINANCIAMIENTO 1.9 SALDOS DE BALANCE</p> <p>08. IMPUESTOS MUNICIPALES INGRESOS CORRIENTES 1.1 IMPUESTOS Y CONTRIBUCIONES OBLIGATORIAS 1.5 OTROS INGRESOS (- 1.5.4)</p> <p>FINANCIAMIENTO 1.9 SALDOS DE BALANCE</p> <div style="text-align: center;"> <small>Central de Compras Públicas PERÚ COMPRAS</small> Firmado digitalmente por RIOS SALCEDO Freddy Giovanni FAU 20600927818 hard Motivo: Doy Vº Bº Fecha: 10.08.2022 15:14:06 -05:00</div> <p>18. CANON Y SOBRECANON, REGALIAS, RENTA DE ADUANAS Y PARTICIPACIONES INGRESOS CORRIENTES 1.1 IMPUESTOS Y CONTRIBUCIONES OBLIGATORIAS 1.3 VENTA DE BIENES Y SERVICIOS Y DERECHOS ADMINISTRATIVOS 1.5 OTROS INGRESOS (- 1.5.4)</p> <p>INGRESOS DE CAPITAL 1.6 VENTA DE ACTIVOS NO FINANCIEROS 1.7 VENTA DE ACTIVOS FINANCIEROS</p>		<p>SERVICIO DE LA DEUDA 2.8 SERVICIO DE LA DEUDA PÚBLICA</p> <p>07. FONDO DE COMPENSACIÓN MUNICIPAL GASTOS CORRIENTES 2.1 PERSONAL Y OBLIGACIONES SOCIALES 2.2 PENSIONES Y OTRAS PRESTACIONES SOCIALES 2.3 BIENES Y SERVICIOS 2.4 DONACIONES Y TRANSFERENCIAS 2.5 OTROS GASTOS</p> <p>GASTOS DE CAPITAL 2.4 DONACIONES Y TRANSFERENCIAS 2.5 OTROS GASTOS 2.6 ADQUISICIÓN DE ACTIVOS NO FINANCIEROS 2.7 ADQUISICIÓN DE ACTIVOS FINANCIEROS</p> <p>SERVICIO DE LA DEUDA 2.8 SERVICIO DE LA DEUDA PÚBLICA</p> <p>08. IMPUESTOS MUNICIPALES GASTOS CORRIENTES 2.1 PERSONAL Y OBLIGACIONES SOCIALES 2.2 PENSIONES Y OTRAS PRESTACIONES SOCIALES 2.3 BIENES Y SERVICIOS 2.4 DONACIONES Y TRANSFERENCIAS 2.5 OTROS GASTOS</p> <p>GASTOS DE CAPITAL 2.4 DONACIONES Y TRANSFERENCIAS 2.5 OTROS GASTOS 2.6 ADQUISICIÓN DE ACTIVOS NO FINANCIEROS 2.7 ADQUISICIÓN DE ACTIVOS FINANCIEROS</p> <p>SERVICIO DE LA DEUDA 2.8 SERVICIO DE LA DEUDA PÚBLICA</p> <p>18. CANON Y SOBRECANON, REGALIAS, RENTA DE ADUANAS Y PARTICIPACIONES GASTOS CORRIENTES 2.1 PERSONAL Y OBLIGACIONES SOCIALES 2.2 PENSIONES Y OTRAS PRESTACIONES SOCIALES 2.3 BIENES Y SERVICIOS 2.4 DONACIONES Y TRANSFERENCIAS 2.5 OTROS GASTOS</p> <p>GASTOS DE CAPITAL</p>	

Sector : 09 ECONOMIA Y FINANZAS

Pliego : 096 CENTRAL DE COMPRAS PÚBLICAS - PERÚ COMPRAS

Unidad Ejecutora : 1650 CENTRAL DE COMPRAS PÚBLICAS - PERÚ COMPRAS

Fecha Corte: 05.08.2022

RECURSOS PÚBLICOS	EJECUCION INGRESOS	GASTOS PÚBLICOS	EJECUCION GASTOS
TRANSFERENCIAS 1.4 DONACIONES Y TRANSFERENCIAS *		2.4 DONACIONES Y TRANSFERENCIAS 2.5 OTROS GASTOS 2.6 ADQUISICIÓN DE ACTIVOS NO FINANCIEROS 2.7 ADQUISICIÓN DE ACTIVOS FINANCIEROS	
FINANCIAMIENTO 1.8 ENDEUDAMIENTO** 1.9 SALDOS DE BALANCE		SERVICIO DE LA DEUDA 2.8 SERVICIO DE LA DEUDA PÚBLICA	
TOTAL RECURSOS DETERMINADOS		TOTAL RECURSOS DETERMINADOS	
TOTAL GENERAL	27,164,783.35	TOTAL GENERAL	21,877,967.98

Los Ingresos y Gastos por Fuentes de Financiamiento se adecuarán a las disposiciones vigentes para el periodo.

* De Fondos Públicos

** Bonos Soberanos

NOTA: La información indicada corresponde al nivel de cada unidad ejecutora (UE1 UE2, UEn) y pliego (a nivel integrado).



Central de Compras Públicas
PERU COMPRAS

Firmado digitalmente por RIOS
SALCEDO Freddy Giovanni FAU
20600927818 hard
Motivo: Doy V° B°
Fecha: 10.08.2022 15:14:13 -05:00



Central de Compras Públicas
PERU COMPRAS

Firmado digitalmente por
PIERREND ALVAREZ Ingrid Zarela
FAU 20600927818 hard
Motivo: Doy V° B°
Fecha: 10.08.2022 18:50:31 -05:00

SISTEMA ADMINISTRATIVO DE TESORERÍA
ANEXO 5.1
CARTAS FIANZAS

1 Sector 09 ECONOMÍA Y FINANZAS
2 Pliego 096 CENTRAL DE COMPRAS PÚBLICAS - PERÚ COMPRAS
3 Unidad Ejecutora 001 CENTRAL DE COMPRAS PÚBLICAS - PERÚ COMPRAS (001650)
4 Fecha Corte 05/08/2022

N°	Proveedor / Empresa	Cartas Fianza											Vigencia		Observaciones	
		Solidaria	Irrevocable	Incondicional	Realización Automática	Carta Fianza N°	Entidad Financiera	Posición al corte	Moneda	Fecha de Emisión	Fecha de Expiración	Fecha fin vigencia	A	B		
1	GRUPO TÁCTICO ALLIONS S.A.C.	X	X	X	X	0009684631	BANCO GNB DEL PERÚ	39,900.00	SOLES	17.01.2022	28.01.2024	28.01.2024	SI	FIEL CUMPLIMIENTO		
2	G & S GESTIÓN Y SISTEMAS S.A.C.	X	X	X	X	010637819-000	SCOTIABANK	36,054.79	SOLES	13.07.2022	13.07.2023	13.07.2023	SI	FIEL CUMPLIMIENTO		
3	AMERICAN HOSPITAL SCIENTIFIC EQUIPMENT COMPANY DEL PERÚ	X	X	X	X	0011-0384-9800269683-53	BANCO BBVA	35,560.00	SOLES	01.09.2021	12.09.2022	12.09.2022	SI	FIEL CUMPLIMIENTO		
4	CONVERGIA PERÚ S.A.	X	X	X	X	D193-02169534	BANCO DE CRÉDITO DEL PERÚ	23,163.60	SOLES	17.08.2021	17.08.2022	17.08.2022	SI	FIEL CUMPLIMIENTO		
5	BELOMED S.R.L.	X	X	X	X	0011-0362-9800230272-11	BANCO BBVA	29,720.60	SOLES	05.05.2022	31.08.2022	31.08.2022	SI	FIEL CUMPLIMIENTO		
6	SIMED PERÚ S.A.C.	X	X	X	X	001390931765	BANCO PICHINCHA	230,220.00	SOLES	22.06.2022	25.10.2022	25.10.2022	SI	FIEL CUMPLIMIENTO		
7	GEN LAB DEL PERÚ S.A.C.	X	X	X	X	0011-0384-9800285794-58	BANCO BBVA	879,120.00	SOLES	21.06.2022	31.12.2022	31.12.2022	SI	FIEL CUMPLIMIENTO		
8	GTD PERÚ S.A	X	X	X	X	D193-02326252	BANCO DE CRÉDITO DEL PERÚ	229,000.00	SOLES	19.04.2022	19.04.2023	19.04.2023	SI	FIEL CUMPLIMIENTO		
9	P & E SOLUCIONES INDUSTRIALES S.A.C.	X	X	X	X	010618832-006	SCOTIABANK	169,090.00	SOLES	09.06.2022	17.09.2022	17.09.2022	SI	FIEL CUMPLIMIENTO		
10	INMUNOCHEM S.A.C.	X	X	X	X	0011-0377-9800225084-97	BANCO BBVA	703,500.00	SOLES	04.07.2022	21.09.2022	21.09.2022	SI	FIEL CUMPLIMIENTO		
11	GEN LAB DEL PERÚ S.A.C.	X	X	X	X	0011-0384-9800285808-56	BANCO BBVA	811,800.00	SOLES	21.06.2022	31.12.2022	31.12.2022	SI	FIEL CUMPLIMIENTO		
12	G & S GESTIÓN Y SISTEMAS S.A.C.	X	X	X	X	0011-0347-9800214062-26	BANCO BBVA	57,290.03	SOLES	11.02.2022	10.02.2023	10.02.2023	SI	FIEL CUMPLIMIENTO		

Leyenda

- A **SI:** Si la fecha de corte está entre la fecha de emisión y la fecha de expiración
No: Si la fecha de corte es mayor a la fecha de expiración
Reportando saldo despues de fecha de expiración: Casos en que la Fecha de Fin de Vigencia es nula, ya no está vigente y sigue reportando posicion al corte mayor a cero
- B Indicar si es una fianza de adelanto o de fiel cumplimiento, y otra descripción o detalle registrado por la entidad



Firmado digitalmente por
MARCHEÑA MIRANDA Janeth FAU
20600927818 hard
Motivo: Doy V° B°
Fecha: 10.08.2022 12:34:45 -05:00



Firmado digitalmente por
PIERREND ALVAREZ Ingrid Zarela
FAU 20600927818 hard
Motivo: Doy V° B°
Fecha: 10.08.2022 15:11:00 -05:00



Firmado digitalmente por POTOKAR
ORIHUELA Patricia Elizabeth FAU
20600927818 hard
Motivo: Soy el autor del documento
Fecha: 10.08.2022 17:28:51 -05:00

SISTEMA ADMINISTRATIVO DE TESORERÍA
ANEXO 5.2
DOCUMENTOS VALORADOS

1 **Sector** 09 ECONOMÍA Y FINANZAS
 2 **Pliego** 096 CENTRAL DE COMPRAS PÚBLICAS - PERÚ COMPRAS
 3 **Unidad Ejecutora** 001 CENTRAL DE COMPRAS PÚBLICAS - PERÚ COMPRAS (001650)
 4 **Fecha Corte** 05/08/2022

N°	Tipo de valorado	Moneda	Monto	Fecha de emisión	Proveedor	Fecha de vencimiento
	A				B	
1	NO APLICA					
2						

Leyenda

A Letra, pagaré, factura negociable, etc.
 B Quien firma el documento valorado

Comentario.- En caso de no ser aplicable el presente anexo, consignar lo siguiente:

Justificación de N/A del Anexo	Sustento
La Central de Compras Públicas - PERÚ COMPRAS no mantiene documentos valorados como letras, pagaré, facturas negociables, etc.	No Aplica



Firmado digitalmente por
 MARCHENA MIRANDA Janeth FAU
 20600927818 hard
 Motivo: Doy V° B°
 Fecha: 10.08.2022 12:35:09 -05:00



Firmado digitalmente por
 PIERREND ALVAREZ Ingrid Zarela
 FAU 20600927818 hard
 Motivo: Doy V° B°
 Fecha: 10.08.2022 15:11:17 -05:00



Firmado digitalmente por POTOKAR
 ORIHUELA Patricia Elizabeth FAU
 20600927818 hard
 Motivo: Soy el autor del documento
 Fecha: 10.08.2022 17:29:08 -05:00

**SISTEMA ADMINISTRATIVO DE TESORERÍA
ANEXO 5.3
FIDEICOMISOS**

1 **Sector** 09 ECONOMÍA Y FINANZAS
2 **Pliego** 096 CENTRAL DE COMPRAS PÚBLICAS - PERÚ COMPRAS
3 **Unidad Ejecutora** 001 CENTRAL DE COMPRAS PÚBLICAS - PERÚ COMPRAS (001650)
4 **Fecha Corte** 05/08/2022

N°	N° Cuenta	Fiduciario	Fideicomitente	Fideicomisario	Moneda	Saldo a la fecha de corte	Concepto	Contrato o Convenio
	A						B	C
1							NO APLICA	
2								

Leyenda

- A Digitar los últimos 4 dígitos
- B Se refiere al uso actual que tiene la cuenta (por ejemplo, concesiones)
- C Adjuntar contrato o convenio suscrito

Comentario.- En caso de no ser aplicable el presente anexo, consignar lo siguiente:

Justificación de N/A del Anexo	Sustento
La Central de Compras Públicas - PERÚ COMPRAS, no mantiene contratos ni convenios de FIDEICOMISO	No Aplica



Firmado digitalmente por
MARCHENA MIRANDA Janeth FAU
20600927818 hard
Motivo: Doy V° B°
Fecha: 10.08.2022 12:35:20 -05:00



Firmado digitalmente por
PIERREND ALVAREZ Ingrid Zarela
FAU 20600927818 hard
Motivo: Doy V° B°
Fecha: 10.08.2022 15:11:30 -05:00



Firmado digitalmente por POTOKAR
ORIHUELA Patricia Elizabeth FAU
20600927818 hard
Motivo: Soy el autor del documento
Fecha: 10.08.2022 17:29:19 -05:00

SISTEMA ADMINISTRATIVO DE TESORERÍA
ANEXO 5.4
SALDOS DE CUENTAS

1 Sector 09 ECONOMÍA Y FINANZAS
2 Pliego 096 CENTRAL DE COMPRAS PÚBLICAS - PERÚ COMPRAS
3 Unidad Ejecutora 001 CENTRAL DE COMPRAS PÚBLICAS - PERÚ COMPRAS (001650)
4 Fecha Corte 30/06/2022

Né	Né Cuenta	Entidad Financiera	Saldo a la fecha de corte	Tipo de Instrumento	Moneda	Concepto	Conciliación Bancaria
	A			B		C	D
1	2534	BANCO DE LA NACIÓN	24,692.84	CUENTA CORRIENTE	SOLES	RECURSOS DIRECTAMENTE RECAUDADOS	SI
2	7249	BANCO BBVA	13,151.15	CUENTA CORRIENTE	SOLES	REMUNERACIONES	SI
3	3056	BANCO DE CRÉDITO DEL PERÚ	64.36	CUENTA CORRIENTE	SOLES	REMUNERACIONES	SI
4	4001	BANCO DE LA NACIÓN	54,456.26	CUENTA CORRIENTE	SOLES	RETENCIONES 10% LEY 28015 MYPE	SI
5	7250	BANCO DE LA NACIÓN	2,893,881.33	CUENTA CORRIENTE	SOLES	EJECUCIÓN DE GARANTÍAS CARTAS FIANZAS NO CONSENTIDAS	SI
6	7735	BANCO DE LA NACIÓN	-	CUENTA CORRIENTE	SOLES	DEVOLUCIÓN DE VETICOS Y ENCARGOS	SI
7	6063	BANCO DE LA NACIÓN	-	CUENTA CORRIENTE	SOLES	SENTENCIAS JUDICIALES	SI
8	9029	BANCO BBVA	-	CUENTA CORRIENTE	SOLES	GARANTÍAS DE FIEL CUMPLIMIENTO DE LOS CATELOGOS ELECTRONICOS DE LOS ACUERDOS MARCO	SI
9	8987	BANCO BBVA	14,433,413.50	CUENTA CORRIENTE	SOLES	GARANTÍAS DE FIEL CUMPLIMIENTO DE LOS CATELOGOS ELECTRONICOS DE LOS ACUERDOS MARCO	SI
10	1048	BANCO DE CRÉDITO DEL PERÚ	11.50	CUENTA CORRIENTE	SOLES	GARANTÍAS DE FIEL CUMPLIMIENTO DE LOS CATELOGOS ELECTRONICOS DE LOS ACUERDOS MARCO	SI
11	2229	SUB CUENTA DE GASTO	7,064,060.67	RDR - CUT	SOLES	RECURSOS DIRECTAMENTE RECAUDADOS - CUT	SI
12	2229	SUB CUENTA DE GASTO	2,320.00	ROOC - CUT	SOLES	ENDEUDAMIENTO INTERNO - CUT	SI
13	2229	SUB CUENTA DE GASTO	-	RO	SOLES	RECURSOS ORDINARIOS	SI

Leyenda

- A Ingrese los 4 últimos dígitos
- B Ejemplo: Cuenta corriente, Cuenta de ahorros
- C Se refiere al uso actual que tiene la cuenta (ejemplo: remuneraciones, cuenta central de encargos, etc)
- D Adjuntar Conciliación Bancaria por cada una de las cuentas, debidamente firmadas mínimamente por el Tesorero y el Administrador



Firmado digitalmente por
MARCHENA MIRANDA Janeth FAU
20600927818 hard
Motivo: Doy V° B°
Fecha: 10.08.2022 12:35:30 -05:00



Firmado digitalmente por
PIERREND ALVAREZ Ingrid Zarela
FAU 20600927818 hard
Motivo: Doy V° B°
Fecha: 10.08.2022 15:04:37 -05:00



Firmado digitalmente por POTOKAR
ORIHUELA Patricia Elizabeth FAU
20600927818 hard
Motivo: Soy el autor del documento
Fecha: 10.08.2022 17:29:32 -05:00



PERÚ

Ministerio de Economía y Finanzas

Central de Compras Públicas - PERÚ COMPRAS

COORDINACIÓN FINANCIERA

CONCILIACION BANCARIA RECURSOS DIRECTAMENTE RECAUDADOS
CUENTA CORRIENTE Né068-372534 BANCO DE LA NACION

Unidad Ejecutora: 1650 CENTRAL DE COMPRAS PUBLICAS -PERU COMPRAS
Mes: JUNIO 2022

FECHA	CODIGO DE DOCUMENTO	Né DE DOCUMENTO	DETALLE	IMPORTE S/.
-------	---------------------	-----------------	---------	-------------

SALDO SEGON ESTADO BANCARIO

~~106.100~~

Mas:

SALDO EN LIBROS AL 30-06-22

S/

24,692.84



Firmado digitalmente por MARCHENA MIRANDA Janeth FAU 20600927818 hard
Motivo: Soy el autor del documento
Fecha: 08.07.2022 10:46:04 -05:00



Firmado digitalmente por POTOKAR ORIHUELA Patricia Elizabeth FAU 20600927818 hard
Motivo: Soy el autor del documento
Fecha: 10.08.2022 17:28:21 -05:00

Entidad: CENTRAL DE COMPRAS PUBLICAS - PERU COMPRAS (1650)
Dirección: AV. REPUBLICA DE PANAMA 3629 URB. EL PALOMAR LIMA LIMA SAN ISIDRO
Banco: Banco de la **Código de** 00000959636
Número de la 00068372534 **Moneda:** PEN - Nuevo Sol
Nombre de la CENTRAL DE COMPRAS PUBLICAS-PERU COMPRAS-RDR.
Estado de Cuenta Del 01/06/2022 Al 30/06/2022
Corriente MN:

Fecha	Transacción	Codificación / Nº Cheque	Cargos	Abonos	Saldo
01/06/2022	SALDO INICIAL				1,074,559.10
02/06/2022	ENTREGA CHEQUES MISMO BANCO	PB 0008		113.33	
08/06/2022	CHEQUES PAGADORES	78290029	1,051,134.00		
08/06/2022	ENTREGA CHEQUES MISMO BANCO	PB 0008		16.55	
09/06/2022	ENTREGA CHEQUES MISMO BANCO	PB 0008		66.66	
15/06/2022	ENTREGA CHEQUES MISMO BANCO	PB 0008		300.00	
15/06/2022	ENTREGA CHEQUES MISMO BANCO	PB 0008		1,282,883.50	
16/06/2022	ENTREGA CHEQUES MISMO BANCO	PB 0008		33.33	
16/06/2022	ENTREGA CHEQUES MISMO BANCO	PB 0008		33.33	
16/06/2022	ENTREGA CHEQUES MISMO BANCO	PB 0008		37.50	
16/06/2022	ENTREGA CHEQUES MISMO BANCO	PB 0008		700.00	
20/06/2022	CHEQUES PAGADORES	78290030	1,283,203.50		
27/06/2022	ENTREGA CHEQUES MISMO BANCO	PB 0008		5.04	
27/06/2022	ENTREGA CHEQUES MISMO BANCO	PB 0008		132.00	
27/06/2022	ENTREGA CHEQUES MISMO BANCO	PB 0008		150.00	
	TOTAL	14	2,334,337.50	1,284,471.24	24,692.84

LIBRO BANCO DEL MES DE JUNIO DE 2022

SECTOR :09 ECONOMIA Y FINANZAS
 PLIEGO :096 CENTRAL DE COMPRAS PUBLICAS - PERU COMPRAS
 EJECUTORA :001 CENTRAL DE COMPRAS PUBLICAS - PERU COMPRAS [001650]
 BANCO : BANCO DE LA NACION

CUENTA CORRIENTE : 00068372534 - RDR
 MONEDA S/.

Fecha	Reg.SIAF	Doc	Num Doc	Nombre	Debe	Haber	
ACUMULADO AL :				31/05/2022	4,188,091.10	3,113,532.00	1,074,559.10
02-J un	0003414	034	62386030	PAPELETA DE DEPOSITO	113.33		1,074,672.43
07-J un	0003421	065	78290029	DIRECCION GENERAL DE TESORO PUBLICO		1,051,134.00	23,538.43
08-J un	0003416	034	62386031	PAPELETA DE DEPOSITO	16.55		23,554.98
09-J un	0003417	034	62386032	PAPELETA DE DEPOSITO	66.66		23,621.64
14-J un	0003459	065	78290030	DIRECCION GENERAL DE TESORO PUBLICO		1,283,203.50	-1,259,581.86
15-J un	0003428	034	62386036	PAPELETA DE DEPOSITO	300.00		-1,259,281.86
15-J un	0002161	034	62386034	PAPELETA DE DEPOSITO	1,282,883.50		23,601.64
16-J un	0003430	034	62386039	PAPELETA DE DEPOSITO	33.33		23,634.97
16-J un	0003431	034	62386038	PAPELETA DE DEPOSITO	33.33		23,668.30
16-J un	0003432	034	62386037	PAPELETA DE DEPOSITO	37.50		23,705.80
16-J un	0003481	034	62386040	PAPELETA DE DEPOSITO	700.00		24,405.80
27-J un	0002163	034	62386042	PAPELETA DE DEPOSITO	150.00		24,555.80
27-J un	0003542	034	62386041	PAPELETA DE DEPOSITO	132.00		24,687.80
27-J un	0002164	034	62386043	PAPELETA DE DEPOSITO	5.04		24,692.84
MOVIMIENTO AL : 30/06/2022					5,472,562.34	5,447,869.50	24,692.84

 Firmado digitalmente por MARCHENA
 MIRANDA Janeth FAU 20600927818
 hard
 Motivo: Soy el autor del documento
 Fecha: 08.07.2022 10:46:16 -05:00



PERÚ

Ministerio
de Economía y Finanzas

Central de
Compras Públicas -
PERU COMPRAS

COORDINACIÓN
FINANCIERA

CONCILIACION BANCARIA
CTA SUELDO 001106610200057249 BBVA

Unidad Ejecutora: 1650 CENTRAL DE COMPRAS PUBLICAS -PERU COMPRAS
Mes: JUNIO 2022

FECHA	CODIGO DE DOCUMENTO	Nº DE DOCUMENTO	DETALLE	IMPORTE S/.
-------	---------------------	-----------------	---------	-------------

SALDO SEGUN ESTADO BANCARIO

~~30,554.88~~

SALDO EN LIBROS AL 30-06-22

S/.

13,151.15



Firmado digitalmente por MARCHENA
MIRANDA Janeth FAU 20600927818
hard
Motivo: Soy el autor del documento
Fecha: 08.07.2022 10:46:29 -05:00

MOVIMIENTO Y SALDO A LA FECHA

CONTIAHORRO

TITULARES:

CENTRAL DE COMPRAS P UBLICAS - PERU COMPR AS
 AV. REPUBLICA DE PANAMA 3629
 NO INDICA NA NO APLICA



L-027 SAN ISIDRO LIMA LIMA

PERU 0661

MONEDA: SOLES

RUC 20600927818

SU EJECUTIVO DE CUENTA ES:
JOHANNA LESLIE MAJE RONDON

FECHA OPER.	FECHA VALOR	DESCRIPCIÓN	OFICINA	CAN	N° OPER.	CARGO/ABONO	ITF	SALDO CONTABLE
		SALDO ANTERIOR						196.34
06-06	06-06	INGRESO EN EFECTIVO	CANAVAL MOREY	VEN	855	84.20		280.54
16-06	17-06	DEP OB 018 N.17499716 DISP 02	LAS TIENDAS	VEN	856	11,435.88	0.55	11,715.87
16-06	17-06	DEP OB 018 N.17499715 DISP 02	LAS TIENDAS	VEN	858	268.10		11,983.97
16-06	17-06	DEP OB 018 N.17499718 DISP 02	LAS TIENDAS	VEN	859	1,211.08	0.05	13,195.00
16-06	16-06	ABONO RECEP. TRANSF.	REC Y DOMICIL	VEN	861	577,046.56		590,241.56
17-06	17-06	*C/PH4PB PLLA CAS 0617001	BCA. INTERNET	BIE	862	-577,046.56	28.85	13,166.15
30-06	30-06	COMISION DE MANTENIMIENTO			864	-15.00		13,151.15
		TOTALES POR ITF						
		CARGOS 28.85						
		ABONOS 0.60						
		DEVOLUCIONES 0.00						
		PAGOS 0.00						

CODIGO CUENTA INTERBANCARIA (CCI)	BANCA POR TELÉFONO : 595-0000	SALDO A NUESTRO FAVOR	SALDO A SU FAVOR
011 661 000200057249 61	BANCA POR INTERNET www.bbvbancointernet.com		13,151.15

*EN CASO DE RECLAMOS SOBRE OPERACIONES Y SERVICIOS, EL CLIENTE PODRA RECURRIR, INDISTINTAMENTE, A LAS SIGUIENTES INSTANCIAS:
 1) A NUESTRA RED DE OFICINAS 2) BANCA POR TELEFONO 595-0000(LIMA) Y (01) 595-0000 (PROVINCIAS) 3) DEFENSORIA DEL CLIENTE FINANCIERO DE ASBANC 4) PLATAFORMA DE ATENCION AL USUARIO DE LA SUPERINTENDENCIA DE BANCA, SEGUROS Y AFP 0
 5) INDECOPI



ROGAMOS VERIFIQUE LA INFORMACION CONTENIDA EN ESTE ESTADO DE CUENTA, SI TUVIESE ALGUNA OBSERVACION AL RESPECTO, LE SOLICITAMOS SE PONGA EN CONTACTO CON NOSOTROS DENTRO DE LOS 30 DIAS CALENDARIO SIGUIENTES A LA RECEPCION DE ESTE DOCUMENTO, EN CASO CONTRARIO, DAREMOS POR CONFORMES LOS CARGOS Y ABONOS, ADEMAS DE APROBADO EL SALDO INDICADO.

OFICINA	FECHA	CODIGO DE CUENTA				HOJA
BANCA INSTITUCIONAL	30-06-2022	ENTIDAD	OFICINA	CUENTA	D.C.	6
		0011	0661	0200057249	61	

LIBRO BANCO DEL MES DE JUNIO DE 2022

SECTOR :09 ECONOMIA Y FINANZAS
 PLIEGO :096 CENTRAL DE COMPRAS PUBLICAS - PERU COMPRAS
 EJECUTORA :001 CENTRAL DE COMPRAS PUBLICAS - PERU COMPRAS [001650]
 BANCO : BANCO CONTINENTAL

CUENTA CORRIENTE :CTA SUELDO

MONEDA S/.

Fecha	Reg.SIAF	Doc	Num Doc	Nombre	Debe	Haber	
ACUMULADO AL :				31/05/2022	3,117,714.47	3,117,518.13	196.34
06-J un	0002151	000		SIN DOCUMENTO	84.20		280.54
16-J un	0002151	000		SIN DOCUMENTO	11,435.88		11,716.42
16-J un	0002151	000		SIN DOCUMENTO	577,046.56		588,762.98
16-J un	0002151	000		SIN DOCUMENTO	1,211.08		589,974.06
16-J un	0002151	000		SIN DOCUMENTO	268.10		590,242.16
17-J un	0002151	026	170622	PLLA CAS		577,046.56	13,195.60
30-J un	0002151	026	300622	ITF		29.45	13,166.15
30-J un	0002151	026	300622	COMISIONES		15.00	13,151.15
MOVIMIENTO AL :30/06/2022					3,707,760.29	3,694,609.14	13,151.15



Firmado digitalmente por MARCHENA
 MIRANDA Janeth FAU 20600927818
 hard
 Motivo: Soy el autor del documento
 Fecha: 08.07.2022 10:46:45 -05:00



PERÚ

Ministerio
de Economía y Finanzas

Central de
Compras Públicas -
PERU COMPRAS

COORDINACIÓN
FINANCIERA

CONCILIACION BANCARIA
CUENTA CORRIENTE HABERES 1932383203056 BANCO DE CREDITO DEL PERU

Unidad Ejecutora: 1650 CENTRAL DE COMPRAS PUBLICAS -PERU COMPRAS
Mes: JUNIO 2022

FECHA	CODIGO DE DOCUMENTO	Nº DE DOCUMENTO	DETALLE	IMPORTE S/.
-------	---------------------	-----------------	---------	-------------

SALDO SEGUN ESTADO BANCARIO

~~70.10~~

SALDO EN LIBROS AL 30-06-22

S/.

64.36



Firmado digitalmente por MARCHENA
MIRANDA Janeth FAU 20600927818
hard
Motivo: Soy el autor del documento
Fecha: 08.07.2022 10:47:29 -05:00



ESTADO DE CUENTA CORRIENTE

DEL 01/06/2022 AL 30/06/2022

PAGINA 1 DE 2

CENTRAL DE COMPRAS PUBLICAS - PERU COMPR
AV. REPUBLICA DE PANAMA N.3629 URB. EL PAL
SAN ISIDRO-LIMA OMAR
LIMA-27
000 99999 (HA*C5Q)

MONEDA	CODIGO DE CUENTA
SOLES	193-2383203-0-56

EJECUTIVO DE NEGOCIOS SANDOVAL V. ELIAS
OFICINA SUC SAN ISIDRO
TELEFONO 6123456 CELULAR
E-MAIL eliasandovalv@bcp.com.pe

AVISOS

IMPORTANTE: SI DENTRO DE 30 DIAS NO SE FORMULAN OBSERVACIONES AL PRESENTE ESTADO, DAREMOS POR CONFORME LA CUENTA Y APROBADO EL SALDO. EN CASO CONTRARIO SIRVANSE DIRIGIRSE A NUESTRAS OFICINAS PARA ATENDER SUS OBSERVACIONES.

(*) MED. AT: MEDIO DE ATENCION = VEN: VENTANILLA CAJ: CAJEROS AUTOMATICOS POS: PUNTO DE VENTA TLC: TELECREDITO INT: INTERNO
BPT: BANCA POR TELEFONO BPI: BANCA POR INTERNET

RESUMEN DEL MES

SALDO CONTABLE AL 01/06/2022	ABONOS (DEPOSITOS)		CARGOS (RETIROS)		INTERESES		SALDO CONTABLE AL 30/06/2022	SALDO PROMEDIO MES ANTERIOR						
	EFFECTIVO	OTROS	CHEQUES	OTROS	ACREEDORES	DEUDORES								
60.81	76.85	696,016.87	0.00	696,090.17	0.00	0.00	64.36	45,180.62						
A	+	B	+	C	-	D	-	E	+	F	-	G	=	H

ACTIVIDADES

FECHA PROC.	FECHA VALOR	DESCRIPCION	MED AT*	LUGAR	REFERENCIAS ADICIONALES					CARGO / ABONO	SALDO CONTABLE
					SUC-AGE	NUM OP	HORA	ORIGEN	TIPO		
06-06		DEPOSITO CONTINGENCIA	VEN	SUC SAN ISIDRO	193-000	518916	13:01	S90238	1001	76.85	137.66
16-06		BCR-BANCO DE LA NACI	¥ INT		111-005	280709	15:47	SCHE01	2505	696,016.87	696,154.53
17-06		HABER TLC 000040	TLC		111-008	709193	11:40	TNP101	4401	696,016.87-	137.66
17-06		IMPUESTO ITF	INT		-				0909	34.80-	102.86
30-06		ENVIO. EST. CTA	¥ INT		193-000	892450			4991	3.50-	99.36
30-06		COM. MANTENIM	¥ INT		-				0101	35.00-	64.36



ESTADO DE CUENTA CORRIENTE

PAGINA 2 DE 2

CENTRAL DE COMPRAS PUBLICAS - PERU COMPR
AV.REPUBLICA DE PANAMA N.3629 URB.EL PAL
SAN ISIDRO-LIMA OMAR
LIMA-27
000 99999 (HA*C5Q)

MONEDA	CODIGO DE CUENTA
SOLES	193-2383203-0-56

EJECUTIVO DE NEGOCIOS SANDOVAL V. ELIAS
OFICINA SUC SAN ISIDRO
TELEFONO 6123456 CELULAR
E-MAIL eliassandovalv@bcp.com.pe

DETALLE DE LA COMISION POR PROCESO DE OPERACIONES DEL PRESENTE MES

	TIPO DE OPERACION	NUMERO DE OPERACIONES LIBRES	NUMERO DE OPERACIONES ADICIONALES	SUB-TOTAL COMISION
1. TRANSACCIONES EN EFFECTIVO, CHEQUES Y CARGOS MANUALES	1001 1009 1010 1018 2903 3001 3002 3011 3901 3902 4001 4002 4005 4006 4007 4012 4014 4015 4016 4017 4018 4019 4024 4028 4029 4031	15		
	TOTAL COMISION			

LIBRO BANCO DEL MES DE JUNIO DE 2022

SECTOR :09 ECONOMIA Y FINANZAS
 PLIEGO :096 CENTRAL DE COMPRAS PUBLICAS - PERU COMPRAS
 EJECUTORA :001 CENTRAL DE COMPRAS PUBLICAS - PERU COMPRAS [001650]
 BANCO : BANCO DE CREDITO

CUENTA CORRIENTE : HABERES

MONEDA S/.

Fecha	Reg.SIAF	Doc	Num Doc	Nombre	Debe	Haber		
				ACUMULADO AL :	31/05/2022	3,566,530.15	3,566,469.34	60.81
06-J un	0002152	000		SIN DOCUMENTO	76.85			137.66
16-J un	0002152	000		SIN DOCUMENTO	696,016.87			696,154.53
17-J un	0002152	026	170622	PLLA CAS		696,016.87		137.66
30-J un	0002152	026	300622	COMISIONES E ITF		73.30		64.36
				MOVIMIENTO AL : 30/06/2022	4,262,623.87	4,262,559.51		64.36



Firmado digitalmente por MARCHENA
 MIRANDA Janeth FAU 20600927818
 hard
 Motivo: Soy el autor del documento
 Fecha: 08.07.2022 10:47:47 -05:00



PERÚ

Ministerio
de Economía y Finanzas

Central de
Compras Públicas -
PERU COMPRAS

COORDINACIÓN
FINANCIERA

CONCILIACION BANCARIA RETENC.10% LEY 28015 ART.21
CUENTA CORRIENTE Né00-068-384001 BANCO DE LA NACION

Unidad Ejecutora: 1650 CENTRAL DE COMPRAS PUBLICAS -PERU COMPRAS
Mes: JUNIO 2022

FECHA	CODIGO DE DOCUMENTO	Né DE DOCUMENTO	DETALLE	IMPORTE S/.
SALDO SEGON ESTADO BANCARIO				54,456.26
SALDO EN LIBROS AL 30-06-22			S/.	<u>54,456.26</u>



Firmado digitalmente por MARCHENA
MIRANDA Janeth FAU 20600927818
hard
Motivo: Soy el autor del documento
Fecha: 08.07.2022 10:48:06 -05:00

Entidad: CENTRAL DE COMPRAS PUBLICAS - PERU COMPRAS (1650)
Dirección: AV. REPUBLICA DE PANAMA 3629 URB. EL PALOMAR LIMA LIMA SAN ISIDRO
Banco: Banco de la **Código de** 00000959636
Número de la 00068384001 **Moneda:** PEN - Nuevo Sol
Nombre de la CENTRAL DE COMPRAS PUBLICAS-PERU COMPRAS-RETENC.10% LEY 28015 ART.21
Estado de Cuenta Del 01/06/2022 Al 30/06/2022
Corriente MN:

Fecha	Transacción	Codificación / Nº Cheque	Cargos	Abonos	Saldo
01/06/2022	SALDO INICIAL				54,456.26
15/06/2022	ENTREGA CHEQUES MISMO BANCO	PB 0008		685,365.67	
21/06/2022	CHEQUES PAGADORES	83261893	685,365.67		
	TOTAL	2	685,365.67	685,365.67	54,456.26

LIBRO BANCO DEL MES DE JUNIO DE 2022

SECTOR :09 ECONOMIA Y FINANZAS
PLIEGO :096 CENTRAL DE COMPRAS PUBLICAS - PERU COMPRAS
EJECUTORA :001 CENTRAL DE COMPRAS PUBLICAS - PERU COMPRAS [001650]
BANCO : BANCO DE LA NACION

CUENTA CORRIENTE :00068384001

MONEDA S/.

Fecha	Reg.SIAF	Doc	Num Doc	Nombre	Debe	Haber	
				ACUMULADO AL : 31/05/2022	827,304.13	772,847.87	54,456.26
15-Jun	0003429	034	62386035	PAPELETA DE DEPOSITO	685,365.67		739,821.93
17-Jun	0002667	065	832618938	CHAPOLAB S.A.C.		685,365.67	54,456.26
				MOVIMIENTO AL : 30/06/2022	1,512,669.80	1,458,213.54	54,456.26



Firmado digitalmente por MARCHENA
MIRANDA Janeth FAU 20600927818
hard
Motivo: Soy el autor del documento
Fecha: 08.07.2022 10:48:25 -05:00



PERÚ

Ministerio
de Economía y Finanzas

Central de
Compras Públicas -
PERU COMPRAS

COORDINACIÓN
FINANCIERA

CONCILIACION BANCARIA EJ EC.CARTAS FIANZAS POR GARANTIAS
CUENTA CORRIENTE N°068-377250 BANCO DE LA NACION

Unidad Ejecutora: 1650 CENTRAL DE COMPRAS PUBLICAS -PERU COMPRAS
Mes: JUNIO 2022

FECHA	CODIGO DE DOCUMENTO	N° DE DOCUMENTO	DETALLE	IMPORTE S/.
SALDO SEGUN ESTADO BANCARIO				2,893,881.33
SALDO EN LIBROS AL 30-06 -22			S/.	<u>2,893,881.33</u>



Firmado digitalmente por MARCHENA
MIRANDA Janeth FAU 20600927818
hard
Motivo: Soy el autor del documento
Fecha: 08.07.2022 10:48:43 -05:00

Entidad: CENTRAL DE COMPRAS PUBLICAS - PERU COMPRAS (1650)
Dirección: AV. REPUBLICA DE PANAMA 3629 URB. EL PALOMAR LIMA LIMA SAN ISIDRO
Banco: Banco de la **Código de** 00000959636
Número de la 00068377250 **Moneda:** PEN - Nuevo Sol
Nombre de la CENT.DE COMPRAS PUB.-PERU COMPRAS-EJEC.CARTAS FIANZAS POR GARANTIAS
Estado de Cuenta Del 01/06/2022 Al 30/06/2022
Corriente MN:

Fecha	Transacción	Codificación / Nº Cheque	Cargos	Abonos	Saldo
01/06/2022	SALDO INICIAL				3,825,599.17
09/06/2022	ENTREGA CHEQUES MISMO BANCO	PB 0008		351,165.66	
15/06/2022	CHEQUES PAGADORES	83271439	1,282,883.50		
	TOTAL	2	1,282,883.50	351,165.66	2,893,881.33

LIBRO BANCO DEL MES DE JUNIO DE 2022

SECTOR :09 ECONOMIA Y FINANZAS
PLIEGO :096 CENTRAL DE COMPRAS PUBLICAS - PERU COMPRAS
EJECUTORA :001 CENTRAL DE COMPRAS PUBLICAS - PERU COMPRAS [001650]
BANCO : BANCO DE LA NACION

CUENTA CORRIENTE :00068377250

MONEDA S/.

Fecha	Reg.SIAF	Doc	Num Doc	Nombre	Debe	Haber	
				ACUMULADO AL : 31/05/2022	4,921,836.48	1,096,237.31	3,825,599.17
09-Jun	0003418	034	62386033	PAPELETA DE DEPOSITO	351,165.66		4,176,764.83
14-Jun	0003390	065	832714398	CENTRAL DE COMPRAS PUBLICAS - PERU		1,282,883.50	2,893,881.33
				MOVIMIENTO AL : 30/06/2022	5,273,002.14	2,379,120.81	2,893,881.33



Firmado digitalmente por MARCHENA
MIRANDA Janeth FAU 20600927818
hard
Motivo: Soy el autor del documento
Fecha: 08.07.2022 10:49:02 -05:00



CONCILIACION BANCARIA DEVOLUCION VIATICOS Y ENCARGOS
CUENTA CORRIENTE N°068-367735 BANCO DE LA NACION

Unidad Ejecutora: 1650 CENTRAL DE COMPRAS PUBLICAS -PERU COMPRAS
Mes: JUNIO 2022

FECHA	CODIGO DE DOCUMENTO	N° DE DOCUMENTO	DETALLE	IMPORTE S/.
-------	---------------------	-----------------	---------	-------------

SALDO SEGUN ESTADO BANCARIO ~~121~~

SALDO EN LIBROS AL 30-06-22 S/. 0.00



Firmado digitalmente por MARCHENA
MIRANDA Janeth FAU 20600927818
hard
Motivo: Soy el autor del documento
Fecha: 08.07.2022 10:49:17 -05:00

Entidad: CENTRAL DE COMPRAS PUBLICAS - PERU COMPRAS (1650)
Dirección: AV. REPUBLICA DE PANAMA 3629 URB. EL PALOMAR LIMA LIMA SAN ISIDRO
Banco: Banco de la **Código de** 00000959636
Número de la 00068367735 **Moneda:** PEN - Nuevo Sol
Nombre de la CENTRAL DE COMPRAS PUBLICAS-PERU COMPRAS-DEVOLUC.VIATICOS Y ENCARGOS
Estado de Cuenta Del 01/06/2022 Al 30/06/2022
Corriente MN:

Fecha	Transacción	Codificación / Nº Cheque	Cargos	Abonos	Saldo
01/06/2022	SALDO INICIAL				0.00
	TOTAL	0	0.00	0.00	0.00

LIBRO BANCO DEL MES DE JUNIO DE 2022

SECTOR :09 ECONOMIA Y FINANZAS
PLIEGO :096 CENTRAL DE COMPRAS PUBLICAS - PERU COMPRAS
EJECUTORA :001 CENTRAL DE COMPRAS PUBLICAS - PERU COMPRAS [001650]
BANCO : BANCO DE LA NACION

CUENTA CORRIENTE :00068367735

MONEDA S/.

Fecha	Reg.SIAF	Doc	Num Doc	Nombre	Debe	Haber		
				ACUMULADO AL :	31/05/2022	1.38	1.38	0.00
				MOVIMIENTO AL :	30/06/2022	1.38	1.38	



Firmado digitalmente por MARCHENA
MIRANDA Janeth FAU 20600927818
hard
Motivo: Soy el autor del documento
Fecha: 08.07.2022 10:49:32 -05:00



PERÚ

Ministerio
de Economía y Finanzas

Central de
Compras Públicas -
PERÚ COMPRAS

COORDINACIÓN
FINANCIERA

CONCILIACION BANCARIA
CUENTA CORRIENTE 001106610100069029 BBVA - Garantías Acuerdos Marco

Unidad Ejecutora: 1650 CENTRAL DE COMPRAS PUBLICAS -PERU COMPRAS
Mes: JUNIO 2022

FECHA	CODIGO DE DOCUMENTO	Nº DE DOCUMENTO	DETALLE	IMPORTE S/.
-------	---------------------	-----------------	---------	-------------

SALDO SEGUN ESTADO BANCARIO

~~111~~

SALDO EN LIBROS AL 30-06-22

S/.

0.00



Firmado digitalmente por MARCHENA
MIRANDA Janeth FAU 20600927818
hard
Motivo: Soy el autor del documento
Fecha: 08.07.2022 10:49:45 -05:00

Cuentas Jurídicas

[Exportar](#)

Fecha de operación

N° de la Cuenta: 0011-0661-01-00069029

F.Operac.	Referencia	Importe	ITF	Num. Mvto
17/06/2022	OMP014445 CAN CTA BCA.INSTITUC.	-43.35	0.00	4877
17/06/2022	OMP014445 CAN CTA BCA.INSTITUC.	-867,656.65	0.00	4876
08/06/2022	TIN018 CENTRAL DE COMPRAS PUBLICAS-PERU	112.00	0.00	4875
08/06/2022	INGRESO EN EFECTIVO CANAVAL MOREYRA	0.80	0.00	4874

LIBRO BANCO DEL MES DE JUNIO DE 2022

SECTOR :09 ECONOMIA Y FINANZAS
PLIEGO :096 CENTRAL DE COMPRAS PUBLICAS - PERU COMPRAS
EJECUTORA :001 CENTRAL DE COMPRAS PUBLICAS - PERU COMPRAS [001650]
BANCO : BANCO CONTINENTAL

CUENTA CORRIENTE :001106610100069029 MONEDA S/.

Fecha	Reg.SIAF	Doc	Num Doc	Nombre	Debe	Haber		
				ACUMULADO AL :	31/05/2022	889,839.30	22,252.10	867,587.20
08-Jun	0003482	000		SIN DOCUMENTO	112.80			867,700.00
17-Jun	0003544	026	TRASLAD	VARIOS PROVEEDORES		867,700.00		0.00
				MOVIMIENTO AL :30/06/2022	889,952.10	889,952.10		



Firmado digitalmente por MARCHENA
MIRANDA Janeth FAU 20600927818
hard
Motivo: Soy el autor del documento
Fecha: 08.07.2022 10:49:59 -05:00



PERÚ

Ministerio
de Economía y Finanzas

Central de
Compras Públicas -
PERÚ COMPRAS

COORDINACIÓN
FINANCIERA

CONCILIACION BANCARIA
CUENTA CORRIENTE 001106610100068987 BBVA - Garantías Acuerdos Marco

Unidad Ejecutora: 1650 CENTRAL DE COMPRAS PUBLICAS -PERU COMPRAS
Mes: JUNIO 2022

FECHA	CODIGO DE DOCUMENTO	Nº DE DOCUMENTO	DETALLE	IMPORTE S/.
SALDO SEGUN ESTADO BANCARIO				5,419,329.50
SALDO EN LIBROS AL 30-06-22			S/.	<u>14,433,413.50</u>



Firmado digitalmente por MARCHENA
MIRANDA Janeth FAU 20600927818
hard
Motivo: Soy el autor del documento
Fecha: 08.07.2022 10:50:18 -05:00

MOVIMIENTO Y SALDO A LA FECHA

CUENTA CORRIENTE

TITULARES:

CENTRAL DE COMPRAS P UBLICAS - PERU COMPR AS
AV. REPUBLICA DE PANAMA 3629
NO INDICA NA NO APLICA



L-027 SAN ISIDRO LIMA LIMA

SU EJECUTIVO DE CUENTA ES:
JOHANNA LESLIE MAJE RONDON

PERU 0661

MONEDA: SOLES

RUC 20600927818

FECHA OPER.	FECHA VALOR	DESCRIPCIÓN	OFICINA	CAN	N° OPER.	CARGO/ABONO	ITF	SALDO CONTABLE
		SALDO ANTERIOR						13,556,393.80
01-06	01-06	20601296544EXT-CE-2021-11	OF.REAL PZ C.	VEN	58992	1,000.00	0.05	13,557,393.75
01-06	01-06	COMISION REC	OF.REAL PZ C.	VEN	58994	-3.50		13,557,390.25
01-06	01-06	20393841835IM-CE-2020-5	OF.REAL PZ C.	VEN	58995	2,000.00	0.10	13,559,390.15
01-06	01-06	COMISION REC	OF.REAL PZ C.	VEN	58997	-3.50		13,559,386.65
02-06	02-06	*C/PV OB PROVEED BXI 0601001			58998	-7,000.00	0.35	13,552,386.30
02-06	02-06	*/COMIS.TRASPASO OTRO BANCO-BXI			59000	-26.50		13,552,359.80
02-06	02-06	*C/PV OB PROVEED BXI 0531001			59001	-1,500.00	0.05	13,550,859.75
02-06	02-06	*/COMIS.TRASPASO OTRO BANCO-BXI			59003	-49.50		13,550,810.25
02-06	02-06	*10099730957EXT-CE-2021-3	BCA. INTERNET	BIN	59004	500.00		13,551,310.25
02-06	02-06	*COMISION REC	BCA. INTERNET	BIN	59005	-1.00		13,551,309.25
03-06	03-06	*COMIS BBVA NET CASH 2022-06	BCA. INTERNET	BIE	59006	-190.00		13,551,119.25
06-06	06-06	20608492268EXT-CE-2021-16	28 DE JULIO	VEN	59007	500.00		13,551,619.25
06-06	06-06	COMISION REC	28 DE JULIO	VEN	59008	-3.50		13,551,615.75
06-06	06-06	20608492268EXT-CE-2021-18	28 DE JULIO	VEN	59009	1,000.00	0.05	13,552,615.70
06-06	06-06	COMISION REC	28 DE JULIO	VEN	59011	-3.50		13,552,612.20
08-06	08-06	TIN018 CENTRAL DE COMPRAS PUBLICAS-PERU			59012	952.45		13,553,564.65
09-06	09-06	*C/PV OB PROVEED BXI			59013	-1,000.00	0.05	13,552,564.60
09-06	09-06	*/COMIS.TRASPASO OTRO BANCO-BXI			59015	-18.50		13,552,546.10
09-06	09-06	*C/ PROVEEDO.0609002	BCA. INTERNET	BIE	59016	-500.00		13,552,046.10
09-06	09-06	*C/ PROVEEDO.0609003	BCA. INTERNET	BIE	59017	-4,000.00	0.20	13,548,045.90
09-06	09-06	*C/ PROVEEDO.0609004	BCA. INTERNET	BIE	59019	-2,000.00	0.10	13,546,045.80
09-06	09-06	ORDENES DE PAGO PROVEEDORES 0609005.CHE	BCA.AUTOMATIC	SIE	59021	-2,000.00	0.10	13,544,045.70
10-06	10-06	*20601693136EXT-CE-2021-6	BCA. INTERNET	BIN	59023	2,000.00	0.10	13,546,045.60
10-06	10-06	*COMISION REC	BCA. INTERNET	BIN	59025	-1.00		13,546,044.60
10-06	10-06	20511847428IM-CE-2020-5	OF. EL PINO	VEN	59026	2,000.00	0.10	13,548,044.50
10-06	10-06	COMISION REC	OF. EL PINO	VEN	59028	-3.50		13,548,041.00
10-06	10-06	20607764990EXT-CE-2021-16	AGTE. EXPRESS	AGX	59029	500.00		13,548,541.00
10-06	10-06	COMISION REC	AGTE. EXPRESS	AGX	59030	-2.00		13,548,539.00
10-06	10-06	20511039551EXT-CE-2021-1	OF PLAZA NORT	VEN	59031	500.00		13,549,039.00
10-06	10-06	COMISION REC	OF PLAZA NORT	VEN	59032	-3.50		13,549,035.50
10-06	10-06	*10737957212EXT-CE-2021-11	BCA. INTERNET	BIN	59033	1,000.00	0.05	13,550,035.45
10-06	10-06	*COMISION REC	BCA. INTERNET	BIN	59035	-1.00		13,550,034.45
10-06	10-06	20600257286IM-CE-2020-5	OF SAN ISIDRO	VEN	59036	2,000.00	0.10	13,552,034.35
10-06	10-06	COMISION REC	OF SAN ISIDRO	VEN	59038	-3.50		13,552,030.85
10-06	10-06	10081778383EXT-CE-2021-7	OF. BARRIO CO	VEN	59039	500.00		13,552,530.85
10-06	10-06	COMISION REC	OF. BARRIO CO	VEN	59040	-3.50		13,552,527.35
10-06	10-06	10081778383IM-CE-2020-5	OF. BARRIO CO	VEN	59041	2,000.00	0.10	13,554,527.25
10-06	10-06	COMISION REC	OF. BARRIO CO	VEN	59043	-3.50		13,554,523.75
13-06	13-06	*COMIS.TOKEN CNC (1ER SEMESTRE)	BCA. INTERNET	BIE	59044	-180.00		13,554,343.75
11-06	11-06	20602670849EXT-CE-2021-3	AGTE. EXPRESS	AGX	59045	500.00		13,554,843.75
11-06	11-06	COMISION REC	AGTE. EXPRESS	AGX	59046	-2.00		13,554,841.75
11-06	11-06	20602670849EXT-CE-2021-7	AGTE. EXPRESS	AGX	59047	500.00		13,555,341.75
11-06	11-06	COMISION REC	AGTE. EXPRESS	AGX	59048	-2.00		13,555,339.75
11-06	11-06	20509255441IM-CE-2020-5	OF. OVALO NAR	VEN	59049	2,000.00	0.10	13,557,339.65
11-06	11-06	COMISION REC	OF. OVALO NAR	VEN	59051	-3.50		13,557,336.15
13-06	13-06	20600857372EXT-CE-2021-10	HUARAZ ANCASH	VEN	59052	2,000.00	0.10	13,559,336.05
13-06	13-06	COMISION REC	HUARAZ ANCASH	VEN	59054	-3.50		13,559,332.55
14-06	14-06	20601803861EXT-CE-2021-6	PUNO	VEN	59055	2,000.00	0.10	13,561,332.45
14-06	14-06	COMISION REC	PUNO	VEN	59057	-3.50		13,561,328.95
14-06	14-06	20601803861EXT-CE-2021-2	PUNO	VEN	59058	500.00		13,561,828.95
14-06	14-06	COMISION REC	PUNO	VEN	59059	-3.50		13,561,825.45
14-06	14-06	20600945441EXT-CE-2021-3	OF.AYACUCHO	VEN	59060	500.00		13,562,325.45
14-06	14-06	COMISION REC	OF.AYACUCHO	VEN	59061	-3.50		13,562,321.95
15-06	15-06	*20601735017IM-CE-2020-5	BCA. INTERNET	BIE	59062	2,000.00	0.10	13,564,321.85
15-06	15-06	*COMISION REC	BCA. INTERNET	BIE	59064	-1.00		13,564,320.85
16-06	16-06	*C/ PROVEEDO.0616001	BCA. INTERNET	BIE	59065	-1,000.00	0.05	13,563,320.80
16-06	16-06	*C/PV OB PROVEED BXI			59067	-1,000.00	0.05	13,562,320.75
16-06	16-06	*/COMIS.TRASPASO OTRO BANCO-BXI			59069	-4.00		13,562,316.75
16-06	16-06	*20605917993IM-CE-2020-5	BCA. INTERNET	BIN	59070	2,000.00	0.10	13,564,316.65

CODIGO CUENTA INTERBANCARIA (CCI)	BANCA POR TELÉFONO :	595-0000	SALDO A NUESTRO FAVOR	SALDO A SU FAVOR
011 661 000100068987 65	BANCA POR INTERNET	www.bbvbancointercontinental.com		14,433,413.50

*EN CASO DE RECLAMOS SOBRE OPERACIONES Y SERVICIOS, EL CLIENTE PODRA RECURRIR, INDISTINTAMENTE, A LAS SIGUIENTES INSTANCIAS:
1) A NUESTRA RED DE OFICINAS 2) BANCA POR TELEFONO 595-0000(LIMA) Y (01) 595-0000 (PROVINCIAS) 3) DEFENSORIA DEL CLIENTE FINANCIERO DE ASBANC 4) PLATAFORMA DE ATENCION AL USUARIO DE LA SUPERINTENDENCIA DE BANCA, SEGUROS Y AFP 0 5) INDECOPI

ROGAMOS VERIFIQUE LA INFORMACION CONTENIDA EN ESTE ESTADO DE CUENTA, SI TUVIESE ALGUNA OBSERVACION AL RESPECTO, LE SOLICITAMOS SE PONGA EN CONTACTO CON NOSOTROS DENTRO DE LOS 30 DIAS CALENDARIO SIGUIENTES A LA RECEPCION DE ESTE DOCUMENTO, EN CASO CONTRARIO, DAREMOS POR CONFORMES LOS CARGOS Y ABONOS, ADEMAS DE APROBADO EL SALDO INDICADO.

OFICINA	FECHA	CODIGO DE CUENTA			HOJA
BANCA INSTITUCIONAL	30-06-2022	ENTIDAD	OFICINA	CUENTA	D.C.
		0011	0661	0100068987	65

MOVIMIENTO Y SALDO A LA FECHA

CUENTA CORRIENTE

TITULARES:

CENTRAL DE COMPRAS P UBLICAS - PERU COMPR AS
 AV. REPUBLICA DE PANAMA 3629
 NO INDICA NA NO APLICA



L-027 SAN ISIDRO LIMA LIMA

PERU 0661

MONEDA: SOLES

RUC 20600927818

SU EJECUTIVO DE CUENTA ES:
JOHANNA LESLIE MAJE RONDON

FECHA OPER.	FECHA VALOR	DESCRIPCIÓN	OFICINA	CAN	N° OPER.	CARGO/ABONO	ITF	SALDO CONTABLE
16-06	16-06	*COMISION REC	BCA. INTERNET	BIN	59072	-1.00		13,564,315.65
17-06	17-06	*C/PV OB PROVEED BXI			59073	-4,000.00	0.20	13,560,315.45
17-06	17-06	*/COMIS.TRASPASO OTRO BANCO-BXI			59075	-18.50		13,560,296.95
17-06	17-06	CAN CTA 661-010069029	BCA.INSTITUC.	VEN	59076	867,656.65		14,427,953.60
17-06	17-06	CAN CTA 661-0100069029	BCA.INSTITUC.	VEN	59077	43.35		14,427,996.95
20-06	20-06	*C/ PROVEEDO.0620002	BCA. INTERNET	BIE	59078	-500.00		14,427,496.95
21-06	21-06	*C/PV OB PROVEED BXI			59079	-1,000.00	0.05	14,426,496.90
21-06	21-06	*/COMIS.TRASPASO OTRO BANCO-BXI			59081	-2.00		14,426,494.90
21-06	21-06	*20608230573EXT-CE-2021-6	BCA. INTERNET	BIN	59082	2,000.00	0.10	14,428,494.80
21-06	21-06	*COMISION REC	BCA. INTERNET	BIN	59084	-1.00		14,428,493.80
25-06	25-06	10417890004EXT-CE-2021-7	WANCHAQ	VEN	59085	500.00		14,428,993.80
25-06	25-06	COMISION REC	WANCHAQ	VEN	59086	-3.50		14,428,990.30
27-06	27-06	*C/PV OB PROVEED BXI			59087	-1,000.00	0.05	14,427,990.25
27-06	27-06	*/COMIS.TRASPASO OTRO BANCO-BXI			59089	-16.50		14,427,973.75
27-06	27-06	*C/ PROVEEDO.0627002	BCA. INTERNET	BIE	59090	-2,500.00	0.10	14,425,473.65
27-06	27-06	*20482776168EXT-CE-2021-6	BCA. INTERNET	BIN	59092	2,000.00	0.10	14,427,473.55
27-06	27-06	*COMISION REC	BCA. INTERNET	BIN	59094	-1.00		14,427,472.55
27-06	27-06	20605799931IM-CE-2020-5	WANCHAQ	VEN	59095	2,000.00	0.10	14,429,472.45
27-06	27-06	COMISION REC	WANCHAQ	VEN	59097	-3.50		14,429,468.95
28-06	28-06	20601557615EXT-CE-2021-6	OF.REAL PZ C.	VEN	59098	2,000.00	0.10	14,431,468.85
28-06	28-06	COMISION REC	OF.REAL PZ C.	VEN	59100	-3.50		14,431,465.35
28-06	28-06	10424747934IM-CE-2020-5	OF PZ ARMAS H	VEN	59101	2,000.00	0.10	14,433,465.25
28-06	28-06	COMISION REC	OF PZ ARMAS H	VEN	59103	-3.50		14,433,461.75
28-06	28-06	20603950675EXT-CE-2021-3	AGTE. EXPRESS	AGX	59104	500.00		14,433,961.75
28-06	28-06	COMISION REC	AGTE. EXPRESS	AGX	59105	-2.00		14,433,959.75
28-06	28-06	20564402169EXT-CE-2021-6	OF. LARAPA	VEN	59106	2,000.00	0.10	14,435,959.65
28-06	28-06	COMISION REC	OF. LARAPA	VEN	59108	-3.50		14,435,956.15
30-06	30-06	*C/ PROVEEDO.0630002	BCA. INTERNET	BIE	59109	-1,000.00	0.05	14,434,956.10
30-06	30-06	*C/PV OB PROVEED BXI			59111	-1,000.00	0.05	14,433,956.05
30-06	30-06	*/COMIS.TRASPASO OTRO BANCO-BXI			59113	-2.00		14,433,954.05
30-06	30-06	ORDENES DE PAGO PROVEEDORES 0630001.CHE	BCA.AUTOMATIC	SIE	59114	-1,000.00	0.05	14,432,954.00
30-06	30-06	20607611573EXT-CE-2021-1	AGTE. EXPRESS	AGX	59116	500.00		14,433,454.00
30-06	30-06	COMISION REC	AGTE. EXPRESS	AGX	59117	-2.00		14,433,452.00
30-06	30-06	COMISION DE MANTENIMIENTO			59118	-35.00		14,433,417.00
30-06	30-06	ENVIO DE EXTRACTO DE MOVIMIENTO			59119	-3.50		14,433,413.50
		TOTALES POR ITF						
		CARGOS 1.50						
		ABONOS 1.75						
		DEVOLUCIONES 0.00						
		PAGOS 0.00						

CODIGO CUENTA INTERBANCARIA (CCI)	BANCA POR TELÉFONO : 595-0000	SALDO A NUESTRO FAVOR	SALDO A SU FAVOR
011 661 000100068987 65	BANCA POR INTERNET www.bbvaibancocontinental.com		14,433,413.50

*EN CASO DE RECLAMOS SOBRE OPERACIONES Y SERVICIOS, EL CLIENTE PODRA RECURRIR, INDISTINTAMENTE, A LAS SIGUIENTES INSTANCIAS:

- 1) A NUESTRA RED DE OFICINAS 2) BANCA POR TELEFONO 595-0000(LIMA) Y (01) 595-0000 (PROVINCIAS) 3) DEFENSORIA DEL CLIENTE FINANCIERO DE ASBANC 4) PLATAFORMA DE ATENCION AL USUARIO DE LA SUPERINTENDENCIA DE BANCA, SEGUROS Y AFP 0 5) INDECOPI



ROGAMOS VERIFIQUE LA INFORMACION CONTENIDA EN ESTE ESTADO DE CUENTA, SI TUVIESE ALGUNA OBSERVACION AL RESPECTO, LE SOLICITAMOS SE PONGA EN CONTACTO CON NOSOTROS DENTRO DE LOS 30 DIAS CALENDARIO SIGUIENTES A LA RECEPCION DE ESTE DOCUMENTO, EN CASO CONTRARIO, DAREMOS POR CONFORMES LOS CARGOS Y ABONOS, ADEMAS DE APROBADO EL SALDO INDICADO.

OFICINA	FECHA	CODIGO DE CUENTA				HOJA
BANCA INSTITUCIONAL	30-06-2022	ENTIDAD	OFICINA	CUENTA	D.C.	29
		0011	0661	0100068987	65	

LIBRO BANCO DEL MES DE JUNIO DE 2022

SECTOR :09 ECONOMIA Y FINANZAS

PLIEGO :096 CENTRAL DE COMPRAS PUBLICAS - PERU COMPRAS

EJECUTORA :001 CENTRAL DE COMPRAS PUBLICAS - PERU COMPRAS [001650]

BANCO : BANCO CONTINENTAL

CUENTA CORRIENTE : RECAUDO 2

MONEDA S/.

Fecha	Reg.SIAF	Doc	Num Doc	Nombre	Debe	Haber	
ACUMULADO AL :				31/05/2022	17,304,979.75	3,748,585.95	13,556,393.80
01-J un	0003513	025	000000058	NOTA DE ABONO	1,000.00		13,557,393.80
01-J un	0003514	025	000000058	NOTA DE ABONO	2,000.00		13,559,393.80
01-J un	0003558	066	000000239	ALASKA INTERNACIONAL S.A.		1,500.00	13,557,893.80
01-J un	0003559	066	000000239	PALOMINO HURTADO PAUL WILBER		500.00	13,557,393.80
01-J un	0003560	066	000000239	PALOMINO HURTADO PAUL WILBER		1,500.00	13,555,893.80
01-J un	0003561	066	000000240	PALOMINO HURTADO PAUL WILBER		1,500.00	13,554,393.80
01-J un	0003562	066	000000240	PALOMINO HURTADO PAUL WILBER		500.00	13,553,893.80
01-J un	0003563	066	000000240	TUBERIAS Y GEOSISTEMAS DEL PE		1,500.00	13,552,393.80
01-J un	0003564	066	000000240	APARICIO DEL PINO AMANCIO		500.00	13,551,893.80
01-J un	0003565	066	000000240	MOLINA AYME YULY		500.00	13,551,393.80
01-J un	0003566	066	000000240	CECILIO ESTEBAN DAVID		500.00	13,550,893.80
02-J un	0003515	025	000000058	NOTA DE ABONO	500.00		13,551,393.80
06-J un	0003516	025	000000058	NOTA DE ABONO	500.00		13,551,893.80
06-J un	0003517	025	000000058	NOTA DE ABONO	1,000.00		13,552,893.80
08-J un	0003545	000		SIN DOCUMENTO	952.45		13,553,846.25
08-J un	0003567	066	000000240	CUNYA MERCADO JIMMY RICHARD		500.00	13,553,346.25
08-J un	0003568	066	000000240	ALASKA INTERNACIONAL S.A.		500.00	13,552,846.25
09-J un	0003569	066	000000240	DISTRIBUIDORA KALESSAN E.I.R.L		2,000.00	13,550,846.25
09-J un	0003570	066	000000240	GRUPO DATA CORPORATION S.A.C.		2,000.00	13,548,846.25
09-J un	0003571	066	000000241	DI TECHNOLOGY SERVICES S.A.C.		2,000.00	13,546,846.25
09-J un	0003572	066	000000241	DISTRIBUCIONES PUNTOGRAFIC S.R		2,000.00	13,544,846.25
09-J un	0003573	066	000000241	RAMIREZ SUAREZ RAQUEL		500.00	13,544,346.25
10-J un	0003518	025	000000106	NOTA DE ABONO	2,000.00		13,546,346.25
10-J un	0003519	025	000000106	NOTA DE ABONO	2,000.00		13,548,346.25
10-J un	0003520	025	000000106	NOTA DE ABONO	500.00		13,548,846.25
10-J un	0003521	025	000000106	NOTA DE ABONO	500.00		13,549,346.25
10-J un	0003522	025	000000106	NOTA DE ABONO	1,000.00		13,550,346.25
10-J un	0003523	025	000000106	NOTA DE ABONO	2,000.00		13,552,346.25
10-J un	0003524	025	000000106	NOTA DE ABONO	500.00		13,552,846.25
10-J un	0003525	025	000000106	NOTA DE ABONO	2,000.00		13,554,846.25
13-J un	0003526	025	000000106	NOTA DE ABONO	500.00		13,555,346.25
13-J un	0003527	025	000000107	NOTA DE ABONO	500.00		13,555,846.25
13-J un	0003528	025	000000107	NOTA DE ABONO	2,000.00		13,557,846.25
13-J un	0003529	025	000000107	NOTA DE ABONO	2,000.00		13,559,846.25
14-J un	0003530	025	000000107	NOTA DE ABONO	2,000.00		13,561,846.25
14-J un	0003531	025	000000107	NOTA DE ABONO	500.00		13,562,346.25
14-J un	0003532	025	000000107	NOTA DE ABONO	500.00		13,562,846.25
15-J un	0003533	025	000000107	NOTA DE ABONO	2,000.00		13,564,846.25
15-J un	0003574	066	000000241	TECHNICAL IT SUPPORT & SYSTEMS		1,000.00	13,563,846.25
15-J un	0003575	066	000000241	GRUPO ZAMORA SAC		500.00	13,563,346.25
15-J un	0003576	066	000000241	GRUPO ZAMORA SAC		500.00	13,562,846.25
16-J un	0003534	025	000000107	NOTA DE ABONO	2,000.00		13,564,846.25
16-J un	0003577	066	000000241	LLANMAXXI DEL PERU S.A.C.		2,000.00	13,562,846.25
16-J un	0003578	066	000000241	MULTI SERVICIOS SMAF E.I.R.L.		2,000.00	13,560,846.25
17-J un	0003556	000		SIN DOCUMENTO	867,700.00		14,428,546.25
20-J un	0003579	066	000000241	AGAVE COMPANY E.I.R.L.		1,000.00	14,427,546.25
20-J un	0003580	066	000000242	LEDESMA ANYOSA SAUL PIERRE		500.00	14,427,046.25
21-J un	0003535	025	000000107	NOTA DE ABONO	2,000.00		14,429,046.25
22-J un	0003581	066	000000242	LEDESMA ANYOSA SAUL PIERRE		500.00	14,428,546.25
22-J un	0003582	066	000000242	LEDESMA ANYOSA SAUL PIERRE		2,000.00	14,426,546.25
22-J un	0003583	066	000000289	VILLEGAS AMAO MARIANO		1,000.00	14,425,546.25
27-J un	0003536	025	000000107	NOTA DE ABONO	500.00		14,426,046.25
27-J un	0003537	025	000000108	NOTA DE ABONO	2,000.00		14,428,046.25
27-J un	0003550	025	000000108	NOTA DE ABONO	2,000.00		14,430,046.25
28-J un	0003551	025	000000108	NOTA DE ABONO	2,000.00		14,432,046.25
28-J un	0003552	025	000000108	NOTA DE ABONO	2,000.00		14,434,046.25
28-J un	0003553	025	000000108	NOTA DE ABONO	500.00		14,434,546.25

LIBRO BANCO DEL MES DE JUNIO DE 2022

SECTOR :09 ECONOMIA Y FINANZAS
 PLIEGO :096 CENTRAL DE COMPRAS PUBLICAS - PERU COMPRAS
 EJECUTORA :001 CENTRAL DE COMPRAS PUBLICAS - PERU COMPRAS [001650]
 BANCO : BANCO CONTINENTAL

CUENTA CORRIENTE : RECAUDO 2

MONEDA S/.

Fecha	Reg.SIAF	Doc	Num Doc	Nombre	Debe	Haber	
28-J un	0003554	025	000000108	NOTA DE ABONO	2,000.00		14,436,546.25
28-J un	0003584	066	000000289	CANCINO ESTRADA MARIA ELENA		1,000.00	14,435,546.25
28-J un	0003585	066	000000290	MULTISERVICIOS ALESSIA EMPRESA		1,000.00	14,434,546.25
30-J un	0003555	025	000000108	NOTA DE ABONO	500.00		14,435,046.25
30-J un	0003587	026	JUNIO	COMISIONES BANCARIAS		629.50	14,434,416.75
30-J un	0003587	026	JUNIO	ITF		3.25	14,434,413.50
30-J un	0003586	066	000000290	LATAM AIRLINES PERU S.A		1,000.00	14,433,413.50
MOVIMIENTO AL : 30/06/2022					18,214,632.20	3,781,218.70	14,433,413.50



Firmado digitalmente por MARCHENA
 MIRANDA Janeth FAU 20600927818
 hard
 Motivo: Soy el autor del documento
 Fecha: 08.07.2022 10:50:50 -05:00

**PERÚ**Ministerio
de Economía y FinanzasCentral de
Compras Públicas -
PERÚ COMPRASCOORDINACIÓN
FINANCIERA**CONCILIACION BANCARIA
SUB CUENTA DE GASTO N°00-068-362229 RDR**

Unidad Ejecutora: 1650 CENTRAL DE COMPRAS PUBLICAS -PERU COMPRAS
 Mes: JUNIO 2022
 Fuente de financ : RECURSOS DIRECTAMENTE RECAUDADOS CUT

SALDO ANTERIOR :		S/	28,441.69
Gastos Corrientes	28,441.69		
Gastos de Capital	0.00		
(+) GIROS DEL MES DEL EJERCICIO VIGENTE			175,474.44
(+) Cheques, Carta Orden y Transf. girados en el mes:			
(+) Cheques, C.O. y Trans.girados - Gastos Corrientes	175,474.44		
(+) Cheques, C.O. y Trans.girados - Gastos de Capital			
(-) PAGOS DEL MES DEL EJERCICIO ANTERIOR			-
(-) Cheques pagados - Gastos Corrientes	-		
(-) Cheques pagados - Gastos de Capital	-		
(-) PAGOS DEL MES DEL EJERCICIO VIGENTE			132,942.69
(-) Exorno	-		
(-) Cheques pagados - Gastos Corrientes	132,942.69		
(-) Cheques pagados - Gastos de Capital			
(-) ANULACIONES DEL EJERCICIO VIGENTE			
(-) Girados y anulados en el mes			-
Gastos Corriente	-		
Gastos de Capital	-		
(-) Anulados por l ^o mite de tiempo :			
Gastos Corriente	-		-
Gastos de Capital	-		
EXTORNOS			
(+) Extornos:	-		-
SALDO AL 30-06-22		S/	<u><u>70,973.44</u></u>

EXPLICACION DE LA DIFERENCIA.

(*) Demostración del Saldo con documentos sustentatorios del SIAF-SP

DOCUMENTOS EN CARTERA		70,973.44
- Cheques Girados	5,283.39	
- Carta Orden	14,425.74	
- Transferencia Interbancaria	49,172.10	
- Aporte AFP	<u>2,092.21</u>	
DOCUMENTOS EN TRÁNSITO		-
- Cheques Girados		
- Carta Orden		
- Transferencia Interbancaria		
- Aporte AFP		
IGUAL SALDO 30-06-22		S/ <u><u>70,973.44</u></u>

DOCUMENTOS EN CARTERA DEL MES DE JUNIO DE 2022

SECTOR :09 ECONOMIA Y FINANZAS
PLIEGO :096 CENTRAL DE COMPRAS PUBLICAS - PERU COMPRAS
EJECUTORA :001 CENTRAL DE COMPRAS PUBLICAS - PERU COMPRAS [001650]
BANCO : BANCO DE LA NACION
00-068-362229
FUENTE DE FINANCIAMIENTO : 1-09 RECURSOS DIRECTAMENTE RECAUDADOS
CATEGORIA : Todas

Fecha Emision	Documento	Número Doc.	Nombre	Reg.SIAF	Gener.	Documento A		Mon.	Monto	Fecha Autoriz.	Fecha Entrega	Fecha Pago	Est Env	Sec Est
						Código	Número							
28/06/2022	Transferencias	22000980	CORDOVA PASTOR DIANA CAROLINA	0000002620	23	009	0136	S/.	5,000.00	01/07/2022	/ /	/ /	A	
30/06/2022	Cheque Girado	17499729	DIRECCION GENERAL DE TESORO PUBLICO	0000003538	23	009	0145	S/.	5,283.39	01/07/2022	/ /	/ /	A	
30/06/2022	Carta Orden	22000064	BANCO DE LA NACION	0000003538	23	009	0137	S/.	6,712.76	01/07/2022	/ /	/ /	A	
30/06/2022	Carta Orden	22000065	BANCO DE LA NACION	0000003538	23	009	0138	S/.	3,040.05	01/07/2022	/ /	/ /	A	
30/06/2022	Carta Orden	22000066	BANCO DE LA NACION	0000003538	23	009	0139	S/.	2,787.65	01/07/2022	/ /	/ /	A	
30/06/2022	Carta Orden	22000067	BANCO DE LA NACION	0000003538	23	009	0140	S/.	1,885.28	01/07/2022	/ /	/ /	A	
30/06/2022	Transferencias	22000993	SUNAT/BANCO DE LA NACION	0000003538	23	009	0144	S/.	672.10	01/07/2022	/ /	/ /	A	
30/06/2022	Transferencias	22001000	AGUILAR PERALES KAREN CECILIA	0000002612	23	009	0146	S/.	8,280.00	01/07/2022	/ /	/ /	A	
30/06/2022	Transferencias	22001001	SUNAT/BANCO DE LA NACION	0000002612	23	009	0147	S/.	720.00	01/07/2022	/ /	/ /	A	
30/06/2022	Transferencias	22001002	SIMON VARGAS DIANA FIORELLA	0000002642	23	009	0148	S/.	6,440.00	01/07/2022	/ /	/ /	A	
30/06/2022	Transferencias	22001003	SUNAT/BANCO DE LA NACION	0000002642	23	009	0149	S/.	560.00	01/07/2022	/ /	/ /	A	
30/06/2022	Transferencias	22001004	MIRANDA ZUÑIGA JAIME	0000002661	23	009	0150	S/.	5,520.00	01/07/2022	/ /	/ /	A	
30/06/2022	Transferencias	22001005	SUNAT/BANCO DE LA NACION	0000002661	23	009	0151	S/.	480.00	01/07/2022	/ /	/ /	A	
30/06/2022	Transferencias	22001006	ASTUPIA ACUÑA PILAR MERCEDES	0000001889	23	009	0152	S/.	3,500.00	01/07/2022	/ /	/ /	A	
30/06/2022	Transferencias	22001007	PEROCHENA PORTORRARO SUSAN ALEXANDRA	0000002621	23	009	0153	S/.	4,000.00	01/07/2022	/ /	/ /	A	
30/06/2022	Transferencias	22001012	DE LA FUENTE LEON JUAN JOSE	0000002632	23	009	0154	S/.	9,000.00	01/07/2022	/ /	/ /	A	
30/06/2022	Transferencias	22001013	ROJAS SANCHEZ DANNY VANESA	0000003393	23	009	0155	S/.	5,000.00	01/07/2022	/ /	/ /	A	
30/06/2022	Aportes Afp	22000990	AFP/BANCO DE LA NACION	0000003538	23	009	0141	S/.	1,420.70	01/07/2022	/ /	/ /	A	
30/06/2022	Aportes Afp	22000991	AFP/BANCO DE LA NACION	0000003538	23	009	0142	S/.	292.46	01/07/2022	/ /	/ /	A	
30/06/2022	Aportes Afp	22000992	AFP/BANCO DE LA NACION	0000003538	23	009	0143	S/.	379.05	01/07/2022	/ /	/ /	A	

TOTAL EN CARTERA DEL MES DE JUNIO :	70,973.44
-------------------------------------	-----------

MOVIMIENTOS DE CUENTAS BANCARIAS DEL MES DE JUNIO DE 2022

SECTOR :09 ECONOMIA Y FINANZAS

PLIEGO :096 CENTRAL DE COMPRAS PUBLICAS - PERU COMPRAS

EJECUTORA :001 CENTRAL DE COMPRAS PUBLICAS - PERU COMPRAS [001650]

BANCO : BANCO DE LA NACION

SUB CUENTA : 00-068-362229

MONEDA S/.

Fecha	Reg.SIAF	Doc	Num Doc	Nombre	Debe	Haber	Saldo
				ACUMULADO AL : 31/05/2022	814,255.48	842,697.17	-28,441.69
01-j un	0002063	081	22000793	HERNANDEZ GUTIERREZ KATHERINE		6,440.00	-34,881.69
01-j un	0002063	081	22000794	SUNAT/BANCO DE LA NACION		560.00	-35,441.69
01-j un	0002605	081	22000795	RUIZ ZARATE ANGELA FIORELLA		3,500.00	-38,941.69
01-j un	0001889	081	22000800	ASTUPI" A ACU" A PILAR MERCEDES		3,220.00	-42,161.69
01-j un	0001889	081	22000801	SUNAT/BANCO DE LA NACION		280.00	-42,441.69
01-j un	0003388	088	22000778	AFP/BANCO DE LA NACION	2,470.31		-39,971.38
01-j un	0003388	088	22000779	AFP/BANCO DE LA NACION	267.66		-39,703.72
01-j un	0003388	081	22000777	SUNAT/BANCO DE LA NACION	946.67		-38,757.05
01-j un	0003388	065	17499698	DIRECCION GENERAL DE TESORO PUBLICO	5,000.00		-33,757.05
02-j un	0002158	081	22000809	HIDALGO PANDURO CYNTHIA ROCIO		6,440.00	-40,197.05
02-j un	0002158	081	22000810	SUNAT/BANCO DE LA NACION		560.00	-40,757.05
02-j un	0002058	081	22000811	PACHECO HIDALGO OSKAR LUCIANO		4,000.00	-44,757.05
02-j un	0002063	081	22000793	HERNANDEZ GUTIERREZ KATHERINE	6,440.00		-38,317.05
02-j un	0002605	081	22000795	RUIZ ZARATE ANGELA FIORELLA	3,500.00		-34,817.05
02-j un	0001889	081	22000800	ASTUPI" A ACU" A PILAR MERCEDES	3,220.00		-31,597.05
02-j un	0001889	081	22000801	SUNAT/BANCO DE LA NACION	280.00		-31,317.05
02-j un	0002063	081	22000794	SUNAT/BANCO DE LA NACION	560.00		-30,757.05
02-j un	0003388	068	22000052	BANCO DE LA NACION	2,059.41		-28,697.64
02-j un	0003388	068	22000053	BANCO DE LA NACION	17,697.64		-11,000.00
03-j un	0002157	081	22000830	LOA SAYAGO CINDY SONIA		5,000.00	-16,000.00
03-j un	0002158	081	22000809	HIDALGO PANDURO CYNTHIA ROCIO	6,440.00		-9,560.00
03-j un	0002058	081	22000811	PACHECO HIDALGO OSKAR LUCIANO	4,000.00		-5,560.00
03-j un	0002158	081	22000810	SUNAT/BANCO DE LA NACION	560.00		-5,000.00
06-j un	0002157	081	22000830	LOA SAYAGO CINDY SONIA	5,000.00		0.00
09-j un	0002645	081	22000876	CENTRO DE CAPACITACION Y ASESORIA EN		880.00	-880.00
09-j un	0002645	081	22000877	CENTRO DE CAPACITACION Y ASESORIA EN		120.00	-1,000.00
10-j un	0002645	081	22000876	CENTRO DE CAPACITACION Y ASESORIA EN	880.00		-120.00
10-j un	0002645	081	22000877	CENTRO DE CAPACITACION Y ASESORIA EN	120.00		0.00
15-j un	0002068	081	22000895	JIMENEZ ESTRADA VIRNA JELISSA		9,200.00	-9,200.00
15-j un	0002068	081	22000896	SUNAT/BANCO DE LA NACION		800.00	-10,000.00
15-j un	0002061	081	22000897	VILCANQUI SARMIENTO JOYCY CLAUDIA		3,646.67	-13,646.67
15-j un	0002059	081	22000898	AGUILAR MU" ANTE ROSITA NINJIO		4,462.50	-18,109.17
15-j un	0002059	065	17499721	CENTRAL DE COMPRAS PUBLICAS-PERU		37.50	-18,146.67
15-j un	0002061	081	22000899	SUNAT/BANCO DE LA NACION		320.00	-18,466.67
15-j un	0002061	065	17499720	CENTRAL DE COMPRAS PUBLICAS-PERU		33.33	-18,500.00
15-j un	0001972	081	22000900	GUZMAN ALFARO SILVER EDUARDO		4,900.00	-23,400.00
15-j un	0001973	081	22000901	DE SOUZA HUANILO DIANA CAROLINA		2,640.00	-26,040.00
15-j un	0002058	081	22000902	PACHECO HIDALGO OSKAR LUCIANO		3,966.67	-30,006.67
15-j un	0002058	065	17499722	CENTRAL DE COMPRAS PUBLICAS-PERU		33.33	-30,040.00
15-j un	0002060	081	22000906	VASQUEZ CALDERON MERCEDES BIENVENIDA		5,520.00	-35,560.00
15-j un	0002060	081	22000907	SUNAT/BANCO DE LA NACION		480.00	-36,040.00
15-j un	0002060	081	22000908	VASQUEZ CALDERON MERCEDES BIENVENIDA		4,140.00	-40,180.00
15-j un	0002060	081	22000909	SUNAT/BANCO DE LA NACION		360.00	-40,540.00
16-j un	0002068	081	22000895	JIMENEZ ESTRADA VIRNA JELISSA	9,200.00		-31,340.00
16-j un	0002061	081	22000897	VILCANQUI SARMIENTO JOYCY CLAUDIA	3,646.67		-27,693.33
16-j un	0002059	081	22000898	AGUILAR MU" ANTE ROSITA NINJIO	4,462.50		-23,230.83
16-j un	0001972	081	22000900	GUZMAN ALFARO SILVER EDUARDO	4,900.00		-18,330.83
16-j un	0001973	081	22000901	DE SOUZA HUANILO DIANA CAROLINA	2,640.00		-15,690.83
16-j un	0002058	081	22000902	PACHECO HIDALGO OSKAR LUCIANO	3,966.67		-11,724.16
16-j un	0002060	081	22000906	VASQUEZ CALDERON MERCEDES BIENVENIDA	5,520.00		-6,204.16
16-j un	0002060	081	22000908	VASQUEZ CALDERON MERCEDES BIENVENIDA	4,140.00		-2,064.16
16-j un	0002060	081	22000907	SUNAT/BANCO DE LA NACION	480.00		-1,584.16
16-j un	0002060	081	22000909	SUNAT/BANCO DE LA NACION	360.00		-1,224.16
16-j un	0002061	081	22000899	SUNAT/BANCO DE LA NACION	320.00		-904.16
16-j un	0002068	081	22000896	SUNAT/BANCO DE LA NACION	800.00		-104.16

MOVIMIENTOS DE CUENTAS BANCARIAS DEL MES DE JUNIO DE 2022

SECTOR :09 ECONOMIA Y FINANZAS

PLIEGO :096 CENTRAL DE COMPRAS PUBLICAS - PERU COMPRAS

EJECUTORA :001 CENTRAL DE COMPRAS PUBLICAS - PERU COMPRAS [001650]

BANCO : BANCO DE LA NACION

SUB CUENTA : 00-068-362229

MONEDA S/.

Fecha	Reg.SIAF	Doc	Num Doc	Nombre	Debe	Haber	Saldo
16-J un	0002061	065	17499720	CENTRAL DE COMPRAS PUBLICAS-PERU	33.33		-70.83
16-J un	0002059	065	17499721	CENTRAL DE COMPRAS PUBLICAS-PERU	37.50		-33.33
16-J un	0002058	065	17499722	CENTRAL DE COMPRAS PUBLICAS-PERU	33.33		0.00
21-J un	0003500	068	22000061	BANCO DE LA NACION		1,025.00	-1,025.00
22-J un	0000949	081	22000938	RAMIREZ NEYRA MISAEL FRANCISCO		2,988.00	-4,013.00
22-J un	0000952	081	22000939	VASQUEZ AYACHIABEL GUSTAVO		2,988.00	-7,001.00
22-J un	0000888	081	22000940	COTRINA KERRY JESUS MARTIN		3,500.00	-10,501.00
22-J un	0002631	081	22000947	PASTOR CASTRO REGINA ANGELICA		9,000.00	-19,501.00
22-J un	0003500	068	22000061	BANCO DE LA NACION	1,025.00		-18,476.00
23-J un	0000904	081	22000948	ESTRADA OSORIO PAOLA ROSALVINA		3,828.00	-22,304.00
23-J un	0000904	065	17499724	CENTRAL DE COMPRAS PUBLICAS-PERU		132.00	-22,436.00
23-J un	0002626	081	22000949	DEL VALLE FERNANDEZ TATIANA EMILIE		5,000.00	-27,436.00
23-J un	0002062	081	22000950	VILLANUEVA AGUIRRE JOHNNY EDISON		4,350.00	-31,786.00
23-J un	0002062	065	17499725	CENTRAL DE COMPRAS PUBLICAS- PERU		150.00	-31,936.00
23-J un	0000949	081	22000938	RAMIREZ NEYRA MISAEL FRANCISCO	2,988.00		-28,948.00
23-J un	0000952	081	22000939	VASQUEZ AYACHIABEL GUSTAVO	2,988.00		-25,960.00
23-J un	0000888	081	22000940	COTRINA KERRY JESUS MARTIN	3,500.00		-22,460.00
23-J un	0002631	081	22000947	PASTOR CASTRO REGINA ANGELICA	9,000.00		-13,460.00
24-J un	0000904	081	22000948	ESTRADA OSORIO PAOLA ROSALVINA	3,828.00		-9,632.00
24-J un	0002626	081	22000949	DEL VALLE FERNANDEZ TATIANA EMILIE	5,000.00		-4,632.00
24-J un	0002062	081	22000950	VILLANUEVA AGUIRRE JOHNNY EDISON	4,350.00		-282.00
27-J un	0000904	065	17499724	CENTRAL DE COMPRAS PUBLICAS-PERU	132.00		-150.00
27-J un	0002062	065	17499725	CENTRAL DE COMPRAS PUBLICAS- PERU	150.00		0.00
28-J un	0002620	081	22000980	CORDOVA PASTOR DIANA CAROLINA		5,000.00	-5,000.00
30-J un	0003538	068	22000064	BANCO DE LA NACION		6,712.76	-11,712.76
30-J un	0003538	068	22000065	BANCO DE LA NACION		3,040.05	-14,752.81
30-J un	0003538	068	22000066	BANCO DE LA NACION		2,787.65	-17,540.46
30-J un	0003538	068	22000067	BANCO DE LA NACION		1,885.28	-19,425.74
30-J un	0003538	088	22000990	AFP/BANCO DE LA NACION		1,420.70	-20,846.44
30-J un	0003538	088	22000991	AFP/BANCO DE LA NACION		292.46	-21,138.90
30-J un	0003538	088	22000992	AFP/BANCO DE LA NACION		379.05	-21,517.95
30-J un	0003538	081	22000993	SUNAT/BANCO DE LA NACION		672.10	-22,190.05
30-J un	0003538	065	17499729	DIRECCION GENERAL DE TESORO PUBLICO		5,283.39	-27,473.44
30-J un	0002612	081	22001000	AGUILAR PERALES KAREN CECILIA		8,280.00	-35,753.44
30-J un	0002612	081	22001001	SUNAT/BANCO DE LA NACION		720.00	-36,473.44
30-J un	0002642	081	22001002	SIMON VARGAS DIANA FIORELLA		6,440.00	-42,913.44
30-J un	0002642	081	22001003	SUNAT/BANCO DE LA NACION		560.00	-43,473.44
30-J un	0002661	081	22001004	MIRANDA ZUÑIGA JAIME		5,520.00	-48,993.44
30-J un	0002661	081	22001005	SUNAT/BANCO DE LA NACION		480.00	-49,473.44
30-J un	0001889	081	22001006	ASTUPIÑA ACUÑA PILAR MERCEDES		3,500.00	-52,973.44
30-J un	0002621	081	22001007	PEROCHENA PORTORRARO SUSAN		4,000.00	-56,973.44
30-J un	0002632	081	22001012	DE LA FUENTE LEON JUAN JOSE		9,000.00	-65,973.44
30-J un	0003393	081	22001013	ROJAS SANCHEZ DANNY VANESA		5,000.00	-70,973.44
MOVIMIENTO AL :30/06/2022					947,198.17	1,018,171.61	-70,973.44

DGTP

Entidad Siaf: CENTRAL DE COMPRAS PUBLICAS - PERU COMPRAS**Rubro:** RECURSOS DIRECTAMENTE RECAUDADOS**Tipo Recurso:** SUB CUENTA - RECURSOS DIRECTAMENTE RECAUDADOS

Montos en Nuevos Soles (S/.)

Saldo Disponible: 7,064,060.67

	AÑO DE PROCESO	MES DE PROCESO	TECHO FINANCIERO	GIRADO	DEDUCCION
Al :	2022	Junio	11,051,862.19	3,987,801.52	0.00



PERÚ

Ministerio de Economía y Finanzas

Central de Compras Públicas - PERU COMPRAS

COORDINACIÓN FINANCIERA

CONCILIACION BANCARIA
SUB CUENTA DE GASTO Né 00-068-362229 ROOC

Unidad Ejecutora: 1650 CENTRAL DE COMPRAS PUBLICAS -PERU COMPRAS
Mes: JUNIO 2022
Fuente de financiamiento RECURSOS OPERACIONES OFICIALES DE CREDITO INTERNO CUT

SALDO ANTERIOR :		S/	0.00
Gastos Corrientes	0.00		
Gastos de Capital	0.00		
(+) GIROS DEL MES DEL EJERCICIO VIGENTE			-
(+) Cheques, Carta Orden y Transf. girados en el mes:			
(+) Cheques, C.O. y Trans.girados - Gastos Corrientes			
(+) Cheques, C.O. y Trans.girados - Gastos de Capital	0.00		
(-) PAGOS DEL MES DEL EJERCICIO ANTERIOR			-
(-) Cheques pagados - Gastos Corrientes	-		
(-) Cheques pagados - Gastos de Capital	-		
(-) PAGOS DEL MES DEL EJERCICIO VIGENTE			-
(-) Extorno	-		
(-) Cheques pagados - Gastos Corrientes	-		
(-) Cheques pagados - Gastos de Capital	-		
(-) ANULACIONES DEL EJERCICIO VIGENTE			
(-) Girados y anulados en el mes			-
Gastos Corriente	-		
Gastos de Capital	-		
(-) Anulados por l'mite de tiempo :			
Gastos Corriente	-		-
Gastos de Capital	-		
EXTORNOS			
(+) Extornos:	-		-
SALDO AL 30-06-22		S/	-

EXPLICACION DE LA DIFERENCIA.

(*) Demostración del Saldo con documentos sustentatorios del SIAF-S P

DOCUMENTOS EN CARTERA			-
- Cheques Girados	-		
- Carta Orden			
- Carta Orden Electrónica			
- Transferencia Interbancaria	-		
DOCUMENTOS EN TRÉNSITO			-
- Cheques Girados			
- Carta Orden			
- Transferencia Interbancaria			
IGUAL SALDO 30-06-22		S/	-



Firmado digitalmente por MARCHENA
MIRANDA Janeth FAU 20600927818
hard
Motivo: Soy el autor del documento
Fecha: 08.07.2022 10:53:31 -05:00

LIBRO BANCO DEL MES DE JUNIO DE 2022

SECTOR :09 ECONOMIA Y FINANZAS
PLIEGO :096 CENTRAL DE COMPRAS PUBLICAS - PERU COMPRAS
EJECUTORA :001 CENTRAL DE COMPRAS PUBLICAS - PERU COMPRAS [001650]
BANCO : BANCO DE LA NACION

CUENTA CORRIENTE :00-068-362229 - ROCCE MONEDA S/.

Fecha	Reg.SIAF	Doc	Num Doc	Nombre	Debe	Haber		
				ACUMULADO AL :	31/05/2022	61,823.26	61,823.26	0.00
				MOVIMIENTO AL :	30/06/2022	61,823.26	61,823.26	



Firmado digitalmente por MARCHENA
MIRANDA Janeth FAU 20600927818
hard
Motivo: Soy el autor del documento
Fecha: 08.07.2022 10:53:55 -05:00

DGTP

Entidad Siaf: CENTRAL DE COMPRAS PUBLICAS - PERU COMPRAS**Rubro:** RECURSOS POR OPERACIONES OFICIALES DE CREDITO**Tipo Recurso:** SUB CUENTA - ENDEUDAMIENTO- BONOS

Montos en Nuevos Soles (S/.)

Saldo Disponible: 2,320.00

	AÑO DE PROCESO	MES DE PROCESO	TECHO FINANCIERO	GIRADO	DEDUCCION
Al :	2022	Junio	1,254,947.34	1,252,627.34	0.00



PERÚ

Ministerio
de Economía y FinanzasCentral de
Compras Públicas -
PERU COMPRASCOORDINACIÓN
FINANCIERACONCILIACION BANCARIA
SUB CUENTA DE GASTO Né 00-068-362229

Unidad Ejecutora 1650 CENTRAL DE COMPRAS PUBLICAS -PERU COMPRAS
 Mes : JUNIO 2022
 Fuente Financiamiento: Recursos Ordinarios

SALDO ANTERIOR:		23,079.39
Gastos Corriente	12,581.80	
Gastos Capital	10,497.59	
(+) GIROS DEL MES EJERCICIO VIGENTE		8,076,038.79
Total Giros - Gastos Corrientes	<u>7,760,876.08</u>	
(+) Girados y Anulados en el Mes	-	
(+) Cheques, C. Orden y Transferencias girados	7,760,876.08	
Total Giros - Gastos Capital	<u>315,162.71</u>	
(+) Girados y Anulados en el Mes	10,486.00	
(+) Cheques, C. Orden y Transferencias girados	<u>304,676.71</u>	
(-) PAGOS DEL MES EJERCICIO VIGENTE		7,745,577.95
Total Pagados - Gastos Corrientes	<u>7,509,676.08</u>	
(-) Cheques, C. Orden y Transferencias pagados	7,509,676.08	
Total Pagados - Gastos Capital	<u>235,901.87</u>	
(-) Cheques, C. Orden y Transferencias pagados	<u>235,901.87</u>	
(-) PAGOS DEL MES EJERCICIO ANTERIOR		
(-) ANULACIONES DEL EJERCICIO VIGENTE		10,486.00
(-) Girados y Anulados en el Mes	10,486.00	
(-) Anulados por limite de tiempo		
EXTORNOS		
(+) Extornos:		-
(-) Extornos:		-
SALDO AL 30-06-22		S/ <u><u>343,054.23</u></u>

EXPLICACION DE LA DIFERENCIA.

DOCUMENTOS EN CARTERA		343,054.23
Gastos Corrientes	<u>263,781.80</u>	
- Cheques Girados	6.80	
- Carta Orden	10,146.00	
- Transferencia Interbancaria	252,075.00	
- Carta orden Electronica	-	
- Pago Electronico de Aportes AFP	1,554.00	
- Orden de Pago Electronica		
Gastos Capital	<u>79,272.43</u>	
- Cheques Girados	15,132.42	
- Carta Orden	-	
- Transferencia Interbancaria	64,140.01	
- Carta orden Electronica		
DOCUMENTOS EN TRANSITO		-
Gastos Corrientes		
- Cheques Girados		
- Carta Orden	-	
- Transferencia Interbancaria		
IGUAL SALDO 30-06-22		S/ <u><u>343,054.23</u></u>

Central de Compras Públicas
PERU COMPRAS

Firmado digitalmente por MARCHENA
 MIRANDA Janeth FAU 20600927818
 hard
 Motivo: Soy el autor del documento
 Fecha: 08.07.2022 11:40:49 -05:00

DOCUMENTOS EN CARTERA DEL MES DE JUNIO DE 2022

SECTOR :09 ECONOMIA Y FINANZAS
PLIEGO :096 CENTRAL DE COMPRAS PUBLICAS - PERU COMPRAS
EJECUTORA :001 CENTRAL DE COMPRAS PUBLICAS - PERU COMPRAS [001650]
BANCO : BANCO DE LA NACION
CUENTA CORRIENTE : 00-068-362229
FUENTE DE FINANCIAMIENTO : 1-00 RECURSOS ORDINARIOS
CATEGORIA : Todas

Fecha Emision	Documento	Número Doc.	Nombre	Reg.SIAF	Gener.	Documento A		Mon.	Monto	Fecha Autoriz.	Fecha Entrega	Fecha Pago	Est Env	Sec Est
						Código	Número							
27/06/2022	Cheque Girado	17499727	LUZ DEL SUR S.A.A.	0000000030	23	009	0995	S/.	6.80	28/06/2022	04/07/2022	04/07/2022	A	
28/06/2022	Cheque Girado	17499728	CENTRAL DE COMPRAS PUBLICAS-PERU	0000002668	26	009	1002	S/.	15,132.42	01/07/2022	04/07/2022	04/07/2022	A	
28/06/2022	Transferencias	22000971	ALTIMEA COMMUNICATION SOCIEDAD ANONIMA	0000002668	26	009	1003	S/.	2,064.00	01/07/2022	01/07/2022	01/07/2022	A	
28/06/2022	Transferencias	22000972	ACCESORIOS ELECTRICOS S.A.C.	0000003486	26	009	1004	S/.	3,200.00	01/07/2022	01/07/2022	01/07/2022	A	
28/06/2022	Transferencias	22000973	YUPARISAAVEDRA LINDER CRISTIAN	0000002136	26	009	1005	S/.	8,280.00	01/07/2022	01/07/2022	01/07/2022	A	
28/06/2022	Transferencias	22000974	SUNAT/BANCO DE LA NACION	0000002136	26	009	1006	S/.	720.00	01/07/2022	01/07/2022	01/07/2022	A	
28/06/2022	Transferencias	22000975	PRODUCTOS ECOLOGICOS DE LIMPIEZA	0000003436	23	009	1007	S/.	6,575.67	01/07/2022	01/07/2022	01/07/2022	A	
28/06/2022	Transferencias	22000976	QUISPE LOZANO SHARON PRISCILLA SAMANTHA	0000000870	26	009	1008	S/.	9,000.00	01/07/2022	01/07/2022	01/07/2022	A	
28/06/2022	Transferencias	22000977	VALENCIA DE LA CUBA CHRISTIAN	0000000869	26	009	1009	S/.	9,000.00	01/07/2022	01/07/2022	01/07/2022	A	
28/06/2022	Transferencias	22000978	AROTAIPE ALA WILBERT	0000000943	26	009	1010	S/.	6,440.00	01/07/2022	01/07/2022	01/07/2022	A	
28/06/2022	Transferencias	22000979	SUNAT/BANCO DE LA NACION	0000000943	26	009	1011	S/.	560.00	01/07/2022	01/07/2022	01/07/2022	A	
30/06/2022	Carta Orden	22000062	BANCO DE LA NACION	0000003539	23	009	1016	S/.	3,935.50	01/07/2022	01/07/2022	01/07/2022	A	
30/06/2022	Carta Orden	22000063	BANCO DE LA NACION	0000003539	23	009	1017	S/.	6,210.50	01/07/2022	01/07/2022	01/07/2022	A	
30/06/2022	Transferencias	22000981	RODRIGUEZ GOICOHEA ANDREA ROMINA	0000002613	23	009	1012	S/.	1,600.00	01/07/2022	01/07/2022	01/07/2022	A	
30/06/2022	Transferencias	22000982	BALLENA MILIAN JUAN CARLOS	0000002544	26	009	1013	S/.	4,500.00	01/07/2022	01/07/2022	01/07/2022	A	
30/06/2022	Transferencias	22000983	G & S GESTION Y SISTEMAS S.A.C.	0000000912	26	009	1014	S/.	1,431.01	01/07/2022	01/07/2022	01/07/2022	A	
30/06/2022	Transferencias	22000984	G & S GESTION Y SISTEMAS S.A.C.	0000000912	26	009	1015	S/.	195.00	01/07/2022	01/07/2022	01/07/2022	A	
30/06/2022	Transferencias	22000987	SUNAT/BANCO DE LA NACION	0000003539	23	009	1020	S/.	800.00	01/07/2022	01/07/2022	01/07/2022	A	
30/06/2022	Transferencias	22000988	SUNAT/BANCO DE LA NACION	0000003539	23	009	1021	S/.	186.30	01/07/2022	01/07/2022	01/07/2022	A	
30/06/2022	Transferencias	22000989	SUNAT/BANCO DE LA NACION	0000003538	23	009	1022	S/.	761.83	01/07/2022	01/07/2022	01/07/2022	A	
30/06/2022	Transferencias	22000994	HIDALGO ALBUJAR CESAR AUGUSTO	0000002148	26	009	1023	S/.	11,040.00	01/07/2022	01/07/2022	01/07/2022	A	
30/06/2022	Transferencias	22000995	SUNAT/BANCO DE LA NACION	0000002148	26	009	1024	S/.	960.00	01/07/2022	01/07/2022	01/07/2022	A	
30/06/2022	Transferencias	22000996	LUQUE CASTRO AURORA	0000000125	26	009	1025	S/.	6,210.00	01/07/2022	01/07/2022	01/07/2022	A	
30/06/2022	Transferencias	22000997	SUNAT/BANCO DE LA NACION	0000000125	26	009	1026	S/.	540.00	01/07/2022	01/07/2022	01/07/2022	A	
30/06/2022	Transferencias	22000998	SERV AGUA POTAB Y ALCANT DE LIMA-SEDAPAL	0000000151	23	009	1027	S/.	6.80	01/07/2022	01/07/2022	01/07/2022	A	
30/06/2022	Transferencias	22000999	SIMARRA DE MATTO GRETA JOANNA KATHERINE	0000002076	23	009	1028	S/.	6,500.00	01/07/2022	01/07/2022	01/07/2022	A	
30/06/2022	Transferencias	22001008	PARIONA ESPINOZA JAVIER JESUS	0000001881	23	009	1029	S/.	8,464.00	01/07/2022	01/07/2022	01/07/2022	A	
30/06/2022	Transferencias	22001009	SUNAT/BANCO DE LA NACION	0000001881	23	009	1030	S/.	736.00	01/07/2022	01/07/2022	01/07/2022	A	
30/06/2022	Transferencias	22001010	CONVERGIA PERU S.A.	0000000883	23	009	1031	S/.	4,075.50	01/07/2022	01/07/2022	01/07/2022	A	
30/06/2022	Transferencias	22001011	CONVERGIA PERU S.A.	0000000883	23	009	1032	S/.	556.00	01/07/2022	01/07/2022	01/07/2022	A	
30/06/2022	Transferencias	22001014	FUMIGACIONES Y EXTINTORES EXPRESS E.I.R.L.	0000000130	23	009	1033	S/.	200.00	01/07/2022	01/07/2022	01/07/2022	A	
30/06/2022	Transferencias	22001015	GTD PERU S.A	0000000928	23	009	1034	S/.	26,594.00	04/07/2022	04/07/2022	04/07/2022	A	

SECTOR :09 ECONOMIA Y FINANZAS
PLIEGO :096 CENTRAL DE COMPRAS PUBLICAS - PERU COMPRAS
EJECUTORA :001 CENTRAL DE COMPRAS PUBLICAS - PERU COMPRAS [001650]
BANCO : BANCO DE LA NACION
CUENTA CORRIENTE : 00-068-362229
FUENTE DE FINANCIAMIENTO : 1-00 RECURSOS ORDINARIOS
CATEGORIA : Todas

Fecha Emision	Documento	Número Doc.	Nombre	Reg.SIAF	Gener.	Documento A		Mon.	Monto	Fecha Autoriz.	Fecha Entrega	Fecha Pago	Est Env	Sec Est
						Código	Número							
30/06/2022	Transferencias	22001017	GTD PERU S.A	0000000928	23	009	1037	S/.	195,018.90	04/07/2022	04/07/2022	04/07/2022	A	
30/06/2022	Aportes Afp	22000985	AFP/BANCO DE LA NACION	0000003539	23	009	1018	S/.	958.00	01/07/2022	01/07/2022	01/07/2022	A	
30/06/2022	Aportes Afp	22000986	AFP/BANCO DE LA NACION	0000003539	23	009	1019	S/.	596.00	01/07/2022	01/07/2022	01/07/2022	A	

TOTAL EN CARTERA DEL MES DE JUNIO : 343,054.23

 Firmado digitalmente por MARCHENA MIRANDA Janeth FAU 20600927818 hard
Motivo: Soy el autor del documento
Fecha: 08.07.2022 11:41:11 -05:00

LIBRO BANCO DEL MES DE JUNIO DE 2022

SECTOR :09 ECONOMIA Y FINANZAS

PLIEGO :096 CENTRAL DE COMPRAS PUBLICAS - PERU COMPRAS

EJECUTORA :001 CENTRAL DE COMPRAS PUBLICAS - PERU COMPRAS [001650]

BANCO : BANCO DE LA NACION

CUENTA CORRIENTE :00-068-362229

MONEDA S/.

Fecha	Reg.SIAF	Doc	Num Doc	Nombre	Debe	Haber	
ACUMULADO AL :				31/05/2022	33,629,047.50	33,652,126.89	-23,079.39
01-J un	0000125	081	22000782	LUQUE CASTRO AURORA		6,210.00	-29,289.39
01-J un	0000125	081	22000783	SUNAT/BANCO DE LA NACION		540.00	-29,829.39
01-J un	0002148	081	22000784	HIDALGO ALBUJAR CESAR AUGUSTO		11,040.00	-40,869.39
01-J un	0002148	081	22000785	SUNAT/BANCO DE LA NACION		960.00	-41,829.39
01-J un	0002139	081	22000786	GIMENEZ TAPIA ANGELA MARIA JULIA		9,000.00	-50,829.39
01-J un	0002138	081	22000787	CONTRERAS MONTOYA LUIS		6,440.00	-57,269.39
01-J un	0002138	081	22000788	SUNAT/BANCO DE LA NACION		560.00	-57,829.39
01-J un	0000941	081	22000791	ROJAS ENCISO WILLMAN		7,246.67	-65,076.06
01-J un	0000941	081	22000792	SUNAT/BANCO DE LA NACION		640.00	-65,716.06
01-J un	0000941	065	17499699	CENTRAL DE COMPRAS PUBLICAS-PERU		113.33	-65,829.39
01-J un	0000908	081	22000796	DEL AGUILA GARCIA CARLOS JAVIER		4,584.66	-70,414.05
01-J un	0000908	081	22000797	SUNAT/BANCO DE LA NACION		398.67	-70,812.72
01-J un	0000957	081	22000798	GRUPO TACTICO ALLIONS S.A.C.		14,630.00	-85,442.72
01-J un	0000957	081	22000799	GRUPO TACTICO ALLIONS S.A.C.		1,995.00	-87,437.72
01-J un	0002162	081	22000802	RAMIREZ CHUMAN MARYBEL		2,500.00	-89,937.72
01-J un	0001888	081	22000803	PINEDO LLANCCE TITO		3,000.00	-92,937.72
01-J un	0000130	081	22000804	FUMIGACIONES Y EXTINTORES EXPRESS		200.00	-93,137.72
01-J un	0000031	081	22000805	EMPRESA PERUANA DE SERVICIOS		6,747.55	-99,885.27
01-J un	0000031	081	22000806	EMPRESA PERUANA DE SERVICIOS		920.00	-100,805.27
01-J un	0002136	081	22000773	YUPARI SAAVEDRA LINDER CRISTIAN	9,000.00		-91,805.27
01-J un	0000912	081	22000774	G & S GESTION Y SISTEMAS S.A.C.	1,317.59		-90,487.68
01-J un	0002160	081	22000780	GOMEZ TRUJILLO ROSA MARIBEL	11,040.00		-79,447.68
01-J un	0000912	081	22000775	G & S GESTION Y SISTEMAS S.A.C.	180.00		-79,267.68
01-J un	0002160	081	22000781	SUNAT/BANCO DE LA NACION	960.00		-78,307.68
01-J un	0003388	081	22000776	SUNAT/BANCO DE LA NACION	558.90		-77,748.78
01-J un	0003415	065	17499697	BANCO DE LA NACION	16.20		-77,732.58
02-J un	0002622	081	22000812	HIDROFILTEC S.A.C.		814.00	-78,546.58
02-J un	0002622	081	22000813	HIDROFILTEC S.A.C.		111.00	-78,657.58
02-J un	0003427	081	22000815	REGIST. NAC. DE IDENTIF. Y ESTADO CIVIL		481.50	-79,139.08
02-J un	0002076	081	22000816	SIMARRA DE MATTO GRETA JOANNA		6,500.00	-85,639.08
02-J un	0003420	081	22000817	CARBAJALES UNIDOS S.A.C.		23,062.80	-108,701.88
02-J un	0000125	081	22000782	LUQUE CASTRO AURORA	6,210.00		-102,491.88
02-J un	0002148	081	22000784	HIDALGO ALBUJAR CESAR AUGUSTO	11,040.00		-91,451.88
02-J un	0002139	081	22000786	GIMENEZ TAPIA ANGELA MARIA JULIA	9,000.00		-82,451.88
02-J un	0002138	081	22000787	CONTRERAS MONTOYA LUIS	6,440.00		-76,011.88
02-J un	0000941	081	22000791	ROJAS ENCISO WILLMAN	7,246.67		-68,765.21
02-J un	0000908	081	22000796	DEL AGUILA GARCIA CARLOS JAVIER	4,584.66		-64,180.55
02-J un	0000957	081	22000798	GRUPO TACTICO ALLIONS S.A.C.	14,630.00		-49,550.55
02-J un	0002162	081	22000802	RAMIREZ CHUMAN MARYBEL	2,500.00		-47,050.55
02-J un	0001888	081	22000803	PINEDO LLANCCE TITO	3,000.00		-44,050.55
02-J un	0000130	081	22000804	FUMIGACIONES Y EXTINTORES EXPRESS	200.00		-43,850.55
02-J un	0000031	081	22000805	EMPRESA PERUANA DE SERVICIOS	6,747.55		-37,103.00
02-J un	0000031	081	22000806	EMPRESA PERUANA DE SERVICIOS	920.00		-36,183.00
02-J un	0000957	081	22000799	GRUPO TACTICO ALLIONS S.A.C.	1,995.00		-34,188.00
02-J un	0000125	081	22000783	SUNAT/BANCO DE LA NACION	540.00		-33,648.00
02-J un	0000908	081	22000797	SUNAT/BANCO DE LA NACION	398.67		-33,249.33
02-J un	0000941	081	22000792	SUNAT/BANCO DE LA NACION	640.00		-32,609.33
02-J un	0002138	081	22000788	SUNAT/BANCO DE LA NACION	560.00		-32,049.33
02-J un	0002148	081	22000785	SUNAT/BANCO DE LA NACION	960.00		-31,089.33
02-J un	0000941	065	17499699	CENTRAL DE COMPRAS PUBLICAS-PERU	113.33		-30,976.00
03-J un	0002079	065	17499700	SUNAT/BANCO DE LA NACION Anulado		-9,786.00	-21,190.00
03-J un	0002079	081	22000818	INVERSIONES ARNISAC		979.33	-22,169.33
03-J un	0002079	081	22000819	INVERSIONES ARNISAC		1,468.00	-23,637.33
03-J un	0002079	065	17499700	SUNAT/BANCO DE LA NACION		9,786.00	-33,423.33
03-J un	0000944	081	22000820	SOLORIO DEL CARPIO BELLIDO JOHANA		11,040.00	-44,463.33
03-J un	0000944	081	22000821	SUNAT/BANCO DE LA NACION		960.00	-45,423.33
03-J un	0001909	081	22000822	PALOMINO SALAZAR MARISHIENKA		7,360.00	-52,783.33

LIBRO BANCO DEL MES DE JUNIO DE 2022

SECTOR :09 ECONOMIA Y FINANZAS

PLIEGO :096 CENTRAL DE COMPRAS PUBLICAS - PERU COMPRAS

EJECUTORA :001 CENTRAL DE COMPRAS PUBLICAS - PERU COMPRAS [001650]

BANCO : BANCO DE LA NACION

CUENTA CORRIENTE :00-068-362229

MONEDA S/.

Fecha	Reg.SIAF	Doc	Num Doc	Nombre	Debe	Haber	
03-J un	0001909	081	22000823	SUNAT/BANCO DE LA NACION		640.00	-53,423.33
03-J un	0001918	081	22000824	TORRES GONZALES ROGGER ADRIAN		5,520.00	-58,943.33
03-J un	0001918	081	22000825	SUNAT/BANCO DE LA NACION		480.00	-59,423.33
03-J un	0001881	081	22000826	PARIONA ESPINOZA JAVIER JESUS		8,464.00	-67,887.33
03-J un	0001881	081	22000827	SUNAT/BANCO DE LA NACION		736.00	-68,623.33
03-J un	0000907	081	22000828	GUEVARON PONTE YESELIYUSBEIDY		3,000.00	-71,623.33
03-J un	0001919	081	22000829	PEREZ HERNANDEZ NILTON JAVIER		5,000.00	-76,623.33
03-J un	0000152	081	22000831	SERV AGUA POTAB Y ALCANT DE		725.90	-77,349.23
03-J un	0002622	081	22000812	HIDROFILTEC S.A.C.	814.00		-76,535.23
03-J un	0003427	081	22000815	REGIST. NAC. DE IDENTIF. Y ESTADO CIVIL	481.50		-76,053.73
03-J un	0002076	081	22000816	SIMARRA DE MATTO GRETA JOANNA	6,500.00		-69,553.73
03-J un	0002622	081	22000813	HIDROFILTEC S.A.C.	111.00		-69,442.73
03-J un	0000030	065	17499696	LUZ DEL SUR S.A.A.	6.70		-69,436.03
06-J un	0000948	081	22000832	OYOLA PUPUCHE SANDRA LIZBETH		4,000.00	-73,436.03
06-J un	0000123	081	22000833	SANITAS PERU S.A. - EPS		322.84	-73,758.87
06-J un	0000139	081	22000834	SEGURIDAD & DIGITALIZACION S.A.C.		171.97	-73,930.84
06-J un	0000028	068	22000054	BANCO DE LA NACION		44.04	-73,974.88
06-J un	0000028	068	22000055	BANCO DE LA NACION		953.25	-74,928.13
06-J un	0000028	068	22000056	BANCO DE LA NACION		112.80	-75,040.93
06-J un	0002600	081	22000835	IR-INTERPRETE SOCIEDAD ANONIMA		446.78	-75,487.71
06-J un	0002600	065	17499701	CENTRAL DE COMPRAS PUBLICAS-PERU		16.55	-75,504.26
06-J un	0002606	081	22000836	PRODUCCIONES GENESIS S.A.C.		2,476.00	-77,980.26
06-J un	0002606	081	22000837	PRODUCCIONES GENESIS S.A.C.		338.00	-78,318.26
06-J un	0002669	081	22000838	CDF CONTRATISTAS GENERALES S.A.C.		1,074.30	-79,392.56
06-J un	0002669	081	22000839	CDF CONTRATISTAS GENERALES S.A.C.		147.00	-79,539.56
06-J un	0003420	081	22000817	CARBAJALES UNIDOS S.A.C.	23,062.80		-56,476.76
06-J un	0002079	081	22000818	INVERSIONES ARNISAC	979.33		-55,497.43
06-J un	0000944	081	22000820	SOLORIO DEL CARPIO BELLIDO JOHANA	11,040.00		-44,457.43
06-J un	0001909	081	22000822	PALOMINO SALAZAR MARISHIENKA	7,360.00		-37,097.43
06-J un	0001918	081	22000824	TORRES GONZALES ROGGER ADRIAN	5,520.00		-31,577.43
06-J un	0001881	081	22000826	PARIONA ESPINOZA JAVIER JESUS	8,464.00		-23,113.43
06-J un	0000907	081	22000828	GUEVARON PONTE YESELIYUSBEIDY	3,000.00		-20,113.43
06-J un	0001919	081	22000829	PEREZ HERNANDEZ NILTON JAVIER	5,000.00		-15,113.43
06-J un	0000152	081	22000831	SERV AGUA POTAB Y ALCANT DE	725.90		-14,387.53
06-J un	0000944	081	22000821	SUNAT/BANCO DE LA NACION	960.00		-13,427.53
06-J un	0001881	081	22000827	SUNAT/BANCO DE LA NACION	736.00		-12,691.53
06-J un	0001909	081	22000823	SUNAT/BANCO DE LA NACION	640.00		-12,051.53
06-J un	0001918	081	22000825	SUNAT/BANCO DE LA NACION	480.00		-11,571.53
07-J un	0003462	081	22000840	ASOCIACION CIVIL CENTRO DE		13,860.00	-25,431.53
07-J un	0003462	081	22000841	ASOCIACION CIVIL CENTRO DE		1,890.00	-27,321.53
07-J un	0000948	081	22000832	OYOLA PUPUCHE SANDRA LIZBETH	4,000.00		-23,321.53
07-J un	0000123	081	22000833	SANITAS PERU S.A. - EPS	322.84		-22,998.69
07-J un	0000139	081	22000834	SEGURIDAD & DIGITALIZACION S.A.C.	171.97		-22,826.72
07-J un	0002600	081	22000835	IR-INTERPRETE SOCIEDAD ANONIMA	446.78		-22,379.94
07-J un	0002606	081	22000836	PRODUCCIONES GENESIS S.A.C.	2,476.00		-19,903.94
07-J un	0002669	081	22000838	CDF CONTRATISTAS GENERALES S.A.C.	1,074.30		-18,829.64
07-J un	0002079	081	22000819	INVERSIONES ARNISAC	1,468.00		-17,361.64
07-J un	0002606	081	22000837	PRODUCCIONES GENESIS S.A.C.	338.00		-17,023.64
07-J un	0002669	081	22000839	CDF CONTRATISTAS GENERALES S.A.C.	147.00		-16,876.64
08-J un	0000878	065	17499703	CENTRAL DE COMPRAS PUBLICAS-PERU		351,165.66	-368,042.30
08-J un	0000878	081	22000842	CHAPOLAB SAC		310,000.00	-678,042.30
08-J un	0000878	081	22000843	CHAPOLAB SAC		310,000.00	-988,042.30
08-J un	0000878	081	22000844	CHAPOLAB SAC		310,000.00	-1,298,042.30
08-J un	0000878	081	22000845	CHAPOLAB SAC		310,000.00	-1,608,042.30
08-J un	0000878	081	22000846	CHAPOLAB SAC		310,000.00	-1,918,042.30
08-J un	0000878	081	22000850	CHAPOLAB SAC		310,000.00	-2,228,042.30
08-J un	0000878	081	22000851	CHAPOLAB SAC		310,000.00	-2,538,042.30
08-J un	0000878	081	22000852	CHAPOLAB SAC		310,000.00	-2,848,042.30

LIBRO BANCO DEL MES DE JUNIO DE 2022

SECTOR :09 ECONOMIA Y FINANZAS

PLIEGO :096 CENTRAL DE COMPRAS PUBLICAS - PERU COMPRAS

EJECUTORA :001 CENTRAL DE COMPRAS PUBLICAS - PERU COMPRAS [001650]

BANCO : BANCO DE LA NACION

CUENTA CORRIENTE :00-068-362229

MONEDA S/.

Fecha	Reg.SIAF	Doc	Num Doc	Nombre	Debe	Haber	
08-J un	0000878	081	22000853	CHAPOLAB SAC		310,000.00	-3,158,042.30
08-J un	0000878	081	22000854	CHAPOLAB SAC		310,000.00	-3,468,042.30
08-J un	0000878	081	22000855	CHAPOLAB SAC		310,000.00	-3,778,042.30
08-J un	0000878	081	22000856	CHAPOLAB SAC		310,000.00	-4,088,042.30
08-J un	0000878	081	22000857	CHAPOLAB SAC		227,656.63	-4,315,698.93
08-J un	0001807	081	22000858	DIAZ MORE ROSA VICTORIA		3,933.34	-4,319,632.27
08-J un	0001807	065	17499704	CENTRAL DE COMPRAS PUBLICAS - PERU		66.66	-4,319,698.93
08-J un	0001890	081	22000859	DIAZ URRUCHIANGEL ISAAC		7,000.00	-4,326,698.93
08-J un	0002595	081	22000860	TIEMPO LIBRE LUDICA Y DESARROLLO		5,104.00	-4,331,802.93
08-J un	0002595	081	22000861	TIEMPO LIBRE LUDICA Y DESARROLLO		696.00	-4,332,498.93
08-J un	0000878	065	17499707	CENTRAL DE COMPRAS PUBLICAS-PERU		685,365.67	-5,017,864.60
08-J un	0000878	081	22000863	CHAPOLAB SAC		198,468.67	-5,216,333.27
08-J un	0000030	065	17499705	LUZ DEL SUR S.A.A.		4,199.90	-5,220,533.17
08-J un	0000030	065	17499706	LUZ DEL SUR S.A.A.		5,760.40	-5,226,293.57
08-J un	0003462	081	22000840	ASOCIACION CIVIL CENTRO DE	13,860.00		-5,212,433.57
08-J un	0003462	081	22000841	ASOCIACION CIVIL CENTRO DE	1,890.00		-5,210,543.57
08-J un	0002600	065	17499701	CENTRAL DE COMPRAS PUBLICAS-PERU	16.55		-5,210,527.02
08-J un	0000028	068	22000054	BANCO DE LA NACION	44.04		-5,210,482.98
08-J un	0000028	068	22000055	BANCO DE LA NACION	953.25		-5,209,529.73
08-J un	0000028	068	22000056	BANCO DE LA NACION	112.80		-5,209,416.93
09-J un	0001975	081	22000864	QUINTO DAMIAN HERMANOS S.A.C		788.00	-5,210,204.93
09-J un	0001816	065	17499708	LUZ DEL SUR S.A.A.		517.50	-5,210,722.43
09-J un	0001816	065	17499709	LUZ DEL SUR S.A.A.		890.60	-5,211,613.03
09-J un	0002624	081	22000865	ZAMORA GRADOS JEAN PIERR		8,686.00	-5,220,299.03
09-J un	0002624	081	22000866	ZAMORA GRADOS JEAN PIERR		1,184.00	-5,221,483.03
09-J un	0003423	081	22000867	SERVICIOS GENERALES RENAMA S.A.C.		5,779.52	-5,227,262.55
09-J un	0001815	081	22000868	CARBAJALES UNIDOS S.A.C.		645.27	-5,227,907.82
09-J un	0002135	081	22000869	HANCO MAMANI LUIS ENRIQUE		8,280.00	-5,236,187.82
09-J un	0002135	081	22000870	SUNAT/BANCO DE LA NACION		720.00	-5,236,907.82
09-J un	0000031	081	22000871	EMPRESA PERUANA DE SERVICIOS		4,058.25	-5,240,966.07
09-J un	0000031	081	22000872	EMPRESA PERUANA DE SERVICIOS		553.00	-5,241,519.07
09-J un	0001995	081	22000873	TELEFONICA DEL PERU SAA		169.72	-5,241,688.79
09-J un	0003391	081	22000874	FIRE & SECURITY PERU S.A.C.		1,285.00	-5,242,973.79
09-J un	0003391	081	22000875	FIRE & SECURITY PERU S.A.C.		175.00	-5,243,148.79
09-J un	0000957	081	22000878	GRUPO TACTICO ALLIONS S.A.C.		14,330.00	-5,257,478.79
09-J un	0000957	081	22000879	GRUPO TACTICO ALLIONS S.A.C.		1,995.00	-5,259,473.79
09-J un	0000957	065	17499710	CENTRAL DE COMPRAS PUBLICAS-PERU		300.00	-5,259,773.79
09-J un	0000878	081	22000842	CHAPOLAB SAC	310,000.00		-4,949,773.79
09-J un	0000878	081	22000843	CHAPOLAB SAC	310,000.00		-4,639,773.79
09-J un	0000878	081	22000844	CHAPOLAB SAC	310,000.00		-4,329,773.79
09-J un	0000878	081	22000845	CHAPOLAB SAC	310,000.00		-4,019,773.79
09-J un	0000878	081	22000846	CHAPOLAB SAC	310,000.00		-3,709,773.79
09-J un	0000878	081	22000850	CHAPOLAB SAC	310,000.00		-3,399,773.79
09-J un	0000878	081	22000851	CHAPOLAB SAC	310,000.00		-3,089,773.79
09-J un	0000878	081	22000852	CHAPOLAB SAC	310,000.00		-2,779,773.79
09-J un	0000878	081	22000853	CHAPOLAB SAC	310,000.00		-2,469,773.79
09-J un	0000878	081	22000854	CHAPOLAB SAC	310,000.00		-2,159,773.79
09-J un	0000878	081	22000855	CHAPOLAB SAC	310,000.00		-1,849,773.79
09-J un	0000878	081	22000856	CHAPOLAB SAC	310,000.00		-1,539,773.79
09-J un	0000878	081	22000857	CHAPOLAB SAC	227,656.63		-1,312,117.16
09-J un	0000878	081	22000863	CHAPOLAB SAC	198,468.67		-1,113,648.49
09-J un	0001807	081	22000858	DIAZ MORE ROSA VICTORIA	3,933.34		-1,109,715.15
09-J un	0001890	081	22000859	DIAZ URRUCHIANGEL ISAAC	7,000.00		-1,102,715.15
09-J un	0002595	081	22000860	TIEMPO LIBRE LUDICA Y DESARROLLO	5,104.00		-1,097,611.15
09-J un	0002595	081	22000861	TIEMPO LIBRE LUDICA Y DESARROLLO	696.00		-1,096,915.15
09-J un	0000878	065	17499703	CENTRAL DE COMPRAS PUBLICAS-PERU	351,165.66		-745,749.49
09-J un	0001807	065	17499704	CENTRAL DE COMPRAS PUBLICAS - PERU	66.66		-745,682.83
10-J un	0001893	065	17499711	CENTRAL DE COMPRAS PUBLICAS-PERU		-700.00	-744,982.83

LIBRO BANCO DEL MES DE JUNIO DE 2022

SECTOR :09 ECONOMIA Y FINANZAS

PLIEGO :096 CENTRAL DE COMPRAS PUBLICAS - PERU COMPRAS

EJECUTORA :001 CENTRAL DE COMPRAS PUBLICAS - PERU COMPRAS [001650]

BANCO : BANCO DE LA NACION

CUENTA CORRIENTE :00-068-362229

MONEDA S/.

Fecha	Reg.SIAF	Doc	Num Doc	Nombre	Debe	Haber	
10-J un	0001893	081	22000881	GRUPO TACTICO ALLIONS S.A.C.		3,934.78	-748,917.61
10-J un	0001893	081	22000882	GRUPO TACTICO ALLIONS S.A.C.		632.00	-749,549.61
10-J un	0001893	065	17499711	CENTRAL DE COMPRAS PUBLICAS-PERU		700.00	-750,249.61
10-J un	0000141	081	22000883	TORRES CHAVEZ YESENIA CINDY		3,000.00	-753,249.61
10-J un	0002069	081	22000884	ALCALDE CIENFUEGOS NATALIE ELIZABETH		7,360.00	-760,609.61
10-J un	0002069	081	22000885	SUNAT/BANCO DE LA NACION		640.00	-761,249.61
10-J un	0000031	081	22000886	EMPRESA PERUANA DE SERVICIOS		214.48	-761,464.09
10-J un	0001975	081	22000864	QUINTO DAMIAN HERMANOS S.A.C	788.00		-760,676.09
10-J un	0002624	081	22000865	ZAMORA GRADOS JEAN PIERR	8,686.00		-751,990.09
10-J un	0003423	081	22000867	SERVICIOS GENERALES RENAMA S.A.C.	5,779.52		-746,210.57
10-J un	0001815	081	22000868	CARBAJALES UNIDOS S.A.C.	645.27		-745,565.30
10-J un	0002135	081	22000869	HANCO MAMANI LUIS ENRIQUE	8,280.00		-737,285.30
10-J un	0000031	081	22000871	EMPRESA PERUANA DE SERVICIOS	4,058.25		-733,227.05
10-J un	0001995	081	22000873	TELEFONICA DEL PERU SAA	169.72		-733,057.33
10-J un	0003391	081	22000874	FIRE & SECURITY PERU S.A.C.	1,285.00		-731,772.33
10-J un	0000957	081	22000878	GRUPO TACTICO ALLIONS S.A.C.	14,330.00		-717,442.33
10-J un	0000957	081	22000879	GRUPO TACTICO ALLIONS S.A.C.	1,995.00		-715,447.33
10-J un	0002624	081	22000866	ZAMORA GRADOS JEAN PIERR	1,184.00		-714,263.33
10-J un	0003391	081	22000875	FIRE & SECURITY PERU S.A.C.	175.00		-714,088.33
10-J un	0000031	081	22000872	EMPRESA PERUANA DE SERVICIOS	553.00		-713,535.33
10-J un	0002135	081	22000870	SUNAT/BANCO DE LA NACION	720.00		-712,815.33
13-J un	0001893	081	22000882	GRUPO TACTICO ALLIONS S.A.C.	632.00		-712,183.33
13-J un	0001893	081	22000881	GRUPO TACTICO ALLIONS S.A.C.	3,934.78		-708,248.55
13-J un	0000141	081	22000883	TORRES CHAVEZ YESENIA CINDY	3,000.00		-705,248.55
13-J un	0002069	081	22000884	ALCALDE CIENFUEGOS NATALIE ELIZABETH	7,360.00		-697,888.55
13-J un	0000031	081	22000886	EMPRESA PERUANA DE SERVICIOS	214.48		-697,674.07
13-J un	0002069	081	22000885	SUNAT/BANCO DE LA NACION	640.00		-697,034.07
13-J un	0000030	065	17499705	LUZ DEL SUR S.A.A.	4,199.90		-692,834.17
13-J un	0000030	065	17499706	LUZ DEL SUR S.A.A.	5,760.40		-687,073.77
14-J un	0003480	081	22000887	SUNAT/BANCO DE LA NACION		109,162.66	-796,236.43
14-J un	0003480	081	22000888	SUNAT/BANCO DE LA NACION		25,477.97	-821,714.40
14-J un	0003480	081	22000889	SUNAT/BANCO DE LA NACION		48,699.47	-870,413.87
14-J un	0003480	065	17499718	CENTRAL DE COMPRAS PUBLICAS - PERU		1,211.08	-871,624.95
14-J un	0003480	088	22000890	AFP/BANCO DE LA NACION		92,911.99	-964,536.94
14-J un	0003480	088	22000891	AFP/BANCO DE LA NACION		24,464.60	-989,001.54
14-J un	0003480	088	22000892	AFP/BANCO DE LA NACION		82,228.61	-1,071,230.15
14-J un	0003480	088	22000893	AFP/BANCO DE LA NACION		20,536.05	-1,091,766.20
14-J un	0003480	065	17499716	CENTRAL DE COMPRAS PUBLICAS - PERU		11,435.88	-1,103,202.08
14-J un	0003480	065	17499715	CENTRAL DE COMPRAS PUBLICAS - PERU		268.10	-1,103,470.18
14-J un	0003480	065	17499717	COOPERATIVA DE AHORRO Y CREDITO SAN		490.30	-1,103,960.48
14-J un	0003480	065	17499713	BANCO DE LA NACION		1,233.33	-1,105,193.81
14-J un	0003480	065	17499714	AMALIA MILAGROS VALDEZ TALAVERA		1,323.90	-1,106,517.71
14-J un	0003480	084	22100018	BANCO DE LA NACION		147,107.51	-1,253,625.22
14-J un	0003480	068	22000057	BANCO DE LA NACION		577,046.56	-1,830,671.78
14-J un	0003480	068	22000058	BANCO DE LA NACION		696,016.87	-2,526,688.65
14-J un	0003480	068	22000059	BANCO DE LA NACION		121,647.80	-2,648,336.45
14-J un	0003480	068	22000060	BANCO DE LA NACION		44,573.00	-2,692,909.45
15-J un	0001893	065	17499719	CENTRAL DE COMPRAS PUBLICAS-PERU		700.00	-2,693,609.45
15-J un	0002633	081	22000894	DORICH NINAQUISPE ALEX SANDRA TALIA		2,500.00	-2,696,109.45
15-J un	0003435	081	22000903	PAPELERA EL PACIFICO S.A.		1,710.53	-2,697,819.98
15-J un	0003394	081	22000904	MULTIAVISA SOCIEDAD ANONIMA CERRADA		1,419.00	-2,699,238.98
15-J un	0003394	081	22000905	MULTIAVISA SOCIEDAD ANONIMA CERRADA		194.00	-2,699,432.98
15-J un	0003480	088	22000890	AFP/BANCO DE LA NACION	92,911.99		-2,606,520.99
15-J un	0003480	088	22000891	AFP/BANCO DE LA NACION	24,464.60		-2,582,056.39
15-J un	0003480	088	22000892	AFP/BANCO DE LA NACION	82,228.61		-2,499,827.78
15-J un	0003480	088	22000893	AFP/BANCO DE LA NACION	20,536.05		-2,479,291.73
15-J un	0003480	081	22000887	SUNAT/BANCO DE LA NACION	109,162.66		-2,370,129.07
15-J un	0003480	081	22000888	SUNAT/BANCO DE LA NACION	25,477.97		-2,344,651.10

LIBRO BANCO DEL MES DE JUNIO DE 2022

SECTOR :09 ECONOMIA Y FINANZAS

PLIEGO :096 CENTRAL DE COMPRAS PUBLICAS - PERU COMPRAS

EJECUTORA :001 CENTRAL DE COMPRAS PUBLICAS - PERU COMPRAS [001650]

BANCO : BANCO DE LA NACION

CUENTA CORRIENTE :00-068-362229

MONEDA S/.

Fecha	Reg.SIAF	Doc	Num Doc	Nombre	Debe	Haber	
15-J un	0003480	081	22000889	SUNAT/BANCO DE LA NACION	48,699.47		-2,295,951.63
15-J un	0000878	065	17499707	CENTRAL DE COMPRAS PUBLICAS-PERU	685,365.67		-1,610,585.96
15-J un	0001816	065	17499708	LUZ DEL SUR S.A.A.	517.50		-1,610,068.46
15-J un	0001816	065	17499709	LUZ DEL SUR S.A.A.	890.60		-1,609,177.86
15-J un	0000957	065	17499710	CENTRAL DE COMPRAS PUBLICAS-PERU	300.00		-1,608,877.86
16-J un	0002633	081	22000894	DORICH NINAQUIPE ALEX SANDRA TALIA	2,500.00		-1,606,377.86
16-J un	0003435	081	22000903	PAPELERA EL PACIFICO S.A.	1,710.53		-1,604,667.33
16-J un	0003394	081	22000904	MULTIAVISA SOCIEDAD ANONIMA CERRADA	1,419.00		-1,603,248.33
16-J un	0003480	065	17499713	BANCO DE LA NACION	1,233.33		-1,602,015.00
16-J un	0003480	065	17499714	AMALIA MILAGROS VALDEZ TALAVERA	1,323.90		-1,600,691.10
16-J un	0001893	065	17499719	CENTRAL DE COMPRAS PUBLICAS-PERU	700.00		-1,599,991.10
16-J un	0003480	068	22000057	BANCO DE LA NACION	577,046.56		-1,022,944.54
16-J un	0003480	068	22000060	BANCO DE LA NACION	44,573.00		-978,371.54
16-J un	0003480	084	22100018	BANCO DE LA NACION	147,107.51		-831,264.03
16-J un	0003480	068	22000058	BANCO DE LA NACION	696,016.87		-135,247.16
16-J un	0003480	068	22000059	BANCO DE LA NACION	121,647.80		-13,599.36
17-J un	0000116	081	22000910	ZAMBRANO ZUTA OMAR		7,356.16	-20,955.52
17-J un	0000116	081	22000911	SUNAT/BANCO DE LA NACION		639.67	-21,595.19
17-J un	0000942	081	22000912	VILLA PEREZ CESAR IVAN		7,500.00	-29,095.19
17-J un	0000882	081	22000913	CARBAJ ALES UNIDOS S.A.C.		25,463.17	-54,558.36
17-J un	0000882	081	22000914	CARBAJ ALES UNIDOS S.A.C.		2,829.00	-57,387.36
17-J un	0000946	081	22000915	GUARDIAN SOLUCIONES EMPRESARIALES DE		8,726.67	-66,114.03
17-J un	0000946	081	22000917	GUARDIAN SOLUCIONES EMPRESARIALES DE		1,190.00	-67,304.03
17-J un	0003480	065	17499715	CENTRAL DE COMPRAS PUBLICAS - PERU	268.10		-67,035.93
17-J un	0003480	065	17499716	CENTRAL DE COMPRAS PUBLICAS - PERU	11,435.88		-55,600.05
17-J un	0003480	065	17499718	CENTRAL DE COMPRAS PUBLICAS - PERU	1,211.08		-54,388.97
20-J un	0002540	081	22000918	CARDENAS ANCALL CLARA SCHEREZADA		5,280.00	-59,668.97
20-J un	0000124	081	22000919	CHILON ISPILCO ALICIA		2,688.00	-62,356.97
20-J un	0000124	081	22000920	CHILON ISPILCO ALICIA		112.00	-62,468.97
20-J un	0000142	081	22000921	AMERICA MOVIL PERU S.A.C.		5,216.00	-67,684.97
20-J un	0000031	081	22000922	EMPRESA PERUANA DE SERVICIOS		2,949.20	-70,634.17
20-J un	0000031	081	22000923	EMPRESA PERUANA DE SERVICIOS		402.00	-71,036.17
20-J un	0000031	081	22000924	EMPRESA PERUANA DE SERVICIOS		1,415.58	-72,451.75
20-J un	0000031	081	22000925	EMPRESA PERUANA DE SERVICIOS		193.00	-72,644.75
20-J un	0000883	081	22000926	CONVERGIA PERU S.A.		3,644.50	-76,289.25
20-J un	0000883	081	22000927	CONVERGIA PERU S.A.		497.00	-76,786.25
20-J un	0000116	081	22000910	ZAMBRANO ZUTA OMAR	7,356.16		-69,430.09
20-J un	0000942	081	22000912	VILLA PEREZ CESAR IVAN	7,500.00		-61,930.09
20-J un	0000882	081	22000913	CARBAJ ALES UNIDOS S.A.C.	25,463.17		-36,466.92
20-J un	0000946	081	22000915	GUARDIAN SOLUCIONES EMPRESARIALES DE	8,726.67		-27,740.25
20-J un	0000946	081	22000917	GUARDIAN SOLUCIONES EMPRESARIALES DE	1,190.00		-26,550.25
20-J un	0000882	081	22000914	CARBAJ ALES UNIDOS S.A.C.	2,829.00		-23,721.25
20-J un	0003394	081	22000905	MULTIAVISA SOCIEDAD ANONIMA CERRADA	194.00		-23,527.25
20-J un	0000116	081	22000911	SUNAT/BANCO DE LA NACION	639.67		-22,887.58
21-J un	0002609	081	22000928	CATACORA MIRANDA ANGELA GABRIELA		8,100.00	-30,987.58
21-J un	0003503	065	17499723	BANCO DE LA NACION		421.20	-31,408.78
21-J un	0002601	081	22000929	MORENO BUSTOS RICHARD JOHNY		7,452.00	-38,860.78
21-J un	0002601	081	22000930	SUNAT/BANCO DE LA NACION		648.00	-39,508.78
21-J un	0002608	081	22000931	MALLQUI MORENO ERICK ZENON		8,100.00	-47,608.78
21-J un	0002540	081	22000918	CARDENAS ANCALL CLARA SCHEREZADA	5,280.00		-42,328.78
21-J un	0000124	081	22000919	CHILON ISPILCO ALICIA	2,688.00		-39,640.78
21-J un	0000142	081	22000921	AMERICA MOVIL PERU S.A.C.	5,216.00		-34,424.78
21-J un	0000031	081	22000922	EMPRESA PERUANA DE SERVICIOS	2,949.20		-31,475.58
21-J un	0000031	081	22000924	EMPRESA PERUANA DE SERVICIOS	1,415.58		-30,060.00
21-J un	0000883	081	22000926	CONVERGIA PERU S.A.	3,644.50		-26,415.50
21-J un	0000124	081	22000920	CHILON ISPILCO ALICIA	112.00		-26,303.50
21-J un	0000031	081	22000925	EMPRESA PERUANA DE SERVICIOS	193.00		-26,110.50
21-J un	0000031	081	22000923	EMPRESA PERUANA DE SERVICIOS	402.00		-25,708.50

LIBRO BANCO DEL MES DE JUNIO DE 2022

SECTOR :09 ECONOMIA Y FINANZAS

PLIEGO :096 CENTRAL DE COMPRAS PUBLICAS - PERU COMPRAS

EJECUTORA :001 CENTRAL DE COMPRAS PUBLICAS - PERU COMPRAS [001650]

BANCO : BANCO DE LA NACION

CUENTA CORRIENTE :00-068-362229

MONEDA S/.

Fecha	Reg.SIAF	Doc	Num Doc	Nombre	Debe	Haber	
21-jun	0000883	081	22000927	CONVERGIA PERU S.A.	497.00		-25,211.50
22-jun	0000867	081	22000932	COLINANET SOCIEDAD ANONIMA		2,922.00	-28,133.50
22-jun	0000867	081	22000933	COLINANET SOCIEDAD ANONIMA		398.00	-28,531.50
22-jun	0002137	081	22000934	CALDAS ZAVALETA EVERT		8,280.00	-36,811.50
22-jun	0002137	081	22000935	SUNAT/BANCO DE LA NACION		720.00	-37,531.50
22-jun	0002543	081	22000936	CORDOVA CUELLAR LUIS ANGEL		7,800.00	-45,331.50
22-jun	0001919	081	22000937	PEREZ HERNANDEZ NILTON JAVIER		5,000.00	-50,331.50
22-jun	0001918	081	22000941	TORRES GONZALES ROGGER ADRIAN		5,520.00	-55,851.50
22-jun	0001918	081	22000942	SUNAT/BANCO DE LA NACION		480.00	-56,331.50
22-jun	0000146	081	22000943	CARBAJAL LEON MIRIAM		11,040.00	-67,371.50
22-jun	0000146	081	22000944	SUNAT/BANCO DE LA NACION		960.00	-68,331.50
22-jun	0000031	081	22000945	EMPRESA PERUANA DE SERVICIOS		214.48	-68,545.98
22-jun	0002079	081	22000946	INVERSIONES ARNISAC		9,786.00	-78,331.98
22-jun	0002609	081	22000928	CATACORA MIRANDA ANGELA GABRIELA	8,100.00		-70,231.98
22-jun	0002601	081	22000929	MORENO BUSTOS RICHARD JOHNY	7,452.00		-62,779.98
22-jun	0002608	081	22000931	MALLQUI MORENO ERICK ZENON	8,100.00		-54,679.98
22-jun	0002601	081	22000930	SUNAT/BANCO DE LA NACION	648.00		-54,031.98
22-jun	0003503	065	17499723	BANCO DE LA NACION	421.20		-53,610.78
23-jun	0002600	081	22000951	IR-INTERPRETE SOCIEDAD ANONIMA		458.29	-54,069.07
23-jun	0002600	065	17499726	CENTRAL DE COMPRAS PUBLICAS-PERU		5.04	-54,074.11
23-jun	0003479	081	22000952	MULTIAVISA SOCIEDAD ANONIMA CERRADA		2,756.00	-56,830.11
23-jun	0003479	081	22000953	MULTIAVISA SOCIEDAD ANONIMA CERRADA		376.00	-57,206.11
23-jun	0003461	081	22000954	TAMASHIRO & RAMIREZ CONSULTORES		7,128.00	-64,334.11
23-jun	0003461	081	22000955	TAMASHIRO & RAMIREZ CONSULTORES		972.00	-65,306.11
23-jun	0002162	081	22000956	RAMIREZ CHUMAN MARYBEL		2,500.00	-67,806.11
23-jun	0001888	081	22000957	PINEDO LLANCCE TITO		3,000.00	-70,806.11
23-jun	0002079	081	22000958	INVERSIONES ARNISAC		10,765.33	-81,571.44
23-jun	0002079	081	22000959	INVERSIONES ARNISAC		1,468.00	-83,039.44
23-jun	0000867	081	22000932	COLINANET SOCIEDAD ANONIMA	2,922.00		-80,117.44
23-jun	0002137	081	22000934	CALDAS ZAVALETA EVERT	8,280.00		-71,837.44
23-jun	0002543	081	22000936	CORDOVA CUELLAR LUIS ANGEL	7,800.00		-64,037.44
23-jun	0001919	081	22000937	PEREZ HERNANDEZ NILTON JAVIER	5,000.00		-59,037.44
23-jun	0001918	081	22000941	TORRES GONZALES ROGGER ADRIAN	5,520.00		-53,517.44
23-jun	0000146	081	22000943	CARBAJAL LEON MIRIAM	11,040.00		-42,477.44
23-jun	0000031	081	22000945	EMPRESA PERUANA DE SERVICIOS	214.48		-42,262.96
23-jun	0002079	081	22000946	INVERSIONES ARNISAC	9,786.00		-32,476.96
23-jun	0000867	081	22000933	COLINANET SOCIEDAD ANONIMA	398.00		-32,078.96
23-jun	0000146	081	22000944	SUNAT/BANCO DE LA NACION	960.00		-31,118.96
23-jun	0001918	081	22000942	SUNAT/BANCO DE LA NACION	480.00		-30,638.96
23-jun	0002137	081	22000935	SUNAT/BANCO DE LA NACION	720.00		-29,918.96
24-jun	0002079	081	22000959	INVERSIONES ARNISAC	1,468.00		-28,450.96
24-jun	0003461	081	22000955	TAMASHIRO & RAMIREZ CONSULTORES	972.00		-27,478.96
24-jun	0002600	081	22000951	IR-INTERPRETE SOCIEDAD ANONIMA	458.29		-27,020.67
24-jun	0003479	081	22000952	MULTIAVISA SOCIEDAD ANONIMA CERRADA	2,756.00		-24,264.67
24-jun	0003461	081	22000954	TAMASHIRO & RAMIREZ CONSULTORES	7,128.00		-17,136.67
24-jun	0002162	081	22000956	RAMIREZ CHUMAN MARYBEL	2,500.00		-14,636.67
24-jun	0001888	081	22000957	PINEDO LLANCCE TITO	3,000.00		-11,636.67
24-jun	0002079	081	22000958	INVERSIONES ARNISAC	10,765.33		-871.34
24-jun	0003480	065	17499717	COOPERATIVA DE AHORRO Y CREDITO SAN	490.30		-381.04
27-jun	0001807	081	22000960	DIAZ MORE ROSA VICTORIA		4,000.00	-4,381.04
27-jun	0002160	081	22000961	GOMEZ TRUJILLO ROSA MARIBEL		11,040.00	-15,421.04
27-jun	0002160	081	22000962	SUNAT/BANCO DE LA NACION		960.00	-16,381.04
27-jun	0000884	081	22000963	INFORMATICA Y PROYECTOS E.I.R.L.		1,320.00	-17,701.04
27-jun	0000884	081	22000964	INFORMATICA Y PROYECTOS E.I.R.L.		180.00	-17,881.04
27-jun	0000030	065	17499727	LUZ DEL SUR S.A.A.		6.80	-17,887.84
27-jun	0003483	081	22000965	TECNOLOGIA ELECTRO FERRETERA E.I.R.L.		721.00	-18,608.84
27-jun	0000111	081	22000966	AMERICA MOVIL PERU S.A.C.		1,999.50	-20,608.34
27-jun	0001916	081	22000967	G & S GESTION Y SISTEMAS S.A.C.		38,458.19	-59,066.53

LIBRO BANCO DEL MES DE JUNIO DE 2022

SECTOR :09 ECONOMIA Y FINANZAS

PLIEGO :096 CENTRAL DE COMPRAS PUBLICAS - PERU COMPRAS

EJECUTORA :001 CENTRAL DE COMPRAS PUBLICAS - PERU COMPRAS [001650]

BANCO : BANCO DE LA NACION

CUENTA CORRIENTE :00-068-362229

MONEDA S/.

Fecha	Reg.SIAF	Doc	Num Doc	Nombre	Debe	Haber	
27-jun	0001916	081	22000968	G & S GESTION Y SISTEMAS S.A.C.		5,244.00	-64,310.53
27-jun	0003433	081	22000969	COMERCIAL GIOVA S.A.		2,467.38	-66,777.91
27-jun	0003485	081	22000970	ALL SUPPLY 365 S.A.C.		3,900.00	-70,677.91
27-jun	0002600	065	17499726	CENTRAL DE COMPRAS PUBLICAS-PERU	5.04		-70,672.87
28-jun	0002668	065	17499728	CENTRAL DE COMPRAS PUBLICAS-PERU		15,132.42	-85,805.29
28-jun	0002668	081	22000971	ALTIMEA COMMUNICATION SOCIEDAD		2,064.00	-87,869.29
28-jun	0003486	081	22000972	ACCESORIOS ELECTRICOS S.A.C.		3,200.00	-91,069.29
28-jun	0002136	081	22000973	YUPARI SAAVEDRA LINDER CRISTIAN		8,280.00	-99,349.29
28-jun	0002136	081	22000974	SUNAT/BANCO DE LA NACION		720.00	-100,069.29
28-jun	0003436	081	22000975	PRODUCTOS ECOLOGICOS DE LIMPIEZA		6,575.67	-106,644.96
28-jun	0000870	081	22000976	QUISPE LOZANO SHARON PRISCILLA		9,000.00	-115,644.96
28-jun	0000869	081	22000977	VALENCIA DE LA CUBA CHRISTIAN		9,000.00	-124,644.96
28-jun	0000943	081	22000978	AROTAIPE ALA WILBERT		6,440.00	-131,084.96
28-jun	0000943	081	22000979	SUNAT/BANCO DE LA NACION		560.00	-131,644.96
28-jun	0001807	081	22000960	DIAZ MORE ROSA VICTORIA	4,000.00		-127,644.96
28-jun	0002160	081	22000961	GOMEZ TRUJILLO ROSA MARIBEL	11,040.00		-116,604.96
28-jun	0000884	081	22000963	INFORMATICA Y PROYECTOS E.I.R.L.	1,320.00		-115,284.96
28-jun	0003483	081	22000965	TECNOLOGIA ELECTRO FERRETERA E.I.R.L.	721.00		-114,563.96
28-jun	0000111	081	22000966	AMERICA MOVIL PERU S.A.C.	1,999.50		-112,564.46
28-jun	0001916	081	22000967	G & S GESTION Y SISTEMAS S.A.C.	38,458.19		-74,106.27
28-jun	0003433	081	22000969	COMERCIAL GIOVA S.A.	2,467.38		-71,638.89
28-jun	0003485	081	22000970	ALL SUPPLY 365 S.A.C.	3,900.00		-67,738.89
28-jun	0003479	081	22000953	MULTIAVISA SOCIEDAD ANONIMA CERRADA	376.00		-67,362.89
28-jun	0000884	081	22000964	INFORMATICA Y PROYECTOS E.I.R.L.	180.00		-67,182.89
28-jun	0001916	081	22000968	G & S GESTION Y SISTEMAS S.A.C.	5,244.00		-61,938.89
28-jun	0002160	081	22000962	SUNAT/BANCO DE LA NACION	960.00		-60,978.89
30-jun	0002613	081	22000981	RODRIGUEZ GOICOHEA ANDREA ROMINA		1,600.00	-62,578.89
30-jun	0002544	081	22000982	BALLENA MILIAN JUAN CARLOS		4,500.00	-67,078.89
30-jun	0000912	081	22000983	G & S GESTION Y SISTEMAS S.A.C.		1,431.01	-68,509.90
30-jun	0000912	081	22000984	G & S GESTION Y SISTEMAS S.A.C.		195.00	-68,704.90
30-jun	0003539	068	22000062	BANCO DE LA NACION		3,935.50	-72,640.40
30-jun	0003539	068	22000063	BANCO DE LA NACION		6,210.50	-78,850.90
30-jun	0003539	088	22000985	AFP/BANCO DE LA NACION		958.00	-79,808.90
30-jun	0003539	088	22000986	AFP/BANCO DE LA NACION		596.00	-80,404.90
30-jun	0003539	081	22000987	SUNAT/BANCO DE LA NACION		800.00	-81,204.90
30-jun	0003539	081	22000988	SUNAT/BANCO DE LA NACION		186.30	-81,391.20
30-jun	0003538	081	22000989	SUNAT/BANCO DE LA NACION		761.83	-82,153.03
30-jun	0002148	081	22000994	HIDALGO ALBUJAR CESAR AUGUSTO		11,040.00	-93,193.03
30-jun	0002148	081	22000995	SUNAT/BANCO DE LA NACION		960.00	-94,153.03
30-jun	0000125	081	22000996	LUQUE CASTRO AURORA		6,210.00	-100,363.03
30-jun	0000125	081	22000997	SUNAT/BANCO DE LA NACION		540.00	-100,903.03
30-jun	0000151	081	22000998	SERV AGUA POTAB Y ALCANT DE		6.80	-100,909.83
30-jun	0002076	081	22000999	SIMARRA DE MATTO GRETA JOANNA		6,500.00	-107,409.83
30-jun	0001881	081	22001008	PARIONA ESPINOZA JAVIER JESUS		8,464.00	-115,873.83
30-jun	0001881	081	22001009	SUNAT/BANCO DE LA NACION		736.00	-116,609.83
30-jun	0000883	081	22001010	CONVERGIA PERU S.A.		4,075.50	-120,685.33
30-jun	0000883	081	22001011	CONVERGIA PERU S.A.		556.00	-121,241.33
30-jun	0000130	081	22001014	FUMIGACIONES Y EXTINTORES EXPRESS		200.00	-121,441.33
30-jun	0000928	081	22001015	GTD PERU S.A		26,594.00	-148,035.33
30-jun	0000928	081	22001017	GTD PERU S.A		195,018.90	-343,054.23
MOVIMIENTO AL : 30/06/2022					41,374,625.45	41,717,679.68	-343,054.23

Entidad: CENTRAL DE COMPRAS PUBLICAS - PERU COMPRAS (1650)
Dirección: AV. REPUBLICA DE PANAMA 3629 URB. EL PALOMAR LIMA LIMA SAN ISIDRO
Banco: Banco de la **Código de** 00000959636
Número de la 00068362229 **Moneda:** PEN - Nuevo Sol
Nombre de la CENTRAL DE COMPRAS PUBLICAS-PERU COMPRAS-PRESUPUESTO
Estado de Cuenta Del 01/06/2022 Al 30/06/2022
Corriente MN:

Fecha	Transacción	Codificación / Nº Cheque	Cargos	Abonos	Saldo
01/06/2022	SALDO INICIAL				0.00
01/06/2022	CHEQUES PAGADORES	17499697	16.20		
01/06/2022	CHEQUES PAGADORES	17499698	5,000.00		
01/06/2022	NOTAS DE CARGO	NOT 1612	558.90		
01/06/2022	NOTAS DE CARGO	NOT 1612	946.67		
01/06/2022	NOTAS DE CARGO	NOT 1612	960.00		
01/06/2022	NOTAS DE CARGO	NOT 1721	180.00		
01/06/2022	REVERSION AUTOMATICA ABONO	RA 1752		180.00	
01/06/2022	REVERSION AUTOMATICA ABONO	RA 1752		267.66	
01/06/2022	REVERSION AUTOMATICA ABONO	RA 1752		558.90	
01/06/2022	REVERSION AUTOMATICA ABONO	RA 1752		946.67	
01/06/2022	REVERSION AUTOMATICA ABONO	RA 1752		960.00	
01/06/2022	REVERSION AUTOMATICA ABONO	RA 1752		1,317.59	
01/06/2022	REVERSION AUTOMATICA ABONO	RA 1752		2,470.31	
01/06/2022	REVERSION AUTOMATICA ABONO	RA 1752		5,016.20	
01/06/2022	REVERSION AUTOMATICA ABONO	RA 1752		9,000.00	
01/06/2022	REVERSION AUTOMATICA ABONO	RA 1752		11,040.00	
01/06/2022	TRANSFERENCIA EXTERNA CARGO	TE 1134	267.66		
01/06/2022	TRANSFERENCIA EXTERNA CARGO	TE 1134	1,317.59		
01/06/2022	TRANSFERENCIA EXTERNA CARGO	TE 1134	2,470.31		
01/06/2022	TRANSFERENCIA EXTERNA CARGO	TE 1134	9,000.00		
01/06/2022	TRANSFERENCIA EXTERNA CARGO	TE 1134	11,040.00		
02/06/2022	CHEQUES PAGADORES	17499699	113.33		
02/06/2022	NOTAS DE CARGO	NOT 1134	2,059.41		
02/06/2022	NOTAS DE CARGO	NOT 1134	17,697.64		
02/06/2022	NOTAS DE CARGO	NOT 1612	280.00		
02/06/2022	NOTAS DE CARGO	NOT 1612	398.67		
02/06/2022	NOTAS DE CARGO	NOT 1612	540.00		
02/06/2022	NOTAS DE CARGO	NOT 1612	560.00		
02/06/2022	NOTAS DE CARGO	NOT 1612	560.00		
02/06/2022	NOTAS DE CARGO	NOT 1612	640.00		
02/06/2022	NOTAS DE CARGO	NOT 1612	960.00		

IMPORTANTE: Si dentro de 30 días no se formulan observaciones al presente estado de cuenta, se dará por aceptado.

Entidad: CENTRAL DE COMPRAS PUBLICAS - PERU COMPRAS (1650)
Dirección: AV. REPUBLICA DE PANAMA 3629 URB. EL PALOMAR LIMA LIMA SAN ISIDRO
Banco: Banco de la **Código de** 00000959636
Número de la 00068362229 **Moneda:** PEN - Nuevo Sol
Nombre de la CENTRAL DE COMPRAS PUBLICAS-PERU COMPRAS-PRESUPUESTO
Estado de Cuenta Del 01/06/2022 Al 30/06/2022
Corriente MN:

Fecha	Transacción	Codificación / Nº Cheque	Cargos	Abonos	Saldo
02/06/2022	NOTAS DE CARGO	NOT 1721	920.00		
02/06/2022	NOTAS DE CARGO	NOT 1721	1,995.00		
02/06/2022	REVERSION AUTOMATICA ABONO	RA 1752		113.33	
02/06/2022	REVERSION AUTOMATICA ABONO	RA 1752		200.00	
02/06/2022	REVERSION AUTOMATICA ABONO	RA 1752		280.00	
02/06/2022	REVERSION AUTOMATICA ABONO	RA 1752		398.67	
02/06/2022	REVERSION AUTOMATICA ABONO	RA 1752		540.00	
02/06/2022	REVERSION AUTOMATICA ABONO	RA 1752		560.00	
02/06/2022	REVERSION AUTOMATICA ABONO	RA 1752		560.00	
02/06/2022	REVERSION AUTOMATICA ABONO	RA 1752		640.00	
02/06/2022	REVERSION AUTOMATICA ABONO	RA 1752		920.00	
02/06/2022	REVERSION AUTOMATICA ABONO	RA 1752		960.00	
02/06/2022	REVERSION AUTOMATICA ABONO	RA 1752		1,995.00	
02/06/2022	REVERSION AUTOMATICA ABONO	RA 1752		2,059.41	
02/06/2022	REVERSION AUTOMATICA ABONO	RA 1752		2,500.00	
02/06/2022	REVERSION AUTOMATICA ABONO	RA 1752		3,000.00	
02/06/2022	REVERSION AUTOMATICA ABONO	RA 1752		3,220.00	
02/06/2022	REVERSION AUTOMATICA ABONO	RA 1752		3,500.00	
02/06/2022	REVERSION AUTOMATICA ABONO	RA 1752		4,584.66	
02/06/2022	REVERSION AUTOMATICA ABONO	RA 1752		6,210.00	
02/06/2022	REVERSION AUTOMATICA ABONO	RA 1752		6,440.00	
02/06/2022	REVERSION AUTOMATICA ABONO	RA 1752		6,440.00	
02/06/2022	REVERSION AUTOMATICA ABONO	RA 1752		6,747.55	
02/06/2022	REVERSION AUTOMATICA ABONO	RA 1752		7,246.67	
02/06/2022	REVERSION AUTOMATICA ABONO	RA 1752		9,000.00	
02/06/2022	REVERSION AUTOMATICA ABONO	RA 1752		11,040.00	
02/06/2022	REVERSION AUTOMATICA ABONO	RA 1752		14,630.00	
02/06/2022	REVERSION AUTOMATICA ABONO	RA 1752		17,697.64	
02/06/2022	TRANSFERENCIA EXTERNA CARGO	TE 1134	200.00		
02/06/2022	TRANSFERENCIA EXTERNA CARGO	TE 1134	2,500.00		
02/06/2022	TRANSFERENCIA EXTERNA CARGO	TE 1134	3,000.00		
02/06/2022	TRANSFERENCIA EXTERNA CARGO	TE 1134	3,220.00		

IMPORTANTE: Si dentro de 30 días no se formulan observaciones al presente estado de cuenta, se dará por aceptado.

Entidad: CENTRAL DE COMPRAS PUBLICAS - PERU COMPRAS (1650)
Dirección: AV. REPUBLICA DE PANAMA 3629 URB. EL PALOMAR LIMA LIMA SAN ISIDRO
Banco: Banco de la **Código de** 00000959636
Número de la 00068362229 **Moneda:** PEN - Nuevo Sol
Nombre de la CENTRAL DE COMPRAS PUBLICAS-PERU COMPRAS-PRESUPUESTO
Estado de Cuenta Del 01/06/2022 Al 30/06/2022
Corriente MN:

Fecha	Transacción	Codificación / Nº Cheque	Cargos	Abonos	Saldo
02/06/2022	TRANSFERENCIA EXTERNA CARGO	TE 1134	3,500.00		
02/06/2022	TRANSFERENCIA EXTERNA CARGO	TE 1134	4,584.66		
02/06/2022	TRANSFERENCIA EXTERNA CARGO	TE 1134	6,210.00		
02/06/2022	TRANSFERENCIA EXTERNA CARGO	TE 1134	6,440.00		
02/06/2022	TRANSFERENCIA EXTERNA CARGO	TE 1134	6,440.00		
02/06/2022	TRANSFERENCIA EXTERNA CARGO	TE 1134	6,747.55		
02/06/2022	TRANSFERENCIA EXTERNA CARGO	TE 1134	7,246.67		
02/06/2022	TRANSFERENCIA EXTERNA CARGO	TE 1134	9,000.00		
02/06/2022	TRANSFERENCIA EXTERNA CARGO	TE 1134	11,040.00		
02/06/2022	TRANSFERENCIA EXTERNA CARGO	TE 1134	14,630.00		
03/06/2022	CHEQUES PAGADORES	17499696	6.70		
03/06/2022	NOTAS DE CARGO	NOT 1612	560.00		
03/06/2022	NOTAS DE CARGO	NOT 1721	111.00		
03/06/2022	REVERSION AUTOMATICA ABONO	RA 1752		6.70	
03/06/2022	REVERSION AUTOMATICA ABONO	RA 1752		111.00	
03/06/2022	REVERSION AUTOMATICA ABONO	RA 1752		481.50	
03/06/2022	REVERSION AUTOMATICA ABONO	RA 1752		560.00	
03/06/2022	REVERSION AUTOMATICA ABONO	RA 1752		814.00	
03/06/2022	REVERSION AUTOMATICA ABONO	RA 1752		4,000.00	
03/06/2022	REVERSION AUTOMATICA ABONO	RA 1752		6,440.00	
03/06/2022	REVERSION AUTOMATICA ABONO	RA 1752		6,500.00	
03/06/2022	TRANSFERENCIA EXTERNA CARGO	TE 1134	481.50		
03/06/2022	TRANSFERENCIA EXTERNA CARGO	TE 1134	814.00		
03/06/2022	TRANSFERENCIA EXTERNA CARGO	TE 1134	4,000.00		
03/06/2022	TRANSFERENCIA EXTERNA CARGO	TE 1134	6,440.00		
03/06/2022	TRANSFERENCIA EXTERNA CARGO	TE 1134	6,500.00		
06/06/2022	NOTAS DE CARGO	NOT 1612	480.00		
06/06/2022	NOTAS DE CARGO	NOT 1612	640.00		
06/06/2022	NOTAS DE CARGO	NOT 1612	736.00		
06/06/2022	NOTAS DE CARGO	NOT 1612	960.00		
06/06/2022	REVERSION AUTOMATICA ABONO	RA 1752		480.00	
06/06/2022	REVERSION AUTOMATICA ABONO	RA 1752		640.00	

IMPORTANTE: Si dentro de 30 días no se formulan observaciones al presente estado de cuenta, se dará por aceptado.

Entidad: CENTRAL DE COMPRAS PUBLICAS - PERU COMPRAS (1650)
Dirección: AV. REPUBLICA DE PANAMA 3629 URB. EL PALOMAR LIMA LIMA SAN ISIDRO
Banco: Banco de la **Código de** 00000959636
Número de la 00068362229 **Moneda:** PEN - Nuevo Sol
Nombre de la CENTRAL DE COMPRAS PUBLICAS-PERU COMPRAS-PRESUPUESTO
Estado de Cuenta Del 01/06/2022 Al 30/06/2022
Corriente MN:

Fecha	Transacción	Codificación / Nº Cheque	Cargos	Abonos	Saldo
06/06/2022	REVERSION AUTOMATICA ABONO	RA 1752		725.90	
06/06/2022	REVERSION AUTOMATICA ABONO	RA 1752		736.00	
06/06/2022	REVERSION AUTOMATICA ABONO	RA 1752		960.00	
06/06/2022	REVERSION AUTOMATICA ABONO	RA 1752		979.33	
06/06/2022	REVERSION AUTOMATICA ABONO	RA 1752		3,000.00	
06/06/2022	REVERSION AUTOMATICA ABONO	RA 1752		5,000.00	
06/06/2022	REVERSION AUTOMATICA ABONO	RA 1752		5,000.00	
06/06/2022	REVERSION AUTOMATICA ABONO	RA 1752		5,520.00	
06/06/2022	REVERSION AUTOMATICA ABONO	RA 1752		7,360.00	
06/06/2022	REVERSION AUTOMATICA ABONO	RA 1752		8,464.00	
06/06/2022	REVERSION AUTOMATICA ABONO	RA 1752		11,040.00	
06/06/2022	REVERSION AUTOMATICA ABONO	RA 1752		23,062.80	
06/06/2022	TRANSFERENCIA EXTERNA CARGO	TE 1134	725.90		
06/06/2022	TRANSFERENCIA EXTERNA CARGO	TE 1134	979.33		
06/06/2022	TRANSFERENCIA EXTERNA CARGO	TE 1134	3,000.00		
06/06/2022	TRANSFERENCIA EXTERNA CARGO	TE 1134	5,000.00		
06/06/2022	TRANSFERENCIA EXTERNA CARGO	TE 1134	5,000.00		
06/06/2022	TRANSFERENCIA EXTERNA CARGO	TE 1134	5,520.00		
06/06/2022	TRANSFERENCIA EXTERNA CARGO	TE 1134	7,360.00		
06/06/2022	TRANSFERENCIA EXTERNA CARGO	TE 1134	8,464.00		
06/06/2022	TRANSFERENCIA EXTERNA CARGO	TE 1134	11,040.00		
06/06/2022	TRANSFERENCIA EXTERNA CARGO	TE 1134	23,062.80		
07/06/2022	NOTAS DE CARGO	NOT 1721	147.00		
07/06/2022	NOTAS DE CARGO	NOT 1721	338.00		
07/06/2022	NOTAS DE CARGO	NOT 1721	1,468.00		
07/06/2022	REVERSION AUTOMATICA ABONO	RA 1752		147.00	
07/06/2022	REVERSION AUTOMATICA ABONO	RA 1752		171.97	
07/06/2022	REVERSION AUTOMATICA ABONO	RA 1752		322.84	
07/06/2022	REVERSION AUTOMATICA ABONO	RA 1752		338.00	
07/06/2022	REVERSION AUTOMATICA ABONO	RA 1752		446.78	
07/06/2022	REVERSION AUTOMATICA ABONO	RA 1752		1,074.30	
07/06/2022	REVERSION AUTOMATICA ABONO	RA 1752		1,468.00	

IMPORTANTE: Si dentro de 30 días no se formulan observaciones al presente estado de cuenta, se dará por aceptado.

Entidad: CENTRAL DE COMPRAS PUBLICAS - PERU COMPRAS (1650)
Dirección: AV. REPUBLICA DE PANAMA 3629 URB. EL PALOMAR LIMA LIMA SAN ISIDRO
Banco: Banco de la **Código de** 00000959636
Número de la 00068362229 **Moneda:** PEN - Nuevo Sol
Nombre de la CENTRAL DE COMPRAS PUBLICAS-PERU COMPRAS-PRESUPUESTO
Estado de Cuenta Del 01/06/2022 Al 30/06/2022
Corriente MN:

Fecha	Transacción	Codificación / Nº Cheque	Cargos	Abonos	Saldo
07/06/2022	REVERSION AUTOMATICA ABONO	RA 1752		2,476.00	
07/06/2022	REVERSION AUTOMATICA ABONO	RA 1752		4,000.00	
07/06/2022	TRANSFERENCIA EXTERNA CARGO	TE 1134	171.97		
07/06/2022	TRANSFERENCIA EXTERNA CARGO	TE 1134	322.84		
07/06/2022	TRANSFERENCIA EXTERNA CARGO	TE 1134	446.78		
07/06/2022	TRANSFERENCIA EXTERNA CARGO	TE 1134	1,074.30		
07/06/2022	TRANSFERENCIA EXTERNA CARGO	TE 1134	2,476.00		
07/06/2022	TRANSFERENCIA EXTERNA CARGO	TE 1134	4,000.00		
08/06/2022	CHEQUES PAGADORES	17499701	16.55		
08/06/2022	NOTAS DE CARGO	NOT 1134	44.04		
08/06/2022	NOTAS DE CARGO	NOT 1134	112.80		
08/06/2022	NOTAS DE CARGO	NOT 1134	953.25		
08/06/2022	NOTAS DE CARGO	NOT 1721	1,890.00		
08/06/2022	REVERSION AUTOMATICA ABONO	RA 1752		16.55	
08/06/2022	REVERSION AUTOMATICA ABONO	RA 1752		44.04	
08/06/2022	REVERSION AUTOMATICA ABONO	RA 1752		112.80	
08/06/2022	REVERSION AUTOMATICA ABONO	RA 1752		953.25	
08/06/2022	REVERSION AUTOMATICA ABONO	RA 1752		1,890.00	
08/06/2022	REVERSION AUTOMATICA ABONO	RA 1752		13,860.00	
08/06/2022	TRANSFERENCIA EXTERNA CARGO	TE 1134	13,860.00		
09/06/2022	CHEQUES PAGADORES	17499703	351,165.66		
09/06/2022	CHEQUES PAGADORES	17499704	66.66		
09/06/2022	NOTAS DE CARGO	NOT 1721	696.00		
09/06/2022	REVERSION AUTOMATICA ABONO	RA 1752		696.00	
09/06/2022	REVERSION AUTOMATICA ABONO	RA 1752		3,933.34	
09/06/2022	REVERSION AUTOMATICA ABONO	RA 1752		5,104.00	
09/06/2022	REVERSION AUTOMATICA ABONO	RA 1752		7,000.00	
09/06/2022	REVERSION AUTOMATICA ABONO	RA 1752		198,468.67	
09/06/2022	REVERSION AUTOMATICA ABONO	RA 1752		227,656.63	
09/06/2022	REVERSION AUTOMATICA ABONO	RA 1752		310,000.00	
09/06/2022	REVERSION AUTOMATICA ABONO	RA 1752		310,000.00	
09/06/2022	REVERSION AUTOMATICA ABONO	RA 1752		310,000.00	

IMPORTANTE: Si dentro de 30 días no se formulan observaciones al presente estado de cuenta, se dará por aceptado.

Entidad: CENTRAL DE COMPRAS PUBLICAS - PERU COMPRAS (1650)
Dirección: AV. REPUBLICA DE PANAMA 3629 URB. EL PALOMAR LIMA LIMA SAN ISIDRO
Banco: Banco de la **Código de** 00000959636
Número de la 00068362229 **Moneda:** PEN - Nuevo Sol
Nombre de la CENTRAL DE COMPRAS PUBLICAS-PERU COMPRAS-PRESUPUESTO
Estado de Cuenta Del 01/06/2022 Al 30/06/2022
Corriente MN:

Fecha	Transacción	Codificación / Nº Cheque	Cargos	Abonos	Saldo
09/06/2022	REVERSION AUTOMATICA ABONO	RA 1752		310,000.00	
09/06/2022	REVERSION AUTOMATICA ABONO	RA 1752		310,000.00	
09/06/2022	REVERSION AUTOMATICA ABONO	RA 1752		310,000.00	
09/06/2022	REVERSION AUTOMATICA ABONO	RA 1752		310,000.00	
09/06/2022	REVERSION AUTOMATICA ABONO	RA 1752		310,000.00	
09/06/2022	REVERSION AUTOMATICA ABONO	RA 1752		310,000.00	
09/06/2022	REVERSION AUTOMATICA ABONO	RA 1752		310,000.00	
09/06/2022	REVERSION AUTOMATICA ABONO	RA 1752		310,000.00	
09/06/2022	REVERSION AUTOMATICA ABONO	RA 1752		310,000.00	
09/06/2022	REVERSION AUTOMATICA ABONO	RA 1752		310,000.00	
09/06/2022	REVERSION AUTOMATICA ABONO	RA 1752		351,232.32	
09/06/2022	TRANSFERENCIA EXTERNA CARGO	TE 1134	3,933.34		
09/06/2022	TRANSFERENCIA EXTERNA CARGO	TE 1134	5,104.00		
09/06/2022	TRANSFERENCIA EXTERNA CARGO	TE 1134	7,000.00		
09/06/2022	TRANSFERENCIA EXTERNA CARGO	TE 1134	198,468.67		
09/06/2022	TRANSFERENCIA EXTERNA CARGO	TE 1134	227,656.63		
09/06/2022	TRANSFERENCIA EXTERNA CARGO	TE 1134	310,000.00		
09/06/2022	TRANSFERENCIA EXTERNA CARGO	TE 1134	310,000.00		
09/06/2022	TRANSFERENCIA EXTERNA CARGO	TE 1134	310,000.00		
09/06/2022	TRANSFERENCIA EXTERNA CARGO	TE 1134	310,000.00		
09/06/2022	TRANSFERENCIA EXTERNA CARGO	TE 1134	310,000.00		
09/06/2022	TRANSFERENCIA EXTERNA CARGO	TE 1134	310,000.00		
09/06/2022	TRANSFERENCIA EXTERNA CARGO	TE 1134	310,000.00		
09/06/2022	TRANSFERENCIA EXTERNA CARGO	TE 1134	310,000.00		
09/06/2022	TRANSFERENCIA EXTERNA CARGO	TE 1134	310,000.00		
09/06/2022	TRANSFERENCIA EXTERNA CARGO	TE 1134	310,000.00		
09/06/2022	TRANSFERENCIA EXTERNA CARGO	TE 1134	310,000.00		
09/06/2022	TRANSFERENCIA EXTERNA CARGO	TE 1134	310,000.00		
09/06/2022	TRANSFERENCIA EXTERNA CARGO	TE 1134	310,000.00		
10/06/2022	NOTAS DE CARGO	NOT 1612	720.00		
10/06/2022	NOTAS DE CARGO	NOT 1721	120.00		
10/06/2022	NOTAS DE CARGO	NOT 1721	175.00		
10/06/2022	NOTAS DE CARGO	NOT 1721	553.00		
10/06/2022	NOTAS DE CARGO	NOT 1721	1,184.00		

IMPORTANTE: Si dentro de 30 días no se formulan observaciones al presente estado de cuenta, se dará por aceptado.

Entidad: CENTRAL DE COMPRAS PUBLICAS - PERU COMPRAS (1650)
Dirección: AV. REPUBLICA DE PANAMA 3629 URB. EL PALOMAR LIMA LIMA SAN ISIDRO
Banco: Banco de la **Código de** 00000959636
Número de la 00068362229 **Moneda:** PEN - Nuevo Sol
Nombre de la CENTRAL DE COMPRAS PUBLICAS-PERU COMPRAS-PRESUPUESTO
Estado de Cuenta Del 01/06/2022 Al 30/06/2022
Corriente MN:

Fecha	Transacción	Codificación / Nº Cheque	Cargos	Abonos	Saldo
10/06/2022	NOTAS DE CARGO	NOT 1721	1,995.00		
10/06/2022	REVERSION AUTOMATICA ABONO	RA 1752		120.00	
10/06/2022	REVERSION AUTOMATICA ABONO	RA 1752		169.72	
10/06/2022	REVERSION AUTOMATICA ABONO	RA 1752		175.00	
10/06/2022	REVERSION AUTOMATICA ABONO	RA 1752		553.00	
10/06/2022	REVERSION AUTOMATICA ABONO	RA 1752		645.27	
10/06/2022	REVERSION AUTOMATICA ABONO	RA 1752		720.00	
10/06/2022	REVERSION AUTOMATICA ABONO	RA 1752		788.00	
10/06/2022	REVERSION AUTOMATICA ABONO	RA 1752		880.00	
10/06/2022	REVERSION AUTOMATICA ABONO	RA 1752		1,184.00	
10/06/2022	REVERSION AUTOMATICA ABONO	RA 1752		1,285.00	
10/06/2022	REVERSION AUTOMATICA ABONO	RA 1752		1,995.00	
10/06/2022	REVERSION AUTOMATICA ABONO	RA 1752		4,058.25	
10/06/2022	REVERSION AUTOMATICA ABONO	RA 1752		5,779.52	
10/06/2022	REVERSION AUTOMATICA ABONO	RA 1752		8,280.00	
10/06/2022	REVERSION AUTOMATICA ABONO	RA 1752		8,686.00	
10/06/2022	REVERSION AUTOMATICA ABONO	RA 1752		14,330.00	
10/06/2022	TRANSFERENCIA EXTERNA CARGO	TE 1134	169.72		
10/06/2022	TRANSFERENCIA EXTERNA CARGO	TE 1134	645.27		
10/06/2022	TRANSFERENCIA EXTERNA CARGO	TE 1134	788.00		
10/06/2022	TRANSFERENCIA EXTERNA CARGO	TE 1134	880.00		
10/06/2022	TRANSFERENCIA EXTERNA CARGO	TE 1134	1,285.00		
10/06/2022	TRANSFERENCIA EXTERNA CARGO	TE 1134	4,058.25		
10/06/2022	TRANSFERENCIA EXTERNA CARGO	TE 1134	5,779.52		
10/06/2022	TRANSFERENCIA EXTERNA CARGO	TE 1134	8,280.00		
10/06/2022	TRANSFERENCIA EXTERNA CARGO	TE 1134	8,686.00		
10/06/2022	TRANSFERENCIA EXTERNA CARGO	TE 1134	14,330.00		
13/06/2022	CHEQUES PAGADORES	17499705	4,199.90		
13/06/2022	CHEQUES PAGADORES	17499706	5,760.40		
13/06/2022	NOTAS DE CARGO	NOT 1612	640.00		
13/06/2022	NOTAS DE CARGO	NOT 1721	632.00		
13/06/2022	REVERSION AUTOMATICA ABONO	RA 1752		214.48	

IMPORTANTE: Si dentro de 30 días no se formulan observaciones al presente estado de cuenta, se dará por aceptado.

Entidad: CENTRAL DE COMPRAS PUBLICAS - PERU COMPRAS (1650)
Dirección: AV. REPUBLICA DE PANAMA 3629 URB. EL PALOMAR LIMA LIMA SAN ISIDRO
Banco: Banco de la **Código de** 00000959636
Número de la 00068362229 **Moneda:** PEN - Nuevo Sol
Nombre de la CENTRAL DE COMPRAS PUBLICAS-PERU COMPRAS-PRESUPUESTO
Estado de Cuenta Del 01/06/2022 Al 30/06/2022
Corriente MN:

Fecha	Transacción	Codificación / Nº Cheque	Cargos	Abonos	Saldo
13/06/2022	REVERSION AUTOMATICA ABONO	RA 1752		632.00	
13/06/2022	REVERSION AUTOMATICA ABONO	RA 1752		640.00	
13/06/2022	REVERSION AUTOMATICA ABONO	RA 1752		3,000.00	
13/06/2022	REVERSION AUTOMATICA ABONO	RA 1752		3,934.78	
13/06/2022	REVERSION AUTOMATICA ABONO	RA 1752		7,360.00	
13/06/2022	REVERSION AUTOMATICA ABONO	RA 1752		9,960.30	
13/06/2022	TRANSFERENCIA EXTERNA CARGO	TE 1134	214.48		
13/06/2022	TRANSFERENCIA EXTERNA CARGO	TE 1134	3,000.00		
13/06/2022	TRANSFERENCIA EXTERNA CARGO	TE 1134	3,934.78		
13/06/2022	TRANSFERENCIA EXTERNA CARGO	TE 1134	7,360.00		
15/06/2022	CHEQUES PAGADORES	17499707	685,365.67		
15/06/2022	CHEQUES PAGADORES	17499708	517.50		
15/06/2022	CHEQUES PAGADORES	17499709	890.60		
15/06/2022	CHEQUES PAGADORES	17499710	300.00		
15/06/2022	NOTAS DE CARGO	NOT 1612	25,477.97		
15/06/2022	NOTAS DE CARGO	NOT 1612	48,699.47		
15/06/2022	NOTAS DE CARGO	NOT 1612	109,162.66		
15/06/2022	REVERSION AUTOMATICA ABONO	RA 1752		20,536.05	
15/06/2022	REVERSION AUTOMATICA ABONO	RA 1752		24,464.60	
15/06/2022	REVERSION AUTOMATICA ABONO	RA 1752		25,477.97	
15/06/2022	REVERSION AUTOMATICA ABONO	RA 1752		48,699.47	
15/06/2022	REVERSION AUTOMATICA ABONO	RA 1752		82,228.61	
15/06/2022	REVERSION AUTOMATICA ABONO	RA 1752		92,911.99	
15/06/2022	REVERSION AUTOMATICA ABONO	RA 1752		109,162.66	
15/06/2022	REVERSION AUTOMATICA ABONO	RA 1752		687,073.77	
15/06/2022	TRANSFERENCIA EXTERNA CARGO	TE 1134	20,536.05		
15/06/2022	TRANSFERENCIA EXTERNA CARGO	TE 1134	24,464.60		
15/06/2022	TRANSFERENCIA EXTERNA CARGO	TE 1134	82,228.61		
15/06/2022	TRANSFERENCIA EXTERNA CARGO	TE 1134	92,911.99		
16/06/2022	CHEQUES PAGADORES	17499713	1,233.33		
16/06/2022	CHEQUES PAGADORES	17499714	1,323.90		
16/06/2022	CHEQUES PAGADORES	17499719	700.00		

IMPORTANTE: Si dentro de 30 días no se formulan observaciones al presente estado de cuenta, se dará por aceptado.

Entidad: CENTRAL DE COMPRAS PUBLICAS - PERU COMPRAS (1650)
Dirección: AV. REPUBLICA DE PANAMA 3629 URB. EL PALOMAR LIMA LIMA SAN ISIDRO
Banco: Banco de la **Código de** 00000959636
Número de la 00068362229 **Moneda:** PEN - Nuevo Sol
Nombre de la CENTRAL DE COMPRAS PUBLICAS-PERU COMPRAS-PRESUPUESTO
Estado de Cuenta Del 01/06/2022 Al 30/06/2022
Corriente MN:

Fecha	Transacción	Codificación / Nº Cheque	Cargos	Abonos	Saldo
16/06/2022	CHEQUES PAGADORES	17499720	33.33		
16/06/2022	CHEQUES PAGADORES	17499721	37.50		
16/06/2022	CHEQUES PAGADORES	17499722	33.33		
16/06/2022	NOTAS DE CARGO	NOT 1134	44,573.00		
16/06/2022	NOTAS DE CARGO	NOT 1134	121,647.80		
16/06/2022	NOTAS DE CARGO	NOT 1134	577,046.56		
16/06/2022	NOTAS DE CARGO	NOT 1134	696,016.87		
16/06/2022	NOTAS DE CARGO	NOT 1612	320.00		
16/06/2022	NOTAS DE CARGO	NOT 1612	360.00		
16/06/2022	NOTAS DE CARGO	NOT 1612	480.00		
16/06/2022	NOTAS DE CARGO	NOT 1612	800.00		
16/06/2022	NOTAS DE CARGO	NOT 1735	147,107.51		
16/06/2022	REVERSION AUTOMATICA ABONO	RA 1752		320.00	
16/06/2022	REVERSION AUTOMATICA ABONO	RA 1752		360.00	
16/06/2022	REVERSION AUTOMATICA ABONO	RA 1752		480.00	
16/06/2022	REVERSION AUTOMATICA ABONO	RA 1752		800.00	
16/06/2022	REVERSION AUTOMATICA ABONO	RA 1752		1,419.00	
16/06/2022	REVERSION AUTOMATICA ABONO	RA 1752		1,710.53	
16/06/2022	REVERSION AUTOMATICA ABONO	RA 1752		2,500.00	
16/06/2022	REVERSION AUTOMATICA ABONO	RA 1752		2,640.00	
16/06/2022	REVERSION AUTOMATICA ABONO	RA 1752		3,361.39	
16/06/2022	REVERSION AUTOMATICA ABONO	RA 1752		3,646.67	
16/06/2022	REVERSION AUTOMATICA ABONO	RA 1752		3,966.67	
16/06/2022	REVERSION AUTOMATICA ABONO	RA 1752		4,140.00	
16/06/2022	REVERSION AUTOMATICA ABONO	RA 1752		4,462.50	
16/06/2022	REVERSION AUTOMATICA ABONO	RA 1752		4,900.00	
16/06/2022	REVERSION AUTOMATICA ABONO	RA 1752		5,520.00	
16/06/2022	REVERSION AUTOMATICA ABONO	RA 1752		9,200.00	
16/06/2022	REVERSION AUTOMATICA ABONO	RA 1752		44,573.00	
16/06/2022	REVERSION AUTOMATICA ABONO	RA 1752		121,647.80	
16/06/2022	REVERSION AUTOMATICA ABONO	RA 1752		147,107.51	
16/06/2022	REVERSION AUTOMATICA ABONO	RA 1752		577,046.56	

IMPORTANTE: Si dentro de 30 días no se formulan observaciones al presente estado de cuenta, se dará por aceptado.

Entidad: CENTRAL DE COMPRAS PUBLICAS - PERU COMPRAS (1650)
Dirección: AV. REPUBLICA DE PANAMA 3629 URB. EL PALOMAR LIMA LIMA SAN ISIDRO
Banco: Banco de la **Código de** 00000959636
Número de la 00068362229 **Moneda:** PEN - Nuevo Sol
Nombre de la CENTRAL DE COMPRAS PUBLICAS-PERU COMPRAS-PRESUPUESTO
Estado de Cuenta Del 01/06/2022 Al 30/06/2022
Corriente MN:

Fecha	Transacción	Codificación / Nº Cheque	Cargos	Abonos	Saldo
16/06/2022	REVERSION AUTOMATICA ABONO	RA 1752		696,016.87	
16/06/2022	TRANSFERENCIA EXTERNA CARGO	TE 1134	1,419.00		
16/06/2022	TRANSFERENCIA EXTERNA CARGO	TE 1134	1,710.53		
16/06/2022	TRANSFERENCIA EXTERNA CARGO	TE 1134	2,500.00		
16/06/2022	TRANSFERENCIA EXTERNA CARGO	TE 1134	2,640.00		
16/06/2022	TRANSFERENCIA EXTERNA CARGO	TE 1134	3,646.67		
16/06/2022	TRANSFERENCIA EXTERNA CARGO	TE 1134	3,966.67		
16/06/2022	TRANSFERENCIA EXTERNA CARGO	TE 1134	4,140.00		
16/06/2022	TRANSFERENCIA EXTERNA CARGO	TE 1134	4,462.50		
16/06/2022	TRANSFERENCIA EXTERNA CARGO	TE 1134	4,900.00		
16/06/2022	TRANSFERENCIA EXTERNA CARGO	TE 1134	5,520.00		
16/06/2022	TRANSFERENCIA EXTERNA CARGO	TE 1134	9,200.00		
17/06/2022	CHEQUES PAGADORES	17499715	268.10		
17/06/2022	CHEQUES PAGADORES	17499716	11,435.88		
17/06/2022	CHEQUES PAGADORES	17499718	1,211.08		
17/06/2022	REVERSION AUTOMATICA ABONO	RA 1752		12,915.06	
20/06/2022	NOTAS DE CARGO	NOT 1612	639.67		
20/06/2022	NOTAS DE CARGO	NOT 1721	194.00		
20/06/2022	NOTAS DE CARGO	NOT 1721	1,190.00		
20/06/2022	NOTAS DE CARGO	NOT 1721	2,829.00		
20/06/2022	REVERSION AUTOMATICA ABONO	RA 1752		194.00	
20/06/2022	REVERSION AUTOMATICA ABONO	RA 1752		639.67	
20/06/2022	REVERSION AUTOMATICA ABONO	RA 1752		1,190.00	
20/06/2022	REVERSION AUTOMATICA ABONO	RA 1752		2,829.00	
20/06/2022	REVERSION AUTOMATICA ABONO	RA 1752		7,356.16	
20/06/2022	REVERSION AUTOMATICA ABONO	RA 1752		7,500.00	
20/06/2022	REVERSION AUTOMATICA ABONO	RA 1752		8,726.67	
20/06/2022	REVERSION AUTOMATICA ABONO	RA 1752		25,463.17	
20/06/2022	TRANSFERENCIA EXTERNA CARGO	TE 1134	7,356.16		
20/06/2022	TRANSFERENCIA EXTERNA CARGO	TE 1134	7,500.00		
20/06/2022	TRANSFERENCIA EXTERNA CARGO	TE 1134	8,726.67		
20/06/2022	TRANSFERENCIA EXTERNA CARGO	TE 1134	25,463.17		

IMPORTANTE: Si dentro de 30 días no se formulan observaciones al presente estado de cuenta, se dará por aceptado.

Entidad: CENTRAL DE COMPRAS PUBLICAS - PERU COMPRAS (1650)
Dirección: AV. REPUBLICA DE PANAMA 3629 URB. EL PALOMAR LIMA LIMA SAN ISIDRO
Banco: Banco de la **Código de** 00000959636
Número de la 00068362229 **Moneda:** PEN - Nuevo Sol
Nombre de la CENTRAL DE COMPRAS PUBLICAS-PERU COMPRAS-PRESUPUESTO
Estado de Cuenta Del 01/06/2022 Al 30/06/2022
Corriente MN:

Fecha	Transacción	Codificación / Nº Cheque	Cargos	Abonos	Saldo
21/06/2022	NOTAS DE CARGO	NOT 1721	112.00		
21/06/2022	NOTAS DE CARGO	NOT 1721	193.00		
21/06/2022	NOTAS DE CARGO	NOT 1721	402.00		
21/06/2022	NOTAS DE CARGO	NOT 1721	497.00		
21/06/2022	REVERSION AUTOMATICA ABONO	RA 1752		112.00	
21/06/2022	REVERSION AUTOMATICA ABONO	RA 1752		193.00	
21/06/2022	REVERSION AUTOMATICA ABONO	RA 1752		402.00	
21/06/2022	REVERSION AUTOMATICA ABONO	RA 1752		497.00	
21/06/2022	REVERSION AUTOMATICA ABONO	RA 1752		1,415.58	
21/06/2022	REVERSION AUTOMATICA ABONO	RA 1752		2,688.00	
21/06/2022	REVERSION AUTOMATICA ABONO	RA 1752		2,949.20	
21/06/2022	REVERSION AUTOMATICA ABONO	RA 1752		3,644.50	
21/06/2022	REVERSION AUTOMATICA ABONO	RA 1752		5,216.00	
21/06/2022	REVERSION AUTOMATICA ABONO	RA 1752		5,280.00	
21/06/2022	TRANSFERENCIA EXTERNA CARGO	TE 1134	1,415.58		
21/06/2022	TRANSFERENCIA EXTERNA CARGO	TE 1134	2,688.00		
21/06/2022	TRANSFERENCIA EXTERNA CARGO	TE 1134	2,949.20		
21/06/2022	TRANSFERENCIA EXTERNA CARGO	TE 1134	3,644.50		
21/06/2022	TRANSFERENCIA EXTERNA CARGO	TE 1134	5,216.00		
21/06/2022	TRANSFERENCIA EXTERNA CARGO	TE 1134	5,280.00		
22/06/2022	CHEQUES PAGADORES	17499723	421.20		
22/06/2022	NOTAS DE CARGO	NOT 1134	1,025.00		
22/06/2022	NOTAS DE CARGO	NOT 1612	648.00		
22/06/2022	REVERSION AUTOMATICA ABONO	RA 1752		421.20	
22/06/2022	REVERSION AUTOMATICA ABONO	RA 1752		648.00	
22/06/2022	REVERSION AUTOMATICA ABONO	RA 1752		1,025.00	
22/06/2022	REVERSION AUTOMATICA ABONO	RA 1752		7,452.00	
22/06/2022	REVERSION AUTOMATICA ABONO	RA 1752		8,100.00	
22/06/2022	REVERSION AUTOMATICA ABONO	RA 1752		8,100.00	
22/06/2022	TRANSFERENCIA EXTERNA CARGO	TE 1134	7,452.00		
22/06/2022	TRANSFERENCIA EXTERNA CARGO	TE 1134	8,100.00		
22/06/2022	TRANSFERENCIA EXTERNA CARGO	TE 1134	8,100.00		

IMPORTANTE: Si dentro de 30 días no se formulan observaciones al presente estado de cuenta, se dará por aceptado.

Entidad: CENTRAL DE COMPRAS PUBLICAS - PERU COMPRAS (1650)
Dirección: AV. REPUBLICA DE PANAMA 3629 URB. EL PALOMAR LIMA LIMA SAN ISIDRO
Banco: Banco de la **Código de** 00000959636
Número de la 00068362229 **Moneda:** PEN - Nuevo Sol
Nombre de la CENTRAL DE COMPRAS PUBLICAS-PERU COMPRAS-PRESUPUESTO
Estado de Cuenta Del 01/06/2022 Al 30/06/2022
Corriente MN:

Fecha	Transacción	Codificación / Nº Cheque	Cargos	Abonos	Saldo
23/06/2022	NOTAS DE CARGO	NOT 1612	480.00		
23/06/2022	NOTAS DE CARGO	NOT 1612	720.00		
23/06/2022	NOTAS DE CARGO	NOT 1612	960.00		
23/06/2022	NOTAS DE CARGO	NOT 1721	398.00		
23/06/2022	REVERSION AUTOMATICA ABONO	RA 1752		214.48	
23/06/2022	REVERSION AUTOMATICA ABONO	RA 1752		398.00	
23/06/2022	REVERSION AUTOMATICA ABONO	RA 1752		480.00	
23/06/2022	REVERSION AUTOMATICA ABONO	RA 1752		720.00	
23/06/2022	REVERSION AUTOMATICA ABONO	RA 1752		960.00	
23/06/2022	REVERSION AUTOMATICA ABONO	RA 1752		2,922.00	
23/06/2022	REVERSION AUTOMATICA ABONO	RA 1752		2,988.00	
23/06/2022	REVERSION AUTOMATICA ABONO	RA 1752		2,988.00	
23/06/2022	REVERSION AUTOMATICA ABONO	RA 1752		3,500.00	
23/06/2022	REVERSION AUTOMATICA ABONO	RA 1752		5,000.00	
23/06/2022	REVERSION AUTOMATICA ABONO	RA 1752		5,520.00	
23/06/2022	REVERSION AUTOMATICA ABONO	RA 1752		7,800.00	
23/06/2022	REVERSION AUTOMATICA ABONO	RA 1752		8,280.00	
23/06/2022	REVERSION AUTOMATICA ABONO	RA 1752		9,000.00	
23/06/2022	REVERSION AUTOMATICA ABONO	RA 1752		9,786.00	
23/06/2022	REVERSION AUTOMATICA ABONO	RA 1752		11,040.00	
23/06/2022	TRANSFERENCIA EXTERNA CARGO	TE 1134	214.48		
23/06/2022	TRANSFERENCIA EXTERNA CARGO	TE 1134	2,922.00		
23/06/2022	TRANSFERENCIA EXTERNA CARGO	TE 1134	2,988.00		
23/06/2022	TRANSFERENCIA EXTERNA CARGO	TE 1134	2,988.00		
23/06/2022	TRANSFERENCIA EXTERNA CARGO	TE 1134	3,500.00		
23/06/2022	TRANSFERENCIA EXTERNA CARGO	TE 1134	5,000.00		
23/06/2022	TRANSFERENCIA EXTERNA CARGO	TE 1134	5,520.00		
23/06/2022	TRANSFERENCIA EXTERNA CARGO	TE 1134	7,800.00		
23/06/2022	TRANSFERENCIA EXTERNA CARGO	TE 1134	8,280.00		
23/06/2022	TRANSFERENCIA EXTERNA CARGO	TE 1134	9,000.00		
23/06/2022	TRANSFERENCIA EXTERNA CARGO	TE 1134	9,786.00		
23/06/2022	TRANSFERENCIA EXTERNA CARGO	TE 1134	11,040.00		

IMPORTANTE: Si dentro de 30 días no se formulan observaciones al presente estado de cuenta, se dará por aceptado.

Entidad: CENTRAL DE COMPRAS PUBLICAS - PERU COMPRAS (1650)
Dirección: AV. REPUBLICA DE PANAMA 3629 URB. EL PALOMAR LIMA LIMA SAN ISIDRO
Banco: Banco de la **Código de** 00000959636
Número de la 00068362229 **Moneda:** PEN - Nuevo Sol
Nombre de la CENTRAL DE COMPRAS PUBLICAS-PERU COMPRAS-PRESUPUESTO
Estado de Cuenta Del 01/06/2022 Al 30/06/2022
Corriente MN:

Fecha	Transacción	Codificación / Nº Cheque	Cargos	Abonos	Saldo
24/06/2022	CHEQUES PAGADORES	17499717	490.30		
24/06/2022	NOTAS DE CARGO	NOT 1721	972.00		
24/06/2022	NOTAS DE CARGO	NOT 1721	1,468.00		
24/06/2022	REVERSION AUTOMATICA ABONO	RA 1752		458.29	
24/06/2022	REVERSION AUTOMATICA ABONO	RA 1752		490.30	
24/06/2022	REVERSION AUTOMATICA ABONO	RA 1752		972.00	
24/06/2022	REVERSION AUTOMATICA ABONO	RA 1752		1,468.00	
24/06/2022	REVERSION AUTOMATICA ABONO	RA 1752		2,500.00	
24/06/2022	REVERSION AUTOMATICA ABONO	RA 1752		2,756.00	
24/06/2022	REVERSION AUTOMATICA ABONO	RA 1752		3,000.00	
24/06/2022	REVERSION AUTOMATICA ABONO	RA 1752		3,828.00	
24/06/2022	REVERSION AUTOMATICA ABONO	RA 1752		4,350.00	
24/06/2022	REVERSION AUTOMATICA ABONO	RA 1752		5,000.00	
24/06/2022	REVERSION AUTOMATICA ABONO	RA 1752		7,128.00	
24/06/2022	REVERSION AUTOMATICA ABONO	RA 1752		10,765.33	
24/06/2022	TRANSFERENCIA EXTERNA CARGO	TE 1134	458.29		
24/06/2022	TRANSFERENCIA EXTERNA CARGO	TE 1134	2,500.00		
24/06/2022	TRANSFERENCIA EXTERNA CARGO	TE 1134	2,756.00		
24/06/2022	TRANSFERENCIA EXTERNA CARGO	TE 1134	3,000.00		
24/06/2022	TRANSFERENCIA EXTERNA CARGO	TE 1134	3,828.00		
24/06/2022	TRANSFERENCIA EXTERNA CARGO	TE 1134	4,350.00		
24/06/2022	TRANSFERENCIA EXTERNA CARGO	TE 1134	5,000.00		
24/06/2022	TRANSFERENCIA EXTERNA CARGO	TE 1134	7,128.00		
24/06/2022	TRANSFERENCIA EXTERNA CARGO	TE 1134	10,765.33		
27/06/2022	CHEQUES PAGADORES	17499724	132.00		
27/06/2022	CHEQUES PAGADORES	17499725	150.00		
27/06/2022	CHEQUES PAGADORES	17499726	5.04		
27/06/2022	REVERSION AUTOMATICA ABONO	RA 1752		287.04	
28/06/2022	NOTAS DE CARGO	NOT 1612	960.00		
28/06/2022	NOTAS DE CARGO	NOT 1721	180.00		
28/06/2022	NOTAS DE CARGO	NOT 1721	376.00		
28/06/2022	NOTAS DE CARGO	NOT 1721	5,244.00		

IMPORTANTE: Si dentro de 30 días no se formulan observaciones al presente estado de cuenta, se dará por aceptado.

Entidad: CENTRAL DE COMPRAS PUBLICAS - PERU COMPRAS (1650)
Dirección: AV. REPUBLICA DE PANAMA 3629 URB. EL PALOMAR LIMA LIMA SAN ISIDRO
Banco: Banco de la **Código de** 00000959636
Número de la 00068362229 **Moneda:** PEN - Nuevo Sol
Nombre de la CENTRAL DE COMPRAS PUBLICAS-PERU COMPRAS-PRESUPUESTO
Estado de Cuenta Del 01/06/2022 Al 30/06/2022
Corriente MN:

Fecha	Transacción	Codificación / Nº Cheque	Cargos	Abonos	Saldo
28/06/2022	REVERSION AUTOMATICA ABONO	RA 1752		180.00	
28/06/2022	REVERSION AUTOMATICA ABONO	RA 1752		376.00	
28/06/2022	REVERSION AUTOMATICA ABONO	RA 1752		721.00	
28/06/2022	REVERSION AUTOMATICA ABONO	RA 1752		960.00	
28/06/2022	REVERSION AUTOMATICA ABONO	RA 1752		1,320.00	
28/06/2022	REVERSION AUTOMATICA ABONO	RA 1752		1,999.50	
28/06/2022	REVERSION AUTOMATICA ABONO	RA 1752		2,467.38	
28/06/2022	REVERSION AUTOMATICA ABONO	RA 1752		3,900.00	
28/06/2022	REVERSION AUTOMATICA ABONO	RA 1752		4,000.00	
28/06/2022	REVERSION AUTOMATICA ABONO	RA 1752		5,244.00	
28/06/2022	REVERSION AUTOMATICA ABONO	RA 1752		11,040.00	
28/06/2022	REVERSION AUTOMATICA ABONO	RA 1752		38,458.19	
28/06/2022	TRANSFERENCIA EXTERNA CARGO	TE 1134	721.00		
28/06/2022	TRANSFERENCIA EXTERNA CARGO	TE 1134	1,320.00		
28/06/2022	TRANSFERENCIA EXTERNA CARGO	TE 1134	1,999.50		
28/06/2022	TRANSFERENCIA EXTERNA CARGO	TE 1134	2,467.38		
28/06/2022	TRANSFERENCIA EXTERNA CARGO	TE 1134	3,900.00		
28/06/2022	TRANSFERENCIA EXTERNA CARGO	TE 1134	4,000.00		
28/06/2022	TRANSFERENCIA EXTERNA CARGO	TE 1134	11,040.00		
28/06/2022	TRANSFERENCIA EXTERNA CARGO	TE 1134	38,458.19		
	TOTAL	435	7,878,520.64	7,878,520.64	0.00



**CONCILIACION BANCARIA DEVOLUCION SENTENCIAS JUDICIALES LEY 28411
CUENTA CORRIENTE N° 068-386063 BANCO DE LA NACION**

Unidad Ejecutora: 1650 CENTRAL DE COMPRAS PUBLICAS -PERU COMPRAS
Mes: JUNIO 2022

FECHA	CODIGO DE DOCUMENTO	N° DE DOCUMENTO	DETALLE	IMPORTE S/.
			SALDO SEGÚN ESTADO BANCARIO	0.00
			SALDO EN LIBROS AL 30-06-22	S/. <u>0.00</u>



Firmado digitalmente por MARCHENA
MIRANDA Janeth FAU 20600927818
hard
Motivo: Soy el autor del documento
Fecha: 08.07.2022 10:54:54 -05:00

Entidad: CENTRAL DE COMPRAS PUBLICAS - PERU COMPRAS (1650)
Dirección: AV. REPUBLICA DE PANAMA 3629 URB. EL PALOMAR LIMA LIMA SAN ISIDRO
Banco: Banco de la **Código de** 00000959636
Número de la 00068386063 **Moneda:** PEN - Nuevo Sol
Nombre de la CENTRAL DE COMPRAS PUBLICAS-PERU COMPRAS-SENTENC.JUDICIALES LEY 28411
Estado de Cuenta Del 01/06/2022 Al 30/06/2022
Corriente MN:

Fecha	Transacción	Codificación / Nº Cheque	Cargos	Abonos	Saldo
01/06/2022	SALDO INICIAL				0.00
	TOTAL	0	0.00	0.00	0.00

LIBRO BANCO DEL MES DE JUNIO DE 2022

SECTOR :09 ECONOMIA Y FINANZAS

PLIEGO :096 CENTRAL DE COMPRAS PUBLICAS - PERU COMPRAS

EJECUTORA :001 CENTRAL DE COMPRAS PUBLICAS - PERU COMPRAS [001650]

BANCO : BANCO DE LA NACION

CUENTA CORRIENTE :00068386063

MONEDA S/.

Fecha	Reg.SIAF	Doc	Num Doc	Nombre	Debe	Haber
-------	----------	-----	---------	--------	------	-------



Firmado digitalmente por MARCHENA
MIRANDA Janeth FAU 20600927818
hard
Motivo: Soy el autor del documento
Fecha: 08.07.2022 10:55:33 -05:00



ESTADO DE CUENTA CORRIENTE

DEL 01/06/2022 AL 30/06/2022

PAGINA 1 DE 2

CENTRAL DE COMPRAS PUBLICAS - PERU COMPR
AV. REPUBLICA DE PANAMA N.3629 URB. EL PAL
SAN ISIDRO-LIMA OMAR
LIMA-27
000 99999 (HA*C5Q)

MONEDA	CODIGO DE CUENTA
SOLES	193-9844961-0-48

EJECUTIVO DE NEGOCIOS SANDOVAL V. ELIAS
OFICINA SUC SAN ISIDRO
TELEFONO 6123456 CELULAR
E-MAIL eliassandovalv@bcp.com.pe

AVISOS

IMPORTANTE: SI DENTRO DE 30 DIAS NO SE FORMULAN OBSERVACIONES AL PRESENTE ESTADO, DAREMOS POR CONFORME LA CUENTA Y APROBADO EL SALDO. EN CASO CONTRARIO SIRVANSE DIRIGIRSE A NUESTRAS OFICINAS PARA ATENDER SUS OBSERVACIONES.

(*) MED. AT: MEDIO DE ATENCION = VEN: VENTANILLA CAJ: CAJEROS AUTOMATICOS POS: PUNTO DE VENTA TLC: TELECREDITO INT: INTERNO
BPT: BANCA POR TELEFONO BPI: BANCA POR INTERNET

RESUMEN DEL MES

SALDO CONTABLE AL 01/06/2022	ABONOS (DEPOSITOS)		CARGOS (RETIROS)		INTERESES		SALDO CONTABLE AL 30/06/2022	SALDO PROMEDIO MES ANTERIOR						
	EFFECTIVO	OTROS	CHEQUES	OTROS	ACREEDORES	DEUDORES								
10.26	0.00	43.24	0.00	42.00	0.00	0.00	11.50	8.46						
A	+	B	+	C	-	D	-	E	+	F	-	G	=	H

ACTIVIDADES

FECHA PROC.	FECHA VALOR	DESCRIPCION	MED AT*	LUGAR	REFERENCIAS ADICIONALES					CARGO / ABONO	SALDO CONTABLE	
					SUC-AGE	NUM OP	HORA	ORIGEN	TIPO			
01-06	31-05	PORTE EXTRACTO NUMER	INT		193-000	822737				4991	3.50-	6.76
08-06		TRANSF. BCO. NACION	VEN	SUC LIMA	191-000	412358	16:49	RCJN		2014	43.24	50.00
30-06		ENVIO. EST. CTA	INT		193-000	910967				4991	3.50-	46.50
30-06		COM. MANTENIM	INT		-					0101	35.00-	11.50



ESTADO DE CUENTA CORRIENTE

PAGINA 2 DE 2

CENTRAL DE COMPRAS PUBLICAS - PERU COMPR
AV.REPUBLICA DE PANAMA N.3629 URB.EL PAL
SAN ISIDRO-LIMA OMAR
LIMA-27
000 99999 (HA*C5Q)

MONEDA	CODIGO DE CUENTA
SOLES	193-9844961-0-48

EJECUTIVO DE NEGOCIOS SANDOVAL V. ELIAS
OFICINA SUC SAN ISIDRO
TELEFONO 6123456 CELULAR
E-MAIL eliassandovalv@bcp.com.pe

DETALLE DE LA COMISION POR PROCESO DE OPERACIONES DEL PRESENTE MES

	TIPO DE OPERACION	NUMERO DE OPERACIONES LIBRES	NUMERO DE OPERACIONES ADICIONALES	SUB-TOTAL COMISION
1. TRANSACCIONES EN EFFECTIVO, CHEQUES Y CARGOS MANUALES	1001 1009 1010 1018 2903 3001 3002 3011 3901 3902 4001 4002 4005 4006 4007 4012 4014 4015 4016 4017 4018 4019 4024 4028 4029 4031	15		
	TOTAL COMISION			



PERÚ

Ministerio
de Economía y Finanzas

Central de
Compras Públicas -
PERÚ COMPRAS

COORDINACIÓN
FINANCIERA

CONCILIACION BANCARIA
CUENTA CORRIENTE 193-9844961-0-48 BCP - Garantías Acuerdos Marco

Unidad Ejecutora: 1650 CENTRAL DE COMPRAS PUBLICAS -PERU COMPRAS
Mes: JUNIO 2022

FECHA	CODIGO DE DOCUMENTO	Nº DE DOCUMENTO	DETALLE	IMPORTE S/.
-------	---------------------	-----------------	---------	-------------

SALDO SEGUN ESTADO BANCARIO

~~33.71~~

SALDO EN LIBROS AL 30-06-22

S/.

11.50



Firmado digitalmente por MARCHENA
MIRANDA Janeth FAU 20600927818
hard
Motivo: Soy el autor del documento
Fecha: 08.07.2022 10:55:51 -05:00

LIBRO BANCO DEL MES DE JUNIO DE 2022

SECTOR :09 ECONOMIA Y FINANZAS

PLIEGO :096 CENTRAL DE COMPRAS PUBLICAS - PERU COMPRAS

EJECUTORA :001 CENTRAL DE COMPRAS PUBLICAS - PERU COMPRAS [001650]

BANCO : BANCO DE CREDITO

CUENTA CORRIENTE :RECAUDO3 1939844961048 MONEDA S/.

Fecha	Reg.SIAF	Doc	Num Doc	Nombre	Debe	Haber	
				ACUMULADO AL : 31/05/2022	107.01	96.75	10.26
08-Jun	0003589	000		SIN DOCUMENTO	43.24		53.50
30-Jun	0003588	026	JUNIO	COMISIONES BANCARIAS		42.00	11.50
				MOVIMIENTO AL : 30/06/2022	150.25	138.75	11.50



Firmado digitalmente por MARCHENA
MIRANDA Janeth FAU 20600927818
hard
Motivo: Soy el autor del documento
Fecha: 08.07.2022 10:56:06 -05:00

SISTEMA ADMINISTRATIVO DE TESORERIA
ANEXO 5.5
TITULARES Y SUPLENTE

- 1 **Sector** 09 ECONOMÍA Y FINANZAS
 2 **Pliego** 096 CENTRAL DE COMPRAS PÚBLICAS - PERÚ COMPRAS
 3 **Unidad Ejecutora** 001 CENTRAL DE COMPRAS PÚBLICAS - PERÚ COMPRAS (001650)
 4 **Fecha Corte** 05/08/2022

N°	DNI	Apellidos y Nombres	Fecha de Inicio	Cargo	N° Resolución de Designación
			A	B	C
1	40816280	MELLENDEZ VARGAS RUTH MARGOT	13/09/2018	JEFA DE LA OFICINA DE ADMINISTRACIÓN	N°037-2018-PERÚ COMPRAS
2	19899796	CASTILLO ORÉ JESUS ABRAHAM	05/09/2019	ESPECIALISTA EN RECURSOS HUMANOS	N°038-2019-PERÚ COMPRAS
3	25799128	PIERREND ÁLVAREZ INGRID ZARELA	30/11/2020	COORDINADORA FINANCIERA	N°027-2020-PERÚ COMPRAS
4	40358260	MARCHENA MIRANDA JANETH	08/03/2021	TESORERA	N°011-2021-PERÚ COMPRAS

Leyenda

- A Fecha en la cual tiene la facultad de firmar documentos para pago
 B El nombre del puesto que ocupa en la entidad
 C N° de Resolución y que indique si es titular o suplente



Central de Compras Públicas
PERÚ COMPRAS

Firmado digitalmente por
MARCHENA MIRANDA Janeth FAU
20600927818 hard
Motivo: Doy V° B°
Fecha: 10.08.2022 12:35:41 -05:00



Central de Compras Públicas
PERÚ COMPRAS

Firmado digitalmente por
PIERREND ALVAREZ Ingrid Zarela
FAU 20600927818 hard
Motivo: Doy V° B°
Fecha: 10.08.2022 15:11:48 -05:00



Central de Compras Públicas
PERÚ COMPRAS

Firmado digitalmente por POTOKAR
ORIHUELA Patricia Elizabeth FAU
20600927818 hard
Motivo: Soy el autor del documento
Fecha: 10.08.2022 17:29:44 -05:00

SISTEMA ADMINISTRATIVO DE TESORERIA
ANEXO 5.6
ÚLTIMOS GIROS REALIZADOS POR FUENTE DE FINANCIAMIENTO

- 1 Sector 09 ECONOMÍA Y FINANZAS
- 2 Pliego 096 CENTRAL DE COMPRAS PÚBLICAS - PERÚ COMPRAS
- 3 Unidad Ejecutora 001 CENTRAL DE COMPRAS PÚBLICAS - PERÚ COMPRAS (001650)
- 4 Fecha Corte 05/08/2022

N°	Mes	Expediente SIAF	Código de Documento	Número de Documento	Fecha de Autorización	Nombre de Fuente de Financiamiento	Fuente de Financiamiento	RUC	Nombre del Proveedor	Moneda	Monto
			A			B	C				
1	AGOSTO	0000002604	081	22001295	04/08/2022	RECURSOS ORDINARIOS	00	20553857938	CYBERTECH COMPUTER SERVICE SOCIEDAD ANO	SOLES	3,265.46
2	AGOSTO	0000003425	081	22001294	04/08/2022	RECURSOS DIRECTAMENTE RECAUDADOS - CUT	09	20608925971	QREATIO S.A.	SOLES	1,440.00
3	ENERO	0000000079	081	22000096	20/01/2022	RECURSOS DE ENDEUDAMIENTO EXTERNO	19	20604420165	GRUPO TACTICO ALLIONS S.A.C.	SOLES	11,586.66

Leyenda

- A Por ejemplo 065 - Cheque, 068 - Carta Orden, 081 - Transferencia a cuentas de terceros
- B Por ejemplo Recursos Ordinarios, Endeudamiento Externo
- C Código de la Fuente de Financiamiento



Firmado digitalmente por
MARCHENA MIRANDA Janeth FAU
20600927818 hard
Motivo: Doy V° B°
Fecha: 10.08.2022 12:35:53 -05:00



Firmado digitalmente por
PIERREND ALVAREZ Ingrid Zarela
FAU 20600927818 hard
Motivo: Doy V° B°
Fecha: 10.08.2022 15:12:13 -05:00



Firmado digitalmente por POTOKAR
ORIHUELA Patricia Elizabeth FAU
20600927818 hard
Motivo: Soy el autor del documento
Fecha: 10.08.2022 17:29:57 -05:00

**SISTEMA ADMINISTRATIVO DE ABASTECIMIENTO
ANEXO 7.1
PROCEDIMIENTOS DE SELECCIÓN (CONVOCADOS)**



Central de Compras Públicas
PERÚ COMPRAS

Firmado digitalmente por YEN CHIA
Helen Milen FAU 20600927818
hard
Motivo: Doy V° B°
Fecha: 10.08.2022 17:17:22 -05:00



Central de Compras Públicas
PERÚ COMPRAS

Firmado digitalmente por
POTOKAR ORIHUELA Patricia
Elizabeth FAU 20600927818 hard
Motivo: Doy V° B°
Fecha: 10.08.2022 17:20:27 -05:00

1 Sector 09 Economía y Finanzas
2 Pliego 096 Central de Compras Públicas – PERÚ COMPRAS
3 Unidad Ejecutora 001-1650: CENTRAL DE COMPRAS PÚBLICAS - PERÚ COMPRAS
4 Fecha Corte 5/08/2022

N°	Base Legal (RÉGIMEN)		Código Convocatoria PAC	Tipo de Procedimiento de Selección	N° procedimiento de selección	Objeto Contractual	Objetivo de la Contratación	Número de Certificación Presupuestal	Valor Referencial / Valor Estimado S/	Fecha de Convocatoria	Fecha de Adjudicación (Buena Pro Prevista)	Precisar si la Convocatoria es indispensable para la continuidad de Servicios Públicos (Si / No)
	Norma y Número	Nombre de la Norma										
1	Ley N° 30225	Ley de Contrataciones del Estado	36	Adjudicación Simplificada	AS-SM-1-2022-PERU COMPRAS-1	Servicio	CONTRATACIÓN DEL SERVICIO DE CONSULTORÍA DEL DESARROLLO AUTOMATIZADO DEL DOCUMENTO EQUIVALENTE DEL MÓDULO INFORMÁTICO DE LA DIRECCIÓN DE COMPRAS CORPORATIVAS PARA EL COMPONENTE 4 DEL PROYECTO DE INVERSIÓN PÚBLICA MEJORAMIENTO DE LOS SERVICIOS DE LA PLATAFORMA TECNOLÓGICA DE LA CENTRAL DE COMPRAS PÚBLICAS - PERÚ COMPRAS.	86-2022	S/ 469,458.85	23/03/2022	19/04/2022	Si
2	Ley N° 30225	Ley de Contrataciones del Estado	21	Adjudicación Simplificada	AS-SM-2-2022-PERU COMPRAS-1	Servicio	SERVICIO DE ANALISTA FUNCIONAL, CORRESPONDIENTE A LA ACCIÓN 2.1.2 DESARROLLO Y PRODUCCIÓN DE LOS CEAM, DEL COMPONENTE 2 DEL PROYECTO: MEJORAMIENTO DE LOS SERVICIOS DE LA PLATAFORMA TECNOLÓGICA DE LA CENTRAL DE COMPRAS PÚBLICAS - PERÚ COMPRAS CON CUI N° 2363565.	165-2022	S/ 108,000.00	16/03/2022	25/03/2022	Si
3	Ley N° 30225	Ley de Contrataciones del Estado	30	Adjudicación Simplificada	AS-SM-3-2022-PERU COMPRAS-1	Servicio	CONTRATACIÓN DEL SERVICIO DE UN (01) ASISTENTE ADMINISTRATIVO, CORRESPONDIENTE A LA ACCIÓN 2.1.2 DESARROLLO Y PRODUCCIÓN DE LOS CEAM, DEL COMPONENTE 2 DEL PROYECTO: MEJORAMIENTO DE LOS SERVICIOS DE LA PLATAFORMA TECNOLÓGICA DE LA CENTRAL DE COMPRAS PÚBLICAS - PERÚ COMPRAS (CUI N° 2363565).	176-2022	S/ 54,000.00	18/03/2022	8/04/2022	Si
4	Ley N° 30225	Ley de Contrataciones del Estado	3	Adjudicación Simplificada	AS-SM-4-2022-PERU COMPRAS-1	Servicio	CONTRATACIÓN DEL SERVICIO DE DIGITALIZACIÓN DE DOCUMENTOS CON VALOR LEGAL Y CUSTODIA DE MICROFORMAS DEL ARCHIVO CENTRAL DE LA CENTRAL DE COMPRAS PÚBLICAS - PERÚ COMPRAS.	253-2022	S/ 61,947.51	25/05/2022	3/06/2022	Si
5	Ley N° 30225	Ley de Contrataciones del Estado	42	Adjudicación Simplificada	AS-SM-5-2022-PERU COMPRAS-1	Servicio	CONTRATACIÓN DEL SERVICIO DE SEGURIDAD Y VIGILANCIA PARA EL LOCAL ALQUILADO EN EL MARCO DEL PROYECTO DE INVERSIÓN MEJORAMIENTO DE LOS SERVICIOS DE LA PLATAFORMA TECNOLÓGICA DE LA CENTRAL DE COMPRAS PÚBLICAS - PERÚ COMPRAS (CUI N° 2363565).	285-2022	S/ 320,622.48	8/06/2022	28/06/2022	Si
6	Ley N° 30225	Ley de Contrataciones del Estado	25	Adjudicación Simplificada	AS-SM-6-2022-PERU COMPRAS-1	Servicio	CONTRATACIÓN DEL SERVICIO DE CLOUD COMPUTING PARA EL DESARROLLO DE SOFTWARE Y CALIDAD DE LA NUEVA PLATAFORMA DE CATÁLOGOS ELECTRÓNICOS DE LA CENTRAL DE COMPRAS PÚBLICAS - PERÚ COMPRAS EN EL MARCO DE LA EJECUCIÓN DEL COMPONENTE 1 DEL PROYECTO: "MEJORAMIENTO DE LOS SERVICIOS DE LA PLATAFORMA TECNOLÓGICA DE LA CENTRAL DE COMPRAS PÚBLICAS - PERÚ COMPRAS (CUI N° 2363565)"	317-2022	S/ 398,053.65	17/06/2022	4/07/2022	Si
7	Ley N° 30225	Ley de Contrataciones del Estado	16	Adjudicación Simplificada	AS-SM-7-2022-PERU COMPRAS-1	Servicio	CONTRATACIÓN DEL SERVICIO DE PROGRAMACIÓN SENIOR II Y III, CORRESPONDIENTE A LA ACCIÓN 2.1.2 DESARROLLO Y PRODUCCIÓN DE LOS CEAM DEL COMPONENTE 2 DEL PROYECTO: MEJORAMIENTO DE LOS SERVICIOS DE LA PLATAFORMA TECNOLÓGICA DE LA CENTRAL DE COMPRAS PÚBLICAS - PERÚ COMPRAS- (CUI N° 2363565).	331-20202 / 332-2022	S/ 192,000.00	23/06/2022	8/07/2022	Si
					AS-SM-7-2022-PERU COMPRAS-2	Servicio	CONTRATACIÓN DEL SERVICIO DE PROGRAMACIÓN SENIOR II Y III, CORRESPONDIENTE A LA ACCIÓN 2.1.2 DESARROLLO Y PRODUCCIÓN DE LOS CEAM DEL COMPONENTE 2 DEL PROYECTO: MEJORAMIENTO DE LOS SERVICIOS DE LA PLATAFORMA TECNOLÓGICA DE LA CENTRAL DE COMPRAS PÚBLICAS - PERÚ COMPRAS- (CUI N° 2363565) - ITEM N° 2		S/ 96,000.00			
8	Ley N° 30225	Ley de Contrataciones del Estado	31	Adjudicación Simplificada	AS-SM-8-2022-PERU COMPRAS-1	Servicio	CONTRATACIÓN DEL SERVICIO DE ANALISTA DE BASE DE DATOS DEL COMPONENTE 2 DEL PROYECTO: MEJORAMIENTO DE LOS SERVICIOS DE LA PLATAFORMA TECNOLÓGICA DE LA CENTRAL DE COMPRAS PÚBLICAS - PERÚ COMPRAS- (CUI N° 2363565).	382-2022	S/ 118,944.00	27/07/2022	10/08/2022	Si
9	Ley N° 30225	Ley de Contrataciones del Estado	9	Adjudicación Simplificada	AS-SM-9-2022-PERU COMPRAS-1	Servicio	SERVICIO DE CENTRAL TELEFÓNICA IP PARA LA SEDE DE LA CENTRAL DE COMPRAS PÚBLICAS - PERÚ COMPRAS.	383-2022	S/ 92,400.00	27/07/2022	16/08/2022	Si
10	Ley N° 30225	Ley de Contrataciones del Estado	44	Adjudicación Simplificada	AS-SM-11-2022-PERU COMPRAS-1	Servicio	CONTRATACIÓN DEL SERVICIO PARA EL DESARROLLO DE LAS ETAPAS DE LA IMPLEMENTACIÓN DE CATÁLOGOS ELECTRÓNICOS CORRESPONDIENTE AL RUBRO DE BIENES DE: EXTINTORES DE INCENDIOS Y ACCESORIOS, EN EL MARCO DE LA ETAPA DE EJECUCIÓN DE LA ACCIÓN 2.1.1 CARACTERIZACIÓN DE LOS CATÁLOGOS ELECTRÓNICOS DEL COMPONENTE 2 DEL PROYECTO -MEJORAMIENTO DE LOS SERVICIOS DE LA PLATAFORMA TECNOLÓGICA DE LA CENTRAL DE COMPRAS PÚBLICAS - PERÚ COMPRAS (CÓDIGO CUI N° 2363565).	373-2022	S/ 197,513.33	3/08/2022	12/08/2022	Si

N°	Base Legal (RÉGIMEN)		Código Convocatoria PAC	Tipo de Procedimiento de Selección	N° procedimiento de selección	Objeto Contractual	Objetivo de la Contratación	Número de Certificación Presupuestal	Valor Referencial / Valor Estimado S/		Fecha de Convocatoria	Fecha de Adjudicación (Buena Pro Prevista)	Precisar si la Convocatoria es indispensable para la continuidad de Servicios Públicos (Si / No)
	Norma y Número	Nombre de la Norma											
11	Ley N° 30225	Ley de Contrataciones del Estado	2	Compras por catálogo CM - Compras por catálogo (Convenio Marco)	---	Bien	ADQUISICIÓN DE ÚTILES DE OFICINA PARA LAS OFICINAS DE PERÚ COMPRAS.	158-2022 159-2022	S/ 15,233.80	2/03/2022	11/03/2022	Si	
12	Ley N° 30225	Ley de Contrataciones del Estado	1	Compras por catálogo CM - Compras por catálogo (Convenio Marco)	---	Bien	ADQUISICIÓN DE TONERS Y TAMBORES PARA MULTIFUNCIONALES DE PERÚ COMPRAS POR LA MODALIDAD DE ACUERDO MARCO.	335-2022 337-2022	S/ 13,128.40	4/06/2022	12/07/2022 13/07/2022	Si	
13	Ley N° 30225	Ley de Contrataciones del Estado	N/A	Adjudicación Simplificada	AS-SM-1-2022-PERÚ COMPRAS/CE-1	Servicio	SERVICIO DE CONSULTORÍA PARA FORMULACIÓN DE PLAN DE GOBIERNO Y TRANSFORMACIÓN DIGITAL DE COFIDE	N/A	S/ 971,108.79	26/04/2022	7/06/2022	Si	
14	Ley N° 30225	Ley de Contrataciones del Estado	N/A	Adjudicación Simplificada	AS-SM-2-2022-PERÚ COMPRAS/CE-1	Bien	ADQUISICIÓN DE ROPA DE TRABAJO PARA EL PERSONAL DEL CENTRO DE PRODUCCIÓN MANTARO - ELECTROPERU S.A (CAMISAS, BLUSAS, PANTALONES, CASACAS Y MAMELUCOS) DOTACIÓN AÑOS 2022 Y 2023.	N/A	S/ 531,181.25	15/06/2022	DESIERTO	Si	
15	Ley N° 30225	Ley de Contrataciones del Estado	N/A	Adjudicación Simplificada	AS-SM-3-2022-PERÚ COMPRAS/CE-1	Servicio	SERVICIO DE VIGILANCIA PRIVADA PARA LA SEDE CENTRAL DE LA EPS EMUSAP ABANCAY S.A.	N/A	S/ 109,532.36	13/07/2022	3/08/2022	Si	
16	Ley N° 30225	Ley de Contrataciones del Estado	N/A	Adjudicación Simplificada	AS-SM-4-2022-PERÚ COMPRAS/CE-1	Bien	ADQUISICIÓN DE ZAPATOS Y BOTINES DE SEGURIDAD PARA EL PERSONAL DEL CENTRO DE PRODUCCIÓN MANTARO - DOTACIÓN AÑOS 2022 Y 2023.	N/A	S/ 284,070.00	22/07/2022	17/08/2022	Si	
17	Ley N° 30225	Ley de Contrataciones del Estado	N/A	Adjudicación Simplificada	AS-SM-2-2022-PERÚ COMPRAS/CE-2	Bien	ADQUISICIÓN DE ROPA DE TRABAJO PARA EL PERSONAL DEL CENTRO DE PRODUCCIÓN MANTARO - ELECTROPERU S.A (CAMISAS, BLUSAS, PANTALONES, CASACAS Y MAMELUCOS) DOTACIÓN AÑOS 2022 Y 2023.	N/A	S/ 531,181.25	3/08/2022	31/08/2022	Si	
18	Ley N° 30225	Ley de Contrataciones del Estado	N/A	Adjudicación Simplificada	AS-SM-5-2022-PERÚ COMPRAS/CE-1	Servicio	SERVICIO PARA LA COBRANZA DE LA TASA DE ESTACIONAMIENTO VEHICULAR	N/A	S/ 114,002.72	4/08/2022	19/08/2022	Si	
19	Ley N° 30225	Ley de Contrataciones del Estado	N/A	Concurso Público	CP-SM-1-2022-PERÚ COMPRAS/CE-1	Servicio	SERVICIO DE LIMPIEZA Y MANTENIMIENTO DE ÁREAS VERDES EN LOS LOCALES ADMINISTRATIVOS, TÉCNICOS Y ÁREAS LIBRES DE ELECTRO UCAYALI S.A.	N/A	S/ 1,541,696.76	14/07/2022	26/08/2022	Si	
20	Ley N° 30225	Ley de Contrataciones del Estado	N/A	Concurso Público	CP-SM-2-2022-PERÚ COMPRAS/CE-1	Servicio	SERVICIO DE VIGILANCIA PRIVADA PARA LAS INSTALACIONES DE ELECTRO UCAYALI S.A.	N/A	S/ 8,720,303.82	21/07/2022	5/09/2022	Si	
21	Ley N° 30225	Ley de Contrataciones del Estado	N/A	Concurso Público	CP-SM-3-2022-PERÚ COMPRAS/CE-1	Servicio	SERVICIO DE MANTENIMIENTO DE INFRAESTRUCTURA DE OFICINAS, VIVIENDAS Y EQUIPOS DE ELECTRO UCAYALI S.A.	N/A	S/ 1,073,422.40	27/07/2022	8/09/2022	Si	
22	Ley N° 30225	Ley de Contrataciones del Estado	N/A	Licitación Pública	LP-SM-1-2022-PERÚ COMPRAS/CE-1	Bien	ADQUISICIÓN DE ROPA DE TRABAJO PARA EL PERSONAL DEL CENTRO DE PRODUCCIÓN MANTARO - ELECTROPERU S.A (CAMISAS, BLUSAS, PANTALONES, CASACAS Y MAMELUCOS) DOTACIÓN AÑOS 2022 Y 2023.	N/A	S/ 531,181.25	31/03/2022	DESIERTO	Si	
23	Ley N° 30225	Ley de Contrataciones del Estado	38	Contratación Directa	DIRECTA-PROC-1- 2022-PERÚ COMPRAS/CE-1	Servicio	SERVICIO DE INFRAESTRUCTURA COMPUTACIONAL Y TELECOMUNICACIONES EN NUBE PRIVADA PARA LOS SISTEMAS DE INFORMACIÓN CRÍTICOS DEL INSTITUTO NACIONAL DE SALUD.	126-2022	S/ 2,289,999.96	7/04/2022	7/04/2022	Si	
24	Ley N° 30225	Ley de Contrataciones del Estado	37	Contratación Directa	DIRECTA-PROC-2- 2022-PERÚ COMPRAS/CE-1	Bien	ADQUISICIÓN DE MEDIO DE TRANSPORTE VIRAL PARA LA OBTENCIÓN DE MUESTRAS BIOLÓGICAS PARA EL INSTITUTO NACIONAL DE SALUD Y LABORATORIOS REGIONALES.	102-2022	S/ 6,853,656.63	8/04/2022	8/04/2022	Si	
25	Ley N° 30225	Ley de Contrataciones del Estado	39	Contratación Directa	DIRECTA-PROC-3- 2022-PERÚ COMPRAS/CE-1	Bien	ADQUISICIÓN DE KIT PARA DETECCIÓN MOLECULAR DE SARS-COV-2 (COVID-19) POR PCR EN TIEMPO REAL DE ALTA PRODUCCIÓN - SEMIAUTOMATIZADO QUE INCLUYE CONSUMIBLES E INSUMOS Y EQUIPOS EN CESIÓN DE USO.	172-2022	S/ 6,600,000.00	24/05/2022	24/05/2022	Si	
26	Ley N° 30225	Ley de Contrataciones del Estado	40	Contratación Directa	DIRECTA-PROC-4- 2022-PERÚ COMPRAS/CE-1	Bien	ADQUISICIÓN DE KIT DE SECUENCIAMIENTO DE NUEVA GENERACIÓN PARA VIRUS SARS-COV-2 DE ALTA PRODUCCIÓN PARA EL INSTITUTO NACIONAL DE SALUD.	145-2022	S/ 8,791,200.00	9/06/2022	9/06/2022	Si	
27	Ley N° 30225	Ley de Contrataciones del Estado	41	Contratación Directa	DIRECTA-PROC-5- 2022-PERÚ COMPRAS/CE-1	Bien	ADQUISICIÓN DE KIT DE SECUENCIAMIENTO DE NUEVA GENERACIÓN PARA VIRUS SARS-COV-2 DE BAJA PRODUCCIÓN PARA REGIONES.	144-2022	S/ 8,118,000.00	16/06/2022	16/06/2022	Si	



SISTEMA ADMINISTRATIVO DE ABASTECIMIENTO
ANEXO 7.2
CONTRATOS VIGENTES Y PENDIENTES DE PAGO

Firmado digitalmente por YEN CHIA
Helen Milen FAU 20600927818
hard
Motivo: Doy V° B°
Fecha: 11.08.2022 16:56:52 -05:00



Firmado digitalmente por POTOKAR
ORIHUELA Patricia Elizabeth FAU
20600927818 hard
Motivo: Soy el autor del documento
Fecha: 11.08.2022 17:02:43 -05:00

- 1 Sector 09 Economía y Finanzas
2 Pliego 096 Central de Compras Públicas – PERÚ COMPRAS
3 Unidad Ejecutora 001-1650: CENTRAL DE COMPRAS PÚBLICAS - PERÚ COMPRAS
4 Fecha Corte 5/08/2022

N°	Base Legal (RÉGIMEN)		Del Procedimiento de Selección			Objeto Contractual	Número de Contrato	Objetivo de la Contratación	Fecha de Vigencia Inicial	Fecha de vigencia Final	Monto Contratado Total S/	Número de SIAF	RUC del Contratista	Razón Social del Contratista
	Norma y Número	Nombre de la Norma	Código Convocatoria PAC	Tipo de Procedim. de Selección	N° procedimiento de selección									
1	Ley N° 30225	Ley de Contrataciones del Estado	22-2019	DIRECTA - Contratación Directa	DIRECTA-PROC-2-2019-PERU COMPRAS-1	Servicio	011-2019	SERVICIO DE ALQUILER DE OFICINAS PARA EL EQUIPO DEL PROYECTO DE INVERSIÓN (PI): "MEJORAMIENTO DE LOS SERVICIOS DE LA PLATAFORMA TECNOLÓGICA DE LA CENTRAL DE COMPRAS PÚBLICAS - PERÚ COMPRAS" CUI. 2363565	23/12/2019	22/12/2023	S/ 1,358,024.16	3260-2019 060-2020 085-2021 882-2022	10266921301	CARBAJALES UNIDOS S.A.C.
2	Ley N° 30225	Ley de Contrataciones del Estado	15-2020	AS - Adjudicación Simplificada	AS-SM-7-2020-PERÚ COMPRAS-1	Servicio	042-2020	SERVICIO DE CENTRAL TELEFÓNICA IP PARA LA SEDE DE LA CENTRAL DE COMPRAS PÚBLICAS - PERÚ COMPRAS	16/09/2020	15/09/2022	S/ 231,636.00	6999-2020 435-2021 883-2022	20262207774	CONVERGIA PERÚ S.A.
3	Ley N° 30225	Ley de Contrataciones del Estado	61-2020	AS - Adjudicación Simplificada	AS-SM-24-2020-PERU COMPRAS-1	Servicio	077-2020	CONTRATACIÓN DEL SERVICIO DE ACCESO DEDICADO A INTERNET PARA LA CENTRAL DE COMPRAS PÚBLICAS - PERÚ COMPRAS	10/01/2021	9/01/2023	S/ 79,680.00	386-2021 867-2022	10067733911	COLINANET
4	Ley N° 30225	Ley de Contrataciones del Estado	14-2021	AS - Adjudicación Simplificada	AS-SM-25-2020-PERU COMPRAS-3	Servicio	009-2021	CONTRATACIÓN DEL SERVICIO DE MONITOREO DE INFORMACIÓN EN LÍNEA PARA LA MEJORA EN LA REVISIÓN Y EVALUACIÓN DE PARTICIPANTES Y PROVEEDORES VIGENTES EN LA GESTIÓN, IMPLEMENTACIÓN Y/O EXTENSIÓN DE VIGENCIA A TRAVÉS DE LA NUEVA PLATAFORMA DE LOS CATÁLOGOS ELECTRÓNICOS DE LA DIRECCIÓN DE ACUERDO MARCO	1/12/2021	30/11/2022	S/ 59,990.00	1930-2021	20525138985	EXPERIAN PERÚ S.A.C.
5	Ley N° 30225	Ley de Contrataciones del Estado	006-2021	AS - Adjudicación Simplificada	AS-SM-003-2021-PERÚ COMPRAS	Servicio	031-2021	CONTRATACIÓN DEL SERVICIO DE TELEFONÍA MÓVIL CON RED PRIVADA, VOZ Y MENSAJES ILIMITADOS: DATOS E INTERNET MÓVIL PARA LA CENTRAL DE COMPRAS PÚBLICAS - PERÚ COMPRAS	27/09/2021	26/09/2022	S/ 62,592.00	5530-2021 142-2021	20467534026	AMERICA MÓVIL PERÚ S.A.C.
6	Ley N° 30225	Ley de Contrataciones del Estado	29-2021	AS - Adjudicación Simplificada	AS-SM-002-2021-PERÚ COMPRAS	Servicio	032-2021	CONTRATACIÓN DE SERVICIO DE DIGITALIZACIÓN DE DOCUMENTOS CON VALOR LEGAL Y CUSTODIA DE MICROFORMAS DEL ARCHIVO CENTRAL DE LA CENTRAL DE COMPRAS PÚBLICAS - PERÚ COMPRAS	17/09/2021	16/01/2023	S/ 41,797.04	5531-2021 139-2022	20492842924	SEGURIDAD & DIGITALIZACIÓN S.A.C.
7	Ley N° 30225	Ley de Contrataciones del Estado	10-2021	AS - Adjudicación Simplificada	AS-SM-005-2021-PERÚ COMPRAS	Servicio	033-2021	SERVICIO DE UN ANALISTA EN INVERSIONES EN PROYECTOS PARA LA EJECUCIÓN DEL PROYECTO DE INVERSIÓN (PI): "MEJORAMIENTO DE LOS SERVICIOS DE LA PLATAFORMA TECNOLÓGICA DE LA CENTRAL DE COMPRAS PÚBLICAS" CON CUI N° 2363565	20/10/2021	19/10/2022	S/ 538,236.00	5886-2021 125-2022	10419175647	AURORA LUQUE CASTRO
8	Ley N° 30225	Ley de Contrataciones del Estado	32-2021	AS - Adjudicación Simplificada	AS-SM-007-2021-PERÚ COMPRAS	Servicio	034-2021	SERVICIO DE COORDINADOR DE DESARROLLO, CORRESPONDIENTE A LA ACCIÓN 2.1.2 "DESARROLLO Y PRODUCCIÓN DE LOS CEAM", DEL COMPONENTE 2 DEL PROYECTO: "MEJORAMIENTO DE LOS SERVICIOS DE LA PLATAFORMA TECNOLÓGICA DE LA CENTRAL DE COMPRAS PÚBLICAS - PERÚ COMPRAS" (CUI N° 2363565)	30/10/2021	29/10/2022	S/ 144,000.00	6379-2021 944-2022	10443098912	JOHANA ALEJANDRA SOLORIO DEL CARPIO BELLIDO
9	Ley N° 30225	Ley de Contrataciones del Estado	33-2021	AS - Adjudicación Simplificada	AS-SM-008-2021-PERÚ COMPRAS	Servicio	035-2021	SERVICIO DE ANALISTA DE APLICATIVOS DE TI, CORRESPONDIENTE A LA ACCIÓN 2.1.2 "DESARROLLO Y PRODUCCIÓN DE LOS CEAM", DEL COMPONENTE 2 DEL PROYECTO: "MEJORAMIENTO DE LOS SERVICIOS DE LA PLATAFORMA TECNOLÓGICA DE LA CENTRAL DE COMPRAS PÚBLICAS - PERÚ COMPRAS" (CUI N° 2363565)	9/11/2021	8/11/2022	S/ 90,000.00	6377-2021 942-2022	10461845938	CÉSAR IVÁN VILLA PÉREZ
10	Ley N° 30225	Ley de Contrataciones del Estado	34-2021	AS - Adjudicación Simplificada	AS-SM-009-2021-PERÚ COMPRAS	Servicio	036-2021	SERVICIO DE PROGRAMACIÓN SENIOR I, CORRESPONDIENTE A LA ACCIÓN 2.1.2 "DESARROLLO Y PRODUCCIÓN DE LOS CEAM", DEL COMPONENTE 2 DEL PROYECTO: "MEJORAMIENTO DE LOS SERVICIOS DE LA PLATAFORMA TECNOLÓGICA DE LA CENTRAL DE COMPRAS PÚBLICAS - PERÚ COMPRAS" (CUI N° 2363565).	10/11/2021	9/11/2022	S/ 96,000.00	6378-2021 941-2022	10415494829	WILLMAN ROJAS ENCISO

N°	Base Legal (RÉGIMEN)		Del Procedimiento de Selección			Objeto Contractual	Número de Contrato	Objetivo de la Contratación	Fecha de Vigencia Inicial	Fecha de vigencia Final	Monto Contratado Total S/	Número de SIAF	RUC del Contratista	Razón Social del Contratista
	Norma y Número	Nombre de la Norma	Código Convocatoria PAC	Tipo de Procedim. de Selección	N° procedimiento de selección									
11	Ley N° 30225	Ley de Contrataciones del Estado	009-2021	AS - Adjudicación Simplificada	AS-SM-010-2021-PERÚ COMPRAS	Servicio	037-2021	CONTRATACIÓN DEL SERVICIO DE UN (01) PROFESIONAL COMO ESPECIALISTA EN PLANIFICACIÓN Y PRESUPUESTO PARA LA EJECUCIÓN DEL PROYECTO DE INVERSIÓN (PI): "MEJORAMIENTO DE LOS SERVICIOS DE LA PLATAFORMA TECNOLÓGICA DE LA CENTRAL DE COMPRAS PÚBLICAS - PERÚ COMPRAS" CON CUI N° 2363565.	13/11/2021	12/11/2022	S/ 95,950.00	6401-2021 116-2022	10406059001	OMAR ZAMBRANO ZUTA
12	Ley N° 30225	Ley de Contrataciones del Estado	36-2021	AS - Adjudicación Simplificada	AS-SM-012-2021-PERÚ COMPRAS	Servicio	038-2021	SERVICIO DE UN (1) COORDINADOR FUNCIONAL - PRODUCT OWNER 1, CORRESPONDIENTE A LA ACCIÓN 2.1.2 "DESARROLLO Y PRODUCCIÓN DE LOS CEAM", DEL COMPONENTE 2 DEL PROYECTO: "MEJORAMIENTO DE LOS SERVICIOS DE LA PLATAFORMA TECNOLÓGICA DE LA CENTRAL DE COMPRAS PÚBLICAS - PERÚ COMPRAS" (CUI N° 2363565)	13/11/2021	12/11/2022	S/ 144,000.00	6400-2021 146-2022	10240045473	MIRIAM CARBAJAL LEÓN
13	Ley N° 30225	Ley de Contrataciones del Estado	35-2021	AS - Adjudicación Simplificada	AS-SM-011-2021-PERÚ COMPRAS	Servicio	039-2021	SERVICIO ESPECIALIZADO DE ARQUITECTURA DE SOLUCIONES, CORRESPONDIENTE A LA ACCIÓN 2.1.2 "DESARROLLO Y PRODUCCIÓN DE LOS CEAM", DEL COMPONENTE 2 DEL PROYECTO: "MEJORAMIENTO DE LOS SERVICIOS DE LA PLATAFORMA TECNOLÓGICA DE LA CENTRAL DE COMPRAS PÚBLICAS - PERÚ COMPRAS" (CUI N° 2363565)	18/11/2021	16/11/2022	S/ 84,000.00	6818-2021 943-2022	10466455119	WILBERT AROTAIPE ALA
14	Ley N° 30225	Ley de Contrataciones del Estado	37-2021	AS - Adjudicación Simplificada	AS-SM-013-2021-PERÚ COMPRAS	Servicio	041-2021	SERVICIO DE UN (1) ANALISTA FUNCIONAL 3, CORRESPONDIENTE A LA ACCIÓN 2.1.2 "DESARROLLO Y PRODUCCIÓN DE LOS CEAM", DEL COMPONENTE 2 DEL PROYECTO: "MEJORAMIENTO DE LOS SERVICIOS DE LA PLATAFORMA TECNOLÓGICA DE LA CENTRAL DE COMPRAS PÚBLICAS - PERÚ COMPRAS" (CUI N° 2363565)	23/11/2021	22/11/2022	S/ 108,000.00	6669-2021 869-2022	10419971052	CHRISTIAN VALENCIA DE LA CUBA
15	Ley N° 30225	Ley de Contrataciones del Estado	37-2021	AS - Adjudicación Simplificada	AS-SM-013-2021-PERÚ COMPRAS	Servicio	042-2021	SERVICIO DE UN (1) ANALISTA FUNCIONAL 2, CORRESPONDIENTE A LA ACCIÓN 2.1.2 "DESARROLLO Y PRODUCCIÓN DE LOS CEAM", DEL COMPONENTE 2 DEL PROYECTO: "MEJORAMIENTO DE LOS SERVICIOS DE LA PLATAFORMA TECNOLÓGICA DE LA CENTRAL DE COMPRAS PÚBLICAS - PERÚ COMPRAS" (CUI N° 2363565)	23/11/2021	22/11/2022	S/ 108,000.00	6670-2021 870-2022	10466292317	SHARON PRISCILLA SAMANTHA QUISPE LOZANO
16	Ley N° 30225	Ley de Contrataciones del Estado	41-2021	AS - Adjudicación Simplificada	AS-SM-006-2021-PERÚ COMPRAS	Servicio	047-2021	SERVICIO DE UNA PLATAFORMA PARA LA ADMINISTRACIÓN, ALMACENAMIENTO Y PRESERVACIÓN DE DOCUMENTOS DIGITALES DEL ARCHIVO CENTRAL DE LA CENTRAL DE COMPRAS PÚBLICAS - PERÚ COMPRAS	23/12/2021	22/12/2022	S/ 65,145.77	8882-2021	20431995281	POLYSISTEMAS CORP SOCIEDAD ANÓNIMA CERRADA
17	Ley N° 30225	Ley de Contrataciones del Estado	49-2021	DIRECTA - Contratación Directa	DIRECTA-PROC-1-2021-PERÚ COMPRAS-1	Servicio	050-2021	CONTRATACIÓN DEL SERVICIO DE SUSCRIPCIÓN DE ACCESO A PLATAFORMA DIGITAL DE CONSULTA QUE PERMITE ACCEDER A INFORMACIÓN TECNOLÓGICA PARA EVALUACIONES COMPARATIVAS EN LÍNEA DE MARCAS Y MODELOS DE EQUIPAMIENTO BIOMÉDICO PARA LA ELABORACIÓN DE PROYECTOS DE FICHAS DE HOMOLOGACIÓN, RETROALIMENTACIÓN Y ASISTENCIA TÉCNICA AL MINISTERIO COMPETENTE EN EL PROCESO DE HOMOLOGACIÓN, Y EMISIÓN DE OPINIÓN DE VIABILIDAD DE LOS PROYECTOS DE FICHAS DE HOMOLOGACIÓN	12/01/2022	11/01/2023	S/ 80,884.60	955-2022	20516578379	CORPORACIÓN JRC Y CIA S.A.C
18	Ley N° 30225	Ley de Contrataciones del Estado	36-2021	AS - Adjudicación Simplificada	AS-SM-012-2021-PERÚ COMPRAS	Servicio	001-2022	CONTRATACIÓN DEL SERVICIO DE COORDINADORES FUNCIONALES - PRODUCTS OWNERS, CORRESPONDIENTE A LA ACCIÓN 2.1.2 "DESARROLLO Y PRODUCCIÓN DE LOS CEAM", DEL COMPONENTE 2 DEL PROYECTO: "MEJORAMIENTO DE LOS SERVICIOS DE LA PLATAFORMA TECNOLÓGICA DE LA CENTRAL DE COMPRAS PÚBLICAS - PERÚ COMPRAS" (CUI N° 2363565)	8/01/2022	7/01/2023	S/ 119,000.00	931-2022	20600615832	GUARDIAN SOLUCIONES EMPRESARIALES DE SEGURIDAD S.A.C.
19	Ley N° 30225	Ley de Contrataciones del Estado	003-2021	CP- Concurso Público	CP-SM-2-2021-PERÚ COMPRAS-1	Servicio	008-2022	SERVICIO DE SEGURIDAD Y VIGILANCIA PARA LOS LOCALES DE LA CENTRAL DE COMPRAS PÚBLICAS - PERÚ COMPRAS	28/01/2022	27/01/2024	S/ 399,000.00	957-2022	20604420165	GRUPO TACTICO ALLIONS S.A.C
20	Ley N° 30225	Ley de Contrataciones del Estado	005-2021	CP- Concurso Público	CP-SM-3-2021-PERÚ COMPRAS-1	Servicio	009-2022	CONTRATACIÓN DEL SERVICIO DE HOSTING PARA LA CENTRAL DE COMPRAS PÚBLICAS - PERÚ COMPRAS	26/02/2022	25/02/2023	S/ 572,900.24	1916-2022	20504714382	G & S GESTIÓN Y SISTEMAS S.A.C.

N°	Base Legal (RÉGIMEN)		Del Procedimiento de Selección			Objeto Contractual	Número de Contrato	Objetivo de la Contratación	Fecha de Vigencia Inicial	Fecha de vigencia Final	Monto Contratado Total S/	Número de SIAF	RUC del Contratista	Razón Social del Contratista
	Norma y Número	Nombre de la Norma	Código Convocatoria PAC	Tipo de Procedim. de Selección	N° procedimiento de selección									
21	Ley N° 30225	Ley de Contrataciones del Estado	38-2021	AS - Adjudicación Simplificada	AS-SM-015-2021-PERÚ COMPRAS-1	Servicio	010-2022	SERVICIO DE CONSULTORÍA PARA EL DISEÑO DE EXPERIENCIA DE USUARIO (UX) DEL COMPONENTE 2 DEL PROYECTO: "MEJORAMIENTO DE LOS SERVICIOS DE LA PLATAFORMA TECNOLÓGICA DE LA CENTRAL DE COMPRAS PÚBLICAS - PERÚ COMPRAS" (CUI N° 2363565)	29/03/2022	26/07/2022	S/ 315,413.00	2064-2022	20544298752	AMABLE PERÚ S.A.C.
22	Ley N° 30225	Ley de Contrataciones del Estado	21-2022	AS - Adjudicación Simplificada	AS-SM-002-2022-PERÚ COMPRAS-1	Servicio	011-2022	SERVICIO DE UN (1) ANALISTA FUNCIONAL 1, CORRESPONDIENTE A LA ACCIÓN 2.1.2 "DESARROLLO Y PRODUCCIÓN DE LOS CEAM", DEL COMPONENTE 2 DEL PROYECTO: "MEJORAMIENTO DE LOS SERVICIOS DE LA PLATAFORMA TECNOLÓGICA DE LA CENTRAL DE COMPRAS PÚBLICAS - PERÚ COMPRAS" (CUI N° 2363565)	12/04/2022	11/04/2023	S/ 93,600.00	2543-2022	10421999667	LUIS ÁNGEL CORDOVA CUELLAR
23	Ley N° 30225	Ley de Contrataciones del Estado	30-2022	AS - Adjudicación Simplificada	AS-SM-003-2022-PERÚ COMPRAS-1	Servicio	014-2022	SERVICIO DE UN (01) ASISTENTE ADMINISTRATIVO, CORRESPONDIENTE A LA ACCIÓN 2.1.2 "DESARROLLO Y PRODUCCIÓN DE LOS CEAM", DEL COMPONENTE 2 DEL PROYECTO: "MEJORAMIENTO DE LOS SERVICIOS DE LA PLATAFORMA TECNOLÓGICA DE LA CENTRAL DE COMPRAS PÚBLICAS - PERÚ COMPRAS" (CUI N° 2363565).	23/04/2022	22/04/2023	S/ 54,000.00	2544-2022	10166797093	JUAN CARLOS BALLENA MILIAN
24	Ley N° 30225	Ley de Contrataciones del Estado	36-2022	AS - Adjudicación Simplificada	AS-SM-001-2022-PERÚ COMPRAS-1	Servicio	015-2022	SERVICIO DE CONSULTORÍA DEL DESARROLLO AUTOMATIZADO DEL DOCUMENTO EQUIVALENTE DEL MÓDULO INFORMÁTICO DE LA DIRECCIÓN DE COMPRAS CORPORATIVAS PARA EL COMPONENTE 4 DEL PROYECTO DE INVERSIÓN PÚBLICA "MEJORAMIENTO DE LOS SERVICIOS DE LA PLATAFORMA TECNOLÓGICA DE LA CENTRAL DE COMPRAS PÚBLICAS - PERÚ COMPRAS"	13/05/2022	3/11/2022	S/ 343,928.43	2668-2022	20510666349	ALTIMEA COMMUNICATION SOCIEDAD ANÓNIMA CERRADA
25	Ley N° 30225	Ley de Contrataciones del Estado	003-2022	AS - Adjudicación Simplificada	AS-SM-004-2022-PERÚ COMPRAS-1	Servicio	017-2022	SERVICIO DE DIGITALIZACIÓN DE DOCUMENTOS CON VALOR LEGAL Y CUSTODIA DE MICROFORMAS DEL ARCHIVO CENTRAL DE LA CENTRAL DE COMPRAS PÚBLICAS - PERÚ COMPRAS	23/06/2022	22/10/2023	S/ 47,465.95	3618-2022	20492842924	SEGURIDAD & DIGITALIZACIÓN S.A.C.
26	Ley N° 30225	Ley de Contrataciones del Estado	004-2022	CP- Concurso Público	CP-SM-1-2021-PERÚ COMPRAS-1	Servicio	020-2022	PRESTACIONES PENDIENTES DERIVADAS DE LA RESOLUCIÓN DEL CONTRATO N° 040-2021-PERÚ COMPRAS/GG-OA -CONTRATACIÓN DEL SERVICIO DE LIMPIEZA PARA LA CENTRAL DE COMPRAS PÚBLICAS - PERÚ COMPRAS	4/07/2022	3/01/2024	S/ 399,390.66	4132-2022	20601590906	GRUPO SANFER CLEAN S.A.C.
27	Ley N° 30225	Ley de Contrataciones del Estado	16-2022	AS - Adjudicación Simplificada	AS-SM-007-2022-PERÚ COMPRAS-1	Servicio	021-2022	SERVICIO DE PROGRAMACION SENIOR II, CORRESPONDIENTE A LA ACCIÓN 2.1.2 "DESARROLLO Y PRODUCCIÓN DE LOS CEAM", DEL COMPONENTE 2 DEL PROYECTO: "MEJORAMIENTO DE LOS SERVICIOS DE LA PLATAFORMA TECNOLÓGICA DE LA CENTRAL DE COMPRAS PÚBLICAS - PERÚ COMPRAS" (CUI N° 2363565) - ITEM N° 1	20/07/2022	19/07/2023	S/ 96,000.00	3771-2022	10410469729	JAVIER RENÉ HUANCACHOQUE VENERO
28	Ley N° 30225	Ley de Contrataciones del Estado	42-2022	AS - Adjudicación Simplificada	AS-SM-005-2022-PERÚ COMPRAS-1	Servicio	023-2022	SERVICIO DE SEGURIDAD Y VIGILANCIA PARA EL LOCAL ALQUILADO EN EL MARCO DEL PROYECTO DE INVERSIÓN "MEJORAMIENTO DE LOS SERVICIOS DE LA PLATAFORMA TECNOLÓGICA DE LA CENTRAL DE COMPRAS PÚBLICAS - PERÚ COMPRAS" (CÓDIGO CUI N° 2363565)	26/07/2022	25/01/2024	S/ 281,652.84	4134-2022	20604077134	TOTAL PROTECTION SECURITY S.A.C.
29	Ley N° 30225	Ley de Contrataciones del Estado	39-2021	DIRECTA - Contratación Directa	DIRECTA-PROC-13-2021-PERÚ COMPRAS/CE-1	Bien	046-2021	ADQUISICIÓN DE KIT PARA DETECCIÓN MOLECULAR DE SARS-CoV-2 (COVID-19) POR PCR EN TIEMPO REAL DE BAJA PRODUCCIÓN - SEMI AUTOMATIZADO QUE INCLUYE CONSUMIBLES E INSUMOS PARA LABORATORIOS REGIONALES	1/10/2021	11/10/2021	S/ 7,035,000.00	5574-2021	20107914995	INMUNOCHEM S.A.C.
30	Ley N° 30225	Ley de Contrataciones del Estado	43-2021	DIRECTA - Contratación Directa	DIRECTA-PROC-16-2021-PERÚ COMPRAS/CE-1	Bien	003-2022	ADQUISICIÓN DE KIT PARA DETERMINACIÓN DE ANTICUERPOS CONTRA SARS-CoV-2 POR QUIMIOLUMINISCENCIA O VARIANTE - DE ALTA PRODUCCIÓN CUANTITATIVO AUTOMATIZADO QUE INCLUYE CONSUMIBLES E INSUMOS	27/10/2021	11/12/2021	S/ 1,151,100.00	5870-2021	20553853355	SIMED PERÚ S.A.C.

N°	Base Legal (RÉGIMEN)		Del Procedimiento de Selección			Objeto Contractual	Número de Contrato	Objetivo de la Contratación	Fecha de Vigencia Inicial	Fecha de vigencia Final	Monto Contratado Total S/	Número de SIAF	RUC del Contratista	Razón Social del Contratista
	Norma y Número	Nombre de la Norma	Código Convocatoria PAC	Tipo de Procedim. de Selección	N° procedimiento de selección									
31	Ley N° 30225	Ley de Contrataciones del Estado	44-2021	DIRECTA - Contratación Directa	DIRECTA-PROC-15-2021-PERÚ COMPRAS/CE-1	Bien	049-2021	ADQUISICIÓN DE KIT PARA DETECCIÓN MOLECULAR DE SARS-COV-2 (COVID-19) POR PCR EN TIEMPO REAL DE BAJA PRODUCCIÓN - SEMI AUTOMATIZADO QUE INCLUYE CONSUMIBLES E INSUMOS Y EQUIPOS CESIÓN PARA LABORATORIOS REGIONALES	27/10/2021	11/12/2021	S/ 20,020,000.00	5879-2021	20524800510	LAB & HEALTH SUPPLY S.A.C.
32	Ley N° 30225	Ley de Contrataciones del Estado	38-2022	DIRECTA - Contratación Directa	DIRECTA-001-2022-PERÚ COMPRAS/CE	Servicio	012-2022	SERVICIO DE INFRAESTRUCTURA COMPUTACIONAL Y TELECOMUNICACIONES EN NUBE PRIVADA PARA LOS SISTEMAS DE INFORMACIÓN CRÍTICOS DEL INSTITUTO NACIONAL DE SALUD.	12/02/2022	23/12/2022	S/ 2,289,999.96	928-2022	20421780472	GTD PERU S.A.
33	Ley N° 30225	Ley de Contrataciones del Estado	37-2022	DIRECTA - Contratación Directa	DIRECTA-002-2022-PERÚ COMPRAS/CE	Bien	013-2022	ADQUISICIÓN DE MEDIO DE TRANSPORTE VIRAL PARA LA OBTENCIÓN DE MUESTRAS BIOLÓGICAS PARA EL INSTITUTO NACIONAL DE SALUD Y LABORATORIOS REGIONALES	1/02/2022	2/03/2022	S/ 6,853,656.63	878-2022	20545792177	CHAPOLAB S.A.C.
34	Ley N° 30225	Ley de Contrataciones del Estado	39-2022	DIRECTA - Contratación Directa	DIRECTA-003-2022-PERÚ COMPRAS/CE	Bien	016-2022	ADQUISICIÓN DE KIT PARA DETECCIÓN MOLECULAR DE SARS-COV-2 (COVID-19) POR PCR EN TIEMPO REAL DE ALTA PRODUCCIÓN - SEMIAUTOMATIZADO QUE INCLUYE CONSUMIBLES E INSUMOS Y EQUIPOS EN CESIÓN DE USO.	17/03/2022	15/04/2022	S/ 6,600,000.00	1915-2022	20524800510	LAB & HEALTH SUPPLY S.A.C.
35	Ley N° 30225	Ley de Contrataciones del Estado	40-2022	DIRECTA - Contratación Directa	DIRECTA-004-2022-PERÚ COMPRAS/CE	Bien	018-2022	ADQUISICIÓN DE KIT DE SECUENCIAMIENTO DE NUEVA GENERACIÓN PARA VIRUS SARS-COV-2 DE ALTA PRODUCCIÓN PARA EL INSTITUTO NACIONAL DE SALUD.	19/02/2022	15/11/2022	S/ 8,791,200.00	1801-2022	20501262260	GEN LAB DEL PERU S.A.C.
36	Ley N° 30225	Ley de Contrataciones del Estado	41-2022	DIRECTA - Contratación Directa	DIRECTA-005-2022-PERÚ COMPRAS/CE	Bien	019-2022	ADQUISICIÓN DE KIT DE SECUENCIAMIENTO DE NUEVA GENERACIÓN PARA VIRUS SARS-COV-2 DE BAJA PRODUCCIÓN PARA REGIONES.	19/02/2022	15/11/2022	S/ 8,118,000.00	1800-2022	20501262260	GEN LAB DEL PERU S.A.C.
37	Ley N° 30225	Ley de Contrataciones del Estado	-	DIRECTA - Contratación Directa	-	Bien	OC 33-2022 (*)	ADQUISICIÓN DE KIT PARA DETECCIÓN MOLECULAR DE SARS-CoV-2 (COVID-19) POR PCR EN TIEMPO REAL DE ALTA PRODUCCIÓN - SEMI AUTOMATIZADO QUE INCLUYE CONSUMIBLES E INSUMOS Y EQUIPOS EN CESIÓN EN USO PARA EL INS Y LABORATORIOS REGIONALES - ÍTEM 1	6/07/2022	2/11/2022	S/ 7,060,005.27	3591-2022	20553853355	SIMED PERU S.A.C.
38	Ley N° 30225	Ley de Contrataciones del Estado	-	DIRECTA - Contratación Directa	-	Bien	OC 38-2022 (*)	ADQUISICIÓN DE KIT PARA DETECCIÓN MOLECULAR DE SARS-COV-2 (COVID-19) POR PCR EN TIEMPO REAL SEMIAUTOMATIZADO QUE INCLUYE CONSUMIBLES E INSUMOS Y EQUIPOS EN CESIÓN DE USO PARA EL INS Y LABORATORIOS DE LA RED.	23/07/2022	19/11/2022	S/ 10,546,500.00	3977-2022	20553853355	SIMED PERU S.A.C.

(*) Al tratarse de una contratación directa por situación de emergencia, el contrato se encuentra en proceso de regularización.

SISTEMA ADMINISTRATIVO DE ABASTECIMIENTO
ANEXO 7.2.2
CONTRATOS DE LOCACIÓN DE SERVICIOS



Central de Compras Públicas
PERÚ COMPRAS

Firmado digitalmente por YEN CHIA
Helen Milen FAU 20600927818
hard
Motivo: Doy V° B°
Fecha: 10.08.2022 17:23:15 -05:00



Central de Compras Públicas
PERÚ COMPRAS

Firmado digitalmente por
POTOKAR ORIHUELA Patricia
Elizabeth FAU 20600927818 hard
Motivo: Doy V° B°
Fecha: 10.08.2022 17:26:18 -05:00

1 Sector 09 Economía y Finanzas
2 Pliego 096 Central de Compras Públicas – PERÚ COMPRAS
3 Unidad Ejecutora 001-1650: CENTRAL DE COMPRAS PÚBLICAS - PERÚ COMPRAS
4 Fecha Corte 5/08/2022

N°	Base Legal (RÉGIMEN)		Documento de contratación ¹	Número	Objetivo de la Contratación ¹	Fecha de Vigencia Inicial	Fecha de vigencia Final	Monto Contratado Total S/	Número de SIAF	Número de Entregables	RUC del Locador	Nombre del Locador	Apellidos del Locador
	Norma y Número	Nombre											
1	DIRECTIVA N° 020-2017-PERÚ COMPRAS 3.0	Procedimiento para la contratación de bienes y servicios cuyos montos sean iguales o menores a ocho (8) unidades impositivas tributarias.	Orden de Servicio	87	CONTRATACIÓN DEL SERVICIO DE ORGANIZACIÓN FÍSICA, INVENTARIO DE REGISTRO Y REPORTES DE DOCUMENTOS CORRESPONDIENTES AL EJERCICIO 2018 DE LAS SERIES DOCUMENTALES: "EVENTOS DE ASESORIA TÉCNICA Y DIFUSIÓN DE ACUERDOS MARCO", "PROCESOS ANTE EL TRIBUNAL OSCE", "INCUMPLIMIENTO DE OBLIGACIONES", "GESTIÓN DE OPERACIONES", "PRÁCTICAS CONTRA LA INTEGRIDAD" Y "CORRESPONDENCIA", QUE CUSTODIA EL ARCHIVO DE GESTIÓN DE LA DIRECCIÓN DE ACUERDOS MARCO DE LA CENTRAL DE COMPRAS PÚBLICAS- PERÚ COMPRAS.	8/02/2022	15/12/2022	36000	949	12	10102505901	MISAEEL FRANCISCO	RAMIREZ NEYRA
2	DIRECTIVA N° 020-2017-PERÚ COMPRAS 3.0	Procedimiento para la contratación de bienes y servicios cuyos montos sean iguales o menores a ocho (8) unidades impositivas tributarias.	Orden de Servicio	86	CONTRATACIÓN DEL SERVICIO DE NOTIFICACIÓN MEDIANTE CORREO ELECTRÓNICO DE CORRESPONDENCIA DEL PROCESO DE DESPACHO EXTERNO DE LA OFICINA DE ATENCIÓN AL USUARIO Y GESTIÓN DOCUMENTARIA.	8/02/2022	3/06/2022	16000	948	4	10481536320	SANDRA LIZBETH	OYOLA PUPUCHE
3	DIRECTIVA N° 020-2017-PERÚ COMPRAS 3.0	Procedimiento para la contratación de bienes y servicios cuyos montos sean iguales o menores a ocho (8) unidades impositivas tributarias.	Orden de Servicio	85	CONTRATACIÓN DE UN SERVICIO PARA LA ELABORACIÓN DE LOS DOCUMENTOS QUE FORMAN PARTE DEL PROCESO DE DEPURACIÓN Y SINCERAMIENTO CONTABLE EN EL MARCO RESOLUCIÓN DIRECTORAL N° 011-2021-EF/51	8/02/2022	30/03/2022	13000	947	2	10407589616	GRETA JOANNA KATHERINE	SIMARRA DE MATTO
4	DIRECTIVA N° 020-2017-PERÚ COMPRAS 3.0	Procedimiento para la contratación de bienes y servicios cuyos montos sean iguales o menores a ocho (8) unidades impositivas tributarias.	Orden de Servicio	89	CONTRATACIÓN DEL SERVICIO DE ORGANIZACIÓN FÍSICA, INVENTARIO DE REGISTRO Y REPORTES DE DOCUMENTOS CORRESPONDIENTES AL EJERCICIO 2018 DE LAS SERIES DOCUMENTALES: "CATÁLOGOS ELECTRÓNICOS DE ACUERDOS MARCO", "ACREDITACIONES DE REPRESENTANTES DE MARCAS", "SOLICITUDES DE AUTORIZACIÓN PARA EXCEPTARSE DE LA COMPRA POR CATÁLOGOS ELECTRÓNICOS", "FICHAS PRODUCTO" Y "GARANTÍAS DE CATÁLOGOS ELECTRÓNICOS DE ACUERDOS MARCO" QUE CUSTODIA EL ARCHIVO DE GESTIÓN DE LA DIRECCIÓN DE ACUERDOS MARCO DE LA CENTRAL DE COMPRAS PÚBLICAS- PERÚ COMPRAS.	9/02/2022	16/12/2022	36000	952	12	10460857398	ABEL GUSTAVO	VASQUEZ AYACHI
5	DIRECTIVA N° 020-2017-PERÚ COMPRAS 3.0	Procedimiento para la contratación de bienes y servicios cuyos montos sean iguales o menores a ocho (8) unidades impositivas tributarias.	Orden de Servicio	88	CONTRATACIÓN DEL SERVICIO PARA LA ACTUALIZACIÓN DE LA MATRIZ DE HOMOGENEIZACIÓN DE REGISTROS SANITARIOS DE 246 PRODUCTOS Y ELABORACIÓN DE PROYECTOS DE FICHAS TÉCNICAS A MODIFICAR DEL RUBRO MEDICAMENTOS Y PRODUCTOS FARMACÉUTICOS DEL LISTADO DE BIENES Y SERVICIOS COMUNES (LBSC).	9/02/2022	10/04/2022	18000	953	3	10099865321	ROSA KARIN	SOTO CARRILLO
6	DIRECTIVA N° 020-2017-PERÚ COMPRAS 3.0	Procedimiento para la contratación de bienes y servicios cuyos montos sean iguales o menores a ocho (8) unidades impositivas tributarias.	Orden de Servicio	100	CONTRATACIÓN DEL SERVICIO PARA LA ACTUALIZACIÓN Y ESTRUCTURACIÓN DE INFORMACIÓN DE REGISTROS SANITARIOS PARA LA ACTUALIZACIÓN DE FICHAS TÉCNICAS DE LOS RUBROS MEDICAMENTOS Y DISPOSITIVOS MÉDICOS DEL LISTADO DE BIENES Y SERVICIOS COMUNES (LBSC), EN MARCO DE LA IMPLEMENTACIÓN DE RESULTADOS DEL PLAN DE SOSTENIMIENTO PROGRAMADO 2021(PSP2021).	18/02/2022	19/05/2022	18000	1806	3	10435401797	LINDA ERICA	ACUÑA GRACIANO
7	DIRECTIVA N° 020-2017-PERÚ COMPRAS 3.0	Procedimiento para la contratación de bienes y servicios cuyos montos sean iguales o menores a ocho (8) unidades impositivas tributarias.	Orden de Servicio	98	CONTRATACIÓN DEL SERVICIO PARA LA FORMULACIÓN DE LA DIRECTIVA DE AUSTERIDAD, DISCIPLINA Y CALIDAD EN EL GASTO PÚBLICO DE LA CENTRAL DE COMPRAS PÚBLICAS – PERÚ COMPRAS.	18/02/2022	20/03/2022	8000	1804	1	10439981429	JENNINFFER CYNTHIA	MIRANDA SALAZAR
8	DIRECTIVA N° 020-2017-PERÚ COMPRAS 3.0	Procedimiento para la contratación de bienes y servicios cuyos montos sean iguales o menores a ocho (8) unidades impositivas tributarias.	Orden de Servicio	102	SERVICIO DE ACOMPAÑAMIENTO EN LA IMPLEMENTACIÓN DEL TELETRABAJO EN LA CENTRAL DE COMPRAS PÚBLICAS – PERÚ COMPRAS.	18/02/2022	15/11/2022	36000	1807	9	10451513287	ROSA VICTORIA	DIAZ MORE
9	DIRECTIVA N° 020-2017-PERÚ COMPRAS 3.0	Procedimiento para la contratación de bienes y servicios cuyos montos sean iguales o menores a ocho (8) unidades impositivas tributarias.	Orden de Servicio	99	CONTRATACIÓN DEL SERVICIO DE ELABORACIÓN DE BASE DE DATOS Y DIGITALIZACIÓN DE EXPEDIENTES DE LA DIRECCIÓN DE COMPRAS CORPORATIVAS.	18/02/2022	19/04/2022	5000	1805	2	10461794985	ALEX SANDRA TALIA	DORICH NINAQUISPE
10	DIRECTIVA N° 020-2017-PERÚ COMPRAS 3.0	Procedimiento para la contratación de bienes y servicios cuyos montos sean iguales o menores a ocho (8) unidades impositivas tributarias.	Orden de Servicio	106	CONTRATACIÓN DEL SERVICIO DE ASISTENCIA LEGAL EN MATERIA DE CONTRATACIONES DEL ESTADO, PARA LA SUPERVISIÓN DE LAS ACTUACIONES DE LA OFICINA DE ADMINISTRACIÓN, EN LA ETAPA EJECUCIÓN CONTRACTUAL, DE LAS CONTRATACIONES EFECTUADAS EN EL MARCO DE LA EMERGENCIA SANITARIA POR EL COVID-19 A RAZÓN DEL DECRETO DE URGENCIA N.° 012-2021 Y EL DECRETO SUPREMO N.° 004-2022-EF.	1/03/2022	19/06/2022	36800	1881	4	10427048191	JAVIER JESUS	PARIONA ESPINOZA
11	DIRECTIVA N° 020-2017-PERÚ COMPRAS 3.0	Procedimiento para la contratación de bienes y servicios cuyos montos sean iguales o menores a ocho (8) unidades impositivas tributarias.	Orden de Servicio	108	CONTRATACIÓN PARA EL SERVICIO DE ELABORACIÓN DE REPORTES DE DOCUMENTOS TRANSFERIDOS AL ARCHIVO CENTRAL DE LA OFICINA DE ATENCIÓN AL USUARIO Y GESTIÓN DOCUMENTARIA DE LA CENTRAL DE COMPRAS PÚBLICAS – PERÚ COMPRAS.	3/03/2022	25/12/2022	33000	1888	11	10473569634	TITO	PINEDO LLANCCE

N°	Base Legal (RÉGIMEN)		Documento de contratación ¹	Número	Objetivo de la Contratación ²	Fecha de Vigencia Inicial	Fecha de vigencia Final	Monto Contratado Total S/	Número de SIAP	Número de Entregables	RUC del Locador	Nombre del Locador	Apellidos del Locador
	Norma y Número	Nombre											
12	DIRECTIVA N° 020-2017-PERÚ COMPRAS 3.0	Procedimiento para la contratación de bienes y servicios cuyos montos sean iguales o menores a ocho (8) unidades impositivas tributarias.	Orden de Servicio	109	SERVICIO PARA LA ADMINISTRACIÓN DE TICKETS DE ATENCIÓN DE SOPORTE E INCIDENTES DE EQUIPOS Y SERVICIOS INFORMÁTICOS, GENERADOS EN LA PLATAFORMA DE GESTIÓN DE MESA DE AYUDA DE LA CENTRAL DE COMPRAS PÚBLICAS - PERÚ COMPRAS.	4/03/2022	19/12/2022	35000	1889	10	10086745599	PILAR MERCEDES	ASTUPIÑA ACUÑA
13	DIRECTIVA N° 020-2017-PERÚ COMPRAS 3.0	Procedimiento para la contratación de bienes y servicios cuyos montos sean iguales o menores a ocho (8) unidades impositivas tributarias.	Orden de Servicio	110	CONTRATACIÓN DEL SERVICIO DE PROGRAMACIÓN E IMPLEMENTACIÓN PARA LA ELABORACIÓN DEL CUADRO MULTIANUAL DE NECESIDADES DE LOS PERIODOS 2023, 2024 Y 2025 EN EL SISTEMA INTEGRADO DE GESTIÓN ADMINISTRATIVA (SIGA) DE LA CENTRAL DE COMPRAS PÚBLICAS - PERÚ COMPRAS.	7/03/2022	4/08/2022	35000	1890	5	10105597041	ANGEL ISAAC	DIAZ URRUCHI
14	DIRECTIVA N° 020-2017-PERÚ COMPRAS 3.0	Procedimiento para la contratación de bienes y servicios cuyos montos sean iguales o menores a ocho (8) unidades impositivas tributarias.	Orden de Servicio	114	CONTRATAR EL SERVICIO PARA LA REVISIÓN Y EVALUACIÓN DE EXPEDIENTES EN MATERIA DISCIPLINARIA EN LA SECRETARÍA TÉCNICA DE LOS PROCEDIMIENTOS DISCIPLINARIOS.	11/03/2022	25/04/2022	11000	1899	2	10454443654	ERIKA FIORELLA	PERALTA LOAYZA
15	DIRECTIVA N° 020-2017-PERÚ COMPRAS 3.0	Procedimiento para la contratación de bienes y servicios cuyos montos sean iguales o menores a ocho (8) unidades impositivas tributarias.	Orden de Servicio	118	CONTRATACIÓN DEL SERVICIO DE ASISTENCIA TÉCNICA ESPECIALIZADA EN INVERSIÓN PÚBLICA PARA LA GERENCIA GENERAL CORRESPONDIENTE AL PROYECTO DE INVERSIÓN: "MEJORAMIENTO DE LOS SERVICIOS DE LA PLATAFORMA TECNOLÓGICA DE LA CENTRAL DE COMPRAS PÚBLICAS - PERÚ COMPRAS" CON CUI N° 2363565.	15/03/2022	28/06/2022	32000	1909	4	10462687112	MARISHIENKA	PALOMINO SALAZAR
16	DIRECTIVA N° 020-2017-PERÚ COMPRAS 3.0	Procedimiento para la contratación de bienes y servicios cuyos montos sean iguales o menores a ocho (8) unidades impositivas tributarias.	Orden de Servicio	120	SERVICIO PARA EL DESARROLLO DE FUNCIONALIDADES EN EL PERFIL PROVEEDOR DE LA PLATAFORMA DE CATÁLOGOS ELECTRÓNICOS DE ACUERDOS MARCO DE LA CENTRAL DE COMPRAS PÚBLICAS- PERÚ COMPRAS.	17/03/2022	14/08/2022	30000	1918	5	10469955015	ROGGER ADRIAN	TORRES GONZALES
17	DIRECTIVA N° 020-2017-PERÚ COMPRAS 3.0	Procedimiento para la contratación de bienes y servicios cuyos montos sean iguales o menores a ocho (8) unidades impositivas tributarias.	Orden de Servicio	121	SERVICIO PARA EL DESARROLLO DE MODIFICACIONES A LAS FUNCIONALIDADES Y A LOS REPORTES EN EL PERFIL ADMINISTRADOR Y PERFIL ENTIDAD DE LA PLATAFORMA DE CATÁLOGOS ELECTRÓNICOS DE ACUERDOS MARCO DE LA CENTRAL DE COMPRAS PÚBLICAS- PERÚ COMPRAS.	17/03/2022	14/08/2022	25000	1919	5	10742118792	NILTON JAVIER	PEREZ HERNANDEZ
18	DIRECTIVA N° 020-2017-PERÚ COMPRAS 3.0	Procedimiento para la contratación de bienes y servicios cuyos montos sean iguales o menores a ocho (8) unidades impositivas tributarias.	Orden de Servicio	122	CONTRATACIÓN DEL SERVICIO PARA EL ANÁLISIS DE PRECIOS DE LOS NUEVOS PRODUCTOS QUE SE INCORPORAN EN LOS CATÁLOGOS ELECTRÓNICOS DE LOS ACUERDOS MARCO: BATERÍAS, PILAS Y ACCESORIOS - EXT-CE-2021-1; EQUIPOS MULTIMEDIA Y ACCESORIOS - EXT-CE-2021-2; MATERIALES E INSUMOS DE LIMPIEZA Y PAPELES PARA ASEO - EXT-CE-2021-3; MATERIALES DE PROTECCIÓN PARA LA SALUD -EXT-CE-2021-4; IMPRESORAS, CONSUMIBLES Y REPUESTOS Y ACCESORIOS DE OFICINA - EXT-CE-2021-6.	21/03/2022	2/10/2022	35000	1972	7	10454410411	SILVER EDUARDO	GUZMAN ALFARO
19	DIRECTIVA N° 020-2017-PERÚ COMPRAS 3.0	Procedimiento para la contratación de bienes y servicios cuyos montos sean iguales o menores a ocho (8) unidades impositivas tributarias.	Orden de Servicio	123	CONTRATACIÓN DEL SERVICIO PARA REVISIÓN DE LOS VALORES Y CARACTERÍSTICAS DE LAS NUEVAS FICHAS - PRODUCTO QUE SE REGISTRAN EN EL CATÁLOGO ELECTRÓNICO DE MOBILIARIO EN GENERAL - EXT-CE-2021-11.	21/03/2022	1/12/2022	24000	1973	9	10762754865	DIANA CAROLINA	DE SOUZA HUANILLO
20	DIRECTIVA N° 020-2017-PERÚ COMPRAS 3.0	Procedimiento para la contratación de bienes y servicios cuyos montos sean iguales o menores a ocho (8) unidades impositivas tributarias.	Orden de Servicio	124	CONTRATACIÓN DE SERVICIO DE DETERMINACIÓN DE PROPUESTA PARA LA ORGANIZACIÓN DE CARACTERÍSTICAS Y ESTABLECIMIENTO DE RANGOS DE VALORES PARA LA MEJORA DE LOS CATÁLOGOS ELECTRÓNICOS DE: I) "BIENES PARA USOS DIVERSOS", II) "HERRAMIENTAS PARA USOS DIVERSOS" Y III) MOBILIARIO EN GENERAL.	24/03/2022	11/08/2022	35000	1985	5	10096366057	RAFAEL LEONCIO	AGUERO YNCA
21	DIRECTIVA N° 020-2017-PERÚ COMPRAS 3.0	Procedimiento para la contratación de bienes y servicios cuyos montos sean iguales o menores a ocho (8) unidades impositivas tributarias.	Orden de Servicio	128	CONTRATACIÓN DEL SERVICIO REVISIÓN Y ANÁLISIS DE ESPECIFICACIONES TÉCNICAS DE LAS FICHAS-PRODUCTO QUE SE INCORPORAN EN LA PLATAFORMA EN EL CATÁLOGO ELECTRÓNICO DE ACUERDO MARCO EXT-CE-2021-10 LLANTAS, NEUMÁTICOS Y ACCESORIOS.	7/04/2022	5/08/2022	16000	2058	4	10480960268	OSKAR LUCIANO	PACHECO HIDALGO
22	DIRECTIVA N° 020-2017-PERÚ COMPRAS 3.0	Procedimiento para la contratación de bienes y servicios cuyos montos sean iguales o menores a ocho (8) unidades impositivas tributarias.	Orden de Servicio	129	CONTRATACIÓN DEL SERVICIO DE REVISIÓN Y ANÁLISIS DE ESPECIFICACIONES TÉCNICAS DE LAS FICHAS-PRODUCTO QUE SE INCORPORAN EN LA PLATAFORMA DE LOS CATÁLOGOS ELECTRÓNICOS DEL ACUERDO MARCO IM-CE-2020-5 COMPUTADORAS DE ESCRITORIO, COMPUTADORAS PORTÁTILES Y ESCÁNERES.	7/04/2022	6/07/2022	15000	2059	3	10436703495	ROSITA NINJIO	AGUILAR MUÑANTE
23	DIRECTIVA N° 020-2017-PERÚ COMPRAS 3.0	Procedimiento para la contratación de bienes y servicios cuyos montos sean iguales o menores a ocho (8) unidades impositivas tributarias.	Orden de Servicio	130	CONTRATACIÓN DEL SERVICIO DE REVISIÓN Y ANÁLISIS DE ESPECIFICACIONES TÉCNICAS DE LAS FICHAS-PRODUCTO QUE SE INCORPORAN EN LA PLATAFORMA DE LOS CATÁLOGOS ELECTRÓNICOS DEL ACUERDO MARCO EXT-CE-2021-12 TUBERÍAS, PINTURAS, CERÁMICOS, SANITARIOS, ACCESORIOS, Y COMPLEMENTOS EN GENERAL.	7/04/2022	6/07/2022	15000	2060	3	10097577477	MERCEDES BIENVENIDA	VASQUEZ CALDERON
24	DIRECTIVA N° 020-2017-PERÚ COMPRAS 3.0	Procedimiento para la contratación de bienes y servicios cuyos montos sean iguales o menores a ocho (8) unidades impositivas tributarias.	Orden de Servicio	131	CONTRATACIÓN DEL SERVICIO DE REVISIÓN Y ANÁLISIS DE ESPECIFICACIONES TÉCNICAS DE LAS FICHAS-PRODUCTO QUE SE INCORPORAN EN LA PLATAFORMA DE LOS CATÁLOGOS ELECTRÓNICOS DEL ACUERDO MARCO EXT-CE-2021-3 MATERIALES E INSUMOS DE LIMPIEZA, PAPELES PARA ASEO Y LIMPIEZA.	7/04/2022	5/08/2022	16000	2061	4	10701449326	JOYCY CLAUDIA	VILCANQUI SARMIENTO
25	DIRECTIVA N° 020-2017-PERÚ COMPRAS 3.0	Procedimiento para la contratación de bienes y servicios cuyos montos sean iguales o menores a ocho (8) unidades impositivas tributarias.	Orden de Servicio	132	CONTRATACIÓN DEL SERVICIO DE MEJORAMIENTO DE LAS ESTRUCTURAS DE FICHAS TÉCNICAS DE LAS CATEGORÍAS DEL ACUERDO MARCO EXT-CE-2021-10 LLANTAS, NEUMÁTICOS Y ACCESORIOS.	7/04/2022	6/07/2022	15000	2062	3	10101900601	JOHNNY EDISON	VILLANUEVA AGUIRRE

N°	Base Legal (RÉGIMEN)		Documento de contratación ¹	Número	Objetivo de la Contratación ²	Fecha de Vigencia Inicial	Fecha de vigencia Final	Monto Contratado Total S/	Número de SIAF	Número de Entregables	RUC del Locador	Nombre del Locador	Apellidos del Locador
	Norma y Número	Nombre											
26	DIRECTIVA N° 020-2017-PERÚ COMPRAS 3.0	Procedimiento para la contratación de bienes y servicios cuyos montos sean iguales o menores a ocho (8) unidades impositivas tributarias.	Orden de Servicio	133	CONTRATACIÓN DEL SERVICIO DE MEJORAMIENTO DE LAS ESTRUCTURAS DE FICHAS TÉCNICAS DE LAS CATEGORÍAS DEL ACUERDO MARCO EXT-CE-2021-7 ÚTILES DE ESCRITORIO, PAPELES Y CARTONES.	7/04/2022	26/07/2022	28000	2063	4	10461643472	KATHERINE	HERNANDEZ GUTIERREZ
27	DIRECTIVA N° 020-2017-PERÚ COMPRAS 3.0	Procedimiento para la contratación de bienes y servicios cuyos montos sean iguales o menores a ocho (8) unidades impositivas tributarias.	Orden de Servicio	135	CONTRATACIÓN DEL SERVICIO PARA LA CONDUCCIÓN DE LA EJECUCIÓN Y SEGUIMIENTO DE LAS CONTRATACIONES EN EL MARCO DE LA IMPLEMENTACIÓN Y GESTIÓN DE LA OPERACIÓN DE LOS CATÁLOGOS ELECTRÓNICOS DE ACUERDOS MARCO.	8/04/2022	7/07/2022	30000	2068	3	10258229466	VIRNA JELISSA	JIMENEZ ESTRADA
28	DIRECTIVA N° 020-2017-PERÚ COMPRAS 3.0	Procedimiento para la contratación de bienes y servicios cuyos montos sean iguales o menores a ocho (8) unidades impositivas tributarias.	Orden de Servicio	136	SERVICIO DE FISCALIZACIÓN POSTERIOR DE LAS CONTRATACIONES DE BIENES Y SERVICIOS EFECTUADAS EN EL MARCO DE LOS DECRETOS DE URGENCIA N° 012-2021 Y N° 085-2021.	8/04/2022	7/06/2022	16000	2069	2	10422321131	NATALIE ELIZABETH	ALCALDE CIENFUEGOS
29	DIRECTIVA N° 020-2017-PERÚ COMPRAS 3.0	Procedimiento para la contratación de bienes y servicios cuyos montos sean iguales o menores a ocho (8) unidades impositivas tributarias.	Orden de Servicio	141	CONTRATACIÓN DEL SERVICIO PARA LA EVALUACIÓN Y GESTIÓN DE LOS EXPEDIENTES DE PAGO PARA LA FORMALIZACIÓN DEL DEVENGADO DE BIENES Y SERVICIOS QUE SE EFECTÚEN EN EL MARCO DEL DECRETO DE URGENCIA N° 012-2021.	11/04/2022	29/08/2022	32500	2076	5	10407589616	GRETA JOANNA KATHERINE	SIMARRA DE MATTO
30	DIRECTIVA N° 020-2017-PERÚ COMPRAS 3.0	Procedimiento para la contratación de bienes y servicios cuyos montos sean iguales o menores a ocho (8) unidades impositivas tributarias.	Orden de Servicio	151	CONTRATACIÓN DEL SERVICIO PARA EL SEGUIMIENTO, CONTROL Y DESARROLLO DE LAS MATRICES Y TABLEROS DE CONTROL DE LA COORDINACIÓN DE IMPLEMENTACIÓN DE CATÁLOGOS ELETRÓNICOS DE ACUERDOS MARCO.	25/04/2022	21/11/2022	35000	2157	7	10454266256	CINDY SONIA	LOA SAYAGO
31	DIRECTIVA N° 020-2017-PERÚ COMPRAS 3.0	Procedimiento para la contratación de bienes y servicios cuyos montos sean iguales o menores a ocho (8) unidades impositivas tributarias.	Orden de Servicio	152	CONTRATACIÓN DEL SERVICIO PARA ANÁLISIS DE DOCUMENTOS ASOCIADOS AL PROCEDIMIENTO DE EXTENSIÓN DE VIGENCIA E INCORPORACIÓN DE NUEVOS PROVEEDORES EN LOS CATÁLOGOS ELECTRÓNICOS QUE CONFORMAN LOS ACUERDOS MARCO: EXT-CE-2021-1, EXT-CE-2021-2, EXT-CE-2021-3, EXT-CE-2021-6, EXT-CE-2021-7, EXT-CE-2021-10, EXT-CE-2021-12, EXT-CE-2021-13, EXT-CE-2021-14, EXT-CE-2021-16, IM-CE-2020-5, IM-CE-2020-8 Y EXT-CE-2021-18.	25/04/2022	22/09/2022	35000	2158	5	10459838649	CYNTHIA ROCIO	HIDALGO PANDURO
32	DIRECTIVA N° 020-2017-PERÚ COMPRAS 3.0	Procedimiento para la contratación de bienes y servicios cuyos montos sean iguales o menores a ocho (8) unidades impositivas tributarias.	Orden de Servicio	154	CONTRATACIÓN DEL SERVICIO ESPECIALIZADO EN EL MONITOREO DE LOS SISTEMAS ADMINISTRATIVOS Y REVISIÓN DE DOCUMENTOS DE GESTIÓN, PARA LA GERENCIA GENERAL DE LA CENTRAL DE COMPRAS PÚBLICAS – PERÚ COMPRAS.	25/04/2022	14/07/2022	36000	2160	3	10406630001	ROSA MARIBEL	GOMEZ TRUJILLO
33	DIRECTIVA N° 020-2017-PERÚ COMPRAS 3.0	Procedimiento para la contratación de bienes y servicios cuyos montos sean iguales o menores a ocho (8) unidades impositivas tributarias.	Orden de Servicio	153	CONTRATACIÓN DEL SERVICIO PARA LA ORGANIZACIÓN Y DIGITALIZACIÓN DE LOS COMPROBANTES DE PAGO DEL PERIODO 2021 DE LA TESORERÍA, DE LA CENTRAL DE COMPRAS PÚBLICAS - PERÚ COMPRAS.	25/04/2022	22/09/2022	12500	2162	5	10422702968	MARYBEL	RAMIREZ CHUMAN
34	DIRECTIVA N° 020-2017-PERÚ COMPRAS 3.0	Procedimiento para la contratación de bienes y servicios cuyos montos sean iguales o menores a ocho (8) unidades impositivas tributarias.	Orden de Servicio	156	CONTRATACIÓN DEL SERVICIO DE ASISTENCIA ADMINISTRATIVA PARA IMPLEMENTACIÓN DE LA GESTIÓN DE LA CONTINUIDAD OPERATIVA EN LA CENTRAL DE COMPRAS PÚBLICAS – PERÚ COMPRAS.	27/04/2022	26/07/2022	16000	2540	3	10207417349	CLARA SCHEREZADA	CARDENAS ANCALL
35	DIRECTIVA N° 020-2017-PERÚ COMPRAS 3.0	Procedimiento para la contratación de bienes y servicios cuyos montos sean iguales o menores a ocho (8) unidades impositivas tributarias.	Orden de Servicio	161	CONTRATACIÓN DEL SERVICIO PARA LA ACTUALIZACIÓN DE LOS DOCUMENTOS NORMATIVOS DE LA OFICINA DE ADMINISTRACIÓN LA CENTRAL DE COMPRAS PÚBLICAS – PERÚ COMPRAS, PARA LA EJECUCIÓN DEL GASTO PÚBLICO.	4/05/2022	23/07/2022	18000	2592	3	10157426449	DANTE NOE	GRADOS MARQUEZ
36	DIRECTIVA N° 020-2017-PERÚ COMPRAS 3.0	Procedimiento para la contratación de bienes y servicios cuyos montos sean iguales o menores a ocho (8) unidades impositivas tributarias.	Orden de Servicio	168	CONTRATACIÓN DE SERVICIO PARA LA ELABORACIÓN DE REPORTES Y BASES DE DATOS DE LOS EXPEDIENTES DE CONTRATACIONES EFECTUADOS EN EL MARCO DEL DECRETO DE URGENCIA N° 012-2021 Y EL DECRETO SUPREMO N.° 004-2022-EF, A SER TRANSFERIDOS POR LA OFICINA DE ADMINISTRACIÓN.	10/05/2022	24/07/2022	10500	2605	3	10439307663	ANGELA FIORELLA	RUIZ ZARATE
37	DIRECTIVA N° 020-2017-PERÚ COMPRAS 3.0	Procedimiento para la contratación de bienes y servicios cuyos montos sean iguales o menores a ocho (8) unidades impositivas tributarias.	Orden de Servicio	172	SERVICIO ESPECIALIZADO PARA LA DEFINICIÓN DE FICHAS-PRODUCTO PARA LA IMPLEMENTACIÓN DE LAS CATEGORÍAS DE DISPOSITIVO EXTERNO, DISP. ALM. CONECTADO A LA RED, DISPOSITIVO DE ALMACENAMIENTO INTERNO DEL CATÁLOGO ELECTRÓNICO DE COMPUTADORAS DE ESCRITORIO.	12/05/2022	9/09/2022	36000	2612	4	10455903853	KAREN CECILIA	AGUILAR PERALES
38	DIRECTIVA N° 020-2017-PERÚ COMPRAS 3.0	Procedimiento para la contratación de bienes y servicios cuyos montos sean iguales o menores a ocho (8) unidades impositivas tributarias.	Orden de Servicio	176	SERVICIO DE ACOMPAÑAMIENTO EN LA DEFINICIÓN DE FICHAS-PRODUCTO DE LAS CATEGORÍAS DE DISPOSITIVO DE ALMACENAMIENTO EXTERNO, ALM. CONECTADO A LA RED, DISPOSITIVO DE ALMACENAMIENTO INTERNO DEL CATÁLOGO ELECTRÓNICO DE COMPUTADORAS DE ESCRITORIO.	13/05/2022	10/09/2022	20000	2620	4	10464092833	DIANA CAROLINA	CORDOVA PASTOR
39	DIRECTIVA N° 020-2017-PERÚ COMPRAS 3.0	Procedimiento para la contratación de bienes y servicios cuyos montos sean iguales o menores a ocho (8) unidades impositivas tributarias.	Orden de Servicio	177	CONTRATACIÓN DEL SERVICIO DE IMPLEMENTACIÓN DE MEJORAS DE LA COMUNICACIÓN INTERNA DE LA CENTRAL DE COMPRAS PÚBLICAS - PERÚ COMPRAS.	13/05/2022	12/07/2022	12000	2621	3	10438526981	SUSAN ALEXANDRA	PEROCHENA PORTORRARO
40	DIRECTIVA N° 020-2017-PERÚ COMPRAS 3.0	Procedimiento para la contratación de bienes y servicios cuyos montos sean iguales o menores a ocho (8) unidades impositivas tributarias.	Orden de Servicio	179	SERVICIO DE ACOMPAÑAMIENTO EN LA DEFINICIÓN DE FICHAS- PRODUCTO DE LAS CATEGORÍAS DE EQUIPOS DE VIDEO (TELEVISORES) Y EQUIPOS DE AUDIO (EQUIPOS DE SONIDO, PARLANTES AMPLIFICADOS, MICROFONOS, MEGAFONOS) DEL CATÁLOGO ELECTRÓNICO DE EQUIPOS MULTIMEDIA Y ACCESORIOS.	16/05/2022	13/09/2022	20000	2623	4	10724843501	RAUL STEVE	PRADO MIRANDA

N°	Base Legal (RÉGIMEN)		Documento de contratación ¹	Número	Objetivo de la Contratación ²	Fecha de Vigencia Inicial	Fecha de vigencia Final	Monto Contratado Total S/	Número de SIAF	Número de Entregables	RUC del Locador	Nombre del Locador	Apellidos del Locador
	Norma y Número	Nombre											
41	DIRECTIVA N° 020-2017-PERÚ COMPRAS 3.0	Procedimiento para la contratación de bienes y servicios cuyos montos sean iguales o menores a ocho (8) unidades impositivas tributarias.	Orden de Servicio	182	SERVICIO DE ACOMPAÑAMIENTO EN LA DEFINICIÓN DE FICHAS-PRODUCTO DE LAS CATEGORÍAS DE MESA ESTANTE, ARMARIO, ARCHIVADOR, CARPETA Y CREDENZA DEL CATÁLOGO ESLECTRÓNICODE MOBILIARIO EN GENERAL.	16/05/2022	13/09/2022	20000	2626	4	10455775855	TATIANA EMILIE	DEL VALLE FERNANDEZ
42	DIRECTIVA N° 020-2017-PERÚ COMPRAS 3.0	Procedimiento para la contratación de bienes y servicios cuyos montos sean iguales o menores a ocho (8) unidades impositivas tributarias.	Orden de Servicio	181	SERVICIO ESPECIALIZADO PARA BRINDAR ASISTENCIA TÉCNICA, ANÁLISIS, DISEÑO Y ESTRUCTURACIÓN DE FICHA PRODUCTO PARA CATÁLOGO ELECTRÓNICO DE ACUERDOS MARCO (CEAM) DEL RUBRO SALUD.	16/05/2022	13/09/2022	36000	2625	4	10099865321	ROSA KARIN	SOTO CARRILLO
43	DIRECTIVA N° 020-2017-PERÚ COMPRAS 3.0	Procedimiento para la contratación de bienes y servicios cuyos montos sean iguales o menores a ocho (8) unidades impositivas tributarias.	Orden de Servicio	184	SERVICIO ESPECIALIZADO SOBRE EL MONITOREO DE INCUMPLIMIENTOS EN LA EJECUCIÓN CONTRACTUAL DE ÓRDENES DE COMPRA POR PARTE DE LAS ENTIDADES, SELECCIÓN DE FICHAS-PRODUCTO Y PROVEEDOR (ANEXO 3), RECHAZO Y RESOLUCIÓN DE ÓRDENES DE COMPRA DE LOS CATÁLOGOS ELECTRÓNICOS DE: i) DISPOSITIVOS Y ACCESORIOS PARA PROTECCIÓN DE CIRCUITOS, ii) CAJAS PORTAMEDIDOR, iii) MAQUINAS Y EQUIPOS PARA JARDINERÍA, SILVICULTURA Y AGRICULTURA, iv) HERRAMIENTAS PARA JARDINERÍA, SILVICULTURA Y AGRICULTURA, v) COMPONENTES PARA SISTEMAS FOTOVOLTAICOS, vi) PAÑALES Y AFINES, vii) CÉSPED SINTÉTICO.	17/05/2022	14/09/2022	36000	2631	4	1009986005	REGINA ANGELICA	PASTOR CASTRO
44	DIRECTIVA N° 020-2017-PERÚ COMPRAS 3.0	Procedimiento para la contratación de bienes y servicios cuyos montos sean iguales o menores a ocho (8) unidades impositivas tributarias.	Orden de Servicio	185	SERVICIO ESPECIALIZADO PARA LA DEFINICIÓN DE FICHAS-PRODUCTO PARA LA IMPLEMENTACIÓN DE LAS CATEGORÍAS DE EQUIPO DE VIDEO (TELEVISORES) Y EQUIPOS DE AUDIO (EQUIPOS DE SONIDO, PARLANTES AMPLIFICADOS, MICROFONOS, MEGAFONOS), DEL CATÁLOGO ELECTRÓNICO DE EQUIPOS MULTIMEDIA Y ACCESORIOS.	17/05/2022	14/09/2022	36000	2632	4	10429857801	JUAN JOSE	DE LA FUENTE LEON
45	DIRECTIVA N° 020-2017-PERÚ COMPRAS 3.0	Procedimiento para la contratación de bienes y servicios cuyos montos sean iguales o menores a ocho (8) unidades impositivas tributarias.	Orden de Servicio	186	CONTRATACIÓN DE SERVICIO PARA LA ORGANIZACIÓN, CLASIFICACIÓN Y ELABORACIÓN DE INVENTARIO DE DOCUMENTOS DEL AÑO 2019 DE LA DIRECCIÓN DE COMPRAS CORPORATIVAS.	17/05/2022	15/08/2022	7500	2633	3	10461794985	ALEX SANDRA TALIA	DORICH NINAQUISPE
46	DIRECTIVA N° 020-2017-PERÚ COMPRAS 3.0	Procedimiento para la contratación de bienes y servicios cuyos montos sean iguales o menores a ocho (8) unidades impositivas tributarias.	Orden de Servicio	187	SERVICIO DE ANÁLISIS PARA EL MONITOREO DE SELECCIÓN DE FICHAS-PRODUCTO Y PROVEEDOR (ANEXO 3) Y EL MONITOREO DE RECHAZO DE ÓRDENES DE COMPRA DE LOS CATÁLOGOS ELECTRÓNICOS DE: I) DISPOSITIVOS Y ACCESORIOS PARA PROTECCIÓN DE CIRCUITOS, II) CAJAS PORTA MEDIDOR, III) MÁQUINAS Y EQUIPOS PARA JARDINERÍA, SILVICULTURA Y AGRICULTURA, IV) HERRAMIENTAS PARA JARDINERÍA, SILVICULTURA Y AGRICULTURA, V) COMPONENTES PARA SISTEMAS FOTOVOLTAICOS, VI) PAÑALES Y AFINES, VII) CÉSPED SINTÉTICO.	19/05/2022	16/10/2022	35000	2642	5	10457445011	DIANA FIORELLA	SIMON VARGAS
47	DIRECTIVA N° 020-2017-PERÚ COMPRAS 3.0	Procedimiento para la contratación de bienes y servicios cuyos montos sean iguales o menores a ocho (8) unidades impositivas tributarias.	Orden de Servicio	188	SERVICIO DE ANÁLISIS PARA EL MONITOREO DE NO FORMALIZACIÓN DE ÓRDENES DE COMPRA (ANEXO 2) Y RESOLUCIÓN DE ÓRDENES DE COMPRA DE LOS CATÁLOGOS ELECTRÓNICOS DE: I) DISPOSITIVOS Y ACCESORIOS PARA PROTECCIÓN DE CIRCUITOS, II) CAJAS PORTAMEDIDOR, III) MÁQUINAS Y EQUIPOS PARA JARDINERÍA, SILVICULTURA Y AGRICULTURA, IV) HERRAMIENTAS PARA JARDINERÍA, SILVICULTURA Y AGRICULTURA, V) COMPONENTES PARA SISTEMAS FOTOVOLTAICOS, VI) PAÑALES Y AFINES, VII) CÉSPED SINTÉTICO.	20/05/2022	17/10/2022	35000	2649	5	10730388352	ANDRES FERNANDO	RIEGA BALAREZO
48	DIRECTIVA N° 020-2017-PERÚ COMPRAS 3.0	Procedimiento para la contratación de bienes y servicios cuyos montos sean iguales o menores a ocho (8) unidades impositivas tributarias.	Orden de Servicio	193	SERVICIO DE REVISIÓN DE REQUERIMIENTOS SOBRE INCIDENTES REPORTADOS A LA SEGUNDA LÍNEA SOBRE A OPERACIÓN DE LOS CATÁLOGOS ELECTRÓNICOS DE ACUERDOS MARCO.	20/05/2022	17/10/2022	25000	2644	5	10460183788	SHIRLEY FIORELLA	CHANCAN ROJAS
49	DIRECTIVA N° 020-2017-PERÚ COMPRAS 3.0	Procedimiento para la contratación de bienes y servicios cuyos montos sean iguales o menores a ocho (8) unidades impositivas tributarias.	Orden de Servicio	194	SERVICIO DE ANÁLISIS PARA EL MONITOREO DE NO FORMALIZACIÓN DE ÓRDENES DE COMPRA (ANEXO 2) Y RESOLUCIÓN DE ÓRDENES DE COMPRA DE LOS CATÁLOGOS ELECTRÓNICOS DE: I) MATERIALES E INSUMOS DE LIMPIEZA, PAPELES Y ASEO DE LIMPIEZA, II) PAÑALES Y AFINES III) MATERIAL DE PLÁSTICO PARA LABORATORIO, MATERIAL PARA LABORATORIO CLÍNICO, IV) TUBOS HEMATOLÓGICOS PARA LABORATORIO, V) SERVICIO DE EMISIÓN DE BOLETOS AÉREOS NACIONALES Y SERVICIO DE EMISIÓN DE BOLETOS AÉREOS INTERNACIONALES.	20/05/2022	17/10/2022	35000	2643	5	10258552046	VICTOR	REQUENA MARQUINA
50	DIRECTIVA N° 020-2017-PERÚ COMPRAS 3.0	Procedimiento para la contratación de bienes y servicios cuyos montos sean iguales o menores a ocho (8) unidades impositivas tributarias.	Orden de Servicio	189	SERVICIO DE CONTROL DE CALIDAD A LAS NOTIFICACIONES REGISTRADAS EN EL MÓDULO DE MENSajería DEL SISTEMA DE GESTIÓN DOCUMENTAL DE LA OFICINA DE ATENCIÓN AL USUARIO Y GESTIÓN DOCUMENTARIA.	20/05/2022	18/08/2022	9000	2648	3	10462087352	YESENIA CINDY	TORRES CHAVEZ
51	DIRECTIVA N° 020-2017-PERÚ COMPRAS 3.0	Procedimiento para la contratación de bienes y servicios cuyos montos sean iguales o menores a ocho (8) unidades impositivas tributarias.	Orden de Servicio	190	SERVICIO DE NOTIFICACIÓN MEDIANTE CORREO ELECTRÓNICO DE CORRESPONDENCIA DEL PROCESO DE DESPACHO EXTERNO DE LA OFICINA DE ATENCIÓN AL USUARIO Y GESTIÓN DOCUMENTARIA.	20/05/2022	18/08/2022	9000	2647	3	10481536320	SANDRA LIZBETH	OYOLA PUPUCHE
52	DIRECTIVA N° 020-2017-PERÚ COMPRAS 3.0	Procedimiento para la contratación de bienes y servicios cuyos montos sean iguales o menores a ocho (8) unidades impositivas tributarias.	Orden de Servicio	204	SERVICIO DE ANÁLISIS PARA EL MONITOREO DE SELECCIÓN DE FICHAS-PRODUCTO Y PROVEEDOR (ANEXO 3) Y EL MONITOREO DE RECHAZO DE ÓRDENES DE COMPRA DE LOS CATÁLOGOS ELECTRÓNICOS DE: I) DISPOSITIVOS Y ACCESORIOS PARA PROTECCIÓN DE CIRCUITOS, II) CAJAS PORTA MEDIDOR, III) MÁQUINAS Y EQUIPOS PARA JARDINERÍA, SILVICULTURA Y AGRICULTURA, IV) HERRAMIENTAS PARA JARDINERÍA, SILVICULTURA Y AGRICULTURA, V) COMPONENTES PARA SISTEMAS FOTOVOLTAICOS, VI) PAÑALES Y AFINES, VII) CÉSPED SINTÉTICO.	26/05/2022	23/10/2022	25000	3393	4	10096796965	DANNY VANESA	ROJAS SANCHEZ

N°	Base Legal (RÉGIMEN)		Documento de contratación ¹	Número	Objetivo de la Contratación ²	Fecha de Vigencia Inicial	Fecha de vigencia Final	Monto Contratado Total S/	Número de SIAF	Número de Entregables	RUC del Locador	Nombre del Locador	Apellidos del Locador
	Norma y Número	Nombre											
53	DIRECTIVA N° 020-2017-PERÚ COMPRAS 3.0	Procedimiento para la contratación de bienes y servicios cuyos montos sean iguales o menores a ocho (8) unidades impositivas tributarias.	Orden de Servicio	207	SERVICIO ESPECIALIZADO PARA LA DEFINICIÓN DE FICHAS-PRODUCTO PARA LA IMPLEMENTACIÓN DE LAS CATEGORÍAS DE MESA, ESTANTE, ESCRITORIO, ARMARIO, ARCHIVADOR, CARPETA Y CREDENZA DEL CATÁLOGO ELECTRÓNICO DE MOBILIARIO EN GENERAL.	31/05/2022	28/09/2022	36000	3422	4	10437430875	JESSELIZ BEATRIZ	ORTIZ CRUZ
54	DIRECTIVA N° 020-2017-PERÚ COMPRAS 3.0	Procedimiento para la contratación de bienes y servicios cuyos montos sean iguales o menores a ocho (8) unidades impositivas tributarias.	Orden de Servicio	233	SERVICIO DE REVISIÓN DE LA DIGITALIZACIÓN DE DOCUMENTOS CON VALOR LEGAL DEL ARCHIVO CENTRAL DE LA OFICINA DE ATENCIÓN AL USUARIO Y GESTIÓN DOCUMENTARIA DE LA CENTRAL DE COMPRAS PÚBLICAS - PERÚ COMPRAS.	27/06/2022	24/11/2022	16000	3509	5	10484382676	ANGELA MARIA	PANTOJA GRANDES
55	DIRECTIVA N° 020-2017-PERÚ COMPRAS 3.0	Procedimiento para la contratación de bienes y servicios cuyos montos sean iguales o menores a ocho (8) unidades impositivas tributarias.	Orden de Servicio	234	SERVICIO PARA EL DISEÑO Y DESARROLLO DE NUEVAS FUNCIONALIDADES Y ACTUALIZACIÓN DE VERSIÓN EN EL APLICATIVO MÓVIL DE LA CENTRAL DE COMPRAS PÚBLICAS - PERÚ COMPRAS.	28/06/2022	16/09/2022	13500	3540	3	10429388673	ANTHONY RAY	COLLAZOS PRADO
56	DIRECTIVA N° 020-2017-PERÚ COMPRAS 3.0	Procedimiento para la contratación de bienes y servicios cuyos montos sean iguales o menores a ocho (8) unidades impositivas tributarias.	Orden de Servicio	238	SERVICIO PARA EL DESARROLLO DE NUEVAS FUNCIONALIDADES EN EL PROCESO DE COMPRA AGREGADA PARA LA FASE DE CARRITO Y FASE ORDEN DE COMPRA DE LA PLATAFORMA DE CATÁLOGOS ELECTRÓNICOS DE ACUERDOS MARCO.	5/07/2022	3/10/2022	18000	3595	3	10758159006	EDUARDO DANIEL	RIVERA ROMAN
57	DIRECTIVA N° 020-2017-PERÚ COMPRAS 3.0	Procedimiento para la contratación de bienes y servicios cuyos montos sean iguales o menores a ocho (8) unidades impositivas tributarias.	Orden de Servicio	245	CONTRATACIÓN DEL SERVICIO DE ASISTENCIA TÉCNICA EN LOGÍSTICA DEL ESTADO PARA LA MEJORA DE FICHAS TÉCNICAS, DOCUMENTOS DE INFORMACIÓN COMPLEMENTARIA Y SUBASTA INVERSA ELECTRÓNICA, EN EL MARCO DE LA GESTIÓN DEL LISTADO DE BIENES Y SERVICIOS COMUNES (LBSC).	12/07/2022	9/11/2022	36000	3614	4	10088751600	IGNACIO HUGO	VALLEJOS CAMPBELL
58	DIRECTIVA N° 020-2017-PERÚ COMPRAS 3.0	Procedimiento para la contratación de bienes y servicios cuyos montos sean iguales o menores a ocho (8) unidades impositivas tributarias.	Orden de Servicio	246	CONTRATACIÓN DEL SERVICIO ESPECIALIZADO PARA LA ACTUALIZACIÓN DE FICHAS TÉCNICAS Y DOCUMENTOS DE INFORMACIÓN COMPLEMENTARIA (DIC) DE LOS RUBROS COMBUSTIBLES, CONSTRUCCIÓN Y PRODUCTOS QUÍMICOS DEL LISTADO DE BIENES Y SERVICIOS COMUNES (LBSC) - PLAN SOSTENIMIENTO PROGRAMADO 2022 DEL LBSC.	12/07/2022	19/12/2022	36000	3615	6	10749537057	DIEGO JAVIER	GUEVARA CHAVEZ
59	DIRECTIVA N° 020-2017-PERÚ COMPRAS 3.0	Procedimiento para la contratación de bienes y servicios cuyos montos sean iguales o menores a ocho (8) unidades impositivas tributarias.	Orden de Servicio	243	CONTRATACIÓN DE SERVICIO DE ASESORAMIENTO TÉCNICO ESPECIALIZADO PARA EL MONITOREO DE LOS DOCUMENTOS DE INVERSIÓN PÚBLICA.	12/07/2022	4/11/2022	32000	3612	4	10462687112	MARISHIENKA	PALOMINO SALAZAR
60	DIRECTIVA N° 020-2017-PERÚ COMPRAS 3.0	Procedimiento para la contratación de bienes y servicios cuyos montos sean iguales o menores a ocho (8) unidades impositivas tributarias.	Orden de Servicio	254	CONTRATACIÓN DEL SERVICIO DE REVISIÓN Y ANÁLISIS DE ESPECIFICACIONES TÉCNICAS DE LAS FICHAS-PRODUCTO QUE SE INCORPORAN EN LA PLATAFORMA DE LOS CATÁLOGOS ELECTRÓNICOS DEL ACUERDO MARCO IM-CE-2020-5 COMPUTADORAS DE ESCRITORIO, COMPUTADORAS PORTÁTILES Y ESCÁNERES.	17/07/2022	15/09/2022	10000	3755	2	10436703495	ROSITA NINJIO	AGUILAR MUÑANTE
61	DIRECTIVA N° 020-2017-PERÚ COMPRAS 3.0	Procedimiento para la contratación de bienes y servicios cuyos montos sean iguales o menores a ocho (8) unidades impositivas tributarias.	Orden de Servicio	257	CONTRATACIÓN DEL SERVICIO DE REVISIÓN Y ANÁLISIS DE ESPECIFICACIONES TÉCNICAS DE LAS FICHAS-PRODUCTO QUE SE INCORPORAN EN LA PLATAFORMA DE LOS CATÁLOGOS ELECTRÓNICOS DEL ACUERDO MARCO EXT-CE-2021-6 IMPRESORAS, CONSUMIBLES Y REPUESTOS Y ACCESORIOS DE OFICINA.	17/07/2022	15/09/2022	10000	3758	2	10101900601	JOHNNY EDISON	VILLANUEVA AGUIRRE
62	DIRECTIVA N° 020-2017-PERÚ COMPRAS 3.0	Procedimiento para la contratación de bienes y servicios cuyos montos sean iguales o menores a ocho (8) unidades impositivas tributarias.	Orden de Servicio	258	CONTRATACIÓN DEL SERVICIO DE MEJORA DE LOS CATÁLOGOS ELECTRÓNICOS DEL ACUERDO MARCO EXT-CE-2021-3 MATERIALES E INSUMOS DE LIMPIEZA, PAPELES PARA ASEO Y LIMPIEZA.	17/07/2022	15/09/2022	10000	3759	2	10097577477	MERCEDES BIENVENIDA	VASQUEZ CALDERON
63	DIRECTIVA N° 020-2017-PERÚ COMPRAS 3.0	Procedimiento para la contratación de bienes y servicios cuyos montos sean iguales o menores a ocho (8) unidades impositivas tributarias.	Orden de Servicio	255	SERVICIO ESPECIALIZADO EN CONTRATACIONES DEL ESTADO PARA LA REVISIÓN DE CONTENIDOS DE LOS PROYECTOS DE ESTRUCTURAS DE FICHA PRODUCTO PARA CATÁLOGOS ELECTRÓNICOS DE ACUERDOS MARCO DE LOS RUBROS EXTINTORES, Y VENTANAS Y PUERTAS.	17/07/2022	14/11/2022	36000	3756	4	10092652853	ANA BEATRIS	ARRIBASPLATA SANDOVAL
64	DIRECTIVA N° 020-2017-PERÚ COMPRAS 3.0	Procedimiento para la contratación de bienes y servicios cuyos montos sean iguales o menores a ocho (8) unidades impositivas tributarias.	Orden de Servicio	260	CONTRATACIÓN DEL SERVICIO DE ACTUALIZACIÓN DE REGISTROS SANITARIOS HOMOGENEIZADOS DEL RUBRO SALUD Y PROPUESTAS DE ABSOLUCIÓN DE CONSULTAS TÉCNICAS EN EL MARCO DE LA IMPLEMENTACIÓN DE PLAN DE SOSTENIMIENTO PROGRAMADO 2022 DEL LISTADO DE BIENES Y SERVICIOS COMUNES (LBSC).	17/07/2022	24/12/2022	36000	3761	6	10103343165	MIGUEL ANGEL	PANTOJA NAPA
65	DIRECTIVA N° 020-2017-PERÚ COMPRAS 3.0	Procedimiento para la contratación de bienes y servicios cuyos montos sean iguales o menores a ocho (8) unidades impositivas tributarias.	Orden de Servicio	256	CONTRATACIÓN DE SERVICIO PARA LA ELABORACIÓN DE INVENTARIO DE REGISTRO DE EXPEDIENTES COVID-19 CUSTODIADOS EN EL ARCHIVO DE GESTIÓN DE LA DIRECCIÓN DE COMPRAS CORPORATIVAS DE LA CENTRAL DE COMPRAS PÚBLICAS - PERÚ COMPRAS.	17/07/2022	15/09/2022	6000	3757	2	10719966867	THANIA SWEMY	GARCIA SALAZAR
66	DIRECTIVA N° 020-2017-PERÚ COMPRAS 3.0	Procedimiento para la contratación de bienes y servicios cuyos montos sean iguales o menores a ocho (8) unidades impositivas tributarias.	Orden de Servicio	263	CONTRATACIÓN DEL SERVICIO PARA LA REVISIÓN DE MATRICES DE INFORMACIÓN DE FICHAS TÉCNICAS DEL RUBRO DE MEDICAMENTOS Y ALIMENTOS DEL LISTADO DE BIENES Y SERVICIOS COMUNES (LBSC).	19/07/2022	17/10/2022	18000	3766	3	10067894338	MARIA VERONIKHA	SANDOVAL MUNOZ

N°	Base Legal (RÉGIMEN)		Documento de contratación ¹	Número	Objetivo de la Contratación ²	Fecha de Vigencia Inicial	Fecha de vigencia Final	Monto Contratado Total S/	Número de SIAF	Número de Entregables	RUC del Locador	Nombre del Locador	Apellidos del Locador
	Norma y Número	Nombre											
67	DIRECTIVA N° 020-2017-PERÚ COMPRAS 3.0	Procedimiento para la contratación de bienes y servicios cuyos montos sean iguales o menores a ocho (8) unidades impositivas tributarias.	Orden de Servicio	264	SERVICIO ESPECIALIZADO EN NORMALIZACIÓN TÉCNICA, PARA LA REVISIÓN Y RETROALIMENTACIÓN DE PROYECTOS DE FICHAS DE HOMOLOGACIÓN DE REQUERIMIENTOS DE DIFERENTES RUBROS, COMO PARTE DEL ACOMPAÑAMIENTO Y ASISTENCIA TÉCNICA QUE REALIZA LA DIRECCIÓN DE ESTANDARIZACIÓN Y SISTEMATIZACIÓN (DES) DE PERÚ COMPRAS A LOS MINISTERIOS DE ESTADO, EN EL MARCO DE SU FUNCIÓN DE PROMOVER LA UNIFORMIZACIÓN DE LO QUE CONTRATA EL ESTADO.	19/07/2022	16/11/2022	36000	3767	4	10068150944	NADIA ELIZABETH	MIREZ MORI DE ASMAT
68	DIRECTIVA N° 020-2017-PERÚ COMPRAS 3.0	Procedimiento para la contratación de bienes y servicios cuyos montos sean iguales o menores a ocho (8) unidades impositivas tributarias.	Orden de Servicio	265	CONTRATACIÓN DEL SERVICIO ESPECIALIZADO LEGAL PARA LA ELABORACIÓN Y REVISIÓN DE PROYECTOS DE INFORMES, PRONUNCIAMIENTOS Y DOCUMENTOS NORMATIVOS PARA LA GESTIÓN DEL LISTADO DE BIENES Y SERVICIOS COMUNES (LBSC).	19/07/2022	16/11/2022	36000	3768	4	10153593146	SHEILA ELENA	ALTAMIRANO GAMARRA
69	DIRECTIVA N° 020-2017-PERÚ COMPRAS 3.0	Procedimiento para la contratación de bienes y servicios cuyos montos sean iguales o menores a ocho (8) unidades impositivas tributarias.	Orden de Servicio	262	CONTRATACIÓN DE SERVICIO PARA LA ELABORACIÓN Y/O ACTUALIZACIÓN Y/O MODIFICACIÓN DE DOCUMENTOS NORMATIVOS REFERIDOS A PROCESOS TÉCNICOS DE LA DIRECCIÓN DE COMPRAS CORPORATIVAS DE LA CENTRAL DE COMPRAS PÚBLICAS - PERÚ COMPRAS.	19/07/2022	17/09/2022	16000	3765	2	10422321131	NATALIE ELIZABETH	ALCALDE CIENFUEGOS
70	DIRECTIVA N° 020-2017-PERÚ COMPRAS 3.0	Procedimiento para la contratación de bienes y servicios cuyos montos sean iguales o menores a ocho (8) unidades impositivas tributarias.	Orden de Servicio	269	CONTRATACIÓN DE SERVICIO DE ASISTENCIA TÉCNICA ORIENTADA A LA APROBACIÓN DE LOS DOCUMENTOS DE GESTIÓN, PARA EL CUMPLIMIENTO DE LAS METAS FIJADAS EN EL EJERCICIO PRESUPUESTAL.	21/07/2022	4/10/2022	35300	3978	3	10406630001	ROSA MARIBEL	GOMEZ TRUJILLO
71	DIRECTIVA N° 020-2017-PERÚ COMPRAS 3.0	Procedimiento para la contratación de bienes y servicios cuyos montos sean iguales o menores a ocho (8) unidades impositivas tributarias.	Orden de Servicio	267	CONTRATACIÓN DE SERVICIO PARA LA ELABORACIÓN DE BASE DE DATOS DE EXPEDIENTES COVID-19 CUSTODIADOS EN EL ARCHIVO DE GESTIÓN DE LA DIRECCIÓN DE COMPRAS CORPORATIVAS DE LA CENTRAL DE COMPRAS PÚBLICAS - PERÚ COMPRAS.	21/07/2022	19/09/2022	6000	4380	2	10737645890	HILARY DAYANA	BUSTOS LOPEZ
72	DIRECTIVA N° 020-2017-PERÚ COMPRAS 3.0	Procedimiento para la contratación de bienes y servicios cuyos montos sean iguales o menores a ocho (8) unidades impositivas tributarias.	Orden de Servicio	270	SERVICIO PARA EL ACOMPAÑAMIENTO TÉCNICO A LOS MINISTERIOS EN EL PROCESO DE HOMOLOGACIÓN DE REQUERIMIENTOS DEL RUBRO DE CALZADO, CUERO Y AFINES.	22/07/2022	19/12/2022	35000	4122	5	10080357261	YSMAEL GABRIEL	ZANABRIA SANCHEZ
73	DIRECTIVA N° 020-2017-PERÚ COMPRAS 3.0	Procedimiento para la contratación de bienes y servicios cuyos montos sean iguales o menores a ocho (8) unidades impositivas tributarias.	Orden de Servicio	271	CONTRATACIÓN DEL SERVICIO ESPECIALIZADO PARA LA ELABORACIÓN Y VALIDACIÓN DE PROYECTOS DE DOCUMENTOS DE UNIDAD DE CRITERIOS (DUC) Y PROPUESTAS DE MEJORA AL CONTENIDO DE LAS FICHAS TÉCNICAS DE MEDICAMENTOS Y DISPOSITIVOS MÉDICOS DEL LISTADO DE BIENES Y SERVICIOS COMUNES (LBSC), EN EL MARCO DE LA IMPLEMENTACIÓN DE PLAN DE SOSTENIMIENTO PROGRAMADO 2022 DEL LBSC.	22/07/2022	19/11/2022	36000	4123	4	10088066818	JUSTINA BETTY	FONSECA CHIHUAN
74	DIRECTIVA N° 020-2017-PERÚ COMPRAS 3.0	Procedimiento para la contratación de bienes y servicios cuyos montos sean iguales o menores a ocho (8) unidades impositivas tributarias.	Orden de Servicio	275	SERVICIO ESPECIALIZADO PARA EL ACOMPAÑAMIENTO TÉCNICO A LOS MINISTERIOS EN EL PROCESO DE HOMOLOGACIÓN DE REQUERIMIENTOS DEL RUBRO DE CONSTRUCCIÓN, INFRAESTRUCTURA Y SANEAMIENTO.	27/07/2022	24/11/2022	36000	4130	4	10096480992	VERONICA GABRIELA	CORREA ZARATE
75	DIRECTIVA N° 020-2017-PERÚ COMPRAS 3.0	Procedimiento para la contratación de bienes y servicios cuyos montos sean iguales o menores a ocho (8) unidades impositivas tributarias.	Orden de Servicio	277	SERVICIO DE GESTIÓN ADMINISTRATIVA DE LA OFICINA DE ADMINISTRACIÓN, RELACIONADA A LOS DOCUMENTOS DERIVADOS DE LOS EXPEDIENTES DE CONTRATACIÓN ENCARGADOS Y EFECTUADOS EN EL MARCO DE LA EMERGENCIA SANITARIA (COVID-19), DENTRO DE LA ETAPA DE EJECUCIÓN CONTRACTUAL, CORRESPONDIENTE AL AÑO 2021.	27/07/2022	14/12/2022	17500	4381	4	10439307663	ANGELA FIORELLA	RUIZ ZARATE
76	DIRECTIVA N° 020-2017-PERÚ COMPRAS 3.0	Procedimiento para la contratación de bienes y servicios cuyos montos sean iguales o menores a ocho (8) unidades impositivas tributarias.	Orden de Servicio	278	CONTRATACIÓN DEL SERVICIO DE PROGRAMACIÓN E IMPLEMENTACIÓN EN LA FASE DE CONSOLIDACIÓN Y APROBACIÓN DEL CUADRO MULTIANUAL DE NECESIDADES (CMN) DE LOS AÑOS FISCALES 2023, 2024, 2025 Y SEGUIMIENTO, MONITOREO Y REVISIÓN DE LA EJECUCIÓN DEL (CMN) DEL PRESENTE AÑO 2022, EN BASE A LOS CRITERIOS DE LA PROGRAMACIÓN MULTIANUAL DE BIENES, SERVICIOS Y OBRAS (PMBSO), EN EL SISTEMA INTEGRADO DE GESTIÓN ADMINISTRATIVA (SIGA) DE LA CENTRAL DE COMPRAS PÚBLICAS - PERÚ COMPRAS.	27/07/2022	19/12/2022	35000	4382	5	10105597041	ANGEL ISAAC	DIAZ URRUCHI
77	DIRECTIVA N° 020-2017-PERÚ COMPRAS 3.0	Procedimiento para la contratación de bienes y servicios cuyos montos sean iguales o menores a ocho (8) unidades impositivas tributarias.	Orden de Servicio	280	CONTRATACIÓN DE SERVICIO DE ATENCIONES DE REQUERIMIENTOS DE CREACIÓN DE VALORES, PEDIDOS DE ACTUALIZACIÓN, EXCLUSIONES Y SUSPENSIONES DE FICHAS-PRODUCTO DE LOS CATÁLOGOS ELECTRÓNICOS DEL ACUERDO MARCO EXT-CE-2021-12 TUBERÍAS, PINTURAS, CERÁMICOS, SANITARIOS, ACCESORIOS, Y COMPLEMENTOS EN GENERAL.	1/08/2022	30/09/2022	10000	4384	2	10417721857	JENNY MARGOT	GONZALES RIVAS
78	DIRECTIVA N° 020-2017-PERÚ COMPRAS 3.0	Procedimiento para la contratación de bienes y servicios cuyos montos sean iguales o menores a ocho (8) unidades impositivas tributarias.	Orden de Servicio	281	CONTRATACIÓN DEL SERVICIO REVISIÓN Y ANÁLISIS DE LOS REQUERIMIENTOS DE ACREDITACIÓN COMO REPRESENTANTES DE MARCA.	3/08/2022	2/10/2022	8000	4401	2	10480960268	OSKAR LUCIANO	PACHECO HIDALGO

SISTEMA ADMINISTRATIVO DE ABASTECIMIENTO
ANEXO 7.3
BIENES INMUEBLES Y PREDIOS

1 Sector 09 Economía y Finanzas
2 Pilego 096 Central de Compras Públicas - PERU COMPRAS
3 Unidad Ejecutora 001 1650 CENTRAL DE COMPRAS PUBLICAS - PERU COMPRAS
4 Fecha Corte 5/08/2022

N°	Código Único - SINABIP	Tipo de Inmueble / Predio 1	Descripción del Inmueble / Nombre del Local / Denominación Inmueble	Situación Física 2	Uso Genérico 3	Uso Específico 4	DOMINIO								Fecha de Tasaación (de contar con ello)	Valor del Inmueble (de contar con ello)	Área actual m2	Situación del Dominio o Afectación en Uso 5 (Inmueble y Predio: bajo su dominio - propiedad / bajo su administración - afectación en uso)	Inscrito en Registros Públicos 6	Tipo de cargas 7	Tipo de Acto de Gravamen 8
							Departamento	Provincia	Distrito	VIA	Dirección	N°	Urbanización	LOTE							
1	37236	Inmuebles y predios con administración gratuita (afectación en uso)	Sede Central	Edificio Completo	Sede Administrativa	Local Institucional	Lima	Lima	San Isidro	Avenida	República de Panamá	3629	Urbanización El Palomar	-	-	-	-	-	-	-	
2	-	Inmuebles y predios alquilados	Local PI	Piso completo en edificio	Sede Administrativa	Oficina	Lima	Lima	San Isidro	Avenida	República de Panamá	3635	Urbanización El Palomar	-	-	-	-	-	-	-	

1 LEYENDA TIPO DE INMUEBLE BIEN

Inmuebles y predios propios (en propiedad)
Inmuebles y predios alquilados
Inmuebles y predios con administración gratuita (afectación en uso)
Inmuebles y predios bajo otros derechos

3 LEYENDA USO GENERICO DE BIEN INMUEBLE

Sede Administrativa
Agricultura
Área Deportiva
Área Verde
Comercio
Centro De Capacitación
Centro De Educación
Centro Penitenciario
Dependencia Militar
Dependencia Policial
Desocupado
Establecimiento De Salud
Estación
Industria
Instituto
Local Comercial
Local Social
Plaza
Sede operativa
Vivienda
Via Pública
Otros

3 LEYENDA USO GENERICO DE BIEN INMUEBLE

Sede Administrativa
Agricultura
Área Deportiva
Área Verde
Comercio
Centro De Capacitación
Centro De Educación
Centro Penitenciario
Dependencia Militar
Dependencia Policial
Desocupado
Establecimiento De Salud
Estación
Industria
Instituto
Local Comercial
Local Social
Plaza
Sede operativa
Vivienda
Via Pública
Otros

2 LEYENDA DE SITUACION FISICA BIEN

Departamento en Edificio
Edificio Completo
Estacionamiento
Piso completo en edificio
Inmueble cercado
Inmueble edificado
Inmueble en edificación
Inmueble con edificación
Sin información

4 LEYENDA USO ESPECIFICO DE BIEN INMUEBLE

Local Institucional
Almacén
Almuerzo
Albergue transit
Asilo
Puesto De Salud
Policlínico
Estacionamiento
Desocupado
Escuelas Club De Madre
Colapsos Comercial
Comedores
Comisaria
Base Militar
Biblioteca
C.E. Base Especial
Campo Deportivo
Capilla

5 LEYENDA

Situación del Dominio o Afectación en Uso (Inmueble y Predio: bajo su dominio - propiedad / bajo su administración - afectación en uso)
Compra-venta
Donación
Cesión de uso
Cesión Gratuita
Decurso
Expropiación
Premiata
Transferencia de Dominio
Inscripción de Dominio
Inscripción de Tránsito
Inscripción de Tránsito
Inscripción en primera de Dominio
Cambio de Denominación
Arrequeo
Adaptación de Dominio
Acumulación
Adjudicación
Adjudicación Judicial
Aporte de Capital
Abolición de Tránsito
Dación en Pago
Incautación
Independización
Inscripción de Bienes
Modificación de Transferencia Prejudicial Interstatal
Prescripción Adquisitiva de Dominio
Rectificación de Nombre de Propietario
Reversión
Títulos Supletorios
Transferencia Patrimonial Interstatal
Transferencia por Acto o Abstracción
Transferencia Prejudicial Interstatal
Venta Directa

6 LEYENDA INSCRITO EN REGISTROS PUBLICOS

Muerto
Oficina
Parque
Parque Forestal
Parque
Paseo Peatonal
Parcial
Plazuela
Plaza Cívica
Plaza Médica
Plaza de Salud
Puerto Policial
Servicio Agua y Desechos
Tambo
Templo
Terminal Aéreo
Terminal Marítimo
Tanque
Vías
Vivienda
Zona de Seguridad

7 LEYENDA DE TIPO DE CARGAS

Andación de Demanda
Procedimiento Notarial
Reserva en Garantía
Servidumbre
Usufructo
Condiciones resolutorias
Cargas Urbanísticas
Otra Detallar

8 LEYENDA DE TIPO DE ACTO GRAVAMEN

Hipoteca



Firmado digitalmente por YEN CHIA
Helen Milen FAU 20600927818
hard
Motivo: Doy V° B°
Fecha: 10.08.2022 12:51:00 -05:00



Firmado digitalmente por POTOKAR
ORIHUELA Patricia Elizabeth FAU
20600927818 hard
Motivo: Soy el autor del documento
Fecha: 10.08.2022 13:08:04 -05:00

BASE LEGAL
Texto Único Ordenado de la Ley N° 29151, Ley General del Sistema Nacional de Bienes Estatales, aprobado mediante Decreto Supremo N° 019-2010-VIVIENDA
Decreto Supremo N° 008-2021-VIVIENDA, que aprueba el Reglamento de la Ley N° 29151
Decreto Supremo N° 1439, Decreto Legislativo del Sistema Nacional de Abastecimiento.
Decreto Supremo N° 217-2019-EF, Reglamento del Decreto Legislativo N° 1439, Decreto Legislativo del Sistema Nacional de Abastecimiento.

SISTEMA ADMINISTRATIVO DE ABASTECIMIENTO

ANEXO 7.4
INVENTARIO PATRIMONIAL DE BIENES MUEBLES

Central de Compras Públicas
PERÚ COMPRAS
Firmado digitalmente por YEN CHIA
Helen Milen FAU 20600927818
hard
Motivo: Doy V° B°
Fecha: 10.08.2022 12:51:17 -05:00

Central de Compras Públicas
PERÚ COMPRAS
Firmado digitalmente por POTOKAR
ORIHUELA Patricia Elizabeth FAU
20600927818 hard
Motivo: Soy el autor del documento
Fecha: 10.08.2022 13:08:30 -05:00

- 1 Sector 09 Economía y Finanzas
2 Pliego 096 Central de Compras Públicas – PERÚ COMPRAS
3 Unidad Ejecutora 001-1650: CENTRAL DE COMPRAS PÚBLICAS - PERÚ COMPRAS
4 Fecha Corte 5/08/2022

N°	Local	Grupo ¹	Clase ²	Denominación (Del SINABIP)	Código Patrimonial (Numérico)	Fechas de Adquisición	Estado ³	Condición ⁴
1	SEDE CENTRAL	11 Aire Acondicionado Y Refrigeración	22 Equipo	DESHUMEDECEDOR	112227470001	13/07/2016	Regular	Activo
2	SEDE CENTRAL	11 Aire Acondicionado Y Refrigeración	22 Equipo	DESHUMEDECEDOR	112227470002	13/07/2016	Regular	Activo
3	SEDE CENTRAL	11 Aire Acondicionado Y Refrigeración	22 Equipo	DESHUMEDECEDOR	112227470003	13/07/2016	Regular	Activo
4	SEDE CENTRAL	11 Aire Acondicionado Y Refrigeración	22 Equipo	DESHUMEDECEDOR	112227470004	13/07/2016	Regular	Activo
5	SEDE CENTRAL	11 Aire Acondicionado Y Refrigeración	22 Equipo	DESHUMEDECEDOR	112227470005	30/10/2019	Regular	Activo
6	SEDE CENTRAL	11 Aire Acondicionado Y Refrigeración	22 Equipo	DESHUMEDECEDOR	112227470006	30/10/2019	Regular	Activo
7	SEDE CENTRAL	11 Aire Acondicionado Y Refrigeración	22 Equipo	ENFRIADOR DE AIRE	112233170002	20/12/2016	Regular	Activo
8	SEDE CENTRAL	11 Aire Acondicionado Y Refrigeración	22 Equipo	ENFRIADOR DE AIRE	112233170003	20/10/2016	Regular	Activo
9	SEDE CENTRAL	11 Aire Acondicionado Y Refrigeración	22 Equipo	ENFRIADOR DE AIRE	112233170004	20/10/2016	Regular	Activo
10	SEDE CENTRAL	11 Aire Acondicionado Y Refrigeración	22 Equipo	ENFRIADOR DE AIRE	112233170005	20/10/2016	Regular	Activo
11	SEDE CENTRAL	11 Aire Acondicionado Y Refrigeración	22 Equipo	ENFRIADOR DE AIRE	112233170006	20/10/2016	Regular	Activo
12	SEDE CENTRAL	11 Aire Acondicionado Y Refrigeración	22 Equipo	ENFRIADOR DE AIRE	112233170007	20/10/2016	Regular	Activo
13	SEDE CENTRAL	11 Aire Acondicionado Y Refrigeración	22 Equipo	ENFRIADOR DE AIRE	112233170008	20/10/2016	Regular	Activo
14	SEDE CENTRAL	11 Aire Acondicionado Y Refrigeración	22 Equipo	ENFRIADOR DE AIRE	112233170009	20/10/2016	Regular	Activo
15	SEDE CENTRAL	11 Aire Acondicionado Y Refrigeración	22 Equipo	ENFRIADOR DE AIRE	112233170010	20/10/2016	Regular	Activo
16	SEDE CENTRAL	11 Aire Acondicionado Y Refrigeración	22 Equipo	ENFRIADOR DE AIRE	112233170012	20/10/2016	Regular	Activo
17	SEDE CENTRAL	11 Aire Acondicionado Y Refrigeración	22 Equipo	ENFRIADOR DE AIRE	112233170013	20/10/2016	Regular	Activo
18	SEDE CENTRAL	11 Aire Acondicionado Y Refrigeración	22 Equipo	ENFRIADOR DE AIRE	112233170016	20/10/2016	Regular	Activo
19	SEDE CENTRAL	11 Aire Acondicionado Y Refrigeración	22 Equipo	EQUIPO PARA AIRE ACONDICIONADO PORTATIL DE 9,000 BTU	112235150001	16/12/2016	Regular	Activo
20	SEDE CENTRAL	11 Aire Acondicionado Y Refrigeración	22 Equipo	EQUIPO PARA AIRE ACONDICIONADO PORTATIL DE 9,000 BTU	112235150002	16/12/2016	Regular	Activo
21	SEDE CENTRAL	11 Aire Acondicionado Y Refrigeración	22 Equipo	EQUIPO PARA AIRE ACONDICIONADO PORTATIL DE 9,000 BTU	112235150003	16/12/2016	Regular	Activo
22	SEDE CENTRAL	11 Aire Acondicionado Y Refrigeración	22 Equipo	EQUIPO PARA AIRE ACONDICIONADO PORTATIL DE 9,000 BTU	112235150004	16/12/2016	Regular	Activo
23	SEDE CENTRAL	11 Aire Acondicionado Y Refrigeración	22 Equipo	EQUIPO PARA AIRE ACONDICIONADO PORTATIL DE 9,000 BTU	112235150005	16/12/2016	Regular	Activo
24	SEDE CENTRAL	11 Aire Acondicionado Y Refrigeración	22 Equipo	EQUIPO PARA AIRE ACONDICIONADO PORTATIL DE 9,000 BTU	112235150006	16/12/2016	Regular	Activo
25	SEDE CENTRAL	11 Aire Acondicionado Y Refrigeración	22 Equipo	EQUIPO PARA AIRE ACONDICIONADO PORTATIL DE 9,000 BTU	112235150007	16/12/2016	Regular	Activo

1 LEYENDA GRUPO
04 Agrícola y Pesquero
11 Aire Acondicionado y Refrigeración
18 Animales
25 Aseo Y Limpieza
32 Cocina Y Comedor
39 Cultura Y Arte
46 Electricidad Y Electrónica
53 Hospitalización
60 Instrumento De Medición
67 Maquinaria Vehiculos Y Otros
74 Oficina
81 Recreación Y Deporte
88 Seguridad Industrial
95 Telecomunicaciones

2 LEYENDA CLASE
04 Aereonave
08 Cómputo
22 Equipo
29 Ferrocarril
36 Maquinaria Pesada
50 Máquina
64 Mobiliario
71 Nave o Artefacto Naval

N°	Local	Grupo ¹	Clase ²	Denominación (Del SINABIP)	Código Patrimonial (Numérico)	Fechas de Adquisición	Estado ³	Condición ⁴
26	SEDE CENTRAL	11 Aire Acondicionado Y Refrigeración	22 Equipo	EQUIPO PARA AIRE ACONDICIONADO PORTATIL DE 9,000 BTU	112235150008	16/12/2016	Regular	Activo
27	SEDE CENTRAL	11 Aire Acondicionado Y Refrigeración	22 Equipo	EQUIPO PARA AIRE ACONDICIONADO PORTATIL DE 9,000 BTU	112235150009	16/12/2016	Regular	Activo
28	SEDE CENTRAL	11 Aire Acondicionado Y Refrigeración	22 Equipo	EQUIPO PARA AIRE ACONDICIONADO PORTATIL DE 9,000 BTU	112235150010	16/12/2016	Regular	Activo
29	SEDE CENTRAL	11 Aire Acondicionado Y Refrigeración	22 Equipo	EQUIPO PARA AIRE ACONDICIONADO PORTATIL DE 9,000 BTU	112235150011	16/12/2016	Regular	Activo
30	SEDE CENTRAL	11 Aire Acondicionado Y Refrigeración	22 Equipo	EQUIPO PARA AIRE ACONDICIONADO PORTATIL DE 9,000 BTU	112235150012	16/12/2016	Regular	Activo
31	SEDE CENTRAL	11 Aire Acondicionado Y Refrigeración	22 Equipo	EQUIPO PARA AIRE ACONDICIONADO PORTATIL DE 9,000 BTU	112235150013	16/12/2016	Regular	Activo
32	SEDE CENTRAL	11 Aire Acondicionado Y Refrigeración	22 Equipo	EQUIPO PARA AIRE ACONDICIONADO PORTATIL DE 9,000 BTU	112235150014	16/12/2016	Regular	Activo
33	SEDE CENTRAL	11 Aire Acondicionado Y Refrigeración	22 Equipo	EQUIPO PARA AIRE ACONDICIONADO PORTATIL DE 9,000 BTU	112235150015	16/12/2016	Regular	Activo
34	SEDE CENTRAL	11 Aire Acondicionado Y Refrigeración	22 Equipo	EQUIPO PARA AIRE ACONDICIONADO PORTATIL DE 9,000 BTU	112235150016	14/03/2017	Regular	Activo
35	SEDE CENTRAL	11 Aire Acondicionado Y Refrigeración	22 Equipo	EQUIPO PARA AIRE ACONDICIONADO PORTATIL DE 9,000 BTU	112235150017	14/03/2017	Regular	Activo
36	SEDE CENTRAL	11 Aire Acondicionado Y Refrigeración	22 Equipo	EQUIPO PARA AIRE ACONDICIONADO PORTATIL DE 9,000 BTU	112235150018	14/03/2017	Regular	Activo
37	SEDE CENTRAL	11 Aire Acondicionado Y Refrigeración	22 Equipo	EQUIPO PARA AIRE ACONDICIONADO PORTATIL DE 9,000 BTU	112235150019	14/03/2017	Regular	Activo
38	SEDE CENTRAL	11 Aire Acondicionado Y Refrigeración	22 Equipo	EQUIPO PARA AIRE ACONDICIONADO PORTATIL	112235150020	14/03/2017	Regular	Activo
39	SEDE CENTRAL	11 Aire Acondicionado Y Refrigeración	22 Equipo	EQUIPO PARA AIRE ACONDICIONADO PORTATIL	112235150021	14/03/2017	Regular	Activo
40	SEDE CENTRAL	11 Aire Acondicionado Y Refrigeración	22 Equipo	EQUIPO PARA AIRE ACONDICIONADO PORTATIL	112235150022	14/03/2017	Regular	Activo
41	SEDE CENTRAL	11 Aire Acondicionado Y Refrigeración	22 Equipo	EQUIPO PARA AIRE ACONDICIONADO PORTATIL	112235150023	14/03/2017	Regular	Activo
42	SEDE CENTRAL	11 Aire Acondicionado Y Refrigeración	22 Equipo	EQUIPO PARA AIRE ACONDICIONADO PORTATIL	112235150024	14/03/2017	Regular	Activo
43	SEDE CENTRAL	11 Aire Acondicionado Y Refrigeración	22 Equipo	EQUIPO PARA AIRE ACONDICIONADO PORTATIL	112235150025	14/03/2017	Regular	Activo
44	SEDE CENTRAL	11 Aire Acondicionado Y Refrigeración	22 Equipo	EQUIPO PARA AIRE ACONDICIONADO PORTATIL	112235150026	14/03/2017	Regular	Activo
45	SEDE CENTRAL	11 Aire Acondicionado Y Refrigeración	22 Equipo	EQUIPO PARA AIRE ACONDICIONADO PORTATIL	112235150027	14/03/2017	Regular	Activo
46	SEDE CENTRAL	11 Aire Acondicionado Y Refrigeración	22 Equipo	EQUIPO PARA AIRE ACONDICIONADO PORTATIL	112235150028	01/11/2017	Regular	Activo

78 Producción Y Seguridad
82 Vehículo

3 ESTADO
Bueno
Chatarra
Malo
Nuevo
Regular

4 CONDICION
Activo
Baja

N°	Local	Grupo ¹	Clase ²	Denominación (Del SINABIP)	Código Patrimonial (Numérico)	Fechas de Adquisición	Estado ³	Condición ⁴
47	SEDE CENTRAL	11 Aire Acondicionado Y Refrigeración	22 Equipo	EQUIPO PARA AIRE ACONDICIONADO PORTATIL	112235150029	01/11/2017	Regular	Activo
48	SEDE CENTRAL	11 Aire Acondicionado Y Refrigeración	22 Equipo	EQUIPO PARA AIRE ACONDICIONADO PORTATIL	112235150030	01/11/2017	Regular	Activo
49	SEDE CENTRAL	11 Aire Acondicionado Y Refrigeración	22 Equipo	EQUIPO PARA AIRE ACONDICIONADO PORTATIL	112235150031	01/11/2017	Regular	Activo
50	SEDE CENTRAL	11 Aire Acondicionado Y Refrigeración	22 Equipo	EQUIPO PARA AIRE ACONDICIONADO PORTATIL	112235150032	01/11/2017	Regular	Activo
51	SEDE PROYECTO INVERSIÓN	11 Aire Acondicionado Y Refrigeración	22 Equipo	EQUIPO PARA AIRE ACONDICIONADO TIPO DOMESTICO DE 18000 BTU TIPO SPLIT MODELO DECORATIVO	112236140001	17/06/2016	Regular	Activo
52	SEDE CENTRAL	11 Aire Acondicionado Y Refrigeración	22 Equipo	EQUIPO PARA AIRE ACONDICIONADO TIPO DOMESTICO DE 18000 BTU TIPO SPLIT	112236140002	14/11/2017	Regular	Activo
53	SEDE CENTRAL	11 Aire Acondicionado Y Refrigeración	22 Equipo	EQUIPO PARA AIRE ACONDICIONADO TIPO DOMESTICO DE 24000 BTU TIPO SPLIT	112236140003	15/12/2017	Regular	Activo
54	SEDE CENTRAL	11 Aire Acondicionado Y Refrigeración	22 Equipo	EQUIPO PARA AIRE ACONDICIONADO TIPO DOMESTICO DE 24000 BTU TIPO SPLIT	112236140004	15/12/2017	Regular	Activo
55	SEDE CENTRAL	11 Aire Acondicionado Y Refrigeración	22 Equipo	EQUIPO PARA AIRE ACONDICIONADO TIPO DOMESTICO DE 18000 BTU TIPO SPLIT	112236140005	14/01/2019	Regular	Activo
56	SEDE CENTRAL	11 Aire Acondicionado Y Refrigeración	22 Equipo	EQUIPO PARA AIRE ACONDICIONADO TIPO DOMESTICO DE 18000 BTU TIPO SPLIT	112236140006	14/01/2019	Regular	Activo
57	SEDE PROYECTO INVERSIÓN	11 Aire Acondicionado Y Refrigeración	22 Equipo	EQUIPO PARA AIRE ACONDICIONADO TIPO DOMESTICO DE 18000 BTU TIPO SPLIT MODELO DECORATIVO	112236140007	21/02/2019	Regular	Activo
58	SEDE PROYECTO INVERSIÓN	11 Aire Acondicionado Y Refrigeración	22 Equipo	EQUIPO PARA AIRE ACONDICIONADO	112236140008	21/02/2019	Regular	Activo
59	SEDE CENTRAL	11 Aire Acondicionado Y Refrigeración	22 Equipo	EQUIPO DE AIRE ACONDICIONADO DE 18000 BTU SPLIT PARED	112236140009	20/12/2019	Regular	Activo
60	SEDE PROYECTO INVERSIÓN	11 Aire Acondicionado Y Refrigeración	22 Equipo	EQUIPO DE AIRE ACONDICIONADO DE 24.000 BTU SPLIT PARED	112236140010	20/12/2019	Regular	Activo
61	SEDE PROYECTO INVERSIÓN	11 Aire Acondicionado Y Refrigeración	22 Equipo	EQUIPO DE AIRE ACONDICIONADO DE 12000 BTU SPLIT PARED	112236140011	27/12/2019	Regular	Activo
62	SEDE CENTRAL	11 Aire Acondicionado Y Refrigeración	22 Equipo	EQUIPO DE AIRE ACONDICIONADO DE 12000 BTU SPLIT PARED	112236140012	27/12/2019	Regular	Activo
63	SEDE PROYECTO INVERSIÓN	11 Aire Acondicionado Y Refrigeración	22 Equipo	EQUIPO DE AIRE ACONDICIONADO DE 48.000 BTU SPLIT PISO/TECHO	112236140013	31/12/2019	Regular	Activo

N°	Local	Grupo ¹	Clase ²	Denominación (Del SINABIP)	Código Patrimonial (Número)	Fechas de Adquisición	Estado ³	Condición ⁴
64	SEDE CENTRAL	11 Aire Acondicionado Y Refrigeración	22 Equipo	EQUIPO DE AIRE ACONDICIONADO DE 48,000 BTU SPLIT PISO/TECHO	112236140014	31/12/2019	Regular	Activo
65	SEDE CENTRAL	11 Aire Acondicionado Y Refrigeración	22 Equipo	EXTRACTOR DE AIRE DE 300 m3/HORA	112248020001	13/12/2017	Regular	Activo
66	SEDE CENTRAL	11 Aire Acondicionado Y Refrigeración	22 Equipo	EXTRACTOR DE AIRE DE 300 m3/HORA	112248020002	13/12/2017	Regular	Activo
67	SEDE CENTRAL	11 Aire Acondicionado Y Refrigeración	22 Equipo	EXTRACTOR DE AIRE DE 300 m3/HORA	112248020003	13/12/2017	Regular	Activo
68	SEDE CENTRAL	11 Aire Acondicionado Y Refrigeración	22 Equipo	EXTRACTOR DE AIRE DE 300 m3/HORA	112248020004	13/12/2017	Regular	Activo
69	SEDE CENTRAL	11 Aire Acondicionado Y Refrigeración	22 Equipo	EXTRACTOR DE AIRE DE 300 m3/HORA	112248020005	13/12/2017	Regular	Activo
70	SEDE CENTRAL	11 Aire Acondicionado Y Refrigeración	22 Equipo	EXTRACTOR DE AIRE DE 300 m3/HORA	112248020006	13/12/2017	Regular	Activo
71	SEDE CENTRAL	11 Aire Acondicionado Y Refrigeración	22 Equipo	EXTRACTOR DE AIRE DE 300 m3/HORA	112248020007	13/12/2017	Regular	Activo
72	SEDE CENTRAL	11 Aire Acondicionado Y Refrigeración	22 Equipo	EXTRACTOR DE AIRE DE 300 m3/HORA	112248020008	13/12/2017	Regular	Activo
73	SEDE CENTRAL	11 Aire Acondicionado Y Refrigeración	22 Equipo	EXTRACTOR DE AIRE DE 300 m3/HORA	112248020009	13/12/2017	Regular	Activo
74	SEDE CENTRAL	11 Aire Acondicionado Y Refrigeración	22 Equipo	EXTRACTOR DE AIRE DE 300 m3/HORA	112248020010	13/12/2017	Regular	Activo
75	SEDE CENTRAL	11 Aire Acondicionado Y Refrigeración	22 Equipo	EXTRACTOR DE AIRE	112248020011	19/12/2019	Regular	Activo
76	SEDE CENTRAL	11 Aire Acondicionado Y Refrigeración	22 Equipo	EXTRACTOR DE AIRE	112248020012	19/12/2019	Regular	Activo
77	SEDE CENTRAL	11 Aire Acondicionado Y Refrigeración	22 Equipo	EXTRACTOR DE AIRE	112248020013	19/12/2019	Regular	Activo
78	SEDE CENTRAL	11 Aire Acondicionado Y Refrigeración	22 Equipo	EXTRACTOR DE AIRE	112248020014	19/12/2019	Regular	Activo
79	SEDE CENTRAL	11 Aire Acondicionado Y Refrigeración	22 Equipo	EXTRACTOR DE AIRE	112248020015	19/12/2019	Regular	Activo
80	SEDE CENTRAL	11 Aire Acondicionado Y Refrigeración	22 Equipo	EXTRACTOR DE AIRE	112248020016	19/12/2019	Regular	Activo
81	SEDE CENTRAL	11 Aire Acondicionado Y Refrigeración	22 Equipo	EXTRACTOR DE AIRE	112248020017	19/12/2019	Regular	Activo
82	SEDE CENTRAL	11 Aire Acondicionado Y Refrigeración	22 Equipo	EXTRACTOR DE AIRE	112248020018	19/12/2019	Regular	Activo
83	SEDE CENTRAL	11 Aire Acondicionado Y Refrigeración	22 Equipo	EXTRACTOR DE AIRE	112248020019	19/12/2019	Regular	Activo
84	SEDE CENTRAL	11 Aire Acondicionado Y Refrigeración	22 Equipo	EXTRACTOR DE AIRE	112248020020	19/12/2019	Regular	Activo
85	SEDE CENTRAL	11 Aire Acondicionado Y Refrigeración	22 Equipo	FRIGOBAR	112252140001	12/09/2016	Regular	Activo
86	SEDE CENTRAL	11 Aire Acondicionado Y Refrigeración	22 Equipo	REFRIGERADORA ELECTRICA DOMESTICA	112263860001	19/12/2016	Regular	Activo
87	SEDE CENTRAL	11 Aire Acondicionado Y Refrigeración	22 Equipo	REFRIGERADORA ELECTRICA DOMESTICA	112263860002	19/12/2016	Regular	Activo
88	SEDE CENTRAL	11 Aire Acondicionado Y Refrigeración	22 Equipo	REFRIGERADORA ELECTRICA DOMESTICA	112263860003	25/11/2016	Regular	Activo
89	SEDE CENTRAL	11 Aire Acondicionado Y Refrigeración	22 Equipo	REFRIGERADORA ELECTRICA DOMESTICA	112263860004	23/12/2019	Regular	Activo
90	SEDE CENTRAL	11 Aire Acondicionado Y Refrigeración	22 Equipo	REFRIGERADORA ELECTRICA DOMESTICA	112263860005	23/12/2019	Regular	Activo
91	SEDE CENTRAL	11 Aire Acondicionado Y Refrigeración	22 Equipo	REFRIGERADORA ELECTRICA DOMESTICA	112263860006	27/12/2019	Regular	Activo
92	SEDE CENTRAL	11 Aire Acondicionado Y Refrigeración	22 Equipo	VENTILADOR ELECTRICO PARA PARED	112283660001	20/10/2016	Regular	Activo
93	SEDE CENTRAL	11 Aire Acondicionado Y Refrigeración	22 Equipo	VENTILADOR ELECTRICO PARA PARED	112283660002	20/10/2016	Regular	Activo
94	SEDE PROYECTO INVERSIÓN	11 Aire Acondicionado Y Refrigeración	22 Equipo	VENTILADOR ELECTRICO PARA PARED	112283660003	20/10/2016	Regular	Activo
95	SEDE CENTRAL	11 Aire Acondicionado Y Refrigeración	22 Equipo	VENTILADOR ELECTRICO PARA PARED	112283660004	20/10/2016	Regular	Activo

N°	Local	Grupo ¹	Clase ²	Denominación (Del SINABIP)	Código Patrimonial (Número)	Fechas de Adquisición	Estado ³	Condición ⁴
96	SEDE CENTRAL	11 Aire Acondicionado Y Refrigeración	22 Equipo	VENTILADOR ELECTRICO PARA PARED	112283660005	20/10/2016	Regular	Activo
97	SEDE CENTRAL	11 Aire Acondicionado Y Refrigeración	22 Equipo	VENTILADOR ELECTRICO PARA PARED	112283660006	20/10/2016	Regular	Activo
98	SEDE CENTRAL	11 Aire Acondicionado Y Refrigeración	22 Equipo	VENTILADOR ELECTRICO PARA PARED	112283660007	20/10/2016	Regular	Activo
99	SEDE CENTRAL	11 Aire Acondicionado Y Refrigeración	22 Equipo	VENTILADOR ELECTRICO PARA PARED	112283660008	20/11/2016	Regular	Activo
100	SEDE CENTRAL	11 Aire Acondicionado Y Refrigeración	22 Equipo	VENTILADOR ELECTRICO PARA PARED	112283660009	20/10/2016	Regular	Activo
101	SEDE CENTRAL	11 Aire Acondicionado Y Refrigeración	22 Equipo	VENTILADOR ELECTRICO PARA PARED	112283660010	20/10/2016	Regular	Activo
102	SEDE CENTRAL	11 Aire Acondicionado Y Refrigeración	22 Equipo	VENTILADOR ELECTRICO PARA PARED	112283660011	20/10/2016	Regular	Activo
103	SEDE CENTRAL	11 Aire Acondicionado Y Refrigeración	22 Equipo	VENTILADOR ELECTRICO PARA PARED	112283660012	20/10/2016	Regular	Activo
104	SEDE CENTRAL	11 Aire Acondicionado Y Refrigeración	22 Equipo	VENTILADOR ELECTRICO PARA PARED	112283660014	20/10/2016	Regular	Activo
105	SEDE CENTRAL	11 Aire Acondicionado Y Refrigeración	22 Equipo	VENTILADOR ELECTRICO PARA PARED	112283660015	20/10/2016	Regular	Activo
106	SEDE CENTRAL	11 Aire Acondicionado Y Refrigeración	22 Equipo	VENTILADOR ELECTRICO PARA PARED	112283660017	20/10/2016	Regular	Activo
107	SEDE CENTRAL	11 Aire Acondicionado Y Refrigeración	22 Equipo	VENTILADOR ELECTRICO PARA PARED	112283660018	20/10/2016	Regular	Activo
108	SEDE CENTRAL	11 Aire Acondicionado Y Refrigeración	22 Equipo	VENTILADOR ELECTRICO PARA PARED	112283660019	20/10/2016	Regular	Activo
109	SEDE CENTRAL	11 Aire Acondicionado Y Refrigeración	22 Equipo	VENTILADOR ELECTRICO PARA PARED	112283660020	20/10/2016	Regular	Activo
110	SEDE CENTRAL	11 Aire Acondicionado Y Refrigeración	22 Equipo	VENTILADOR ELECTRICO PARA PARED	112283660022	13/07/2016	Regular	Activo
111	SEDE CENTRAL	11 Aire Acondicionado Y Refrigeración	22 Equipo	VENTILADOR ELECTRICO PARA PARED	112283660023	13/07/2016	Regular	Activo
112	SEDE CENTRAL	11 Aire Acondicionado Y Refrigeración	22 Equipo	VENTILADOR ELECTRICO PARA PARED	112283660024	13/07/2016	Regular	Activo
113	SEDE CENTRAL	11 Aire Acondicionado Y Refrigeración	22 Equipo	VENTILADOR ELECTRICO PARA PARED	112283660025	13/07/2016	Regular	Activo
114	SEDE CENTRAL	11 Aire Acondicionado Y Refrigeración	22 Equipo	VENTILADOR ELECTRICO PARA PARED	112283660026	20/10/2016	Regular	Activo
115	SEDE CENTRAL	11 Aire Acondicionado Y Refrigeración	22 Equipo	VENTILADOR ELECTRICO PARA PARED	112283660027	20/10/2016	Regular	Activo
116	SEDE CENTRAL	11 Aire Acondicionado Y Refrigeración	22 Equipo	VENTILADOR ELECTRICO PARA PARED	112283660028	20/10/2016	Regular	Activo
117	SEDE CENTRAL	11 Aire Acondicionado Y Refrigeración	22 Equipo	VENTILADOR ELECTRICO PARA PARED	112283660029	20/10/2016	Regular	Activo
118	SEDE CENTRAL	11 Aire Acondicionado Y Refrigeración	22 Equipo	VENTILADOR ELECTRICO PARA PARED	112283660030	20/10/2016	Regular	Activo
119	SEDE CENTRAL	11 Aire Acondicionado Y Refrigeración	22 Equipo	VENTILADOR ELECTRICO PARA PARED	112283660031	03/03/2017	Regular	Activo
120	SEDE CENTRAL	11 Aire Acondicionado Y Refrigeración	22 Equipo	VENTILADOR ELECTRICO TIPO COLUMNA O TORRE	112291580001	30/03/2018	Regular	Activo
121	SEDE CENTRAL	11 Aire Acondicionado Y Refrigeración	22 Equipo	VENTILADOR ELECTRICO TIPO COLUMNA O TORRE	112291580002	30/03/2018	Regular	Activo
122	SEDE CENTRAL	74 Oficina	64 Mobiliario	REPISA DE MELAMINE	140600010001	15/05/2017	Regular	Activo
123	SEDE CENTRAL	74 Oficina	64 Mobiliario	REPISA DE MELAMINE	140600010002	15/05/2017	Regular	Activo
124	SEDE CENTRAL	74 Oficina	64 Mobiliario	REPISA DE MELAMINE	140600010003	15/05/2017	Regular	Activo

N°	Local	Grupo ¹	Clase ²	Denominación (Del SINABIP)	Código Patrimonial (Número)	Fechas de Adquisición	Estado ³	Condición ⁴
125	SEDE CENTRAL	74 Oficina	64 Mobiliario	REPISA DE MELAMINE	140600010004	15/05/2017	Regular	Activo
126	SEDE CENTRAL	74 Oficina	64 Mobiliario	REPISA DE MELAMINE	140600010005	15/05/2017	Regular	Activo
127	SEDE CENTRAL	74 Oficina	64 Mobiliario	REPISA DE MELAMINE	140600010006	15/05/2017	Regular	Activo
128	SEDE CENTRAL	74 Oficina	64 Mobiliario	REPISA DE MELAMINE	140600010007	15/05/2017	Regular	Activo
129	SEDE CENTRAL	74 Oficina	64 Mobiliario	REPISA DE MELAMINE	140600010008	15/05/2017	Regular	Activo
130	SEDE CENTRAL	74 Oficina	64 Mobiliario	REPISA DE MELAMINE	140600010009	15/05/2017	Regular	Activo
131	SEDE CENTRAL	74 Oficina	64 Mobiliario	REPISA DE MELAMINE	140600010010	15/05/2017	Regular	Activo
132	SEDE CENTRAL	74 Oficina	64 Mobiliario	REPISA DE MELAMINE	140600010011	15/05/2017	Regular	Activo
133	SEDE CENTRAL	74 Oficina	64 Mobiliario	REPISA DE MELAMINE	140600010012	15/05/2017	Regular	Activo
134	SEDE CENTRAL	74 Oficina	64 Mobiliario	REPISA DE MELAMINE	140600010013	15/05/2017	Regular	Activo
135	SEDE CENTRAL	74 Oficina	64 Mobiliario	REPISA DE MELAMINE	140600010014	15/05/2017	Regular	Activo
136	SEDE CENTRAL	74 Oficina	64 Mobiliario	REPISA DE MELAMINE	140600010015	15/05/2017	Regular	Activo
137	SEDE CENTRAL	74 Oficina	64 Mobiliario	REPISA DE MELAMINE	140600010016	15/05/2017	Regular	Activo
138	SEDE CENTRAL	74 Oficina	64 Mobiliario	REPISA DE MELAMINE	140600010017	15/05/2017	Regular	Activo
139	SEDE CENTRAL	74 Oficina	64 Mobiliario	REPISA DE MELAMINE	140600010018	15/05/2017	Regular	Activo
140	SEDE CENTRAL	74 Oficina	64 Mobiliario	REPISA DE MELAMINE	140600010020	15/05/2017	Regular	Activo
141	SEDE CENTRAL	74 Oficina	64 Mobiliario	REPISA DE MELAMINE	140600010023	15/05/2017	Regular	Activo
142	SEDE CENTRAL	74 Oficina	64 Mobiliario	REPISA DE MELAMINE	140600010024	15/05/2017	Regular	Activo
143	SEDE CENTRAL	74 Oficina	64 Mobiliario	REPISA DE MELAMINE	140600010025	15/05/2017	Regular	Activo
144	SEDE CENTRAL	74 Oficina	64 Mobiliario	REPISA DE MELAMINE	140600010027	15/05/2017	Regular	Activo
145	SEDE CENTRAL	74 Oficina	64 Mobiliario	REPISA DE MELAMINE	140600010028	15/05/2017	Regular	Activo
146	SEDE CENTRAL	74 Oficina	64 Mobiliario	REPISA DE MELAMINE	140600010029	15/05/2017	Regular	Activo
147	SEDE CENTRAL	74 Oficina	64 Mobiliario	REPISA DE MELAMINE	140600010030	15/05/2017	Regular	Activo
148	SEDE CENTRAL	74 Oficina	64 Mobiliario	REPISA DE MELAMINE	140600010031	15/05/2017	Regular	Activo
149	SEDE CENTRAL	74 Oficina	64 Mobiliario	REPISA DE MELAMINE	140600010034	15/05/2017	Regular	Activo
150	SEDE CENTRAL	74 Oficina	64 Mobiliario	REPISA DE MELAMINE	140600010035	15/05/2017	Regular	Activo
151	SEDE CENTRAL	74 Oficina	64 Mobiliario	REPISA DE MELAMINE	140600010036	15/05/2017	Regular	Activo
152	SEDE CENTRAL	74 Oficina	64 Mobiliario	REPISA DE MELAMINE	140600010037	15/05/2017	Regular	Activo
153	SEDE CENTRAL	74 Oficina	64 Mobiliario	REPISA DE MELAMINE	140600010038	15/05/2017	Regular	Activo
154	SEDE CENTRAL	74 Oficina	64 Mobiliario	REPISA DE MELAMINE	140600010039	15/05/2017	Regular	Activo
155	SEDE CENTRAL	74 Oficina	64 Mobiliario	REPISA DE MELAMINE	140600010041	15/05/2017	Regular	Activo
156	SEDE CENTRAL	74 Oficina	64 Mobiliario	REPISA DE MELAMINE	140600010042	15/05/2017	Regular	Activo
157	SEDE CENTRAL	74 Oficina	64 Mobiliario	REPISA DE MELAMINE	140600010046	15/05/2017	Regular	Activo
158	SEDE CENTRAL	74 Oficina	64 Mobiliario	REPISA DE MELAMINE	140600010051	31/12/2018	Regular	Activo
159	SEDE CENTRAL	74 Oficina	64 Mobiliario	REPISA DE MELAMINE	140600010052	31/12/2018	Regular	Activo
160	SEDE CENTRAL	74 Oficina	64 Mobiliario	REPISA DE MELAMINE	140600010053	31/12/2018	Regular	Activo
161	SEDE CENTRAL	74 Oficina	64 Mobiliario	REPISA DE MELAMINE	140600010054	31/12/2018	Regular	Activo
162	SEDE CENTRAL	74 Oficina	64 Mobiliario	REPISA DE MELAMINE	140600010055	31/12/2018	Regular	Activo
163	SEDE CENTRAL	74 Oficina	64 Mobiliario	REPISA DE MELAMINE	140600010056	31/12/2018	Regular	Activo
164	SEDE CENTRAL	74 Oficina	64 Mobiliario	REPISA DE MELAMINE	140600010057	31/12/2018	Regular	Activo
165	SEDE CENTRAL	74 Oficina	64 Mobiliario	REPISA DE MELAMINE	140600010058	31/12/2018	Regular	Activo
166	SEDE CENTRAL	74 Oficina	64 Mobiliario	REPISA DE MELAMINE	140600010059	31/12/2018	Regular	Activo
167	SEDE CENTRAL	32 Cocina Y Comedor	22 Equipo	CAFETERA ELECTRICA	322207570001	30/11/2016	Regular	Activo
168	SEDE CENTRAL	32 Cocina Y Comedor	22 Equipo	CAFETERA ELECTRICA	322207570002	07/11/2017	Regular	Activo
169	SEDE CENTRAL	32 Cocina Y Comedor	22 Equipo	CAFETERA ELECTRICA	322207570003	30/11/2018	Regular	Activo
170	SEDE CENTRAL	32 Cocina Y Comedor	22 Equipo	CAFETERA ELECTRICA	322207570004	30/11/2018	Regular	Activo
171	SEDE CENTRAL	32 Cocina Y Comedor	22 Equipo	HERVIDOR ELECTRICO	322250000001	23/12/2016	Regular	Activo
172	SEDE CENTRAL	32 Cocina Y Comedor	22 Equipo	HERVIDOR ELECTRICO	322250000002	23/12/2016	Regular	Activo
173	SEDE CENTRAL	32 Cocina Y Comedor	22 Equipo	HERVIDOR ELECTRICO DE 1.7 L	322250000003	23/12/2019	Regular	Activo
174	SEDE CENTRAL	32 Cocina Y Comedor	22 Equipo	HERVIDOR ELECTRICO DE 1.7 L	322250000004	23/12/2019	Regular	Activo
175	SEDE CENTRAL	32 Cocina Y Comedor	22 Equipo	HERVIDOR ELECTRICO DE 1.7 L	322250000005	23/12/2019	Regular	Activo
176	SEDE CENTRAL	32 Cocina Y Comedor	22 Equipo	HORNO MICROONDAS	322260610001	21/12/2016	Regular	Activo

N°	Local	Grupo ¹	Clase ²	Denominación (Del SINABIP)	Código Patrimonial (Númerico)	Fechas de Adquisición	Estado ³	Condición ⁴
177	SEDE CENTRAL	32 Cocina Y Comedor	22 Equipo	HORNO MICROONDAS	322260610002	21/12/2016	Regular	Activo
178	SEDE CENTRAL	32 Cocina Y Comedor	22 Equipo	HORNO MICROONDAS	322260610003	21/12/2016	Regular	Activo
179	SEDE CENTRAL	32 Cocina Y Comedor	22 Equipo	HORNO MICROONDAS	322260610004	21/12/2016	Regular	Activo
180	SEDE CENTRAL	32 Cocina Y Comedor	22 Equipo	HORNO MICROONDAS	322260610005	16/09/2019	Regular	Activo
181	SEDE CENTRAL	32 Cocina Y Comedor	22 Equipo	HORNO MICROONDAS	322260610006	16/09/2019	Regular	Activo
182	SEDE CENTRAL	32 Cocina Y Comedor	22 Equipo	HORNO MICROONDAS	322260610007	16/09/2019	Regular	Activo
183	SEDE CENTRAL	32 Cocina Y Comedor	22 Equipo	HORNO MICROONDAS	322260610008	23/12/2019	Regular	Activo
184	SEDE CENTRAL	32 Cocina Y Comedor	22 Equipo	HORNO MICROONDAS	322260610009	23/12/2019	Regular	Activo
185	SEDE CENTRAL	32 Cocina Y Comedor	22 Equipo	HORNO MICROONDAS	322260610010	23/12/2019	Regular	Activo
186	SEDE CENTRAL	32 Cocina Y Comedor	22 Equipo	TERMO HERVIDOR ELECTRICO	322292280001	07/11/2017	Regular	Activo
187	SEDE CENTRAL	32 Cocina Y Comedor	22 Equipo	TERMO HERVIDOR ELECTRICO	322292280002	07/11/2017	Regular	Activo
188	SEDE CENTRAL	32 Cocina Y Comedor	22 Equipo	TERMO HERVIDOR ELECTRICO	322292280003	07/11/2017	Regular	Activo
189	SEDE CENTRAL	32 Cocina Y Comedor	22 Equipo	TERMO HERVIDOR ELECTRICO	322292280004	25/04/2018	Regular	Activo
190	SEDE CENTRAL	32 Cocina Y Comedor	22 Equipo	TERMO HERVIDOR ELECTRICO	322292280005	25/04/2018	Regular	Activo
191	SEDE CENTRAL	32 Cocina Y Comedor	22 Equipo	TERMO HERVIDOR ELECTRICO	322292280006	23/12/2019	Regular	Activo
192	SEDE CENTRAL	32 Cocina Y Comedor	22 Equipo	TERMO HERVIDOR ELECTRICO	322292280007	23/12/2019	Regular	Activo
193	SEDE CENTRAL	32 Cocina Y Comedor	22 Equipo	TERMO HERVIDOR ELECTRICO	322292280008	23/12/2019	Regular	Activo
194	SEDE CENTRAL	32 Cocina Y Comedor	22 Equipo	TERMO HERVIDOR ELECTRICO	322292280009	23/12/2019	Regular	Activo
195	SEDE PROYECTO INVERSIÓN	46 Electricidad Y Electrónica	22 Equipo	ACUMULADOR DE ENERGIA - EQUIPO DE UPS 6 KVA	462200500001	23/02/2017	Regular	Activo
196	SEDE PROYECTO INVERSIÓN	46 Electricidad Y Electrónica	22 Equipo	ACUMULADOR DE ENERGIA - EQUIPO DE UPS 6 KVA	462200500004	25/01/2019	Regular	Activo
197	SEDE CENTRAL	46 Electricidad Y Electrónica	22 Equipo	EQUIPO DE ALARMA Y PROTECCION	462243540001	29/10/2019	Regular	Activo
198	SEDE CENTRAL	46 Electricidad Y Electrónica	22 Equipo	EQUIPO DE ILUMINACION DE EMERGENCIA	462247850001	26/10/2016	Regular	Activo
199	SEDE CENTRAL	46 Electricidad Y Electrónica	22 Equipo	EQUIPO DE ILUMINACION DE EMERGENCIA	462247850002	26/10/2016	Regular	Activo
200	SEDE CENTRAL	46 Electricidad Y Electrónica	22 Equipo	EQUIPO DE ILUMINACION DE EMERGENCIA	462247850003	26/10/2016	Regular	Activo
201	SEDE CENTRAL	46 Electricidad Y Electrónica	22 Equipo	EQUIPO DE ILUMINACION DE EMERGENCIA	462247850006	26/10/2016	Regular	Activo
202	SEDE CENTRAL	46 Electricidad Y Electrónica	22 Equipo	EQUIPO DE ILUMINACION DE EMERGENCIA	462247850009	26/10/2016	Regular	Activo
203	SEDE CENTRAL	46 Electricidad Y Electrónica	22 Equipo	EQUIPO DE ILUMINACION DE EMERGENCIA	462247850010	26/10/2016	Regular	Activo
204	SEDE CENTRAL	46 Electricidad Y Electrónica	22 Equipo	EQUIPO DE ILUMINACION DE EMERGENCIA	462247850011	26/10/2016	Regular	Activo
205	SEDE CENTRAL	46 Electricidad Y Electrónica	22 Equipo	EQUIPO DE ILUMINACION DE EMERGENCIA	462247850012	26/10/2016	Regular	Activo
206	SEDE CENTRAL	46 Electricidad Y Electrónica	22 Equipo	EQUIPO DE ILUMINACION DE EMERGENCIA	462247850013	26/10/2016	Regular	Activo
207	SEDE CENTRAL	46 Electricidad Y Electrónica	22 Equipo	EQUIPO DE ILUMINACION DE EMERGENCIA	462247850014	26/10/2016	Regular	Activo
208	SEDE CENTRAL	46 Electricidad Y Electrónica	22 Equipo	EQUIPO DE ILUMINACION DE EMERGENCIA	462247850015	26/10/2016	Regular	Activo

N°	Local	Grupo ¹	Clase ²	Denominación (Del SINABIP)	Código Patrimonial (Númerico)	Fechas de Adquisición	Estado ³	Condición ⁴
209	SEDE CENTRAL	46 Electricidad Y Electrónica	22 Equipo	EQUIPO DE ILUMINACION DE EMERGENCIA	462247850016	26/10/2016	Regular	Activo
210	SEDE CENTRAL	46 Electricidad Y Electrónica	22 Equipo	EQUIPO DE ILUMINACION DE EMERGENCIA	462247850017	26/10/2016	Regular	Activo
211	SEDE CENTRAL	46 Electricidad Y Electrónica	22 Equipo	EQUIPO DE ILUMINACION DE EMERGENCIA	462247850018	26/10/2016	Regular	Activo
212	SEDE CENTRAL	46 Electricidad Y Electrónica	22 Equipo	EQUIPO DE ILUMINACION DE EMERGENCIA	462247850019	26/10/2016	Regular	Activo
213	SEDE CENTRAL	46 Electricidad Y Electrónica	22 Equipo	EQUIPO DE ILUMINACION DE EMERGENCIA	462247850020	26/10/2016	Regular	Activo
214	SEDE CENTRAL	46 Electricidad Y Electrónica	22 Equipo	EQUIPO DE ILUMINACION DE EMERGENCIA	462247850021	05/12/2019	Regular	Activo
215	SEDE CENTRAL	46 Electricidad Y Electrónica	22 Equipo	EQUIPO DE ILUMINACION DE EMERGENCIA	462247850022	05/12/2019	Regular	Activo
216	SEDE CENTRAL	46 Electricidad Y Electrónica	22 Equipo	EQUIPO DE ILUMINACION DE EMERGENCIA	462247850023	05/12/2019	Regular	Activo
217	SEDE CENTRAL	46 Electricidad Y Electrónica	22 Equipo	EQUIPO DE ILUMINACION DE EMERGENCIA	462247850024	05/12/2019	Regular	Activo
218	SEDE CENTRAL	46 Electricidad Y Electrónica	22 Equipo	EQUIPO DE ILUMINACION DE EMERGENCIA	462247850025	05/12/2019	Regular	Activo
219	SEDE CENTRAL	46 Electricidad Y Electrónica	22 Equipo	EQUIPO DE ILUMINACION DE EMERGENCIA	462247850026	05/12/2019	Regular	Activo
220	SEDE CENTRAL	46 Electricidad Y Electrónica	22 Equipo	EQUIPO DE ILUMINACION DE EMERGENCIA	462247850027	05/12/2019	Regular	Activo
221	SEDE CENTRAL	46 Electricidad Y Electrónica	22 Equipo	EQUIPO DE ILUMINACION DE EMERGENCIA	462247850028	05/12/2019	Regular	Activo
222	SEDE CENTRAL	46 Electricidad Y Electrónica	22 Equipo	EQUIPO DE ILUMINACION DE EMERGENCIA	462247850029	05/12/2019	Regular	Activo
223	SEDE CENTRAL	46 Electricidad Y Electrónica	22 Equipo	EQUIPO DE ILUMINACION DE EMERGENCIA	462247850030	05/12/2019	Regular	Activo
224	SEDE CENTRAL	46 Electricidad Y Electrónica	22 Equipo	EQUIPO DE ILUMINACION DE EMERGENCIA	462247850031	05/12/2019	Regular	Activo
225	SEDE CENTRAL	46 Electricidad Y Electrónica	22 Equipo	EQUIPO DE ILUMINACION DE EMERGENCIA	462247850032	05/12/2019	Regular	Activo
226	SEDE CENTRAL	46 Electricidad Y Electrónica	22 Equipo	EQUIPO DE ILUMINACION DE EMERGENCIA	462247850033	05/12/2019	Regular	Activo
227	SEDE CENTRAL	46 Electricidad Y Electrónica	22 Equipo	EQUIPO DE ILUMINACION DE EMERGENCIA	462247850034	05/12/2019	Regular	Activo
228	SEDE CENTRAL	46 Electricidad Y Electrónica	22 Equipo	EQUIPO DE ILUMINACION DE EMERGENCIA	462247850035	05/12/2019	Regular	Activo
229	SEDE CENTRAL	46 Electricidad Y Electrónica	22 Equipo	EQUIPO DE ILUMINACION DE EMERGENCIA	462247850036	05/12/2019	Regular	Activo
230	SEDE CENTRAL	46 Electricidad Y Electrónica	22 Equipo	EQUIPO DE ILUMINACION DE EMERGENCIA	462247850037	05/12/2019	Regular	Activo
231	SEDE CENTRAL	46 Electricidad Y Electrónica	22 Equipo	EQUIPO DE ILUMINACION DE EMERGENCIA	462247850038	05/12/2019	Regular	Activo
232	SEDE CENTRAL	46 Electricidad Y Electrónica	22 Equipo	EQUIPO DE ILUMINACION DE EMERGENCIA	462247850039	05/12/2019	Regular	Activo
233	SEDE CENTRAL	46 Electricidad Y Electrónica	22 Equipo	EQUIPO DE ILUMINACION DE EMERGENCIA	462247850040	05/12/2019	Regular	Activo
234	SEDE CENTRAL	46 Electricidad Y Electrónica	22 Equipo	REFLECTOR DE LUZ LED 100 W	462282280001	12/06/2017	Regular	Activo
235	SEDE CENTRAL	46 Electricidad Y Electrónica	22 Equipo	REFLECTOR	462282280002	12/06/2017	Regular	Activo
236	SEDE PROYECTO INVERSIÓN	46 Electricidad Y Electrónica	22 Equipo	SUPRESOR DE VOLTAJE TRANSITORIO	462289810001	25/01/2019	Regular	Activo

N°	Local	Grupo ¹	Clase ²	Denominación (Del SINABIP)	Código Patrimonial (Numérico)	Fechas de Adquisición	Estado ³	Condición ⁴
237	SEDE PROYECTO INVERSIÓN	46 Electricidad Y Electrónica	22 Equipo	SUPRESOR DE VOLTAJE TRANSITORIO	462289810002	25/01/2019	Regular	Activo
238	SEDE PROYECTO INVERSIÓN	46 Electricidad Y Electrónica	22 Equipo	TRANSFORMADOR (MAYOR A 1/4 UIT) DE 220 V 100 W	462299500001	25/01/2019	Regular	Activo
239	SEDE CENTRAL	53 Hospitalización	22 Equipo	ESTERILIZADOR ELECTRICO DE AIRE SECO X 32 L	532260470001	21/10/2020	Bueno	Activo
240	SEDE CENTRAL	53 Hospitalización	22 Equipo	OTOSCOPIO PORTATIL	532287600001	21/10/2020	Bueno	Activo
241	SEDE CENTRAL	53 Hospitalización	22 Equipo	OXIMETRO DE PULSOS PORTATIL	532288390001	21/10/2020	Bueno	Activo
242	SEDE CENTRAL	53 Hospitalización	22 Equipo	OXIMETRO DE PULSOS PORTATIL	532288390002	21/10/2020	Bueno	Activo
243	SEDE CENTRAL	53 Hospitalización	22 Equipo	OXIMETRO DE PULSOS PORTATIL	532288390003	21/10/2020	Bueno	Activo
244	SEDE CENTRAL	53 Hospitalización	22 Equipo	OXIMETRO DE PULSOS PORTATIL	532288390004	21/10/2020	Bueno	Activo
245	SEDE CENTRAL	53 Hospitalización	22 Equipo	OXIMETRO DE PULSOS PORTATIL	532288390005	21/10/2020	Bueno	Activo
246	SEDE CENTRAL	53 Hospitalización	64 Mobiliario	BIOMBO DE METAL DE 2 CUERPOS	536410020001	21/10/2020	Bueno	Activo
247	SEDE CENTRAL	53 Hospitalización	64 Mobiliario	CAMILLA DE POLIETILENO	536424060001	16/05/2017	Regular	Activo
248	SEDE CENTRAL	53 Hospitalización	64 Mobiliario	CAMILLA DE POLIETILENO	536424060002	26/12/2019	Regular	Activo
249	SEDE CENTRAL	53 Hospitalización	64 Mobiliario	CAMILLA DE METAL CON CABECERA GRADUABLE	536425250001	21/10/2020	Bueno	Activo
250	SEDE CENTRAL	53 Hospitalización	64 Mobiliario	COCHE METALICO PARA CURACIONES	536430960001	21/10/2020	Bueno	Activo
251	SEDE CENTRAL	53 Hospitalización	64 Mobiliario	COCHE METALICO PARA TRANSPORTE EN GENERAL	536434770001	14/02/2017	Regular	Activo
252	SEDE CENTRAL	53 Hospitalización	64 Mobiliario	ESCALINATA	536446650001	21/10/2020	Bueno	Activo
253	SEDE CENTRAL	53 Hospitalización	64 Mobiliario	SILLA DE RUEDAS METALICA	536493790001	16/05/2017	Regular	Activo
254	SEDE CENTRAL	60 Instrumento De Medición	22 Equipo	BALANZA DE PIE CON TALLIMETRO MECÁNICA PARA ADULTO	602206520001	21/10/2020	Bueno	Activo
255	SEDE CENTRAL	60 Instrumento De Medición	22 Equipo	GLUCÓMETRO PORTATIL	602246040001	21/10/2020	Bueno	Activo
256	SEDE CENTRAL	60 Instrumento De Medición	22 Equipo	MULTIMETRO-MULTITESTER	602264430001	19/09/2016	Regular	Activo
257	SEDE PROYECTO INVERSIÓN	60 Instrumento De Medición	22 Equipo	MULTIMETRO-MULTITESTER DIGITAL	602264430002	30/05/2017	Regular	Activo
258	SEDE PROYECTO INVERSIÓN	60 Instrumento De Medición	22 Equipo	MULTIMETRO-MULTITESTER DIGITAL	602264430003	30/05/2017	Regular	Activo
259	SEDE CENTRAL	60 Instrumento De Medición	22 Equipo	MULTIMETRO-MULTITESTER	602264430004	31/12/2018	Regular	Activo
260	SEDE CENTRAL	60 Instrumento De Medición	22 Equipo	TENSIOMETRO ANEROIDE ADULTO CON ESTETOSCOPIO	602287620001	21/10/2020	Bueno	Activo
261	SEDE CENTRAL	60 Instrumento De Medición	22 Equipo	TERMOMETRO DIGITAL INFRARROJO TIPO PISTOLA RANGO -30°C A 900°C	602292710001	17/08/2020	Bueno	Activo
262	SEDE CENTRAL	60 Instrumento De Medición	22 Equipo	TERMOMETRO DIGITAL INFRARROJO TIPO PISTOLA RANGO -30°C A 900°C	602292710002	17/08/2020	Bueno	Activo
263	SEDE CENTRAL	60 Instrumento De Medición	22 Equipo	TERMOMETRO DIGITAL INFRARROJO TIPO PISTOLA RANGO -30°C A 900°C	602292710003	17/08/2020	Bueno	Activo
264	SEDE CENTRAL	60 Instrumento De Medición	22 Equipo	TERMOMETRO INFRARROJO	602292810001	15/05/2020	Bueno	Activo

N°	Local	Grupo ¹	Clase ²	Denominación (Del SINABIP)	Código Patrimonial (Numérico)	Fechas de Adquisición	Estado ³	Condición ⁴
265	SEDE CENTRAL	60 Instrumento De Medición	22 Equipo	TERMOMETRO INFRARROJO	602292810002	15/05/2020	Bueno	Activo
266	SEDE CENTRAL	60 Instrumento De Medición	22 Equipo	TERMOMETRO INFRARROJO	602292810003	15/05/2020	Bueno	Activo
267	SEDE PROYECTO INVERSIÓN	67 Maquinaria Vehículos Y Otros	04 Aereonave	VEHICULO AEREO NO TRIPULADO - DRONE	670491990001	30/10/2019	Regular	Activo
268	SEDE PROYECTO INVERSIÓN	67 Maquinaria Vehículos Y Otros	22 Equipo	COMPRESORA DE AIRE DE 150 PSI	672227260001	31/07/2019	Regular	Activo
269	SEDE PROYECTO INVERSIÓN	67 Maquinaria Vehículos Y Otros	22 Equipo	COMPRESORA DE AIRE DE 150 PSI	672227260002	31/07/2019	Regular	Activo
270	SEDE PROYECTO INVERSIÓN	67 Maquinaria Vehículos Y Otros	22 Equipo	COMPRESORA DE AIRE DE 150 PSI	672227260003	31/07/2019	Regular	Activo
271	SEDE PROYECTO INVERSIÓN	67 Maquinaria Vehículos Y Otros	22 Equipo	LECTORA (OTRAS)	672271850001	14/11/2017	Regular	Activo
272	SEDE PROYECTO INVERSIÓN	67 Maquinaria Vehículos Y Otros	22 Equipo	LECTORA (OTRAS)	672271850002	14/11/2017	Regular	Activo
273	SEDE PROYECTO INVERSIÓN	67 Maquinaria Vehículos Y Otros	22 Equipo	LECTORA (OTRAS)	672271850003	14/11/2017	Regular	Activo
274	SEDE PROYECTO INVERSIÓN	67 Maquinaria Vehículos Y Otros	22 Equipo	LECTORA (OTRAS)	672271850004	14/11/2017	Regular	Activo
275	SEDE CENTRAL	67 Maquinaria Vehículos Y Otros	22 Equipo	SOPLADORA DE AIRE	672295040001	31/12/2018	Regular	Activo
276	SEDE CENTRAL	67 Maquinaria Vehículos Y Otros	22 Equipo	SOPLADORA DE AIRE	672295040002	31/12/2018	Regular	Activo
277	SEDE CENTRAL	67 Maquinaria Vehículos Y Otros	22 Equipo	TALADRO ELÉCTRICO PORTÁTIL	672295930001	16/08/2016	Regular	Activo
278	SEDE CENTRAL	67 Maquinaria Vehículos Y Otros	22 Equipo	TALADRO ELÉCTRICO PORTÁTIL ATORNILLADOR INALAMBRICO DE 18 V	672295930002	01/09/2017	Regular	Activo
279	SEDE CENTRAL	67 Maquinaria Vehículos Y Otros	22 Equipo	TALADRO ELÉCTRICO PORTÁTIL PERCUTOR 800 W	672295930003	14/12/2018	Regular	Activo
280	SEDE CENTRAL	67 Maquinaria Vehículos Y Otros	22 Equipo	TALADRO ELÉCTRICO PORTÁTIL PERCUTOR 800 W	672295930004	28/12/2018	Regular	Activo
281	SEDE CENTRAL	67 Maquinaria Vehículos Y Otros	22 Equipo	TALADRO ELÉCTRICO PORTÁTIL PERCUTOR 800 W	672295930005	28/12/2018	Regular	Activo
282	SEDE CENTRAL	67 Maquinaria Vehículos Y Otros	50 Máquina	AMOLADORA ANGULAR 720 W	675001050001	14/12/2018	Regular	Activo
283	SEDE PROYECTO INVERSIÓN	67 Maquinaria Vehículos Y Otros	64 Mobiliario	PEDESTAL PARA MICROFONO	676447390001	31/12/2018	Regular	Activo
284	SEDE CENTRAL	67 Maquinaria Vehículos Y Otros	64 Mobiliario	PEDESTAL PARA MICROFONO	676447390002	31/12/2018	Regular	Activo
285	SEDE CENTRAL	67 Maquinaria Vehículos Y Otros	64 Mobiliario	PEDESTAL PARA MICROFONO	676447390003	31/12/2018	Regular	Activo
286	SEDE CENTRAL	67 Maquinaria Vehículos Y Otros	64 Mobiliario	RACK DE METAL PARA HORNO MICROONDAS	676454340002	27/02/2017	Regular	Activo
287	SEDE PROYECTO INVERSIÓN	67 Maquinaria Vehículos Y Otros	64 Mobiliario	RACK DE METAL PARA HORNO MICROONDAS	676454340003	27/02/2017	Regular	Activo
288	SEDE PROYECTO INVERSIÓN	67 Maquinaria Vehículos Y Otros	64 Mobiliario	RACK DE METAL PARA HORNO MICROONDAS	676454340004	27/02/2017	Regular	Activo
289	SEDE CENTRAL	67 Maquinaria Vehículos Y Otros	64 Mobiliario	RACK DE METAL PARA HORNO MICROONDAS	676454340005	27/02/2017	Regular	Activo
290	SEDE PROYECTO INVERSIÓN	67 Maquinaria Vehículos Y Otros	64 Mobiliario	RACK DE TECHO PARA PROYECTOR	676454340006	27/02/2017	Regular	Activo
291	SEDE CENTRAL	67 Maquinaria Vehículos Y Otros	64 Mobiliario	RACK DE TECHO PARA PROYECTOR	676454340007	27/02/2017	Regular	Activo
292	SEDE CENTRAL	67 Maquinaria Vehículos Y Otros	64 Mobiliario	RACK DE TECHO PARA PROYECTOR	676454340008	02/03/2018	Regular	Activo

N°	Local	Grupo ¹	Clase ²	Denominación (Del SINABIP)	Código Patrimonial (Númerico)	Fechas de Adquisición	Estado ³	Condición ⁴
293	SEDE CENTRAL	67 Maquinaria Vehículos Y Otros	64 Mobiliario	RACK PARA SERVIDORES	676454340009	17/08/2018	Regular	Activo
294	SEDE CENTRAL	67 Maquinaria Vehículos Y Otros	64 Mobiliario	RACK PARA SERVIDORES	676454340010	17/08/2018	Regular	Activo
295	SEDE CENTRAL	67 Maquinaria Vehículos Y Otros	64 Mobiliario	RACK (OTROS)	676454340011	31/12/2018	Regular	Activo
296	SEDE CENTRAL	67 Maquinaria Vehículos Y Otros	64 Mobiliario	RACK (OTROS)	676454340012	13/06/2019	Regular	Activo
297	SEDE CENTRAL	67 Maquinaria Vehículos Y Otros	64 Mobiliario	RACK PARA TELEVISOR/VCR	676457820001	08/09/2016	Regular	Activo
298	SEDE CENTRAL	67 Maquinaria Vehículos Y Otros	64 Mobiliario	RACK PARA TELEVISOR/VCR	676457820002	27/02/2017	Regular	Activo
299	SEDE PROYECTO INVERSIÓN	67 Maquinaria Vehículos Y Otros	64 Mobiliario	RACK PARA TELEVISOR/VCR	676457820003	27/02/2017	Regular	Activo
300	SEDE CENTRAL	67 Maquinaria Vehículos Y Otros	64 Mobiliario	RACK PARA TELEVISOR/VCR	676457820004	27/02/2017	Regular	Activo
301	SEDE CENTRAL	67 Maquinaria Vehículos Y Otros	64 Mobiliario	RACK PARA TELEVISOR/VCR	676457820005	27/02/2017	Regular	Activo
302	SEDE CENTRAL	67 Maquinaria Vehículos Y Otros	64 Mobiliario	RACK PARA TELEVISOR/VCR	676457820006	27/02/2017	Regular	Activo
303	SEDE CENTRAL	67 Maquinaria Vehículos Y Otros	64 Mobiliario	RACK PARA TELEVISOR/VCR	676457820007	09/06/2017	Regular	Activo
304	SEDE CENTRAL	67 Maquinaria Vehículos Y Otros	64 Mobiliario	RACK PARA TELEVISOR/VCR	676457820008	09/06/2017	Regular	Activo
305	SEDE CENTRAL	67 Maquinaria Vehículos Y Otros	64 Mobiliario	RACK PARA TELEVISOR/VCR	676457820009	31/07/2019	Regular	Activo
306	SEDE CENTRAL	67 Maquinaria Vehículos Y Otros	64 Mobiliario	TANQUE DE POLIETILENO PARA AGUA X 2500 L	676466670001	31/03/2017	Regular	Activo
307	SEDE CENTRAL	67 Maquinaria Vehículos Y Otros	64 Mobiliario	TRIPODE METALICO	676478660001	29/05/2017	Regular	Activo
308	SEDE PROYECTO INVERSIÓN	67 Maquinaria Vehículos Y Otros	64 Mobiliario	TRIPODE DE ALUMINIO PARA FILMADORA	676478660002	21/12/2018	Regular	Activo
309	SEDE PROYECTO INVERSIÓN	67 Maquinaria Vehículos Y Otros	64 Mobiliario	TRIPODE DE ALUMINIO PARA FILMADORA	676478660003	21/12/2018	Regular	Activo
310	SEDE PROYECTO INVERSIÓN	67 Maquinaria Vehículos Y Otros	64 Mobiliario	TRIPODE DE ALUMINIO	676478660004	05/11/2019	Regular	Activo
311	SEDE PROYECTO INVERSIÓN	67 Maquinaria Vehículos Y Otros	64 Mobiliario	TRIPODE DE ALUMINIO PARA FILMADORA	676478660005	05/11/2019	Regular	Activo
312	SEDE PROYECTO INVERSIÓN	67 Maquinaria Vehículos Y Otros	64 Mobiliario	TRIPODE DE ALUMINIO PARA FILMADORA	676478660006	05/11/2019	Regular	Activo
313	SEDE CENTRAL	67 Maquinaria Vehículos Y Otros	82 Vehículo	AUTOMOVIL SEDAN	678205000001	23/06/2017	Regular	Activo
314	SEDE CENTRAL	67 Maquinaria Vehículos Y Otros	82 Vehículo	AUTOMOVIL SEDAN	678205000002	23/06/2017	Regular	Activo
315	SEDE CENTRAL	67 Maquinaria Vehículos Y Otros	82 Vehículo	CAMIONETA TIPO SUV 4 X 4	678250000001	23/06/2017	Regular	Activo
316	SEDE CENTRAL	74 Oficina	08 Cómputo	IMPRESORA DE CHEQUES	740800010001	12/11/2019	Regular	Activo
317	SEDE PROYECTO INVERSIÓN	74 Oficina	08 Cómputo	ADAPTADOR INALAMBRICO PARA RED	740800280001	06/12/2018	Regular	Activo
318	SEDE PROYECTO INVERSIÓN	74 Oficina	08 Cómputo	ADAPTADOR INALAMBRICO PARA RED	740800280002	06/12/2018	Regular	Activo
319	SEDE PROYECTO INVERSIÓN	74 Oficina	08 Cómputo	ADAPTADOR INALAMBRICO PARA RED	740800280003	06/12/2018	Regular	Activo
320	SEDE PROYECTO INVERSIÓN	74 Oficina	08 Cómputo	ADAPTADOR INALAMBRICO PARA RED	740800280004	06/12/2018	Regular	Activo
321	SEDE CENTRAL	74 Oficina	08 Cómputo	ADAPTADOR INALAMBRICO PARA RED	740800280005	06/12/2018	Regular	Activo
322	SEDE CENTRAL	74 Oficina	08 Cómputo	ADAPTADOR INALAMBRICO PARA RED	740800280006	06/12/2018	Regular	Activo
323	SEDE PROYECTO INVERSIÓN	74 Oficina	08 Cómputo	ADAPTADOR INALAMBRICO PARA RED	740800280007	06/12/2018	Regular	Activo
324	SEDE PROYECTO INVERSIÓN	74 Oficina	08 Cómputo	ADAPTADOR INALAMBRICO PARA RED	740800280008	06/12/2018	Regular	Activo
325	SEDE PROYECTO INVERSIÓN	74 Oficina	08 Cómputo	ADAPTADOR INALAMBRICO PARA RED	740800280009	06/12/2018	Regular	Activo
326	SEDE PROYECTO INVERSIÓN	74 Oficina	08 Cómputo	ADAPTADOR INALAMBRICO PARA RED	740800280010	06/12/2018	Regular	Activo
327	SEDE PROYECTO INVERSIÓN	74 Oficina	08 Cómputo	ADAPTADOR INALAMBRICO PARA RED	740800280011	06/12/2018	Regular	Activo
328	SEDE PROYECTO INVERSIÓN	74 Oficina	08 Cómputo	ADAPTADOR INALAMBRICO PARA RED	740800280012	06/12/2018	Regular	Activo

N°	Local	Grupo ¹	Clase ²	Denominación (Del SINABIP)	Código Patrimonial (Númerico)	Fechas de Adquisición	Estado ³	Condición ⁴
329	SEDE PROYECTO INVERSIÓN	74 Oficina	08 Cómputo	ADAPTADOR PARA RED INALAMBRICO	740800280013	06/12/2018	Regular	Activo
330	SEDE PROYECTO INVERSIÓN	74 Oficina	08 Cómputo	ADAPTADOR PARA RED INALAMBRICO	740800280014	06/12/2018	Regular	Activo
331	SEDE PROYECTO INVERSIÓN	74 Oficina	08 Cómputo	ADAPTADOR PARA RED INALAMBRICO	740800280015	06/12/2018	Regular	Activo
332	SEDE PROYECTO INVERSIÓN	74 Oficina	08 Cómputo	ADAPTADOR PARA RED INALAMBRICO	740800280016	06/12/2018	Regular	Activo
333	SEDE PROYECTO INVERSIÓN	74 Oficina	08 Cómputo	ADAPTADOR PARA RED INALAMBRICO	740800280017	06/12/2018	Regular	Activo
334	SEDE PROYECTO INVERSIÓN	74 Oficina	08 Cómputo	ADAPTADOR PARA RED INALAMBRICO	740800280018	06/12/2018	Regular	Activo
335	SEDE PROYECTO INVERSIÓN	74 Oficina	08 Cómputo	ADAPTADOR PARA RED INALAMBRICO	740800280019	06/12/2018	Regular	Activo
336	SEDE PROYECTO INVERSIÓN	74 Oficina	08 Cómputo	ADAPTADOR PARA RED INALAMBRICO	740800280020	06/12/2018	Regular	Activo
337	SEDE PROYECTO INVERSIÓN	74 Oficina	08 Cómputo	ADAPTADOR PARA RED INALAMBRICO	740800280021	06/12/2018	Regular	Activo
338	SEDE PROYECTO INVERSIÓN	74 Oficina	08 Cómputo	ADAPTADOR PARA RED INALAMBRICO	740800280022	06/12/2018	Regular	Activo
339	SEDE CENTRAL	74 Oficina	08 Cómputo	ADAPTADOR PARA RED INALAMBRICO	740800280023	06/12/2018	Regular	Activo
340	SEDE PROYECTO INVERSIÓN	74 Oficina	08 Cómputo	ADAPTADOR PARA RED INALAMBRICO	740800280024	06/12/2018	Regular	Activo
341	SEDE PROYECTO INVERSIÓN	74 Oficina	08 Cómputo	ADAPTADOR PARA RED INALAMBRICO	740800280025	06/12/2018	Regular	Activo
342	SEDE PROYECTO INVERSIÓN	74 Oficina	08 Cómputo	ADAPTADOR PARA RED INALAMBRICO	740800280026	06/12/2018	Regular	Activo
343	SEDE PROYECTO INVERSIÓN	74 Oficina	08 Cómputo	ADAPTADOR PARA RED INALAMBRICO	740800280027	06/12/2018	Regular	Activo
344	SEDE PROYECTO INVERSIÓN	74 Oficina	08 Cómputo	ADAPTADOR PARA RED INALAMBRICO	740800280028	06/12/2018	Regular	Activo
345	SEDE PROYECTO INVERSIÓN	74 Oficina	08 Cómputo	ADAPTADOR PARA RED INALAMBRICO	740800280029	06/12/2018	Regular	Activo
346	SEDE PROYECTO INVERSIÓN	74 Oficina	08 Cómputo	ADAPTADOR PARA RED INALAMBRICO	740800280030	06/12/2018	Regular	Activo
347	SEDE PROYECTO INVERSIÓN	74 Oficina	08 Cómputo	ADAPTADOR PARA RED INALAMBRICO	740800280031	06/12/2018	Regular	Activo
348	SEDE PROYECTO INVERSIÓN	74 Oficina	08 Cómputo	ADAPTADOR PARA RED INALAMBRICO	740800280032	06/12/2018	Regular	Activo
349	SEDE PROYECTO INVERSIÓN	74 Oficina	08 Cómputo	ADAPTADOR PARA RED INALAMBRICO	740800280033	06/12/2018	Regular	Activo
350	SEDE PROYECTO INVERSIÓN	74 Oficina	08 Cómputo	ADAPTADOR PARA RED INALAMBRICO	740800280034	06/12/2018	Regular	Activo
351	SEDE PROYECTO INVERSIÓN	74 Oficina	08 Cómputo	ADAPTADOR PARA RED INALAMBRICO	740800280035	06/12/2018	Regular	Activo
352	SEDE PROYECTO INVERSIÓN	74 Oficina	08 Cómputo	ADAPTADOR PARA RED INALAMBRICO	740800280036	06/12/2018	Regular	Activo
353	SEDE PROYECTO INVERSIÓN	74 Oficina	08 Cómputo	ADAPTADOR PARA RED INALAMBRICO	740800280037	06/12/2018	Regular	Activo
354	SEDE PROYECTO INVERSIÓN	74 Oficina	08 Cómputo	ADAPTADOR PARA RED INALAMBRICO	740800280038	06/12/2018	Regular	Activo
355	SEDE CENTRAL	74 Oficina	08 Cómputo	ADAPTADOR PARA RED INALAMBRICO	740800280039	06/12/2018	Regular	Activo

N°	Local	Grupo ¹	Clase ²	Denominación (Del SINABIP)	Código Patrimonial (Numérico)	Fechas de Adquisición	Estado ³	Condición ⁴
356	SEDE PROYECTO INVERSIÓN	74 Oficina	08 Cómputo	ADAPTADOR INALAMBRICO PARA RED	740800280040	06/12/2018	Regular	Activo
357	SEDE PROYECTO INVERSIÓN	74 Oficina	08 Cómputo	ADAPTADOR INALAMBRICO PARA RED	740800280041	06/12/2018	Regular	Activo
358	SEDE PROYECTO INVERSIÓN	74 Oficina	08 Cómputo	ADAPTADOR INALAMBRICO PARA RED	740800280042	06/12/2018	Regular	Activo
359	SEDE PROYECTO INVERSIÓN	74 Oficina	08 Cómputo	ADAPTADOR INALAMBRICO PARA RED	740800280043	06/12/2018	Regular	Activo
360	SEDE CENTRAL	74 Oficina	08 Cómputo	ADAPTADOR INALAMBRICO PARA RED	740800280044	06/12/2018	Regular	Activo
361	SEDE CENTRAL	74 Oficina	08 Cómputo	ADAPTADOR INALAMBRICO PARA RED	740800280045	06/12/2018	Regular	Activo
362	SEDE CENTRAL	74 Oficina	08 Cómputo	ADAPTADOR INALAMBRICO PARA RED	740800280046	06/12/2018	Regular	Activo
363	SEDE CENTRAL	74 Oficina	08 Cómputo	ADAPTADOR INALAMBRICO PARA RED	740800280047	06/12/2018	Regular	Activo
364	SEDE CENTRAL	74 Oficina	08 Cómputo	ADAPTADOR INALAMBRICO PARA RED	740800280048	06/12/2018	Regular	Activo
365	SEDE CENTRAL	74 Oficina	08 Cómputo	ADAPTADOR INALAMBRICO PARA RED	740800280049	06/12/2018	Regular	Activo
366	SEDE CENTRAL	74 Oficina	08 Cómputo	ADAPTADOR INALAMBRICO PARA RED	740800280050	06/12/2018	Regular	Activo
367	SEDE CENTRAL	74 Oficina	08 Cómputo	CAPTURADOR DE IMAGEN - SCANNER	740800500001	23/10/2017	Regular	Activo
368	SEDE CENTRAL	74 Oficina	08 Cómputo	CAPTURADOR DE IMAGEN - SCANNER	740800500002	19/10/2018	Regular	Activo
369	SEDE CENTRAL	74 Oficina	08 Cómputo	CAPTURADOR DE IMAGEN - SCANNER	740800500003	18/12/2019	Regular	Activo
370	SEDE CENTRAL	74 Oficina	08 Cómputo	CAPTURADOR DE IMAGEN - SCANNER	740800500004	18/12/2019	Regular	Activo
371	SEDE PROYECTO INVERSIÓN	74 Oficina	08 Cómputo	CAPTURADOR DE IMAGEN - SCANNER PORTATIL	740800500005	18/12/2019	Regular	Activo
372	SEDE CENTRAL	74 Oficina	08 Cómputo	COMPUTADORA PERSONAL PORTATIL CON PANTALLA DE 14 in	740805000001	02/03/2017	Regular	Activo
373	SEDE PROYECTO INVERSIÓN	74 Oficina	08 Cómputo	COMPUTADORA PERSONAL PORTATIL CON PANTALLA DE 14 in	740805000002	02/03/2017	Regular	Activo
374	SEDE PROYECTO INVERSIÓN	74 Oficina	08 Cómputo	COMPUTADORA PERSONAL PORTATIL CON PANTALLA DE 14 in	740805000003	02/03/2017	Regular	Activo
375	SEDE PROYECTO INVERSIÓN	74 Oficina	08 Cómputo	COMPUTADORA PERSONAL PORTATIL CON PANTALLA DE 14 in	740805000004	02/03/2017	Regular	Activo
376	SEDE PROYECTO INVERSIÓN	74 Oficina	08 Cómputo	COMPUTADORA PERSONAL PORTATIL CON PANTALLA DE 14 in	740805000006	02/03/2017	Regular	Activo
377	SEDE PROYECTO INVERSIÓN	74 Oficina	08 Cómputo	COMPUTADORA PERSONAL PORTATIL CON PANTALLA DE 14 in	740805000007	02/03/2017	Regular	Activo
378	SEDE CENTRAL	74 Oficina	08 Cómputo	COMPUTADORA PERSONAL PORTATIL CON PANTALLA DE 14 in	740805000008	02/03/2017	Regular	Activo

N°	Local	Grupo ¹	Clase ²	Denominación (Del SINABIP)	Código Patrimonial (Número)	Fechas de Adquisición	Estado ³	Condición ⁴
379	SEDE CENTRAL	74 Oficina	08 Cómputo	COMPUTADORA PERSONAL PORTATIL CON PANTALLA DE 14 in	740805000009	30/03/2018	Regular	Activo
380	SEDE CENTRAL	74 Oficina	08 Cómputo	COMPUTADORA PERSONAL PORTATIL CON PANTALLA DE 14 in	740805000010	30/03/2018	Regular	Activo
381	SEDE CENTRAL	74 Oficina	08 Cómputo	COMPUTADORA PERSONAL PORTATIL	740805000011	10/10/2018	Regular	Activo
382	SEDE CENTRAL	74 Oficina	08 Cómputo	COMPUTADORA PERSONAL PORTATIL	740805000012	10/10/2018	Regular	Activo
383	SEDE PROYECTO INVERSIÓN	74 Oficina	08 Cómputo	COMPUTADORA PERSONAL PORTATIL	740805000013	10/10/2018	Regular	Activo
384	SEDE CENTRAL	74 Oficina	08 Cómputo	COMPUTADORA PERSONAL PORTATIL	740805000014	10/10/2018	Regular	Activo
385	SEDE CENTRAL	74 Oficina	08 Cómputo	COMPUTADORA PERSONAL PORTATIL	740805000015	10/10/2018	Regular	Activo
386	SEDE CENTRAL	74 Oficina	08 Cómputo	COMPUTADORA PERSONAL PORTATIL	740805000016	10/10/2018	Regular	Activo
387	SEDE PROYECTO INVERSIÓN	74 Oficina	08 Cómputo	COMPUTADORA PERSONAL PORTATIL	740805000017	10/10/2018	Regular	Activo
388	SEDE CENTRAL	74 Oficina	08 Cómputo	COMPUTADORA PERSONAL PORTATIL	740805000018	10/10/2018	Regular	Activo
389	SEDE CENTRAL	74 Oficina	08 Cómputo	COMPUTADORA PERSONAL PORTATIL	740805000019	10/10/2018	Regular	Activo
390	SEDE CENTRAL	74 Oficina	08 Cómputo	COMPUTADORA PERSONAL PORTATIL	740805000020	10/10/2018	Regular	Activo
391	SEDE CENTRAL	74 Oficina	08 Cómputo	COMPUTADORA PERSONAL PORTATIL	740805000021	10/10/2018	Regular	Activo
392	SEDE CENTRAL	74 Oficina	08 Cómputo	COMPUTADORA PERSONAL PORTATIL	740805000022	10/10/2018	Regular	Activo
393	SEDE CENTRAL	74 Oficina	08 Cómputo	COMPUTADORA PERSONAL PORTATIL	740805000023	10/10/2018	Regular	Activo
394	SEDE CENTRAL	74 Oficina	08 Cómputo	COMPUTADORA PERSONAL PORTATIL	740805000024	10/10/2018	Regular	Activo
395	SEDE PROYECTO INVERSIÓN	74 Oficina	08 Cómputo	COMPUTADORA PERSONAL PORTATIL	740805000025	10/10/2018	Regular	Activo
396	SEDE PROYECTO INVERSIÓN	74 Oficina	08 Cómputo	COMPUTADORA PERSONAL PORTATIL	740805000026	20/10/2020	Bueno	Activo
397	SEDE PROYECTO INVERSIÓN	74 Oficina	08 Cómputo	COMPUTADORA PERSONAL PORTATIL	740805000027	01/12/2020	Bueno	Activo
398	SEDE PROYECTO INVERSIÓN	74 Oficina	08 Cómputo	COMPUTADORA PERSONAL PORTATIL	740805000028	01/12/2020	Bueno	Activo
399	SEDE PROYECTO INVERSIÓN	74 Oficina	08 Cómputo	COMPUTADORA PERSONAL PORTATIL	740805000029	01/12/2020	Bueno	Activo
400	SEDE PROYECTO INVERSIÓN	74 Oficina	08 Cómputo	COMPUTADORA PERSONAL PORTATIL	740805000030	01/12/2020	Bueno	Activo
401	SEDE PROYECTO INVERSIÓN	74 Oficina	08 Cómputo	COMPUTADORA PERSONAL PORTATIL	740805000031	01/12/2020	Bueno	Activo
402	SEDE PROYECTO INVERSIÓN	74 Oficina	08 Cómputo	COMPUTADORA PERSONAL PORTATIL	740805000032	01/12/2020	Bueno	Activo
403	SEDE PROYECTO INVERSIÓN	74 Oficina	08 Cómputo	COMPUTADORA PERSONAL PORTATIL	740805000033	01/12/2020	Bueno	Activo
404	SEDE PROYECTO INVERSIÓN	74 Oficina	08 Cómputo	COMPUTADORA PERSONAL PORTATIL	740805000034	01/12/2020	Bueno	Activo

N°	Local	Grupo ¹	Clase ²	Denominación (Del SINABIP)	Código Patrimonial (Númerico)	Fechas de Adquisición	Estado ³	Condición ⁴
405	SEDE PROYECTO INVERSIÓN	74 Oficina	08 Cómputo	COMPUTADORA PERSONAL PORTATIL	740805000035	01/12/2020	Bueno	Activo
406	SEDE PROYECTO INVERSIÓN	74 Oficina	08 Cómputo	COMPUTADORA PERSONAL PORTATIL	740805000036	01/12/2020	Bueno	Activo
407	SEDE PROYECTO INVERSIÓN	74 Oficina	08 Cómputo	COMPUTADORA PERSONAL PORTATIL	740805000037	01/12/2020	Bueno	Activo
408	SEDE PROYECTO INVERSIÓN	74 Oficina	08 Cómputo	COMPUTADORA PERSONAL PORTATIL	740805000038	01/12/2020	Bueno	Activo
409	SEDE PROYECTO INVERSIÓN	74 Oficina	08 Cómputo	COMPUTADORA PERSONAL PORTATIL	740805000039	01/12/2020	Bueno	Activo
410	SEDE PROYECTO INVERSIÓN	74 Oficina	08 Cómputo	COMPUTADORA PERSONAL PORTATIL	740805000040	01/12/2020	Bueno	Activo
411	SEDE PROYECTO INVERSIÓN	74 Oficina	08 Cómputo	COMPUTADORA PERSONAL PORTATIL	740805000041	01/12/2020	Bueno	Activo
412	SEDE PROYECTO INVERSIÓN	74 Oficina	08 Cómputo	COMPUTADORA PERSONAL PORTATIL	740805000042	01/12/2020	Bueno	Activo
413	SEDE PROYECTO INVERSIÓN	74 Oficina	08 Cómputo	COMPUTADORA PERSONAL PORTATIL	740805000043	01/12/2020	Bueno	Activo
414	SEDE PROYECTO INVERSIÓN	74 Oficina	08 Cómputo	COMPUTADORA PERSONAL PORTATIL	740805000044	01/12/2020	Bueno	Activo
415	SEDE PROYECTO INVERSIÓN	74 Oficina	08 Cómputo	COMPUTADORA PERSONAL PORTATIL	740805000045	01/12/2020	Bueno	Activo
416	SEDE PROYECTO INVERSIÓN	74 Oficina	08 Cómputo	COMPUTADORA PERSONAL PORTATIL	740805000046	01/12/2020	Bueno	Activo
417	SEDE PROYECTO INVERSIÓN	74 Oficina	08 Cómputo	COMPUTADORA PERSONAL PORTATIL	740805000047	01/12/2020	Bueno	Activo
418	SEDE PROYECTO INVERSIÓN	74 Oficina	08 Cómputo	COMPUTADORA PERSONAL PORTATIL	740805000048	01/12/2020	Bueno	Activo
419	SEDE PROYECTO INVERSIÓN	74 Oficina	08 Cómputo	DISCO DURO EXTERNO DE 5 TB	740818500001	21/06/2016	Regular	Activo
420	SEDE PROYECTO INVERSIÓN	74 Oficina	08 Cómputo	DISCO DURO EXTERNO DE 5 TB	740818500003	19/09/2016	Regular	Activo
421	SEDE PROYECTO INVERSIÓN	74 Oficina	08 Cómputo	DISCO DURO EXTERNO DE 5 TB	740818500004	19/09/2016	Regular	Activo
422	SEDE PROYECTO INVERSIÓN	74 Oficina	08 Cómputo	DISCO DURO EXTERNO DE 4 TB	740818500005	13/12/2016	Regular	Activo
423	SEDE PROYECTO INVERSIÓN	74 Oficina	08 Cómputo	DISCO DURO EXTERNO DE 4 TB	740818500006	13/12/2016	Regular	Activo
424	SEDE CENTRAL	74 Oficina	08 Cómputo	DISCO DURO EXTERNO DE 2 TB	740818500007	18/09/2017	Regular	Activo
425	SEDE CENTRAL	74 Oficina	08 Cómputo	DISCO DURO EXTERNO DE 2 TB	740818500008	18/09/2017	Regular	Activo
426	SEDE PROYECTO INVERSIÓN	74 Oficina	08 Cómputo	DISCO DURO EXTERNO DE 2 TB	740818500009	18/09/2017	Regular	Activo
427	SEDE CENTRAL	74 Oficina	08 Cómputo	DISCO DURO EXTERNO DE 2 TB	740818500010	18/09/2017	Regular	Activo
428	SEDE PROYECTO INVERSIÓN	74 Oficina	08 Cómputo	DISCO DURO EXTERNO DE 2 TB	740818500012	18/09/2017	Regular	Activo
429	SEDE CENTRAL	74 Oficina	08 Cómputo	DISCO DURO EXTERNO DE 2 TB	740818500013	18/09/2017	Regular	Activo
430	SEDE CENTRAL	74 Oficina	08 Cómputo	DISCO DURO EXTERNO DE 2 TB	740818500014	18/09/2017	Regular	Activo
431	SEDE PROYECTO INVERSIÓN	74 Oficina	08 Cómputo	DISCO DURO EXTERNO DE 4 TB	740818500015	21/12/2018	Regular	Activo

N°	Local	Grupo ¹	Clase ²	Denominación (Del SINABIP)	Código Patrimonial (Número)	Fechas de Adquisición	Estado ³	Condición ⁴
432	SEDE PROYECTO INVERSIÓN	74 Oficina	08 Cómputo	DISCO DURO EXTERNO DE 4 TB	740818500016	21/12/2018	Regular	Activo
433	SEDE PROYECTO INVERSIÓN	74 Oficina	08 Cómputo	DISCO DURO EXTERNO DE 4 TB	740818500017	21/12/2018	Regular	Activo
434	SEDE PROYECTO INVERSIÓN	74 Oficina	08 Cómputo	DISCO DURO EXTERNO DE 4 TB	740818500018	21/12/2018	Regular	Activo
435	SEDE PROYECTO INVERSIÓN	74 Oficina	08 Cómputo	DISCO DURO EXTERNO DE 10 TB	740818500019	26/11/2019	Regular	Activo
436	SEDE PROYECTO INVERSIÓN	74 Oficina	08 Cómputo	DISCO DURO EXTERNO DE 10 TB	740818500020	26/11/2019	Regular	Activo
437	SEDE PROYECTO INVERSIÓN	74 Oficina	08 Cómputo	DISCO DURO EXTERNO DE 10 TB	740818500021	26/11/2019	Regular	Activo
438	SEDE PROYECTO INVERSIÓN	74 Oficina	08 Cómputo	DISCO DURO EXTERNO DE 10 TB	740818500022	26/11/2019	Regular	Activo
439	SEDE PROYECTO INVERSIÓN	74 Oficina	08 Cómputo	DISCO DURO EXTERNO DE 4 TB	740818500023	12/12/2019	Regular	Activo
440	SEDE PROYECTO INVERSIÓN	74 Oficina	08 Cómputo	EQUIPO DE CONTROL DE ACCESO	740825800001	31/12/2018	Regular	Activo
441	SEDE PROYECTO INVERSIÓN	74 Oficina	08 Cómputo	EQUIPO DE CONTROL DE ACCESO	740825800002	31/12/2018	Regular	Activo
442	SEDE PROYECTO INVERSIÓN	74 Oficina	08 Cómputo	EQUIPO DE CONTROL DE ACCESO	740825800003	31/12/2018	Regular	Activo
443	SEDE CENTRAL	74 Oficina	08 Cómputo	EQUIPO DE CONTROL DE ACCESO BIOMÉTRICO AUTENTIFICACIÓN DE HUELLA DIGITAL	740826000001	27/12/2019	Regular	Activo
444	SEDE CENTRAL	74 Oficina	08 Cómputo	IMPRESORA A INYECCION DE TINTA RESOLUCION 4800 X 1200 DPI	740836500002	01/11/2017	Regular	Activo
445	SEDE CENTRAL	74 Oficina	08 Cómputo	IMPRESORA A INYECCION DE TINTA RESOLUCION 4800 X 1200 DPI	740836500003	01/11/2017	Regular	Activo
446	SEDE CENTRAL	74 Oficina	08 Cómputo	IMPRESORA A INYECCION DE TINTA RESOLUCION 4800 X 1200 DPI	740836500004	01/11/2017	Regular	Activo
447	SEDE CENTRAL	74 Oficina	08 Cómputo	IMPRESORA A INYECCION DE TINTA RESOLUCION 4800 X 1200 DPI	740836500006	01/11/2017	Regular	Activo
448	SEDE CENTRAL	74 Oficina	08 Cómputo	IMPRESORA DE CODIGO DE BARRAS	740838750001	15/11/2016	Regular	Activo
449	SEDE CENTRAL	74 Oficina	08 Cómputo	IMPRESORA DE CODIGO DE BARRAS	740838750002	05/12/2018	Regular	Activo
450	SEDE CENTRAL	74 Oficina	08 Cómputo	IMPRESORA LASER	740841000009	06/06/2017	Regular	Activo
451	SEDE CENTRAL	74 Oficina	08 Cómputo	IMPRESORA LASER	740841000010	06/06/2017	Regular	Activo
452	SEDE CENTRAL	74 Oficina	08 Cómputo	IMPRESORA LASER	740841000011	06/06/2017	Regular	Activo
453	SEDE CENTRAL	74 Oficina	08 Cómputo	IMPRESORA LASER	740841000012	06/06/2017	Regular	Activo
454	SEDE CENTRAL	74 Oficina	08 Cómputo	IMPRESORA LASER	740841000013	06/06/2017	Regular	Activo
455	SEDE CENTRAL	74 Oficina	08 Cómputo	IMPRESORA LASER	740841000014	06/06/2017	Regular	Activo
456	SEDE CENTRAL	74 Oficina	08 Cómputo	IMPRESORA LASER	740841000016	06/06/2017	Regular	Activo
457	SEDE CENTRAL	74 Oficina	08 Cómputo	IMPRESORA LASER MULTIFUNCIONAL	740841000017	18/11/2019	Regular	Activo
458	SEDE CENTRAL	74 Oficina	08 Cómputo	IMPRESORA LASER MULTIFUNCIONAL	740841000018	18/11/2019	Regular	Activo
459	SEDE CENTRAL	74 Oficina	08 Cómputo	IMPRESORA LASER MULTIFUNCIONAL	740841000019	18/11/2019	Regular	Activo

N°	Local	Grupo ¹	Clase ²	Denominación (Del SINABIP)	Código Patrimonial (Numérico)	Fechas de Adquisición	Estado ³	Condición ⁴
460	SEDE PROYECTO INVERSIÓN	74 Oficina	08 Cómputo	IMPRESORA LASER MULTIFUNCIONAL	740841000020	18/11/2019	Regular	Activo
461	SEDE PROYECTO INVERSIÓN	74 Oficina	08 Cómputo	IMPRESORA MATRIZ DE PUNTO	740845500001	24/09/2016	Regular	Activo
462	SEDE CENTRAL	74 Oficina	08 Cómputo	LECTORA DE CODIGO DE BARRAS	740863500001	15/11/2017	Regular	Activo
463	SEDE PROYECTO INVERSIÓN	74 Oficina	08 Cómputo	LECTORA DE CODIGO DE BARRAS	740863500002	15/11/2017	Regular	Activo
464	SEDE PROYECTO INVERSIÓN	74 Oficina	08 Cómputo	LECTORA DE CODIGO DE BARRAS	740863500003	15/11/2017	Regular	Activo
465	SEDE CENTRAL	74 Oficina	08 Cómputo	LECTORA DE CODIGO DE BARRAS	740863500004	28/10/2019	Regular	Activo
466	SEDE CENTRAL	74 Oficina	08 Cómputo	LECTORA DE CODIGO DE BARRAS	740863500005	28/10/2019	Regular	Activo
467	SEDE CENTRAL	74 Oficina	08 Cómputo	LECTORA DE CODIGO DE BARRAS	740863500006	28/10/2019	Regular	Activo
468	SEDE CENTRAL	74 Oficina	08 Cómputo	LECTORA DE CODIGO DE BARRAS	740863500007	28/10/2019	Regular	Activo
469	SEDE CENTRAL	74 Oficina	08 Cómputo	LECTORA DE MARCAS OPTICAS	740869120001	10/11/2017	Regular	Activo
470	SEDE PROYECTO INVERSIÓN	74 Oficina	08 Cómputo	LECTORA DE TARJETA INTELIGENTE	740870950001	15/11/2017	Regular	Activo
471	SEDE CENTRAL	74 Oficina	08 Cómputo	LECTORA DE TARJETA INTELIGENTE	740870950002	15/11/2017	Regular	Activo
472	SEDE PROYECTO INVERSIÓN	74 Oficina	08 Cómputo	LECTORA DE TARJETA INTELIGENTE	740870950003	15/11/2017	Regular	Activo
473	SEDE PROYECTO INVERSIÓN	74 Oficina	08 Cómputo	LECTORA DE TARJETA INTELIGENTE PORTATIL	740870950004	11/12/2020	Bueno	Activo
474	SEDE CENTRAL	74 Oficina	08 Cómputo	LECTORA DE TARJETA INTELIGENTE PORTATIL	740870950005	11/12/2020	Bueno	Activo
475	SEDE CENTRAL	74 Oficina	08 Cómputo	LECTORA DE TARJETA INTELIGENTE PORTATIL	740870950006	11/12/2020	Bueno	Activo
476	SEDE CENTRAL	74 Oficina	08 Cómputo	LECTORA DE TARJETA INTELIGENTE PORTATIL	740870950007	11/12/2020	Bueno	Activo
477	SEDE CENTRAL	74 Oficina	08 Cómputo	LECTORA DE TARJETA INTELIGENTE PORTATIL	740870950008	11/12/2020	Bueno	Activo
478	SEDE CENTRAL	74 Oficina	08 Cómputo	MONITOR CON PROCESADOR INTEGRADO 23.8 in 3.0 Ghz RAM 16 GB ALMACENAMIENTO 1 TB	740878680001	20/11/2019	Regular	Activo
479	SEDE CENTRAL	74 Oficina	08 Cómputo	MONITOR CON PROCESADOR INTEGRADO 23.8 in 3.0 Ghz RAM 16 GB ALMACENAMIENTO 1 TB	740878680002	20/11/2019	Regular	Activo
480	SEDE CENTRAL	74 Oficina	08 Cómputo	MONITOR CON PROCESADOR INTEGRADO 23.8 in 3.0 Ghz RAM 16 GB ALMACENAMIENTO 1 TB	740878680003	20/11/2019	Regular	Activo
481	SEDE CENTRAL	74 Oficina	08 Cómputo	MONITOR CON PROCESADOR INTEGRADO 23.8 in 3.0 Ghz RAM 16 GB ALMACENAMIENTO 1 TB	740878680004	20/11/2019	Regular	Activo

N°	Local	Grupo ¹	Clase ²	Denominación (Del SINABIP)	Código Patrimonial (Numérico)	Fechas de Adquisición	Estado ³	Condición ⁴
482	SEDE CENTRAL	74 Oficina	08 Cómputo	MONITOR CON PROCESADOR INTEGRADO 23.8 in 3.0 Ghz RAM 16 GB ALMACENAMIENTO 1 TB	740878680005	20/11/2019	Regular	Activo
483	SEDE CENTRAL	74 Oficina	08 Cómputo	MONITOR CON PROCESADOR INTEGRADO 23.8 in 3.0 Ghz RAM 16 GB ALMACENAMIENTO 1 TB	740878680006	20/11/2019	Regular	Activo
484	SEDE CENTRAL	74 Oficina	08 Cómputo	MONITOR CON PROCESADOR INTEGRADO 23.8 in 3.0 Ghz RAM 16 GB ALMACENAMIENTO 1 TB	740878680007	20/11/2019	Regular	Activo
485	SEDE CENTRAL	74 Oficina	08 Cómputo	MONITOR CON PROCESADOR INTEGRADO 23.8 in 3.0 Ghz RAM 16 GB ALMACENAMIENTO 1 TB	740878680008	20/11/2019	Regular	Activo
486	SEDE CENTRAL	74 Oficina	08 Cómputo	MONITOR CON PROCESADOR INTEGRADO 23.8 in 3.0 Ghz RAM 16 GB ALMACENAMIENTO 1 TB	740878680009	20/11/2019	Regular	Activo
487	SEDE CENTRAL	74 Oficina	08 Cómputo	MONITOR CON PROCESADOR INTEGRADO 23.8 in 3.0 Ghz RAM 16 GB ALMACENAMIENTO 1 TB	740878680010	20/11/2019	Regular	Activo
488	SEDE CENTRAL	74 Oficina	08 Cómputo	MONITOR CON PROCESADOR INTEGRADO 23.8 in 3.0 Ghz RAM 16 GB ALMACENAMIENTO 1 TB	740878680011	20/11/2019	Regular	Activo
489	SEDE CENTRAL	74 Oficina	08 Cómputo	MONITOR CON PROCESADOR INTEGRADO 23.8 in 3.0 Ghz RAM 16 GB ALMACENAMIENTO 1 TB	740878680012	20/11/2019	Regular	Activo
490	SEDE CENTRAL	74 Oficina	08 Cómputo	MONITOR CON PROCESADOR INTEGRADO 23.8 in 3.0 Ghz RAM 16 GB ALMACENAMIENTO 1 TB	740878680013	20/11/2019	Regular	Activo
491	SEDE PROYECTO INVERSIÓN	74 Oficina	08 Cómputo	MONITOR CON PROCESADOR INTEGRADO 23.8 in 3.0 Ghz RAM 16 GB ALMACENAMIENTO 1 TB	740878680014	20/11/2019	Regular	Activo
492	SEDE PROYECTO INVERSIÓN	74 Oficina	08 Cómputo	MONITOR CON PROCESADOR INTEGRADO 23.8 in 3.0 Ghz RAM 16 GB ALMACENAMIENTO 1 TB	740878680015	20/11/2019	Regular	Activo
493	SEDE PROYECTO INVERSIÓN	74 Oficina	08 Cómputo	MONITOR CON PROCESADOR INTEGRADO 23.8 in 3.0 Ghz RAM 16 GB ALMACENAMIENTO 1 TB	740878680016	20/11/2019	Regular	Activo
494	SEDE PROYECTO INVERSIÓN	74 Oficina	08 Cómputo	MONITOR CON PROCESADOR INTEGRADO 23.8 in 3.0 Ghz RAM 16 GB ALMACENAMIENTO 1 TB	740878680017	20/11/2019	Regular	Activo

N°	Local	Grupo ¹	Clase ²	Denominación (Del SINABIP)	Código Patrimonial (Número)	Fechas de Adquisición	Estado ³	Condición ⁴
495	SEDE CENTRAL	74 Oficina	08 Cómputo	MONITOR CON PROCESADOR INTEGRADO 23.8 in 3.0 Ghz RAM 16 GB ALMACENAMIENTO 1 TB	740878680018	20/11/2019	Regular	Activo
496	SEDE PROYECTO INVERSIÓN	74 Oficina	08 Cómputo	MONITOR CON PROCESADOR INTEGRADO 23.8 in 3.0 Ghz RAM 16 GB ALMACENAMIENTO 1 TB	740878680019	20/11/2019	Regular	Activo
497	SEDE CENTRAL	74 Oficina	08 Cómputo	MONITOR CON PROCESADOR INTEGRADO 23.8 in 3.0 Ghz RAM 16 GB ALMACENAMIENTO 1 TB	740878680020	20/11/2019	Regular	Activo
498	SEDE CENTRAL	74 Oficina	08 Cómputo	MONITOR CON PROCESADOR INTEGRADO 23.8 in 3.0 Ghz RAM 16 GB ALMACENAMIENTO 1 TB	740878680021	20/11/2019	Regular	Activo
499	SEDE PROYECTO INVERSIÓN	74 Oficina	08 Cómputo	MONITOR CON PROCESADOR INTEGRADO 23.8 in 3.0 Ghz RAM 16 GB ALMACENAMIENTO 1 TB	740878680022	20/11/2019	Regular	Activo
500	SEDE PROYECTO INVERSIÓN	74 Oficina	08 Cómputo	MONITOR CON PROCESADOR INTEGRADO 23.8 in 3.0 Ghz RAM 16 GB ALMACENAMIENTO 1 TB	740878680023	20/11/2019	Regular	Activo
501	SEDE PROYECTO INVERSIÓN	74 Oficina	08 Cómputo	MONITOR CON PROCESADOR INTEGRADO 23.8 in 3.0 Ghz RAM 16 GB ALMACENAMIENTO 1 TB	740878680024	20/11/2019	Regular	Activo
502	SEDE PROYECTO INVERSIÓN	74 Oficina	08 Cómputo	MONITOR CON PROCESADOR INTEGRADO 23.8 in 3.0 Ghz RAM 16 GB ALMACENAMIENTO 1 TB	740878680025	20/11/2019	Regular	Activo
503	SEDE CENTRAL	74 Oficina	08 Cómputo	MONITOR CON PROCESADOR INTEGRADO 23.8 in 3.0 Ghz RAM 16 GB ALMACENAMIENTO 1 TB	740878680026	20/11/2019	Regular	Activo
504	SEDE CENTRAL	74 Oficina	08 Cómputo	MONITOR CON PROCESADOR INTEGRADO 23.8 in 3.0 Ghz RAM 16 GB ALMACENAMIENTO 1 TB	740878680027	20/11/2019	Regular	Activo
505	SEDE PROYECTO INVERSIÓN	74 Oficina	08 Cómputo	MONITOR CON PROCESADOR INTEGRADO 23.8 in 3.0 Ghz RAM 16 GB ALMACENAMIENTO 1 TB	740878680028	20/11/2019	Regular	Activo
506	SEDE CENTRAL	74 Oficina	08 Cómputo	MONITOR CON PROCESADOR INTEGRADO 23.8 in 3.0 Ghz RAM 16 GB ALMACENAMIENTO 1 TB	740878680029	20/11/2019	Regular	Activo
507	SEDE PROYECTO INVERSIÓN	74 Oficina	08 Cómputo	MONITOR CON PROCESADOR INTEGRADO 23.8 in 3.0 Ghz RAM 16 GB ALMACENAMIENTO 1 TB	740878680030	20/11/2019	Regular	Activo

N°	Local	Grupo ¹	Clase ²	Denominación (Del SINABIP)	Código Patrimonial (Númerico)	Fechas de Adquisición	Estado ³	Condición ⁴
508	SEDE CENTRAL	74 Oficina	08 Cómputo	MONITOR CON PROCESADOR INTEGRADO 23.8 in 3.0 Ghz RAM 16 GB ALMACENAMIENTO 1 TB	740878680031	20/11/2019	Regular	Activo
509	SEDE CENTRAL	74 Oficina	08 Cómputo	MONITOR CON PROCESADOR INTEGRADO 23.8 in 3.0 Ghz RAM 16 GB ALMACENAMIENTO 1 TB	740878680032	20/11/2019	Regular	Activo
510	SEDE PROYECTO INVERSIÓN	74 Oficina	08 Cómputo	MONITOR CON PROCESADOR INTEGRADO 23.8 in 3.0 Ghz RAM 16 GB ALMACENAMIENTO 1 TB	740878680033	20/11/2019	Regular	Activo
511	SEDE CENTRAL	74 Oficina	08 Cómputo	MONITOR CON PROCESADOR INTEGRADO 23.8 in 3.0 Ghz RAM 16 GB ALMACENAMIENTO 1 TB	740878680034	20/11/2019	Regular	Activo
512	SEDE CENTRAL	74 Oficina	08 Cómputo	MONITOR CON PROCESADOR INTEGRADO 23.8 in 3.0 Ghz RAM 16 GB ALMACENAMIENTO 1 TB	740878680035	20/11/2019	Regular	Activo
513	SEDE CENTRAL	74 Oficina	08 Cómputo	MONITOR CON PROCESADOR INTEGRADO 23.8 in 3.0 Ghz RAM 16 GB ALMACENAMIENTO 1 TB	740878680036	20/11/2019	Regular	Activo
514	SEDE PROYECTO INVERSIÓN	74 Oficina	08 Cómputo	MONITOR CON PROCESADOR INTEGRADO 23.8 in 3.0 Ghz RAM 16 GB ALMACENAMIENTO 1 TB	740878680037	20/11/2019	Regular	Activo
515	SEDE CENTRAL	74 Oficina	08 Cómputo	MONITOR CON PROCESADOR INTEGRADO 23.8 in 3.0 Ghz RAM 16 GB ALMACENAMIENTO 1 TB	740878680038	20/11/2019	Regular	Activo
516	SEDE CENTRAL	74 Oficina	08 Cómputo	MONITOR CON PROCESADOR INTEGRADO 23.8 in 3.0 Ghz RAM 16 GB ALMACENAMIENTO 1 TB	740878680039	20/11/2019	Regular	Activo
517	SEDE CENTRAL	74 Oficina	08 Cómputo	MONITOR CON PROCESADOR INTEGRADO 23.8 in 3.0 Ghz RAM 16 GB ALMACENAMIENTO 1 TB	740878680040	20/11/2019	Regular	Activo
518	SEDE PROYECTO INVERSIÓN	74 Oficina	08 Cómputo	MONITOR CON PROCESADOR INTEGRADO 23.8 in 3.0 Ghz RAM 16 GB ALMACENAMIENTO 1 TB	740878680041	20/11/2019	Regular	Activo
519	SEDE PROYECTO INVERSIÓN	74 Oficina	08 Cómputo	MONITOR CON PROCESADOR INTEGRADO 23.8 in 3.0 Ghz RAM 16 GB ALMACENAMIENTO 1 TB	740878680042	20/11/2019	Regular	Activo
520	SEDE PROYECTO INVERSIÓN	74 Oficina	08 Cómputo	MONITOR CON PROCESADOR INTEGRADO 23.8 in 3.0 Ghz RAM 16 GB ALMACENAMIENTO 1 TB	740878680043	20/11/2019	Regular	Activo

N°	Local	Grupo ¹	Clase ²	Denominación (Del SINABIP)	Código Patrimonial (Númerico)	Fechas de Adquisición	Estado ³	Condición ⁴
521	SEDE CENTRAL	74 Oficina	08 Cómputo	MONITOR CON PROCESADOR INTEGRADO 23.8 in 3.0 Ghz RAM 16 GB ALMACENAMIENTO 1 TB	740878680044	20/11/2019	Regular	Activo
522	SEDE PROYECTO INVERSIÓN	74 Oficina	08 Cómputo	MONITOR CON PROCESADOR INTEGRADO 23.8 in 3.0 Ghz RAM 16 GB ALMACENAMIENTO 1 TB	740878680045	20/11/2019	Regular	Activo
523	SEDE PROYECTO INVERSIÓN	74 Oficina	08 Cómputo	MONITOR CON PROCESADOR INTEGRADO 23.8 in 3.0 Ghz RAM 16 GB ALMACENAMIENTO 1 TB	740878680046	20/11/2019	Regular	Activo
524	SEDE PROYECTO INVERSIÓN	74 Oficina	08 Cómputo	MONITOR CON PROCESADOR INTEGRADO 23.8 in 3.0 Ghz RAM 16 GB ALMACENAMIENTO 1 TB	740878680047	20/11/2019	Regular	Activo
525	SEDE CENTRAL	74 Oficina	08 Cómputo	MONITOR CON PROCESADOR INTEGRADO 23.8 in 3.0 Ghz RAM 16 GB ALMACENAMIENTO 1 TB	740878680048	20/11/2019	Regular	Activo
526	SEDE PROYECTO INVERSIÓN	74 Oficina	08 Cómputo	MONITOR CON PROCESADOR INTEGRADO 23.8 in 3.0 Ghz RAM 16 GB ALMACENAMIENTO 1 TB	740878680049	20/11/2019	Regular	Activo
527	SEDE CENTRAL	74 Oficina	08 Cómputo	MONITOR CON PROCESADOR INTEGRADO 23.8 in 3.0 Ghz RAM 16 GB ALMACENAMIENTO 1 TB	740878680050	20/11/2019	Regular	Activo
528	SEDE PROYECTO INVERSIÓN	74 Oficina	08 Cómputo	MONITOR CON PROCESADOR INTEGRADO 23.8 in 3.0 Ghz RAM 16 GB ALMACENAMIENTO 1 TB	740878680051	20/11/2019	Regular	Activo
529	SEDE CENTRAL	74 Oficina	08 Cómputo	MONITOR CON PROCESADOR INTEGRADO 23.8 in 3.0 Ghz RAM 16 GB ALMACENAMIENTO 1 TB	740878680052	20/11/2019	Regular	Activo
530	SEDE PROYECTO INVERSIÓN	74 Oficina	08 Cómputo	MONITOR CON PROCESADOR INTEGRADO 23.8 in 3.0 Ghz RAM 16 GB ALMACENAMIENTO 1 TB	740878680053	20/11/2019	Regular	Activo
531	SEDE CENTRAL	74 Oficina	08 Cómputo	MONITOR CON PROCESADOR INTEGRADO 23.8 in 3.0 Ghz RAM 16 GB ALMACENAMIENTO 1 TB	740878680054	20/11/2019	Regular	Activo
532	SEDE CENTRAL	74 Oficina	08 Cómputo	MONITOR CON PROCESADOR INTEGRADO 23.8 in 3.0 Ghz RAM 16 GB ALMACENAMIENTO 1 TB	740878680055	20/11/2019	Regular	Activo
533	SEDE PROYECTO INVERSIÓN	74 Oficina	08 Cómputo	MONITOR CON PROCESADOR INTEGRADO 23.8 in 3.0 Ghz RAM 16 GB ALMACENAMIENTO 1 TB	740878680056	20/11/2019	Regular	Activo

N°	Local	Grupo ¹	Clase ²	Denominación (Del SINABIP)	Código Patrimonial (Número)	Fechas de Adquisición	Estado ³	Condición ⁴
534	SEDE CENTRAL	74 Oficina	08 Cómputo	MONITOR CON PROCESADOR INTEGRADO 23.8 in 3.0 Ghz RAM 16 GB ALMACENAMIENTO 1 TB	740878680057	20/11/2019	Regular	Activo
535	SEDE PROYECTO INVERSIÓN	74 Oficina	08 Cómputo	MONITOR CON PROCESADOR INTEGRADO 23.8 in 3.0 Ghz RAM 16 GB ALMACENAMIENTO 1 TB	740878680058	20/11/2019	Regular	Activo
536	SEDE PROYECTO INVERSIÓN	74 Oficina	08 Cómputo	MONITOR CON PROCESADOR INTEGRADO 23.8 in 3.0 Ghz RAM 16 GB ALMACENAMIENTO 1 TB	740878680059	20/11/2019	Regular	Activo
537	SEDE CENTRAL	74 Oficina	08 Cómputo	MONITOR CON PROCESADOR INTEGRADO 23.8 in 3.0 Ghz RAM 16 GB ALMACENAMIENTO 1 TB	740878680060	20/11/2019	Regular	Activo
538	SEDE PROYECTO INVERSIÓN	74 Oficina	08 Cómputo	MONITOR CON PROCESADOR INTEGRADO 23.8 in 3.0 Ghz RAM 16 GB ALMACENAMIENTO 1 TB	740878680061	20/11/2019	Regular	Activo
539	SEDE PROYECTO INVERSIÓN	74 Oficina	08 Cómputo	MONITOR CON PROCESADOR INTEGRADO 23.8 in 3.0 Ghz RAM 16 GB ALMACENAMIENTO 1 TB	740878680062	20/11/2019	Regular	Activo
540	SEDE CENTRAL	74 Oficina	08 Cómputo	MONITOR CON PROCESADOR INTEGRADO 23.8 in 3.0 Ghz RAM 16 GB ALMACENAMIENTO 1 TB	740878680063	20/11/2019	Regular	Activo
541	SEDE CENTRAL	74 Oficina	08 Cómputo	MONITOR CON PROCESADOR INTEGRADO 23.8 in 3.0 Ghz RAM 16 GB ALMACENAMIENTO 1 TB	740878680064	20/11/2019	Regular	Activo
542	SEDE PROYECTO INVERSIÓN	74 Oficina	08 Cómputo	MONITOR CON PROCESADOR INTEGRADO 23.8 in 3.0 Ghz RAM 16 GB ALMACENAMIENTO 1 TB	740878680065	20/11/2019	Regular	Activo
543	SEDE CENTRAL	74 Oficina	08 Cómputo	MONITOR CON PROCESADOR INTEGRADO 23.8 in 3.0 Ghz RAM 16 GB ALMACENAMIENTO 1 TB	740878680066	20/11/2019	Regular	Activo
544	SEDE CENTRAL	74 Oficina	08 Cómputo	MONITOR CON PROCESADOR INTEGRADO 23.8 in 3.0 Ghz RAM 16 GB ALMACENAMIENTO 1 TB	740878680067	20/11/2019	Regular	Activo
545	SEDE PROYECTO INVERSIÓN	74 Oficina	08 Cómputo	MONITOR CON PROCESADOR INTEGRADO 23.8 in 3.0 Ghz RAM 16 GB ALMACENAMIENTO 1 TB	740878680068	20/11/2019	Regular	Activo
546	SEDE PROYECTO INVERSIÓN	74 Oficina	08 Cómputo	MONITOR CON PROCESADOR INTEGRADO 23.8 in 3.0 Ghz RAM 16 GB ALMACENAMIENTO 1 TB	740878680069	20/11/2019	Regular	Activo

N°	Local	Grupo ¹	Clase ²	Denominación (Del SINABIP)	Código Patrimonial (Número)	Fechas de Adquisición	Estado ³	Condición ⁴
547	SEDE PROYECTO INVERSIÓN	74 Oficina	08 Cómputo	MONITOR CON PROCESADOR INTEGRADO 23.8 in 3.0 Ghz RAM 16 GB ALMACENAMIENTO 1 TB	740878680070	20/11/2019	Regular	Activo
548	SEDE PROYECTO INVERSIÓN	74 Oficina	08 Cómputo	MONITOR CON PROCESADOR INTEGRADO 23.8 in 3.0 Ghz RAM 16 GB ALMACENAMIENTO 1 TB	740878680071	20/11/2019	Regular	Activo
549	SEDE PROYECTO INVERSIÓN	74 Oficina	08 Cómputo	MONITOR LED 24 in	740880370001	02/03/2017	Regular	Activo
550	SEDE PROYECTO INVERSIÓN	74 Oficina	08 Cómputo	MONITOR LED 24 in	740880370002	02/03/2017	Regular	Activo
551	SEDE CENTRAL	74 Oficina	08 Cómputo	MONITOR LED 24 in	740880370003	02/03/2017	Regular	Activo
552	SEDE CENTRAL	74 Oficina	08 Cómputo	MONITOR LED 24 in	740880370004	02/03/2017	Regular	Activo
553	SEDE CENTRAL	74 Oficina	08 Cómputo	MONITOR LED 24 in	740880370005	02/03/2017	Regular	Activo
554	SEDE CENTRAL	74 Oficina	08 Cómputo	MONITOR LED 24 in	740880370006	02/03/2017	Regular	Activo
555	SEDE CENTRAL	74 Oficina	08 Cómputo	MONITOR LED 24 in	740880370007	02/03/2017	Regular	Activo
556	SEDE PROYECTO INVERSIÓN	74 Oficina	08 Cómputo	MONITOR LED 24 in	740880370008	02/03/2017	Regular	Activo
557	SEDE PROYECTO INVERSIÓN	74 Oficina	08 Cómputo	MONITOR LED 24 in	740880370009	02/03/2017	Regular	Activo
558	SEDE CENTRAL	74 Oficina	08 Cómputo	MONITOR LED 24 in	740880370010	02/03/2017	Regular	Activo
559	SEDE PROYECTO INVERSIÓN	74 Oficina	08 Cómputo	MONITOR LED 24 in	740880370011	02/03/2017	Regular	Activo
560	SEDE CENTRAL	74 Oficina	08 Cómputo	MONITOR LED 24 in	740880370012	02/03/2017	Regular	Activo
561	SEDE CENTRAL	74 Oficina	08 Cómputo	MONITOR LED 24 in	740880370013	02/03/2017	Regular	Activo
562	SEDE PROYECTO INVERSIÓN	74 Oficina	08 Cómputo	MONITOR LED 24 in	740880370014	02/03/2017	Regular	Activo
563	SEDE PROYECTO INVERSIÓN	74 Oficina	08 Cómputo	MONITOR LED 24 in	740880370015	02/03/2017	Regular	Activo
564	SEDE CENTRAL	74 Oficina	08 Cómputo	MONITOR LED 24 in	740880370016	02/03/2017	Regular	Activo
565	SEDE PROYECTO INVERSIÓN	74 Oficina	08 Cómputo	MONITOR LED 24 in	740880370017	02/03/2017	Regular	Activo
566	SEDE PROYECTO INVERSIÓN	74 Oficina	08 Cómputo	MONITOR LED 24 in	740880370018	02/03/2017	Regular	Activo
567	SEDE CENTRAL	74 Oficina	08 Cómputo	MONITOR LED 24 in	740880370019	02/03/2017	Regular	Activo
568	SEDE CENTRAL	74 Oficina	08 Cómputo	MONITOR LED 24 in	740880370020	02/03/2017	Regular	Activo
569	SEDE CENTRAL	74 Oficina	08 Cómputo	MONITOR LED 24 in	740880370021	02/03/2017	Regular	Activo
570	SEDE CENTRAL	74 Oficina	08 Cómputo	MONITOR LED 24 in	740880370022	02/03/2017	Regular	Activo
571	SEDE CENTRAL	74 Oficina	08 Cómputo	MONITOR LED 24 in	740880370023	02/03/2017	Regular	Activo
572	SEDE CENTRAL	74 Oficina	08 Cómputo	MONITOR LED 24 in	740880370024	02/03/2017	Regular	Activo
573	SEDE CENTRAL	74 Oficina	08 Cómputo	MONITOR LED 24 in	740880370025	02/03/2017	Regular	Activo
574	SEDE CENTRAL	74 Oficina	08 Cómputo	MONITOR LED 24 in	740880370026	02/03/2017	Regular	Activo
575	SEDE CENTRAL	74 Oficina	08 Cómputo	MONITOR LED 24 in	740880370027	02/03/2017	Regular	Activo
576	SEDE CENTRAL	74 Oficina	08 Cómputo	MONITOR LED 24 in	740880370028	02/03/2017	Regular	Activo
577	SEDE PROYECTO INVERSIÓN	74 Oficina	08 Cómputo	MONITOR LED 24 in	740880370029	02/03/2017	Regular	Activo
578	SEDE CENTRAL	74 Oficina	08 Cómputo	MONITOR LED 24 in	740880370030	02/03/2017	Regular	Activo
579	SEDE CENTRAL	74 Oficina	08 Cómputo	MONITOR LED 24 in	740880370031	02/03/2017	Regular	Activo
580	SEDE CENTRAL	74 Oficina	08 Cómputo	MONITOR LED 24 in	740880370032	02/03/2017	Regular	Activo
581	SEDE CENTRAL	74 Oficina	08 Cómputo	MONITOR LED 24 in	740880370033	02/03/2017	Regular	Activo
582	SEDE CENTRAL	74 Oficina	08 Cómputo	MONITOR LED 24 in	740880370034	02/03/2017	Regular	Activo
583	SEDE CENTRAL	74 Oficina	08 Cómputo	MONITOR LED 24 in	740880370035	02/03/2017	Regular	Activo
584	SEDE CENTRAL	74 Oficina	08 Cómputo	MONITOR LED 24 in	740880370036	02/03/2017	Regular	Activo
585	SEDE CENTRAL	74 Oficina	08 Cómputo	MONITOR LED 24 in	740880370037	02/03/2017	Regular	Activo

N°	Local	Grupo ¹	Clase ²	Denominación (Del SINABIP)	Código Patrimonial (Número)	Fechas de Adquisición	Estado ³	Condición ⁴
635	SEDE CENTRAL	74 Oficina	08 Cómputo	MONITOR LED 24 in	740880370087	02/03/2017	Regular	Activo
636	SEDE CENTRAL	74 Oficina	08 Cómputo	MONITOR LED 24 in	740880370088	02/03/2017	Regular	Activo
637	SEDE CENTRAL	74 Oficina	08 Cómputo	MONITOR LED 24 in	740880370089	02/03/2017	Regular	Activo
638	SEDE CENTRAL	74 Oficina	08 Cómputo	MONITOR LED 24 in	740880370090	02/03/2017	Regular	Activo
639	SEDE CENTRAL	74 Oficina	08 Cómputo	MONITOR LED 24 in	740880370091	02/03/2017	Regular	Activo
640	SEDE CENTRAL	74 Oficina	08 Cómputo	MONITOR LED 24 in	740880370092	02/03/2017	Regular	Activo
641	SEDE CENTRAL	74 Oficina	08 Cómputo	MONITOR LED 24 in	740880370093	02/03/2017	Regular	Activo
642	SEDE CENTRAL	74 Oficina	08 Cómputo	MONITOR LED 24 in	740880370094	02/03/2017	Regular	Activo
643	SEDE CENTRAL	74 Oficina	08 Cómputo	MONITOR LED 24 in	740880370095	02/03/2017	Regular	Activo
644	SEDE PROYECTO INVERSIÓN	74 Oficina	08 Cómputo	MONITOR LED 24 in	740880370096	02/03/2017	Regular	Activo
645	SEDE CENTRAL	74 Oficina	08 Cómputo	MONITOR LED 24 in	740880370097	02/03/2017	Regular	Activo
646	SEDE CENTRAL	74 Oficina	08 Cómputo	MONITOR LED 24 in	740880370098	02/03/2017	Regular	Activo
647	SEDE CENTRAL	74 Oficina	08 Cómputo	MONITOR LED 24 in	740880370099	02/03/2017	Regular	Activo
648	SEDE PROYECTO INVERSIÓN	74 Oficina	08 Cómputo	MONITOR LED 24 in	740880370100	02/03/2017	Regular	Activo
649	SEDE CENTRAL	74 Oficina	08 Cómputo	MONITOR LED 24 in	740880370101	02/03/2017	Regular	Activo
650	SEDE CENTRAL	74 Oficina	08 Cómputo	MONITOR LED 24 in	740880370102	02/03/2017	Regular	Activo
651	SEDE CENTRAL	74 Oficina	08 Cómputo	MONITOR LED 24 in	740880370103	02/03/2017	Regular	Activo
652	SEDE CENTRAL	74 Oficina	08 Cómputo	MONITOR LED 24 in	740880370104	02/03/2017	Regular	Activo
653	SEDE CENTRAL	74 Oficina	08 Cómputo	MONITOR LED 24 in	740880370105	02/03/2017	Regular	Activo
654	SEDE CENTRAL	74 Oficina	08 Cómputo	MONITOR LED 24 in	740880370106	02/03/2017	Regular	Activo
655	SEDE CENTRAL	74 Oficina	08 Cómputo	MONITOR LED 24 in	740880370107	02/03/2017	Regular	Activo
656	SEDE PROYECTO INVERSIÓN	74 Oficina	08 Cómputo	MONITOR LED 24 in	740880370108	02/03/2017	Regular	Activo
657	SEDE CENTRAL	74 Oficina	08 Cómputo	MONITOR LED 24 in	740880370109	02/03/2017	Regular	Activo
658	SEDE PROYECTO INVERSIÓN	74 Oficina	08 Cómputo	MONITOR LED 24 in	740880370110	02/03/2017	Regular	Activo
659	SEDE CENTRAL	74 Oficina	08 Cómputo	MONITOR LED 24 in	740880370111	02/03/2017	Regular	Activo
660	SEDE CENTRAL	74 Oficina	08 Cómputo	MONITOR LED 24 in	740880370112	02/03/2017	Regular	Activo
661	SEDE CENTRAL	74 Oficina	08 Cómputo	MONITOR LED 24 in	740880370113	02/03/2017	Regular	Activo
662	SEDE CENTRAL	74 Oficina	08 Cómputo	MONITOR LED 24 in	740880370114	02/03/2017	Regular	Activo
663	SEDE CENTRAL	74 Oficina	08 Cómputo	MONITOR LED	740880370115	16/08/2018	Regular	Activo
664	SEDE CENTRAL	74 Oficina	08 Cómputo	MONITOR LED	740880370116	16/08/2018	Regular	Activo
665	SEDE CENTRAL	74 Oficina	08 Cómputo	MONITOR LED	740880370117	16/08/2018	Regular	Activo
666	SEDE CENTRAL	74 Oficina	08 Cómputo	MONITOR LED	740880370118	16/08/2018	Regular	Activo
667	SEDE CENTRAL	74 Oficina	08 Cómputo	MONITOR LED	740880370119	16/08/2018	Regular	Activo
668	SEDE CENTRAL	74 Oficina	08 Cómputo	MONITOR LED	740880370120	16/08/2018	Regular	Activo
669	SEDE PROYECTO INVERSIÓN	74 Oficina	08 Cómputo	MONITOR LED	740880370121	16/08/2018	Regular	Activo
670	SEDE CENTRAL	74 Oficina	08 Cómputo	MONITOR LED	740880370122	16/08/2018	Regular	Activo
671	SEDE CENTRAL	74 Oficina	08 Cómputo	MONITOR LED	740880370123	16/08/2018	Regular	Activo
672	SEDE CENTRAL	74 Oficina	08 Cómputo	MONITOR LED	740880370124	16/08/2018	Regular	Activo
673	SEDE CENTRAL	74 Oficina	08 Cómputo	MONITOR LED	740880370125	16/08/2018	Regular	Activo
674	SEDE CENTRAL	74 Oficina	08 Cómputo	MONITOR LED	740880370126	16/08/2018	Regular	Activo
675	SEDE CENTRAL	74 Oficina	08 Cómputo	MONITOR LED	740880370127	16/08/2018	Regular	Activo
676	SEDE CENTRAL	74 Oficina	08 Cómputo	MONITOR LED	740880370128	16/08/2018	Regular	Activo
677	SEDE PROYECTO INVERSIÓN	74 Oficina	08 Cómputo	MONITOR LED	740880370129	16/08/2018	Regular	Activo
678	SEDE PROYECTO INVERSIÓN	74 Oficina	08 Cómputo	MONITOR LED	740880370130	16/08/2018	Regular	Activo
679	SEDE CENTRAL	74 Oficina	08 Cómputo	MONITOR LED	740880370131	16/08/2018	Regular	Activo
680	SEDE PROYECTO INVERSIÓN	74 Oficina	08 Cómputo	MONITOR LED	740880370132	16/08/2018	Regular	Activo
681	SEDE CENTRAL	74 Oficina	08 Cómputo	MONITOR LED	740880370133	16/08/2018	Regular	Activo

N°	Local	Grupo ¹	Clase ²	Denominación (Del SINABIP)	Código Patrimonial (Número)	Fechas de Adquisición	Estado ³	Condición ⁴
682	SEDE CENTRAL	74 Oficina	08 Cómputo	MONITOR LED	740880370134	16/08/2018	Regular	Activo
683	SEDE CENTRAL	74 Oficina	08 Cómputo	MONITOR LED	740880370135	16/08/2018	Regular	Activo
684	SEDE CENTRAL	74 Oficina	08 Cómputo	MONITOR LED	740880370136	16/08/2018	Regular	Activo
685	SEDE CENTRAL	74 Oficina	08 Cómputo	MONITOR LED	740880370137	16/08/2018	Regular	Activo
686	SEDE CENTRAL	74 Oficina	08 Cómputo	MONITOR LED	740880370138	16/08/2018	Regular	Activo
687	SEDE CENTRAL	74 Oficina	08 Cómputo	MONITOR LED	740880370139	16/08/2018	Regular	Activo
688	SEDE CENTRAL	74 Oficina	08 Cómputo	MONITOR LED	740880370140	16/08/2018	Regular	Activo
689	SEDE CENTRAL	74 Oficina	08 Cómputo	MONITOR LED	740880370141	02/07/2019	Regular	Activo
690	SEDE CENTRAL	74 Oficina	08 Cómputo	MONITOR LED	740880370142	02/07/2019	Regular	Activo
691	SEDE CENTRAL	74 Oficina	08 Cómputo	MONITOR LED	740880370143	02/07/2019	Regular	Activo
692	SEDE CENTRAL	74 Oficina	08 Cómputo	MONITOR LED	740880370145	02/07/2019	Regular	Activo
693	SEDE CENTRAL	74 Oficina	08 Cómputo	MONITOR LED	740880370146	02/07/2019	Regular	Activo
694	SEDE CENTRAL	74 Oficina	08 Cómputo	MONITOR LED	740880370147	02/07/2019	Regular	Activo
695	SEDE CENTRAL	74 Oficina	08 Cómputo	MONITOR LED	740880370148	02/07/2019	Regular	Activo
696	SEDE CENTRAL	74 Oficina	08 Cómputo	MONITOR LED	740880370149	02/07/2019	Regular	Activo
697	SEDE CENTRAL	74 Oficina	08 Cómputo	MONITOR LED	740880370150	02/07/2019	Regular	Activo
698	SEDE CENTRAL	74 Oficina	08 Cómputo	MONITOR LED	740880370151	02/07/2019	Regular	Activo
699	SEDE CENTRAL	74 Oficina	08 Cómputo	MONITOR LED	740880370152	02/07/2019	Regular	Activo
700	SEDE CENTRAL	74 Oficina	08 Cómputo	MONITOR LED	740880370153	02/07/2019	Regular	Activo
701	SEDE CENTRAL	74 Oficina	08 Cómputo	MONITOR LED	740880370154	02/07/2019	Regular	Activo
702	SEDE CENTRAL	74 Oficina	08 Cómputo	MONITOR LED	740880370155	02/07/2019	Regular	Activo
703	SEDE CENTRAL	74 Oficina	08 Cómputo	MONITOR LED	740880370156	02/07/2019	Regular	Activo
704	SEDE PROYECTO INVERSIÓN	74 Oficina	08 Cómputo	MONITOR LED	740880370157	02/07/2019	Regular	Activo
705	SEDE CENTRAL	74 Oficina	08 Cómputo	MONITOR LED	740880370158	02/07/2019	Regular	Activo
706	SEDE CENTRAL	74 Oficina	08 Cómputo	MONITOR LED	740880370160	02/07/2019	Regular	Activo
707	SEDE CENTRAL	74 Oficina	08 Cómputo	MONITOR LED	740880370161	20/11/2019	Regular	Activo
708	SEDE CENTRAL	74 Oficina	08 Cómputo	MONITOR LED	740880370162	20/11/2019	Regular	Activo
709	SEDE CENTRAL	74 Oficina	08 Cómputo	MONITOR LED	740880370163	20/11/2019	Regular	Activo
710	SEDE CENTRAL	74 Oficina	08 Cómputo	MONITOR LED	740880370164	20/11/2019	Regular	Activo
711	SEDE CENTRAL	74 Oficina	08 Cómputo	MONITOR LED 24 in	740880370165	20/11/2019	Regular	Activo
712	SEDE CENTRAL	74 Oficina	08 Cómputo	MONITOR LED 24 in	740880370166	20/11/2019	Regular	Activo
713	SEDE CENTRAL	74 Oficina	08 Cómputo	MONITOR LED 24 in	740880370167	20/11/2019	Regular	Activo
714	SEDE PROYECTO INVERSIÓN	74 Oficina	08 Cómputo	SERVIDOR DE PROCESADORES SIX-CORE 2.4 Ghz	740892000001	10/05/2017	Regular	Activo
715	SEDE PROYECTO INVERSIÓN	74 Oficina	08 Cómputo	SERVIDOR DE PROCESADORES SIX-CORE 2.4 Ghz	740892000002	10/05/2017	Regular	Activo
716	SEDE PROYECTO INVERSIÓN	74 Oficina	08 Cómputo	SERVIDOR DE PROCESADORES SIX-CORE 2.4 Ghz	740892000003	22/12/2017	Regular	Activo
717	SEDE PROYECTO INVERSIÓN	74 Oficina	08 Cómputo	SISTEMA DE ALMACENAMIENTO DE DISCOS EXTERNOS	740893870001	08/07/2019	Regular	Activo
718	SEDE PROYECTO INVERSIÓN	74 Oficina	08 Cómputo	SISTEMA DE ALMACENAMIENTO DE DISCOS EXTERNOS	740893870002	30/10/2019	Regular	Activo
719	SEDE PROYECTO INVERSIÓN	74 Oficina	08 Cómputo	SOLUCION DE ALMACENAMIENTO EXTERNO	740894810001	25/09/2016	Regular	Activo
720	SEDE PROYECTO INVERSIÓN	74 Oficina	08 Cómputo	SOLUCION DE ALMACENAMIENTO EXTERNO	740894810002	25/09/2016	Regular	Activo
721	SEDE CENTRAL	74 Oficina	08 Cómputo	TABLETA PAD	740894930002	10/11/2017	Regular	Activo

N°	Local	Grupo ¹	Clase ²	Denominación (Del SINABIP)	Código Patrimonial (Número)	Fechas de Adquisición	Estado ³	Condición ⁴
722	SEDE PROYECTO INVERSIÓN	74 Oficina	08 Cómputo	TABLETA PAD	740894930003	10/11/2017	Regular	Activo
723	SEDE CENTRAL	74 Oficina	08 Cómputo	TABLETA PAD	740894930004	10/11/2017	Regular	Activo
724	SEDE CENTRAL	74 Oficina	08 Cómputo	TABLETA PAD	740894930005	10/11/2017	Regular	Activo
725	SEDE CENTRAL	74 Oficina	08 Cómputo	TABLETA PAD	740894930007	10/11/2017	Regular	Activo
726	SEDE CENTRAL	74 Oficina	08 Cómputo	TABLETA PAD	740894930008	20/12/2019	Regular	Activo
727	SEDE CENTRAL	74 Oficina	08 Cómputo	TABLETA PAD	740894930009	20/12/2019	Regular	Activo
728	SEDE CENTRAL	74 Oficina	08 Cómputo	TABLETA PAD	740894930010	20/12/2019	Regular	Activo
729	SEDE CENTRAL	74 Oficina	08 Cómputo	TABLETA PAD	740894930011	20/12/2019	Regular	Activo
730	SEDE CENTRAL	74 Oficina	08 Cómputo	TABLETA PAD	740894930012	20/12/2019	Regular	Activo
731	SEDE CENTRAL	74 Oficina	08 Cómputo	TABLETA PAD	740894930013	20/12/2019	Regular	Activo
732	SEDE CENTRAL	74 Oficina	08 Cómputo	TABLETA PAD	740894930014	20/12/2019	Regular	Activo
733	SEDE PROYECTO INVERSIÓN	74 Oficina	08 Cómputo	TABLETA PAD	740894930015	20/10/2020	Bueno	Activo
734	SEDE PROYECTO INVERSIÓN	74 Oficina	08 Cómputo	TABLETA PAD	740894930016	20/10/2020	Bueno	Activo
735	SEDE CENTRAL	74 Oficina	08 Cómputo	TECLADO - KEYBOARD	740895000001	02/03/2017	Regular	Activo
736	SEDE CENTRAL	74 Oficina	08 Cómputo	TECLADO - KEYBOARD	740895000002	02/03/2017	Regular	Activo
737	SEDE PROYECTO INVERSIÓN	74 Oficina	08 Cómputo	TECLADO - KEYBOARD	740895000003	02/03/2017	Regular	Activo
738	SEDE CENTRAL	74 Oficina	08 Cómputo	TECLADO - KEYBOARD	740895000004	02/03/2017	Regular	Activo
739	SEDE CENTRAL	74 Oficina	08 Cómputo	TECLADO - KEYBOARD	740895000005	02/03/2017	Regular	Activo
740	SEDE CENTRAL	74 Oficina	08 Cómputo	TECLADO - KEYBOARD	740895000006	02/03/2017	Regular	Activo
741	SEDE CENTRAL	74 Oficina	08 Cómputo	TECLADO - KEYBOARD	740895000007	02/03/2017	Regular	Activo
742	SEDE CENTRAL	74 Oficina	08 Cómputo	TECLADO - KEYBOARD	740895000008	02/03/2017	Regular	Activo
743	SEDE CENTRAL	74 Oficina	08 Cómputo	TECLADO - KEYBOARD	740895000009	02/03/2017	Regular	Activo
744	SEDE PROYECTO INVERSIÓN	74 Oficina	08 Cómputo	TECLADO - KEYBOARD	740895000010	02/03/2017	Regular	Activo
745	SEDE CENTRAL	74 Oficina	08 Cómputo	TECLADO - KEYBOARD	740895000011	02/03/2017	Regular	Activo
746	SEDE CENTRAL	74 Oficina	08 Cómputo	TECLADO - KEYBOARD	740895000012	02/03/2017	Regular	Activo
747	SEDE CENTRAL	74 Oficina	08 Cómputo	TECLADO - KEYBOARD	740895000013	02/03/2017	Regular	Activo
748	SEDE CENTRAL	74 Oficina	08 Cómputo	TECLADO - KEYBOARD	740895000014	02/03/2017	Regular	Activo
749	SEDE CENTRAL	74 Oficina	08 Cómputo	TECLADO - KEYBOARD	740895000015	02/03/2017	Regular	Activo
750	SEDE CENTRAL	74 Oficina	08 Cómputo	TECLADO - KEYBOARD	740895000016	02/03/2017	Regular	Activo
751	SEDE CENTRAL	74 Oficina	08 Cómputo	TECLADO - KEYBOARD	740895000017	02/03/2017	Regular	Activo
752	SEDE CENTRAL	74 Oficina	08 Cómputo	TECLADO - KEYBOARD	740895000018	02/03/2017	Regular	Activo
753	SEDE CENTRAL	74 Oficina	08 Cómputo	TECLADO - KEYBOARD	740895000019	02/03/2017	Regular	Activo
754	SEDE CENTRAL	74 Oficina	08 Cómputo	TECLADO - KEYBOARD	740895000020	02/03/2017	Regular	Activo
755	SEDE CENTRAL	74 Oficina	08 Cómputo	TECLADO - KEYBOARD	740895000021	02/03/2017	Regular	Activo
756	SEDE CENTRAL	74 Oficina	08 Cómputo	TECLADO - KEYBOARD	740895000022	02/03/2017	Regular	Activo
757	SEDE CENTRAL	74 Oficina	08 Cómputo	TECLADO - KEYBOARD	740895000023	02/03/2017	Regular	Activo
758	SEDE CENTRAL	74 Oficina	08 Cómputo	TECLADO - KEYBOARD	740895000024	02/03/2017	Regular	Activo
759	SEDE CENTRAL	74 Oficina	08 Cómputo	TECLADO - KEYBOARD	740895000025	02/03/2017	Regular	Activo
760	SEDE CENTRAL	74 Oficina	08 Cómputo	TECLADO - KEYBOARD	740895000026	02/03/2017	Regular	Activo
761	SEDE CENTRAL	74 Oficina	08 Cómputo	TECLADO - KEYBOARD	740895000027	02/03/2017	Regular	Activo
762	SEDE CENTRAL	74 Oficina	08 Cómputo	TECLADO - KEYBOARD	740895000028	02/03/2017	Regular	Activo
763	SEDE CENTRAL	74 Oficina	08 Cómputo	TECLADO - KEYBOARD	740895000029	02/03/2017	Regular	Activo
764	SEDE PROYECTO INVERSIÓN	74 Oficina	08 Cómputo	TECLADO - KEYBOARD	740895000030	02/03/2017	Regular	Activo
765	SEDE CENTRAL	74 Oficina	08 Cómputo	TECLADO - KEYBOARD	740895000031	02/03/2017	Regular	Activo
766	SEDE CENTRAL	74 Oficina	08 Cómputo	TECLADO - KEYBOARD	740895000032	02/03/2017	Regular	Activo
767	SEDE CENTRAL	74 Oficina	08 Cómputo	TECLADO - KEYBOARD	740895000033	02/03/2017	Regular	Activo
768	SEDE CENTRAL	74 Oficina	08 Cómputo	TECLADO - KEYBOARD	740895000034	02/03/2017	Regular	Activo
769	SEDE CENTRAL	74 Oficina	08 Cómputo	TECLADO - KEYBOARD	740895000035	02/03/2017	Regular	Activo
770	SEDE CENTRAL	74 Oficina	08 Cómputo	TECLADO - KEYBOARD	740895000036	02/03/2017	Regular	Activo

N°	Local	Grupo ¹	Clase ²	Denominación (Del SINABIP)	Código Patrimonial (Númerico)	Fechas de Adquisición	Estado ³	Condición ⁴
771	SEDE PROYECTO INVERSIÓN	74 Oficina	08 Cómputo	TECLADO - KEYBOARD	740895000037	02/03/2017	Regular	Activo
772	SEDE PROYECTO INVERSIÓN	74 Oficina	08 Cómputo	TECLADO - KEYBOARD	740895000038	02/03/2017	Regular	Activo
773	SEDE PROYECTO INVERSIÓN	74 Oficina	08 Cómputo	TECLADO - KEYBOARD	740895000039	02/03/2017	Regular	Activo
774	SEDE PROYECTO INVERSIÓN	74 Oficina	08 Cómputo	TECLADO - KEYBOARD	740895000040	02/03/2017	Regular	Activo
775	SEDE CENTRAL	74 Oficina	08 Cómputo	TECLADO - KEYBOARD	740895000041	02/03/2017	Regular	Activo
776	SEDE CENTRAL	74 Oficina	08 Cómputo	TECLADO - KEYBOARD	740895000042	02/03/2017	Regular	Activo
777	SEDE CENTRAL	74 Oficina	08 Cómputo	TECLADO - KEYBOARD	740895000043	02/03/2017	Regular	Activo
778	SEDE CENTRAL	74 Oficina	08 Cómputo	TECLADO - KEYBOARD	740895000044	02/03/2017	Regular	Activo
779	SEDE CENTRAL	74 Oficina	08 Cómputo	TECLADO - KEYBOARD	740895000045	02/03/2017	Regular	Activo
780	SEDE CENTRAL	74 Oficina	08 Cómputo	TECLADO - KEYBOARD	740895000046	02/03/2017	Regular	Activo
781	SEDE CENTRAL	74 Oficina	08 Cómputo	TECLADO - KEYBOARD	740895000047	02/03/2017	Regular	Activo
782	SEDE CENTRAL	74 Oficina	08 Cómputo	TECLADO - KEYBOARD	740895000048	02/03/2017	Regular	Activo
783	SEDE PROYECTO INVERSIÓN	74 Oficina	08 Cómputo	TECLADO - KEYBOARD	740895000049	02/03/2017	Regular	Activo
784	SEDE PROYECTO INVERSIÓN	74 Oficina	08 Cómputo	TECLADO - KEYBOARD	740895000050	02/03/2017	Regular	Activo
785	SEDE CENTRAL	74 Oficina	08 Cómputo	TECLADO - KEYBOARD	740895000051	02/03/2017	Regular	Activo
786	SEDE CENTRAL	74 Oficina	08 Cómputo	TECLADO - KEYBOARD	740895000052	02/03/2017	Regular	Activo
787	SEDE CENTRAL	74 Oficina	08 Cómputo	TECLADO - KEYBOARD	740895000053	02/03/2017	Regular	Activo
788	SEDE CENTRAL	74 Oficina	08 Cómputo	TECLADO - KEYBOARD	740895000054	02/03/2017	Regular	Activo
789	SEDE CENTRAL	74 Oficina	08 Cómputo	TECLADO - KEYBOARD	740895000055	02/03/2017	Regular	Activo
790	SEDE CENTRAL	74 Oficina	08 Cómputo	TECLADO - KEYBOARD	740895000056	02/03/2017	Regular	Activo
791	SEDE CENTRAL	74 Oficina	08 Cómputo	TECLADO - KEYBOARD	740895000057	02/03/2017	Regular	Activo
792	SEDE PROYECTO INVERSIÓN	74 Oficina	08 Cómputo	TECLADO - KEYBOARD	740895000058	02/03/2017	Regular	Activo
793	SEDE CENTRAL	74 Oficina	08 Cómputo	TECLADO - KEYBOARD	740895000059	02/03/2017	Regular	Activo
794	SEDE PROYECTO INVERSIÓN	74 Oficina	08 Cómputo	TECLADO - KEYBOARD	740895000060	02/03/2017	Regular	Activo
795	SEDE CENTRAL	74 Oficina	08 Cómputo	TECLADO - KEYBOARD	740895000061	02/03/2017	Regular	Activo
796	SEDE CENTRAL	74 Oficina	08 Cómputo	TECLADO - KEYBOARD	740895000062	02/03/2017	Regular	Activo
797	SEDE PROYECTO INVERSIÓN	74 Oficina	08 Cómputo	TECLADO - KEYBOARD	740895000063	02/03/2017	Regular	Activo
798	SEDE CENTRAL	74 Oficina	08 Cómputo	TECLADO - KEYBOARD	740895000064	02/03/2017	Regular	Activo
799	SEDE CENTRAL	74 Oficina	08 Cómputo	TECLADO - KEYBOARD	740895000065	02/03/2017	Regular	Activo
800	SEDE CENTRAL	74 Oficina	08 Cómputo	TECLADO - KEYBOARD	740895000066	02/03/2017	Regular	Activo
801	SEDE CENTRAL	74 Oficina	08 Cómputo	TECLADO - KEYBOARD	740895000067	02/03/2017	Regular	Activo
802	SEDE CENTRAL	74 Oficina	08 Cómputo	TECLADO - KEYBOARD	740895000068	02/03/2017	Regular	Activo
803	SEDE CENTRAL	74 Oficina	08 Cómputo	TECLADO - KEYBOARD	740895000069	02/03/2017	Regular	Activo
804	SEDE CENTRAL	74 Oficina	08 Cómputo	TECLADO - KEYBOARD	740895000070	02/03/2017	Regular	Activo
805	SEDE PROYECTO INVERSIÓN	74 Oficina	08 Cómputo	TECLADO - KEYBOARD	740895000071	02/03/2017	Regular	Activo
806	SEDE CENTRAL	74 Oficina	08 Cómputo	TECLADO - KEYBOARD	740895000072	02/03/2017	Regular	Activo
807	SEDE CENTRAL	74 Oficina	08 Cómputo	TECLADO - KEYBOARD	740895000073	02/03/2017	Regular	Activo
808	SEDE PROYECTO INVERSIÓN	74 Oficina	08 Cómputo	TECLADO - KEYBOARD	740895000074	02/03/2017	Regular	Activo
809	SEDE PROYECTO INVERSIÓN	74 Oficina	08 Cómputo	TECLADO - KEYBOARD	740895000075	02/03/2017	Regular	Activo
810	SEDE CENTRAL	74 Oficina	08 Cómputo	TECLADO - KEYBOARD	740895000076	02/03/2017	Regular	Activo
811	SEDE CENTRAL	74 Oficina	08 Cómputo	TECLADO - KEYBOARD	740895000077	02/03/2017	Regular	Activo
812	SEDE CENTRAL	74 Oficina	08 Cómputo	TECLADO - KEYBOARD	740895000078	02/03/2017	Regular	Activo
813	SEDE CENTRAL	74 Oficina	08 Cómputo	TECLADO - KEYBOARD	740895000079	02/03/2017	Regular	Activo

N°	Local	Grupo ¹	Clase ²	Denominación (Del SINABIP)	Código Patrimonial (Númerico)	Fechas de Adquisición	Estado ³	Condición ⁴
814	SEDE CENTRAL	74 Oficina	08 Cómputo	TECLADO - KEYBOARD	740895000080	02/03/2017	Regular	Activo
815	SEDE CENTRAL	74 Oficina	08 Cómputo	TECLADO - KEYBOARD	740895000081	02/03/2017	Regular	Activo
816	SEDE PROYECTO INVERSIÓN	74 Oficina	08 Cómputo	TECLADO - KEYBOARD	740895000082	02/03/2017	Regular	Activo
817	SEDE PROYECTO INVERSIÓN	74 Oficina	08 Cómputo	TECLADO - KEYBOARD	740895000083	02/03/2017	Regular	Activo
818	SEDE CENTRAL	74 Oficina	08 Cómputo	TECLADO - KEYBOARD	740895000084	02/03/2017	Regular	Activo
819	SEDE CENTRAL	74 Oficina	08 Cómputo	TECLADO - KEYBOARD	740895000085	02/03/2017	Regular	Activo
820	SEDE CENTRAL	74 Oficina	08 Cómputo	TECLADO - KEYBOARD	740895000086	02/03/2017	Regular	Activo
821	SEDE PROYECTO INVERSIÓN	74 Oficina	08 Cómputo	TECLADO - KEYBOARD	740895000087	02/03/2017	Regular	Activo
822	SEDE PROYECTO INVERSIÓN	74 Oficina	08 Cómputo	TECLADO - KEYBOARD	740895000088	02/03/2017	Regular	Activo
823	SEDE CENTRAL	74 Oficina	08 Cómputo	TECLADO - KEYBOARD	740895000089	02/03/2017	Regular	Activo
824	SEDE CENTRAL	74 Oficina	08 Cómputo	TECLADO - KEYBOARD	740895000090	02/03/2017	Regular	Activo
825	SEDE CENTRAL	74 Oficina	08 Cómputo	TECLADO - KEYBOARD	740895000091	02/03/2017	Regular	Activo
826	SEDE CENTRAL	74 Oficina	08 Cómputo	TECLADO - KEYBOARD	740895000092	02/03/2017	Regular	Activo
827	SEDE CENTRAL	74 Oficina	08 Cómputo	TECLADO - KEYBOARD	740895000093	02/03/2017	Regular	Activo
828	SEDE CENTRAL	74 Oficina	08 Cómputo	TECLADO - KEYBOARD	740895000094	02/03/2017	Regular	Activo
829	SEDE CENTRAL	74 Oficina	08 Cómputo	TECLADO - KEYBOARD	740895000095	02/03/2017	Regular	Activo
830	SEDE CENTRAL	74 Oficina	08 Cómputo	TECLADO - KEYBOARD	740895000096	02/03/2017	Regular	Activo
831	SEDE CENTRAL	74 Oficina	08 Cómputo	TECLADO - KEYBOARD	740895000097	02/03/2017	Regular	Activo
832	SEDE CENTRAL	74 Oficina	08 Cómputo	TECLADO - KEYBOARD	740895000098	02/03/2017	Regular	Activo
833	SEDE PROYECTO INVERSIÓN	74 Oficina	08 Cómputo	TECLADO - KEYBOARD	740895000099	02/03/2017	Regular	Activo
834	SEDE CENTRAL	74 Oficina	08 Cómputo	TECLADO - KEYBOARD	740895000100	02/03/2017	Regular	Activo
835	SEDE CENTRAL	74 Oficina	08 Cómputo	TECLADO - KEYBOARD	740895000101	02/03/2017	Regular	Activo
836	SEDE CENTRAL	74 Oficina	08 Cómputo	TECLADO - KEYBOARD	740895000102	02/03/2017	Regular	Activo
837	SEDE CENTRAL	74 Oficina	08 Cómputo	TECLADO - KEYBOARD	740895000103	02/03/2017	Regular	Activo
838	SEDE CENTRAL	74 Oficina	08 Cómputo	TECLADO - KEYBOARD	740895000104	02/03/2017	Regular	Activo
839	SEDE CENTRAL	74 Oficina	08 Cómputo	TECLADO - KEYBOARD	740895000105	02/03/2017	Regular	Activo
840	SEDE CENTRAL	74 Oficina	08 Cómputo	TECLADO - KEYBOARD	740895000106	02/03/2017	Regular	Activo
841	SEDE PROYECTO INVERSIÓN	74 Oficina	08 Cómputo	TECLADO - KEYBOARD	740895000107	02/03/2017	Regular	Activo
842	SEDE CENTRAL	74 Oficina	08 Cómputo	TECLADO - KEYBOARD	740895000108	02/03/2017	Regular	Activo
843	SEDE CENTRAL	74 Oficina	08 Cómputo	TECLADO - KEYBOARD	740895000109	02/03/2017	Regular	Activo
844	SEDE CENTRAL	74 Oficina	08 Cómputo	TECLADO - KEYBOARD	740895000110	02/03/2017	Regular	Activo
845	SEDE CENTRAL	74 Oficina	08 Cómputo	TECLADO - KEYBOARD	740895000111	02/03/2017	Regular	Activo
846	SEDE PROYECTO INVERSIÓN	74 Oficina	08 Cómputo	TECLADO - KEYBOARD	740895000112	02/03/2017	Regular	Activo
847	SEDE PROYECTO INVERSIÓN	74 Oficina	08 Cómputo	TECLADO - KEYBOARD	740895000113	02/03/2017	Regular	Activo
848	SEDE CENTRAL	74 Oficina	08 Cómputo	TECLADO - KEYBOARD	740895000114	02/03/2017	Regular	Activo
849	SEDE CENTRAL	74 Oficina	08 Cómputo	TECLADO - KEYBOARD	740895000115	19/10/2018	Regular	Activo
850	SEDE CENTRAL	74 Oficina	08 Cómputo	TECLADO - KEYBOARD	740895000116	19/10/2018	Regular	Activo
851	SEDE CENTRAL	74 Oficina	08 Cómputo	TECLADO - KEYBOARD	740895000117	19/10/2018	Regular	Activo
852	SEDE CENTRAL	74 Oficina	08 Cómputo	TECLADO - KEYBOARD	740895000118	19/10/2018	Regular	Activo
853	SEDE PROYECTO INVERSIÓN	74 Oficina	08 Cómputo	TECLADO - KEYBOARD	740895000119	19/10/2018	Regular	Activo
854	SEDE CENTRAL	74 Oficina	08 Cómputo	TECLADO - KEYBOARD	740895000120	19/10/2018	Regular	Activo
855	SEDE CENTRAL	74 Oficina	08 Cómputo	TECLADO - KEYBOARD	740895000121	19/10/2018	Regular	Activo
856	SEDE CENTRAL	74 Oficina	08 Cómputo	TECLADO - KEYBOARD	740895000122	19/10/2018	Regular	Activo
857	SEDE CENTRAL	74 Oficina	08 Cómputo	TECLADO - KEYBOARD	740895000123	19/10/2018	Regular	Activo
858	SEDE CENTRAL	74 Oficina	08 Cómputo	TECLADO - KEYBOARD	740895000124	19/10/2018	Regular	Activo
859	SEDE CENTRAL	74 Oficina	08 Cómputo	TECLADO - KEYBOARD	740895000125	19/10/2018	Regular	Activo

N°	Local	Grupo ¹	Clase ²	Denominación (Del SINABIP)	Código Patrimonial (Numérico)	Fechas de Adquisición	Estado ³	Condición ⁴
910	SEDE CENTRAL	74 Oficina	08 Cómputo	TECLADO - KEYBOARD	740895000176	20/11/2019	Regular	Activo
911	SEDE PROYECTO INVERSIÓN	74 Oficina	08 Cómputo	TECLADO - KEYBOARD	740895000177	20/11/2019	Regular	Activo
912	SEDE CENTRAL	74 Oficina	08 Cómputo	TECLADO - KEYBOARD	740895000178	20/11/2019	Regular	Activo
913	SEDE CENTRAL	74 Oficina	08 Cómputo	TECLADO - KEYBOARD	740895000179	20/11/2019	Regular	Activo
914	SEDE CENTRAL	74 Oficina	08 Cómputo	TECLADO - KEYBOARD	740895000180	20/11/2019	Regular	Activo
915	SEDE PROYECTO INVERSIÓN	74 Oficina	08 Cómputo	TECLADO - KEYBOARD	740895000181	20/11/2019	Regular	Activo
916	SEDE CENTRAL	74 Oficina	08 Cómputo	TECLADO - KEYBOARD	740895000182	20/11/2019	Regular	Activo
917	SEDE CENTRAL	74 Oficina	08 Cómputo	TECLADO - KEYBOARD	740895000183	20/11/2019	Regular	Activo
918	SEDE CENTRAL	74 Oficina	08 Cómputo	TECLADO - KEYBOARD	740895000184	20/11/2019	Regular	Activo
919	SEDE CENTRAL	74 Oficina	08 Cómputo	TECLADO - KEYBOARD	740895000185	20/11/2019	Regular	Activo
920	SEDE PROYECTO INVERSIÓN	74 Oficina	08 Cómputo	TECLADO - KEYBOARD	740895000186	20/11/2019	Regular	Activo
921	SEDE CENTRAL	74 Oficina	08 Cómputo	TECLADO - KEYBOARD	740895000187	20/11/2019	Regular	Activo
922	SEDE PROYECTO INVERSIÓN	74 Oficina	08 Cómputo	TECLADO - KEYBOARD	740895000188	20/11/2019	Regular	Activo
923	SEDE PROYECTO INVERSIÓN	74 Oficina	08 Cómputo	TECLADO - KEYBOARD	740895000189	20/11/2019	Regular	Activo
924	SEDE PROYECTO INVERSIÓN	74 Oficina	08 Cómputo	TECLADO - KEYBOARD	740895000190	20/11/2019	Regular	Activo
925	SEDE PROYECTO INVERSIÓN	74 Oficina	08 Cómputo	TECLADO - KEYBOARD	740895000191	20/11/2019	Regular	Activo
926	SEDE PROYECTO INVERSIÓN	74 Oficina	08 Cómputo	TECLADO - KEYBOARD	740895000192	20/11/2019	Regular	Activo
927	SEDE CENTRAL	74 Oficina	08 Cómputo	TECLADO - KEYBOARD	740895000193	20/11/2019	Regular	Activo
928	SEDE PROYECTO INVERSIÓN	74 Oficina	08 Cómputo	TECLADO - KEYBOARD	740895000194	20/11/2019	Regular	Activo
929	SEDE CENTRAL	74 Oficina	08 Cómputo	TECLADO - KEYBOARD	740895000195	20/11/2019	Regular	Activo
930	SEDE CENTRAL	74 Oficina	08 Cómputo	TECLADO - KEYBOARD	740895000196	20/11/2019	Regular	Activo
931	SEDE CENTRAL	74 Oficina	08 Cómputo	TECLADO - KEYBOARD	740895000197	20/11/2019	Regular	Activo
932	SEDE PROYECTO INVERSIÓN	74 Oficina	08 Cómputo	TECLADO - KEYBOARD	740895000198	20/11/2019	Regular	Activo
933	SEDE PROYECTO INVERSIÓN	74 Oficina	08 Cómputo	TECLADO - KEYBOARD	740895000199	20/11/2019	Regular	Activo
934	SEDE PROYECTO INVERSIÓN	74 Oficina	08 Cómputo	TECLADO - KEYBOARD	740895000200	20/11/2019	Regular	Activo
935	SEDE PROYECTO INVERSIÓN	74 Oficina	08 Cómputo	TECLADO - KEYBOARD	740895000201	20/11/2019	Regular	Activo
936	SEDE PROYECTO INVERSIÓN	74 Oficina	08 Cómputo	TECLADO - KEYBOARD	740895000202	20/11/2019	Regular	Activo
937	SEDE PROYECTO INVERSIÓN	74 Oficina	08 Cómputo	TECLADO - KEYBOARD	740895000203	20/11/2019	Regular	Activo
938	SEDE PROYECTO INVERSIÓN	74 Oficina	08 Cómputo	TECLADO - KEYBOARD	740895000204	20/11/2019	Regular	Activo
939	SEDE CENTRAL	74 Oficina	08 Cómputo	TECLADO - KEYBOARD	740895000205	20/11/2019	Regular	Activo
940	SEDE PROYECTO INVERSIÓN	74 Oficina	08 Cómputo	TECLADO - KEYBOARD	740895000206	20/11/2019	Regular	Activo
941	SEDE CENTRAL	74 Oficina	08 Cómputo	TECLADO - KEYBOARD	740895000207	20/11/2019	Regular	Activo
942	SEDE PROYECTO INVERSIÓN	74 Oficina	08 Cómputo	TECLADO - KEYBOARD	740895000208	20/11/2019	Regular	Activo
943	SEDE PROYECTO INVERSIÓN	74 Oficina	08 Cómputo	TECLADO - KEYBOARD	740895000209	20/11/2019	Regular	Activo
944	SEDE PROYECTO INVERSIÓN	74 Oficina	08 Cómputo	TECLADO - KEYBOARD	740895000210	20/11/2019	Regular	Activo

N°	Local	Grupo ¹	Clase ²	Denominación (Del SINABIP)	Código Patrimonial (Número)	Fechas de Adquisición	Estado ³	Condición ⁴
945	SEDE PROYECTO INVERSIÓN	74 Oficina	08 Cómputo	TECLADO - KEYBOARD	740895000211	20/11/2019	Regular	Activo
946	SEDE PROYECTO INVERSIÓN	74 Oficina	08 Cómputo	TECLADO - KEYBOARD	740895000212	20/11/2019	Regular	Activo
947	SEDE PROYECTO INVERSIÓN	74 Oficina	08 Cómputo	TECLADO - KEYBOARD	740895000213	20/11/2019	Regular	Activo
948	SEDE PROYECTO INVERSIÓN	74 Oficina	08 Cómputo	TECLADO - KEYBOARD	740895000214	20/11/2019	Regular	Activo
949	SEDE CENTRAL	74 Oficina	08 Cómputo	TECLADO - KEYBOARD	740895000215	20/11/2019	Regular	Activo
950	SEDE CENTRAL	74 Oficina	08 Cómputo	TECLADO - KEYBOARD	740895000216	20/11/2019	Regular	Activo
951	SEDE PROYECTO INVERSIÓN	74 Oficina	08 Cómputo	TECLADO - KEYBOARD	740895000217	20/11/2019	Regular	Activo
952	SEDE CENTRAL	74 Oficina	08 Cómputo	TECLADO - KEYBOARD	740895000218	20/11/2019	Regular	Activo
953	SEDE PROYECTO INVERSIÓN	74 Oficina	08 Cómputo	TECLADO - KEYBOARD	740895000219	20/11/2019	Regular	Activo
954	SEDE PROYECTO INVERSIÓN	74 Oficina	08 Cómputo	TECLADO - KEYBOARD	740895000220	20/11/2019	Regular	Activo
955	SEDE PROYECTO INVERSIÓN	74 Oficina	08 Cómputo	TECLADO - KEYBOARD	740895000221	20/11/2019	Regular	Activo
956	SEDE CENTRAL	74 Oficina	08 Cómputo	TECLADO - KEYBOARD	740895000222	20/11/2019	Regular	Activo
957	SEDE PROYECTO INVERSIÓN	74 Oficina	08 Cómputo	TECLADO - KEYBOARD	740895000223	20/11/2019	Regular	Activo
958	SEDE CENTRAL	74 Oficina	08 Cómputo	TECLADO - KEYBOARD	740895000224	20/11/2019	Regular	Activo
959	SEDE CENTRAL	74 Oficina	08 Cómputo	TECLADO - KEYBOARD	740895000225	20/11/2019	Regular	Activo
960	SEDE CENTRAL	74 Oficina	08 Cómputo	TECLADO - KEYBOARD	740895000226	20/11/2019	Regular	Activo
961	SEDE PROYECTO INVERSIÓN	74 Oficina	08 Cómputo	TECLADO - KEYBOARD	740895000227	20/11/2019	Regular	Activo
962	SEDE CENTRAL	74 Oficina	08 Cómputo	TECLADO - KEYBOARD	740895000228	20/11/2019	Regular	Activo
963	SEDE CENTRAL	74 Oficina	08 Cómputo	TECLADO - KEYBOARD	740895000230	20/11/2019	Regular	Activo
964	SEDE CENTRAL	74 Oficina	08 Cómputo	TECLADO - KEYBOARD	740895000231	20/11/2019	Regular	Activo
965	SEDE CENTRAL	74 Oficina	08 Cómputo	TOTEM MULTIMEDIA CON MONITOR LED 55 in	740898930001	18/07/2019	Regular	Activo
966	SEDE CENTRAL	74 Oficina	08 Cómputo	UNIDAD CENTRAL DE PROCESO - CPU	740899500001	02/03/2017	Regular	Activo
967	SEDE CENTRAL	74 Oficina	08 Cómputo	UNIDAD CENTRAL DE PROCESO - CPU	740899500002	02/03/2017	Regular	Activo
968	SEDE CENTRAL	74 Oficina	08 Cómputo	UNIDAD CENTRAL DE PROCESO - CPU	740899500003	02/03/2017	Regular	Activo
969	SEDE CENTRAL	74 Oficina	08 Cómputo	UNIDAD CENTRAL DE PROCESO - CPU	740899500004	02/03/2017	Regular	Activo
970	SEDE CENTRAL	74 Oficina	08 Cómputo	UNIDAD CENTRAL DE PROCESO - CPU	740899500005	02/03/2017	Regular	Activo
971	SEDE CENTRAL	74 Oficina	08 Cómputo	UNIDAD CENTRAL DE PROCESO - CPU	740899500006	02/03/2017	Regular	Activo
972	SEDE PROYECTO INVERSIÓN	74 Oficina	08 Cómputo	UNIDAD CENTRAL DE PROCESO - CPU	740899500007	02/03/2017	Regular	Activo
973	SEDE CENTRAL	74 Oficina	08 Cómputo	UNIDAD CENTRAL DE PROCESO - CPU	740899500008	02/03/2017	Regular	Activo
974	SEDE CENTRAL	74 Oficina	08 Cómputo	UNIDAD CENTRAL DE PROCESO - CPU	740899500009	02/03/2017	Regular	Activo
975	SEDE PROYECTO INVERSIÓN	74 Oficina	08 Cómputo	UNIDAD CENTRAL DE PROCESO - CPU	740899500010	02/03/2017	Regular	Activo
976	SEDE CENTRAL	74 Oficina	08 Cómputo	UNIDAD CENTRAL DE PROCESO - CPU	740899500011	02/03/2017	Regular	Activo

N°	Local	Grupo ¹	Clase ²	Denominación (Del SINABIP)	Código Patrimonial (Número)	Fechas de Adquisición	Estado ³	Condición ⁴
977	SEDE CENTRAL	74 Oficina	08 Cómputo	UNIDAD CENTRAL DE PROCESO - CPU	740899500012	02/03/2017	Regular	Activo
978	SEDE CENTRAL	74 Oficina	08 Cómputo	UNIDAD CENTRAL DE PROCESO - CPU	740899500013	02/03/2017	Regular	Activo
979	SEDE CENTRAL	74 Oficina	08 Cómputo	UNIDAD CENTRAL DE PROCESO - CPU	740899500014	02/03/2017	Regular	Activo
980	SEDE CENTRAL	74 Oficina	08 Cómputo	UNIDAD CENTRAL DE PROCESO - CPU	740899500015	02/03/2017	Regular	Activo
981	SEDE CENTRAL	74 Oficina	08 Cómputo	UNIDAD CENTRAL DE PROCESO - CPU	740899500016	02/03/2017	Regular	Activo
982	SEDE CENTRAL	74 Oficina	08 Cómputo	UNIDAD CENTRAL DE PROCESO - CPU	740899500017	02/03/2017	Regular	Activo
983	SEDE CENTRAL	74 Oficina	08 Cómputo	UNIDAD CENTRAL DE PROCESO - CPU	740899500018	02/03/2017	Regular	Activo
984	SEDE CENTRAL	74 Oficina	08 Cómputo	UNIDAD CENTRAL DE PROCESO - CPU	740899500019	02/03/2017	Regular	Activo
985	SEDE CENTRAL	74 Oficina	08 Cómputo	UNIDAD CENTRAL DE PROCESO - CPU	740899500020	02/03/2017	Regular	Activo
986	SEDE CENTRAL	74 Oficina	08 Cómputo	UNIDAD CENTRAL DE PROCESO - CPU	740899500021	02/03/2017	Regular	Activo
987	SEDE CENTRAL	74 Oficina	08 Cómputo	UNIDAD CENTRAL DE PROCESO - CPU	740899500022	02/03/2017	Regular	Activo
988	SEDE CENTRAL	74 Oficina	08 Cómputo	UNIDAD CENTRAL DE PROCESO - CPU	740899500023	02/03/2017	Regular	Activo
989	SEDE CENTRAL	74 Oficina	08 Cómputo	UNIDAD CENTRAL DE PROCESO - CPU	740899500024	02/03/2017	Regular	Activo
990	SEDE CENTRAL	74 Oficina	08 Cómputo	UNIDAD CENTRAL DE PROCESO - CPU	740899500025	02/03/2017	Regular	Activo
991	SEDE CENTRAL	74 Oficina	08 Cómputo	UNIDAD CENTRAL DE PROCESO - CPU	740899500026	02/03/2017	Regular	Activo
992	SEDE PROYECTO INVERSIÓN	74 Oficina	08 Cómputo	UNIDAD CENTRAL DE PROCESO - CPU	740899500027	02/03/2017	Regular	Activo
993	SEDE CENTRAL	74 Oficina	08 Cómputo	UNIDAD CENTRAL DE PROCESO - CPU	740899500028	02/03/2017	Regular	Activo
994	SEDE CENTRAL	74 Oficina	08 Cómputo	UNIDAD CENTRAL DE PROCESO - CPU	740899500029	02/03/2017	Regular	Activo
995	SEDE CENTRAL	74 Oficina	08 Cómputo	UNIDAD CENTRAL DE PROCESO - CPU	740899500030	02/03/2017	Regular	Activo
996	SEDE CENTRAL	74 Oficina	08 Cómputo	UNIDAD CENTRAL DE PROCESO - CPU	740899500031	02/03/2017	Regular	Activo
997	SEDE CENTRAL	74 Oficina	08 Cómputo	UNIDAD CENTRAL DE PROCESO - CPU	740899500032	02/03/2017	Regular	Activo
998	SEDE CENTRAL	74 Oficina	08 Cómputo	UNIDAD CENTRAL DE PROCESO - CPU	740899500033	02/03/2017	Regular	Activo
999	SEDE CENTRAL	74 Oficina	08 Cómputo	UNIDAD CENTRAL DE PROCESO - CPU	740899500034	02/03/2017	Regular	Activo
1000	SEDE CENTRAL	74 Oficina	08 Cómputo	UNIDAD CENTRAL DE PROCESO - CPU	740899500035	02/03/2017	Regular	Activo
1001	SEDE CENTRAL	74 Oficina	08 Cómputo	UNIDAD CENTRAL DE PROCESO - CPU	740899500036	02/03/2017	Regular	Activo
1002	SEDE PROYECTO INVERSIÓN	74 Oficina	08 Cómputo	UNIDAD CENTRAL DE PROCESO - CPU	740899500037	02/03/2017	Regular	Activo
1003	SEDE PROYECTO INVERSIÓN	74 Oficina	08 Cómputo	UNIDAD CENTRAL DE PROCESO - CPU	740899500038	02/03/2017	Regular	Activo

N°	Local	Grupo ¹	Clase ²	Denominación (Del SINABIP)	Código Patrimonial (Número)	Fechas de Adquisición	Estado ³	Condición ⁴
1004	SEDE PROYECTO INVERSIÓN	74 Oficina	08 Cómputo	UNIDAD CENTRAL DE PROCESO - CPU	740899500039	02/03/2017	Regular	Activo
1005	SEDE PROYECTO INVERSIÓN	74 Oficina	08 Cómputo	UNIDAD CENTRAL DE PROCESO - CPU	740899500040	02/03/2017	Regular	Activo
1006	SEDE CENTRAL	74 Oficina	08 Cómputo	UNIDAD CENTRAL DE PROCESO - CPU	740899500041	02/03/2017	Regular	Activo
1007	SEDE CENTRAL	74 Oficina	08 Cómputo	UNIDAD CENTRAL DE PROCESO - CPU	740899500042	02/03/2017	Regular	Activo
1008	SEDE CENTRAL	74 Oficina	08 Cómputo	UNIDAD CENTRAL DE PROCESO - CPU	740899500043	02/03/2017	Regular	Activo
1009	SEDE CENTRAL	74 Oficina	08 Cómputo	UNIDAD CENTRAL DE PROCESO - CPU	740899500044	02/03/2017	Regular	Activo
1010	SEDE CENTRAL	74 Oficina	08 Cómputo	UNIDAD CENTRAL DE PROCESO - CPU	740899500045	02/03/2017	Regular	Activo
1011	SEDE CENTRAL	74 Oficina	08 Cómputo	UNIDAD CENTRAL DE PROCESO - CPU	740899500046	02/03/2017	Regular	Activo
1012	SEDE CENTRAL	74 Oficina	08 Cómputo	UNIDAD CENTRAL DE PROCESO - CPU	740899500047	02/03/2017	Regular	Activo
1013	SEDE CENTRAL	74 Oficina	08 Cómputo	UNIDAD CENTRAL DE PROCESO - CPU	740899500048	02/03/2017	Regular	Activo
1014	SEDE CENTRAL	74 Oficina	08 Cómputo	UNIDAD CENTRAL DE PROCESO - CPU	740899500049	02/03/2017	Regular	Activo
1015	SEDE PROYECTO INVERSIÓN	74 Oficina	08 Cómputo	UNIDAD CENTRAL DE PROCESO - CPU	740899500050	02/03/2017	Regular	Activo
1016	SEDE CENTRAL	74 Oficina	08 Cómputo	UNIDAD CENTRAL DE PROCESO - CPU	740899500051	02/03/2017	Regular	Activo
1017	SEDE CENTRAL	74 Oficina	08 Cómputo	UNIDAD CENTRAL DE PROCESO - CPU	740899500052	02/03/2017	Regular	Activo
1018	SEDE CENTRAL	74 Oficina	08 Cómputo	UNIDAD CENTRAL DE PROCESO - CPU	740899500053	02/03/2017	Regular	Activo
1019	SEDE CENTRAL	74 Oficina	08 Cómputo	UNIDAD CENTRAL DE PROCESO - CPU	740899500054	02/03/2017	Regular	Activo
1020	SEDE CENTRAL	74 Oficina	08 Cómputo	UNIDAD CENTRAL DE PROCESO - CPU	740899500055	02/03/2017	Regular	Activo
1021	SEDE CENTRAL	74 Oficina	08 Cómputo	UNIDAD CENTRAL DE PROCESO - CPU	740899500056	02/03/2017	Regular	Activo
1022	SEDE CENTRAL	74 Oficina	08 Cómputo	UNIDAD CENTRAL DE PROCESO - CPU	740899500057	02/03/2017	Regular	Activo
1023	SEDE PROYECTO INVERSIÓN	74 Oficina	08 Cómputo	UNIDAD CENTRAL DE PROCESO - CPU	740899500058	02/03/2017	Regular	Activo
1024	SEDE CENTRAL	74 Oficina	08 Cómputo	UNIDAD CENTRAL DE PROCESO - CPU	740899500059	02/03/2017	Regular	Activo
1025	SEDE PROYECTO INVERSIÓN	74 Oficina	08 Cómputo	UNIDAD CENTRAL DE PROCESO - CPU	740899500060	02/03/2017	Regular	Activo
1026	SEDE CENTRAL	74 Oficina	08 Cómputo	UNIDAD CENTRAL DE PROCESO - CPU	740899500061	02/03/2017	Regular	Activo
1027	SEDE CENTRAL	74 Oficina	08 Cómputo	UNIDAD CENTRAL DE PROCESO - CPU	740899500062	02/03/2017	Regular	Activo
1028	SEDE CENTRAL	74 Oficina	08 Cómputo	UNIDAD CENTRAL DE PROCESO - CPU	740899500063	02/03/2017	Regular	Activo
1029	SEDE CENTRAL	74 Oficina	08 Cómputo	UNIDAD CENTRAL DE PROCESO - CPU	740899500064	02/03/2017	Regular	Activo
1030	SEDE CENTRAL	74 Oficina	08 Cómputo	UNIDAD CENTRAL DE PROCESO - CPU	740899500065	02/03/2017	Regular	Activo

N°	Local	Grupo ¹	Clase ²	Denominación (Del SINABIP)	Código Patrimonial (Número)	Fechas de Adquisición	Estado ³	Condición ⁴
1031	SEDE CENTRAL	74 Oficina	08 Cómputo	UNIDAD CENTRAL DE PROCESO - CPU	740899500066	02/03/2017	Regular	Activo
1032	SEDE CENTRAL	74 Oficina	08 Cómputo	UNIDAD CENTRAL DE PROCESO - CPU	740899500067	02/03/2017	Regular	Activo
1033	SEDE CENTRAL	74 Oficina	08 Cómputo	UNIDAD CENTRAL DE PROCESO - CPU	740899500068	02/03/2017	Regular	Activo
1034	SEDE PROYECTO INVERSIÓN	74 Oficina	08 Cómputo	UNIDAD CENTRAL DE PROCESO - CPU	740899500069	02/03/2017	Regular	Activo
1035	SEDE CENTRAL	74 Oficina	08 Cómputo	UNIDAD CENTRAL DE PROCESO - CPU	740899500070	02/03/2017	Regular	Activo
1036	SEDE CENTRAL	74 Oficina	08 Cómputo	UNIDAD CENTRAL DE PROCESO - CPU	740899500071	02/03/2017	Regular	Activo
1037	SEDE CENTRAL	74 Oficina	08 Cómputo	UNIDAD CENTRAL DE PROCESO - CPU	740899500072	02/03/2017	Regular	Activo
1038	SEDE CENTRAL	74 Oficina	08 Cómputo	UNIDAD CENTRAL DE PROCESO - CPU	740899500073	02/03/2017	Regular	Activo
1039	SEDE PROYECTO INVERSIÓN	74 Oficina	08 Cómputo	UNIDAD CENTRAL DE PROCESO - CPU	740899500074	02/03/2017	Regular	Activo
1040	SEDE PROYECTO INVERSIÓN	74 Oficina	08 Cómputo	UNIDAD CENTRAL DE PROCESO - CPU	740899500075	02/03/2017	Regular	Activo
1041	SEDE CENTRAL	74 Oficina	08 Cómputo	UNIDAD CENTRAL DE PROCESO - CPU	740899500076	02/03/2017	Regular	Activo
1042	SEDE CENTRAL	74 Oficina	08 Cómputo	UNIDAD CENTRAL DE PROCESO - CPU	740899500077	02/03/2017	Regular	Activo
1043	SEDE CENTRAL	74 Oficina	08 Cómputo	UNIDAD CENTRAL DE PROCESO - CPU	740899500078	02/03/2017	Regular	Activo
1044	SEDE CENTRAL	74 Oficina	08 Cómputo	UNIDAD CENTRAL DE PROCESO - CPU	740899500079	02/03/2017	Regular	Activo
1045	SEDE PROYECTO INVERSIÓN	74 Oficina	08 Cómputo	UNIDAD CENTRAL DE PROCESO - CPU	740899500080	02/03/2017	Regular	Activo
1046	SEDE CENTRAL	74 Oficina	08 Cómputo	UNIDAD CENTRAL DE PROCESO - CPU	740899500081	02/03/2017	Regular	Activo
1047	SEDE PROYECTO INVERSIÓN	74 Oficina	08 Cómputo	UNIDAD CENTRAL DE PROCESO - CPU	740899500082	02/03/2017	Regular	Activo
1048	SEDE CENTRAL	74 Oficina	08 Cómputo	UNIDAD CENTRAL DE PROCESO - CPU	740899500083	02/03/2017	Regular	Activo
1049	SEDE CENTRAL	74 Oficina	08 Cómputo	UNIDAD CENTRAL DE PROCESO - CPU	740899500084	02/03/2017	Regular	Activo
1050	SEDE CENTRAL	74 Oficina	08 Cómputo	UNIDAD CENTRAL DE PROCESO - CPU	740899500085	02/03/2017	Regular	Activo
1051	SEDE CENTRAL	74 Oficina	08 Cómputo	UNIDAD CENTRAL DE PROCESO - CPU	740899500086	02/03/2017	Regular	Activo
1052	SEDE PROYECTO INVERSIÓN	74 Oficina	08 Cómputo	UNIDAD CENTRAL DE PROCESO - CPU	740899500087	02/03/2017	Regular	Activo
1053	SEDE PROYECTO INVERSIÓN	74 Oficina	08 Cómputo	UNIDAD CENTRAL DE PROCESO - CPU	740899500088	02/03/2017	Regular	Activo
1054	SEDE CENTRAL	74 Oficina	08 Cómputo	UNIDAD CENTRAL DE PROCESO - CPU	740899500089	02/03/2017	Regular	Activo
1055	SEDE CENTRAL	74 Oficina	08 Cómputo	UNIDAD CENTRAL DE PROCESO - CPU	740899500090	02/03/2017	Regular	Activo
1056	SEDE CENTRAL	74 Oficina	08 Cómputo	UNIDAD CENTRAL DE PROCESO - CPU	740899500091	02/03/2017	Regular	Activo
1057	SEDE CENTRAL	74 Oficina	08 Cómputo	UNIDAD CENTRAL DE PROCESO - CPU	740899500092	02/03/2017	Regular	Activo

N°	Local	Grupo ¹	Clase ²	Denominación (Del SINABIP)	Código Patrimonial (Número)	Fechas de Adquisición	Estado ³	Condición ⁴
1058	SEDE CENTRAL	74 Oficina	08 Cómputo	UNIDAD CENTRAL DE PROCESO - CPU	740899500093	02/03/2017	Regular	Activo
1059	SEDE CENTRAL	74 Oficina	08 Cómputo	UNIDAD CENTRAL DE PROCESO - CPU	740899500094	02/03/2017	Regular	Activo
1060	SEDE CENTRAL	74 Oficina	08 Cómputo	UNIDAD CENTRAL DE PROCESO - CPU	740899500095	02/03/2017	Regular	Activo
1061	SEDE CENTRAL	74 Oficina	08 Cómputo	UNIDAD CENTRAL DE PROCESO - CPU	740899500096	02/03/2017	Regular	Activo
1062	SEDE CENTRAL	74 Oficina	08 Cómputo	UNIDAD CENTRAL DE PROCESO - CPU	740899500097	02/03/2017	Regular	Activo
1063	SEDE CENTRAL	74 Oficina	08 Cómputo	UNIDAD CENTRAL DE PROCESO - CPU	740899500098	02/03/2017	Regular	Activo
1064	SEDE CENTRAL	74 Oficina	08 Cómputo	UNIDAD CENTRAL DE PROCESO - CPU	740899500099	02/03/2017	Regular	Activo
1065	SEDE PROYECTO INVERSIÓN	74 Oficina	08 Cómputo	UNIDAD CENTRAL DE PROCESO - CPU	740899500100	02/03/2017	Regular	Activo
1066	SEDE CENTRAL	74 Oficina	08 Cómputo	UNIDAD CENTRAL DE PROCESO - CPU	740899500101	02/03/2017	Regular	Activo
1067	SEDE CENTRAL	74 Oficina	08 Cómputo	UNIDAD CENTRAL DE PROCESO - CPU	740899500102	02/03/2017	Regular	Activo
1068	SEDE CENTRAL	74 Oficina	08 Cómputo	UNIDAD CENTRAL DE PROCESO - CPU	740899500103	02/03/2017	Regular	Activo
1069	SEDE CENTRAL	74 Oficina	08 Cómputo	UNIDAD CENTRAL DE PROCESO - CPU	740899500104	02/03/2017	Regular	Activo
1070	SEDE CENTRAL	74 Oficina	08 Cómputo	UNIDAD CENTRAL DE PROCESO - CPU	740899500105	02/03/2017	Regular	Activo
1071	SEDE CENTRAL	74 Oficina	08 Cómputo	UNIDAD CENTRAL DE PROCESO - CPU	740899500106	02/03/2017	Regular	Activo
1072	SEDE PROYECTO INVERSIÓN	74 Oficina	08 Cómputo	UNIDAD CENTRAL DE PROCESO - CPU	740899500107	02/03/2017	Regular	Activo
1073	SEDE CENTRAL	74 Oficina	08 Cómputo	UNIDAD CENTRAL DE PROCESO - CPU	740899500108	02/03/2017	Regular	Activo
1074	SEDE CENTRAL	74 Oficina	08 Cómputo	UNIDAD CENTRAL DE PROCESO - CPU	740899500109	02/03/2017	Regular	Activo
1075	SEDE CENTRAL	74 Oficina	08 Cómputo	UNIDAD CENTRAL DE PROCESO - CPU	740899500110	02/03/2017	Regular	Activo
1076	SEDE CENTRAL	74 Oficina	08 Cómputo	UNIDAD CENTRAL DE PROCESO - CPU	740899500111	02/03/2017	Regular	Activo
1077	SEDE PROYECTO INVERSIÓN	74 Oficina	08 Cómputo	UNIDAD CENTRAL DE PROCESO - CPU	740899500112	02/03/2017	Regular	Activo
1078	SEDE CENTRAL	74 Oficina	08 Cómputo	UNIDAD CENTRAL DE PROCESO - CPU	740899500113	02/03/2017	Regular	Activo
1079	SEDE CENTRAL	74 Oficina	08 Cómputo	UNIDAD CENTRAL DE PROCESO - CPU	740899500114	02/03/2017	Regular	Activo
1080	SEDE PROYECTO INVERSIÓN	74 Oficina	08 Cómputo	UNIDAD CENTRAL DE PROCESO - CPU	740899500115	10/11/2017	Regular	Activo
1081	SEDE CENTRAL	74 Oficina	08 Cómputo	UNIDAD CENTRAL DE PROCESO - CPU	740899500116	16/08/2018	Regular	Activo
1082	SEDE PROYECTO INVERSIÓN	74 Oficina	08 Cómputo	UNIDAD CENTRAL DE PROCESO - CPU	740899500117	16/08/2018	Regular	Activo
1083	SEDE CENTRAL	74 Oficina	08 Cómputo	UNIDAD CENTRAL DE PROCESO - CPU	740899500118	16/08/2018	Regular	Activo
1084	SEDE CENTRAL	74 Oficina	08 Cómputo	UNIDAD CENTRAL DE PROCESO - CPU	740899500119	16/08/2018	Regular	Activo

N°	Local	Grupo ¹	Clase ²	Denominación (Del SINABIP)	Código Patrimonial (Número)	Fechas de Adquisición	Estado ³	Condición ⁴
1085	SEDE CENTRAL	74 Oficina	08 Cómputo	UNIDAD CENTRAL DE PROCESO - CPU	740899500120	16/08/2018	Regular	Activo
1086	SEDE CENTRAL	74 Oficina	08 Cómputo	UNIDAD CENTRAL DE PROCESO - CPU	740899500121	16/08/2018	Regular	Activo
1087	SEDE CENTRAL	74 Oficina	08 Cómputo	UNIDAD CENTRAL DE PROCESO - CPU	740899500122	16/08/2018	Regular	Activo
1088	SEDE CENTRAL	74 Oficina	08 Cómputo	UNIDAD CENTRAL DE PROCESO - CPU	740899500123	16/08/2018	Regular	Activo
1089	SEDE PROYECTO INVERSIÓN	74 Oficina	08 Cómputo	UNIDAD CENTRAL DE PROCESO - CPU	740899500124	16/08/2018	Regular	Activo
1090	SEDE CENTRAL	74 Oficina	08 Cómputo	UNIDAD CENTRAL DE PROCESO - CPU	740899500125	16/08/2018	Regular	Activo
1091	SEDE CENTRAL	74 Oficina	08 Cómputo	UNIDAD CENTRAL DE PROCESO - CPU	740899500126	16/08/2018	Regular	Activo
1092	SEDE CENTRAL	74 Oficina	08 Cómputo	UNIDAD CENTRAL DE PROCESO - CPU	740899500127	16/08/2018	Regular	Activo
1093	SEDE CENTRAL	74 Oficina	08 Cómputo	UNIDAD CENTRAL DE PROCESO - CPU	740899500128	16/08/2018	Regular	Activo
1094	SEDE CENTRAL	74 Oficina	08 Cómputo	UNIDAD CENTRAL DE PROCESO - CPU	740899500129	16/08/2018	Regular	Activo
1095	SEDE CENTRAL	74 Oficina	08 Cómputo	UNIDAD CENTRAL DE PROCESO - CPU	740899500130	16/08/2018	Regular	Activo
1096	SEDE CENTRAL	74 Oficina	08 Cómputo	UNIDAD CENTRAL DE PROCESO - CPU	740899500131	16/08/2018	Regular	Activo
1097	SEDE PROYECTO INVERSIÓN	74 Oficina	08 Cómputo	UNIDAD CENTRAL DE PROCESO - CPU	740899500132	16/08/2018	Regular	Activo
1098	SEDE CENTRAL	74 Oficina	08 Cómputo	UNIDAD CENTRAL DE PROCESO - CPU	740899500133	16/08/2018	Regular	Activo
1099	SEDE CENTRAL	74 Oficina	08 Cómputo	UNIDAD CENTRAL DE PROCESO - CPU	740899500134	16/08/2018	Regular	Activo
1100	SEDE PROYECTO INVERSIÓN	74 Oficina	08 Cómputo	UNIDAD CENTRAL DE PROCESO - CPU	740899500135	16/08/2018	Regular	Activo
1101	SEDE CENTRAL	74 Oficina	08 Cómputo	UNIDAD CENTRAL DE PROCESO - CPU	740899500136	16/08/2018	Regular	Activo
1102	SEDE CENTRAL	74 Oficina	08 Cómputo	UNIDAD CENTRAL DE PROCESO - CPU	740899500137	16/08/2018	Regular	Activo
1103	SEDE CENTRAL	74 Oficina	08 Cómputo	UNIDAD CENTRAL DE PROCESO - CPU	740899500138	16/08/2018	Regular	Activo
1104	SEDE CENTRAL	74 Oficina	08 Cómputo	UNIDAD CENTRAL DE PROCESO - CPU	740899500139	16/08/2018	Regular	Activo
1105	SEDE CENTRAL	74 Oficina	08 Cómputo	UNIDAD CENTRAL DE PROCESO - CPU	740899500140	16/08/2018	Regular	Activo
1106	SEDE CENTRAL	74 Oficina	08 Cómputo	UNIDAD CENTRAL DE PROCESO - CPU	740899500141	16/08/2018	Regular	Activo
1107	SEDE CENTRAL	74 Oficina	08 Cómputo	UNIDAD CENTRAL DE PROCESO - CPU	740899500142	04/01/2019	Regular	Activo
1108	SEDE CENTRAL	74 Oficina	08 Cómputo	UNIDAD CENTRAL DE PROCESO - CPU	740899500143	04/01/2019	Regular	Activo
1109	SEDE CENTRAL	74 Oficina	08 Cómputo	UNIDAD CENTRAL DE PROCESO - CPU	740899500144	04/01/2019	Regular	Activo
1110	SEDE CENTRAL	74 Oficina	08 Cómputo	UNIDAD CENTRAL DE PROCESO - CPU	740899500145	04/01/2019	Regular	Activo
1111	SEDE CENTRAL	74 Oficina	08 Cómputo	UNIDAD CENTRAL DE PROCESO - CPU	740899500146	04/01/2019	Regular	Activo

N°	Local	Grupo ¹	Clase ²	Denominación (Del SINABIP)	Código Patrimonial (Número)	Fechas de Adquisición	Estado ³	Condición ⁴
1112	SEDE CENTRAL	74 Oficina	08 Cómputo	UNIDAD CENTRAL DE PROCESO - CPU	740899500147	04/01/2019	Regular	Activo
1113	SEDE CENTRAL	74 Oficina	08 Cómputo	UNIDAD CENTRAL DE PROCESO - CPU	740899500148	04/01/2019	Regular	Activo
1114	SEDE CENTRAL	74 Oficina	08 Cómputo	UNIDAD CENTRAL DE PROCESO - CPU	740899500149	04/01/2019	Regular	Activo
1115	SEDE CENTRAL	74 Oficina	08 Cómputo	UNIDAD CENTRAL DE PROCESO - CPU	740899500150	04/01/2019	Regular	Activo
1116	SEDE CENTRAL	74 Oficina	08 Cómputo	UNIDAD CENTRAL DE PROCESO - CPU	740899500151	04/01/2019	Regular	Activo
1117	SEDE CENTRAL	74 Oficina	08 Cómputo	UNIDAD CENTRAL DE PROCESO - CPU	740899500152	04/01/2019	Regular	Activo
1118	SEDE PROYECTO INVERSIÓN	74 Oficina	08 Cómputo	UNIDAD CENTRAL DE PROCESO - CPU	740899500153	04/01/2019	Regular	Activo
1119	SEDE CENTRAL	74 Oficina	08 Cómputo	UNIDAD CENTRAL DE PROCESO - CPU	740899500154	04/01/2019	Regular	Activo
1120	SEDE CENTRAL	74 Oficina	08 Cómputo	UNIDAD CENTRAL DE PROCESO - CPU	740899500155	04/01/2019	Regular	Activo
1121	SEDE CENTRAL	74 Oficina	08 Cómputo	UNIDAD CENTRAL DE PROCESO - CPU	740899500156	04/01/2019	Regular	Activo
1122	SEDE CENTRAL	74 Oficina	08 Cómputo	UNIDAD CENTRAL DE PROCESO - CPU	740899500157	04/01/2019	Regular	Activo
1123	SEDE CENTRAL	74 Oficina	08 Cómputo	UNIDAD CENTRAL DE PROCESO - CPU	740899500158	04/01/2019	Regular	Activo
1124	SEDE CENTRAL	74 Oficina	08 Cómputo	UNIDAD CENTRAL DE PROCESO - CPU	740899500159	04/01/2019	Regular	Activo
1125	SEDE CENTRAL	74 Oficina	08 Cómputo	UNIDAD CENTRAL DE PROCESO - CPU	740899500160	04/01/2019	Regular	Activo
1126	SEDE CENTRAL	74 Oficina	08 Cómputo	UNIDAD CENTRAL DE PROCESO - CPU	740899500161	04/01/2019	Regular	Activo
1127	SEDE PROYECTO INVERSIÓN	74 Oficina	22 Equipo	CAMARA FOTOGRAFICA DIGITAL	742208970001	19/12/2016	Regular	Activo
1128	SEDE PROYECTO INVERSIÓN	74 Oficina	22 Equipo	CAMARA FOTOGRAFICA DIGITAL	742208970002	19/12/2016	Regular	Activo
1129	SEDE PROYECTO INVERSIÓN	74 Oficina	22 Equipo	CAMARA FOTOGRAFICA DIGITAL	742208970003	14/12/2018	Regular	Activo
1130	SEDE PROYECTO INVERSIÓN	74 Oficina	22 Equipo	CAMARA FOTOGRAFICA DIGITAL	742208970004	14/12/2018	Regular	Activo
1131	SEDE CENTRAL	74 Oficina	22 Equipo	DESTRUCTORA DE DOCUMENTOS	742216550001	25/11/2016	Regular	Activo
1132	SEDE CENTRAL	74 Oficina	22 Equipo	DESTRUCTORA DE DOCUMENTOS	742216550002	25/11/2016	Regular	Activo
1133	SEDE CENTRAL	74 Oficina	22 Equipo	DESTRUCTORA DE DOCUMENTOS	742216550003	25/11/2016	Regular	Activo
1134	SEDE PROYECTO INVERSIÓN	74 Oficina	22 Equipo	DESTRUCTORA DE DOCUMENTOS	742216550004	25/11/2016	Regular	Activo
1135	SEDE CENTRAL	74 Oficina	22 Equipo	DESTRUCTORA DE DOCUMENTOS	742216550005	25/11/2016	Regular	Activo
1136	SEDE CENTRAL	74 Oficina	22 Equipo	DESTRUCTORA DE DOCUMENTOS	742216550006	25/11/2016	Regular	Activo
1137	SEDE CENTRAL	74 Oficina	22 Equipo	EQUIPO MULTIFUNCIONAL COPIADORA IMPRESORA SCANNER Y/O FAX	742223580002	01/11/2017	Regular	Activo
1138	SEDE CENTRAL	74 Oficina	22 Equipo	GUILLOTINA	742229930001	19/12/2016	Regular	Activo
1139	SEDE CENTRAL	74 Oficina	22 Equipo	GUILLOTINA	742229930002	18/12/2017	Regular	Activo

N°	Local	Grupo ¹	Clase ²	Denominación (Del SINABIP)	Código Patrimonial (Numérico)	Fechas de Adquisición	Estado ³	Condición ⁴
1140	SEDE CENTRAL	74 Oficina	22 Equipo	MAQUINA ANILLADORA PERFORADORA	742232610001	22/12/2016	Regular	Activo
1141	SEDE CENTRAL	74 Oficina	22 Equipo	MAQUINA ANILLADORA PERFORADORA DE DOBLE ESPIRAL	742232610002	18/12/2017	Regular	Activo
1142	SEDE PROYECTO INVERSIÓN	74 Oficina	22 Equipo	PIZARRA DIGITAL INTERACTIVA	742260700001	19/12/2016	Regular	Activo
1143	SEDE PROYECTO INVERSIÓN	74 Oficina	22 Equipo	PIZARRA DIGITAL INTERACTIVA	742260700002	19/12/2016	Regular	Activo
1144	SEDE CENTRAL	74 Oficina	22 Equipo	PIZARRA DIGITAL INTERACTIVA	742260700003	29/11/2019	Regular	Activo
1145	SEDE CENTRAL	74 Oficina	22 Equipo	RELOJ MARCADOR ELECTRONICO POR HUELLA DIGITAL	742294150001	31/10/2016	Regular	Activo
1146	SEDE PROYECTO INVERSIÓN	74 Oficina	22 Equipo	RELOJ MARCADOR ELECTRONICO POR HUELLA DIGITAL	742294150002	31/10/2016	Regular	Activo
1147	SEDE CENTRAL	74 Oficina	22 Equipo	RELOJ MARCADOR FECHADOR ELECTRONICO CON LECTOR BIOMETRICO	742294150003	13/09/2019	Regular	Activo
1148	SEDE CENTRAL	74 Oficina	22 Equipo	RELOJ MARCADOR FECHADOR ELECTRONICO BIOMETRICO	742294150004	27/12/2019	Regular	Activo
1149	SEDE CENTRAL	74 Oficina	22 Equipo	RELOJ MARCADOR FECHADOR ELECTRONICO BIOMETRICO	742294150005	27/12/2019	Regular	Activo
1150	SEDE CENTRAL	74 Oficina	22 Equipo	RELOJ MARCADOR FECHADOR ELECTRONICO POR RECONOCIMIENTO FACIAL	742294150006	22/12/2020	Bueno	Activo
1151	SEDE CENTRAL	74 Oficina	22 Equipo	RELOJ MARCADOR FECHADOR ELECTRONICO POR RECONOCIMIENTO FACIAL	742294150007	22/12/2020	Bueno	Activo
1152	SEDE CENTRAL	74 Oficina	22 Equipo	RELOJ MARCADOR FECHADOR ELECTRONICO POR RECONOCIMIENTO FACIAL	742294150008	22/12/2020	Bueno	Activo
1153	SEDE CENTRAL	74 Oficina	22 Equipo	SURTIDOR DE AGUA ELECTRICO - DISPENSADOR ELECTRICO AGUA CALIENTE - FRIA	742299890002	21/12/2016	Regular	Activo
1154	SEDE CENTRAL	74 Oficina	22 Equipo	SURTIDOR DE AGUA ELECTRICO - DISPENSADOR ELECTRICO AGUA CALIENTE - FRIA	742299890003	30/03/2018	Regular	Activo
1155	SEDE CENTRAL	74 Oficina	22 Equipo	SURTIDOR DE AGUA ELECTRICO - DISPENSADOR ELECTRICO AGUA CALIENTE - FRIA	742299890004	30/03/2018	Regular	Activo
1156	SEDE CENTRAL	74 Oficina	22 Equipo	SURTIDOR DE AGUA ELECTRICO - DISPENSADOR ELECTRICO AGUA CALIENTE - FRIA	742299890005	08/05/2019	Regular	Activo

N°	Local	Grupo ¹	Clase ²	Denominación (Del SINABIP)	Código Patrimonial (Número)	Fechas de Adquisición	Estado ³	Condición ⁴
1157	SEDE CENTRAL	74 Oficina	22 Equipo	SURTIDOR DE AGUA ELECTRICO - DISPENSADOR ELECTRICO AGUA CALIENTE - FRIA	742299890006	11/12/2019	Regular	Activo
1158	SEDE CENTRAL	74 Oficina	22 Equipo	SURTIDOR DE AGUA ELECTRICO - DISPENSADOR ELECTRICO AGUA CALIENTE - FRIA	742299890007	11/12/2019	Regular	Activo
1159	SEDE CENTRAL	74 Oficina	22 Equipo	SURTIDOR DE AGUA ELECTRICO - DISPENSADOR ELECTRICO AGUA CALIENTE - FRIA	742299890008	11/12/2019	Regular	Activo
1160	SEDE CENTRAL	74 Oficina	22 Equipo	SURTIDOR DE AGUA ELECTRICO - DISPENSADOR ELECTRICO AGUA CALIENTE - FRIA	742299890009	11/12/2019	Regular	Activo
1161	SEDE CENTRAL	74 Oficina	22 Equipo	SURTIDOR DE AGUA ELECTRICO - DISPENSADOR ELECTRICO AGUA CALIENTE - FRIA	742299890010	23/12/2019	Regular	Activo
1162	SEDE CENTRAL	74 Oficina	22 Equipo	SURTIDOR DE AGUA ELECTRICO - DISPENSADOR ELECTRICO AGUA CALIENTE - FRIA	742299890011	23/12/2019	Regular	Activo
1163	SEDE CENTRAL	74 Oficina	22 Equipo	SURTIDOR DE AGUA ELECTRICO - DISPENSADOR ELECTRICO AGUA CALIENTE - FRIA	742299890012	23/12/2019	Regular	Activo
1164	SEDE CENTRAL	74 Oficina	64 Mobiliario	ARCHIVADOR DE MELAMINA DE 4 GAVETAS	746403550001	28/12/2016	Regular	Activo
1165	SEDE CENTRAL	74 Oficina	64 Mobiliario	ARCHIVADOR DE MELAMINA DE 4 GAVETAS	746403550002	28/12/2016	Regular	Activo
1166	SEDE CENTRAL	74 Oficina	64 Mobiliario	ARCHIVADOR DE MELAMINA DE 4 GAVETAS	746403550003	28/12/2016	Regular	Activo
1167	SEDE CENTRAL	74 Oficina	64 Mobiliario	ARCHIVADOR DE MELAMINA AEREO 35 cm X 40 cm X 90 cm	746403550004	15/12/2017	Regular	Activo
1168	SEDE CENTRAL	74 Oficina	64 Mobiliario	ARCHIVADOR DE MELAMINA AEREO 35 cm X 40 cm X 90 cm	746403550005	15/12/2017	Regular	Activo
1169	SEDE CENTRAL	74 Oficina	64 Mobiliario	ARCHIVADOR DE MELAMINA AEREO 35 cm X 40 cm X 90 cm	746403550006	15/12/2017	Regular	Activo
1170	SEDE CENTRAL	74 Oficina	64 Mobiliario	ARCHIVADOR DE MELAMINA DE 4 GAVETAS	746403550007	18/10/2019	Regular	Activo
1171	SEDE CENTRAL	74 Oficina	64 Mobiliario	ARCHIVADOR DE MELAMINA DE 4 GAVETAS	746403550008	18/10/2019	Regular	Activo
1172	SEDE CENTRAL	74 Oficina	64 Mobiliario	ARCHIVADOR DE MELAMINA DE 4 GAVETAS	746403550009	18/10/2019	Regular	Activo
1173	SEDE CENTRAL	74 Oficina	64 Mobiliario	ARMARIO COLGANTE DE MELAMINA	746405750001	31/12/2018	Regular	Activo
1174	SEDE CENTRAL	74 Oficina	64 Mobiliario	ARMARIO COLGANTE DE MELAMINA	746405750002	31/12/2018	Regular	Activo
1175	SEDE CENTRAL	74 Oficina	64 Mobiliario	ARMARIO COLGANTE DE MELAMINA	746405750003	31/12/2018	Regular	Activo

N°	Local	Grupo ¹	Clase ²	Denominación (Del SINABIP)	Código Patrimonial (Numérico)	Fechas de Adquisición	Estado ³	Condición ⁴
1176	SEDE CENTRAL	74 Oficina	64 Mobiliario	ARMARIO COLGANTE DE MELAMINA	746405750004	31/12/2018	Regular	Activo
1177	SEDE CENTRAL	74 Oficina	64 Mobiliario	ARMARIO COLGANTE DE MELAMINA	746405750005	31/12/2018	Regular	Activo
1178	SEDE CENTRAL	74 Oficina	64 Mobiliario	ARMARIO COLGANTE DE MELAMINA	746405750006	31/12/2018	Regular	Activo
1179	SEDE PROYECTO INVERSIÓN	74 Oficina	64 Mobiliario	ARMARIO COLGANTE DE MELAMINA	746405750007	31/12/2018	Regular	Activo
1180	SEDE CENTRAL	74 Oficina	64 Mobiliario	ARMARIO COLGANTE DE MELAMINA	746405750008	31/12/2018	Regular	Activo
1181	SEDE CENTRAL	74 Oficina	64 Mobiliario	ARMARIO COLGANTE DE MELAMINA	746405750009	31/12/2018	Regular	Activo
1182	SEDE CENTRAL	74 Oficina	64 Mobiliario	ARMARIO COLGANTE DE MELAMINA	746405750010	31/12/2018	Regular	Activo
1183	SEDE CENTRAL	74 Oficina	64 Mobiliario	ARMARIO COLGANTE DE MELAMINA	746405750011	31/12/2018	Regular	Activo
1184	SEDE CENTRAL	74 Oficina	64 Mobiliario	ARMARIO COLGANTE DE MELAMINA	746405750012	31/12/2018	Regular	Activo
1185	SEDE CENTRAL	74 Oficina	64 Mobiliario	ARMARIO COLGANTE DE MELAMINA	746405750013	31/12/2018	Regular	Activo
1186	SEDE CENTRAL	74 Oficina	64 Mobiliario	ARMARIO COLGANTE DE MELAMINA	746405750014	31/12/2018	Regular	Activo
1187	SEDE CENTRAL	74 Oficina	64 Mobiliario	ARMARIO COLGANTE DE MELAMINA	746405750015	31/12/2018	Regular	Activo
1188	SEDE CENTRAL	74 Oficina	64 Mobiliario	ARMARIO COLGANTE DE MELAMINA	746405750016	31/12/2018	Regular	Activo
1189	SEDE CENTRAL	74 Oficina	64 Mobiliario	ARMARIO COLGANTE DE MELAMINA	746405750017	31/12/2018	Regular	Activo
1190	SEDE CENTRAL	74 Oficina	64 Mobiliario	ARMARIO COLGANTE DE MELAMINA	746405750018	31/12/2018	Regular	Activo
1191	SEDE CENTRAL	74 Oficina	64 Mobiliario	ARMARIO DE MADERA	746405920002	30/03/2018	Regular	Activo
1192	SEDE CENTRAL	74 Oficina	64 Mobiliario	ARMARIO DE MELAMINA DE 2 PUERTAS	746406260001	03/05/2016	Regular	Activo
1193	SEDE CENTRAL	74 Oficina	64 Mobiliario	ARMARIO DE MELAMINA DE 2 PUERTAS	746406260002	30/03/2018	Regular	Activo
1194	SEDE CENTRAL	74 Oficina	64 Mobiliario	ARMARIO DE MELAMINA DE 2 PUERTAS	746406260003	30/03/2018	Regular	Activo
1195	SEDE CENTRAL	74 Oficina	64 Mobiliario	ARMARIO DE MELAMINA DE 2 PUERTAS	746406260004	30/03/2018	Regular	Activo
1196	SEDE CENTRAL	74 Oficina	64 Mobiliario	ARMARIO DE MELAMINA	746406260005	30/03/2018	Regular	Activo
1197	SEDE CENTRAL	74 Oficina	64 Mobiliario	ARMARIO DE MELAMINA	746406260006	30/03/2018	Regular	Activo
1198	SEDE CENTRAL	74 Oficina	64 Mobiliario	ARMARIO DE MELAMINA	746406260007	31/12/2018	Regular	Activo
1199	SEDE CENTRAL	74 Oficina	64 Mobiliario	ARMARIO DE METAL	746406600001	30/03/2018	Regular	Activo
1200	SEDE CENTRAL	74 Oficina	64 Mobiliario	BANCA DE ASIENTOS MULTIPLES DE METAL	746411180005	20/12/2016	Regular	Activo
1201	SEDE CENTRAL	74 Oficina	64 Mobiliario	BANCA DE ASIENTOS MULTIPLES DE METAL	746411180006	20/12/2016	Regular	Activo
1202	SEDE CENTRAL	74 Oficina	64 Mobiliario	BANCA DE ASIENTOS MULTIPLES DE METAL	746411180007	20/12/2016	Regular	Activo
1203	SEDE CENTRAL	74 Oficina	64 Mobiliario	BANCA DE ASIENTOS MULTIPLES DE METAL	746411180008	20/12/2016	Regular	Activo
1204	SEDE CENTRAL	74 Oficina	64 Mobiliario	BANCA DE ASIENTOS MULTIPLES DE METAL	746411180009	20/12/2016	Regular	Activo
1205	SEDE CENTRAL	74 Oficina	64 Mobiliario	BANCA DE ASIENTOS MULTIPLES DE METAL	746411180010	20/12/2016	Regular	Activo

N°	Local	Grupo ¹	Clase ²	Denominación (Del SINABIP)	Código Patrimonial (Numérico)	Fechas de Adquisición	Estado ³	Condición ⁴
1206	SEDE CENTRAL	74 Oficina	64 Mobiliario	BANCA DE ASIENTOS MULTIPLES DE METAL	746411180011	20/12/2016	Regular	Activo
1207	SEDE CENTRAL	74 Oficina	64 Mobiliario	BIOMBO DE MELAMINA	746415860001	07/12/2016	Regular	Activo
1208	SEDE CENTRAL	74 Oficina	64 Mobiliario	BIOMBO DE MELAMINA	746415860002	07/12/2016	Regular	Activo
1209	SEDE CENTRAL	74 Oficina	64 Mobiliario	CAJA FUERTE	746418810001	19/12/2016	Regular	Activo
1210	SEDE CENTRAL	74 Oficina	64 Mobiliario	CAJONERA RODABLE DE MELAMINA 40 cm X 50 cm X 60 cm	746419250001	21/06/2016	Regular	Activo
1211	SEDE CENTRAL	74 Oficina	64 Mobiliario	CAJONERA RODABLE DE MELAMINA 40 cm X 50 cm X 60 cm	746419250002	21/06/2016	Regular	Activo
1212	SEDE CENTRAL	74 Oficina	64 Mobiliario	CAJONERA RODABLE DE MELAMINA 40 cm X 50 cm X 60 cm	746419250003	21/06/2016	Regular	Activo
1213	SEDE CENTRAL	74 Oficina	64 Mobiliario	CAJONERA RODABLE DE MELAMINA 40 cm X 50 cm X 60 cm	746419250004	21/06/2016	Regular	Activo
1214	SEDE CENTRAL	74 Oficina	64 Mobiliario	CAJONERA RODABLE DE MELAMINA 40 cm X 50 cm X 60 cm	746419250005	21/06/2016	Regular	Activo
1215	SEDE CENTRAL	74 Oficina	64 Mobiliario	CAJONERA RODABLE DE MELAMINA 40 cm X 50 cm X 60 cm	746419250006	21/06/2016	Regular	Activo
1216	SEDE CENTRAL	74 Oficina	64 Mobiliario	CAJONERA RODABLE DE MELAMINA 40 cm X 50 cm X 60 cm	746419250007	21/06/2016	Regular	Activo
1217	SEDE CENTRAL	74 Oficina	64 Mobiliario	CAJONERA RODABLE DE MELAMINA 40 cm X 50 cm X 60 cm	746419250008	21/06/2016	Regular	Activo
1218	SEDE CENTRAL	74 Oficina	64 Mobiliario	CAJONERA RODABLE DE MELAMINA 40 cm X 50 cm X 60 cm	746419250009	21/06/2016	Regular	Activo
1219	SEDE CENTRAL	74 Oficina	64 Mobiliario	CAJONERA RODABLE DE MELAMINA 40 cm X 50 cm X 60 cm	746419250010	21/06/2016	Regular	Activo
1220	SEDE CENTRAL	74 Oficina	64 Mobiliario	CAJONERA RODABLE DE MELAMINA	746419250011	05/12/2018	Regular	Activo
1221	SEDE CENTRAL	74 Oficina	64 Mobiliario	CAJONERA RODABLE DE MELAMINA	746419250012	05/12/2018	Regular	Activo
1222	SEDE CENTRAL	74 Oficina	64 Mobiliario	CAJONERA RODABLE DE MELAMINA	746419250013	05/12/2018	Regular	Activo
1223	SEDE CENTRAL	74 Oficina	64 Mobiliario	CAJONERA RODABLE DE MELAMINA	746419250014	05/12/2018	Regular	Activo
1224	SEDE CENTRAL	74 Oficina	64 Mobiliario	CAJONERA RODABLE DE MELAMINA	746419250015	05/12/2018	Regular	Activo
1225	SEDE CENTRAL	74 Oficina	64 Mobiliario	CAJONERA RODABLE DE MELAMINA	746419250016	05/12/2018	Regular	Activo
1226	SEDE CENTRAL	74 Oficina	64 Mobiliario	CAJONERA RODABLE DE MELAMINA	746419250017	05/12/2018	Regular	Activo
1227	SEDE CENTRAL	74 Oficina	64 Mobiliario	CAJONERA RODABLE DE MELAMINA	746419250018	05/12/2018	Regular	Activo
1228	SEDE CENTRAL	74 Oficina	64 Mobiliario	CAJONERA RODABLE DE MELAMINA	746419250019	05/12/2018	Regular	Activo
1229	SEDE CENTRAL	74 Oficina	64 Mobiliario	CAJONERA RODABLE DE MELAMINA	746419250020	05/12/2018	Regular	Activo

N°	Local	Grupo ¹	Clase ²	Denominación (Del SINABIP)	Código Patrimonial (Número)	Fechas de Adquisición	Estado ³	Condición ⁴
1230	SEDE CENTRAL	74 Oficina	64 Mobiliario	CAJONERA RODABLE DE MELAMINA	746419250021	05/12/2018	Regular	Activo
1231	SEDE CENTRAL	74 Oficina	64 Mobiliario	CAJONERA RODABLE DE MELAMINA	746419250022	05/12/2018	Regular	Activo
1232	SEDE CENTRAL	74 Oficina	64 Mobiliario	CAJONERA RODABLE DE MELAMINA	746419250023	05/12/2018	Regular	Activo
1233	SEDE CENTRAL	74 Oficina	64 Mobiliario	CAJONERA RODABLE DE MELAMINA	746419250024	05/12/2018	Regular	Activo
1234	SEDE CENTRAL	74 Oficina	64 Mobiliario	CAJONERA RODABLE DE MELAMINA	746419250025	05/12/2018	Regular	Activo
1235	SEDE CENTRAL	74 Oficina	64 Mobiliario	CAJONERA RODABLE DE MELAMINA	746419250026	05/12/2018	Regular	Activo
1236	SEDE CENTRAL	74 Oficina	64 Mobiliario	CAJONERA RODABLE DE MELAMINA	746419250027	05/12/2018	Regular	Activo
1237	SEDE CENTRAL	74 Oficina	64 Mobiliario	CAJONERA RODABLE DE MELAMINA	746419250028	05/12/2018	Regular	Activo
1238	SEDE CENTRAL	74 Oficina	64 Mobiliario	CAJONERA RODABLE DE MELAMINA	746419250029	05/12/2018	Regular	Activo
1239	SEDE CENTRAL	74 Oficina	64 Mobiliario	CAJONERA RODABLE DE MELAMINA	746419250030	05/12/2018	Regular	Activo
1240	SEDE CENTRAL	74 Oficina	64 Mobiliario	CAJONERA RODABLE DE MELAMINA	746419250031	05/12/2018	Regular	Activo
1241	SEDE CENTRAL	74 Oficina	64 Mobiliario	CAJONERA RODABLE DE MELAMINA	746419250032	05/12/2018	Regular	Activo
1242	SEDE CENTRAL	74 Oficina	64 Mobiliario	CAJONERA RODABLE DE MELAMINA	746419250033	05/12/2018	Regular	Activo
1243	SEDE CENTRAL	74 Oficina	64 Mobiliario	CAJONERA RODABLE DE MELAMINA	746419250034	05/12/2018	Regular	Activo
1244	SEDE CENTRAL	74 Oficina	64 Mobiliario	CAJONERA RODABLE DE MELAMINA	746419250035	05/12/2018	Regular	Activo
1245	SEDE CENTRAL	74 Oficina	64 Mobiliario	CAJONERA RODABLE DE MELAMINA	746419250036	05/12/2018	Regular	Activo
1246	SEDE CENTRAL	74 Oficina	64 Mobiliario	CAJONERA RODABLE DE MELAMINA	746419250037	05/12/2018	Regular	Activo
1247	SEDE CENTRAL	74 Oficina	64 Mobiliario	CAJONERA RODABLE DE MELAMINA	746419250038	05/12/2018	Regular	Activo
1248	SEDE CENTRAL	74 Oficina	64 Mobiliario	CAJONERA RODABLE DE MELAMINA	746419250039	05/12/2018	Regular	Activo
1249	SEDE CENTRAL	74 Oficina	64 Mobiliario	CAJONERA RODABLE DE MELAMINA	746419250040	05/12/2018	Regular	Activo
1250	SEDE CENTRAL	74 Oficina	64 Mobiliario	CAJONERA RODABLE DE MELAMINA	746419250041	05/12/2018	Regular	Activo
1251	SEDE CENTRAL	74 Oficina	64 Mobiliario	CAJONERA RODABLE DE MELAMINA	746419250042	05/12/2018	Regular	Activo
1252	SEDE CENTRAL	74 Oficina	64 Mobiliario	CAJONERA RODABLE DE MELAMINA	746419250043	05/12/2018	Regular	Activo
1253	SEDE CENTRAL	74 Oficina	64 Mobiliario	CAJONERA RODABLE DE MELAMINA	746419250044	05/12/2018	Regular	Activo
1254	SEDE CENTRAL	74 Oficina	64 Mobiliario	CAJONERA RODABLE DE MELAMINA	746419250045	05/12/2018	Regular	Activo
1255	SEDE CENTRAL	74 Oficina	64 Mobiliario	CAJONERA RODABLE DE MELAMINA	746419250046	05/12/2018	Regular	Activo
1256	SEDE CENTRAL	74 Oficina	64 Mobiliario	CAJONERA RODABLE DE MELAMINA	746419250047	05/12/2018	Regular	Activo

N°	Local	Grupo ¹	Clase ²	Denominación (Del SINABIP)	Código Patrimonial (Númerico)	Fechas de Adquisición	Estado ³	Condición ⁴
1257	SEDE CENTRAL	74 Oficina	64 Mobiliario	CAJONERA RODABLE DE MELAMINA	746419250048	05/12/2018	Regular	Activo
1258	SEDE CENTRAL	74 Oficina	64 Mobiliario	CAJONERA RODABLE DE MELAMINA	746419250049	05/12/2018	Regular	Activo
1259	SEDE CENTRAL	74 Oficina	64 Mobiliario	CAJONERA RODABLE DE MELAMINA	746419250050	05/12/2018	Regular	Activo
1260	SEDE CENTRAL	74 Oficina	64 Mobiliario	CAJONERA RODABLE DE MELAMINA	746419250051	31/12/2018	Regular	Activo
1261	SEDE CENTRAL	74 Oficina	64 Mobiliario	CAJONERA RODABLE DE MELAMINA	746419250052	31/12/2018	Regular	Activo
1262	SEDE CENTRAL	74 Oficina	64 Mobiliario	CAJONERA RODABLE DE MELAMINA	746419250053	31/12/2018	Regular	Activo
1263	SEDE CENTRAL	74 Oficina	64 Mobiliario	CAJONERA RODABLE DE MELAMINA	746419250054	31/12/2018	Regular	Activo
1264	SEDE CENTRAL	74 Oficina	64 Mobiliario	CAJONERA RODABLE DE MELAMINA	746419250055	31/12/2018	Regular	Activo
1265	SEDE CENTRAL	74 Oficina	64 Mobiliario	CAJONERA RODABLE DE MELAMINA	746419250056	31/12/2018	Regular	Activo
1266	SEDE CENTRAL	74 Oficina	64 Mobiliario	CAJONERA RODABLE DE MELAMINA	746419250057	31/12/2018	Regular	Activo
1267	SEDE CENTRAL	74 Oficina	64 Mobiliario	CAJONERA RODABLE DE MELAMINA	746419250058	31/12/2018	Regular	Activo
1268	SEDE CENTRAL	74 Oficina	64 Mobiliario	CAJONERA RODABLE DE MELAMINA	746419250059	31/12/2018	Regular	Activo
1269	SEDE CENTRAL	74 Oficina	64 Mobiliario	CAJONERA RODABLE DE MELAMINA	746419250060	31/12/2018	Regular	Activo
1270	SEDE PROYECTO INVERSIÓN	74 Oficina	64 Mobiliario	CAJONERA RODABLE DE MELAMINA	746419250061	31/12/2018	Regular	Activo
1271	SEDE CENTRAL	74 Oficina	64 Mobiliario	CAJONERA RODABLE DE MELAMINA	746419250062	31/12/2018	Regular	Activo
1272	SEDE CENTRAL	74 Oficina	64 Mobiliario	CAJONERA RODABLE DE MELAMINA	746419250063	31/12/2018	Regular	Activo
1273	SEDE CENTRAL	74 Oficina	64 Mobiliario	CAJONERA RODABLE DE MELAMINA	746419250064	31/12/2018	Regular	Activo
1274	SEDE CENTRAL	74 Oficina	64 Mobiliario	CAJONERA RODABLE DE MELAMINA	746419250065	31/12/2018	Regular	Activo
1275	SEDE CENTRAL	74 Oficina	64 Mobiliario	CAJONERA RODABLE DE MELAMINA	746419250066	31/12/2018	Regular	Activo
1276	SEDE CENTRAL	74 Oficina	64 Mobiliario	CAJONERA RODABLE DE MELAMINA	746419250067	31/12/2018	Regular	Activo
1277	SEDE CENTRAL	74 Oficina	64 Mobiliario	CAJONERA RODABLE DE MELAMINA	746419250068	31/12/2018	Regular	Activo
1278	SEDE CENTRAL	74 Oficina	64 Mobiliario	CAJONERA RODABLE DE MELAMINA	746419250069	31/12/2018	Regular	Activo
1279	SEDE CENTRAL	74 Oficina	64 Mobiliario	CAJONERA RODABLE DE MELAMINA	746419250070	31/12/2018	Regular	Activo
1280	SEDE CENTRAL	74 Oficina	64 Mobiliario	CAJONERA RODABLE DE MELAMINA	746419250071	31/12/2018	Regular	Activo
1281	SEDE CENTRAL	74 Oficina	64 Mobiliario	CAJONERA RODABLE DE MELAMINA	746419250072	31/12/2018	Regular	Activo
1282	SEDE CENTRAL	74 Oficina	64 Mobiliario	CAJONERA RODABLE DE MELAMINA	746419250073	31/12/2018	Regular	Activo
1283	SEDE CENTRAL	74 Oficina	64 Mobiliario	CAJONERA RODABLE DE MELAMINA	746419250074	31/12/2018	Regular	Activo

N°	Local	Grupo ¹	Clase ²	Denominación (Del SINABIP)	Código Patrimonial (Número)	Fechas de Adquisición	Estado ³	Condición ⁴
1284	SEDE CENTRAL	74 Oficina	64 Mobiliario	CAJONERA RODABLE DE MELAMINA	746419250075	31/12/2018	Regular	Activo
1285	SEDE CENTRAL	74 Oficina	64 Mobiliario	CAJONERA RODABLE DE MELAMINA	746419250076	31/12/2018	Regular	Activo
1286	SEDE CENTRAL	74 Oficina	64 Mobiliario	CAJONERA RODABLE DE MELAMINA	746419250077	31/12/2018	Regular	Activo
1287	SEDE CENTRAL	74 Oficina	64 Mobiliario	CAJONERA RODABLE DE MELAMINA	746419250078	31/12/2018	Regular	Activo
1288	SEDE CENTRAL	74 Oficina	64 Mobiliario	CAJONERA RODABLE DE MELAMINA	746419250079	31/12/2018	Regular	Activo
1289	SEDE CENTRAL	74 Oficina	64 Mobiliario	CAJONERA RODABLE DE MELAMINA	746419250080	31/12/2018	Regular	Activo
1290	SEDE CENTRAL	74 Oficina	64 Mobiliario	CAJONERA RODABLE DE MELAMINA	746419250081	31/12/2018	Regular	Activo
1291	SEDE CENTRAL	74 Oficina	64 Mobiliario	CAJONERA RODABLE DE MELAMINA	746419250082	31/12/2018	Regular	Activo
1292	SEDE CENTRAL	74 Oficina	64 Mobiliario	CAJONERA RODABLE DE MELAMINA	746419250083	31/12/2018	Regular	Activo
1293	SEDE CENTRAL	74 Oficina	64 Mobiliario	CAJONERA RODABLE DE MELAMINA	746419250084	31/12/2018	Regular	Activo
1294	SEDE CENTRAL	74 Oficina	64 Mobiliario	CAJONERA RODABLE DE MELAMINA	746419250085	31/12/2018	Regular	Activo
1295	SEDE CENTRAL	74 Oficina	64 Mobiliario	CAJONERA RODABLE DE MELAMINA	746419250086	31/12/2018	Regular	Activo
1296	SEDE CENTRAL	74 Oficina	64 Mobiliario	CAJONERA RODABLE DE MELAMINA	746419250087	31/12/2018	Regular	Activo
1297	SEDE CENTRAL	74 Oficina	64 Mobiliario	CAJONERA RODABLE DE MELAMINA	746419250088	31/12/2018	Regular	Activo
1298	SEDE CENTRAL	74 Oficina	64 Mobiliario	CAJONERA RODABLE DE MELAMINA	746419250089	31/12/2018	Regular	Activo
1299	SEDE CENTRAL	74 Oficina	64 Mobiliario	CAJONERA RODABLE DE MELAMINA	746419250090	31/12/2018	Regular	Activo
1300	SEDE CENTRAL	74 Oficina	64 Mobiliario	CAJONERA RODABLE DE MELAMINA	746419250091	31/12/2018	Regular	Activo
1301	SEDE CENTRAL	74 Oficina	64 Mobiliario	CAJONERA RODABLE DE MELAMINA	746419250092	31/12/2018	Regular	Activo
1302	SEDE CENTRAL	74 Oficina	64 Mobiliario	CAJONERA RODABLE DE MELAMINA	746419250093	31/12/2018	Regular	Activo
1303	SEDE CENTRAL	74 Oficina	64 Mobiliario	CAJONERA RODABLE DE MELAMINA	746419250094	31/12/2018	Regular	Activo
1304	SEDE CENTRAL	74 Oficina	64 Mobiliario	CAJONERA RODABLE DE MELAMINA	746419250095	31/12/2018	Regular	Activo
1305	SEDE CENTRAL	74 Oficina	64 Mobiliario	CAJONERA RODABLE DE MELAMINA	746419250096	31/12/2018	Regular	Activo
1306	SEDE CENTRAL	74 Oficina	64 Mobiliario	CAJONERA RODABLE DE MELAMINA	746419250099	31/12/2018	Regular	Activo
1307	SEDE CENTRAL	74 Oficina	64 Mobiliario	CAJONERA RODABLE DE MELAMINA	746419250100	31/12/2018	Regular	Activo
1308	SEDE CENTRAL	74 Oficina	64 Mobiliario	CAJONERA RODABLE DE MELAMINA	746419250101	31/12/2018	Regular	Activo
1309	SEDE CENTRAL	74 Oficina	64 Mobiliario	CAJONERA RODABLE DE MELAMINA	746419250102	31/12/2018	Regular	Activo
1310	SEDE PROYECTO INVERSIÓN	74 Oficina	64 Mobiliario	CAJONERA RODABLE DE MELAMINA	746419250103	22/11/2019	Regular	Activo

N°	Local	Grupo ¹	Clase ²	Denominación (Del SINABIP)	Código Patrimonial (Número)	Fechas de Adquisición	Estado ³	Condición ⁴
1311	SEDE PROYECTO INVERSIÓN	74 Oficina	64 Mobiliario	CAJONERA RODABLE DE MELAMINA	746419250104	22/11/2019	Regular	Activo
1312	SEDE PROYECTO INVERSIÓN	74 Oficina	64 Mobiliario	CAJONERA RODABLE DE MELAMINA	746419250105	22/11/2019	Regular	Activo
1313	SEDE PROYECTO INVERSIÓN	74 Oficina	64 Mobiliario	CAJONERA RODABLE DE MELAMINA	746419250106	22/11/2019	Regular	Activo
1314	SEDE PROYECTO INVERSIÓN	74 Oficina	64 Mobiliario	CAJONERA RODABLE DE MELAMINA	746419250107	22/11/2019	Regular	Activo
1315	SEDE PROYECTO INVERSIÓN	74 Oficina	64 Mobiliario	CAJONERA RODABLE DE MELAMINA	746419250108	22/11/2019	Regular	Activo
1316	SEDE CENTRAL	74 Oficina	64 Mobiliario	CAJONERA RODABLE DE MELAMINA	746419250109	22/11/2019	Regular	Activo
1317	SEDE PROYECTO INVERSIÓN	74 Oficina	64 Mobiliario	CAJONERA RODABLE DE MELAMINA	746419250110	22/11/2019	Regular	Activo
1318	SEDE PROYECTO INVERSIÓN	74 Oficina	64 Mobiliario	CAJONERA RODABLE DE MELAMINA	746419250111	22/11/2019	Regular	Activo
1319	SEDE PROYECTO INVERSIÓN	74 Oficina	64 Mobiliario	CAJONERA RODABLE DE MELAMINA	746419250112	22/11/2019	Regular	Activo
1320	SEDE PROYECTO INVERSIÓN	74 Oficina	64 Mobiliario	CAJONERA RODABLE DE MELAMINA	746419250113	22/11/2019	Regular	Activo
1321	SEDE PROYECTO INVERSIÓN	74 Oficina	64 Mobiliario	CAJONERA RODABLE DE MELAMINA	746419250114	22/11/2019	Regular	Activo
1322	SEDE CENTRAL	74 Oficina	64 Mobiliario	CAJONERA RODABLE DE MELAMINA	746419250115	22/11/2019	Regular	Activo
1323	SEDE PROYECTO INVERSIÓN	74 Oficina	64 Mobiliario	CAJONERA RODABLE DE MELAMINA	746419250116	22/11/2019	Regular	Activo
1324	SEDE PROYECTO INVERSIÓN	74 Oficina	64 Mobiliario	CAJONERA RODABLE DE MELAMINA	746419250117	22/11/2019	Regular	Activo
1325	SEDE PROYECTO INVERSIÓN	74 Oficina	64 Mobiliario	CAJONERA RODABLE DE MELAMINA	746419250118	22/11/2019	Regular	Activo
1326	SEDE CENTRAL	74 Oficina	64 Mobiliario	CAJONERA RODABLE DE MELAMINA	746419250119	22/11/2019	Regular	Activo
1327	SEDE PROYECTO INVERSIÓN	74 Oficina	64 Mobiliario	CAJONERA RODABLE DE MELAMINA	746419250120	22/11/2019	Regular	Activo
1328	SEDE PROYECTO INVERSIÓN	74 Oficina	64 Mobiliario	CAJONERA RODABLE DE MELAMINA	746419250121	22/11/2019	Regular	Activo
1329	SEDE PROYECTO INVERSIÓN	74 Oficina	64 Mobiliario	CAJONERA RODABLE DE MELAMINA	746419250122	22/11/2019	Regular	Activo
1330	SEDE CENTRAL	74 Oficina	64 Mobiliario	CAJONERA RODABLE DE MELAMINA	746419250123	22/11/2019	Regular	Activo
1331	SEDE CENTRAL	74 Oficina	64 Mobiliario	CAJONERA RODABLE DE MELAMINA	746419250124	22/11/2019	Regular	Activo
1332	SEDE CENTRAL	74 Oficina	64 Mobiliario	CAJONERA RODABLE DE MELAMINA	746419250125	22/11/2019	Regular	Activo
1333	SEDE PROYECTO INVERSIÓN	74 Oficina	64 Mobiliario	CAJONERA RODABLE DE MELAMINA	746419250126	22/11/2019	Regular	Activo
1334	SEDE PROYECTO INVERSIÓN	74 Oficina	64 Mobiliario	CAJONERA RODABLE DE MELAMINA	746419250127	22/11/2019	Regular	Activo
1335	SEDE CENTRAL	74 Oficina	64 Mobiliario	CAJONERA RODABLE DE MELAMINA	746419250128	22/11/2019	Regular	Activo
1336	SEDE CENTRAL	74 Oficina	64 Mobiliario	CAJONERA RODABLE DE MELAMINA	746419250129	22/11/2019	Regular	Activo
1337	SEDE CENTRAL	74 Oficina	64 Mobiliario	CAJONERA RODABLE DE MELAMINA	746419250130	22/11/2019	Regular	Activo

N°	Local	Grupo ¹	Clase ²	Denominación (Del SINABIP)	Código Patrimonial (Número)	Fechas de Adquisición	Estado ³	Condición ⁴
1338	SEDE CENTRAL	74 Oficina	64 Mobiliario	CAJONERA RODABLE DE MELAMINA	746419250131	22/11/2019	Regular	Activo
1339	SEDE CENTRAL	74 Oficina	64 Mobiliario	CAJONERA RODABLE DE MELAMINA	746419250132	22/11/2019	Regular	Activo
1340	SEDE PROYECTO INVERSIÓN	74 Oficina	64 Mobiliario	CAJONERA RODABLE DE MELAMINA	746419250133	22/11/2019	Regular	Activo
1341	SEDE CENTRAL	74 Oficina	64 Mobiliario	CAJONERA RODABLE DE MELAMINA	746419250134	22/11/2019	Regular	Activo
1342	SEDE PROYECTO INVERSIÓN	74 Oficina	64 Mobiliario	CAJONERA RODABLE DE MELAMINA	746419250135	22/11/2019	Regular	Activo
1343	SEDE PROYECTO INVERSIÓN	74 Oficina	64 Mobiliario	CAJONERA RODABLE DE MELAMINA	746419250136	22/11/2019	Regular	Activo
1344	SEDE PROYECTO INVERSIÓN	74 Oficina	64 Mobiliario	CAJONERA RODABLE DE MELAMINA	746419250137	22/11/2019	Regular	Activo
1345	SEDE PROYECTO INVERSIÓN	74 Oficina	64 Mobiliario	CAJONERA RODABLE DE MELAMINA	746419250138	22/11/2019	Regular	Activo
1346	SEDE CENTRAL	74 Oficina	64 Mobiliario	CAJONERA RODABLE DE MELAMINA	746419250139	22/11/2019	Regular	Activo
1347	SEDE CENTRAL	74 Oficina	64 Mobiliario	CAJONERA RODABLE DE MELAMINA	746419250140	22/11/2019	Regular	Activo
1348	SEDE CENTRAL	74 Oficina	64 Mobiliario	CAJONERA RODABLE DE MELAMINA	746419250141	22/11/2019	Regular	Activo
1349	SEDE PROYECTO INVERSIÓN	74 Oficina	64 Mobiliario	CAJONERA RODABLE DE MELAMINA	746419250142	22/11/2019	Regular	Activo
1350	SEDE CENTRAL	74 Oficina	64 Mobiliario	CAJONERA RODABLE DE MELAMINA	746419250143	22/11/2019	Regular	Activo
1351	SEDE PROYECTO INVERSIÓN	74 Oficina	64 Mobiliario	CAJONERA RODABLE DE MELAMINA	746419250144	22/11/2019	Regular	Activo
1352	SEDE PROYECTO INVERSIÓN	74 Oficina	64 Mobiliario	CAJONERA RODABLE DE MELAMINA	746419250145	22/11/2019	Regular	Activo
1353	SEDE PROYECTO INVERSIÓN	74 Oficina	64 Mobiliario	CAJONERA RODABLE DE MELAMINA	746419250146	22/11/2019	Regular	Activo
1354	SEDE PROYECTO INVERSIÓN	74 Oficina	64 Mobiliario	CAJONERA RODABLE DE MELAMINA	746419250147	22/11/2019	Regular	Activo
1355	SEDE PROYECTO INVERSIÓN	74 Oficina	64 Mobiliario	CAJONERA RODABLE DE MELAMINA	746419250148	22/11/2019	Regular	Activo
1356	SEDE PROYECTO INVERSIÓN	74 Oficina	64 Mobiliario	CAJONERA RODABLE DE MELAMINA	746419250149	22/11/2019	Regular	Activo
1357	SEDE PROYECTO INVERSIÓN	74 Oficina	64 Mobiliario	CAJONERA RODABLE DE MELAMINA	746419250150	22/11/2019	Regular	Activo
1358	SEDE PROYECTO INVERSIÓN	74 Oficina	64 Mobiliario	CAJONERA RODABLE DE MELAMINA	746419250151	22/11/2019	Regular	Activo
1359	SEDE CENTRAL	74 Oficina	64 Mobiliario	CAJONERA RODABLE DE MELAMINA	746419250152	22/11/2019	Regular	Activo
1360	SEDE PROYECTO INVERSIÓN	74 Oficina	64 Mobiliario	CAJONERA RODABLE DE MELAMINA	746419250153	22/11/2019	Regular	Activo
1361	SEDE CENTRAL	74 Oficina	64 Mobiliario	CAJONERA RODABLE DE MELAMINA	746419250154	22/11/2019	Regular	Activo
1362	SEDE CENTRAL	74 Oficina	64 Mobiliario	CAJONERA RODABLE DE MELAMINA	746419250155	22/11/2019	Regular	Activo
1363	SEDE PROYECTO INVERSIÓN	74 Oficina	64 Mobiliario	CAJONERA RODABLE DE MELAMINA	746419250156	22/11/2019	Regular	Activo
1364	SEDE PROYECTO INVERSIÓN	74 Oficina	64 Mobiliario	CAJONERA RODABLE DE MELAMINA	746419250157	22/11/2019	Regular	Activo

N°	Local	Grupo ¹	Clase ²	Denominación (Del SINABIP)	Código Patrimonial (Numérico)	Fechas de Adquisición	Estado ³	Condición ⁴
1365	SEDE PROYECTO INVERSIÓN	74 Oficina	64 Mobiliario	CAJONERA RODABLE DE MELAMINA	746419250158	22/11/2019	Regular	Activo
1366	SEDE PROYECTO INVERSIÓN	74 Oficina	64 Mobiliario	CAJONERA RODABLE DE MELAMINA	746419250159	22/11/2019	Regular	Activo
1367	SEDE PROYECTO INVERSIÓN	74 Oficina	64 Mobiliario	CAJONERA RODABLE DE MELAMINA	746419250160	22/11/2019	Regular	Activo
1368	SEDE PROYECTO INVERSIÓN	74 Oficina	64 Mobiliario	CAJONERA RODABLE DE MELAMINA	746419250161	22/11/2019	Regular	Activo
1369	SEDE PROYECTO INVERSIÓN	74 Oficina	64 Mobiliario	CAJONERA RODABLE DE MELAMINA	746419250162	22/11/2019	Regular	Activo
1370	SEDE PROYECTO INVERSIÓN	74 Oficina	64 Mobiliario	CAJONERA RODABLE DE MELAMINA	746419250163	22/11/2019	Regular	Activo
1371	SEDE PROYECTO INVERSIÓN	74 Oficina	64 Mobiliario	CAJONERA RODABLE DE MELAMINA	746419250164	22/11/2019	Regular	Activo
1372	SEDE PROYECTO INVERSIÓN	74 Oficina	64 Mobiliario	CAJONERA RODABLE DE MELAMINA	746419250165	22/11/2019	Regular	Activo
1373	SEDE PROYECTO INVERSIÓN	74 Oficina	64 Mobiliario	CAJONERA RODABLE DE MELAMINA	746419250166	22/11/2019	Regular	Activo
1374	SEDE PROYECTO INVERSIÓN	74 Oficina	64 Mobiliario	CAJONERA RODABLE DE MELAMINA	746419250167	22/11/2019	Regular	Activo
1375	SEDE PROYECTO INVERSIÓN	74 Oficina	64 Mobiliario	CAJONERA RODABLE DE MELAMINA	746419250168	22/11/2019	Regular	Activo
1376	SEDE PROYECTO INVERSIÓN	74 Oficina	64 Mobiliario	CAJONERA RODABLE DE MELAMINA	746419250169	22/11/2019	Regular	Activo
1377	SEDE PROYECTO INVERSIÓN	74 Oficina	64 Mobiliario	CAJONERA RODABLE DE MELAMINA	746419250170	22/11/2019	Regular	Activo
1378	SEDE CENTRAL	74 Oficina	64 Mobiliario	CARRO TRANSPORTADOR DE MELAMINA 50 cm X 85 cm X 90 cm	746427960002	31/12/2018	Regular	Activo
1379	SEDE CENTRAL	74 Oficina	64 Mobiliario	CARRO TRANSPORTADOR DE MELAMINA 50 cm X 85 cm X 90 cm	746427960003	31/12/2018	Regular	Activo
1380	SEDE CENTRAL	74 Oficina	64 Mobiliario	CARRO TRANSPORTADOR DE MELAMINA 50 cm X 85 cm X 90 cm	746427960004	31/12/2018	Regular	Activo
1381	SEDE CENTRAL	74 Oficina	64 Mobiliario	CARRO TRANSPORTADOR DE MELAMINA 50 cm X 85 cm X 90 cm	746427960005	31/12/2018	Regular	Activo
1382	SEDE CENTRAL	74 Oficina	64 Mobiliario	CARRO TRANSPORTADOR DE MELAMINA 50 cm X 85 cm X 90 cm	746427960006	22/11/2019	Regular	Activo
1383	SEDE CENTRAL	74 Oficina	64 Mobiliario	CARRO TRANSPORTADOR DE MELAMINA 50 cm X 85 cm X 90 cm	746427960007	22/11/2019	Regular	Activo
1384	SEDE CENTRAL	74 Oficina	64 Mobiliario	CASILLERO DE METAL - LOCKER DE 10 PUERTAS	746428980001	20/11/2016	Regular	Activo
1385	SEDE CENTRAL	74 Oficina	64 Mobiliario	CREDENZA DE MELAMINA 40 cm X 70 cm X 90 cm	746432710001	02/11/2016	Regular	Activo
1386	SEDE CENTRAL	74 Oficina	64 Mobiliario	CREDENZA DE MELAMINA	746432710002	30/03/2018	Regular	Activo
1387	SEDE CENTRAL	74 Oficina	64 Mobiliario	CREDENZA DE MELAMINA	746432710003	29/12/2017	Regular	Activo
1388	SEDE CENTRAL	74 Oficina	64 Mobiliario	CREDENZA DE MELAMINA	746432710004	29/12/2017	Regular	Activo
1389	SEDE CENTRAL	74 Oficina	64 Mobiliario	CREDENZA DE MELAMINA	746432710005	28/12/2018	Regular	Activo
1390	SEDE CENTRAL	74 Oficina	64 Mobiliario	CREDENZA DE MELAMINA DE 2 PUERTAS	746432710006	28/12/2018	Regular	Activo
1391	SEDE CENTRAL	74 Oficina	64 Mobiliario	CREDENZA DE MELAMINA	746432710007	31/12/2018	Regular	Activo

N°	Local	Grupo ¹	Clase ²	Denominación (Del SINABIP)	Código Patrimonial (Numérico)	Fechas de Adquisición	Estado ³	Condición ⁴
1392	SEDE CENTRAL	74 Oficina	64 Mobiliario	CREDENZA DE MELAMINA	746432710008	31/12/2018	Regular	Activo
1393	SEDE CENTRAL	74 Oficina	64 Mobiliario	CREDENZA DE MELAMINA	746432710009	18/12/2019	Regular	Activo
1394	SEDE CENTRAL	74 Oficina	64 Mobiliario	ESCALERA METALICA DE 5 PASOS	746435760001	14/02/2017	Regular	Activo
1395	SEDE CENTRAL	74 Oficina	64 Mobiliario	ESCALERA DE ALUMINIO TIPO TIJERA DE 3 PASOS	746436440001	09/05/2017	Regular	Activo
1396	SEDE CENTRAL	74 Oficina	64 Mobiliario	ESCALERA DE ALUMINIO TIPO TIJERA DE 10 PASOS	746436440002	09/05/2017	Regular	Activo
1397	SEDE CENTRAL	74 Oficina	64 Mobiliario	ESCRITORIO DE MELAMINA 60 cm X 76 cm X 1.20 m	746437450001	02/11/2016	Regular	Activo
1398	SEDE CENTRAL	74 Oficina	64 Mobiliario	ESCRITORIO DE MELAMINA 60 cm X 76 cm X 1.20 m	746437450002	02/11/2016	Regular	Activo
1399	SEDE CENTRAL	74 Oficina	64 Mobiliario	ESCRITORIO DE MELAMINA 60 cm X 76 cm X 1.20 m	746437450003	02/11/2016	Regular	Activo
1400	SEDE CENTRAL	74 Oficina	64 Mobiliario	ESCRITORIO DE MELAMINA 60 cm X 76 cm X 1.20 m	746437450004	02/11/2016	Regular	Activo
1401	SEDE CENTRAL	74 Oficina	64 Mobiliario	ESCRITORIO DE MELAMINA 60 cm X 76 cm X 1.20 m	746437450005	02/11/2016	Regular	Activo
1402	SEDE CENTRAL	74 Oficina	64 Mobiliario	ESCRITORIO DE MELAMINA 60 cm X 76 cm X 1.20 m	746437450006	02/11/2016	Regular	Activo
1403	SEDE CENTRAL	74 Oficina	64 Mobiliario	ESCRITORIO DE MELAMINA 60 cm X 76 cm X 1.20 m	746437450007	27/07/2016	Regular	Activo
1404	SEDE CENTRAL	74 Oficina	64 Mobiliario	ESCRITORIO DE MELAMINA 60 cm X 76 cm X 1.20 m	746437450008	02/11/2016	Regular	Activo
1405	SEDE CENTRAL	74 Oficina	64 Mobiliario	ESCRITORIO DE MELAMINA 60 cm X 76 cm X 1.20 m	746437450009	02/11/2016	Regular	Activo
1406	SEDE CENTRAL	74 Oficina	64 Mobiliario	ESCRITORIO DE MELAMINA 60 cm X 76 cm X 1.20 m	746437450010	02/11/2016	Regular	Activo
1407	SEDE CENTRAL	74 Oficina	64 Mobiliario	ESCRITORIO DE MELAMINA 60 cm X 76 cm X 1.20 m	746437450011	27/07/2016	Regular	Activo
1408	SEDE CENTRAL	74 Oficina	64 Mobiliario	ESCRITORIO DE MELAMINA 60 cm X 76 cm X 1.20 m	746437450012	02/11/2016	Regular	Activo
1409	SEDE CENTRAL	74 Oficina	64 Mobiliario	ESCRITORIO DE MELAMINA 60 cm X 76 cm X 1.20 m	746437450013	27/07/2016	Regular	Activo
1410	SEDE CENTRAL	74 Oficina	64 Mobiliario	ESCRITORIO DE MELAMINA 60 cm X 76 cm X 1.20 m	746437450014	27/07/2016	Regular	Activo
1411	SEDE CENTRAL	74 Oficina	64 Mobiliario	ESCRITORIO DE MELAMINA 60 cm X 76 cm X 1.20 m	746437450015	27/07/2016	Regular	Activo
1412	SEDE CENTRAL	74 Oficina	64 Mobiliario	ESCRITORIO DE MELAMINA 60 cm X 76 cm X 1.20 m	746437450016	27/07/2016	Regular	Activo
1413	SEDE CENTRAL	74 Oficina	64 Mobiliario	ESCRITORIO DE MELAMINA 60 cm X 76 cm X 1.20 m	746437450017	27/07/2016	Regular	Activo
1414	SEDE CENTRAL	74 Oficina	64 Mobiliario	ESCRITORIO DE MELAMINA 60 cm X 76 cm X 1.20 m	746437450018	27/07/2016	Regular	Activo
1415	SEDE CENTRAL	74 Oficina	64 Mobiliario	ESCRITORIO DE MELAMINA 60 cm X 76 cm X 1.20 m	746437450019	27/07/2016	Regular	Activo
1416	SEDE CENTRAL	74 Oficina	64 Mobiliario	ESCRITORIO DE MELAMINA 60 cm X 76 cm X 1.20 m	746437450021	27/07/2016	Regular	Activo
1417	SEDE CENTRAL	74 Oficina	64 Mobiliario	ESCRITORIO DE MELAMINA 60 cm X 76 cm X 1.20 m	746437450022	27/07/2016	Regular	Activo
1418	SEDE CENTRAL	74 Oficina	64 Mobiliario	ESCRITORIO DE MELAMINA 60 cm X 76 cm X 1.20 m	746437450023	27/07/2016	Regular	Activo
1419	SEDE CENTRAL	74 Oficina	64 Mobiliario	ESCRITORIO DE MELAMINA 60 cm X 76 cm X 1.20 m	746437450024	27/07/2016	Regular	Activo

N°	Local	Grupo ¹	Clase ²	Denominación (Del SINABIP)	Código Patrimonial (Número)	Fechas de Adquisición	Estado ³	Condición ⁴
1420	SEDE CENTRAL	74 Oficina	64 Mobiliario	ESCRITORIO DE MELAMINA 60 cm X 76 cm X 1.20 m	746437450025	27/07/2016	Regular	Activo
1421	SEDE CENTRAL	74 Oficina	64 Mobiliario	ESCRITORIO DE MELAMINA 60 cm X 76 cm X 1.20 m	746437450026	27/07/2016	Regular	Activo
1422	SEDE CENTRAL	74 Oficina	64 Mobiliario	ESCRITORIO DE MELAMINA 60 cm X 76 cm X 1.20 m	746437450027	27/07/2016	Regular	Activo
1423	SEDE CENTRAL	74 Oficina	64 Mobiliario	ESCRITORIO DE MELAMINA 60 cm X 76 cm X 1.20 m	746437450028	27/07/2016	Regular	Activo
1424	SEDE CENTRAL	74 Oficina	64 Mobiliario	ESCRITORIO DE MELAMINA 60 cm X 76 cm X 1.20 m	746437450029	27/07/2016	Regular	Activo
1425	SEDE CENTRAL	74 Oficina	64 Mobiliario	ESCRITORIO DE MELAMINA 60 cm X 76 cm X 1.20 m	746437450030	27/07/2016	Regular	Activo
1426	SEDE CENTRAL	74 Oficina	64 Mobiliario	ESCRITORIO DE MELAMINA 60 cm X 76 cm X 1.20 m	746437450031	27/07/2016	Regular	Activo
1427	SEDE CENTRAL	74 Oficina	64 Mobiliario	ESCRITORIO DE MELAMINA 60 cm X 76 cm X 1.20 m	746437450032	27/07/2016	Regular	Activo
1428	SEDE CENTRAL	74 Oficina	64 Mobiliario	ESCRITORIO DE MELAMINA 60 cm X 76 cm X 1.20 m	746437450033	27/07/2016	Regular	Activo
1429	SEDE CENTRAL	74 Oficina	64 Mobiliario	ESCRITORIO DE MELAMINA 60 cm X 76 cm X 1.20 m	746437450035	27/07/2016	Regular	Activo
1430	SEDE CENTRAL	74 Oficina	64 Mobiliario	ESCRITORIO DE MELAMINA 60 cm X 76 cm X 1.20 m	746437450036	27/07/2016	Regular	Activo
1431	SEDE CENTRAL	74 Oficina	64 Mobiliario	ESCRITORIO DE MELAMINA 60 cm X 76 cm X 1.20 m	746437450037	27/07/2016	Regular	Activo
1432	SEDE CENTRAL	74 Oficina	64 Mobiliario	ESCRITORIO DE MELAMINA 60 cm X 76 cm X 1.20 m	746437450039	27/07/2016	Regular	Activo
1433	SEDE CENTRAL	74 Oficina	64 Mobiliario	ESCRITORIO DE MELAMINA 60 cm X 76 cm X 1.20 m	746437450040	27/07/2016	Regular	Activo
1434	SEDE CENTRAL	74 Oficina	64 Mobiliario	ESCRITORIO DE MELAMINA 60 cm X 76 cm X 1.20 m	746437450041	27/07/2016	Regular	Activo
1435	SEDE CENTRAL	74 Oficina	64 Mobiliario	ESCRITORIO DE MELAMINA	746437450042	31/05/2018	Regular	Activo
1436	SEDE PROYECTO INVERSIÓN	74 Oficina	64 Mobiliario	ESCRITORIO DE MELAMINA	746437450043	31/05/2018	Regular	Activo
1437	SEDE CENTRAL	74 Oficina	64 Mobiliario	ESCRITORIO DE MELAMINA	746437450046	31/05/2018	Regular	Activo
1438	SEDE CENTRAL	74 Oficina	64 Mobiliario	ESCRITORIO DE MELAMINA	746437450050	31/05/2018	Regular	Activo
1439	SEDE CENTRAL	74 Oficina	64 Mobiliario	ESCRITORIO DE MELAMINA	746437450051	31/05/2018	Regular	Activo
1440	SEDE CENTRAL	74 Oficina	64 Mobiliario	ESCRITORIO DE MELAMINA	746437450052	31/05/2018	Regular	Activo
1441	SEDE CENTRAL	74 Oficina	64 Mobiliario	ESCRITORIO DE MELAMINA	746437450053	31/05/2018	Regular	Activo
1442	SEDE CENTRAL	74 Oficina	64 Mobiliario	ESCRITORIO DE MELAMINA	746437450054	31/05/2018	Regular	Activo
1443	SEDE CENTRAL	74 Oficina	64 Mobiliario	ESCRITORIO DE MELAMINA	746437450055	31/05/2018	Regular	Activo
1444	SEDE CENTRAL	74 Oficina	64 Mobiliario	ESCRITORIO DE MELAMINA	746437450057	31/05/2018	Regular	Activo
1445	SEDE CENTRAL	74 Oficina	64 Mobiliario	ESCRITORIO DE MELAMINA	746437450058	31/05/2018	Regular	Activo
1446	SEDE CENTRAL	74 Oficina	64 Mobiliario	ESCRITORIO DE MELAMINA	746437450059	31/05/2018	Regular	Activo
1447	SEDE CENTRAL	74 Oficina	64 Mobiliario	ESCRITORIO DE MELAMINA	746437450060	31/05/2018	Regular	Activo
1448	SEDE CENTRAL	74 Oficina	64 Mobiliario	ESCRITORIO DE MELAMINA	746437450063	31/05/2018	Regular	Activo
1449	SEDE CENTRAL	74 Oficina	64 Mobiliario	ESCRITORIO DE MELAMINA	746437450064	31/05/2018	Regular	Activo
1450	SEDE CENTRAL	74 Oficina	64 Mobiliario	ESCRITORIO DE MELAMINA	746437450067	31/05/2018	Regular	Activo
1451	SEDE CENTRAL	74 Oficina	64 Mobiliario	ESCRITORIO DE MELAMINA	746437450068	31/05/2018	Regular	Activo
1452	SEDE CENTRAL	74 Oficina	64 Mobiliario	ESCRITORIO DE MELAMINA	746437450071	31/05/2018	Regular	Activo
1453	SEDE CENTRAL	74 Oficina	64 Mobiliario	ESCRITORIO DE MELAMINA	746437450075	31/05/2018	Regular	Activo
1454	SEDE CENTRAL	74 Oficina	64 Mobiliario	ESCRITORIO DE MELAMINA	746437450077	31/05/2018	Regular	Activo
1455	SEDE CENTRAL	74 Oficina	64 Mobiliario	ESCRITORIO DE MELAMINA	746437450079	31/05/2018	Regular	Activo
1456	SEDE CENTRAL	74 Oficina	64 Mobiliario	ESCRITORIO DE MELAMINA	746437450080	31/05/2018	Regular	Activo
1457	SEDE CENTRAL	74 Oficina	64 Mobiliario	ESCRITORIO DE MELAMINA	746437450082	31/05/2018	Regular	Activo
1458	SEDE CENTRAL	74 Oficina	64 Mobiliario	ESCRITORIO DE MELAMINA	746437450083	31/05/2018	Regular	Activo

N°	Local	Grupo ¹	Clase ²	Denominación (Del SINABIP)	Código Patrimonial (Numérico)	Fechas de Adquisición	Estado ³	Condición ⁴
1459	SEDE CENTRAL	74 Oficina	64 Mobiliario	ESCRITORIO DE MELAMINA	746437450087	31/05/2018	Regular	Activo
1460	SEDE CENTRAL	74 Oficina	64 Mobiliario	ESCRITORIO DE MELAMINA	746437450088	31/05/2018	Regular	Activo
1461	SEDE CENTRAL	74 Oficina	64 Mobiliario	ESCRITORIO DE MELAMINA	746437450091	29/12/2017	Regular	Activo
1462	SEDE CENTRAL	74 Oficina	64 Mobiliario	ESCRITORIO DE MELAMINA 60 cm X 75 cm X 1.40 m	746437450092	29/12/2017	Regular	Activo
1463	SEDE CENTRAL	74 Oficina	64 Mobiliario	ESCRITORIO DE MELAMINA 1.20 m X 60 cm X 75 cm	746437450093	05/12/2018	Regular	Activo
1464	SEDE CENTRAL	74 Oficina	64 Mobiliario	ESCRITORIO DE MELAMINA 1.20 m X 60 cm X 75 cm	746437450094	05/12/2018	Regular	Activo
1465	SEDE CENTRAL	74 Oficina	64 Mobiliario	ESCRITORIO DE MELAMINA 1.20 m X 60 cm X 75 cm	746437450095	05/12/2018	Regular	Activo
1466	SEDE CENTRAL	74 Oficina	64 Mobiliario	ESCRITORIO DE MELAMINA 1.20 m X 60 cm X 75 cm	746437450096	05/12/2018	Regular	Activo
1467	SEDE CENTRAL	74 Oficina	64 Mobiliario	ESCRITORIO DE MELAMINA 1.20 m X 60 cm X 75 cm	746437450097	05/12/2018	Regular	Activo
1468	SEDE CENTRAL	74 Oficina	64 Mobiliario	ESCRITORIO DE MELAMINA 1.20 m X 60 cm X 75 cm	746437450098	05/12/2018	Regular	Activo
1469	SEDE CENTRAL	74 Oficina	64 Mobiliario	ESCRITORIO DE MELAMINA 1.20 m X 60 cm X 75 cm	746437450099	05/12/2018	Regular	Activo
1470	SEDE CENTRAL	74 Oficina	64 Mobiliario	ESCRITORIO DE MELAMINA 1.20 m X 60 cm X 75 cm	746437450100	05/12/2018	Regular	Activo
1471	SEDE CENTRAL	74 Oficina	64 Mobiliario	ESCRITORIO DE MELAMINA 1.20 m X 60 cm X 75 cm	746437450101	05/12/2018	Regular	Activo
1472	SEDE CENTRAL	74 Oficina	64 Mobiliario	ESCRITORIO DE MELAMINA 1.20 m X 60 cm X 75 cm	746437450102	05/12/2018	Regular	Activo
1473	SEDE CENTRAL	74 Oficina	64 Mobiliario	ESCRITORIO DE MELAMINA 1.20 m X 60 cm X 75 cm	746437450103	05/12/2018	Regular	Activo
1474	SEDE CENTRAL	74 Oficina	64 Mobiliario	ESCRITORIO DE MELAMINA 1.20 m X 60 cm X 75 cm	746437450104	05/12/2018	Regular	Activo
1475	SEDE CENTRAL	74 Oficina	64 Mobiliario	ESCRITORIO DE MELAMINA 1.20 m X 60 cm X 75 cm	746437450105	05/12/2018	Regular	Activo
1476	SEDE CENTRAL	74 Oficina	64 Mobiliario	ESCRITORIO DE MELAMINA 1.20 m X 60 cm X 75 cm	746437450106	05/12/2018	Regular	Activo
1477	SEDE CENTRAL	74 Oficina	64 Mobiliario	ESCRITORIO DE MELAMINA 1.20 m X 60 cm X 75 cm	746437450107	05/12/2018	Regular	Activo
1478	SEDE CENTRAL	74 Oficina	64 Mobiliario	ESCRITORIO DE MELAMINA 1.20 m X 60 cm X 75 cm	746437450108	05/12/2018	Regular	Activo
1479	SEDE CENTRAL	74 Oficina	64 Mobiliario	ESCRITORIO DE MELAMINA 1.20 m X 60 cm X 75 cm	746437450109	05/12/2018	Regular	Activo
1480	SEDE CENTRAL	74 Oficina	64 Mobiliario	ESCRITORIO DE MELAMINA 1.20 m X 60 cm X 75 cm	746437450110	05/12/2018	Regular	Activo
1481	SEDE CENTRAL	74 Oficina	64 Mobiliario	ESCRITORIO DE MELAMINA 1.20 m X 60 cm X 75 cm	746437450111	05/12/2018	Regular	Activo
1482	SEDE CENTRAL	74 Oficina	64 Mobiliario	ESCRITORIO DE MELAMINA 1.20 m X 60 cm X 75 cm	746437450112	05/12/2018	Regular	Activo
1483	SEDE CENTRAL	74 Oficina	64 Mobiliario	ESCRITORIO DE MELAMINA 1.20 m X 60 cm X 75 cm	746437450113	05/12/2018	Regular	Activo
1484	SEDE CENTRAL	74 Oficina	64 Mobiliario	ESCRITORIO DE MELAMINA 1.20 m X 60 cm X 75 cm	746437450114	05/12/2018	Regular	Activo
1485	SEDE CENTRAL	74 Oficina	64 Mobiliario	ESCRITORIO DE MELAMINA 1.20 m X 60 cm X 75 cm	746437450115	05/12/2018	Regular	Activo
1486	SEDE CENTRAL	74 Oficina	64 Mobiliario	ESCRITORIO DE MELAMINA 1.20 m X 60 cm X 75 cm	746437450116	05/12/2018	Regular	Activo
1487	SEDE CENTRAL	74 Oficina	64 Mobiliario	ESCRITORIO DE MELAMINA 1.20 m X 60 cm X 75 cm	746437450117	05/12/2018	Regular	Activo

N°	Local	Grupo ¹	Clase ²	Denominación (Del SINABIP)	Código Patrimonial (Númerico)	Fechas de Adquisición	Estado ³	Condición ⁴
1533	SEDE CENTRAL	74 Oficina	64 Mobiliario	ESCRITORIO DE MELAMINA	746437450164	22/11/2019	Regular	Activo
1534	SEDE CENTRAL	74 Oficina	64 Mobiliario	ESCRITORIO DE MELAMINA	746437450165	22/11/2019	Regular	Activo
1535	SEDE PROYECTO INVERSIÓN	74 Oficina	64 Mobiliario	ESCRITORIO DE MELAMINA	746437450166	22/11/2019	Regular	Activo
1536	SEDE CENTRAL	74 Oficina	64 Mobiliario	ESCRITORIO DE MELAMINA	746437450167	22/11/2019	Regular	Activo
1537	SEDE PROYECTO INVERSIÓN	74 Oficina	64 Mobiliario	ESCRITORIO DE MELAMINA	746437450168	22/11/2019	Regular	Activo
1538	SEDE CENTRAL	74 Oficina	64 Mobiliario	ESCRITORIO DE MELAMINA	746437450169	22/11/2019	Regular	Activo
1539	SEDE CENTRAL	74 Oficina	64 Mobiliario	ESCRITORIO DE MELAMINA	746437450170	22/11/2019	Regular	Activo
1540	SEDE PROYECTO INVERSIÓN	74 Oficina	64 Mobiliario	ESCRITORIO DE MELAMINA	746437450171	22/11/2019	Regular	Activo
1541	SEDE PROYECTO INVERSIÓN	74 Oficina	64 Mobiliario	ESCRITORIO DE MELAMINA	746437450172	22/11/2019	Regular	Activo
1542	SEDE PROYECTO INVERSIÓN	74 Oficina	64 Mobiliario	ESCRITORIO DE MELAMINA	746437450173	22/11/2019	Regular	Activo
1543	SEDE PROYECTO INVERSIÓN	74 Oficina	64 Mobiliario	ESCRITORIO DE MELAMINA	746437450174	22/11/2019	Regular	Activo
1544	SEDE PROYECTO INVERSIÓN	74 Oficina	64 Mobiliario	ESCRITORIO DE MELAMINA	746437450175	22/11/2019	Regular	Activo
1545	SEDE PROYECTO INVERSIÓN	74 Oficina	64 Mobiliario	ESCRITORIO DE MELAMINA	746437450176	22/11/2019	Regular	Activo
1546	SEDE PROYECTO INVERSIÓN	74 Oficina	64 Mobiliario	ESCRITORIO DE MELAMINA	746437450177	22/11/2019	Regular	Activo
1547	SEDE PROYECTO INVERSIÓN	74 Oficina	64 Mobiliario	ESCRITORIO DE MELAMINA	746437450178	22/11/2019	Regular	Activo
1548	SEDE PROYECTO INVERSIÓN	74 Oficina	64 Mobiliario	ESCRITORIO DE MELAMINA	746437450179	22/11/2019	Regular	Activo
1549	SEDE PROYECTO INVERSIÓN	74 Oficina	64 Mobiliario	ESCRITORIO DE MELAMINA	746437450180	22/11/2019	Regular	Activo
1550	SEDE PROYECTO INVERSIÓN	74 Oficina	64 Mobiliario	ESCRITORIO DE MELAMINA	746437450181	22/11/2019	Regular	Activo
1551	SEDE PROYECTO INVERSIÓN	74 Oficina	64 Mobiliario	ESCRITORIO DE MELAMINA	746437450182	22/11/2019	Regular	Activo
1552	SEDE PROYECTO INVERSIÓN	74 Oficina	64 Mobiliario	ESCRITORIO DE MELAMINA	746437450183	22/11/2019	Regular	Activo
1553	SEDE PROYECTO INVERSIÓN	74 Oficina	64 Mobiliario	ESCRITORIO DE MELAMINA	746437450184	22/11/2019	Regular	Activo
1554	SEDE PROYECTO INVERSIÓN	74 Oficina	64 Mobiliario	ESCRITORIO DE MELAMINA	746437450185	22/11/2019	Regular	Activo
1555	SEDE PROYECTO INVERSIÓN	74 Oficina	64 Mobiliario	ESCRITORIO DE MELAMINA	746437450186	22/11/2019	Regular	Activo
1556	SEDE PROYECTO INVERSIÓN	74 Oficina	64 Mobiliario	ESCRITORIO DE MELAMINA	746437450187	22/11/2019	Regular	Activo
1557	SEDE PROYECTO INVERSIÓN	74 Oficina	64 Mobiliario	ESCRITORIO DE MELAMINA	746437450188	22/11/2019	Regular	Activo
1558	SEDE CENTRAL	74 Oficina	64 Mobiliario	ESCRITORIO DE MELAMINA	746437450189	22/11/2019	Regular	Activo
1559	SEDE CENTRAL	74 Oficina	64 Mobiliario	ESCRITORIO DE MELAMINA	746437450190	22/11/2019	Regular	Activo
1560	SEDE CENTRAL	74 Oficina	64 Mobiliario	ESCRITORIO DE MELAMINA	746437450191	22/11/2019	Regular	Activo
1561	SEDE CENTRAL	74 Oficina	64 Mobiliario	ESCRITORIO DE MELAMINA	746437450192	22/11/2019	Regular	Activo
1562	SEDE CENTRAL	74 Oficina	64 Mobiliario	ESCRITORIO DE MELAMINA	746437450193	22/11/2019	Regular	Activo
1563	SEDE CENTRAL	74 Oficina	64 Mobiliario	ESCRITORIO DE MELAMINA	746437450194	22/11/2019	Regular	Activo
1564	SEDE PROYECTO INVERSIÓN	74 Oficina	64 Mobiliario	ESCRITORIO DE MELAMINA	746437450195	22/11/2019	Regular	Activo
1565	SEDE PROYECTO INVERSIÓN	74 Oficina	64 Mobiliario	ESCRITORIO DE MELAMINA	746437450196	22/11/2019	Regular	Activo

N°	Local	Grupo ¹	Clase ²	Denominación (Del SINABIP)	Código Patrimonial (Numérico)	Fechas de Adquisición	Estado ³	Condición ⁴
1566	SEDE CENTRAL	74 Oficina	64 Mobiliario	ESCRITORIO DE MELAMINA	746437450197	22/11/2019	Regular	Activo
1567	SEDE PROYECTO INVERSIÓN	74 Oficina	64 Mobiliario	ESCRITORIO DE MELAMINA	746437450198	22/11/2019	Regular	Activo
1568	SEDE CENTRAL	74 Oficina	64 Mobiliario	ESCRITORIO DE MELAMINA	746437450199	22/11/2019	Regular	Activo
1569	SEDE CENTRAL	74 Oficina	64 Mobiliario	ESCRITORIO DE MELAMINA	746437450200	22/11/2019	Regular	Activo
1570	SEDE CENTRAL	74 Oficina	64 Mobiliario	ESCRITORIO DE MELAMINA	746437450201	22/11/2019	Regular	Activo
1571	SEDE CENTRAL	74 Oficina	64 Mobiliario	ESCRITORIO DE MELAMINA	746437450202	22/11/2019	Regular	Activo
1572	SEDE CENTRAL	74 Oficina	64 Mobiliario	ESCRITORIO DE MELAMINA	746437450203	22/11/2019	Regular	Activo
1573	SEDE CENTRAL	74 Oficina	64 Mobiliario	ESCRITORIO DE MELAMINA	746437450204	22/11/2019	Regular	Activo
1574	SEDE CENTRAL	74 Oficina	64 Mobiliario	ESCRITORIO DE MELAMINA	746437450205	22/11/2019	Regular	Activo
1575	SEDE CENTRAL	74 Oficina	64 Mobiliario	ESCRITORIO DE MELAMINA	746437450206	22/11/2019	Regular	Activo
1576	SEDE CENTRAL	74 Oficina	64 Mobiliario	ESCRITORIO DE MELAMINA	746437450207	22/11/2019	Regular	Activo
1577	SEDE PROYECTO INVERSIÓN	74 Oficina	64 Mobiliario	ESCRITORIO DE MELAMINA	746437450208	22/11/2019	Regular	Activo
1578	SEDE CENTRAL	74 Oficina	64 Mobiliario	ESCRITORIO DE MELAMINA	746437450209	22/11/2019	Regular	Activo
1579	SEDE PROYECTO INVERSIÓN	74 Oficina	64 Mobiliario	ESCRITORIO DE MELAMINA	746437450210	22/11/2019	Regular	Activo
1580	SEDE PROYECTO INVERSIÓN	74 Oficina	64 Mobiliario	ESCRITORIO DE MELAMINA	746437450211	22/11/2019	Regular	Activo
1581	SEDE PROYECTO INVERSIÓN	74 Oficina	64 Mobiliario	ESCRITORIO DE MELAMINA	746437450212	22/11/2019	Regular	Activo
1582	SEDE PROYECTO INVERSIÓN	74 Oficina	64 Mobiliario	ESCRITORIO DE MELAMINA	746437450213	22/11/2019	Regular	Activo
1583	SEDE PROYECTO INVERSIÓN	74 Oficina	64 Mobiliario	ESCRITORIO DE MELAMINA	746437450214	22/11/2019	Regular	Activo
1584	SEDE PROYECTO INVERSIÓN	74 Oficina	64 Mobiliario	ESCRITORIO DE MELAMINA	746437450215	22/11/2019	Regular	Activo
1585	SEDE PROYECTO INVERSIÓN	74 Oficina	64 Mobiliario	ESCRITORIO DE MELAMINA	746437450216	22/11/2019	Regular	Activo
1586	SEDE PROYECTO INVERSIÓN	74 Oficina	64 Mobiliario	ESCRITORIO DE MELAMINA	746437450217	22/11/2019	Regular	Activo
1587	SEDE PROYECTO INVERSIÓN	74 Oficina	64 Mobiliario	ESCRITORIO DE MELAMINA	746437450218	22/11/2019	Regular	Activo
1588	SEDE PROYECTO INVERSIÓN	74 Oficina	64 Mobiliario	ESCRITORIO DE MELAMINA	746437450219	22/11/2019	Regular	Activo
1589	SEDE PROYECTO INVERSIÓN	74 Oficina	64 Mobiliario	ESCRITORIO DE MELAMINA	746437450220	22/11/2019	Regular	Activo
1590	SEDE PROYECTO INVERSIÓN	74 Oficina	64 Mobiliario	ESCRITORIO DE MELAMINA	746437450221	22/11/2019	Regular	Activo
1591	SEDE PROYECTO INVERSIÓN	74 Oficina	64 Mobiliario	ESCRITORIO DE MELAMINA	746437450222	22/11/2019	Regular	Activo
1592	SEDE PROYECTO INVERSIÓN	74 Oficina	64 Mobiliario	ESCRITORIO DE MELAMINA	746437450223	22/11/2019	Regular	Activo
1593	SEDE CENTRAL	74 Oficina	64 Mobiliario	ESCRITORIO DE MELAMINA	746437450224	22/11/2019	Regular	Activo
1594	SEDE CENTRAL	74 Oficina	64 Mobiliario	ESCRITORIO DE METAL Y MELAMINA	746438810001	30/03/2018	Regular	Activo
1595	SEDE CENTRAL	74 Oficina	64 Mobiliario	ESCRITORIO DE METAL Y MELAMINA	746438810002	30/03/2018	Regular	Activo
1596	SEDE CENTRAL	74 Oficina	64 Mobiliario	ESCRITORIO DE METAL Y MELAMINA	746438810004	30/03/2018	Regular	Activo
1597	SEDE CENTRAL	74 Oficina	64 Mobiliario	ESCRITORIO DE METAL Y MELAMINA	746438810005	01/11/2017	Regular	Activo
1598	SEDE CENTRAL	74 Oficina	64 Mobiliario	ESTANDARTE INSTITUCIONAL	746439830003	06/12/2018	Regular	Activo

N°	Local	Grupo ¹	Clase ²	Denominación (Del SINABIP)	Código Patrimonial (Numérico)	Fechas de Adquisición	Estado ³	Condición ⁴
1599	SEDE CENTRAL	74 Oficina	64 Mobiliario	ESTANDARTE INSTITUCIONAL	746439830004	06/12/2018	Regular	Activo
1600	SEDE CENTRAL	74 Oficina	64 Mobiliario	ESTANDARTE NACIONAL	746439830005	06/12/2018	Regular	Activo
1601	SEDE CENTRAL	74 Oficina	64 Mobiliario	ESTANDARTE NACIONAL	746439830006	06/12/2018	Regular	Activo
1602	SEDE CENTRAL	74 Oficina	64 Mobiliario	ESTANTE CORREDIZO ESTANTE MOVIL	746440500001	05/12/2018	Regular	Activo
1603	SEDE CENTRAL	74 Oficina	64 Mobiliario	ESTANTE CORREDIZO ESTANTE MOVIL	746440500002	18/12/2019	Regular	Activo
1604	SEDE CENTRAL	74 Oficina	64 Mobiliario	ESTANTE CORREDIZO ESTANTE MOVIL	746440500003	30/04/2021	Bueno	Activo
1605	SEDE CENTRAL	74 Oficina	64 Mobiliario	ESTANTE DE MADERA 40 cm X 55 cm X 1.83 m	746441180001	09/06/2016	Regular	Activo
1606	SEDE CENTRAL	74 Oficina	64 Mobiliario	ESTANTE DE MADERA	746441180002	30/03/2018	Regular	Activo
1607	SEDE CENTRAL	74 Oficina	64 Mobiliario	ESTANTE DE MELAMINA 36 cm X 90 cm X 1.90 m	746441520001	02/11/2016	Regular	Activo
1608	SEDE CENTRAL	74 Oficina	64 Mobiliario	ESTANTE DE MELAMINA	746441520002	30/03/2018	Regular	Activo
1609	SEDE CENTRAL	74 Oficina	64 Mobiliario	ESTANTE DE MELAMINA	746441520003	30/03/2018	Regular	Activo
1610	SEDE CENTRAL	74 Oficina	64 Mobiliario	ESTANTE DE MELAMINA	746441520004	30/03/2018	Regular	Activo
1611	SEDE CENTRAL	74 Oficina	64 Mobiliario	ESTANTE DE MELAMINA	746441520005	30/03/2018	Regular	Activo
1612	SEDE CENTRAL	74 Oficina	64 Mobiliario	ESTANTE DE MELAMINA	746441520006	30/03/2018	Regular	Activo
1613	SEDE CENTRAL	74 Oficina	64 Mobiliario	ESTANTE DE MELAMINA BAJO 30 cm X 90 cm X 1.25 m CON GARRUCHAS	746441520007	05/12/2018	Regular	Activo
1614	SEDE CENTRAL	74 Oficina	64 Mobiliario	ESTANTE DE MELAMINA BAJO 30 cm X 90 cm X 1.25 m CON GARRUCHAS	746441520008	05/12/2018	Regular	Activo
1615	SEDE CENTRAL	74 Oficina	64 Mobiliario	ESTANTE DE MELAMINA BAJO 30 cm X 90 cm X 1.25 m CON GARRUCHAS	746441520009	05/12/2018	Regular	Activo
1616	SEDE CENTRAL	74 Oficina	64 Mobiliario	ESTANTE DE MELAMINA BAJO 30 cm X 90 cm X 1.25 m CON GARRUCHAS	746441520010	05/12/2018	Regular	Activo
1617	SEDE CENTRAL	74 Oficina	64 Mobiliario	ESTANTE DE MELAMINA BAJO 30 cm X 90 cm X 1.25 m CON GARRUCHAS	746441520011	05/12/2018	Regular	Activo
1618	SEDE CENTRAL	74 Oficina	64 Mobiliario	ESTANTE DE MELAMINA BAJO 30 cm X 90 cm X 1.25 m CON GARRUCHAS	746441520012	05/12/2018	Regular	Activo
1619	SEDE CENTRAL	74 Oficina	64 Mobiliario	ESTANTE DE MELAMINA BAJO 30 cm X 90 cm X 1.25 m CON GARRUCHAS	746441520013	05/12/2018	Regular	Activo
1620	SEDE CENTRAL	74 Oficina	64 Mobiliario	ESTANTE DE MELAMINA BAJO 30 cm X 90 cm X 1.25 m CON GARRUCHAS	746441520014	05/12/2018	Regular	Activo
1621	SEDE CENTRAL	74 Oficina	64 Mobiliario	ESTANTE DE MELAMINA BAJO 30 cm X 90 cm X 1.25 m CON GARRUCHAS	746441520015	05/12/2018	Regular	Activo
1622	SEDE CENTRAL	74 Oficina	64 Mobiliario	ESTANTE DE MELAMINA BAJO 30 cm X 90 cm X 1.25 m CON GARRUCHAS	746441520016	05/12/2018	Regular	Activo
1623	SEDE CENTRAL	74 Oficina	64 Mobiliario	ESTANTE DE MELAMINA BAJO 30 cm X 90 cm X 1.25 m CON GARRUCHAS	746441520017	05/12/2018	Regular	Activo

N°	Local	Grupo ¹	Clase ²	Denominación (Del SINABIP)	Código Patrimonial (Numérico)	Fechas de Adquisición	Estado ³	Condición ⁴
1624	SEDE CENTRAL	74 Oficina	64 Mobiliario	ESTANTE DE MELAMINA BAJO 30 cm X 90 cm X 1.25 m CON GARRUCHAS	746441520018	05/12/2018	Regular	Activo
1625	SEDE CENTRAL	74 Oficina	64 Mobiliario	ESTANTE DE MELAMINA BAJO 30 cm X 90 cm X 1.25 m CON GARRUCHAS	746441520019	05/12/2018	Regular	Activo
1626	SEDE CENTRAL	74 Oficina	64 Mobiliario	ESTANTE DE MELAMINA BAJO 30 cm X 90 cm X 1.25 m CON GARRUCHAS	746441520020	05/12/2018	Regular	Activo
1627	SEDE CENTRAL	74 Oficina	64 Mobiliario	ESTANTE DE MELAMINA BAJO 30 cm X 90 cm X 1.25 m CON GARRUCHAS	746441520021	05/12/2018	Regular	Activo
1628	SEDE CENTRAL	74 Oficina	64 Mobiliario	ESTANTE DE MELAMINA BAJO 30 cm X 90 cm X 1.25 m CON GARRUCHAS	746441520022	05/12/2018	Regular	Activo
1629	SEDE CENTRAL	74 Oficina	64 Mobiliario	ESTANTE DE MELAMINA BAJO 30 cm X 90 cm X 1.25 m CON GARRUCHAS	746441520023	05/12/2018	Regular	Activo
1630	SEDE CENTRAL	74 Oficina	64 Mobiliario	ESTANTE DE MELAMINA BAJO 30 cm X 90 cm X 1.25 m CON GARRUCHAS	746441520024	05/12/2018	Regular	Activo
1631	SEDE CENTRAL	74 Oficina	64 Mobiliario	ESTANTE DE MELAMINA BAJO 30 cm X 90 cm X 1.25 m CON GARRUCHAS	746441520025	05/12/2018	Regular	Activo
1632	SEDE CENTRAL	74 Oficina	64 Mobiliario	ESTANTE DE MELAMINA BAJO 30 cm X 90 cm X 1.25 m CON GARRUCHAS	746441520026	05/12/2018	Regular	Activo
1633	SEDE CENTRAL	74 Oficina	64 Mobiliario	ESTANTE DE MELAMINA BAJO 30 cm X 90 cm X 1.25 m CON GARRUCHAS	746441520027	05/12/2018	Regular	Activo
1634	SEDE CENTRAL	74 Oficina	64 Mobiliario	ESTANTE DE MELAMINA BAJO 30 cm X 90 cm X 1.25 m CON GARRUCHAS	746441520028	05/12/2018	Regular	Activo
1635	SEDE CENTRAL	74 Oficina	64 Mobiliario	ESTANTE DE MELAMINA BAJO 30 cm X 90 cm X 1.25 m CON GARRUCHAS	746441520029	05/12/2018	Regular	Activo
1636	SEDE CENTRAL	74 Oficina	64 Mobiliario	ESTANTE DE MELAMINA BAJO 30 cm X 90 cm X 1.25 m CON GARRUCHAS	746441520030	05/12/2018	Regular	Activo
1637	SEDE CENTRAL	74 Oficina	64 Mobiliario	ESTANTE DE MELAMINA BAJO 30 cm X 90 cm X 1.25 m CON GARRUCHAS	746441520031	05/12/2018	Regular	Activo
1638	SEDE CENTRAL	74 Oficina	64 Mobiliario	ESTANTE DE MELAMINA AEREO 30 cm X 80 cm X 90 cm	746441520032	05/12/2018	Regular	Activo
1639	SEDE CENTRAL	74 Oficina	64 Mobiliario	ESTANTE DE MELAMINA AEREO 30 cm X 80 cm X 90 cm	746441520034	05/12/2018	Regular	Activo
1640	SEDE CENTRAL	74 Oficina	64 Mobiliario	ESTANTE DE MELAMINA AEREO 30 cm X 80 cm X 90 cm	746441520035	05/12/2018	Regular	Activo
1641	SEDE CENTRAL	74 Oficina	64 Mobiliario	ESTANTE DE MELAMINA AEREO 30 cm X 80 cm X 90 cm	746441520036	05/12/2018	Regular	Activo

N°	Local	Grupo ¹	Clase ²	Denominación (Del SINABIP)	Código Patrimonial (Número)	Fechas de Adquisición	Estado ³	Condición ⁴
1642	SEDE CENTRAL	74 Oficina	64 Mobiliario	ESTANTE DE MELAMINA AEREO 30 cm X 80 cm X 90 cm	746441520037	05/12/2018	Regular	Activo
1643	SEDE CENTRAL	74 Oficina	64 Mobiliario	ESTANTE DE MELAMINA AEREO 30 cm X 80 cm X 90 cm	746441520038	05/12/2018	Regular	Activo
1644	SEDE CENTRAL	74 Oficina	64 Mobiliario	ESTANTE DE MELAMINA AEREO 30 cm X 80 cm X 90 cm	746441520039	05/12/2018	Regular	Activo
1645	SEDE CENTRAL	74 Oficina	64 Mobiliario	ESTANTE DE MELAMINA AEREO 30 cm X 80 cm X 90 cm	746441520040	05/12/2018	Regular	Activo
1646	SEDE CENTRAL	74 Oficina	64 Mobiliario	ESTANTE DE MELAMINA AEREO 30 cm X 80 cm X 90 cm	746441520041	05/12/2018	Regular	Activo
1647	SEDE CENTRAL	74 Oficina	64 Mobiliario	ESTANTE DE MELAMINA AEREO 30 cm X 80 cm X 90 cm	746441520042	05/12/2018	Regular	Activo
1648	SEDE CENTRAL	74 Oficina	64 Mobiliario	ESTANTE DE MELAMINA AEREO 30 cm X 80 cm X 90 cm	746441520043	05/12/2018	Regular	Activo
1649	SEDE CENTRAL	74 Oficina	64 Mobiliario	ESTANTE DE MELAMINA AEREO 30 cm X 80 cm X 90 cm	746441520044	05/12/2018	Regular	Activo
1650	SEDE CENTRAL	74 Oficina	64 Mobiliario	ESTANTE DE MELAMINA AEREO 30 cm X 80 cm X 90 cm	746441520045	05/12/2018	Regular	Activo
1651	SEDE CENTRAL	74 Oficina	64 Mobiliario	ESTANTE DE MELAMINA AEREO 30 cm X 80 cm X 90 cm	746441520046	05/12/2018	Regular	Activo
1652	SEDE CENTRAL	74 Oficina	64 Mobiliario	ESTANTE DE MELAMINA AEREO 30 cm X 80 cm X 90 cm	746441520047	05/12/2018	Regular	Activo
1653	SEDE CENTRAL	74 Oficina	64 Mobiliario	ESTANTE DE MELAMINA AEREO 30 cm X 80 cm X 90 cm	746441520048	05/12/2018	Regular	Activo
1654	SEDE CENTRAL	74 Oficina	64 Mobiliario	ESTANTE DE MELAMINA AEREO 30 cm X 80 cm X 90 cm	746441520049	05/12/2018	Regular	Activo
1655	SEDE CENTRAL	74 Oficina	64 Mobiliario	ESTANTE DE MELAMINA AEREO 30 cm X 80 cm X 90 cm	746441520050	05/12/2018	Regular	Activo
1656	SEDE CENTRAL	74 Oficina	64 Mobiliario	ESTANTE DE MELAMINA AEREO 30 cm X 80 cm X 90 cm	746441520051	05/12/2018	Regular	Activo
1657	SEDE CENTRAL	74 Oficina	64 Mobiliario	ESTANTE DE MELAMINA AEREO 30 cm X 80 cm X 90 cm	746441520052	05/12/2018	Regular	Activo
1658	SEDE CENTRAL	74 Oficina	64 Mobiliario	ESTANTE DE MELAMINA AEREO 30 cm X 80 cm X 90 cm	746441520053	05/12/2018	Regular	Activo
1659	SEDE CENTRAL	74 Oficina	64 Mobiliario	ESTANTE DE MELAMINA AEREO 30 cm X 80 cm X 90 cm	746441520054	05/12/2018	Regular	Activo

N°	Local	Grupo ¹	Clase ²	Denominación (Del SINABIP)	Código Patrimonial (Númerico)	Fechas de Adquisición	Estado ³	Condición ⁴
1660	SEDE CENTRAL	74 Oficina	64 Mobiliario	ESTANTE DE MELAMINA AEREO 30 cm X 80 cm X 90 cm	746441520055	05/12/2018	Regular	Activo
1661	SEDE CENTRAL	74 Oficina	64 Mobiliario	ESTANTE DE MELAMINA AEREO 30 cm X 80 cm X 90 cm	746441520056	05/12/2018	Regular	Activo
1662	SEDE CENTRAL	74 Oficina	64 Mobiliario	ESTANTE DE MELAMINA AEREO 30 cm X 80 cm X 90 cm	746441520057	05/12/2018	Regular	Activo
1663	SEDE CENTRAL	74 Oficina	64 Mobiliario	ESTANTE DE MELAMINA AEREO 30 cm X 80 cm X 90 cm	746441520058	05/12/2018	Regular	Activo
1664	SEDE CENTRAL	74 Oficina	64 Mobiliario	ESTANTE DE MELAMINA AEREO 30 cm X 80 cm X 90 cm	746441520059	05/12/2018	Regular	Activo
1665	SEDE CENTRAL	74 Oficina	64 Mobiliario	ESTANTE DE MELAMINA AEREO 30 cm X 80 cm X 90 cm	746441520060	05/12/2018	Regular	Activo
1666	SEDE CENTRAL	74 Oficina	64 Mobiliario	ESTANTE DE MELAMINA AEREO 30 cm X 80 cm X 90 cm	746441520061	05/12/2018	Regular	Activo
1667	SEDE CENTRAL	74 Oficina	64 Mobiliario	ESTANTE DE MELAMINA AEREO 30 cm X 80 cm X 90 cm	746441520062	05/12/2018	Regular	Activo
1668	SEDE CENTRAL	74 Oficina	64 Mobiliario	ESTANTE DE MELAMINA AEREO 30 cm X 80 cm X 90 cm	746441520063	05/12/2018	Regular	Activo
1669	SEDE CENTRAL	74 Oficina	64 Mobiliario	ESTANTE DE MELAMINA AEREO 30 cm X 80 cm X 90 cm	746441520064	05/12/2018	Regular	Activo
1670	SEDE CENTRAL	74 Oficina	64 Mobiliario	ESTANTE DE MELAMINA AEREO 30 cm X 80 cm X 90 cm	746441520065	05/12/2018	Regular	Activo
1671	SEDE CENTRAL	74 Oficina	64 Mobiliario	ESTANTE DE MELAMINA AEREO 30 cm X 80 cm X 90 cm	746441520066	05/12/2018	Regular	Activo
1672	SEDE CENTRAL	74 Oficina	64 Mobiliario	ESTANTE DE MELAMINA AEREO 30 cm X 80 cm X 90 cm	746441520067	05/12/2018	Regular	Activo
1673	SEDE CENTRAL	74 Oficina	64 Mobiliario	ESTANTE DE MELAMINA AEREO 30 cm X 80 cm X 90 cm	746441520068	05/12/2018	Regular	Activo
1674	SEDE CENTRAL	74 Oficina	64 Mobiliario	ESTANTE DE MELAMINA AEREO 30 cm X 80 cm X 90 cm	746441520069	05/12/2018	Regular	Activo
1675	SEDE CENTRAL	74 Oficina	64 Mobiliario	ESTANTE DE MELAMINA AEREO 30 cm X 80 cm X 90 cm	746441520070	05/12/2018	Regular	Activo
1676	SEDE CENTRAL	74 Oficina	64 Mobiliario	ESTANTE DE MELAMINA AEREO 30 cm X 80 cm X 90 cm	746441520071	05/12/2018	Regular	Activo
1677	SEDE CENTRAL	74 Oficina	64 Mobiliario	ESTANTE DE MELAMINA AEREO 30 cm X 80 cm X 90 cm	746441520072	05/12/2018	Regular	Activo

N°	Local	Grupo ¹	Clase ²	Denominación (Del SINABIP)	Código Patrimonial (Númerico)	Fechas de Adquisición	Estado ³	Condición ⁴
1678	SEDE CENTRAL	74 Oficina	64 Mobiliario	ESTANTE DE MELAMINA AEREO 30 cm X 80 cm X 90 cm	746441520073	05/12/2018	Regular	Activo
1679	SEDE CENTRAL	74 Oficina	64 Mobiliario	ESTANTE DE MELAMINA AEREO 30 cm X 80 cm X 90 cm	746441520074	05/12/2018	Regular	Activo
1680	SEDE CENTRAL	74 Oficina	64 Mobiliario	ESTANTE DE MELAMINA AEREO 30 cm X 80 cm X 90 cm	746441520075	05/12/2018	Regular	Activo
1681	SEDE CENTRAL	74 Oficina	64 Mobiliario	ESTANTE DE MELAMINA AEREO 30 cm X 80 cm X 90 cm	746441520076	05/12/2018	Regular	Activo
1682	SEDE CENTRAL	74 Oficina	64 Mobiliario	ESTANTE DE MELAMINA AEREO 30 cm X 80 cm X 90 cm	746441520077	05/12/2018	Regular	Activo
1683	SEDE CENTRAL	74 Oficina	64 Mobiliario	ESTANTE DE MELAMINA AEREO 30 cm X 80 cm X 90 cm	746441520078	05/12/2018	Regular	Activo
1684	SEDE CENTRAL	74 Oficina	64 Mobiliario	ESTANTE DE MELAMINA AEREO 30 cm X 80 cm X 90 cm	746441520079	05/12/2018	Regular	Activo
1685	SEDE CENTRAL	74 Oficina	64 Mobiliario	ESTANTE DE MELAMINA AEREO 30 cm X 80 cm X 90 cm	746441520080	05/12/2018	Regular	Activo
1686	SEDE CENTRAL	74 Oficina	64 Mobiliario	ESTANTE DE MELAMINA AEREO 30 cm X 80 cm X 90 cm	746441520081	05/12/2018	Regular	Activo
1687	SEDE CENTRAL	74 Oficina	64 Mobiliario	ESTANTE DE MELAMINA AEREO 30 cm X 80 cm X 90 cm	746441520082	05/12/2018	Regular	Activo
1688	SEDE CENTRAL	74 Oficina	64 Mobiliario	ESTANTE DE MELAMINA AEREO 30 cm X 80 cm X 90 cm	746441520083	05/12/2018	Regular	Activo
1689	SEDE CENTRAL	74 Oficina	64 Mobiliario	ESTANTE DE MELAMINA AEREO 30 cm X 80 cm X 90 cm	746441520084	05/12/2018	Regular	Activo
1690	SEDE CENTRAL	74 Oficina	64 Mobiliario	ESTANTE DE MELAMINA AEREO 30 cm X 80 cm X 90 cm	746441520085	05/12/2018	Regular	Activo
1691	SEDE CENTRAL	74 Oficina	64 Mobiliario	ESTANTE DE MELAMINA AEREO 30 cm X 80 cm X 90 cm	746441520086	05/12/2018	Regular	Activo
1692	SEDE CENTRAL	74 Oficina	64 Mobiliario	ESTANTE DE MELAMINA AEREO 30 cm X 80 cm X 90 cm	746441520087	05/12/2018	Regular	Activo
1693	SEDE CENTRAL	74 Oficina	64 Mobiliario	ESTANTE DE MELAMINA AEREO 30 cm X 80 cm X 90 cm	746441520088	05/12/2018	Regular	Activo
1694	SEDE CENTRAL	74 Oficina	64 Mobiliario	ESTANTE DE MELAMINA AEREO 30 cm X 80 cm X 90 cm	746441520089	05/12/2018	Regular	Activo
1695	SEDE CENTRAL	74 Oficina	64 Mobiliario	ESTANTE DE MELAMINA AEREO 30 cm X 80 cm X 90 cm	746441520090	05/12/2018	Regular	Activo

N°	Local	Grupo ¹	Clase ²	Denominación (Del SINABIP)	Código Patrimonial (Númerico)	Fechas de Adquisición	Estado ³	Condición ⁴
1696	SEDE CENTRAL	74 Oficina	64 Mobiliario	ESTANTE DE MELAMINA AEREO 30 cm X 80 cm X 90 cm	746441520091	05/12/2018	Regular	Activo
1697	SEDE CENTRAL	74 Oficina	64 Mobiliario	ESTANTE DE MELAMINA AEREO 30 cm X 80 cm X 90 cm	746441520092	05/12/2018	Regular	Activo
1698	SEDE CENTRAL	74 Oficina	64 Mobiliario	ESTANTE DE MELAMINA AEREO 30 cm X 80 cm X 90 cm	746441520093	05/12/2018	Regular	Activo
1699	SEDE CENTRAL	74 Oficina	64 Mobiliario	ESTANTE DE MELAMINA AEREO 30 cm X 80 cm X 90 cm	746441520094	05/12/2018	Regular	Activo
1700	SEDE CENTRAL	74 Oficina	64 Mobiliario	ESTANTE DE MELAMINA AEREO 30 cm X 80 cm X 90 cm	746441520095	05/12/2018	Regular	Activo
1701	SEDE CENTRAL	74 Oficina	64 Mobiliario	ESTANTE DE MELAMINA AEREO 30 cm X 80 cm X 90 cm	746441520096	05/12/2018	Regular	Activo
1702	SEDE CENTRAL	74 Oficina	64 Mobiliario	ESTANTE DE MELAMINA AEREO 30 cm X 80 cm X 90 cm	746441520097	05/12/2018	Regular	Activo
1703	SEDE CENTRAL	74 Oficina	64 Mobiliario	ESTANTE DE MELAMINA AEREO 30 cm X 80 cm X 90 cm	746441520098	05/12/2018	Regular	Activo
1704	SEDE CENTRAL	74 Oficina	64 Mobiliario	ESTANTE DE MELAMINA AEREO 30 cm X 80 cm X 90 cm	746441520099	05/12/2018	Regular	Activo
1705	SEDE CENTRAL	74 Oficina	64 Mobiliario	ESTANTE DE MELAMINA AEREO 30 cm X 80 cm X 90 cm	746441520100	05/12/2018	Regular	Activo
1706	SEDE CENTRAL	74 Oficina	64 Mobiliario	ESTANTE DE MELAMINA AEREO 30 cm X 80 cm X 90 cm	746441520101	05/12/2018	Regular	Activo
1707	SEDE CENTRAL	74 Oficina	64 Mobiliario	ESTANTE DE MELAMINA AEREO 30 cm X 80 cm X 90 cm	746441520102	05/12/2018	Regular	Activo
1708	SEDE CENTRAL	74 Oficina	64 Mobiliario	ESTANTE DE MELAMINA AEREO 30 cm X 80 cm X 90 cm	746441520103	05/12/2018	Regular	Activo
1709	SEDE CENTRAL	74 Oficina	64 Mobiliario	ESTANTE DE MELAMINA AEREO 30 cm X 80 cm X 90 cm	746441520104	05/12/2018	Regular	Activo
1710	SEDE CENTRAL	74 Oficina	64 Mobiliario	ESTANTE DE MELAMINA AEREO 30 cm X 80 cm X 90 cm	746441520105	05/12/2018	Regular	Activo
1711	SEDE CENTRAL	74 Oficina	64 Mobiliario	ESTANTE DE MELAMINA AEREO 30 cm X 80 cm X 90 cm	746441520106	05/12/2018	Regular	Activo
1712	SEDE CENTRAL	74 Oficina	64 Mobiliario	ESTANTE DE MELAMINA AEREO 30 cm X 80 cm X 90 cm	746441520107	05/12/2018	Regular	Activo
1713	SEDE CENTRAL	74 Oficina	64 Mobiliario	ESTANTE DE MELAMINA AEREO 30 cm X 80 cm X 90 cm	746441520108	05/12/2018	Regular	Activo

N°	Local	Grupo ¹	Clase ²	Denominación (Del SINABIP)	Código Patrimonial (Númerico)	Fechas de Adquisición	Estado ³	Condición ⁴
1714	SEDE CENTRAL	74 Oficina	64 Mobiliario	ESTANTE DE MELAMINA AEREO 30 cm X 80 cm X 90 cm	746441520109	05/12/2018	Regular	Activo
1715	SEDE CENTRAL	74 Oficina	64 Mobiliario	ESTANTE DE MELAMINA AEREO 30 cm X 80 cm X 90 cm	746441520110	05/12/2018	Regular	Activo
1716	SEDE CENTRAL	74 Oficina	64 Mobiliario	ESTANTE DE MELAMINA AEREO 30 cm X 80 cm X 90 cm	746441520111	05/12/2018	Regular	Activo
1717	SEDE CENTRAL	74 Oficina	64 Mobiliario	ESTANTE DE MELAMINA AEREO 32.5 cm X 80 cm X 90 cm CON PUERTAS	746441520112	28/12/2018	Regular	Activo
1718	SEDE CENTRAL	74 Oficina	64 Mobiliario	ESTANTE DE MELAMINA AEREO 32.5 cm X 80 cm X 90 cm CON PUERTAS	746441520113	28/12/2018	Regular	Activo
1719	SEDE CENTRAL	74 Oficina	64 Mobiliario	ESTANTE DE MELAMINA AEREO 32.5 cm X 80 cm X 90 cm CON PUERTAS	746441520114	28/12/2018	Regular	Activo
1720	SEDE CENTRAL	74 Oficina	64 Mobiliario	ESTANTE DE MELAMINA AEREO 32.5 cm X 80 cm X 90 cm CON PUERTAS	746441520115	28/12/2018	Regular	Activo
1721	SEDE CENTRAL	74 Oficina	64 Mobiliario	ESTANTE DE MELAMINA AEREO 32.5 cm X 80 cm X 90 cm CON PUERTAS	746441520116	28/12/2018	Regular	Activo
1722	SEDE CENTRAL	74 Oficina	64 Mobiliario	ESTANTE DE MELAMINA AEREO 32.5 cm X 80 cm X 90 cm CON PUERTAS	746441520117	28/12/2018	Regular	Activo
1723	SEDE CENTRAL	74 Oficina	64 Mobiliario	ESTANTE DE MELAMINA AEREO 32.5 cm X 80 cm X 90 cm CON PUERTAS	746441520118	28/12/2018	Regular	Activo
1724	SEDE CENTRAL	74 Oficina	64 Mobiliario	ESTANTE DE MELAMINA AEREO 32.5 cm X 80 cm X 90 cm CON PUERTAS	746441520119	28/12/2018	Regular	Activo
1725	SEDE CENTRAL	74 Oficina	64 Mobiliario	ESTANTE DE MELAMINA	746441520120	31/12/2018	Regular	Activo
1726	SEDE CENTRAL	74 Oficina	64 Mobiliario	ESTANTE DE MELAMINA	746441520121	31/12/2018	Regular	Activo
1727	SEDE CENTRAL	74 Oficina	64 Mobiliario	ESTANTE DE MELAMINA	746441520122	31/12/2018	Regular	Activo
1728	SEDE CENTRAL	74 Oficina	64 Mobiliario	ESTANTE DE MELAMINA	746441520123	31/12/2018	Regular	Activo
1729	SEDE CENTRAL	74 Oficina	64 Mobiliario	ESTANTE DE MELAMINA	746441520124	31/12/2018	Regular	Activo
1730	SEDE CENTRAL	74 Oficina	64 Mobiliario	ESTANTE DE MELAMINA	746441520125	31/12/2018	Regular	Activo
1731	SEDE CENTRAL	74 Oficina	64 Mobiliario	ESTANTE DE MELAMINA	746441520126	31/12/2018	Regular	Activo
1732	SEDE CENTRAL	74 Oficina	64 Mobiliario	ESTANTE DE MELAMINA	746441520127	31/12/2018	Regular	Activo
1733	SEDE CENTRAL	74 Oficina	64 Mobiliario	ESTANTE DE MELAMINA	746441520128	22/11/2019	Regular	Activo
1734	SEDE PROYECTO INVERSIÓN	74 Oficina	64 Mobiliario	ESTANTE DE MELAMINA	746441520129	22/11/2019	Regular	Activo
1735	SEDE PROYECTO INVERSIÓN	74 Oficina	64 Mobiliario	ESTANTE DE MELAMINA	746441520130	22/11/2019	Regular	Activo
1736	SEDE PROYECTO INVERSIÓN	74 Oficina	64 Mobiliario	ESTANTE DE MELAMINA	746441520131	22/11/2019	Regular	Activo
1737	SEDE PROYECTO INVERSIÓN	74 Oficina	64 Mobiliario	ESTANTE DE MELAMINA	746441520132	22/11/2019	Regular	Activo
1738	SEDE PROYECTO INVERSIÓN	74 Oficina	64 Mobiliario	ESTANTE DE MELAMINA	746441520133	22/11/2019	Regular	Activo
1739	SEDE PROYECTO INVERSIÓN	74 Oficina	64 Mobiliario	ESTANTE DE MELAMINA	746441520134	22/11/2019	Regular	Activo

N°	Local	Grupo ¹	Clase ²	Denominación (Del SINABIP)	Código Patrimonial (Número)	Fechas de Adquisición	Estado ³	Condición ⁴
1740	SEDE PROYECTO INVERSIÓN	74 Oficina	64 Mobiliario	ESTANTE DE MELAMINA	746441520135	22/11/2019	Regular	Activo
1741	SEDE PROYECTO INVERSIÓN	74 Oficina	64 Mobiliario	ESTANTE DE MELAMINA	746441520136	22/11/2019	Regular	Activo
1742	SEDE CENTRAL	74 Oficina	64 Mobiliario	ESTANTE DE MELAMINA	746441520137	22/11/2019	Regular	Activo
1743	SEDE CENTRAL	74 Oficina	64 Mobiliario	ESTANTE DE MELAMINA	746441520138	22/11/2019	Regular	Activo
1744	SEDE PROYECTO INVERSIÓN	74 Oficina	64 Mobiliario	ESTANTE DE MELAMINA	746441520139	22/11/2019	Regular	Activo
1745	SEDE CENTRAL	74 Oficina	64 Mobiliario	ESTANTE DE MELAMINA	746441520140	22/11/2019	Regular	Activo
1746	SEDE CENTRAL	74 Oficina	64 Mobiliario	ESTANTE DE MELAMINA	746441520141	22/11/2019	Regular	Activo
1747	SEDE CENTRAL	74 Oficina	64 Mobiliario	ESTANTE DE MELAMINA	746441520142	22/11/2019	Regular	Activo
1748	SEDE PROYECTO INVERSIÓN	74 Oficina	64 Mobiliario	ESTANTE DE MELAMINA	746441520143	22/11/2019	Regular	Activo
1749	SEDE CENTRAL	74 Oficina	64 Mobiliario	ESTANTE DE MELAMINA	746441520144	22/11/2019	Regular	Activo
1750	SEDE CENTRAL	74 Oficina	64 Mobiliario	ESTANTE DE MELAMINA	746441520145	22/11/2019	Regular	Activo
1751	SEDE CENTRAL	74 Oficina	64 Mobiliario	ESTANTE DE MELAMINA	746441520146	22/11/2019	Regular	Activo
1752	SEDE CENTRAL	74 Oficina	64 Mobiliario	ESTANTE DE MELAMINA	746441520147	22/11/2019	Regular	Activo
1753	SEDE PROYECTO INVERSIÓN	74 Oficina	64 Mobiliario	ESTANTE DE MELAMINA	746441520148	22/11/2019	Regular	Activo
1754	SEDE CENTRAL	74 Oficina	64 Mobiliario	ESTANTE DE MELAMINA	746441520149	22/11/2019	Regular	Activo
1755	SEDE CENTRAL	74 Oficina	64 Mobiliario	ESTANTE DE MELAMINA	746441520150	22/11/2019	Regular	Activo
1756	SEDE CENTRAL	74 Oficina	64 Mobiliario	ESTANTE DE MELAMINA	746441520151	22/11/2019	Regular	Activo
1757	SEDE PROYECTO INVERSIÓN	74 Oficina	64 Mobiliario	ESTANTE DE MELAMINA	746441520152	22/11/2019	Regular	Activo
1758	SEDE PROYECTO INVERSIÓN	74 Oficina	64 Mobiliario	ESTANTE DE MELAMINA	746441520153	22/11/2019	Regular	Activo
1759	SEDE PROYECTO INVERSIÓN	74 Oficina	64 Mobiliario	ESTANTE DE MELAMINA	746441520154	22/11/2019	Regular	Activo
1760	SEDE CENTRAL	74 Oficina	64 Mobiliario	ESTANTE DE MELAMINA	746441520155	22/11/2019	Regular	Activo
1761	SEDE PROYECTO INVERSIÓN	74 Oficina	64 Mobiliario	ESTANTE DE MELAMINA	746441520156	22/11/2019	Regular	Activo
1762	SEDE PROYECTO INVERSIÓN	74 Oficina	64 Mobiliario	ESTANTE DE MELAMINA	746441520157	22/11/2019	Regular	Activo
1763	SEDE CENTRAL	74 Oficina	64 Mobiliario	ESTANTE DE MELAMINA	746441520158	22/11/2019	Regular	Activo
1764	SEDE PROYECTO INVERSIÓN	74 Oficina	64 Mobiliario	ESTANTE DE MELAMINA	746441520159	22/11/2019	Regular	Activo
1765	SEDE PROYECTO INVERSIÓN	74 Oficina	64 Mobiliario	ESTANTE DE MELAMINA	746441520160	22/11/2019	Regular	Activo
1766	SEDE CENTRAL	74 Oficina	64 Mobiliario	ESTANTE DE MELAMINA	746441520161	22/11/2019	Regular	Activo
1767	SEDE CENTRAL	74 Oficina	64 Mobiliario	ESTANTE DE MELAMINA	746441520162	22/11/2019	Regular	Activo
1768	SEDE PROYECTO INVERSIÓN	74 Oficina	64 Mobiliario	ESTANTE DE MELAMINA BAJO 30 cm X 90 cm X 1.25 m	746441520163	22/11/2019	Regular	Activo
1769	SEDE PROYECTO INVERSIÓN	74 Oficina	64 Mobiliario	ESTANTE DE MELAMINA BAJO 30 cm X 90 cm X 1.25 m	746441520164	22/11/2019	Regular	Activo
1770	SEDE PROYECTO INVERSIÓN	74 Oficina	64 Mobiliario	ESTANTE DE MELAMINA BAJO 30 cm X 90 cm X 1.25 m	746441520165	22/11/2019	Regular	Activo
1771	SEDE PROYECTO INVERSIÓN	74 Oficina	64 Mobiliario	ESTANTE DE MELAMINA BAJO 30 cm X 90 cm X 1.25 m	746441520166	22/11/2019	Regular	Activo
1772	SEDE PROYECTO INVERSIÓN	74 Oficina	64 Mobiliario	ESTANTE DE MELAMINA BAJO 30 cm X 90 cm X 1.25 m	746441520167	22/11/2019	Regular	Activo

N°	Local	Grupo ¹	Clase ²	Denominación (Del SINABIP)	Código Patrimonial (Númerico)	Fechas de Adquisición	Estado ³	Condición ⁴
1773	SEDE CENTRAL	74 Oficina	64 Mobiliario	ESTANTE DE MELAMINA BAJO 30 cm X 90 cm X 1.25 m	746441520168	22/11/2019	Regular	Activo
1774	SEDE PROYECTO INVERSIÓN	74 Oficina	64 Mobiliario	ESTANTE DE MELAMINA BAJO 30 cm X 90 cm X 1.25 m	746441520169	22/11/2019	Regular	Activo
1775	SEDE PROYECTO INVERSIÓN	74 Oficina	64 Mobiliario	ESTANTE DE MELAMINA BAJO 30 cm X 90 cm X 1.25 m	746441520170	22/11/2019	Regular	Activo
1776	SEDE CENTRAL	74 Oficina	64 Mobiliario	ESTANTE DE MELAMINA BAJO 30 cm X 90 cm X 1.25 m	746441520171	22/11/2019	Regular	Activo
1777	SEDE PROYECTO INVERSIÓN	74 Oficina	64 Mobiliario	ESTANTE DE MELAMINA BAJO 30 cm X 90 cm X 1.25 m	746441520172	22/11/2019	Regular	Activo
1778	SEDE PROYECTO INVERSIÓN	74 Oficina	64 Mobiliario	ESTANTE DE MELAMINA BAJO 30 cm X 90 cm X 1.25 m	746441520173	22/11/2019	Regular	Activo
1779	SEDE PROYECTO INVERSIÓN	74 Oficina	64 Mobiliario	ESTANTE DE MELAMINA BAJO 30 cm X 90 cm X 1.25 m	746441520174	22/11/2019	Regular	Activo
1780	SEDE PROYECTO INVERSIÓN	74 Oficina	64 Mobiliario	ESTANTE DE MELAMINA BAJO 30 cm X 90 cm X 1.25 m	746441520175	22/11/2019	Regular	Activo
1781	SEDE PROYECTO INVERSIÓN	74 Oficina	64 Mobiliario	ESTANTE DE MELAMINA BAJO 30 cm X 90 cm X 1.25 m	746441520176	22/11/2019	Regular	Activo
1782	SEDE PROYECTO INVERSIÓN	74 Oficina	64 Mobiliario	ESTANTE DE MELAMINA BAJO 30 cm X 90 cm X 1.25 m	746441520177	22/11/2019	Regular	Activo
1783	SEDE PROYECTO INVERSIÓN	74 Oficina	64 Mobiliario	ESTANTE DE MELAMINA BAJO 30 cm X 90 cm X 1.25 m	746441520178	22/11/2019	Regular	Activo
1784	SEDE PROYECTO INVERSIÓN	74 Oficina	64 Mobiliario	ESTANTE DE MELAMINA BAJO 30 cm X 90 cm X 1.25 m CON PUERTA	746441520179	22/11/2019	Regular	Activo
1785	SEDE CENTRAL	74 Oficina	64 Mobiliario	ESTANTE DE MELAMINA BAJO 30 cm X 90 cm X 1.25 m CON PUERTA	746441520180	22/11/2019	Regular	Activo
1786	SEDE CENTRAL	74 Oficina	64 Mobiliario	ESTANTE DE MELAMINA BAJO 30 cm X 90 cm X 1.25 m CON PUERTA	746441520181	22/11/2019	Regular	Activo
1787	SEDE PROYECTO INVERSIÓN	74 Oficina	64 Mobiliario	ESTANTE DE MELAMINA BAJO 30 cm X 90 cm X 1.25 m CON PUERTA	746441520182	22/11/2019	Regular	Activo
1788	SEDE PROYECTO INVERSIÓN	74 Oficina	64 Mobiliario	ESTANTE DE MELAMINE AEREO CON DIVISIONES	746441520183	22/11/2019	Regular	Activo
1789	SEDE CENTRAL	74 Oficina	64 Mobiliario	ESTANTE DE MELAMINE AEREO CON DIVISIONES	746441520184	22/11/2019	Regular	Activo
1790	SEDE PROYECTO INVERSIÓN	74 Oficina	64 Mobiliario	ESTANTE DE MELAMINE AEREO CON DIVISIONES	746441520185	22/11/2019	Regular	Activo
1791	SEDE CENTRAL	74 Oficina	64 Mobiliario	ESTANTE DE MELAMINE AEREO CON DIVISIONES	746441520186	22/11/2019	Regular	Activo
1792	SEDE PROYECTO INVERSIÓN	74 Oficina	64 Mobiliario	ESTANTE DE MELAMINE AEREO CON DIVISIONES	746441520187	22/11/2019	Regular	Activo

N°	Local	Grupo ¹	Clase ²	Denominación (Del SINABIP)	Código Patrimonial (Número)	Fechas de Adquisición	Estado ³	Condición ⁴
1793	SEDE PROYECTO INVERSIÓN	74 Oficina	64 Mobiliario	ESTANTE DE MELAMINE AEREO CON DIVISIONES	746441520188	22/11/2019	Regular	Activo
1794	SEDE CENTRAL	74 Oficina	64 Mobiliario	ESTANTE DE MELAMINA 40 cm X 80 cm X 90 cm	746441520189	06/12/2019	Regular	Activo
1795	SEDE CENTRAL	74 Oficina	64 Mobiliario	ESTANTE DE MELAMINA 40 cm X 80 cm X 90 cm	746441520190	06/12/2019	Regular	Activo
1796	SEDE CENTRAL	74 Oficina	64 Mobiliario	ESTANTE DE MELAMINA 40 cm X 80 cm X 90 cm	746441520191	06/12/2019	Regular	Activo
1797	SEDE CENTRAL	74 Oficina	64 Mobiliario	ESTANTE DE MELAMINA 40 cm X 80 cm X 90 cm	746441520192	06/12/2019	Regular	Activo
1798	SEDE CENTRAL	74 Oficina	64 Mobiliario	ESTANTE DE MELAMINA 90 cm X 30 cm X 2.10 m	746441520193	18/12/2019	Regular	Activo
1799	SEDE CENTRAL	74 Oficina	64 Mobiliario	ESTANTE DE MELAMINA 90 cm X 30 cm X 2.10 m	746441520194	18/12/2019	Regular	Activo
1800	SEDE CENTRAL	74 Oficina	64 Mobiliario	ESTANTE DE MELAMINA 90 cm X 30 cm X 2.10 m	746441520195	18/12/2019	Regular	Activo
1801	SEDE CENTRAL	74 Oficina	64 Mobiliario	ESTANTE DE MELAMINA 90 cm X 30 cm X 2.10 m	746441520196	18/12/2019	Regular	Activo
1802	SEDE CENTRAL	74 Oficina	64 Mobiliario	ESTANTE DE MELAMINA 90 cm X 30 cm X 2.10 m	746441520197	18/12/2019	Regular	Activo
1803	SEDE CENTRAL	74 Oficina	64 Mobiliario	ESTANTE DE MELAMINA 90 cm X 30 cm X 2.10 m	746441520198	18/12/2019	Regular	Activo
1804	SEDE CENTRAL	74 Oficina	64 Mobiliario	ESTANTE DE MELAMINA 90 cm X 30 cm X 2.10 m	746441520199	18/12/2019	Regular	Activo
1805	SEDE CENTRAL	74 Oficina	64 Mobiliario	ESTANTE DE MELAMINA 90 cm X 30 cm X 2.10 m	746441520200	18/12/2019	Regular	Activo
1806	SEDE CENTRAL	74 Oficina	64 Mobiliario	ESTANTE DE MELAMINA 90 cm X 30 cm X 2.10 m	746441520201	18/12/2019	Regular	Activo
1807	SEDE CENTRAL	74 Oficina	64 Mobiliario	ESTANTE DE MELAMINA 90 cm X 30 cm X 2.10 m	746441520202	18/12/2019	Regular	Activo
1808	SEDE CENTRAL	74 Oficina	64 Mobiliario	ESTANTE DE MELAMINA DE 2 PUERTAS 5 DIVISIONES	746441520203	18/12/2019	Regular	Activo
1809	SEDE CENTRAL	74 Oficina	64 Mobiliario	ESTANTE DE MELAMINA BAJO 40 cm X 45 cm X 1.20 m	746441520204	18/12/2019	Regular	Activo
1810	SEDE CENTRAL	74 Oficina	64 Mobiliario	ESTANTE DE MELAMINA BAJO 40 cm X 45 cm X 1.20 m	746441520205	18/12/2019	Regular	Activo
1811	SEDE CENTRAL	74 Oficina	64 Mobiliario	ESTANTE DE MELAMINA DE 2 PUERTAS 5 DIVISIONES	746441520206	03/08/2020	Bueno	Activo
1812	SEDE CENTRAL	74 Oficina	64 Mobiliario	ESTANTE DE MELAMINA DE 2 PUERTAS 5 DIVISIONES	746441520207	03/08/2020	Bueno	Activo
1813	SEDE CENTRAL	74 Oficina	64 Mobiliario	ESTANTE DE MELAMINA DE 2 PUERTAS 5 DIVISIONES	746441520208	03/08/2020	Bueno	Activo
1814	SEDE CENTRAL	74 Oficina	64 Mobiliario	ESTANTE DE MELAMINA DE 2 PUERTAS 5 DIVISIONES	746441520209	03/08/2020	Bueno	Activo
1815	SEDE CENTRAL	74 Oficina	64 Mobiliario	ESTANTE DE MELAMINA 32 cm X 77 cm X 87 cm	746441520210	21/10/2020	Bueno	Activo
1816	SEDE CENTRAL	74 Oficina	64 Mobiliario	ESTANTE DE METAL	746441860001	05/12/2018	Regular	Activo
1817	SEDE CENTRAL	74 Oficina	64 Mobiliario	ESTANTE DE METAL DE ANGULO RANURADO DE 5 DIVISIONES	746441860002	06/12/2019	Regular	Activo
1818	SEDE CENTRAL	74 Oficina	64 Mobiliario	ESTANTE DE METAL DE ANGULO RANURADO DE 5 DIVISIONES	746441860003	06/12/2019	Regular	Activo

N°	Local	Grupo ¹	Clase ²	Denominación (Del SINABIP)	Código Patrimonial (Númerico)	Fechas de Adquisición	Estado ³	Condición ⁴
1819	SEDE CENTRAL	74 Oficina	64 Mobiliario	ESTANTE DE METAL DE ANGULO RANURADO DE 5 DIVISIONES	746441860004	06/12/2019	Regular	Activo
1820	SEDE CENTRAL	74 Oficina	64 Mobiliario	ESTANTE DE METAL DE ANGULO RANURADO DE 5 DIVISIONES	746441860005	06/12/2019	Regular	Activo
1821	SEDE PROYECTO INVERSIÓN	74 Oficina	64 Mobiliario	ESTANTE DE METAL DE ANGULO RANURADO DE 5 DIVISIONES	746441860006	06/12/2019	Regular	Activo
1822	SEDE PROYECTO INVERSIÓN	74 Oficina	64 Mobiliario	ESTANTE DE METAL DE ANGULO RANURADO DE 5 DIVISIONES	746441860007	06/12/2019	Regular	Activo
1823	SEDE PROYECTO INVERSIÓN	74 Oficina	64 Mobiliario	ESTANTE DE METAL DE ANGULO RANURADO DE 5 DIVISIONES	746441860008	06/12/2019	Regular	Activo
1824	SEDE PROYECTO INVERSIÓN	74 Oficina	64 Mobiliario	ESTANTE DE METAL DE ANGULO RANURADO DE 5 DIVISIONES	746441860009	06/12/2019	Regular	Activo
1825	SEDE PROYECTO INVERSIÓN	74 Oficina	64 Mobiliario	ESTANTE DE METAL DE ANGULO RANURADO DE 5 DIVISIONES	746441860010	06/12/2019	Regular	Activo
1826	SEDE PROYECTO INVERSIÓN	74 Oficina	64 Mobiliario	ESTANTE DE METAL DE ANGULO RANURADO DE 5 DIVISIONES	746441860011	06/12/2019	Regular	Activo
1827	SEDE PROYECTO INVERSIÓN	74 Oficina	64 Mobiliario	ESTANTE DE METAL DE ANGULO RANURADO DE 5 DIVISIONES	746441860012	06/12/2019	Regular	Activo
1828	SEDE PROYECTO INVERSIÓN	74 Oficina	64 Mobiliario	ESTANTE DE METAL DE ANGULO RANURADO DE 5 DIVISIONES	746441860013	06/12/2019	Regular	Activo
1829	SEDE CENTRAL	74 Oficina	64 Mobiliario	ESTANTE DE METAL DE ANGULO RANURADO DE 5 DIVISIONES	746441860014	06/12/2019	Regular	Activo
1830	SEDE CENTRAL	74 Oficina	64 Mobiliario	ESTANTE DE METAL DE ANGULO RANURADO DE 5 DIVISIONES	746441860015	06/12/2019	Regular	Activo
1831	SEDE CENTRAL	74 Oficina	64 Mobiliario	ESTANTE DE METAL DE ANGULO RANURADO DE 5 DIVISIONES	746441860016	06/12/2019	Regular	Activo
1832	SEDE CENTRAL	74 Oficina	64 Mobiliario	ESTANTE DE METAL DE ANGULO RANURADO DE 5 DIVISIONES	746441860017	06/12/2019	Regular	Activo
1833	SEDE CENTRAL	74 Oficina	64 Mobiliario	ESTANTE DE METAL DE ANGULO RANURADO DE 5 DIVISIONES	746441860018	06/12/2019	Regular	Activo
1834	SEDE CENTRAL	74 Oficina	64 Mobiliario	ESTANTE DE METAL DE ANGULO RANURADO DE 5 DIVISIONES	746441860019	06/12/2019	Regular	Activo
1835	SEDE PROYECTO INVERSIÓN	74 Oficina	64 Mobiliario	ESTANTE DE METAL DE ANGULO RANURADO DE 5 DIVISIONES	746441860020	06/12/2019	Regular	Activo
1836	SEDE PROYECTO INVERSIÓN	74 Oficina	64 Mobiliario	ESTANTE DE METAL DE ANGULO RANURADO DE 5 DIVISIONES	746441860021	06/12/2019	Regular	Activo

N°	Local	Grupo ¹	Clase ²	Denominación (Del SINABIP)	Código Patrimonial (Número)	Fechas de Adquisición	Estado ³	Condición ⁴
1837	SEDE PROYECTO INVERSIÓN	74 Oficina	64 Mobiliario	ESTANTE DE METAL DE ANGULO RANURADO DE 5 DIVISIONES	746441860022	06/12/2019	Regular	Activo
1838	SEDE PROYECTO INVERSIÓN	74 Oficina	64 Mobiliario	ESTANTE DE METAL DE ANGULO RANURADO DE 5 DIVISIONES	746441860023	06/12/2019	Regular	Activo
1839	SEDE PROYECTO INVERSIÓN	74 Oficina	64 Mobiliario	ESTANTE DE METAL DE ANGULO RANURADO DE 5 DIVISIONES	746441860024	06/12/2019	Regular	Activo
1840	SEDE PROYECTO INVERSIÓN	74 Oficina	64 Mobiliario	ESTANTE DE METAL DE ANGULO RANURADO DE 5 DIVISIONES	746441860025	06/12/2019	Regular	Activo
1841	SEDE CENTRAL	74 Oficina	64 Mobiliario	ESTANTE DE METAL DE ANGULO RANURADO DE 5 DIVISIONES	746441860026	06/12/2019	Regular	Activo
1842	SEDE CENTRAL	74 Oficina	64 Mobiliario	GABINETE DE MELAMINA AEREO 37 cm X 60 cm X 80 cm	746444820001	21/06/2016	Regular	Activo
1843	SEDE CENTRAL	74 Oficina	64 Mobiliario	GABINETE DE MELAMINA AEREO 37 cm X 60 cm X 80 cm	746444820002	21/06/2016	Regular	Activo
1844	SEDE CENTRAL	74 Oficina	64 Mobiliario	GABINETE DE MELAMINA AEREO 37 cm X 60 cm X 80 cm	746444820003	21/06/2016	Regular	Activo
1845	SEDE CENTRAL	74 Oficina	64 Mobiliario	GABINETE DE MELAMINA AEREO 37 cm X 60 cm X 80 cm	746444820004	21/06/2016	Regular	Activo
1846	SEDE CENTRAL	74 Oficina	64 Mobiliario	GABINETE DE MELAMINA AEREO 37 cm X 60 cm X 80 cm	746444820005	21/06/2016	Regular	Activo
1847	SEDE CENTRAL	74 Oficina	64 Mobiliario	GABINETE DE MELAMINA AEREO 37 cm X 60 cm X 80 cm	746444820006	21/06/2016	Regular	Activo
1848	SEDE CENTRAL	74 Oficina	64 Mobiliario	GABINETE DE MELAMINA	746444820007	30/03/2018	Regular	Activo
1849	SEDE CENTRAL	74 Oficina	64 Mobiliario	GABINETE DE MELAMINA	746444820008	30/03/2018	Regular	Activo
1850	SEDE CENTRAL	74 Oficina	64 Mobiliario	GABINETE DE MELAMINA	746444820009	30/03/2018	Regular	Activo
1851	SEDE CENTRAL	74 Oficina	64 Mobiliario	GABINETE DE MELAMINA	746444820010	30/03/2018	Regular	Activo
1852	SEDE CENTRAL	74 Oficina	64 Mobiliario	GABINETE DE MELAMINA	746444820011	30/03/2018	Regular	Activo
1853	SEDE CENTRAL	74 Oficina	64 Mobiliario	GABINETE DE MELAMINA	746444820012	30/03/2018	Regular	Activo
1854	SEDE CENTRAL	74 Oficina	64 Mobiliario	GABINETE DE MELAMINA	746444820013	30/03/2018	Regular	Activo
1855	SEDE CENTRAL	74 Oficina	64 Mobiliario	GABINETE DE MELAMINA	746444820014	30/03/2018	Regular	Activo
1856	SEDE CENTRAL	74 Oficina	64 Mobiliario	GABINETE DE MELAMINA	746444820015	30/03/2018	Regular	Activo
1857	SEDE CENTRAL	74 Oficina	64 Mobiliario	GABINETE DE MELAMINA	746444820016	30/03/2018	Regular	Activo
1858	SEDE CENTRAL	74 Oficina	64 Mobiliario	GABINETE DE MELAMINA	746444820017	30/03/2018	Regular	Activo
1859	SEDE CENTRAL	74 Oficina	64 Mobiliario	GABINETE DE MELAMINA	746444820018	30/03/2018	Regular	Activo
1860	SEDE CENTRAL	74 Oficina	64 Mobiliario	GABINETE DE MELAMINA	746444820019	30/03/2018	Regular	Activo
1861	SEDE CENTRAL	74 Oficina	64 Mobiliario	GABINETE DE MELAMINA	746444820020	30/03/2018	Regular	Activo
1862	SEDE CENTRAL	74 Oficina	64 Mobiliario	GABINETE DE MELAMINA	746444820021	30/03/2018	Regular	Activo
1863	SEDE CENTRAL	74 Oficina	64 Mobiliario	GABINETE DE MELAMINA	746444820022	23/11/2020	Regular	Activo
1864	SEDE CENTRAL	74 Oficina	64 Mobiliario	GABINETE DE MELAMINA	746444820023	23/11/2020	Regular	Activo
1865	SEDE CENTRAL	74 Oficina	64 Mobiliario	GABINETE DE MELAMINA	746444820024	23/11/2020	Regular	Activo
1866	SEDE CENTRAL	74 Oficina	64 Mobiliario	GABINETE DE MELAMINA	746444820025	23/11/2020	Regular	Activo
1867	SEDE CENTRAL	74 Oficina	64 Mobiliario	GABINETE DE MELAMINA	746444820026	23/11/2020	Regular	Activo
1868	SEDE CENTRAL	74 Oficina	64 Mobiliario	GABINETE DE MELAMINA	746444820027	23/11/2020	Regular	Activo

N°	Local	Grupo ¹	Clase ²	Denominación (Del SINABIP)	Código Patrimonial (Número)	Fechas de Adquisición	Estado ³	Condición ⁴
1869	SEDE PROYECTO INVERSIÓN	74 Oficina	64 Mobiliario	GABINETE DE METAL 42 RU PARA EQUIPOS DE COMUNICACIONES	746444910001	12/08/2016	Regular	Activo
1870	SEDE CENTRAL	74 Oficina	64 Mobiliario	GABINETE DE METAL DE PISO 42 RU	746444910002	31/12/2018	Regular	Activo
1871	SEDE CENTRAL	74 Oficina	64 Mobiliario	GABINETE DE METAL DE PISO 42 RU	746444910003	25/01/2019	Regular	Activo
1872	SEDE CENTRAL	74 Oficina	64 Mobiliario	MESA (OTRAS)	746448420001	26/12/2016	Regular	Activo
1873	SEDE CENTRAL	74 Oficina	64 Mobiliario	MESA (OTRAS)	746448420002	26/12/2016	Regular	Activo
1874	SEDE CENTRAL	74 Oficina	64 Mobiliario	MESA (OTRAS)	746448420003	26/12/2016	Regular	Activo
1875	SEDE CENTRAL	74 Oficina	64 Mobiliario	MESA (OTRAS)	746448420004	26/12/2016	Regular	Activo
1876	SEDE CENTRAL	74 Oficina	64 Mobiliario	MESA (OTRAS)	746448420005	26/12/2016	Regular	Activo
1877	SEDE CENTRAL	74 Oficina	64 Mobiliario	MESA (OTRAS)	746448420006	26/12/2016	Regular	Activo
1878	SEDE CENTRAL	74 Oficina	64 Mobiliario	MESA (OTRAS)	746448420007	26/12/2016	Regular	Activo
1879	SEDE CENTRAL	74 Oficina	64 Mobiliario	MESA (OTRAS)	746448420008	28/12/2017	Regular	Activo
1880	SEDE CENTRAL	74 Oficina	64 Mobiliario	MESA (OTRAS)	746448420009	28/12/2017	Regular	Activo
1881	SEDE CENTRAL	74 Oficina	64 Mobiliario	MESA (OTRAS)	746448420010	28/12/2017	Regular	Activo
1882	SEDE CENTRAL	74 Oficina	64 Mobiliario	MESA (OTRAS)	746448420011	28/12/2017	Regular	Activo
1883	SEDE CENTRAL	74 Oficina	64 Mobiliario	MESA (OTRAS)	746448420012	28/12/2017	Regular	Activo
1884	SEDE CENTRAL	74 Oficina	64 Mobiliario	MESA (OTRAS)	746448420013	28/12/2017	Regular	Activo
1885	SEDE CENTRAL	74 Oficina	64 Mobiliario	MESA (OTRAS)	746448420014	28/12/2017	Regular	Activo
1886	SEDE CENTRAL	74 Oficina	64 Mobiliario	MESA (OTRAS)	746448420015	28/12/2017	Regular	Activo
1887	SEDE CENTRAL	74 Oficina	64 Mobiliario	MESA (OTRAS)	746448420016	28/12/2017	Regular	Activo
1888	SEDE CENTRAL	74 Oficina	64 Mobiliario	MESA (OTRAS)	746448420017	28/12/2017	Regular	Activo
1889	SEDE CENTRAL	74 Oficina	64 Mobiliario	MESA (OTRAS)	746448420018	28/12/2017	Regular	Activo
1890	SEDE CENTRAL	74 Oficina	64 Mobiliario	MESA (OTRAS)	746448420019	28/12/2017	Regular	Activo
1891	SEDE CENTRAL	74 Oficina	64 Mobiliario	MESA (OTRAS)	746448420020	11/12/2019	Regular	Activo
1892	SEDE CENTRAL	74 Oficina	64 Mobiliario	MESA (OTRAS)	746448420021	11/12/2019	Regular	Activo
1893	SEDE CENTRAL	74 Oficina	64 Mobiliario	MESA (OTRAS)	746448420022	11/12/2019	Regular	Activo
1894	SEDE CENTRAL	74 Oficina	64 Mobiliario	MESA (OTRAS)	746448420023	11/12/2019	Regular	Activo
1895	SEDE CENTRAL	74 Oficina	64 Mobiliario	MESA (OTRAS)	746448420024	11/12/2019	Regular	Activo
1896	SEDE CENTRAL	74 Oficina	64 Mobiliario	MESA (OTRAS)	746448420025	11/12/2019	Regular	Activo
1897	SEDE CENTRAL	74 Oficina	64 Mobiliario	MESA (OTRAS)	746448420026	11/12/2019	Regular	Activo
1898	SEDE CENTRAL	74 Oficina	64 Mobiliario	MESA (OTRAS)	746448420027	11/12/2019	Regular	Activo
1899	SEDE CENTRAL	74 Oficina	64 Mobiliario	MESA DE MELAMINA	746450560001	30/03/2018	Regular	Activo
1900	SEDE CENTRAL	74 Oficina	64 Mobiliario	MESA DE MELAMINA	746450560003	30/03/2018	Regular	Activo
1901	SEDE CENTRAL	74 Oficina	64 Mobiliario	MESA DE MELAMINA	746450560004	30/03/2018	Regular	Activo
1902	SEDE CENTRAL	74 Oficina	64 Mobiliario	MESA DE MELAMINA	746450560005	31/12/2018	Regular	Activo
1903	SEDE CENTRAL	74 Oficina	64 Mobiliario	MESA DE MELAMINA	746450560006	31/12/2018	Regular	Activo
1904	SEDE CENTRAL	74 Oficina	64 Mobiliario	MESA DE MELAMINA	746450560007	31/12/2018	Regular	Activo
1905	SEDE CENTRAL	74 Oficina	64 Mobiliario	MESA DE MELAMINA	746450560008	31/12/2018	Regular	Activo
1906	SEDE CENTRAL	74 Oficina	64 Mobiliario	MESA DE MELAMINA	746450560009	31/12/2018	Regular	Activo
1907	SEDE CENTRAL	74 Oficina	64 Mobiliario	MESA DE MELAMINA	746450560010	31/12/2018	Regular	Activo
1908	SEDE CENTRAL	74 Oficina	64 Mobiliario	MESA DE MELAMINA	746450560011	31/12/2018	Regular	Activo
1909	SEDE CENTRAL	74 Oficina	64 Mobiliario	MESA DE MELAMINA	746450560012	31/12/2018	Regular	Activo
1910	SEDE CENTRAL	74 Oficina	64 Mobiliario	MESA DE MELAMINA	746450560013	31/12/2018	Regular	Activo
1911	SEDE CENTRAL	74 Oficina	64 Mobiliario	MESA DE MELAMINA	746450560014	31/12/2018	Regular	Activo
1912	SEDE CENTRAL	74 Oficina	64 Mobiliario	MESA DE MELAMINA	746450560015	31/12/2018	Regular	Activo
1913	SEDE CENTRAL	74 Oficina	64 Mobiliario	MESA DE MELAMINA	746450560016	31/12/2018	Regular	Activo
1914	SEDE CENTRAL	74 Oficina	64 Mobiliario	MESA DE MELAMINA	746450560017	31/12/2018	Regular	Activo
1915	SEDE CENTRAL	74 Oficina	64 Mobiliario	MESA DE MELAMINA	746450560018	31/12/2018	Regular	Activo
1916	SEDE CENTRAL	74 Oficina	64 Mobiliario	MESA DE MELAMINA	746450560019	31/12/2018	Regular	Activo
1917	SEDE CENTRAL	74 Oficina	64 Mobiliario	MESA DE MELAMINA	746450560020	31/12/2018	Regular	Activo
1918	SEDE CENTRAL	74 Oficina	64 Mobiliario	MESA DE MELAMINA	746450560021	31/12/2018	Regular	Activo
1919	SEDE CENTRAL	74 Oficina	64 Mobiliario	MESA DE MELAMINA	746450560022	31/12/2018	Regular	Activo

N°	Local	Grupo ¹	Clase ²	Denominación (Del SINABIP)	Código Patrimonial (Número)	Fechas de Adquisición	Estado ³	Condición ⁴
1920	SEDE CENTRAL	74 Oficina	64 Mobiliario	MESA DE MELAMINA	746450560023	31/12/2018	Regular	Activo
1921	SEDE CENTRAL	74 Oficina	64 Mobiliario	MESA DE MELAMINA	746450560024	31/12/2018	Regular	Activo
1922	SEDE CENTRAL	74 Oficina	64 Mobiliario	MESA DE MELAMINA	746450560025	31/12/2018	Regular	Activo
1923	SEDE CENTRAL	74 Oficina	64 Mobiliario	MESA DE MELAMINA	746450560026	31/12/2018	Regular	Activo
1924	SEDE PROYECTO INVERSIÓN	74 Oficina	64 Mobiliario	MESA DE MELAMINA	746450560027	31/12/2018	Regular	Activo
1925	SEDE CENTRAL	74 Oficina	64 Mobiliario	MESA DE MELAMINA	746450560028	31/12/2018	Regular	Activo
1926	SEDE CENTRAL	74 Oficina	64 Mobiliario	MESA DE MELAMINA	746450560029	31/12/2018	Regular	Activo
1927	SEDE CENTRAL	74 Oficina	64 Mobiliario	MESA DE MELAMINA	746450560030	31/12/2018	Regular	Activo
1928	SEDE CENTRAL	74 Oficina	64 Mobiliario	MESA DE MELAMINA	746450560031	31/12/2018	Regular	Activo
1929	SEDE CENTRAL	74 Oficina	64 Mobiliario	MESA DE MELAMINA	746450560032	31/12/2018	Regular	Activo
1930	SEDE CENTRAL	74 Oficina	64 Mobiliario	MESA DE MELAMINA	746450560033	31/12/2018	Regular	Activo
1931	SEDE CENTRAL	74 Oficina	64 Mobiliario	MESA DE MELAMINA	746450560034	31/12/2018	Regular	Activo
1932	SEDE CENTRAL	74 Oficina	64 Mobiliario	MESA DE MELAMINA	746450560035	31/12/2018	Regular	Activo
1933	SEDE CENTRAL	74 Oficina	64 Mobiliario	MESA DE MELAMINA	746450560036	31/12/2018	Regular	Activo
1934	SEDE CENTRAL	74 Oficina	64 Mobiliario	MESA DE MELAMINA	746450560037	31/12/2018	Regular	Activo
1935	SEDE CENTRAL	74 Oficina	64 Mobiliario	MESA DE MELAMINA	746450560038	31/12/2018	Regular	Activo
1936	SEDE CENTRAL	74 Oficina	64 Mobiliario	MESA DE MELAMINA	746450560039	31/12/2018	Regular	Activo
1937	SEDE CENTRAL	74 Oficina	64 Mobiliario	MESA DE MELAMINA	746450560040	31/12/2018	Regular	Activo
1938	SEDE CENTRAL	74 Oficina	64 Mobiliario	MESA DE MELAMINA	746450560041	31/12/2018	Regular	Activo
1939	SEDE CENTRAL	74 Oficina	64 Mobiliario	MESA DE MELAMINA	746450560042	31/12/2018	Regular	Activo
1940	SEDE CENTRAL	74 Oficina	64 Mobiliario	MESA DE MELAMINA	746450560043	31/12/2018	Regular	Activo
1941	SEDE CENTRAL	74 Oficina	64 Mobiliario	MESA DE MELAMINA	746450560044	31/12/2018	Regular	Activo
1942	SEDE CENTRAL	74 Oficina	64 Mobiliario	MESA DE MELAMINA	746450560045	31/12/2018	Regular	Activo
1943	SEDE CENTRAL	74 Oficina	64 Mobiliario	MESA DE MELAMINA	746450560046	31/12/2018	Regular	Activo
1944	SEDE CENTRAL	74 Oficina	64 Mobiliario	MESA DE MELAMINA	746450560047	31/12/2018	Regular	Activo
1945	SEDE CENTRAL	74 Oficina	64 Mobiliario	MESA DE MELAMINA	746450560048	31/12/2018	Regular	Activo
1946	SEDE CENTRAL	74 Oficina	64 Mobiliario	MESA DE MELAMINA	746450560049	31/12/2018	Regular	Activo
1947	SEDE CENTRAL	74 Oficina	64 Mobiliario	MESA DE MELAMINA	746450560050	31/12/2018	Regular	Activo
1948	SEDE CENTRAL	74 Oficina	64 Mobiliario	MESA DE MELAMINA	746450560051	31/12/2018	Regular	Activo
1949	SEDE CENTRAL	74 Oficina	64 Mobiliario	MESA DE MELAMINA	746450560052	31/12/2018	Regular	Activo
1950	SEDE CENTRAL	74 Oficina	64 Mobiliario	MESA DE MELAMINA	746450560053	31/12/2018	Regular	Activo
1951	SEDE CENTRAL	74 Oficina	64 Mobiliario	MESA DE MELAMINA	746450560054	31/12/2018	Regular	Activo
1952	SEDE CENTRAL	74 Oficina	64 Mobiliario	MESA DE MELAMINA	746450560055	11/12/2019	Regular	Activo
1953	SEDE CENTRAL	74 Oficina	64 Mobiliario	MESA DE METAL	746450680001	29/12/2017	Regular	Activo
1954	SEDE CENTRAL	74 Oficina	64 Mobiliario	MESA DE METAL Y MELAMINA	746451860001	30/03/2018	Regular	Activo
1955	SEDE CENTRAL	74 Oficina	64 Mobiliario	MESA DE METAL Y MELAMINA	746451860002	31/12/2018	Regular	Activo
1956	SEDE CENTRAL	74 Oficina	64 Mobiliario	MESA DE METAL Y MELAMINA	746451860003	18/12/2019	Regular	Activo
1957	SEDE CENTRAL	74 Oficina	64 Mobiliario	MESA DE METAL Y MELAMINA	746451860004	18/12/2019	Regular	Activo
1958	SEDE CENTRAL	74 Oficina	64 Mobiliario	MESA DE REUNIONES DE MELAMINA 75 cm X 80 cm X 1.20 m	746452030001	19/12/2016	Regular	Activo
1959	SEDE CENTRAL	74 Oficina	64 Mobiliario	MESA DE REUNIONES DE MELAMINA 75 cm X 80 cm X 1.20 m	746452030002	19/12/2016	Regular	Activo
1960	SEDE CENTRAL	74 Oficina	64 Mobiliario	MESA DE REUNIONES DE MELAMINA 75 cm X 80 cm X 1.20 m	746452030003	26/06/2016	Regular	Activo
1961	SEDE CENTRAL	74 Oficina	64 Mobiliario	MESA DE REUNIONES DE MELAMINA 75 cm X 80 cm X 1.20 m	746452030004	26/12/2016	Regular	Activo

N°	Local	Grupo ¹	Clase ²	Denominación (Del SINABIP)	Código Patrimonial (Numérico)	Fechas de Adquisición	Estado ³	Condición ⁴
1962	SEDE CENTRAL	74 Oficina	64 Mobiliario	MESA DE REUNIONES CIRCULAR	746452030005	28/12/2018	Regular	Activo
1963	SEDE CENTRAL	74 Oficina	64 Mobiliario	MESA DE REUNIONES CIRCULAR	746452030006	28/12/2018	Regular	Activo
1964	SEDE CENTRAL	74 Oficina	64 Mobiliario	MESA PLEGABLE DE MELAMINA	746453050001	22/11/2019	Regular	Activo
1965	SEDE CENTRAL	74 Oficina	64 Mobiliario	MESA PLEGABLE DE MELAMINA	746453050002	22/11/2019	Regular	Activo
1966	SEDE CENTRAL	74 Oficina	64 Mobiliario	MESA PLEGABLE DE MELAMINA	746453050003	22/11/2019	Regular	Activo
1967	SEDE CENTRAL	74 Oficina	64 Mobiliario	MESA PLEGABLE DE MELAMINA	746453050004	22/11/2019	Regular	Activo
1968	SEDE CENTRAL	74 Oficina	64 Mobiliario	MESA PLEGABLE DE MELAMINA	746453050005	22/11/2019	Regular	Activo
1969	SEDE CENTRAL	74 Oficina	64 Mobiliario	MESA PLEGABLE DE MELAMINA	746453050006	22/11/2019	Regular	Activo
1970	SEDE CENTRAL	74 Oficina	64 Mobiliario	MESA PLEGABLE DE MELAMINA	746453050007	22/11/2019	Regular	Activo
1971	SEDE CENTRAL	74 Oficina	64 Mobiliario	MESA PLEGABLE DE MELAMINA	746453050008	22/11/2019	Regular	Activo
1972	SEDE CENTRAL	74 Oficina	64 Mobiliario	MESA PLEGABLE DE MELAMINA	746453050009	22/11/2019	Regular	Activo
1973	SEDE CENTRAL	74 Oficina	64 Mobiliario	MESA PLEGABLE DE MELAMINA	746453050010	22/11/2019	Regular	Activo
1974	SEDE CENTRAL	74 Oficina	64 Mobiliario	MESA PLEGABLE DE MELAMINA	746453050011	22/11/2019	Regular	Activo
1975	SEDE CENTRAL	74 Oficina	64 Mobiliario	MESA PLEGABLE DE MELAMINA	746453050012	22/11/2019	Regular	Activo
1976	SEDE CENTRAL	74 Oficina	64 Mobiliario	MESA PLEGABLE DE MELAMINA	746453050013	22/11/2019	Regular	Activo
1977	SEDE CENTRAL	74 Oficina	64 Mobiliario	MESA PLEGABLE DE MELAMINA	746453050014	22/11/2019	Regular	Activo
1978	SEDE CENTRAL	74 Oficina	64 Mobiliario	MESA PLEGABLE DE MELAMINA	746453050015	22/11/2019	Regular	Activo
1979	SEDE CENTRAL	74 Oficina	64 Mobiliario	MESA PLEGABLE DE MELAMINA	746453050016	18/12/2019	Regular	Activo
1980	SEDE CENTRAL	74 Oficina	64 Mobiliario	MESA PLEGABLE DE MELAMINA	746453050017	18/12/2019	Regular	Activo
1981	SEDE CENTRAL	74 Oficina	64 Mobiliario	MESA PLEGABLE DE MELAMINA	746453050018	18/12/2019	Regular	Activo
1982	SEDE CENTRAL	74 Oficina	64 Mobiliario	MESA PLEGABLE DE MELAMINA	746453050019	18/12/2019	Regular	Activo
1983	SEDE CENTRAL	74 Oficina	64 Mobiliario	MESITA METALICA PARA MULTIPLE USO	746459660001	07/12/2016	Regular	Activo
1984	SEDE CENTRAL	74 Oficina	64 Mobiliario	MODULO DE MADERA	746460170001	30/03/2018	Regular	Activo
1985	SEDE CENTRAL	74 Oficina	64 Mobiliario	MODULO DE MADERA PARA EXPOSITOR	746460680001	29/08/2017	Regular	Activo
1986	SEDE CENTRAL	74 Oficina	64 Mobiliario	MODULO DE MADERA PARA MICROCOMPUTADORA	746460850001	30/03/2018	Regular	Activo
1987	SEDE CENTRAL	74 Oficina	64 Mobiliario	MODULO DE MADERA PARA MICROCOMPUTADORA	746460850002	30/03/2018	Regular	Activo
1988	SEDE CENTRAL	74 Oficina	64 Mobiliario	MODULO DE MELAMINA 60 cm X 75 cm X 1.17 m	746460980001	21/06/2016	Regular	Activo
1989	SEDE CENTRAL	74 Oficina	64 Mobiliario	MODULO DE MELAMINA 60 cm X 75 cm X 1.17 m	746460980002	21/06/2016	Regular	Activo

N°	Local	Grupo ¹	Clase ²	Denominación (Del SINABIP)	Código Patrimonial (Numérico)	Fechas de Adquisición	Estado ³	Condición ⁴
1990	SEDE CENTRAL	74 Oficina	64 Mobiliario	MODULO DE MELAMINA 60 cm X 75 cm X 1.17 m	746460980003	21/06/2016	Regular	Activo
1991	SEDE CENTRAL	74 Oficina	64 Mobiliario	MODULO DE MELAMINA 60 cm X 75 cm X 1.17 m	746460980004	21/06/2016	Regular	Activo
1992	SEDE CENTRAL	74 Oficina	64 Mobiliario	MODULO DE MELAMINA 60 cm X 75 cm X 1.17 m	746460980005	21/06/2016	Regular	Activo
1993	SEDE CENTRAL	74 Oficina	64 Mobiliario	MODULO DE MELAMINA 60 cm X 75 cm X 1.17 m	746460980006	21/06/2016	Regular	Activo
1994	SEDE CENTRAL	74 Oficina	64 Mobiliario	MODULO DE MELAMINA 60 cm X 75 cm X 1.17 m	746460980007	21/06/2016	Regular	Activo
1995	SEDE CENTRAL	74 Oficina	64 Mobiliario	MODULO DE MELAMINA 60 cm X 75 cm X 1.17 m	746460980008	26/06/2016	Regular	Activo
1996	SEDE CENTRAL	74 Oficina	64 Mobiliario	MODULO DE MELAMINA 60 cm X 75 cm X 1.17 m	746460980009	21/06/2016	Regular	Activo
1997	SEDE CENTRAL	74 Oficina	64 Mobiliario	MODULO DE MELAMINA 60 cm X 75 cm X 1.17 m	746460980010	21/06/2016	Regular	Activo
1998	SEDE CENTRAL	74 Oficina	64 Mobiliario	MODULO DE MELAMINA AEREO 40 cm X 40 cm X 1.80 m	746460980023	29/12/2017	Regular	Activo
1999	SEDE CENTRAL	74 Oficina	64 Mobiliario	MODULO DE MELAMINA	746460980024	29/12/2017	Regular	Activo
2000	SEDE CENTRAL	74 Oficina	64 Mobiliario	MODULO DE MELAMINA PARA ATENCION AL PUBLICO EN FORMA DE L	746460980025	28/12/2018	Regular	Activo
2001	SEDE CENTRAL	74 Oficina	64 Mobiliario	MODULO DE MELAMINA PARA COMPUTADORA	746461240001	30/03/2018	Regular	Activo
2002	SEDE CENTRAL	74 Oficina	64 Mobiliario	MODULO DE MELAMINA PARA COMPUTADORA	746461240011	30/03/2018	Regular	Activo
2003	SEDE CENTRAL	74 Oficina	64 Mobiliario	MODULO DE MELAMINA PARA COMPUTADORA	746461240022	30/03/2018	Regular	Activo
2004	SEDE CENTRAL	74 Oficina	64 Mobiliario	MODULO DE MELAMINA PARA COMPUTADORA	746461240026	31/12/2018	Regular	Activo
2005	SEDE CENTRAL	74 Oficina	64 Mobiliario	MODULO DE MELAMINA PARA COMPUTADORA	746461240027	31/12/2018	Regular	Activo
2006	SEDE CENTRAL	74 Oficina	64 Mobiliario	MODULO DE MELAMINA PARA COMPUTADORA	746461240028	31/12/2018	Regular	Activo
2007	SEDE CENTRAL	74 Oficina	64 Mobiliario	MODULO DE MELAMINA PARA COMPUTADORA	746461240029	31/12/2018	Regular	Activo
2008	SEDE CENTRAL	74 Oficina	64 Mobiliario	MODULO DE MELAMINA PARA COMPUTADORA	746461240030	31/12/2018	Regular	Activo
2009	SEDE CENTRAL	74 Oficina	64 Mobiliario	MODULO DE MELAMINA PARA COMPUTADORA	746461240031	31/12/2018	Regular	Activo
2010	SEDE CENTRAL	74 Oficina	64 Mobiliario	MODULO DE MELAMINA PARA COMPUTADORA	746461240032	31/12/2018	Regular	Activo
2011	SEDE CENTRAL	74 Oficina	64 Mobiliario	MODULO DE MELAMINA PARA COMPUTADORA	746461240033	31/12/2018	Regular	Activo
2012	SEDE CENTRAL	74 Oficina	64 Mobiliario	MODULO DE MELAMINA PARA COMPUTADORA	746461240034	31/12/2018	Regular	Activo
2013	SEDE CENTRAL	74 Oficina	64 Mobiliario	MOSTRADOR DE MELAMINA 1.15 m X 1.80 m X 1.80 m	746463220001	09/06/2016	Regular	Activo
2014	SEDE CENTRAL	74 Oficina	64 Mobiliario	PANTALLA ECRAN ELÉCTRICO 3.00 m X 3.00 m	746466950002	19/12/2016	Regular	Activo
2015	SEDE PROYECTO INVERSIÓN	74 Oficina	64 Mobiliario	PANTALLA ECRAN	746466950004	29/12/2016	Regular	Activo
2016	SEDE CENTRAL	74 Oficina	64 Mobiliario	PANTALLA ECRAN ELÉCTRICO 3.00 m X 3.00 m	746466950011	01/11/2017	Regular	Activo

N°	Local	Grupo ¹	Clase ²	Denominación (Del SINABIP)	Código Patrimonial (Número)	Fechas de Adquisición	Estado ³	Condición ⁴
2017	SEDE CENTRAL	74 Oficina	64 Mobiliario	PANTALLA ECRAN PORTATIL DE 2.00 m X 2.00 m	746466950012	19/12/2019	Regular	Activo
2018	SEDE CENTRAL	74 Oficina	64 Mobiliario	PANTALLA ECRAN	746466950013	05/12/2019	Regular	Activo
2019	SEDE PROYECTO INVERSIÓN	74 Oficina	64 Mobiliario	PANTALLA ECRAN COLGANTE	746466950014	18/12/2019	Regular	Activo
2020	SEDE CENTRAL	74 Oficina	64 Mobiliario	PEDESTAL DE METAL	746470340001	26/12/2019	Regular	Activo
2021	SEDE CENTRAL	74 Oficina	64 Mobiliario	PEDESTAL DE METAL	746470340002	26/12/2019	Regular	Activo
2022	SEDE CENTRAL	74 Oficina	64 Mobiliario	PEDESTAL DE METAL	746470340003	26/12/2019	Regular	Activo
2023	SEDE CENTRAL	74 Oficina	64 Mobiliario	PEDESTAL DE METAL	746470340004	26/12/2019	Regular	Activo
2024	SEDE CENTRAL	74 Oficina	64 Mobiliario	PERCHERO METALICO	746472380001	09/11/2016	Regular	Activo
2025	SEDE CENTRAL	74 Oficina	64 Mobiliario	PERCHERO METALICO	746472380002	09/11/2016	Regular	Activo
2026	SEDE CENTRAL	74 Oficina	64 Mobiliario	PERCHERO METALICO	746472380003	15/11/2016	Regular	Activo
2027	SEDE PROYECTO INVERSIÓN	74 Oficina	64 Mobiliario	PERCHERO METALICO	746472380004	15/11/2016	Regular	Activo
2028	SEDE CENTRAL	74 Oficina	64 Mobiliario	PERCHERO METALICO	746472380005	15/11/2016	Regular	Activo
2029	SEDE CENTRAL	74 Oficina	64 Mobiliario	PERCHERO METALICO	746472380006	15/11/2016	Regular	Activo
2030	SEDE CENTRAL	74 Oficina	64 Mobiliario	PERCHERO METALICO	746472380007	15/11/2016	Regular	Activo
2031	SEDE CENTRAL	74 Oficina	64 Mobiliario	PERCHERO METALICO	746472380008	15/11/2016	Regular	Activo
2032	SEDE CENTRAL	74 Oficina	64 Mobiliario	PERCHERO METALICO	746472380009	15/11/2016	Regular	Activo
2033	SEDE CENTRAL	74 Oficina	64 Mobiliario	PERCHERO METALICO	746472380010	15/11/2016	Regular	Activo
2034	SEDE CENTRAL	74 Oficina	64 Mobiliario	PERCHERO METALICO	746472380011	15/11/2016	Regular	Activo
2035	SEDE CENTRAL	74 Oficina	64 Mobiliario	PERCHERO METALICO	746472380012	15/11/2016	Regular	Activo
2036	SEDE CENTRAL	74 Oficina	64 Mobiliario	PERCHERO METALICO	746472380013	15/11/2016	Regular	Activo
2037	SEDE CENTRAL	74 Oficina	64 Mobiliario	PERCHERO METALICO	746472380014	15/11/2016	Regular	Activo
2038	SEDE CENTRAL	74 Oficina	64 Mobiliario	PERCHERO METALICO	746472380015	15/11/2016	Regular	Activo
2039	SEDE PROYECTO INVERSIÓN	74 Oficina	64 Mobiliario	PERCHERO METALICO	746472380016	15/11/2016	Regular	Activo
2040	SEDE CENTRAL	74 Oficina	64 Mobiliario	PERCHERO METALICO	746472380017	15/11/2016	Regular	Activo
2041	SEDE CENTRAL	74 Oficina	64 Mobiliario	PERCHERO METALICO	746472380018	15/11/2016	Regular	Activo
2042	SEDE PROYECTO INVERSIÓN	74 Oficina	64 Mobiliario	PERCHERO METALICO	746472380019	15/11/2016	Regular	Activo
2043	SEDE CENTRAL	74 Oficina	64 Mobiliario	PERCHERO METALICO	746472380020	15/11/2016	Regular	Activo
2044	SEDE CENTRAL	74 Oficina	64 Mobiliario	PIZARRA ACRILICA	746473050001	30/03/2018	Regular	Activo
2045	SEDE CENTRAL	74 Oficina	64 Mobiliario	PIZARRA ACRILICA	746473050002	30/03/2018	Regular	Activo
2046	SEDE CENTRAL	74 Oficina	64 Mobiliario	PIZARRA ACRILICA	746473050003	30/03/2018	Regular	Activo
2047	SEDE CENTRAL	74 Oficina	64 Mobiliario	SILLA FIJA DE METAL	746481870001	20/12/2016	Regular	Activo
2048	SEDE CENTRAL	74 Oficina	64 Mobiliario	SILLA FIJA DE METAL	746481870002	20/12/2016	Regular	Activo
2049	SEDE CENTRAL	74 Oficina	64 Mobiliario	SILLA FIJA DE METAL	746481870003	20/12/2016	Regular	Activo
2050	SEDE CENTRAL	74 Oficina	64 Mobiliario	SILLA FIJA DE METAL	746481870004	20/12/2016	Regular	Activo
2051	SEDE CENTRAL	74 Oficina	64 Mobiliario	SILLA FIJA DE METAL	746481870005	20/12/2016	Regular	Activo
2052	SEDE CENTRAL	74 Oficina	64 Mobiliario	SILLA FIJA DE METAL	746481870006	20/12/2016	Regular	Activo
2053	SEDE CENTRAL	74 Oficina	64 Mobiliario	SILLA FIJA DE METAL	746481870007	20/12/2016	Regular	Activo
2054	SEDE CENTRAL	74 Oficina	64 Mobiliario	SILLA FIJA DE METAL	746481870008	20/12/2016	Regular	Activo
2055	SEDE CENTRAL	74 Oficina	64 Mobiliario	SILLA FIJA DE METAL	746481870009	20/12/2016	Regular	Activo
2056	SEDE CENTRAL	74 Oficina	64 Mobiliario	SILLA FIJA DE METAL	746481870010	20/12/2016	Regular	Activo
2057	SEDE CENTRAL	74 Oficina	64 Mobiliario	SILLA FIJA DE METAL	746481870011	20/12/2016	Regular	Activo
2058	SEDE CENTRAL	74 Oficina	64 Mobiliario	SILLA FIJA DE METAL	746481870012	20/12/2016	Regular	Activo
2059	SEDE CENTRAL	74 Oficina	64 Mobiliario	SILLA FIJA DE METAL	746481870013	20/12/2016	Regular	Activo
2060	SEDE CENTRAL	74 Oficina	64 Mobiliario	SILLA FIJA DE METAL	746481870014	20/12/2016	Regular	Activo
2061	SEDE CENTRAL	74 Oficina	64 Mobiliario	SILLA FIJA DE METAL	746481870015	20/12/2016	Regular	Activo
2062	SEDE CENTRAL	74 Oficina	64 Mobiliario	SILLA FIJA DE METAL	746481870016	20/12/2016	Regular	Activo
2063	SEDE CENTRAL	74 Oficina	64 Mobiliario	SILLA FIJA DE METAL	746481870017	20/12/2016	Regular	Activo
2064	SEDE CENTRAL	74 Oficina	64 Mobiliario	SILLA FIJA DE METAL	746481870018	20/12/2016	Regular	Activo
2065	SEDE CENTRAL	74 Oficina	64 Mobiliario	SILLA FIJA DE METAL	746481870019	20/12/2016	Regular	Activo
2066	SEDE CENTRAL	74 Oficina	64 Mobiliario	SILLA FIJA DE METAL	746481870020	20/12/2016	Regular	Activo

N°	Local	Grupo ¹	Clase ²	Denominación (Del SINABIP)	Código Patrimonial (Numérico)	Fechas de Adquisición	Estado ³	Condición ⁴
2122	SEDE CENTRAL	74 Oficina	64 Mobiliario	SILLA FIJA DE METAL	746481870076	02/03/2017	Regular	Activo
2123	SEDE CENTRAL	74 Oficina	64 Mobiliario	SILLA FIJA DE METAL	746481870077	02/03/2017	Regular	Activo
2124	SEDE CENTRAL	74 Oficina	64 Mobiliario	SILLA FIJA DE METAL	746481870078	02/03/2017	Regular	Activo
2125	SEDE CENTRAL	74 Oficina	64 Mobiliario	SILLA FIJA DE METAL	746481870079	02/03/2017	Regular	Activo
2126	SEDE CENTRAL	74 Oficina	64 Mobiliario	SILLA FIJA DE METAL	746481870080	02/03/2017	Regular	Activo
2127	SEDE CENTRAL	74 Oficina	64 Mobiliario	SILLA FIJA DE METAL	746481870081	02/03/2017	Regular	Activo
2128	SEDE CENTRAL	74 Oficina	64 Mobiliario	SILLA FIJA DE METAL	746481870082	02/03/2017	Regular	Activo
2129	SEDE CENTRAL	74 Oficina	64 Mobiliario	SILLA FIJA DE METAL	746481870083	02/03/2017	Regular	Activo
2130	SEDE CENTRAL	74 Oficina	64 Mobiliario	SILLA FIJA DE METAL	746481870084	02/03/2017	Regular	Activo
2131	SEDE CENTRAL	74 Oficina	64 Mobiliario	SILLA FIJA DE METAL	746481870085	02/03/2017	Regular	Activo
2132	SEDE CENTRAL	74 Oficina	64 Mobiliario	SILLA FIJA DE METAL	746481870086	02/03/2017	Regular	Activo
2133	SEDE CENTRAL	74 Oficina	64 Mobiliario	SILLA FIJA DE METAL	746481870087	02/03/2017	Regular	Activo
2134	SEDE CENTRAL	74 Oficina	64 Mobiliario	SILLA FIJA DE METAL	746481870088	02/03/2017	Regular	Activo
2135	SEDE CENTRAL	74 Oficina	64 Mobiliario	SILLA FIJA DE METAL	746481870089	02/03/2017	Regular	Activo
2136	SEDE CENTRAL	74 Oficina	64 Mobiliario	SILLA FIJA DE METAL	746481870090	02/03/2017	Regular	Activo
2137	SEDE CENTRAL	74 Oficina	64 Mobiliario	SILLA FIJA DE METAL CON ESPALDAR DE PVC	746481870091	03/11/2017	Regular	Activo
2138	SEDE CENTRAL	74 Oficina	64 Mobiliario	SILLA FIJA DE METAL CON ESPALDAR DE PVC	746481870092	03/11/2017	Regular	Activo
2139	SEDE CENTRAL	74 Oficina	64 Mobiliario	SILLA FIJA DE METAL CON ESPALDAR DE PVC	746481870093	03/11/2017	Regular	Activo
2140	SEDE CENTRAL	74 Oficina	64 Mobiliario	SILLA FIJA DE METAL CON ESPALDAR DE PVC	746481870094	03/11/2017	Regular	Activo
2141	SEDE CENTRAL	74 Oficina	64 Mobiliario	SILLA FIJA DE METAL CON ESPALDAR DE PVC	746481870095	03/11/2017	Regular	Activo
2142	SEDE CENTRAL	74 Oficina	64 Mobiliario	SILLA FIJA DE METAL CON ESPALDAR DE PVC	746481870096	03/11/2017	Regular	Activo
2143	SEDE CENTRAL	74 Oficina	64 Mobiliario	SILLA FIJA DE METAL CON ESPALDAR DE PVC	746481870097	03/11/2017	Regular	Activo
2144	SEDE CENTRAL	74 Oficina	64 Mobiliario	SILLA FIJA DE METAL CON ESPALDAR DE PVC	746481870098	03/11/2017	Regular	Activo
2145	SEDE CENTRAL	74 Oficina	64 Mobiliario	SILLA FIJA DE METAL CON ESPALDAR DE PVC	746481870099	03/11/2017	Regular	Activo
2146	SEDE CENTRAL	74 Oficina	64 Mobiliario	SILLA FIJA DE METAL CON ESPALDAR DE PVC	746481870100	03/11/2017	Regular	Activo
2147	SEDE CENTRAL	74 Oficina	64 Mobiliario	SILLA FIJA DE METAL CON ESPALDAR DE PVC	746481870101	03/11/2017	Regular	Activo
2148	SEDE CENTRAL	74 Oficina	64 Mobiliario	SILLA FIJA DE METAL CON ESPALDAR DE PVC	746481870102	03/11/2017	Regular	Activo
2149	SEDE CENTRAL	74 Oficina	64 Mobiliario	SILLA FIJA DE METAL CON ESPALDAR DE PVC	746481870103	03/11/2017	Regular	Activo
2150	SEDE CENTRAL	74 Oficina	64 Mobiliario	SILLA FIJA DE METAL CON ESPALDAR DE PVC	746481870104	03/11/2017	Regular	Activo
2151	SEDE CENTRAL	74 Oficina	64 Mobiliario	SILLA FIJA DE METAL CON ESPALDAR DE PVC	746481870105	03/11/2017	Regular	Activo
2152	SEDE CENTRAL	74 Oficina	64 Mobiliario	SILLA FIJA DE METAL CON ESPALDAR DE PVC	746481870106	03/11/2017	Regular	Activo
2153	SEDE CENTRAL	74 Oficina	64 Mobiliario	SILLA FIJA DE METAL CON ESPALDAR DE PVC	746481870107	03/11/2017	Regular	Activo
2154	SEDE CENTRAL	74 Oficina	64 Mobiliario	SILLA FIJA DE METAL CON ESPALDAR DE PVC	746481870108	03/11/2017	Regular	Activo
2155	SEDE CENTRAL	74 Oficina	64 Mobiliario	SILLA FIJA DE METAL CON ESPALDAR DE PVC	746481870109	03/11/2017	Regular	Activo
2156	SEDE CENTRAL	74 Oficina	64 Mobiliario	SILLA FIJA DE METAL CON ESPALDAR DE PVC	746481870110	03/11/2017	Regular	Activo

N°	Local	Grupo ¹	Clase ²	Denominación (Del SINABIP)	Código Patrimonial (Número)	Fechas de Adquisición	Estado ³	Condición ⁴
2201	SEDE CENTRAL	74 Oficina	64 Mobiliario	SILLA FIJA DE METAL	746481870157	12/12/2019	Regular	Activo
2202	SEDE CENTRAL	74 Oficina	64 Mobiliario	SILLA FIJA DE METAL	746481870158	12/12/2019	Regular	Activo
2203	SEDE CENTRAL	74 Oficina	64 Mobiliario	SILLA FIJA DE METAL	746481870159	12/12/2019	Regular	Activo
2204	SEDE PROYECTO INVERSIÓN	74 Oficina	64 Mobiliario	SILLA FIJA DE METAL	746481870160	12/12/2019	Regular	Activo
2205	SEDE CENTRAL	74 Oficina	64 Mobiliario	SILLA FIJA DE METAL	746481870161	12/12/2019	Regular	Activo
2206	SEDE PROYECTO INVERSIÓN	74 Oficina	64 Mobiliario	SILLA FIJA DE METAL	746481870162	12/12/2019	Regular	Activo
2207	SEDE PROYECTO INVERSIÓN	74 Oficina	64 Mobiliario	SILLA FIJA DE METAL	746481870163	12/12/2019	Regular	Activo
2208	SEDE PROYECTO INVERSIÓN	74 Oficina	64 Mobiliario	SILLA FIJA DE METAL	746481870164	12/12/2019	Regular	Activo
2209	SEDE CENTRAL	74 Oficina	64 Mobiliario	SILLA FIJA DE METAL	746481870165	27/02/2020	Bueno	Activo
2210	SEDE CENTRAL	74 Oficina	64 Mobiliario	SILLA FIJA DE METAL	746481870166	27/02/2020	Bueno	Activo
2211	SEDE CENTRAL	74 Oficina	64 Mobiliario	SILLA FIJA DE METAL	746481870167	27/02/2020	Bueno	Activo
2212	SEDE CENTRAL	74 Oficina	64 Mobiliario	SILLA FIJA DE METAL	746481870168	27/02/2020	Bueno	Activo
2213	SEDE CENTRAL	74 Oficina	64 Mobiliario	SILLA FIJA DE METAL	746481870169	27/02/2020	Bueno	Activo
2214	SEDE CENTRAL	74 Oficina	64 Mobiliario	SILLA FIJA DE METAL	746481870170	27/02/2020	Bueno	Activo
2215	SEDE CENTRAL	74 Oficina	64 Mobiliario	SILLA FIJA DE METAL	746481870171	27/02/2020	Bueno	Activo
2216	SEDE CENTRAL	74 Oficina	64 Mobiliario	SILLA FIJA DE METAL	746481870172	27/02/2020	Bueno	Activo
2217	SEDE CENTRAL	74 Oficina	64 Mobiliario	SILLA FIJA DE METAL	746481870173	27/02/2020	Bueno	Activo
2218	SEDE CENTRAL	74 Oficina	64 Mobiliario	SILLA FIJA DE METAL	746481870174	27/02/2020	Bueno	Activo
2219	SEDE CENTRAL	74 Oficina	64 Mobiliario	SILLA FIJA DE METAL	746481870175	27/02/2020	Bueno	Activo
2220	SEDE CENTRAL	74 Oficina	64 Mobiliario	SILLA FIJA DE METAL	746481870176	27/02/2020	Bueno	Activo
2221	SEDE CENTRAL	74 Oficina	64 Mobiliario	SILLA FIJA DE METAL	746481870177	27/02/2020	Bueno	Activo
2222	SEDE CENTRAL	74 Oficina	64 Mobiliario	SILLA FIJA DE METAL	746481870178	27/02/2020	Bueno	Activo
2223	SEDE CENTRAL	74 Oficina	64 Mobiliario	SILLA FIJA DE METAL	746481870179	27/02/2020	Bueno	Activo
2224	SEDE CENTRAL	74 Oficina	64 Mobiliario	SILLA FIJA DE METAL	746481870180	27/02/2020	Bueno	Activo
2225	SEDE CENTRAL	74 Oficina	64 Mobiliario	SILLA FIJA DE METAL	746481870181	27/02/2020	Bueno	Activo
2226	SEDE CENTRAL	74 Oficina	64 Mobiliario	SILLA FIJA DE METAL	746481870182	27/02/2020	Bueno	Activo
2227	SEDE CENTRAL	74 Oficina	64 Mobiliario	SILLA FIJA DE METAL	746481870183	27/02/2020	Bueno	Activo
2228	SEDE CENTRAL	74 Oficina	64 Mobiliario	SILLA FIJA DE METAL	746481870184	27/02/2020	Bueno	Activo
2229	SEDE CENTRAL	74 Oficina	64 Mobiliario	SILLA GIRATORIA DE METAL CON BRAZOS TIPO GERENCIAL	746483900001	20/12/2016	Regular	Activo
2230	SEDE CENTRAL	74 Oficina	64 Mobiliario	SILLA GIRATORIA DE METAL CON BRAZOS TIPO GERENCIAL	746483900002	20/12/2016	Regular	Activo
2231	SEDE CENTRAL	74 Oficina	64 Mobiliario	SILLA GIRATORIA DE METAL CON BRAZOS TIPO GERENCIAL	746483900003	20/12/2016	Regular	Activo
2232	SEDE CENTRAL	74 Oficina	64 Mobiliario	SILLA GIRATORIA DE METAL CON BRAZOS TIPO GERENCIAL	746483900004	20/12/2016	Regular	Activo
2233	SEDE CENTRAL	74 Oficina	64 Mobiliario	SILLA GIRATORIA DE METAL CON BRAZOS TIPO GERENCIAL	746483900005	20/12/2016	Regular	Activo
2234	SEDE CENTRAL	74 Oficina	64 Mobiliario	SILLA GIRATORIA DE METAL CON BRAZOS TIPO GERENCIAL	746483900006	20/12/2016	Regular	Activo
2235	SEDE CENTRAL	74 Oficina	64 Mobiliario	SILLA GIRATORIA DE METAL CON BRAZOS TIPO GERENCIAL	746483900007	20/12/2016	Regular	Activo

N°	Local	Grupo ¹	Clase ²	Denominación (Del SINABIP)	Código Patrimonial (Numérico)	Fechas de Adquisición	Estado ³	Condición ⁴
2236	SEDE CENTRAL	74 Oficina	64 Mobiliario	SILLA GIRATORIA DE METAL CON BRAZOS TIPO GERENCIAL	746483900008	20/12/2016	Regular	Activo
2237	SEDE CENTRAL	74 Oficina	64 Mobiliario	SILLA GIRATORIA DE METAL CON BRAZOS TIPO GERENCIAL	746483900009	20/12/2016	Regular	Activo
2238	SEDE CENTRAL	74 Oficina	64 Mobiliario	SILLA GIRATORIA DE METAL CON BRAZOS TIPO GERENCIAL	746483900010	20/12/2016	Regular	Activo
2239	SEDE CENTRAL	74 Oficina	64 Mobiliario	SILLA GIRATORIA DE METAL CON BRAZOS TIPO GERENCIAL	746483900011	20/12/2016	Regular	Activo
2240	SEDE CENTRAL	74 Oficina	64 Mobiliario	SILLA GIRATORIA DE METAL CON BRAZOS TIPO GERENCIAL	746483900012	20/12/2016	Regular	Activo
2241	SEDE CENTRAL	74 Oficina	64 Mobiliario	SILLA GIRATORIA DE METAL CON BRAZOS TIPO GERENCIAL	746483900013	20/12/2016	Regular	Activo
2242	SEDE CENTRAL	74 Oficina	64 Mobiliario	SILLA GIRATORIA DE METAL CON BRAZOS TIPO GERENCIAL	746483900014	20/12/2016	Regular	Activo
2243	SEDE CENTRAL	74 Oficina	64 Mobiliario	SILLA GIRATORIA DE METAL CON BRAZOS	746483900016	20/06/2016	Regular	Activo
2244	SEDE CENTRAL	74 Oficina	64 Mobiliario	SILLA GIRATORIA DE METAL CON BRAZOS	746483900017	20/06/2016	Regular	Activo
2245	SEDE CENTRAL	74 Oficina	64 Mobiliario	SILLA GIRATORIA DE METAL CON BRAZOS	746483900019	20/06/2016	Regular	Activo
2246	SEDE CENTRAL	74 Oficina	64 Mobiliario	SILLA GIRATORIA DE METAL CON BRAZOS	746483900020	20/06/2016	Regular	Activo
2247	SEDE CENTRAL	74 Oficina	64 Mobiliario	SILLA GIRATORIA DE METAL CON BRAZOS	746483900021	20/06/2016	Regular	Activo
2248	SEDE CENTRAL	74 Oficina	64 Mobiliario	SILLA GIRATORIA DE METAL CON BRAZOS	746483900023	20/06/2016	Regular	Activo
2249	SEDE CENTRAL	74 Oficina	64 Mobiliario	SILLA GIRATORIA DE METAL CON BRAZOS	746483900024	20/06/2016	Regular	Activo
2250	SEDE CENTRAL	74 Oficina	64 Mobiliario	SILLA GIRATORIA DE METAL CON BRAZOS	746483900026	20/06/2016	Regular	Activo
2251	SEDE CENTRAL	74 Oficina	64 Mobiliario	SILLA GIRATORIA DE METAL CON BRAZOS	746483900028	20/06/2016	Regular	Activo
2252	SEDE CENTRAL	74 Oficina	64 Mobiliario	SILLA GIRATORIA DE METAL CON BRAZOS	746483900029	20/06/2016	Regular	Activo
2253	SEDE CENTRAL	74 Oficina	64 Mobiliario	SILLA GIRATORIA DE METAL CON BRAZOS	746483900030	20/06/2016	Regular	Activo
2254	SEDE CENTRAL	74 Oficina	64 Mobiliario	SILLA GIRATORIA DE METAL CON BRAZOS	746483900031	20/06/2016	Regular	Activo
2255	SEDE CENTRAL	74 Oficina	64 Mobiliario	SILLA GIRATORIA DE METAL CON BRAZOS	746483900032	20/06/2016	Regular	Activo
2256	SEDE CENTRAL	74 Oficina	64 Mobiliario	SILLA GIRATORIA DE METAL CON BRAZOS	746483900033	20/06/2016	Regular	Activo
2257	SEDE CENTRAL	74 Oficina	64 Mobiliario	SILLA GIRATORIA DE METAL CON BRAZOS	746483900035	20/06/2016	Regular	Activo
2258	SEDE CENTRAL	74 Oficina	64 Mobiliario	SILLA GIRATORIA DE METAL CON BRAZOS	746483900036	20/06/2016	Regular	Activo
2259	SEDE CENTRAL	74 Oficina	64 Mobiliario	SILLA GIRATORIA DE METAL CON BRAZOS	746483900037	20/06/2016	Regular	Activo

N°	Local	Grupo ¹	Clase ²	Denominación (Del SINABIP)	Código Patrimonial (Número)	Fechas de Adquisición	Estado ³	Condición ⁴
2260	SEDE CENTRAL	74 Oficina	64 Mobiliario	SILLA GIRATORIA DE METAL CON BRAZOS	746483900040	20/06/2016	Regular	Activo
2261	SEDE CENTRAL	74 Oficina	64 Mobiliario	SILLA GIRATORIA DE METAL CON BRAZOS	746483900041	20/06/2016	Regular	Activo
2262	SEDE CENTRAL	74 Oficina	64 Mobiliario	SILLA GIRATORIA DE METAL CON BRAZOS	746483900042	20/06/2016	Regular	Activo
2263	SEDE CENTRAL	74 Oficina	64 Mobiliario	SILLA GIRATORIA DE METAL CON BRAZOS	746483900043	18/06/2016	Regular	Activo
2264	SEDE CENTRAL	74 Oficina	64 Mobiliario	SILLA GIRATORIA DE METAL CON BRAZOS	746483900044	20/06/2016	Regular	Activo
2265	SEDE CENTRAL	74 Oficina	64 Mobiliario	SILLA GIRATORIA DE METAL CON BRAZOS	746483900045	18/06/2016	Regular	Activo
2266	SEDE CENTRAL	74 Oficina	64 Mobiliario	SILLA GIRATORIA DE METAL CON BRAZOS	746483900047	18/06/2016	Regular	Activo
2267	SEDE CENTRAL	74 Oficina	64 Mobiliario	SILLA GIRATORIA DE METAL CON BRAZOS	746483900048	18/06/2016	Regular	Activo
2268	SEDE CENTRAL	74 Oficina	64 Mobiliario	SILLA GIRATORIA DE METAL CON BRAZOS	746483900049	18/06/2016	Regular	Activo
2269	SEDE CENTRAL	74 Oficina	64 Mobiliario	SILLA GIRATORIA DE METAL CON BRAZOS	746483900053	18/06/2016	Regular	Activo
2270	SEDE CENTRAL	74 Oficina	64 Mobiliario	SILLA GIRATORIA DE METAL CON BRAZOS	746483900054	18/06/2016	Regular	Activo
2271	SEDE CENTRAL	74 Oficina	64 Mobiliario	SILLA GIRATORIA DE METAL CON BRAZOS	746483900055	20/06/2016	Regular	Activo
2272	SEDE CENTRAL	74 Oficina	64 Mobiliario	SILLA GIRATORIA DE METAL CON BRAZOS	746483900056	26/06/2016	Regular	Activo
2273	SEDE CENTRAL	74 Oficina	64 Mobiliario	SILLA GIRATORIA DE METAL CON BRAZOS	746483900057	20/06/2016	Regular	Activo
2274	SEDE CENTRAL	74 Oficina	64 Mobiliario	SILLA GIRATORIA DE METAL CON BRAZOS	746483900059	20/06/2016	Regular	Activo
2275	SEDE CENTRAL	74 Oficina	64 Mobiliario	SILLA GIRATORIA DE METAL CON BRAZOS TIPO GERENCIAL	746483900060	20/12/2016	Regular	Activo
2276	SEDE CENTRAL	74 Oficina	64 Mobiliario	SILLA GIRATORIA DE METAL CON BRAZOS TIPO GERENCIAL	746483900061	20/12/2016	Regular	Activo
2277	SEDE CENTRAL	74 Oficina	64 Mobiliario	SILLA GIRATORIA DE METAL CON BRAZOS TIPO GERENCIAL	746483900062	20/12/2016	Regular	Activo
2278	SEDE CENTRAL	74 Oficina	64 Mobiliario	SILLA GIRATORIA DE METAL CON BRAZOS TIPO GERENCIAL	746483900063	20/12/2016	Regular	Activo
2279	SEDE CENTRAL	74 Oficina	64 Mobiliario	SILLA GIRATORIA DE METAL CON BRAZOS TIPO GERENCIAL	746483900064	20/12/2016	Regular	Activo
2280	SEDE CENTRAL	74 Oficina	64 Mobiliario	SILLA GIRATORIA DE METAL CON BRAZOS TIPO GERENCIAL	746483900065	20/12/2016	Regular	Activo
2281	SEDE CENTRAL	74 Oficina	64 Mobiliario	SILLA GIRATORIA DE METAL CON BRAZOS TIPO GERENCIAL	746483900066	20/12/2016	Regular	Activo
2282	SEDE CENTRAL	74 Oficina	64 Mobiliario	SILLA GIRATORIA DE METAL CON BRAZOS TIPO GERENCIAL	746483900067	20/12/2016	Regular	Activo

N°	Local	Grupo ¹	Clase ²	Denominación (Del SINABIP)	Código Patrimonial (Númerico)	Fechas de Adquisición	Estado ³	Condición ⁴
2283	SEDE CENTRAL	74 Oficina	64 Mobiliario	SILLA GIRATORIA DE METAL CON BRAZOS TIPO GERENCIAL	746483900068	20/12/2016	Regular	Activo
2284	SEDE CENTRAL	74 Oficina	64 Mobiliario	SILLA GIRATORIA DE METAL CON BRAZOS TIPO GERENCIAL	746483900069	20/12/2016	Regular	Activo
2285	SEDE CENTRAL	74 Oficina	64 Mobiliario	SILLA GIRATORIA DE METAL CON BRAZOS TIPO GERENCIAL	746483900070	20/12/2016	Regular	Activo
2286	SEDE CENTRAL	74 Oficina	64 Mobiliario	SILLA GIRATORIA DE METAL CON BRAZOS TIPO GERENCIAL	746483900071	20/12/2016	Regular	Activo
2287	SEDE CENTRAL	74 Oficina	64 Mobiliario	SILLA GIRATORIA DE METAL CON BRAZOS TIPO GERENCIAL	746483900072	20/12/2016	Regular	Activo
2288	SEDE CENTRAL	74 Oficina	64 Mobiliario	SILLA GIRATORIA DE METAL CON BRAZOS TIPO GERENCIAL	746483900073	20/12/2016	Regular	Activo
2289	SEDE CENTRAL	74 Oficina	64 Mobiliario	SILLA GIRATORIA DE METAL CON BRAZOS TIPO GERENCIAL	746483900074	20/12/2016	Regular	Activo
2290	SEDE CENTRAL	74 Oficina	64 Mobiliario	SILLA GIRATORIA DE METAL CON BRAZOS TIPO GERENCIAL	746483900075	20/12/2016	Regular	Activo
2291	SEDE CENTRAL	74 Oficina	64 Mobiliario	SILLA GIRATORIA DE METAL CON BRAZOS TIPO GERENCIAL	746483900076	20/12/2016	Regular	Activo
2292	SEDE CENTRAL	74 Oficina	64 Mobiliario	SILLA GIRATORIA DE METAL CON BRAZOS TIPO GERENCIAL	746483900077	20/12/2016	Regular	Activo
2293	SEDE CENTRAL	74 Oficina	64 Mobiliario	SILLA GIRATORIA DE METAL CON BRAZOS	746483900078	18/06/2016	Regular	Activo
2294	SEDE CENTRAL	74 Oficina	64 Mobiliario	SILLA GIRATORIA DE METAL CON BRAZOS	746483900081	20/06/2016	Regular	Activo
2295	SEDE CENTRAL	74 Oficina	64 Mobiliario	SILLA GIRATORIA DE METAL CON BRAZOS	746483900082	20/06/2016	Regular	Activo
2296	SEDE CENTRAL	74 Oficina	64 Mobiliario	SILLA GIRATORIA DE METAL CON BRAZOS	746483900086	20/06/2016	Regular	Activo
2297	SEDE CENTRAL	74 Oficina	64 Mobiliario	SILLA GIRATORIA DE METAL CON BRAZOS	746483900087	20/06/2016	Regular	Activo
2298	SEDE CENTRAL	74 Oficina	64 Mobiliario	SILLA GIRATORIA DE METAL CON BRAZOS	746483900091	20/06/2016	Regular	Activo
2299	SEDE CENTRAL	74 Oficina	64 Mobiliario	SILLA GIRATORIA DE METAL CON BRAZOS	746483900092	20/06/2016	Regular	Activo
2300	SEDE CENTRAL	74 Oficina	64 Mobiliario	SILLA GIRATORIA DE METAL CON BRAZOS	746483900093	20/06/2016	Regular	Activo
2301	SEDE PROYECTO INVERSIÓN	74 Oficina	64 Mobiliario	SILLA GIRATORIA DE METAL CON BRAZOS	746483900094	20/06/2016	Regular	Activo
2302	SEDE PROYECTO INVERSIÓN	74 Oficina	64 Mobiliario	SILLA GIRATORIA DE METAL CON BRAZOS	746483900096	20/06/2016	Regular	Activo
2303	SEDE CENTRAL	74 Oficina	64 Mobiliario	SILLA GIRATORIA DE METAL CON BRAZOS	746483900098	20/06/2016	Regular	Activo
2304	SEDE CENTRAL	74 Oficina	64 Mobiliario	SILLA GIRATORIA DE METAL CON BRAZOS	746483900101	20/06/2016	Regular	Activo

N°	Local	Grupo ¹	Clase ²	Denominación (Del SINABIP)	Código Patrimonial (Número)	Fechas de Adquisición	Estado ³	Condición ⁴
2305	SEDE CENTRAL	74 Oficina	64 Mobiliario	SILLA GIRATORIA DE METAL CON BRAZOS	746483900102	20/06/2016	Regular	Activo
2306	SEDE CENTRAL	74 Oficina	64 Mobiliario	SILLA GIRATORIA DE METAL CON BRAZOS	746483900105	20/06/2016	Regular	Activo
2307	SEDE CENTRAL	74 Oficina	64 Mobiliario	SILLA GIRATORIA DE METAL CON BRAZOS	746483900107	20/06/2016	Regular	Activo
2308	SEDE CENTRAL	74 Oficina	64 Mobiliario	SILLA GIRATORIA DE METAL	746483900110	30/03/2018	Regular	Activo
2309	SEDE CENTRAL	74 Oficina	64 Mobiliario	SILLA GIRATORIA DE METAL	746483900112	30/03/2018	Regular	Activo
2310	SEDE CENTRAL	74 Oficina	64 Mobiliario	SILLA GIRATORIA DE METAL	746483900113	30/03/2018	Regular	Activo
2311	SEDE CENTRAL	74 Oficina	64 Mobiliario	SILLA GIRATORIA DE METAL	746483900114	30/03/2018	Regular	Activo
2312	SEDE CENTRAL	74 Oficina	64 Mobiliario	SILLA GIRATORIA DE METAL	746483900115	30/03/2018	Regular	Activo
2313	SEDE CENTRAL	74 Oficina	64 Mobiliario	SILLA GIRATORIA DE METAL	746483900121	30/03/2018	Regular	Activo
2314	SEDE CENTRAL	74 Oficina	64 Mobiliario	SILLA GIRATORIA DE METAL	746483900122	30/03/2018	Regular	Activo
2315	SEDE CENTRAL	74 Oficina	64 Mobiliario	SILLA GIRATORIA DE METAL	746483900123	30/03/2018	Regular	Activo
2316	SEDE CENTRAL	74 Oficina	64 Mobiliario	SILLA GIRATORIA DE METAL	746483900125	30/03/2018	Regular	Activo
2317	SEDE CENTRAL	74 Oficina	64 Mobiliario	SILLA GIRATORIA DE METAL	746483900126	30/03/2018	Regular	Activo
2318	SEDE CENTRAL	74 Oficina	64 Mobiliario	SILLA GIRATORIA DE METAL	746483900127	30/03/2018	Regular	Activo
2319	SEDE CENTRAL	74 Oficina	64 Mobiliario	SILLA GIRATORIA DE METAL	746483900129	30/03/2018	Regular	Activo
2320	SEDE CENTRAL	74 Oficina	64 Mobiliario	SILLA GIRATORIA DE METAL	746483900130	30/03/2018	Regular	Activo
2321	SEDE CENTRAL	74 Oficina	64 Mobiliario	SILLA GIRATORIA DE METAL	746483900131	30/03/2018	Regular	Activo
2322	SEDE CENTRAL	74 Oficina	64 Mobiliario	SILLA GIRATORIA DE METAL	746483900132	30/03/2018	Regular	Activo
2323	SEDE CENTRAL	74 Oficina	64 Mobiliario	SILLA GIRATORIA DE METAL	746483900133	30/03/2018	Regular	Activo
2324	SEDE CENTRAL	74 Oficina	64 Mobiliario	SILLA GIRATORIA DE METAL	746483900135	30/03/2018	Regular	Activo
2325	SEDE CENTRAL	74 Oficina	64 Mobiliario	SILLA GIRATORIA DE METAL	746483900136	30/03/2018	Regular	Activo
2326	SEDE CENTRAL	74 Oficina	64 Mobiliario	SILLA GIRATORIA DE METAL	746483900137	30/03/2018	Regular	Activo
2327	SEDE CENTRAL	74 Oficina	64 Mobiliario	SILLA GIRATORIA DE METAL	746483900138	30/03/2018	Regular	Activo
2328	SEDE CENTRAL	74 Oficina	64 Mobiliario	SILLA GIRATORIA DE METAL	746483900139	30/03/2018	Regular	Activo
2329	SEDE CENTRAL	74 Oficina	64 Mobiliario	SILLA GIRATORIA DE METAL	746483900140	30/03/2018	Regular	Activo
2330	SEDE CENTRAL	74 Oficina	64 Mobiliario	SILLA GIRATORIA DE METAL	746483900141	30/03/2018	Regular	Activo
2331	SEDE CENTRAL	74 Oficina	64 Mobiliario	SILLA GIRATORIA DE METAL	746483900142	30/03/2018	Regular	Activo
2332	SEDE CENTRAL	74 Oficina	64 Mobiliario	SILLA GIRATORIA DE METAL	746483900143	30/03/2018	Regular	Activo
2333	SEDE CENTRAL	74 Oficina	64 Mobiliario	SILLA GIRATORIA DE METAL	746483900144	30/03/2018	Regular	Activo
2334	SEDE CENTRAL	74 Oficina	64 Mobiliario	SILLA GIRATORIA DE METAL	746483900145	30/03/2018	Regular	Activo
2335	SEDE CENTRAL	74 Oficina	64 Mobiliario	SILLA GIRATORIA DE METAL	746483900146	30/03/2018	Regular	Activo
2336	SEDE CENTRAL	74 Oficina	64 Mobiliario	SILLA GIRATORIA DE METAL CON BRAZOS	746483900148	15/12/2017	Regular	Activo
2337	SEDE CENTRAL	74 Oficina	64 Mobiliario	SILLA GIRATORIA DE METAL CON BRAZOS	746483900150	15/12/2017	Regular	Activo
2338	SEDE CENTRAL	74 Oficina	64 Mobiliario	SILLA GIRATORIA DE METAL CON BRAZOS	746483900151	15/12/2017	Regular	Activo
2339	SEDE CENTRAL	74 Oficina	64 Mobiliario	SILLA GIRATORIA DE METAL CON BRAZOS	746483900152	15/12/2017	Regular	Activo
2340	SEDE CENTRAL	74 Oficina	64 Mobiliario	SILLA GIRATORIA DE METAL CON BRAZOS	746483900153	15/12/2017	Regular	Activo
2341	SEDE CENTRAL	74 Oficina	64 Mobiliario	SILLA GIRATORIA DE METAL CON BRAZOS	746483900154	15/12/2017	Regular	Activo
2342	SEDE CENTRAL	74 Oficina	64 Mobiliario	SILLA GIRATORIA DE METAL CON BRAZOS	746483900155	15/12/2017	Regular	Activo
2343	SEDE CENTRAL	74 Oficina	64 Mobiliario	SILLA GIRATORIA DE METAL CON BRAZOS	746483900156	15/12/2017	Regular	Activo
2344	SEDE PROYECTO INVERSIÓN	74 Oficina	64 Mobiliario	SILLA GIRATORIA DE METAL CON BRAZOS	746483900157	15/12/2017	Regular	Activo
2345	SEDE CENTRAL	74 Oficina	64 Mobiliario	SILLA GIRATORIA DE METAL CON BRAZOS	746483900158	15/12/2017	Regular	Activo

N°	Local	Grupo ¹	Clase ²	Denominación (Del SINABIP)	Código Patrimonial (Númerico)	Fechas de Adquisición	Estado ³	Condición ⁴
2346	SEDE CENTRAL	74 Oficina	64 Mobiliario	SILLA GIRATORIA DE METAL CON BRAZOS	746483900159	15/12/2017	Regular	Activo
2347	SEDE CENTRAL	74 Oficina	64 Mobiliario	SILLA GIRATORIA DE METAL CON BRAZOS	746483900160	15/12/2017	Regular	Activo
2348	SEDE CENTRAL	74 Oficina	64 Mobiliario	SILLA GIRATORIA DE METAL CON BRAZOS	746483900161	15/12/2017	Regular	Activo
2349	SEDE PROYECTO INVERSIÓN	74 Oficina	64 Mobiliario	SILLA GIRATORIA DE METAL CON BRAZOS	746483900162	15/12/2017	Regular	Activo
2350	SEDE CENTRAL	74 Oficina	64 Mobiliario	SILLA GIRATORIA DE METAL CON BRAZOS	746483900163	15/12/2017	Regular	Activo
2351	SEDE CENTRAL	74 Oficina	64 Mobiliario	SILLA GIRATORIA DE METAL CON BRAZOS	746483900164	15/12/2017	Regular	Activo
2352	SEDE CENTRAL	74 Oficina	64 Mobiliario	SILLA GIRATORIA DE METAL CON BRAZOS	746483900165	15/12/2017	Regular	Activo
2353	SEDE CENTRAL	74 Oficina	64 Mobiliario	SILLA GIRATORIA DE METAL CON BRAZOS	746483900166	15/12/2017	Regular	Activo
2354	SEDE CENTRAL	74 Oficina	64 Mobiliario	SILLA GIRATORIA DE METAL CON BRAZOS	746483900167	15/12/2017	Regular	Activo
2355	SEDE CENTRAL	74 Oficina	64 Mobiliario	SILLA GIRATORIA DE METAL CON BRAZOS	746483900168	15/12/2017	Regular	Activo
2356	SEDE CENTRAL	74 Oficina	64 Mobiliario	SILLA GIRATORIA DE METAL CON BRAZOS	746483900169	15/12/2017	Regular	Activo
2357	SEDE CENTRAL	74 Oficina	64 Mobiliario	SILLA GIRATORIA DE METAL CON BRAZOS	746483900170	15/12/2017	Regular	Activo
2358	SEDE CENTRAL	74 Oficina	64 Mobiliario	SILLA GIRATORIA DE METAL CON BRAZOS	746483900171	15/12/2017	Regular	Activo
2359	SEDE CENTRAL	74 Oficina	64 Mobiliario	SILLA GIRATORIA DE METAL CON BRAZOS	746483900173	15/12/2017	Regular	Activo
2360	SEDE CENTRAL	74 Oficina	64 Mobiliario	SILLA GIRATORIA DE METAL CON BRAZOS	746483900174	15/12/2017	Regular	Activo
2361	SEDE CENTRAL	74 Oficina	64 Mobiliario	SILLA GIRATORIA DE METAL CON BRAZOS	746483900175	15/12/2017	Regular	Activo
2362	SEDE CENTRAL	74 Oficina	64 Mobiliario	SILLA GIRATORIA DE METAL CON BRAZOS	746483900176	15/12/2017	Regular	Activo
2363	SEDE CENTRAL	74 Oficina	64 Mobiliario	SILLA GIRATORIA DE METAL CON BRAZOS	746483900177	15/12/2017	Regular	Activo
2364	SEDE CENTRAL	74 Oficina	64 Mobiliario	SILLA GIRATORIA DE METAL CON BRAZOS	746483900178	15/12/2017	Regular	Activo
2365	SEDE CENTRAL	74 Oficina	64 Mobiliario	SILLA GIRATORIA DE METAL CON BRAZOS	746483900179	15/12/2017	Regular	Activo
2366	SEDE CENTRAL	74 Oficina	64 Mobiliario	SILLA GIRATORIA DE METAL CON BRAZOS	746483900180	15/12/2017	Regular	Activo
2367	SEDE CENTRAL	74 Oficina	64 Mobiliario	SILLA GIRATORIA DE METAL CON BRAZOS	746483900181	15/12/2017	Regular	Activo
2368	SEDE CENTRAL	74 Oficina	64 Mobiliario	SILLA GIRATORIA DE METAL CON BRAZOS	746483900182	15/12/2017	Regular	Activo
2369	SEDE CENTRAL	74 Oficina	64 Mobiliario	SILLA GIRATORIA DE METAL CON BRAZOS	746483900183	15/12/2017	Regular	Activo
2370	SEDE CENTRAL	74 Oficina	64 Mobiliario	SILLA GIRATORIA DE METAL CON BRAZOS	746483900184	15/12/2017	Regular	Activo
2371	SEDE CENTRAL	74 Oficina	64 Mobiliario	SILLA GIRATORIA DE METAL CON BRAZOS	746483900185	15/12/2017	Regular	Activo
2372	SEDE CENTRAL	74 Oficina	64 Mobiliario	SILLA GIRATORIA DE METAL CON BRAZOS	746483900186	15/12/2017	Regular	Activo

N°	Local	Grupo ¹	Clase ²	Denominación (Del SINABIP)	Código Patrimonial (Numérico)	Fechas de Adquisición	Estado ³	Condición ⁴
2373	SEDE CENTRAL	74 Oficina	64 Mobiliario	SILLA GIRATORIA DE METAL CON BRAZOS	746483900187	15/12/2017	Regular	Activo
2374	SEDE CENTRAL	74 Oficina	64 Mobiliario	SILLA GIRATORIA DE METAL CON BRAZOS	746483900188	15/12/2017	Regular	Activo
2375	SEDE CENTRAL	74 Oficina	64 Mobiliario	SILLA GIRATORIA DE METAL CON BRAZOS	746483900189	15/12/2017	Regular	Activo
2376	SEDE CENTRAL	74 Oficina	64 Mobiliario	SILLA GIRATORIA DE METAL CON BRAZOS	746483900190	15/12/2017	Regular	Activo
2377	SEDE CENTRAL	74 Oficina	64 Mobiliario	SILLA GIRATORIA DE METAL CON BRAZOS	746483900191	15/12/2017	Regular	Activo
2378	SEDE CENTRAL	74 Oficina	64 Mobiliario	SILLA GIRATORIA DE METAL CON BRAZOS	746483900192	15/12/2017	Regular	Activo
2379	SEDE CENTRAL	74 Oficina	64 Mobiliario	SILLA GIRATORIA DE METAL CON BRAZOS	746483900193	15/12/2017	Regular	Activo
2380	SEDE CENTRAL	74 Oficina	64 Mobiliario	SILLA GIRATORIA DE METAL CON BRAZOS	746483900194	15/12/2017	Regular	Activo
2381	SEDE CENTRAL	74 Oficina	64 Mobiliario	SILLA GIRATORIA DE METAL CON BRAZOS	746483900195	15/12/2017	Regular	Activo
2382	SEDE CENTRAL	74 Oficina	64 Mobiliario	SILLA GIRATORIA DE METAL CON BRAZOS	746483900196	15/12/2017	Regular	Activo
2383	SEDE CENTRAL	74 Oficina	64 Mobiliario	SILLA GIRATORIA DE METAL CON BRAZOS	746483900198	24/07/2018	Regular	Activo
2384	SEDE CENTRAL	74 Oficina	64 Mobiliario	SILLA GIRATORIA DE METAL CON BRAZOS	746483900199	24/07/2018	Regular	Activo
2385	SEDE CENTRAL	74 Oficina	64 Mobiliario	SILLA GIRATORIA DE METAL CON BRAZOS	746483900200	24/07/2018	Regular	Activo
2386	SEDE CENTRAL	74 Oficina	64 Mobiliario	SILLA GIRATORIA DE METAL CON BRAZOS	746483900201	24/07/2018	Regular	Activo
2387	SEDE CENTRAL	74 Oficina	64 Mobiliario	SILLA GIRATORIA DE METAL CON BRAZOS	746483900202	24/07/2018	Regular	Activo
2388	SEDE CENTRAL	74 Oficina	64 Mobiliario	SILLA GIRATORIA DE METAL CON BRAZOS	746483900203	24/07/2018	Regular	Activo
2389	SEDE CENTRAL	74 Oficina	64 Mobiliario	SILLA GIRATORIA DE METAL CON BRAZOS	746483900204	24/07/2018	Regular	Activo
2390	SEDE CENTRAL	74 Oficina	64 Mobiliario	SILLA GIRATORIA DE METAL CON BRAZOS	746483900205	24/07/2018	Regular	Activo
2391	SEDE CENTRAL	74 Oficina	64 Mobiliario	SILLA GIRATORIA DE METAL CON BRAZOS	746483900206	24/07/2018	Regular	Activo
2392	SEDE CENTRAL	74 Oficina	64 Mobiliario	SILLA GIRATORIA DE METAL CON BRAZOS	746483900207	24/07/2018	Regular	Activo
2393	SEDE CENTRAL	74 Oficina	64 Mobiliario	SILLA GIRATORIA DE METAL CON BRAZOS	746483900208	24/07/2018	Regular	Activo
2394	SEDE CENTRAL	74 Oficina	64 Mobiliario	SILLA GIRATORIA DE METAL CON BRAZOS	746483900209	24/07/2018	Regular	Activo
2395	SEDE CENTRAL	74 Oficina	64 Mobiliario	SILLA GIRATORIA DE METAL CON BRAZOS	746483900210	24/07/2018	Regular	Activo
2396	SEDE CENTRAL	74 Oficina	64 Mobiliario	SILLA GIRATORIA DE METAL CON BRAZOS	746483900211	24/07/2018	Regular	Activo
2397	SEDE CENTRAL	74 Oficina	64 Mobiliario	SILLA GIRATORIA DE METAL CON BRAZOS	746483900212	24/07/2018	Regular	Activo
2398	SEDE CENTRAL	74 Oficina	64 Mobiliario	SILLA GIRATORIA DE METAL CON BRAZOS	746483900213	24/07/2018	Regular	Activo
2399	SEDE CENTRAL	74 Oficina	64 Mobiliario	SILLA GIRATORIA DE METAL CON BRAZOS	746483900214	24/07/2018	Regular	Activo

N°	Local	Grupo ¹	Clase ²	Denominación (Del SINABIP)	Código Patrimonial (Númerico)	Fechas de Adquisición	Estado ³	Condición ⁴
2400	SEDE CENTRAL	74 Oficina	64 Mobiliario	SILLA GIRATORIA DE METAL CON BRAZOS	746483900215	24/07/2018	Regular	Activo
2401	SEDE CENTRAL	74 Oficina	64 Mobiliario	SILLA GIRATORIA DE METAL CON BRAZOS	746483900216	24/07/2018	Regular	Activo
2402	SEDE CENTRAL	74 Oficina	64 Mobiliario	SILLA GIRATORIA DE METAL CON BRAZOS	746483900217	24/07/2018	Regular	Activo
2403	SEDE CENTRAL	74 Oficina	64 Mobiliario	SILLA GIRATORIA DE METAL CON BRAZOS	746483900218	24/07/2018	Regular	Activo
2404	SEDE CENTRAL	74 Oficina	64 Mobiliario	SILLA GIRATORIA DE METAL CON BRAZOS	746483900219	24/07/2018	Regular	Activo
2405	SEDE CENTRAL	74 Oficina	64 Mobiliario	SILLA GIRATORIA DE METAL CON BRAZOS	746483900220	24/07/2018	Regular	Activo
2406	SEDE CENTRAL	74 Oficina	64 Mobiliario	SILLA GIRATORIA DE METAL CON BRAZOS	746483900221	24/07/2018	Regular	Activo
2407	SEDE CENTRAL	74 Oficina	64 Mobiliario	SILLA GIRATORIA DE METAL CON BRAZOS	746483900222	24/07/2018	Regular	Activo
2408	SEDE CENTRAL	74 Oficina	64 Mobiliario	SILLA GIRATORIA DE METAL CON BRAZOS	746483900223	24/07/2018	Regular	Activo
2409	SEDE CENTRAL	74 Oficina	64 Mobiliario	SILLA GIRATORIA DE METAL CON BRAZOS	746483900224	24/07/2018	Regular	Activo
2410	SEDE CENTRAL	74 Oficina	64 Mobiliario	SILLA GIRATORIA DE METAL CON BRAZOS	746483900225	24/07/2018	Regular	Activo
2411	SEDE CENTRAL	74 Oficina	64 Mobiliario	SILLA GIRATORIA DE METAL CON BRAZOS	746483900226	24/07/2018	Regular	Activo
2412	SEDE CENTRAL	74 Oficina	64 Mobiliario	SILLA GIRATORIA DE METAL CON BRAZOS	746483900227	24/07/2018	Regular	Activo
2413	SEDE CENTRAL	74 Oficina	64 Mobiliario	SILLA GIRATORIA DE METAL CON BRAZOS	746483900228	24/07/2018	Regular	Activo
2414	SEDE CENTRAL	74 Oficina	64 Mobiliario	SILLA GIRATORIA DE METAL CON BRAZOS	746483900229	24/07/2018	Regular	Activo
2415	SEDE PROYECTO INVERSIÓN	74 Oficina	64 Mobiliario	SILLA GIRATORIA DE METAL CON BRAZOS	746483900230	24/07/2018	Regular	Activo
2416	SEDE CENTRAL	74 Oficina	64 Mobiliario	SILLA GIRATORIA DE METAL CON BRAZOS	746483900231	24/07/2018	Regular	Activo
2417	SEDE CENTRAL	74 Oficina	64 Mobiliario	SILLA GIRATORIA DE METAL CON BRAZOS	746483900232	24/07/2018	Regular	Activo
2418	SEDE CENTRAL	74 Oficina	64 Mobiliario	SILLA GIRATORIA DE METAL CON BRAZOS	746483900233	24/07/2018	Regular	Activo
2419	SEDE CENTRAL	74 Oficina	64 Mobiliario	SILLA GIRATORIA DE METAL CON BRAZOS	746483900234	24/07/2018	Regular	Activo
2420	SEDE CENTRAL	74 Oficina	64 Mobiliario	SILLA GIRATORIA DE METAL CON BRAZOS	746483900235	24/07/2018	Regular	Activo
2421	SEDE CENTRAL	74 Oficina	64 Mobiliario	SILLA GIRATORIA DE METAL CON BRAZOS	746483900236	24/07/2018	Regular	Activo
2422	SEDE CENTRAL	74 Oficina	64 Mobiliario	SILLA GIRATORIA DE METAL CON BRAZOS	746483900237	24/07/2018	Regular	Activo
2423	SEDE CENTRAL	74 Oficina	64 Mobiliario	SILLA GIRATORIA DE METAL CON BRAZOS	746483900238	24/07/2018	Regular	Activo
2424	SEDE CENTRAL	74 Oficina	64 Mobiliario	SILLA GIRATORIA DE METAL CON BRAZOS	746483900239	24/07/2018	Regular	Activo
2425	SEDE CENTRAL	74 Oficina	64 Mobiliario	SILLA GIRATORIA DE METAL CON BRAZOS	746483900240	24/07/2018	Regular	Activo
2426	SEDE CENTRAL	74 Oficina	64 Mobiliario	SILLA GIRATORIA DE METAL CON BRAZOS	746483900241	24/07/2018	Regular	Activo

N°	Local	Grupo ¹	Clase ²	Denominación (Del SINABIP)	Código Patrimonial (Númerico)	Fechas de Adquisición	Estado ³	Condición ⁴
2427	SEDE CENTRAL	74 Oficina	64 Mobiliario	SILLA GIRATORIA DE METAL CON BRAZOS	746483900242	24/07/2018	Regular	Activo
2428	SEDE CENTRAL	74 Oficina	64 Mobiliario	SILLA GIRATORIA DE METAL CON BRAZOS	746483900243	24/07/2018	Regular	Activo
2429	SEDE CENTRAL	74 Oficina	64 Mobiliario	SILLA GIRATORIA DE METAL CON BRAZOS	746483900244	24/07/2018	Regular	Activo
2430	SEDE CENTRAL	74 Oficina	64 Mobiliario	SILLA GIRATORIA DE METAL CON BRAZOS	746483900245	24/07/2018	Regular	Activo
2431	SEDE CENTRAL	74 Oficina	64 Mobiliario	SILLA GIRATORIA DE METAL CON BRAZOS	746483900246	24/07/2018	Regular	Activo
2432	SEDE CENTRAL	74 Oficina	64 Mobiliario	SILLA GIRATORIA DE METAL CON BRAZOS	746483900247	24/07/2018	Regular	Activo
2433	SEDE CENTRAL	74 Oficina	64 Mobiliario	SILLA GIRATORIA DE METAL CON BRAZOS	746483900248	24/07/2018	Regular	Activo
2434	SEDE CENTRAL	74 Oficina	64 Mobiliario	SILLA GIRATORIA DE METAL CON BRAZOS	746483900249	24/07/2018	Regular	Activo
2435	SEDE CENTRAL	74 Oficina	64 Mobiliario	SILLA GIRATORIA DE METAL CON BRAZOS	746483900250	24/07/2018	Regular	Activo
2436	SEDE CENTRAL	74 Oficina	64 Mobiliario	SILLA GIRATORIA DE METAL CON BRAZOS	746483900251	24/07/2018	Regular	Activo
2437	SEDE CENTRAL	74 Oficina	64 Mobiliario	SILLA GIRATORIA DE METAL CON BRAZOS	746483900252	24/07/2018	Regular	Activo
2438	SEDE CENTRAL	74 Oficina	64 Mobiliario	SILLA GIRATORIA DE METAL CON BRAZOS	746483900253	24/07/2018	Regular	Activo
2439	SEDE CENTRAL	74 Oficina	64 Mobiliario	SILLA GIRATORIA DE METAL CON BRAZOS	746483900254	24/07/2018	Regular	Activo
2440	SEDE CENTRAL	74 Oficina	64 Mobiliario	SILLA GIRATORIA DE METAL CON BRAZOS	746483900255	24/07/2018	Regular	Activo
2441	SEDE CENTRAL	74 Oficina	64 Mobiliario	SILLA GIRATORIA DE METAL CON BRAZOS	746483900256	24/07/2018	Regular	Activo
2442	SEDE CENTRAL	74 Oficina	64 Mobiliario	SILLA GIRATORIA DE METAL CON BRAZOS	746483900257	24/07/2018	Regular	Activo
2443	SEDE CENTRAL	74 Oficina	64 Mobiliario	SILLA GIRATORIA DE METAL CON BRAZOS	746483900258	24/07/2018	Regular	Activo
2444	SEDE CENTRAL	74 Oficina	64 Mobiliario	SILLA GIRATORIA DE METAL CON BRAZOS	746483900259	24/07/2018	Regular	Activo
2445	SEDE CENTRAL	74 Oficina	64 Mobiliario	SILLA GIRATORIA DE METAL CON BRAZOS	746483900260	24/07/2018	Regular	Activo
2446	SEDE PROYECTO INVERSIÓN	74 Oficina	64 Mobiliario	SILLA GIRATORIA DE METAL CON BRAZOS	746483900261	05/12/2019	Regular	Activo
2447	SEDE PROYECTO INVERSIÓN	74 Oficina	64 Mobiliario	SILLA GIRATORIA DE METAL CON BRAZOS	746483900262	05/12/2019	Regular	Activo
2448	SEDE PROYECTO INVERSIÓN	74 Oficina	64 Mobiliario	SILLA GIRATORIA DE METAL CON BRAZOS	746483900263	05/12/2019	Regular	Activo
2449	SEDE PROYECTO INVERSIÓN	74 Oficina	64 Mobiliario	SILLA GIRATORIA DE METAL CON BRAZOS	746483900264	05/12/2019	Regular	Activo
2450	SEDE PROYECTO INVERSIÓN	74 Oficina	64 Mobiliario	SILLA GIRATORIA DE METAL CON BRAZOS	746483900265	05/12/2019	Regular	Activo
2451	SEDE PROYECTO INVERSIÓN	74 Oficina	64 Mobiliario	SILLA GIRATORIA DE METAL CON BRAZOS	746483900266	05/12/2019	Regular	Activo
2452	SEDE CENTRAL	74 Oficina	64 Mobiliario	SILLA GIRATORIA DE METAL CON BRAZOS	746483900267	05/12/2019	Regular	Activo
2453	SEDE PROYECTO INVERSIÓN	74 Oficina	64 Mobiliario	SILLA GIRATORIA DE METAL CON BRAZOS	746483900268	05/12/2019	Regular	Activo

N°	Local	Grupo ¹	Clase ²	Denominación (Del SINABIP)	Código Patrimonial (Numérico)	Fechas de Adquisición	Estado ³	Condición ⁴
2454	SEDE PROYECTO INVERSIÓN	74 Oficina	64 Mobiliario	SILLA GIRATORIA DE METAL CON BRAZOS	746483900269	05/12/2019	Regular	Activo
2455	SEDE PROYECTO INVERSIÓN	74 Oficina	64 Mobiliario	SILLA GIRATORIA DE METAL CON BRAZOS	746483900270	05/12/2019	Regular	Activo
2456	SEDE PROYECTO INVERSIÓN	74 Oficina	64 Mobiliario	SILLA GIRATORIA DE METAL CON BRAZOS	746483900271	05/12/2019	Regular	Activo
2457	SEDE PROYECTO INVERSIÓN	74 Oficina	64 Mobiliario	SILLA GIRATORIA DE METAL CON BRAZOS	746483900272	05/12/2019	Regular	Activo
2458	SEDE PROYECTO INVERSIÓN	74 Oficina	64 Mobiliario	SILLA GIRATORIA DE METAL CON BRAZOS	746483900273	05/12/2019	Regular	Activo
2459	SEDE PROYECTO INVERSIÓN	74 Oficina	64 Mobiliario	SILLA GIRATORIA DE METAL CON BRAZOS	746483900274	05/12/2019	Regular	Activo
2460	SEDE PROYECTO INVERSIÓN	74 Oficina	64 Mobiliario	SILLA GIRATORIA DE METAL CON BRAZOS	746483900275	05/12/2019	Regular	Activo
2461	SEDE PROYECTO INVERSIÓN	74 Oficina	64 Mobiliario	SILLA GIRATORIA DE METAL CON BRAZOS	746483900276	05/12/2019	Regular	Activo
2462	SEDE PROYECTO INVERSIÓN	74 Oficina	64 Mobiliario	SILLA GIRATORIA DE METAL CON BRAZOS	746483900277	05/12/2019	Regular	Activo
2463	SEDE PROYECTO INVERSIÓN	74 Oficina	64 Mobiliario	SILLA GIRATORIA DE METAL CON BRAZOS	746483900278	05/12/2019	Regular	Activo
2464	SEDE PROYECTO INVERSIÓN	74 Oficina	64 Mobiliario	SILLA GIRATORIA DE METAL CON BRAZOS	746483900279	05/12/2019	Regular	Activo
2465	SEDE PROYECTO INVERSIÓN	74 Oficina	64 Mobiliario	SILLA GIRATORIA DE METAL CON BRAZOS	746483900280	05/12/2019	Regular	Activo
2466	SEDE PROYECTO INVERSIÓN	74 Oficina	64 Mobiliario	SILLA GIRATORIA DE METAL CON BRAZOS	746483900281	05/12/2019	Regular	Activo
2467	SEDE PROYECTO INVERSIÓN	74 Oficina	64 Mobiliario	SILLA GIRATORIA DE METAL CON BRAZOS	746483900282	05/12/2019	Regular	Activo
2468	SEDE PROYECTO INVERSIÓN	74 Oficina	64 Mobiliario	SILLA GIRATORIA DE METAL CON BRAZOS	746483900283	05/12/2019	Regular	Activo
2469	SEDE PROYECTO INVERSIÓN	74 Oficina	64 Mobiliario	SILLA GIRATORIA DE METAL CON BRAZOS	746483900284	05/12/2019	Regular	Activo
2470	SEDE PROYECTO INVERSIÓN	74 Oficina	64 Mobiliario	SILLA GIRATORIA DE METAL CON BRAZOS	746483900285	05/12/2019	Regular	Activo
2471	SEDE PROYECTO INVERSIÓN	74 Oficina	64 Mobiliario	SILLA GIRATORIA DE METAL CON BRAZOS	746483900286	05/12/2019	Regular	Activo
2472	SEDE PROYECTO INVERSIÓN	74 Oficina	64 Mobiliario	SILLA GIRATORIA DE METAL CON BRAZOS	746483900287	05/12/2019	Regular	Activo
2473	SEDE PROYECTO INVERSIÓN	74 Oficina	64 Mobiliario	SILLA GIRATORIA DE METAL CON BRAZOS	746483900288	05/12/2019	Regular	Activo
2474	SEDE PROYECTO INVERSIÓN	74 Oficina	64 Mobiliario	SILLA GIRATORIA DE METAL CON BRAZOS	746483900289	05/12/2019	Regular	Activo
2475	SEDE PROYECTO INVERSIÓN	74 Oficina	64 Mobiliario	SILLA GIRATORIA DE METAL CON BRAZOS	746483900290	05/12/2019	Regular	Activo
2476	SEDE PROYECTO INVERSIÓN	74 Oficina	64 Mobiliario	SILLA GIRATORIA DE METAL CON BRAZOS	746483900291	05/12/2019	Regular	Activo
2477	SEDE PROYECTO INVERSIÓN	74 Oficina	64 Mobiliario	SILLA GIRATORIA DE METAL CON BRAZOS	746483900292	05/12/2019	Regular	Activo
2478	SEDE CENTRAL	74 Oficina	64 Mobiliario	SILLA GIRATORIA DE METAL CON BRAZOS	746483900293	05/12/2019	Regular	Activo
2479	SEDE PROYECTO INVERSIÓN	74 Oficina	64 Mobiliario	SILLA GIRATORIA DE METAL CON BRAZOS	746483900294	05/12/2019	Regular	Activo
2480	SEDE PROYECTO INVERSIÓN	74 Oficina	64 Mobiliario	SILLA GIRATORIA DE METAL CON BRAZOS	746483900295	05/12/2019	Regular	Activo

N°	Local	Grupo ¹	Clase ²	Denominación (Del SINABIP)	Código Patrimonial (Númerico)	Fechas de Adquisición	Estado ³	Condición ⁴
2481	SEDE PROYECTO INVERSIÓN	74 Oficina	64 Mobiliario	SILLA GIRATORIA DE METAL CON BRAZOS	746483900296	05/12/2019	Regular	Activo
2482	SEDE CENTRAL	74 Oficina	64 Mobiliario	SILLA GIRATORIA DE METAL CON BRAZOS	746483900297	05/12/2019	Regular	Activo
2483	SEDE CENTRAL	74 Oficina	64 Mobiliario	SILLA GIRATORIA DE METAL CON BRAZOS	746483900298	05/12/2019	Regular	Activo
2484	SEDE CENTRAL	74 Oficina	64 Mobiliario	SILLA GIRATORIA DE METAL CON BRAZOS	746483900299	05/12/2019	Regular	Activo
2485	SEDE PROYECTO INVERSIÓN	74 Oficina	64 Mobiliario	SILLA GIRATORIA DE METAL CON BRAZOS	746483900300	05/12/2019	Regular	Activo
2486	SEDE CENTRAL	74 Oficina	64 Mobiliario	SILLA GIRATORIA DE METAL CON BRAZOS	746483900301	05/12/2019	Regular	Activo
2487	SEDE PROYECTO INVERSIÓN	74 Oficina	64 Mobiliario	SILLA GIRATORIA DE METAL CON BRAZOS	746483900302	05/12/2019	Regular	Activo
2488	SEDE PROYECTO INVERSIÓN	74 Oficina	64 Mobiliario	SILLA GIRATORIA DE METAL CON BRAZOS	746483900303	05/12/2019	Regular	Activo
2489	SEDE PROYECTO INVERSIÓN	74 Oficina	64 Mobiliario	SILLA GIRATORIA DE METAL CON BRAZOS	746483900304	05/12/2019	Regular	Activo
2490	SEDE CENTRAL	74 Oficina	64 Mobiliario	SILLA GIRATORIA DE METAL CON BRAZOS	746483900305	05/12/2019	Regular	Activo
2491	SEDE CENTRAL	74 Oficina	64 Mobiliario	SILLA GIRATORIA DE METAL CON BRAZOS	746483900306	05/12/2019	Regular	Activo
2492	SEDE CENTRAL	74 Oficina	64 Mobiliario	SILLA GIRATORIA DE METAL CON BRAZOS	746483900307	05/12/2019	Regular	Activo
2493	SEDE PROYECTO INVERSIÓN	74 Oficina	64 Mobiliario	SILLA GIRATORIA DE METAL CON BRAZOS	746483900308	05/12/2019	Regular	Activo
2494	SEDE CENTRAL	74 Oficina	64 Mobiliario	SILLA GIRATORIA DE METAL CON BRAZOS	746483900309	05/12/2019	Regular	Activo
2495	SEDE CENTRAL	74 Oficina	64 Mobiliario	SILLA GIRATORIA DE METAL CON BRAZOS	746483900310	05/12/2019	Regular	Activo
2496	SEDE CENTRAL	74 Oficina	64 Mobiliario	SILLA GIRATORIA DE METAL CON BRAZOS	746483900311	05/12/2019	Regular	Activo
2497	SEDE CENTRAL	74 Oficina	64 Mobiliario	SILLA GIRATORIA DE METAL CON BRAZOS	746483900312	05/12/2019	Regular	Activo
2498	SEDE CENTRAL	74 Oficina	64 Mobiliario	SILLA GIRATORIA DE METAL CON BRAZOS	746483900313	05/12/2019	Regular	Activo
2499	SEDE CENTRAL	74 Oficina	64 Mobiliario	SILLA GIRATORIA DE METAL CON BRAZOS	746483900314	05/12/2019	Regular	Activo
2500	SEDE CENTRAL	74 Oficina	64 Mobiliario	SILLA GIRATORIA DE METAL CON BRAZOS	746483900315	05/12/2019	Regular	Activo
2501	SEDE PROYECTO INVERSIÓN	74 Oficina	64 Mobiliario	SILLA GIRATORIA DE METAL CON BRAZOS	746483900316	05/12/2019	Regular	Activo
2502	SEDE PROYECTO INVERSIÓN	74 Oficina	64 Mobiliario	SILLA GIRATORIA DE METAL CON BRAZOS	746483900317	05/12/2019	Regular	Activo
2503	SEDE CENTRAL	74 Oficina	64 Mobiliario	SILLA GIRATORIA DE METAL CON BRAZOS	746483900318	05/12/2019	Regular	Activo
2504	SEDE CENTRAL	74 Oficina	64 Mobiliario	SILLA GIRATORIA DE METAL CON BRAZOS	746483900319	05/12/2019	Regular	Activo
2505	SEDE CENTRAL	74 Oficina	64 Mobiliario	SILLA GIRATORIA DE METAL CON BRAZOS	746483900320	05/12/2019	Regular	Activo
2506	SEDE CENTRAL	74 Oficina	64 Mobiliario	SILLA GIRATORIA DE METAL CON BRAZOS	746483900321	05/12/2019	Regular	Activo
2507	SEDE CENTRAL	74 Oficina	64 Mobiliario	SILLA GIRATORIA DE METAL CON BRAZOS	746483900322	05/12/2019	Regular	Activo

N°	Local	Grupo ¹	Clase ²	Denominación (Del SINABIP)	Código Patrimonial (Númerico)	Fechas de Adquisición	Estado ³	Condición ⁴
2508	SEDE CENTRAL	74 Oficina	64 Mobiliario	SILLA GIRATORIA DE METAL CON BRAZOS	746483900323	05/12/2019	Regular	Activo
2509	SEDE PROYECTO INVERSIÓN	74 Oficina	64 Mobiliario	SILLA GIRATORIA DE METAL CON BRAZOS	746483900324	05/12/2019	Regular	Activo
2510	SEDE CENTRAL	74 Oficina	64 Mobiliario	SILLA GIRATORIA DE METAL CON BRAZOS	746483900325	05/12/2019	Regular	Activo
2511	SEDE CENTRAL	74 Oficina	64 Mobiliario	SILLA GIRATORIA DE METAL CON BRAZOS	746483900326	05/12/2019	Regular	Activo
2512	SEDE CENTRAL	74 Oficina	64 Mobiliario	SILLA GIRATORIA DE METAL CON BRAZOS	746483900327	05/12/2019	Regular	Activo
2513	SEDE CENTRAL	74 Oficina	64 Mobiliario	SILLA GIRATORIA DE METAL CON BRAZOS	746483900328	05/12/2019	Regular	Activo
2514	SEDE CENTRAL	74 Oficina	64 Mobiliario	SILLA GIRATORIA DE METAL CON BRAZOS	746483900329	05/12/2019	Regular	Activo
2515	SEDE CENTRAL	74 Oficina	64 Mobiliario	SILLA GIRATORIA DE METAL CON BRAZOS	746483900330	05/12/2019	Regular	Activo
2516	SEDE CENTRAL	74 Oficina	64 Mobiliario	SILLA GIRATORIA DE METAL CON BRAZOS	746483900331	05/12/2019	Regular	Activo
2517	SEDE CENTRAL	74 Oficina	64 Mobiliario	SILLA GIRATORIA DE METAL CON BRAZOS	746483900332	05/12/2019	Regular	Activo
2518	SEDE CENTRAL	74 Oficina	64 Mobiliario	SILLA GIRATORIA DE METAL CON BRAZOS	746483900333	05/12/2019	Regular	Activo
2519	SEDE CENTRAL	74 Oficina	64 Mobiliario	SILLA GIRATORIA DE METAL CON BRAZOS	746483900334	05/12/2019	Regular	Activo
2520	SEDE CENTRAL	74 Oficina	64 Mobiliario	SILLA GIRATORIA DE METAL CON BRAZOS	746483900335	05/12/2019	Regular	Activo
2521	SEDE CENTRAL	74 Oficina	64 Mobiliario	SILLA GIRATORIA DE METAL CON BRAZOS	746483900336	05/12/2019	Regular	Activo
2522	SEDE CENTRAL	74 Oficina	64 Mobiliario	SILLA GIRATORIA DE METAL CON BRAZOS	746483900337	05/12/2019	Regular	Activo
2523	SEDE CENTRAL	74 Oficina	64 Mobiliario	SILLA GIRATORIA DE METAL CON BRAZOS	746483900338	05/12/2019	Regular	Activo
2524	SEDE CENTRAL	74 Oficina	64 Mobiliario	SILLA GIRATORIA DE METAL CON BRAZOS	746483900339	05/12/2019	Regular	Activo
2525	SEDE CENTRAL	74 Oficina	64 Mobiliario	SILLA GIRATORIA DE METAL CON BRAZOS	746483900340	05/12/2019	Regular	Activo
2526	SEDE CENTRAL	74 Oficina	64 Mobiliario	SILLA GIRATORIA DE METAL CON BRAZOS	746483900341	05/12/2019	Regular	Activo
2527	SEDE CENTRAL	74 Oficina	64 Mobiliario	SILLA GIRATORIA DE METAL CON BRAZOS	746483900342	05/12/2019	Regular	Activo
2528	SEDE CENTRAL	74 Oficina	64 Mobiliario	SILLA GIRATORIA DE METAL CON BRAZOS	746483900343	05/12/2019	Regular	Activo
2529	SEDE CENTRAL	74 Oficina	64 Mobiliario	SILLA GIRATORIA DE METAL CON BRAZOS	746483900344	05/12/2019	Regular	Activo
2530	SEDE CENTRAL	74 Oficina	64 Mobiliario	SILLA GIRATORIA DE METAL CON BRAZOS	746483900345	05/12/2019	Regular	Activo
2531	SEDE CENTRAL	74 Oficina	64 Mobiliario	SILLA GIRATORIA DE METAL CON BRAZOS	746483900346	05/12/2019	Regular	Activo
2532	SEDE CENTRAL	74 Oficina	64 Mobiliario	SILLA GIRATORIA DE METAL CON BRAZOS	746483900347	05/12/2019	Regular	Activo
2533	SEDE CENTRAL	74 Oficina	64 Mobiliario	SILLA GIRATORIA DE METAL CON BRAZOS	746483900348	05/12/2019	Regular	Activo
2534	SEDE CENTRAL	74 Oficina	64 Mobiliario	SILLA GIRATORIA DE METAL CON BRAZOS	746483900349	05/12/2019	Regular	Activo

N°	Local	Grupo ¹	Clase ²	Denominación (Del SINABIP)	Código Patrimonial (Numérico)	Fechas de Adquisición	Estado ³	Condición ⁴
2535	SEDE CENTRAL	74 Oficina	64 Mobiliario	SILLA GIRATORIA DE METAL CON BRAZOS	746483900350	05/12/2019	Regular	Activo
2536	SEDE CENTRAL	74 Oficina	64 Mobiliario	SILLA GIRATORIA DE METAL CON BRAZOS	746483900351	05/12/2019	Regular	Activo
2537	SEDE CENTRAL	74 Oficina	64 Mobiliario	SILLA GIRATORIA DE METAL CON BRAZOS	746483900352	05/12/2019	Regular	Activo
2538	SEDE CENTRAL	74 Oficina	64 Mobiliario	SILLON FIJO DE MADERA TAPIZADO EN CUERINA	746487290001	30/12/2016	Regular	Activo
2539	SEDE CENTRAL	74 Oficina	64 Mobiliario	SILLON FIJO DE MADERA	746487290002	29/12/2017	Regular	Activo
2540	SEDE CENTRAL	74 Oficina	64 Mobiliario	SILLON FIJO DE MADERA	746487290003	29/12/2017	Regular	Activo
2541	SEDE CENTRAL	74 Oficina	64 Mobiliario	SILLON FIJO DE MADERA CON BRAZOS	746487290004	18/12/2019	Regular	Activo
2542	SEDE CENTRAL	74 Oficina	64 Mobiliario	SILLON FIJO DE MADERA CON BRAZOS	746487290005	18/12/2019	Regular	Activo
2543	SEDE CENTRAL	74 Oficina	64 Mobiliario	SILLON FIJO DE METAL	746487970001	30/03/2018	Regular	Activo
2544	SEDE CENTRAL	74 Oficina	64 Mobiliario	SILLON GIRATORIO (OTROS)	746488310001	28/06/2016	Regular	Activo
2545	SEDE CENTRAL	74 Oficina	64 Mobiliario	SILLON GIRATORIO (OTROS)	746488310002	28/06/2016	Regular	Activo
2546	SEDE CENTRAL	74 Oficina	64 Mobiliario	SILLON GIRATORIO DE METAL CON RESPALDAR DE 57 cm DE ALTO	746489330001	02/11/2016	Regular	Activo
2547	SEDE CENTRAL	74 Oficina	64 Mobiliario	SILLON GIRATORIO DE METAL CON RESPALDAR DE 57 cm DE ALTO	746489330002	28/06/2016	Regular	Activo
2548	SEDE PROYECTO INVERSIÓN	74 Oficina	64 Mobiliario	SILLON GIRATORIO DE METAL CON RESPALDAR DE 57 cm DE ALTO	746489330003	28/06/2016	Regular	Activo
2549	SEDE CENTRAL	74 Oficina	64 Mobiliario	SILLON GIRATORIO DE METAL CON RESPALDAR DE 57 cm DE ALTO	746489330004	28/06/2016	Regular	Activo
2550	SEDE CENTRAL	74 Oficina	64 Mobiliario	SILLON GIRATORIO DE METAL CON RESPALDAR DE 57 cm DE ALTO	746489330007	28/06/2016	Regular	Activo
2551	SEDE CENTRAL	74 Oficina	64 Mobiliario	SILLON GIRATORIO DE METAL CON RESPALDAR DE 57 cm DE ALTO	746489330008	28/06/2016	Regular	Activo
2552	SEDE CENTRAL	74 Oficina	64 Mobiliario	SILLON GIRATORIO DE METAL CON RESPALDAR DE 57 cm DE ALTO	746489330009	28/06/2016	Regular	Activo
2553	SEDE CENTRAL	74 Oficina	64 Mobiliario	SILLON GIRATORIO DE METAL CON RESPALDAR DE 57 cm DE ALTO	746489330010	28/06/2016	Regular	Activo
2554	SEDE CENTRAL	74 Oficina	64 Mobiliario	SILLON GIRATORIO DE METAL CON RESPALDAR DE 57 cm DE ALTO	746489330011	28/06/2016	Regular	Activo
2555	SEDE CENTRAL	74 Oficina	64 Mobiliario	SILLON GIRATORIO DE METAL CON RESPALDAR DE 57 cm DE ALTO	746489330012	28/06/2016	Regular	Activo
2556	SEDE CENTRAL	74 Oficina	64 Mobiliario	SILLON GIRATORIO DE METAL CON RESPALDAR DE 57 cm DE ALTO	746489330013	28/06/2016	Regular	Activo
2557	SEDE CENTRAL	74 Oficina	64 Mobiliario	SILLON GIRATORIO DE METAL CON RESPALDAR DE 57 cm DE ALTO	746489330014	26/06/2016	Regular	Activo

N°	Local	Grupo ¹	Clase ²	Denominación (Del SINABIP)	Código Patrimonial (Numérico)	Fechas de Adquisición	Estado ³	Condición ⁴
2558	SEDE CENTRAL	74 Oficina	64 Mobiliario	SILLON GIRATORIO DE METAL CON RESPALDAR DE 57 cm DE ALTO	746489330015	28/06/2016	Regular	Activo
2559	SEDE PROYECTO INVERSIÓN	74 Oficina	64 Mobiliario	SILLON GIRATORIO DE METAL	746489330021	30/04/2018	Regular	Activo
2560	SEDE CENTRAL	74 Oficina	64 Mobiliario	SILLON GIRATORIO DE METAL	746489330022	30/04/2018	Regular	Activo
2561	SEDE PROYECTO INVERSIÓN	74 Oficina	64 Mobiliario	SILLON GIRATORIO DE METAL	746489330023	30/04/2018	Regular	Activo
2562	SEDE CENTRAL	74 Oficina	64 Mobiliario	SILLON GIRATORIO DE METAL	746489330024	30/04/2018	Regular	Activo
2563	SEDE CENTRAL	74 Oficina	64 Mobiliario	SILLON GIRATORIO DE METAL	746489330025	30/04/2018	Regular	Activo
2564	SEDE CENTRAL	74 Oficina	64 Mobiliario	SILLON GIRATORIO DE METAL	746489330027	30/04/2018	Regular	Activo
2565	SEDE CENTRAL	74 Oficina	64 Mobiliario	SILLON GIRATORIO DE METAL	746489330033	30/04/2018	Regular	Activo
2566	SEDE CENTRAL	74 Oficina	64 Mobiliario	SILLON GIRATORIO DE METAL	746489330034	30/04/2018	Regular	Activo
2567	SEDE CENTRAL	74 Oficina	64 Mobiliario	SILLON GIRATORIO DE METAL	746489330047	30/04/2018	Regular	Activo
2568	SEDE CENTRAL	74 Oficina	64 Mobiliario	SILLON GIRATORIO DE METAL	746489330049	30/04/2018	Regular	Activo
2569	SEDE CENTRAL	74 Oficina	64 Mobiliario	SILLON GIRATORIO DE METAL	746489330050	30/04/2018	Regular	Activo
2570	SEDE CENTRAL	74 Oficina	64 Mobiliario	SILLON GIRATORIO DE METAL	746489330053	30/04/2018	Regular	Activo
2571	SEDE CENTRAL	74 Oficina	64 Mobiliario	SILLON GIRATORIO DE METAL	746489330054	30/04/2018	Regular	Activo
2572	SEDE CENTRAL	74 Oficina	64 Mobiliario	SILLON GIRATORIO DE METAL	746489330057	30/04/2018	Regular	Activo
2573	SEDE CENTRAL	74 Oficina	64 Mobiliario	SILLON GIRATORIO DE METAL	746489330059	30/04/2018	Regular	Activo
2574	SEDE CENTRAL	74 Oficina	64 Mobiliario	SILLON GIRATORIO DE METAL	746489330062	30/04/2018	Regular	Activo
2575	SEDE PROYECTO INVERSIÓN	74 Oficina	64 Mobiliario	SILLON GIRATORIO DE METAL	746489330067	30/04/2018	Regular	Activo
2576	SEDE CENTRAL	74 Oficina	64 Mobiliario	SILLON GIRATORIO DE METAL	746489330068	30/04/2018	Regular	Activo
2577	SEDE CENTRAL	74 Oficina	64 Mobiliario	SOFA DE MADERA DE 3 CUERPOS	746490010001	29/12/2017	Regular	Activo
2578	SEDE CENTRAL	88 Seguridad Industrial	22 Equipo	EXTINTOR DE POLVO QUIMICO SECO TIPO ABC DE 2 kg	882225250001	25/06/2019	Regular	Activo
2579	SEDE CENTRAL	88 Seguridad Industrial	22 Equipo	EXTINTOR DE POLVO QUIMICO SECO TIPO ABC DE 2 kg	882225250002	25/06/2019	Regular	Activo
2580	SEDE CENTRAL	88 Seguridad Industrial	22 Equipo	EXTINTOR DE GAS CARBONICO (CO2) DE 10 lb	882225250003	14/10/2016	Regular	Activo
2581	SEDE CENTRAL	88 Seguridad Industrial	22 Equipo	EXTINTOR DE GAS CARBONICO (CO2) DE 10 lb	882225250004	14/10/2016	Regular	Activo
2582	SEDE CENTRAL	88 Seguridad Industrial	22 Equipo	EXTINTOR DE GAS CARBONICO (CO2) DE 5 lb	882225250005	10/10/2016	Regular	Activo

N°	Local	Grupo ¹	Clase ²	Denominación (Del SINABIP)	Código Patrimonial (Númerico)	Fechas de Adquisición	Estado ³	Condición ⁴
2583	SEDE CENTRAL	88 Seguridad Industrial	22 Equipo	EXTINTOR DE POLVO QUIMICO SECO TIPO ABC DE 12 kg	882225250006	10/10/2016	Regular	Activo
2584	SEDE CENTRAL	88 Seguridad Industrial	22 Equipo	EXTINTOR DE GAS CARBONICO (CO2) DE 10 lb	882225250007	14/10/2016	Regular	Activo
2585	SEDE CENTRAL	88 Seguridad Industrial	22 Equipo	EXTINTOR DE GAS CARBONICO (CO2) DE 5 lb	882225250008	10/10/2016	Regular	Activo
2586	SEDE CENTRAL	88 Seguridad Industrial	22 Equipo	EXTINTOR DE GAS CARBONICO (CO2) DE 10 lb	882225250009	14/10/2016	Regular	Activo
2587	SEDE CENTRAL	88 Seguridad Industrial	22 Equipo	EXTINTOR DE GAS CARBONICO (CO2) DE 10 lb	882225250010	14/10/2016	Regular	Activo
2588	SEDE CENTRAL	88 Seguridad Industrial	22 Equipo	EXTINTOR DE GAS CARBONICO (CO2) DE 10 lb	882225250011	14/10/2016	Regular	Activo
2589	SEDE CENTRAL	88 Seguridad Industrial	22 Equipo	EXTINTOR DE POLVO QUIMICO SECO TIPO ABC DE 6 kg	882225250012	10/10/2016	Regular	Activo
2590	SEDE CENTRAL	88 Seguridad Industrial	22 Equipo	EXTINTOR DE GAS CARBONICO (CO2) DE 5 lb	882225250013	10/10/2016	Regular	Activo
2591	SEDE CENTRAL	88 Seguridad Industrial	22 Equipo	EXTINTOR DE POLVO QUIMICO SECO TIPO ABC DE 12 kg	882225250014	10/10/2016	Regular	Activo
2592	SEDE CENTRAL	88 Seguridad Industrial	22 Equipo	EXTINTOR DE GAS CARBONICO (CO2) DE 5 lb	882225250015	10/10/2016	Regular	Activo
2593	SEDE CENTRAL	88 Seguridad Industrial	22 Equipo	EXTINTOR DE GAS CARBONICO (CO2) DE 10 lb	882225250016	14/10/2016	Regular	Activo
2594	SEDE CENTRAL	88 Seguridad Industrial	22 Equipo	EXTINTOR DE GAS CARBONICO (CO2) DE 10 lb	882225250017	14/10/2016	Regular	Activo
2595	SEDE CENTRAL	88 Seguridad Industrial	22 Equipo	EXTINTOR DE GAS CARBONICO (CO2) DE 10 lb	882225250018	14/10/2016	Regular	Activo
2596	SEDE CENTRAL	88 Seguridad Industrial	22 Equipo	EXTINTOR DE GAS CARBONICO (CO2) DE 10 lb	882225250019	14/10/2016	Regular	Activo
2597	SEDE CENTRAL	88 Seguridad Industrial	22 Equipo	EXTINTOR DE POLVO QUIMICO SECO TIPO ABC DE 6 kg	882225250020	10/10/2016	Regular	Activo
2598	SEDE CENTRAL	88 Seguridad Industrial	22 Equipo	EXTINTOR DE GAS CARBONICO (CO2) DE 10 lb	882225250021	14/10/2016	Regular	Activo
2599	SEDE CENTRAL	88 Seguridad Industrial	22 Equipo	EXTINTOR DE GAS CARBONICO (CO2) DE 5 lb	882225250022	10/10/2016	Regular	Activo
2600	SEDE CENTRAL	88 Seguridad Industrial	22 Equipo	EXTINTOR DE POLVO QUIMICO SECO TIPO ABC DE 6 kg	882225250023	10/10/2016	Regular	Activo
2601	SEDE CENTRAL	88 Seguridad Industrial	22 Equipo	EXTINTOR DE GAS CARBONICO (CO2) DE 10 lb	882225250024	14/10/2016	Regular	Activo
2602	SEDE CENTRAL	88 Seguridad Industrial	22 Equipo	EXTINTOR DE POLVO QUIMICO SECO TIPO ABC DE 12 kg	882225250025	10/10/2016	Regular	Activo
2603	SEDE CENTRAL	88 Seguridad Industrial	22 Equipo	EXTINTOR DE POLVO QUIMICO SECO TIPO ABC DE 12 kg	882225250026	10/10/2016	Regular	Activo
2604	SEDE CENTRAL	88 Seguridad Industrial	22 Equipo	EXTINTOR DE GAS CARBONICO (CO2) DE 10 lb	882225250027	14/10/2016	Regular	Activo
2605	SEDE CENTRAL	88 Seguridad Industrial	22 Equipo	EXTINTOR DE GAS CARBONICO (CO2) DE 5 lb	882225250028	10/10/2016	Regular	Activo
2606	SEDE CENTRAL	88 Seguridad Industrial	22 Equipo	EXTINTOR DE GAS CARBONICO (CO2) DE 5 lb	882225250029	10/10/2016	Regular	Activo

N°	Local	Grupo ¹	Clase ²	Denominación (Del SINABIP)	Código Patrimonial (Número)	Fechas de Adquisición	Estado ³	Condición ⁴
2607	SEDE CENTRAL	88 Seguridad Industrial	22 Equipo	EXTINTOR DE GAS CARBONICO (CO2) DE 10 lb	882225250030	14/10/2016	Regular	Activo
2608	SEDE CENTRAL	88 Seguridad Industrial	22 Equipo	EXTINTOR DE GAS CARBONICO (CO2) DE 10 lb	882225250031	14/10/2016	Regular	Activo
2609	SEDE CENTRAL	88 Seguridad Industrial	22 Equipo	EXTINTOR DE GAS CARBONICO (CO2) DE 5 lb	882225250032	10/10/2016	Regular	Activo
2610	SEDE CENTRAL	88 Seguridad Industrial	22 Equipo	EXTINTOR DE GAS CARBONICO (CO2) DE 10 lb	882225250033	26/12/2019	Regular	Activo
2611	SEDE CENTRAL	88 Seguridad Industrial	22 Equipo	EXTINTOR DE GAS CARBONICO (CO2) DE 10 lb	882225250034	26/12/2019	Regular	Activo
2612	SEDE CENTRAL	88 Seguridad Industrial	22 Equipo	EXTINTOR DE GAS CARBONICO (CO2) DE 10 lb	882225250035	26/12/2019	Regular	Activo
2613	SEDE CENTRAL	88 Seguridad Industrial	22 Equipo	EXTINTOR DE GAS CARBONICO (CO2) DE 10 lb	882225250036	26/12/2019	Regular	Activo
2614	SEDE CENTRAL	88 Seguridad Industrial	22 Equipo	SISTEMA DE DETECCION CONTRA INCENDIOS	882295370001	07/12/2016	Regular	Activo
2615	SEDE PROYECTO INVERSIÓN	95 Telecomunicaciones	22 Equipo	CAMARA DE VIDEO	952214670001	22/11/2019	Regular	Activo
2616	SEDE PROYECTO INVERSIÓN	95 Telecomunicaciones	22 Equipo	CAMARA DE VIDEO	952214670002	22/11/2019	Regular	Activo
2617	SEDE CENTRAL	95 Telecomunicaciones	22 Equipo	CAMARA DE VIDEO DIGITAL IP TIPO DOMO	952214700002	09/12/2016	Regular	Activo
2618	SEDE CENTRAL	95 Telecomunicaciones	22 Equipo	CAMARA DE VIDEO DIGITAL IP TIPO DOMO	952214700004	09/12/2016	Regular	Activo
2619	SEDE CENTRAL	95 Telecomunicaciones	22 Equipo	CAMARA DE VIDEO DIGITAL IP TIPO DOMO	952214700005	09/12/2016	Regular	Activo
2620	SEDE CENTRAL	95 Telecomunicaciones	22 Equipo	CAMARA DE VIDEO DIGITAL IP TIPO FIJA MINIDOMO	952214700007	20/12/2017	Regular	Activo
2621	SEDE CENTRAL	95 Telecomunicaciones	22 Equipo	CAMARA DE VIDEO DIGITAL IP	952214700008	20/12/2017	Regular	Activo
2622	SEDE CENTRAL	95 Telecomunicaciones	22 Equipo	CAMARA DE VIDEO DIGITAL IP	952214700009	12/12/2019	Regular	Activo
2623	SEDE CENTRAL	95 Telecomunicaciones	22 Equipo	CAMARA DE VIDEO DIGITAL IP	952214700010	12/12/2019	Regular	Activo
2624	SEDE CENTRAL	95 Telecomunicaciones	22 Equipo	CAMARA DE VIDEO DIGITAL IP TIPO DOMO	952214700011	12/12/2019	Regular	Activo
2625	SEDE CENTRAL	95 Telecomunicaciones	22 Equipo	CAMARA DE VIDEO DIGITAL	952214700013	30/03/2021	Bueno	Activo
2626	SEDE CENTRAL	95 Telecomunicaciones	22 Equipo	CAMARA DOMO A COLOR	952214740001	09/12/2016	Regular	Activo
2627	SEDE CENTRAL	95 Telecomunicaciones	22 Equipo	CAMARA DOMO A COLOR	952214740002	09/12/2016	Regular	Activo
2628	SEDE CENTRAL	95 Telecomunicaciones	22 Equipo	CAMARA DOMO A COLOR	952214740003	09/12/2016	Regular	Activo
2629	SEDE CENTRAL	95 Telecomunicaciones	22 Equipo	CAMARA DOMO A COLOR	952214740004	09/12/2016	Regular	Activo
2630	SEDE CENTRAL	95 Telecomunicaciones	22 Equipo	CAMARA DOMO A COLOR	952214740005	09/12/2016	Regular	Activo
2631	SEDE CENTRAL	95 Telecomunicaciones	22 Equipo	CAMARA DOMO A COLOR	952214740006	09/12/2016	Regular	Activo
2632	SEDE PROYECTO INVERSIÓN	95 Telecomunicaciones	22 Equipo	CAPTURADOR DE VIDEO	952214760001	22/11/2019	Regular	Activo
2633	SEDE PROYECTO INVERSIÓN	95 Telecomunicaciones	22 Equipo	CAPTURADOR DE VIDEO	952214760002	22/11/2019	Regular	Activo
2634	SEDE PROYECTO INVERSIÓN	95 Telecomunicaciones	22 Equipo	CAPTURADOR DE VIDEO	952214760003	22/11/2019	Regular	Activo
2635	SEDE PROYECTO INVERSIÓN	95 Telecomunicaciones	22 Equipo	CIRCUITO CERRADO DE VIDEO VIGILANCIA	952215990001	11/12/2019	Regular	Activo
2636	SEDE CENTRAL	95 Telecomunicaciones	22 Equipo	CONSOLA PARA CONTROL DE AUDIO	952218640001	14/12/2016	Regular	Activo
2637	SEDE PROYECTO INVERSIÓN	95 Telecomunicaciones	22 Equipo	CONSOLA PARA CONTROL DE AUDIO DE 16 CANALES	952218640002	06/12/2018	Regular	Activo

N°	Local	Grupo ¹	Clase ²	Denominación (Del SINABIP)	Código Patrimonial (Número)	Fechas de Adquisición	Estado ³	Condición ⁴
2638	SEDE PROYECTO INVERSIÓN	95 Telecomunicaciones	22 Equipo	EQUIPO DE VIDEOCONFERENCIA	952233840001	20/12/2016	Regular	Activo
2639	SEDE CENTRAL	95 Telecomunicaciones	22 Equipo	EQUIPO DE VIDEOCONFERENCIA	952233840002	21/12/2017	Regular	Activo
2640	SEDE PROYECTO INVERSIÓN	95 Telecomunicaciones	22 Equipo	FILMADORA	952238290001	28/02/2017	Regular	Activo
2641	SEDE PROYECTO INVERSIÓN	95 Telecomunicaciones	22 Equipo	GRABADORA DE DISCO BLU-RAY	952245560001	19/09/2016	Regular	Activo
2642	SEDE PROYECTO INVERSIÓN	95 Telecomunicaciones	22 Equipo	GRABADORA DIGITAL DE VOZ	952245650001	30/05/2017	Regular	Activo
2643	SEDE PROYECTO INVERSIÓN	95 Telecomunicaciones	22 Equipo	GRABADORA DIGITAL DE VOZ	952245650002	30/05/2017	Regular	Activo
2644	SEDE PROYECTO INVERSIÓN	95 Telecomunicaciones	22 Equipo	ILUMINADOR PARA REPRODUCCIONES	952246080001	21/11/2019	Regular	Activo
2645	SEDE PROYECTO INVERSIÓN	95 Telecomunicaciones	22 Equipo	ILUMINADOR PARA REPRODUCCIONES	952246080002	21/11/2019	Regular	Activo
2646	SEDE CENTRAL	95 Telecomunicaciones	22 Equipo	IMPRESORA DE TARJETAS	952246270001	22/05/2017	Regular	Activo
2647	SEDE CENTRAL	95 Telecomunicaciones	22 Equipo	MEGAFONO	952253400001	16/05/2017	Regular	Activo
2648	SEDE CENTRAL	95 Telecomunicaciones	22 Equipo	MEGAFONO	952253400002	26/12/2019	Regular	Activo
2649	SEDE CENTRAL	95 Telecomunicaciones	22 Equipo	MEGAFONO	952253400003	26/12/2019	Regular	Activo
2650	SEDE CENTRAL	95 Telecomunicaciones	22 Equipo	MEZCLADORA DIGITAL DE SONIDO DE 16 CANALES	952254720001	29/10/2019	Regular	Activo
2651	SEDE PROYECTO INVERSIÓN	95 Telecomunicaciones	22 Equipo	MICROCAMARA DE VIDEO	952254780001	22/11/2019	Regular	Activo
2652	SEDE PROYECTO INVERSIÓN	95 Telecomunicaciones	22 Equipo	MICROFONO (OTROS)	952254910001	20/09/2018	Regular	Activo
2653	SEDE CENTRAL	95 Telecomunicaciones	22 Equipo	MICROFONO DE CUELLO GANSO	952254910002	20/09/2018	Regular	Activo
2654	SEDE CENTRAL	95 Telecomunicaciones	22 Equipo	MICROFONO DE CUELLO GANSO	952254910003	20/09/2018	Regular	Activo
2655	SEDE CENTRAL	95 Telecomunicaciones	22 Equipo	MICROFONO DE CUELLO GANSO	952254910004	20/09/2018	Regular	Activo
2656	SEDE CENTRAL	95 Telecomunicaciones	22 Equipo	MICROFONO DE CUELLO GANSO	952254910005	20/09/2018	Regular	Activo
2657	SEDE CENTRAL	95 Telecomunicaciones	22 Equipo	MICROFONO DE CUELLO GANSO	952254910006	06/12/2018	Regular	Activo
2658	SEDE CENTRAL	95 Telecomunicaciones	22 Equipo	MICROFONO DE CUELLO GANSO	952254910007	06/12/2018	Regular	Activo
2659	SEDE CENTRAL	95 Telecomunicaciones	22 Equipo	MICROFONO DE CUELLO GANSO	952254910008	06/12/2018	Regular	Activo
2660	SEDE CENTRAL	95 Telecomunicaciones	22 Equipo	MICROFONO DE CUELLO GANSO	952254910009	06/12/2018	Regular	Activo
2661	SEDE CENTRAL	95 Telecomunicaciones	22 Equipo	MICROFONO DE CUELLO GANSO	952254910010	06/12/2018	Regular	Activo
2662	SEDE CENTRAL	95 Telecomunicaciones	22 Equipo	MICROFONO DE CUELLO GANSO	952254910011	06/12/2018	Regular	Activo
2663	SEDE CENTRAL	95 Telecomunicaciones	22 Equipo	MICROFONO DE CUELLO GANSO	952254910012	06/12/2018	Regular	Activo
2664	SEDE CENTRAL	95 Telecomunicaciones	22 Equipo	MICROFONO DE CUELLO GANSO	952254910013	06/12/2018	Regular	Activo
2665	SEDE CENTRAL	95 Telecomunicaciones	22 Equipo	MICROFONO AUDIFONO SOLAPERO	952254910014	06/12/2018	Regular	Activo
2666	SEDE PROYECTO INVERSIÓN	95 Telecomunicaciones	22 Equipo	MICROFONO (OTROS)	952254910015	31/12/2018	Regular	Activo

N°	Local	Grupo ¹	Clase ²	Denominación (Del SINABIP)	Código Patrimonial (Númerico)	Fechas de Adquisición	Estado ³	Condición ⁴
2667	SEDE PROYECTO INVERSIÓN	95 Telecomunicaciones	22 Equipo	MICROFONO (OTROS)	952254910016	31/12/2018	Regular	Activo
2668	SEDE PROYECTO INVERSIÓN	95 Telecomunicaciones	22 Equipo	MICROFONO (OTROS)	952254910017	31/12/2018	Regular	Activo
2669	SEDE CENTRAL	95 Telecomunicaciones	22 Equipo	MICROFONO INALAMBRICO RECEPTOR UHF	952255290001	31/10/2016	Regular	Activo
2670	SEDE CENTRAL	95 Telecomunicaciones	22 Equipo	MICROFONO INALAMBRICO RECEPTOR UHF	952255290002	31/10/2016	Regular	Activo
2671	SEDE CENTRAL	95 Telecomunicaciones	22 Equipo	MICROFONO INALAMBRICO RECEPTOR UHF	952255290003	20/09/2018	Regular	Activo
2672	SEDE CENTRAL	95 Telecomunicaciones	22 Equipo	MICROFONO INALAMBRICO RECEPTOR UHF	952255290004	20/09/2018	Regular	Activo
2673	SEDE PROYECTO INVERSIÓN	95 Telecomunicaciones	22 Equipo	MICROFONO INALAMBRICO TIPO SOLAPERO	952255290005	22/11/2019	Regular	Activo
2674	SEDE PROYECTO INVERSIÓN	95 Telecomunicaciones	22 Equipo	MICROFONO INALAMBRICO TIPO SOLAPERO	952255290006	22/11/2019	Regular	Activo
2675	SEDE PROYECTO INVERSIÓN	95 Telecomunicaciones	22 Equipo	MICROFONO INALAMBRICO TIPO SOLAPERO	952255290007	22/11/2019	Regular	Activo
2676	SEDE PROYECTO INVERSIÓN	95 Telecomunicaciones	22 Equipo	MICROFONO INALAMBRICO PARA CAMARA DE VIDEO	952255290008	22/11/2019	Regular	Activo
2677	SEDE PROYECTO INVERSIÓN	95 Telecomunicaciones	22 Equipo	MICROFONO INALAMBRICO PARA CAMARA DE VIDEO	952255290009	22/11/2019	Regular	Activo
2678	SEDE CENTRAL	95 Telecomunicaciones	22 Equipo	MONITOR (OTROS)	952258120001	15/01/2018	Regular	Activo
2679	SEDE CENTRAL	95 Telecomunicaciones	22 Equipo	MONITOR (OTROS)	952258120002	15/01/2018	Regular	Activo
2680	SEDE CENTRAL	95 Telecomunicaciones	22 Equipo	MONITOR (OTROS)	952258120003	15/01/2018	Regular	Activo
2681	SEDE CENTRAL	95 Telecomunicaciones	22 Equipo	MONITOR (OTROS)	952258120004	15/01/2018	Regular	Activo
2682	SEDE PROYECTO INVERSIÓN	95 Telecomunicaciones	22 Equipo	MONITOR (OTROS)	952258120005	15/01/2018	Regular	Activo
2683	SEDE CENTRAL	95 Telecomunicaciones	22 Equipo	PARLANTE AMPLIFICADOR PORTATIL	952260390001	14/12/2016	Regular	Activo
2684	SEDE CENTRAL	95 Telecomunicaciones	22 Equipo	PARLANTE AMPLIFICADOR PORTATIL	952260390002	14/12/2016	Regular	Activo
2685	SEDE CENTRAL	95 Telecomunicaciones	22 Equipo	PARLANTE (MAYOR A 1/4 UIT) AUTOAMPLIFICADO DE 2 VIAS DE 700 W	952260580001	06/12/2018	Regular	Activo
2686	SEDE CENTRAL	95 Telecomunicaciones	22 Equipo	PARLANTE (MAYOR A 1/4 UIT) AUTOAMPLIFICADO DE 2 VIAS DE 700 W	952260580002	06/12/2018	Regular	Activo
2687	SEDE CENTRAL	95 Telecomunicaciones	22 Equipo	PROYECTOR	952266440001	10/11/2017	Regular	Activo
2688	SEDE CENTRAL	95 Telecomunicaciones	22 Equipo	PROYECTOR	952266440002	10/11/2017	Regular	Activo
2689	SEDE CENTRAL	95 Telecomunicaciones	22 Equipo	PROYECTOR	952266440003	10/11/2017	Regular	Activo
2690	SEDE PROYECTO INVERSIÓN	95 Telecomunicaciones	22 Equipo	PROYECTOR	952266440004	06/12/2019	Regular	Activo
2691	SEDE PROYECTO INVERSIÓN	95 Telecomunicaciones	22 Equipo	PUNTO DE ACCESO INALAMBRICO - ACCESS POINT WIRELESS	952267420002	29/10/2018	Regular	Activo
2692	SEDE PROYECTO INVERSIÓN	95 Telecomunicaciones	22 Equipo	PUNTO DE ACCESO INALAMBRICO - ACCESS POINT WIRELESS	952267420003	29/10/2018	Regular	Activo
2693	SEDE PROYECTO INVERSIÓN	95 Telecomunicaciones	22 Equipo	PUNTO DE ACCESO INALAMBRICO - ACCESS POINT WIRELESS	952267420004	29/10/2018	Regular	Activo
2694	SEDE PROYECTO INVERSIÓN	95 Telecomunicaciones	22 Equipo	PUNTO DE ACCESO INALAMBRICO - ACCESS POINT WIRELESS	952267420005	29/10/2018	Regular	Activo

N°	Local	Grupo ¹	Clase ²	Denominación (Del SINABIP)	Código Patrimonial (Número)	Fechas de Adquisición	Estado ³	Condición ⁴
2695	SEDE PROYECTO INVERSIÓN	95 Telecomunicaciones	22 Equipo	PUNTO DE ACCESO INALAMBRICO - ACCESS POINT WIRELESS	952267420006	29/10/2018	Regular	Activo
2696	SEDE PROYECTO INVERSIÓN	95 Telecomunicaciones	22 Equipo	RADIO TRANSMISOR RECEPTOR (WALKIE TALKIE) COMUNICACION INSTANTANEA	952269650001	25/11/2019	Regular	Activo
2697	SEDE PROYECTO INVERSIÓN	95 Telecomunicaciones	22 Equipo	RADIO TRANSMISOR RECEPTOR (WALKIE TALKIE) COMUNICACION INSTANTANEA	952269650002	25/11/2019	Regular	Activo
2698	SEDE PROYECTO INVERSIÓN	95 Telecomunicaciones	22 Equipo	RADIO TRANSMISOR RECEPTOR (WALKIE TALKIE) COMUNICACION INSTANTANEA	952269650003	25/11/2019	Regular	Activo
2699	SEDE PROYECTO INVERSIÓN	95 Telecomunicaciones	22 Equipo	RADIO TRANSMISOR RECEPTOR (WALKIE TALKIE) COMUNICACION INSTANTANEA	952269650004	25/11/2019	Regular	Activo
2700	SEDE PROYECTO INVERSIÓN	95 Telecomunicaciones	22 Equipo	RADIO TRANSMISOR RECEPTOR (WALKIE TALKIE) COMUNICACION INSTANTANEA	952269650005	25/11/2019	Regular	Activo
2701	SEDE PROYECTO INVERSIÓN	95 Telecomunicaciones	22 Equipo	RADIO TRANSMISOR RECEPTOR (WALKIE TALKIE) COMUNICACION INSTANTANEA	952269650006	25/11/2019	Regular	Activo
2702	SEDE PROYECTO INVERSIÓN	95 Telecomunicaciones	22 Equipo	RADIO TRANSMISOR RECEPTOR (WALKIE TALKIE) COMUNICACION INSTANTANEA	952269650007	25/11/2019	Regular	Activo
2703	SEDE PROYECTO INVERSIÓN	95 Telecomunicaciones	22 Equipo	RADIO TRANSMISOR RECEPTOR (WALKIE TALKIE) COMUNICACION INSTANTANEA	952269650008	25/11/2019	Regular	Activo
2704	SEDE PROYECTO INVERSIÓN	95 Telecomunicaciones	22 Equipo	RADIO TRANSMISOR RECEPTOR (WALKIE TALKIE) COMUNICACION INSTANTANEA	952269650009	25/11/2019	Regular	Activo
2705	SEDE PROYECTO INVERSIÓN	95 Telecomunicaciones	22 Equipo	RADIO TRANSMISOR RECEPTOR (WALKIE TALKIE) COMUNICACION INSTANTANEA	952269650010	25/11/2019	Regular	Activo
2706	SEDE CENTRAL	95 Telecomunicaciones	22 Equipo	RADIO TRANSMISOR RECEPTOR (WALKIE TALKIE) COMUNICACION INSTANTANEA	952269650011	26/12/2019	Regular	Activo
2707	SEDE CENTRAL	95 Telecomunicaciones	22 Equipo	RADIO TRANSMISOR RECEPTOR (WALKIE TALKIE) COMUNICACION INSTANTANEA	952269650012	26/12/2019	Regular	Activo
2708	SEDE CENTRAL	95 Telecomunicaciones	22 Equipo	RADIO TRANSMISOR RECEPTOR (WALKIE TALKIE) COMUNICACION INSTANTANEA	952269650013	26/12/2019	Regular	Activo

N°	Local	Grupo ¹	Clase ²	Denominación (Del SINABIP)	Código Patrimonial (Número)	Fechas de Adquisición	Estado ³	Condición ⁴
2709	SEDE CENTRAL	95 Telecomunicaciones	22 Equipo	RADIO TRANSMISOR RECEPTOR (WALKIE TALKIE) COMUNICACION INSTANTANEA	952269650014	26/12/2019	Regular	Activo
2710	SEDE CENTRAL	95 Telecomunicaciones	22 Equipo	RADIO TRANSMISOR RECEPTOR (WALKIE TALKIE) COMUNICACION INSTANTANEA	952269650015	26/12/2019	Regular	Activo
2711	SEDE CENTRAL	95 Telecomunicaciones	22 Equipo	RADIO TRANSMISOR RECEPTOR (WALKIE TALKIE) COMUNICACION INSTANTANEA	952269650016	26/12/2019	Regular	Activo
2712	SEDE CENTRAL	95 Telecomunicaciones	22 Equipo	RADIO TRANSMISOR RECEPTOR (WALKIE TALKIE) COMUNICACION INSTANTANEA	952269650017	26/12/2019	Regular	Activo
2713	SEDE CENTRAL	95 Telecomunicaciones	22 Equipo	RADIO TRANSMISOR RECEPTOR (WALKIE TALKIE) COMUNICACION INSTANTANEA	952269650018	26/12/2019	Regular	Activo
2714	SEDE CENTRAL	95 Telecomunicaciones	22 Equipo	RADIOGRABADORA	952270030001	20/12/2016	Regular	Activo
2715	SEDE PROYECTO INVERSIÓN	95 Telecomunicaciones	22 Equipo	SISTEMA DE PROTECCION Y SEGURIDAD PARA RED	952278320001	14/12/2018	Regular	Activo
2716	SEDE PROYECTO INVERSIÓN	95 Telecomunicaciones	22 Equipo	SISTEMA DE PROTECCION Y SEGURIDAD PARA RED	952278320002	09/09/2020	Bueno	Activo
2717	SEDE CENTRAL	95 Telecomunicaciones	22 Equipo	SISTEMA DE PROYECCION MULTIMEDIA - PROYECTOR MULTIMEDIA 3000 lm	952278340001	04/08/2016	Regular	Activo
2718	SEDE CENTRAL	95 Telecomunicaciones	22 Equipo	SISTEMA DE PROYECCION MULTIMEDIA - PROYECTOR MULTIMEDIA 3000 lm	952278340002	08/03/2017	Regular	Activo
2719	SEDE CENTRAL	95 Telecomunicaciones	22 Equipo	SISTEMA DE PROYECCION MULTIMEDIA - PROYECTOR MULTIMEDIA 3000 lm	952278340003	08/03/2017	Regular	Activo
2720	SEDE PROYECTO INVERSIÓN	95 Telecomunicaciones	22 Equipo	SISTEMA DE PROYECCION MULTIMEDIA - PROYECTOR MULTIMEDIA 3000 lm	952278340004	08/03/2017	Regular	Activo
2721	SEDE CENTRAL	95 Telecomunicaciones	22 Equipo	SISTEMA DE PROYECCION MULTIMEDIA - PROYECTOR MULTIMEDIA 3000 lm	952278340005	08/03/2017	Regular	Activo
2722	SEDE CENTRAL	95 Telecomunicaciones	22 Equipo	SISTEMA DE PROYECCION MULTIMEDIA - PROYECTOR MULTIMEDIA 3000 lm	952278340006	08/03/2017	Regular	Activo
2723	SEDE CENTRAL	95 Telecomunicaciones	22 Equipo	SISTEMA DE PROYECCION MULTIMEDIA - PROYECTOR MULTIMEDIA 3000 lm	952278340007	08/03/2017	Regular	Activo
2724	SEDE CENTRAL	95 Telecomunicaciones	22 Equipo	SISTEMA DE PROYECCION MULTIMEDIA - PROYECTOR MULTIMEDIA 3000 lm	952278340008	08/03/2017	Regular	Activo
2725	SEDE CENTRAL	95 Telecomunicaciones	22 Equipo	SISTEMA DE PROYECCION MULTIMEDIA - PROYECTOR MULTIMEDIA 3000 lm	952278340009	08/03/2017	Regular	Activo
2726	SEDE PROYECTO INVERSIÓN	95 Telecomunicaciones	22 Equipo	SISTEMA DE PROYECCION MULTIMEDIA - PROYECTOR MULTIMEDIA PORTÁTIL HD	952278340010	29/10/2018	Regular	Activo

N°	Local	Grupo ¹	Clase ²	Denominación (Del SINABIP)	Código Patrimonial (Númerico)	Fechas de Adquisición	Estado ³	Condición ⁴
2727	SEDE CENTRAL	95 Telecomunicaciones	22 Equipo	SISTEMA DE PROYECCIÓN MULTIMEDIA - PROYECTOR MULTIMEDIA PORTÁTIL HD	952278340011	06/12/2019	Regular	Activo
2728	SEDE CENTRAL	95 Telecomunicaciones	22 Equipo	SISTEMA DE PROYECCIÓN MULTIMEDIA - PROYECTOR MULTIMEDIA PORTÁTIL HD	952278340012	06/12/2019	Regular	Activo
2729	SEDE CENTRAL	95 Telecomunicaciones	22 Equipo	SISTEMA DE PROYECCIÓN MULTIMEDIA - PROYECTOR MULTIMEDIA PORTÁTIL HD	952278340013	06/12/2019	Regular	Activo
2730	SEDE CENTRAL	95 Telecomunicaciones	22 Equipo	SISTEMA DE PROYECCIÓN MULTIMEDIA - PROYECTOR MULTIMEDIA PORTÁTIL HD	952278340014	06/12/2019	Regular	Activo
2731	SEDE CENTRAL	95 Telecomunicaciones	22 Equipo	SISTEMA DE PROYECCIÓN MULTIMEDIA - PROYECTOR MULTIMEDIA PORTÁTIL HD	952278340015	06/12/2019	Regular	Activo
2732	SEDE PROYECTO INVERSIÓN	95 Telecomunicaciones	22 Equipo	SISTEMA DE PROYECCIÓN MULTIMEDIA - PROYECTOR MULTIMEDIA PORTÁTIL HD	952278340016	06/12/2019	Regular	Activo
2733	SEDE PROYECTO INVERSIÓN	95 Telecomunicaciones	22 Equipo	SISTEMA DE VIDEOCONFERENCIA	952279000001	31/01/2020	Bueno	Activo
2734	SEDE CENTRAL	95 Telecomunicaciones	22 Equipo	SISTEMA DE VIDEOCONFERENCIA	952279000002	31/01/2020	Bueno	Activo
2735	SEDE PROYECTO INVERSIÓN	95 Telecomunicaciones	22 Equipo	SISTEMA DE VIDEOCONFERENCIA	952279000003	31/01/2020	Bueno	Activo
2736	SEDE CENTRAL	95 Telecomunicaciones	22 Equipo	SISTEMA DE VIDEOCONFERENCIA	952279000004	31/01/2020	Bueno	Activo
2737	SEDE PROYECTO INVERSIÓN	95 Telecomunicaciones	22 Equipo	SWITCH PARA RED DE 24 PUERTOS	952281170001	05/06/2016	Regular	Activo
2738	SEDE PROYECTO INVERSIÓN	95 Telecomunicaciones	22 Equipo	SWITCH PARA RED DE 24 PUERTOS	952281170002	05/06/2016	Regular	Activo
2739	SEDE PROYECTO INVERSIÓN	95 Telecomunicaciones	22 Equipo	SWITCH PARA RED DE 24 PUERTOS	952281170003	05/06/2016	Regular	Activo
2740	SEDE PROYECTO INVERSIÓN	95 Telecomunicaciones	22 Equipo	SWITCH PARA RED DE 24 PUERTOS	952281170004	05/06/2016	Regular	Activo
2741	SEDE PROYECTO INVERSIÓN	95 Telecomunicaciones	22 Equipo	SWITCH PARA RED DE 24 PUERTOS	952281170005	16/06/2016	Regular	Activo
2742	SEDE PROYECTO INVERSIÓN	95 Telecomunicaciones	22 Equipo	SWITCH PARA RED DE 4 PUERTOS	952281170006	19/09/2016	Regular	Activo
2743	SEDE PROYECTO INVERSIÓN	95 Telecomunicaciones	22 Equipo	SWITCH PARA RED DE 24 PUERTOS	952281170007	16/06/2016	Regular	Activo
2744	SEDE CENTRAL	95 Telecomunicaciones	22 Equipo	SWITCH PARA RED DE 24 PUERTOS	952281170008	16/06/2016	Regular	Activo
2745	SEDE PROYECTO INVERSIÓN	95 Telecomunicaciones	22 Equipo	SWITCH PARA RED DE 24 PUERTOS	952281170009	16/06/2016	Regular	Activo
2746	SEDE PROYECTO INVERSIÓN	95 Telecomunicaciones	22 Equipo	SWITCH PARA RED DE 4 PUERTOS	952281170010	19/09/2016	Regular	Activo
2747	SEDE PROYECTO INVERSIÓN	95 Telecomunicaciones	22 Equipo	SWITCH PARA RED DE 24 PUERTOS	952281170011	09/12/2016	Regular	Activo
2748	SEDE PROYECTO INVERSIÓN	95 Telecomunicaciones	22 Equipo	SWITCH PARA RED DE 24 PUERTOS	952281170012	16/06/2016	Regular	Activo
2749	SEDE PROYECTO INVERSIÓN	95 Telecomunicaciones	22 Equipo	SWITCH PARA RED DE 24 PUERTOS	952281170013	16/06/2016	Regular	Activo
2750	SEDE PROYECTO INVERSIÓN	95 Telecomunicaciones	22 Equipo	SWITCH PARA RED DE 8 PUERTOS	952281170014	16/02/2017	Regular	Activo

N°	Local	Grupo ¹	Clase ²	Denominación (Del SINABIP)	Código Patrimonial (Número)	Fechas de Adquisición	Estado ³	Condición ⁴
2751	SEDE PROYECTO INVERSIÓN	95 Telecomunicaciones	22 Equipo	SWITCH PARA RED DE 24 PUERTOS	952281170015	01/09/2017	Regular	Activo
2752	SEDE PROYECTO INVERSIÓN	95 Telecomunicaciones	22 Equipo	SWITCH PARA RED DE 24 PUERTOS	952281170016	01/09/2017	Regular	Activo
2753	SEDE PROYECTO INVERSIÓN	95 Telecomunicaciones	22 Equipo	SWITCH PARA RED DE 48 PUERTOS TIPO CAPA 2	952281170018	29/01/2018	Regular	Activo
2754	SEDE PROYECTO INVERSIÓN	95 Telecomunicaciones	22 Equipo	SWITCH PARA RED DE 48 PUERTOS TIPO CAPA 2	952281170019	29/01/2018	Regular	Activo
2755	SEDE PROYECTO INVERSIÓN	95 Telecomunicaciones	22 Equipo	SWITCH PARA RED DE 24 PUERTOS	952281170020	31/12/2018	Regular	Activo
2756	SEDE PROYECTO INVERSIÓN	95 Telecomunicaciones	22 Equipo	SWITCH PARA RED DE 48 PUERTOS TIPO CAPA 2	952281170021	28/02/2019	Regular	Activo
2757	SEDE PROYECTO INVERSIÓN	95 Telecomunicaciones	22 Equipo	SWITCH PARA RED DE 48 PUERTOS TIPO CAPA 2	952281170022	28/02/2019	Regular	Activo
2758	SEDE PROYECTO INVERSIÓN	95 Telecomunicaciones	22 Equipo	SWITCH PARA RED DE 48 PUERTOS TIPO CAPA 2	952281170023	28/02/2019	Regular	Activo
2759	SEDE CENTRAL	95 Telecomunicaciones	22 Equipo	SWITCH PARA RED DE 48 PUERTOS TIPO CAPA 2	952281170024	28/02/2019	Regular	Activo
2760	SEDE PROYECTO INVERSIÓN	95 Telecomunicaciones	22 Equipo	SWITCH PARA RED DE 48 PUERTOS TIPO CAPA 2	952281170025	28/02/2019	Regular	Activo
2761	SEDE PROYECTO INVERSIÓN	95 Telecomunicaciones	22 Equipo	SWITCH PARA RED DE 48 PUERTOS TIPO CAPA 2	952281170026	28/02/2019	Regular	Activo
2762	SEDE PROYECTO INVERSIÓN	95 Telecomunicaciones	22 Equipo	SWITCH PARA RED DE 48 PUERTOS TIPO CAPA 2	952281170027	28/02/2019	Regular	Activo
2763	SEDE PROYECTO INVERSIÓN	95 Telecomunicaciones	22 Equipo	SWITCH PARA RED DE 48 PUERTOS TIPO CAPA 2	952281170028	28/02/2019	Regular	Activo
2764	SEDE PROYECTO INVERSIÓN	95 Telecomunicaciones	22 Equipo	SWITCH PARA RED DE 52 PUERTOS	952281170029	28/02/2019	Regular	Activo
2765	SEDE PROYECTO INVERSIÓN	95 Telecomunicaciones	22 Equipo	TABLERO ELECTRICO DE DISTRIBUCION	952281740001	25/01/2019	Regular	Activo
2766	SEDE PROYECTO INVERSIÓN	95 Telecomunicaciones	22 Equipo	TABLERO ELECTRICO DE DISTRIBUCION	952281740002	25/01/2019	Regular	Activo
2767	SEDE PROYECTO INVERSIÓN	95 Telecomunicaciones	22 Equipo	TABLERO ELECTRICO DE DISTRIBUCION	952281740003	25/01/2019	Regular	Activo
2768	SEDE PROYECTO INVERSIÓN	95 Telecomunicaciones	22 Equipo	TABLERO ELECTRICO DE DISTRIBUCION	952281740004	25/01/2019	Regular	Activo
2769	SEDE PROYECTO INVERSIÓN	95 Telecomunicaciones	22 Equipo	TABLERO ELECTRICO DE DISTRIBUCION	952281740005	21/02/2019	Regular	Activo
2770	SEDE CENTRAL	95 Telecomunicaciones	22 Equipo	TELEFONO SOBRE VOZ IP CON VISUALIZADOR DE LLAMADAS	952282870001	18/06/2016	Regular	Activo
2771	SEDE CENTRAL	95 Telecomunicaciones	22 Equipo	TELEFONO SOBRE VOZ IP CON VISUALIZADOR DE LLAMADAS	952282870002	20/06/2016	Regular	Activo
2772	SEDE CENTRAL	95 Telecomunicaciones	22 Equipo	TELEFONO SOBRE VOZ IP CON VISUALIZADOR DE LLAMADAS A COLOR	952282870003	18/06/2016	Regular	Activo
2773	SEDE CENTRAL	95 Telecomunicaciones	22 Equipo	TELEFONO SOBRE VOZ IP CON VISUALIZADOR DE LLAMADAS	952282870004	20/06/2016	Regular	Activo
2774	SEDE CENTRAL	95 Telecomunicaciones	22 Equipo	TELEFONO SOBRE VOZ IP CON VISUALIZADOR DE LLAMADAS	952282870005	18/06/2016	Regular	Activo

N°	Local	Grupo ¹	Clase ²	Denominación (Del SINABIP)	Código Patrimonial (Númerico)	Fechas de Adquisición	Estado ³	Condición ⁴
2775	SEDE CENTRAL	95 Telecomunicaciones	22 Equipo	TELEFONO SOBRE VOZ IP CON VISUALIZADOR DE LLAMADAS	952282870006	18/06/2016	Regular	Activo
2776	SEDE CENTRAL	95 Telecomunicaciones	22 Equipo	TELEFONO SOBRE VOZ IP CON VISUALIZADOR DE LLAMADAS	952282870007	18/06/2016	Regular	Activo
2777	SEDE CENTRAL	95 Telecomunicaciones	22 Equipo	TELEFONO SOBRE VOZ IP CON VISUALIZADOR DE LLAMADAS	952282870008	18/06/2016	Regular	Activo
2778	SEDE CENTRAL	95 Telecomunicaciones	22 Equipo	TELEFONO SOBRE VOZ IP CON VISUALIZADOR DE LLAMADAS	952282870009	20/06/2016	Regular	Activo
2779	SEDE CENTRAL	95 Telecomunicaciones	22 Equipo	TELEFONO SOBRE VOZ IP CON VISUALIZADOR DE LLAMADAS	952282870010	18/06/2016	Regular	Activo
2780	SEDE CENTRAL	95 Telecomunicaciones	22 Equipo	TELEFONO SOBRE VOZ IP CON VISUALIZADOR DE LLAMADAS	952282870011	18/06/2016	Regular	Activo
2781	SEDE CENTRAL	95 Telecomunicaciones	22 Equipo	TELEFONO SOBRE VOZ IP CON VISUALIZADOR DE LLAMADAS	952282870012	18/06/2016	Regular	Activo
2782	SEDE CENTRAL	95 Telecomunicaciones	22 Equipo	TELEFONO SOBRE VOZ IP CON VISUALIZADOR DE LLAMADAS	952282870013	18/06/2016	Regular	Activo
2783	SEDE CENTRAL	95 Telecomunicaciones	22 Equipo	TELEFONO SOBRE VOZ IP CON VISUALIZADOR DE LLAMADAS	952282870014	18/06/2016	Regular	Activo
2784	SEDE CENTRAL	95 Telecomunicaciones	22 Equipo	TELEFONO SOBRE VOZ IP CON VISUALIZADOR DE LLAMADAS	952282870015	18/06/2016	Regular	Activo
2785	SEDE CENTRAL	95 Telecomunicaciones	22 Equipo	TELEFONO SOBRE VOZ IP CON VISUALIZADOR DE LLAMADAS	952282870016	20/06/2016	Regular	Activo
2786	SEDE CENTRAL	95 Telecomunicaciones	22 Equipo	TELEFONO SOBRE VOZ IP CON VISUALIZADOR DE LLAMADAS	952282870017	18/06/2016	Regular	Activo
2787	SEDE CENTRAL	95 Telecomunicaciones	22 Equipo	TELEFONO SOBRE VOZ IP CON VISUALIZADOR DE LLAMADAS	952282870018	18/06/2016	Regular	Activo
2788	SEDE CENTRAL	95 Telecomunicaciones	22 Equipo	TELEFONO SOBRE VOZ IP CON VISUALIZADOR DE LLAMADAS A COLOR	952282870019	03/05/2016	Regular	Activo
2789	SEDE CENTRAL	95 Telecomunicaciones	22 Equipo	TELEFONO SOBRE VOZ IP CON VISUALIZADOR DE LLAMADAS A COLOR	952282870020	03/05/2016	Regular	Activo
2790	SEDE CENTRAL	95 Telecomunicaciones	22 Equipo	TELEFONO SOBRE VOZ IP CON VISUALIZADOR DE LLAMADAS	952282870021	18/06/2016	Regular	Activo
2791	SEDE CENTRAL	95 Telecomunicaciones	22 Equipo	TELEFONO SOBRE VOZ IP CON VISUALIZADOR DE LLAMADAS	952282870022	18/06/2016	Regular	Activo
2792	SEDE PROYECTO INVERSIÓN	95 Telecomunicaciones	22 Equipo	TELEFONO SOBRE VOZ IP CON VISUALIZADOR DE LLAMADAS	952282870023	18/06/2016	Regular	Activo

N°	Local	Grupo ¹	Clase ²	Denominación (Del SINABIP)	Código Patrimonial (Númerico)	Fechas de Adquisición	Estado ³	Condición ⁴
2793	SEDE CENTRAL	95 Telecomunicaciones	22 Equipo	TELEFONO SOBRE VOZ IP CON VISUALIZADOR DE LLAMADAS	952282870024	18/06/2016	Regular	Activo
2794	SEDE CENTRAL	95 Telecomunicaciones	22 Equipo	TELEFONO SOBRE VOZ IP CON VISUALIZADOR DE LLAMADAS	952282870025	18/06/2016	Regular	Activo
2795	SEDE PROYECTO INVERSIÓN	95 Telecomunicaciones	22 Equipo	TELEFONO SOBRE VOZ IP CON VISUALIZADOR DE LLAMADAS	952282870026	26/09/2016	Regular	Activo
2796	SEDE PROYECTO INVERSIÓN	95 Telecomunicaciones	22 Equipo	TELEFONO SOBRE VOZ IP CON VISUALIZADOR DE LLAMADAS	952282870027	18/06/2016	Regular	Activo
2797	SEDE CENTRAL	95 Telecomunicaciones	22 Equipo	TELEFONO SOBRE VOZ IP CON VISUALIZADOR DE LLAMADAS	952282870028	18/06/2016	Regular	Activo
2798	SEDE PROYECTO INVERSIÓN	95 Telecomunicaciones	22 Equipo	TELEFONO SOBRE VOZ IP CON VISUALIZADOR DE LLAMADAS	952282870029	18/06/2016	Regular	Activo
2799	SEDE PROYECTO INVERSIÓN	95 Telecomunicaciones	22 Equipo	TELEFONO SOBRE VOZ IP CON VISUALIZADOR DE LLAMADAS	952282870030	20/06/2016	Regular	Activo
2800	SEDE PROYECTO INVERSIÓN	95 Telecomunicaciones	22 Equipo	TELEFONO SOBRE VOZ IP CON VISUALIZADOR DE LLAMADAS	952282870031	20/06/2016	Regular	Activo
2801	SEDE CENTRAL	95 Telecomunicaciones	22 Equipo	TELEFONO SOBRE VOZ IP CON VISUALIZADOR DE LLAMADAS	952282870032	18/06/2016	Regular	Activo
2802	SEDE CENTRAL	95 Telecomunicaciones	22 Equipo	TELEFONO SOBRE VOZ IP CON VISUALIZADOR DE LLAMADAS	952282870033	18/06/2016	Regular	Activo
2803	SEDE CENTRAL	95 Telecomunicaciones	22 Equipo	TELEFONO SOBRE VOZ IP CON VISUALIZADOR DE LLAMADAS	952282870034	18/06/2016	Regular	Activo
2804	SEDE CENTRAL	95 Telecomunicaciones	22 Equipo	TELEFONO SOBRE VOZ IP CON VISUALIZADOR DE LLAMADAS	952282870035	18/06/2016	Regular	Activo
2805	SEDE CENTRAL	95 Telecomunicaciones	22 Equipo	TELEFONO SOBRE VOZ IP CON VISUALIZADOR DE LLAMADAS	952282870036	18/06/2016	Regular	Activo
2806	SEDE CENTRAL	95 Telecomunicaciones	22 Equipo	TELEFONO SOBRE VOZ IP CON VISUALIZADOR DE LLAMADAS	952282870037	18/06/2016	Regular	Activo
2807	SEDE PROYECTO INVERSIÓN	95 Telecomunicaciones	22 Equipo	TELEFONO SOBRE VOZ IP CON VISUALIZADOR DE LLAMADAS	952282870038	18/06/2016	Regular	Activo
2808	SEDE PROYECTO INVERSIÓN	95 Telecomunicaciones	22 Equipo	TELEFONO SOBRE VOZ IP CON VISUALIZADOR DE LLAMADAS	952282870039	18/06/2016	Regular	Activo
2809	SEDE PROYECTO INVERSIÓN	95 Telecomunicaciones	22 Equipo	TELEFONO SOBRE VOZ IP CON VISUALIZADOR DE LLAMADAS A COLOR	952282870040	03/05/2016	Regular	Activo
2810	SEDE PROYECTO INVERSIÓN	95 Telecomunicaciones	22 Equipo	TELEFONO	952282870041	01/11/2017	Regular	Activo

N°	Local	Grupo ¹	Clase ²	Denominación (Del SINABIP)	Código Patrimonial (Númerico)	Fechas de Adquisición	Estado ³	Condición ⁴
2811	SEDE PROYECTO INVERSIÓN	95 Telecomunicaciones	22 Equipo	TELEFONO SOBRE VOZ IP CON VISUALIZADOR DE LLAMADAS	952282870042	26/12/2017	Regular	Activo
2812	SEDE CENTRAL	95 Telecomunicaciones	22 Equipo	TELEFONO SOBRE VOZ IP CON VISUALIZADOR DE LLAMADAS	952282870043	26/12/2017	Regular	Activo
2813	SEDE PROYECTO INVERSIÓN	95 Telecomunicaciones	22 Equipo	TELEFONO SOBRE VOZ IP CON VISUALIZADOR DE LLAMADAS	952282870044	26/12/2017	Regular	Activo
2814	SEDE PROYECTO INVERSIÓN	95 Telecomunicaciones	22 Equipo	TELEFONO SOBRE VOZ IP CON VISUALIZADOR DE LLAMADAS	952282870045	26/12/2017	Regular	Activo
2815	SEDE CENTRAL	95 Telecomunicaciones	22 Equipo	TELEFONO SOBRE VOZ IP CON VISUALIZADOR DE LLAMADAS	952282870046	26/12/2017	Regular	Activo
2816	SEDE CENTRAL	95 Telecomunicaciones	22 Equipo	TELEFONO SOBRE VOZ IP CON VISUALIZADOR DE LLAMADAS	952282870047	26/12/2017	Regular	Activo
2817	SEDE CENTRAL	95 Telecomunicaciones	22 Equipo	TELEFONO SOBRE VOZ IP CON VISUALIZADOR DE LLAMADAS	952282870048	26/12/2017	Regular	Activo
2818	SEDE PROYECTO INVERSIÓN	95 Telecomunicaciones	22 Equipo	TELEFONO SOBRE VOZ IP CON VISUALIZADOR DE LLAMADAS	952282870049	26/12/2017	Regular	Activo
2819	SEDE CENTRAL	95 Telecomunicaciones	22 Equipo	TELEFONO SOBRE VOZ IP CON VISUALIZADOR DE LLAMADAS	952282870050	26/12/2017	Regular	Activo
2820	SEDE CENTRAL	95 Telecomunicaciones	22 Equipo	TELEFONO SOBRE VOZ IP CON VISUALIZADOR DE LLAMADAS	952282870051	26/12/2017	Regular	Activo
2821	SEDE CENTRAL	95 Telecomunicaciones	22 Equipo	TELEFONO SOBRE VOZ IP CON VISUALIZADOR DE LLAMADAS	952282870052	26/12/2017	Regular	Activo
2822	SEDE CENTRAL	95 Telecomunicaciones	22 Equipo	TELEFONO SOBRE VOZ IP CON VISUALIZADOR DE LLAMADAS	952282870053	26/12/2017	Regular	Activo
2823	SEDE CENTRAL	95 Telecomunicaciones	22 Equipo	TELEFONO SOBRE VOZ IP CON VISUALIZADOR DE LLAMADAS	952282870054	26/12/2017	Regular	Activo
2824	SEDE CENTRAL	95 Telecomunicaciones	22 Equipo	TELEFONO SOBRE VOZ IP CON VISUALIZADOR DE LLAMADAS	952282870055	26/12/2017	Regular	Activo
2825	SEDE CENTRAL	95 Telecomunicaciones	22 Equipo	TELEFONO SOBRE VOZ IP CON VISUALIZADOR DE LLAMADAS	952282870056	26/12/2017	Regular	Activo
2826	SEDE CENTRAL	95 Telecomunicaciones	22 Equipo	TELEFONO SOBRE VOZ IP CON VISUALIZADOR DE LLAMADAS	952282870057	26/12/2017	Regular	Activo
2827	SEDE CENTRAL	95 Telecomunicaciones	22 Equipo	TELEFONO SOBRE VOZ IP CON VISUALIZADOR DE LLAMADAS	952282870058	26/12/2017	Regular	Activo
2828	SEDE PROYECTO INVERSIÓN	95 Telecomunicaciones	22 Equipo	TELEFONO SOBRE VOZ IP CON VISUALIZADOR DE LLAMADAS	952282870059	26/12/2017	Regular	Activo

N°	Local	Grupo ¹	Clase ²	Denominación (Del SINABIP)	Código Patrimonial (Númerico)	Fechas de Adquisición	Estado ³	Condición ⁴
2829	SEDE CENTRAL	95 Telecomunicaciones	22 Equipo	TELEFONO SOBRE VOZ IP CON VISUALIZADOR DE LLAMADAS	952282870060	26/12/2017	Regular	Activo
2830	SEDE CENTRAL	95 Telecomunicaciones	22 Equipo	TELEFONO SOBRE VOZ IP CON VISUALIZADOR DE LLAMADAS	952282870061	26/12/2017	Regular	Activo
2831	SEDE CENTRAL	95 Telecomunicaciones	22 Equipo	TELEFONO SOBRE VOZ IP CON VISUALIZADOR DE LLAMADAS	952282870062	26/12/2017	Regular	Activo
2832	SEDE CENTRAL	95 Telecomunicaciones	22 Equipo	TELEFONO SOBRE VOZ IP CON VISUALIZADOR DE LLAMADAS	952282870063	26/12/2017	Regular	Activo
2833	SEDE CENTRAL	95 Telecomunicaciones	22 Equipo	TELEFONO SOBRE VOZ IP CON VISUALIZADOR DE LLAMADAS	952282870064	26/12/2017	Regular	Activo
2834	SEDE CENTRAL	95 Telecomunicaciones	22 Equipo	TELEFONO SOBRE VOZ IP CON VISUALIZADOR DE LLAMADAS	952282870065	26/12/2017	Regular	Activo
2835	SEDE CENTRAL	95 Telecomunicaciones	22 Equipo	TELEFONO SOBRE VOZ IP CON VISUALIZADOR DE LLAMADAS	952282870066	26/12/2017	Regular	Activo
2836	SEDE CENTRAL	95 Telecomunicaciones	22 Equipo	TELEFONO SOBRE VOZ IP CON VISUALIZADOR DE LLAMADAS	952282870067	26/12/2017	Regular	Activo
2837	SEDE CENTRAL	95 Telecomunicaciones	22 Equipo	TELEFONO SOBRE VOZ IP CON VISUALIZADOR DE LLAMADAS	952282870068	26/12/2017	Regular	Activo
2838	SEDE CENTRAL	95 Telecomunicaciones	22 Equipo	TELEFONO SOBRE VOZ IP CON VISUALIZADOR DE LLAMADAS	952282870069	26/12/2017	Regular	Activo
2839	SEDE CENTRAL	95 Telecomunicaciones	22 Equipo	TELEFONO SOBRE VOZ IP CON VISUALIZADOR DE LLAMADAS	952282870070	26/12/2017	Regular	Activo
2840	SEDE CENTRAL	95 Telecomunicaciones	22 Equipo	TELEFONO SOBRE VOZ IP CON VISUALIZADOR DE LLAMADAS	952282870071	26/12/2017	Regular	Activo
2841	SEDE CENTRAL	95 Telecomunicaciones	22 Equipo	TELEFONO	952282870073	31/12/2018	Regular	Activo
2842	SEDE CENTRAL	95 Telecomunicaciones	22 Equipo	TELEFONO	952282870074	31/12/2018	Regular	Activo
2843	SEDE CENTRAL	95 Telecomunicaciones	22 Equipo	TELEFONO	952282870075	31/12/2018	Regular	Activo
2844	SEDE CENTRAL	95 Telecomunicaciones	22 Equipo	TELEFONO	952282870076	31/12/2018	Regular	Activo
2845	SEDE CENTRAL	95 Telecomunicaciones	22 Equipo	TELEFONO	952282870077	31/12/2018	Regular	Activo
2846	SEDE CENTRAL	95 Telecomunicaciones	22 Equipo	TELEFONO	952282870078	31/12/2018	Regular	Activo
2847	SEDE CENTRAL	95 Telecomunicaciones	22 Equipo	TELEFONO	952282870079	31/12/2018	Regular	Activo
2848	SEDE CENTRAL	95 Telecomunicaciones	22 Equipo	TELEFONO	952282870080	31/12/2018	Regular	Activo
2849	SEDE CENTRAL	95 Telecomunicaciones	22 Equipo	TELEFONO	952282870081	31/12/2018	Regular	Activo
2850	SEDE CENTRAL	95 Telecomunicaciones	22 Equipo	TELEFONO	952282870082	31/12/2018	Regular	Activo
2851	SEDE CENTRAL	95 Telecomunicaciones	22 Equipo	TELEFONO	952282870083	31/12/2018	Regular	Activo
2852	SEDE CENTRAL	95 Telecomunicaciones	22 Equipo	TELEFONO	952282870084	31/12/2018	Regular	Activo
2853	SEDE CENTRAL	95 Telecomunicaciones	22 Equipo	TELEFONO	952282870085	31/12/2018	Regular	Activo
2854	SEDE CENTRAL	95 Telecomunicaciones	22 Equipo	TELEFONO	952282870086	31/12/2018	Regular	Activo
2855	SEDE PROYECTO INVERSIÓN	95 Telecomunicaciones	22 Equipo	TELEFONO	952282870087	31/12/2018	Regular	Activo
2856	SEDE CENTRAL	95 Telecomunicaciones	22 Equipo	TELEFONO SOBRE VOZ IP CON VISUALIZADOR DE LLAMADAS	952282870088	08/07/2019	Regular	Activo

N°	Local	Grupo ¹	Clase ²	Denominación (Del SINABIP)	Código Patrimonial (Númerico)	Fechas de Adquisición	Estado ³	Condición ⁴
2857	SEDE CENTRAL	95 Telecomunicaciones	22 Equipo	TELEFONO SOBRE VOZ IP CON VISUALIZADOR DE LLAMADAS	952282870089	08/07/2019	Regular	Activo
2858	SEDE CENTRAL	95 Telecomunicaciones	22 Equipo	TELEFONO SOBRE VOZ IP CON VISUALIZADOR DE LLAMADAS	952282870090	08/07/2019	Regular	Activo
2859	SEDE CENTRAL	95 Telecomunicaciones	22 Equipo	TELEFONO SOBRE VOZ IP CON VISUALIZADOR DE LLAMADAS	952282870091	08/07/2019	Regular	Activo
2860	SEDE CENTRAL	95 Telecomunicaciones	22 Equipo	TELEFONO SOBRE VOZ IP CON VISUALIZADOR DE LLAMADAS	952282870092	08/07/2019	Regular	Activo
2861	SEDE CENTRAL	95 Telecomunicaciones	22 Equipo	TELEFONO SOBRE VOZ IP CON VISUALIZADOR DE LLAMADAS	952282870093	08/07/2019	Regular	Activo
2862	SEDE CENTRAL	95 Telecomunicaciones	22 Equipo	TELEFONO SOBRE VOZ IP CON VISUALIZADOR DE LLAMADAS	952282870094	08/07/2019	Regular	Activo
2863	SEDE CENTRAL	95 Telecomunicaciones	22 Equipo	TELEFONO SOBRE VOZ IP CON VISUALIZADOR DE LLAMADAS	952282870095	08/07/2019	Regular	Activo
2864	SEDE CENTRAL	95 Telecomunicaciones	22 Equipo	TELEFONO SOBRE VOZ IP CON VISUALIZADOR DE LLAMADAS	952282870096	08/07/2019	Regular	Activo
2865	SEDE CENTRAL	95 Telecomunicaciones	22 Equipo	TELEFONO SOBRE VOZ IP CON VISUALIZADOR DE LLAMADAS	952282870097	08/07/2019	Regular	Activo
2866	SEDE CENTRAL	95 Telecomunicaciones	22 Equipo	TELEFONO SOBRE VOZ IP CON VISUALIZADOR DE LLAMADAS	952282870098	03/12/2019	Regular	Activo
2867	SEDE CENTRAL	95 Telecomunicaciones	22 Equipo	TELEFONO SOBRE VOZ IP CON VISUALIZADOR DE LLAMADAS	952282870099	03/12/2019	Regular	Activo
2868	SEDE CENTRAL	95 Telecomunicaciones	22 Equipo	TELEFONO SOBRE VOZ IP CON VISUALIZADOR DE LLAMADAS	952282870100	03/12/2019	Regular	Activo
2869	SEDE CENTRAL	95 Telecomunicaciones	22 Equipo	TELEFONO SOBRE VOZ IP CON VISUALIZADOR DE LLAMADAS	952282870101	03/12/2019	Regular	Activo
2870	SEDE CENTRAL	95 Telecomunicaciones	22 Equipo	TELEFONO SOBRE VOZ IP CON VISUALIZADOR DE LLAMADAS	952282870102	03/12/2019	Regular	Activo
2871	SEDE CENTRAL	95 Telecomunicaciones	22 Equipo	TELEFONO SOBRE VOZ IP CON VISUALIZADOR DE LLAMADAS	952282870103	03/12/2019	Regular	Activo
2872	SEDE CENTRAL	95 Telecomunicaciones	22 Equipo	TELEFONO SOBRE VOZ IP CON VISUALIZADOR DE LLAMADAS	952282870104	03/12/2019	Regular	Activo
2873	SEDE CENTRAL	95 Telecomunicaciones	22 Equipo	TELEFONO SOBRE VOZ IP CON VISUALIZADOR DE LLAMADAS	952282870105	03/12/2019	Regular	Activo
2874	SEDE CENTRAL	95 Telecomunicaciones	22 Equipo	TELEFONO SOBRE VOZ IP CON VISUALIZADOR DE LLAMADAS	952282870106	03/12/2019	Regular	Activo

N°	Local	Grupo ¹	Clase ²	Denominación (Del SINABIP)	Código Patrimonial (Numérico)	Fechas de Adquisición	Estado ³	Condición ⁴
2875	SEDE CENTRAL	95 Telecomunicaciones	22 Equipo	TELEFONO SOBRE VOZ IP CON VISUALIZADOR DE LLAMADAS	952282870107	03/12/2019	Regular	Activo
2876	SEDE CENTRAL	95 Telecomunicaciones	22 Equipo	TELEVISOR LED 42 in	952285860001	19/12/2016	Regular	Activo
2877	SEDE CENTRAL	95 Telecomunicaciones	22 Equipo	TELEVISOR LED 42 in	952285860002	19/12/2016	Regular	Activo
2878	SEDE CENTRAL	95 Telecomunicaciones	22 Equipo	TELEVISOR LED 42 in	952285860003	19/12/2016	Regular	Activo
2879	SEDE CENTRAL	95 Telecomunicaciones	22 Equipo	TELEVISOR LED 42 in	952285860004	19/12/2016	Regular	Activo
2880	SEDE CENTRAL	95 Telecomunicaciones	22 Equipo	TELEVISOR LED 42 in	952285860005	12/08/2016	Regular	Activo
2881	SEDE CENTRAL	95 Telecomunicaciones	22 Equipo	TELEVISOR LED 42 in	952285860007	30/12/2016	Regular	Activo
2882	SEDE PROYECTO INVERSIÓN	95 Telecomunicaciones	22 Equipo	TELEVISOR LED 43 in	952285860008	20/12/2019	Regular	Activo
2883	SEDE CENTRAL	95 Telecomunicaciones	22 Equipo	TELEVISOR LED 43 in	952285860009	20/12/2019	Regular	Activo
2884	SEDE PROYECTO INVERSIÓN	95 Telecomunicaciones	22 Equipo	TELEVISOR LED 43 in	952285860010	20/12/2019	Regular	Activo
2885	SEDE CENTRAL	95 Telecomunicaciones	22 Equipo	UNIDAD DE DISTRIBUCION DE ENERGIA (PDU) - SWITCHED RACK PDU	952294400001	25/01/2019	Regular	Activo
2886	SEDE CENTRAL	74 Oficina	08 Cómputo	COMPUTADORA PESONAL PÓRTATIL	740805000049	18/06/2021	Bueno	Activo
2887	SEDE CENTRAL	74 Oficina	08 Cómputo	COMPUTADORA PESONAL PÓRTATIL	740805000050	18/06/2021	Bueno	Activo
2888	SEDE CENTRAL	74 Oficina	08 Cómputo	COMPUTADORA PESONAL PÓRTATIL	740805000051	18/06/2021	Bueno	Activo
2889	SEDE CENTRAL	74 Oficina	08 Cómputo	COMPUTADORA PESONAL PÓRTATIL	740805000052	18/06/2021	Bueno	Activo
2890	SEDE CENTRAL	74 Oficina	08 Cómputo	COMPUTADORA PESONAL PÓRTATIL	740805000053	18/06/2021	Bueno	Activo
2891	SEDE CENTRAL	74 Oficina	08 Cómputo	COMPUTADORA PESONAL PÓRTATIL	740805000054	18/06/2021	Bueno	Activo
2892	SEDE CENTRAL	74 Oficina	08 Cómputo	COMPUTADORA PESONAL PÓRTATIL	740805000055	18/06/2021	Bueno	Activo
2893	SEDE CENTRAL	74 Oficina	08 Cómputo	COMPUTADORA PESONAL PÓRTATIL	740805000056	18/06/2021	Bueno	Activo
2894	SEDE CENTRAL	74 Oficina	08 Cómputo	COMPUTADORA PESONAL PÓRTATIL	740805000057	18/06/2021	Bueno	Activo
2895	SEDE CENTRAL	74 Oficina	08 Cómputo	COMPUTADORA PESONAL PÓRTATIL	740805000058	18/06/2021	Bueno	Activo
2896	SEDE CENTRAL	74 Oficina	08 Cómputo	COMPUTADORA PESONAL PÓRTATIL	740805000059	18/06/2021	Bueno	Activo
2897	SEDE CENTRAL	74 Oficina	08 Cómputo	COMPUTADORA PESONAL PÓRTATIL	740805000060	18/06/2021	Bueno	Activo
2898	SEDE CENTRAL	74 Oficina	08 Cómputo	COMPUTADORA PESONAL PÓRTATIL	740805000061	18/06/2021	Bueno	Activo
2899	SEDE CENTRAL	74 Oficina	08 Cómputo	COMPUTADORA PESONAL PÓRTATIL	740805000062	18/06/2021	Bueno	Activo
2900	SEDE CENTRAL	74 Oficina	08 Cómputo	COMPUTADORA PESONAL PÓRTATIL	740805000063	18/06/2021	Bueno	Activo
2901	SEDE CENTRAL	74 Oficina	08 Cómputo	COMPUTADORA PESONAL PÓRTATIL	740805000064	18/06/2021	Bueno	Activo
2902	SEDE CENTRAL	74 Oficina	08 Cómputo	COMPUTADORA PESONAL PÓRTATIL	740805000065	18/06/2021	Bueno	Activo
2903	SEDE CENTRAL	74 Oficina	08 Cómputo	COMPUTADORA PESONAL PÓRTATIL	740805000066	18/06/2021	Bueno	Activo
2904	SEDE CENTRAL	74 Oficina	08 Cómputo	COMPUTADORA PESONAL PÓRTATIL	740805000067	18/06/2021	Bueno	Activo

N°	Local	Grupo ¹	Clase ²	Denominación (Del SINABIP)	Código Patrimonial (Número)	Fechas de Adquisición	Estado ³	Condición ⁴
2905	SEDE CENTRAL	74 Oficina	08 Cómputo	COMPUTADORA PESONAL PÓRTATIL	740805000068	18/06/2021	Bueno	Activo
2906	SEDE CENTRAL	74 Oficina	08 Cómputo	COMPUTADORA PESONAL PÓRTATIL	740805000069	18/06/2021	Bueno	Activo
2907	SEDE CENTRAL	74 Oficina	08 Cómputo	COMPUTADORA PESONAL PÓRTATIL	740805000070	18/06/2021	Bueno	Activo
2908	SEDE CENTRAL	74 Oficina	08 Cómputo	COMPUTADORA PESONAL PÓRTATIL	740805000071	18/06/2021	Bueno	Activo
2909	SEDE CENTRAL	74 Oficina	08 Cómputo	COMPUTADORA PESONAL PÓRTATIL	740805000072	18/06/2021	Bueno	Activo
2910	SEDE CENTRAL	74 Oficina	08 Cómputo	COMPUTADORA PESONAL PÓRTATIL	740805000073	18/06/2021	Bueno	Activo
2911	SEDE CENTRAL	74 Oficina	08 Cómputo	COMPUTADORA PESONAL PÓRTATIL	740805000074	18/06/2021	Bueno	Activo
2912	SEDE CENTRAL	74 Oficina	08 Cómputo	COMPUTADORA PESONAL PÓRTATIL	740805000075	18/06/2021	Bueno	Activo
2913	SEDE CENTRAL	74 Oficina	08 Cómputo	COMPUTADORA PESONAL PÓRTATIL	740805000076	18/06/2021	Bueno	Activo
2914	SEDE CENTRAL	67 Maquinaria Vehiculos Y Otros	22 Equipo	CALADORA	672217450001	12/07/2021	Bueno	Activo
2915	SEDE CENTRAL	11 Aire Acondicionado Y Refrigeración	22 Equipo	EQUIPO PARA AIRE ACONDICIONADO INDUSTRIAL	112240100001	26/07/2021	Bueno	Activo
2916	SEDE CENTRAL	74 Oficina	64 Mobiliario	CAJONERA RODABLE DE MELAMINA	746419250171	11/08/2021	Bueno	Activo
2917	SEDE CENTRAL	74 Oficina	64 Mobiliario	CAJONERA RODABLE DE MELAMINA	746419250172	11/08/2021	Bueno	Activo
2918	SEDE CENTRAL	74 Oficina	64 Mobiliario	GABINETE DE METAL	746444910004	11/08/2021	Bueno	Activo
2919	SEDE CENTRAL	74 Oficina	64 Mobiliario	MODULO DE MELAMINA	746460980026	11/08/2021	Bueno	Activo
2920	SEDE CENTRAL	74 Oficina	08 Cómputo	TECLADO - KEYBOARD	740895000232	11/08/2021	Bueno	Activo
2921	SEDE CENTRAL	74 Oficina	08 Cómputo	TECLADO - KEYBOARD	740895000233	11/08/2021	Bueno	Activo
2922	SEDE CENTRAL	74 Oficina	08 Cómputo	TECLADO - KEYBOARD	740895000234	11/08/2021	Bueno	Activo
2923	SEDE CENTRAL	74 Oficina	08 Cómputo	TECLADO - KEYBOARD	740895000235	11/08/2021	Bueno	Activo
2924	SEDE CENTRAL	95 Telecomunicaciones	22 Equipo	CAMARA DE VIDEO DIGITAL	952214700014	13/08/2021	Bueno	Activo
2925	SEDE CENTRAL	95 Telecomunicaciones	22 Equipo	CAMARA DE VIDEO DIGITAL	952214700015	13/08/2021	Bueno	Activo
2926	SEDE CENTRAL	95 Telecomunicaciones	22 Equipo	CAMARA DE VIDEO DIGITAL	952214700016	13/08/2021	Bueno	Activo
2927	SEDE CENTRAL	74 Oficina	08 Cómputo	MONITOR LED	740880370168	24/09/2021	Bueno	Activo
2928	SEDE CENTRAL	74 Oficina	08 Cómputo	TECLADO - KEYBOARD	740895000236	24/09/2021	Bueno	Activo
2929	SEDE CENTRAL	74 Oficina	08 Cómputo	MONITOR LED	740880370169	28/09/2021	Bueno	Activo
2930	SEDE CENTRAL	74 Oficina	64 Mobiliario	ARMARIO METALICO	746406600002	24/11/2021	Bueno	Activo
2931	SEDE CENTRAL	74 Oficina	64 Mobiliario	GABINETE DE METAL	746444910005	24/11/2021	Bueno	Activo
2932	SEDE CENTRAL	74 Oficina	64 Mobiliario	MODULO DE MELAMINA	746460980027	10/12/2021	Bueno	Activo
2933	SEDE CENTRAL	74 Oficina	64 Mobiliario	MODULO DE MELAMINA	746460980028	10/12/2021	Bueno	Activo
2934	SEDE CENTRAL	74 Oficina	64 Mobiliario	CASILLERO DE METAL - LOOKER DE 10 PUERTAS	746428980002	20/12/2021	Bueno	Activo
2935	SEDE CENTRAL	74 Oficina	64 Mobiliario	CASILLERO DE METAL - LOOKER DE 10 PUERTAS	746428980003	20/12/2021	Bueno	Activo
2936	SEDE CENTRAL	67 Maquinaria Vehiculos Y Otros	22 Equipo	ELECTROBOMBA CENTRIFUGA MONOFASICA DE 0.5 HP	672235280001	30/12/2021	Bueno	Activo
2937	SEDE CENTRAL	46 Electricidad Y Electrónica	22 Equipo	REFLECTOR DE CABEZA MOVIL LED	462282280003	16/06/2022	Bueno	Activo
2938	SEDE CENTRAL	46 Electricidad Y Electrónica	22 Equipo	REFLECTOR DE CABEZA MOVIL LED	462282280004	16/06/2022	Bueno	Activo
2939	SEDE CENTRAL	46 Electricidad Y Electrónica	22 Equipo	REFLECTOR DE CABEZA MOVIL LED	462282280005	16/06/2022	Bueno	Activo

N°	Local	Grupo ¹	Clase ²	Denominación (Del SINABIP)	Código Patrimonial (Número)	Fechas de Adquisición	Estado ³	Condición ⁴
2940	SEDE CENTRAL	46 Electricidad Y Electrónica	22 Equipo	REFLECTOR DE CABEZA MOVIL LED	462282280006	16/06/2022	Bueno	Activo

SISTEMA ADMINISTRATIVO DE ABASTECIMIENTO
ANEXO 7.5
VEHICULOS Y MAQUINARIAS

- 1 **Sector** 09 Economía y Finanzas
- 2 **Pliego** 096 Central de Compras Públicas – PERÚ COMPRAS
- 3 **Unidad Ejecutora** 001-1650: CENTRAL DE COMPRAS PÚBLICAS - PERÚ COMPRAS
- 4 **Fecha Corte** 5/08/2022

N°	Nombre del Local	Código Patrimonial (Numérico)	Tipo (Vehículo o Maquinaria)	Placa / N° Serie	Modelo	Marca	Año	Estado de Conservación (Operativo o Inoperativo)
1	SEDE CENTRAL	678205000001	Vehículo	EGY527 / MR2B29F38H1014431	YARIS	TOYOTA	2016	Operativo
2	SEDE CENTRAL	678205000002	Vehículo	EGY538 / MR2B29F31H1020314	YARIS	TOYOTA	2016	Operativo
3	SEDE CENTRAL	678250000001	Vehículo	EGY560 / JTMRF3EV6HD213566	RAV4	TOYOTA	2017	Operativo



Central de Compras Públicas
PERU COMPRAS

Firmado digitalmente por YEN CHIA
Helen Milen FAU 20600927818
hard
Motivo: Doy V° B°
Fecha: 10.08.2022 12:54:47 -05:00



Central de Compras Públicas
PERU COMPRAS

Firmado digitalmente por POTOKAR
ORIHUELA, Patricia Elizabeth FAU
20600927818 hard
Motivo: Soy el autor del documento
Fecha: 10.08.2022 13:08:50 -05:00

SISTEMA ADMINISTRATIVO DE ABASTECIMIENTO
ANEXO 7.6
OTROS BIENES: APLICATIVOS INFORMÁTICOS

1 Sector 09 Economía y Finanzas
2 Pliego 096 Central de Compras Públicas – PERÚ COMPRAS
3 Unidad Ejecutora 001-1650: CENTRAL DE COMPRAS PÚBLICAS - PERÚ COMPRAS
4 Fecha Corte 5/08/2022

N°	Nombre de Aplicación Informática	Objetivo	U.O. Propietaria	Estado	Año de última actualización
1	2	3	4	5	
1	Módulo de Catálogos Electrónicos de Acuerdos Marco	Gestionar las contrataciones de bienes y servicios que se realizan mediante el método especial de contratación a través de Catálogos Electrónicos de Acuerdos Marco.	Dirección de Acuerdos Marco	En Operación	2022
2	Módulo de Boletos Aéreos del Catálogo Electrónico de Acuerdos Marco.	Gestionar la compra de pasajes aéreos y registro del Formulario Único de Atenciones (FUA) para servicios especiales como traslado de reos, traslado de grupos o traslados por emergencia	Dirección de Acuerdos Marco	En Operación	2021
3	Observatorio Público de la Central de Compras Públicas - PERÚ COMPRAS	Difundir el desempeño y análisis del comportamiento del mercado público sobre todo de los métodos de contratación que administra y promueve PERÚ COMPRAS.	Dirección de Análisis de Mercado	En Operación	2021
4	Sistema de Trámite Documentario – STD	Gestionar los expedientes documentales recibidos del exterior de la institución, así como las generadas internamente.	Oficina de Tecnologías de la Información	Descontinuado	2018
5	Sistema del Archivo Central – SAC	Administrar el acervo documental del Archivo Central Institucional y brindar el entorno para la aplicación de los procesos archivísticos como la descripción, ubicación topográfica y servicio de los documentos en base a los principios de procedencia y orden original.	Oficina de Tecnologías de la Información	En Operación	2018
6	Sistema de Control de Visitas – SCV	Registrar los datos de las personas que visitan PERÚ COMPRAS, el cual es publicado como medida de transparencia en la Página Web.	Oficina de Tecnologías de la Información	Descontinuado	2018
7	Sistema de consultas de servicios disponibles en la Plataforma de Interoperabilidad del Estado – PIDE	Permitir el aprovechamiento de los servicios puestos a disposición de las instituciones Públicas desde la Plataforma de Interoperabilidad del Estado.	Oficina de Tecnologías de la Información	En Operación	2022
8	Aplicación para dispositivos móviles para el Sistema de Catálogos Electrónicos de Acuerdo Marco	Facilitar al ciudadano información respecto a las órdenes de compra realizadas por Catálogos Electrónicos de Acuerdo Marco a través del desarrollo de una App para dispositivos móviles con las funcionalidades de entidad, proveedor y representante de marca.	Oficina de Tecnologías de la Información	En Operación	2021
9	Portal Web	Publicar información adicional a gob.pe	Oficina de Tecnologías de la Información	En Operación	2021
10	Sistema de Encuestas	Emitir encuestas a entidades y proveedores sobre el desempeño de las herramientas de PERÚ COMPRAS.	Dirección de Análisis de Mercado	En Operación	2022
11	Sistema ITOP	Realizar la gestión y seguimiento de ticket de atención de requerimientos de desarrollo.	Oficina de Tecnologías de la Información	En Operación	2021
12	Sistema de Gestión Administrativa (SIGEAD)	Gestionar la información correspondiente a las fases del ciclo de planeamiento y presupuesto, permitiendo realizar una formulación eficiente de planes, así como el seguimiento físico y financiero generando información oportuna para la toma de decisiones.	Oficina de Planeamiento y Presupuesto	En Operación	2022
13	Buscador Público de Fichas Producto de los Catálogos Electrónicos de Acuerdos Marco	Obtener de forma sencilla las fichas producto que se encuentran disponibles en la Plataforma de Catálogos Electrónicos de Acuerdos Marco.	Oficina de Tecnologías de la Información	En Operación	2021
14	Módulo de Mesa de Partes Digital	Gestionar de forma automatizada los documentos que ingresan por mesa de partes Digital para ser derivados a través del Sistema de Gestión Documental a fin de brindar un servicio mas eficiente a los usuarios.	Oficina de Atención al Usuario y Gestión Documentaria	En Operación	2022
15	Módulo de Acceso a la Información Pública	Gestionar de forma automatizada los documentos que ingresan por Acceso a la Información Pública para ser derivados a través del Sistema de Gestión Documental a fin de brindar un servicio mas eficiente a los usuarios.	Oficina de Atención al Usuario y Gestión Documentaria	En Desarrollo	2022
16	Proyecto Integrador de servicios	Conectar e integrar los sistemas on site de la entidad con las aplicaciones que se dispone en la nube optimizando los procesos informáticos de la entidad.	Oficina de Tecnologías de la Información	En Operación	2022
17	Módulo de notificación electrónica	Gestionar de forma automatizada la notificación de los documentos con destino externo, que son enviados a través de la bandeja de mensajería del Sistema de Gestión Documental (SGD).	Oficina de Atención al Usuario y Gestión Documentaria	En Desarrollo	2022
18	Sistema de Contratación de Personal (SICOP)	Automatizar la gestión de convocatorias de personal a cargo de Recursos Humanos.	Oficina de Administración	En Desarrollo	2022
19	Expediente de Contratación Electrónico	A partir del expediente de contratación gestionado en el SGD, permite importar los documentos para las operaciones de logística y automatizar el proceso control previo, devengado y tesorería, con la finalidad de generar un expediente de contratación electrónico.	Oficina de Planeamiento y Presupuesto	En Desarrollo	2022
20	Módulo de envío masivo programado de comunicaciones	Automatizar el envío de comunicaciones (notas de prensa, noticias, boletines, etc) a personal interno (servidores civiles) y usuarios externos.	Oficina de Comunicaciones	En Desarrollo	2022
21	Módulo de Compra Agregada	Gestionar contrataciones de bienes o servicios en los Catálogos Electrónicos de Acuerdos Marco (CEAM), a través del procedimiento de "Grandes Compras".	Dirección de Acuerdos Marco	En Desarrollo	2022
22	Plataforma de Catálogos Electrónicos de Acuerdos Marco (nueva versión) - Proyecto de Inversión N° 2363565).	Gestionar las contrataciones de bienes y servicios que se realizan mediante los Catálogos Electrónicos de Acuerdos Marco utilizando la tecnología de microservicios.	Dirección de Acuerdos Marco	En Desarrollo	2022



Central de Compras Públicas
PERÚ COMPRAS

Firmado digitalmente por SACA
MORALES Frederick Roberto FAU
20600927818 hard
Motivo: Doy V° B°
Fecha: 10.08.2022 23:12:47 -05:00

SISTEMA ADMINISTRATIVO DE GESTIÓN DE RECURSOS HUMANOS
ANEXO 8.2
FUNCIONARIOS SANCIONADOS

- 1 **Sector** 09: ECONOMÍA Y FINANZAS
 2 **Pliego** 096: CENTRAL DE COMPRAS PÚBLICAS - PERÚ COMPRAS
Unidad
 3 **Ejecutora** 001-1650: CENTRAL DE COMPRAS PÚBLICAS - PERÚ COMPRAS
Fecha Corte
 4 **del Reporte** 5/08/2022

N°	Código de entidad	Tipo de documento	N° de documento(1)	Nombres y apellidos	Tipo de sanción vigente(2)	Periodo inicio de la sanción vigente(3)	Periodo final de la sanción vigente(3)	Total de días de sanción (4)
1								
2								
3								

(*) La Central de Compras Públicas - PERÚ COMPRAS no cuenta con servidores civiles sancionados durante el periodo reportado.

LEYENDA:

***Periodo del reporte: 02/02/2022 al 05/08/2022**

(1) DNI, Pasaporte, CE

(2) Suspensión, Inhabilitación, Destitución, u otra

(3) Día/Mes/Año

(4) # de días de sanción



Firmado digitalmente por LIZARRAGA RAMOS Sandro Leoncio FAU
 20600927818 hard
 Motivo: Soy el autor del documento
 Fecha: 10.08.2022 20:11:37 -05:00



Firmado digitalmente por POTOKAR ORIHUELA Patricia Elizabeth FAU
 20600927818 hard
 Motivo: Soy el autor del documento
 Fecha: 10.08.2022 20:36:09 -05:00

Nro.	Año	Unidad Ejecutora	Control Posterior	Nro. de Informe	Título del Informe	Fecha Emisión	Fecha Publicación	Nro. de orden inf. de Control	Descripción	Estado de recomendación	Fecha de Vencimiento
1	2022	CENTRAL DE COMPRAS PÚBLICAS - PERÚ COMPRAS	Servicio de control específico a hechos con presunta irregularidad	002-2022- OC/6264	EJECUCIÓN CONTRACTUAL DE LA CONTRATACIÓN DIRECTA N° 6-2020-PERÚ COMPRAS/CE-ADQUISICIÓN DE KIT PARA DETECCIÓN MOLECULAR DE SARS COV-2 POR PCR EN TIEMPO REAL EFECTUADO POR PERÚ COMPRAS A FAVOR DEL INS	16/06/2022	24/06/2022	1	Realice las acciones tendientes a fin que el órgano competente efectúe el deslinde de las responsabilidades que correspondan, de los funcionarios y servidores públicos de la Central de Compras Públicas - PERÚ COMPRAS comprendidos en los hechos irregulares 1 - PC APROBO MODIFICACIÓN EN D/C 56 AFECTANDO FINALIDAD Y REALIZÓ PAGO DE PRESTACIÓN SIN APLICAR PENALIDAD POR S/218 064, del presente Informe de Control Específico, de acuerdo a las normas que regulan la materia.	Pendiente	16/06/2023
2	2022	CENTRAL DE COMPRAS PÚBLICAS - PERÚ COMPRAS	Servicio de control específico a hechos con presunta irregularidad	002-2022- OC/6264	EJECUCIÓN CONTRACTUAL DE LA CONTRATACIÓN DIRECTA N° 6-2020-PERÚ COMPRAS/CE-ADQUISICIÓN DE KIT PARA DETECCIÓN MOLECULAR DE SARS COV-2 POR PCR EN TIEMPO REAL EFECTUADO POR PERÚ COMPRAS A FAVOR DEL INS	16/06/2022	24/06/2022	2	Dar inicio a las acciones legales civiles contra los funcionarios y servidores públicos comprendidos en los hechos con evidencias de irregularidad del presente Informe de Control Específico.	Pendiente	16/06/2023
3	2021	CENTRAL DE COMPRAS PÚBLICAS - PERÚ COMPRAS	Servicio de control específico a hechos con presunta irregularidad	028-2021- OC/6264	CONTRATACIÓN DIRECTA N° 018-2020-PERÚ COMPRAS/CE - ADQUISICIÓN DE KIT DE EXTRACCIÓN DE ARN VIRAL EFECTUADO POR PERÚ COMPRAS A FAVOR DEL INSTITUTO NACIONAL DE SALUD, POR EL MONTO DE S/ 3 196 800,00	03/11/2021	10/11/2021	1	Realice las acciones tendientes a fin que el órgano competente efectúe el deslinde de las responsabilidades que correspondan, de los funcionarios y servidores públicos de la Central de Compras Públicas - PERÚ COMPRAS comprendidos en los hechos irregulares "Contratación Directa n.º 018-2020-PERÚ COMPRAS/CE realizada en el marco del Decreto de Urgencia n.º 028-2020, por la Central de Compras Públicas - PERÚ COMPRAS a favor del INS, por el monto de S/ 3 196 800,00, no contempló en el requerimiento que las especificaciones técnicas de los equipo/s en cesión en uso ofertados, sean presentados en idioma español, tal como lo exige la normativa de contrataciones, situación que afectó la evaluación de cotizaciones así como la transparencia de la contratación", del presente Informe de Control Específico, de acuerdo a las normas que regulan la materia.	Pendiente	01/12/2022
4	2021	CENTRAL DE COMPRAS PÚBLICAS - PERÚ COMPRAS	Servicio de control específico a hechos con presunta irregularidad	024-2021- OC/6264	PROCEDIMIENTO DE IMPLEMENTACIÓN Y OPERATIVIDAD DEL CATALOGO ELECTRÓNICO DE ACUERDO MARCO DE MATERIALES E INSUMOS DE LIMPIEZA	19/08/2021	26/08/2021	1	Realice las acciones tendientes a fin que el órgano competente efectúe el deslinde de las responsabilidades que correspondan, de los funcionarios y servidores públicos de la Central de Compras Públicas - PERÚ COMPRAS comprendidos en los hechos irregulares "Durante el año 2020 se han comercializado en el Catálogo Electrónico de Materiales e insumos de limpieza, por lo menos 159 fichas-producto de bienes que no contaban con la Notificación Sanitaria Obligatoria o Autorización Sanitaria exigida por la normativa aplicable, situación que afectó la finalidad de las compras públicas por un monto aproximado de S/ 1 246 543,53 soles, así como también la transparencia de las mismas y la salud pública", del presente Informe de Control Específico, de acuerdo a las normas que regulan la materia. (Conclusión n.º 1)	Pendiente	19/08/2022

SISTEMA ADMINISTRATIVO DE CONTROL
9.2. FUNCIONARIOS CON PRESUNTA RESPONSABILIDAD ADMINISTRATIVA

Nro.	Año	Unidad Ejecutora	Control Posterior	N° de Informe	Título del Informe	Fecha Emisión	DNI	Nombre	Estado
1	2022	CENTRAL DE COMPRAS PÚBLICAS - PERÚ COMPRAS	Servicio de control específico a hechos con presunta irregularidad	002-2022-2-6264-SCE	EJECUCIÓN CONTRACTUAL DE LA CONTRATACIÓN DIRECTA N° 6-2020-PERÚ COMPRAS/CE-ADQUISICIÓN DE KIT PARA DETECCIÓN MOLECULAR DE SARS COV-2 POR PCR EN TIEMPO REAL, EFECTUADO POR PERÚ COMPRAS A FAVOR DEL INS	16/06/2022	09832929	SILVIO ELISBAN AIQUIPA MENDOZA	Pendiente
2	2022	CENTRAL DE COMPRAS PÚBLICAS - PERÚ COMPRAS	Servicio de control específico a hechos con presunta irregularidad	002-2022-2-6264-SCE	EJECUCIÓN CONTRACTUAL DE LA CONTRATACIÓN DIRECTA N° 6-2020-PERÚ COMPRAS/CE-ADQUISICIÓN DE KIT PARA DETECCIÓN MOLECULAR DE SARS COV-2 POR PCR EN TIEMPO REAL, EFECTUADO POR PERÚ COMPRAS A FAVOR DEL INS	16/06/2022	40816280	RUTH MARGOT MELENDEZ VARGA	Pendiente
3	2022	CENTRAL DE COMPRAS PÚBLICAS - PERÚ COMPRAS	Servicio de control específico a hechos con presunta irregularidad	002-2022-2-6264-SCE	EJECUCIÓN CONTRACTUAL DE LA CONTRATACIÓN DIRECTA N° 6-2020-PERÚ COMPRAS/CE-ADQUISICIÓN DE KIT PARA DETECCIÓN MOLECULAR DE SARS COV-2 POR PCR EN TIEMPO REAL, EFECTUADO POR PERÚ COMPRAS A FAVOR DEL INS	16/06/2022	44582834	HELEN MILEN YEN CHIA	Pendiente
4	2022	CENTRAL DE COMPRAS PÚBLICAS - PERÚ COMPRAS	Servicio de control específico a hechos con presunta irregularidad	002-2022-2-6264-SCE	EJECUCIÓN CONTRACTUAL DE LA CONTRATACIÓN DIRECTA N° 6-2020-PERÚ COMPRAS/CE-ADQUISICIÓN DE KIT PARA DETECCIÓN MOLECULAR DE SARS COV-2 POR PCR EN TIEMPO REAL, EFECTUADO POR PERÚ COMPRAS A FAVOR DEL INS	16/06/2022	47142761	ALINA ISABEL CAMAC DIAZ	Pendiente
5	2021	CENTRAL DE COMPRAS PÚBLICAS - PERÚ COMPRAS	Servicio de control específico a hechos con presunta irregularidad	028-2021-2-6264-SCE	CONTRATACIÓN DIRECTA N° 018-2020-PERÚ COMPRAS/CE-ADQUISICIÓN DE KIT DE EXTRACCIÓN DE ARN VIRAL, EFECTUADO POR PERÚ COMPRAS A FAVOR DEL INSTITUTO NACIONAL DE SALUD, POR EL MONTO DE S/ 3 196 800,00	3/11/2021	43667974	SUSANA CARLA CHOCCE VASQUEZ	Pendiente
6	2021	CENTRAL DE COMPRAS PÚBLICAS - PERÚ COMPRAS	Servicio de control específico a hechos con presunta irregularidad	028-2021-2-6264-SCE	CONTRATACIÓN DIRECTA N° 018-2020-PERÚ COMPRAS/CE-ADQUISICIÓN DE KIT DE EXTRACCIÓN DE ARN VIRAL, EFECTUADO POR PERÚ COMPRAS A FAVOR DEL INSTITUTO NACIONAL DE SALUD, POR EL MONTO DE S/ 3 196 800,00	3/11/2021	43736848	CRISTHIAN EDUARDO CONDOR BERNAOLA	Pendiente
7	2021	CENTRAL DE COMPRAS PÚBLICAS - PERÚ COMPRAS	Servicio de control específico a hechos con presunta irregularidad	028-2021-2-6264-SCE	CONTRATACIÓN DIRECTA N° 018-2020-PERÚ COMPRAS/CE-ADQUISICIÓN DE KIT DE EXTRACCIÓN DE ARN VIRAL, EFECTUADO POR PERÚ COMPRAS A FAVOR DEL INSTITUTO NACIONAL DE SALUD, POR EL MONTO DE S/ 3 196 800,00	3/11/2021	42208728	CÉSAR ALEJANDRO LLANOS TORRES	Pendiente
8	2021	CENTRAL DE COMPRAS PÚBLICAS - PERÚ COMPRAS	Servicio de control específico a hechos con presunta irregularidad	028-2021-2-6264-SCE	CONTRATACIÓN DIRECTA N° 018-2020-PERÚ COMPRAS/CE-ADQUISICIÓN DE KIT DE EXTRACCIÓN DE ARN VIRAL, EFECTUADO POR PERÚ COMPRAS A FAVOR DEL INSTITUTO NACIONAL DE SALUD, POR EL MONTO DE S/ 3 196 800,00	3/11/2021	40703425	URIARTE ESPEJO URSULA PAULINA	Pendiente
9	2021	CENTRAL DE COMPRAS PÚBLICAS - PERÚ COMPRAS	Servicio de control específico a hechos con presunta irregularidad	024-2021- 2-6264-SCE	PROCEDIMIENTO DE IMPLEMENTACIÓN Y OPERATIVIDAD DEL CATÁLOGO ELECTRÓNICO DE ACUERDO MARCO DE MATERIALES E INSUMOS DE LIMPIEZA	19/08/2021	10805667	ERICK FERNANDO CASO GIRALDO	Pendiente
10	2021	CENTRAL DE COMPRAS PÚBLICAS - PERÚ COMPRAS	Servicio de control específico a hechos con presunta irregularidad	024-2021- 2-6264-SCE	PROCEDIMIENTO DE IMPLEMENTACIÓN Y OPERATIVIDAD DEL CATÁLOGO ELECTRÓNICO DE ACUERDO MARCO DE MATERIALES E INSUMOS DE LIMPIEZA	19/08/2021	40259178	DAVID ENRIQUE CCORI SALAZAR	Implementada
11	2021	CENTRAL DE COMPRAS PÚBLICAS - PERÚ COMPRAS	Servicio de control específico a hechos con presunta irregularidad	024-2021- 2-6264-SCE	PROCEDIMIENTO DE IMPLEMENTACIÓN Y OPERATIVIDAD DEL CATÁLOGO ELECTRÓNICO DE ACUERDO MARCO DE MATERIALES E INSUMOS DE LIMPIEZA	19/08/2021	40160248	YONEL OMAR SANTE VILLEGAS	Implementada

SISTEMA ADMINISTRATIVO DE CONTROL
9.3. INFORMES DE CONTROL SIMULTÁNEO POR UNIDAD EJECUTORA

Nro.	Año	Unidad Ejecutora	Control Simultaneo	N° de Informe	Título del Informe	Fecha Emisión	Fecha Publicación	N° de orden en el informe	Descripción	Estado de la Sit.Adv.
1	2022	CENTRAL DE COMPRAS PÚBLICAS - PERÚ COMPRAS	CONTROL CONCURRENTE	003-2022-OCI/6264-SCC	PROYECTO DE INVERSIÓN MEJORAMIENTO DE LOS SERVICIOS DE LA PLATAFORMA TECNOLÓGICA DE LA CENTRAL DE COMPRAS PÚBLICAS - PERÚ COMPRAS, CUI N.° 2363565	15/07/2022	20/07/2022	0	LA ENTIDAD REMITE INFORMACIÓN PARCIAL RESPECTO A LA PROGRAMACIÓN DE CONVOCATORIAS Y EJECUCIÓN DEL PROYECTO DE INVERSIÓN "MEJORAMIENTO DE LOS SERVICIOS DE LA PLATAFORMA TECNOLÓGICA DE LA CENTRAL DE COMPRAS PÚBLICAS - PERÚ COMPRAS", SITUACIÓN QUE LIMITA LA EJECUCIÓN DE LAS LABORES DE CONTROL EN LA FORMA Y PLAZOS ESTABLECIDOS PARA EL SERVICIO DEL CONTROL CONCURRENTE, AFECTANDO EL EJERCICIO DE UN CONTROL OPORTUNO QUE CONTRIBUYA A LA ADOPCIÓN DE ACCIONES PREVENTIVAS Y CORRECTIVAS QUE CORRESPONDAN, GENERANDO EL RIESGO DE INCUMPLIMIENTO DE LOS OBJETIVOS ESTABLECIDOS.	Corregido
2	2022	CENTRAL DE COMPRAS PÚBLICAS - PERÚ COMPRAS	CONTROL CONCURRENTE	001-2022-OCI/6264-SCC	PROYECTO DE INVERSIÓN MEJORAMIENTO DE LOS SERVICIOS DE LA PLATAFORMA TECNOLÓGICA DE LA CENTRAL DE COMPRAS PÚBLICAS - PERÚ COMPRAS, CUI N.° 2363565	28/04/2022	4/05/2022	0	No aplica	No aplica

FORMATOS DE RECOPIACIÓN DE INFORMACIÓN DEL SISTEMA DE DEFENSA JURÍDICA DEL ESTADO EN EL MARCO DEL PROCESO DE RENDICIÓN DE CUENTAS Y TRANSFERENCIA DE GESTIÓN

FORMATO A: TOTAL DE PROCESOS Y OBLIGACIONES PECUNIARIAS A FAVOR Y CONTRA EL ESTADO (1)

Cantidad Total de Investigaciones (en el Ministerio Público) (2)	Cantidad total de Procesos (en el Poder Judicial) (3)	Cantidad de total de otros Procesos (4)	Cantidad Total de Procesos (SUMA DE A+B+C)	Estado demandante/denunciante/agriavado/actor civil (5)			Estado demandado/denunciado/tercero civil (6)		
				Monto Total establecido en la sentencia	Monto Cobrado	Monto Pendiente de cobro	Monto Total establecido en la sentencia	Monto Pagado	Monto Pendiente de pago
6	9	19	34	S/0.00	S/0.00	S/0.00	S/0.00	S/0.00	S/0.00

(1) El presente formato esta orientado a recopilar la información en forma total y/o acumulada

(2) Total de investigaciones (en diligencias preliminares e investigación preparatoria). En caso del C. de PP de 1940, se debe consignar solo la data total referida a la investigación preliminar.

(3) Total de procesos en el PJ (precisar la carga total acumulada entre todas las materias que conozca la procuraduría y que se encuentren judicializadas).

(4) Total de procesos que no se encuentren o no se tramiten ante el Ministerio Público ni ante el Poder Judicial (procesos arbitrales, arbitrales laborales, administrativos, conciliaciones y similares)

(5) Pagos exigidos por el Estado

(6) Pagos reclamados al Estado

FORMATOS DE RECOPIACIÓN DE INFORMACIÓN DEL SISTEMA DE DEFENSA JURÍDICA DEL ESTADO EN EL MARCO DEL PROCESO DE RENDICIÓN DE CUENTAS Y TRANSFERENCIA DE GESTIÓN

FORMATO B: TOTAL DE CASOS EMBLEMÁTICOS Y CASOS CON MONTOS MAYORES A 100 UIT (1)

Órgano Jurisdiccional/Fiscal/otros (2)	Distrito Judicial/Distrito Fiscal/Otros	Sujeto Procesal (3)	Naturaleza/ Especialidad (4)	Materia/Delitos (5)	Fecha del Auto Admisorio/ Fecha de Inicio de Diligencias Preliminares/otros similares	Estadio Procesal (6)	Pretensión Económica S/. (7)	Monto establecido en la Sentencia S/.	Monto Pagado S/.	Monto por pagar S/.	Número personas investigadas/procesadas/demandadas en cada caso emblemático
Centro de Arbitraje - Cámara de Comercio de Lima	Lima	Demandado	Arbitraje	Inaplicación de penalidades	13/11/2020	En trámite	S/977,589.00				1
Centro de Conciliación y Arbitraje - PUCP	Lima	Demandado	Arbitraje	Inaplicación de penalidades	21/01/2021	En trámite	S/1,580,280.00				1
Centro de Arbitraje - Cámara de Comercio de Lima	Lima	Demandado	Arbitraje	Inaplicación de penalidades	2/12/2020	En trámite	S/673,100.00				1
Centro de Arbitraje - Cámara de Comercio de Lima	Lima	Demandado	Arbitraje	Penalidades y devolución de bienes	5/04/2021	En trámite	S/2,939,170.00				1
Centro de Análisis y Resolución de Disputas Alternativas del Comercio C.A.R.D.A.	Lima	Demandado	Arbitraje	Resolución de Contrato	26/10/2021	En trámite	S/18,985,000.00				1
Centro de Análisis y Resolución de Conflictos - PUCP	Lima	Demandado	Arbitraje	Inaplicación de penalidades	1/03/2022	En trámite	S/1,596,057.00				1

- (1) El presente formato esta orientado a recopilar información por cada caso emblemático (en las diferentes especialidades o materias que conoce la procuraduría pública).
- (2) Precisar el órgano fiscal, jurisdiccional, árbitro y otros que tiene a cargo el caso.
- (3) Situación de la entidad en el caso o proceso (denunciante, denunciado, demandado, demandante, agraviado, actor civil, tercero civil y otros)
- (4) Precisar en cada caso emblemático su naturaleza o especialidad (penal, civil, laboral, contencioso administrativo y otros)
- (5) Precisar en cada caso emblemático la materia o delitos (beneficios sociales, responsabilidad contractual, peculado, colusión, banda criminal, tráfico ilícito de drogas y otros)
- (6) Precisar si el caso emblemático se encuentra en trámite, apelación o ejecución
- (7) Precisar la pretensión económica total del caso emblemático (presentada por el Estado o por la parte contraria). Consignar información solo cuando la pretensión sea económica.