MEF

Firmado Digitalmente por
VARGAS MEDRANO
Carlos Alberto FAU
20131370645 hard
Fecha: 16/08/2022
09:45:16 COT
Motivo: Doy V° B°

INFORME

"RENDICIÓN DE CUENTAS DE TITULARES POR TÉRMINO DE GESTIÓN"

MINISTERIO DE ECONOMÍA Y FINANZAS

LIMA - LIMA – LIMA

agosto 2022

INFORME DE RENDICIÓN DE CUENTAS DE TITULARES

I. INFORMACIÓN GENERAL DEL PROCESO DE RENDICIÓN DE CUENTAS DEL PLIEGO

1.1 Información general del titular del pliego

1.2 Información de los titulares de las unidades ejecutoras

1.3 Misión, visión, valores y organigrama

1.4 Logros alcanzados en el periodo de gestión

1.5 Limitaciones en el periodo a rendir

1.6 Recomendaciones de mejora

II. SECCIÓN I: INFORMACIÓN DE SISTEMAS ADMINISTRATIVOS DE GESTIÓN PÚBLICA

III. SECCIÓN II: INFORMACIÓN DE INDICADORES SOCIALES Y ECONÓMICOS

IV. SECCIÓN III: INFORMACIÓN DE BIENES Y SERVICIOS ENTREGADOS POR LA ENTIDAD

V. SECCIÓN IV: INFORMACIÓN DE AUTOEVALUACIÓN DE LA GESTIÓN DE BIENES Y SERVICIOS ENTREGADOS POR LA ENTIDAD

VI. ANEXOS DE LOS SISTEMAS DE ADMINISTRATIVOS

I. INFORMACIÓN GENERAL DEL PROCESO DE RENDICIÓN DE CUENTAS DEL PLIEGO.

1.1 Información general de titular de pliego.

Código de la entidad	0001		
Nombre de la entidad	MINISTERIO DE ECONOMÍA Y FINANZAS		
Apellidos y nombres del titular de la entidad	GRAHAM YAMAHUCHI OSCAR MIGUEL		
Cargo del titular	MINISTRO DE ESTADO EN EL DESPACHO DE ECONOMIA Y FINANZAS		
Tipo de documento de identidad	DNI		
N° de documento de identidad	08640571		
Teléfonos:	013119901		
Correo electrónico	OGRAHAMY@MEF.GOB.PE		
Tipo de informe	POR TÉRMINO DE GESTIÓN		
INFORME A REPORTAR			
Fecha de inicio del periodo reportado:	02/02/2022	Nro. documento de nombramiento / designación	RESOLUCIÓN SUPREMA N° 041-2022-PCM
Fecha de fin del periodo reportado:	05/08/2022	Nro. documento de cese de corresponder	RESOLUCIÓN SUPREMA Nº 197-2022-PCM
Fecha de Generación del Informe:	15/08/2022 21:41:42		

1.2 Información de los titulares de las unidades ejecutoras

Titulares de las unidades ejecutoras que intervienen en la elaboración del Informe						
N°	Unidad ejecutora	Tipo de documento de identidad	N° de documento de identidad	Apellidos y nombres	Fecha de inicio en el cargo	Remitió información (si/no)
1	UNIDAD EJECUTORA 012 - OFICINA GENERAL DE INVERSIONES Y PROYECTOS	DNI	09917145	ANGULO BARRERA RAQUEL PAOLA	22/12/2020	SI
2	SECRETARIA TECNICA DEL CONSEJO FISCAL	DNI	10299611	MARTINEZ ORTIZ ARTURO MANUEL	05/09/2016	SI
3	MINISTERIO DE ECONOMÍA Y FINANZAS	DNI	08884947	JIMENEZ GUERRERO MARIO EDUARDO	01/08/2022	SI
4	MEF - ADMINSTRACION DE LA DEUDA	DNI	25551204	PIZARRO MATOS GUADALUPE MERCEDES	16/02/2022	SI

Comentarios

1.3 Misión, visión, valores y organigrama

a. Misión

Armonizar la política económica y financiera, a través de la transparencia y responsabilidad fiscal, contribuyendo al crecimiento económico sostenido del paíS.

b. Visión

Sector que impulsa el crecimiento económico sostenido, que contribuye a una mejor calidad de vida de los peruanos, garantizando una política fiscal responsable y transparente, en el marco de la estabilidad macroeconómica.

c. Valores

Respeto:

Tratamos a las y los ciudadanos, así como a las compañeras y compañeros de trabajo de cualquier nivel jerárquico con empatía, consideración y reconociendo su dignidad, generando un ambiente de confianza y cooperación en la institución para brindar un buen servicio a la ciudadanía. De la misma manera, aseguramos el cumplimiento de las normas internas y acuerdos dentro de la entidad, haciendo prevalecer el respeto, sobre todo.

Responsabilidad con efectividad:

Asumimos nuestros roles de manera proactiva asumiendo con responsabilidad nuestros actos, así como la puntualidad tanto en nuestro horario de trabajo como en el cumplimiento de las actividades asignadas, imprimiendo eficacia y calidad en nuestra labor, a fin de lograr los resultados esperados por la ciudadanía y trazados por la entidad en sus documentos de gestión.

Probidad:

Actuamos con honestidad, honradez e imparcialidad a fin de buscar el interés general y rechazamos cualquier acción o situación que pudiera afectarlo, evitando cualquier provecho o ventaja personal indebida; asimismo, garantizamos el buen uso de los recursos públicos.

Compromiso:

Mantenemos el más alto nivel de esfuerzo y motivación en todas nuestras acciones y nos identificamos con el espíritu y objetivos de nuestra institución brindando un servicio eficiente y de calidad a la ciudadanía teniendo como factor clave el trabajo en equipo.

Transparencia:

Desarrollamos nuestros actos o funciones asegurando que la ciudadanía tenga acceso a la información que tiene y que genera la entidad en el momento y la forma que lo requieran, conforme a la normatividad vigente. Asimismo, publicitamos los logros y dificultades que presenta nuestro trabajo, de tal manera que la ciudadanía tenga cabal conocimiento, con el objetivo de motivar su participación en los asuntos públicos.

d. Organigrama

Aprobado con:

D.S. N° 256-2019-EF

R.M. N° 292-2019-EF/41

R.M. N° 213-2020-EF/41

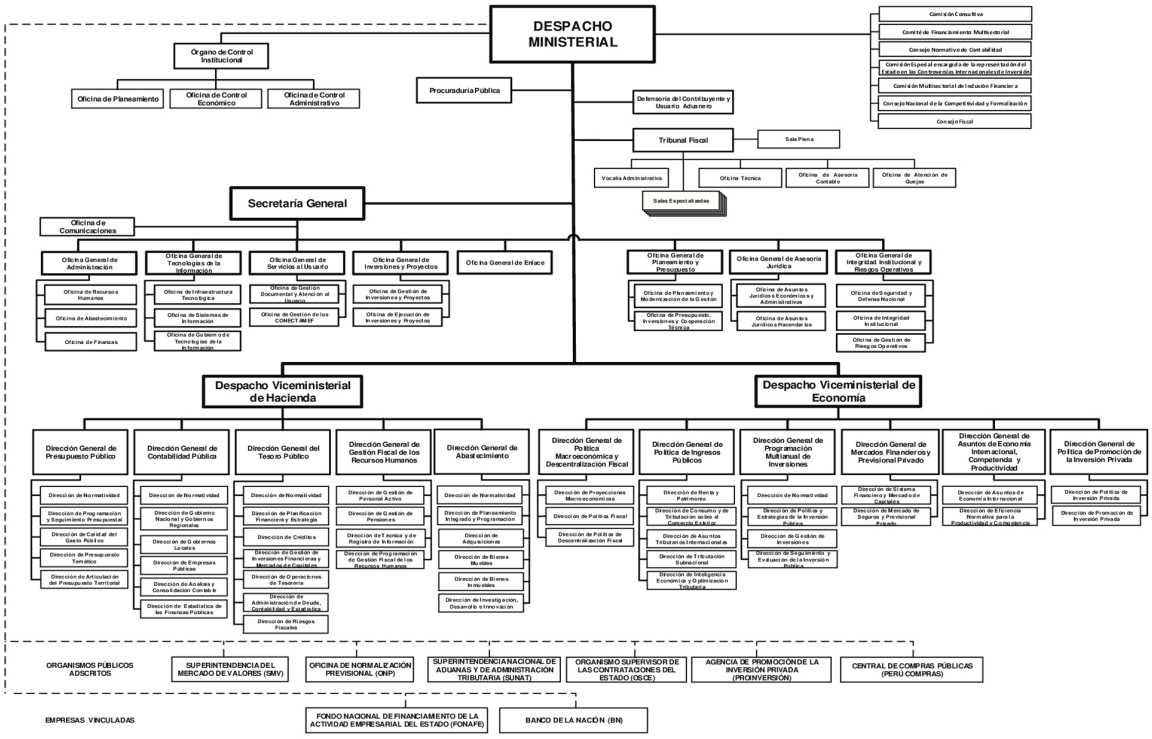

1.4 Logros alcanzados en el periodo de gestión

EN MATERIA DE ECONOMIA:

Entre enero y mayo, el PBI creció 3,5%. En junio, el empleo en Lima Metropolitana fue 5,1 millones de personas. A julio 2022 el déficit fiscal fue 1,2% del PBI, menor al 2021 (2,5% del PBI) por aumento de los ingresos fiscales (14,9% real). En agosto, se publicó la Ley N° 31541, que guiará la consolidación fiscal, la elaboración del MMM 2023-2026 y leyes de presupuesto, financiamiento y equilibrio del sector público 2023.

Los ingresos fiscales del Gobierno General para el año 2022 se estima que alcanzarán un valor anual de 21,0% del PBI producto de la recuperación económica experimentada desde 2021, y la mejora de las cotizaciones internacionales, principalmente de los minerales; así como el esfuerzo de la administración tributaria para combatir la evasión y elusión tributaria.

En APP y PA, se emitieron opiniones técnicas en: hitos de diversos proyectos; evaluación de proyectos de iniciativas privadas en los sectores de saneamiento, educación y turismo, versión inicial y final de contratos y adendas del sector salud, electricidad y saneamiento, incluyendo opinión previa a 15 adendas para sustituir la tasa LIBOR.

En materia de OxI, se adjudicaron 40 proyectos por S/ 251 millones (MM) y se ejecutaron 46 por S/ 247 MM.

Se modificó el marco normativo de OxI, ampliando sus fuentes de financiamiento para promover la utilización del mecanismo en todos los niveles de gobierno; y el marco normativo de APP y PA, incorporando mejoras para

garantizar la disponibilidad de infraestructura y prestación de los servicios públicos, bajo un enfoque de desarrollo sostenible.

El EESI acompañó una cartera de 123 proyectos en transportes, electricidad, saneamiento, comunicaciones, minería, hidrocarburos, agricultura - agroalimentario, salud e inmobiliarios que estimó una inversión de US$ 2 462 MM y una ejecución aproximada de US$ 1 447 MM (avance 59%). Se identificó 57 trabas y logró 45 destrabes.

En inversiones públicas, se continuaron las estrategias de seguimiento, acompañamiento y asistencia técnica a las entidades de los tres niveles de gobierno, permitiendo niveles récord de ejecución en las entidades de los Gobiernos Locales (GL) y Regionales (GR). La ejecución de la inversión pública ha alcanzado un monto de S/ 20 105 MM, lo que representa 33% del total del presupuesto asignado (PIM) en el 2022.

En el Gobierno Nacional se ejecutaron S/ 7 687 MM, en los Gobiernos Regionales S/ 3 956 millones y en los Gobiernos Locales S/ 8 462 MM, lo que representa 38.2%, 19.7% y 42.1% de ejecución presupuestal, respectivamente.

Se realizó la programación multianual de inversiones correspondiente al periodo 2023-2025, logrando que el 95% de las entidades adscritas al Invierte.pe elaboren exitosamente sus carteras de inversiones.

Con la finalidad de contribuir a la reducción de las brechas en la provisión de servicios e infraestructura básicos, se abrió el Concurso FIDT 2022. Se seleccionaron 195 propuestas (principalmente en educación básica, saneamiento, infraestructura vial, e, infraestructura agrícola), lo que beneficiaría a 167 Gobiernos Subnacionales por S/ 319 042 680 (Zonas de frontera: S/ 22 911 148 Mancomunidades: S/ 288 288) para el financiamiento y cofinanciamiento de estudios de preinversión a nivel de perfil o fichas técnicas, duplicando los recursos otorgados en el último concurso del 2019.

En materia de mercados financieros, se ampliaron los mecanismos que promueven el financiamiento, con una nueva reprogramación de los créditos del Programa Reactiva Perú (DU 011-2022), ampliación de alcances del FAE-Turismo (DU 004-2022) y creación del Fondo de Apoyo Empresarial para el sector textil y confección (DU 012-2022).

En materia del Sistema Privado de Pensiones (SPP), se aprobó el DU 015-2022, que dicta medidas extraordinarias para la apertura de cuentas en empresas del Sistema Financiero en el marco de la liberación de fondos de la Ley 31478. Se elaboró el PL 2405-2021-PE que establece el Régimen de Reprogramación de Pago de Aportes Previsionales a los Fondos de Pensiones del SPP adeudados por las Entidades Públicas (REPRO AFP III).

En el aspecto internacional; el Perú obtuvo la "Hoja de Ruta" que establece los términos y criterios de acceso a la OCDE. Sobre política comercial; se emitieron disposiciones para combatir la subvaluación de mercancías; ordenar la importación en poblaciones asiladas de frontera; y hacer más efectiva la represión de los delitos aduaneros.

Se han realizado 161 evaluaciones en ACR y 32 proyectos normativos en AIR ex ante. Se participó en el diseño de diversas propuestas normativas en el que destaca el proyecto de exploración de hidrocarburos y sobre seguridad energética en hidrocarburos.

En el ámbito de Controversias Internacionales de Inversión, se participó en audiencias y en la presentación de escritos en 26 controversias. Como resultado se obtuvo: un laudo favorable el 5 de agosto, que desestima un reclamo de US$ 96.9 MM y otro de fecha 30 de junio, que reconoció solo 5% (US$ 8,6 MM) del monto reclamado (US$ 150 MM).

Se logró avance de 38.5% del PNCP (152 hitos). En la actualización del PNCP, se han recibido propuestas de nuevas medidas de política e hitos. Se logró el apoyo financiero no reembolsable de la Alianza para la Acción hacia una Economía Verde de las Naciones Unidas para el PRCP San Martín.

Se ha elaborado un informe de avances en la aplicación del Reglamento de la Ley 30737, encuestas de percepción dirigida a la SBS. Se ha avanzado en la digitalización de documentos de la Comisión.

EN MATERIA HACENDARIA:
En materia de presupuesto: Se autorizaron transferencias de partidas por S/ 7,110 MM, mediante 77 Decretos Supremos, 27 Decretos de Urgencia y una Resolución Ministerial, para Emergencia Sanitaria (S/ 2,576 MM), Reactivación Económica (S/ 992 MM) y otros gastos no previstos (S/ 3,542 MM). Se aprobaron las Leyes 31436 y 31538, que incorporan créditos suplementarios, para mayores gastos de entidades del Gobierno Nacional (GN), Gobiernos Regionales (GR) y Gobiernos Locales (GL). Se transfirieron S/ 2,003 MM para continuidad de inversiones de los GR y GL "Fondo de Inversiones", y S/ 235 MM a los GL para mantenimiento en la Red Vial Vecinal. Se transfirió S/ 700MM del Programa de Incentivos a la Mejora de la Gestión Municipal y S/ 99.6 MM por Reconocimiento a la Ejecución de Inversiones de los GR y GL.

En materia de contabilidad: Se logró: (i) emitir el Texto Único Ordenado del Decreto Legislativo N° 1438, Decreto Legislativo del Sistema Nacional de Contabilidad, lo que permitirá avanzar hacia los objetivos de la Reforma del Sistema Nacional de Contabilidad, tanto para el sector público como para el privado; (ii) adjudicar, a través del Fondo de Reformas de Mediano Plazo de Contabilidad Pública financiado por la Cooperación Suiza, la Asistencia Técnica de acompañamiento especializado en la etapa preparatoria de la implementación de las NICSP; así como, para realización del programa de formación de entrenadores en las NICSP; y (iii) mejorar en la rendición de cuentas del periodo anual 2021, lo que incluye la rendición del 100% de entidades operativas y la emisión de la Cuenta General de la República antes de su plazo legal (3 días antes, considerando además que, a partir de este año, la Cuenta General se presenta como máximo el 31 de mayo a diferencia de años anteriores, donde el plazo era el 20 de junio).

En materia de endeudamiento y tesoro público: Se recuperó los recursos que conforman la Reserva Secundaría de Liquidez hasta 1,5% del PBI (aprox S/ 13 154 MM) para JUN22. Se gestionó operaciones de endeudamiento, programas de financiamiento, préstamos de libre disponibilidad y contingentes para financiar, entre otros gastos, la compra de vacunas. Se aprobó medidas para la mejor implementación de los programas de garantías que tienen como finalidad: mitigar las secuelas de la pandemia sanitaria, evitar el rompimiento de la cadena de pagos y promover la reactivación de la economía. En MAR22, Satandar & Poor´s corrigió la calificación crediticia de la deuda en moneda extranjera a largo plazo a 'BBB' y para moneda nacional a 'BBB+', así como revisó su perspectiva de negativa a estable. En ABR22, Fitch mantuvo la calificación de la deuda a largo plazo en moneda extranjera y local del Perú en `BBB, con una perspectiva de calificación estable.

En materia de gestión fiscal de los recursos humanos: Se emitieron opiniones técnicas e implementó medidas dirigidas a servidores públicos, pensionistas y grupos vulnerables. Se continuó el proceso de transferencia de

pensionistas del MINEDU a la ONP. Se aprobó el reajuste de pensiones del Decreto Ley N° 20530 y se modificaron las Disposiciones Reglamentarias y Complementarias para aplicar el Decreto de Urgencia N° 038-2019. Se impulsó la ejecución de capacitaciones y asistencias técnicas. Se determinaron los costos de la Programación Multianual de Ingresos de Personal 2023-2025. Se emitieron informes sobre el seguimiento y consistencia de la ejecución del gasto del Módulo de Control de Pago de Planillas del Aplicativo Informático para el Registro Centralizado de Planillas y de Datos de los Recursos Humanos del Sector Público (AIRHSP). Se estableció los recursos públicos a ser asignados para garantizar el financiamiento de la negociación colectiva a nivel centralizado.

En materia de abastecimiento: Se publicaron normas relacionadas a los componentes del SNA, como los Decretos Supremos que precisan el alcance de lo dispuesto en el literal a) del artículo 4 de la Ley N° 30225 y que prorroga la vigencia de la inscripción automática en el Registro Nacional de Árbitros; asimismo, se ha presentado al Congreso de la República un Proyecto de Ley para la reactivación de obras paralizadas. Se realizaron 23 webinars con un total de 28,757 personas inscritas de entidades de Gobierno Nacional, Regional y Local, y 8 asistencias técnicas con un total de 443 personas inscritas de las mismas entidades y 10 capacitaciones presenciales con un total de 923 participantes, pertenecientes a 427 entidades. Se inició la implementación del SIGA-MEF en 66 entidades; y a través del Tablero de Seguimiento a la Atención de Consultas vía correo electrónico, se contribuyó a la atención de 3,069 consultas vía correo electrónico respecto a los componentes del SNA.

EN MATERIA DE ARTICULACIÓN Y ADMINISTRACIÓN INTERNA:
Las Mesas Ejecutivas vienen trabajando, de manera permanente, a través de la coordinación y articulación entre los sectores público y privado, en medidas de gestión y normas de gran importancia para el desarrollo del país y de los sectores productivos.

Respecto al Tribunal Fiscal, se superó en 45% y 43.2% las metas previstas en el POI para la resolución en plazo de expedientes y reducción del pasivo pendiente, respectivamente. Además, se automatizó el acuse validado de notificación electrónica e implementó la notificación por página web.

Por su parte, la Defensoría del Contribuyente y Usuario Aduanero brindó 1,731 atenciones (quejas y asistencias) y atendió 4710 llamadas telefónicas, así como realizó 5 eventos de capacitación para servidores municipales y ciudadanos.

EN MATERIA DE GESTIÓN INTERNA:
Se aseguró la estabilidad operativa de los sistemas informáticos, principalmente del SIAF. Se inició la ejecución de los proyectos estratégicos del Plan de Gobierno Digital 2022_2024 bajo un enfoque metodológico de gestión y seguimiento basado en la PMO.

Se obtuvo la certificación de la Línea de Producción de Microformas Digitales con valor legal propia en el MEF.

Se cumplieron las metas de servicios consideradas en el Plan de Trabajo CONECTAMEF y se implementaron mejoras en el REGISTRAMEF.

Se incorporaron 102 servidores al Régimen del Servicio Civil, incluyendo 45 servidores que se incorporaron por concurso. Asimismo, se conformó la Comisión del Teletrabajo que elaborará la propuesta de puestos que pueden desempeñarse a través de dicha modalidad en el Ministerio.

Se obtuvieron los Certificados de Inspección Técnica en Edificaciones (ITSE) de los locales de los CONECTAMEF Ica y Junín, haciendo un total de 26 locales certificados. Asimismo, se adquirieron equipos de medición de CO2, que permitirán realizar la evaluación de la emisión de biofluentes humanos en ambientes cerrados y de contacto cercano en el MEF.

Se logró un nivel de presentación de DJI al 98.2%. Asimismo, el resultado de evaluación de ICP frente a la corrupción a junio de 2022 es de 99% (Etapa 1 Mecanismos y herramientas de integridad) y 87% (Etapa 2 Estrategia de Integridad).

Se obtuvo la Certificación Internacional ISO 9001:2015 Sistema de Gestión de la Calidad en el ME, en procesos priorizados de OGA (Gestión del desarrollo y capacitación; Proceso de contratación; y Ejecución contractual) y de OGSU (Recepción documental; Atención de servicios archivísticos; Atención de Consultas; y Atención de solicitudes de acceso a la información pública). Se realizó seguimiento y evaluación de planes estratégicos y operativos. Se aprobó el POI Multianual 2023_2025. Se culminó la Fase II: Gestión por Procesos. Asimismo, se actualizaron 3 MAPROS (Gestión del Talento Humano; Gestión de la Prevención e Integridad Instituciona; y Asesoramiento Jurídico y Defensa Jurídica).

1.5 Limitaciones en el periodo a rendir

EN MATERIA DE ECONOMIA:
El 2022 inició con la tercera ola por la COVID-19, pero gracias al avance en la vacunación, ha continuado el crecimiento económico por encima de niveles precrisis.

Para mitigar efecto inflacionario, se incorporó más combustibles al FEPC; se aprobó una subvención por S/ 607 MM a más de 1,3 MM de beneficiarios; más recursos a ollas comunes (S/ 97 MM); apoyo a la agricultura familiar con compra de fertilizantes (S/ 696 MM); transferencia monetaria excepcional de S/ 270 a adultos mayores vulnerables (S/ 1 698 MM).

Durante el periodo se tuvo que afrontar diversas demandas por parte de la población en general y de los principales sectores productivos debido al incremento del precio de los principales productos de la canasta básica, así como de los combustibles, consecuencia del conflicto bélico entre Rusia y Ucrania lo que conllevó, dentro del manejo responsable de las finanzas públicas, a implementar medidas tributarias de carácter temporal para contrarrestar dichas alzas, representando una disminución en la recaudación.

Por otro lado, como parte de la función de seguimiento de la cartera de proyectos de APP y PA a cargo de Proinversión, se ha participado en reuniones de seguimiento con dicha entidad. Sin perjuicio de ello, aún se generan retrasos en los cronogramas por problemas en las fases de Formulación, Estructuración y Transacción. Dicha situación generó un incremento en el número de consultas y asistencia técnica solicitada a la DGPPIP. Por su parte, los cambios de funcionarios con los que el EESI se interrelaciona postergó, en algunos casos, la coordinación necesaria para el desarrollo de los proyectos.

En el caso de la inversión pública, en los primeros meses del año, se presentó una baja ejecución en las entidades del Gobierno Nacional, quienes no lograron cumplir de manera conjunta con las metas programadas en inversión pública, lo cual repercutió en el desempeño total a nivel país. No obstante, en el mes de julio esta situación se revirtió lográndose ejecutar la cifra récord de S/ 3,921 MM, para dicho mes.

En el caso de las metodologías de la inversión pública, aún persiste desconocimiento entre algunos operadores en relación a la formulación y evaluación y la identificación de IOARR, se ha contribuido a fortalecer las capacidades técnicas de los operadores mediante la participación en el Ciclo de Capacitaciones virtuales. Se está colaborando en el desarrollo de los contenidos de un curso de Nivelación para los Operadores del Sistema y se brinda asistencia continua a las entidades de los tres Niveles de Gobierno.

Se nota elevada rotación y falta de capacidades de los responsables de las Oficinas de Programación Multianual de Inversiones, Unidades Formuladoras y Unidades Ejecutoras de Inversiones, principalmente en Gobiernos Locales.

La capacidad operativa actual del FIDT resulta limitada para dar el seguimiento y asistencia técnica necesaria a los Gobiernos Regionales y Locales participantes del Concurso FIDT 2022.

Los riesgos externos vinculados con las tensiones geopolíticas a nivel mundial ocasionaron el endurecimiento de las condiciones financieras; un mayor impacto en los precios de las materias primas, mayores presiones inflacionarias, subida de tasas de interés y un fuerte deterioro de la actividad económica global; contribuyendo al efecto negativo las cadenas de suministros y el comercio internacional.

Con relación al SPP, se aprobó la Ley N° 31478 que permite el retiro anticipado de los fondos del SPP, con incidencia en las pensiones de los afiliados.

El cambio de autoridades y personal técnico en diferentes instituciones públicas ha dificultado que se tramiten y aprueben propuestas normativas.

La tercera ola por la COVID-19 afectó la implementación de los hitos del PNCP. Diversas instituciones públicas muestran una débil participación en la actualización del PNCP.

No se ha evidenciado limitaciones o afectación en el desarrollo de las actividades de la Comisión; en tanto las entidades vinculadas han reportado periódicamente los pedidos de información requeridos; permitiendo, la elaboración documentos de seguimiento de la Ley 30737.

EN MATERIA HACENDARIA:
La pandemia y la ralentización de la economía; la coyuntura política de incertidumbre constante; y, la aprobación de leyes que afectaron a la administración financiera del sector público, obstaculizó la consecución de lo previsto por el Despacho Viceministerial de Hacienda, lo que conllevó, principalmente, a priorizar la continuidad de la implementación de medidas para enfrentar la COVID-19, así como reactivar la economía, conforme a lo siguiente:

En materia de presupuesto: Retrasos en la migración de Programas Presupuestales en el marco de la agenda 2021, por cambios de gestión y otras dificultades de los pliegos. Las Evaluaciones Independientes programadas no se han iniciado debido a demoras en los procesos administrativos para la contratación de los servicios de consultoría. Dichos concursos se encuentran en curso para su próxima adjudicación. Los Convenios de Apoyo Presupuestario ENDIS vinculados a salud y violencia contra la mujer se encuentran en proceso de rediseño. Algunos Gobiernos Regionales y Gobiernos Locales tuvieron, dificultades para sustentar sus requerimientos vinculados a la continuidad de inversiones (Fondo de inversiones); y para la continuidad del mantenimiento de la infraestructura de la Red de Vías Vecinales.

En materia de contabilidad: La actual infraestructura informática, sobre la cual se efectúa el registro de las transacciones y hechos económicos en la contabilidad de las entidades, limita la implementación de diversas oportunidades de mejora, lo que a su vez se agrava por la priorización de proyectos institucionales que concentran la mayor cantidad de recursos tecnológicos. Se han identificado, además, temas normativos del ámbito de otros rectores de la Administración Financiera del Sector Público que presentan limitaciones al proceso de corrección de errores e implementación de las NICSP. Otra limitación importante en el proceso de depuración y sinceramiento contable, está referida a la falta de compromiso por parte de los titulares de las entidades del Sector Público, lo que impacta en el cumplimiento de las acciones requeridas, de acuerdo a los lineamientos establecidos por la Dirección General de Contabilidad Pública, en el marco de este importante proceso en curso.

En materia de endeudamiento y tesoro público: La modernización del Tesoro Público requiere el desarrollo de herramientas informáticas. Se recibió solicitudes de ayuda financiera que demandan el empleo de recursos del Tesoro o el financiamiento a través del mercado de capitales. En el mercado de deuda pública, los inversionistas muestran cautela al momento de invertir, en un contexto de presiones inflacionarias, expectativas de recesión en EE.UU. y el persistente ruido político en Perú. Se genera retraso en el cronograma de aprobación de operaciones de endeudamiento por: los plazos excesivos para emitir información de las entidades que solicita la CGR para emitir su Informe, el proceso interno de las fuentes cooperantes para la preparación de la operación, la incorrecta interpretación del marco habilitante para gestionar las operaciones, y el continuo cambio de personal en las Unidades Ejecutores que dificulta la ejecución de los proyectos.

En materia de gestión fiscal de los recursos humanos: La implementación del primer procedimiento de negociación colectiva centralizada en el Sector Público generó un incremento de requerimientos de opiniones técnicas de las entidades y organizaciones sindicales, sumado a los múltiples requerimientos de diversos sectores sobre escalas remunerativas, beneficios extraordinarios, incrementos salariales e incentivo único para evaluación, en una situación peculiar al no contar inicialmente con un marco legal permanente para la gestión fiscal de los recursos humanos. A la par, se atendió los requerimientos de opiniones técnicas para implementar medidas de políticas públicas dirigidas a atender a servidores públicos, pensionistas y grupos vulnerables.

En materia de abastecimiento: La desarticulación de sistemas de información e informáticos, y limitaciones para gestionar mejoras, impide la trazabilidad y monitoreo de la Cadena de Abastecimiento Público; la limitación de recursos humanos dificulta la ejecución de labores y el inicio de nuevas iniciativas a pesar de contrataciones de carácter temporal, los retrasos en la implementación del SIGA MEF por inconvenientes en la respuesta por parte de las entidades y dificultades en la instalación y soporte técnico. La ausencia de información sistematizada y centralizada respecto a la Cadena de Abastecimiento Público, así como el acceso limitado a fuentes de información sobre inmuebles para evaluación de solicitudes en dicha materia.

EN MATERIA DE ARTICULACIÓN Y ADMINISTRACIÓN INTERNA:
Alta rotación en puestos ministeriales, viceministeriales y de direcciones en los sectores en los que intervienen las Mesas Ejecutivas, lo cual ha generado demoras, debido a los tiempos de adaptación y aprendizaje de los nuevos funcionarios.

Respecto al Tribunal Fiscal, el Expediente Electrónico aún se encuentra en proceso de implementación para agilizar la resolución de controversias y la plataforma para la recepción de documentos que permita virtualizar trámites.

La Defensoría del Contribuyente y Usuario Aduanero tuvo una suspensión temporal de las atenciones en la modalidad presencial debido a la pandemia.

EN MATERIA DE GESTIÓN INTERNA:
La gran demanda de servicios informáticos producto del trabajo remoto generó que la capacidad de las áreas de la OGTI se sobrecarguen, a lo cual se le sumó el nivel de contagio de COVID-19 en el personal, lo que restó recursos para atender los requerimientos de las diversas dependencias.

Los canales virtuales de recepción documental requieren ser potencializados a fin de garantizar el registro de los documentos presentados por los usuarios. Adicionalmente, la conectividad del internet y telefonía no es uniforme en el país, sobre todo en la zona rural.

La emergencia sanitaria limitó las coordinaciones y trámites con otras entidades y con los Gobiernos Locales para la obtención de los Certificados ITSE de algunos CONECTAMEF.

Poca participación del personal del MEF en los talleres de identificación de riesgos operativos que no permite una adecuada gestión del riesgo. Asimismo, el cambio de la normatividad en la gestión de la continuidad operativa generó un retraso en la realización de ejercicios de continuidad operativa del MEF.

En temas de planeamiento y modernización, no se cuenta con la Guía aprobada por parte del CEPLAN para la formulación del PESEM.

1.6 Recomendaciones de mejora

EN MATERIA DE ECONOMIA:
El proceso de consolidación fiscal para los siguientes años estará sujeto a riesgos vinculados a la evolución de la economía local y mundial, así como por las cotizaciones de principales commodities de exportación. Debido a ello, así como las necesidades de gasto en el mediano y largo plazo para el cierre de brechas, será necesario medidas que incrementen ingresos fiscales permanentes, aumenten eficiencia del gasto público, y mejoren gestión de activos y pasivos.

La política tributaria debe procurar la recuperación de los ingresos tributarios a niveles previos a la pandemia y una senda de crecimiento sostenido de la presión tributaria a través de la reducción de la evasión y elusión tributaria; simplificación y armonización del sistema tributario; racionalización de beneficios tributarios; implementación de una tributación basada en la economía digital y perfeccionamiento de la tributación municipal. La administración tributaria debe concluir con la implementación y explotación de los instrumentos dotados para mejorar el control de las obligaciones tributarias.

En inversión privada, emitir los reglamentos de APP y OxI e iniciar su implementación. Aprobar la actualización del Plan Nacional de Infraestructura 2022-2025, con enfoque de desarrollo sostenible. En OxI, aprobar el Modelo de Convenio de Ejecución Conjunta, para que las entidades públicas puedan financiar proyectos en que compartan competencias, elaborar guía sobre proceso del reconocimiento de la inversión privada vía CIPRL y CIPGN para agilizar su emisión; y sistematizar la información de los convenios y/o adendas OxI.

Compilar la normativa dispersa que regula las funciones del EESI para consolidar sus facultades y potenciar sus acciones; institucionalizando el seguimiento de los proyectos del PNIC.

En inversión pública, reforzar y complementar disposiciones normativas que permitan fortalecer la gestión de las inversiones públicas. Impulsar el seguimiento y acompañamiento de ejecución de las inversiones públicas en los tres niveles de gobierno. Elaborar metodologías y herramientas que permitan inversiones de calidad. Implementar mejoras en los aplicativos del Banco de Inversiones priorizando la interoperabilidad con otros sistemas, con el objetivo de simplificar registros por parte de los operadores.

En materia de metodologías de la inversión pública, alcanzar la integración inter sistémica con los Sistemas Nacionales de Abastecimiento y Presupuesto Público, incorporando un enfoque territorial para la formulación de Programas; lograr la publicación de los Lineamientos para la Formulación de Proyectos de Inversión multipropósito; implementar la adaptación de la Metodología del Modelo de los Cinco Casos, que permita optimizar las fases del ciclo de inversión mediante la adaptación de dicha metodología al Invierte.pe; y la actualización del Precio Social de Carbono, que incorpore en la formulación de los Proyectos las externalidades de la generación de emisiones y contribuya a la sostenibilidad ambiental, entre otros.

Respecto al FIDT, en el marco de los concursos 2019 y 2022, se tendrán un total de 290 proyectos y estudios beneficiados, se deberá realizar el seguimiento técnico y legal. Respecto al extinto FONIPREL se vienen realizando seguimiento a convenios vigentes y recuperación de saldos de los convenios resueltos y por resolver.

En materia de mercados financieros se debe continuar con el impulso al proceso de reactivación económica y acompañamiento del desarrollo productivo, en segmentos menos favorecidos con menor acceso al crédito. Se debe continuar con el seguimiento de los programas de financiamiento implementados y la implementación del Plan Estratégico Multisectorial de Inclusión Financiera.

En materia previsional y de seguros, se debe continuar impulsando el trabajo de la Comisión Multisectorial de naturaleza temporal para evaluar el sistema previsional con el objetivo de lograr mayor cobertura de protección previsional para la ciudadanía, incentivando la cultura de ahorro y en un marco de sostenibilidad de las finanzas públicas.

Profundizar los esfuerzos de todas las áreas competentes del Ministerio en el proceso de acceso a la OCDE, considerando el objetivo de Estado del proceso y su impacto en política económica.

A efectos de mejorar la aplicación de la herramienta de ACR y AIR, se recomienda continuar con el proceso de implementación obligatoria del AIR.

En el ámbito de las Controversias Internacionales de Inversión, se deben optimizar las coordinaciones con las entidades públicas, a fin de agilizar el intercambio de información e identificar de manera temprana potenciales controversias.

Continuar la implementación y actualización del PNCP. Lograr el apoyo de la Cooperación Internacional para la implementación del PNCP y los planes regionales.

Con la finalidad de mejorar el seguimiento, evaluación e impacto en la aplicación de la Ley 30737, se propone; impulsar y fomentar la participación interinstitucional frente a problemas regulatorios vinculados a la aplicación la norma y fortalecer el seguimiento y monitoreo de los procedimientos legales.

EN MATERIA HACENDARIA:

En materia de presupuesto: Incorporar en la evaluación de demandas adicionales el impacto multianual de la misma y el espacio fiscal disponible para financiar la continuidad de las medidas a ser implementadas, así como culminar con las modificaciones de la Asignación Presupuestaria Multianual (APM) 2023 - 2025. Continuar con la aprobación de la Directiva de Incentivos Presupuestarios, la actualización de la Directiva de Programas Presupuestales y la implementación de las evaluaciones independientes programadas. Capacitar a los Gobiernos Regionales y Gobiernos Locales en materia presupuestaria.

En materia de contabilidad: Continuar trabajando en la automatización de los distintos procesos de la rendición de cuentas, con el objetivo de lograr generar información oportuna, a partir del Sistema Nacional de Contabilidad. Se requiere contribuir en el proyecto que busca el cambio del SIAF a plataforma WEB, así como, en el diseño e implementación del SIAF-RP; proyectos cuyo desarrollo y puesta en marcha contribuirán al desarrollo de la contabilidad en línea. Asimismo, se debe impulsar desde el más alto nivel institucional, el proceso de depuración y sinceramiento contable, a través del compromiso de los titulares de las entidades del Sector Público, lo cual permitirá establecer la línea base para la adopción plena de las NICSP, así como, avanzar hacia la madurez de la Administración Financiera del Sector Público.

En materia de endeudamiento y tesoro público: Continuar con la modernización del Tesoro Público con la consolidación de la CUT y la fungibilidad, fortalecer la gestión de los excedentes del Tesoro de la mano con la programación financiera, así como la gestión integral de activos y pasivos y la gestión de los riesgos fiscales. Continuar con la implementación y difusión de la gestión de riesgos fiscales, para alertar sobre su impacto en las finanzas públicas, a fin que se adopten las medidas necesarias para su mitigación. Promover en las entidades públicas un mejor conocimiento de las regulaciones relacionadas a la gestión de la concertación de las operaciones de endeudamiento y fortalecer la coordinación interna en los equipos del MEF para uniformizar los criterios a ser aplicados en situaciones similares que se presentan en la gestión de las operaciones de endeudamiento, mediante capacitaciones al personal de las Unidades Ejecutoras que financian sus proyectos de inversión con ROOC. Impulsar la implementación de nuevos instrumentos y mecanismos que favorezcan el desarrollo del mercado de deuda pública.

Fortalecer y diversificar los mecanismos de mitigación frente a desastres naturales, evaluando la contratación de líneas de crédito contingente y de instrumentos de transferencia de riesgo. Impulsar la revisión de los sistemas de información SIAD y SIAF, a fin de implementar mejoras que permitan desarrollar las actividades a cargo del Tesoro Público con mayor eficiencia.

En materia de gestión fiscal de los recursos humanos: Mantener la atención oportuna de los principales temas estratégicos y la opinión a dispositivos legales. Continuar con las acciones para desarrollar, consolidar y fortalecer los procesos de elaboración de las estadísticas económicas y financieras sobre personal activo y pensionistas para mejorar el análisis, la programación y determinación de costos de los ingresos de los recursos humanos. Evaluar ajustes en la implementación de la Ley de Negociación Colectiva en el Sector Estatal. Continuar con la automatización de procesos en el AIRHSP, consolidar la interoperabilidad, fortalecer la escalabilidad del MCPP Web y desarrollar el Aplicativo de la Planilla Única de Pagos.

En materia de abastecimiento: Continuar posicionando y consolidando a la Dirección General de Abastecimiento (DGA) como rector del SNA. Continuar con la consolidación de una estrategia de Gestión de Innovación sostenible e impulsar la Gestión del conocimiento en el ámbito del SNA, así como impulsar (i) Sinergias con

OGTI para potenciar actividades de instalación/soporte técnico/atención de mejoras/desarrollo al SIGA MEF y otros aplicativos informáticos que se requieran, (ii) Coordinaciones con las entidades involucradas para el desarrollo e implementación del Catálogo Único de Bienes, Servicios y Obras; (iii) Fortalecimiento de actividades de difusión/capacitación/asistencia técnica y (iv) Promover la implantación de indicadores en la gestión de la DGA.

EN MATERIA DE ARTICULACIÓN Y ADMINISTRACIÓN INTERNA:
En relación a las Mesas Ejecutivas, se han trabajado y aprobado normas y acciones concretas de gestión en los sectores de Acuicultura, Pesca, Minero Energética, Forestal, Turismo, Mercados de Abastos, Gastronomía, Proveedores Mineros y Transformación Productiva. Se recomienda dar seguimiento permanente a las medidas adoptadas, así como evaluar su impacto económico.

Respecto al Tribunal Fiscal, continuar con la implementación del Expediente Electrónico, culminar el proyecto SITFIS, continuar con el fortalecimiento de recursos humanos acorde a la especialidad tributaria, así como contar con infraestructura adecuada para el personal y obtener la certificación ISO.

Respecto a la Defensoría del Contribuyente y Usuario Aduanero, reforzar el uso de tecnologías para la atención y concluir con la actualización de los aplicativos para gestionar los servicios a los ciudadanos.

EN MATERIA DE GESTIÓN INTERNA:
Continuar con el proceso de implementación del Gobierno y Transformación Digital, manteniendo la línea estratégica de llevar al Ministerio a ser el líder en transformación digital.

Mejorar las funcionalidades de la Ventanilla Electrónica del MEF para la recepción y registro de documentos presentados por los usuarios.

Evaluar el proceso de orientación especializada en los CONECTAMEF para identificar mejoras en los controles e interacciones.

Continuar e impulsar la incorporación del personal al Régimen del Servicio Civil, así como impulsar el proceso de Gestión del Rendimiento 2022-2023, para fortalecer el cumplimiento de objetivos institucionales. Por otro lado, continuar con la ejecución del Plan de Acción de Clima Organizacional; y desarrollar un proyecto para evaluar una solución integral que mejore los servicios que brinda el Pliego MEF, a través de la optimización de los predios que posee.

Continuar fortaleciendo el compromiso con la gestión de riesgos operativos, de corrupción y de desastres por parte de todos los órganos del MEF; así como continuar con la implementación del ISO 37001 en otros procesos del MEF.

Continuar con la Fase III de la Gestión por Procesos. Mantener la coordinación con CEPLAN para la formulación del PESEM. Continuar las acciones de seguimiento de la ejecución de las inversiones y mejorar la coordinación con las Unidades Ejecutoras y Pliegos del Sector en materia de presupuesto y cooperación técnica.

II. SECCIÓN I: INFORMACIÓN DE SISTEMAS DE GESTIÓN PÚBLICA

Comprende la información relevante de los 11 Sistemas Administrativos del estado mediante los cuales se organizan las actividades de la administración pública y que tienen por finalidad promover la eficacia y eficiencia siendo de aplicación nacional; Planeamiento Estratégico, Presupuesto Público, Inversión Pública, Abastecimiento, Contabilidad, Tesorería, Endeudamiento Público, Gestión de Recursos Humanos, Defensa Judicial del Estado, Control y Modernización de la Gestión Pública.

1. Sistema Nacional de Planeamiento Estratégico

1.1. Información General del PEI (REGISTRADO POR PLIEGO)

Horizonte temporal del PEI			
Año Inicio	2017	Año Fin	2025
Resolución que aprueba el PEI vigente	Resolución Ministerial N° 072-2022-EF/41	Fecha de resolución	10/03/2022
Informe técnico CEPLAN	Informe Técnico N° D000012-2022-CEPLAN-DNCPPEI	Fecha de informe técnico	25/02/2022
Cantidad objetivos estratégicos institucionales del PEI	8	Cantidad objetivos estratégicos Institucionales del PEI con ejecución presupuestal	8
Link del PEI en el portal de transparencia estándar	https://www.mef.gob.pe/es/?option=com_content&language=es-ES&Itemid=102518&lang=es-ES&view=article&id=5649		

1.2. Presupuesto asignado a objetivos estratégicos institucionales del plan estratégico institucional (PEI)

N°	Unidad ejecutora responsable	Código de OEI	Descripción del OEI	Período reportado	POI Modificado consistente con el PIA	PIM	POI Modificado (en ejecución)	Devengado
	A	B	C	D	E	F	G	H
1	MINISTERIO DE ECONOMÍA Y FINANZAS	OEI.02	MEJORAR EL NIVEL DE ESTABILIDAD DE LOS INGRESOS PÚBLICOS.	2022	3,843,071.00	5,822,273.00	3,843,071.00	2,431,858.00

2	MINISTERIO DE ECONOMÍA Y FINANZAS	OEI.07	OPTIMIZAR LA TRANSPARENCIA Y LA RENDICIÓN DE CUENTAS DEL SECTOR PÚBLICO.	2022	8,089,058.00	10,604,418.00	8,089,058.00	4,811,890.00
3	MINISTERIO DE ECONOMÍA Y FINANZAS	OEI.08	MODERNIZAR LA GESTIÓN INSTITUCIONAL DEL MINISTERIO.	2022	559,718,203.00	479,487,567.00	560,328,620.00	170,444,456.00
4	MINISTERIO DE ECONOMÍA Y FINANZAS	OEI.01	CONSOLIDAR EL EQUILIBRIO Y SOSTENIBILIDAD FISCAL	2022	22,014,667,218.00	22,019,812,494.00	22,014,667,218.00	9,779,112,824.00
5	MINISTERIO DE ECONOMÍA Y FINANZAS	OEI.04	INCREMENTAR LA COBERTURA Y EFICIENCIA DE LOS MERCADOS FINANCIEROS Y PREVISIONAL PRIVADO	2022	2,497,920.00	3,825,885.00	2,497,920.00	1,137,465.00
6	MINISTERIO DE ECONOMÍA Y FINANZAS	OEI.05	REACTIVAR LA INVERSIÓN ORIENTADA AL CIERRE DE BRECHAS DE INFRAESTRUCTURA SOCIAL Y PRODUCTIVA.	2022	20,385,049.00	25,831,327.00	20,385,049.00	9,381,509.00
7	MINISTERIO DE ECONOMÍA Y FINANZAS	OEI.06	MEJORAR LA CALIDAD DEL GASTO PÚBLICO EN LOS DIVERSOS NIVELES DE GOBIERNO.	2022	67,736,787.00	88,947,055.00	67,736,787.00	28,933,223.00
8	MINISTERIO DE ECONOMÍA Y FINANZAS	OEI.03	LOGRAR UNA MAYOR APERTURA ECONÓMICA Y ARMONIZACIÓN DEL MERCADO DE BIENES Y SERVICIOS	2022	78,725,234.00	80,587,226.00	78,725,234.00	49,858,663.00

Nota:

A, B y C provienen de la información PEI. Información corresponde a pliegos presupuestales.

D, es ingresado por el usuario al momento de crear el informe de rendición de cuentas.

E, F,G y H provienen de la información del POI.

Reglas:

A, B y C son obtenidos de la información del PEI.

E es obtenida de la columna Total Fn(CS) de información del POI y se agrupan por objetivo estratégico y pliego presupuestal.

G es obtenida de la columna Total Fn(RE) de información del POI y se agrupan por objetivo estratégico y pliego presupuestal.

H es obtenida de la columna Total Fn(SE) de información del POI y se agrupan por objetivo estratégico y pliego presupuestal.

Leyenda:

A: La unidad ejecutora responsable corresponde a la unidad ejecutora responsable del primer indicador de la primera acción estratégica institucional del objetivo estratégico institucional.

1.3. Cumplimiento de metas de indicadores de objetivos estratégicos institucional del plan estratégico institucional (PEI)

N°	Unidad Ejecutora responsable	Código de Objetivo Estratégico Institucional	Descripción del Objetivo Estratégico Institucional	Código del indicador	Nombre del Indicador	Unidad de Medida	Línea Base Año (*)	Línea Base Valor (*)	Periodo reportado	Valor esperado del indicador al final del período reportado	Valor obtenido del indicador al final del período reportado	% de avance del indicador en el período reportado	Unidad Orgánica Responsable
	A	B	C	D	E	F	G	H	I	J	K	L	M
1	MINISTERIO DE ECONOMÍA Y FINANZAS	OEI.03	LOGRAR UNA MAYOR APERTURA ECONÓMICA Y ARMONIZACIÓN DEL MERCADO DE BIENES Y SERVICIOS	3.01	CRECIMIENTO PROMEDIO DE LA PRODUCTIVIDAD TOTAL DE LOS FACTORES (PTF)	PORCENTAJE	2015	12.00	2022	1.20	0.00	0.00	DIRECCIÓN GENERAL DE ASUNTOS DE ECONOMÍA INTERNACIONAL, COMPETENCIA Y PRODUCTIVIDAD
2	MINISTERIO DE ECONOMÍA Y FINANZAS	OEI.08	MODERNIZAR LA GESTIÓN INSTITUCIONAL DEL MINISTERIO.	8.01	PORCENTAJE DE MEDIDA DE MODERNIZACIÓN IMPLEMENTADA	PORCENTAJE	2017	10,735.00	2022	95.80	55.50	58.00	OFICINA GENERAL DE PLANEAMIENTO Y PRESUPUESTO
3	MINISTERIO DE ECONOMÍA Y FINANZAS	OEI.05	REACTIVAR LA INVERSIÓN ORIENTADA AL CIERRE DE BRECHAS DE INFRAESTRUCTURA SOCIAL Y PRODUCTIVA.	5.01	INVERSIÓN PÚBLICA RESPECTO DEL PBI	PORCENTAJE	2015	53.00	2022	4.70	3.80	80.40	DIRECCIÓN GENERAL DE PROGRAMACIÓN MULTIANUAL DE INVERSIONES

4	MINISTERIO DE ECONOMÍA Y FINANZAS	OEI.05	REACTIVAR LA INVERSIÓN ORIENTADA AL CIERRE DE BRECHAS DE INFRAESTRUCTURA SOCIAL Y PRODUCTIVA.	5.02	INVERSIÓN PRIVADA RESPECTO DEL PBI	PORCENTAJE	2015	185.00	2022	18.10	15.80	87.30	DIRECCIÓN GENERAL DE POLÍTICA DE PROMOCIÓN DE LA INVERSIÓN PRIVADA
5	MINISTERIO DE ECONOMÍA Y FINANZAS	OEI.04	INCREMENTAR LA COBERTURA Y EFICIENCIA DE LOS MERCADOS FINANCIEROS Y PREVISIONAL PRIVADO	4.03	NIVEL DE FINANCIAMIENTO RESPECTO DEL PBI	PORCENTAJE	2017	457.00	2022	41.50	46.80	100.00	DIRECCIÓN GENERAL DE MERCADOS FINANCIEROS Y PREVISIONAL PRIVADO
6	MINISTERIO DE ECONOMÍA Y FINANZAS	OEI.04	INCREMENTAR LA COBERTURA Y EFICIENCIA DE LOS MERCADOS FINANCIEROS Y PREVISIONAL PRIVADO	4.01	COBERTURA EN EL SISTEMA PRIVADO DE ADMINISTRACIÓN DE FONDOS DE PENSIONES (SPP)	PORCENTAJE	2015	164.00	2022	20.00	17.60	88.00	DIRECCIÓN GENERAL DE MERCADOS FINANCIEROS Y PREVISIONAL PRIVADO
7	MINISTERIO DE ECONOMÍA Y FINANZAS	OEI.01	CONSOLIDAR EL EQUILIBRIO Y SOSTENIBILIDAD FISCAL	1.02	DEUDA PÚBLICA RESPECTO DEL PBI	PORCENTAJE	2015	233.00	2022	36.60	34.10	93.20	DIRECCIÓN GENERAL DE POLÍTICA MACROECONÓMICA Y DESCENTRALIZACIÓN FISCAL

8	MINISTERIO DE ECONOMÍA Y FINANZAS	OEI.06	MEJORAR LA CALIDAD DEL GASTO PÚBLICO EN LOS DIVERSOS NIVELES DE GOBIERNO.	6.01	PORCENTAJE DEL PRESUPUESTO PÚBLICO ASIGNADO A PROGRAMAS PRESUPUESTALES	PORCENTAJE	2015	708.00	2022	66.70	64.70	97.00	DIRECCIÓN GENERAL DE PRESUPUESTO PÚBLICO
9	MINISTERIO DE ECONOMÍA Y FINANZAS	OEI.07	OPTIMIZAR LA TRANSPARENCIA Y LA RENDICIÓN DE CUENTAS DEL SECTOR PÚBLICO.	7.01	PORCENTAJE DE ENTIDADES Y EMPRESAS PÚBLICAS QUE CUMPLEN CON RENDIR CUENTAS RESPECTO AL TOTAL DE ENTIDADES Y EMPRESAS PÚBLICAS	PORCENTAJE	2015	83.00	2022	97.00	99.00	100.00	DIRECCIÓN GENERAL DE CONTABILIDAD PÚBLICA
10	MINISTERIO DE ECONOMÍA Y FINANZAS	OEI.01	CONSOLIDAR EL EQUILIBRIO Y SOSTENIBILIDAD FISCAL	01.01	DÉFICIT FISCAL RESPECTO DEL PBI	PORCENTAJE	2015	21.00	2022	3.70	1.00	27.00	DIRECCIÓN GENERAL DE POLÍTICA MACROECONÓMICA Y DESCENTRALIZACIÓN FISCAL
11	MINISTERIO DE ECONOMÍA Y FINANZAS	OEI.02	MEJORAR EL NIVEL DE ESTABILIDAD DE LOS INGRESOS PÚBLICOS.	2.01	INGRESOS FISCALES DEL GOBIERNO GENERAL RESPECTO AL PBI	PORCENTAJE	2015	201.00	2022	19.90	21.00	100.00	DIRECCIÓN GENERAL DE POLÍTICA DE INGRESOS PÚBLICOS

12	MINISTERIO DE ECONOMÍA Y FINANZAS	OEI.01	CONSOLIDAR EL EQUILIBRIO Y SOSTENIBILIDAD FISCAL	1.03	GESTIÓN DE ACTIVOS FINANCIEROS RESPECTO AL TOTAL DE ACTIVOS FINANCIEROS	PORCENTAJE	2015	761.00	2022	82.00	76.80	93.70	DIRECCIÓN GENERAL DEL TESORO PÚBLICO
13	MINISTERIO DE ECONOMÍA Y FINANZAS	OEI.04	INCREMENTAR LA COBERTURA Y EFICIENCIA DE LOS MERCADOS FINANCIEROS Y PREVISIONAL PRIVADO	4.02	EFICIENCIA EN EL SISTEMA PRIVADO DE ADMINISTRACIÓN DE FONDOS DE PENSIONES (SPP)	PORCENTAJE	2017	377.00	2022	40.00	53.20	100.00	DIRECCIÓN GENERAL DE MERCADOS FINANCIEROS Y PREVISIONAL PRIVADO

Ver Anexo 1.1 al 1.2 (Adjunto en PDF)

Nota:

(*) Línea Base - Valor. Es el valor del indicador de objetivo estratégico previo a la entrada en vigor del Plan Estratégico Institucional de la Entidad.

Reglas:

Columnas de la A a la M, provienen de la información PEI.

Columnas de la G a la L, provienen directamente de CEPLAN, no requieren cálculos.

Leyenda:

A: La unidad ejecutora responsable corresponde a la unidad ejecutora responsable de cada indicador de acción estratégica institucional de objetivo estratégico institucional.

F: POI modificado consistente con el PIA: Plan Operativo Institucional consistente con el Presupuesto Institucional de Apertura.

G: PIM: Presupuesto actualizado de la entidad a consecuencia de las modificaciones presupuestarias, tanto a nivel institucional como a nivel funcional programático, efectuadas durante el año fiscal a partir del PIA.

H: POI Modificado en Ejecución: Plan Operativo Institucional Modificado en Ejecución registrado por la entidad en el aplicativo CEPLAN.

I: Devengado: Fase del registro del gasto donde se registra la obligación de pago a consecuencia del compromiso respectivo contraído.

2. Sistema Nacional de Presupuesto Público

N°	Ejecutora	Año	PIA	PIM	Compromiso	Devengado	Girado	Avance % Compromiso	Avance % Devengado	Avance % Girado
	TOTAL GENERAL		32,578,502,247.00	27,725,300,797.00	21,467,236,356.02	11,175,981,510.92	10,523,416,378.18	77.4	40.3	38.0

1	SECRETARIA TECNICA DEL CONSEJO FISCAL	2022	1,933,425.00	1,933,425.00	866,145.00	846,443.00	846,443.00	44.7	43.7	43.7
2	MINISTERIO DE ECONOMÍA Y FINANZAS	2022	10,504,538,266.00	5,700,777,932.00	532,531,765.00	303,482,906.00	303,130,330.00	9.3	5.3	5.3
3	UNIDAD EJECUTORA 012 - OFICINA GENERAL DE INVERSIONES Y PROYECTOS	2022	80,995,103.00	31,553,987.00	19,908,234.00	11,721,728.00	11,721,728.00	63.0	37.1	37.1
4	MEF - ADMINSTRACION DE LA DEUDA	2022	21,991,035,453.00	21,991,035,453.00	20,913,930,212.02	10,859,930,433.92	10,207,717,877.18	95.1	49.3	46.4

Ver Anexo 2.1 al 2.4 (Adjunto en PDF)

Nota: Se toman en consideración las denominaciones usadas en sistema de consulta amigable del SIAF.

Reglas: La información se carga automáticamente en base a los rangos de fecha del periodo del informe (año-mes, inicio-fin)

3. Sistema Nacional de Programación Multianual y Gestión de Inversiones

3.1. Inversión pública

N°	Unidad Ejecutora Presupuestal	Cantidad total de inversiones cerradas	Cantidad total inversiones Activas	Costo Total de las inversiones activas	Monto devengado acumulado de las inversiones activas	Monto devengado de las inversiones activas del periodo reportado
	TOTAL GENERAL	0	12	845,170,829.73	152,614,771.73	21,484,846.22
1	SECRETARIA TECNICA DEL CONSEJO FISCAL	0	0	0.00	0.00	0.00
2	MINISTERIO DE ECONOMÍA Y FINANZAS	0	9	265,267,092.00	96,473,280.00	10,238,120.00
3	UNIDAD EJECUTORA 012 - OFICINA GENERAL DE INVERSIONES Y PROYECTOS	0	3	579,903,737.73	56,141,491.73	11,246,726.22
4	MEF - ADMINSTRACION DE LA DEUDA	0	0	0.00	0.00	0.00

Ver Anexo 3.1 (Adjunto en PDF)

Nota: Se toman en consideración las denominaciones usadas en sistema de consulta avanzada del MEF, debido a la variedad de tipos de formatos que existen en el Banco de Inversiones

Reglas: La cantidad de inversiones que forman parte del reporte, se conforma de todas las inversiones en estado Activo a la fecha de corte, más las inversiones con estado Cerrado dentro de periodo a rendir

3.2. Obras públicas

N°	Unidad Ejecutora Presupuestal	Cantidad de obras	Cantidad de obras en Ejecución	Cantidad de obras Sin Ejecución	Cantidad de obras Finalizadas	Cantidad de obras Paralizadas	Monto Total de Exp. Técnico	Montos Total Adicionales al Exp. Técnico	Monto Valorizado Real
	TOTAL GENERAL	0	0	0	0	0	0.00	0.00	0.00
1	SECRETARIA TECNICA DEL CONSEJO FISCAL	0	0	0	0	0	0.00	0.00	0.00
2	MINISTERIO DE ECONOMÍA Y FINANZAS	0	0	0	0	0	0.00	0.00	0.00
3	UNIDAD EJECUTORA 012 - OFICINA GENERAL DE INVERSIONES Y PROYECTOS	0	0	0	0	0	0.00	0.00	0.00
4	MEF - ADMINSTRACION DE LA DEUDA	0	0	0	0	0	0.00	0.00	0.00

Ver Anexo 3.2 (Adjunto en PDF)

4. Sistema Nacional de Contabilidad (REGISTRADO POR PLIEGO)

4.1. MEF - ADMINSTRACION DE LA DEUDA

INFORMACIÓN FINANCIERA

4.1.1 Estados de situación Financiera por pliego.

Ver Anexo 4.1: EF-1(Adjunto en PDF)

Activo Corriente	328,784,312.58	Pasivo Corriente	6,869,419,254.74
Activo No Corriente	29,917,851,206.69	Pasivo No Corriente	300,874,052,126.55
		Patrimonio	-277,496,835,862.02
Total Activo	30,246,635,519.27	**Total Pasivo y Patrimonio)**	30,246,635,519.27

4.1.2 Estados de Gestión por pliego.

Ver Anexo 4.2: EF-2 (Adjunto en PDF)

Ingresos	31,212,777,104.77
Costos y Gastos	-18,943,839,898.14
Resultado del Ejercicio Superávit (Déficit)	12,268,937,206.63

4.1.3 Estado de Cambios de Patrimonio Neto por pliego.

Ver Anexo 4.3: EF-3 (Adjunto en PDF)

Hacienda Nacional	-212,555,794,833.29
Hacienda Nacional Adicional	-61,655,433,281.28
Resultados No Realizados	10,023,368.00
Reservas	0.00
Resultados Acumulados	-3,295,631,115.45
Total	**-277,496,835,862.02**

4.1.4 Estado de Flujo de Efectivo por pliego.

Ver Anexo 4.4: EF-3 (Adjunto en PDF)

A.	ACTIVIDADES DE OPERACIÓN	
	Entradas de Efectivo	9,846,940,203.09
	(-) Salidas de Efectivo	6,594,654,335.09
	Aumento (Disminución) del Efectivo y Equivalentes al Efectivo	3,252,285,868.00
B.	ACTIVIDADES DE INVERSIÓN	
	Entradas de Efectivo	0.00
	(-) Salidas de Efectivo	-55,572,968.69
	Aumento (Disminución) del Efectivo y Equivalentes al Efectivo	-55,572,968.69
C.	ACTIVIDADES DE FINANCIAMIENTO	
	Entradas de Efectivo	0.00
	(-) Salidas de Efectivo	-3,187,922,474.93
	Aumento (Disminución) del Efectivo y Equivalentes al Efectivo	-3,187,922,474.93
D.	Total Aumento (Disminución) del Efectivo y Equivalentes al Efectivo	8,790,424.38

E.	Diferencia de Cambio	2,608,229.43
F.	Saldo Efectivo y Equivalentes al efectivo al inicio del ejercicio	9,611,036.61
G.	Saldo Efectivo y Equivalentes al efectivo al finalizar el ejercicio	21,009,690.42

NOTA: Para fines de este Anexo, la información a presentar, corresponde a la del semestre culminado al 30 de junio de 2021 con una sola columna (periodo que se informa).

INFORMACIÓN PRESUPUESTARIA

4.1.5 PP-1 Presupuesto Institucional de Ingresos

Ver Anexo 4.5 : PP-1 (Adjunto en PDF)

	Presupuesto Institucional de Apertura	Presupuesto Institucional Modificado
Recursos Ordinarios	338,590,085.00	338,590,085.00
Recursos Directamente Recaudados	21,652,445,368.00	21,652,445,368.00
Recursos por Operaciones Oficiales de Crédito	0.00	0.00
Donaciones y Transferencias	0.00	0.00
Recursos Determinados	0.00	0.00
Total	**21,991,035,453.00**	**21,991,035,453.00**

4.1.6 PP-2 Presupuesto Institucional de Gastos

Ver Anexo 4.6: PP-2 (Adjunto en PDF)

	Presupuesto Institucional de Apertura	Presupuesto Institucional Modificado
Recursos Ordinarios	338,590,085.00	338,590,085.00
Recursos Directamente Recaudados	0.00	0.00
Recursos por Operaciones Oficiales de Crédito	21,652,445,368.00	21,652,445,368.00
Donaciones y Transferencias	0.00	0.00
Recursos Determinados	0.00	0.00
Total	**21,991,035,453.00**	**21,991,035,453.00**

4.1.7 EP-1 Estado de Ejecución del Presupuesto de Ingresos y Gastos

Ver Anexo 4.7 – EP-1 (Adjunto en PDF)

INGRESOS	Acumulado	GASTOS	Acumulado
Recursos Ordinarios	56,973,968.69	Recursos Ordinarios	56,973,968.69
Recursos Directamente Recaudados	0.00	Recursos Directamente Recaudados	0.00
Recursos por Operaciones Oficiales de Crédito	11,530,696,254.07	Recursos por Operaciones Oficiales de Crédito	9,655,329,050.26

Donaciones y Transferencias	0.00	Donaciones y Transferencias	0.00
Recursos Determinados	0.00	Recursos Determinados	0.00
Total	**11,587,670,222.76**	**Total**	**9,712,303,018.95**

4.2. MINISTERIO DE ECONOMÍA Y FINANZAS

INFORMACIÓN FINANCIERA

4.2.1 Estados de situación Financiera por pliego.

Ver Anexo 4.1: EF-1(Adjunto en PDF)

Activo Corriente	89,789,613.10	Pasivo Corriente	34,320,017.32
Activo No Corriente	380,210,540.89	Pasivo No Corriente	1,187,105,313.78
		Patrimonio	-751,425,177.11
Total Activo	470,000,153.99	**Total Pasivo y Patrimonio)**	470,000,153.99

4.2.2 Estados de Gestión por pliego.

Ver Anexo 4.2: EF-2 (Adjunto en PDF)

Ingresos	507,060,356.15
Costos y Gastos	-477,405,794.48
Resultado del Ejercicio Superávit (Déficit)	29,654,561.67

4.2.3 Estado de Cambios de Patrimonio Neto por pliego.

Ver Anexo 4.3: EF-3 (Adjunto en PDF)

Hacienda Nacional	372,333,630.20
Hacienda Nacional Adicional	10,957,132.55
Resultados No Realizados	68,849,174.67
Reservas	0.00
Resultados Acumulados	-1,203,565,114.53

Total	**-751,425,177.11**

4.2.4 Estado de Flujo de Efectivo por pliego.

Ver Anexo 4.4: EF-3 (Adjunto en PDF)

A.	**ACTIVIDADES DE OPERACIÓN**	
	Entradas de Efectivo	280,279,294.67
	(-) Salidas de Efectivo	-282,290,863.14
	Aumento (Disminución) del Efectivo y Equivalentes al Efectivo	-2,011,568.47
B.	**ACTIVIDADES DE INVERSIÓN**	
	Entradas de Efectivo	0.00
	(-) Salidas de Efectivo	-9,655,526.93
	Aumento (Disminución) del Efectivo y Equivalentes al Efectivo	-9,655,526.93
C.	**ACTIVIDADES DE FINANCIAMIENTO**	
	Entradas de Efectivo	0.00
	(-) Salidas de Efectivo	0.00
	Aumento (Disminución) del Efectivo y Equivalentes al Efectivo	0.00
D.	**Total Aumento (Disminución) del Efectivo y Equivalentes al Efectivo**	-11,667,095.40
E.	**Diferencia de Cambio**	-514,506.23
F.	**Saldo Efectivo y Equivalentes al efectivo al inicio del ejercicio**	59,946,673.91
G.	**Saldo Efectivo y Equivalentes al efectivo al finalizar el ejercicio**	47,765,072.28

NOTA: Para fines de este Anexo, la información a presentar, corresponde a la del semestre culminado al 30 de junio de 2021 con una sola columna (periodo que se informa).

INFORMACIÓN PRESUPUESTARIA

4.2.5 PP-1 Presupuesto Institucional de Ingresos

Ver Anexo 4.5 : PP-1 (Adjunto en PDF)

	Presupuesto Institucional de Apertura	Presupuesto Institucional Modificado
Recursos Ordinarios	6,622,825,805.00	2,963,441,423.00
Recursos Directamente Recaudados	3,851,904,840.00	375,352,994.00
Recursos por Operaciones Oficiales de Crédito	29,807,621.00	29,807,621.00
Donaciones y Transferencias	0.00	0.00
Recursos Determinados	0.00	0.00

Total	**10,504,538,266.00**	**3,368,602,038.00**

4.2.6 PP-2 Presupuesto Institucional de Gastos

Ver Anexo 4.6: PP-2 (Adjunto en PDF)

	Presupuesto Institucional de Apertura	Presupuesto Institucional Modificado
Recursos Ordinarios	6,622,825,805.00	2,963,441,423.00
Recursos Directamente Recaudados	29,807,621.00	29,807,621.00
Recursos por Operaciones Oficiales de Crédito	3,851,904,840.00	375,352,994.00
Donaciones y Transferencias	0.00	0.00
Recursos Determinados	0.00	0.00
Total	**10,504,538,266.00**	**3,368,602,038.00**

4.2.7 EP-1 Estado de Ejecución del Presupuesto de Ingresos y Gastos

Ver Anexo 4.7 – EP-1 (Adjunto en PDF)

INGRESOS	Acumulado	GASTOS	Acumulado
Recursos Ordinarios	235,588,345.01	Recursos Ordinarios	235,588,345.01
Recursos Directamente Recaudados	40,923,983.08	Recursos Directamente Recaudados	11,731,322.61
Recursos por Operaciones Oficiales de Crédito	0.00	Recursos por Operaciones Oficiales de Crédito	0.00
Donaciones y Transferencias	15,592.40	Donaciones y Transferencias	0.00
Recursos Determinados	0.00	Recursos Determinados	0.00
Total	**276,527,920.49**	**Total**	**247,319,667.62**

4.3. SECRETARIA TECNICA DEL CONSEJO FISCAL

INFORMACIÓN FINANCIERA

4.3.1 Estados de situación Financiera por pliego.

Ver Anexo 4.1: EF-1(Adjunto en PDF)

Activo Corriente	54,339.51	Pasivo Corriente	103,874.51
Activo No Corriente	138,012.22	Pasivo No Corriente	0.00
		Patrimonio	88,477.22
Total Activo	192,351.73	**Total Pasivo y Patrimonio)**	192,351.73

4.3.2 Estados de Gestión por pliego.

Ver Anexo 4.2: EF-2 (Adjunto en PDF)

Ingresos	793,458.54
Costos y Gastos	-788,823.29
Resultado del Ejercicio Superávit (Déficit)	4,635.25

4.3.3 Estado de Cambios de Patrimonio Neto por pliego.

Ver Anexo 4.3: EF-3 (Adjunto en PDF)

Hacienda Nacional	376,290.81
Hacienda Nacional Adicional	0.00
Resultados No Realizados	0.00
Reservas	0.00
Resultados Acumulados	-287,813.59
Total	**88,477.22**

4.3.4 Estado de Flujo de Efectivo por pliego.

Ver Anexo 4.4: EF-3 (Adjunto en PDF)

A. ACTIVIDADES DE OPERACIÓN	
Entradas de Efectivo	793,458.54
(-) Salidas de Efectivo	-792,458.54
Aumento (Disminución) del Efectivo y Equivalentes al Efectivo	1,000.00
B. ACTIVIDADES DE INVERSIÓN	
Entradas de Efectivo	0.00
(-) Salidas de Efectivo	0.00
Aumento (Disminución) del Efectivo y Equivalentes al Efectivo	0.00
C. ACTIVIDADES DE FINANCIAMIENTO	
Entradas de Efectivo	0.00
(-) Salidas de Efectivo	0.00
Aumento (Disminución) del Efectivo y Equivalentes al Efectivo	0.00

D.	Total Aumento (Disminución) del Efectivo y Equivalentes al Efectivo	0.00
E.	Diferencia de Cambio	0.00
F.	Saldo Efectivo y Equivalentes al efectivo al inicio del ejercicio	1,000.00
G.	Saldo Efectivo y Equivalentes al efectivo al finalizar el ejercicio	1,000.00

NOTA: Para fines de este Anexo, la información a presentar, corresponde a la del semestre culminado al 30 de junio de 2021 con una sola columna (periodo que se informa).

INFORMACIÓN PRESUPUESTARIA

4.3.5 PP-1 Presupuesto Institucional de Ingresos

Ver Anexo 4.5 : PP-1 (Adjunto en PDF)

	Presupuesto Institucional de Apertura	Presupuesto Institucional Modificado
Recursos Ordinarios	1,933,425.00	0.00
Recursos Directamente Recaudados	0.00	0.00
Recursos por Operaciones Oficiales de Crédito	0.00	0.00
Donaciones y Transferencias	0.00	0.00
Recursos Determinados	0.00	0.00
Total	**1,933,425.00**	**0.00**

4.3.6 PP-2 Presupuesto Institucional de Gastos

Ver Anexo 4.6: PP-2 (Adjunto en PDF)

	Presupuesto Institucional de Apertura	Presupuesto Institucional Modificado
Recursos Ordinarios	1,933,425.00	0.00
Recursos Directamente Recaudados	0.00	0.00
Recursos por Operaciones Oficiales de Crédito	0.00	0.00
Donaciones y Transferencias	0.00	0.00
Recursos Determinados	0.00	0.00
Total	**1,933,425.00**	**0.00**

4.3.7 EP-1 Estado de Ejecución del Presupuesto de Ingresos y Gastos

Ver Anexo 4.7 – EP-1 (Adjunto en PDF)

INGRESOS	Acumulado	GASTOS	Acumulado

Recursos Ordinarios	793,458.54	Recursos Ordinarios	793,458.54
Recursos Directamente Recaudados	0.00	Recursos Directamente Recaudados	0.00
Recursos por Operaciones Oficiales de Crédito	0.00	Recursos por Operaciones Oficiales de Crédito	0.00
Donaciones y Transferencias	0.00	Donaciones y Transferencias	0.00
Recursos Determinados	0.00	Recursos Determinados	0.00
Total	**793,458.54**	**Total**	**793,458.54**

4.4. UNIDAD EJECUTORA 012 - OFICINA GENERAL DE INVERSIONES Y PROYECTOS

INFORMACIÓN FINANCIERA

4.4.1 Estados de situación Financiera por pliego.

Ver Anexo 4.1: EF-1(Adjunto en PDF)

Activo Corriente	5,495,117.52	Pasivo Corriente	53,421.21
Activo No Corriente	424,580.48	Pasivo No Corriente	0.00
		Patrimonio	5,866,276.79
Total Activo	5,919,698.00	**Total Pasivo y Patrimonio)**	5,919,698.00

4.4.2 Estados de Gestión por pliego.

Ver Anexo 4.2: EF-2 (Adjunto en PDF)

Ingresos	9,497,444.22
Costos y Gastos	-9,210,243.30
Resultado del Ejercicio Superávit (Déficit)	287,200.92

4.4.3 Estado de Cambios de Patrimonio Neto por pliego.

Ver Anexo 4.3: EF-3 (Adjunto en PDF)

Hacienda Nacional	12,866,707.62
Hacienda Nacional Adicional	0.00
Resultados No Realizados	0.00
Reservas	0.00

Resultados Acumulados	-7,000,430.83
Total	**5,866,276.79**

4.4.4 Estado de Flujo de Efectivo por pliego.

Ver Anexo 4.4: EF-3 (Adjunto en PDF)

A.	**ACTIVIDADES DE OPERACIÓN**	
	Entradas de Efectivo	3,156,649.72
	(-) Salidas de Efectivo	-10,464,866.33
	Aumento (Disminución) del Efectivo y Equivalentes al Efectivo	-7,308,216.61
B.	**ACTIVIDADES DE INVERSIÓN**	
	Entradas de Efectivo	0.00
	(-) Salidas de Efectivo	-192,945.48
	Aumento (Disminución) del Efectivo y Equivalentes al Efectivo	-192,945.48
C.	**ACTIVIDADES DE FINANCIAMIENTO**	
	Entradas de Efectivo	7,396,504.00
	(-) Salidas de Efectivo	0.00
	Aumento (Disminución) del Efectivo y Equivalentes al Efectivo	7,396,504.00
D.	**Total Aumento (Disminución) del Efectivo y Equivalentes al Efectivo**	-104,658.09
E.	**Diferencia de Cambio**	0.00
F.	**Saldo Efectivo y Equivalentes al efectivo al inicio del ejercicio**	5,593,425.61
G.	**Saldo Efectivo y Equivalentes al efectivo al finalizar el ejercicio**	5,488,767.52

NOTA: Para fines de este Anexo, la información a presentar, corresponde a la del semestre culminado al 30 de junio de 2021 con una sola columna (periodo que se informa).

INFORMACIÓN PRESUPUESTARIA

4.4.5 PP-1 Presupuesto Institucional de Ingresos

Ver Anexo 4.5 : PP-1 (Adjunto en PDF)

	Presupuesto Institucional de Apertura	Presupuesto Institucional Modificado
Recursos Ordinarios	15,503,439.00	9,303,439.00
Recursos Directamente Recaudados	64,562,796.00	64,562,796.00
Recursos por Operaciones Oficiales de Crédito	0.00	0.00

Donaciones y Transferencias	928,868.00	928,868.00
Recursos Determinados	0.00	0.00
Total	**80,995,103.00**	**74,795,103.00**

4.4.6 PP-2 Presupuesto Institucional de Gastos

Ver Anexo 4.6: PP-2 (Adjunto en PDF)

	Presupuesto Institucional de Apertura	Presupuesto Institucional Modificado
Recursos Ordinarios	15,503,439.00	9,303,439.00
Recursos Directamente Recaudados	0.00	0.00
Recursos por Operaciones Oficiales de Crédito	64,562,796.00	64,562,796.00
Donaciones y Transferencias	928,868.00	928,868.00
Recursos Determinados	0.00	0.00
Total	**80,995,103.00**	**74,795,103.00**

4.4.7 EP-1 Estado de Ejecución del Presupuesto de Ingresos y Gastos

Ver Anexo 4.7 – EP-1 (Adjunto en PDF)

INGRESOS	Acumulado
Recursos Ordinarios	1,780,948.00
Recursos Directamente Recaudados	0.00
Recursos por Operaciones Oficiales de Crédito	10,879,904.00
Donaciones y Transferencias	1,712,533.00
Recursos Determinados	0.00
Total	**14,373,385.00**

GASTOS	Acumulado
Recursos Ordinarios	1,780,948.00
Recursos Directamente Recaudados	0.00
Recursos por Operaciones Oficiales de Crédito	6,732,993.00
Donaciones y Transferencias	395,771.00
Recursos Determinados	0.00
Total	**8,909,712.00**

5. Sistema Nacional de Tesorería

5.1. Cartas Fianzas

N°	Unidad Ejecutora Presupuestal	Cantidad Total de Cartas Fianza
	TOTAL GENERAL	77
1	SECRETARIA TECNICA DEL CONSEJO FISCAL	0
2	MINISTERIO DE ECONOMÍA Y FINANZAS	75
3	UNIDAD EJECUTORA 012 - OFICINA GENERAL DE INVERSIONES Y PROYECTOS	2
4	MEF - ADMINSTRACION DE LA DEUDA	0

Ver Anexo 5.1 (Adjunto en PDF)

5.2. Documentos Valorados

N°	Unidad Ejecutora Presupuestal	Cantidad de Letras	Cantidad de Pagarés	Cantidad de Facturas negociables	Cantidad de otros documentos
	TOTAL GENERAL	0	0	0	155
1	SECRETARIA TECNICA DEL CONSEJO FISCAL	0	0	0	49
2	MINISTERIO DE ECONOMÍA Y FINANZAS	0	0	0	100
3	UNIDAD EJECUTORA 012 - OFICINA GENERAL DE INVERSIONES Y PROYECTOS	0	0	0	6
4	MEF - ADMINSTRACION DE LA DEUDA	0	0	0	0

Ver Anexo 5.2 (Adjunto en PDF)

5.3. Fideicomisos

N°	Unidad Ejecutora Presupuestal	Cantidad de Cuentas
	TOTAL GENERAL	0
1	SECRETARIA TECNICA DEL CONSEJO FISCAL	0
2	MINISTERIO DE ECONOMÍA Y FINANZAS	0
3	UNIDAD EJECUTORA 012 - OFICINA GENERAL DE INVERSIONES Y PROYECTOS	0
4	MEF - ADMINSTRACION DE LA DEUDA	0

Ver Anexo 5.3 (Adjunto en PDF)

5.4. Saldos de Cuentas

N°	Unidad Ejecutora Presupuestal	Cantidad de Cuentas

	TOTAL GENERAL	36
1	SECRETARIA TECNICA DEL CONSEJO FISCAL	1
2	MINISTERIO DE ECONOMÍA Y FINANZAS	10
3	UNIDAD EJECUTORA 012 - OFICINA GENERAL DE INVERSIONES Y PROYECTOS	9
4	MEF - ADMINSTRACION DE LA DEUDA	16

Ver Anexo 5.4 (Adjunto en PDF)

5.5. Titulares y Suplentes de las Cuentas

N°	Unidad Ejecutora Presupuestal	Cantidad de Titulares	Cantidad de Suplentes
	TOTAL GENERAL	8	7
1	SECRETARIA TECNICA DEL CONSEJO FISCAL	2	2
2	MINISTERIO DE ECONOMÍA Y FINANZAS	2	2
3	UNIDAD EJECUTORA 012 - OFICINA GENERAL DE INVERSIONES Y PROYECTOS	2	2
4	MEF - ADMINSTRACION DE LA DEUDA	2	1

Ver Anexo 5.5 (Adjunto en PDF)

5.6. Últimos Giros realizados

N°	Unidad Ejecutora Presupuestal	Cantidad de Últimos Documentos Girados en la Fecha de Corte
	TOTAL GENERAL	16
1	SECRETARIA TECNICA DEL CONSEJO FISCAL	1
2	MINISTERIO DE ECONOMÍA Y FINANZAS	4
3	UNIDAD EJECUTORA 012 - OFICINA GENERAL DE INVERSIONES Y PROYECTOS	8
4	MEF - ADMINSTRACION DE LA DEUDA	3

Ver Anexo 5.6 (Adjunto en PDF)

6. Sistema Nacional de Endeudamiento

N°	Unidad Ejecutora Presupuestal	Cantidad de Contratos de Préstamos
	TOTAL GENERAL	3
1	SECRETARIA TECNICA DEL CONSEJO FISCAL	0
2	MINISTERIO DE ECONOMÍA Y FINANZAS	0
3	UNIDAD EJECUTORA 012 - OFICINA GENERAL DE INVERSIONES Y PROYECTOS	3

Ver Anexo 6 (Según formato adjunto por PDF)

7. SISTEMA NACIONAL DE ABASTECIMIENTO

7.1. Procedimientos de selección

Información por Pliego

N°	Objeto	Valor Referencial / Valor Estimado en soles S/.	Cantidad de Procedimiento de selección	Cantidad de Procedimiento de selección (adjudicadas o consentidas)	Cantidad de Contratos vigentes	Monto Contratado S/.
			A	B	C	
	TOTAL GENERAL	103,514,932.00	134	107	167	62,867,618.99
1	BIEN	30,003,921.00	13	7	5	1,974,374.63
2	CONSULTORÍA DE OBRA	0.00	0	0	0	0.00
3	OBRA	0.00	0	0	0	0.00
4	SERVICIO	73,511,011.00	121	100	162	60,893,244.36

Leyenda

A: Cantidad de Convocatorias o Procesos de Selección

B: Cantidad de Convocatorias adjudicadas o consentidas con Buena Pro

C: Solo número total de Contratos vigentes

Información por Unidad Ejecutora

N°	Unidad Ejecutora Presupuestal	Objeto	Valor Referencial / Valor Estimado en soles S/.	Cantidad de Procedimiento de selección	Cantidad de Procedimiento de selección (adjudicadas o consentidas)	Cantidad de Contratos vigentes	Monto Contratado S/.
	A	B	C	D	E	F	G
	TOTAL GENERAL		103,514,932.00	134	107	167	62,867,618.99
1	SECRETARIA TECNICA DEL CONSEJO FISCAL	BIEN	0.00	0	0	0	0.00
2	SECRETARIA TECNICA DEL CONSEJO FISCAL	CONSULTORÍA DE OBRA	0.00	0	0	0	0.00
3	SECRETARIA TECNICA DEL CONSEJO FISCAL	OBRA	0.00	0	0	0	0.00
4	SECRETARIA TECNICA DEL CONSEJO FISCAL	SERVICIO	0.00	0	0	0	0.00
5	MINISTERIO DE ECONOMÍA Y FINANZAS	BIEN	29,806,387.00	11	5	3	1,776,840.37

6	MINISTERIO DE ECONOMÍA Y FINANZAS	CONSULTORÍA DE OBRA	0.00	0	0	0	0.00
7	MINISTERIO DE ECONOMÍA Y FINANZAS	OBRA	0.00	0	0	0	0.00
8	MINISTERIO DE ECONOMÍA Y FINANZAS	SERVICIO	64,148,383.00	28	20	16	48,590,277.03
9	UNIDAD EJECUTORA 012 - OFICINA GENERAL DE INVERSIONES Y PROYECTOS	BIEN	197,534.00	2	2	2	197,534.26
10	UNIDAD EJECUTORA 012 - OFICINA GENERAL DE INVERSIONES Y PROYECTOS	CONSULTORÍA DE OBRA	0.00	0	0	0	0.00
11	UNIDAD EJECUTORA 012 - OFICINA GENERAL DE INVERSIONES Y PROYECTOS	OBRA	0.00	0	0	0	0.00
12	UNIDAD EJECUTORA 012 - OFICINA GENERAL DE INVERSIONES Y PROYECTOS	SERVICIO	9,362,628.00	93	80	146	12,302,967.33
13	MEF - ADMINSTRACION DE LA DEUDA	BIEN	0.00	0	0	0	0.00
14	MEF - ADMINSTRACION DE LA DEUDA	CONSULTORÍA DE OBRA	0.00	0	0	0	0.00
15	MEF - ADMINSTRACION DE LA DEUDA	OBRA	0.00	0	0	0	0.00
16	MEF - ADMINSTRACION DE LA DEUDA	SERVICIO	0.00	0	0	0	0.00

Ver Anexo 7.1 (Adjunto en PDF)

Leyenda:

A: Nombre de Ejecutora individual

B: Tipo de objeto (Bien, Consultoría de Obra, Servicio)

C: Cantidad de Convocatorias o Procesos de Selección

D: Valor Referencial / Valor Estimado en soles S/.

E: Cantidad de Convocatorias adjudicadas o consentidas con Buena Pro

F: Solo número total de Contratos vigentes

G: Monto en soles contratado

7.2. Contratos

Información por Pliego

N°	Objeto	Número total de contratos vigentes	Monto en soles S/.
1	BIEN	43	58,194,056.21
2	CONSULTORÍA DE OBRA	0	0.00
3	OBRA	0	0.00

4	SERVICIO	453	771,038,361.65

Información por Unidad ejecutora

N°	Unidad Ejecutora Presupuestal	Objeto	Número total de contratos vigentes	Monto en soles S/.
	TOTAL GENERAL		496	829,232,417.86
1	MINISTERIO DE ECONOMÍA Y FINANZAS	BIEN	41	57,996,521.95
2	MINISTERIO DE ECONOMÍA Y FINANZAS	CONSULTORÍA DE OBRA	0	0.00
3	MINISTERIO DE ECONOMÍA Y FINANZAS	OBRA	0	0.00
4	MINISTERIO DE ECONOMÍA Y FINANZAS	SERVICIO	295	758,068,232.32
5	MEF - ADMINSTRACION DE LA DEUDA	BIEN	0	0.00
6	MEF - ADMINSTRACION DE LA DEUDA	CONSULTORÍA DE OBRA	0	0.00
7	MEF - ADMINSTRACION DE LA DEUDA	OBRA	0	0.00
8	MEF - ADMINSTRACION DE LA DEUDA	SERVICIO	0	0.00
9	SECRETARIA TECNICA DEL CONSEJO FISCAL	BIEN	0	0.00
10	SECRETARIA TECNICA DEL CONSEJO FISCAL	CONSULTORÍA DE OBRA	0	0.00
11	SECRETARIA TECNICA DEL CONSEJO FISCAL	OBRA	0	0.00
12	SECRETARIA TECNICA DEL CONSEJO FISCAL	SERVICIO	12	667,162.00
13	UNIDAD EJECUTORA 012 - OFICINA GENERAL DE INVERSIONES Y PROYECTOS	BIEN	2	197,534.26
14	UNIDAD EJECUTORA 012 - OFICINA GENERAL DE INVERSIONES Y PROYECTOS	CONSULTORÍA DE OBRA	0	0.00
15	UNIDAD EJECUTORA 012 - OFICINA GENERAL DE INVERSIONES Y PROYECTOS	OBRA	0	0.00
16	UNIDAD EJECUTORA 012 - OFICINA GENERAL DE INVERSIONES Y PROYECTOS	SERVICIO	146	12,302,967.33

Ver Anexo 7.2.1 y 7.2.2 (Adjunto en PDF)

7.3. Bienes inmuebles y predios

N°	Unidad Ejecutora Presupuestal	Cantidad Inmuebles y Predios Propios (En Propiedad)	Cantidad Inmuebles y Predios alquilados	Cantidad Inmuebles y Predios con Administración Gratuita (Afectación en Uso)	Cantidad inmuebles y Predios bajo otros derechos	Total de Inmuebles y Predios

	TOTAL GENERAL	32	32	2	2	68
1	SECRETARIA TECNICA DEL CONSEJO FISCAL	0	1	0	0	1
2	MINISTERIO DE ECONOMÍA Y FINANZAS	32	30	2	2	66
3	UNIDAD EJECUTORA 012 - OFICINA GENERAL DE INVERSIONES Y PROYECTOS	0	1	0	0	1
4	MEF - ADMINSTRACION DE LA DEUDA	0	0	0	0	0

Ver Anexo 7.3. (Adjunto en PDF)

7.4. Bienes muebles: Cumplimiento con ente rector de bienes muebles - MEF

N°	Verificación de Cumplimiento Legal	SI/NO	Rendición de Cuentas / Motivos de la no presentación o no realización	Unidad Ejecutora
1	¿Ha cumplido con realizar el Inventario masivo en el almacen en lo correspondiente al último año fiscal?(2)	N	NO APLICA	MEF - ADMINSTRACION DE LA DEUDA
2	¿Ha cumplido con presentar el Inventario patrimonial de bienes muebles correspondiente al último año fiscal, al MEF?(1)	N	NO APLICA	MEF - ADMINSTRACION DE LA DEUDA
3	¿Ha cumplido con realizar el Inventario masivo en el almacen en lo correspondiente al último año fiscal?(2)	N	UNA UNIDAD EJECUTORA 012 - OGIP, NO POSEE ALMACEN.	UNIDAD EJECUTORA 012 - OFICINA GENERAL DE INVERSIONES Y PROYECTOS
4	¿Ha cumplido con presentar el Inventario patrimonial de bienes muebles correspondiente al último año fiscal, al MEF?(1)	S	0	UNIDAD EJECUTORA 012 - OFICINA GENERAL DE INVERSIONES Y PROYECTOS
5	¿Ha cumplido con realizar el Inventario masivo en el almacen en lo correspondiente al último año fiscal?(2)	S	0	MINISTERIO DE ECONOMÍA Y FINANZAS
6	¿Ha cumplido con presentar el Inventario patrimonial de bienes muebles correspondiente al último año fiscal, al MEF?(1)	S	0	MINISTERIO DE ECONOMÍA Y FINANZAS
7	¿Ha cumplido con realizar el Inventario masivo en el almacen en lo correspondiente al último año fiscal?(2)	S	0	SECRETARIA TECNICA DEL CONSEJO FISCAL
8	¿Ha cumplido con presentar el Inventario patrimonial de bienes muebles correspondiente al último año fiscal, al MEF?(1)	S	0	SECRETARIA TECNICA DEL CONSEJO FISCAL

N°	Base Normativa
1	* Decreto Supremo N° 007-2008-VIVIENDA, que aprueba el Reglamento de la Ley Nº 29151, artículo 121°.
	* Decreto Supremo Nº 344-2020-EF que disponen medida sobre la presentación del inventario patrimonial de bienes muebles correspondiente al Año Fiscal 2020 y lo prórroga hasta el 31 de mayo de 2021, artículo 1°.
	* Resolución Nº 046-2015/SBN, que aprueba la Directiva Nº 001-2015/SBN, numeral 6.7.3.12.
	* Decreto Legislativo N° 1439, Decreto Legislativo del Sistema Nacional de Abastecimiento.
	* Decreto Supremo N° 217-2019-EF, Reglamento del Decreto Legislativo N° 1439, Decreto Legislativo del Sistema Nacional de Abastecimiento.
2	* Resolución Jefatural N°335-90-INAP/DNA, que aprueba el Manual de Administración de Almacenes para el Sector Público Nacional, numeral 1, del literal C) inventario físico del almacén del título II Procedimientos, en el literal a se prescribe que el inventario masivo del almacén forma parte del Inventario Físico General.

7.5. Bienes muebles por grupo y clase

N°	Unidad Ejecutora Presupuestal	Grupo	Clase	Cantidad Total por Grupo/Clase	Cantidad Total por Grupo/Clase adquiridos por la gestión
	A	B	C	D	E
	TOTAL GENERAL			39 287	503
1	SECRETARIA TECNICA DEL CONSEJO FISCAL	AIRE ACONDICIONADO Y REFRIGERACIÓN	EQUIPO DE AIRE ACONDICIONADO Y REFRIGERACIÓN	5	0
2	SECRETARIA TECNICA DEL CONSEJO FISCAL	ASEO Y LIMPIEZA	EQUIPO DE ASEO Y LIMPIEZAS	3	0
3	SECRETARIA TECNICA DEL CONSEJO FISCAL	COCINA Y COMEDOR	EQUIPO DE COCINA Y COMEDOR	3	0
4	SECRETARIA TECNICA DEL CONSEJO FISCAL	COCINA Y COMEDOR	MOBILIARIO DE COCINA Y COMEDOR	2	0
5	SECRETARIA TECNICA DEL CONSEJO FISCAL	ELECTRICIDAD Y ELECTRÓNICA	EQUIPO DE ELECTRICIDAD Y ELECTRÓNICA	10	0
6	SECRETARIA TECNICA DEL CONSEJO FISCAL	MAQUINARIA, VEHÍCULOS Y OTROS	MOBILIARIO PARA TALLERES Y METALMECÁNICA	7	0
7	SECRETARIA TECNICA DEL CONSEJO FISCAL	OFICINA	CÓMPUTO	53	0
8	SECRETARIA TECNICA DEL CONSEJO FISCAL	OFICINA	EQUIPO DE OFICINA	7	0
9	SECRETARIA TECNICA DEL CONSEJO FISCAL	OFICINA	MOBILIARIO DE OFICINA	94	0
10	SECRETARIA TECNICA DEL CONSEJO FISCAL	SEGURIDAD INDUSTRIAL	EQUIPO DE SEGURIDAD INDUSTRIAL	4	0
11	SECRETARIA TECNICA DEL CONSEJO FISCAL	TELECOMUNICACIONES	EQUIPO DE TELECOMUNICACIONES	34	0
12	MINISTERIO DE ECONOMÍA Y FINANZAS	AGRÍCOLA Y PESQUERO	EQUIPO AGRÍCOLAS Y PESQUEROS	1	1
13	MINISTERIO DE ECONOMÍA Y FINANZAS	AIRE ACONDICIONADO Y REFRIGERACIÓN	EQUIPO DE AIRE ACONDICIONADO Y REFRIGERACIÓN	1 659	11
14	MINISTERIO DE ECONOMÍA Y FINANZAS	ASEO Y LIMPIEZA	EQUIPO DE ASEO Y LIMPIEZAS	83	0
15	MINISTERIO DE ECONOMÍA Y FINANZAS	COCINA Y COMEDOR	EQUIPO DE COCINA Y COMEDOR	509	0

16	MINISTERIO DE ECONOMÍA Y FINANZAS	COCINA Y COMEDOR	MOBILIARIO DE COCINA Y COMEDOR	131	0
17	MINISTERIO DE ECONOMÍA Y FINANZAS	CULTURA Y ARTE	MOBILIARIO DE CULTURA Y ARTE	23	0
18	MINISTERIO DE ECONOMÍA Y FINANZAS	ELECTRICIDAD Y ELECTRÓNICA	EQUIPO DE ELECTRICIDAD Y ELECTRÓNICA	965	13
19	MINISTERIO DE ECONOMÍA Y FINANZAS	HOSPITALIZACIÓN	EQUIPO DE HOSPITALIZACIÓN	39	0
20	MINISTERIO DE ECONOMÍA Y FINANZAS	HOSPITALIZACIÓN	MOBILIARIO DE HOSPITALIZACIÓN	43	0
21	MINISTERIO DE ECONOMÍA Y FINANZAS	INSTRUMENTO DE MEDICIÓN	EQUIPO INSTRUMENTOS DE MEDICIÓN	135	1
22	MINISTERIO DE ECONOMÍA Y FINANZAS	MAQUINARIA, VEHÍCULOS Y OTROS	EQUIPO OTRAS ESPECIALIDADES	94	0
23	MINISTERIO DE ECONOMÍA Y FINANZAS	MAQUINARIA, VEHÍCULOS Y OTROS	MAQUINARIA PESADA	4	0
24	MINISTERIO DE ECONOMÍA Y FINANZAS	MAQUINARIA, VEHÍCULOS Y OTROS	MOBILIARIO PARA TALLERES Y METALMECÁNICA	275	26
25	MINISTERIO DE ECONOMÍA Y FINANZAS	MAQUINARIA, VEHÍCULOS Y OTROS	MÁQUINA	12	0
26	MINISTERIO DE ECONOMÍA Y FINANZAS	MAQUINARIA, VEHÍCULOS Y OTROS	VEHÍCULO	26	0
27	MINISTERIO DE ECONOMÍA Y FINANZAS	OFICINA	CÓMPUTO	13 916	108
28	MINISTERIO DE ECONOMÍA Y FINANZAS	OFICINA	EQUIPO DE OFICINA	802	0
29	MINISTERIO DE ECONOMÍA Y FINANZAS	OFICINA	MOBILIARIO DE OFICINA	15 939	292
30	MINISTERIO DE ECONOMÍA Y FINANZAS	RECREACIÓN Y DEPORTE	MOBILIARIO DE RECREACIÓN Y DEPORTE	4	0
31	MINISTERIO DE ECONOMÍA Y FINANZAS	SEGURIDAD INDUSTRIAL	EQUIPO DE SEGURIDAD INDUSTRIAL	548	2
32	MINISTERIO DE ECONOMÍA Y FINANZAS	TELECOMUNICACIONES	EQUIPO DE TELECOMUNICACIONES	3 856	48
33	UNIDAD EJECUTORA 012 - OFICINA GENERAL DE INVERSIONES Y PROYECTOS	OFICINA	CÓMPUTO	1	1

34	MEF - ADMINSTRACION DE LA DEUDA	OFICINA	CÓMPUTO	0	0

Ver Anexo 7.4 Muebles (Adjunto en PDF)

Ver Anexo 7.5 Vehículos/Maquinarias (Adjunto en PDF)

LEYENDA GRUPO

A: Nombre de Ejecutora Presupuestal

B: 04 Agrícola y Pesquero
11 Aire Acondicionado Y Refrigeración
18 Animales
25 Aseo Y Limpieza
32 Cocina Y Comedor
39 Cultura Y Arte
46 Electricidad Y Electrónica
53 Hospitalización
60 Instrumento De Medición
67 Maquinaria Vehículos Y Otros
74 Oficina
81 Recreación Y Deporte
88 Seguridad Industrial
95 Telecomunicaciones

C: O4 Aereonave
08 Cómputo
22 Equipo
29 Ferrocarril
36 Maquinaria Pesada
50 Máquina
64 Mobiliario
71 Nave o Artefacto Naval
78 Producción Y Seguridad
82 Vehículo

D: Cantidad Total por Grupo

E: Cantidad Total por grupo adquiridos por la gestión

7.6. Aplicativos informáticos de la entidad.

N°	Unidad Ejecutora Presupuestal	Cantidad Total de Aplicativos Informáticos	Cantidad Desarrollados o Adquiridos en la Gestión
1	SECRETARIA TECNICA DEL CONSEJO FISCAL	0	0
2	MINISTERIO DE ECONOMÍA Y FINANZAS	68	18
3	UNIDAD EJECUTORA 012 - OFICINA GENERAL DE INVERSIONES Y PROYECTOS	0	0
4	MEF - ADMINSTRACION DE LA DEUDA	0	0

Ver Anexo 7.6 (Adjunto en PDF)

7.7. Licencias de software.

N°	Unidad Ejecutora Presupuestal	Tipos de Licencia de Software	Cantidad Total	Cantidad adquirida en la Gestión
	A	B	C	D
1	SECRETARIA TECNICA DEL CONSEJO FISCAL	LICENCIA ANTIVIRUS (SOLO LICENCIA)	18	0

2	SECRETARIA TECNICA DEL CONSEJO FISCAL	SOFTWARE (INC. LICENCIA) DE OFIMATICA	20	2
3	SECRETARIA TECNICA DEL CONSEJO FISCAL	SOFTWARE (INC. LICENCIA) EDICIÓN DE ARCHIVOS PDF	1	0
4	SECRETARIA TECNICA DEL CONSEJO FISCAL	SOFTWARE (INC. LICENCIA) PARA ANALISIS ECONOMETRICO, PREDICCION Y SIMULACION	6	0
5	SECRETARIA TECNICA DEL CONSEJO FISCAL	SOFTWARE DE ANALISIS ESTADISTICO	6	0
6	SECRETARIA TECNICA DEL CONSEJO FISCAL	SOFTWARE (INC. LICENCIA) PA RA ANALISIS MATEMATICO Y E STADISTICO	1	0
7	MINISTERIO DE ECONOMÍA Y FINANZAS	@RISK	6	0
8	MINISTERIO DE ECONOMÍA Y FINANZAS	ACROBAT PROFESSIONAL	235	0
9	MINISTERIO DE ECONOMÍA Y FINANZAS	ADOBE CREATIVE CLOUD	6	0
10	MINISTERIO DE ECONOMÍA Y FINANZAS	ADOBE CREATIVE SUITE	6	0
11	MINISTERIO DE ECONOMÍA Y FINANZAS	AIX SPO	3	0
12	MINISTERIO DE ECONOMÍA Y FINANZAS	ARCGIS 3D ANALYST FOR DESKTOP	17	0
13	MINISTERIO DE ECONOMÍA Y FINANZAS	ARCGIS FOR DESKTOP	17	0
14	MINISTERIO DE ECONOMÍA Y FINANZAS	ARCGIS FOR DESKTOP BASIC CONCURRENTE O EQUIVALENTE	1	0
15	MINISTERIO DE ECONOMÍA Y FINANZAS	ARCGIS SERVER	1	0
16	MINISTERIO DE ECONOMÍA Y FINANZAS	ARCGIS SPATIAL ANALYST FOR DESKTOP	17	0
17	MINISTERIO DE ECONOMÍA Y FINANZAS	AUTOCAD 2016 LT	2	0
18	MINISTERIO DE ECONOMÍA Y FINANZAS	AUTOCAD 2017 LT	6	0
19	MINISTERIO DE ECONOMÍA Y FINANZAS	AUTOCAD 2018 LT	2	0
20	MINISTERIO DE ECONOMÍA Y FINANZAS	AWRISK CLIENT	5	0
21	MINISTERIO DE ECONOMÍA Y FINANZAS	AWRISK SERVER	1	0
22	MINISTERIO DE ECONOMÍA Y FINANZAS	COGNOS	108	0
23	MINISTERIO DE ECONOMÍA Y FINANZAS	COREL DRAW 2017	1	0
24	MINISTERIO DE ECONOMÍA Y FINANZAS	COREL DRAW X4	5	0
25	MINISTERIO DE ECONOMÍA Y FINANZAS	CRYSTAL BALL APP USER	1	0
26	MINISTERIO DE ECONOMÍA Y FINANZAS	CRYSTAL BALL DECISION OPTIMIZER	1	0
27	MINISTERIO DE ECONOMÍA Y FINANZAS	ENDPOINT FOR LIFECYCLE - RVU	500	0
28	MINISTERIO DE ECONOMÍA Y FINANZAS	ENDPOINT SERVER	1	0

29	MINISTERIO DE ECONOMÍA Y FINANZAS	ENDPOINT FOR LIFECYCLE - CLIENT DEVICE	2 100	0
30	MINISTERIO DE ECONOMÍA Y FINANZAS	ENTERPRISE ARCHITECT	17	0
31	MINISTERIO DE ECONOMÍA Y FINANZAS	EVIEWS	5	0
32	MINISTERIO DE ECONOMÍA Y FINANZAS	GAMS	5	0
33	MINISTERIO DE ECONOMÍA Y FINANZAS	HP SM HELPDESK	50	0
34	MINISTERIO DE ECONOMÍA Y FINANZAS	HP SM SERVER	1	0
35	MINISTERIO DE ECONOMÍA Y FINANZAS	IBM AIX	2	0
36	MINISTERIO DE ECONOMÍA Y FINANZAS	IBM AIX ESTÁNDAR EDITION	2	0
37	MINISTERIO DE ECONOMÍA Y FINANZAS	IBM FLASH SYSTEM 9150/9200 CONTROLLER SWMA 3 YEAR REGISTRATION	2	0
38	MINISTERIO DE ECONOMÍA Y FINANZAS	IBM POWER VM ENTERPRISE EDITION V3	2	0
39	MINISTERIO DE ECONOMÍA Y FINANZAS	IBM SPECTRUM CONTROL SELECT EDITION	2	0
40	MINISTERIO DE ECONOMÍA Y FINANZAS	IBM SPECTRUM VIRTUALIZE SOFTWARE FOR FLASHSYSTEM 9150/9200 CONTROLLER	2	0
41	MINISTERIO DE ECONOMÍA Y FINANZAS	IBM SPECTRUM VIRTUALIZE SOFTWARE FORFLASHSYSTEM 7000 CONTROLLER V8	1	0
42	MINISTERIO DE ECONOMÍA Y FINANZAS	IBM XL C/C++ FOR AIX FOR AIX	2	0
43	MINISTERIO DE ECONOMÍA Y FINANZAS	IBM XL C/C++ FOR AIX FOR AIX SW 1 YR	2	0
44	MINISTERIO DE ECONOMÍA Y FINANZAS	IBM XL C/C++ FOR AIX FOR AIX SW 3 YR	2	0
45	MINISTERIO DE ECONOMÍA Y FINANZAS	IOS 9	1	0
46	MINISTERIO DE ECONOMÍA Y FINANZAS	JIRA	250	0
47	MINISTERIO DE ECONOMÍA Y FINANZAS	JPROFILER	17	0
48	MINISTERIO DE ECONOMÍA Y FINANZAS	KASPERSKY TOTAL SECURITY FOR BUSINESS	3 000	0
49	MINISTERIO DE ECONOMÍA Y FINANZAS	LASERFICHE ADVANCED AUDIT TRAIL.	17	0
50	MINISTERIO DE ECONOMÍA Y FINANZAS	LASERFICHE AVANTE NAMED USER.	17	0
51	MINISTERIO DE ECONOMÍA Y FINANZAS	LASERFICHE LASERFICHE SDK.	1	0
52	MINISTERIO DE ECONOMÍA Y FINANZAS	LASERFICHE LASERFICHE SERVER FOR SQL EXPRESS.	1	0
53	MINISTERIO DE ECONOMÍA Y FINANZAS	LASERFICHE PLUS	1	0
54	MINISTERIO DE ECONOMÍA Y FINANZAS	LASERFICHE RIO NAMED FULL USER	25	25

55	MINISTERIO DE ECONOMÍA Y FINANZAS	LICENCIA DE WINDOWS SERVER	1	0
56	MINISTERIO DE ECONOMÍA Y FINANZAS	LICENCIA SERVIDOR DE CORREO ELECTRÓNICO	4	0
57	MINISTERIO DE ECONOMÍA Y FINANZAS	LICENCIA SQL SERVER OLP 2LIC	4	4
58	MINISTERIO DE ECONOMÍA Y FINANZAS	LICENCIA VMWARE VSPHERE OEM	2	2
59	MINISTERIO DE ECONOMÍA Y FINANZAS	LICENCIA WINDOW SERVER OEM	1	1
60	MINISTERIO DE ECONOMÍA Y FINANZAS	LICENCIAS CAL CORREO ELECTRÓNICO (USUARIOS)	2 500	0
61	MINISTERIO DE ECONOMÍA Y FINANZAS	LICENCIAS DE FORCEPOINT EMAIL SECURITY - LIGTH USER	300	300
62	MINISTERIO DE ECONOMÍA Y FINANZAS	LICENCIAS DE FUNCIONALIDAD DE SEGURIDAD DNS PARA NEXT GENERACIÓN FIREWALL PERIMETRALES DE	5	0
63	MINISTERIO DE ECONOMÍA Y FINANZAS	LICENCIAS DE FUNCIONALIDAD DE SEGURIDAD IOT PARA NEXT GENERACIÓN FIREWALL INTER NOS DE LA M	4	0
64	MINISTERIO DE ECONOMÍA Y FINANZAS	LOTUS NOTES	200	0
65	MINISTERIO DE ECONOMÍA Y FINANZAS	MS OFFICE	4 775	0
66	MINISTERIO DE ECONOMÍA Y FINANZAS	MS PROJECT PROFESSIONAL	15	0
67	MINISTERIO DE ECONOMÍA Y FINANZAS	MS PROJECT SERVER	1	0
68	MINISTERIO DE ECONOMÍA Y FINANZAS	MS PROJECT SERVER CAL	75	0
69	MINISTERIO DE ECONOMÍA Y FINANZAS	MS PROJECT STANDARD	257	0
70	MINISTERIO DE ECONOMÍA Y FINANZAS	MS SHAREPOINT SERVER	1	0
71	MINISTERIO DE ECONOMÍA Y FINANZAS	MS SHAREPOINT SERVER CAL	75	0
72	MINISTERIO DE ECONOMÍA Y FINANZAS	MS SQL SERVER 2017 STANDARD EDITION	1	1
73	MINISTERIO DE ECONOMÍA Y FINANZAS	MS SQL SERVER STANDARD	5	0
74	MINISTERIO DE ECONOMÍA Y FINANZAS	MS SQL SERVER STANDARD CORE	20	0
75	MINISTERIO DE ECONOMÍA Y FINANZAS	MS VISIO	231	0
76	MINISTERIO DE ECONOMÍA Y FINANZAS	ORACLE ADVANCE SECURITY - PROCESSOR PERPETUAL	10	0
77	MINISTERIO DE ECONOMÍA Y FINANZAS	ORACLE AUDIT VAULT & DATABASE FIREWALL - PROCESSOR PERPETUAL	18	0
78	MINISTERIO DE ECONOMÍA Y FINANZAS	ORACLE DATA MASKING - PROCESSOR PERPETUAL	10	0

79	MINISTERIO DE ECONOMÍA Y FINANZAS	ORACLE DB EE	32	0
80	MINISTERIO DE ECONOMÍA Y FINANZAS	ORACLE DB SE	20	0
81	MINISTERIO DE ECONOMÍA Y FINANZAS	ORACLE DIAGNOSTICS PACK - PROCESSOR PERPETUAL	36	0
82	MINISTERIO DE ECONOMÍA Y FINANZAS	ORACLE GOLDEN GATE - PROCESSOR PERPETUAL	18	0
83	MINISTERIO DE ECONOMÍA Y FINANZAS	ORACLE IAS	3	0
84	MINISTERIO DE ECONOMÍA Y FINANZAS	ORACLE PARTITIONING - PROCESSOR PERPETUAL	13	0
85	MINISTERIO DE ECONOMÍA Y FINANZAS	ORACLE PERSONAL	1	0
86	MINISTERIO DE ECONOMÍA Y FINANZAS	ORACLE SISTEMA DE PROTECCIÓN DE BASE DE DATOS - ZDLRA	4	0
87	MINISTERIO DE ECONOMÍA Y FINANZAS	ORACLE TUNING PACK - PROCESSOR PERPETUAL	36	0
88	MINISTERIO DE ECONOMÍA Y FINANZAS	ORACLE DATABASE ENTERPRIS E EDITION - PROCESSOR PERPETUAL	13	0
89	MINISTERIO DE ECONOMÍA Y FINANZAS	ORACLE REAL APPLICATION CL USTERS - PROCESSOR PERPETUAL	10	0
90	MINISTERIO DE ECONOMÍA Y FINANZAS	POWER BUILDER	6	0
91	MINISTERIO DE ECONOMÍA Y FINANZAS	POWER DESIGNER VERSIÓN 11	1	0
92	MINISTERIO DE ECONOMÍA Y FINANZAS	POWER DESIGNER VERSIÓN 15	1	0
93	MINISTERIO DE ECONOMÍA Y FINANZAS	PUBLISHER	60	0
94	MINISTERIO DE ECONOMÍA Y FINANZAS	QLIKVIEW DOCUMENT CAL	55	0
95	MINISTERIO DE ECONOMÍA Y FINANZAS	QLIKVIEW NAMED USER CAL	7	0
96	MINISTERIO DE ECONOMÍA Y FINANZAS	QLIKVIEW SMALL BUSINESS EDITION SERVER	1	0
97	MINISTERIO DE ECONOMÍA Y FINANZAS	SISTEMA OPERATIVO PARA SERVIDOR LINUX	18	0
98	MINISTERIO DE ECONOMÍA Y FINANZAS	SISTEMA OPERATIVO PARA SERVIDOR WINDOWS	10	0
99	MINISTERIO DE ECONOMÍA Y FINANZAS	SOFTWARE ARCGIS ENTERPRISE STANDARD PARA SERVIDOR O EQUIVALENTE.	1	0
100	MINISTERIO DE ECONOMÍA Y FINANZAS	SOFTWARE DE ADM. DE RESPALDO Y RESTAURACION	1	0
101	MINISTERIO DE ECONOMÍA Y FINANZAS	SOFTWARE DE AUTENTICACIÓN DE MULTIFACTOR	2 500	0
102	MINISTERIO DE ECONOMÍA Y FINANZAS	SOFTWARE DE GESTIÓN DE IDENTIDADES, PROVISIONAMIENTO Y ROLES	2 500	0

103	MINISTERIO DE ECONOMÍA Y FINANZAS	SOFTWARE VIRTUALIZACIÓN (CLOUD/AUTOMATIZACIÓN)	56	0
104	MINISTERIO DE ECONOMÍA Y FINANZAS	SOFTWARE VIRTUALIZACIÓN (GESTIÓN)	3	0
105	MINISTERIO DE ECONOMÍA Y FINANZAS	SOFTWARE VIRTUALIZACIÓN (HYPERVISOR)	56	0
106	MINISTERIO DE ECONOMÍA Y FINANZAS	SOFTWARE VIRTUALIZACIÓN (MONITOREO DE OPERACIONES Y LOGGING)	56	0
107	MINISTERIO DE ECONOMÍA Y FINANZAS	SOFTWARE VIRTUALIZACIÓN (RECUPERACIÓN ANTE DESASTRES)	200	0
108	MINISTERIO DE ECONOMÍA Y FINANZAS	SOFTWARE VIRTUALIZACIÓN (REDES)	56	0
109	MINISTERIO DE ECONOMÍA Y FINANZAS	SPIJ	487	0
110	MINISTERIO DE ECONOMÍA Y FINANZAS	SPSS	6	0
111	MINISTERIO DE ECONOMÍA Y FINANZAS	SQLNAVIGATOR	25	0
112	MINISTERIO DE ECONOMÍA Y FINANZAS	STATA	35	0
113	MINISTERIO DE ECONOMÍA Y FINANZAS	TEAMVIEWER	30	0
114	MINISTERIO DE ECONOMÍA Y FINANZAS	TOAD FOR ORACLE	10	0
115	MINISTERIO DE ECONOMÍA Y FINANZAS	VISUAL FOXPRO	15	0
116	MINISTERIO DE ECONOMÍA Y FINANZAS	VISUAL STUDIO 2008	4	0
117	MINISTERIO DE ECONOMÍA Y FINANZAS	VMWARE XSPHARE (ESXI)	42	0
118	MINISTERIO DE ECONOMÍA Y FINANZAS	WINDOWS 10	2 212	0
119	MINISTERIO DE ECONOMÍA Y FINANZAS	WINDOWS 7	937	0
120	MINISTERIO DE ECONOMÍA Y FINANZAS	WINDOWS 8	1 651	0
121	MINISTERIO DE ECONOMÍA Y FINANZAS	WINDOWS SERVER 2003	10	0
122	MINISTERIO DE ECONOMÍA Y FINANZAS	WINDOWS SERVER 2008	37	0
123	MINISTERIO DE ECONOMÍA Y FINANZAS	WINDOWS SERVER 2012	50	0
124	MINISTERIO DE ECONOMÍA Y FINANZAS	WINDOWS SERVER 2016	7	0
125	MINISTERIO DE ECONOMÍA Y FINANZAS	WINDOWS SERVER 2019 STANDARD	1	1
126	MINISTERIO DE ECONOMÍA Y FINANZAS	WINDOWS XP	1	0
127	UNIDAD EJECUTORA 012 - OFICINA GENERAL DE INVERSIONES Y PROYECTOS	LICENCIA DE BASE DE DATOS SQL SERVER	4	4
128	UNIDAD EJECUTORA 012 - OFICINA GENERAL DE INVERSIONES Y PROYECTOS	LICENCIA DE SOFTWARE DE GESTIÓN DE CONTENIDO EMPRESARIAL ¿ LASERFICHE RIO	1	1
129	UNIDAD EJECUTORA 012 - OFICINA GENERAL DE INVERSIONES Y PROYECTOS	LICENCIAS DE SOFTWARE: FULL USUARIO (CLIENTE), AUDITORÍA AVANZADA	25	25

130	UNIDAD EJECUTORA 012 - OFICINA GENERAL DE INVERSIONES Y PROYECTOS	SISTEMA OPERATIVO LINUX RED HAT	1	1
131	UNIDAD EJECUTORA 012 - OFICINA GENERAL DE INVERSIONES Y PROYECTOS	SISTEMA OPERATIVO WINDOWS SERVER	5	5
132	UNIDAD EJECUTORA 012 - OFICINA GENERAL DE INVERSIONES Y PROYECTOS	SOFTWARE DE VIRTUALIZACIÓN	2	2
133	MEF - ADMINSTRACION DE LA DEUDA	0	0	0

Leyenda

A Nombre de Ejecutora Presupuestal

B Descripción de La Licencia De Software

C Cantidad Total por Tipo De Licencias

D Cantidad Total adquirida en la Gestión

7.8. Programación multianual de bienes, servicios y obras.

N°	Verificación de Cumplimiento Legal	SI/NO	Rendición de Cuentas / Motivos de la no presentación o no realización	Unidad ejecutora
1	¿Ha cumplido a la fecha con efectuar la Tercera Fase de la Programacion Multianual de bienes, Servicios y Obras: Fase de Consolidacion y Aprobacion? (3)	N	NO APLICA	MEF - ADMINSTRACION DE LA DEUDA
2	¿Ha cumplido a la fecha con efectuar la Fase de la Programación Multianual de bienes, Servicios y Obras: Fase de Clasificación y Priorización, en el SIGA-MEF?(2)	N	NO APLICA	MEF - ADMINSTRACION DE LA DEUDA
3	¿Ha cumplido a la fecha con efectuar la Fase de la Programación Multianual de bienes, Servicios y Obras: Fase de Identificación, en el SIGA-MEF?(1)	N	NO APLICA	MEF - ADMINSTRACION DE LA DEUDA
4	¿Ha cumplido a la fecha con efectuar la Tercera Fase de la Programacion Multianual de bienes, Servicios y Obras: Fase de Consolidacion y Aprobacion? (3)	N	ESTA FASE SE CUMPLIRA PREVIA APROBACION DEL PIA, ACTUALMENTE NOS ENCONTRAMOS EN LA SEGUNDA FASE.	UNIDAD EJECUTORA 012 - OFICINA GENERAL DE INVERSIONES Y PROYECTOS
5	¿Ha cumplido a la fecha con efectuar la Fase de la Programación Multianual de bienes, Servicios y Obras: Fase de Clasificación y Priorización, en el SIGA-MEF?(2)	S		UNIDAD EJECUTORA 012 - OFICINA GENERAL DE INVERSIONES Y PROYECTOS
6	¿Ha cumplido a la fecha con efectuar la Fase de la Programación Multianual de bienes, Servicios y Obras: Fase de Identificación, en el SIGA-MEF?(1)	S		UNIDAD EJECUTORA 012 - OFICINA GENERAL DE INVERSIONES Y PROYECTOS
7	¿Ha cumplido a la fecha con efectuar la Tercera Fase de la Programacion Multianual de bienes, Servicios y Obras: Fase de Consolidacion y Aprobacion? (3)	N	TODAVÍA NO SE INICIA LA TERCERA FASE, ESTA COMIENZA A PARTIR DEL DÍA SIGUIENTE DE LA APROBACIÓN DEL PIA INSTITUCIONAL Y TIENE UNA DURACIÓN MÁXIMA DE 15 DÍAS HÁBILES LUEGO DE APROBADO EL PIA.	MINISTERIO DE ECONOMÍA Y FINANZAS

8	¿Ha cumplido a la fecha con efectuar la Fase de la Programación Multianual de bienes, Servicios y Obras: Fase de Clasificación y Priorización, en el SIGA-MEF?(2)	S		MINISTERIO DE ECONOMÍA Y FINANZAS
9	¿Ha cumplido a la fecha con efectuar la Fase de la Programación Multianual de bienes, Servicios y Obras: Fase de Identificación, en el SIGA-MEF?(1)	S		MINISTERIO DE ECONOMÍA Y FINANZAS
10	¿Ha cumplido a la fecha con efectuar la Tercera Fase de la Programacion Multianual de bienes, Servicios y Obras: Fase de Consolidacion y Aprobacion? (3)	N		SECRETARIA TECNICA DEL CONSEJO FISCAL
11	¿Ha cumplido a la fecha con efectuar la Fase de la Programación Multianual de bienes, Servicios y Obras: Fase de Clasificación y Priorización, en el SIGA-MEF?(2)	S		SECRETARIA TECNICA DEL CONSEJO FISCAL
12	¿Ha cumplido a la fecha con efectuar la Fase de la Programación Multianual de bienes, Servicios y Obras: Fase de Identificación, en el SIGA-MEF?(1)	S		SECRETARIA TECNICA DEL CONSEJO FISCAL

Base Normativa

1. Artículo 14 de la "Directiva para la Programación Multianual de Bienes, Servicios y Obras" Resolución Directoral Nº 0003-2021-EF-54.01
2. Artículo 19 de la "Directiva para la Programación Multianual de Bienes, Servicios y Obras" Resolución Directoral Nº 0003-2021-EF-54.01
3. Artículo 22 de la "Directiva para la Programación Multianual de Bienes, Servicios y Obras" Resolución Directoral Nº 0003-2021-EF-54.01

8. Sistema administrativo de gestión de recursos humanos

8.1. Plazas cubiertas/no cubiertas y remuneraciones.

N°	Unidad Ejecutora	N° de plazas programadas por la entidad en el periodo a rendir	N° de personal contratado por la entidad en el periodo a rendir	Modalidad de contratación del personal de la entidad en el periodo a rendir			N° de plazas no cubiertas por la entidad (vacantes)	Total de remuneración de plazas programadas por la entidad en el periodo a rendir (S/)	Total de remuneración de plazas cubiertas por la entidad en el periodo a rendir (S/)	N° de personal que se desvinculó (cesó) en el periodo a rendir	Total de liquidación asignada por desvinculación (cese) en el periodo a rendir (S/)
				CAS	CAP	Otras modalidades (1)					
	TOTAL GENERAL	3 064	2 442	1 815	461	166	3	113,578,343.77	113,465,143.71	203	1,560,812.68
1	SECRETARIA TECNICA DEL CONSEJO FISCAL	10	9	9	0	0	1	465,600.00	421,399.94	1	19,680.53
2	MINISTERIO DE ECONOMÍA Y FINANZAS	3 049	2 430	1 803	461	166	0	112,881,743.77	112,881,743.77	202	1,541,132.15

3	UNIDAD EJECUTORA 012 - OFICINA GENERAL DE INVERSIONES Y PROYECTOS	5	3	3	0	0	2	231,000.00	162,000.00	0	0.00
4	MEF - ADMINSTRACION DE LA DEUDA	0	0	0	0	0	0	0.00	0.00	0	0.00

Ver Anexo 8.1 (Adjunto en PDF)

Leyenda

1: De corresponder, considerar otras modalidades como: Personal Altamente Calificado - PAC, Fondo de Apoyo Gerencial - FAG, Convenios de Administración, Promotoras u otras.

8.2. Sanciones en el ejercicio de la función pública.

				Tipos de sanción			
N°	Unidad Ejecutora	N° total de personal en la entidad, en periodo a rendir	N° total de personal con sanción vigente en el periodo a rendir	Suspensión	Inhabilitación	Destitución	Otra sanción
	TOTAL GENERAL	2 439	7	0	0	7	0
1	SECRETARIA TECNICA DEL CONSEJO FISCAL	9	0	0	0	0	0
2	MINISTERIO DE ECONOMÍA Y FINANZAS	2 430	7	0	0	7	0
3	UNIDAD EJECUTORA 012 - OFICINA GENERAL DE INVERSIONES Y PROYECTOS	0	0	0	0	0	0
4	MEF - ADMINSTRACION DE LA DEUDA	0	0	0	0	0	0

9. Sistema Nacional de Control

9.1. Resumen general por servicios de control simultaneó (entidad y sus ejecutoras) (registrado por pliego)

Año de Emisión del Informe	Número de informes de Control Simultaneo con Situaciones adversas en proceso y sin acciones (1)	Cantidad de situaciones adversas en proceso y sin acciones (2)
0	2	2
2015	1	1
2016	1	2
2017	1	1
2018	2	3
2019	1	1
2021	1	1
2022	2	2
TOTAL DEL PERIODO (0-2022)	11	13

(1) Cantidad de todos los informes de control simultáneo con situaciones adversas en proceso y sin acciones a la fecha de corte

(2) Cantidad de situaciones adversas en proceso y sin acciones según fecha de vencimiento registrada en el SAGU, a la fecha de corte

9.2. Resumen general por servicios de control posterior (entidad y sus ejecutoras) (registrado por pliego)

Año de Emisión del Informe	Número Informes de Control Posterior con recomendaciones Pendientes y en Proceso (1)	Cantidad de recomendaciones Pendientes y en Proceso (2)
2020	1	6
2021	1	2
TOTAL DEL PERIODO (2020-2021)	2	8

(1) Cantidad de informes de control posterior con recomendaciones Pendientes y en Proceso según fecha de vencimiento registrada en el SAGU, hasta la fecha de corte

(2) Cantidad de recomendaciones Pendientes y en Proceso según fecha de vencimiento registrada en el SAGU, a la fecha de corte

9.3. Resumen de informes de control posterior por Unidad ejecutora (registrado por pliego)

AÑO	Unidad Ejecutora Presupuestal	Número Informes de Control Posterior con recomendaciones Pendientes y en Proceso (1)	Cantidad de recomendaciones Pendientes y en Proceso (2)
2020	MINISTERIO DE ECONOMÍA Y FINANZAS	1	6
2021	MINISTERIO DE ECONOMÍA Y FINANZAS	1	2
TOTAL DEL PERIODO (2020-2021)		2	8

Ver Anexo 9.1 al 9.2 (Adjunto en PDF)

Leyenda

(1)Cantidad de informes de control posterior con recomendaciones no implementadas según fecha de vencimiento registrada en el SAGU, hasta la fecha de corte

(2)Cantidad de recomendaciones no implementadas según fecha de vencimiento registrada en el SAGU, a la fecha de corte

9.4. Resumen de informes de control simultáneo por unidad ejecutora (registrado por pliego)

AÑO	Unidad Ejecutora Presupuestal	Número Control Simultaneo con situaciones adversas en proceso y sin acciones	Cantidad de situaciones adversas en proceso y sin acciones
0	MINISTERIO DE ECONOMÍA Y FINANZAS	1	1
0	SECRETARÍA TÉCNICA DE APOYO A LA COMISIÓN AD HOC CREADA POR LA LEY 29625	1	1
2015	MINISTERIO DE ECONOMÍA Y FINANZAS	1	1
2016	MINISTERIO DE ECONOMÍA Y FINANZAS	1	2
2017	MINISTERIO DE ECONOMÍA Y FINANZAS	1	1
2018	MINISTERIO DE ECONOMÍA Y FINANZAS	2	3
2019	SECRETARÍA TÉCNICA DE APOYO A LA COMISIÓN AD HOC CREADA POR LA LEY 29625	1	1
2021	SECRETARÍA TÉCNICA DE APOYO A LA COMISIÓN AD HOC CREADA POR LA LEY 29625	1	1
2022	MINISTERIO DE ECONOMÍA Y FINANZAS	2	2
TOTAL DEL PERIODO (0-2022)		11	13

Ver Anexo 9.3(Adjunto en PDF)

Leyenda

(1)Cantidad de informes de control simultáneo con situaciones adversas no superadas según fecha de vencimiento registrada en el SAGU, hasta la fecha de corte

(2)Cantidad de situaciones adversas no superadas según fecha de vencimiento registrada en el SAGU, a la fecha de corte

10. Sistema de modernización de la gestión pública

Avances en la Implementación del Sistema de Modernización de la Gestión Pública (por pliego)

10.1. Estructura Organización y Funcionamiento del Estado (registrado por pliego)

Reglamento de Organización y Funciones (aplica a Ministerios, organismos públicos y Universidades)

Adecuación al D.S N° 054- 2018 -PCM (Si/No)	Norma de aprobación del ROF (D.S N°)
SI	D.S N° 256-2019-EF, R.M N° 292-2019-EF/41, R.M N° 213-2020-EF/41

10.2. Documentos de gestión organizacional para Programas, Proyectos especiales, órganos desconcentrados, órganos académicos y fondos

N°	Nombre del Programa/Proyecto/Órgano o Fondo	Tipo de documento de Gestión Organizacional (ROF/MOP)	Adecuación al D.S N° 054- 2018 -PCM (Si/No)	Norma de aprobación del MOP (*)

No se encontraron registros.

Leyenda

(*) Señalar el N° del Decreto Supremo, Resolución Ministerial, Resolución del Titular de la Entidad u Otros (especificar).

10.3. Simplificación administrativa (registrado por pliego)

Implementación del Sistema único de Trámite de Adecuación al Nuevo Formato TUPA (Por iniciar/En proceso /Finalizado)	Porcentaje del registro de información de trámite del Texto Único de Procedimientos Administrativos (TUPA) en el Sistema Único de Trámite (SUT) (%)
FINALIZADO	100

10.4. Gestión de reclamos (registrado por pliego)

Tramo de Implementación (Tramo I, II o III)	Estado de implementación (Por iniciar/En proceso /Finalizado)	% de avance de Implementación del Libro de Reclamaciones (*)
TRAMO I	FINALIZADO	100

Leyenda:

(*) No corresponde (en aquellos casos en donde el tramo no haya iniciado)

Nota: El proceso de implementación de la plataforma digital "Libro de Reclamaciones" establecida en el Decreto Supremo N° 007-2020-PCM y en la Norma Técnica aprobada en el artículo 1 precedente, se efectúa en forma progresiva a través de cinco (5) tramos, según se detalla a continuación:

a) Primer tramo: Poder Ejecutivo, que incluye a ministerios, organismos públicos, Fuerzas Armadas y Policía Nacional del Perú, cuyo plazo máximo de implementación vence el 31 de julio de 2021.

b) Segundo tramo: Programas y proyectos del Poder Ejecutivo, Fondo Nacional de Financiamiento de la Actividad Empresarial del Estado - FONAFE y las empresas bajo su ámbito a las cuales les aplique el Decreto Supremo N° 007-2020-PCM, cuyo plazo máximo de implementación vence el 31 de diciembre de 2021.

c) Tercer tramo: Poder Legislativo, Poder Judicial, Organismos Constitucionalmente Autónomos, universidades y municipalidades de Lima Metropolitana, cuyo plazo máximo de implementación vence el 30 de abril de 2022.

d) Cuarto tramo: Gobiernos regionales, proyectos y universidades regionales, cuyo plazo máximo de implementación vence el 31 de octubre de 2022.

e) Quinto tramo: Gobiernos locales (provinciales y distritales de tipo A, B y D), cuyo plazo máximo de implementación vence el 31 de diciembre de 2023.

11. Sistema de defensa jurídica del estado

11.1. Total de procesos y obligaciones pecuniarias a favor y contra el estado (registrado por pliego)

N°	Cantidad Total de Investigaciones (en el Ministerio Público) (2)	Cantidad total de Procesos (en el Poder Judicial) (3)	Cantidad de total de otros Procesos (4)	Cantidad Total de Procesos	Estado demandante/denunciante/agraviado/actor civil (5)			Estado demandado/denunciado/tercero civil (6)		
					Monto Total establecido en la sentencia	Monto Cobrado	Monto Pendiente de cobro	Monto Total establecido en la sentencia	Monto Pagado	Monto Pendiente de pago
	A	B	C	D	E			F		
1	169	11 579	85	11 833	6,115,104.06	549,901.52	5,565,202.54	9,770,034.93	9,770,034.93	0.00

Nota: El presente formato está orientado a recopilar la información en forma total y/o acumulada

(A) Total de investigaciones (en diligencias preliminares e investigación preparatoria). En caso del C. de PP de 1940, se debe consignar solo la data total referida a la investigación preliminar.

(B) Total de procesos en el PJ (precisar la carga total acumulada entre todas las materias que conozca la procuraduría y que se encuentren judicializadas)

(C) Total de procesos que no se encuentren o no se tramiten ante el Ministerio Público ni ante el Poder Judicial (procesos arbitrales, arbitrales laborales, administrativos, conciliaciones y similares)

(D) Cantidad procesos de la sumatoria de A+B+C

(E) Pagos exigidos por el Estado

(F) Pagos reclamados al Estado

11.2. Total de casos emblemáticos y casos con montos mayores a 100 UIT (registrado por pliego)

Órgano Jurisdiccional /Fiscal/otros	Distrito Judicial/Distrito Fiscal/Otros	Sujeto Procesal (3)	Naturaleza/ Especialidad (4)	Materia/Delitos (5)	Fecha del Auto Admisorio / Fecha de Inicio de Diligencias Preliminares/ otros similares	Estadio Procesal (6)	Pretensión Económica S/. (7)	Monto establecido en la Sentencia S/.	Monto Pagado S/.	Monto por pagar S/.	Número personas investigadas/ procesadas/demandadas en cada caso emblemático
A		B	C	D		E	F				
ORGANO JURISDICCIONAL	LIMA	DEMANDANTE	CIVIL	OTROS	29/09/2021	TRAMITE	1,357,026.00	0.00	0.00	0.00	3
ORGANO JURISDICCIONAL	LIMA	DEMANDADO	CONTENCIOSO ADMINISTRATIVO	BENEFICIOS SOCIALES	27/06/2021	TRAMITE	66,527,227.00	0.00	0.00	0.00	1
ORGANO JURISDICCIONAL	LIMA	DEMANDADO	LABORAL	OTROS	31/01/2021	TRAMITE	5,000,000.00	0.00	0.00	0.00	1
ORGANO JURISDICCIONAL	LIMA	DEMANDADO	LABORAL	OTROS	02/09/2020	TRAMITE	1,289,070.99	0.00	0.00	0.00	1
ORGANO JURISDICCIONAL	LIMA	DEMANDANTE	CIVIL	OTROS	21/03/2022	TRAMITE	1,584,818.59	0.00	0.00	0.00	14
ORGANO JURISDICCIONAL	LIMA	DEMANDANTE	CIVIL	OTROS	08/11/2021	TRAMITE	1,502,918.61	0.00	0.00	0.00	4
ORGANO ARBITRAL	LIMA	DEMANDADO	OTROS	OTROS	30/10/2019	TRAMITE	29,000,000.00	0.00	0.00	0.00	0
ORGANO JURISDICCIONAL	LIMA	DEMANDANTE	CIVIL	OTROS	30/12/2014	TRAMITE	3,444,689.07	0.00	0.00	0.00	8
ORGANO JURISDICCIONAL	LIMA	DEMANDANTE	CIVIL	OTROS	05/08/2021	TRAMITE	2,473,595.13	0.00	0.00	0.00	5
ORGANO JURISDICCIONAL	LIMA	DEMANDADO	CIVIL	OTROS	01/03/2021	TRAMITE	1,364,510.58	0.00	0.00	0.00	1

ORGANO JURISDICCIONAL	LIMA	DEMANDADO	CIVIL	OTROS	02/09/2019	TRAMITE	1,193,161.00	0.00	0.00	0.00	1
ORGANO JURISDICCIONAL	LIMA	DEMANDADO	LABORAL	OTROS	23/12/2020	TRAMITE	23,149,000.00	0.00	0.00	0.00	1
ORGANO JURISDICCIONAL	LIMA	DEMANDADO	LABORAL	OTROS	28/02/2020	TRAMITE	1,952,569.95	0.00	0.00	0.00	1
ORGANO JURISDICCIONAL	LIMA	DEMANDADO	LABORAL	OTROS	24/06/2020	TRAMITE	2,899,998.00	0.00	0.00	0.00	1
ORGANO JURISDICCIONAL	LIMA	DEMANDADO	LABORAL	OTROS	29/04/2019	TRAMITE	445,583,500.00	0.00	0.00	0.00	1
ORGANO JURISDICCIONAL	LIMA	DEMANDADO	LABORAL	BENEFICIOS SOCIALES	07/06/2016	TRAMITE	1,171,950.00	0.00	0.00	0.00	1
ORGANO JURISDICCIONAL	LIMA	DEMANDADO	LABORAL	OTROS	23/08/2017	TRAMITE	4,398,937.66	0.00	0.00	0.00	1
ORGANO ARBITRAL	LIMA	DEMANDADO	OTROS	OTROS	09/10/2019	TRAMITE	2,972,126.59	0.00	0.00	0.00	1
ORGANO JURISDICCIONAL	LIMA	DEMANDADO	LABORAL	OTROS	16/05/2017	TRAMITE	24,645,504.99	0.00	0.00	0.00	1
ORGANO JURISDICCIONAL	LIMA	DEMANDADO	LABORAL	OTROS	03/08/2020	TRAMITE	5,000,000.00	0.00	0.00	0.00	1
ORGANO JURISDICCIONAL	LIMA	DEMANDADO	LABORAL	OTROS	27/02/2019	TRAMITE	1,192,083.72	0.00	0.00	0.00	1
ORGANO JURISDICCIONAL	LIMA	DEMANDADO	LABORAL	OTROS	27/01/2010	TRAMITE	11,734,932.55	0.00	0.00	0.00	1
ORGANO JURISDICCIONAL	LIMA	DEMANDADO	CONTENCIOSO ADMINISTRATIVO	OTROS	23/08/2019	TRAMITE	3,433,329.65	0.00	0.00	0.00	1

ORGANO JURISDICCIONAL	LIMA	DEMANDADO	CONTENCIOSO ADMINISTRATIVO	OTROS	29/12/2017	TRAMITE	1,334,466.60	0.00	0.00	0.00	1
ORGANO JURISDICCIONAL	LIMA	DEMANDADO	CONTENCIOSO ADMINISTRATIVO	OTROS	21/09/2017	TRAMITE	1,330,462.90	0.00	0.00	0.00	1
ORGANO JURISDICCIONAL	LIMA	DEMANDADO	OTROS	OTROS	20/11/2017	TRAMITE	3,036,854.58	0.00	0.00	0.00	1
ORGANO JURISDICCIONAL	LIMA	DEMANDADO	CIVIL	OTROS	02/04/2019	TRAMITE	1,804,741.67	0.00	0.00	0.00	1
ORGANO ARBITRAL	LIMA	DEMANDADO	OTROS	OTROS	12/12/2019	TRAMITE	32,419,200.00	0.00	0.00	0.00	1
ORGANO ARBITRAL	LIMA	DEMANDADO	OTROS	OTROS	27/08/2019	TRAMITE	17,502,720.00	0.00	0.00	0.00	1
ORGANO ARBITRAL	LIMA	DEMANDADO	OTROS	OTROS	09/11/2018	TRAMITE	6,257,016.00	0.00	0.00	0.00	1
ORGANO JURISDICCIONAL	LIMA	DEMANDADO	CONTENCIOSO ADMINISTRATIVO	OTROS	21/11/2016	TRAMITE	2,544,700.00	0.00	0.00	0.00	1
ORGANO JURISDICCIONAL	LIMA	DEMANDADO	LABORAL	OTROS	28/04/2017	TRAMITE	3,282,159.51	0.00	0.00	0.00	1
ORGANO JURISDICCIONAL	LIMA	DEMANDADO	LABORAL	OTROS	27/10/2017	TRAMITE	8,270,856.00	0.00	0.00	0.00	1
ORGANO JURISDICCIONAL	LIMA	DEMANDADO	LABORAL	OTROS	22/11/2017	TRAMITE	7,831,539.00	0.00	0.00	0.00	1
ORGANO JURISDICCIONAL	LIMA	DEMANDADO	LABORAL	OTROS	07/11/2007	TRAMITE	8,496,058.08	0.00	0.00	0.00	1
ORGANO JURISDICCIONAL	LIMA	DEMANDADO	LABORAL	OTROS	27/06/2014	TRAMITE	4,523,000.00	0.00	0.00	0.00	1

ORGANO JURISDICCIONAL	LIMA	DEMANDADO	LABORAL	BENEFICIOS SOCIALES	01/10/2019	TRAMITE	1,137,309.56	0.00	0.00	0.00	1
ORGANO JURISDICCIONAL	LIMA	DEMANDADO	LABORAL	OTROS	04/09/2019	TRAMITE	53,420,750.00	0.00	0.00	0.00	1
ORGANO ARBITRAL	LIMA	DEMANDADO	OTROS	OTROS	11/05/2018	TRAMITE	15,849,352.00	0.00	0.00	0.00	1
ORGANO JURISDICCIONAL	LIMA	DEMANDADO	LABORAL	OTROS	01/03/2018	TRAMITE	1,781,047.45	0.00	0.00	0.00	1
ORGANO JURISDICCIONAL	LIMA	DEMANDADO	LABORAL	OTROS	15/02/2016	TRAMITE	1,174,631.55	0.00	0.00	0.00	1
ORGANO JURISDICCIONAL	LIMA	DEMANDADO	LABORAL	OTROS	13/01/2020	TRAMITE	1,267,988.36	0.00	0.00	0.00	1
ORGANO JURISDICCIONAL	LIMA	DEMANDADO	LABORAL	BENEFICIOS SOCIALES	25/02/2020	TRAMITE	3,849,973.94	0.00	0.00	0.00	1
ORGANO JURISDICCIONAL	LIMA	DEMANDADO	LABORAL	OTROS	16/07/2019	TRAMITE	9,557,531.30	0.00	0.00	0.00	1
ORGANO JURISDICCIONAL	LIMA	DEMANDADO	LABORAL	OTROS	02/07/2012	TRAMITE	2,470,425.24	0.00	0.00	0.00	1
ORGANO JURISDICCIONAL	LIMA	DEMANDADO	LABORAL	OTROS	23/04/2018	TRAMITE	1,814,847.01	0.00	0.00	0.00	1
ORGANO JURISDICCIONAL	LIMA	DEMANDADO	LABORAL	OTROS	22/02/2017	TRAMITE	9,237,381.45	0.00	0.00	0.00	1
ORGANO JURISDICCIONAL	LIMA	DEMANDADO	LABORAL	OTROS	20/10/2017	TRAMITE	2,371,200.00	0.00	0.00	0.00	1
ORGANO JURISDICCIONAL	LIMA	DEMANDADO	CONTENCIOSO ADMINISTRATIVO	OTROS	21/01/2020	TRAMITE	1,081,895.90	0.00	0.00	0.00	1

ORGANO JURISDICCIONAL	LIMA	DEMANDADO	LABORAL	OTROS	19/05/2016	TRAMITE	3,461,320.00	0.00	0.00	0.00	1
ORGANO JURISDICCIONAL	LIMA	DEMANDADO	LABORAL	OTROS	18/03/2019	TRAMITE	1,388,001.52	0.00	0.00	0.00	1
ORGANO JURISDICCIONAL	LIMA	DEMANDADO	LABORAL	OTROS	05/06/2019	TRAMITE	12,740,705.67	0.00	0.00	0.00	1
ORGANO JURISDICCIONAL	LIMA	DEMANDADO	LABORAL	OTROS	11/02/2016	TRAMITE	3,461,320.00	0.00	0.00	0.00	1
ORGANO JURISDICCIONAL	LIMA	DEMANDADO	LABORAL	OTROS	27/04/2016	TRAMITE	1,048,933.22	0.00	0.00	0.00	1
ORGANO JURISDICCIONAL	LIMA	DEMANDADO	LABORAL	OTROS	18/07/2017	TRAMITE	4,503,894.00	0.00	0.00	0.00	1
ORGANO JURISDICCIONAL	LIMA	DEMANDADO	LABORAL	OTROS	02/09/2015	TRAMITE	5,700,000.00	0.00	0.00	0.00	1
ORGANO JURISDICCIONAL	LIMA	DEMANDADO	LABORAL	OTROS	11/04/2018	TRAMITE	2,282,485.00	0.00	0.00	0.00	1
ORGANO JURISDICCIONAL	LIMA	DEMANDADO	LABORAL	OTROS	02/10/2019	TRAMITE	3,316,680.56	0.00	0.00	0.00	1
ORGANO JURISDICCIONAL	LIMA	DEMANDADO	LABORAL	OTROS	20/10/2017	TRAMITE	1,632,865.65	0.00	0.00	0.00	1
ORGANO JURISDICCIONAL	LIMA	DEMANDADO	LABORAL	BENEFICIOS SOCIALES	19/02/2019	TRAMITE	54,095,501.00	0.00	0.00	0.00	1
ORGANO JURISDICCIONAL	LIMA	DEMANDADO	LABORAL	OTROS	16/01/2020	TRAMITE	1,057,116.00	0.00	0.00	0.00	1
ORGANO JURISDICCIONAL	LIMA	DEMANDADO	CIVIL	OTROS	24/01/2020	TRAMITE	10,007,856.00	0.00	0.00	0.00	1

ORGANO JURISDICCIONAL	LIMA	DEMANDADO	CIVIL	OTROS	16/01/2020	TRAMITE	6,165,201.72	0.00	0.00	0.00	1
ORGANO JURISDICCIONAL	LIMA	DEMANDADO	CIVIL	OTROS	12/01/2016	TRAMITE	12,169,783.88	0.00	0.00	0.00	1
ORGANO JURISDICCIONAL	LIMA	DEMANDADO	CIVIL	OTROS	20/12/2019	TRAMITE	3,096,045.45	0.00	0.00	0.00	1
ORGANO JURISDICCIONAL	LIMA	DEMANDADO	LABORAL	OTROS	02/08/2017	TRAMITE	3,915,810.00	0.00	0.00	0.00	1
ORGANO JURISDICCIONAL	LIMA	DEMANDADO	CIVIL	OTROS	15/09/2020	TRAMITE	4,761,000.00	0.00	0.00	0.00	1
ORGANO JURISDICCIONAL	CALLAO	DEMANDADO	LABORAL	BENEFICIOS SOCIALES	04/12/1990	EJECUCIÓN	947,357,135.32	0.00	0.00	0.00	2
ORGANO JURISDICCIONAL	LIMA	DEMANDADO	CIVIL	OTROS	30/11/2018	TRAMITE	14,543,100.00	0.00	0.00	0.00	1
ORGANO JURISDICCIONAL	LIMA	DEMANDADO	LABORAL	OTROS	13/10/2003	TRAMITE	2,027,163.16	0.00	0.00	0.00	1
ORGANO JURISDICCIONAL	AREQUIPA	DEMANDADO	LABORAL	BENEFICIOS SOCIALES	09/02/2006	EJECUCIÓN	0.00	0.00	0.00	0.00	4
ORGANO JURISDICCIONAL	LIMA	DEMANDADO	LABORAL	OTROS	28/04/2016	TRAMITE	1,522,799.00	0.00	0.00	0.00	1
ORGANO JURISDICCIONAL	LIMA	DEMANDADO	LABORAL	OTROS	15/01/2003	EJECUCIÓN	0.00	0.00	0.00	0.00	2
ORGANO JURISDICCIONAL	LIMA	DEMANDADO	CIVIL	OTROS	08/04/2019	TRAMITE	3,000,000.00	0.00	0.00	0.00	1
ORGANO JURISDICCIONAL	LIMA	DEMANDANTE	CONTENCIOSO ADMINISTRATIVO	OTROS	16/08/2021	TRAMITE	0.00	0.00	0.00	0.00	2

ORGANO JURISDICCIONAL	LIMA	DEMANDADO	LABORAL	BENEFICIOS SOCIALES	23/02/2009	EJECUCIÓN	0.00	0.00	0.00	0.00	2
ORGANO JURISDICCIONAL	LIMA	DEMANDADO	LABORAL	OTROS	12/07/2016	TRAMITE	3,543,392.76	0.00	0.00	0.00	1
ORGANO JURISDICCIONAL	LIMA	DEMANDADO	CIVIL	OTROS	29/04/2002	TRAMITE	1,678,933.61	0.00	0.00	0.00	2
ORGANO JURISDICCIONAL	LIMA	DEMANDADO	LABORAL	OTROS	14/08/2019	TRAMITE	2,313,612.00	0.00	0.00	0.00	1
ORGANO JURISDICCIONAL	LIMA	DEMANDADO	CIVIL	OTROS	13/04/2011	TRAMITE	1,782,760.07	0.00	0.00	0.00	1
ORGANO JURISDICCIONAL	LIMA	DEMANDADO	CIVIL	OTROS	24/01/2017	TRAMITE	3,000,000.00	0.00	0.00	0.00	1
ORGANO JURISDICCIONAL	LIMA	DEMANDADO	CIVIL	OTROS	16/06/2011	TRAMITE	5,759,796.61	0.00	0.00	0.00	2
ORGANO JURISDICCIONAL	LIMA	DEMANDADO	LABORAL	OTROS	28/10/2019	TRAMITE	3,995,500.00	0.00	0.00	0.00	1
ORGANO JURISDICCIONAL	LIMA	DEMANDADO	CIVIL	OTROS	29/04/2002	TRAMITE	1,659,642.64	0.00	0.00	0.00	2
ORGANO JURISDICCIONAL	LIMA	DEMANDADO	LABORAL	OTROS	16/01/2019	TRAMITE	13,594,675.00	0.00	0.00	0.00	1
ORGANO JURISDICCIONAL	LIMA	DEMANDADO	CIVIL	OTROS	31/01/2011	TRAMITE	1,256,397.04	0.00	0.00	0.00	2
ORGANO JURISDICCIONAL	LIMA	DEMANDADO	CIVIL	OTROS	24/03/2006	TRAMITE	308,181,461.48	0.00	0.00	0.00	2
ORGANO JURISDICCIONAL	LIMA	DEMANDADO	LABORAL	BENEFICIOS SOCIALES	03/08/2018	TRAMITE	1,616,959.81	0.00	0.00	0.00	1

ORGANO JURISDICCIONAL	LIMA	DEMANDADO	CIVIL	OTROS	01/07/2013	TRAMITE	4,266,237.90	0.00	0.00	0.00	4
ORGANO JURISDICCIONAL	CAJAMARCA	DEMANDADO	CIVIL	OTROS	22/03/2017	TRAMITE	133,690,897.94	0.00	0.00	0.00	3
ORGANO JURISDICCIONAL	LIMA	DEMANDADO	CIVIL	OTROS	30/10/2017	TRAMITE	2,521,039.46	0.00	0.00	0.00	2
ORGANO JURISDICCIONAL	LIMA	DEMANDADO	CIVIL	OTROS	03/03/2015	TRAMITE	1,100,641.77	0.00	0.00	0.00	2
ORGANO JURISDICCIONAL	LIMA	DEMANDADO	LABORAL	BENEFICIOS SOCIALES	19/01/2016	TRAMITE	1,500,000.00	0.00	0.00	0.00	1
ORGANO JURISDICCIONAL	LIMA	DEMANDADO	CONTENCIOSO ADMINISTRATIVO	OTROS	02/07/2018	TRAMITE	599,875.48	0.00	0.00	0.00	1
ORGANO JURISDICCIONAL	CALLAO	DEMANDADO	CIVIL	OTROS	17/07/2017	TRAMITE	1,800,000.00	0.00	0.00	0.00	3
ORGANO JURISDICCIONAL	CAJAMARCA	DEMANDADO	CIVIL	OTROS	04/03/2020	TRAMITE	118,576,393.75	0.00	0.00	0.00	2
ORGANO JURISDICCIONAL	LIMA	DEMANDADO	LABORAL	OTROS	14/04/2011	APELACIÓN	1,000,000.00	0.00	0.00	0.00	2
ORGANO JURISDICCIONAL	LIMA	DEMANDADO	LABORAL	OTROS	10/03/2017	TRAMITE	755,248.78	0.00	0.00	0.00	1
ORGANO JURISDICCIONAL	LIMA	DEMANDADO	LABORAL	OTROS	29/03/2016	TRAMITE	15,862,162.18	0.00	0.00	0.00	1
ORGANO JURISDICCIONAL	LIMA	DEMANDADO	LABORAL	OTROS	18/08/2017	TRAMITE	961,101.66	0.00	0.00	0.00	1
ORGANO JURISDICCIONAL	LIMA	DEMANDADO	LABORAL	OTROS	29/12/2017	APELACIÓN	736,163.80	0.00	0.00	0.00	1

ORGANO JURISDICCIONAL	LIMA	DEMANDADO	LABORAL	OTROS	23/12/2019	TRAMITE	3,167,500.00	0.00	0.00	0.00	1
ORGANO JURISDICCIONAL	LIMA	DEMANDADO	LABORAL	OTROS	27/06/2019	TRAMITE	505,897.00	0.00	0.00	0.00	2
ORGANO JURISDICCIONAL	LIMA	DEMANDADO	LABORAL	OTROS	10/04/2019	TRAMITE	467,664.00	0.00	0.00	0.00	3
ORGANO JURISDICCIONAL	LIMA	DEMANDADO	LABORAL	OTROS	19/06/2019	TRAMITE	1,000,000.00	0.00	0.00	0.00	1
ORGANO JURISDICCIONAL	LIMA	DEMANDADO	LABORAL	OTROS	24/07/2019	TRAMITE	987,181.52	0.00	0.00	0.00	1
ORGANO JURISDICCIONAL	LIMA	DEMANDADO	LABORAL	OTROS	01/07/2019	TRAMITE	635,249.00	0.00	0.00	0.00	1
ORGANO JURISDICCIONAL	LIMA	DEMANDADO	LABORAL	BENEFICIOS SOCIALES	01/10/2019	TRAMITE	1,323,078.83	0.00	0.00	0.00	5
ORGANO JURISDICCIONAL	LIMA	DEMANDADO	LABORAL	OTROS	06/10/2014	APELACIÓN	1,534,287.20	0.00	0.00	0.00	1
ORGANO JURISDICCIONAL	LIMA	DEMANDADO	LABORAL	OTROS	26/09/2021	TRAMITE	867,319.36	0.00	0.00	0.00	1
ORGANO JURISDICCIONAL	LIMA	DEMANDADO	CIVIL	OTROS	06/03/2008	TRAMITE	7,413,459.22	0.00	0.00	0.00	2
ORGANO JURISDICCIONAL	LIMA	DEMANDADO	CIVIL	OTROS	13/08/2002	TRAMITE	4,416,782.84	0.00	0.00	0.00	2
ORGANO JURISDICCIONAL	LIMA	DEMANDADO	CIVIL	OTROS	27/05/2011	EJECUCIÓN	1,684,068.00	0.00	0.00	0.00	2
ORGANO JURISDICCIONAL	LIMA	DEMANDADO	CIVIL	OTROS	10/06/2002	EJECUCIÓN	16,539,593.83	0.00	0.00	0.00	2

ORGANO JURISDICCIONAL	LIMA	DEMANDADO	CIVIL	OTROS	31/05/2011	TRAMITE	934,527.66	0.00	0.00	0.00	1
ORGANO JURISDICCIONAL	LIMA	DEMANDADO	CIVIL	OTROS	07/07/2011	TRAMITE	471,811.22	0.00	0.00	0.00	1
ORGANO JURISDICCIONAL	LIMA	DEMANDADO	CONTENCIOSO ADMINISTRATIVO	OTROS	23/02/2017	TRAMITE	29,069,822.49	0.00	0.00	0.00	2
ORGANO JURISDICCIONAL	LIMA	DEMANDADO	CIVIL	OTROS	13/08/2008	APELACIÓN	18,027,823.00	0.00	0.00	0.00	1
ORGANO JURISDICCIONAL	LIMA	DEMANDADO	CIVIL	OTROS	24/05/2000	TRAMITE	1,007,443.26	0.00	0.00	0.00	3
ORGANO JURISDICCIONAL	LIMA	DEMANDADO	CIVIL	OTROS	20/01/2009	TRAMITE	9,846,509.28	0.00	0.00	0.00	1
ORGANO JURISDICCIONAL	LIMA	DEMANDADO	CIVIL	OTROS	01/07/2013	TRAMITE	7,698,709.84	0.00	0.00	0.00	4
ORGANO JURISDICCIONAL	LIMA	DEMANDADO	CIVIL	OTROS	06/01/2016	TRAMITE	25,623,985.20	0.00	0.00	0.00	3
ORGANO JURISDICCIONAL	LIMA	DEMANDADO	CIVIL	OTROS	18/06/2001	EJECUCIÓN	21,541,300.28	0.00	0.00	0.00	1
ORGANO JURISDICCIONAL	LIMA	DEMANDADO	CONTENCIOSO ADMINISTRATIVO	OTROS	17/10/2002	TRAMITE	20,837,794.85	0.00	0.00	0.00	1
ORGANO JURISDICCIONAL	LIMA	DEMANDANTE	CIVIL	OTROS	16/01/2008	TRAMITE	21,377,201.48	0.00	0.00	0.00	1
ORGANO JURISDICCIONAL	LA LIBERTAD	DEMANDANTE	CIVIL	OTROS	05/04/2002	EJECUCIÓN	1,227,729.85	1,227,729.85	0.00	1,227,729.85	7
ORGANO JURISDICCIONAL	LIMA	DEMANDANTE	CIVIL	OTROS	18/05/1994	EJECUCIÓN	1,522,950.00	1,522,950.00	0.00	1,522,950.00	1

ORGANO JURISDICCIONAL	LIMA	DEMANDANTE	CIVIL	OTROS	09/03/2004	EJECUCIÓN	925,822.51	925,822.51	0.00	925,822.51	1
ORGANO JURISDICCIONAL	LIMA	DEMANDANTE	CIVIL	OTROS	08/04/2003	EJECUCIÓN	836,573.66	836,573.66	0.00	836,573.66	2

Nota: El presente formato está orientado a recopilar información por cada caso emblemático (en las diferentes especialidades o materias que conoce la procuraduría pública).
(A) Precisar el órgano fiscal, jurisdiccional, árbitro y otros que tiene a cargo el caso.
(B) Situación de la entidad en el caso o proceso (denunciante, denunciado, demandado, demandante, agraviado, actor civil, tercero civil y otros)
(C) Precisar en cada caso emblemático su naturaleza o especialidad (penal, civil, laboral, contencioso administrativo y otros)
(D) Precisar en cada caso emblemático la materia o delitos (beneficios sociales, responsabilidad contractual, peculado, colusión, banda criminal, tráfico ilícito de drogas y otros)
(E) Precisar si el caso emblemático se encuentra en trámite, apelación o ejecución.
(F) Precisar la pretensión económica total del caso emblemático (presentada por el Estado o por la parte contraria). Consignar información solo cuando la pretensión

III. SECCIÓN II: INFORMACIÓN DE INDICADORES SOCIALES Y ECONÓMICOS

Información estructurada y automatizada de los principales indicadores sectoriales y sociales relacionados a la Entidad y tiene por finalidad servir de referencia a la ejecución de los principales servicios públicos que brinda la Entidad.

Entre los principales rubros de información se tienen indicadores relacionados a los sectores: Transporte, Educación, Vivienda, Salud, Trabajo, Producción y Energía.

Este cuadrante proporcionara información de fuente pública como del Instituto Nacional de Estadística e Informática (INEI) así como las generadas por la propia entidad previamente aprobados por la Contraloría General.

La información tendrá criterios de búsqueda por UBIGEO, departamento, provincia y distrito e indicadores sociales importantes.

Sector:

Año (*)	UNIDAD EJECUTORA	Sector	Indicador	Unidad Medida	Porcentaje / Valor de Indicador	Fuente
2022	MINISTERIO DE ECONOMÍA Y FINANZAS	ECONOMÍA Y FINANZAS	CRECIMIENTO PROMEDIO DE LA PRODUCTIVIDAD TOTAL DE LOS FACTORES (PTF)	PORCENTAJE	-1.20	HTTPS://WWW.MEF.GOB.PE/ES/?OPTION=COM_CONTENT&LANGUAGE=ES-ES&ITEMID=102517&LANG=ES-ES&VIEW=ARTICLE&ID=5648

2022	MINISTERIO DE ECONOMÍA Y FINANZAS	ECONOMÍA Y FINANZAS	DÉFICIT FISCAL RESPECTO DEL PBI	PORCENTAJE	3.70	HTTPS://WWW.MEF.GOB.PE/ES/?OPTION=COM_CONTENT&LANGUAGE=ES-ES&ITEMID=102517&LANG=ES-ES&VIEW=ARTICLE&ID=5648
2022	MINISTERIO DE ECONOMÍA Y FINANZAS	ECONOMÍA Y FINANZAS	DEUDA PÚBLICA RESPECTO DEL PBI	PORCENTAJE	36.60	HTTPS://WWW.MEF.GOB.PE/ES/?OPTION=COM_CONTENT&LANGUAGE=ES-ES&ITEMID=102517&LANG=ES-ES&VIEW=ARTICLE&ID=5648
2022	MINISTERIO DE ECONOMÍA Y FINANZAS	ECONOMÍA Y FINANZAS	GASTO NO FINANCIERO DEL GOBIERNO GENERAL RESPECTO DEL PBI	PORCENTAJE	21.90	MEF.GOB.PE/ES/?OPTION=COM_CONTENT&LANGUAGE=ES-ES&ITEMID=102517&LANG=ES-ES&VIEW=ARTICLE&ID=5648
2022	MINISTERIO DE ECONOMÍA Y FINANZAS	ECONOMÍA Y FINANZAS	INGRESOS FISCALES DEL GOBIERNO GENERAL RESPECTO AL PBI	PORCENTAJE	19.90	HTTPS://WWW.MEF.GOB.PE/ES/?OPTION=COM_CONTENT&LANGUAGE=ES-ES&ITEMID=102517&LANG=ES-ES&VIEW=ARTICLE&ID=5648
2022	MINISTERIO DE ECONOMÍA Y FINANZAS	ECONOMÍA Y FINANZAS	INGRESOS TRIBUTARIOS DEL GOBIERNO GENERAL RESPECTO DEL PBI	PORCENTAJE	15.50	HTTPS://WWW.MEF.GOB.PE/ES/?OPTION=COM_CONTENT&LANGUAGE=ES-ES&ITEMID=102517&LANG=ES-ES&VIEW=ARTICLE&ID=5648

2022	MINISTERIO DE ECONOMÍA Y FINANZAS	ECONOMÍA Y FINANZAS	INVERSIÓN TOTAL RESPECTO DEL PBI	PORCENTAJE	22.80	HTTPS://WWW.MEF.GOB.PE/ES/?OPTION=COM_CONTENT&LANGUAGE=ES-ES&ITEMID=102517&LANG=ES-ES&VIEW=ARTICLE&ID=5648
2022	MINISTERIO DE ECONOMÍA Y FINANZAS	ECONOMÍA Y FINANZAS	VOLATILIDAD DE LOS RENDIMIENTOS DE LOS BONOS DEL TESORO PERUANO A 10 AÑOS	PORCENTAJE	93.00	HTTPS://WWW.MEF.GOB.PE/ES/?OPTION=COM_CONTENT&LANGUAGE=ES-ES&ITEMID=102517&LANG=ES-ES&VIEW=ARTICLE&ID=5648

Nota: (*) Se registrará el año de evaluación del indicador

Territorial:

Año (*)	UNIDAD EJECUTORA	Región	Indicador	Unidad Medida	Porcentaje / Valor de Indicador	Fuente
No se encontraron registros.						

Nota: (*) Se registrará el año de evaluación del indicador

IV. SECCIÓN III: INFORMACIÓN DE BIENES Y SERVICIOS ENTREGADOS POR LA ENTIDAD.

Cuenta con información de Productos de bienes, servicios o actividades agregadas que responden a las necesidades de las personas y que son entregadas por las entidades públicas, en cumplimiento de sus funciones misionales hacia sus usuarios o ciudadanía. Estos productos misionales pueden tomarse como fuente de información del Planeamiento Estratégico Institucional, Sistema de Control Interno, Programas Presupuestales y otros.

N°	Unidad Ejecutora Presupuestal	Nombre del Producto (Bien / Servicio/ Actividad)	Fuente
1	MINISTERIO DE ECONOMÍA Y FINANZAS	COMPILACIÓN Y ANÁLISIS DE LA INFORMACIÓN ESTADÍSTICA DE LAS FINANZAS PÚBLICAS.	PEI / POI
2	MINISTERIO DE ECONOMÍA Y FINANZAS	CONCERTACIÓN DE CRÉDITOS EXTERNOS E INTERNOS.	PEI / POI
3	MINISTERIO DE ECONOMÍA Y FINANZAS	DESARROLLO DEL MERCADO DE OPERACIONES DE REPORTE CON TÍTULOS DEL TESORO PÚBLICO.	PEI / POI
4	MINISTERIO DE ECONOMÍA Y FINANZAS	ESTUDIOS SOBRE DETERMINACIÓN DE LOS LÍMITES DE GASTO Y FINANCIAMIENTO DEL PRESUPUESTO PÚBLICO.	PEI / POI

5	MINISTERIO DE ECONOMÍA Y FINANZAS	FLEXIBILIZACIÓN INTERTEMPORAL DE LOS ACTIVOS Y PASIVOS PÚBLICOS.	PEI / POI
6	MINISTERIO DE ECONOMÍA Y FINANZAS	FORTALECER LA CAPACIDAD DE LAS ENTIDADES EN GESTIÓN DE RIESGOS QUE AFECTAN LAS FINANZAS PÚBLICAS	PEI / POI
7	MINISTERIO DE ECONOMÍA Y FINANZAS	FORTALECIMIENTO DE LA GESTIÓN PRESUPUESTAL DE LAS PLANILLAS Y PENSIONES DEL SECTOR PÚBLICO.	PEI / POI
8	MINISTERIO DE ECONOMÍA Y FINANZAS	FORTALECIMIENTO DE LA NORMATIVIDAD DEL SISTEMA NACIONAL DE CONTABILIDAD PÚBLICA.	PEI / POI
9	MINISTERIO DE ECONOMÍA Y FINANZAS	FORTALECIMIENTO DE LA POLÍTICA DE NEGOCIACIÓN EN MATERIA ADUANERA Y ARANCELARIA PARA LA INTEGRACIÓN ECONÓMICA Y COMERCIAL DEL PAÍS.	PEI / POI
10	MINISTERIO DE ECONOMÍA Y FINANZAS	FORTALECIMIENTO DE LAS POLÍTICAS E INSTRUMENTOS ORIENTADOS A LA PROFUNDIZACIÓN, ESTABILIDAD Y LIQUIDEZ DEL MERCADO FINANCIERO.	PEI / POI
11	MINISTERIO DE ECONOMÍA Y FINANZAS	FORTALECIMIENTO DE LAS POLÍTICAS E INSTRUMENTOS PARA EL DESARROLLO DE LOS REGÍMENES PREVISIONALES PRIVADOS.	PEI / POI
12	MINISTERIO DE ECONOMÍA Y FINANZAS	FORTALECIMIENTO DE LOS LINEAMIENTOS DE LA POLÍTICA DE INGRESOS PÚBLICOS A MEDIANO PLAZO.	PEI / POI
13	MINISTERIO DE ECONOMÍA Y FINANZAS	FORTALECIMIENTO DE LOS LINEAMIENTOS DE POLÍTICA ECONÓMICA Y FINANCIERA, EN EL MARCO DE LA SOSTENIBILIDAD DE LAS FINANZAS PÚBLICAS.	PEI / POI
14	MINISTERIO DE ECONOMÍA Y FINANZAS	FORTALECIMIENTO DE LOS LINEAMIENTOS E INSTRUMENTOS DEL PROCESO PRESUPUESTARIO MULTIANUAL EN EL SECTOR PÚBLICO, CON ÉNFASIS EN EL PRESUPUESTO POR RESULTADOS.	PEI / POI
15	MINISTERIO DE ECONOMÍA Y FINANZAS	FORTALECIMIENTO DE MECANISMOS DE INCENTIVOS A LA GESTIÓN PRESUPUESTARIA EN LOS DIVERSOS NIVELES DE GOBIERNO.	PEI / POI
16	MINISTERIO DE ECONOMÍA Y FINANZAS	FORTALECIMIENTO DEL MARCO NORMATIVO Y METODOLÓGICO DEL SISTEMA NACIONAL DE PROGRAMACIÓN MULTIANUAL Y GESTIÓN DE INVERSIONES.	PEI / POI
17	MINISTERIO DE ECONOMÍA Y FINANZAS	FORTALECIMIENTO DEL MARCO NORMATIVO Y METODOLÓGICO DEL SISTEMA NACIONAL DE PROMOCIÓN DE LA INVERSIÓN PRIVADA.	PEI / POI
18	MINISTERIO DE ECONOMÍA Y FINANZAS	GESTIÓN DEL RIESGO DE COMPROMISOS FIRMES Y CONTINGENTES DERIVADOS DE LOS CONTRATOS DE INVERSIÓN EN APP.	PEI / POI
19	MINISTERIO DE ECONOMÍA Y FINANZAS	GESTIÓN EFECTIVA DE LA CUENTA ÚNICA DEL TESORO (CUT) EN MONEDA NACIONAL (MN).	PEI / POI
20	MINISTERIO DE ECONOMÍA Y FINANZAS	GESTIÓN FISCAL DE INGRESOS EFICIENTE PARA LOS RECURSOS HUMANOS DEL SECTOR PÚBLICO.	PEI / POI
21	MINISTERIO DE ECONOMÍA Y FINANZAS	IMPLEMENTACIÓN DE INSTRUMENTOS DE RECAUDACIÓN TRIBUTARIA MUNICIPAL.	PEI / POI

22	MINISTERIO DE ECONOMÍA Y FINANZAS	IMPLEMENTACIÓN DE INSTRUMENTOS PARA LA SOLUCIÓN DE CONTROVERSIAS CON INVERSIONISTAS EXTRANJEROS.	PEI / POI
23	MINISTERIO DE ECONOMÍA Y FINANZAS	IMPLEMENTACIÓN DE LAS EVALUACIONES INDEPENDIENTES DE LOS PROGRAMAS PRESUPUESTALES.	PEI / POI
24	MINISTERIO DE ECONOMÍA Y FINANZAS	IMPULSO DE INSTRUMENTOS DE FINANCIAMIENTO DE LA INVERSIÓN PÚBLICA, CON ÉNFASIS EN EL CIERRE DE BRECHAS.	PEI / POI
25	MINISTERIO DE ECONOMÍA Y FINANZAS	IMPULSO DE LA CALIDAD REGULATORIA DEL ESTADO PARA LA FORMALIZACIÓN Y COMPETITIVIDAD DE LOS MERCADOS.	PEI / POI
26	MINISTERIO DE ECONOMÍA Y FINANZAS	INSTRUMENTOS NORMATIVOS IMPLEMENTADOS EN EL SISTEMA NACIONAL DE ABASTECIMIENTO.	PEI / POI
27	MINISTERIO DE ECONOMÍA Y FINANZAS	MONITOREO PERMANENTE SOBRE EL CUMPLIMIENTO DE LAS REGLAS FISCALES EN LOS GOBIERNOS SUBNACIONALES.	PEI / POI
28	MINISTERIO DE ECONOMÍA Y FINANZAS	MONITOREO PERMANENTE SOBRE EL CUMPLIMIENTO DE LAS REGLAS MACROFISCALES, INCLUYENDO LOS INGRESOS, GASTOS Y FINANCIAMIENTO PÚBLICO.	PEI / POI
29	MINISTERIO DE ECONOMÍA Y FINANZAS	PRIORIZACIÓN DEL MERCADO DOMÉSTICO DE VALORES DE DEUDA PÚBLICA EN SOLES COMO PRINCIPAL FUENTE DE FINANCIAMIENTO.	PEI / POI
30	MINISTERIO DE ECONOMÍA Y FINANZAS	PROMOCIÓN DE LA EFICIENCIA Y PRODUCTIVIDAD DEL MERCADO INTERNO.	PEI / POI
31	MINISTERIO DE ECONOMÍA Y FINANZAS	SEGUIMIENTO DEL CONTEXTO ECONÓMICO Y FINANCIERO NACIONAL E INTERNACIONAL PARA LA POLÍTICA MACROFISCAL.	PEI / POI
32	MINISTERIO DE ECONOMÍA Y FINANZAS	SEGUIMIENTO DEL DESEMPEÑO DEL GASTO PÚBLICO EN LAS ENTIDADES DE LOS DIVERSOS NIVELES DE GOBIERNO.	PEI / POI
33	MINISTERIO DE ECONOMÍA Y FINANZAS	TRANSPARENCIA EN LA RENDICIÓN DE CUENTAS DE LAS ENTIDADES DEL SECTOR PÚBLICO.	PEI / POI

Leyenda

Bien:	Bien entregado a ciudadanos usuarios.
Servicio	Servicio que brinda la entidad a ciudadanos usuarios o servicios misionales entregados por la entidad.
Actividad	Actividad misional(actividad agrupadora) de la entidad que encontramos en los instrumentos de gestión del POI/PEI

V. SECCIÓN IV: INFORMACIÓN DE AUTOEVALUACIÓN DE LA GESTIÓN DE BIENES Y SERVICIOS ENTREGADOS POR LA ENTIDAD

Contiene información cualitativa de la gestión de los servicios públicos de la Entidad transparentando la información y el cumplimiento de los objetivos establecidos por la entidad y de la gestión efectuada en el uso de los fondos previstos para cada uno de ellos.

Asimismo, bajo un criterio de rendición de cuentas registra las limitaciones como las medidas que adopta para la mejora continua.

Cumplimiento de productos:

N°	Unidad Ejecutora Presupuestal	Nombre del producto	¿Se cumplió con los objetivos en el periodo a rendir?
1	MINISTERIO DE ECONOMÍA Y FINANZAS	COMPILACIÓN Y ANÁLISIS DE LA INFORMACIÓN ESTADÍSTICA DE LAS FINANZAS PÚBLICAS.	PARCIALMENTE
2	MINISTERIO DE ECONOMÍA Y FINANZAS	CONCERTACIÓN DE CRÉDITOS EXTERNOS E INTERNOS.	PARCIALMENTE
3	MINISTERIO DE ECONOMÍA Y FINANZAS	DESARROLLO DEL MERCADO DE OPERACIONES DE REPORTE CON TÍTULOS DEL TESORO PÚBLICO.	NO
4	MINISTERIO DE ECONOMÍA Y FINANZAS	ESTUDIOS SOBRE DETERMINACIÓN DE LOS LÍMITES DE GASTO Y FINANCIAMIENTO DEL PRESUPUESTO PÚBLICO.	PARCIALMENTE
5	MINISTERIO DE ECONOMÍA Y FINANZAS	FLEXIBILIZACIÓN INTERTEMPORAL DE LOS ACTIVOS Y PASIVOS PÚBLICOS.	PARCIALMENTE
6	MINISTERIO DE ECONOMÍA Y FINANZAS	FORTALECER LA CAPACIDAD DE LAS ENTIDADES EN GESTIÓN DE RIESGOS QUE AFECTAN LAS FINANZAS PÚBLICAS	SI
7	MINISTERIO DE ECONOMÍA Y FINANZAS	FORTALECIMIENTO DE LA GESTIÓN PRESUPUESTAL DE LAS PLANILLAS Y PENSIONES DEL SECTOR PÚBLICO.	PARCIALMENTE
8	MINISTERIO DE ECONOMÍA Y FINANZAS	FORTALECIMIENTO DE LA NORMATIVIDAD DEL SISTEMA NACIONAL DE CONTABILIDAD PÚBLICA.	PARCIALMENTE
9	MINISTERIO DE ECONOMÍA Y FINANZAS	FORTALECIMIENTO DE LA POLÍTICA DE NEGOCIACIÓN EN MATERIA ADUANERA Y ARANCELARIA PARA LA INTEGRACIÓN ECONÓMICA Y COMERCIAL DEL PAÍS.	PARCIALMENTE
10	MINISTERIO DE ECONOMÍA Y FINANZAS	FORTALECIMIENTO DE LAS POLÍTICAS E INSTRUMENTOS ORIENTADOS A LA PROFUNDIZACIÓN, ESTABILIDAD Y LIQUIDEZ DEL MERCADO FINANCIERO.	SI
11	MINISTERIO DE ECONOMÍA Y FINANZAS	FORTALECIMIENTO DE LAS POLÍTICAS E INSTRUMENTOS PARA EL DESARROLLO DE LOS REGÍMENES PREVISIONALES PRIVADOS.	SI
12	MINISTERIO DE ECONOMÍA Y FINANZAS	FORTALECIMIENTO DE LOS LINEAMIENTOS DE LA POLÍTICA DE INGRESOS PÚBLICOS A MEDIANO PLAZO.	PARCIALMENTE
13	MINISTERIO DE ECONOMÍA Y FINANZAS	FORTALECIMIENTO DE LOS LINEAMIENTOS DE POLÍTICA ECONÓMICA Y FINANCIERA, EN EL MARCO DE LA SOSTENIBILIDAD DE LAS FINANZAS PÚBLICAS.	SI
14	MINISTERIO DE ECONOMÍA Y FINANZAS	FORTALECIMIENTO DE LOS LINEAMIENTOS E INSTRUMENTOS DEL PROCESO PRESUPUESTARIO MULTIANUAL EN EL SECTOR PÚBLICO, CON ÉNFASIS EN EL PRESUPUESTO POR RESULTADOS.	SI
15	MINISTERIO DE ECONOMÍA Y FINANZAS	FORTALECIMIENTO DE MECANISMOS DE INCENTIVOS A LA GESTIÓN PRESUPUESTARIA EN LOS DIVERSOS NIVELES DE GOBIERNO.	PARCIALMENTE

16	MINISTERIO DE ECONOMÍA Y FINANZAS	FORTALECIMIENTO DEL MARCO NORMATIVO Y METODOLÓGICO DEL SISTEMA NACIONAL DE PROGRAMACIÓN MULTIANUAL Y GESTIÓN DE INVERSIONES.	PARCIALMENTE
17	MINISTERIO DE ECONOMÍA Y FINANZAS	FORTALECIMIENTO DEL MARCO NORMATIVO Y METODOLÓGICO DEL SISTEMA NACIONAL DE PROMOCIÓN DE LA INVERSIÓN PRIVADA.	SI
18	MINISTERIO DE ECONOMÍA Y FINANZAS	GESTIÓN DEL RIESGO DE COMPROMISOS FIRMES Y CONTINGENTES DERIVADOS DE LOS CONTRATOS DE INVERSIÓN EN APP.	SI
19	MINISTERIO DE ECONOMÍA Y FINANZAS	GESTIÓN EFECTIVA DE LA CUENTA ÚNICA DEL TESORO (CUT) EN MONEDA NACIONAL (MN).	PARCIALMENTE
20	MINISTERIO DE ECONOMÍA Y FINANZAS	GESTIÓN FISCAL DE INGRESOS EFICIENTE PARA LOS RECURSOS HUMANOS DEL SECTOR PÚBLICO.	SI
21	MINISTERIO DE ECONOMÍA Y FINANZAS	IMPLEMENTACIÓN DE INSTRUMENTOS DE RECAUDACIÓN TRIBUTARIA MUNICIPAL.	NO
22	MINISTERIO DE ECONOMÍA Y FINANZAS	IMPLEMENTACIÓN DE INSTRUMENTOS PARA LA SOLUCIÓN DE CONTROVERSIAS CON INVERSIONISTAS EXTRANJEROS.	PARCIALMENTE
23	MINISTERIO DE ECONOMÍA Y FINANZAS	IMPLEMENTACIÓN DE LAS EVALUACIONES INDEPENDIENTES DE LOS PROGRAMAS PRESUPUESTALES.	SI
24	MINISTERIO DE ECONOMÍA Y FINANZAS	IMPULSO DE INSTRUMENTOS DE FINANCIAMIENTO DE LA INVERSIÓN PÚBLICA, CON ÉNFASIS EN EL CIERRE DE BRECHAS.	SI
25	MINISTERIO DE ECONOMÍA Y FINANZAS	IMPULSO DE LA CALIDAD REGULATORIA DEL ESTADO PARA LA FORMALIZACIÓN Y COMPETITIVIDAD DE LOS MERCADOS.	PARCIALMENTE
26	MINISTERIO DE ECONOMÍA Y FINANZAS	INSTRUMENTOS NORMATIVOS IMPLEMENTADOS EN EL SISTEMA NACIONAL DE ABASTECIMIENTO.	PARCIALMENTE
27	MINISTERIO DE ECONOMÍA Y FINANZAS	MONITOREO PERMANENTE SOBRE EL CUMPLIMIENTO DE LAS REGLAS FISCALES EN LOS GOBIERNOS SUBNACIONALES.	PARCIALMENTE
28	MINISTERIO DE ECONOMÍA Y FINANZAS	MONITOREO PERMANENTE SOBRE EL CUMPLIMIENTO DE LAS REGLAS MACROFISCALES, INCLUYENDO LOS INGRESOS, GASTOS Y FINANCIAMIENTO PÚBLICO.	PARCIALMENTE
29	MINISTERIO DE ECONOMÍA Y FINANZAS	PRIORIZACIÓN DEL MERCADO DOMÉSTICO DE VALORES DE DEUDA PÚBLICA EN SOLES COMO PRINCIPAL FUENTE DE FINANCIAMIENTO.	PARCIALMENTE
30	MINISTERIO DE ECONOMÍA Y FINANZAS	PROMOCIÓN DE LA EFICIENCIA Y PRODUCTIVIDAD DEL MERCADO INTERNO.	PARCIALMENTE
31	MINISTERIO DE ECONOMÍA Y FINANZAS	SEGUIMIENTO DEL CONTEXTO ECONÓMICO Y FINANCIERO NACIONAL E INTERNACIONAL PARA LA POLÍTICA MACROFISCAL.	PARCIALMENTE

32	MINISTERIO DE ECONOMÍA Y FINANZAS	SEGUIMIENTO DEL DESEMPEÑO DEL GASTO PÚBLICO EN LAS ENTIDADES DE LOS DIVERSOS NIVELES DE GOBIERNO.	PARCIALMENTE
33	MINISTERIO DE ECONOMÍA Y FINANZAS	TRANSPARENCIA EN LA RENDICIÓN DE CUENTAS DE LAS ENTIDADES DEL SECTOR PÚBLICO.	PARCIALMENTE

Nota: La relación de productos a evaluar es la definida en la sección III "Información de bienes y servicios entregados por la entidad".

Detalle del cumplimiento del producto: COMPILACIÓN Y ANÁLISIS DE LA INFORMACIÓN ESTADÍSTICA DE LAS FINANZAS PÚBLICAS.

A. ¿Se cumplió con los objetivos y metas programadas en el periodo a rendir?

SI	NO	PARCIALMENTE	NO APLICA
		X	

Nota: En caso marque la opción no aplica, se adjuntará un sustento en PDF y no se registrará información en las siguientes preguntas.

B. ¿Cuáles son los logros alcanzados en el periodo a rendir?

A LA FECHA, EL AVANCE MUESTRA QUE SE HA LOGRADO MÁS DEL 50% DE LA EMISIÓN DE REPORTES PLANIFICADOS, POR LO CUAL SE ESTIMA PODRÁ CUMPLIRSE EL INDICADOR AL CIERRE DEL PERIODO.

C. ¿Qué Limitaciones han tenido en el periodo a rendir?

NO APLICA

D. ¿Qué Acciones han tomado respecto a las limitaciones?

NO APLICA

E. ¿Cuáles son las recomendaciones para el siguiente periodo de gestión?

NO APLICA

Detalle del cumplimiento del producto: CONCERTACIÓN DE CRÉDITOS EXTERNOS E INTERNOS.

A. ¿Se cumplió con los objetivos y metas programadas en el periodo a rendir?

SI	NO	PARCIALMENTE	NO APLICA
		X	

Nota: En caso marque la opción no aplica, se adjuntará un sustento en PDF y no se registrará información en las siguientes preguntas.

B. ¿Cuáles son los logros alcanzados en el periodo a rendir?

SE APROBARON 4 OPERACIONES DE ENDEUDAMIENTO EXTERNO (1 CON EL BID, 1 CON EL KFW, 1 CON EL BIRF, 1 CON LA CAF POR UN MONTO TOTAL DE US$ 282,3 MILLONES.

ASIMISMO, SE APROBÓ 1 OPERACIÓN DE ENDEUDAMIENTO DESTINADA A ATENDER EL GASTO A LA ADQUISICIÓN DE VACUNAS CONTRA LA COVID-19, EN EL MARCO DE LO DISPUESTO EN EL NUMERAL 2.1 DEL ARTÍCULO 2 DEL DU Nº 031-2021. POR UN MONTO US$ 500,0 MILLONES

C. ¿Qué Limitaciones han tenido en el periodo a rendir?

ALGUNOS FACTORES QUE HAN DIFICULTADO EL CUMPLIMIENTO DE METAS SON : I) EL PLAZO PARA EMITIR LA OPINIÓN DE LA DGPMDF, II) UN PLAZO ADICIONAL POR PARTE DE LAS ENTIDADES A CARGO DE LOS PROYECTOS PARA REMITIR LA INFORMACIÓN COMPLEMENTARIA QUE SOLICITA LA CONTRALORÍA GENERAL PARA EMITIR SU INFORME PREVIO, III) EL PROCESO INTERNO DE LAS FUENTES COOPERANTES PARA LA PREPARACIÓN DE LA OPERACIÓN DE ENDEUDAMIENTO (ELABORACIÓN DE PROYECTO DE CONTRATO, AUTORIZACIÓN DE SU DIRECTORIO PARA INICIAR LAS GESTIONES, OPINIONES Y CRITERIOS RESPECTO A ASPECTOS ESPECÍFICOS DE UN PROYECTO DE CONTRATO, ETC.).IV) CAMBIOS DE LOS FUNCIONARIOS DE LAS ENTIDADES INVOLUCRADAS QUE DIFICULTAN LA COORDINACIÓN DE ACTIVIDADES RELACIONADAS A LA OPERACIÓN.

D. ¿Qué Acciones han tomado respecto a las limitaciones?

SE HAN REALIZADO REUNIONES INTERNAS Y TAMBIÉN CON LAS PARTES INVOLUCRADAS PARA EXPLICAR Y COMPARTIR LOS CRITERIOS DE LA DGTP RESPECTO A LOS REQUISITOS Y PROCEDIMIENTOS VIGENTES PARA LAS GESTIONES DE LAS OPERACIONES DE ENDEUDAMIENTO.
SE HAN CURSADO COMUNICACIONES REITERATIVAS A LAS ENTIDADES QUE GESTIONAN EL FINANCIAMIENTO DE SUS PROYECTOS CON RECURSOS DE ENDEUDAMIENTO PARA QUE PUEDAN ATENDER LOS REQUERIMIENTOS DE INFORMACIÓN DE LA CGR Y PRECISIONES SOBRE EL APORTE DE LA CONTRAPARTIDA NACIONAL.
SE HA COMPARTIDO CON EL EQUIPO DE LA DIRECCIÓN DE CRÉDITOS LOS CRITERIOS Y LINEAMIENTOS PARA UNIFORMIZAR Y DAR CELERIDAD EN LA ATENCIÓN DE LAS GESTIONES DE LAS ENTIDADES PÚBLICAS Y LAS FUENTES COOPERANTES.
SE REALIZAN REUNIONES DE REVISIÓN DE LA CARTERA DE OPERACIONES EN EJECUCIÓN, CON LA FINALIDAD DE HACER EL SEGUIMIENTO A LA UTILIZACIÓN DE LOS RECURSOS DE LAS OPERACIONES DE ENDEUDAMIENTO, ARRIBÁNDOSE A ACUERDOS CON LAS UNIDADES EJECUTORAS PARA MEJORAR EL NIVEL DE IMPLEMENTACIÓN DE LOS PROYECTOS O PROGRAMAS FINANCIADOS CON ENDEUDAMIENTO.

E. ¿Cuáles son las recomendaciones para el siguiente periodo de gestión?

FORTALECER EN LAS ENTIDADES PÚBLICAS LA COMPRENSIÓN DE LAS REGULACIONES RELACIONADAS A LA GESTIÓN DE LA CONCERTACIÓN DE LAS OPERACIONES DE ENDEUDAMIENTO, Y MEJORAR LA COORDINACIÓN INTERNA ENTRE LOS PROFESIONALES DEL EQUIPO DE LA DIRECCIÓN DE CRÉDITOS PARA UNIFORMIZAR LOS CRITERIOS A SER APLICADOS EN SITUACIONES SIMILARES QUE SE PRESENTAN EN LA GESTIÓN DE LAS OPERACIONES DE ENDEUDAMIENTO.

CONTINUAR CON LA PROGRAMACIÓN Y MONITOREO INTERNO PERMANENTE DE LAS ACTIVIDADES CONTEMPLADAS EN CADA OPERACIÓN DE ENDEUDAMIENTO.

Detalle del cumplimiento del producto: DESARROLLO DEL MERCADO DE OPERACIONES DE REPORTE CON TÍTULOS DEL TESORO PÚBLICO.

A. ¿Se cumplió con los objetivos y metas programadas en el periodo a rendir?

SI	NO	PARCIALMENTE	NO APLICA
	X		

Nota: En caso marque la opción no aplica, se adjuntará un sustento en PDF y no se registrará información en las siguientes preguntas.

B. ¿Cuáles son los logros alcanzados en el periodo a rendir?

DURANTE EL PRIMER SEMESTRE 2022, NO SE HAN EFECTUADO OPERACIONES DE REPORTE.

C. ¿Qué Limitaciones han tenido en el periodo a rendir?

ENTRE LOS FACTORES QUE DIFICULTARON EFECTUAR ESTAS OPERACIONES ES LA IMPLEMENTACIÓN OPERATIVA DE LOS SISTEMAS Y PLATAFORMAS PARA LA NEGOCIACIÓN DE LAS OPERACIONES DE REPORTE, ASÍ COMO EL CONTROL Y MONITOREO DE LOS COLATERALES.

D. ¿Qué Acciones han tomado respecto a las limitaciones?

SE ENCUENTRA EN DESARROLLO POR DATATEC LA PLATAFORMA DE NEGOCIACIÓN PARA OPERACIONES DIRECTAS. ASIMISMO, SE MANTUVO REUNIONES CON CAVALI PARA EL DESARROLLO DEL SISTEMA DE GESTIÓN DE COLATERALES Y LIQUIDACIÓN DE ESTAS OPERACIONES.

E. ¿Cuáles son las recomendaciones para el siguiente periodo de gestión?

SE RECOMIENDA CONTINUAR LAS COORDINACIONES CON CAVALI Y DATATEC PARA LA IMPLEMENTACIÓN DE LOS SISTEMAS Y PLATAFORMAS NECESARIAS PARA EL DESARROLLO DE ESTE INSTRUMENTO FINANCIERO. ASIMISMO, SE PREVÉ LA ACTUALIZACIÓN DEL REGLAMENTO DE ESTAS OPERACIONES.

Detalle del cumplimiento del producto: ESTUDIOS SOBRE DETERMINACIÓN DE LOS LÍMITES DE GASTO Y FINANCIAMIENTO DEL PRESUPUESTO PÚBLICO.

A. ¿Se cumplió con los objetivos y metas programadas en el periodo a rendir?

SI	NO	PARCIALMENTE	NO APLICA
		X	

Nota: En caso marque la opción no aplica, se adjuntará un sustento en PDF y no se registrará información en las siguientes preguntas.

B. ¿Cuáles son los logros alcanzados en el periodo a rendir?

SE CONTRIBUYÓ TRIMESTRALMENTE RESPECTO AL MANEJO RESPONSABLE DEL PRESUPUESTO DEL SECTOR PÚBLICO, AL PROPORCIONAR LOS LÍMITES DEL GASTO PARA LA PROGRAMACIÓN DEL MISMO, ACORDE CON LA DISPONIBILIDAD ACTUALIZADA DE RECURSOS PÚBLICOS.

C. ¿Qué Limitaciones han tenido en el periodo a rendir?

NO SE DISPUSO DEL PERSONAL REQUERIDO POR LAS DISPOSICIONES DE LA LEY N° 31131.

D. ¿Qué Acciones han tomado respecto a las limitaciones?

SE INSISTIÓ ANTE LA OGA LA ATENCIÓN DE REQUERIMIENTOS CAS DISPUESTOS POR LA LEY N° 31635.

E. ¿Cuáles son las recomendaciones para el siguiente periodo de gestión?

CONTINUAR CON EL FORTALECIMIENTO DEL CAPITAL HUMANO INSTANDO AL PERSONAL A APROVECHAR LAS CAPACITACIONES ABIERTAS VIRTUALES QUE SE VIENEN OFRECIENDO POR ENTIDADES EXTRANJERAS Y NACIONALES.

Detalle del cumplimiento del producto: FLEXIBILIZACIÓN INTERTEMPORAL DE LOS ACTIVOS Y PASIVOS PÚBLICOS.

A. ¿Se cumplió con los objetivos y metas programadas en el periodo a rendir?

SI	NO	PARCIALMENTE	NO APLICA
		X	

Nota: En caso marque la opción no aplica, se adjuntará un sustento en PDF y no se registrará información en las siguientes preguntas.

B. ¿Cuáles son los logros alcanzados en el periodo a rendir?

EN RELACIÓN A LA CENTRALIZACIÓN DE FONDOS EN LA CUT, SE DISPUSO QUE EL IMPORTE DE CASI 400 MILLONES DE SOLES EN 3021 CUENTAS BANCARIAS DE ENTIDADES PÚBLICA DE LOS DISTINTOS NIVELES DE GOBIERNO, SEAN CENTRALIZADOS EN LA CUT, ASIMISMO, SE DISPUSO EL CIERRE DE DICHAS CUENTAS, CONTINUANDO CON EL PROCESO DE RACIONALIZACIÓN DE LA MISMAS DISPUESTO EN EL D.L. 1441

C. ¿Qué Limitaciones han tenido en el periodo a rendir?

LIMITACIONES OPERATIVAS DERIVADAS DE LA FALTA DE PERSONAL Y ALTA CARGA LABORAL.

D. ¿Qué Acciones han tomado respecto a las limitaciones?

ORGANIZACIÓN DE TIEMPOS Y PRIORIZACIÓN DE ACTIVIDADES EN EL MARCO DE LAS METAS TRAZADAS PARA EL AÑO FISCAL.

E. ¿Cuáles son las recomendaciones para el siguiente periodo de gestión?

CONTINUAR CON EL PROCESO DE CONSOLIDACIÓN DE LA CUT, INCORPORÁNDOSE EN DICHA CUENTA LOS FONDOS PÚBLICOS DE LAS FUENTES DE FINANCIAMIENTO Y/O RUBROS QUE AÚN NO SE CENTRALIZAN EN LA MISMA.

Detalle del cumplimiento del producto: FORTALECER LA CAPACIDAD DE LAS ENTIDADES EN GESTIÓN DE RIESGOS QUE AFECTAN LAS FINANZAS PÚBLICAS

A. ¿Se cumplió con los objetivos y metas programadas en el periodo a rendir?

SI	NO	PARCIALMENTE	NO APLICA
X			

Nota: En caso marque la opción no aplica, se adjuntará un sustento en PDF y no se registrará información en las siguientes preguntas.

B. ¿Cuáles son los logros alcanzados en el periodo a rendir?

LAS CONTINGENCIAS DEL SECTOR PÚBLICO NO FINANCIERO ASCENDIERON A 14,6% DEL PBI, CUMPLIENDO CON EL OBJETIVO AL UBICARSE POR DEBAJO DEL PORCENTAJE MÁXIMO PROGRAMADO (19,8%).

C. ¿Qué Limitaciones han tenido en el periodo a rendir?

EL CÁLCULO DE LAS CONTINGENCIAS DEL SPNF PRESENTÓ ALGUNOS CONTRATIEMPOS AL DETECTARSE DIFERENCIAS ENTRE LA INFORMACIÓN CONSOLIDADA REMITIDA POR COFIDE SOBRE LOS PROGRAMAS DE GARANTÍA Y SU BASE DE DATOS.

D. ¿Qué Acciones han tomado respecto a las limitaciones?

SE REMITIERON CORREOS ELECTRÓNICOS A COFIDE ADVIRTIENDO SOBRE LAS DIFERENCIAS DETECTADAS PARA QUE TOMEN LAS MEDIDAS NECESARIAS PARA SU SUBSANACIÓN

E. ¿Cuáles son las recomendaciones para el siguiente periodo de gestión?

SEGUIR PROPICIANDO REUNIONES DE COORDINACIÓN PARA REDUCIR ESTE TIPO DE RIESGO OPERACIONAL.

Detalle del cumplimiento del producto: FORTALECIMIENTO DE LA GESTIÓN PRESUPUESTAL DE LAS PLANILLAS Y PENSIONES DEL SECTOR PÚBLICO.

A. ¿Se cumplió con los objetivos y metas programadas en el periodo a rendir?

SI	NO	PARCIALMENTE	NO APLICA
		X	

Nota: En caso marque la opción no aplica, se adjuntará un sustento en PDF y no se registrará información en las siguientes preguntas.

B. ¿Cuáles son los logros alcanzados en el periodo a rendir?

SE EMITIERON PREGUNTAS Y RESPUESTAS RESPECTO A LA IMPLEMENTACIÓN DE LA LEY N° 31188, LEY DE NEGOCIACIÓN COLECTIVA EN EL SECTOR ESTATAL Y SUS LINEAMIENTOS (DS N° 008-2022-PCM).
SE APROBÓ LA LEY N° 31538, ARTÍCULO 30, QUE DISPUSO LA VIGENCIA PERMANENTE DE LAS DISPOSICIONES DEL DECRETO DE URGENCIA 044-2021, QUE ESTABLECE MEDIDAS EXTRAORDINARIAS Y URGENTES EN MATERIA DE GESTIÓN FISCAL DE LOS RECURSOS HUMANOS DEL SECTOR PÚBLICO.

C. ¿Qué Limitaciones han tenido en el periodo a rendir?

SOBRECARGA DE HOJAS DE RUTA POR ATENDER DE TODAS LAS ENTIDADES PÚBLICAS A NIVEL NACIONAL, PEDIDOS ADICIONALES A LOS PROGRAMADOS, FALTA DE PERSONAL, CAMBIO DE GESTIÓN DEL EJECUTIVO.
FALTA DE DOCUMENTACIÓN DE SUSTENTO DE CONCEPTOS DE INGRESOS PERCIBIDOS POR PERSONAL DE LAS ENTIDADES PÚBLICAS.

D. ¿Qué Acciones han tomado respecto a las limitaciones?

CONTRATACIÓN DE PERSONAL PARA LA ATENCIÓN DE LA SOBRE CARGA DE EXPEDIENTES.
CONTINUAR REUNIONES DE TRABAJO CON ENTIDADES A FIN DE PRECISAR ALGUNOS ASPECTOS NORMATIVOS Y LAS COMPETENCIAS DE LA DGGFRH Y EN ESPECÍFICO DE LA DGPA Y CONTINUAR IMPLEMENTANDO ESTRATEGIAS A CORTO Y MEDIANO PLAZO, A FIN DE ATENDER LOS EXPEDIENTES ASIGNADOS.
CONTINUAR REUNIONES DE COORDINACIÓN DE MANERA CONJUNTA CON ESPECIALISTAS DE LOS EQUIPOS PARA EL ANÁLISIS DE LA NORMATIVA QUE SUSTENTA LOS CONCEPTOS DE INGRESOS PERCIBIDOS POR PERSONAL DE LAS ENTIDADES PÚBLICAS.
SEGUIR IMPULSANDO LAS CAPACITACIONES Y ASISTENCIA TÉCNICAS.

E. ¿Cuáles son las recomendaciones para el siguiente periodo de gestión?

SEGUIR FORTALECIENDO LOS LINEAMIENTOS EN MATERIA DE GESTIÓN FISCAL DE LOS RECURSOS HUMANOS.
CONTINUAR PROMOVIENDO LA CAPACITACIÓN CONSTANTE DEL PERSONAL DE LA DGGFRH PARA LA CONSOLIDACIÓN DE LOS CONOCIMIENTOS SOBRE LA MATERIA, ASÍ COMO LA CAPACITACIÓN Y ASISTENCIA TÉCNICA DE LOS SERVIDORES DE LAS ENTIDADES PÚBLICAS.
SEGUIR IMPULSANDO LA CONTRATACIÓN DE PERSONAL PARA PODER ATENDER CON CELERIDAD Y EN FORMA OPORTUNA LOS PEDIDOS Y CONSULTAS DE LAS ENTIDADES PÚBLICAS A NIVEL NACIONAL Y ELABORACIÓN DE PROYECTOS NORMATIVOS.
INSISTIR CON EL REQUERIMIENTO A CADA ENTIDAD DE LA DOCUMENTACIÓN FUENTE QUE SUSTENTE LA INCORPORACIÓN DE CONCEPTOS DE INGRESOS EN EL CATÁLOGO ÚNICO DE CONCEPTOS DE INGRESOS CORRESPONDIENTES A LOS RECURSOS HUMANOS DEL SECTOR PÚBLICO.

Detalle del cumplimiento del producto: FORTALECIMIENTO DE LA NORMATIVIDAD DEL SISTEMA NACIONAL DE CONTABILIDAD PÚBLICA.

A. ¿Se cumplió con los objetivos y metas programadas en el periodo a rendir?

SI	NO	PARCIALMENTE	NO APLICA
		X	

Nota: En caso marque la opción no aplica, se adjuntará un sustento en PDF y no se registrará información en las siguientes preguntas.

B. ¿Cuáles son los logros alcanzados en el periodo a rendir?

A LA FECHA, EL AVANCE MUESTRA QUE SE HA LOGRADO MÁS DEL 50% DE LA ADECUACIÓN NORMATIVA PLANIFICADA, POR LO CUAL SE ESTIMA PODRÁ CUMPLIRSE EL INDICADOR AL CIERRE DEL PERIODO.

C. ¿Qué Limitaciones han tenido en el periodo a rendir?

NO APLICA

D. ¿Qué Acciones han tomado respecto a las limitaciones?

NO APLICA

E. ¿Cuáles son las recomendaciones para el siguiente periodo de gestión?

NO APLICA

Detalle del cumplimiento del producto: FORTALECIMIENTO DE LA POLÍTICA DE NEGOCIACIÓN EN MATERIA ADUANERA Y ARANCELARIA PARA LA INTEGRACIÓN ECONÓMICA Y COMERCIAL DEL PAÍS.

A. ¿Se cumplió con los objetivos y metas programadas en el periodo a rendir?

SI	NO	PARCIALMENTE	NO APLICA
		X	

Nota: En caso marque la opción no aplica, se adjuntará un sustento en PDF y no se registrará información en las siguientes preguntas.

B. ¿Cuáles son los logros alcanzados en el periodo a rendir?

SE EMITIERON DISPOSICIONES EN EL MARCO DE LA DELEGACIÓN DE FACULTADES PARA COMBATIR LA SUBVALUACIÓN DE MERCANCÍAS; OTORGAR PREDICTIBILIDAD A LAS OPERACIONES ADUANERAS; FACILITAR LA IMPORTACIÓN DE PRODUCTOS POR POBLACIONES EN FRONTERA; Y HACER MÁS EFECTIVA LA REPRESIÓN DE LOS DELITOS ADUANEROS. ASIMISMO, SE INCORPORÓ LA SUBPARTIDA NACIONAL DE MATERIAL DE GUERRA EN EL ARANCEL DE ADUANAS 2022; Y SE EXPIDIÓ LA NORMATIVA NECESARIA PARA LA APLICACIÓN DEL CONVENIO RELATIVO A LA IMPORTACIÓN TEMPORAL (CARNÉ ATA).

C. ¿Qué Limitaciones han tenido en el periodo a rendir?

EL CAMBIO DE AUTORIDADES Y PERSONAL TÉCNICO EN DIFERENTES INSTITUCIONES PÚBLICAS HA DIFICULTADO QUE SE TRAMITEN Y APRUEBEN PROPUESTAS NORMATIVAS.

D. ¿Qué Acciones han tomado respecto a las limitaciones?

COORDINACIÓN ESTRECHA CON LA SUNAT Y DEMÁS AUTORIDADES VINCULADAS AL COMERCIO EXTERIOR PARA LA EMISIÓN OPORTUNA DE LAS NORMAS QUE FACILITEN LAS OPERACIONES COMERCIALES Y FORTALEZCAN LA SEGURIDAD DE LA CADENA LOGÍSTICA.

E. ¿Cuáles son las recomendaciones para el siguiente periodo de gestión?

CONTINUAR LAS COORDICIONACIONES ESTRECHAS CON LA SUNAT PARA PARA LA EMISIÓN OPORTUNA DE LAS NORMAS QUE FACILITEN LAS OPERACIONES COMERCIALES Y FORTALEZCAN LA SEGURIDAD DE LA CADENA LOGÍSTICA.

Detalle del cumplimiento del producto: FORTALECIMIENTO DE LAS POLÍTICAS E INSTRUMENTOS ORIENTADOS A LA PROFUNDIZACIÓN, ESTABILIDAD Y LIQUIDEZ DEL MERCADO FINANCIERO.

A. ¿Se cumplió con los objetivos y metas programadas en el periodo a rendir?

SI	NO	PARCIALMENTE	NO APLICA
X			

Nota: En caso marque la opción no aplica, se adjuntará un sustento en PDF y no se registrará información en las siguientes preguntas.

B. ¿Cuáles son los logros alcanzados en el periodo a rendir?

SE ELABORARON 7 NORMATIVAS ORIENTADAS A COADYUVAR CON EL PROCESO DE REACTIVACIÓN ECONÓMICA DE LOS CUALES DESTACA LA CREACIÓN DEL FONDO DE APOYO EMPRESARIAL (FAE-TEXCO) EN EL SECTOR TEXTIL Y CONFECCIÓN Y LA AMPLIACIÓN DEL FAE-TURISMO, ASÍ COMO LOS NUEVOS MECANISMOS QUE FACILITEN LA REPROGRAMACIÓN EN EL MARCO DEL PROGRAMA "REACTIVA PERÚ".

C. ¿Qué Limitaciones han tenido en el periodo a rendir?

EL FLUJO DE INFORMACIÓN ENTRE LAS ENTIDADES INVOLUCRADAS HA DEMORADO POR ASPECTOS OPERATIVOS.

D. ¿Qué Acciones han tomado respecto a las limitaciones?

FORTALECER LOS MECANISMOS DE COORDINACIÓN INTERNA COMO EXTERNA PARA MEJORAR EL FLUJO DE INFORMACIÓN ENTRE LAS ENTIDADES INVOLUCRADAS.

E. ¿Cuáles son las recomendaciones para el siguiente periodo de gestión?

SEGUIR MEJORANDO LA COORDINACIÓN ENTRE LOS SECTORES PARA ATENDER LOS PROGRAMAS DE REACTIVACIÓN ECONÓMICA EN UN CONTEXTO POSTERIOR A LA PANDEMIA POR LA COVID-19.

Detalle del cumplimiento del producto: FORTALECIMIENTO DE LAS POLÍTICAS E INSTRUMENTOS PARA EL DESARROLLO DE LOS REGÍMENES PREVISIONALES PRIVADOS.

A. ¿Se cumplió con los objetivos y metas programadas en el periodo a rendir?

SI	NO	PARCIALMENTE	NO APLICA
X			

Nota: En caso marque la opción no aplica, se adjuntará un sustento en PDF y no se registrará información en las siguientes preguntas.

B. ¿Cuáles son los logros alcanzados en el periodo a rendir?

APROBACIÓN DEL DU015-2022, PARA LA APERTURA DE CUENTAS EN EL SISTEMA FINANCIERO EN EL MARCO DE LA LEY 31478

C. ¿Qué Limitaciones han tenido en el periodo a rendir?

SE HAN PROPUESTO DIVERSAS NORMAS PARA LA MODIFICACIÓN DEL SPP QUE PERJUDICAN LA FINALIDAD DEL SISTEMA, MODIFICACIÓN RESPECTO A LA ADMINISTRACIÓN DE CARTERAS, RETIRO DE FONDOS, ELIMINACIÓN DEL GIRO ÚNICO, ENTRE OTROS. EN ESTE MARCO, LAS MEDIDAS QUE PERMITIERON EL RETIRO ANTICIPADO DE FONDOS DE PENSIONES HAN REPERCUTIDO EN EL FONDO DE PENSIONES DE LOS AFILIADOS AL SPP.

D. ¿Qué Acciones han tomado respecto a las limitaciones?

SE EJECUTARON MEDIDAS PARA LA MEJORA DE LA COORDINACIÓN INTERNA Y EXTERNA, POR LO QUE SE HA REALIZADO UN SEGUIMIENTO PERMANENTE DE LAS NORMAS QUE SE PROPONEN PARA EL SPP, COORDINANDO DE MANERA CONTINUA CON LAS ENTIDADES COMPETENTES EN LA ELABORACIÓN DE NORMAS VINCULADAS AL SISTEMA . ASIMISMO, SE ELABORÓ Y REMITIÓ EL PL 2405-2021-PE AL CONGRESO DE LA REPÚBLICA, A FIN DE QUE SE APRUEBE LA REPROGRAMACIÓN DE APORTES PREVISIONALES EN FAVOR DE LOS AFILIADOS AL SPP.

E. ¿Cuáles son las recomendaciones para el siguiente periodo de gestión?

REALIZAR LAS ACCIONES NECESARIAS PARA LA APROBACIÓN DEL PL 2405-2021-PE, YA QUE SE BENEFICIARA A LOS AFILIADOS DEL SPP. UNA VEZ APROBADA LA NORMA, ES NECESARIO LA COORDINACIÓN CON LAS INSTITUCIONES PERTINENTES Y ÁREAS INTERNAS DEL MEF PARA LA GENERACIÓN DE LOS REGLAMENTOS OPERATIVOS.

Detalle del cumplimiento del producto: FORTALECIMIENTO DE LOS LINEAMIENTOS DE LA POLÍTICA DE INGRESOS PÚBLICOS A MEDIANO PLAZO.

A. ¿Se cumplió con los objetivos y metas programadas en el periodo a rendir?

SI	NO	PARCIALMENTE	NO APLICA
		X	

Nota: En caso marque la opción no aplica, se adjuntará un sustento en PDF y no se registrará información en las siguientes preguntas.

B. ¿Cuáles son los logros alcanzados en el periodo a rendir?

NO APLICA

C. ¿Qué Limitaciones han tenido en el periodo a rendir?

NO APLICA

D. ¿Qué Acciones han tomado respecto a las limitaciones?

NO APLICA

E. ¿Cuáles son las recomendaciones para el siguiente periodo de gestión?

NO APLICA

Detalle del cumplimiento del producto: FORTALECIMIENTO DE LOS LINEAMIENTOS DE POLÍTICA ECONÓMICA Y FINANCIERA, EN EL MARCO DE LA SOSTENIBILIDAD DE LAS FINANZAS PÚBLICAS.

A. ¿Se cumplió con los objetivos y metas programadas en el periodo a rendir?

SI	NO	PARCIALMENTE	NO APLICA
X			

Nota: En caso marque la opción no aplica, se adjuntará un sustento en PDF y no se registrará información en las siguientes preguntas.

B. ¿Cuáles son los logros alcanzados en el periodo a rendir?

SE ACTUALIZÓ EL ANÁLISIS DE LA SITUACIÓN ECONÓMICA NACIONAL, DE LA ECONOMÍA INTERNACIONAL, DE LAS FINANZAS PÚBLICAS HASTA JULIO DE 2022 Y LAS PROYECCIONES MACROECONÓMICAS Y FISCALES, PARTICULARMENTE DE LOS AÑOS 2022-2023, QUE SIRVEN DE BASE PARA EL SUSTENTO DEL ANTE PROYECTO DE PRESUPUESTO DEL SECTOR PÚBLICO DEL AÑO FISCAL 2023.

C. ¿Qué Limitaciones han tenido en el periodo a rendir?

SE PUDO CUMPLIR LA ACTIVIDAD A PESAR DE LA ELIMINACIÓN DEL RÉGIMEN CAS, PERO IMPLICÓ RECARGAR A LOS ANALISTAS; ACCESO REMOTO DEFICIENTE QUE AUMENTÓ EL TIEMPO DE TRABAJO DE LOS ANALISTAS.

D. ¿Qué Acciones han tomado respecto a las limitaciones?

SE INSISTIÓ ANTE LA OGA ATENCIÓN DE REQUERIMIENTOS DE CONTRATACIÓN DE CAS TEMPORAL DE FORMA EXCEPCIONAL. ADEMÁS, SE TRABAJÓ CON O/S PARA DISPONER DE SERVICIOS QUE PERMITA SUPLIR PARCIALMENTE LA FALTA DE PERSONAL. SE COMUNICÓ DESPERFECTOS DE ACCESO REMOTO A LA OGTI.

E. ¿Cuáles son las recomendaciones para el siguiente periodo de gestión?

CONTINUAR CON EL FORTALECIMIENTO DEL CAPITAL HUMANO INSTANDO AL PERSONAL A APROVECHAR LAS CAPACITACIONES ABIERTAS VIRTUALES QUE SE VIENEN OFRECIENDO POR ENTIDADES EXTRANJERAS Y NACIONALES.

Detalle del cumplimiento del producto: FORTALECIMIENTO DE LOS LINEAMIENTOS E INSTRUMENTOS DEL PROCESO PRESUPUESTARIO MULTIANUAL EN EL SECTOR PÚBLICO, CON ÉNFASIS EN EL PRESUPUESTO POR RESULTADOS.

A. ¿Se cumplió con los objetivos y metas programadas en el periodo a rendir?

SI	NO	PARCIALMENTE	NO APLICA
X			

Nota: En caso marque la opción no aplica, se adjuntará un sustento en PDF y no se registrará información en las siguientes preguntas.

B. ¿Cuáles son los logros alcanzados en el periodo a rendir?

MEDIANTE RD N° 005-2022-EF/50.01 SE APROBÓ LA DIRECTIVA DE PROGRAMACIÓN MULTIANUAL PRESUPUESTARIA Y FORMULACIÓN PRESUPUESTARIA.

C. ¿Qué Limitaciones han tenido en el periodo a rendir?

NO CORRESPONDE

D. ¿Qué Acciones han tomado respecto a las limitaciones?

NO CORRESPONDE

E. ¿Cuáles son las recomendaciones para el siguiente periodo de gestión?

CONTINUAR CON EL PROCESO DE MIGRACIÓN DE PROGRAMAS PRESUPUESTALES A LAS NUEVAS DISPOSICIONES METODOLÓGICAS EN EL MARCO DE LA AGENDA 2021, Y APROBAR LA ACTUALIZACIÓN DE LA DIRECTIVA DE PROGRAMAS PRESUPUESTALES.

Detalle del cumplimiento del producto: FORTALECIMIENTO DE MECANISMOS DE INCENTIVOS A LA GESTIÓN PRESUPUESTARIA EN LOS DIVERSOS NIVELES DE GOBIERNO.

A. ¿Se cumplió con los objetivos y metas programadas en el periodo a rendir?

SI	NO	PARCIALMENTE	NO APLICA
		X	

Nota: En caso marque la opción no aplica, se adjuntará un sustento en PDF y no se registrará información en las siguientes preguntas.

B. ¿Cuáles son los logros alcanzados en el periodo a rendir?

MEDIANTE LAS RD N° 0006-2022-EF/50.01 Y 0010-2022-EF/50.01 SE APROBARON LOS RESULTADOS DE LA EVALUACIÓN DE CUMPLIMIENTO DEL PI 2021; CON LA RD N°0010-2022-EF/50 TAMBIÉN SE APROBÓ EL RANKING DE CUMPLIMIENTO DE METAS PARA CADA MUNICIPALIDAD, SEGÚN CLASIFICACIÓN MUNICIPAL . POSTERIORMENTE, MEDIANTE DS Nº 080-2022-EF SE APROBÓ LA TRANSFERENCIA DE RECURSOS A LOS GOBIERNOS LOCALES QUE CUMPLIERON CON LAS METAS DEL PI 2021.

C. ¿Qué Limitaciones han tenido en el periodo a rendir?

LAS LIMITACIONES IDENTIFICADAS PARA EL CUMPLIMIENTO RESPONDÍAN A LAS COMPETENCIAS Y RESPONSABILIDADES DE LOS SECTORES RESPONSABLES DE LAS METAS DEL PI.

D. ¿Qué Acciones han tomado respecto a las limitaciones?

NO CORRESPONDE.

E. ¿Cuáles son las recomendaciones para el siguiente periodo de gestión?

SE HAN IDENTIFICADO MEJORAS EN EL PROCESO DE DISEÑO, LO CUAL CONLLEVARÁ A AJUSTES EN LOS LINEAMIENTOS Y PROCEDIMIENTOS DE CUMPLIMIENTO DE LA EDICIÓN 2023.

Detalle del cumplimiento del producto: FORTALECIMIENTO DEL MARCO NORMATIVO Y METODOLÓGICO DEL SISTEMA NACIONAL DE PROGRAMACIÓN MULTIANUAL Y GESTIÓN DE INVERSIONES.

A. ¿Se cumplió con los objetivos y metas programadas en el periodo a rendir?

SI	NO	PARCIALMENTE	NO APLICA
		X	

Nota: En caso marque la opción no aplica, se adjuntará un sustento en PDF y no se registrará información en las siguientes preguntas.

B. ¿Cuáles son los logros alcanzados en el periodo a rendir?

SE EMITIÓ EL DECRETO LEGISLATIVO Nº 1538, (26.03.2022), DECRETO LEGISLATIVO QUE ESTABLECE DISPOSICIONES ESPECIALES PARA LA EJECUCIÓN DE

LAS INVERSIONES PÚBLICAS, ASÍ COMO LA RESOLUCIÓN DIRECTORAL Nº 0001-2022-EF/63.01 (31.03.2022), APRUEBAN LA ¿DIRECTIVA PARA LA SELECCIÓN, DESARROLLO Y ACOMPAÑAMIENTO DE PROYECTOS PILOTO UTILIZANDO BIM

C. ¿Qué Limitaciones han tenido en el periodo a rendir?

PROCEDIMIENTO DE REVISIÓN CON LAS OTRAS DIRECCIONES GENERALES, QUE PODRÍA GENERAR DEMORAS PARA LA APROBACIÓN DE LOS INSTRUMENTOS NORMATIVOS

D. ¿Qué Acciones han tomado respecto a las limitaciones?

COORDINACIONES PREVIAS

E. ¿Cuáles son las recomendaciones para el siguiente periodo de gestión?

QUE PREVIO AL ENVÍO DE LOS PROYECTOS NORMATIVOS POR EL STD SE COORDINE CON LAS OTRAS DGS INVOLUCRADAS.

Detalle del cumplimiento del producto: FORTALECIMIENTO DEL MARCO NORMATIVO Y METODOLÓGICO DEL SISTEMA NACIONAL DE PROMOCIÓN DE LA INVERSIÓN PRIVADA.

A. ¿Se cumplió con los objetivos y metas programadas en el periodo a rendir?

SI	NO	PARCIALMENTE	NO APLICA
X			

Nota: En caso marque la opción no aplica, se adjuntará un sustento en PDF y no se registrará información en las siguientes preguntas.

B. ¿Cuáles son los logros alcanzados en el periodo a rendir?

DE ACUERDO CON EL REPORTE BENCHMARKING PPP PROCUREMENT PARA EL AÑO 2020 , ELABORADO POR EL BANCO MUNDIAL PARA EVALUAR EL MARCO DE APP DE 140 ECONOMÍAS, LOS PUNTAJES PARA PERÚ EN LAS CUATRO CATEGORÍAS EVALUADAS SON: PREPARACIÓN (78 PUNTOS), ADJUDICACIÓN (48), GESTIÓN CONTRACTUAL (86) E INICIATIVAS PRIVADAS (100). SI SE CONSIDERA EL PROMEDIO SIMPLE DE LAS CUATRO CATEGORÍAS (78 PUNTOS), EL PERÚ SE UBICARÍA EN EL SEGUNDO PUESTO EN AMÉRICA LATINA Y EL CARIBE, LUEGO DE COLOMBIA (82.5). MÉXICO SE UBICARÍA EN EL TERCER LUGAR (77 PUNTOS). ASÍ, SI BIEN PERÚ BAJÓ EN SU PUNTAJE PROMEDIO RESPECTO DEL REPORTE DEL 2018 (81/100), LA UBICACIÓN EN LA REGIÓN SIGUE EN EL SEGUNDO LUGAR.

CON RELACIÓN AL INDICADOR DE INVERSIÓN PRIVADA COMO PORCENTAJE DEL PBI, AL PRIMER TRIMESTRE DEL 2022 SE ALCANZÓ 15.8%, SEGÚN EL BCRP. AÚN NO EXISTEN ESTADÍSTICAS PARA EL SEGUNDO TRIMESTRE DEL 2022 Y POR LO TANTO PARA EL PRIMER SEMESTRE DEL 2022.

C. ¿Qué Limitaciones han tenido en el periodo a rendir?

EN EL CONTEXTO DE ESTADO DE EMERGENCIA NACIONAL A CONSECUENCIA DE LA PROPAGACIÓN DEL COVID-19, DIVERSOS PROYECTOS DE APP, PA Y OXI HAN PRESENTADO DIFICULTADES EN LA CONTINUACIÓN DE SU DESARROLLO O EJECUCIÓN CONTRACTUAL. DICHA SITUACIÓN HA GENERADO UN INCREMENTO SIGNIFICATIVO EN EL NÚMERO DE CONSULTAS Y ASISTENCIA TÉCNICA SOLICITADA A LA DGPPIP POR PARTE DE LAS ENTIDADES PÚBLICAS TITULARES DE PROYECTOS Y LOS ORGANISMOS PROMOTORES DE LA INVERSIÓN PRIVADA.

D. ¿Qué Acciones han tomado respecto a las limitaciones?

EN EL MARCO DE LAS FACULTADES LEGISLATIVAS OTORGADAS POR EL CONGRESO SE EMITIERON LAS SIGUIENTES NORMAS VINCULADAS A LA PROMOCIÓN DE LA INVERSIÓN PRIVADA:

EL 19 DE MARZO DE 2022, SE PUBLICÓ EL DECRETO LEGISLATIVO N° 1534, DECRETO LEGISLATIVO QUE MODIFICA LA LEY N° 29230, LEY QUE IMPULSA LA INVERSIÓN PÚBLICA REGIONAL Y LOCAL CON PARTICIPACIÓN DEL SECTOR PRIVADO, Y DISPONE MEDIDAS PARA PROMOVER LA INVERSIÓN BAJO EL MECANISMO DE OBRAS POR IMPUESTOS.

POR SU PARTE, EL 26 DE MARZO DE 2022 SE PUBLICÓ EL DECRETO LEGISLATIVO N° 1543, DECRETO LEGISLATIVO QUE DICTA MEDIDAS PARA MEJORAR LA GESTIÓN DE PROYECTOS Y LOS PROCESOS DE PROMOCIÓN DE LA INVERSIÓN PRIVADA.

E. ¿Cuáles son las recomendaciones para el siguiente periodo de gestión?

EN MATERIA DE INVERSIÓN PRIVADA, CORRESPONDE EMITIR LAS DISPOSICIONES REGLAMENTARIAS DEL DECRETO LEGISLATIVO N° 1534 Y DECRETO LEGISLATIVO N° 1543. ADEMÁS, APROBAR LA ACTUALIZACIÓN DEL PLAN NACIONAL DE INFRAESTRUCTURA 2022-2025, CON ENFOQUE DE DESARROLLO SOSTENIBLE.

Detalle del cumplimiento del producto: GESTIÓN DEL RIESGO DE COMPROMISOS FIRMES Y CONTINGENTES DERIVADOS DE LOS CONTRATOS DE INVERSIÓN EN APP.

A. ¿Se cumplió con los objetivos y metas programadas en el periodo a rendir?

SI	NO	PARCIALMENTE	NO APLICA
X			

Nota: En caso marque la opción no aplica, se adjuntará un sustento en PDF y no se registrará información en las siguientes preguntas.

B. ¿Cuáles son los logros alcanzados en el periodo a rendir?

EL PORCENTAJE DE COMPROMISOS FIRMES Y CONTINGENTES NETOS DE INGRESOS NO SUPERÓ EL PORCENTAJE PROGRAMADO DEL 5% Y AL SEGUNDO TRIMESTRE DEL 2022 ASCIENDE A 2,03%, EL MISMO QUE ES MENOR AL 12% DEL PBI AUTORIZADO EN EL DECRETO LEGISLATIVO 1362.

C. ¿Qué Limitaciones han tenido en el periodo a rendir?

ALGUNAS ENTIDADES PÚBLICAS PRESENTAN DEMORAS EN EL REGISTRO DE LA INFORMACIÓN DE COMPROMISOS FIRMES Y CONTINGENTES NETOS DE INGRESOS EN EL MÓDULO DE CONTRATOS DE APP O TIENEN DIFICULTADES AL REALIZAR EL REGISTRO; ESTA SITUACIÓN DIFICULTA QUE SE CUENTE OPORTUNAMENTE CON LA INFORMACIÓN RELEVANTE.

D. ¿Qué Acciones han tomado respecto a las limitaciones?

SE HAN EMITIDO OFICIOS REITERATIVOS A LAS ENTIDADES PÚBLICAS QUE INCUMPLIERON EL REGISTRO DE INFORMACIÓN EN EL MÓDULO DE CONTRATOS DE APP EN EL PLAZO ESTABLECIDO.

E. ¿Cuáles son las recomendaciones para el siguiente periodo de gestión?

ENVIAR OFICIOS A LAS ENTIDADES PÚBLICAS, ANTES DE LA FECHA MÁXIMA ESTABLECIDA EN LA NORMATIVA VIGENTE, PARA SOLICITAR EL REGISTRO Y ACTUALIZACIÓN DE LA INFORMACIÓN EN EL MODULO DE CONTRATOS.

Detalle del cumplimiento del producto: GESTIÓN EFECTIVA DE LA CUENTA ÚNICA DEL TESORO (CUT) EN MONEDA NACIONAL (MN).

A. ¿Se cumplió con los objetivos y metas programadas en el periodo a rendir?

SI	NO	PARCIALMENTE	NO APLICA
		X	

Nota: En caso marque la opción no aplica, se adjuntará un sustento en PDF y no se registrará información en las siguientes preguntas.

B. ¿Cuáles son los logros alcanzados en el periodo a rendir?

LA RENTABILIDAD ACUMULADA DE LOS RECURSOS EN LA CUT FUE DE 3,35% AL SEGUNDO TRIMESTRE DEL 2022. EL DIFERENCIAL DE RENTABILIDAD DE LOS SALDOS A LA VISTA EN EL BCRP (3,42%) RESPECTO A LOS FONDOS ADMINISTRADOS EN LA CUT EN MONEDA NACIONAL FUE DE -0,07% PARA EL II TRIMESTRE DEL 2022.

C. ¿Qué Limitaciones han tenido en el periodo a rendir?

ESTE RESULTADO SE EXPLICA, EN LAS DECISIONES DEL BCRP ANTE EL INCREMENTO EN LA INFLACIÓN POR ENCIMA DE SU RANGO META, EN DONDE LA ENTIDAD DECIDIÓ SEGUIR INCREMENTANDO LA TASA DE REFERENCIA DESDE 2.5%, A FINALES DE 2021, HASTA 5,5% A JUNIO DEL 2022, DICHOS INCREMENTOS AFECTARON EN LA MISMA MEDIDA A LAS TASAS VISTA EN EL BCRP, ADEMÁS, ESTOS INCREMENTOS EN LAS TASAS VISTA FUERON MÁS

ACELERADOS QUE EL RITMO DE RENOVACIONES DE LOS FONDOS ADMINISTRADOS EN LA CUT INFLUYENDO NEGATIVAMENTE EN EL INDICADOR.

D. ¿Qué Acciones han tomado respecto a las limitaciones?

EN EL CONTEXTO DE INCREMENTOS DE TASAS POR PARTE DEL BCRP, SE VIO CONVENIENTE REDUCIR LOS PLAZOS DE CONSTITUCIÓN DE DEPÓSITOS A PLAZO EN EL BCRP, CON EL OBJETIVO DE RENOVAR LOS DEPÓSITOS A NUEVAS Y MAYORES TASAS, MANTENIENDO UNA DURACIÓN PROMEDIO DE 0.73 MESES EN EL I TRIMESTRE Y 0,66 MESES EN EL II TRIMESTRE DEL 2022. ASIMISMO SE OBSERVA UNA TENDENCIA POSITIVA EN LOS DIFERENCIALES PARA LOS ÚLTIMOS MESES.

E. ¿Cuáles son las recomendaciones para el siguiente periodo de gestión?

SE RECOMIENDA MANTENER UNA ESTRATEGIA DE INVERSIONES EN FUNCIÓN DE LAS EXPECTATIVAS SOBRE EL INCREMENTO DE TASAS DE INTERÉS POR PARTE DEL BCRP, CONSIDERANDO LAS METAS ACTUALIZADAS DEL PEI 2022.

Detalle del cumplimiento del producto: GESTIÓN FISCAL DE INGRESOS EFICIENTE PARA LOS RECURSOS HUMANOS DEL SECTOR PÚBLICO.

A. ¿Se cumplió con los objetivos y metas programadas en el periodo a rendir?

SI	NO	PARCIALMENTE	NO APLICA
X			

Nota: En caso marque la opción no aplica, se adjuntará un sustento en PDF y no se registrará información en las siguientes preguntas.

B. ¿Cuáles son los logros alcanzados en el periodo a rendir?

SE CONCLUYÓ CON LA DETERMINACIÓN DE COSTOS DE LA PROGRAMACIÓN MULTIANUAL DE INGRESOS DE PERSONAL 2023-2025.
SE ADJUNTA INFORME N° 0026-2022-EF/53.07 (HR 008739-2022)

C. ¿Qué Limitaciones han tenido en el periodo a rendir?

NO TUVO LIMITACIONES

D. ¿Qué Acciones han tomado respecto a las limitaciones?

NO APLICA

E. ¿Cuáles son las recomendaciones para el siguiente periodo de gestión?

REVISIÓN Y MEJORAMIENTO DE LOS PROCESOS PARA LA DETERMINACIÓN DE COSTOS DE LA PROGRAMACIÓN MULTIANUAL DE INGRESOS DE PERSONAL.

Detalle del cumplimiento del producto: IMPLEMENTACIÓN DE INSTRUMENTOS DE RECAUDACIÓN TRIBUTARIA MUNICIPAL.

A. ¿Se cumplió con los objetivos y metas programadas en el periodo a rendir?

SI	NO	PARCIALMENTE	NO APLICA
	X		

Nota: En caso marque la opción no aplica, se adjuntará un sustento en PDF y no se registrará información en las siguientes preguntas.

B. ¿Cuáles son los logros alcanzados en el periodo a rendir?

NO APLICA

C. ¿Qué Limitaciones han tenido en el periodo a rendir?

NO APLICA

D. ¿Qué Acciones han tomado respecto a las limitaciones?

NO APLICA

E. ¿Cuáles son las recomendaciones para el siguiente periodo de gestión?

NO APLICA

Detalle del cumplimiento del producto: IMPLEMENTACIÓN DE INSTRUMENTOS PARA LA SOLUCIÓN DE CONTROVERSIAS CON INVERSIONISTAS EXTRANJEROS.

A. ¿Se cumplió con los objetivos y metas programadas en el periodo a rendir?

SI	NO	PARCIALMENTE	NO APLICA
		X	

Nota: En caso marque la opción no aplica, se adjuntará un sustento en PDF y no se registrará información en las siguientes preguntas.

B. ¿Cuáles son los logros alcanzados en el periodo a rendir?

NO SE HAN REALIZADO NEGOCIACIONES DE ACUERDOS DE INVERSIÓN (YA SEA EN FORMA DE TRATADOS BILATERALES O CAPÍTULOS DENTRO DE ACUERDOS COMERCIALES).

C. ¿Qué Limitaciones han tenido en el periodo a rendir?

LOS EFECTOS DE LA CRISIS ECONÓMICA INTERNACIONAL HAN DIFICULTADO LA CONTINUACIÓN DE LA NEGOCIACIÓN CON ALGUNOS SOCIOS COMERCIALES.

D. ¿Qué Acciones han tomado respecto a las limitaciones?

MANTENER EL CONTACTO CONTINÚO CON LOS SOCIOS COMERCIALES Y PROGRAMAR NUEVAS RONDAS DE NEGOCIACIÓN PARA LOS SIGUIENTES MESES.

E. ¿Cuáles son las recomendaciones para el siguiente periodo de gestión?

CONTINUAR EL CONTACTO CON LOS SOCIOS COMERCIALES A FIN DE PROSEGUIR O RETOMAR LAS NEGOCIACIONES DE ACUERDOS.

Detalle del cumplimiento del producto: IMPLEMENTACIÓN DE LAS EVALUACIONES INDEPENDIENTES DE LOS PROGRAMAS PRESUPUESTALES.

A. ¿Se cumplió con los objetivos y metas programadas en el periodo a rendir?

SI	NO	PARCIALMENTE	NO APLICA
X			

Nota: En caso marque la opción no aplica, se adjuntará un sustento en PDF y no se registrará información en las siguientes preguntas.

B. ¿Cuáles son los logros alcanzados en el periodo a rendir?

SE CONCLUYÓ CON LA ELABORACIÓN DEL INFORME GLOBAL DE LA GESTIÓN PRESUPUESTARÍA AL AÑO FISCAL 2021.

C. ¿Qué Limitaciones han tenido en el periodo a rendir?

NO CORRESPONDE

D. ¿Qué Acciones han tomado respecto a las limitaciones?

NO CORRESPONDE

E. ¿Cuáles son las recomendaciones para el siguiente periodo de gestión?

CONTINUAR CON LA IMPLEMENTACIÓN DE LAS EVALUACIONES SEGÚN LO PROGRAMADO.

Detalle del cumplimiento del producto: IMPULSO DE INSTRUMENTOS DE FINANCIAMIENTO DE LA INVERSIÓN PÚBLICA, CON ÉNFASIS EN EL CIERRE DE BRECHAS.

A. ¿Se cumplió con los objetivos y metas programadas en el periodo a rendir?

SI	NO	PARCIALMENTE	NO APLICA
X			

Nota: En caso marque la opción no aplica, se adjuntará un sustento en PDF y no se registrará información en las siguientes preguntas.

B. ¿Cuáles son los logros alcanzados en el periodo a rendir?

EN EL MARCO DEL DEL FONDO INVIERTE PARA EL DESARROLLO TERRITORIAL ¿ FIDT, CON FECHA 14.02.2022 EL CONSEJO DIRECTIVO APROBÓ LAS BASES DEL CONCURSO PARA EL FINANCIAMIENTO O COFINANCIAMIENTO DE INVERSIONES Y ESTUDIOS DE PREINVERSIÓN Y FICHAS TÉCNICAS 2022 POR EL MONTO DE S/ 319 048 846,64. CON FECHA 15.06.22 SE PUBLICARON LOS RESULTADOS CON 195 PROPUESTAS SELECCIONADAS POR UN MONTO DE S/ 319 042 680,42, CONTRIBUYENDO A LA REDUCCIÓN DE LA POBREZA Y POBREZA EXTREMA EN EL PAÍS. A LA FECHA DE CIERRE SE VIENEN REALIZANDO LAS GESTIONES PARA LA SUSCRIPCIÓN DE CONVENIOS Y TRANSFERENCIAS EN FAVOR DE 167 GL Y GR

C. ¿Qué Limitaciones han tenido en el periodo a rendir?

962 PROPUESTAS FUERON PRESENTADAS AL CONCURSO, DE LAS CUALES 383 SUPERARON LA EVALUACIÓN TÉCNICA, LAMENTABLEMENTE 188 PROPUESTAS QUE REPRESENTAN UN MONTO DE S/64,361,259.18 NO PUDIERON SER BENEFICIADAS DEBIDO AL AGOTAMIENTO DE RECURSOS

D. ¿Qué Acciones han tomado respecto a las limitaciones?

SE HA PROPUESTO LA ASIGNACIÓN DE MAYORES RECURSOS PARA EL CONCURSO FIDT 2023

E. ¿Cuáles son las recomendaciones para el siguiente periodo de gestión?

SE RECOMIENDA ASIGNAR LOS RECURSOS SOLICITADOS

Detalle del cumplimiento del producto: IMPULSO DE LA CALIDAD REGULATORIA DEL ESTADO PARA LA FORMALIZACIÓN Y COMPETITIVIDAD DE LOS MERCADOS.

A. ¿Se cumplió con los objetivos y metas programadas en el periodo a rendir?

SI	NO	PARCIALMENTE	NO APLICA
		X	

Nota: En caso marque la opción no aplica, se adjuntará un sustento en PDF y no se registrará información en las siguientes preguntas.

B. ¿Cuáles son los logros alcanzados en el periodo a rendir?

EN MATERIA DE CALIDAD REGULATORIA, EL MEF EN SU CALIDAD DE MIEMBRO INTEGRANTE DE LA COMISIÓN MULTISECTORIAL DE CALIDAD REGULATORIA EVALÚA, JUNTO CON MINJUS Y PCM, PROPUESTAS NORMATIVAS PRESENTADAS POR LAS ENTIDADES DEL PODER EJECUTIVO. AL RESPECTO, SE ALCANZÓ LOS SIGUIENTES LOGROS:

- EVALUACIÓN DEL ANÁLISIS DE CALIDAD REGULATORIA (ACR) DE 144 PROCEDIMIENTOS ADMINISTRATIVOS.

- REVISIÓN DE 30 PROYECTOS NORMATIVOS PRESENTADOS POR DIVERSOS SECTORES DEL PODER EJECUTIVO, PREVIO A SU INGRESO A LA COMISIÓN DE COORDINACIÓN VICEMINISTERIAL (CCV), RESPECTO DE LOS CUALES SE REALIZÓ LA EVALUACIÓN DE ANÁLISIS DE IMPACTO REGULATORIO (AIR) A 12 DE ELLOS.
-APORTES TÉCNICOS Y PROPUESTAS PARA EL DISEÑO DE INSTRUMENTOS PARA LA APLICACIÓN DEL AIR EX ANTE (P.E. MANUAL DEL EVALUADOR)

C. ¿Qué Limitaciones han tenido en el periodo a rendir?

1. LOS EFECTOS DE LA PANDEMIA DEL COVID, QUE GENERAN URGENCIAS DIVERSAS PARA LAS POLÍTICAS PÚBLICAS Y LIMITAN LA CAPACIDAD DE IMPULSO DE REFORMAS ESTRUCTURALES.
2. EL CAMBIO DE AUTORIDADES Y EQUIPOS EN DIFERENTES INSTITUCIONES PÚBLICAS QUE GENERA RETOS PARA LA COORDINACIÓN INTER-INSTITUCIONAL Y SOSTENIBILIDAD DE LAS POLÍTICAS PÚBLICAS.

D. ¿Qué Acciones han tomado respecto a las limitaciones?

1. COORDINACIÓN ESTRECHA INTERNA Y CON LAS ENTIDADES COMPETENTES EN MATERIAS DE COMPETENCIA DE LA DIRECCIÓN.
2. CONTRIBUCIÓN ACTIVA EN LAS ACTIVIDADES DIVERSAS REQUERIDAS, PRINCIPALMENTE EN EL TRABAJO COORDINADO DEL PODER EJECUTIVO Y ANTE EL PODER LEGISLATIVO, PARA EL CUMPLIMENTO DE LAS LABORES ENCOMENDADAS.

E. ¿Cuáles son las recomendaciones para el siguiente periodo de gestión?

1. FORTALECIMIENTO DE LA COORDINACIÓN INTER-INSTITUCIONAL Y CONSOLIDACIÓN DE EQUIPOS TÉCNICOS ESPECIALIZADOS PARA EL CUMPLIMIENTO Y SUPERACIÓN DE LAS METAS PLANTEADAS.

Detalle del cumplimiento del producto: INSTRUMENTOS NORMATIVOS IMPLEMENTADOS EN EL SISTEMA NACIONAL DE ABASTECIMIENTO.

A. ¿Se cumplió con los objetivos y metas programadas en el periodo a rendir?

SI	NO	PARCIALMENTE	NO APLICA
		X	

Nota: En caso marque la opción no aplica, se adjuntará un sustento en PDF y no se registrará información en las siguientes preguntas.

B. ¿Cuáles son los logros alcanzados en el periodo a rendir?

LA DGA PROGRAMÓ EMITIR SEIS (06) INSTRUMENTOS NORMATIVOS (DIRECTIVAS Y MODIFICACIONES DE DIRECTIVAS) EN EL MARCO DEL SISTEMA NACIONAL DE ABASTECIMIENTO A PARTIR DEL II SEMESTRE 2022, EN ESE SENTIDO LOS LOGROS SE OBTENDRÁN PARA EL III Y IV TRIMESTRE. SE ADJUNTA PDF DE PROGRAMACIÓN DE INSTRUMENTOS NORMATIVOS A EMITIRSE.

C. ¿Qué Limitaciones han tenido en el periodo a rendir?

NINGUNA, LA EJECUCIÓN DEL ÍNDICE SE VIENE EJECUTANDO DENTRO DE LO PROGRAMADO.

D. ¿Qué Acciones han tomado respecto a las limitaciones?

NINGUNA, SE VIENE DESARROLLANDO DE ACUERDO A LO PREVISTO.

E. ¿Cuáles son las recomendaciones para el siguiente periodo de gestión?

CONTINUAR CON LAS ACCIONES CORRESPONDIENTES PARA EMITIR LOS INSTRUMENTOS NORMATIVOS DEL SISTEMA NACIONAL DE ABASTECIMIENTO, ASIMISMO, BRINDAR ATENCIÓN OPORTUNA A LOS USUARIOS Y ENTIDADES DEL ESTADO.

Detalle del cumplimiento del producto: MONITOREO PERMANENTE SOBRE EL CUMPLIMIENTO DE LAS REGLAS FISCALES EN LOS GOBIERNOS SUBNACIONALES.

A. ¿Se cumplió con los objetivos y metas programadas en el periodo a rendir?

SI	NO	PARCIALMENTE	NO APLICA
		X	

Nota: En caso marque la opción no aplica, se adjuntará un sustento en PDF y no se registrará información en las siguientes preguntas.

B. ¿Cuáles son los logros alcanzados en el periodo a rendir?

SE ELABORÓ UN INFORME ANUAL DE 2021 Y UN REPORTE DEL I TRIMESTRE DE 2022 DE LAS FINANZAS SUBNACIONALES Y DEL AVANCE EN EL CUMPLIMIENTO DE REGLAS FISCALES SUBNACIONALES, ÚTILES PARA LA TOMA DE DECISIONES EN MATERIA DE GESTIÓN SUBNACIONAL.

C. ¿Qué Limitaciones han tenido en el periodo a rendir?

SE PRESENTARON DIFICULTADES OCASIONALES EN EL ACCESO REMOTO QUE AUMENTÓ EL TIEMPO DE TRABAJO DE LOS ANALISTAS.

D. ¿Qué Acciones han tomado respecto a las limitaciones?

SE REPORTARON LOS INCONVENIENTES ANTE LA OGTI.

E. ¿Cuáles son las recomendaciones para el siguiente periodo de gestión?

CONTINUAR CON EL FORTALECIMIENTO DEL CAPITAL HUMANO INSTANDO AL PERSONAL A APROVECHAR LAS CAPACITACIONES ABIERTAS VIRTUALES QUE SE VIENEN OFRECIENDO POR ENTIDADES EXTRANJERAS Y NACIONALES.

Detalle del cumplimiento del producto: MONITOREO PERMANENTE SOBRE EL CUMPLIMIENTO DE LAS REGLAS MACROFISCALES, INCLUYENDO LOS INGRESOS,

GASTOS Y FINANCIAMIENTO PÚBLICO.

A. ¿Se cumplió con los objetivos y metas programadas en el periodo a rendir?

SI	NO	PARCIALMENTE	NO APLICA
		X	

Nota: En caso marque la opción no aplica, se adjuntará un sustento en PDF y no se registrará información en las siguientes preguntas.

B. ¿Cuáles son los logros alcanzados en el periodo a rendir?

SE DIO A CONOCER OPORTUNAMENTE EL GRADO DE AVANCE EN EL CUMPLIMIENTO DE LAS REGLAS FISCALES DEL GOBIERNO GENERAL, BRINDANDO UN ANÁLISIS GENERAL DEL MISMO MEDIANTE REPORTES CORRESPONDIENTES AL AÑO 2021 Y I SEMESTRE DEL 2022, FACILITANDO INFORMACIÓN PARA LA TOMA DE DECISIONES.

C. ¿Qué Limitaciones han tenido en el periodo a rendir?

NO SE OBSERVARON LIMITACIONES RELEVANTES.

D. ¿Qué Acciones han tomado respecto a las limitaciones?

NO APLICA

E. ¿Cuáles son las recomendaciones para el siguiente periodo de gestión?

CONTINUAR CON EL FORTALECIMIENTO DEL CAPITAL HUMANO INSTANDO AL PERSONAL A APROVECHAR LAS CAPACITACIONES ABIERTAS VIRTUALES QUE SE VIENEN OFRECIENDO POR ENTIDADES EXTRANJERAS Y NACIONALES.

Detalle del cumplimiento del producto: PRIORIZACIÓN DEL MERCADO DOMÉSTICO DE VALORES DE DEUDA PÚBLICA EN SOLES COMO PRINCIPAL FUENTE DE FINANCIAMIENTO.

A. ¿Se cumplió con los objetivos y metas programadas en el periodo a rendir?

SI	NO	PARCIALMENTE	NO APLICA
		X	

Nota: En caso marque la opción no aplica, se adjuntará un sustento en PDF y no se registrará información en las siguientes preguntas.

B. ¿Cuáles son los logros alcanzados en el periodo a rendir?

LAS NECESIDADES DE FINANCIAMIENTO DE LA REPÚBLICA FUERON CUBIERTAS, EN PARTE, POR LAS EMISIONES DE BONOS SOBERANOS EN SOLES. ASÍ LA

PARTICIPACIÓN DE LA MONEDA LOCAL SE HA FORTALECIDO DENTRO DE LA ESTRUCTURA DE LA DEUDA PÚBLICA; SIN EMBARGO, AÚN SE ENCUENTRA NIVELES INFERIORES A LOS DE PRE PANDEMIA.

C. ¿Qué Limitaciones han tenido en el periodo a rendir?

EL MERCADO INTERNACIONAL EMPEZÓ UNA SUBIDA DE TASAS DE INTERÉS A RAÍZ DE LAS CONSECUENCIAS POSTPANDEMIA DEL COVID-19 Y DE LOS SHOCKS INFLACIONARIOS PRODUCTO DE LA GUERRA RUSIA-UCRANIA, ENCARECIENDO LAS CONDICIONES FINANCIERAS DE LA REPÚBLICA.
EL MERCADO INTERNO POR SU PARTE MOSTRÓ UNA MEJORA Y DINAMISMO EN EL APETITO POR LA DEUDA SOBERANA PERUANA, EL MISMO QUE SE PUEDE EVIDENCIAR EN LOS S/ 4 600 MILLONES EMITIDOS EN LO QUE VA DEL 2022

D. ¿Qué Acciones han tomado respecto a las limitaciones?

ANTE EL CONTEXTO DE VOLATILIDAD GENERADO POR LOS EFECTOS INFLACIONARIOS DE LA GUERRA RUSIA-UCRANIA, SE REALIZARON EMISIONES DE BONOS CON TASAS AÚN RELATIVAMENTE BAJAS, Y APROVECHANDO LA FUNGIBILIDAD, PARA FINANCIAR LAS NECESIDADES DE LA REPÚBLICA.

E. ¿Cuáles son las recomendaciones para el siguiente periodo de gestión?

EVALUAR EN EL MARCO DE LA EGIAP 2022-2025 LA REALIZACIÓN DE OPERACIONES DE ADMINISTRACIÓN DE DEUDA QUE PERMITAN MITIGAR EL RIESGO DE MERCADO, REPERFILAR LA DEUDA Y SOLARIZAR LA DEUDA. CONTINUAR, EN LÍNEA CON LAS CONDICIONES DEL MERCADO, LAS EMISIONES REGULARES DE BONOS SOBERANOS DE ACUERDO AL CRONOGRAMA DEL PROGRAMA DE SUBASTAS ORDINARIAS DE TÍTULOS DEL TESORO.

Detalle del cumplimiento del producto: PROMOCIÓN DE LA EFICIENCIA Y PRODUCTIVIDAD DEL MERCADO INTERNO.

A. ¿Se cumplió con los objetivos y metas programadas en el periodo a rendir?

SI	NO	PARCIALMENTE	NO APLICA
		X	

Nota: En caso marque la opción no aplica, se adjuntará un sustento en PDF y no se registrará información en las siguientes preguntas.

B. ¿Cuáles son los logros alcanzados en el periodo a rendir?

EN CUANTO A LA EVALUACIÓN DEL IMPACTO DE PROPUESTAS NORMATIVAS EN MATERIA DE POLÍTICAS MICROECONÓMICAS, SOBRE LA PRODUCTIVIDAD Y COMPETENCIA DEL MERCADO DE BIENES, LA DGAEICYP PARTICIPÓ EN EL DISEÑO DE DIVERSAS PROPUESTAS NORMATIVAS Y POLÍTICAS, ENTRE LAS QUE DESTACAN:

-ANÁLISIS DE PROYECTO DE INFORME DE PERTINENCIA SOBRE POLÍTICA NACIONAL DE COMPETENCIA
-PARTICIPACIÓN ACTIVA EN CODEMYPE

-APORTES PARA EL INFORME DE LA COMISIÓN MULTISECTORIAL PARA LA MASIFICACIÓN DEL GAS NATURAL
-CONTRIBUCIONES PARA DISEÑO DE DU 013-2022, PARA APOYO EN LA ADQUISICIÓN DE FERTILIZANTES
-SOPORTE TÉCNICO EN EVALUACIÓN / DISEÑO DE PROPUESTAS EN MATERIA DE TRANSPORTE DE CARGA
-APORTES A PL DEL EJECUTIVO PARA PROMOCIÓN DEL SECTOR AGRO
- OPINIÓN SOBRE DECRETO SUPREMO N° 009-2022-EM, DECRETO SUPREMO QUE APRUEBA EL CONTRATO DE LICENCIA PARA LA EXPLOTACIÓN DE HIDROCARBUROS EN EL LOTE 192.
- OPINIÓN SOBRE DECRETO SUPREMO N° 004-2022-EM, DECRETO SUPREMO QUE MODIFICA EL REGLAMENTO DE LA LEY N° 29852, QUE CREA EL SISTEMA DE SEGURIDAD ENERGÉTICA EN HIDROCARBUROS Y EL FONDO DE INCLUSIÓN SOCIAL ENERGÉTICO, APROBADO POR DECRETO SUPREMO N° 021-2012-EM Y AMPLÍA EL VALOR ECONÓMICO DEL VALE DE DESCUENTO FISE.
- SE FORMULÓ OBSERVACIÓN Y PROPUESTAS A DIVERSOS PROYECTOS DE LEY Y AUTÓGRAFAS DE LEY, ENTRE ELLAS, AL PL QUE IMPULSA LA CONTRATACIÓN DE JÓVENES EN PROYECTOS DE INVERSIÓN PÚBLICA, PL QUE REGULA LA EXPLOTACIÓN DE LOS JUEGOS A DISTANCIA Y APUESTAS DEPORTIVAS A DISTANCIA, PL DE LA LEY GENERAL DE PESCA, LA AUTÓGRAFA DE LEY QUE AUTORIZA LA DISPOSICIÓN DE LA COMPENSACIÓN POR TIEMPO DE SERVICIOS A FIN DE CUBRIR LAS NECESIDADES ECONÓMICAS CAUSADAS POR LA PANDEMIA DEL COVID-19.
- PROCESO DE FORMULACIÓN DE LA POLÍTICA NACIONAL DE DESARROLLO INDUSTRIAL (PNDI)

EN CUANTO A LA EVALUACIÓN DEL IMPACTO DE PROPUESTAS NORMATIVAS EN MATERIA DE POLÍTICAS MICROECONÓMICAS, SOBRE LA PRODUCTIVIDAD Y COMPETENCIA DEL MERCADO LABORAL LA DGAEICYP PARTICIPÓ EN EL DISEÑO DE DIVERSAS PROPUESTAS NORMATIVAS Y MEDIDAS, ENTRE LA QUE DESTACA:
-APORTES PARA PROYECTO DE DECRETO DE URGENCIA QUE ESTABLECE EL OTORGAMIENTO DE INCENTIVOS PARA LA FORMALIZACIÓN LABORAL DE JÓVENES DE MENORES INGRESOS.
-APORTE Y COMENTARIOS SOBRE INICIATIVAS SECTORIALES DEL MTPE, TALES COMO EL ANTEPROYECTO DE CÓDIGO DE TRABAJO, ENTRE OTROS.
-PARTICIPACIÓN ACTIVA EN DIVERSAS COMISIONES REFERENTES AL EMPLEO: ¿GRUPO DE TRABAJO MULTISECTORIAL PARA LA ELABORACIÓN DE UNA PROPUESTA DE INTERVENCIÓN ARTICULADA INTERSECTORIAL COMPLEMENTARIA A LA DE LAS POLÍTICAS NACIONALES QUE PROMUEVA EL ACCESO AL EMPLEO DE LAS MUJERES EN EL CORTO PLAZO¿, EN EL QUE SE APROBÓ LA ¿ PROPUESTA DE INTERVENCIÓN ARTICULADA INTERSECTORIAL PARA PROMOVER EL CIERRE DE BRECHAS DE GÉNERO EN EL ACCESO AL EMPLEO DECENTE Y CONDICIONES DE EMPLEABILIDAD DE LAS MUJERES EN EL CORTO PLAZO ¿WIÑAY WARMI¿; GRUPO DE TRABAJO MULTISECTORIAL PARA LA ELABORACIÓN DE PROPUESTAS PARA FAVORECER EL CUMPLIMIENTO DE LA CUOTA DE EMPLEO EN EL SECTOR PÚBLICO Y PRIVADO; ¿GRUPO DE TRABAJO MULTISECTORIAL DE NATURALEZA TEMPORAL CON EL OBJETO ELABORAR UNA AGENDA COORDINADA CON MEDIDAS DE POLÍTICA Y/O PROPUESTAS DE ACCIONES A IMPLEMENTAR VINCULADAS A UNA RECUPERACIÓN Y PROMOCIÓN DEL EMPLEO CENTRADA EN LAS PERSONAS, HACIA LA POSPANDEMIA¿

C. ¿Qué Limitaciones han tenido en el periodo a rendir?

1.LOS EFECTOS DE LA PANDEMIA DEL COVID, QUE GENERAN URGENCIAS DIVERSAS PARA LAS POLÍTICAS PÚBLICAS Y LIMITAN LA CAPACIDAD DE IMPULSO DE REFORMAS ESTRUCTURALES.
2.EL CAMBIO DE AUTORIDADES Y EQUIPOS EN DIFERENTES INSTITUCIONES PÚBLICAS QUE GENERA RETOS PARA LA COORDINACIÓN INTER-INSTITUCIONAL Y SOSTENIBILIDAD DE LAS POLÍTICAS PÚBLICAS.

D. ¿Qué Acciones han tomado respecto a las limitaciones?

1.COORDINACIÓN ESTRECHA INTERNA Y CON LAS ENTIDADES COMPETENTES EN MATERIAS DE COMPETENCIA DE LA DIRECCIÓN.
2.CONTRIBUCIÓN ACTIVA EN LAS ACTIVIDADES DIVERSAS REQUERIDAS, PRINCIPALMENTE EN EL TRABAJO COORDINADO DEL PODER EJECUTIVO Y ANTE EL PODER LEGISLATIVO, PARA EL CUMPLIMENTO DE LAS LABORES ENCOMENDADAS.

E. ¿Cuáles son las recomendaciones para el siguiente periodo de gestión?

1.FORTALECIMIENTO DE LA COORDINACIÓN INTER-INSTITUCIONAL Y CONSOLIDACIÓN DE EQUIPOS TÉCNICOS ESPECIALIZADOS PARA EL CUMPLIMIENTO Y SUPERACIÓN DE LAS METAS PLANTEADAS.

Detalle del cumplimiento del producto: SEGUIMIENTO DEL CONTEXTO ECONÓMICO Y FINANCIERO NACIONAL E INTERNACIONAL PARA LA POLÍTICA MACROFISCAL.

A. ¿Se cumplió con los objetivos y metas programadas en el periodo a rendir?

SI	NO	PARCIALMENTE	NO APLICA
		X	

Nota: En caso marque la opción no aplica, se adjuntará un sustento en PDF y no se registrará información en las siguientes preguntas.

B. ¿Cuáles son los logros alcanzados en el periodo a rendir?

SE ELABORARON 6 INFORMES CORRESPONDIENTES AL I SEMESTRE DEL 2022 SOBRE LA EVOLUCIÓN DE LOS PRINCIPALES INDICADORES ECONÓMICOS Y FINANCIEROS DE LA ECONOMÍA NACIONAL E INTERNACIONAL, ASÍ COMO DE LAS PROYECCIONES DE LOS MISMOS Y DE LOS ESCENARIOS QUE SE CONFIGUREN.

C. ¿Qué Limitaciones han tenido en el periodo a rendir?

NO SE OBSERVARON LIMITACIONES RELEVANTES.

D. ¿Qué Acciones han tomado respecto a las limitaciones?

NO APLICA

E. ¿Cuáles son las recomendaciones para el siguiente periodo de gestión?

CONTINUAR CON EL FORTALECIMIENTO DEL CAPITAL HUMANO INSTANDO AL PERSONAL A APROVECHAR LAS CAPACITACIONES ABIERTAS VIRTUALES QUE SE VIENEN OFRECIENDO POR ENTIDADES EXTRANJERAS Y NACIONALES.

Detalle del cumplimiento del producto: SEGUIMIENTO DEL DESEMPEÑO DEL GASTO PÚBLICO EN LAS ENTIDADES DE LOS DIVERSOS NIVELES DE GOBIERNO.

A. ¿Se cumplió con los objetivos y metas programadas en el periodo a rendir?

SI	NO	PARCIALMENTE	NO APLICA
		X	

Nota: En caso marque la opción no aplica, se adjuntará un sustento en PDF y no se registrará información en las siguientes preguntas.

B. ¿Cuáles son los logros alcanzados en el periodo a rendir?

MEDIANTE RM N° 022-2022-VIVIENDA SE APROBÓ EL PROGRAMA PRESUPUESTAL SECTORIAL 0083: PROGRAMA NACIONAL DE SANEAMIENTO RURAL, BAJO LAS DISPOSICIONES DE LA DIRECTIVA N° 0005-2020-EF/50.01. ASIMISMO, MEDIANTE RD N° 0011-2022-EF/50.01 SE APROBÓ LA DIRECTIVA N° 003-2022-EF/50.01 DIRECTIVA DE SEGUIMIENTO EN EL MARCO DE LA FASE DE EVALUACIÓN PRESUPUESTARIA.

C. ¿Qué Limitaciones han tenido en el periodo a rendir?

SE TUVIERON RETRASOS EN EL PROCESO DE MIGRACIÓN DE PROGRAMAS PRESUPUESTALES EN EL MARCO DE LA AGENDA 2021 DEBIDO A LOS CAMBIOS DE GESTIÓN Y OTRAS DIFICULTADES QUE ENFRENTARON LOS DIVERSOS PLIEGOS INVOLUCRADOS.

D. ¿Qué Acciones han tomado respecto a las limitaciones?

NO CORRESPONDE.

E. ¿Cuáles son las recomendaciones para el siguiente periodo de gestión?

CONTINUAR CON EL PROCESO DE MIGRACIÓN DE PROGRAMAS PRESUPUESTALES A LAS NUEVAS DISPOSICIONES METODOLÓGICAS EN EL MARCO DE LA AGENDA 2021, Y APROBAR LA ACTUALIZACIÓN DE LA DIRECTIVA DE PROGRAMAS PRESUPUESTALES.

Detalle del cumplimiento del producto: TRANSPARENCIA EN LA RENDICIÓN DE CUENTAS DE LAS ENTIDADES DEL SECTOR PÚBLICO.

A. ¿Se cumplió con los objetivos y metas programadas en el periodo a rendir?

SI	NO	PARCIALMENTE	NO APLICA
		X	

Nota: En caso marque la opción no aplica, se adjuntará un sustento en PDF y no se registrará información en las siguientes preguntas.

B. ¿Cuáles son los logros alcanzados en el periodo a rendir?

SI BIEN, HAY UNA DIFERENCIA DE 0.3% RESPECTO A LO PLANIFICADO, EL 100% DE LAS ENTIDADES "OPERATIVAS" SE LOGRARON INTEGRAR EN LA CUENTA GENERAL DE LA REPÚBLICA, POR LO CUAL, SE CONSIDERA EL INDICADOR LOGRADO.
POR OTRO LADO LAS LIMITACIONES, RELACIONADAS AL FUNCIONAMIENTO DE APLICATIVOS INFORMÁTICOS, PUDIERON SER SUPERADAS COMO PARTE DEL PROCESO.

C. ¿Qué Limitaciones han tenido en el periodo a rendir?

NO APLICA

D. ¿Qué Acciones han tomado respecto a las limitaciones?

NO APLICA

E. ¿Cuáles son las recomendaciones para el siguiente periodo de gestión?

NO APLICA

VI. ANEXOS DE LOS SISTEMAS DE ADMINISTRATIVOS POR UNIDAD EJECUTORA PRESUPUESTAL.

ANEXOS POR UNIDAD EJECUTORA:

4317

MEF - ADMINSTRACION DE LA DEUDA

Anexo 1: Sistema Nacional de Planeamiento estratégico.

Anexo 1.1 Presupuesto asignado para Acciones Estratégicas Institucionales (AEI) del Plan Estratégico Institucional (PEI)

Anexo 1.2 cumplimiento de metas de indicadores de Acciones Estratégicas Institucionales (AEI) del Plan Estratégico Institucional (PEI)

Anexo 2: Sistema Nacional de Presupuesto Público.

Anexo 2.1 A nivel de Unidad Ejecutora, toda Fuente de Financiamiento

Anexo 2.2 A nivel de Unidad Ejecutora por cada Fuente de Financiamiento.

Anexo 2.3 A Nivel de Unidad Ejecutora por Actividades y Proyectos

Anexo 2.4 Resumen a Nivel de Unidad Ejecutora por Función

Anexo 3: Sistema Nacional de Programación Multianual y Gestión de Inversiones

Anexo 3.1: Inversión pública

Anexo 3.2: Obras

Anexo 4: Sistema Nacional de Contabilidad

Anexo 4.1 Estados de situación Financiera por pliego

Anexo 4.2 Estados de Gestión por pliego.

Anexo 4.3 Estado de Cambios de Patrimonio Neto por unidad ejecutora

Anexo 4.4 Estado de Flujo de Efectivo por unidad ejecutora

Anexo 4.5 PP-1 Presupuesto Institucional de Ingresos

Anexo 4.6 PP-2 Presupuesto Institucional de Gastos

Anexo 4.7 EP-1 Estado de Ejecución del Presupuesto de Ingresos y Gastos

Anexo 5: Sistema Nacional de Tesorería

Anexo 5.1: Cartas Fianzas

Anexo 5.2: Documentos Valorados

Anexo 5.3: Fideicomisos

Anexo 5.4: Saldos de Cuentas.

Anexo 5.5: Titulares y Suplentes de las Cuentas

Anexo 5.6: Últimos Giros Realizados en la Fecha de Corte.

Anexo 6: Sistema Nacional de Endeudamiento

Anexo 7: Sistema Nacional de Abastecimiento

Anexo 7.1: Procedimientos de selección (Convocados)

Anexo 7.2.1: Contratos

Anexo 7.2.2: Contratos de Terceros / Locación de Servicios

Anexo 7.3: Bienes Inmuebles y predios en propiedad

Anexo 7.4: Bienes Muebles:

Anexo 7.5: Bienes Muebles Vehículos / Maquinarias.

Anexo 7.6: Aplicativos Informáticos de la Entidad

Anexo 8: Sistema Administrativo de Gestión de Recursos Humanos

Anexo 8.1 Personal CAP/CAS/Otras Modalidades

Anexo 8.2 Funcionarios Sancionados.

Anexo 9: Sistema Nacional de Control

Anexo 9.1 Detalle de los informes de Control Posterior por Unidad Ejecutora

Anexo 9.2 Detalle de los informes de Control Simultáneo por Unidad Ejecutora

Anexo 9.3 Detalle de funcionarios con presunta responsabilidad administrativa - entidad

6418

UNIDAD EJECUTORA 012 - OFICINA GENERAL DE INVERSIONES Y PROYECTOS

Anexo 1: Sistema Nacional de Planeamiento estratégico.

Anexo 1.1 Presupuesto asignado para Acciones Estratégicas Institucionales (AEI) del Plan Estratégico Institucional (PEI)

Anexo 1.2 cumplimiento de metas de indicadores de Acciones Estratégicas Institucionales (AEI) del Plan Estratégico Institucional (PEI)

Anexo 2: Sistema Nacional de Presupuesto Público.

Anexo 2.1 A nivel de Unidad Ejecutora, toda Fuente de Financiamiento

Anexo 2.2 A nivel de Unidad Ejecutora por cada Fuente de Financiamiento.

Anexo 2.3 A Nivel de Unidad Ejecutora por Actividades y Proyectos

Anexo 2.4 Resumen a Nivel de Unidad Ejecutora por Función

Anexo 3: Sistema Nacional de Programación Multianual y Gestión de Inversiones

Anexo 3.1: Inversión pública

Anexo 3.2: Obras

Anexo 4: Sistema Nacional de Contabilidad

Anexo 4.1 Estados de situación Financiera por pliego

Anexo 4.2 Estados de Gestión por pliego.

Anexo 4.3 Estado de Cambios de Patrimonio Neto por unidad ejecutora

Anexo 4.4 Estado de Flujo de Efectivo por unidad ejecutora

Anexo 4.5 PP-1 Presupuesto Institucional de Ingresos

Anexo 4.6 PP-2 Presupuesto Institucional de Gastos

Anexo 4.7 EP-1 Estado de Ejecución del Presupuesto de Ingresos y Gastos

Anexo 5: Sistema Nacional de Tesorería

Anexo 5.1: Cartas Fianzas

Anexo 5.2: Documentos Valorados

Anexo 5.3: Fideicomisos

Anexo 5.4: Saldos de Cuentas.

Anexo 5.5: Titulares y Suplentes de las Cuentas

Anexo 5.6: Últimos Giros Realizados en la Fecha de Corte.

Anexo 6: Sistema Nacional de Endeudamiento

Anexo 7: Sistema Nacional de Abastecimiento

Anexo 7.1: Procedimientos de selección (Convocados)

Anexo 7.2.1: Contratos

Anexo 7.2.2: Contratos de Terceros / Locación de Servicios

Anexo 7.3: Bienes Inmuebles y predios en propiedad

Anexo 7.4: Bienes Muebles:

Anexo 7.5: Bienes Muebles Vehículos / Maquinarias.

Anexo 7.6: Aplicativos Informáticos de la Entidad

Anexo 8: Sistema Administrativo de Gestión de Recursos Humanos

Anexo 8.1 Personal CAP/CAS/Otras Modalidades

Anexo 8.2 Funcionarios Sancionados.

Anexo 9: Sistema Nacional de Control

Anexo 9.1 Detalle de los informes de Control Posterior por Unidad Ejecutora

Anexo 9.2 Detalle de los informes de Control Simultáneo por Unidad Ejecutora

Anexo 9.3 Detalle de funcionarios con presunta responsabilidad administrativa - entidad

0001

MINISTERIO DE ECONOMÍA Y FINANZAS

Anexo 1: Sistema Nacional de Planeamiento estratégico.

Anexo 1.1 Presupuesto asignado para Acciones Estratégicas Institucionales (AEI) del Plan Estratégico Institucional (PEI)

Anexo 1.2 cumplimiento de metas de indicadores de Acciones Estratégicas Institucionales (AEI) del Plan Estratégico Institucional (PEI)

Anexo 2: Sistema Nacional de Presupuesto Público.

Anexo 2.1 A nivel de Unidad Ejecutora, toda Fuente de Financiamiento

Anexo 2.2 A nivel de Unidad Ejecutora por cada Fuente de Financiamiento.

Anexo 2.3 A Nivel de Unidad Ejecutora por Actividades y Proyectos

Anexo 2.4 Resumen a Nivel de Unidad Ejecutora por Función

Anexo 3: Sistema Nacional de Programación Multianual y Gestión de Inversiones

Anexo 3.1: Inversión pública

Anexo 3.2: Obras

Anexo 4: Sistema Nacional de Contabilidad

Anexo 4.1 Estados de situación Financiera por pliego

Anexo 4.2 Estados de Gestión por pliego.

Anexo 4.3 Estado de Cambios de Patrimonio Neto por unidad ejecutora

Anexo 4.4 Estado de Flujo de Efectivo por unidad ejecutora

Anexo 4.5 PP-1 Presupuesto Institucional de Ingresos

Anexo 4.6 PP-2 Presupuesto Institucional de Gastos

Anexo 4.7 EP-1 Estado de Ejecución del Presupuesto de Ingresos y Gastos

Anexo 5: Sistema Nacional de Tesorería

Anexo 5.1: Cartas Fianzas

Anexo 5.2: Documentos Valorados

Anexo 5.3: Fideicomisos

Anexo 5.4: Saldos de Cuentas.

Anexo 5.5: Titulares y Suplentes de las Cuentas

Anexo 5.6: Últimos Giros Realizados en la Fecha de Corte.

Anexo 6: Sistema Nacional de Endeudamiento

Anexo 7: Sistema Nacional de Abastecimiento

Anexo 7.1: Procedimientos de selección (Convocados)

Anexo 7.2.1: Contratos

Anexo 7.2.2: Contratos de Terceros / Locación de Servicios

Anexo 7.3: Bienes Inmuebles y predios en propiedad

Anexo 7.4: Bienes Muebles:

Anexo 7.5: Bienes Muebles Vehículos / Maquinarias.

Anexo 7.6: Aplicativos Informáticos de la Entidad

Anexo 8: Sistema Administrativo de Gestión de Recursos Humanos

Anexo 8.1 Personal CAP/CAS/Otras Modalidades

Anexo 8.2 Funcionarios Sancionados.

Anexo 9: Sistema Nacional de Control

Anexo 9.1 Detalle de los informes de Control Posterior por Unidad Ejecutora

Anexo 9.2 Detalle de los informes de Control Simultáneo por Unidad Ejecutora

Anexo 9.3 Detalle de funcionarios con presunta responsabilidad administrativa - entidad

6348

SECRETARIA TECNICA DEL CONSEJO FISCAL

Anexo 1: Sistema Nacional de Planeamiento estratégico.

Anexo 1.1 Presupuesto asignado para Acciones Estratégicas Institucionales (AEI) del Plan Estratégico Institucional (PEI)

Anexo 1.2 cumplimiento de metas de indicadores de Acciones Estratégicas Institucionales (AEI) del Plan Estratégico Institucional (PEI)

Anexo 2: Sistema Nacional de Presupuesto Público.

Anexo 2.1 A nivel de Unidad Ejecutora, toda Fuente de Financiamiento

Anexo 2.2 A nivel de Unidad Ejecutora por cada Fuente de Financiamiento.

Anexo 2.3 A Nivel de Unidad Ejecutora por Actividades y Proyectos

Anexo 2.4 Resumen a Nivel de Unidad Ejecutora por Función

Anexo 3: Sistema Nacional de Programación Multianual y Gestión de Inversiones

Anexo 3.1: Inversión pública

Anexo 3.2: Obras

Anexo 4: Sistema Nacional de Contabilidad

Anexo 4.1 Estados de situación Financiera por pliego

Anexo 4.2 Estados de Gestión por pliego.

Anexo 4.3 Estado de Cambios de Patrimonio Neto por unidad ejecutora

Anexo 4.4 Estado de Flujo de Efectivo por unidad ejecutora

Anexo 4.5 PP-1 Presupuesto Institucional de Ingresos

Anexo 4.6 PP-2 Presupuesto Institucional de Gastos

Anexo 4.7 EP-1 Estado de Ejecución del Presupuesto de Ingresos y Gastos

Anexo 5: Sistema Nacional de Tesorería

Anexo 5.1: Cartas Fianzas

Anexo 5.2: Documentos Valorados

Anexo 5.3: Fideicomisos

Anexo 5.4: Saldos de Cuentas.

Anexo 5.5: Titulares y Suplentes de las Cuentas

Anexo 5.6: Últimos Giros Realizados en la Fecha de Corte.

Anexo 6: Sistema Nacional de Endeudamiento

Anexo 7: Sistema Nacional de Abastecimiento

- Anexo 7.1: Procedimientos de selección (Convocados)
- Anexo 7.2.1: Contratos
- Anexo 7.2.2: Contratos de Terceros / Locación de Servicios
- Anexo 7.3: Bienes Inmuebles y predios en propiedad
- Anexo 7.4: Bienes Muebles:
- Anexo 7.5: Bienes Muebles Vehículos / Maquinarias.
- Anexo 7.6: Aplicativos Informáticos de la Entidad

Anexo 8: Sistema Administrativo de Gestión de Recursos Humanos

- Anexo 8.1 Personal CAP/CAS/Otras Modalidades
- Anexo 8.2 Funcionarios Sancionados.

Anexo 9: Sistema Nacional de Control

- Anexo 9.1 Detalle de los informes de Control Posterior por Unidad Ejecutora
- Anexo 9.2 Detalle de los informes de Control Simultáneo por Unidad Ejecutora
- Anexo 9.3 Detalle de funcionarios con presunta responsabilidad administrativa - entidad

UNIDAD EJECUTORA:

ADMINISTRACIÓN GENERAL

SISTEMA ADMINISTRATIVO DE PLANEAMIENTO ESTRATEGICO

Anexo 1.1

Presupuesto asignado para Acciones Estratégicas Institucionales (AEI) del Plan Estratégico Institucional (PEI)

1	**Sector**	ECONOMÍA Y FINANZAS
2	**Pliego**	MINISTERIO DE ECONONOMÍA Y FINANZAS
3	**Fecha Corte**	02/02/2022 - 05/08/2022

N°	Unidad Ejecutora responsable	Código de Objetivo Estratégico Institucional	Código de la Acción Estratégica Institucional	Descripción de la Acción Estrategica Institucional	Período reportado	POI Modificado consistente con el PIA	PIM	POI Modificado (en ejecución)	Devengado*
	A	B	C	D	E	F	G	H	I
1	001 - Administración General	**OEI.01**	**AEI.01.01**	Fortalecimiento de los lineamientos de política económica y financiera, en el marco de la sostenibilidad de las finanzas públicas.	02/02/2022 - 05/08/2022	4,361,294	22,019,812,494	4,361,294	9,779,112,824
1	001 - Administración General	**OEI.01**	**AEI.01.02**	Estudios sobre determinación de los límites de gasto y financiamiento del presupuesto público.	02/02/2022 - 05/08/2022	206,090		206,090	
1	001 - Administración General	**OEI.01**	**AEI.01.03**	Monitoreo permanente sobre el cumplimiento de las reglas macrofiscales, incluyendo los ingresos, gastos y financiamiento público.	02/02/2022 - 05/08/2022	277,875		277,875	
1	001 - Administración General	**OEI.01**	**AEI.01.04**	Monitoreo permanente sobre el cumplimiento de las reglas fiscales en los gobiernos subnacionales.	02/02/2022 - 05/08/2022	1,669,045		1,669,045	
1	001 - Administración General	**OEI.01**	**AEI.01.05**	Seguimiento del contexto económico y financiero nacional e internacional para la política macrofiscal.	02/02/2022 - 05/08/2022	506,696		506,696	
1	001 - Administración General	**OEI.01**	**AEI.01.06**	Concertación de créditos externos e internos.	02/02/2022 - 05/08/2022	4,539,004		4,539,004	
1	001 - Administración General	**OEI.01**	**AEI.01.07**	Fortalecer la capacidad de las Entidades en gestión de riesgos que afectan las finanzas públicas	02/02/2022 - 05/08/2022	540,204		540,204	
1	001 - Administración General	**OEI.01**	**AEI.01.08**	Priorización del mercado doméstico de valores de deuda pública en soles como principal fuente de financiamiento.	02/02/2022 - 05/08/2022	5,578,029		5,578,029	
1	001 - Administración General	**OEI.01**	**AEI.01.09**	Flexibilización intertemporal de los activos y pasivos públicos.	02/02/2022 - 05/08/2022	2,942,900		2,942,900	
1	001 - Administración General	**OEI.01**	**AEI.01.10**	Gestión efectiva de la Cuenta Única del Tesoro (CUT) en moneda nacional (MN).	02/02/2022 - 05/08/2022	21,994,046,081		21,994,046,081	
1	001 - Administración General	**OEI.01**	**AEI.01.11**	Desarrollo del mercado de operaciones de reporte con Títulos del Tesoro Público.	02/02/2022 - 05/08/2022	0		0	
1	001 - Administración General	**OEI.02**	**AEI.02.01**	Fortalecimiento de los lineamientos de la política de ingresos públicos a mediano plazo.	02/02/2022 - 05/08/2022	3,711,384	5,822,273	3,711,384	2,431,858
1	001 - Administración General	**OEI.02**	**AEI.02.02**	Implementación de instrumentos de recaudación tributaria municipal.	02/02/2022 - 05/08/2022	131,687		131,687	
1	001 - Administración General	**OEI.03**	**AEI.03.01**	Fortalecimiento de la política de negociación en materia aduanera y arancelaria para la integración económica y comercial del país.	02/02/2022 - 05/08/2022	1,483,279	80,587,226	1,483,279	49,858,663
1	001 - Administración General	**OEI.03**	**AEI.03.02**	Impulso de la calidad regulatoria del Estado para la formalización y competitividad de los mercados.	02/02/2022 - 05/08/2022	2,633,706		2,633,706	
1	001 - Administración General	**OEI.03**	**AEI.03.03**	Implementación de instrumentos para la solución de controversias con inversionistas extranjeros.	02/02/2022 - 05/08/2022	73,737,736		73,737,736	
1	001 - Administración General	**OEI.03**	**AEI.03.04**	Promoción de la eficiencia y productividad del mercado interno.	02/02/2022 - 05/08/2022	870,513		870,513	

MEF

Firmado Digitalmente por
JARA HUALLPATUERO
Maria Ysabel FAU
20131370645 soft
Fecha: 12/08/2022
09:43:50 COT
Motivo: Doy V° B°

MEF

Firmado Digitalmente por
VARGAS MEDRANO
Carlos Alberto FAU
20131370645 hard
Fecha: 12/08/2022
10:06:58 COT
Motivo: Doy V° B°

SISTEMA ADMINISTRATIVO DE PLANEAMIENTO ESTRATEGICO

Anexo 1.1

Presupuesto asignado para Acciones Estratégicas Institucionales (AEI) del Plan Estratégico Institucional (PEI)

1	**Sector**	ECONOMÍA Y FINANZAS
2	**Pliego**	MINISTERIO DE ECONONOMÍA Y FINANZAS
3	**Fecha Corte**	02/02/2022 - 05/08/2022

N°	Unidad Ejecutora responsable	Código de Objetivo Estratégico Institucional	Código de la Acción Estratégica Institucional	Descripción de la Acción Estrategica Institucional	Período reportado	POI Modificado consistente con el PIA	PIM	POI Modificado (en ejecución)	Devengado*
	A	B	C	D	E	F	G	H	I
1	001 - Administración General	**OEI.04**	**AEI.04.01**	Fortalecimiento de las políticas e instrumentos para el desarrollo de los regímenes previsionales privados.	02/02/2022 - 05/08/2022	1,701,877	3,825,885	1,701,877	1,137,465
1	001 - Administración General	**OEI.04**	**AEI.04.02**	Fortalecimiento de las políticas e instrumentos orientados a la profundización, estabilidad y liquidez del mercado financiero.	02/02/2022 - 05/08/2022	796,043		796,043	
1	001 - Administración General	**OEI.05**	**AEI.05.01**	Fortalecimiento del marco normativo y metodológico del Sistema Nacional de Programación Multianual y Gestión de Inversiones.	02/02/2022 - 05/08/2022	14,435,806	25,831,327	14,435,806	9,381,509
1	001 - Administración General	**OEI.05**	**AEI.05.02**	Impulso de instrumentos de financiamiento de la inversión pública, con énfasis en el cierre de brechas.	02/02/2022 - 05/08/2022	904,911		904,911	
1	001 - Administración General	**OEI.05**	**AEI.05.03**	Fortalecimiento del marco normativo y metodológico del Sistema Nacional de Promoción de la Inversión Privada.	02/02/2022 - 05/08/2022	4,708,968		4,708,968	
1	001 - Administración General	**OEI.05**	**AEI.05.04**	Gestión del riesgo de compromisos firmes y contingentes derivados de los contratos de inversión en APP.	02/02/2022 - 05/08/2022	335,364		335,364	
1	001 - Administración General	**OEI.06**	**AEI.06.01**	Fortalecimiento de los lineamientos e instrumentos del proceso presupuestario multianual en el sector público, con énfasis en el presupuesto por resultados.	02/02/2022 - 05/08/2022	31,706,992	88,947,055	31,706,992	28,933,223
1	001 - Administración General	**OEI.06**	**AEI.06.02**	Seguimiento del desempeño del gasto público en las entidades de los diversos niveles de gobierno.	02/02/2022 - 05/08/2022	669,705		669,705	
1	001 - Administración General	**OEI.06**	**AEI.06.03**	Implementación de las evaluaciones independientes de los programas presupuestales.	02/02/2022 - 05/08/2022	4,830,365		4,830,365	
1	001 - Administración General	**OEI.06**	**AEI.06.04**	Fortalecimiento de mecanismos de incentivos a la gestión presupuestaria en los diversos niveles de gobierno.	02/02/2022 - 05/08/2022	631,892		631,892	
1	001 - Administración General	**OEI.06**	**AEI.06.05**	Fortalecimiento de la gestión presupuestal de las planillas y pensiones del Sector Público	02/02/2022 - 05/08/2022	9,098,176		9,098,176	
1	001 - Administración General	**OEI.06**	**AEI.06.07**	Gestión fiscal de ingresos eficiente para los Recursos Humanos del Sector Público.	02/02/2022 - 05/08/2022	3,224,263		3,224,263	
1	001 - Administración General	**OEI.06**	**AEI.06.08**	Instrumentos normativos implementados en el Sistema Nacional de Abastecimiento.	02/02/2022 - 05/08/2022	17,575,394		17,575,394	
1	001 - Administración General	**OEI.07**	**AEI.07.01**	Fortalecimiento de la normatividad del Sistema Nacional de Contabilidad Pública.	02/02/2022 - 05/08/2022	3,672,043	10,604,418	3,672,043	4,811,890
1	001 - Administración General	**OEI.07**	**AEI.07.02**	Transparencia en la rendición de cuentas de las entidades del Sector Público.	02/02/2022 - 05/08/2022	3,752,357		3,752,357	
1	001 - Administración General	**OEI.07**	**AEI.07.03**	Compilación y análisis de la información estadística de las finanzas públicas.	02/02/2022 - 05/08/2022	664,658		664,658	

MEF

Firmado Digitalmente por
JARA HUALLPATUERO
Maria Ysabel FAU
20131370645 soft
Fecha: 12/08/2022
09:43:56 COT
Motivo: Doy V° B°

MEF

Firmado Digitalmente por
VARGAS MEDRANO
Carlos Alberto FAU
20131370645 hard
Fecha: 12/08/2022
10:08:19 COT
Motivo: Doy V° B°

SISTEMA ADMINISTRATIVO DE PLANEAMIENTO ESTRATEGICO

Anexo 1.1

Presupuesto asignado para Acciones Estratégicas Institucionales (AEI) del Plan Estratégico Institucional (PEI)

1	**Sector**	ECONOMÍA Y FINANZAS
2	**Pliego**	MINISTERIO DE ECONONOMÍA Y FINANZAS
3	**Fecha Corte**	02/02/2022 - 05/08/2022

N°	Unidad Ejecutora responsable	Código de Objetivo Estratégico Institucional	Código de la Acción Estratégica Institucional	Descripción de la Acción Estrategica Institucional	Período reportado	POI Modificado consistente con el PIA	PIM	POI Modificado (en ejecución)	Devengado*
	A	B	C	D	E	F	G	H	I
1	001 - Administración General	**OEI.08**	**AEI.08.01**	Implementación integral del proceso de planeamiento estratégico en el Sector Economía y Finanzas.	02/02/2022 - 05/08/2022	263,931,400	479,487,567	263,931,400	170,444,456
1	001 - Administración General	**OEI.08**	**AEI.08.02**	Servicios de Tecnología de Información (TI) del Ministerio con altos estándares de calidad.	02/02/2022 - 05/08/2022	73,484,825		74,095,242	
1	001 - Administración General	**OEI.08**	**AEI.08.03**	Implementación del "Plan para Mejorar la Calidad de Atención a la ciudadanía" del Ministerio.	02/02/2022 - 05/08/2022	218,495,936		218,495,936	
1	001 - Administración General	**OEI.08**	**AEI.08.06**	Acciones Institucionales de Integridad y Lucha contra la Corrupción ejecutadas en el Ministerio de Economía y Finanzas.	02/02/2022 - 05/08/2022	2,103,312		2,103,312	
1	001 - Administración General	**OEI.08**	**AEI.08.07**	Instrumentos de Gestión del Riesgo de Desastres aprobados en el Ministerio de Economía y Finanzas.	02/02/2022 - 05/08/2022	744,979		744,979	
1	001 - Administración General	**OEI.08**	**AEI.08.08**	Iniciativas de Transformación Digital implementadas en el Ministerio de Economía y Finanzas	02/02/2022 - 05/08/2022	957,751		957,751	

Nota:

A, B, C y D provienen de la información PEI. Información corresponde a pliegos presupuestales.

E, valor ingresado por el usuario al momento de crear el Informe de Rendición de Cuentas.

G, I y J provienen de la información del POI.

*** Devengado con corte del 01/02/2022 al 31/07/2022**

Reglas:

A, B, C, D y E son obtenidos de la información del PEI.

G es obtenida de la columna Total Fn(CS) de información del POI y se agrupan por objetivo estratégico y pliego presupuestal.

I es obtenida de la columna Total Fn(RE) de información del POI y se agrupan por objetivo estratégico y pliego presupuestal.

J es obtenida de la columna Total Fn(SE) de información del POI y se agrupan por objetivo estratégico y pliego presupuestal.

Leyenda:

B: La unidad ejecutora responsable corresponde a la unidad ejecutora responsable del primer indicador de cada acción estratégica institucional de objetivo estratégico institucional.

F: POI modificado consistente con el PIA: Plan Operativo Institucional consistente con el Presupuesto Institucional de Apertura.

G: PIM: Presupuesto actualizado de la entidad a consecuencia de las modificaciones presupuestarias, tanto a nivel institucional como a nivel funcional programático, efectuadas durante el año fiscal a partir del PIA.

H: POI Modificado en Ejecución: Plan Operativo Institucional Modificado en Ejecución registrado por la entidad en el aplicativo CEPLAN.

I: Devengado: Fase del registro del gasto donde se registra la obligación de pago a consecuencia del compromiso respectivo contraído.

Comentario.- En caso de no ser aplicable el presente anexo, consignar lo siguiente:

Justificación de N/A del Anexo	Sustento

MEF

Firmado Digitalmente por
JARA HUALLPATUERO
Maria Ysabel FAU
20131370645 soft
Fecha: 12/08/2022
09:44:01 COT
Motivo: Doy V° B°

MEF

Firmado Digitalmente por
VARGAS MEDRANO
Carlos Alberto FAU
20131370645 hard
Fecha: 12/08/2022
10:08:24 COT
Motivo: Doy V° B°

SISTEMA ADMINISTRATIVO DE PLANEAMIENTO ESTRATEGICO

Anexo 1.2

Cumplimiento de metas de indicadores de Acciones Estratégicas Institucionales (AEI) del Plan Estratégico Institucional (PEI)

1 **Sector** ECONOMÍA Y FINANZAS
2 **Pliego** MINISTERIO DE ECONOMÍA Y FINAZAS
3 **Fecha Corte** 02/02/2022 - 05/08/2022

Firmado Digitalmente por JARA HUALLPATUERO Maria Ysabel FAU 20131370645 soft
Fecha: 12/08/2022 09:44:20 COT
Motivo: Doy V° B°

N°	Unidad Ejecutora responsable	Código de Objetivo Estratégico Institucional	Código de la Acción Estratégica Institucional	Descripción de la Acción Estrategica Institucional	Código del indicador	Nombre del Indicador	Unidad de medida	Linea Base Año (*)	Linea Base Valor (*)	Año reportado	Valor esperado del indicador al final del periodo reportado	Valor obtenido del indicador al final del periodo reportado 1/	% de avance del indicador en el periodo reportado (**)	Unidad Organica Responsable
	A	B	C	D	E	F	G	H	I	J	K	L	M	N
1	001 - Administración General	OEI.01	AEI.01.01	Fortalecimiento de los lineamientos de política económica y financiera, en el marco de la sostenibilidad de las finanzas públicas.	IND.01.AEI.01.01	Informe sobre la actualización del Marco Macroeconómico Multianual (MMM)	Informe	ND	ND	2022	1	1	100%	DGPMACDF
2	001 - Administración General	OEI.01	AEI.01.02	Estudios sobre determinación de los límites de gasto y financiamiento del presupuesto público.	IND.01.AEI.01.02	Informe sobre límites de gasto y financiamiento del presupuesto público	Informe	ND	ND	2022	5	3	60%	DGPMACDF
3	001 - Administración General	OEI.01	AEI.01.03	Monitoreo permanente sobre el cumplimiento de las reglas macrofiscales, incluyendo los ingresos, gastos y financiamiento público.	IND.01.AEI.01.03	Informe sobre el cumplimiento de las reglas macrofiscales	Informe	ND	ND	2022	4	2	50%	DGPMACDF
4	001 - Administración General	OEI.01	AEI.01.04	Monitoreo permanente sobre el cumplimiento de las reglas fiscales en los gobiernos subnacionales.	IND.01.AEI.01.04	Informe sobre el cumplimiento de las reglas fiscales de los gobiernos subnacionales	Informe	ND	ND	2022	4	2	50%	DGPMACDF
5	001 - Administración General	OEI.01	AEI.01.05	Seguimiento del contexto económico y financiero nacional e internacional para la política macrofiscal.	IND.01.AEI.01.05	Informe sobre el contexto económico y financiero nacional e internacional	Informe	ND	ND	2022	12	6	50%	DGPMACDF
6	001 - Administración General	OEI.01	AEI.01.06	Concertación de créditos externos e internos.	IND.01.AEI.01.06	Ratio de concertaciones de créditos externos e internos respecto al máximo aprobado por Ley	Porcentaje	ND	ND	2022	80%	10.4%	13%	DGTP
7	001 - Administración General	OEI.01	AEI.01.07	Fortalecer la capacidad de las Entidades en gestión de riesgos que afectan las finanzas públicas	IND.01.AEI.01.07	Contingencias respecto del PBI	Porcentaje	ND	ND	2022	19.8%	14.6%	74%	DGTP
8	001 - Administración General	OEI.01	AEI.01.08	Priorización del mercado doméstico de valores de deuda pública en soles como principal fuente de financiamiento.	IND.01.AEI.01.08	Ratio de la deuda pública en moneda nacional respecto a la deuda bruta total	Porcentaje	ND	ND	2022	49.9%	45.0%	90%	DGTP
9	001 - Administración General	OEI.01	AEI.01.09	Flexibilización intertemporal de los activos y pasivos públicos.	IND.01.AEI.01.09	Fondos centralizados en la CUT respecto al total de fondos que financian el presupuesto público.	Porcentaje	ND	ND	2022	98%	92.0%	94%	DGTP
10	001 - Administración General	OEI.01	AEI.01.10	Gestión efectiva de la Cuenta Única del Tesoro (CUT) en moneda nacional (MN).	IND.01.AEI.01.10	Diferencial de rentabilidad de los saldos a la vista en el BCRP respecto a los fondos administrados en la CUT en MN	Porcentaje	ND	ND	2022	0.10%	-0,07% 6/	-	DGTP
11	001 - Administración General	OEI.01	AEI.01.11	Desarrollo del mercado de operaciones de reporte con Títulos del Tesoro Público.	IND.01.AEI.01.11	Operaciones de reporte bajo la modalidad de venta con compromiso de Recompra y Préstamo Temporal de Valores	Operaciones	ND	ND	2022	6	0	0%	DGTP
12	001 - Administración General	OEI.02	AEI.02.01	Fortalecimiento de los lineamientos de la política de ingresos públicos a mediano plazo.	IND.01.AEI.02.01	Informe sobre rendimiento de los tributos	Informe	ND	ND	2022	1	0	0%	DGPIP
13	001 - Administración General	OEI.02	AEI.02.02	Implementación de instrumentos de recaudación tributaria municipal.	IND.01.AEI.02.02	Informe sobre instrumentos implementados	Informe	ND	ND	2022	1	0	0%	DGPIP
14	001 - Administración General	OEI.03	AEI.03.01	Fortalecimiento de la política de negociación en materia aduanera y arancelaria para la integración económica y comercial del país.	IND.01.AEI.03.01	Global Competitiveness Report (World Economic Forum)	Índice	ND	ND	2022	64	61.7 2/	96%	DGAEICYP
15	001 - Administración General	OEI.03	AEI.03.02	Impulso de la calidad regulatoria del Estado para la formalización y competitividad de los mercados.	IND.01.AEI.03.02	Ranking Doing Business	Ranking	ND	ND	2022	Dentro de 30% Superior de economías del ranking	Dentro de 40% Superior de economías del ranking 3/	85.7%	DGAEICYP - CNCF
16	001 - Administración General	OEI.03	AEI.03.03	Implementación de instrumentos para la solución de controversias con inversionistas extranjeros.	IND.01.AEI.03.03	Controversias con inversionistas extranjeros.	Acuerdos	ND	ND	2022	2	0	0%	DGAEICYP
17	001 - Administración General	OEI.03	AEI.03.04	Promoción de la eficiencia y productividad del mercado interno.	IND.01.AEI.03.04	Eficiencia del Mercado de bienes 7mo pilar del Global Competitiveness Index del WEF.	Índice	ND	ND	2022	59	57.1 2/	96.8%	DGAEICYP
18	001 - Administración General	OEI.03	AEI.03.04	Promoción de la eficiencia y productividad del mercado interno.	IND.02.AEI.03.04	Eficiencia del Mercado de trabajo, 8vo pilar del Global Competitiveness Index del WEF.	Índice	ND	ND	2022	60	59.0 2/	98.3%	DGAEICYP
19	001 - Administración General	OEI.04	AEI.04.01	Fortalecimiento de las políticas e instrumentos para el desarrollo de los regímenes previsionales privados.	IND.01.AEI.04.01	Instrumento normativo emitido.	Instrumento	ND	ND	2022	1	1	100%	DGMFPP
20	001 - Administración General	OEI.04	AEI.04.02	Fortalecimiento de las políticas e instrumentos orientados a la profundización, estabilidad y liquidez del mercado financiero.	IND.01.AEI.04.02	Instrumento normativo emitido	Instrumento	ND	ND	2022	2	7	350%	DGMFPP
21	001 - Administración General	OEI.05	AEI.05.01	Fortalecimiento del marco normativo y metodológico del Sistema Nacional de Programación Multianual y Gestión de Inversiones.	IND.01.AEI.05.01	Instrumento normativo emitido.	Instrumento	ND	ND	2022	4	2	50%	DGPMI
22	001 - Administración General	OEI.05	AEI.05.02	Impulso de instrumentos de financiamiento de la inversión pública, con énfasis en el cierre de brechas.	IND.01.AEI.05.02	Instrumento de financiamiento de inversión pública (fondos concursables, fidecomisos u otros similares).	Instrumento	ND	ND	2022	1	1	100%	DGPMI
23	001 - Administración General	OEI.05	AEI.05.03	Fortalecimiento del marco normativo y metodológico del Sistema Nacional de Promoción de la Inversión Privada.	IND.01.AEI.05.03	Puntaje promedio en el Benchmarking PPP Procurement	Puntaje	ND	ND	2022	78/100	78/100 4/	100.0%	DGPPIP
[illegible]	001 - Administración General	OEI.05	AEI.05.04	Gestión del riesgo de compromisos firmes y contingentes derivados de los contratos de inversión en APP.	IND.01.AEI.05.04	Porcentaje de compromisos firmes y contingentes cuantificables netos de ingresos de APP respecto al PBI	Porcentaje	ND	ND	2022	5.0%	2.03%	40.6%	DGTP
[illegible]	001 - Administración General	OEI.06	AEI.06.01	Fortalecimiento de los lineamientos e instrumentos del proceso presupuestario multianual en el Sector Público, con énfasis en el presupuesto por resultados.	IND.01.AEI.06.01	Porcentaje del Presupuesto Público con programación multianual	Porcentaje	ND	ND	2022	100%	100%	100%	DGPP

Firmado Digitalmente por VARGAS MEDRANO Carlos Alberto FAU 20131370645 hard
Fecha: 12/08/2022 10:08:38 COT
Motivo: Doy V° B°

SISTEMA ADMINISTRATIVO DE PLANEAMIENTO ESTRATEGICO
Anexo 1.2
Cumplimiento de metas de indicadores de Acciones Estratégicas Institucionales (AEI) del Plan Estratégico Institucional (PEI)

1 **Sector** ECONOMÍA Y FINANZAS
2 **Pliego** MINISTERIO DE ECONOMÍA Y FINAZAS
3 **Fecha Corte** 02/02/2022 - 05/08/2022

N°	Unidad Ejecutora responsable	Código de Objetivo Estratégico Institucional	Código de la Acción Estratégica Institucional	Descripción de la Acción Estrategica Institucional	Código del indicador	Nombre del Indicador	Unidad de medida	Linea Base Año (*)	Linea Base Valor (*)	Año reportado	Valor esperado del indicador al final del período reportado	Valor obtenido del indicador al final del período reportado 1/	% de avance del indicador en el período reportado (**)	Unidad Orgánica Responsable
	A	B	C	D	E	F	G	H	I	J	K	L	M	N
26	001 - Administración General	OEI.06	AEI.06.02	Seguimiento del desempeño del gasto público en las entidades de los diversos niveles de gobierno.	IND.01.AEI.06.02	Porcentaje del Presupuesto Público asignado a Programas Presupuestales	Porcentaje	ND	ND	2022	66.7%	64.7%	97%	DGPP
27	001 - Administración General	OEI.06	AEI.06.03	Implementación de las evaluaciones independientes de los programas presupuestales.	IND.01.AEI.06.03	Porcentaje del presupuesto de los programas presupuestales con evaluaciones independientes en curso respecto a lo previsto por norma expresa	Porcentaje	ND	ND	2022	39.0%	41.3%	106%	DGPP
28	001 - Administración General	OEI.06	AEI.06.04	Fortalecimiento de mecanismos de incentivos a la gestión presupuestaria en los diversos niveles de gobierno.	IND.01.AEI.06.04	Porcentaje promedio de cumplimiento de las metas del Programa de Incentivo Municipal (PI).	Porcentaje	ND	ND	2022	80%	77.4%	97%	DGPP
29	001 - Administración General	OEI.06	AEI.06.05	Fortalecimiento de la gestión presupuestal de las planillas y pensiones del Sector Público	IND.01.AEI.06.05	Porcentaje de informes en materia de ingresos de los recursos humanos del Sector Público, emitidos dentro de los 30 días.	Porcentaje	2020	10%	2022	65%	32%	50%	DGGFRH
30	001 - Administración General	OEI.06	AEI.06.07	Gestión fiscal de ingresos eficiente para los Recursos Humanos del Sector Público.	IND.01.AEI.06.07	Porcentaje de entidades públicas registradas en el AIRHSP que cuentan con Programación Multianual de Ingresos correspondientes a los Recursos Humanos del Sector Público.	Porcentaje	2020	100%	2022	100%	100%	100%	DGGFRH
31	001 - Administración General	OEI.06	AEI.06.08	Instrumentos normativos implementados en el Sistema Nacional de Abastecimiento.	IND.01.AEI.06.08	Porcentaje de Instrumentos normativos implementados.	Porcentaje	2020	25%	2022	100%	0.0%	0%	DGA
32	001 - Administración General	OEI.07	AEI.07.01	Fortalecimiento de la normatividad del Sistema Nacional de Contabilidad Pública.	IND.01.AEI.07.01	Porcentaje de adecuación normativa	Porcentaje	ND	ND	2022	98.5%	54%	55%	DGCP
33	001 - Administración General	OEI.07	AEI.07.02	Transparencia en la rendición de cuentas de las entidades del Sector Público.	IND.01.AEI.07.02	Rendición de cuentas de las entidades que se integran en la Cuenta General de la República	Porcentaje	ND	ND	2022	99.6%	99.3%	99.7%	DGCP
34	001 - Administración General	OEI.07	AEI.07.03	Compilación y análisis de la información estadística de las finanzas públicas.	IND.01.AEI.07.03	Reporte estadístico sobre finanzas públicas	Reporte	ND	ND	2022	24	21	88%	DGCP
35	001 - Administración General	OEI.08	AEI.08.01	Implementación integral del proceso de planeamiento estratégico en el Sector Economía y Finanzas.	IND.01.AEI.08.01	Número de documentos del proceso de planeamiento estratégico elaborados	Documento	ND	ND	2022	10	5 5/	50%	OGPP
36	001 - Administración General	OEI.08	AEI.08.02	Servicios de Tecnología de Información (TI) del Ministerio con altos estándares de calidad.	IND.01.AEI.08.02	Calidad de los Servicios de TI	Porcentaje	ND	ND	2022	95.0%	93.3%	98%	OGTI
37	001 - Administración General	OEI.08	AEI.08.03	Implementación del "Plan para Mejorar la Calidad de Atención a la ciudadanía" del Ministerio.	IND.01.AEI.08.03	Porcentaje de cumplimiento de metas del Plan de Mejora de Atención al Ciudadano	Porcentaje	ND	ND	2022	80.0%	45.0%	56%	OGSU
38	001 - Administración General	OEI.08	AEI.08.06	Acciones Institucionales de Integridad y Lucha contra la Corrupción ejecutadas en el Ministerio de Economía y Finanzas.	IND.01.AEI.08.06	Porcentaje de las Acciones Institucionales de Integridad y Lucha contra la Corrupción ejecutadas.	Porcentaje	2019	87.14%	2022	100.0%	44.95%	45%	OGIIRO
39	001 - Administración General	OEI.08	AEI.08.07	Instrumentos de Gestión del Riesgo de Desastres aprobados en el Ministerio de Economía y Finanzas.	IND.01.AEI.08.07	Número de instrumentos de gestión del Riesgo de Desastres aprobados.	Número	2019	1	2022	2	0	0%	OGIIRO
40	001 - Administración General	OEI.08	AEI.08.08	Iniciativas de Transformación Digital implementadas en el Ministerio de Economía y Finanzas	IND.01.AEI.08.08	Porcentaje de iniciativas de Transformación Digital implementadas.	Porcentaje	ND	ND 2/	2022	100.0%	100.0%	100%	OGTI
41	002 - Administración de la deuda	OEI.01	AEI.01.10	Gestión efectiva de la Cuenta Única del Tesoro (CUT) en moneda nacional (MN).	IND.01.AEI.01.10	Diferencial de rentabilidad de los saldos a la vista en el BCRP respecto a los fondos administrados en la CUT en MN	Porcentaje	ND	ND	2022	0.10%	-0,07% 6/	-	002 - Administración de la deuda
42	011 - Secretaria Técnica del Consejo Fiscal	OEI.01	AEI.01.01	Fortalecimiento de los lineamientos de política económica y financiera, en el marco de la sostenibilidad de las finanzas públicas.	IND.01.AEI.01.01	Informe sobre la actualización del Marco Macroeconómico Multianual (MMM)	Informe	ND	ND	2022	1	1	100%	011 - Secretaria Técnica del Consejo Fiscal
43	012 - Oficina General de Inversiones y Proyectos	OEI.08	AEI.08.01	Implementación integral del proceso de planeamiento estratégico en el Sector Economía y Finanzas.	IND.01.AEI.08.01	Número de documentos del proceso de planeamiento estratégico elaborados	Documento	ND	ND	2022	10	5 5/	50%	012 - Oficina General de Inversiones y Proyectos

Notas:
(*)Linea Base - Valor. Es el valor del indicador de acción estratégica previo a la entrada en vigor del Plan Estratégico Institucional de la Entidad.
(**) La información de la tabla 4 debe ser presentada tanto en el Informe de Rendición de Cuentas como en el Informe de Transferencia de Gestión.

1/ Los numerales 3.1 y 4.7 de la Guía para el seguimiento y evaluación de políticas nacionales y planes del SINAPLAN, aprobada por Resolución de Presidencia de Consejo Directivo N° 00015-2021-CEPLAN/PCD, señalan que el seguimiento y evaluación del Plan Estratégico Institucional (PEI) se realiza de manera anual y hasta el mes de marzo y abril del año siguiente, respectivamente; sin embargo, para la presente transferencia de gestión y rendición de cuentas se ha considerado la información disponible al primer semestre del 2022 correspondiente al reporte de progresos realizados en los indicadores de desempeño establecidos en el PEI que se publica en el portal de transparencia estándar y que ha sido validada y actualizada por los respectivos órganos de MEF responsables de los indicadores, con corte de información a dicha fecha.
2/ Resultados obtenidos del indicador de Reporte: The Global Competitiveness Report 2019 (publicado en octubre de 2019).
3/ Resultados obtenidos del Reporte Doing Business 2020 del Banco Mundial, publicado en octubre de 2019.
4/ Fuente: Benchmarking Infrastructure Development 2020, publicado por el Grupo Banco Mundial (https://bpp.worldbank.org/). El dato acumulado al II trimestre considera el indicador más reciente. Promedio simple de cuatro categorías.
5/ Considera los siguientes documentos: i) Evaluación del POI Anual 2021, ii) POI Multianual 2023-2025 (RM N° 106-2022-EF/41), iii) Evaluación de Resultados del PEI correspondiente al año 2021, iv) Primera modificación del POI Anual 2022 (RM N° 117-2022-EF/41) y v) Evaluación de Resultados del PESEM correspondiente al periodo 2017-2021.
6/ La rentabilidad acumulada (promedio geométrico) al segundo trimestre del 2022 de los fondos administrados en la CUT en moneda nacional fue de 3.35%, asimismo, si hubiesen estado en saldos a la vista en el BCRP estos hubieran alcanzado un nivel de 3.42%. Este resultado se explica por el más rápido incremento de la tasa de rendimiento de los saldos vista frente al ritmo de incremento de la rentabilidad de los fondos administrados en la CUT, en línea con el aumento sustancial de la tasa referencia del BCRP desde 2.5%, a finales de 2021, hasta 5,5% a junio del 2022,dado el contexto de una inflación por encima del rango meta.

Reglas:
Columnas de la A a la N, provienen de la información PEI.
Columnas de la H a la N, provienen directamente de CEPLAN, no requieren cálculos.

Leyenda:
B: La unidad ejecutora responsable corresponde a la unidad ejecutora responsable de cada indicador de acción estratégica institucional de objetivo estratégico institucional.

MEF

Firmado Digitalmente por
JARA HUALLPATUERO
Maria Ysabel FAU
20131370645 soft
Fecha: 12/08/2022
09:44:31 COT
Motivo: Doy V° B°

MEF

Firmado Digitalmente por
VARGAS MEDRANO
Carlos Alberto FAU
20131370645 hard
Fecha: 12/08/2022
10:08:45 COT
Motivo: Doy V° B°

SISTEMA NACIONAL DE PRESUPUESTO PÚBLICO

Anexo 2.1

A Nivel de Unidad Ejecutora por Toda Fuente de Financiamiento

1	**Sector**	09 Economia y Finanzas
2	**Pliego**	009 Ministerio de Economia y Finanzas
3	**Unidad Ejecutora**	001 MEF - Administracion General
4	**Fecha Corte**	5/08/2022

FUENTE DE FINANCIAMIENTO **TODA FUENTE DE FINANCIAMIENTO**

GENERICA DEL GASTO	PIA (1)	PIM (2)	Compromiso (3)	Devengado (4)	Girado (5)	Avance % Compromiso (6)=(3)/(2)	Avance % Devengado (7)=(4)/(2)	Avance % Girado (8)=(5)/(2)
TOTAL	**10,504,538,266**	**5,700,777,932**	**532,531,765**	**303,482,906**	**303,130,330**	**9.3%**	**5.3%**	**5.3%**
5. Gastos Corrientes	**7,128,235,193**	**5,030,016,401**	**516,423,901**	**292,856,476**	**292,503,901**	**10.3%**	**5.8%**	**5.8%**
0. Reserva de Contingencia	6,173,390,978	4,390,823,393	-	-	-	0.0%	0.0%	0.0%
1. Personal y Obligaciones Sociales	71,521,473	72,093,007	62,676,496	31,603,438	31,603,128	86.9%	43.8%	43.8%
2. Pensiones y Otras Prestaciones Sociales	32,018,173	32,527,513	26,974,970	16,717,197	16,697,752	82.9%	51.4%	51.3%
3. Bienes y Servicios	517,638,403	512,061,140	422,288,838	240,884,292	240,745,541	82.5%	47.0%	47.0%
4. Donaciones y Transferencias	317,266,712	3,417,902	1,338,705	1,338,693	1,338,693	39.2%	39.2%	39.2%
5. Otros Gastos	16,399,454	19,093,446	3,144,892	2,312,857	2,118,787	16.5%	12.1%	11.1%
6. Gastos de Capital	**3,376,303,073**	**670,761,531**	**16,107,864**	**10,626,429**	**10,626,429**	**2.4%**	**1.6%**	**1.6%**
0. Reserva de Contingencia	200,000,000	499,559,159				0.0%	0.0%	0.0%
4. Donaciones y Transferencias	3,120,000,000	120,000,000				0.0%	0.0%	0.0%
5. Otros Gastos								
6. Adquisición de Activos No Financieros	56,303,073	51,202,372	16,107,864	10,626,429	10,626,429	31.5%	20.8%	20.8%
7. Adquisición de Activos Financieros								
7. Servicio de Deuda	**-**	**-**	**-**	**-**	**-**	**0.0%**	**0.0%**	**0.0%**
8. Servicio de la Deuda Publica								

Marco legal

Ley Nº 27806 Ley de Transparencia y Acceso a la Información Pública.

Ley Nº 27927 Ley que modifica la Ley 27806 Ley de Transparencia y Acceso a la Información Pública.

Decreto Supremo Nº 043-2003-PCM Aprobación del Texto Único Ordenado de la Ley Nº 27806, Ley de Transparencia y Acceso a la Información Pública

Notas

1) Se toman en consideración las denominaciones usadas en sistema de consulta amigable del SIAF-MEF.

Leyenda

1) Se considera PIA, al Presupuesto Institucional de Apertura, aprobado para cada entidad a inicios de año.

2) Se considera PIM, al Presupuesto Institucional Modificado, como consecuencia de las modificaciones presupuestarias.

3) Afectación de los montos aprobados dentro del año fiscal. (contrato-convenio)

4) Monto que se establece como obligación de pago, a partir de un compromiso establecido

5) Monto definido con forma de pago.

6,7,8) Para todos los casos el Avance% es resultado de dividir: Compromiso/ PIM, Devengado / PIM, Girado / PIM

Ministerio de Economía y Finanzas

Firmado Digitalmente por VEGA ANHUAMAN Elio Francisco FAU 20131370645 soft
Fecha: 12/08/2022 11:57:45 COT
Motivo: Firma Digital

SISTEMA NACIONAL DE PRESUPUESTO PÚBLICO

Anexo 2.2

A Nivel de Unidad Ejecutora por Cada Fuente de Financiamiento

1 **Sector** 09 Economia y Finanzas
2 **Pliego** 009 Ministerio de Economia y Finanzas
3 **Unidad Ejecutora** 001 MEF - Administracion General
4 **Fecha Corte** 5/08/2022

Fuente de Financiamiento **1-00 Recursos Ordinarios**

GENERICA DEL GASTO	PIA (1)	PIM (2)	Compromiso (3)	Devengado (4)	Girado (5)	Avance % Compromiso (6)=(3)/(2)	Avance % Devengado (7)=(4)/(2)	Avance % Girado (8)=(5)/(2)
TOTAL	**6,622,825,805**	**5,407,446,124**	**509,681,362**	**289,634,702**	**289,303,191**	**9.4%**	**5.4%**	**5.4%**
5. Gastos Corrientes	**5,449,580,993**	**4,976,327,083**	**493,711,161**	**279,091,936**	**278,760,425**	**9.9%**	**5.6%**	**5.6%**
0. Reserva de Contingencia	4,521,486,138	4,363,753,272	-	-	-	0.0%	0.0%	0.0%
1. Personal y Obligaciones Sociales	63,523,209	63,613,378	54,849,450	27,037,267	27,036,957	86.2%	42.5%	42.5%
2. Pensiones y Otras Prestaciones Sociales	29,979,351	30,479,691	25,866,766	15,671,312	15,671,312	84.9%	51.4%	51.4%
3. Bienes y Servicios	500,973,089	496,020,284	408,555,667	232,774,626	232,637,495	82.4%	46.9%	46.9%
4. Donaciones y Transferencias	317,264,000	3,415,190	1,337,730	1,337,718	1,337,718	39.2%	39.2%	39.2%
5. Otros Gastos	16,355,206	19,045,268	3,101,548	2,271,013	2,076,943	16.3%	11.9%	10.9%
6. Gastos de Capital	**1,173,244,812**	**431,119,041**	**15,970,201**	**10,542,766**	**10,542,766**	**3.7%**	**2.4%**	**2.4%**
0. Reserva de Contingencia	200,000,000	263,105,093	-	-	-	0.0%	0.0%	0.0%
4. Donaciones y Transferencias	920,000,000	120,000,000				0.0%	0.0%	0.0%
5. Otros Gastos								
6. Adquisición de Activos No Financieros	53,244,812	48,013,948	15,970,201	10,542,766	10,542,766	33.3%	22.0%	22.0%
7. Adquisición de Activos Financieros								
7. Servicio de Deuda	**-**	**-**	**-**	**-**	**-**	**0.0%**	**0.0%**	**0.0%**
8. Servicio de la Deuda Publica								

Fuente de Financiamiento **1-09 Recursos Directamente Recaudados**

GENERICA DEL GASTO	PIA (1)	PIM (2)	Compromiso (3)	Devengado (4)	Girado (5)	Avance % Compromiso (6)=(3)/(2)	Avance % Devengado (7)=(4)/(2)	Avance % Girado (8)=(5)/(2)
TOTAL	**29,807,621**	**29,807,621**	**22,850,403**	**13,848,204**	**13,827,139**	**76.7%**	**46.5%**	**46.4%**
5. Gastos Corrientes	**26,749,360**	**26,619,197**	**22,712,740**	**13,764,541**	**13,743,476**	**85.3%**	**51.7%**	**51.6%**
0. Reserva de Contingencia								
1. Personal y Obligaciones Sociales	7,998,264	8,479,629	7,827,046	4,566,171	4,566,171	92.3%	53.8%	53.8%
2. Pensiones y Otras Prestaciones Sociales	2,038,822	2,047,822	1,108,203	1,045,885	1,026,440	54.1%	51.1%	50.1%
3. Bienes y Servicios	16,665,314	16,040,856	13,733,171	8,109,666	8,108,045	85.6%	50.6%	50.5%
4. Donaciones y Transferencias	2,712	2,712	975	975	975	36.0%	36.0%	36.0%
5. Otros Gastos	44,248	48,178	43,344	41,844	41,844	90.0%	86.9%	86.9%
6. Gastos de Capital	**3,058,261**	**3,188,424**	**137,663**	**83,663**	**83,663**	**4.3%**	**2.6%**	**2.6%**
0. Reserva de Contingencia								
4. Donaciones y Transferencias								
5. Otros Gastos								
6. Adquisición de Activos No Financieros	3,058,261	3,188,424	137,663	83,663	83,663	4.3%	2.6%	2.6%
7. Adquisición de Activos Financieros								
7. Servicio de Deuda	**-**	**-**	**-**	**-**	**-**	**0.0%**	**0.0%**	**0.0%**
8. Servicio de la Deuda Publica								

Ministerio de Economía y Finanzas

Firmado Digitalmente por VEGA ANHUAMAN Elio Francisco FAU 20131370645 soft
Fecha: 12/08/2022 11:57:59 COT
Motivo: Firma Digital

SISTEMA NACIONAL DE PRESUPUESTO PÚBLICO

Anexo 2.2

A Nivel de Unidad Ejecutora por Cada Fuente de Financiamiento

1	**Sector**	09 Economia y Finanzas
2	**Pliego**	009 Ministerio de Economia y Finanzas
3	**Unidad Ejecutora**	001 MEF - Administracion General
4	**Fecha Corte**	5/08/2022
	Fuente de Financiamiento	**3-19 Recursos por Operaciones Oficiales de Credito**

GENERICA DEL GASTO	PIA (1)	PIM (2)	Compromiso (3)	Devengado (4)	Girado (5)	Avance % Compromiso (6)=(3)/(2)	Avance % Devengado (7)=(4)/(2)	Avance % Girado (8)=(5)/(2)
TOTAL	**3,851,904,840**	**263,524,187**	**-**	**-**	**-**	**0.0%**	**0.0%**	**0.0%**
5. Gastos Corrientes	**1,651,904,840**	**27,070,121**	**-**	**-**	**-**	**0.0%**	**0.0%**	**0.0%**
0. Reserva de Contingencia	1,651,904,840	27,070,121				0.0%	0.0%	0.0%
1. Personal y Obligaciones Sociales								
2. Pensiones y Otras Prestaciones Sociales								
3. Bienes y Servicios								
4. Donaciones y Transferencias								
5. Otros Gastos								
6. Gastos de Capital	**2,200,000,000**	**236,454,066**	**-**	**-**	**-**	**0.0%**	**0.0%**	**0.0%**
0. Reserva de Contingencia	-	236,454,066				0.0%	0.0%	0.0%
4. Donaciones y Transferencias	2,200,000,000	-				0.0%	0.0%	0.0%
5. Otros Gastos								
6. Adquisición de Activos No Financieros								
7. Adquisición de Activos Financieros								
7. Servicio de Deuda	**-**	**-**	**-**	**-**	**-**	**0.0%**	**0.0%**	**0.0%**
8. Servicio de la Deuda Publica								

Ministerio de Economía y Finanzas

Firmado Digitalmente por VEGA ANHUAMAN Elio Francisco FAU 20131370645 soft
Fecha: 12/08/2022 11:58:11 COT
Motivo: Firma Digital

SISTEMA NACIONAL DE PRESUPUESTO PÚBLICO

Anexo 2.3

A Nivel de Unidad Ejecutora por Actividades y Proyectos

1	**Sector**	09 Economia y Finanzas
2	**Pliego**	009 Ministerio de Economia y Finanzas
3	**Unidad Ejecutora**	001 MEF - Administracion General
4	**Fecha Corte**	5/08/2022

Categorías Presupuestarias Productos Proyectos /Actividades	PIA (1)	PIM (2)	Compromiso (3)	Devengado (4)	Girado (5)	Avance % Compromiso (6)=(3)/(2)	Avance % Devengado (7)=(4)/(2)	Avance % Girado (8)=(5)/(2)
TOTAL	**10,504,538,266**	**5,700,777,932**	**532,531,765**	**303,482,906**	**303,130,330**	**9.3%**	**5.3%**	**5.3%**
9001. ACCIONES CENTRALES	**143,008,191**	**98,484,479**	**63,514,041**	**38,025,846**	**37,990,853**	**64.5%**	**38.6%**	**38.6%**
3999999. SIN PRODUCTO	**143,008,191**	**98,484,479**	**63,514,041**	**38,025,846**	**37,990,853**	**64.5%**	**38.6%**	**38.6%**
5000001. PLANEAMIENTO Y PRESUPUESTO	3,020,546	2,711,963	2,339,782	1,360,642	1,360,642	86.3%	50.2%	50.2%
5000002. CONDUCCION Y ORIENTACION SUPERIOR	14,462,929	15,860,853	12,786,152	7,094,065	7,092,127	80.6%	44.7%	44.7%
5000003. GESTION ADMINISTRATIVA	116,999,933	67,781,902	37,713,376	23,533,374	23,500,619	55.6%	34.7%	34.7%
5000004. ASESORAMIENTO TECNICO Y JURIDICO	1,187,989	1,331,611	1,189,318	706,059	706,059	89.3%	53.0%	53.0%
5000006. ACCIONES DE CONTROL Y AUDITORIA	2,288,464	1,623,145	1,468,072	820,864	820,565	90.4%	50.6%	50.6%
5000007. DEFENSA JUDICIAL DEL ESTADO	5,048,330	9,175,005	8,017,341	4,510,841	4,510,841	87.4%	49.2%	49.2%
9002. ASIGNACIONES PRESUPUESTARIAS QUE NO RESULTAN EN PRODUC	**10,361,530,075**	**5,602,293,453**	**469,017,724**	**265,457,060**	**265,139,477**	**8.4%**	**4.7%**	**4.7%**
2001621. ESTUDIOS DE PRE-INVERSION	**2,000,566**	**2,000,566**				**0.0%**	**0.0%**	**0.0%**
6000032. ESTUDIOS DE PRE - INVERSION	2,000,566	2,000,566				0.0%	0.0%	0.0%
2359928. ADQUISICION DE ASCENSORES EN EL(LA) SEDE CENTRAL DEL MI	**598,350**					**0.0%**	**0.0%**	**0.0%**
6000005. ADQUISICION DE EQUIPOS	598,350					0.0%	0.0%	0.0%
2424326. REFORZAMIENTO ESTRUCTURAL DE EDIFICIO PUBLICO; EN EL(LA	**12,000,000**	**206,552**	**206,551**	**206,551**	**206,551**	**100.0%**	**100.0%**	**100.0%**
4000160. MEJORAMIENTO DE INFRAESTRUCTURA ADMINISTRATIVA	12,000,000	206,552	206,551	206,551	206,551	100.0%	100.0%	100.0%
2431712. MEJORAMIENTO Y AMPLIACION DE LA SEDE CENTRAL DEL TRIBU	**1,057,695**	**1,057,695**	**90,000**	**36,000**	**36,000**	**8.5%**	**3.4%**	**3.4%**
6000012. ADQUISICION DE TERRENOS	1,057,695	1,057,695	90,000	36,000	36,000	8.5%	3.4%	3.4%
2455051. ADQUISICION DE SERVIDOR, SISTEMA DE ALMACENAMIENTO (ST	**26,040,267**	**35,372,507**	**10,089,109**	**7,014,112**	**7,014,112**	**28.5%**	**19.8%**	**19.8%**
6000005. ADQUISICION DE EQUIPOS	26,040,267	35,372,507	10,089,109	7,014,112	7,014,112	28.5%	19.8%	19.8%
2487753. ADQUISICION DE SOFTWARE Y SISTEMA DE INFORMACION; EN EL	**10,788,512**	**7,045,855**	**3,933,535**	**1,668,278**	**1,668,278**	**55.8%**	**23.7%**	**23.7%**
6000010. ELABORACION DE SISTEMAS DE INFORMACION	10,788,512	7,045,855	3,933,535	1,668,278	1,668,278	55.8%	23.7%	23.7%
2500431. ADQUISICION DE EQUIPO DE TELECOMUNICACIONES Y SOFTWARE ; EN EL(LA) OFICINA GENERA		**610,417**						
6000005. ADQUISICION DE EQUIPOS		**610,417**						
2510338 ADQUISICION DE SOFTWARE; EN EL(LA) ORGANOS QUE BRINDAN	**3,817,683**	**3,817,683**	**1,370,480**	**1,313,178**	**1,313,178**	**35.9%**	**34.4%**	**34.4%**
6000005. ADQUISICION DE EQUIPOS	3,817,683	3,817,683	1,370,480	1,313,178	1,313,178	35.9%	34.4%	34.4%
3999999. SIN PRODUCTO	**10,305,227,002**	**5,552,182,178**	**453,328,048**	**255,218,940**	**254,901,357**	**8.2%**	**4.6%**	**4.6%**
5000415: ADMINISTRACION DEL PROCESO PRESUPUESTARIO DEL SECTOR	6,411,229,932	4,933,456,506	20,748,117	11,233,359	11,225,614	0.4%	0.2%	0.2%
5000489: ASISTENCIA A LAS INSTITUCIONES PRIVADAS Y PUBLICAS	2,033,626	4,359,280	2,033,626	1,232,952	1,167,952	46.7%	28.3%	26.8%
5000732: ELABORACION DE LA CUENTA GENERAL DE LA REPUBLICA Y SERI	8,089,058	10,604,418	9,895,855	5,551,361	5,551,361	93.3%	52.3%	52.3%
5000781: FORMULACION DE LAS POLITICAS ECONOMICAS FINANCIERAS Y F	5,087,575	7,644,015	6,494,137	3,131,905	3,115,405	85.0%	41.0%	40.8%
5000826: GESTION DE LA INVERSION PUBLICA	13,085,553	17,721,652	16,288,116	8,716,504	8,707,399	91.9%	49.2%	49.1%
5000829: GESTION DE PROYECTOS	2,655,028	2,665,367	1,887,415	1,176,358	1,176,318	70.8%	44.1%	44.1%
5000885: INSTANCIA ADMINISTRATIVA DE APELACION TRIBUTARIA Y ADUAN	27,888,303	28,957,144	24,968,187	15,100,078	15,079,013	86.2%	52.1%	52.1%
5000991: OBLIGACIONES PREVISIONALES	20,800,441	21,300,781	21,264,304	11,139,953	11,139,953	99.8%	52.3%	52.3%

Ministerio de Economía y Finanzas

Firmado Digitalmente por VEGA ANHUAMAN Elio Francisco FAU 20131370645 soft
Fecha: 12/08/2022 11:58:27 COT
Motivo: Firma Digital

SISTEMA NACIONAL DE PRESUPUESTO PÚBLICO

Anexo 2.3

A Nivel de Unidad Ejecutora por Actividades y Proyectos

1	**Sector**	09 Economia y Finanzas
2	**Pliego**	009 Ministerio de Economia y Finanzas
3	**Unidad Ejecutora**	001 MEF - Administracion General
4	**Fecha Corte**	5/08/2022

Categorías Presupuestarias Productos Proyectos /Actividades	PIA (1)	PIM (2)	Compromiso (3)	Devengado (4)	Girado (5)	Avance % Compromiso (6)=(3)/(2)	Avance % Devengado (7)=(4)/(2)	Avance % Girado (8)=(5)/(2)
5001206: SISTEMA DE PROCESAMIENTO DE DATOS	33,796,114	37,056,264	29,573,725	16,587,887	16,584,132	79.8%	44.8%	44.8%
5001253: TRANSFERENCIA DE RECURSOS PARA LA EJECUCION DE PROYEC	2,420,000,000	120,000,000	-	-	-	0.0%	0.0%	0.0%
5001799: ADMINISTRACION DE LA DEUDA Y TESORERIA PUBLICA	16,946,129	19,199,601	17,855,383	10,805,367	10,776,370	93.0%	56.3%	56.1%
5002175: PAGOS DEL GOBIERNO CENTRAL Y OTROS PAGOS EXPRESOS	253,107,858	253,113,086	221,861,495	125,181,301	125,048,813	87.7%	49.5%	49.4%
5005409: ORIENTACION Y ATENCION AL USUARIO	29,482,882	32,203,525	26,713,957	15,368,089	15,335,801	83.0%	47.7%	47.6%
5005414: POLITICA DE PROMOCION DE LA INVERSION PRIVADA	4,708,968	5,853,051	4,063,079	2,083,475	2,083,420	69.4%	35.6%	35.6%
5005541: GESTION DE REMUNERACIONES Y PREVISIONAL DEL SECTOR PUI	10,329,063	18,309,358	15,590,940	9,723,487	9,722,942	85.2%	53.1%	53.1%
5005842: TRANSFERENCIAS PROGRAMA DE INCENTIVOS A LA MEJORA DE L	700,000,000	-	-	-	-	0.0%	0.0%	0.0%
5005949: ACCIONES DE DEFENSA AL CONTRIBUYENTE Y USUARIO ADUANE	1,231,767	1,132,480	1,017,313	587,685	587,685	89.8%	51.9%	51.9%
5005950: DISEÑO Y COORDINACION DE POLITICAS DE COMERCIO Y COMPE	2,990,029	4,608,442	4,332,202	2,506,777	2,506,777	94.0%	54.4%	54.4%
5005951: FORMULAR, CONDUCIR Y EVALUAR POLITICAS DE DESARROLLO D	2,497,920	3,825,885	2,971,558	1,398,295	1,398,295	77.7%	36.5%	36.5%
5005980: FORMULACIÓN DE POLÍTICAS DE INGRESOS PÚBLICOS	3,843,071	5,822,273	5,388,203	2,765,965	2,765,965	92.5%	47.5%	47.5%
5006229: ADMINISTRACION DEL SISTEMA NACIONAL DE ABASTECIMIENTO	17,575,394	21,579,996	18,275,301	9,777,536	9,777,536	84.7%	45.3%	45.3%
5006265: GESTION DE LA INTEGRIDAD INSTITUCIONAL	2,848,291	2,769,054	2,105,136	1,150,606	1,150,606	76.0%	41.6%	41.6%
5006388: TRANSFERENCIA DE RECURSOS PARA LA EJECUCION DE ACTIVID	315,000,000	-	-	-	-	0.0%	0.0%	0.0%

Ministerio de Economía y Finanzas

Firmado Digitalmente por VEGA ANHUAMAN Elio Francisco FAU 20131370645 soft
Fecha: 12/08/2022 11:58:34 COT
Motivo: Firma Digital

SISTEMA NACIONAL DE PRESUPUESTO PÚBLICO

Anexo 2.4

Resumen a Nivel de Unidad Ejecutora por Función

1	**Sector**	09 Economia y Finanzas
2	**Pliego**	009 Ministerio de Economia y Finanzas
3	**Unidad Ejecutora**	001 MEF - Administracion General
4	**Fecha Corte**	5/08/2022

Función	PIA (1)	PIM (2)	Compromiso (3)	Devengado (4)	Girado (5)	Avance % Compromiso (6)=(3)/(2)	Avance % Devengado (7)=(4)/(2)	Avance % Girado (8)=(5)/(2)
TOTAL	**10,504,538,266**	**5,700,777,932**	**532,531,765**	**303,482,906**	**303,130,330**	**9.3%**	**5.3%**	**5.3%**
03. PLANEAMIENTO, GESTION Y RESERVA DE CONTINGENCIA	7,866,704,199	5,675,117,871	509,233,835	291,110,001	290,822,425	9.0%	5.1%	5.1%
10. AGROPECUARIA	91,606,686					0.0%	0.0%	0.0%
15. TRANSPORTE	1,126,017,136					0.0%	0.0%	0.0%
18. SANEAMIENTO	1,046,454,099					0.0%	0.0%	0.0%
19. VIVIENDA Y DESARROLLO URBANO	35,972,877					0.0%	0.0%	0.0%
20. SALUD	186,297,586					0.0%	0.0%	0.0%
22. EDUCACION	128,651,616	-	-	-	-	0.0%	0.0%	0.0%
23. PROTECCION SOCIAL	2,033,626	4,359,280	2,033,626	1,232,952	1,167,952	46.7%	28.3%	26.8%
24. PREVISION SOCIAL	20,800,441	21,300,781	21,264,304	11,139,953	11,139,953	99.8%	52.3%	52.3%

Firmado Digitalmente por
VEGA ANHUAMAN Elio
Francisco FAU
20131370645 soft
Fecha: 12/08/2022
11:58:45 COT
Motivo: Firma Digital

SISTEMA ADMINISTRATIVO DE INVERSIÓN PÚBLICA
ANEXO N° 3.1
Inversiones públicas

1 **Sector** ECONOMIA Y FINANZAS
2 **Pliego** MINISTERIO DE ECONOMIA Y FINANZAS
3 **Unidad Ejecutora** OFICINA GENERAL DE ADMINISTRACIÓN
4 **Fecha Corte** 05.08.2022

N°	Código único de inversiones	Código SNIP	Nombre de la inversión	Tipo de Formato	Fecha de viabilidad	Monto viable	Fecha de última modificación	Costo actualizado	Estado de la inversión	Fecha de cierre	Fecha programada de Inicio de ejecucion fisica	Fecha programada de Fin de ejecucion fisica	Fecha real de Inicio de ejecucion fisica	Fecha real de Fin de ejecucion fisica	Avance financiero Devengado acumulado	Avance financiero Devengado del Año Vigente	Avance Fisico Real(%)	Departamento
	A	B	C	D	E	F	G	H	I	J								K
1	2455051		ADQUISICION DE SERVIDOR, SISTEMA DE ALMACENAMIENTO (STORAGE), CONMUTADORES, LIBRERIA DE CINTAS, ACCESORIO PARA DATA CENTER, SOFTWARE Y COMPUTADORA DE ESCRITORIO; EN EL(LA) OFICINA GENERAL DE TECNOLOGÍAS DE LA INFORMACIÓN DEL MINISTERIO DE ECONOMÍA Y FINANZAS EN LA LOCALIDAD LIMA, DISTRITO DE LIMA, PROVINCIA LIMA, DEPARTAMENTO LIMA	IOARR	19/07/2019	46,093,590	29/03/2022	114,425,528	ACTIVO		1/11/2019	30/12/2021	1/11/2019	29/12/2023	47,157,746	7,014,112	41.1	LIMA
2	2487753		ADQUISICION DE SOFTWARE Y SISTEMA DE INFORMACION; EN EL(LA) OFICINA GENERAL DE TECNOLOGÍAS DE LA INFORMACIÓN DISTRITO DE LIMA, PROVINCIA LIMA, DEPARTAMENTO LIMA	IOARR	16/06/2020	11,082,610	15/07/2022	9,959,285	ACTIVO		1/08/2020	31/01/2022	30/09/2020	30/12/2023	4,264,133	1,668,278	15.6	LIMA
3	2424326		REFORZAMIENTO ESTRUCTURAL DE EDIFICIO PÚBLICO; EN EL(LA) MINISTERIO DE ECONOMÍA Y FINANZAS EN LA LOCALIDAD LIMA, DISTRITO DE LIMA, PROVINCIA LIMA, DEPARTAMENTO LIMA	IOARR	4/06/2018	33,066,045	26/04/2022	48,394,389	ACTIVO		3/01/2023	29/12/2023	3/01/2023	29/12/2023	993,311	206,551	0	LIMA
4	2359928		ADQUISICIÓN DE ASCENSORES EN EL(LA) SEDE CENTRAL DEL MINISTERIO DE ECONOMÍA Y FINANZAS EN LA LOCALIDAD LIMA, DISTRITO DE LIMA, PROVINCIA LIMA, DEPARTAMENTO LIMA	IOARR	3/11/2017	2,561,141	27/11/2019	2,320,213	ACTIVO		4/02/2020	30/12/2023	4/02/2020	30/12/2023	0	0	0	LIMA
5	2431712		MEJORAMIENTO Y AMPLIACION DE LA SEDE CENTRAL DEL TRIBUNAL FISCAL DEL MINISTERIO DE ECONOMIA Y FINANZAS LIMA DEL DISTRITO DE LIMA - PROVINCIA DE LIMA - DEPARTAMENTO DE LIMA	PROYECTO DE INVERSIÓN	9/10/2018	29,202,071	1/04/2022	36,797,652	ACTIVO		28/12/2018	29/01/2021	8/04/2019	30/07/2025	23,044,897	36,000	62.6	LIMA
6	2466626		ADQUISICION DE COMPUTADORA; EN EL(LA) ÓRGANOS Y UNIDADES ORGÁNICAS QUE BRINDAN SERVICIOS MISIONALES, EN EL MINISTERIO DE ECONOMÍA Y FINANZAS EN LA LOCALIDAD LIMA, DISTRITO DE LIMA, PROVINCIA LIMA, DEPARTAMENTO LIMA	IOARR	23/10/2019	2,982,000	13/09/2021	9,446,553	ACTIVO		14/11/2019	31/01/2020	31/10/2020	30/12/2023	5,286,226	0	56	LIMA
7	2193685	285623	MEJORAMIENTO DE LA CONTINUIDAD DE SERVICIOS DEL MINISTERIO DE ECONOMIA Y FINANZAS LIMA	PROYECTO DE INVERSIÓN	15/05/2014	25,341,500	1/09/2020	29,629,451	ACTIVO		15/06/2014	31/12/2015	15/08/2014	31/12/2024	13,511,159	0	48	LIMA
8	2510338		ADQUISICION DE SOFTWARE; EN EL(LA) ÓRGANOS QUE BRINDAN SERVICIOS MISIONALES, PARA LA AUTOMATIZACIÓN DE SERVICIOS, EN EL MINISTERIO DE ECONOMÍA Y FINANZAS, DISTRITO DE LIMA, PROVINCIA LIMA, DEPARTAMENTO LIMA	IOARR	10/02/2021	22,655,200	13/09/2021	12,994,185	ACTIVO		1/05/2021	15/05/2022	30/09/2021	30/12/2023	2,215,809	1,313,178	17.8	LIMA
9	2500431		ADQUISICION DE EQUIPO DE TELECOMUNICACIONES Y SOFTWARE ; EN EL(LA) OFICINA GENERAL DE TECNOLOGÍAS DE LA INFORMACIÓN, PARA LA CENTRAL TELEFÓNICA DEL MINISTERIO DE ECONOMIA Y FINANZAS DISTRITO DE LIMA, PROVINCIA LIMA, DEPARTAMENTO LIMA	IOARR	9/10/2020	1,295,780	11/05/2022	1,299,835	ACTIVO		4/05/2022	31/03/2023	4/05/2022	31/03/2023	0	0	0	LIMA

Leyenda
A) Codificación Única de inversiones gestionada por el Sistema Nacional de Programación Multianual y Gestión de Inversiones INVIERTE.PE
B) Es un número autogenerado que es asignado automáticamente para la identificación de un Proyecto Inversión Pública (PIP)
C) Descripción de la inversión en función al servicio y naturaleza de la inversión
D) Intervenciones IRI, Inversiones IOARR, PIP mayor (SNIP, PIP menor (SNIP), Programa de inversión, Proyecto de inversión
E) Fecha que es declarada viable la inversión
F) Monto programado de la inversión en la fecha de viabilidad
G) Fecha de actualización del monto viable
H) Monto programado actualizado de la inversión
I) Activo o Cerrado de acuerdo a lo registrado en el Banco de Inversiones
J) Fecha declarada de cierre de la inversión
k) Departamento donde se ejecuta la inversión
ll

Ministerio de Economía y Finanzas

Firmado Digitalmente por BURGA RODRIGUEZ Rocio Del Pilar FAU 20131370645 soft
Fecha: 10/08/2022 15:19:30 COT
Motivo: Firma Digital

SISTEMA ADMINISTRATIVO DE INVERSIÓN PÚBLICA
ANEXO N° 3.2
Obras Públicas

1 **Sector** ECONOMIA Y FINANZAS
2 **Pliego** MINISTERIO DE ECONOMIA Y FINANZAS
3 **Unidad Ejecutora** OFICINA GENERAL DE ADMINISTRACIÓN
4 **Fecha Corte** 05.08.2022

N°	Codigo Infobras	Codigo Unico de inversiones	Descripción de obra	Modalidad de ejecución	Estado de Ejecución	Fecha de inicio de ejecución	Ultimo periodo de avance	Monto de Ejecución Según Exp Tecnico	Montos adicionales al Exp Tecnico	Monto de supervisión	% Avance Fisico Programado	% Avance Físico Real	Avance Valorizado Programado	Avance Valorizado Real	Estado de Registro	Montos adicionales al Exp Tecnico (aprobados Gestion)
	A	B		C	D	E	F	G	H	I						
				Contrata	Sin Ejecución		Año - Mes								actualizado	
				Ad directa	Ejecución										desactualzado	
					Paralizada											
					Finalizada											

NOTA: NO SE CUENTA CON OBRAS EN EJECUCION NI CONTRATADAS, EN EL PERIODO REPORTADO.

Leyenda
A) Código autogenerado por la Contraloría para la identificación única de la obra
B) Codigo del proyecto según Banco de inversiones
C) Tipo de ejecución contractual
D) Estado de ejecución fisica de la obra: Sin ejecución, en ejecución fisica, paralizada, finalizada
E) Fecha de inicio de la ejecución física
F) Año y mes de úlltimo registro realizado en el sistema INFOBRAS por parte de la Entidad Pública
G) Monto de ejecución de acuerdo a expediente técnico de obra
H) Montos sumarizados de adicionales de obra y deductivos
I) Monto de contrato de supervision

Ministerio de Economía y Finanzas

Firmado Digitalmente por BURGA RODRIGUEZ Rocio Del Pilar FAU 20131370645 soft
Fecha: 10/08/2022 15:19:59 COT
Motivo: Firma Digital

SISTEMA ADMINISTRATIVO DE CONTABILIDAD PÚBLICA

ANEXO 4.1

EF-1

ESTADO DE SITUACIÓN FINANCIERA

Al 30 de junio de 2022

(EN SOLES)

1	**Sector**	Economía y Finanzas
2	**Pliego**	Ministerio de Economía y Finanzas
3	**Unidad Ejecutora**	0046 MEF-Administración General
4	**Fecha Corte**	30/06/2022

		Al 30 de junio de 2022	Al 31 de diciembre de 2021
ACTIVO			
ACTIVO CORRIENTE			
Efectivo y Equivalentes al Efectivo	Nota 3	47,765,072.28	59,946,673.91
Inversiones Financieras	Nota 4	0.00	0.00
Cuentas por Cobrar (Neto)	Nota 5	2,251,515.06	2,336,273.21
Otras Cuentas por Cobrar (Neto)	Nota 6	35,227,937.05	37,317,068.65
Inventarios (Neto)	Nota 7	2,289,912.28	714,569.40
Servicios y Otros Pagados por Anticipado	Nota 8	621,815.45	295,797.52
Otras Cuentas del Activo	Nota 9	1,633,360.98	1,342,406.46
TOTAL ACTIVO CORRIENTE		**89,789,613.10**	**101,952,789.15**
ACTIVO NO CORRIENTE			
Cuentas por Cobrar a Largo Plazo	Nota 10	948,037.50	948,037.50
Otras Ctas. por Cobrar a Largo Plazo	Nota 11	0.00	0.00
Inversiones Financieras (Neto)	Nota 12	0.00	0.00
Propiedades de Inversión	Nota 13	8,978,629.57	8,978,629.57
Propiedades, Planta y Equipo (Neto)	Nota 14	188,113,214.92	191,523,215.69
Otras Cuentas del Activo (Neto)	Nota 15	182,170,658.90	186,214,745.29
TOTAL ACTIVO NO CORRIENTE		**380,210,540.89**	**387,664,628.05**
TOTAL ACTIVO		**470,000,153.99**	**489,617,417.20**
Cuentas de Orden	Nota 37	**1,667,338,337.28**	**2,643,742,813.85**

		Al 30 de junio de 2022	Al 31 de diciembre de 2021
PASIVO Y PATRIMONIO			
PASIVO CORRIENTE			
Sobregiros Bancarios	Nota 16	0.00	0.00
Cuentas Por Pagar a Proveedores	Nota 17	5,219,642.33	5,428,586.54
Impuestos, Contribuciones y Otros	Nota 18	540,360.30	3,428,582.85
Remuneraciones y Beneficios Sociales	Nota 19	25,617,613.49	20,136,047.77
Obligaciones Previsionales	Nota 20	0.00	0.00
Operaciones de Crédito	Nota 21	0.00	
Parte Cte. Deudas a Largo Plazo	Nota 22	0.00	0.00
Otras Cuentas del Pasivo	Nota 23	2,942,401.20	3,289,637.88
Ingresos Diferidos	Nota 24	0.00	
TOTAL PASIVO CORRIENTE		**34,320,017.32**	**32,282,855.04**
PASIVO NO CORRIENTE			
Deudas a Largo Plazo	Nota 25	0.00	0.00
Cuentas por Pagar a Proveedores	Nota 26	0.00	0.00
Beneficios Sociales	Nota 27	7,148,844.75	7,561,719.12
Obligaciones Previsionales	Nota 28	163,108,462.84	172,357,627.64
Provisiones	Nota 29	1,016,848,006.19	1,059,712,950.93
Otras Cuentas del Pasivo	Nota 30	0.00	441,818.55
Ingresos Diferidos	Nota 31	0.00	0.00
TOTAL PASIVO NO CORRIENTE		**1,187,105,313.78**	**1,240,074,116.24**
TOTAL PASIVO		**1,221,425,331.10**	**1,272,356,971.28**
PATRIMONIO			
Hacienda Nacional	Nota 32	372,333,630.20	372,333,630.20
Hacienda Nacional Adicional	Nota 33	10,957,132.55	9,297,317.25
Resultados No Realizados	Nota 34	68,849,174.67	68,849,174.67
Reservas	Nota 35	0.00	0.00
Resultados Acumulados	Nota 36	(1,203,565,114.53)	(1,233,219,676.20)
TOTAL PATRIMONIO		**(751,425,177.11)**	**(782,739,554.08)**
TOTAL PASIVO Y PATRIMONIO		**470,000,153.99**	**489,617,417.20**
Cuentas de Orden	Nota 37	**1,667,338,337.28**	**2,643,742,813.85**

Las Notas forman parte integrante de los Estados Financieros

*** Según Anexo de la R.D N° 003-2022-EF/51.01 se agrega el rubro Ingresos Diferidos en el Pasivo Corriente y Reservas en el Patrimonio y se modifica el correlativo de las notas.**

NOTA: La información indicada corresponde al nivel de cada unidad ejecutora (UE1 UE2, UEn) y pliego (a nivel integrado).

Ministerio de Economía y Finanzas

Firmado Digitalmente por VEGA ANHUAMAN Elio Francisco FAU 20131370645 soft
Fecha: 12/08/2022 09:43:24 COT
Motivo: Firma Digital

SISTEMA ADMINISTRATIVO DE CONTABILIDAD PÚBLICA

ANEXO 4.2

EF-2

ESTADO DE GESTIÓN

Por los años terminados al 30 de junio de 2022

(EN SOLES)

1	**Sector**	Economía y Finanzas
2	**Pliego**	Ministerio de Economía y Finanzas
3	**Unidad Ejecutora**	0046 MEF-Administración General
4	**Fecha Corte**	30/06/2022

		30/06/2022	30/06/2021
INGRESOS			
Ingresos Tributarios Netos	Nota 38	0.00	0.00
Ingresos No Tributarios	Nota 39	911,368.15	975,973.07
Aportes por Regulación	Nota 40	0.00	0.00
Traspasos y Remesas Recibidas	Nota 41	235,588,345.01	241,567,326.22
Donaciones y Transferencias Recibidas	Nota 42	0.00	0.00
Ingresos Financieros	Nota 43	232,472,765.24	76,984,118.13
Otros Ingresos	Nota 44	38,087,877.75	31,496,560.30
TOTAL INGRESOS		**507,060,356.15**	**351,023,977.72**
COSTOS Y GASTOS			
Costo de Ventas	Nota 45	0.00	0.00
Gastos en Bienes y Servicios	Nota 46	(116,994,707.97)	(134,063,507.82)
Gastos de Personal	Nota 47	(108,550,637.45)	(90,383,855.46)
Gastos por Pens.Prest.y Asistencia Social	Nota 48	(4,356,122.77)	(3,126,208.35)
Transferencias, Subsidios y Subvenciones Sociales Otorgadas	Nota 49	(769,094.00)	(1,419,086.89)
Donaciones y Transferencias Otorgadas	Nota 50	(1,043,955.99)	(414,862.92)
Traspasos y Remesas Otorgadas	Nota 51	(37,720,213.01)	(19,904,072.67)
Estimaciones y Provisiones del Ejercicio	Nota 52	(9,010,462.05)	(6,373,842.41)
Gastos Financieros	Nota 53	(196,490,802.19)	(125,851,189.16)
Otros Gastos	Nota 54	(2,469,799.05)	(1,134,724.57)
TOTAL COSTOS Y GASTOS		**(477,405,794.48)**	**(382,671,350.25)**
RESULTADO DEL EJERCICIO SUPERAVIT (DEFICIT)		**29,654,561.67**	**(31,647,372.53)**

Las Notas forman parte integrante de los Estados Financieros

*** Según Anexo de la R.D N° 007-2022-EF/51.01 se modifica el correlativo de las notas.**

NOTA: La información indicada corresponde al nivel de cada unidad ejecutora (UE1 UE2, UEn) y pliego (a nivel integrado).

Ministerio de Economía y Finanzas

Firmado Digitalmente por
VEGA ANHUAMAN Elio
Francisco FAU
20131370645 soft
Fecha: 12/08/2022
09:43:38 COT
Motivo: Firma Digital

SISTEMA ADMINISTRATIVO DE CONTABILIDAD PÚBLICA

ANEXO 4.3

EF-3

ESTADO DE CAMBIOS EN EL PATRIMONIO NETO
Por los años terminados al 30 de junio de 2022
(EN SOLES)

1	**Sector**	Economía y Finanzas
2	**Pliego**	Ministerio de Economía y Finanzas
3	**Unidad Ejecutora**	0046 MEF-Administración General
4	**Fecha Corte**	30/06/2022

CONCEPTOS	HACIENDA NACIONAL	HACIENDA NACIONAL ADICIONAL	RESULTADOS NO REALIZADOS	RESERVAS	RESULTADOS ACUMULADOS	TOTAL
SALDO INICIAL AL 01 DE ENERO DE 2021	**370,848,230.28**	**1,800,617.34**	**68,849,174.67**	**0.00**	**(1,184,531,067.22)**	**(743,033,044.93)**
Ajustes de Ejercicios Anteriores						0.00
Traspasos y Remesas del Tesoro Público						0.00
Traspasos y Remesas de Otras Entidades						0.00
Traspasos de Documentos		(399,825.74)				(399,825.74)
Otras Operaciones Patrimoniales		(1,923,253.59)				(1,923,253.59)
Superávit (Déficit) del Ejercicio					(31,647,372.53)	(31,647,372.53)
Traslados entre Cuentas Patrimoniales						0.00
Traslado de Saldos por Fusión, Extinción, Adscripción						0.00
SALDOS AL 30 DE JUNIO DE 2021	**370,848,230.28**	**(522,461.99)**	**68,849,174.67**	**0.00**	**(1,216,178,439.75)**	**(777,003,496.79)**
SALDO INICIAL AL 01 DE ENERO DE 2022	**372,333,630.20**	**9,297,317.25**	**68,849,174.67**	**0.00**	**(1,233,219,676.20)**	**(782,739,554.08)**
Ajustes de Ejercicios Anteriores						0.00
Traspasos y Remesas del Tesoro Público						0.00
Traspasos y Remesas de Otras Entidades						0.00
Traspasos de Documentos		(1,325,347.97)				(1,325,347.97)
Otras Operaciones Patrimoniales (Nota)		2,985,163.27				2,985,163.27
Superávit (Déficit) del Ejercicio					29,654,561.67	29,654,561.67
Traslados entre Cuentas Patrimoniales						0.00
Traslado de Saldos por Fusión, Extinción, Adscripción						0.00
SALDOS AL 30 DE JUNIO DE 2022	**372,333,630.20**	**10,957,132.55**	**68,849,174.67**	**0.00**	**(1,203,565,114.53)**	**(751,425,177.11)**

Las Notas deben ser explicativas

*** Según Anexo de la R.D N° 007-2022-EF/51.01 se agrega la columna Reservas.**

NOTA: La información indicada corresponde al nivel de cada unidad ejecutora (UE1 UE2, UEn) y pliego (a nivel integrado).

Ministerio de Economía y Finanzas

Firmado Digitalmente por VEGA ANHUAMAN Elio Francisco FAU 20131370645 soft
Fecha: 12/08/2022 09:43:50 COT
Motivo: Firma Digital

SISTEMA ADMINISTRATIVO DE CONTABILIDAD PÚBLICA
ANEXO 4.4
EF-4

SISTEMA ADMINISTRATIVO DE CONTABILIDAD PÚBLICA
ESTADO DE FLUJOS DE EFECTIVO
Por los años terminados el 30 de junio de 2022
(EN SOLES)

1	**Sector**	Economía y Finanzas
2	**Pliego**	Ministerio de Economía y Finanzas
3	**Unidad Ejecutora**	0046 MEF-Administración General
4	**Fecha Corte**	30/06/2022

EF-4

CONCEPTOS	Del 01 de enero al 30 de junio de 2022	Del 01 de enero al 30 de junio de 2021
A. ACTIVIDADES DE OPERACIÓN		
Cobranza de Impuestos, Contribuciones y Derechos Administrativos (Nota)	911,368.15	975,973.07
Cobranza de Aportes por regulaciòn	0.00	0.00
Cobranza de Venta de Bienes y Servicios y Renta de la Propiedad	238,273.75	11,627.96
Donaciones y Transferencias Recibidas (Nota)	0.00	0.00
Traspasos y Remesas Recibidas del Tesoro Público (Nota)	235,588,345.01	242,321,832.46
Otros (Nota)	43,541,307.76	42,246,889.09
MENOS		
Pago a Proveedores de Bienes y Servicios (Nota)	(116,556,547.69)	(133,910,243.60)
Pago de Remuneraciones y Obligaciones Sociales	(102,642,251.05)	(87,166,417.07)
Pago de Otras Retribuciones y Complementarias	(1,047,139.30)	(365,914.82)
Pago de Pensiones y Otros Beneficios	(9,321,633.15)	(9,967,716.38)
Pago por Prestaciones y Asistencia Social	(4,308,720.20)	(3,002,097.84)
Transferencias, Subsidios y Subvenciones Sociales Otorgadas	(1,016,816.00)	(1,170,766.00)
Donaciones y Transferencias Otorgadas (Nota)	(1,337,717.99)	(414,862.92)
Traspasos y Remesas Otorgadas al Tesoro Público (Nota)	(37,437,937.13)	(19,893,723.63)
Otros (Nota)	(8,622,100.63)	(12,873,666.53)
AUMENTO (DISMINUCIÓN) DEL EFECTIVO Y EQUIVALENTES AL EFECTIVO PROVENIENTE DE	**(2,011,568.47)**	**16,790,913.79**
B. ACTIVIDADES DE INVERSIÓN		
Cobranza por Venta de Vehículos, Maquinarias y Otros	0.00	0.00
Cobranza por Venta de Edificios y Activos No Producidos (Nota)	0.00	0.00
Cobranza por Venta de Otras Cuentas del Activo (Nota)	0.00	0.00
Otros (Nota)	0.00	0.00
MENOS		
Pago por Compra de Vehículos, Maquinarias y Otros	(2,442,368.52)	(6,371,176.73)
Pago por Compra de Edificios y Activos No Producidos (Nota)	0.00	0.00
Pago por Construcciones en Curso (Nota)	0.00	0.00
Pago por Compra de Otras Cuentas del Activo (Nota)	(2,791,177.33)	(7,327,476.25)
Otros (Nota)	(4,421,981.08)	(1,563,669.53)
AUMENTO (DISMINUCIÓN) DEL EFECTIVO Y EQUIVALENTES AL EFECTIVO PROVENIENTE DE	**(9,655,526.93)**	**(15,262,322.51)**
C. ACTIVIDADES DE FINANCIAMIENTO		
Colocaciones de Valores y Otros Documentos (Nota)	0.00	0.00
Endeudamiento Interno y/o Externo (Nota)	0.00	0.00
Otros (Nota)	0.00	0.00
MENOS	0.00	0.00
Amortización, Intereses, Comisiones y Otros Gastos de la Deuda (Nota)	0.00	0.00
Otros (Nota)	0.00	0.00
Traslado de Saldos por Fusión, Extinción, Adscripción	0.00	0.00
Traspasos y Remesas de Capital Entregadas al Tesoro Público	0.00	0.00
Amortización, Intereses, Comisiones y Otros Gastos de la Deuda (Nota)	0.00	0.00
Otros (Nota)	0.00	0.00
Traslado de Saldos por Fusión, Extinción, Adscripción	0.00	0.00
AUMENTO (DISMINUCIÓN) DEL EFECTIVO Y EQUIVALENTES AL EFECTIVO PROVENIENTE DE ACTIVIDAD DE FINANCIAMIENTO	**0.00**	**0.00**
D. AUMENTO (DISMINUCIÓN) DEL EFECTIVO Y EQUIVALENTES AL EFECTIVO	**(11,667,095.40)**	**1,528,591.28**
E. DIFERENCIA DE CAMBIO DEL EFECTIVO Y EQUIVALENTES AL EFECTIVO	(514,506.23)	0.00
F. SALDO EFECTIVO Y EQUIVALENTES AL EFECTIVO AL INICIO DEL EJERCICIO	59,946,673.91	37,010,940.43
G. SALDO EFECTIVO Y EQUIVALENTES AL EFECTIVO AL FINALIZAR EL EJERCICIO	**47,765,072.28**	**38,539,531.71**

Las Notas deben ser explicativas.

NOTA: La información indicada corresponde al nivel de cada unidad ejecutora (UE1 UE2, UEn) y pliego (a nivel integrado).

Ministerio de Economía y Finanzas

Firmado Digitalmente por VEGA ANHUAMAN Elio Francisco FAU 20131370645 soft
Fecha: 12/08/2022 09:44:03 COT
Motivo: Firma Digital

SISTEMA ADMINISTRATIVO DE CONTABILIDAD PÚBLICA

ANEXO 4.5

PP-1

PRESUPUESTO INSTITUCIONAL DE INGRESOS

Al 30 de junio de 2022

(EN SOLES)

1	**Sector**	Economía y Finanzas
2	**Pliego**	Ministerio de Economía y Finanzas
3	**Unidad Ejecutora**	0046 MEF-Administración General
4	**Fecha Corte**	30/06/2022

CONCEPTO	PRESUPUESTO INSTITUCIONAL DE APERTURA - PIA	MODIFICACIONES				PRESUPUESTO INSTITUCIONAL MODIFICADO - PIM
		CRÉDITOS SUPLEMENTARIOS	TRANSFERENCIAS INSTITUCIONALES	REESTRUCTU-RACIÓN DE FUENTES (2)	REDUC-CIONES (1)	
1. RECURSOS ORDINARIOS						
00 RECURSOS ORDINARIOS						
TOTAL RECURSOS ORDINARIOS	**6,622,825,805.00**	**1,072,535,349.00**	**(4,731,919,731.00)**			**2,963,441,423.00**
2. RECURSOS DIRECTAMENTE RECAUDADOS						
9 RECURSOS DIRECTAMENTE RECAUDADOS						
INGRESOS CORRIENTES	**29,807,621.00**					**29,807,621.00**
1.1 IMPUESTOS Y CONTRIBUCIONES OBLIGATORIAS						
1.2 CONTRIBUCIONES SOCIALES						
1.3 VENTA DE BIENES Y SERVICIOS Y DER. ADMINISTRATIVOS						
1.5 OTROS INGRESOS (- 1.5.4)	29,807,621.00					29,807,621.00
INGRESOS DE CAPITAL						
1.6 VENTA DE ACTIVOS NO FINANCIEROS						
1.7 VENTA DE ACTIVOS FINANCIEROS						
TRANSFERENCIAS						
1.4 DONACIONES Y TRANSFERENCIAS (1.4.1.3 + 1.4.2.3)						
FINANCIAMIENTO						
1.9 SALDOS DE BALANCE						
TOTAL RECURSOS DIRECTAMENTE RECAUDADOS	**29,807,621.00**					**29,807,621.00**
3 RECURSOS POR OPERACIONES OFICIALES DE CRÉDITO						
19 RECURSOS POR OPERACIONES OFICIALES DE CRÉDITO						
INGRESOS CORRIENTES						
1.5 OTROS INGRESOS (- 1.5.4)						

Ministerio de Economía y Finanzas

Firmado Digitalmente por VEGA ANHUAMAN Elio Francisco FAU 20131370645 soft
Fecha: 12/08/2022 09:44:20 COT
Motivo: Firma Digital

TRANSFERENCIAS						
1.4 DONACIONES Y TRANSFERENCIAS (1.4.1.3 + 1.4.2.3)						
FINANCIAMIENTO	**3,851,904,840.00**		**(3,476,551,846.00)**			**375,352,994.00**
1.8 ENDEUDAMIENTO	3,851,904,840.00		(3,476,551,846.00)			375,352,994.00
1.9 SALDOS DE BALANCE						
TOTAL RECURSOS POR OPERACIONES OFICIALES DE CRÉDITO	**3,851,904,840.00**		**(3,476,551,846.00)**			**375,352,994.00**
4 DONACIONES Y TRANSFERENCIAS						
13 DONACIONES Y TRANSFERENCIAS						
INGRESOS CORRIENTES						
1.5 OTROS INGRESOS (-1.5.4)						
INGRESOS DE CAPITAL						
1.6 VENTA DE ACTIVOS NO FINANCIEROS						
1.7 VENTA DE ACTIVOS FINANCIEROS						
TRANSFERENCIAS						
1.4 DONACIONES Y TRANSFERENCIAS						
1.5 OTROS INGRESOS (1.5.4)						
FINANCIAMIENTO						
1.9 SALDOS DE BALANCE						
TOTAL DONACIONES Y TRANSFERENCIAS						
5. RECURSOS DETERMINADOS						
04. CONTRIBUCIONES A FONDOS						
INGRESOS CORRIENTES						
1.1 IMPUESTOS Y CONTRIBUCIONES OBLIGATORIAS						
1.2 CONTRIBUCIONES SOCIALES						
1.3 VENTA DE BIENES Y SERVICIOS Y DER. ADMINISTRATIVOS						
1.5 OTROS INGRESOS (- 1.5.4)						
INGRESOS DE CAPITAL						
1.6 VENTA DE ACTIVOS NO FINANCIEROS						
1.7 VENTA DE ACTIVOS FINANCIEROS						
TRANSFERENCIAS						
1.4 DONACIONES Y TRANSFERENCIAS						
FINANCIAMIENTO						
1.9 SALDOS DE BALANCE						
07. FONDO DE COMPENSACIÓN MUNICIPAL						
INGRESOS CORRIENTES						
1.5 OTROS INGRESOS (- 1.5.4)						
TRANSFERENCIAS						
1.4 DONACIONES Y TRANSFERENCIAS						
FINANCIAMIENTO						
1.9 SALDOS DE BALANCE						

Ministerio de Economía y Finanzas

Firmado Digitalmente por VEGA ANHUAMAN Elio Francisco FAU 20131370645 soft
Fecha: 12/08/2022 09:44:30 COT
Motivo: Firma Digital

08. IMPUESTOS MUNICIPALES						
INGRESOS CORRIENTES						
1.1 IMPUESTOS Y CONTRIBUCIONES OBLIGATORIAS						
1.5 OTROS INGRESOS (- 1.5.4)						
FINANCIAMIENTO						
1.9 SALDOS DE BALANCE						
18. CANON Y SOBRECANON, REGALIAS, RENTA DE ADUANAS Y PARTICIPACIONES						
INGRESOS CORRIENTES						
1.1 IMPUESTOS Y CONTRIBUCIONES OBLIGATORIAS						
1.3 VENTA DE BIENES Y SERVICIOS Y DER. ADMINISTRATIVOS						
1.5 OTROS INGRESOS (- 1.5.4)						
INGRESOS DE CAPITAL						
1.6 VENTA DE ACTIVOS NO FINANCIEROS						
1.7 VENTA DE ACTIVOS FINANCIEROS						
TRANSFERENCIAS						
1.4 DONACIONES Y TRANSFERENCIAS *						
FINANCIAMIENTO						
1.8 ENDEUDAMIENTO **						
1.9 SALDOS DE BALANCE						
TOTAL RECURSOS DETERMINADOS						
TOTAL GENERAL	**10,504,538,266.00**	**1,072,535,349.00**	**(8,208,471,577.00)**			**3,368,602,038.00**

Las Fuentes de Financiamiento y los conceptos del ingreso se adecuarán a los clasificadores vigentes para el periodo.

* De Fondos Públicos

** Bonos Soberanos

(1) Solo para el Tipo de Modificación 7 Reducciones de Marco

(2) No aplica para Gobiernos Locales, Mancomunidades Municipales, Institutos Viales Provinciales, Municipalidades de Centros Poblados y Sociedades de Beneficencia Pública.

NOTA: La información indicada corresponde al nivel de cada unidad ejecutora (UE1 UE2, UEn) y pliego (a nivel integrado).

Ministerio de Economía y Finanzas

Firmado Digitalmente por VEGA ANHUAMAN Elio Francisco FAU 20131370645 soft
Fecha: 12/08/2022 09:44:36 COT
Motivo: Firma Digital

SISTEMA ADMINISTRATIVO DE CONTABILIDAD PÚBLICA
ANEXO 4.6
PP-2
PRESUPUESTO INSTITUCIONAL DE GASTOS
Al 30 de junio de 2022
(EN SOLES)

1 Sector Economía y Finanzas
2 Pliego Ministerio de Economía y Finanzas
3 Unidad Ejecutora 0046 MEF-Administración General
4 Fecha Corte 30/06/2022

CONCEPTO	PRESUPUESTO INSTITUCIONAL DE APERTURA - PIA	MODIFICACIONES					PRESUPUESTO INSTITUCIONAL MODIFICADO - PIM
		CRÉDITOS SUPLEMENTARIOS	TRANSFERENCIAS INSTITUCIONALES	REESTRUC-TURACIÓN DE FUENTES (2)	REDUCCIONES (1)	ANULACIONES Y HABILITACIONES	
1. **RECURSOS ORDINARIOS**							
00. RECURSOS ORDINARIOS							
GASTOS CORRIENTES	**5,449,580,993.00**	**1,072,535,349.00**	**(5,328,114,418.00)**		**0.00**	**60,930,021.00**	**1,254,931,945.00**
2.0 GASTOS DE CONTINGENCIAS	4,521,486,138.00	1,072,535,349.00	(5,092,192,809.00)			140,513,396.00	642,342,074.00
2.1 PERSONAL Y OBLIGACIONES SOCIALES	63,523,209.00					90,169.00	63,613,378.00
2.2 PENSIONES Y OTRAS PRESTACIONES SOCIALES	29,979,351.00					500,340.00	30,479,691.00
2.3 BIENES Y SERVICIOS	500,973,089.00					(2,611,091.00)	498,361,998.00
2.4 DONACIONES Y TRANSFERENCIAS	317,264,000.00		(235,921,609.00)			(77,927,201.00)	3,415,190.00
2.5 OTROS GASTOS	16,355,206.00					364,408.00	16,719,614.00
GASTOS DE CAPITAL	**1,173,244,812.00**		**589,994,687.00**		**0.00**	**(54,730,021.00)**	**1,708,509,478.00**
2.0 GASTOS DE CONTINGENCIAS	200,000,000.00		1,328,119,792.00				1,528,119,792.00
2.4 DONACIONES Y TRANSFERENCIAS	920,000,000.00		(738,125,105.00)			(61,874,895.00)	120,000,000.00
2.6 ADQUISICIÓN DE ACTIVOS NO FINANCIEROS	53,244,812.00					7,144,874.00	60,389,686.00
2.7 ADQUISICIÓN DE ACTIVOS FINANCIEROS							0.00
SERVICIO DE LA DEUDA					0.00		0.00
2.8 SERVICIO DE LA DEUDA PÚBLICA							0.00
TOTAL RECURSOS ORDINARIOS	**6,622,825,805.00**	**1,072,535,349.00**	**(4,738,119,731.00)**	**0.00**	**0.00**	**6,200,000.00**	**2,963,441,423.00**
2. **RECURSOS DIRECTAMENTE RECAUDADOS**							
09. RECURSOS DIRECTAMENTE RECAUDADOS							
GASTOS CORRIENTES	**26,749,360.00**					**(59,763.00)**	**26,689,597.00**
2.1 PERSONAL Y OBLIGACIONES SOCIALES	7,998,264.00					481,365.00	8,479,629.00
2.2 PENSIONES Y OTRAS PRESTACIONES SOCIALES	2,038,822.00					9,000.00	2,047,822.00
2.3 BIENES Y SERVICIOS	16,665,314.00					(554,058.00)	16,111,256.00
2.4 DONACIONES Y TRANSFERENCIAS	2,712.00						2,712.00
2.5 OTROS GASTOS	44,248.00					3,930.00	48,178.00

Ministerio de Economía y Finanzas

Firmado Digitalmente por VEGA ANHUAMAN Elio Francisco FAU 20131370645 soft
Fecha: 12/08/2022 09:44:56 COT
Motivo: Firma Digital

GASTOS DE CAPITAL	**3,058,261.00**					**59,763.00**	**3,118,024.00**
2.4 DONACIONES Y TRANSFERENCIAS							0.00
2.5 OTROS GASTOS							0.00
2.6 ADQUISICIÓN DE ACTIVOS NO FINANCIEROS	3,058,261.00					59,763.00	3,118,024.00
2.7 ADQUISICIÓN DE ACTIVOS FINANCIEROS							0.00
SERVICIO DE LA DEUDA							**0.00**
2.8 SERVICIO DE LA DEUDA PÚBLICA							0.00
TOTAL RECURSOS DIRECTAMENTE RECAUDADOS	**29,807,621.00**	**0.00**	**0.00**	**0.00**	**0.00**	**0.00**	**29,807,621.00**
3. **RECURSOS POR OPERACIONES OFICIALES DE CRÉDITO**							0.00
19. RECURSOS POR OPERACIONES OFICIALES DE CRÉDITO							0.00
GASTOS CORRIENTES	**1,651,904,840.00**		**(1,624,834,719.00)**			**0.00**	**27,070,121.00**
2.0 GASTOS DE CONTINGENCIAS	1,651,904,840.00		(1,624,834,719.00)				27,070,121.00
2.3 BIENES Y SERVICIOS							0.00
GASTOS DE CAPITAL	**2,200,000,000.00**		**(1,851,717,127.00)**			**0.00**	**348,282,873.00**
2.0 GASTOS DE CONTINGENCIAS			113,457,719.00			234,825,154.00	348,282,873.00
2.4 DONACIONES Y TRANSFERENCIAS	2,200,000,000.00		(1,965,174,846.00)			(234,825,154.00)	0.00
2.5 OTROS GASTOS							0.00
2.6 ADQUISICIÓN DE ACTIVOS NO FINANCIEROS							0.00
2.7 ADQUISICIÓN DE ACTIVOS FINANCIEROS							0.00
SERVICIO DE LA DEUDA							**0.00**
2.8 SERVICIO DE LA DEUDA PÚBLICA							0.00
TOTAL RECURSOS POR OPERACIONES OFICIALES DE CRÉDITO	**3,851,904,840.00**		**(3,476,551,846.00)**		**0.00**	**0.00**	**375,352,994.00**
4. **DONACIONES Y TRANSFERENCIAS**							0.00
13. DONACIONES Y TRANSFERENCIAS							0.00
GASTOS CORRIENTES							
2.0 GASTOS DE CONTINGENCIAS							
2.1 PERSONAL Y OBLIGACIONES SOCIALES							
2.2 PENSIONES Y OTRAS PRESTACIONES SOCIALES							
2.3 BIENES Y SERVICIOS							
2.4 DONACIONES Y TRANSFERENCIAS							
2.5 OTROS GASTOS							
GASTOS DE CAPITAL							
2.0 GASTOS DE CONTINGENCIAS							
2.4 DONACIONES Y TRANSFERENCIAS							
2.5 OTROS GASTOS							
2.6 ADQUISICIÓN DE ACTIVOS NO FINANCIEROS							
2.7 ADQUISICIÓN DE ACTIVOS FINANCIEROS							
SERVICIO DE LA DEUDA							

Ministerio de Economía y Finanzas

Firmado Digitalmente por VEGA ANHUAMAN Elio Francisco FAU 20131370645 soft
Fecha: 12/08/2022 09:45:02 COT
Motivo: Firma Digital

2.8 SERVICIO DE LA DEUDA PÚBLICA							
TOTAL DONACIONES Y TRANSFERENCIAS							
5. **RECURSOS DETERMINADOS**							
04. CONTRIBUCIONES A FONDOS							
GASTOS CORRIENTES							
2.1 PERSONAL Y OBLIGACIONES SOCIALES							
2.2 PENSIONES Y OTRAS PRESTACIONES SOCIALES							
2.3 BIENES Y SERVICIOS							
2.4 DONACIONES Y TRANSFERENCIAS							
2.5 OTROS GASTOS							
GASTOS DE CAPITAL							
2.4 DONACIONES Y TRANSFERENCIAS							
2.5 OTROS GASTOS							
2.6 ADQUISICIÓN DE ACTIVOS NO FINANCIEROS							
2.7 ADQUISICIÓN DE ACTIVOS FINANCIEROS							
SERVICIO DE LA DEUDA							
2.8 SERVICIO DE LA DEUDA PÚBLICA							
07. FONDO DE COMPENSACIÓN MUNICIPAL							
GASTOS CORRIENTES							
2.1 PERSONAL Y OBLIGACIONES SOCIALES							
2.2 PENSIONES Y OTRAS PRESTACIONES SOCIALES							
2.3 BIENES Y SERVICIOS							
2.4 DONACIONES Y TRANSFERENCIAS							
2.5 OTROS GASTOS							
GASTOS DE CAPITAL							
2.4 DONACIONES Y TRANSFERENCIAS							
2.5 OTROS GASTOS							
2.6 ADQUISICIÓN DE ACTIVOS NO FINANCIEROS							
2.7 ADQUISICIÓN DE ACTIVOS FINANCIEROS							
SERVICIO DE LA DEUDA							
2.8 SERVICIO DE LA DEUDA PÚBLICA							
08. IMPUESTOS MUNICIPALES							
GASTOS CORRIENTES							
2.1 PERSONAL Y OBLIGACIONES SOCIALES							
2.2 PENSIONES Y OTRAS PRESTACIONES SOCIALES							
2.3 BIENES Y SERVICIOS							
2.4 DONACIONES Y TRANSFERENCIAS							
2.5 OTROS GASTOS							

Ministerio de Economía y Finanzas

Firmado Digitalmente por VEGA ANHUAMAN Elio Francisco FAU 20131370645 soft
Fecha: 12/08/2022 09:45:07 COT
Motivo: Firma Digital

GASTOS DE CAPITAL							
2.4 DONACIONES Y TRANSFERENCIAS							
2.5 OTROS GASTOS							
2.6 ADQUISICIÓN DE ACTIVOS NO FINANCIEROS							
2.7 ADQUISICIÓN DE ACTIVOS FINANCIEROS							
SERVICIO DE LA DEUDA							
2.8 SERVICIO DE LA DEUDA PÚBLICA							
18. CANON Y SOBRECANON, REGALIAS, RENTA DE ADUANAS Y PARTICIPACIONES							
GASTOS CORRIENTES							
2.1 PERSONAL Y OBLIGACIONES SOCIALES							
2.2 PENSIONES Y OTRAS PRESTACIONES SOCIALES							
2.3 BIENES Y SERVICIOS							
2.4 DONACIONES Y TRANSFERENCIAS							
2.5 OTROS GASTOS							
GASTOS DE CAPITAL							
2.4 DONACIONES Y TRANSFERENCIAS							
2.5 OTROS GASTOS							
2.6 ADQUISICIÓN DE ACTIVOS NO FINANCIEROS							
2.7 ADQUISICIÓN DE ACTIVOS FINANCIEROS							
SERVICIO DE LA DEUDA							
2.8 SERVICIO DE LA DEUDA PÚBLICA							
TOTAL RECURSOS DETERMINADOS							
TOTAL GENERAL	**10,504,538,266.00**	**1,072,535,349.00**	**(8,214,671,577.00)**	**0.00**	**0**	**6,200,000.00**	**3,368,602,038.00**

Las Fuentes de Financiamiento y los conceptos del gasto se adecuarán a los clasificadores vigentes para el periodo.

(1) Solo para el Tipo de Modificación 7 Reducciones de Marco

(2) No aplica para Gobiernos Locales, Mancomunidades Municipales, Institutos Viales Provinciales, Municipalidades de Centros Poblados y Sociedades de Beneficencia Pública.

NOTA: La información indicada corresponde al nivel de cada unidad ejecutora (UE1 UE2, UEn) y pliego (a nivel integrado).

Ministerio de Economía y Finanzas

Firmado Digitalmente por VEGA ANHUAMAN Elio Francisco FAU 20131370645 soft
Fecha: 12/08/2022 09:45:13 COT
Motivo: Firma Digital

SISTEMA ADMINISTRATIVO DE CONTABILIDAD PÚBLICA
ANEXO 4.7
EP-1
ESTADO DE EJECUCIÓN DEL PRESUPUESTO DE INGRESOS Y GASTOS
Al 30 de junio de 2022
(EN SOLES)

Sector Economía y Finanzas
Pliego Ministerio de Economía y Finanzas
Unidad 0046 MEF-Administración General
Fecha (30/06/2022

(EN SOLES)

RECURSOS PÚBLICOS	EJECUCIÓN INGRESOS	GASTOS PÚBLICOS	EJECUCIÓN GASTOS
1. RECURSOS ORDINARIOS		**1. RECURSOS ORDINARIOS**	
00. RECURSOS ORDINARIOS		**00. RECURSOS ORDINARIOS**	**235,588,345.01**
		GASTOS CORRIENTES	**225,528,605.99**
		2.1 PERSONAL Y OBLIGACIONES SOCIALES	21,772,531.90
		2.2 PENSIONES Y OTRAS PRESTACIONES SOCIALES	12,801,631.38
		2.3 BIENES Y SERVICIOS	187,694,433.27
		2.4 DONACIONES Y TRANSFERENCIAS	1,337,717.99
		2.5 OTROS GASTOS	1,922,291.45
		GASTOS DE CAPITAL	**10,059,739.02**
		2.4 DONACIONES Y TRANSFERENCIAS	
		2.5 OTROS GASTOS	
		2.6 ADQUISICIÓN DE ACTIVOS NO FINANCIEROS	10,059,739.02
		2.7 ADQUISICIÓN DE ACTIVOS FINANCIEROS	
		SERVICIO DE LA DEUDA	
		2.8 SERVICIO DE LA DEUDA PÚBLICA	
TOTAL RECURSOS ORDINARIOS	**235,588,345.01**	**TOTAL RECURSOS ORDINARIOS**	**235,588,345.01**
2. RECURSOS DIRECTAMENTE RECAUDADOS		**2. RECURSOS DIRECTAMENTE RECAUDADOS**	
09. RECURSOS DIRECTAMENTE RECAUDADOS	**40,923,983.08**	**09. RECURSOS DIRECTAMENTE RECAUDADOS**	**11,731,322.61**
INGRESOS CORRIENTES	**38,058,180.25**	**GASTOS CORRIENTES**	**11,691,122.61**
1.1 IMPUESTOS Y CONTRIBUCIONES OBLIGATORIAS		2.1 PERSONAL Y OBLIGACIONES SOCIALES	3,885,813.39
1.2 CONTRIBUCIONES SOCIALES		2.2 PENSIONES Y OTRAS PRESTACIONES SOCIALES	855,816.13
1.3 VENTA DE BIENES Y SERVICIOS Y DERECHOS ADMINISTRATI	911,368.15	2.3 BIENES Y SERVICIOS	6,906,674.12
1.5 OTROS INGRESOS (- 1.5.4)	37,146,812.10	2.4 DONACIONES Y TRANSFERENCIAS	975.00
		2.5 OTROS GASTOS	41,843.97
INGRESOS DE CAPITAL		**GASTOS DE CAPITAL**	**40,200.00**
1.6 VENTA DE ACTIVOS NO FINANCIEROS		2.4 DONACIONES Y TRANSFERENCIAS	
1.7 VENTA DE ACTIVOS FINANCIEROS		2.5 OTROS GASTOS	
		2.6 ADQUISICIÓN DE ACTIVOS NO FINANCIEROS	40,200.00
		2.7 ADQUISICIÓN DE ACTIVOS FINANCIEROS	

Ministerio de Economía y Finanzas

Firmado Digitalmente por VEGA ANHUAMAN Elio Francisco FAU 20131370645 soft
Fecha: 12/08/2022 09:45:29 COT
Motivo: Firma Digital

TRANSFERENCIAS 1.4 DONACIONES Y TRANSFERENCIAS (1.4.1.3 + 1.4.2.3) **FINANCIAMIENTO** 1.9 SALDOS DE BALANCE	 **2,865,802.83** 2,865,802.83	**SERVICIO DE LA DEUDA** 2.8 SERVICIO DE LA DEUDA PÚBLICA	
TOTAL RECURSOS DIRECTAMENTE RECAUDADOS	**40,923,983.08**	**TOTAL RECURSOS DIRECTAMENTE RECAUDADOS**	**11,731,322.61**
3. RECURSOS POR OPERACIONES OFICIALES DE CRÉDITO **19. RECURSOS POR OPERACIONES OFICIALES DE CRÉDITO** **ENDEUDAMIENTO EXTERNO** **INGRESOS CORRIENTES** 1.5 OTROS INGRESOS (- 1.5.4) **TRANSFERENCIAS** 1.4 DONACIONES Y TRANSFERENCIAS (1.4.1.3 + 1.4.2.3) **FINANCIAMIENTO** 1.8 ENDEUDAMIENTO 1.9 SALDOS DE BALANCE **ENDEUDAMIENTO INTERNO** **INGRESOS CORRIENTES** 1.5 OTROS INGRESOS (- 1.5.4) **TRANSFERENCIAS** 1.4 DONACIONES Y TRANSFERENCIAS (1.4.1.3 + 1.4.2.3)		**3. RECURSOS POR OPERACIONES OFICIALES DE CRÉDITO** **19. RECURSOS POR OPERACIONES OFICIALES DE CRÉDITO** **ENDEUDAMIENTO EXTERNO** **GASTOS CORRIENTES** 2.3 BIENES Y SERVICIOS **GASTOS DE CAPITAL** 2.4 DONACIONES Y TRANSFERENCIAS 2.5 OTROS GASTOS 2.6 ADQUISICIÓN DE ACTIVOS NO FINANCIEROS 2.7 ADQUISICIÓN DE ACTIVOS FINANCIEROS **SERVICIO DE LA DEUDA** 2.8 SERVICIO DE LA DEUDA PÚBLICA **ENDEUDAMIENTO INTERNO** **GASTOS CORRIENTES** 2.3 BIENES Y SERVICIOS **GASTOS DE CAPITAL** 2.4 DONACIONES Y TRANSFERENCIAS 2.5 OTROS GASTOS	
FINANCIAMIENTO 1.8 ENDEUDAMIENTO 1.9 SALDOS DE BALANCE		2.6 ADQUISICIÓN DE ACTIVOS NO FINANCIEROS 2.7 ADQUISICIÓN DE ACTIVOS FINANCIEROS **SERVICIO DE LA DEUDA** 2.8 SERVICIO DE LA DEUDA PÚBLICA	
TOTAL RECURSOS POR OPERACIONES OFICIALES DE CRÉDITO	**0.00**	**TOTAL RECURSOS POR OPERACIONES OFICIALES DE CRÉDITO**	**0.00**
4. DONACIONES Y TRANSFERENCIAS **13. DONACIONES Y TRANSFERENCIAS** **DONACIONES** **INGRESOS CORRIENTES** 1.5 OTROS INGRESOS (-1.5.4)	 **15,592.40** **15,592.40**	**4. DONACIONES Y TRANSFERENCIAS** **13. DONACIONES Y TRANSFERENCIAS** **DONACIONES** **GASTOS CORRIENTES** 2.1 PERSONAL Y OBLIGACIONES SOCIALES 2.2 PENSIONES Y OTRAS PRESTACIONES SOCIALES 2.3 BIENES Y SERVICIOS 2.4 DONACIONES Y TRANSFERENCIAS 2.5 OTROS GASTOS	

Ministerio de Economía y Finanzas

Firmado Digitalmente por VEGA ANHUAMAN Elio Francisco FAU 20131370645 soft
Fecha: 12/08/2022 09:45:34 COT
Motivo: Firma Digital

INGRESOS DE CAPITAL 1.6 VENTA DE ACTIVOS NO FINANCIEROS 1.7 VENTA DE ACTIVOS FINANCIEROS **TRANSFERENCIAS** 1.4 DONACIONES Y TRANSFERENCIAS (- 1.4.1.3 - 1.4.2.3) 1.5 OTROS INGRESOS (1.5.4) **FINANCIAMIENTO** 1.9 SALDOS DE BALANCE	15,592.40	**GASTOS DE CAPITAL** 2.4 DONACIONES Y TRANSFERENCIAS 2.5 OTROS GASTOS 2.6 ADQUISICIÓN DE ACTIVOS NO FINANCIEROS 2.7 ADQUISICIÓN DE ACTIVOS FINANCIEROS **SERVICIO DE LA DEUDA** 2.8 SERVICIO DE LA DEUDA PÚBLICA	
TRANSFERENCIAS **INGRESOS CORRIENTES** 1.5 OTROS INGRESOS (- 1.5.4)		**TRANSFERENCIAS** **GASTOS CORRIENTES** 2.1 PERSONAL Y OBLIGACIONES SOCIALES 2.2 PENSIONES Y OTRAS PRESTACIONES SOCIALES 2.3 BIENES Y SERVICIOS 2.4 DONACIONES Y TRANSFERENCIAS 2.5 OTROS GASTOS	
INGRESOS DE CAPITAL 1.6 VENTA DE ACTIVOS NO FINANCIEROS 1.7 VENTA DE ACTIVOS FINANCIEROS **TRANSFERENCIAS** 1.4 DONACIONES Y TRANSFERENCIAS (1.4.1.3 + 1.4.2.3) **FINANCIAMIENTO** 1.9 SALDOS DE BALANCE		**GASTOS DE CAPITAL** 2.4 DONACIONES Y TRANSFERENCIAS 2.5 OTROS GASTOS 2.6 ADQUISICIÓN DE ACTIVOS NO FINANCIEROS 2.7 ADQUISICIÓN DE ACTIVOS FINANCIEROS **SERVICIO DE LA DEUDA** 2.8 SERVICIO DE LA DEUDA PÚBLICA	
TOTAL DONACIONES Y TRANSFERENCIAS	**15,592.40**	**TOTAL DONACIONES Y TRANSFERENCIAS**	**0.00**
5. RECURSOS DETERMINADOS **04. CONTRIBUCIONES A FONDOS** **INGRESOS CORRIENTES** 1.1 IMPUESTOS Y CONTRIBUCIONES OBLIGATORIAS 1.2 CONTRIBUCIONES SOCIALES 1.3 VENTA DE BIENES Y SERVICIOS Y DERECHOS ADMINISTRATIVOS 1.5 OTROS INGRESOS (- 1.5.4) **INGRESOS DE CAPITAL** 1.6 VENTA DE ACTIVOS NO FINANCIEROS 1.7 VENTA DE ACTIVOS FINANCIEROS **TRANSFERENCIAS** 1.4 DONACIONES Y TRANSFERENCIAS **FINANCIAMIENTO** 1.9 SALDOS DE BALANCE		**5. RECURSOS DETERMINADOS** **04. CONTRIBUCIONES A FONDOS** **GASTOS CORRIENTES** 2.1 PERSONAL Y OBLIGACIONES SOCIALES 2.2 PENSIONES Y OTRAS PRESTACIONES SOCIALES 2.3 BIENES Y SERVICIOS 2.4 DONACIONES Y TRANSFERENCIAS 2.5 OTROS GASTOS **GASTOS DE CAPITAL** 2.4 DONACIONES Y TRANSFERENCIAS 2.5 OTROS GASTOS 2.6 ADQUISICIÓN DE ACTIVOS NO FINANCIEROS 2.7 ADQUISICIÓN DE ACTIVOS FINANCIEROS	
		SERVICIO DE LA DEUDA 2.8 SERVICIO DE LA DEUDA PÚBLICA	

Ministerio de Economía y Finanzas

Firmado Digitalmente por VEGA ANHUAMAN Elio Francisco FAU 20131370645 soft
Fecha: 12/08/2022 09:45:38 COT
Motivo: Firma Digital

07. FONDO DE COMPENSACIÓN MUNICIPAL

INGRESOS CORRIENTES
1.5 OTROS INGRESOS (- 1.5.4)

TRANSFERENCIAS
1.4 DONACIONES Y TRANSFERENCIAS

FINANCIAMIENTO
1.9 SALDOS DE BALANCE

07. FONDO DE COMPENSACIÓN MUNICIPAL

GASTOS CORRIENTES
2.1 PERSONAL Y OBLIGACIONES SOCIALES
2.2 PENSIONES Y OTRAS PRESTACIONES SOCIALES
2.3 BIENES Y SERVICIOS
2.4 DONACIONES Y TRANSFERENCIAS
2.5 OTROS GASTOS

GASTOS DE CAPITAL
2.4 DONACIONES Y TRANSFERENCIAS
2.5 OTROS GASTOS
2.6 ADQUISICIÓN DE ACTIVOS NO FINANCIEROS
2.7 ADQUISICIÓN DE ACTIVOS FINANCIEROS

SERVICIO DE LA DEUDA
2.8 SERVICIO DE LA DEUDA PÚBLICA

08. IMPUESTOS MUNICIPALES

INGRESOS CORRIENTES
1.1 IMPUESTOS Y CONTRIBUCIONES OBLIGATORIAS
1.5 OTROS INGRESOS (- 1.5.4)

FINANCIAMIENTO
1.9 SALDOS DE BALANCE

08. IMPUESTOS MUNICIPALES

GASTOS CORRIENTES
2.1 PERSONAL Y OBLIGACIONES SOCIALES
2.2 PENSIONES Y OTRAS PRESTACIONES SOCIALES
2.3 BIENES Y SERVICIOS
2.4 DONACIONES Y TRANSFERENCIAS
2.5 OTROS GASTOS

GASTOS DE CAPITAL
2.4 DONACIONES Y TRANSFERENCIAS
2.5 OTROS GASTOS
2.6 ADQUISICIÓN DE ACTIVOS NO FINANCIEROS
2.7 ADQUISICIÓN DE ACTIVOS FINANCIEROS

SERVICIO DE LA DEUDA
2.8 SERVICIO DE LA DEUDA PÚBLICA

18. CANON Y SOBRECANON, REGALIAS, RENTA DE ADUANAS Y PARTICIPACIONES

INGRESOS CORRIENTES
1.1 IMPUESTOS Y CONTRIBUCIONES OBLIGATORIAS
1.3 VENTA DE BIENES Y SERVICIOS Y DERECHOS ADMINISTRATIVOS
1.5 OTROS INGRESOS (- 1.5.4)

INGRESOS DE CAPITAL
1.6 VENTA DE ACTIVOS NO FINANCIEROS
1.7 VENTA DE ACTIVOS FINANCIEROS

TRANSFERENCIAS
1.4 DONACIONES Y TRANSFERENCIAS *

FINANCIAMIENTO
1.8 ENDEUDAMIENTO**

18. CANON Y SOBRECANON, REGALIAS, RENTA DE ADUANAS Y PARTICIPACIONES

GASTOS CORRIENTES
2.1 PERSONAL Y OBLIGACIONES SOCIALES
2.2 PENSIONES Y OTRAS PRESTACIONES SOCIALES
2.3 BIENES Y SERVICIOS
2.4 DONACIONES Y TRANSFERENCIAS
2.5 OTROS GASTOS

GASTOS DE CAPITAL
2.4 DONACIONES Y TRANSFERENCIAS
2.5 OTROS GASTOS
2.6 ADQUISICIÓN DE ACTIVOS NO FINANCIEROS
2.7 ADQUISICIÓN DE ACTIVOS FINANCIEROS

SERVICIO DE LA DEUDA

Ministerio de Economía y Finanzas
Firmado Digitalmente por VEGA ANHUAMAN Elio Francisco FAU 20131370645 soft
Fecha: 12/08/2022 09:45:42 COT
Motivo: Firma Digital

1.9 SALDOS DE BALANCE		2.8 SERVICIO DE LA DEUDA PÚBLICA	
TOTAL RECURSOS DETERMINADOS		**TOTAL RECURSOS DETERMINADOS**	
TOTAL GENERAL	**276,527,920.49**	**TOTAL GENERAL**	**247,319,667.62**

Los Ingresos y Gastos por Fuentes de Financiamiento se adecuarán a las disposiciones vigentes para el periodo.

* De Fondos Públicos

** Bonos Soberanos

NOTA: La información indicada corresponde al nivel de cada unidad ejecutora (UE1 UE2, UEn) y pliego (a nivel integrado).

Ministerio de Economía y Finanzas

Firmado Digitalmente por VEGA ANHUAMAN Elio Francisco FAU 20131370645 soft
Fecha: 12/08/2022 09:45:49 COT
Motivo: Firma Digital

SISTEMA ADMINISTRATIVO DE TESORERIA
ANEXO 5.1
CARTAS FIANZAS

1	**Sector**	Economía y Finanzas
2	**Pliego**	009 Ministerio de Economía y Finanzas
3	**Unidad Ejecutora**	001 MEF-ADMINISTRACIÓN GENERAL
4	**Fecha Corte**	05.08.2022

N°	Proveedor / Empresa	Cartas Fianza											
		Solidaria	Irrevocable	Incondicional	Realización Automática	Carta Fianza N°	Entidad Financiera	Importe de la Fianza	Moneda	Fecha de Emisión	Fecha de Expiración	Vigencia	Observaciones
													A
1	PROMINS REPSERVICE S.R.L.	SI	SI	SI	SI	0011-0157-9800021954-57	BBVA BANCO CONTINENTAL	17,191.00	SOLES	2/09/2019	19/08/2022	SI	Fiel Cumplimiento
2	PROMINS REPSERVICE S.R.L.	SI	SI	SI	SI	0011-0157-9800022063-56	BBVA BANCO CONTINENTAL	17,680.00	SOLES	30/09/2019	10/09/2022	SI	Fiel Cumplimiento
3	BLOOMBERG FINANCE LP	SI	SI	SI	SI	15246-1	SANTANDER PERU	9,041.16	DOLARES	21/08/2020	27/08/2022	SI	Fiel Cumplimiento
4	TELEFONICA DEL PERU SAA	SI	SI	SI	SI	001259794210	BANCO PICHINCHA	33,000.00	SOLES	11/09/2020	28/01/2023	SI	Fiel Cumplimiento
5	IMPERIA SOLUCIONES TECNOLOGICAS S.AC.	SI	SI	SI	SI	D193-02181166	BANCO DE CREDITO DEL PERU	6,000.00	SOLES	29/10/2020	3/11/2023	SI	Fiel Cumplimiento
6	IMPERIA SOLUCIONES TECNOLOGICAS S.AC.	SI	SI	SI	SI	D193-02181161	BANCO DE CREDITO DEL PERU	6,000.00	SOLES	29/10/2020	3/11/2023	SI	Fiel Cumplimiento
7	DATA CENTER CONSULTORES S.A.	SI	SI	SI	SI	30080388	LA POSITIVA CIA DE SEGUROS Y REASEGUROS	149,000.00	SOLES	26/02/2021	8/08/2022	SI	Fiel Cumplimiento
8	TELEFONICA DEL PERU SAA	SI	SI	SI	SI	016398 (084581)	SANTANDER PERU	85,000.00	SOLES	17/06/2021	14/12/2023	SI	Fiel Cumplimiento
9	E-BUSINESS DISTRIBUTION PERU S.A.	SI	SI	SI	SI	0011-0377-9800220716-99	BBVA BANCO CONTINENTAL	65,853.34	SOLES	18/08/2021	13/08/2022	SI	Fiel Cumplimiento
10	E-BUSINESS DISTRIBUTION PERU S.A.	SI	SI	SI	SI	0011-377-9800220694-98	BBVA BANCO CONTINENTAL	13,116.23	SOLES	18/08/2021	13/08/2022	SI	Fiel Cumplimiento
11	LOS PORTALES S.A.	SI	SI	SI	SI	013546-05	SANTANDER PERU	39,816.00	SOLES	17/09/2021	9/09/2022	SI	Fiel Cumplimiento
12	MAPFRE PERU COMPAÑIA DE SEGUROS Y REASEGUROS S.A.	SI	SI	SI	SI	016883	SANTANDER PERU	21,619.76	DÓLARES	17/09/2021	2/11/2023	SI	Fiel Cumplimiento
13	ENTEL PERU SA.	SI	SI	SI	SI	010610387-002	SCOTIABANK PERU	122,400.00	SOLES	17/09/2021	19/09/2022	SI	Fiel Cumplimiento
14	IMPERIA SOLUCIONES TECNOLOGICAS S.AC.	SI	SI	SI	SI	0011-0186-9800028485-45	BBVA BANCO CONTINENTAL	1,796.14	SOLES	1/10/2021	22/09/2022	SI	Fiel Cumplimiento
15	BENITES, VARGAS & UGAZ ABOGADOS SCRL	SI	SI	SI	SI	D193-01943138	BANCO DE CREDITO DEL PERU	17,459.28	SOLES	18/10/2021	12/10/2022	SI	Fiel Cumplimiento
16	AI INVERSIONES PALO ALTO II S.A.C.	SI	SI	SI	SI	220301972-R1	INSUR SA COMPAÑIA DE SEGUROS	21,000.00	SOLES	24/10/2021	21/10/2022	SI	Fiel Cumplimiento
17	AI INVERSIONES PALO ALTO II S.A.C.	SI	SI	SI	SI	220301970-R1	INSUR SA COMPAÑIA DE SEGUROS	22,000.00	SOLES	24/10/2021	21/10/2022	SI	Fiel Cumplimiento
18	AI INVERSIONES PALO ALTO II S.A.C.	SI	SI	SI	SI	220301967-R1	INSUR SA COMPAÑIA DE SEGUROS	15,000.00	SOLES	24/10/2021	21/10/2022	SI	Fiel Cumplimiento
19	INGRAM MICRO S.A.C.	SI	SI	SI	SI	220301992-R1	INSUR SA COMPAÑIA DE SEGUROS	15,702.00	SOLES	28/10/2021	31/10/2022	SI	Fiel Cumplimiento
20	CENTURYLINK PERU S.A.	SI	SI	SI	SI	010621695-001	SCOTIABANK PERU	23,789.00	SOLES	10/11/2021	31/10/2022	SI	Fiel Cumplimiento

Ministerio de Economía y Finanzas

Firmado Digitalmente por VEGA ANHUAMAN Elio Francisco FAU 20131370645 soft
Fecha: 12/08/2022 18:01:19 COT
Motivo: Firma Digital

SISTEMA ADMINISTRATIVO DE TESORERIA
ANEXO 5.1
CARTAS FIANZAS

1	**Sector**	Economía y Finanzas
2	**Pliego**	009 Ministerio de Economía y Finanzas
3	**Unidad Ejecutora**	001 MEF-ADMINISTRACIÓN GENERAL
4	**Fecha Corte**	05.08.2022

N°	Proveedor / Empresa	Cartas Fianza											
		Solidaria	Irrevocable	Incondicional	Realización Automática	Carta Fianza N°	Entidad Financiera	Importe de la Fianza	Moneda	Fecha de Emisión	Fecha de Expiración	Vigencia	Observaciones
													A
21	CENTURYLINK PERU S.A.	SI	SI	SI	SI	010621694-001	SCOTIABANK PERU	2,726.00	SOLES	10/11/2021	31/10/2022	SI	Fiel Cumplimiento
22	MAPFRE PERU COMPAÑIA DE SEGUROS Y REASEGUROS S.A.	SI	SI	SI	SI	94898-3	INTERBANK	11,882.89	SOLES	10/11/2021	31/10/2022	SI	Fiel Cumplimiento
23	IMPERIA SOLUCIONES TECNOLOGICAS S.AC.	SI	SI	SI	SI	0011-0186-9800028728-48	BBVA BANCO CONTINENTAL	22,000.00	SOLES	17/11/2021	11/11/2022	SI	Fiel Cumplimiento
24	NEOSECURE SAC	SI	SI	SI	SI	D193-02280802	BANCO DE CREDITO DEL PERU	22,646.09	SOLES	18/11/2021	28/10/2022	SI	Fiel Cumplimiento
25	IDENTIBIO SAC	SI	SI	SI	SI	3002021020470	AVLA PERU COMPAÑIA DE SEGUROS S.A.	9,750.00	SOLES	18/11/2021	4/10/2024	SI	Fiel Cumplimiento
26	IMPERIA SOLUCIONES TECNOLOGICAS S.AC.	SI	SI	SI	SI	0011-0186-9800028655-43	BBVA BANCO CONTINENTAL	1,000.00	SOLES	18/11/2021	27/10/2022	SI	Fiel Cumplimiento
27	IMPERIA SOLUCIONES TECNOLOGICAS S.AC.	SI	SI	SI	SI	0011-0186-9800028663-47	BBVA BANCO CONTINENTAL	1,000.00	SOLES	18/11/2021	27/10/2022	SI	Fiel Cumplimiento
28	ENTEL PERU SA.	SI	SI	SI	SI	98870-1	INTERBANK	36,720.00	SOLES	30/11/2021	10/11/2022	SI	Fiel Cumplimiento
29	SECURESOFT CORPORATION S.A.C.	SI	SI	SI	SI	0011-0384-9800280040-51	BBVA BANCO CONTINENTAL	267,825.71	SOLES	30/11/2021	31/10/2022	SI	Fiel Cumplimiento
30	SECURESOFT CORPORATION S.A.C.	SI	SI	SI	SI	0011-0384-9800280032-58	BBVA BANCO CONTINENTAL	16,000.00	SOLES	30/11/2021	31/10/2022	SI	Fiel Cumplimiento
31	INTEGRIT SOCIEDAD ANONIMA CERRADA	SI	SI	SI	SI	0011-0397-9800078358-73	BBVA BANCO CONTINENTAL	225,993.60	SOLES	30/11/2021	5/11/2022	SI	Fiel Cumplimiento
32	GTD PERU S.A.	SI	SI	SI	SI	D193-02197338	BANCO DE CREDITO DEL PERU	549,000.03	SOLES	9/12/2021	27/11/2022	SI	Fiel Cumplimiento
33	STORAGEDATA S.A.C.	SI	SI	SI	SI	0011-0910-9800404562-75	BBVA BANCO CONTINENTAL	86,900.00	SOLES	20/12/2021	30/11/2022	SI	Fiel Cumplimiento
34	STORAGEDATA S.A.C.	SI	SI	SI	SI	0011-0910-9800404554-72	BBVA BANCO CONTINENTAL	12,000.00	SOLES	20/12/2021	30/11/2022	SI	Fiel Cumplimiento
35	INVERMAX S.A.C.	SI	SI	SI	SI	D194-00887022	BANCO DE CREDITO DEL PERU	464,100.00	SOLES	11/01/2022	6/01/2023	SI	Fiel Cumplimiento
36	BENITES, VARGAS & UGAZ ABOGADOS SCRL	SI	SI	SI	SI	D193-01829681	BANCO DE CREDITO DEL PERU	8,500.00	SOLES	14/01/2022	14/01/2023	SI	Fiel Cumplimiento
37	GS1 PERU	SI	SI	SI	SI	0011-0378-9800302866-73	BBVA BANCO CONTINENTAL	244,875.00	SOLES	27/01/2022	10/12/2022	SI	Fiel Cumplimiento
38	ASCENSORES SCHINDLER DEL PERU S.A.	SI	SI	SI	SI	D194-00949654 (A Nº 01025002)	BANCO DE CREDITO DEL PERU	22,396.76	SOLES	28/01/2022	14/01/2023	SI	Fiel Cumplimiento
39	TELEFONICA DEL PERU SAA	SI	SI	SI	SI	001272468500	BANCO PICHINCHA	157,093.42	SOLES	23/11/2020	23/02/2023	SI	Fiel Cumplimiento
40	TELEFONICA DEL PERU SAA	SI	SI	SI	SI	016163	SANTANDER PERU	250,212.95	SOLES	27/04/2021	18/06/2023	SI	Fiel Cumplimiento
41	GESTION DE SOLUCIONES DIG	SI	SI	SI	SI	015955-01	SANTANDER PERU	111,170.00	SOLES	14/02/2022	12/02/2023	SI	Fiel Cumplimiento
42	SEGURIDAD PERU Y SERVICIO	SI	SI	SI	SI	0011-0279-98000	BBVA BANCO CONT	17,760.00	SOLES	14/02/2022	24/02/2023	SI	Fiel Cumplimiento
43	NEOSECURE SAC	SI	SI	SI	SI	D193-02308961 (A	BANCO DE CREDITO	22,646.09	SOLES	24/02/2022	30/12/2022	SI	Fiel Cumplimiento

Ministerio de Economía y Finanzas

Firmado Digitalmente por VEGA ANHUAMAN Elio Francisco FAU 20131370645 soft
Fecha: 12/08/2022 18:01:24 COT
Motivo: Firma Digital

SISTEMA ADMINISTRATIVO DE TESORERIA
ANEXO 5.1
CARTAS FIANZAS

1	**Sector**	Economía y Finanzas
2	**Pliego**	009 Ministerio de Economía y Finanzas
3	**Unidad Ejecutora**	001 MEF-ADMINISTRACIÓN GENERAL
4	**Fecha Corte**	05.08.2022

N°	Proveedor / Empresa	Cartas Fianza											
		Solidaria	Irrevocable	Incondicional	Realización Automática	Carta Fianza N°	Entidad Financiera	Importe de la Fianza	Moneda	Fecha de Emisión	Fecha de Expiración	Vigencia	Observaciones
													A
44	MAPFRE PERU COMPAÑIA DE S	SI	SI	SI	SI	017666 (N° 09290	SANTANDER PERU	2.01	DOLARES	24/02/2022	2/11/2023	SI	Fiel Cumplimiento
45	B.S. BUSINESS SOLUTION CON	SI	SI	SI	SI	0011-0191-98000	BBVA BANCO CONT	21,056.20	SOLES	2/03/2022	25/02/2023	SI	Fiel Cumplimiento
46	SEGURIDAD & PROTECCION EL	SI	SI	SI	SI	010625331-001	SCOTIABANK PERU	14,840.00	SOLES	9/03/2022	26/02/2023	SI	Fiel Cumplimiento
47	SEGURIDAD & PROTECCION EL	SI	SI	SI	SI	010625334-001	SCOTIABANK PERU	15,480.00	SOLES	9/03/2022	26/02/2023	SI	Fiel Cumplimiento
48	SEGURIDAD & PROTECCION EL	SI	SI	SI	SI	010625333-001	SCOTIABANK PERU	16,300.00	SOLES	9/03/2022	26/02/2023	SI	Fiel Cumplimiento
49	TSOFT PERÚ S.A.C.	SI	SI	SI	SI	0011-0378-98003	BBVA BANCO CONT	140,852.25	SOLES	9/03/2022	16/02/2023	SI	Fiel Cumplimiento
50	TSOFT PERÚ S.A.C.	SI	SI	SI	SI	0011-0378-98003	BBVA BANCO CONT	20,534.44	SOLES	9/03/2022	16/02/2023	SI	Fiel Cumplimiento
51	PAYET, REY, CAUVI, PEREZ S C	SI	SI	SI	SI	D193-02321716 (A	BANCO DE CREDITO	19,470.00	SOLES	7/04/2022	2/04/2023	SI	Fiel Cumplimiento
52	AMERICA MOVIL PERU SAC	SI	SI	SI	SI	5391601507	CITIBANK PERU	15,224.00	SOLES	12/04/2022	31/03/2023	SI	Fiel Cumplimiento
53	AMERICA MOVIL PERU SAC	SI	SI	SI	SI	5396601499	CITIBANK PERU	34,488.00	SOLES	12/04/2022	16/03/2023	SI	Fiel Cumplimiento
54	AMERICA MOVIL PERU SAC	SI	SI	SI	SI	5392601507	CITIBANK PERU	12,514.00	SOLES	12/04/2022	31/03/2023	SI	Fiel Cumplimiento
55	COMPAÑIA MONTERRICO DE M	SI	SI	SI	SI	D193-02321366 (A	CITIBANK PERU	57,235.00	SOLES	12/04/2022	9/10/2022	SI	Fiel Cumplimiento
56	IMPERIA SOLUCIONES TECNOL	SI	SI	SI	SI	0011-0349-98002	BBVA BANCO CONT	4,100.00	SOLES	14/04/2022	6/03/2023	SI	Fiel Cumplimiento
57	NEOSECURE SAC	SI	SI	SI	SI	D193-02308956	BANCO DE CREDITO	452,921.73	SOLES	27/04/2022	31/08/2022	SI	Fiel Cumplimiento
58	GRIFOSA S.A.C.	SI	SI	SI	SI	4410087450.00	BANCO INTERAMER	37,962.00	SOLES	6/05/2022	8/04/2023	SI	Fiel Cumplimiento
59	ENTEL PERU SA.	SI	SI	SI	SI	94296-3	INTERBANK	27,121.93	SOLES	6/05/2022	4/08/2022	SI	Fiel Cumplimiento
60	INDUSTRIAL GORAK S A	SI	SI	SI	SI	1005137 – D194-0	BANCO DE CREDITO	38,123.97	SOLES	18/05/2022	7/08/2022	SI	Fiel Cumplimiento
61	IMPERIA SOLUCIONES TECNOL	SI	SI	SI	SI	0011-0186-98000	BBVA BANCO CONT	4,000.00	SOLES	18/05/2022	11/05/2023	SI	Fiel Cumplimiento
62	GESTION DE SOLUCIONES DIG	SI	SI	SI	SI	CF.014853-03	SANTANDER PERU	19,900.00	SOLES	18/05/2022	19/11/2022	SI	Fiel Cumplimiento
63	LA PROTECTORA CORREDORE	SI	SI	SI	SI	0011-0378-98003	BBVA BANCO CONT	130,475.90	SOLES	24/05/2022	12/05/2023	SI	Fiel Cumplimiento
64	APOYO CONSULTORIA S.A.C.	SI	SI	SI	SI	00191443 009 040	SCOTIABANK PERU	35,990.00	SOLES	3/06/2022	30/09/2022	SI	Fiel Cumplimiento
65	ENTEL PERU SA.	SI	SI	SI	SI	10636272-000	SCOTIABANK PERU	170,995.90	SOLES	7/06/2022	11/05/2023	SI	Fiel Cumplimiento
66	ITALTEL PERU S.A.C.	SI	SI	SI	SI	A N° 0998262 (D1	BANCO DE CREDITO	128,700.00	SOLES	14/06/2022	31/08/2022	SI	Fiel Cumplimiento
67	SISTEMAS ALTERNATIVOS DE E	SI	SI	SI	SI	0011-0378-98002	BBVA BANCO CONT	110,572.50	SOLES	28/06/2022	14/08/2022	SI	Fiel Cumplimiento
68	ITALTEL PERU S.A.C.	SI	SI	SI	SI	D193-02342023 (A	BANCO DE CREDITO	38,610.00	SOLES	1/07/2022	14/06/2023	SI	Fiel Cumplimiento
69	GS1 PERU	SI	SI	SI	SI	0011-0378-98003	BBVA BANCO CONT	122,437.50	SOLES	1/07/2022	31/12/2022	SI	Fiel Cumplimiento

Ministerio de Economía y Finanzas

Firmado Digitalmente por VEGA ANHUAMAN Elio Francisco FAU 20131370645 soft
Fecha: 12/08/2022 18:01:29 COT
Motivo: Firma Digital

SISTEMA ADMINISTRATIVO DE TESORERIA
ANEXO 5.1
CARTAS FIANZAS

1	**Sector**	Economía y Finanzas
2	**Pliego**	009 Ministerio de Economía y Finanzas
3	**Unidad Ejecutora**	001 MEF-ADMINISTRACIÓN GENERAL
4	**Fecha Corte**	05.08.2022

N°	Proveedor / Empresa	Cartas Fianza											
		Solidaria	Irrevocable	Incondicional	Realización Automática	Carta Fianza N°	Entidad Financiera	Importe de la Fianza	Moneda	Fecha de Emisión	Fecha de Expiración	Vigencia	Observaciones
													A
70	TELEFONICA DEL PERU SAA	SI	SI	SI	SI	10634037-001 (00	SCOTIABANK PERU	2,655.00	SOLES	13/07/2022	18/07/2023	SI	Fiel Cumplimiento
71	SEGURIDAD & PROTECCION EL	SI	SI	SI	SI	010625334-002 (0	SCOTIABANK PERU	16,240.01	SOLES	15/07/2022	27/02/2023	SI	Fiel Cumplimiento
72	SEGURIDAD & PROTECCION EL	SI	SI	SI	SI	010625333-002 (0	SCOTIABANK PERU	17,060.00	SOLES	18/07/2022	27/02/2023	SI	Fiel Cumplimiento
73	SEGURIDAD & PROTECCION EL	SI	SI	SI	SI	010625331-002 (0	SCOTIABANK PERU	15,600.00	SOLES	19/07/2022	27/02/2023	SI	Fiel Cumplimiento
74	POLYSISTEMAS CORP SAC	SI	SI	SI	SI	0011-0377-98002	BBVA BANCO CONT	57,408.00	SOLES	20/07/2022	17/07/2023	SI	Fiel Cumplimiento
75	ZAT CONSULTING S.A.C.	SI	SI	SI	SI	D194-00943714 (/	BANCO DE CREDITO	20,450.00	SOLES	27/07/2022	20/08/2022	SI	Fiel Cumplimiento
	Tipo A - MIF	Tipo A - MIF	Tipo A - MIF	Tipo A - MIF	Tipo A - MIF	Tipo A - MIF	Tipo A - MIF	Tipo A - MIF	Tipo A - MIF	Tipo A - MIF	Tipo A - MIF	Tipo A - MIF	Tipo B

Leyenda

A Indicar si es una fianza de adelanto o de fiel cumplimiento, y otra descripción o detalle registrado por la entidad

Ministerio de Economía y Finanzas

Firmado Digitalmente por VEGA ANHUAMAN Elio Francisco FAU 20131370645 soft
Fecha: 12/08/2022 18:01:35 COT
Motivo: Firma Digital

SISTEMA ADMINISTRATIVO DE TESORERIA
ANEXO 5.2
DOCUMENTOS VALORADOS

1	**Sector**	Economía y Finanzas
2	**Pliego**	Ministerio de Economía y Finanzas
3	**Unidad Ejecutora**	0046 MEF-Administración General
4	**Fecha Corte**	05.08.2022

N°	Tipo de valorado	Moneda	Monto	Fecha de emisión	Proveedor	Fecha de vencimiento
	A				B	
1	17340340-17340350	S/			BANCO DE LA NACION	
2	17340351-17340367	S/			BANCO DE LA NACION	
3	17340369-17340400	S/			BANCO DE LA NACION	
4	17340401-17340450	S/			BANCO DE LA NACION	
5	17340451-17340500	S/			BANCO DE LA NACION	
6	17340501-17340550	S/			BANCO DE LA NACION	
7	17340551-17340600	S/			BANCO DE LA NACION	
8	17340601-17340650	S/			BANCO DE LA NACION	
9	17340651-17340700	S/			BANCO DE LA NACION	
10	17340701-17340750	S/			BANCO DE LA NACION	
11	17340751-17340800	S/			BANCO DE LA NACION	
12	17340801-17340850	S/			BANCO DE LA NACION	
13	17340851-17340900	S/			BANCO DE LA NACION	
14	17340901-17340950	S/			BANCO DE LA NACION	
15	17340951-17341000	S/			BANCO DE LA NACION	
16	17341001-17341050	S/			BANCO DE LA NACION	
17	17341051-17341100	S/			BANCO DE LA NACION	
18	17341101-17341150	S/			BANCO DE LA NACION	
19	17341151-17341200	S/			BANCO DE LA NACION	
20	17341201-17341250	S/			BANCO DE LA NACION	
21	17341251-17341300	S/			BANCO DE LA NACION	
22	17341301-17341350	S/			BANCO DE LA NACION	
23	17341351-17341400	S/			BANCO DE LA NACION	
24	17341401-17341450	S/			BANCO DE LA NACION	
25	17341451-17341500	S/			BANCO DE LA NACION	
26	17341501-17341550	S/			BANCO DE LA NACION	
27	17341551-17341600	S/			BANCO DE LA NACION	
28	17341601-17341650	S/			BANCO DE LA NACION	
29	17341651-17341700	S/			BANCO DE LA NACION	
30	17341701-17341750	S/			BANCO DE LA NACION	
31	17341751-17341800	S/			BANCO DE LA NACION	
32	17341801-17341850	S/			BANCO DE LA NACION	
33	17341851-17341900	S/			BANCO DE LA NACION	
34	17341901-17341950	S/			BANCO DE LA NACION	
35	17341951-17342000	S/			BANCO DE LA NACION	
36	17342001-17342050	S/			BANCO DE LA NACION	
37	17342051-17342100	S/			BANCO DE LA NACION	
38	17342101-17342150	S/			BANCO DE LA NACION	
39	17342151-17342200	S/			BANCO DE LA NACION	
40	17342201-17342250	S/			BANCO DE LA NACION	
41	17342251-17342300	S/			BANCO DE LA NACION	
42	17342301-17342350	S/			BANCO DE LA NACION	
43	17342351-17342400	S/			BANCO DE LA NACION	
44	17342401-17342450	S/			BANCO DE LA NACION	
45	17342451-17342500	S/			BANCO DE LA NACION	

Ministerio de Economía y Finanzas

Firmado Digitalmente por VEGA ANHUAMAN Elio Francisco FAU 20131370645 soft
Fecha: 12/08/2022 18:01:48 COT
Motivo: Firma Digital

SISTEMA ADMINISTRATIVO DE TESORERIA
ANEXO 5.2
DOCUMENTOS VALORADOS

1	**Sector**	Economía y Finanzas
2	**Pliego**	Ministerio de Economía y Finanzas
3	**Unidad Ejecutora**	0046 MEF-Administración General
4	**Fecha Corte**	05.08.2022

N°	Tipo de valorado	Moneda	Monto	Fecha de emisión	Proveedor	Fecha de vencimiento
	A				B	
46	17342501-17342550	S/			BANCO DE LA NACION	
47	17342551-17342600	S/			BANCO DE LA NACION	
48	17342601-17342650	S/			BANCO DE LA NACION	
49	17342651-17342700	S/			BANCO DE LA NACION	
50	17342701-17342750	S/			BANCO DE LA NACION	
51	17342751-17342800	S/			BANCO DE LA NACION	
52	17342801-17342850	S/			BANCO DE LA NACION	
53	17342851-17342900	S/			BANCO DE LA NACION	
54	17342901-17342950	S/			BANCO DE LA NACION	
55	17342951-17343000	S/			BANCO DE LA NACION	
56	17343001-17343050	S/			BANCO DE LA NACION	
57	17343051-17343100	S/			BANCO DE LA NACION	
58	17343101-17343150	S/			BANCO DE LA NACION	
59	17343151-17343200	S/			BANCO DE LA NACION	
60	17343201-17343250	S/			BANCO DE LA NACION	
61	17343251-17343300	S/			BANCO DE LA NACION	
62	17343301-17343350	S/			BANCO DE LA NACION	
63	17343351-17343400	S/			BANCO DE LA NACION	
64	17343401-17343450	S/			BANCO DE LA NACION	
65	17343451-17343500	S/			BANCO DE LA NACION	
66	17343501-17343550	S/			BANCO DE LA NACION	
67	17343551-17343600	S/			BANCO DE LA NACION	
68	17343601-17343650	S/			BANCO DE LA NACION	
69	17343651-17343700	S/			BANCO DE LA NACION	
70	17343701-17343750	S/			BANCO DE LA NACION	
71	17343751-17343800	S/			BANCO DE LA NACION	
72	17343801-17343850	S/			BANCO DE LA NACION	
73	17343851-17343900	S/			BANCO DE LA NACION	
74	17343901-17343950	S/			BANCO DE LA NACION	
75	17343951-17344000	S/			BANCO DE LA NACION	
76	17344001-17344050	S/			BANCO DE LA NACION	
77	17344051-17344100	S/			BANCO DE LA NACION	
78	17344101-17344150	S/			BANCO DE LA NACION	
79	17344151-17344200	S/			BANCO DE LA NACION	
80	17344201-17344250	S/			BANCO DE LA NACION	
81	17344251-17344300	S/			BANCO DE LA NACION	
82	17344301-17344350	S/			BANCO DE LA NACION	
83	17344351-17344400	S/			BANCO DE LA NACION	
84	17344401-17344450	S/			BANCO DE LA NACION	
85	17344451-17344500	S/			BANCO DE LA NACION	
86	17344501-17344550	S/			BANCO DE LA NACION	
87	17344551-17344600	S/			BANCO DE LA NACION	
88	82734055-82734100	S/			BANCO DE LA NACION	
89	82734101-82734150	S/			BANCO DE LA NACION	
90	82734151-82734200	S/			BANCO DE LA NACION	

Ministerio de Economía y Finanzas

Firmado Digitalmente por VEGA ANHUAMAN Elio Francisco FAU 20131370645 soft
Fecha: 12/08/2022 18:01:54 COT
Motivo: Firma Digital

SISTEMA ADMINISTRATIVO DE TESORERIA
ANEXO 5.2
DOCUMENTOS VALORADOS

1	**Sector**	Economía y Finanzas
2	**Pliego**	Ministerio de Economía y Finanzas
3	**Unidad Ejecutora**	0046 MEF-Administración General
4	**Fecha Corte**	05.08.2022

N°	Tipo de valorado	Moneda	Monto	Fecha de emisión	Proveedor	Fecha de vencimiento
	A				B	
91	79238090-79238100	S/			BANCO DE LA NACION	
92	79238101-79238150	S/			BANCO DE LA NACION	
93	79238151-79238200	S/			BANCO DE LA NACION	
94	79238201-79238250	S/			BANCO DE LA NACION	
95	79238251-79238300	S/			BANCO DE LA NACION	
96	79238301-79238350	S/			BANCO DE LA NACION	
97	79238351-79238400	S/			BANCO DE LA NACION	
98	79238401-79238450	S/			BANCO DE LA NACION	
99	79238451-79238500	S/			BANCO DE LA NACION	
100	80791919-80791950	S/			BANCO DE LA NACION	

Letra, pagaré, factura negociable, etc.
Quien firma el documento valorado

Ministerio de Economía y Finanzas

Firmado Digitalmente por VEGA ANHUAMAN Elio Francisco FAU 20131370645 soft
Fecha: 12/08/2022 18:02:01 COT
Motivo: Firma Digital

SISTEMA ADMINISTRATIVO DE TESORERIA
ANEXO 5.3
FIDEICOMISOS

1	**Sector**	Economía y Finanzas
2	**Pliego**	Ministerio de Economía y Finanzas
3	**Unidad Ejecutora**	0046 MEF-Administración General
4	**Fecha Corte**	05.08.2022

N°	N° Cuenta	Fiduciario	Fideicomitente	Fideicomisario	Moneda	Saldo a la fecha de corte	Concepto	Contrato o Convenio
	A						B	C
1	NO APLICA							

Leyenda

A Digitar los últimos 4 dígitos

B Se refiere al uso actual que tiene la cuenta (por ejemplo, concesiones)

C Adjuntar contrato o convenio suscrito

Comentario.- En caso de no ser aplicable el presente anexo, consignar lo siguiente:

Justificación de N/A del Anexo	Sustento
No se registran operaciones de fideicomiso en la Unidad Ejecutora	No existen documentos que sustenten Op. de fideicomiso en la UE.

Ministerio de Economía y Finanzas

Firmado Digitalmente por VEGA ANHUAMAN Elio Francisco FAU 20131370645 soft
Fecha: 12/08/2022 18:02:13 COT
Motivo: Firma Digital

SISTEMA ADMINISTRATIVO DE TESORERIA
ANEXO 5.4
SALDOS DE CUENTAS

1	**Sector**	09 ECONOMÍA Y FINANZAS
2	**Pliego**	009 MINISTERIO DE ECONOMIA Y FINANZAS
3	**Unidad Ejecutora**	001 MEF-ADMINISTRACIÓN GENERAL
4	**Fecha Corte**	05.08.2022

N°	N° Cuenta	Entidad Financiera	Saldo a la fecha de corte	Tipo de Instrumento	Moneda	Concepto	Conciliación Bancaria
	A			B		C	D
1	3290	BANCO DE LA NACIÓN	2,139,485.73	CUENTA CORRIENTE	SOLES	MEF ADMINISTRACION GENERAL RDR D.S.195-2001-EF.	
2	1184	BANCO DE LA NACIÓN	1,142.89	CUENTA CORRIENTE	SOLES	DONACIONES OGA - PASA.	
3	1192	BANCO DE LA NACIÓN	1,582,613.96	CUENTA CORRIENTE	SOLES	MEF ADMINISTRACION GENERAL - RETENCIONES 10% LEY 28015 ART.21.	
4	2989	BANCO DE LA NACIÓN	8,696,914.18	CUENTA CORRIENTE	SOLES	MINISTERIO DE ECONOMIA Y FINANZAS D.LEG.940.	
5	4224	BANCO DE LA NACIÓN	523,945.84	CUENTA CORRIENTE	SOLES	MEF-ADMINISTRACION GENERAL - COMISION DE GESTION-CADIC.	
6	3334	BANCO DE LA NACIÓN	110,774.25	CUENTA CORRIENTE	SOLES	MEF-ADM.GENERAL - DEVOLUCIONES DE VIATICOS.	
7	3727	BANCO DE LA NACIÓN	1,273,528.10	CUENTA CORRIENTE	SOLES	MEF ADMINISTRACION GENERAL - EJECUCION CARTAS FIANZAS POR GARANTIAS.	
8	9058	BANCO DE LA NACIÓN	918,315.89	CUENTA CORRIENTE	DÓLARES	MEF ADMINISTRACION GENERAL - COMISION DE GESTION D.S.195-2001-EF CADIC.	
9	2598	BANCO DE LA NACIÓN	4,288.96	CUENTA CORRIENTE	DÓLARES	MEF ADMNISTRACION GENERAL -DONAC.OGA-PASA.	
10	9723	BANCO DE LA NACIÓN	0.00	CUENTA CORRIENTE	SOLES	MEF ADMINISTRACION GENERAL - CUT	
Tipo A - MIF	Tipo A - MIF	Tipo A - MIF	Tipo A - MIF	Tipo A - MIF	Tipo A - MIF	Tipo B	Tipo B

Leyenda

A	Ingrese los 4 ultimos dígitos
B	Ejemplo: Cuenta corriente, Cuenta de ahorros
C	Se refiere al uso actual que tiene la cuenta (ejemplo: remuneraciones, cuenta central de encargos, etc)

Ministerio de Economía y Finanzas

Firmado Digitalmente por VEGA ANHUAMAN Elio Francisco FAU 20131370645 soft
Fecha: 12/08/2022 18:02:24 COT
Motivo: Firma Digital

SISTEMA ADMINISTRATIVO DE TESORERIA
ANEXO 5.5
TITULARES Y SUPLENTES

1	**Sector**	09 ECONOMÍA Y FINANZAS
2	**Pliego**	009 MINISTERIO DE ECONOMIA Y FINANZAS
3	**Unidad Ejecutora**	001 MEF-ADMINISTRACIÓN GENERAL
4	**Fecha Corte**	05.08.2022

N°	DNI	Apellidos y Nombres	Fecha de Inicio	Cargo	N° Resolución de Designación
			A	B	C
1	47836596	MENDOZA TORRES PAUL ALEXANDER	21/05/2018	ANALISTA EN DOCUMENTOS DE TESORERIA	139-2018-EF/43.01
2	18015387	VEGA ANHUAMAN ELIO FRANCISCO	9/08/2016	RESPONSABLE DEL EQUIPO DE TRABAJO DE TESORERIA	305-2016-EF/43.01
3	17903723	SICCHA MARTÍNEZ ROGER ALBERTO	17/10/2019	DIRECTOR GENERAL DE LA OFICINA GENERAL DE ADMINISTRACIÓN	498-2019-EF/43.01
4	09711784	ASCENCIO SALAS HENRRY PERCY	9/08/2016	ESPECIALISTA EN FINANZAS I	305-2016-EF/43.01
	Tipo B	Tipo B	Tipo B	Tipo B	Tipo B

Leyenda

A	Fecha en la cual tiene la facultad de firmar documentos para pago
B	El nombre del puesto que ocupa en la entidad
C	N° de Resolución y que indique si es titular o suplente

Ministerio de Economía y Finanzas

Firmado Digitalmente por VEGA ANHUAMAN Elio Francisco FAU 20131370645 soft
Fecha: 12/08/2022 18:02:37 COT
Motivo: Firma Digital

SISTEMA ADMINISTRATIVO DE TESORERIA
ANEXO 5.6
ULTIMOS GIROS REALIZADOS POR FUENTE DE FINANCIAMIENTO

1	**Sector**	09 ECONOMÍA Y FINANZAS
2	**Pliego**	009 MINISTERIO DE ECONOMIA Y FINANZAS
3	**Unidad Ejecutora**	001 MEF-ADMINISTRACIÓN GENERAL
4	**Fecha Corte**	05.08.2022

N°	Mes	Expediente SIAF	Código de Documento	Número de Documento	Fecha de Autorización	Nombre de Fuente de Financiamiento	Fuente de Financiamiento	RUC	Nombre del Proveedor	Moneda
			A			B	C			
1	AGOSTO 2022	0000003321	068	22001745	5/08/2022	Recursos Ordinarios	00		BANCO DE LA NACIÓN	Soles
2	AGOSTO 2022	0000003317	081	22004004	5/08/2022	Recursos Directamente Recaudados	09		IZQUIERDO VASQUEZ WALTER QUIRINO	Soles
3	DICIEMBRE 2020	0000007880	084	20200747	31/12/2020	Recursos por Operaciones Oficiales de Crédito	19		JUDICIALES BONO DE REACTIVACIÓN ECONÓMICA	Soles
4	AGOSTO 2022	0000003320	065	82734058	04/08/2022	No presupuestal	88		BANCO DE LA NACIÓN	Soles

Leyenda

A Por ejemplo 065 - Cheque, 068 - Carta Orden, 081 - Transferencia a cuentas de terceros
B Por ejemplo Recusos Ordinarios, Endeudamiento Externo
C Código de la Fuente de Financiamiento

Ministerio de Economía y Finanzas

Firmado Digitalmente por
VEGA ANHUAMAN Elio
Francisco FAU
20131370645 soft
Fecha: 12/08/2022
18:02:49 COT
Motivo: Firma Digital

Monto
65,000.00
3,500.00
1,254.90
965.28

SISTEMA ADMINISTRATIVO DE ENDEUDAMIENTO
ANEXO 6.1
PRESTAMOS

1	**Sector**	Economía y Finanzas
2	**Pliego**	Ministerio de Economía y Finanzas
3	**Unidad Ejecutora**	0046 - MEF Administración General
4	**Fecha Corte**	5/08/2022

N°	Norma legal que aprobó el préstamo	Monto del préstamo asignado a la entidad (1)	Moneda	Destino de la operación	Fuente de financiamiento	Fecha de entrada de vigencia del préstamo	Fecha final contractual para utilización de desembolsos	Fecha final vigente para utilización de desembolsos	Monto desembolsado hasta 31 de diciembre del año anterior (2)	Monto desembolsado durante el año fiscal vigente (3)	Monto total desembolsado (2) + (3) = (4)	Desembolso no requerido por la entidad (5)	Proyección de desembolsos del año n	Saldo por desembolsar (1) - (4) - (5)	Proyección de desembolsos			
															Año n[1] +1	Año n +2	Año n +3	Saldo por desembolsar después del año n +3
	A			B	C							D						
	NO APLICA																	

Nota
1 Año n es el año actual

Leyenda
A Tipo y número de documento de aprobación del préstamo
B Objeto del préstamo o contrato (proyecto financiado con el préstamo)
C Institución que otorga el préstamo
D Corresponde a parte del importe concertado o asignado, que ya no será utilizado o solicitado

Base Legal
1 Decreto Legislativo Nº 1436, Decreto Legislativo Marco de la Administración Financiera del Sector Público.
2 Decreto Legislativo Nº 1437, Decreto Legislativo del Sistema Nacional de Endeudamiento Público.
3 Ley Nº 31086, Ley de Endeudamiento del Sector Público para el Año Fiscal 2021.
4 Resolución Directoral N° 21-2006-EF/75.01 que aprueba la Directiva de Desembolsos de las Operaciones de Endeudamiento y Administración de Deuda.
5 Resolución Directoral Nº 015-2019-EF-52.01, Aprueban la "Directiva para la Concertación de Operaciones de Endeudamiento Público, Contratación de Financiamientos Contingentes, y Otorgamiento o Contratación de Garantías en Asociaciones Público Privadas".

Comentario.- En caso de no ser aplicable el presente anexo, consignar lo siguiente:

Justificación de N/A del Anexo	Sustento
No se registran operaciones de endeudamiento.en la UE.	No existen documentos que sustenten Op. de endeudamiento en la UE.

Ministerio de Economía y Finanzas

Firmado Digitalmente por VEGA ANHUAMAN Elio Francisco FAU 20131370645 soft
Fecha: 12/08/2022 18:08:55 COT
Motivo: Firma Digital

Firmado Digitalmente por JIMENEZ GUERRERO Mario Eduardo FAU 20131370645 soft
Fecha: 12/08/2022 10:11:13 COT
Motivo: Firma Digital

Ministerio de Economía y Finanzas

SISTEMA ADMINISTRATIVO DE ABASTECIMIENTO

ANEXO 7.1

PROCEDIMIENTOS DE SELECCIÓN (Convocados)

1 Sector 09 ECONOMIA Y FINANZAS
2 Pliego 009 M. ECONOMIA Y FINANZAS
3 Unidad Ejecutora 001-46 MEF-ADMINISTRACION GENERAL
4 Fecha Corte 5/08/2022

N°	Base Legal (RÉGIMEN)		Código Convocatoria PAC	Tipo de Procedimiento de Selección [1]	N° procedimiento de selección	Objeto Contractual [2]	Objetivo de la Contratación (Descripción del procedimiento de selección)	Número de Certificación Presupuestal	Valor Referencial / Valor Estimado S/	Fecha de Convocatoria	Fecha de Adjudicación (Buena Pro Prevista)	Precisar si la Convocatoria es indispensable para la continuidad de Servicios Públicos (Si / No)
	Norma y Número	Nombre de la Norma										
1	LEY-30225	Ley de Contrataciones del Estado	24 - 2021	AS	AS-SM-12-2021-EF/43-1	SERVICIO	CONSULTORÍA PARA EVALUACIÓN DEL SISTEMA NACIONAL ESPECIALIZADO DE JUSTICIA PARA LA PROTECCIÓN Y SANCIÓN DE LA VIOLENCIA CONTRA LAS MUJERES E INTEGRANTES DEL GRUPO FAMILIAR (SNEJ)	1610-2021	S/ 228,140.11	28/09/2021	CANCELADO	SI
2	LEY-30225	Ley de Contrataciones del Estado	70 - 2021	AS	AS-SM-19-2021-EF/43-2	SERVICIO	CONTRATACIÓN DEL SERVICIO DE DESARROLLO DE CAPACIDADES EN INTELIGENCIA ARTIFICIAL PARA EL MINISTERIO DE ECONOMÍA Y FINANZAS	134-2022	S/ 40,000.00	22/12/2021	CANCELADO	SI
3	LEY-30225	Ley de Contrataciones del Estado	76 - 2021	LP	LP-SM-3-2021-EF/43-1	BIEN	SOLUCIÓN DE CIBERSEGURIDAD PARA LA PROTECCIÓN AVANZADA DE CORREO DE LA INFRAESTRUCTURA TECNOLÓGICA DEL MINISTERIO DE ECONOMÍA Y FINANZAS, EN EL MARCO DE LA INVERSIÓN CON CÓDIGO ÚNICO N° 2455051	344 y 345-2022	S/ 1,484,000.00	17/11/2021	18/02/2022	SI
4	LEY-30225	Ley de Contrataciones del Estado	07 - 2021	CP	CP-SM-9-2021-EF/43-1	SERVICIO	CONTRTACIÓN DEL SERVICIO DE TELEFONIA MOVILES (CELULAR) PARA EL MINISTERIO DE ECONOMIA Y FINANZAS (Item 02, 03 y 04)	399-2022	S/ 620,464.80	18/11/2021	14/03/2022	SI
5	LEY-30225	Ley de Contrataciones del Estado	47 - 2022	AS	AS-SM-2-2022-EF/43-1 (DERIVADA DEL CP-SM-9-2021-EF/43-1)	SERVICIO	CONTRTACIÓN DEL SERVICIO DE TELEFONIA MOVILES (CELULAR) PARA EL MINISTERIO DE ECONOMIA Y FINANZAS (Item 01 y 05)	399-2022	S/ 1,750,318.24	31/03/2022	28/04/2022	SI
6	LEY-30225	Ley de Contrataciones del Estado	35 - 2022	DIRECTA	DIRECTA-PROC-1-2022-EF/43-1	SERVICIO	CONTRATACIÓN DEL SERVICIO DE ALQUILER DE EQUIPOS DE CÓMPUTO PORTÁTILES A DEMANDA EN EL MARCO DEL DECRETO LEGISLATIVO N°1505	176-2022	S/295,567.20	10/02/2022	11/02/2022	SI
7	LEY-30225	Ley de Contrataciones del Estado	31 - 2022	DIRECTA	DIRECTA-PROC-2-2022-EF/43-1	SERVICIO	CONTRATACION DEL SERVICIO DE ACCESO A BASE DE DATOS PARA EL ANALISIS DE INFORMACIÓN ECONÓMICA - FINANCIERA NACIONAL	321-2022	S/39,999.36	22/02/2022	02/03/2022	SI
8	LEY-30225	Ley de Contrataciones del Estado	41 - 2022	SIE	SIE-SIE-1-2021-EF/43-2	BIEN	CONTRATACION DEL SUMINISTRO DE GASOHOL 97 PLUS PARA LA FLOTA VEHICULAR DEL MINISTERIO DE ECONOMIA Y FINANZAS	168-2022	S/ 378,000.00	28/02/2022	28/03/2022	SI
9	LEY-30225	Ley de Contrataciones del Estado	32 - 2022	DIRECTA	DIRECTA-PROC-3-2022-EF/43-1	SERVICIO	CONTRATACION DEL SERVICIO DE ACCESO A UNA PLATAFORMA DE ACCESO A INFORMACION FINANCIERA INTERNACIONAL	320-2022	S/250,274.32	1/03/2022	03/03/2022	SI
10	LEY-30225	Ley de Contrataciones del Estado	39 - 2022	AS	AS-SM-9-2021-EF/43-3	SERVICIO	CONTRATACIÓN DEL SERVICIO DE MANTENIMIENTO Y SOPORTE TÉCNICO DE LOS SISTEMAS DEL CENTRO DE CÓMPUTO DEL MEF	346-2022	S/171,093.86	4/03/2022	21/03/2022	SI
11	LEY-30225	Ley de Contrataciones del Estado	40 - 2022	AS	AS-SM-14-2021-EF/43-2	SERVICIO	CONTRATACIÓN DEL SERVICIO DE FOTOCOPIADO E IMPRESIONES PARA LOS CONECTAMEF A NIVEL NACIONAL	425-2022	S/ 182,579.04	4/03/2022	30/03/2022	SI
12	LEY-30225	Ley de Contrataciones del Estado	43 - 2022	DIRECTA	DIRECTA-PROC-5-2022-EF/43-1	SERVICIO	SERVICIO DE ARRENDAMIENTO DE INMUEBLE PARA EL CONECTAMEF PUNO	478-2022	S/252,000.00	11/03/2022	11/03/2022	SI
13	LEY-30225	Ley de Contrataciones del Estado	27 - 2022	DIRECTA	DIRECTA-PROC-4-2022-EF/43-1	SERVICIO	CONTRATACIÓN DEL SERVICIO DE TRANSPORTE PARA EL TRASLADO DE SERVIDORES, EN EL MARCO DEL DECRETO LEGISLATIVO N°1505	433-2022	S/572,340.53	17/03/2022	18/03/2022	SI

MEF

Firmado Digitalmente por TEMOCHE ERQUIAGA Eliana Bertha FAU 20131370645 soft
Fecha: 12/08/2022 09:48:03 COT
Motivo: Doy V° B°

N°	Base Legal (RÉGIMEN)		Código Convocatoria PAC	Tipo de Procedimiento de Selección [1]	N° procedimiento de selección	Objeto Contractual [2]	Objetivo de la Contratación (Descripción del procedimiento de selección)	Número de Certificación Presupuestal	Valor Referencial / Valor Estimado S/	Fecha de Convocatoria	Fecha de Adjudicación (Buena Pro Prevista)	Precisar si la Convocatoria es indispensable para la continuidad de Servicios Públicos (Si / No)
	Norma y Número	Nombre de la Norma										
14	LEY-30225	Ley de Contrataciones del Estado	4 - 2022	CP	CP-SM-1-2022-EF/43-1	SERVICIO	CONTRATACIÓN DEL SERVICIO DE ADMINISTRACIÓN DE LA INSTITUCIÓN ADMINISTRADORA DE FONDOS DE ASEGURAMIENTO EN SALUD DEL MINISTERIO DE ECONOMÍA Y FINANZAS.	485-2022	S/1,251,473.57	18/03/2022	09/05/2022	SI
15	LEY-30225	Ley de Contrataciones del Estado	44 - 2022	CP	AS-SM-1-2022-EF/43-1 (DERIVADA DEL CP-SM-8-2021-EF/43-1)	SERVICIO	SERVICIO DE INTERMEDIACIÓN LABORAL PARA REALIZAR ACTIVIDADES DE DESARROLLO INFORMÁTICO PARA EL SISTEMA INTEGRADO DE GESTIÓN ADMINISTRATIVA, EN EL MARCO DE LA INVERSIÓN CON CÓDIGO ÚNICO N 2487753	332-2022	S/ 11,948,074.24	29/03/2022	CANCELADO	SI
16	LEY-28933	Ley que establece el sistema de coordinación y respuesta del Estado en controversias internacionales de inversión	46 - 2022	RES	RES-PROC-2-2022-EF/43-1	SERVICIO	SERVICIO DE ASESORÍA JURÍDICA EN EL MARCO DE LA CONTROVERSIA INICIADA POR RAÚL FRANCISCO JAVIER LINARES SANOJA, ARAM ASSET MANAGEMENT, N.V. E INTRESOR S.A.C. CONTRA LA REPÚBLICA DEL PERÚ	506-2022	S/20,239,450.00	1/04/2022	01/04/2022	SI
17	LEY-28933	Ley que establece el sistema de coordinación y respuesta del Estado en controversias internacionales de inversión	45 - 2022	RES	RES-PROC-3-2022-EF/43-1	SERVICIO	SERVICIO DE ASESORÍA JURÍDICA EN EL MARCO DE LA CONTROVERSIA INICIADA POR GRAMERCY FUNDS MANAGEMENT LLC Y GRAMERCY PERÚ HOLDINGS LLC CONTRA LA REPÚBLICA DEL PERÚ	512-2022	S/48,125.00	1/04/2022	01/04/2022	SI
18	LEY-30225	Ley de Contrataciones del Estado	42 - 2022	AS	AS-SM-24-2021-EF/43-3	SERVICIO	CONTRTACIÓN DEL SERVICIO DEL EXAMEN MÉDICO OCUPACIONAL DIRIGIDO A LOS/AS SERVIDORES/AS COMPRENDIDOS EN EL DECRETO LEGISLATIVO N 276, N 1057-CAS Y SERVIR DE LOS DISTINTOS ÓRGANOS DEL MINISTERIO DE ECONOMÍA Y FINANZAS.	141-2022	S/ 210,630.00	21/04/2022	DESIERTO	SI
19	LEY-30225	Ley de Contrataciones del Estado	8 - 2022	CP	CP-SM-2-2022-EF/43-1	SERVICIO	CONTRATACION DEL SERVICIO DE MONITOREO Y SOPORTE TECNICO ESPECIALIZADO PARA LOS SERVICIOS DE PRODUCCION Y BASES DE DATOS DEL CENTRO DE CÓMPUTO DEL MINISTERIO DE ECONOMÍA Y FINANZAS	577-2022	S/566,400.00	17/05/2022	21/07/2022	SI
20	Decreto Supremo N° 167-2021-EF	Procedimientos para la contratación del servicio de asesoría legal, financiera y otros servicios especializados en el marco del Decreto Legislativo N° 1437, Decreto Legislativo del Sistema Nacional de Endeudamiento Público	19 - 2022	RES	RES-PROC-4-2022-EF/43-1	SERVICIO	SERVICIO DE INFORMACION FINANCIERA BLOOMBERG TERMINAL	661-2022	S/479,344.32	30/05/2022	30/05/2022	SI
21	LEY-30225	Ley de Contrataciones del Estado	1 - 2022	AS	AS-SM-3-2022-EF/43-1	SERVICIO	CONTRATACION DEL SERVICIO DE TELEVISIÓN POR CABLE O SATELITE PARA EL MINISTERIO DE ECONOMIA Y FINANZAS	715-2022	S/ 51,094.50	31/05/2022	DESIERTO	SI
22	LEY-28933	Ley que establece el sistema de coordinación y respuesta del Estado en controversias internacionales de inversión	50 - 2022	RES	RES-PROC-5-2022-EF/43-1	SERVICIO	SERVICIOS DE ASESORÍA JURÍDICA EN EL MARCO DE LA CONTROVERSIA INICIADA POR LA EMPRESA METRO DE LIMA LÍNEA 2 S.A. CONTRA LA REPÚBLICA DEL PERÚ	774-2022	S/22,041,250.00	14/06/2022	14/06/2022	SI
23	LEY-30225	Ley de Contrataciones del Estado	6 - 2022	CP	CP-SM-3-2022-EF/43-1	SERVICIO	CONTRATACION DEL SERVICIO DE ALQUILER DE UN SISTEMA DE VIDEO SEGURIDAD PARA EL MINISTERIO DE ECONOMIA Y FINANZAS	815-2022	S/1,935,600.00	20/06/2022	25/08/2022	SI
24	LEY-30225	Ley de Contrataciones del Estado	49 - 2022	AS	AS-SM-4-2022-EF/43-1	SERVICIO	SERVICIO DE NOTIFICACIÓN ELECTRÓNICA PARA EL TRIBUNAL FISCAL	764-2022	S/ 221,695.94	22/06/2022	15/07/2022	SI
25	LEY-30225	Ley de Contrataciones del Estado	48 - 2022	DIRECTA	DIRECTA-PROC-6-2022-EF/43-1	SERVICIO	SERVICIO DE DEFENSA Y ASESORÍA LEGAL EN MATERIA PENAL, PROCESAL PENAL Y DERECHO PÚBLICO PARA EX FUNCIONARIO	753-2022	S/160,000.00	23/06/2022	28/03/2022	SI
26	LEY-30225	Ley de Contrataciones del Estado	29 - 2022	AS	AS-SM-18-2020-EF/43-5	SERVICIO	CONTRATACIÓN DEL SERVICIO DE SUSCRIPCIÓN ANUAL EN LÍNEA (VÍA WEB) DE ANÁLISIS Y BASE DE DATOS DEL MERCADO DEL COBRE PARA LA DIRECCIÓN GENERAL DE POLÍTICA MACROECONÓMICA Y DESCENTRALIZACIÓN FISCAL.	361-2022	S/79,004.54	4/07/2022	DESIERTO	SI

MEF

Firmado Digitalmente
por TEMOCHE
ERQUIAGA Eliana Bertha
FAU 20131370645 soft
Fecha: 12/08/2022
09:48:34 COT
Motivo: Doy V° B°

N°	Base Legal (RÉGIMEN)		Código Convocatoria PAC	Tipo de Procedimiento de Selección [1]	N° procedimiento de selección	Objeto Contractual [2]	Objetivo de la Contratación (Descripción del procedimiento de selección)	Número de Certificación Presupuestal	Valor Referencial / Valor Estimado S/	Fecha de Convocatoria	Fecha de Adjudicación (Buena Pro Prevista)	Precisar si la Convocatoria es indispensable para la continuidad de Servicios Públicos (Si / No)
	Norma y Número	Nombre de la Norma										
27	LEY-30225	Ley de Contrataciones del Estado	34 - 2022	AS	AS-SM-5-2022-EF/43-1	SERVICIO	CONSULTORÍA PARA LA EVALUACIÓN DE DISEÑO Y PROCESOS DEL PROGRAMA NACIONAL DE ALIMENTACIÓN ESCOLAR QALI WARMA (PNAEQW)	752-2022	S/ 249,647.20	15/07/2022	15/08/2022	SI
28	LEY-30225	Ley de Contrataciones del Estado	53 - 2022	LP	LP-SM-3-2022-EF/43-1	BIEN	CONTRATACIÓN DE SOLUCIONES DE CIBERSEGURIDAD PARA EL DESARROLLO SEGURO DE APLICACIONES EN LA INFRAESTRUCTURA TECNOLÓGICA DEL MINISTERIO DE ECONOMÍA Y FINANZAS, EN EL MARCO DE LA INVERSIÓN CON CÓDIGO ÚNICO 2455051	861 y 862-2022	S/3,733,500.00	15/07/2022	31/08/2022	SI
29	LEY-30225	Ley de Contrataciones del Estado	52 - 2022	LP	LP-SM-1-2022-EF/43-1	BIEN	CONTRATACIÓN DE SOLUCIÓN DE CIBERSEGURIDAD PARA LA PREVENCIÓN DE FUGA DE INFORMACIÓN DE LA INFRAESTRUCTURA TECNOLÓGICA DEL MINISTERIO DE ECONOMÍA Y FINANZAS, EN EL MARCO DE LA INVERSIÓN CON CÓDIGO ÚNICO 2455051	853 y 854-2022	S/3,050,000.00	18/07/2022	05/09/2022	SI
30	LEY-30225	Ley de Contrataciones del Estado	54 - 2022	LP	LP-SM-2-2022-EF/43-1	BIEN	CONTRATACIÓN DE SOLUCIONES DE CIBERSEGURIDAD PARA LA GESTIÓN DE SEGURIDAD DE TI DE LA INFRAESTRUCTURA TECNOLÓGICA DEL MINISTERIO DE ECONOMÍA Y FINANZAS, EN EL MARCO DE LA INVERSIÓN CON CÓDIGO ÚNICO 2455051	863 y 864-2022	S/2,544,940.16	21/07/2022	02/09/2022	SI
31	LEY-30225	Ley de Contrataciones del Estado	60 - 2022	DIRECTA	DIRECTA-PROC-7-2022-EF/43-1	SERVICIO	SERVICIO DEFENSA Y ASESORÍA LEGAL EN MATERIA PENAL PARA EX FUNCIONARIA	909-2022	S/80,000.00	21/07/2022	26/07/2022	SI
32	LEY-30225	Ley de Contrataciones del Estado	57 - 2022	LP	LP-SM-4-2022-EF/43-1	BIEN	SOLUCIONES DE CIBERSEGURIDAD DE BALANCEADOR DE APLICACIONES Y HSM DE LA INFRAESTRUCTURA TECNOLÓGICA DEL MINISTERIO DE ECONOMÍA Y FINANZAS, EN EL MARCO DE LA INVERSIÓN CON CÓDIGO ÚNICO 2455051	892-2022	S/6,988,000.00	25/07/2022	02/09/2022	SI
33	LEY-30225	Ley de Contrataciones del Estado	59 - 2022	LP	LP-SM-5-2022-EF/43-1	BIEN	CONTRATACIÓN DE LA SOLUCION PARA EL DESCUBRIMIENTO PREDICTIVO DE AMENAZAS AVANZADAS CON FUENTES DE DATOS ESTRUCTURADOS Y NO ESTRUCTURADOS DE LA INFRAESTRUCTURA TECNOLÓGICA DEL MINISTERIO DE ECONOMÍA Y FINANZAS, EN EL MARCO DE LA INVERSIÓN CON CÓDIGO ÚNICO 2455051	901-2022	S/6,794,921.72	27/07/2022	06/09/2022	SI
34	LEY-30225	Ley de Contrataciones del Estado	61 - 2022	LP	LP-SM-6-2022-EF/43-1	BIEN	SOLUCIONES DE CIBERSEGURIDAD PARA LA ADMINISTRACIÓN DE DISPOSITIVOS MÓVILES, CONTROL ACCESO DE CUENTAS PRIVILEGIADAS Y ASISTENCIA REMOTA DE LA INFRAESTRUCTURA TECNOLÓGICA DEL MINISTERIO DE ECONOMÍA Y FINANZAS, EN EL MARCO DE LA INVERSIÓN CON CÓDIGO ÚNICO 2455051	910-2022	S/4,728,875.06	2/08/2022	08/09/2022	SI
35	LEY-30225	Ley de Contrataciones del Estado	15 - 2022	Compras por catálogo CM	No aplica	SERVICIO	CONTRATACIÓN DEL SERVICIO DE AGENCIAMIENTO DE PASAJES AEREOS NACIONALES POR ACUERDO MARCO PARA EL MINISTERIO DE ECONOMIA Y FINANZAS	05, 14,15,16 y 17-2022	S/ 143,154.68 **(3)**	18/01/2022	04/08/2022	SI
36	LEY-30225	Ley de Contrataciones del Estado	20 - 2022	Compras por catálogo CM	No aplica	BIEN	CONTRATACION DE PAPEL HIGIENICO DE 550m PARA EL MINISTERIO DE ECONOMIA Y FINANZAS (2400 Unidades)	821-2022	S/ 18,004.44 **(4)**	16/06/2022	01/07/2022	SI
37	LEY-30225	Ley de Contrataciones del Estado	21 - 2022	Compras por catálogo CM	No aplica	SERVICIO	CONTRATACIÓN DEL SERVICIO DE AGENCIAMIENTO DE PASAJES AEREOS INTERNACIONALES POR ACUERDO MARCO PARA EL MINISTERIO DE ECONOMIA Y FINANZAS	601, 252, 272, 613, 731, 791, 809 y 808-2022	S/ 40,661.43 **(5)**	18/01/2022	30/06/2022	SI
38	LEY-30225	Ley de Contrataciones del Estado	33 - 2022	Compras por catálogo CM	No aplica	BIEN	SUMINISTRO DE UTILES DE OFICINA ACUERDO MARCO - Item N° 1, 11, 14, 26, 30, 76 y 83	910-2022, 812-2022, 852-2022	S/ 8,722.17 **(6)**	19/05/2022, 10/06/2022, 30/06/2022	26/05/2022, 16/06/2022, 06/07/2022	SI
39	LEY-30225	Ley de Contrataciones del Estado	37 - 2022	Compras por catálogo CM	No aplica	BIEN	CONTRATACION DE TONER PARA LAS DIFERENTES DEPENDENCIAS DEL MINISTERIO DE ECONOMIA Y FINANZAS - Item N° 5, 6, 7, 8, 10, 12, 13, 14, 15, 16 y 17	602-2022, 890-2022	S/ 77,423.52 **(7)**	21/04/2022, 11/07/2022	28/04/2022, 18/07/2022	SI

(3) El valor estimado programado en el Plan Anual de Contrataciones corresponde a S/ 1,092,389.00; sin embargo, al término del periodo a reportar solo se ha convocado por el monto que figura en el cuadro.

(4) El valor estimado programado en el Plan Anual de Contrataciones corresponde a S/ 91,114.88; sin embargo, al término del periodo a reportar solo se ha convocado por el monto que figura en el cuadro.

(5) El valor estimado programado en el Plan Anual de Contrataciones corresponde a S/ 60,6810.00; sin embargo, al término del periodo a reportar solo se ha convocado por el monto que figura en el cuadro.

(6) El valor estimado programado en el Plan Anual de Contrataciones corresponde a S/ 285,321.10; sin embargo, al término del periodo a reportar solo se ha convocado por el monto que figura en el cuadro.

(7) El valor estimado programado en el Plan Anual de Contrataciones corresponde a S/ 175,439.94; sin embargo, al término del periodo a reportar solo se ha convocado por el monto que figura en el cuadro.

MEF

Firmado Digitalmente
por TEMOCHE
ERQUIAGA Eliana Bertha
FAU 20131370645 soft
Fecha: 12/08/2022
09:48:40 COT
Motivo: Doy V° B°

N°	Base Legal (RÉGIMEN)		Código Convocatoria PAC	Tipo de Procedimiento de Selección [1]	N° procedimiento de selección	Objeto Contractual [2]	Objetivo de la Contratación (Descripción del procedimiento de selección)	Número de Certificación Presupuestal	Valor Referencial / Valor Estimado S/	Fecha de Convocatoria	Fecha de Adjudicación (Buena Pro Prevista)	Precisar si la Convocatoria es indispensable para la continuidad de Servicios Públicos (Si / No)
	Norma y Número	Nombre de la Norma										

1 TIPO DE PROCEDIMIENTO DE SELECCIÓN	
ABR	Adjudicación Abreviada
AMC - Cent. Disp. Com. Final Ley 30114	Adjudicación de Menor Cuantía - Centésima Disposición Complementaria Final de la Ley Nº 30114
AMC - DU 004-2014	Adjudicación de Menor Cuantía - Decreto de Urgencia Nº 004-2014
AMC - DU 130-2001	Adjudicación de Menor Cuantía - Decreto de Urgencia Nº 130-2001
AMC - DL 1023	Adjudicación de Menor Cuantía - Decreto Legislativo Nº 1023
AMC - Ley 26859	Adjudicación de Menor Cuantía - Ley Nº 26859
AMC - Ley 27638	Adjudicación de Menor Cuantía - Ley Nº 27638
AMC - Ley Nº 30191	Adjudicación de Menor Cuantía - Ley Nº 30191
AMC - Ley Nº 30306	Adjudicación de Menor Cuantía - Ley Nº 30306
AMC - Oct. Disp. Com. Final del DL 1017	Adjudicación de Menor Cuantía - Octava Disposición Complementaria final del DL Nº 1017
ACM	Adjudicación para Contrato Marco
AS	Adjudicación Simplificada
AS - Dec. Disp. Com. Final Reg. Ley 30225	Adjudicación Simplificada - Décima Disposición Complementaria Final Reg. Ley 30225
AS-DS288-2019EF	Adjudicación Simplificada - DS288-2019-EF
AS-Ley31125	Adjudicación Simplificada - Ley N° 31125
AS-Ley26859	Adjudicación Simplificada - Ley Nº 26859
AS-Ley 30556	Adjudicación Simplificada - Ley Nº 30556
AS - 7ma. Disp. Com. Final Reg. Ley 30225	Adjudicación Simplificada - Séptima Disposición Complementaria Final Reg. Ley 30225
AS-DU114 2020	Adjudicación Simplificada-Decreto de Urgencia 114-2020
AS-DL 1325	Adjudicación Simplificada-Decreto Legislativo N° 1325
AS-DL 1355	Adjudicación Simplificada-Decreto Legislativo N° 1355
AS-Homologacion	Adjudicación Simplificada-Homologación
COMPRE	Comparación de Precios
COMPRE-DL 1314	Comparación de Precios-Decreto Legislativo N° 1314
Compras por catálogo CM	Compras por catálogo (Convenio Marco)
CPA	Concurso de Proyectos Arquitectónicos
CP	Concurso Público
CP-DS288-2019EF	Concurso Público - DS288-2019-EF
DIRECTA	Contratación Directa
DIR	Contratación Directa (Petroperú)
INTER	Contratación Internacional
CMA	Contratación por Competencia Mayor
CME	Contratación por Competencia Menor

2 OBJETO CONTRACTUAL	
Bien	Productos físicos, incluye los suministros.
Consultoria de Obra	Son productos no físicos, incluye la elaboración de expediente técnico de obra, supervisión de obra.
Obra	Productos físicos, incluye construcción, remodelación, demolición, rehabilitación, etc
Servicio	Son productos no físicos, incluye servicios en general, servicios de consultoría arrendamientos de Bienes, seguros, etc.

MEF

Firmado Digitalmente
por TEMOCHE
EROUIAGA Eliana Bertha
FAU 20131370645 soft
Fecha: 12/08/2022
09:48:49 COT
Motivo: Doy V° B°

N°	Base Legal (RÉGIMEN)		Código Convocatoria PAC	Tipo de Procedimiento de Selección [1]	N° procedimiento de selección	Objeto Contractual [2]	Objetivo de la Contratación (Descripción del procedimiento de selección)	Número de Certificación Presupuestal	Valor Referencial / Valor Estimado S/	Fecha de Convocatoria	Fecha de Adjudicación (Buena Pro Prevista)	Precisar si la Convocatoria es indispensable para la continuidad de Servicios Públicos (Si / No)
	Norma y Número	Nombre de la Norma										
	CONV	Convenio										
	Conv. Colaboración	Convenios de Colaboración y otros de naturaleza análoga										
	Entre Estados	Entre Estados										
	EX-CE	Extensión de Catálogo Electrónico										
	IM-CE	Implementación de Catálogo Electrónico										
	IN-PROV	Incorporación de Proveedores										
	LP	Licitación Pública										
	PAB	Procedimiento de Contratación para Proceso Abierto										
	PLC	Procedimiento de Contratación para Proceso Lista Corta										
	PEC	Procedimiento Especial de Contratación										
	PEC-NCPD	Procedimiento Especial de Contratación-Nueva Convocatoria por Desierto										
	PES	Procedimiento Especial de Selección										
	COM	Proceso por Competencia										
	RES	Regímen Especial										
	SCI	Selección de Consultores Individuales										
	Serv. Pub.	Servicios Públicos										
	SIE	Subasta Inversa Electrónica										
	SIEC	Subasta Inversa Electrónica Corporativa										
	MENOR 8UIT CCF	Supuesto de inaplicación menor o igual a 8 UIT (Compras Corporativas)										
	Otro	Colocar el tipo de Procedimiento de Selección que corresponda										

Firmado Digitalmente por JIMENEZ GUERRERO Mario Eduardo FAU 20131370645 soft
Fecha: 11/08/2022 21:43:34 COT
Motivo: Firma Digital

SISTEMA ADMINISTRATIVO DE ABASTECIMIENTO
ANEXO 7.2
CONTRATOS VIGENTES Y PENDIENTES DE PAGO

1 Sector 09 ECONOMIA Y FINANZAS
2 Pliego 009 M. ECONOMIA Y FINANZAS
3 Unidad Ejecutora 001-46 MEF-ADMINISTRACION GENERAL
4 Fecha Corte 5/08/2022

N°	Base Legal (RÉGIMEN)		Del Procedimiento de Selección			Objeto Contractual [2]	Número de Contrato	Objetivo de la Contratación (*)	Fecha de Vigencia Inicial	Fecha de vigencia Final	Monto Contratado Total S/	Número de SIAF	RUC del Contratista	Razón Social del Contratista
	Norma y Número	Nombre de la Norma	Código Convocatoria PAC	Tipo de Procedim. de Selección [1]	N° procedimiento de selección									
1	DECRETO LEGISLATIVO N°1017	LEY DE CONTRATACIONES DEL ESTADO	41-2015	AMC	222-2015-EF/43	SERVICIO	CONTRATO N° 003-2016-EF/43.03/SAU	CONTRATACION DEL SERVICIO DE AGENCIAMIENTO DE PASAJES AEREOS NACIONALES	11/01/2016	10/01/2018	S/4,452,053.30	14934-2017	20505238703	TRAVEX S.A. (3)
2	LEY N° 30225	LEY DE CONTRATACIONES DEL ESTADO	17-2017	CP	003-2017-PERUCOMPRAS/CE	SERVICIO	CONTRATO Nº 004-2018-EF/43.03/SAU	CONTRATACION DEL SERVICIO DE AGENCIAMIENTO DE PASAJES AÉREOS NACIONALES PATA EL MINISTERIO DE ECONOMIA Y FINANZAS	11/01/2018	10/01/2020	S/2,331,661.66	2356-2020	20112846477	TRAVEL TIME S.A. (4)
3	LEY N° 30225	LEY DE CONTRATACIONES DEL ESTADO	011-2017	CP	001-2017-PERUCOMPRAS/CE	SERVICIO	CONTRATO Nº 032-2017-EF/43.03/SAU	CONTRATACION POR ENCARGO DEL SERVICIO DE LIMPIEZA DE LOCALES PARA LOS CONECTAMEF A NIVEL NACIONAL	23/08/2017	22/08/2019	S/1,463,665.04	1623-2020	20401992333	INVERSIONES SALAZAR SOCIEDAD COMERCIAL DE RESPONSABILIDAD LIMITADA (5)
4	LEY N° 30225	LEY DE CONTRATACIONES DEL ESTADO	29-2018	CP	003-2018-EF/43	SERVICIO	CONTRATO Nº 082-2018-EF/43.03	CONTRATACION DEL SERVICIO DE SEGURIDAD PROVADA BAJO LA MODALIDAD DE PRESTACION DE SERVICIOS DE VIGILANCIA PARA LAS OFICINAS DE LOS CONECTAMEF. - ITEM N° 01: ABANCAY	17/10/2018	27/10/2019	S/144,000.00	9374-2019	20447981824	CORPORACION DE SEGURDIDAD PRIVADA INTERNACIONAL S.R.L. (6)
5	LEY N° 30225	LEY DE CONTRATACIONES DEL ESTADO	29-2018	CP	003-2018-EF/43	SERVICIO	CONTRATO Nº 088-2018-EF/43.03	CONTRATACION DEL SERVICIO DE SEGURIDAD PROVADA BAJO LA MODALIDAD DE PRESTACION DE SERVICIOS DE VIGILANCIA PARA LAS OFICINAS DE LOS CONECTAMEF. - ITEM N° 03: ANDAHUAYLAS	18/11/2018	27/10/2019	S/144,000.00	10294-2019	20447981824	CORPORACION DE SEGURDIDAD PRIVADA INTERNACIONAL S.R.L. (6)
6	LEY N° 30225	LEY DE CONTRATACIONES DEL ESTADO	29-2018	CP	003-2018-EF/43	SERVICIO	CONTRATO Nº 083-2018-EF/43.03	CONTRATACION DEL SERVICIO DE SEGURIDAD PROVADA BAJO LA MODALIDAD DE PRESTACION DE SERVICIOS DE VIGILANCIA PARA LAS OFICINAS DE LOS CONECTAMEF. - ITEM N° 22: PUNO	17/10/2018	28/10/2019	S/178,560.00	9478-2019	20447981824	CORPORACION DE SEGURDIDAD PRIVADA INTERNACIONAL S.R.L. (6)
7	LEY N° 30225	LEY DE CONTRATACIONES DEL ESTADO	30-2020	CP	008-2020-EF/43	SERVICIO	CONTRATO N° 16-2021-EF/43.03	CONTRATACIÒN DEL SERVICIO DE SEGURIDAD PRIVADA BAJO LA MODALIDAD DE PRESTACIÒN DE SERVICIO DE VIGLANCIA PARA LAS OFICINAS DEL CONECTAMEF A NIVEL NACIONAL - ITEM 11: JUNIN	1/05/2021	30/04/2023	S/. 167,040.00	4193-2021	20600930860	PREVISOR, PROTECCION & RESGURADO SRL - PREVISOR SRL (7)
8	LEY N° 30225	LEY DE CONTRATACIONES DEL ESTADO	30-2020	CP	008-2020-EF/43	SERVICIO	CONTRATO N° 17-2021-EF/43.03	SERVICIO DE SEGURIDAD PRIVADA BAJO LA MODALIDAD DE PRESTACIÓN DE SERVICIO DE VIGILANCIA PRIVADA PARA LAS OFICINAS DEL CONECTAMEF A NIVEL NACIONAL - ITEM 07 HUANCAVELICA	1/05/2021	30/04/2023	S/. 163,104.00	4190-2021	20600930860	PREVISOR, PROTECCION & RESGURADO SRL - PREVISOR SRL (7)
9	LEY N° 30225	LEY DE CONTRATACIONES DEL ESTADO	30-2020	CP	008-2020-EF/43	SERVICIO	CONTRATO N° 18-2021-EF/43.03	CONTRATACIÒN DEL SERVICIO DE SEGURIDAD PRIVADA BAJO LA MODALIDAD DE PRESTACIÒN DE SERVICIO DE VIGLANCIA PARA LAS OFICINAS DEL CONECTAMEF A NIVEL NACIONAL - ITEM 18: PASCO	1/05/2021	30/04/2023	S/. 163,680.00	4186-021	20600930860	PREVISOR, PROTECCION & RESGURADO SRL - PREVISOR SRL (7)
10	LEY N° 30225	LEY DE CONTRATACIONES DEL ESTADO	14-2021	AS	001-2021-EF/43	SERVICIO	CONTRATO N° 45-2021-EF/43.03	CONTRATACIÓN DEL SERVICIO DE TELEVISIÓN POR CABLE O SATÉLITE PARA EL MINISTERIO DE ECONOMÍA Y FINANZAS	7/06/2021	6/06/2022	S/. 57,322.00	311-2022	20100017491	TELEFÓNICA DEL PERÚ S.A.A. (8)
11	LEY N° 30225	LEY DE CONTRATACIONES DEL ESTADO	08-2021	CP	005-2021-EF/43	SERVICIO	CONTRATO N° 93-2021-EF/43.03	CONTRATACIÓN DEL SERVICIO DE LIMPIEZA DE LOCALES PARA LOS CONECTAMEF A NIVEL NACIONAL	25/12/2021	24/12/2023	S/. 1,309,776.00	474-2022	20392963571	CORPORACIÓN CAMPO REAL S.A.C. (9)
12	LEY N° 28933	LEY QUE ESTABLECE EL SISTEMA DE COORDINACIÓN Y RESPUESTA DEL ESTADO EN CONTROVERSIAS INTERNACIONALES DE INVERSIÓN	82-2012	RES	003-2012-EF/43	SERVICIO	S/N	ASESORIA LEGAL Y REPRESENTACIÓN DEL PERU EN LA CONTROVERSIA INTERNACIONAL CASO: DP WORLD	5/10/2012	HASTA QUE CONCLUYA EL CASO	S/27,152,454.16	4931-2021	NO DOMICILIADO	WHITE & CASE LLP (10)
13	LEY N° 28933	LEY QUE ESTABLECE EL SISTEMA DE COORDINACIÓN Y RESPUESTA DEL ESTADO EN CONTROVERSIAS INTERNACIONALES DE INVERSIÓN	216-2015	RES	003-2015-EF/43	SERVICIO	S/N	ASESORIA LEGAL Y REPRESENTACIÓN DEL PERU EN LA CONTROVERSIA INTERNACIONAL CASO: THE RENCO GROUP	22/08/2015	HASTA QUE CONCLUYA EL CASO	S/36,689,400.03	2255-2022	NO DOMICILIADO	WHITE & CASE LLP (10)
14	LEY N° 28933	LEY QUE ESTABLECE EL SISTEMA DE COORDINACIÓN Y RESPUESTA DEL ESTADO EN CONTROVERSIAS INTERNACIONALES DE INVERSIÓN	149-2016	RES	002-2016-EF/43	SERVICIO	S/N	SERVICIO DE DEFENSA LEGAL DEL ESTADO PERUANO EN LA CONTROVERSIA INICIADA POR GRAMERCY	3/06/2016	HASTA QUE CONCLUYA EL CASO	S/29,347,830.42	6377-2021	NO DOMICILIADO	WHITE & CASE LLP (10)
15	LEY N° 28933	LEY QUE ESTABLECE EL SISTEMA DE COORDINACIÓN Y RESPUESTA DEL ESTADO EN CONTROVERSIAS INTERNACIONALES DE INVERSIÓN	88-2017	RES	001-2017-EF/43	SERVICIO	S/N	ASESORIA LEGAL Y REPRESENTACIÓN DEL PERU EN LA CONTROVERSIA INTERNACIONAL CASO: METRO DE LIMA LINEA2 S.A.	3/03/2017	HASTA QUE CONCLUYA EL CASO	S/16,150,000.00	7913-2020	NO DOMICILIADO	FOLEY HOAG LLP (10)
16	LEY N° 28933	LEY QUE ESTABLECE EL SISTEMA DE COORDINACIÓN Y RESPUESTA DEL ESTADO EN CONTROVERSIAS INTERNACIONALES DE INVERSIÓN	93-2017	RES	002-2017-EF/43	SERVICIO	S/N	SERVICIO DE CONSULTORIA ESPECIALIZADA PARA LA CONTROVERSIA INICIADA POR LA SOCIEDAD CONCESIONADA METRO DE LIMA LINEA 2.	25/05/2017	HASTA QUE CONCLUYA EL CASO	S/3,430,283.80	11100-2019	NO DOMICILIADO	BERKELEY RESEARCH GROUP (10)

MEF

Firmado Digitalmente por TEMOCHE ERQUIAGA Eliana Bertha FAU 20131370645 soft
Fecha: 11/08/2022 18:37:36 COT
Motivo: Doy V° B°

MEF

Firmado Digitalmente por LUQUILLAS GUERE Nadezhda FAU 20131370645 soft
Fecha: 11/08/2022 18:22:16 COT
Motivo: Doy V° B°

N°	Base Legal (RÉGIMEN)		Del Procedimiento de Selección			Objeto Contractual [2]	Número de Contrato	Objetivo de la Contratación (*)	Fecha de Vigencia Inicial	Fecha de vigencia Final	Monto Contratado Total S/	Número de SIAF	RUC del Contratista	Razón Social del Contratista
	Norma y Número	Nombre de la Norma	Código Convocatoria PAC	Tipo de Procedim. de Selección [1]	N° procedimiento de selección									
17	LEY N° 28933	LEY QUE ESTABLECE EL SISTEMA DE COORDINACIÓN Y RESPUESTA DEL ESTADO EN CONTROVERSIAS INTERNACIONALES DE INVERSIÓN	97-2017	RES	005-2017-EF/43	SERVICIO	S/N	ASESORIA LEGAL Y REPRESENTACIÓN DEL PERU EN LA CONTROVERSIA INTERNACIONAL CASO: THE RENCO GROUP INC DOE RUN PERU	15/06/2017	HASTA QUE CONCLUYA EL CASO	S/37,094,000.00	06395-2021	NO DOMICILIADO	WHITE & CASE LLP (10)
18	LEY N° 30225	LEY DE CONTRATACIONES DEL ESTADO	74-2018	AS	019-2018-EF/43	BIEN	CONTRATO N° 084-2018-EF/43.03	ADQUISICION DE SISTEMAS DE CONTROL DE FILAS PARA EL TRIBUNAL FISCAL Y DE LA OFICINA GENERAL DE SERVICIO AL USUARIO, CON CODIGO UNICO DE INVERSION N° 2400302 Y 2400352	25/10/2018	24/05/2022	S/81,900.00	2873-2022	20512564683	INTERBISSNET S.A.C. (11)
19	RD N° 470-2016-EF/43.01	LINEAMIENTOS PARA LAS CONTRATACIONES DE BIENES Y SERVICIOS, REALIZADAS POR EL ORGANO ENCARGADO DE LAS CONTRATACIONES DE LA UNIDAD EJECUTORA N° 001: ADMINISTRACION GENERAL DEL MINISTERIO DE ECONOMÍA Y FINANZAS, IGUALES O INFERIORES A OCHO (08) UNIDADES IMPOSITIVAS TRIBUTARIAS	No aplica	No aplica	No aplica	SERVICIO	ORDEN DE SERVICIO N° 1292-2018	SERVICIO DE ESTIBA	15/06/2018	19/06/2018	S/6,973.80	5945-2018	20554977457	DEDALO COMPANY SAC (12)
20	LEY N° 30225	LEY DE CONTRATACIONES DEL ESTADO	96-2016	CD	003-2016-EF/43	SERVICIO	CONTRATO N° 045-2016-EF/43.03/SAU	CONTRATACION DEL SERVICIO DE ALQUILER DE LOCAL PARA EL CONECTAMEF CUSCO	5/03/2016	4/03/2024	S/681,600.00	3345-2022	10238294784	MEZA AGUIRRE MARIA TULA
21	DECRETO LEGISLATIVO N°1017	LEY DE CONTRATACIONES DEL ESTADO	210-2014	AMC	077-2014-EF/43	SERVICIO	CONTRATO N° 142-2014-EF/43.03/SAU	CONTRATACIÓN DEL SERVICIO DE ALQUILER DE LOCAL CONECTAMEF HUARAZ	17/12/2014	16/12/2022	S/432,000.00	3347-2022	10316239078	ROSALES CHAVEZ LUCIA HIGINIA
22	LEY N° 30225	LEY DE CONTRATACIONES DEL ESTADO	109-2017	CD	003-2017-EF/43	SERVICIO	CONTRATO N° 041-2017-EF/43.03/SAU	SERVICIO DE ALQUILER DE LOCAL CONECTAMEF ABANCAY	5/10/2017	4/10/2022	S/228,000.00	3348-2022	10310330871	BUENO CALDERON CESAR ARMANDO
23	DECRETO LEGISLATIVO N°1017	LEY DE CONTRATACIONES DEL ESTADO	252-2015	ADP	015-2015-EF/43	SERVICIO	CONTRATO N° 006-2016-EF/43.03/SAU	SERVICIO DE ALQUILER DE LOCAL PARA EL CONECTAMEF LORETO	29/01/2016	28/01/2023	S/546,000.00	3359-2022	10053970309	PEREYRA AGUILAR JOSÉ ANTONIO
24	LEY N° 30225	LEY DE CONTRATACIONES DEL ESTADO	123-2017	CD	007-2017-EF/43	SERVICIO	CONTRATO N° 059-2017-EF/43.03/SAU	CONTRATACION DEL SERVICIO DE ALQUILER DE LOCAL CONECTAMEF PASCO	3/12/2017	2/12/2022	S/360,000.00	3349-2022	10042218737	TARAZONA CAPCHA VICTOR OBER
25	LEY N° 30225	LEY DE CONTRATACIONES DEL ESTADO	94-2017	CD	002-2017-EF/43	SERVICIO	CONTRATO N° 020-2017-EF/43.03/SAU	CONTRATACIÓN DEL SERVICIO DE ALQUILER DE LOCAL CONECTAMEF AYACUCHO	30/06/2017	29/06/2023	S/406,800.00	2926-2022	20100030595	BANCO DE LA NACION
26	DECRETO LEGISLATIVO N°1017	LEY DE CONTRATACIONES DEL ESTADO	295-2013	ADS	ADS N° 043-2013-EF/43	SERVICIO	CONTRATO N° 115-2013-EF/43.03/SAU	CONTRATACIÓN DEL SERVICIO DE ALQUILER DE LOCAL CONECTAMEF UCAYALI	5/02/2013	4/02/2023	S/392,000.00	3346-2022	10093339440	ARIAS RAFAEL FIDEL AUGUSTO
27	LEY N° 30225	LEY DE CONTRATACIONES DEL ESTADO	195-2016	CD	013-2016-EF/43	SERVICIO	CONTRATO N° 143-2016-EF/43.03/SAU	CONTRATACIÓN DEL SERVICIO DE ALQUILER DE LOCAL PARA CONECTAMEF AREQUIPA	1/01/2017	31/12/2022	S/475,200.00	3350-2022	10295259634	LINARES RIVEROS MIGUEL ANGEL
28	DECRETO LEGISLATIVO N°1017	LEY DE CONTRATACIONES DEL ESTADO	209-2015	ADS	042-2015-EF/43	SERVICIO	CONTRATO N° 189-2015-EF/43.03/SAU	CONTRATACION DEL SERVICIO DE ALQUILER DE LOCAL PARA EL CONECTAMEF HUANUCO	26/09/2015	25/09/2022	S/579,600.00	3365-2022	10401637104	GOÑE JARA ABED VICTOR
29	LEY N° 30225	LEY DE CONTRATACIONES DEL ESTADO	97-2016	CD	002-2016-EF/43	SERVICIO	CONTRATO N° 044-2016-EF/43.03/SAU	CONTRATACIÓN DEL SERVICIO DE ALQUILER DE LOCAL PARA CONECTAMEF MADRE DE DIOS	12/03/2016	11/03/2023	S/381,360.00	3351-2022	10048180537	MORALES BARZOLA LEONIDAS
30	DECRETO LEGISLATIVO N°1017	LEY DE CONTRATACIONES DEL ESTADO	233-2015	ADP	012-2015-EF/43	SERVICIO	CONTRATO N° 227-2015-EF/43.03/SAU	SERVICIO DE ALQUILER DE LOCAL PARA EL CONECTAMEF HUACHO	26/11/2015	25/11/2022	S/588,000.00	3362-2022	10157228256	MONTES CAJAHUANCA LILIANA JUDITH
31	DECRETO LEGISLATIVO N°1017	LEY DE CONTRATACIONES DEL ESTADO	251-2015	ADS	071-2015-EF/43	SERVICIO	CONTRATO N° 005-2016-EF/43.03/SAU	CONTRATACIÓN DEL SERVICIO DE ALQUILER DE LOCAL PARA EL CONECTAMEF HUANCAVELICA	27/01/2016	26/09/2022	S/555,460.00	3361-2022	10232138764	MARTINEZ HUAMAN ANTONIO
32	LEY N° 30225	LEY DE CONTRATACIONES DEL ESTADO	135-2016	CD	006-2016-EF/43	SERVICIO	CONTRATO N° 060-2016-EF/43.03/SAU	CONTRATACIÓN DEL SERVICIO DE ALQUILER DE LOCAL PARA EL CONECTAMEF ANDAHUAYLAS	14/04/2016	13/12/2022	S/240,000.00	3352-2022	10311218803	CCOICCA BORDA MARCELO DEMETRIO
33	LEY N° 30225	LEY DE CONTRATACIONES DEL ESTADO	160-2016	CD	011-2016-EF/43	SERVICIO	CONTRATO N° 095-2016-EF/43.03/SAU	CONTRATACIÓN DEL SERVICIO DE ALQUILER DE LOCAL PARA CONECTAMEF LAMBAYEQUE	24/12/2016	23/12/2022	S/370,800.00	3353-2022	10164883120	LLATAS DE CASTAÑEDA TERESA HERMELINDA
34	LEY N° 30225	LEY DE CONTRATACIONES DEL ESTADO	135-2016	CD	012-2016-EF/43	SERVICIO	CONTRATO N° 104-2016-EF/43.03/SAU	CONTRATACIÓN DEL SERVICIO DE ALQUILER DE LOCAL PARA CONECTAMEF JUNIN	7/10/2016	6/10/2022	S/381,600.00	3354-2022	10201127969	RAMON RODRIGUEZ MARIA PAULINA
35	LEY N° 30225	LEY DE CONTRATACIONES DEL ESTADO	011-2018	CD	003-2018-EF/43	SERVICIO	CONTRATO N° 023-2018-EF/43.03/SAU	CONTRATACIÓN DEL SERVICIO DE ARRENDAMIENTO DE INMUEBLE PARA EL CONECTAMEF SANTA	15/05/2018	14/05/2024	S/302,400.00	3355-2022	10328421408	TREVEJO PAULINA MARTHA JUSTINA
36	LEY N° 30225	LEY DE CONTRATACIONES DEL ESTADO	058-2018	CD	004-2018-EF/43	SERVICIO	CONTRATO N° 026-2018-EF/43.03/SAU	SERVICIO DE ARRENDAMIENTO DE INMUEBLE PARA EL CONECTAMEF TARAPOTO	10/05/2018	9/05/2024	S/360,000.00	2845-2022	10011601711	CARDENAS BARTRA OSCAR ELIAS QUINTO
37	DECRETO LEGISLATIVO N°1017	LEY DE CONTRATACIONES DEL ESTADO	No aplica	AMC	029-2013-EF/43	SERVICIO	CONTRATO N° 054-2013-EF/43.03/SAU	CONTRATACIÓN DEL SERVICIO DE ALQUILER DE LOCAL PARA CONECTAMEF MOQUEGUA	22/04/2013	22/04/2023	S/384,000.00	3356-2022	10046384771	NARANJO RIVERA URSULA MARIA ASUNTA
38	LEY N° 30225	LEY DE CONTRATACIONES DEL ESTADO	71-2019	CD	004-2019-EF/43	SERVICIO	CONTRATO N° 029-2019-EF/43.03	CONTRATACION DEL SERVICIO DE ARRENDADMIENTO DE INMUEBLE PARA EL CONECTAMEF PIURA	3/08/2019	2/08/2025	S/341,064.00	3357-2022	10026222333	ELEANA SUSANA CORTES DE YAKSETIG
39	LEY N° 30225	LEY DE CONTRATACIONES DEL ESTADO	72-2019	CD	005-2019-EF/43	SERVICIO	CONTRATO N° 033-2019-EF/43.03	CONTRATACION DEL SERVICIO DE ARRENDAMIENTO DE INMUEBLE PARA EL CONECTAMEF MOYOBAMBA	9/09/2019	8/09/2022	S/252,000.00	3363-2022	20531443579	SERVICIOS GENERALES DE INGENIERIA S.A.

MEF

Firmado Digitalmente por TEMOCHE ERQUIAGA Eliana Bertha FAU 20131370645 soft
Fecha: 11/08/2022 18:37:42 COT
Motivo: Doy V° B°

MEF

Firmado Digitalmente por LUQUILLAS GUERE Nadezhda FAU 20131370645 soft
Fecha: 11/08/2022 18:22:22 COT
Motivo: Doy V° B°

N°	Base Legal (RÉGIMEN)		Del Procedimiento de Selección			Objeto Contractual [2]	Número de Contrato	Objetivo de la Contratación (*)	Fecha de Vigencia Inicial	Fecha de vigencia Final	Monto Contratado Total S/	Número de SIAF	RUC del Contratista	Razón Social del Contratista
	Norma y Número	Nombre de la Norma	Código Convocatoria PAC	Tipo de Procedim. de Selección [1]	N° procedimiento de selección									
40	LEY N° 30225	LEY DE CONTRATACIONES DEL ESTADO	90-2019	CD	009-2019-EF/43	SERVICIO	CONTRATO N° 057-2019-EF/43.03	CONTRATACION DEL SERVICIO DE ARRENDAMIENTO DE INMUEBLE PARA EL CONECTAMEF TUMBES	3/12/2019	3/12/2022	S/234,000.00	3364-2022	10009641250	RIMAC AGUILAR GRACIANO QUININO
41	LEY N° 30225	LEY DE CONTRATACIONES DEL ESTADO	133-2017	CD	009-2017-EF/43	SERVICIO	CONTRATO N° 10-2018-EF/43.03/SAU	CONTRATACION DEL SERVICIO DE ASESORÍA LEGAL	31/01/2018	HASTA QUE CULMINE EL PROCESO	S/85,000.00	11270-2018	20124163693	BENITES, FORNO & UGAZ ABOGADOS S.CIVIL DE R.L.
42	LEY N° 30225	LEY DE CONTRATACIONES DEL ESTADO	64-2019	CD	001-2019-EF/43	SERVICIO	CONTRATO N° 008-2019-EF/43.03	CONTRATACION DEL SERVICIO DE ASESORIA LEGAL	24/04/2019	HASTA QUE CULMINE EL PROCESO	S/194,700.00	676-2020	20299704913	PAYET, REY, CAUVI S.Civil de R.L.
43	LEY N° 30225	LEY DE CONTRATACIONES DEL ESTADO	75-2019	AS	020-2019-EF/43	SERVICIO	CONTRATO N° 036-2019-EF/43.03	CONTRATACION DEL SERVICIO DE ALQUILER DE ESTACIONAMIENTOS PARA VEHICULOS DEL MINISTERIO DE ECONOMIA Y FINANZAS	13/08/2019	12/09/2022	S/892,668.00	3442-2022	20603381697	LOS PORTALES ESTACIONAMIENTOS OPERADORA S.A.
44	LEY N° 30225	LEY DE CONTRATACIONES DEL ESTADO	69-2019	AS	018-2019-EF/43	SERVICIO	CONTRATO N° 038-2019-EF/43.03	CONTRATACION DEL SERVICIO DE MANTENIMIENTO PREVENTIVO Y PREDICTIVO DE LAS SUBESTACIONES ELECTRICAS PARA EL MINISTERIO DE ECONOMIA Y FINANZAS	19/08/2020	18/08/2023	S/131,795.34	3075-2022	20296114597	PROMINS REPSERVICE S.R.L.
45	LEY N° 30225	LEY DE CONTRATACIONES DEL ESTADO	006-2019	LP	001-2019-EF/43	BIEN	CONTRATO N° 040-2019-EF/43.03	ADQUISICIÓN DE LOS EQUIPOS DE COMUNICACIÓN PARA EL SERVICIO DE ACCESO A LA RED DE DATOS DEL MINISTERIO DE ECONOMÍA Y FINANZAS, CÓDIGO ÚNICO DE INVERSIÓN 2379466	24/09/2019	23/12/2022	S/5,147,324.17	6486-2021	20474529291	E-BUSINESS DISTRIBUTION PERÚ S.A.
46	LEY N° 30225	LEY DE CONTRATACIONES DEL ESTADO	011-2019	AS	029-2019-EF/43	SERVICIO	CONTRATO N° 054-2019-EF/43.03	CONTRATACIÓN DEL SERVICIO DE LIMPIEZA DE AMBIENTES Y OFICINAS PARA LA SEDE CENTRAL Y LOCALES ANEXOS DEL MINISTERIO DE ECONOMÍA Y FINANZAS	19/11/2019	18/11/2022	S/6,220,055.29	3441-2022	20604323020	CONSORCIO SERVICIOS PROFESIONALES DE HIGIENE Y SANEAMIENTO S.A.C. - D&T GLOBAL SERVICE S.R.L
47	LEY N° 30225	LEY DE CONTRATACIONES DEL ESTADO	037-2019	AS	017-2019-EF/43	SERVICIO	CONTRATO N° 046-2019-EF/43.03	CONTRATACION DEL SERVICIO DE MANTENIMIENTO PREVENTIVO DE POZOS A TIERRA	12/10/2019	9/09/2022	S/176,800.00	1520-2022	20296114597	PROMINS REPSERVICE S..R.L.
48	LEY N° 30225	LEY DE CONTRATACIONES DEL ESTADO	110-2017	CD	005-2017-EF/43	SERVICIO	CONTRATO N° 042-2017-EF/43.03/SAU	CONTRATACIÓN DEL SERVICIO DE ASESORIA LEGAL EN MATERIA PENAL Y DE ASESORIA ECONÓMICA	17/10/2017	HASTA QUE CONCLUYA EL CASO	S/174,592.80	09638-2019	20124163693	BENITES FORNO & UGAZ ABOGADOS S. CIVIL DE R.L.
49	LEY N° 30225	LEY DE CONTRATACIONES DEL ESTADO	134-2017	CD	010-2017-EF/43	SERVICIO	CONTRATO N° 008-2018-EF/43.03/SAU	CONTRATACIÓN DE SERVICIO DE DEFENSA LEGAL	23/01/2018	HASTA QUE CONCLUYA EL CASO	S/82,600.00	08192-2018	20515527681	RUIDIAS ABOGADOS CONSULTORES ASOCIADOS S.A.C
50	LEY N° 30225	LEY DE CONTRATACIONES DEL ESTADO	69-2018	CD	006-2018-EF/43	SERVICIO	CONTRATO N° 039-2018-EF/43.03/SAU	CONTRATACIÓN DE SERVICIO DE ASESORÍA LEGAL (PAC N° 069)	17/07/2018	HASTA QUE CONCLUYA EL CASO	S/75,000.00	07901-2018	10087251158	RONALD ALEX GAMARRA HERRERA
51	LEY N° 30225	LEY DE CONTRATACIONES DEL ESTADO	79-2019	CD	008-2018-EF/43	SERVICIO	CONTRATO N° 089-2018-EF/43.03	CONTRATACIÓN DE SERVICIO DE ASESORÍA LEGAL	1/12/2018	HASTA QUE CONCLUYA EL CASO	S/80,000.00	012705-2018	10102511617	ALLEM RODAS TENORIO
52	LEY N° 30225	LEY DE CONTRATACIONES DEL ESTADO	95-2016	CD	008-2016-EF/43	SERVICIO	CONTRATO N° 073-2016-EF/43.03/SAU	CONTRATACIÓN DEL SERVICIO DE ALQUILER DE OFICINAS PARA LA OFICINA GENERAL DE ADMINISTRACIÓN Y LA DIRECCIÓN GENERAL DE PRESUPUESTO PÚBLICO	3/06/2016	30/09/2022	S/405,389.34	3326-2022	10060805909	YOSHISADA NAKO
53	DECRETO LEGISLATIVO N°1017	LEY DE CONTRATACIONES DEL ESTADO	237-2013	ADS	001-2013-EF/43	SERVICIO	CONTRATO N° 030-2013-EF/43.03/SAU	CONTRATACION DEL SERVICIO DE ARRENDAMIENTO DE UN INMUEBLE PARA LA OFICINA DE ABASTECIMIENTO DE LA OGA (ANTES OGARH)	7/03/2013	31/12/2022	S/478,268.00	3451-2022	10060805909	YOSHISADA NAKO
54	LEY N° 30225	LEY DE CONTRATACIONES DEL ESTADO	94-2016	CD	009-2016-EF/43	SERVICIO	CONTRATO N° 085-2016-EF/43.03/SAU	CONTRATACIÓN DEL SERVICIO DE ALQUILER DE LOCAL PARA LAS DIFERENTES DEPENDENCIAS DEL MEF	1/09/2016	31/08/2022	S/846,444.96	3369-2022	20100178584	BANCO DE MATERIALES
55	LEY N° 28563	LEY ASESORIA LEGAL Y FINANCIERA LIGADA AL ENDEUDAMIENTO	-	CONV	001-2009-EF/43	SERVICIO	S/N	SERVICIO DE INFORMACION FINANCIERA INTERNACIONAL - DGETP D. ANALISIS Y ESTRATEGIA	7/01/2009	6/01/2023	S/450,000.00	2921-2022	NO DOMICILIADO	BLOOMBERG FINANCE LP
56	LEY N° 28563	LEY ASESORIA LEGAL Y FINANCIERA LIGADA AL ENDEUDAMIENTO	011-2016	RES	004-2016-EF/43	SERVICIO	S/N	SERVICIO DE INFORMACIÓN FINANCIERA INTERNACIONAL - REUTERS LIMITED	1/07/2016	31/08/2022	S/1,070,708.40	1521-2022	NO DOMICILIADO	REUTERS LIMITED
57	LEY N° 28933	LEY QUE ESTABLECE EL SISTEMA DE COORDINACIÓN Y RESPUESTA DEL ESTADO EN CONTROVERSIAS INTERNACIONALES DE INVERSIÓN	112-2017	RES	006-2017-EF/43	SERVICIO	S/N	ASESORIA JURIDICA EN LA CONTROVERSIA INICIADA POR LAS EMPRESAS ODEBRECHT LATINVEST S.A. Y ODEBRECHT LATIN FINANCE S.A.R.L.	4/10/2017	HASTA QUE CONCLUYA EL CASO	S/35,375,300.00	05816-2021	NO DOMICILIADO	ARNOLD & FORTER KAYE SCHOLLER LLP
58	LEY N° 28933	LEY QUE ESTABLECE EL SISTEMA DE COORDINACIÓN Y RESPUESTA DEL ESTADO EN CONTROVERSIAS INTERNACIONALES DE INVERSIÓN	125-2017	RES	008-2017-EF/43	SERVICIO	S/N	PRESTACION DE SERVICIOS DE DEFENSA LEGAL DEL ESTADO PERUANO EN LA CONTROVERSI INICIADA POR LA EMPRESA KUNTUR WASI SA EN CONTRA DE LA REPUBLICA DEL PERU	23/11/2017	HASTA QUE CONCLUYA EL CASO	S/22,680,550.00	2492-2022	NO DOMICILIADO	SIDLEY AUSTIN LLP.

MEF

Firmado Digitalmente por TEMOCHE ERQUIAGA Eliana Bertha FAU 20131370645 soft
Fecha: 11/08/2022 18:37:46 COT
Motivo: Doy V° B°

MEF

Firmado Digitalmente por LUQUILLAS GUERE Nadezhda FAU 20131370645 soft
Fecha: 11/08/2022 18:22:27 COT
Motivo: Doy V° B°

N°	Base Legal (RÉGIMEN)		Del Procedimiento de Selección			Objeto Contractual [2]	Número de Contrato	Objetivo de la Contratación (*)	Fecha de Vigencia Inicial	Fecha de vigencia Final	Monto Contratado Total S/	Número de SIAF	RUC del Contratista	Razón Social del Contratista
	Norma y Número	Nombre de la Norma	Código Convocatoria PAC	Tipo de Procedim. de Selección [1]	N° procedimiento de selección									
59	LEY N° 28933	LEY QUE ESTABLECE EL SISTEMA DE COORDINACIÓN Y RESPUESTA DEL ESTADO EN CONTROVERSIAS INTERNACIONALES DE INVERSIÓN	71-2018	RES	004-2018-EF/43	SERVICIO	S/N	CONTRATACIÓN DEL SERVICIOC DE ASESORIA LEGAL REFERENTE A LA CONTROVERSIA INICIADA POR AUTOPISTA DEL NORTE S.A.C.	16/08/2018	HASTA QUE CONCLUYA EL CASO	S/22,491,000.00	2553-2022	NO DOMICILIADO	SIDLEY AUSTIN LLP.
60	LEY N° 28933	LEY QUE ESTABLECE EL SISTEMA DE COORDINACIÓN Y RESPUESTA DEL ESTADO EN CONTROVERSIAS INTERNACIONALES DE INVERSIÓN	75-2018	RES	005-2018-EF/43	SERVICIO	S/N	CONTRATACIÓN DEL SERVICIO DE ASESORIA JURIDICA EN LA CONTROVERSIA INICIADA POR LAS EMPRESAS ENAGÁS S.A. Y ENAGÁS INTERNACIONAL S.L.U..	27/10/2018	HASTA QUE CONCLUYA EL CASO	S/24,773,250.00	2257-2022	NO DOMICILIADO	ARNOLD & PORTER KAYE SCHOLER LLP
61	LEY N° 28933	LEY QUE ESTABLECE EL SISTEMA DE COORDINACIÓN Y RESPUESTA DEL ESTADO EN CONTROVERSIAS INTERNACIONALES DE INVERSIÓN	82-2019	RES	002-2019-EF/43	SERVICIO	S/N	CONTRATACIÓN DEL SERVICIO DE ASESORIA JURIDICA EN LA CONTROVERSIA INICIADA POR PANAMERICANA TELEVISIÓN S.A. CONTRA LA REPÚBLICA DEL PERU	3/10/2019	HASTA QUE CONCLUYA EL CASO	S/14,247,700.00	1958-2022	NO DOMICILIADO	ARNOLD & PORTER KAYE SCHOLER LLP
62	LEY N° 28933	LEY QUE ESTABLECE EL SISTEMA DE COORDINACIÓN Y RESPUESTA DEL ESTADO EN CONTROVERSIAS INTERNACIONALES DE INVERSIÓN	85-2019	RES	003-2019-EF/43	SERVICIO	S/N	CONTRATACIÓN DEL SERVICIO DE ASESORIA JURIDICA EN LA CONTROVERSIA INICIADA POR LAS EMPRESAS LATAN HIDRO LLC Y CH MAMACOCHA S.R.L.	3/10/2019	HASTA QUE CONCLUYA EL CASO	S/19,540,820.00	3153-2022	NO DOMICILIADO	ARNOLD & PORTER KAYE SCHOLER LLP
63	LEY N° 28933	LEY QUE ESTABLECE EL SISTEMA DE COORDINACIÓN Y RESPUESTA DEL ESTADO EN CONTROVERSIAS INTERNACIONALES DE INVERSIÓN	88-2019	RES	004-2019-EF/43	SERVICIO	S/N	CONTRATACIÓN DEL SERVICIO DE ASESORIA JURIDICA EN LA CONTROVERSIA INICIADA POR IC POWER LTD Y KENON HOLDINGS LTD	3/10/2019	HASTA QUE CONCLUYA EL CASO	S/22,680,550.00	1259-2022	NO DOMICILIADO	SIDLEY AUSTIN
64	LEY N° 28563	LEY ASESORIA LEGAL Y FINANCIERA LIGADA AL ENDEUDAMIENTO	55-2019	RES	005-2019-EF/43	SERVICIO	S/N	CALIFICADORA DE RIESGO SOBERANO - FITCH	1/01/2020	31/12/2022	S/4,650,745.80	2512-2022	NO DOMICILIADO	FITCH RATINGS
65	LEY N° 28563	LEY ASESORIA LEGAL Y FINANCIERA LIGADA AL ENDEUDAMIENTO	56-2019	RES	006-2019-EF/43	SERVICIO	S/N	CALIFICADORA DE RIESGO SOBERANO-STANDARD & POOR´S	1/01/2020	31/12/2022	S/3,905,020.00	796-2022	NO DOMICILIADO	ESTÁNDAR & POORS
66	LEY N° 30225	LEY DE CONTRATACIONES DEL ESTADO	15-2019	CP	009-2019-EF/43	SERVICIO	CONTRATO N° 02-2020-EF/43.03	SERVICIO DE FOTOCOPIADO E IMPRESIÓN POR DEMANDA PARA EL MINISTERIO DE ECONOMÍA Y FINANZAS	29/02/2020	28/02/2023	S/4,641,000.00	2951-2022	20513053020	CONSORCIO SYSTEMS SUPPORT & SERVICES S.A. – KONFIDI TECHNOLOGIES S.A. – INVERMAX S.A.C.
67	LEY N° 30225	LEY DE CONTRATACIONES DEL ESTADO	97-2019	CD	011-2019-EF/43	SERVICIO	CONTRATO N° 03-2020-EF/43.03	SERVICIO DE ARRENDAMIENTO DE INMUEBLE PARA USO DE OFICINAS DEL TRIBUNAL FISCAL DEL MINISTERIO DE ECONOMIA Y FINANZAS	25/01/2020	23/01/2023	S/141,382.80	3379-2022	10074667843	URSULA JANET MARTINEZ FERREYRA
68	LEY N° 30225	LEY DE CONTRATACIONES DEL ESTADO	32-2020	CD	001-2020-EF/43	SERVICIO	CONTRATO N° 08-2020-EF/43.03	SERVICIO DE ARRENDAMIENTO DE INMUEBLE PARA CONECTAMEF AMAZONAS	28/11/2020	27/11/2023	S/252,000.00	3358-2022	10334322284	Sociedad conyugal conformada por la señora LINA MORI MENDOZA y el señor MANIBRI ASTERIO DIAZ CERVERA
69	LEY N° 30225	LEY DE CONTRATACIONES DEL ESTADO	89-2019	LP	003-2019-EF/43	BIEN	CONTRATO N° 10-2020-EF/43.03	UNIFORMES PARA EL PERSONAL DEL MINISTERIO DE ECONOMÍA Y FINANZAS COMPRENDIDO EN EL REGIMEN LABORAL DEL DECRETO LEGISLATIVO 276 - ITEM N° 01	7/03/2020	11/04/2020, A LOS 35 DE CULMINADA LA TOMA DE MEDIDAS	S/359,406.58	-	20100306337	INDUSTRIAL GORAK S.A
70	LEY N° 28933	LEY QUE ESTABLECE EL SISTEMA DE COORDINACIÓN Y RESPUESTA DEL ESTADO EN CONTROVERSIAS INTERNACIONALES DE INVERSIÓN	49-2020	RES	002-2020-EF/43	SERVICIO	CONTRATO N° 24-2020-EF/43.03	CONTRATACION DEL SERVICIO DE ASESORIA JURIDICA EN LA CONTROVERSIA INICIADA POR EL SR. BACILIO AMORRORTU.	19/06/2020	19/06/2024	S/12,304,250.00	3524-2021	NO DOMICILIADO	FOLEY HOAG LLP
71	LEY N° 28933	LEY QUE ESTABLECE EL SISTEMA DE COORDINACIÓN Y RESPUESTA DEL ESTADO EN CONTROVERSIAS INTERNACIONALES DE INVERSIÓN	48-2020	RES	001-2020-EF/43	SERVICIO	CONTRATO N° 25-2020-EF/43.03	CONTRATACION DEL SERVICIO DE ASESORIA JURIDICA EN LA CONTROVERSIA INICIADA POR LA EMPRESA PLUSPETROL NORTE S.A.	25/06/2020	24/06/2024	S/24,612,000.00	6781-2020	NO DOMICILIADO	ARNOLD & PORTER KAYE SCHOLER LLP
72	LEY N° 30225	LEY DE CONTRATACIONES DEL ESTADO	47-2020	AS	008-2020-EF/43	SERVICIO	CONTRATO N° 28-2020-EF/43.03	CONTRATACIÓN DEL SERVICIO DE SEGURO DE PROGRAMA FORMACIÓN LABORAL PARA PRACTICANTES DEL MEF	1/08/2020	HASTA AGOTAR EL MONTO DEL CONTRATO	S/118,828.92	1713-2022	20202380621	MAPFRE PERU COMPAÑÍA DE SEGUROS Y REASEGUROS S.A.
73	LEY N° 30225	LEY DE CONTRATACIONES DEL ESTADO	96-2019	CP	012-2019-EF/43	SERVICIO	CONTRATO N° 29-2020-EF/43.03	CONTRATACIÒN DEL SERVICIO DE MENSAJERÌA DESDE LIMA PARA LA DISTRIBUCIÒN DE CORRESPONDENCIA A NIVEL LOCAL Y NACIONAL.	5/10/2020	4/10/2022	S/1,986,668.90	3261-2022	20387377167	MACRO POST S.A.C.
74	LEY N° 30225	LEY DE CONTRATACIONES DEL ESTADO	38-2020	CP	002-2020-EF/43	SERVICIO	CONTRATO N° 30-2020-EF/43.03	CONTRATACIÒN DEL SERVICIO DE ORDENAMIENTO, ALMACENAMIENTO Y CUSTODIA DE DOCUMETOS DE ARCHIVOS GENERADOS POR EL MINISTERIO DE ECONOMÌA Y FINANZAS	12/09/2020	11/09/2023	S/574,080.00	2981-2022	20431995281	POLYSISTEMAS CORP S.A.C.
75	LEY N° 30225	LEY DE CONTRATACIONES DEL ESTADO	52-2020	CD	004-2020-EF/43	SERVICIO	CONTRATO N° 32-2020-EF/43.03	CONTRATACIÒN DEL SERVICIO DE INFORMACIÒN FINANCIERA INTERNACIONAL PARA LA DIRECCIÒN GENERAL DE POLÌTICA MACROECONÒMICA Y DESCENTRALIZACIÒN FISCAL	14/08/2020	13/08/2023	S/320,961.18	2092-2022	NO DOMICILIADO	BLOOMBERG FINANCE LP
76	LEY N° 30225	LEY DE CONTRATACIONES DEL ESTADO	29-2020	AS	009-2020-EF/43	SERVICIO	CONTRATO N° 33-2020-EF/43.03	CONTRATACIÒN DEL SERVICIO DE MENSAJERÌA ESPECIALIZADO A NIVEL NACIONAL PARA EL TRIBUNAL FISCAL.	18/08/2020	17/08/2022	S/217,800.00	3014-2022	20387377167	MACRO POST S.A.C.

MEF

Firmado Digitalmente por TEMOCHE ERQUIAGA Eliana Bertha FAU 20131370645 soft
Fecha: 11/08/2022 18:37:51 COT
Motivo: Doy V° B°

MEF

Firmado Digitalmente por LUQUILLAS GUERE Nadezhda FAU 20131370645 soft
Fecha: 11/08/2022 18:22:33 COT
Motivo: Doy V° B°

N°	Base Legal (RÉGIMEN)		Del Procedimiento de Selección			Objeto Contractual [2]	Número de Contrato	Objetivo de la Contratación (*)	Fecha de Vigencia Inicial	Fecha de vigencia Final	Monto Contratado Total S/	Número de SIAF	RUC del Contratista	Razón Social del Contratista
	Norma y Número	Nombre de la Norma	Código Convocatoria PAC	Tipo de Procedim. de Selección [1]	N° procedimiento de selección									
77	LEY N° 28933	LEY QUE ESTABLECE EL SISTEMA DE COORDINACIÓN Y RESPUESTA DEL ESTADO EN CONTROVERSIAS INTERNACIONALES DE INVERSIÓN	60-2020	RES	004-2020-EF/43	SERVICIO	CONTRATO N° 35-2020-EF/43.03	CONTRATACION DEL SERVICIO DE ASESORIA JURIDICA EN LA CONTROVERSIA INICIASA POR DESARROLLO VIAL DE LOS ANDES SAC.	1/09/2020	1/09/2025	S/15,519,300.00	2920-2022	NO DOMICILIADO	FOLEY HOAG LLP
78	LEY N° 30225	LEY DE CONTRATACIONES DEL ESTADO	26-2020	CP	004-2020-EF/43	SERVICIO	CONTRATO N° 37-2020-EF/43.03	CONTRATACION DEL SERVICIO DE TELEFONICA FIJA PARA EL MINISTERIO DE ECONOMIA Y FINANZAS	2/12/2020	1/12/2022	S/330,000.00	3338-2022	20100017491	TELEFÓNICA DEL PERÚ S.A.A.
79	LEY N° 30225	LEY DE CONTRATACIONES DEL ESTADO	58-2020	CD	007-2020-EF/43	SERVICIO	CONTRATO N° 39-2020-EF/43.03	CONTRATACION DEL SERVICIO DE ARRENDAMIENTO DE INMUEBLE PARA EL CONECTMAEF LA LIBERTAD	16/10/2020	15/10/2023	S/351,504.00	3368-2022	10179004467	ALICIA MARÌA MENDOZA CASTAÑEDA
80	LEY N° 30225	LEY DE CONTRATACIONES DEL ESTADO	56-2020	LP	002-2020-EF/43	BIEN	CONTRATO N° 49-2020-EF/43.03	CONTRATACION DE LA SOLUCION DE CIBERSEGURIDAD PARA LA PROTECCION DE LA RED DE LA INFRAESTRUCTURA TECNOLOFICA DEL MEF, EN EL MARCO DE LA INVERSION CON CODIGO UNICO 2455051	24/12/2020	23/12/2023	S/5,673,461.31	1461-2022	20552075341	IMPERIA SOLUCIONES TECNOLOGICAS S.A.C.
81	LEY N° 30225	LEY DE CONTRATACIONES DEL ESTADO	21-2020	AS	012-2020-EF/43	SERVICIO	CONTRATO N° 50-2020-EF/43.03	CONTRATACION DEL SERVICIO DE ACTUALIZACION DE LICENCIAS DEL SOFTWARE DE SEGURIDAD PARA LA PROTECCION DE ESTACIONES DE TRABAJO Y SERVIDORES O EQUIVALENTE DEL MINISTERIO DE ECONOMIA Y FINANZAS	22/10/2020	21/10/2023	S/305,889.00	3162-2022	20555130741	BMTECH PERU SAC
82	LEY N° 30225	LEY DE CONTRATACIONES DEL ESTADO	50-2020	LP	01-2020-EF/43	BIEN	CONTRATO N° 55-2020-EF/43.03	"ADQUISICIÓN DE HARDWARE Y SOFTWARE PARA RENOVAR LA INFRAESTRUCTURA DEL CENTRO DE CÓMPUTO PRINCIPAL Y RESPALDO DEL MINISTERIO DE ECONOMÍA Y FINANZAS, CON CÓDIGO ÚNICO DE INVERSIÓN 2455051". ÍTEM Nº 01: EQUIPAMIENTO PARA BASE DE DATOS	29/05/2021	27/05/2024	S/3,655,000.00	2876-2022	20602131549	AI INVERSIONES PALO ALTO II S.A.C.
83	LEY N° 30225	LEY DE CONTRATACIONES DEL ESTADO	50-2020	LP	001-2020-EF/43	BIEN	CONTRATO N° 56-2020-EF/43.03	"ADQUISICIÓN DE HARDWARE Y SOFTWARE PARA RENOVAR LA INFRAESTRUCTURA DEL CENTRO DE CÓMPUTO PRINCIPAL Y RESPALDO DEL MINISTERIO DE ECONOMÍA Y FINANZAS, CON CÓDIGO ÚNICO DE INVERSIÓN 2455051". ÍTEM Nº 02: EQUIPAMIENTO PARA APLICACIONES	29/05/2021	27/05/2024	S/13,713,000.00	2877-2022	20602131549	AI INVERSIONES PALO ALTO II S.A.C.
84	LEY N° 30225	LEY DE CONTRATACIONES DEL ESTADO	50-2020	LP	001-2020-EF/43	BIEN	CONTRATO N° 57-2020-EF/43.03	"ADQUISICIÓN DE HARDWARE Y SOFTWARE PARA RENOVAR LA INFRAESTRUCTURA DEL CENTRO DE CÓMPUTO PRINCIPAL Y RESPALDO DEL MINISTERIO DE ECONOMÍA Y FINANZAS, CON CÓDIGO ÚNICO DE INVERSIÓN 2455051". ÍTEM Nº 03: EQUIPAMIENTO PARA COPIAS DE SEGURIDAD	29/05/2021	27/05/2024	S/2,483,000.00	2878-2022	20602131549	AI INVERSIONES PALO ALTO II S.A.C.
85	LEY N° 30225	LEY DE CONTRATACIONES DEL ESTADO	31-2020	CP	005-2020-EF/43	SERVICIO	CONTRATO N° 58-2020-EF/43.03	ITEM 02 SERVICIO ACCESO A INTERNET SECUNDARIO	7/04/2021	6/04/2023	S/237,888.00	3343-2022	20252575457	CENTURYLINK PERU S.A
86	LEY N° 30225	LEY DE CONTRATACIONES DEL ESTADO	31-2020	CP	005-2020-EF/43	SERVICIO	CONTRATO N° 59-2020-EF/43.03	ITEM 03 SERVICIO ACCESO A INTERNET AUXILIAR	24/03/2021	23/03/2023	S/27,258.00	3344-2022	20252575457	CENTURYLINK PERU S.A
87	LEY N° 30225	LEY DE CONTRATACIONES DEL ESTADO	31-2020	CP	005-2020-EF/43	SERVICIO	CONTRATO N° 60-2020-EF/43.03	ITEM N° 01: SERVICIO DE ACCESO A INTERNET PRINCIPAL	24/01/2021	23/01/2023	S/1,570,934.16	3339-2022	20100017491	TELEFONICA DEL PERU S.A.A
88	LEY N° 30225	LEY DE CONTRATACIONES DEL ESTADO	50-2020	LP	001-2020-EF/43	BIEN	CONTRATO N° 61-2020-EF/43.03	"ADQUISICIÓN DE HARDWARE Y SOFTWARE PARA RENOVAR LA INFRAESTRUCTURA DEL CENTRO DE CÓMPUTO PRINCIPAL Y RESPALDO DEL MINISTERIO DE ECONOMÍA Y FINANZAS, CON CÓDIGO ÚNICO DE INVERSIÓN 2455051". ÍTEM Nº 04: EQUIPAMIENTO PARA CONTROLADOR DE DOMINIO	29/05/2021	27/05/2024	S/. 1,686,000.00	2578-2022	20267163228	CONSORCIO INGRAM MICRO PERU S.A.C. - CORPORACION SAPIA S.A.
89	LEY N° 28563	LEY ASESORIA LEGAL Y FINANCIERA LIGADA AL ENDEUDAMIENTO	85-2020	RES	005-2020 -EF/43	SERVICIO	CONTRATO N° 72-2020-EF/43.03	SERVICIO DE BANCARED	18/12/2020	17/12/2022	S/. 59,472.00	3324-2022	20139491077	ASBANC
90	LEY N° 30225	LEY DE CONTRATACIONES DEL ESTADO	63-2020	CP	007-2020-EF/43	SERVICIO	CONTRATO N° 73-2020-EF/43.03	CONTRATACIÓN DEL SERVICO DE HOUSING PARA LA PLATAFORMA TECNOLOGICA DEL MINISTERIO DE ECONOMIA Y FINANZAS	23/03/2021	22/03/2023	S/. 5,490,000.25	3342-2022	20421780472	GTD PERU SA
91	LEY N° 30225	LEY DE CONTRATACIONES DEL ESTADO	86-2020	CD	011-2020-EF/43.03	SERVICIO	CONTRATO N° 06-2021-EF/43.03	CONTRATACIÓN DEL SERVICIO DE ARRENDAMIENTO DE INMUEBLE PARA EL CONECTAMEF ICA	26/03/2021	24/03/2024	S/. 370,008.00	3360-2022	10215471115	Sociedad conyugal conformada por el señor RAFAEL ALFREDO DELGADO DELGADO y la señora DORA FLORENCIA VELIZ ALVA DE DELGADO.
92	LEY N° 30225	LEY DE CONTRATACIONES DEL ESTADO	65-2020	CP	009-2020-EF/43.03	SERVICIO	CONTRATO N° 11-2021-EF/43.03	CONTRATACIÓN DEL SERVICIO DE DIGITALIZACIÓN DE DOCUMENTOS CON VALOR LEGAL EN EL MINISTERIO DE ECONOMÍA Y FINANZAS	18/03/2021	16/10/2022	S/. 1,111,676.00	3325-2022	20607422321	CONSORCIO GCC

MEF

Firmado Digitalmente por TEMOCHE ERQUIAGA Eliana Bertha FAU 20131370645 soft
Fecha: 11/08/2022 18:37:56 COT
Motivo: Doy V° B°

MEF

Firmado Digitalmente por LUQUILLAS GUERE Nadezhda FAU 20131370645 soft
Fecha: 11/08/2022 18:22:39 COT
Motivo: Doy V° B°

N°	Base Legal (RÉGIMEN)		Del Procedimiento de Selección			Objeto Contractual [2]	Número de Contrato	Objetivo de la Contratación (*)	Fecha de Vigencia Inicial	Fecha de vigencia Final	Monto Contratado Total S/	Número de SIAF	RUC del Contratista	Razón Social del Contratista
	Norma y Número	Nombre de la Norma	Código Convocatoria PAC	Tipo de Procedim. de Selección [1]	N° procedimiento de selección									
93	LEY N° 30225	LEY DE CONTRATACIONES DEL ESTADO	59-2020	AS	032-2020-EF/43	SERVICIO	CONTRATO N° 13-2021-EF/43.03	CONTRATACION DEL SERVICIO DE ELABORACION DE LOS DOCUMENTOS TECNICOS PARA LA ADECUACION DE LA INFRAESTRUCTURA FISICA PARA EL DATA CENTER DE CONTINGENCIA DEL MINISTERIO DE ECONOMÍA Y FINANZAS, CON CODIGO UNICO DE INVERSION Nº 2455051	20/02/2021	13/08/2022	S/. 1,490,000.00	586-2022	20600676181	DATA CENTER CONSULTORES S.A.
94	LEY N° 28933	LEY QUE ESTABLECE EL SISTEMA DE COORDINACIÓN Y RESPUESTA DEL ESTADO EN CONTROVERSIAS INTERNACIONALES DE INVERSIÓN	40-2021	RES	002-2021-EF/43	SERVICIO	CONTRATO N° 14-2021-EF/43.03	SERVICIO DE ASESORIA JURIDICA EN LA CONTRATOVERSIA INICIADA POR LA EMPRESA SMM CERRO VERDE NETHERLANDS B.V., AL AMPARO DEL CONVENIO DE PROMOCION Y PROTECCION RECIPROCA DE INVERSIONES ENTRE PAISES BAJOS Y PERU.	27/02/2021	26/02/2026	S/. 12,015,750.00	2500-2021	NO DOMICILIADO	SIDLEY AUSTIN LLP
95	LEY N° 28933	LEY QUE ESTABLECE EL SISTEMA DE COORDINACIÓN Y RESPUESTA DEL ESTADO EN CONTROVERSIAS INTERNACIONALES DE INVERSIÓN	39-2021	RES	001-2021-EF/43	SERVICIO	CONTRATO N° 15-2021-EF/43.03	SERVICIO DE CONTROVERSIA INICIADA POR LA EMPRESA FREEPORT - MCMORAN INC (EN REPRESENTACIÓN PROPIA Y DE LA SOCIEDAD MINERA CERRO VERDE S.A.A.), AL AMPARO EL ACUERDO DE PROMOCION COMERCIAL ENTRE LA REPUBLICA DEL PERU Y LOS ESTADOS UNIDOS DE AMERICA.	2/03/2021	1/03/2026	S/. 24,285,875.00	2498-2021	NO DOMICILIADO	SIDLEY AUSTIN LLP
96	LEY N° 28933	LEY QUE ESTABLECE EL SISTEMA DE COORDINACIÓN Y RESPUESTA DEL ESTADO EN CONTROVERSIAS INTERNACIONALES DE INVERSIÓN	41-2021	RES	003-2021-EF/43	SERVICIO	CONTRATO N° 21-2021-EF/43.03	SERVICIOS DE ASESORIAS JURIDICAS EN LA CONTROVERSIA INICIADA POR LA EMPRESA LUPAKA GOLD CORP., EN EL MARCO DEL TRATADO DE LIBRE COMERCIO (TLC) ENTRE PERU Y CANADA.	3/03/2021	2/03/2026	S/. 17,101,770.00	2804-2022	NO DOMICILIADO	ARNOLD & PORTER KAYE SCHOLER LLP
97	LEY N° 30225	LEY DE CONTRATACIONES DEL ESTADO	27-2020	CP	010-2020-EF/43	SERVICIO	CONTRATO N° 22-2021-EF/43.03	CONTRATACIÒN DEL SERVICIO DE SEGURIDAD Y VIGILANCIA PARA LA SEDE CENTRAL Y LOCA ANEXOS DEL MEF	10/03/2021	9/03/2023	S/. 15,221,311.45	3341-2022	20360611389	G4S PERU S.A.C.
98	LEY N° 30225	LEY DE CONTRATACIONES DEL ESTADO	30-2020	CP	008-2020-EF/43	SERVICIO	CONTRATO N° 23-2021-EF/43.03	CONTRATACIÒN DEL SERVICIO DE SEGURIDAD PRIVADA BAJO LA MODALIDAD DE PRESTACIÒN DE SERVICIO DE VIGLANCIA PARA LAS OFICINAS DEL CONECTAMEF A NIVEL NACIONAL - ITEM 20: SANTA	1/05/2021	30/04/2023	S/. 162,398.45	3332-2022	20360611389	SEGURIDAD & PROTECCION ELITE S.R.LTDA.
99	LEY N° 30225	LEY DE CONTRATACIONES DEL ESTADO	30-2020	CP	008-2020-EF/43	SERVICIO	CONTRATO N° 24-2021-EF/43.03	CONTRATACIÒN DEL SERVICIO DE SEGURIDAD PRIVADA BAJO LA MODALIDAD DE PRESTACIÒN DE SERVICIO DE VIGLANCIA PARA LAS OFICINAS DEL CONECTAMEF A NIVEL NACIONAL - ITEM 22: TUMBES	1/05/2021	30/04/2023	S/. 170,597.93	3333-2022	20360611389	SEGURIDAD & PROTECCION ELITE S.R.LTDA.
100	LEY N° 30225	LEY DE CONTRATACIONES DEL ESTADO	30-2020	CP	008-2020-EF/43	SERVICIO	CONTRATO N° 25-2021-EF/43.03	SERVICIO DE SEGURIDAD PRIVADA BAJO LA MODALIDAD DE PRESTACIÓN DE SERVICIO DE VIGILANCIA PRIVADA PARA LAS OFICINAS DEL CONECTAMEF A NIVEL NACIONAL" - ITEM 10 ICA	1/05/2021	30/04/2023	S/. 199,068.59	3373-2022	20486746581	M.R.G. SECURITY S.A.C.
101	LEY N° 30225	LEY DE CONTRATACIONES DEL ESTADO	30-2020	CP	008-2020-EF/43	SERVICIO	CONTRATO N° 26-2021-EF/43.03	CONTRATACIÒN DEL SERVICIO DE SEGURIDAD PRIVADA BAJO LA MODALIDAD DE PRESTACIÒN DE SERVICIO DE VIGLANCIA PARA LAS OFICINAS DEL CONECTAMEF A NIVEL NACIONAL - ITEM 12: LA LIBERTAD	1/05/2021	30/04/2023	S/. 155,998.61	3334-2022	20360611389	SEGURIDAD & PROTECCIÓN ELITE S.R.LTDA
102	LEY N° 30225	LEY DE CONTRATACIONES DEL ESTADO	30-2020	CP	008-2020-EF/43	SERVICIO	CONTRATO N° 27-2021-EF/43.03	CONTRATACIÒN DEL SERVICIO DE SEGURIDAD PRIVADA BAJO LA MODALIDAD DE PRESTACIÒN DE SERVICIO DE VIGLANCIA PARA LAS OFICINAS DEL CONECTAMEF A NIVEL NACIONAL - ITEM 23: UCAYALI	1/05/2021	30/04/2023	S/. 149,898.38	3371-2022	20601197848	HNOS ROCA SEGURIDAD SOCIEDAD COMERCIAL DE RESPONSABILIDAD LIMITADA
103	LEY N° 30225	LEY DE CONTRATACIONES DEL ESTADO	30-2020	CP	008-2020-EF/43	SERVICIO	CONTRATO N° 28-2021-EF/43.03	CONTRATACIÒN DEL SERVICIO DE SEGURIDAD PRIVADA BAJO LA MODALIDAD DE PRESTACIÒN DE SERVICIO DE VIGLANCIA PARA LAS OFICINAS DEL CONECTAMEF A NIVEL NACIONAL - ITEM 13: LAMBAYEQUE	1/05/2021	30/04/2023	S/. 185,982.18	3102-2022	20600580583	SEGURIDAD PERU Y SERVICIOS VARIOS S.R.L.
104	LEY N° 30225	LEY DE CONTRATACIONES DEL ESTADO	30-2020	CP	008-2020-EF/43	SERVICIO	CONTRATO N° 29-2021-EF/43.03	CONTRATACIÒN DEL SERVICIO DE SEGURIDAD PRIVADA BAJO LA MODALIDAD DE PRESTACIÒN DE SERVICIO DE VIGLANCIA PARA LAS OFICINAS DEL CONECTAMEF A NIVEL NACIONAL - ITEM 03: AYACUCHO	1/05/2021	30/04/2023	S/. 176,517.43	3375-2022	20449517203	BIZONTE BLACK S.R.L.

MEF

Firmado Digitalmente por TEMOCHE ERQUIAGA Eliana Bertha FAU 20131370645 soft
Fecha: 11/08/2022 18:38:00 COT
Motivo: Doy V° B°

MEF

Firmado Digitalmente por LUQUILLAS GUERE Nadezhda FAU 20131370645 soft
Fecha: 11/08/2022 18:22:48 COT
Motivo: Doy V° B°

N°	Base Legal (RÉGIMEN)		Del Procedimiento de Selección			Objeto Contractual [2]	Número de Contrato	Objetivo de la Contratación (*)	Fecha de Vigencia Inicial	Fecha de vigencia Final	Monto Contratado Total S/	Número de SIAF	RUC del Contratista	Razón Social del Contratista
	Norma y Número	Nombre de la Norma	Código Convocatoria PAC	Tipo de Procedim. de Selección [1]	N° procedimiento de selección									
105	LEY N° 30225	LEY DE CONTRATACIONES DEL ESTADO	30-2020	CP	008-2020-EF/43	SERVICIO	CONTRATO N° 30-2021-EF/43.03	CONTRATACIÒN DEL SERVICIO DE SEGURIDAD PRIVADA BAJO LA MODALIDAD DE PRESTACIÒN DE SERVICIO DE VIGLANCIA PARA LAS OFICINAS DEL CONECTAMEF A NIVEL NACIONAL - ITEM 17: MOYOBAMBA	3/04/2021	3/04/2023	S/. 148,800.00	3269-2022	20572205895	AGUILAS COMPANY SOCIEDAD ANONIMA CERRADA
106	LEY N° 30225	LEY DE CONTRATACIONES DEL ESTADO	30-2020	CP	008-2020-EF/43	SERVICIO	CONTRATO N° 31-2021-EF/43.03	CONTRATACIÒN DEL SERVICIO DE SEGURIDAD PRIVADA BAJO LA MODALIDAD DE PRESTACIÒN DE SERVICIO DE VIGLANCIA PARA LAS OFICINAS DEL CONECTAMEF A NIVEL NACIONAL - ITEM 04: CAJAMARCA	1/05/2021	1/05/2023	S/. 180,167.60	3330-2022	20601221331	BOXER SECURITY CORPORATIVA S.R.L
107	LEY N° 30225	LEY DE CONTRATACIONES DEL ESTADO	30-2020	CP	008-2020-EF/43	SERVICIO	CONTRATO N° 32-2021-EF/43.03	CONTRATACIÒN DEL SERVICIO DE SEGURIDAD PRIVADA BAJO LA MODALIDAD DE PRESTACIÒN DE SERVICIO DE VIGLANCIA PARA LAS OFICINAS DEL CONECTAMEF A NIVEL NACIONAL - ITEM 19: PIURA	1/05/2021	1/05/2023	S/. 172,800.00	3263-2022	20601295408	EMPRESA DE VIGILANCIA Y MONITOREO ESPECIALIZADA DEL PERÚ SOCIEDAD COMERCIAL DE RESPONSABILIDAD LIMITADA – EMVIMEP S.R.L.
108	LEY N° 30225	LEY DE CONTRATACIONES DEL ESTADO	30-2020	CP	008-2020-EF/43	SERVICIO	CONTRATO N° 33-2021-EF/43.03	CONTRATACIÒN DEL SERVICIO DE SEGURIDAD PRIVADA BAJO LA MODALIDAD DE PRESTACIÒN DE SERVICIO DE VIGLANCIA PARA LAS OFICINAS DEL CONECTAMEF A NIVEL NACIONAL - ITEM 06: HUACHO	1/05/2021	30/04/2023	S/. 186,117.92	3374-2022	20601234123	GRUPO NACIONAL DE RESGUARDO S.A.C
109	LEY N° 30225	LEY DE CONTRATACIONES DEL ESTADO	30-2020	CP	008-2020-EF/43	SERVICIO	CONTRATO N° 34-2021-EF/43.03	CONTRATACIÒN DEL SERVICIO DE SEGURIDAD PRIVADA BAJO LA MODALIDAD DE PRESTACIÒN DE SERVICIO DE VIGLANCIA PARA LAS OFICINAS DEL CONECTAMEF A NIVEL NACIONAL - ITEM 02: AREQUIPA	1/05/2021	30/04/2023	S/. 172,980.28	3098-2022	20558611881	CENTRAL DE INTELIGENCIA PRIVADA DEL PERU SOCIEDAD ANÓNIMA – CIP PERU S.A
110	LEY N° 30225	LEY DE CONTRATACIONES DEL ESTADO	30-2020	CP	008-2020-EF/43	SERVICIO	CONTRATO N° 35-2021-EF/43.03	CONTRATACIÒN DEL SERVICIO DE SEGURIDAD PRIVADA BAJO LA MODALIDAD DE PRESTACIÒN DE SERVICIO DE VIGLANCIA PARA LAS OFICINAS DEL CONECTAMEF A NIVEL NACIONAL - ITEM 16: MOQUEGUA	1/05/2021	30/04/2023	S/. 172,980.28	3042-2022	20558611881	CENTRAL DE INTELIGENCIA PRIVADA DEL PERU SOCIEDAD ANÓNIMA – CIP PERU S.A.
111	LEY N° 30225	LEY DE CONTRATACIONES DEL ESTADO	30-2020	CP	008-2020-EF/43	SERVICIO	CONTRATO N° 36-2021-EF/43.03	CONTRATACIÒN DEL SERVICIO DE SEGURIDAD PRIVADA BAJO LA MODALIDAD DE PRESTACIÒN DE SERVICIO DE VIGLANCIA PARA LAS OFICINAS DEL CONECTAMEF A NIVEL NACIONAL - ITEM 01: AMAZONAS	1/05/2021	30/04/2023	S/. 174,059.20	3376-2022	20601692806	HALCONES SECURITY COMPANY S.A.C.
112	LEY N° 30225	LEY DE CONTRATACIONES DEL ESTADO	30-2020	CP	008-2020-EF/43	SERVICIO	CONTRATO N° 37-2021-EF/43.03	CONTRATACIÒN DEL SERVICIO DE SEGURIDAD PRIVADA BAJO LA MODALIDAD DE PRESTACIÒN DE SERVICIO DE VIGLANCIA PARA LAS OFICINAS DEL CONECTAMEF A NIVEL NACIONAL - ITEM 14: LORETO	1/05/2021	30/04/2023	S/. 161,358.96	3372-2022	20601649579	PREVENCION VIGILANCIA Y SEGURIDAD DEL ORIENTE SOCIEDAD ANÓNIMA CERRADA – PREVISEG S.A.C.
113	LEY N° 30225	LEY DE CONTRATACIONES DEL ESTADO	30-2020	CP	008-2020-EF/43	SERVICIO	CONTRATO N° 38-2021-EF/43.03	CONTRATACIÒN DEL SERVICIO DE SEGURIDAD PRIVADA BAJO LA MODALIDAD DE PRESTACIÒN DE SERVICIO DE VIGLANCIA PARA LAS OFICINAS DEL CONECTAMEF A NIVEL NACIONAL - ITEM 21: TARAPOTO	1/05/2021	30/04/2023	S/. 129,600.00	3046-2022	20603851715	SHILCAYO SECURITY S.A.C.
114	LEY N° 30225	LEY DE CONTRATACIONES DEL ESTADO	30-2020	CP	008-2020-EF/43	SERVICIO	CONTRATO N° 39-2021-EF/43.03	CONTRATACIÒN DEL SERVICIO DE SEGURIDAD PRIVADA BAJO LA MODALIDAD DE PRESTACIÒN DE SERVICIO DE VIGLANCIA PARA LAS OFICINAS DEL CONECTAMEF A NIVEL NACIONAL - ITEM 15: MADRE DE DIOS	1/05/2021	30/04/2023	S/. 174,059.20	3258-2022	20601692806	HALCONES SECURITY COMPANY S.A.C.
115	LEY N° 30225	LEY DE CONTRATACIONES DEL ESTADO	30-2020	CP	008-2020-EF/43	SERVICIO	CONTRATO N° 42-2021-EF/43.03	CONTRATACIÒN DEL SERVICIO DE SEGURIDAD PRIVADA BAJO LA MODALIDAD DE PRESTACIÒN DE SERVICIO DE VIGLANCIA PARA LAS OFICINAS DEL CONECTAMEF A NIVEL NACIONAL - ITEM 8: HUANUCO	1/05/2021	30/04/2023	S/. 149,898.38	3377-2022	20601197848	HNOS ROCA SEGURIDAD SOCIEDAD COMERCIAL DE RESPONSABILIDAD LIMITADA

MEF

Firmado Digitalmente por TEMOCHE ERQUIAGA Eliana Bertha FAU 20131370645 soft
Fecha: 11/08/2022 18:38:09 COT
Motivo: Doy V° B°

MEF

Firmado Digitalmente por LUQUILLAS GUERE Nadezhda FAU 20131370645 soft
Fecha: 11/08/2022 18:22:54 COT
Motivo: Doy V° B°

N°	Base Legal (RÉGIMEN)		Del Procedimiento de Selección			Objeto Contractual [2]	Número de Contrato	Objetivo de la Contratación (*)	Fecha de Vigencia Inicial	Fecha de vigencia Final	Monto Contratado Total S/	Número de SIAF	RUC del Contratista	Razón Social del Contratista
	Norma y Número	Nombre de la Norma	Código Convocatoria PAC	Tipo de Procedim. de Selección [1]	N° procedimiento de selección									
116	LEY N° 30225	LEY DE CONTRATACIONES DEL ESTADO	30-2020	CP	008-2020-EF/43	SERVICIO	CONTRATO N° 43-2021-EF/43.03	CONTRATACIÒN DEL SERVICIO DE SEGURIDAD PRIVADA BAJO LA MODALIDAD DE PRESTACIÒN DE SERVICIO DE VIGLANCIA PARA LAS OFICINAS DEL CONECTAMEF A NIVEL NACIONAL - ITEM 5: CUSCO	2/05/2021	1/05/2023	S/. 173,000.73	3043-2022	20558611881	CENTRAL DE INTELIGENCIA PRIVADA DEL PERU S.A.
117	LEY N° 30225	LEY DE CONTRATACIONES DEL ESTADO	30-2020	CP	008-2020-EF/43	SERVICIO	CONTRATO N° 44-2021-EF/43.03	CONTRATACIÒN DEL SERVICIO DE SEGURIDAD PRIVADA BAJO LA MODALIDAD DE PRESTACIÒN DE SERVICIO DE VIGLANCIA PARA LAS OFICINAS DEL CONECTAMEF A NIVEL NACIONAL - ITEM 9 HUARAZ	1/05/2021	30/04/2023	S/. 158,356.05	3335-2022	20360611389	SEGURIDAD & PROTECCION ELITE S.R.LTDA.
118	LEY N° 30225	LEY DE CONTRATACIONES DEL ESTADO	48-2021	CD	002-2021-EF/43	SERVICIO	CONTRATO N° 47-2021-EF/43.03	CONTRATACION DEL SERVICIO DE ARRENDAMIENTO DE INMUEBLE PARA EL CONECTAMEF CAJAMARCA	24/06/2021	22/06/2024	S/252,000.00	3366-2022	20515457021	VICTOR EDUARDO MUÑOZ SANCHEZ PIEROLA
119	LEY N° 30225	LEY DE CONTRATACIONES DEL ESTADO	24-2020	CP	012-2020-EF/43	SERVICIO	CONTRATO N° 48-2021-EF/43.03	CONTRATACION DEL SERVICIO DE TRANSMISIÓN DE DATOS PARA LOS CONECTAMEF A NIVEL NACIONAL	1/07/2021	30/06/2023	S/2,502,129.36	3340-2022	20100017491	TELEFÓNICA DEL PERÚ S.A.A.
120	LEY N° 28933	LEY QUE ESTABLECE EL SISTEMA DE COORDINACIÓN Y RESPUESTA DEL ESTADO EN CONTROVERSIAS INTERNACIONALES DE INVERSIÓN	51-2021	RES	004-2021-EF/43	SERVICIO	CONTRATO N° 50-2021-EF/43.03	SERVICIOS PROFESIONALES DE ASESORIA JURIDICA EN LA CONTROVERSIA INICIADA POR WORTH CAPITAL HOLDINGS 27 LLC CONTRA LA REPUBLICA DEL PERU	17/05/2021	16/05/2026	S/. 22,313,600.00	3139-2021	NO DOMICILIADO	ARNOLD & PORTER KAYE SCHOLER LLP
121	LEY N° 30225	LEY DE CONTRATACIONES DEL ESTADO	25-2020	CP	013-2020-EF/43	SERVICIO	CONTRATO N° 55-2021-EF/43.03	CONTRATACIÓN DEL SERVICIO DE TRANSMISIÓN DE DATOS ENTRE LAS SEDES EN LIMA METROPOLITANA DEL MINISTERIO DE ECONOMÍA Y FINANZAS Y OTRAS ENTIDADES	7/09/2021	6/12/2023	S/876,550.00	2850-2022	20100017491	TELEFÓNICA DEL PERÚ S.A.A.
122	LEY N° 30225	LEY DE CONTRATACIONES DEL ESTADO	49-2021	AS	005-2021-EF/43	SERVICIO	CONTRATO N° 57-2021-EF/43.03	SERVICIO DE HOSTING EN LA NUBE PARA EL PORTAL DE DATOS ABIERTOS PARA EL MINISTERIO DE ECONOMIA Y FINANZAS.	1/07/2021	6/09/2022	S/43,000.00	2875-2022	20602497519	CREAINTER SAC
123	LEY N° 30225	LEY DE CONTRATACIONES DEL ESTADO	13-2021	AS	004-2021-EF/43	SERVICIO	CONTRATO N° 58-2021-EF/43.03	CONTRATACIÓN DE SERVICIO DE MANTENIMIENTO PREVENTIVO DE EQUIPOS DE AIRE ACONDICIONADO DE LAS DEPENDENCIAS DEL MINISTERIO DE ECONOMÍA Y FINANZAS	8/07/2021	14/08/2023	S/196,700.00	1569-2022	20546689299	ENERGÍAS TECNOLÓGICAS DEL PERÚ S.A.C. – ENERTEC PERÚ SAC.
124	LEY N° 28933	LEY QUE ESTABLECE EL SISTEMA DE COORDINACIÓN Y RESPUESTA DEL ESTADO EN CONTROVERSIAS INTERNACIONALES DE INVERSIÓN	54-2021	RES	005-2021-EF/43	SERVICIO	CONTRATO N° 59-2021-EF/43.03	SERVICIOS DE ASESORÍA JURÍDICA EN LA CONTROVERSIA INICIADA POR LA EMPRESA SK INNOVATION CO., LTD. CONTRA LA REPÚBLICA DEL PERÚ, EN EL MARCO DEL ACUERDO DE LIBRE COMERCIO ENTRE LA REPÚBLICA DEL PERÚ Y LA REPÚBLICA DE COREA.	15/07/2021	14/07/2026	S/. 21,548,000.00	5980-2021	NO DOMICILIADO	ARNOLD & PORTER KAYE SCHOLER LLP
125	LEY N° 28933	LEY QUE ESTABLECE EL SISTEMA DE COORDINACIÓN Y RESPUESTA DEL ESTADO EN CONTROVERSIAS INTERNACIONALES DE INVERSIÓN	55-2021	RES	006-2021-EF/43	SERVICIO	CONTRATO N° 61-2021-EF/43.03	SERVICIOS DE ASESORÍA JURÍDICA EN LA CONTROVERSIA INICIADA POR QUANTA SERVICES NETHERLANDS B.V. CONTRA LA REPÚBLICA DEL PERÚ	20/07/2021	18/07/2026	S/. 20,400,000.00	5739-2021	NO DOMICILIADO	FOLEY HOAG LLP
126	LEY N° 30225	LEY DE CONTRATACIONES DEL ESTADO	17-2021	CP	002-2021-EF/43	SERVICIO	CONTRATO N° 62-2021-EF/43.03	CONTRATACIÓN DEL SERVICIO DE SEGURIDAD Y VIGILANCIA PARA LAS OFICINAS DE LOS CONECTAMEF" ÍTEM 1: CONECTAMEF ABANCAY	27/07/2021	26/07/2023	S/. 153,300.00	3264-2022	20550772664	GRUPO YESAD SECURITY SOCIEDAD ANÓNIMA CERRADA
127	LEY N° 30225	LEY DE CONTRATACIONES DEL ESTADO	17-2021	CP	002-2021-EF/43	SERVICIO	CONTRATO N° 63-2021-EF/43.03	CONTRATACIÓN DEL SERVICIO DE SEGURIDAD Y VIGILANCIA PARA LAS OFICINAS DE LOS CONECTAMEF" ÍTEM 2: CONECTAMEF ANDAHUAYLAS	28/07/2021	27/07/2023	S/. 168,000.00	3267-2022	20574616086	EMPRESA DE SEGURIDAD Y VIGILANCIA PRIVADA CALAGUA SEGURITY S.R.L.
128	LEY N° 30225	LEY DE CONTRATACIONES DEL ESTADO	18-2021	AS	006-2021-EF/43	SERVICIO	CONTRATO N° 64-2021-EF/43.03	CONTRATACION DEL SERVICIO DE MENSAJERÍA ESPECIALIZADA A NIVEL LOCAL PARA EL TRIBUNAL FISCAL	23/07/2021	22/07/2023	S/. 55,092.00	2983-2022	20387377167	MACRO POST S.A.C.
129	LEY N° 30225	LEY DE CONTRATACIONES DEL ESTADO	17-2021	CP	002-2021-EF/43	SERVICIO	CONTRATO N° 65-2021-EF/43.03	CONTRATACIÓN DEL SERVICIO DE SEGURIDAD Y VIGILANCIA PARA LAS OFICINAS DE LOS CONECTAMEF" ÍTEM 3: CONECTAMEF PUNO	2/08/2021	1/08/2023	S/. 147,000.00	3268-2022	20448300600	EMPRESA DE VIGILANCIA PIRAMIDE & EMCH SOCIEDAD COMERCIAL DE RESPONSABILIDAD LIMITADA

MEF

Firmado Digitalmente por TEMOCHE ERQUIAGA Eliana Bertha FAU 20131370645 soft
Fecha: 11/08/2022 18:38:15 COT
Motivo: Doy V° B°

MEF

Firmado Digitalmente por LUQUILLAS GUERE Nadezhda FAU 20131370645 soft
Fecha: 11/08/2022 18:23:00 COT
Motivo: Doy V° B°

N°	Base Legal (RÉGIMEN)		Del Procedimiento de Selección			Objeto Contractual [2]	Número de Contrato	Objetivo de la Contratación (*)	Fecha de Vigencia Inicial	Fecha de vigencia Final	Monto Contratado Total S/	Número de SIAF	RUC del Contratista	Razón Social del Contratista
	Norma y Número	Nombre de la Norma	Código Convocatoria PAC	Tipo de Procedim. de Selección [1]	N° procedimiento de selección									
130	LEY N° 30225	LEY DE CONTRATACIONES DEL ESTADO	16-2021	AS	008-2021-EF/43	SERVICIO	CONTRATO N° 66-2021-EF/43.03	CONTRATACIÓN DEL SERVICIO DE MANTENIMIENTO PREVENTIVO DE VEHÍCULOS EN GENERAL PARA EL MINISTERIO DE ECONOMÍA Y FINANZAS	12/08/2021	11/08/2022	S/. 72,436.00	2925-2022	20101320295	LABORATORIOS DIESEL SENATINOS S.A.
131	LEY N° 28933	LEY QUE ESTABLECE EL SISTEMA DE COORDINACIÓN Y RESPUESTA DEL ESTADO EN CONTROVERSIAS INTERNACIONALES DE INVERSIÓN	60-2021	RES	007-2021-EF/43	SERVICIO	CONTRATO N° 68-2021-EF/43.03	SERVICIOS DE ASESORÍA JURÍDICA EN EL MARCO DE LA CONTROVERSIA INICIADA POR LA EMPRESA TELEFÓNICA S.A. CONTRA LA REPÚBLICA DEL PERÚ.	8/09/2021	7/09/2026	S/. 20,351,310.00	5524-2021	NO DOMICILIADO	FOLEY HOAG LLP
132	LEY N° 28933	LEY QUE ESTABLECE EL SISTEMA DE COORDINACIÓN Y RESPUESTA DEL ESTADO EN CONTROVERSIAS INTERNACIONALES DE INVERSIÓN	61-2021	RES	008-2021-EF/43	SERVICIO	CONTRATO N° 69-2021-EF/43.03	SERVICIOS DE ASESORÍA JURÍDICA EN EL MARCO DE LA CONTROVERSIA INICIADA POR APM TERMINALS CALLAO S.A.C. CONTRA LA REPÚBLICA DEL PERÚ	8/09/2021	7/09/2026	S/. 22,407,000.00	5803-2021	NO DOMICILIADO	FOLEY HOAG LLP
133	LEY N° 30225	LEY DE CONTRATACIONES DEL ESTADO	04-2021	CP	003-2021-EF/43	SERVICIO	CONTRATO N° 70-2021-EF/43.03	SERVICIO DE PÓLIZAS DE SEGUROS PATRIMONIALES Y PERSONALES PARA EL MINISTERIO DE ECONOMÍA Y FINANZAS	22/09/2021	21/09/2023	S/. 1,698,487.15	2167-2022	20202380621	MAPFRE PERU COMPAÑÍA DE SEGUROS Y REASEGUROS S.A.
134	LEY N° 28933	LEY QUE ESTABLECE EL SISTEMA DE COORDINACIÓN Y RESPUESTA DEL ESTADO EN CONTROVERSIAS INTERNACIONALES DE INVERSIÓN	62-2021	RES	010-2021-EF/43	SERVICIO	CONTRATO N° 71-2021-EF/43.03	SERVICIO DE ASESORÍA JURÍDICA EN LA MARCO DE LA CONTROVERSIA INICIADA POR LA EMPRESA KALOTI METALS & LOGISTICS, LLC CONTRA LA REPÚBLICA DEL PERÚ.	15/09/2021	14/09/2026	S/. 24,154,200.00	6046-2021	NO DOMICILIADO	ARNOLD & PORTER KAYE SCHOLER LLP
135	LEY N° 30225	LEY DE CONTRATACIONES DEL ESTADO	56-2021	CI	002-2021-EF/43	SERVICIO	CONTRATO N° 73-2021-EF/43.03	SERVICIO DE ASESORÍA LEGAL PARA REPRESENTAR A LA REPÚBLICA DEL PERÚ, EN EL PROCESO JUDICIAL A INICIARSE EN EL REINO DE ESPAÑA.	27/09/2021	26/09/2026	S/. 1,286,460.00	5537-2021	NO DOMICILIADO	PÉREZ-LLORCA ABOGADOS, S.L.P.
136	LEY N° 28933	LEY QUE ESTABLECE EL SISTEMA DE COORDINACIÓN Y RESPUESTA DEL ESTADO EN CONTROVERSIAS INTERNACIONALES DE INVERSIÓN	63-2021	RES	009-2021-EF/43	SERVICIO	CONTRATO N° 74-2021-EF/43.03	CONTRATACIÓN DE LOS SERVICIOS DE ASESORÍA JURÍDICA EN EL MARCO DE LA CONTROVERSIA INICIADA POR LA EMPRESA ENAGÁS INTERNACIONAL S.L.U. CONTRA LA REPÚBLICA DEL PERÚ	1/10/2021	1/10/2026	S/. 23,467,500.00	797-2022	NO DOMICILIADO	ARNOLD & PORTER KAYE SCHOLER LLP
137	LEY N° 30225	LEY DE CONTRATACIONES DEL ESTADO	10-2021	CI	001-2021-EF/43	SERVICIO	CONTRATO N° 75-2021-EF/43.03	SERVICIO EN LINEA A INFORMACION TRIBUTARIA	14/10/2021	13/10/2022	S/. 79,177.97	5299-2021	NO DOMICILIADO	INTERNATIONAL BUREAU OF FISCAL DOCUMENTATION–IBFD
138	LEY N° 30225	LEY DE CONTRATACIONES DEL ESTADO	30-2020	CP	008-2020-EF/43	SERVICIO	CONTRATO N° 76-2021-EF/43.03	CONTRATACIÓN DEL SERVICIO DE SEGURIDAD PRIVADA BAJO LA MODALIDAD DE PRESTACIÓN DE SERVICIO DE VIGLANCIA PARA LAS OFICINAS DEL CONECTAMEF A NIVEL NACIONAL - ITEM 11: JUNIN (PRESTACIONES PENDIENTES)	20/10/2021	19/05/2023	S/. 143,935.26	3378-2022	20602697062	EMPRESA DE SEGURIDAD PRIVADA CALDERON & VENTURA S.A.C.
139	LEY N° 30225	LEY DE CONTRATACIONES DEL ESTADO	30-2020	CP	008-2020-EF/43	SERVICIO	CONTRATO N° 78-2021-EF/43.03	CONTRATACIÓN DEL SERVICIO DE SEGURIDAD PRIVADA BAJO LA MODALIDAD DE PRESTACIÓN DE SERVICIO DE VIGILANCIA PRIVADA PARA LAS OFICINAS DEL CONECTAMEF A NIVEL NACIONAL. ITEM 18: PASCO (PRESTACIONES PENDIENTES)	27/10/2021	26/04/2023	S/. 125,551.09	3266-2022	20602241581	EMPRESA DE SEGURIDAD Y SERVICIOS MÚLTIPLES ASAEL SOCIEDAD COMERCIAL DE RESPONSABILIDAD LIMITADA
140	LEY N° 30225	LEY DE CONTRATACIONES DEL ESTADO	53-2021	LP	001-2021-EF/43	BIEN	CONTRATO N° 79-2021-EF/43.03	CONTRATACIÓN DE SOLUCIONES DE CIBERSEGURIDAD PARA LA GESTIÓN DE IDENTIDADES, PROTECCIÓN DE AMBIENTE VIRTUALES, TOMA DE EVIDENCIAS DIGITALES, EQUIPAMIENTO PARA EL CENTRO DE CIBERSEGURIDAD Y EL CENTRO DE OPERACIONES DE TI DE LA INFRAESTRUCTURA TECNOLÓGICA DEL MINISTERIO DE ECONOMÍA Y FINANZAS, EN EL MARCO DE LA INVERSIÓN CON CÓDIGO ÚNICO Nº 2455051. ITEM 04	13/11/2021	19/02/2025	S/. 3,429,943.06	2192-2022	20552075341	IMPERIA SOLUCIONES TECNOLÓGICAS S.A.C.
141	LEY N° 30225	LEY DE CONTRATACIONES DEL ESTADO	53-2021	LP	001-2021-EF/43	BIEN	CONTRATO N° 80-2021-EF/43.03	CONTRATACIÓN DE SOLUCIONES DE CIBERSEGURIDAD PARA LA GESTIÓN DE IDENTIDADES, PROTECCIÓN DE AMBIENTE VIRTUALES, TOMA DE EVIDENCIAS DIGITALES, EQUIPAMIENTO PARA EL CENTRO DE CIBERSEGURIDAD Y EL CENTRO DE OPERACIONES DE TI DE LA INFRAESTRUCTURA TECNOLÓGICA DEL MINISTERIO DE ECONOMÍA Y FINANZAS, EN EL MARCO DE LA INVERSIÓN CON CÓDIGO ÚNICO Nº 2455051. ITEM 02	13/11/2021	9/02/2025	S/. 4,529,217.32	6427-2021	20520967151	NEOSECURE SOCIEDAD ANONIMA CERRADA - NEOSECURE S.A.C.

MEF

Firmado Digitalmente por TEMOCHE ERQUIAGA Eliana Bertha FAU 20131370645 soft
Fecha: 11/08/2022 18:38:59 COT
Motivo: Doy V° B°

MEF

Firmado Digitalmente por LUQUILLAS GUERE Nadezhda FAU 20131370645 soft
Fecha: 11/08/2022 18:23:05 COT
Motivo: Doy V° B°

N°	Base Legal (RÉGIMEN)		Del Procedimiento de Selección			Objeto Contractual [2]	Número de Contrato	Objetivo de la Contratación (*)	Fecha de Vigencia Inicial	Fecha de vigencia Final	Monto Contratado Total S/	Número de SIAF	RUC del Contratista	Razón Social del Contratista
	Norma y Número	Nombre de la Norma	Código Convocatoria PAC	Tipo de Procedim. de Selección [1]	N° procedimiento de selección									
142	LEY N° 30225	LEY DE CONTRATACIONES DEL ESTADO	53-2021	LP	001-2021-EF/43	BIEN	CONTRATO N° 81-2021-EF/43.03	CONTRATACIÓN DE SOLUCIONES DE CIBERSEGURIDAD PARA LA GESTIÓN DE IDENTIDADES, PROTECCIÓN DE AMBIENTE VIRTUALES, TOMA DE EVIDENCIAS DIGITALES, EQUIPAMIENTO PARA EL CENTRO DE CIBERSEGURIDAD Y EL CENTRO DE OPERACIONES DE TI DE LA INFRAESTRUCTURA TECNOLÓGICA DEL MINISTERIO DE ECONOMÍA Y FINANZAS, EN EL MARCO DE LA INVERSIÓN CON CÓDIGO ÚNICO Nº 2455051. ITEM 03	13/11/2021	9/02/2025	S/. 1,540,000.00	2628-2022	20544804741	IDENTIBIO S.A.C.
143	LEY N° 30225	LEY DE CONTRATACIONES DEL ESTADO	53-2021	LP	001-2021-EF/43	BIEN	CONTRATO N° 88-2021-EF/43.03	CONTRATACIÓN DE SOLUCIONES DE CIBERSEGURIDAD PARA LA GESTIÓN DE IDENTIDADES, PROTECCIÓN DE AMBIENTE VIRTUALES, TOMA DE EVIDENCIAS DIGITALES, EQUIPAMIENTO PARA EL CENTRO DE CIBERSEGURIDAD Y EL CENTRO DE OPERACIONES DE TI DE LA INFRAESTRUCTURA TECNOLÓGICA DEL MINISTERIO DE ECONOMÍA Y FINANZAS, EN EL MARCO DE LA INVERSIÓN CON CÓDIGO ÚNICO Nº 2455051. ITEM 01	25/11/2021	22/02/2025	S/. 2,838,257.04	3161-2022	20601317461	SECURE SOFT S.A.C.
144	LEY N° 30225	LEY DE CONTRATACIONES DEL ESTADO	65-2021	LP	002-2021-EF/43	BIEN	CONTRATO N° 87-2021-EF/43.03	ADQUISICION DE LICENCIAS DE PRODUCTOS ORACLE MODALIDAD ILIMITADA Y SISTEMA DE PROTECCION PARA TODAS LAS BASES DE DATOS ORACLE DEL MEF O EQUIVALENTE, EN EL MARCO DE LA INVERSION CON CODIGO UNICO N° 2455051	24/11/2021	28/01/2024	S/. 11,259,937.60	1694-2022	20516605104	CONSORCIO EMTEC PERU S.A. - INTEGRIT S.A.C.
145	LEY N° 30225	LEY DE CONTRATACIONES DEL ESTADO	23-2021	AS	013-2021-EF/43	SERVICIO	CONTRATO N° 82-2021-EF/43.03	SERVICIO DE CONSULTORÍA PARA LA EVALUACIÓN DE DISEÑO DE LOS INCENTIVOS DE LA REFORMA MAGISTERIAL	23/11/2021	8/09/2022	S/. 359,900.00	2797-2022	20260496281	APOYO CONSULTORIA S.A.C
146	LEY N° 30225	LEY DE CONTRATACIONES DEL ESTADO	50-2021	AS	007-2021-EF/43	SERVICIO	CONTRATO N° 84-2021-EF/43.03	CONTRATACIÓN DEL SERVICIO DE REDISEÑO DE LA VISUALIZACIÓN DE DATOS EN LA CONSULTA AMIGABLE DEL MINISTERIO DE ECONOMÍA Y FINANZAS	17/11/2021	14/02/2022	S/. 204,500.00	1354-2022	20601509785	ZAT CONSULTING S.A.C. - ZAT S.A.C.
147	LEY N° 30225	LEY DE CONTRATACIONES DEL ESTADO	75-2021	AS	023-2021-EF/43	SERVICIO	CONTRATO N° 86-2021-EF/43.03	ADQUISICIÓN DE LICENCIAS DE SOFTWARE DE GESTIÓN DE CONTENIDOS – LASERFICHE O EQUIVALENTE	23/11/2021	22/11/2022	S/. 107,398.00	6014-2021	20552486219	LINK-SOFT SOLUTIONS S.A.C
148	LEY N° 30225	LEY DE CONTRATACIONES DEL ESTADO	73-2021	CD	006-2021-EF/43	SERVICIO	CONTRATO N° 90-2021-EF/43.03	SERVICIO DE SEGURIDAD PRIVADA BAJO LA MODALIDAD DE PRESTACIÓN DE SERVICIO DE VIGILANCIA PRIVADA PARA EL CONECTAMEF HUANCAVELICA	2/12/2021	25/05/2023	S/. 149,724.30	3370-2022	20486746581	M.R.G. SECURITY S.A.C.
149	LEY N° 30225	LEY DE CONTRATACIONES DEL ESTADO	29-2021	AS	015-2021-EF/43	SERVICIO	CONTRATO N° 91-2021-EF/43.03	CONTRATACIÓN DEL SERVICIO DE TABIQUERÍA Y CARPINTERÍA PARA EL MINISTERIO DE ECONOMÍA Y FINANZAS	4/12/2021	3/12/2022	S/. 196,907.35	3449-2022	20603208332	HARFEL INGENIERIA Y CONSTRUCCIÓN S.A.C.
150	LEY N° 28933	LEY QUE ESTABLECE EL SISTEMA DE COORDINACIÓN Y RESPUESTA DEL ESTADO EN CONTROVERSIAS INTERNACIONALES DE INVERSIÓN	78-2021	RES	011-2021-EF/43	SERVICIO	CONTRATO N° 92-2021-EF/43.03	asesoría jurídica en el marco de la controversia iniciada por la empresa Metro de Lima Línea 2 S.A. contra la República del Perú (Caso CIADI No. ARB/17/3).	8/12/2021	7/12/2023	S/. 6,094,723.50	2067-2022	NO DOMICILIADO	SQUIRE PATTON BOGGS (UK) LLP
151	LEY N° 30225	LEY DE CONTRATACIONES DEL ESTADO	66-2021	CP	006-2021-EF/43	SERVICIO	CONTRATO N° 97-2021-EF/43.03	CONTRATACIÓN DEL SERVICIO DE SUSCRIPCIÓN DE LICENCIAS DE SOFTWARE PARA SERVIDORES DE APLICACIONES Y PARA LA SOLUCIÓN DE GESTIÓN DEL CICLO DE VIDA DE SISTEMA OPERATIVO PARA SERVIDORES RED HAT ENTERPRISE LINUX O EQUIVALENTE, EN EL MARCO DE LA INVERSIÓN CON CÓDIGO ÚNICO Nº 2510338	15/12/2021	21/12/2024	S/. 989,000.00	726-2022	20345367757	CONSORCIO STORAGEDATA S.A.C. - OPEN NOVA IT CONSULTING S.A.C.
152	LEY N° 30225	LEY DE CONTRATACIONES DEL ESTADO	43-2021	AS	010-2021-EF/43	SERVICIO	CONTRATO N° 100-2021-EF/43.03	CONTRATACIÓN DEL SERVICIO DE INTERMEDIACIÓN LABORAL PARA REALIZAR ACTIVIDADES DESARROLLO Y PRUEBAS DE CALIDAD DE SOFTWARE, EN EL MARCO DE LA INVERSIÓN CON CÓDIGO ÚNICO N° 2487753	22/12/2021	21/12/2022	S/. 5,362,014.00	3148-2022	20203860961	RVC SERVICES S.R.L.
153	LEY N° 30225	LEY DE CONTRATACIONES DEL ESTADO	05-2021	AS	022-2021-EF/43	SERVICIO	CONTRATO N° 101-2021-EF/43.03	SERVICIO PARA EL DESARROLLO DEL CATÁLOGO ÚNICO DE BIENES, SERVICIOS Y OBRAS EN EL MARCO DEL SISTEMA NACIONAL DE ABASTECIMIENTO	24/01/2022	18/01/2023	S/. 2,448,750.00	2601-2022	20137868955	GS1 PERU

MEF

Firmado Digitalmente por TEMOCHE ERQUIAGA Eliana Bertha FAU 20131370645 soft
Fecha: 11/08/2022 18:39:05 COT
Motivo: Doy V° B°

MEF

Firmado Digitalmente por LUQUILLAS GUERE Nadezhda FAU 20131370645 soft
Fecha: 11/08/2022 18:23:12 COT
Motivo: Doy V° B°

N°	Base Legal (RÉGIMEN)		Del Procedimiento de Selección			Objeto Contractual [2]	Número de Contrato	Objetivo de la Contratación (*)	Fecha de Vigencia Inicial	Fecha de vigencia Final	Monto Contratado Total S/	Número de SIAF	RUC del Contratista	Razón Social del Contratista
	Norma y Número	Nombre de la Norma	Código Convocatoria PAC	Tipo de Procedim. de Selección [1]	N° procedimiento de selección									
154	LEY N° 30225	LEY DE CONTRATACIONES DEL ESTADO	80-2021	CD	008-2021-EF/43	SERVICIO	CONTRATO N° 102-2021-EF/43.03	SERVICIO DE DEFENSA Y ASESORÍA LEGAL EN MATERIA PENAL PARA EX FUNCIONARIO	30/12/2021	29/12/2022	S/. 82,600.00	6499-2021	20603943563	ESTUDIO ARBIZU & GAMARRA S.A.C
155	LEY N° 30225	LEY DE CONTRATACIONES DEL ESTADO	79-2021	CD	007-2021-EF/43	SERVICIO	CONTRATO N° 103-2021-EF/43.03	ADQUISICIÓN DE LA HERRAMIENTA DE SOFTWARE PARA EL SISTEMA DE INFORMACIÓN GEOGRÁFICA - ARCGIS O EQUIVALENTE	31/12/2021	10/01/2023	S/. 169,844.00	0245-2022	20101984291	TELEMATICA S.A.
156	LEY N° 30225	LEY DE CONTRATACIONES DEL ESTADO	31-21	CD	009-2021-EF/43	SERVICIO	CONTRATO N° 001-2022-EF/43.03	CONTRATACIÓN DEL SERVICIO DE MANTENIMIENTO INTEGRAL DE LOS ASCENSORES MARCA SCHINDLER O EQUIVALENTE DE LA SEDE CENTRAL DEL MINISTERIO DE ECONOMÍA Y FINANZAS	28/01/2021	27/01/2023	S/. 223,967.52	3270-2022	20100139848	ASCENSORES SCHINDLER DEL PERU S.A.
157	LEY N° 28933	LEY QUE ESTABLECE EL SISTEMA DE COORDINACIÓN Y RESPUESTA DEL ESTADO EN CONTROVERSIAS INTERNACIONALES DE INVERSIÓN	78-2021	RES	001-2022-EF/43	SERVICIO	CONTRATO N° 002-2022-EF/43.03	SERVICIOS DE ASESORÍA JURÍDICA EN LAS CONTROVERSIAS INICIADAS POR LA EMPRESA THE RENCO GROUP, INC. CONTRA LA REPÚBLICA DEL PERÚ Y THE RENCO GROUP, INC. & DOE RUN RESOURCES, CORP. CONTRA LA REPÚBLICA DEL PERÚ & ACTIVOS MINEROS S.A.C.	28/01/2022	27/01/2027	S/. 29,684,000.00	1149-2022	NO DOMICILIADO	ALLEN & OVERY LLP.
158	LEY N° 30225	LEY DE CONTRATACIONES DEL ESTADO	74-2021	AS	021-2021-EF/43 – 2	SERVICIO	CONTRATO N° 003-2022-EF/43.03	CONTRATACIÓN DEL SERVICIO DE COORDINACIÓN DE SEGUIMIENTO PARA PLANIFICACIÓN, ACOMPAÑAMIENTO, SEGUIMIENTO Y SUPERVISIÓN DEL DESARROLLO DEL COMPONENTE DE SISTEMA DE INFORMACIÓN DEL TRIBUNAL FISCAL DEL PROYECTO CON CUI 2431712	5/02/2022	1/12/2022	S/. 90,000.00	3438-2022	20501766811	SOLUCIONES PRECISAS DE SISTEMAS SOCIEDAD ANÓNIMA CERRADA
159	LEY N° 30225	LEY DE CONTRATACIONES DEL ESTADO	81-2021	AS	025-2021-EF/43	SERVICIO	CONTRATO N° 004-2022-EF/43.03	CONTRATACIÓN DEL SERVICIO DE MANTENIMIENTO PREVENTIVO Y CORRECTIVO DE LA CENTRAL TELEFÓNICA MARCA ALCATEL-LUCENT MODELO OMNIPCX ENTERPRISE "O EQUIVALENTE" DEL MINISTERIO DE ECONOMÍA Y FINANZAS	16/02/2022	16/02/2023	S/. 109,754.16	3439-2022	20474529291	E-BUSINESS DISTRIBUTION PERU S.A.
160	LEY N° 30225	LEY DE CONTRATACIONES DEL ESTADO	35-2022	CD	001-2022-EF/43	SERVICIO	CONTRATO N° 005-2022-EF/43.03	"CONTRATACIÓN DEL SERVICIO DE ALQUILER DE EQUIPOS DE CÓMPUTO PORTÁTILES A DEMANDA, EN EL MARCO DE LO ESTABLECIDO EN EL DECRETO LEGISLATIVO N° 1505"	15/01/2022	31/12/2022	S/. 295,567.20	944-2022	20509895776	TEKTRONIC E.I.R.L.
161	LEY N° 30225	LEY DE CONTRATACIONES DEL ESTADO	72-2021	CP	007-2021-EF/43	SERVICIO	CONTRATO N° 006-2022-EF/43.03	CONTRATACIÓN DEL SERVICIO DE SUSCRIPCIÓN DE MONITOREO Y TRAZABILIDAD PARA LOS SERVICIOS TECNOLÓGICOS DEL MINISTERIO DE ECONOMÍA Y FINANZAS, EN EL MARCO DE LA INVERSIÓN CON CÓDIGO ÚNICO Nº 2510338	3/03/2022	21/04/2025	S/. 1,408,522.51	3074-2022	20536281411	CONSORCIO TSOFT LATAM
162	LEY N° 30225	LEY DE CONTRATACIONES DEL ESTADO	43-2022	CD	005-2022-EF/43	SERVICIO	CONTRATO N° 007-2022-EF/43.03	SERVICIO DE ARRENDAMIENTO DE INMUEBLE PARA EL CONECTAMEF PUNO	14/03/2022	13/03/2025	S/. 252,000.00	3367-2022	10023070117	VILMA YRENE SANGA MAMANI
163	LEY N° 30225	LEY DE CONTRATACIONES DEL ESTADO	31-2022	CD	002-2022-EF/43	SERVICIO	CONTRATO N° 008-2022-EF/43.03	CONTRATACIÓN DEL SERVICIO DE ACCESO A BASE DE DATOS PARA EL ANÁLISIS DE INFORMACIÓN ECONÓMICA – FINANCIERA NACIONAL	22/03/2022	20/03/2024	S/. 39,999.66	2911-2022	20340929749	LATINOAMÉRICA DE COMERCIO DEL PERÚ S.A.
164	LEY N° 30225	LEY DE CONTRATACIONES DEL ESTADO	76-2021	LP	003-2021-EF/43	BIEN	CONTRATO N° 009-2022-EF/43.03	CONTRATACIÓN DE SOLUCIÓN DE CIBERSEGURIDAD PARA LA PROTECCIÓN AVANZADA DE CORREO DE LA INFRAESTRUCTURA TECNOLÓGICA DEL MINISTERIO DE ECONOMÍA Y FINANZAS, EN EL MARCO DE LA INVERSIÓN CON CÓDIGO ÚNICO Nº 2455051	22/03/2022	12/04/2025	S/. 1,391,000.00	3448-2022	20552075341	IMPERIA SOLUCIONES TECNOLÓGICAS S.A.C.
165	LEY N° 30225	LEY DE CONTRATACIONES DEL ESTADO	32-2022	CD	003-2022-EF/43	SERVICIO	CONTRATO N° 010-2022-EF/43.03	CONTRATACIÓN DEL SERVICIO DE ACCESO A UNA PLATAFORMA DE ACCESO A INFORMACIÓN FINANCIERA INTERNACIONAL	1/04/2022	31/03/2024	US$ 51,259.20	-	20603177267	REFINITIV PERÚ S.R.L.

MEF

Firmado Digitalmente por TEMOCHE ERQUIAGA Eliana Bertha FAU 20131370645 soft
Fecha: 11/08/2022 18:39:17 COT
Motivo: Doy V° B°

MEF

Firmado Digitalmente por LUQUILLAS GUERE Nadezhda FAU 20131370645 soft
Fecha: 11/08/2022 18:23:17 COT
Motivo: Doy V° B°

N°	Base Legal (RÉGIMEN)		Del Procedimiento de Selección			Objeto Contractual [2]	Número de Contrato	Objetivo de la Contratación (*)	Fecha de Vigencia Inicial	Fecha de vigencia Final	Monto Contratado Total S/	Número de SIAF	RUC del Contratista	Razón Social del Contratista
	Norma y Número	Nombre de la Norma	Código Convocatoria PAC	Tipo de Procedim. de Selección [1]	N° procedimiento de selección									
166	LEY N° 30225	LEY DE CONTRATACIONES DEL ESTADO	41-2020	AS	005-2020-EF/43	SERVICIO	CONTRATO N° 011-2022-EF/43.03	CONTRATO COMPLEMENTARIO AL CONTRATO N° 012-2020-EF/43.03 - SERVICIO DE ADMINISTRACIÓN DE LA INSTITUCIÓN ADMINISTRADORA DE FONDOS DE ASEGURAMIENTO EN SALUD DEL MINISTERIO DE ECONOMÍA Y FINANZAS	5/04/2022	2/08/2022	S/. 181,763.01	3323-2022	20101097448	CONSORCIO LA PROTECTORA S.A. – SABSA,
167	LEY N° 30225	LEY DE CONTRATACIONES DEL ESTADO	007-2021	CP	009-2021-EF/43	SERVICIO	CONTRATO N° 012-2022-EF/43.03	SERVICIO DE TELEFONÍA MÓVILES (CELULAR) PARA EL MINISTERIO DE ECONOMÍA Y FINANZAS - ÍTEM N° 03: SERVICIO DE TELEFONÍA MÓVIL ZONA 2	25/05/2022	24/05/2024	S/. 344,880.00	-	20467534026	AMERICA MOVIL PERU S.A.C.
168	LEY N° 30225	LEY DE CONTRATACIONES DEL ESTADO	39-2022	AS	009-2021-EF/43 - 3	SERVICIO	CONTRATO N° 013-2022-EF/43.03	SERVICIO DE MANTENIMIENTO Y SOPORTE TÉCNICO DE LOS SISTEMAS DEL CENTRO DE CÓMPUTO DEL MEF	14/04/2022	13/04/2023	S/. 164,900.00	-	20601515106	TOVAL SYSTEMS S.A.C.
169	LEY N° 30225	LEY DE CONTRATACIONES DEL ESTADO	007-2021	CP	009-2021-EF/43	SERVICIO	CONTRATO N° 014-2022-EF/43.03	SERVICIO DE TELEFONÍA MÓVILES (CELULAR) PARA EL MINISTERIO DE ECONOMÍA Y FINANZAS - ÍTEM N° 02: SERVICIO DE TELEFONÍA MÓVIL ZONA 1	29/05/2022	28/05/2024	S/. 152,232.00	-	20467534026	AMERICA MOVIL PERU S.A.C.
170	LEY N° 30225	LEY DE CONTRATACIONES DEL ESTADO	007-2021	CP	009-2021-EF/43	SERVICIO	CONTRATO N° 015-2022-EF/43.03	SERVICIO DE TELEFONÍA MÓVILES (CELULAR) PARA EL MINISTERIO DE ECONOMÍA Y FINANZAS - ÍTEM N° 04: SERVICIO DE TELEFONÍA MÓVIL ZONA 3	29/05/2022	28/05/2024	S/. 125,136.00	-	20467534026	AMERICA MOVIL PERU S.A.C.
171	LEY N° 30225	LEY DE CONTRATACIONES DEL ESTADO	27-2022	CD	004-2022-EF/43	SERVICIO	CONTRATO N° 016-2022-EF/43.03	SERVICIO DE TRANSPORTE PARA EL TRASLADO DE SERVIDORES, EN EL MARCO DEL DECRETO LEGISLATIVO N° 1505	21/02/2022	31/07/2022	S/. 572,340.53	1605-2022	20502926731	COMPAÑIA MONTERRICO DE MOVILIDAD Y MENSAJERIA S.A.C.
172	LEY N° 28933	LEY QUE ESTABLECE EL SISTEMA DE COORDINACIÓN Y RESPUESTA DEL ESTADO EN CONTROVERSIAS INTERNACIONALES DE INVERSIÓN	45-2022	RES	003-2022 EF/43	SERVICIO	CONTRATO N° 018-2022-EF/43.03	SERVICIOS DE ASESORÍA JURÍDICA EN EL MARCO DE LA CONTROVERSIA INICIADA POR GRAMERCY FUNDS MANAGEMENT LLC Y GRAMERCY PERU HOLDINGS LLC CONTRA LA REPÚBLICA DEL PERÚ	12/04/2022	31/12/2022	S/. 48,125.00	-	NO DOMICILIADO	ARNOLD & PORTER KAYE SCHOLER LLP
173	LEY N° 28933	LEY QUE ESTABLECE EL SISTEMA DE COORDINACIÓN Y RESPUESTA DEL ESTADO EN CONTROVERSIAS INTERNACIONALES DE INVERSIÓN	46-2022	RES	002-2022 EF/43	SERVICIO	CONTRATO N° 019-2022-EF/43.03	SERVICIOS DE ASESORÍA JURÍDICA EN EL MARCO DE LA CONTROVERSIA INICIADA POR RAÚL FRANCISCO JAVIER LINARES SANOJA, ARAM ASSET MANAGEMENT, N.V. E INTRESOR S.A.C. CONTRA LA REPÚBLICA DEL PERÚ.	13/04/2022	12/04/2027	S/. 20,239,450.00	2740-2022	NO DOMICILIADO	ARNOLD & PORTER KAYE SCHOLER LLP
174	LEY N° 30225	LEY DE CONTRATACIONES DEL ESTADO	41-2022	SIE	001-2021-EF/43 - 2	SERVICIO	CONTRATO N° 020-2022-EF/43.03	CONTRATACIÓN DEL SUMINISTRO DE GASOHOL 97 PLUS PARA LA FLOTA VEHICULAR DEL MINISTERIO DE ECONOMÍA Y FINANZAS	21/04/2022	19/04/2024	S/379,620.00	6294-2022	20100032458	GRIFOSA S.A.C.
175	LEY N° 30225	LEY DE CONTRATACIONES DEL ESTADO	40-2022	AS	014-2021-EF/43 - 2	SERVICIO	CONTRATO N° 021-2022-EF/43.03	SERVICIO DE FOTOCOPIADO E IMPRESIONES PARA LOS CONECTAMEF A NIVEL NACIONAL	21/04/2022	20/04/2024	S/176,748.00	3443-2022	20314908717	GRUPO PALERMO S.R.L.
176	LEY N° 30225	LEY DE CONTRATACIONES DEL ESTADO	47-2022	AS	AS 002-2022-EF/43	SERVICIO	CONTRATO N° 022-2022-EF/43.03	SERVICIO DE TELEFONÍA MÓVILES (CELULAR) PARA EL MINISTERIO DE ECONOMÍA Y FINANZAS" ÍTEM N° 02: SERVICIO DE TELEFONÍA MÓVIL ZONA 4	17/05/2022	16/05/2024	S/93,312.00	-	20467534026	AMERICA MOVIL PERU S.A.C
177	LEY N° 30225	LEY DE CONTRATACIONES DEL ESTADO	004-2022	CP	001-2022-EF/43	SERVICIO	CONTRATO N° 023-2022-EF/43.03	CONTRATACIÓN DEL SERVICIO DE ADMINISTRACIÓN DE LA INSTITUCIÓN ADMINISTRADORA DE FONDOS DE ASEGURAMIENTO EN SALUD DEL MINISTERIO DE ECONOMÍA Y FINANZAS	3/08/2022	2/08/2024	S/1,304,759.00	-	20101097448 20101092306	CONSORCIO LA PROTECTORA CORREDORES DE SEGUROS S.A. Y SISTEMAS ALTERNATIVOS DE BENEFICIOS S.A.

MEF

Firmado Digitalmente por TEMOCHE ERQUIAGA Eliana Bertha FAU 20131370645 soft
Fecha: 11/08/2022 18:39:22 COT
Motivo: Doy V° B°

MEF

Firmado Digitalmente por LUQUILLAS GUERE Nadezhda FAU 20131370645 soft
Fecha: 11/08/2022 18:23:22 COT
Motivo: Doy V° B°

N°	Base Legal (RÉGIMEN)		Del Procedimiento de Selección			Objeto Contractual [2]	Número de Contrato	Objetivo de la Contratación (*)	Fecha de Vigencia Inicial	Fecha de vigencia Final	Monto Contratado Total S/	Número de SIAF	RUC del Contratista	Razón Social del Contratista
	Norma y Número	Nombre de la Norma	Código Convocatoria PAC	Tipo de Procedim. de Selección [1]	N° procedimiento de selección									
178	LEY N° 30225	LEY DE CONTRATACIONES DEL ESTADO	47-2022	AS	AS 002-2022-EF/43	SERVICIO	CONTRATO N° 024-2022-EF/43.03	SERVICIO DE TELEFONÍA MÓVILES (CELULAR) PARA EL MINISTERIO DE ECONOMÍA Y FINANZAS" ÍTEM N° 01: SERVICIO DE TELEFONÍA MÓVIL SEDE CENTRAL	31/05/2022	30/05/2024	S/1,709,959.00	-	20106897914	ENTEL PERU S.A
179	DECRETO SUPREMO N° 167-2021-EF	PROCEDIMIENTOS PARA LA CONTRATACIÓN DE SERVICIOS DE ASESORÍA LEGAL, FINANCIERA Y OTROS SERVICIOS ESPECIALIZADOS, EN EL MARCO DEL DECRETO LEGISLATIVO Nº 1437, DECRETO LEGISLATIVO DEL SISTEMA NACIONAL DE ENDEUDAMIENTO PÚBLICO.	19-2022	RES	004-2022-EF/43	SERVICIO	CONTRATO N° 025-2022-EF/43.03	CONTRATACIÓN DEL SERVICIO DE INFORMACIÓN FINANCIERA BLOOMBERG TERMINAL	1/06/2022	31/05/2024	S/479,344.32	3436-2022	NO DOMICILIADO	BLOOMBERG FINANCE L.P.
180	LEY N° 30225	LEY DE CONTRATACIONES DEL ESTADO	15-2020	AS	035-2020-EF/43	SERVICIO	CONTRATO N° 026-2022-EF/43.03	**CONTRATO COMPLEMENTARIO** A LA "CONTRATACIÓN DEL SERVICIO DE MONITOREO Y SOPORTE TÉCNICO ESPECIALIZADO PARA LOS SERVICIOS DE PRODUCCIÓN Y BASE DE DATOS DEL CENTRO DE CÓMPUTO DEL MINISTERIO DE ECONOMÍA Y FINANZAS"	1/06/2022	30/09/2022	S/63,168.60	3444-2022	20423794250	B.S. BUSINESS SOLUTION CONSULTORES S.A.C.
181	LEY N° 28933	LEY QUE ESTABLECE EL SISTEMA DE COORDINACIÓN Y RESPUESTA DEL ESTADO EN CONTROVERSIAS INTERNACIONALES DE INVERSIÓN	50-2022	RES	005-2022-EF/43	SERVICIO	CONTRATO N° 027-2022-EF/43.03	SERVICIOS DE ASESORÍA JURÍDICA EN EL MARCO DE LA CONTROVERSIA INICIADA POR LA EMPRESA METRO DE LIMA LÍNEA 2 S.A. CONTRA LA REPÚBLICA DEL PERÚ	16/06/2022	15/06/2027	S/22,041,250.00	-	NO DOMICILIADO	SQUIRE PATTON BOGGS (UK) LLP
182	LEY N° 30225	LEY DE CONTRATACIONES DEL ESTADO	008-2021	CP	005-2021-EF/43	SERVICIO	CONTRATO N° 028-2022-EF/43.03	**PRESTACIONES PENDIENTES** - CONTRATACIÓN DEL SERVICIO DE LIMPIEZA DE LOCALES PARA LOS CONECTAMEF A NIVEL NACIONAL	1/07/2022	30/06/2024	S/1,481,422.80	1262-2022	20455067465	SERMANSA S.A.C.
183	LEY N° 30225	LEY DE CONTRATACIONES DEL ESTADO	73-2018	CP	006-2018-EF/43	SERVICIO	CONTRATO N° 029-2022-EF/43.03	**CONTRATACION COMPLEMENTARIA** A LA "CONTRATACIÓN DEL SERVICIO DE UN SISTEMA DE VIDEO SEGURIDAD PARA EL MINISTERIO DE ECONOMÍA Y FINANZAS"	21/06/2022	14/05/2023	S/386,100.00	3076-2022	20518257723	ITALTEL PERÚ S.A.C.
184	LEY N° 30225	LEY DE CONTRATACIONES DEL ESTADO	14-2021	AS	001-2021-EF/43	SERVICIO	CONTRATO N° 030-2022-EF/43.03	**CONTRATO COMPLEMENTARIO** A LA "CONTRATACIÓN DEL SERVICIO DE TELEVISIÓN POR CABLE O SATÉLITE PARA EL MINISTERIO DE ECONOMÍA Y FINANZAS"	9/06/2022	8/10/2022	S/14,333.00	-	20100017491	TELEFÓNICA DEL PERÚ S.A.A.
185	LEY N° 30225	LEY DE CONTRATACIONES DEL ESTADO	18-2019	CP	010-2019-EF/43	SERVICIO	CONTRATO N° 031-2022-EF/43.03	**CONTRATO COMPLEMENTARIO** A LA CONTRATACIÓN DEL SERVICIO DE NOTIFICACIÓN ELECTRÓNICA PARA EL TRIBUNAL FISCAL DEL MINISTERIO DE ECONOMÍA Y FINANZAS	24/06/2022	23/09/2022	S/24,875.00	3280-2022	20468340977	GESTION DE SOLUCIONES DIGITALES S.A.C.
186	LEY N° 30225	LEY DE CONTRATACIONES DEL ESTADO	48-2022	CD	006-2022-EF/43	SERVICIO	CONTRATO N° 032-2022-EF/43.03	CONTRATACIÓN DEL SERVICIO DE DEFENSA Y ASESORÍA LEGAL EN MATERIA PENAL PARA EX FUNCIONARIO	7/07/2022	6/07/2023	S/160,000.00	3044-2022	20124163693	BENITES, VARGAS & UGAZ ABOGADOS S. CIVIL DE R.L.
187	LEY N° 30225	LEY DE CONTRATACIONES DEL ESTADO	49-2022	AS	004-2022-EF/43	SERVICIO	CONTRATO N° 033-2022-EF/43.03	CONTRATACIÓN DEL SERVICIO DE NOTIFICACION ELECTRÓNICA PARA EL TRIBUNAL FISCAL	24/09/2022	23/09/2024	S/140,000.00	-	20517342891 20556055999	CONSORCIO SOFT & NET SOLUTIONS S.A.C. - PROLOCK S.A.C.
188	DIRECTIVA N° 001-2020-EF/43.03	LINEAMIENTOS PARA LA ADQUISICIÓN DE BIENES, CONTRATACIÓN DE SERVICIOS Y CONSULTORÍAS, POR MONTOS IGUALES E INFERIORES A OCHO (08) UNIDADES IMPOSITIVAS TRIBUTARIAS	No aplica	No aplica	No aplica	SERVICIO	CONTRATO N° 012-2019-EF/43.03/ASP	SERVICIO DE TRANSPORTE DE MENSAJES ELECTRONICOS DE LA RED LBTR-BCRP	6/06/2019	4/06/2023	S/. 32,497.20	6001-2021	20139491077	ASOCIACIÓN DE BANCOS DEL PERÚ
189	DIRECTIVA N° 001-2020-EF/43.03	LINEAMIENTOS PARA LA ADQUISICIÓN DE BIENES, CONTRATACIÓN DE SERVICIOS Y CONSULTORÍAS, POR MONTOS IGUALES E INFERIORES A OCHO (08) UNIDADES IMPOSITIVAS TRIBUTARIAS	No aplica	No aplica	No aplica	SERVICIO	CONTRATO N° 206-2020-EF/43.03/ASP	SERVICIO INTEGRAL DE ALMACENAMIENTO DE MICROFORMAS CON VALOR LEGAL PARA EL TRIBUNAL FISCAL	18/12/2020	17/12/2022	S/. 16,515.87	6410-2021	20101842071	A Y D ASOCIADOS S A.C

MEF

Firmado Digitalmente por TEMOCHE ERQUIAGA Eliana Bertha FAU 20131370645 soft
Fecha: 11/08/2022 18:39:27 COT
Motivo: Doy V° B°

MEF

Firmado Digitalmente por LUQUILLAS GUERE Nadezhda FAU 20131370645 soft
Fecha: 11/08/2022 18:23:28 COT
Motivo: Doy V° B°

N°	Base Legal (RÉGIMEN)		Del Procedimiento de Selección			Objeto Contractual [2]	Número de Contrato	Objetivo de la Contratación (*)	Fecha de Vigencia Inicial	Fecha de vigencia Final	Monto Contratado Total S/	Número de SIAF	RUC del Contratista	Razón Social del Contratista
	Norma y Número	Nombre de la Norma	Código Convocatoria PAC	Tipo de Procedim. de Selección [1]	N° procedimiento de selección									
190	DIRECTIVA N° 001-2020-EF/43.03	LINEAMIENTOS PARA LA ADQUISICIÓN DE BIENES, CONTRATACIÓN DE SERVICIOS Y CONSULTORÍAS, POR MONTOS IGUALES E INFERIORES A OCHO (08) UNIDADES IMPOSITIVAS TRIBUTARIAS	No aplica	No aplica	No aplica	SERVICIO	CONTRATO N° 208-2020-EF/43.03/ASP	SERVICIO DE MANTENIMIENTO PREVENTIVO Y CORRECTIVO DE LOS EQUIPOS CAPTURADORES DE IMAGEN DEL TRIBUNAL FISCAL	21/12/2020	20/12/2022	S/. 25,893.26	6455-2021	20100131359	DATACONT S.A.C.
191	DIRECTIVA N° 001-2020-EF/43.03	LINEAMIENTOS PARA LA ADQUISICIÓN DE BIENES, CONTRATACIÓN DE SERVICIOS Y CONSULTORÍAS, POR MONTOS IGUALES E INFERIORES A OCHO (08) UNIDADES IMPOSITIVAS TRIBUTARIAS	No aplica	No aplica	No aplica	SERVICIO	CONTRATO N° 001-2021-EF/43.03/ASP	CONTRATACIÓN DEL SERVICIO DE ALQUILER DE LOCAL PARA LA OFICINA DEL CONECTAMEF UCAYALI	3/02/2021	3/02/2023	S/. 26,400.00	118-2022	10093339440	FIDEL AUGUSTO ARIAS RAFAEL
192	DIRECTIVA N° 001-2020-EF/43.03	LINEAMIENTOS PARA LA ADQUISICIÓN DE BIENES, CONTRATACIÓN DE SERVICIOS Y CONSULTORÍAS, POR MONTOS IGUALES E INFERIORES A OCHO (08) UNIDADES IMPOSITIVAS TRIBUTARIAS	No aplica	No aplica	No aplica	SERVICIO	CONTRATO N° 006-2021-EF/43.03/ASP	CONTRATACIÓN DEL SERVICIO DE INTERNET INALAMBRICO PORTATIL PARA EL TRIBUNAL FISCAL	14/07/2021	18/07/2022	S/. 35,134.80	319-2022	20467534026	AMÉRICA MÓVIL PERÚ S.A.C.
193	DIRECTIVA N° 001-2020-EF/43.03	LINEAMIENTOS PARA LA ADQUISICIÓN DE BIENES, CONTRATACIÓN DE SERVICIOS Y CONSULTORÍAS, POR MONTOS IGUALES E INFERIORES A OCHO (08) UNIDADES IMPOSITIVAS TRIBUTARIAS	No aplica	No aplica	No aplica	SERVICIO	CONTRATO N° 007-2021-EF/43.03/ASP	CONTRATACIÓN DEL SERVICIO DE MANTENIMIENTO PREVENTIVO Y CORRECTIVO DE EQUIPOS SWITCHES PARA EL TRIBUNAL FISCAL	15/08/2021	14/08/2022	S/. 29,040.00	365-2022	20555241811	INET PERU S.A.C.
194	DIRECTIVA N° 001-2020-EF/43.03	LINEAMIENTOS PARA LA ADQUISICIÓN DE BIENES, CONTRATACIÓN DE SERVICIOS Y CONSULTORÍAS, POR MONTOS IGUALES E INFERIORES A OCHO (08) UNIDADES IMPOSITIVAS TRIBUTARIAS	No aplica	No aplica	No aplica	BIEN	CONTRATO N° 008-2021-EF/43.03/ASP	CONTRATACIÓN DE SUMINISTRO DE ALIMENTOS LIGEROS Y BEBIDAS PARA EL MINISTERIO DE ECONOMIA Y FINANZAS	14/08/2021	13/08/2022	S/. 25,981.80	382-2022	20117354793	QUINTO DAMIAN HERMANOS S.A.C.
195	DIRECTIVA N° 001-2020-EF/43.03	LINEAMIENTOS PARA LA ADQUISICIÓN DE BIENES, CONTRATACIÓN DE SERVICIOS Y CONSULTORÍAS, POR MONTOS IGUALES E INFERIORES A OCHO (08) UNIDADES IMPOSITIVAS TRIBUTARIAS	No aplica	No aplica	No aplica	SERVICIO	CONTRATO N° 009-2021-EF/43.03/ASP	CONTRATACIÓN DEL SERVICIO DE RADIO TRONCALIZADO PARA LA OFICINA DE SEGURIDAD Y DEFENSA NACIONAL DEL MINISTERIO DE ECONOMÍA Y FINANZAS	28/08/2021	27/08/2022	S/. 5,760.00	6226-2021	20544309065	SIGMA COMUNICACIONES S.A.C.
196	DIRECTIVA N° 001-2020-EF/43.03	LINEAMIENTOS PARA LA ADQUISICIÓN DE BIENES, CONTRATACIÓN DE SERVICIOS Y CONSULTORÍAS, POR MONTOS IGUALES E INFERIORES A OCHO (08) UNIDADES IMPOSITIVAS TRIBUTARIAS	No aplica	No aplica	No aplica	SERVICIO	CONTRATO N° 011-2021-EF/43.03/ASP	CONTRATACIÓN DEL SERVICIO DE PRESENCIA DE FEDATARIO PARA CONSTATACIÓN DEL PROCESO DEL SISTEMA DE DIGITALIZACIÓN DE MICROFORMAS CON VALOR LEGAL PARA EL TRIBUNAL FISCAL PARA DAR FE DE LO ACTUADO Y EMITIR ACTAS CORRESPONDIENTES	28/09/2021	27/09/2022	S/. 28,000.00	6473-2021	10087519843	CARLOS ARISTIDES AKRAM PEDROZA BARRIOS
197	DIRECTIVA N° 001-2020-EF/43.03	LINEAMIENTOS PARA LA ADQUISICIÓN DE BIENES, CONTRATACIÓN DE SERVICIOS Y CONSULTORÍAS, POR MONTOS IGUALES E INFERIORES A OCHO (08) UNIDADES IMPOSITIVAS TRIBUTARIAS	No aplica	No aplica	No aplica	SERVICIO	CONTRATO N° 015-2021-EF/43.03/ASP	CONTRATACIÓN DEL SERVICIO DE MANTENIMIENTO PREVENTIVO DE ASCENSORES DEL LOCAL DEL CENTRO DE CAPACITACIONES DEL MINISTERIO DE ECONOMÍA Y FINANZAS	22/10/2021	21/10/2022	S/. 12,460.80	6451-2021	20516212391	ASCENSORES TÉCNICOS ASOCIADOS S.A.C.
198	DIRECTIVA N° 001-2020-EF/43.03	LINEAMIENTOS PARA LA ADQUISICIÓN DE BIENES, CONTRATACIÓN DE SERVICIOS Y CONSULTORÍAS, POR MONTOS IGUALES E INFERIORES A OCHO (08) UNIDADES IMPOSITIVAS TRIBUTARIAS	No aplica	No aplica	No aplica	SERVICIO	CONTRATO N° 016-2021-EF/43.03/ASP	CONTRATACIÓN DEL SERVICIO DE MANTENIMIENTO Y MEJORA DEL APLICATIVO DE VENTANILLA ELECTRÓNICA DEL MINISTERIO DE ECONOMÍA Y FINANZAS	23/10/2021	25/02/2022	S/. 33,500.00	-	20552486219	LINK-SOFT SOLUTIONS S.A.C.
199	DIRECTIVA N° 001-2020-EF/43.03	LINEAMIENTOS PARA LA ADQUISICIÓN DE BIENES, CONTRATACIÓN DE SERVICIOS Y CONSULTORÍAS, POR MONTOS IGUALES E INFERIORES A OCHO (08) UNIDADES IMPOSITIVAS TRIBUTARIAS	No aplica	No aplica	No aplica	SERVICIO	CONTRATO N° 017-2021-EF/43.03/ASP	CONTRATACIÓN DEL SERVICIO DE INTERNET INALÁMBRICO PORTÁTIL PARA EL MINISTERIO DE ECONOMÍA Y FINANZAS	5/11/2021	4/11/2022	S/. 35,100.00	366-2022	20467534026	AMÉRICA MÓVIL PERÚ S.A.C.
200	DIRECTIVA N° 001-2020-EF/43.03	LINEAMIENTOS PARA LA ADQUISICIÓN DE BIENES, CONTRATACIÓN DE SERVICIOS Y CONSULTORÍAS, POR MONTOS IGUALES E INFERIORES A OCHO (08) UNIDADES IMPOSITIVAS TRIBUTARIAS	No aplica	No aplica	No aplica	SERVICIO	CONTRATO N° 025-2021-EF/43.03/ASP	CONTRATACIÓN DEL SERVICIO DE SEGURO COMPLEMENTARIO DE TRABAJO DE RIESGO – SCTR SALUD	16/11/2021	15/11/2022	S/. 10,240.51	240-2022	20517182673	MAPFRE PERU S.A. ENTIDAD PRESTADORA DE SALUD
201	DIRECTIVA N° 001-2020-EF/43.03	LINEAMIENTOS PARA LA ADQUISICIÓN DE BIENES, CONTRATACIÓN DE SERVICIOS Y CONSULTORÍAS, POR MONTOS IGUALES E INFERIORES A OCHO (08) UNIDADES IMPOSITIVAS TRIBUTARIAS	No aplica	No aplica	No aplica	SERVICIO	CONTRATO N° 026-2021-EF/43.03/ASP	CONTRATACIÓN DEL SERVICIO DE SEGURO COMPLEMENTARIO DE TRABAJO DE RIESGO – SCTR PENSION	16/11/2021	15/11/2022	S/. 10,547.73	241-2022	20517182673	MAPFRE PERU VIDA COMPAÑÍA DE SEGUROS Y REASEGUROS

MEF

Firmado Digitalmente por TEMOCHE ERQUIAGA Eliana Bertha FAU 20131370645 soft
Fecha: 11/08/2022 18:39:32 COT
Motivo: Doy V° B°

MEF

Firmado Digitalmente por LUQUILLAS GUERE Nadezhda FAU 20131370645 soft
Fecha: 11/08/2022 18:23:38 COT
Motivo: Doy V° B°

N°	Base Legal (RÉGIMEN)		Del Procedimiento de Selección			Objeto Contractual [2]	Número de Contrato	Objetivo de la Contratación (*)	Fecha de Vigencia Inicial	Fecha de vigencia Final	Monto Contratado Total S/	Número de SIAF	RUC del Contratista	Razón Social del Contratista
	Norma y Número	Nombre de la Norma	Código Convocatoria PAC	Tipo de Procedim. de Selección [1]	N° procedimiento de selección									
202	DIRECTIVA N° 001-2020-EF/43.03	LINEAMIENTOS PARA LA ADQUISICIÓN DE BIENES, CONTRATACIÓN DE SERVICIOS Y CONSULTORÍAS, POR MONTOS IGUALES E INFERIORES A OCHO (08) UNIDADES IMPOSITIVAS TRIBUTARIAS	No aplica	No aplica	No aplica	SERVICIO	CONTRATO N° 040-2021-EF/43.03/ASP	CONTRATACIÓN DEL SERVICIO DE MANTENIMIENTO PREVENTIVO Y CORRECTIVO PARA INFRAESTRUCTURA DE LA RED INALÁMBRICA DEL MINISTERIO DE ECONOMÍA Y FINANZAS	27/11/2021	1/12/2022	S/. 31,200.00	188-2022	20555241811	INET PERU S.A.C.
203	DIRECTIVA N° 001-2020-EF/43.03	LINEAMIENTOS PARA LA ADQUISICIÓN DE BIENES, CONTRATACIÓN DE SERVICIOS Y CONSULTORÍAS, POR MONTOS IGUALES E INFERIORES A OCHO (08) UNIDADES IMPOSITIVAS TRIBUTARIAS	No aplica	No aplica	No aplica	SERVICIO	CONTRATO N° 047-2021-EF/43.03/ASP	CONTRATACIÓN DEL SERVICIO DE PROTECCIÓN DE LA INFORMACIÓN DE GRABACIONES DE DISCOS DUROS DEL MINISTERIO DE ECONOMÍA Y FINANZAS (MEF)	4/12/2021	3/12/2022	S/. 34,320.00	365-2022	20331119751	OKAWA SERVICIOS E.I.R.L.
204	DIRECTIVA N° 001-2020-EF/43.03	LINEAMIENTOS PARA LA ADQUISICIÓN DE BIENES, CONTRATACIÓN DE SERVICIOS Y CONSULTORÍAS, POR MONTOS IGUALES E INFERIORES A OCHO (08) UNIDADES IMPOSITIVAS TRIBUTARIAS	No aplica	No aplica	No aplica	SERVICIO	CONTRATO N° 048-2021-EF/43.03/ASP	CONTRATACIÓN DEL SERVICIO DE ALQUILER DE ENLACE DE DATOS INALÁMBRICO ENTRE LA SEDE DEL EDIFICIO PALACIO Y LA SEDE CENTRAL DEL MINISTERIO DE ECONOMÍA Y FINANZAS (MEF)	4/12/2021	3/12/2022	S/. 34,500.00	320-2022	20555241811	INET PERU S.A.C.
205	DIRECTIVA N° 001-2020-EF/43.03	LINEAMIENTOS PARA LA ADQUISICIÓN DE BIENES, CONTRATACIÓN DE SERVICIOS Y CONSULTORÍAS, POR MONTOS IGUALES E INFERIORES A OCHO (08) UNIDADES IMPOSITIVAS TRIBUTARIAS	No aplica	No aplica	No aplica	BIEN	CONTRATO N° 049-2021-EF/43.03/ASP	ADQUISICIÓN DE COMBUSTIBLE PETRÓLEO DIÉSEL B5 S50 PARA LA FLOTA VEHICULAR DEL MINISTERIO DE ECONOMÍA Y FINANZAS	8/12/2021	7/12/2022	S/. 19,800.00	-	20100032458	GRIFOSA S.A.C.
206	DIRECTIVA N° 001-2020-EF/43.03	LINEAMIENTOS PARA LA ADQUISICIÓN DE BIENES, CONTRATACIÓN DE SERVICIOS Y CONSULTORÍAS, POR MONTOS IGUALES E INFERIORES A OCHO (08) UNIDADES IMPOSITIVAS TRIBUTARIAS	No aplica	No aplica	No aplica	SERVICIO	CONTRATO N° 057-2021-EF/43.03/ASP	CONTRATACIÓN DEL SERVICIO DE MOTORIZADO DE TRASLADO DE DOCUMENTOS PARA EL TRIBUNAL FISCAL	17/12/2021	12/10/2022	S/. 33,000.00	371-2022	10442931343	ÁNGEL DÁMASO HERNÁNDEZ IZQUIERDO
207	DIRECTIVA N° 001-2020-EF/43.03	LINEAMIENTOS PARA LA ADQUISICIÓN DE BIENES, CONTRATACIÓN DE SERVICIOS Y CONSULTORÍAS, POR MONTOS IGUALES E INFERIORES A OCHO (08) UNIDADES IMPOSITIVAS TRIBUTARIAS	No aplica	No aplica	No aplica	SERVICIO	CONTRATO N° 060-2021-EF/43.03/ASP	CONTRATACIÓN DEL SERVICIO DE NOTIFICACIÓN DE DOCUMENTOS CON UNIDAD VEHICULAR PARA EL TRIBUNAL FISCAL	18/12/2021	14/08/2022	S/. 33,600.00	299-2022	10103904981	EDWAR JOSÉ CRUZ MACHACA
208	DIRECTIVA N° 001-2020-EF/43.03	LINEAMIENTOS PARA LA ADQUISICIÓN DE BIENES, CONTRATACIÓN DE SERVICIOS Y CONSULTORÍAS, POR MONTOS IGUALES E INFERIORES A OCHO (08) UNIDADES IMPOSITIVAS TRIBUTARIAS	No aplica	No aplica	No aplica	SERVICIO	CONTRATO N° 062-2021-EF/43.03/ASP	CONTRATACIÓN DEL SERVICIO DE REVISIÓN, CUMPLIMIENTO Y MEJORA DEL SISTEMA DE PRODUCCIÓN DE MICROFORMAS DEL TRIBUNAL FISCAL	18/12/2021	17/12/2022	S/. 35,116.80	-	10100419560	WHITMAN PEDRO SÁNCHEZ VILLANUEVA
209	DIRECTIVA N° 001-2020-EF/43.03	LINEAMIENTOS PARA LA ADQUISICIÓN DE BIENES, CONTRATACIÓN DE SERVICIOS Y CONSULTORÍAS, POR MONTOS IGUALES E INFERIORES A OCHO (08) UNIDADES IMPOSITIVAS TRIBUTARIAS	No aplica	No aplica	No aplica	SERVICIO	CONTRATO N° 064-2021-EF/43.03/ASP	CONTRATACIÓN DEL SERVICIO DE CERTIFICACIÓN DIGITAL PARA LOS SERVIDORES DE APLICACIONES WEB	21/12/2021	20/12/2022	S/. 34,999.00	54-2022	20555130741	BMTECH PERU S.A.C.
210	DIRECTIVA N° 001-2020-EF/43.03	LINEAMIENTOS PARA LA ADQUISICIÓN DE BIENES, CONTRATACIÓN DE SERVICIOS Y CONSULTORÍAS, POR MONTOS IGUALES E INFERIORES A OCHO (08) UNIDADES IMPOSITIVAS TRIBUTARIAS	No aplica	No aplica	No aplica	SERVICIO	CONTRATO N° 072-2021-EF/43.03/ASP	CONTRATACIÓN DEL SERVICIO DE MONITOREO DE PRENSA, RADIOEMISORAS, TELEVISIÓN Y WEB PARA LA OFICINA DE COMUNICACIONES	30/12/2021	29/12/2022	S/. 22,800.00	457-2022	20510709099	DP COMUNICACIONES S.A.C.
211	DIRECTIVA N° 001-2020-EF/43.03	LINEAMIENTOS PARA LA ADQUISICIÓN DE BIENES, CONTRATACIÓN DE SERVICIOS Y CONSULTORÍAS, POR MONTOS IGUALES E INFERIORES A OCHO (08) UNIDADES IMPOSITIVAS TRIBUTARIAS	No aplica	No aplica	No aplica	SERVICIO	CONTRATO N°001-2022-EF/43.03/ASP	CONTRATACIÓN DEL SERVICIO DE ALMACENAMIENTO DE MICROFORMAS DIGITALES CON VALOR LEGAL DEL MINISTERIO DE ECONOMÍA Y FINANZAS	16/04/2022	15/04/2023	S/. 3,864.00	-	20293093297	CERTICOM S.A.C.
212	DIRECTIVA N° 001-2020-EF/43.03	LINEAMIENTOS PARA LA ADQUISICIÓN DE BIENES, CONTRATACIÓN DE SERVICIOS Y CONSULTORÍAS, POR MONTOS IGUALES E INFERIORES A OCHO (08) UNIDADES IMPOSITIVAS TRIBUTARIAS	No aplica	No aplica	No aplica	SERVICIO	CONTRATO N°002-2022-EF/43.03/ASP	CONTRATACIÓN DEL SERVICIO DE RADIO TRONCALIZADO PARA EL MINISTERIO DE ECONOMÍA Y FINANZAS (MEF)	11/05/2022	10/05/2023	S/. 12,369.84	-	20544309065	SIGMA COMUNICACIONES S.A.C.
213	DIRECTIVA N° 001-2020-EF/43.03	LINEAMIENTOS PARA LA ADQUISICIÓN DE BIENES, CONTRATACIÓN DE SERVICIOS Y CONSULTORÍAS, POR MONTOS IGUALES E INFERIORES A OCHO (08) UNIDADES IMPOSITIVAS TRIBUTARIAS	No aplica	No aplica	No aplica	SERVICIO	CONTRATO N°003-2022-EF/43.03/ASP	CONTRATACIÓN DEL SERVICIO DE ENLACE DE ENLACE DE COMUNICACIONES COMO CONTINGENCIA ENTRE LAS SEDES PALACIO Y CENTRAL DEL MINISTERIO DE ECONOMÍA Y FINANZAS	16/09/2022	15/09/2024	S/. 34,476.00	-	20552504641	OPTICAL TECHNOLOGIES S.A.C.

MEF

Firmado Digitalmente por TEMOCHE ERQUIAGA Eliana Bertha FAU 20131370645 soft
Fecha: 11/08/2022 18:39:36 COT
Motivo: Doy V° B°

MEF

Firmado Digitalmente por LUQUILLAS GUERE Nadezhda FAU 20131370645 soft
Fecha: 11/08/2022 18:23:44 COT
Motivo: Doy V° B°

N°	Base Legal (RÉGIMEN)		Del Procedimiento de Selección			Objeto Contractual [2]	Número de Contrato	Objetivo de la Contratación (*)	Fecha de Vigencia Inicial	Fecha de vigencia Final	Monto Contratado Total S/	Número de SIAF	RUC del Contratista	Razón Social del Contratista
	Norma y Número	Nombre de la Norma	Código Convocatoria PAC	Tipo de Procedim. de Selección [1]	N° procedimiento de selección									
214	DIRECTIVA N° 001-2020-EF/43.03	LINEAMIENTOS PARA LA ADQUISICIÓN DE BIENES, CONTRATACIÓN DE SERVICIOS Y CONSULTORÍAS, POR MONTOS IGUALES E INFERIORES A OCHO (08) UNIDADES IMPOSITIVAS TRIBUTARIAS	No aplica	No aplica	No aplica	SERVICIO	CONTRATO N°004-2022-EF/43.03/ASP	CONTRATACIÓN DEL SERVICIO DE LAVADO Y SIMONIZADO DEL POOL DE TRANSPORTES DEL MINISTERIO DE ECONOMÌA Y FINANZAS	23/06/2022	22/06/2023	S/. 31,516.80	-	10065607242	ELVIS JOY ALVARADO VALENCIA
215	DIRECTIVA N° 001-2020-EF/43.03	LINEAMIENTOS PARA LA ADQUISICIÓN DE BIENES, CONTRATACIÓN DE SERVICIOS Y CONSULTORÍAS, POR MONTOS IGUALES E INFERIORES A OCHO (08) UNIDADES IMPOSITIVAS TRIBUTARIAS	No aplica	No aplica	No aplica	SERVICIO	CONTRATO N°005-2022-EF/43.03/ASP	CONTRATACIÓN DEL SERVICIO DE TRASLADO DE MATERIALES, DOCUMENTOS FEDATEADOS, Y NOTIFICACIONES URGENTES VÍA MOTORIZADO; ASÍ COMO, IDENTIFICACIÓN Y CAMBIO DE UNIDADES DE ARCHIVAMIENTO DETERIORADOS QUE SE CUSTODIAN EN EL ARCHIVO CENTRAL	28/06/2022	23/04/2023	S/. 35,000.00	-	10175958202	WALTER QUIRINO IZQUIERDO VÁSQUEZ
216	DIRECTIVA N° 001-2020-EF/43.03	LINEAMIENTOS PARA LA ADQUISICIÓN DE BIENES, CONTRATACIÓN DE SERVICIOS Y CONSULTORÍAS, POR MONTOS IGUALES E INFERIORES A OCHO (08) UNIDADES IMPOSITIVAS TRIBUTARIAS	No aplica	No aplica	No aplica	SERVICIO	CONTRATO N°006-2022-EF/43.03/ASP	"CONTRATACIÓN DEL SERVICIO DE INTERNET INALÁMBRICO PORTÁTIL PARA EL TRIBUNAL FISCAL"	3/08/2022	7/08/2023	S/. 32,400.00	-	20467534026	AMÉRICA MÓVIL PERÚ S.A.C.
217	DIRECTIVA N° 001-2020-EF/43.03	LINEAMIENTOS PARA LA ADQUISICIÓN DE BIENES, CONTRATACIÓN DE SERVICIOS Y CONSULTORÍAS, POR MONTOS IGUALES E INFERIORES A OCHO (08) UNIDADES IMPOSITIVAS TRIBUTARIAS	No aplica	No aplica	No aplica	SERVICIO	CONTRATO N°007-2022-EF/43.03/ASP	CONTRATACIÓN DEL SERVICIO DE FOLIACIÓN Y REGISTRO DE DOCUMENTOS DE LOS EXPEDIENTES QUE SE RECIBE EN EL TRIBUNAL FISCAL	5/08/2022	30/01/2023	S/. 15,600.00	-	10474033959	EILEEN LORENA DAMIAN ALVAREZ
218	RESOLUCIÓN DIRECTORAL N°470-2016-EF/43.03	LINEAMIENTOS PARA LA ADQUISICIÓN DE BIENES, CONTRATACIÓN DE SERVICIOS Y CONSULTORÍAS, POR MONTOS IGUALES E INFERIORES A OCHO (08) UNIDADES IMPOSITIVAS TRIBUTARIAS	No aplica	No aplica	No aplica	SERVICIO	ORDEN DE SERVICIO Nº 2423-2016	SERVICIO DE ASESORIA Y PATROCINIO LEGAL ESPECIALIZADO EN MATERIA PENAL	12/08/2016	AL CONCLUIR LA ETAPA CORRESPONDIENTE	S/. 25,000.00	10080	10101441038	MEZA RIVERA DEGNIS ROBERT
219	RESOLUCIÓN DIRECTORAL N°470-2016-EF/43.03	LINEAMIENTOS PARA LA ADQUISICIÓN DE BIENES, CONTRATACIÓN DE SERVICIOS Y CONSULTORÍAS, POR MONTOS IGUALES E INFERIORES A OCHO (08) UNIDADES IMPOSITIVAS TRIBUTARIAS	No aplica	No aplica	No aplica	SERVICIO	ORDEN DE SERVICIO Nº 2424-2016	SERVICIO DE ASESORIA Y PATROCINIO LEGAL ESPECIALIZADO EN MATERIA PENAL	12/08/2016	AL CONCLUIR LA ETAPA CORRESPONDIENTE	S/. 25,000.00	10081	10062462391	VILLAVICENCIO TERREROS FELIPE ANDRES
220	RESOLUCIÓN DIRECTORAL N°470-2016-EF/43.03	LINEAMIENTOS PARA LA ADQUISICIÓN DE BIENES, CONTRATACIÓN DE SERVICIOS Y CONSULTORÍAS, POR MONTOS IGUALES E INFERIORES A OCHO (08) UNIDADES IMPOSITIVAS TRIBUTARIAS	No aplica	No aplica	No aplica	SERVICIO	ORDEN DE SERVICIO Nº 1421-2017	SERVICIO DE ASESORÍA LEGAL EN MATERIA PENAL, PARA LA DEFENSA LEGAL DEL SEÑOR JESÚS RUITÓN CABANILLAS	26/06/2017	AL CONCLUIR LA ETAPA CORRESPONDIENTE	S/. 10,000.00	6507	10101441038	MEZA RIVERA DEGNIS ROBERT
221	RESOLUCIÓN DIRECTORAL N°470-2016-EF/43.03	LINEAMIENTOS PARA LA ADQUISICIÓN DE BIENES, CONTRATACIÓN DE SERVICIOS Y CONSULTORÍAS, POR MONTOS IGUALES E INFERIORES A OCHO (08) UNIDADES IMPOSITIVAS TRIBUTARIAS	No aplica	No aplica	No aplica	SERVICIO	ORDEN DE SERVICIO Nº 1422-2017	SERVICIO DE ASESORÍA LEGAL EN MATERIA PENAL, PARA LA DEFENSA LEGAL DEL SEÑOR FAUSTO DONATO BLAS ESPINOZA	26/06/2017	AL CONCLUIR LA ETAPA CORRESPONDIENTE	S/. 10,000.00	6508	10062462391	VILLAVICENCIO TERREROS FELIPE ANDRES
222	RESOLUCIÓN DIRECTORAL N°470-2016-EF/43.03	LINEAMIENTOS PARA LA ADQUISICIÓN DE BIENES, CONTRATACIÓN DE SERVICIOS Y CONSULTORÍAS, POR MONTOS IGUALES E INFERIORES A OCHO (08) UNIDADES IMPOSITIVAS TRIBUTARIAS	No aplica	No aplica	No aplica	SERVICIO	ORDEN DE SERVICIO Nº 1591-2017	SERVICIO DE ASESORÍA LEGAL EN MATERIA PENAL, PARA LA DEFENSA LEGAL DEL SEÑOR CARLOS AUGUSTO BLANCO CÁCERES	13/07/2017	AL CONCLUIR LA ETAPA CORRESPONDIENTE	S/. 20,000.00	7257	20461677836	CARRERA, PINATTE_BACA ALVAREZ ABOGADOS SCRL
223	DIRECTIVA N° 001-2018-EF/43.03	LINEAMIENTOS PARA LA ADQUISICIÓN DE BIENES, CONTRATACIÓN DE SERVICIOS Y CONSULTORÍAS, POR MONTOS IGUALES E INFERIORES A OCHO (08) UNIDADES IMPOSITIVAS TRIBUTARIAS	No aplica	No aplica	No aplica	SERVICIO	CONTRATO N° 014-2018-EF/43.03/ASP	SERVICIO DE ASESORIA Y PATROCINIO LEGAL ESPECIALIZADO EN MATERIA PENAL PARA LA DEFENSA DEL SEÑOR JAVIER JOEL DIAZ CARRILLO	07/08/2018	AL CONCLUIR LA ETAPA CORRESPONDIENTE	S/. 15,000.00	9796	10101441038	MEZA RIVERA DEGNIS ROBERT
224	DIRECTIVA N° 001-2020-EF/43.03	LINEAMIENTOS PARA LA ADQUISICIÓN DE BIENES, CONTRATACIÓN DE SERVICIOS Y CONSULTORÍAS, POR MONTOS IGUALES E INFERIORES A OCHO (08) UNIDADES IMPOSITIVAS TRIBUTARIAS	No aplica	No aplica	No aplica	SERVICIO	ORDEN DE SERVICIO Nº 2242-2020	CONTRATACIÓN DEL SERVICIO DEFENSA Y ASESORÍA LEGAL EN MATERIA JURÍDICA PENAL PARA LA SEÑORA MARÍA SOLEDAD MELANIA GUIULFO SUÁREZ- DURAND	28/09/2020	AL CONCLUIR LA ETAPA CORRESPONDIENTE	S/. 15,340.00	420	20299704913	PAYET, REY, CAUVI S. CIVIL DE R.L.
225	DIRECTIVA N° 001-2020-EF/43.03	LINEAMIENTOS PARA LA ADQUISICIÓN DE BIENES, CONTRATACIÓN DE SERVICIOS Y CONSULTORÍAS, POR MONTOS IGUALES E INFERIORES A OCHO (08) UNIDADES IMPOSITIVAS TRIBUTARIAS	No aplica	No aplica	No aplica	SERVICIO	ORDEN DE SERVICIO Nº 2327-2020	CONTRATACIÓN DEL SERVICIO DEFENSA Y ASESORÍA LEGAL EN MATERIA JURÍDICA PENAL PARA LA SEÑORA ROSALÍA HAYDEE ÁLVAREZ ESTRADA	6/10/2020	AL CONCLUIR LA ETAPA CORRESPONDIENTE	S/. 15,340.00	422	20299704913	PAYET, REY, CAUVI S. CIVIL DE R.L

MEF

Firmado Digitalmente por TEMOCHE ERQUIAGA Eliana Bertha FAU 20131370645 soft
Fecha: 11/08/2022 18:39:41 COT
Motivo: Doy V° B°

MEF

Firmado Digitalmente por LUQUILLAS GUERE Nadezhda FAU 20131370645 soft
Fecha: 11/08/2022 18:23:51 COT
Motivo: Doy V° B°

N°	Base Legal (RÉGIMEN)		Del Procedimiento de Selección			Objeto Contractual [2]	Número de Contrato	Objetivo de la Contratación (*)	Fecha de Vigencia Inicial	Fecha de vigencia Final	Monto Contratado Total S/	Número de SIAF	RUC del Contratista	Razón Social del Contratista
	Norma y Número	Nombre de la Norma	Código Convocatoria PAC	Tipo de Procedim. de Selección [1]	N° procedimiento de selección									
226	DIRECTIVA N° 001-2020-EF/43.03	LINEAMIENTOS PARA LA ADQUISICIÓN DE BIENES, CONTRATACIÓN DE SERVICIOS Y CONSULTORÍAS, POR MONTOS IGUALES E INFERIORES A OCHO (08) UNIDADES IMPOSITIVAS TRIBUTARIAS	No aplica	No aplica	No aplica	SERVICIO	ORDEN DE SERVICIO Nº 100-2021	CONTRATACIÓN DEL SERVICIO DEFENSA Y ASESORÍA LEGAL EN MATERIA JURÍDICA PENAL PARA LA SEÑORA NELLY TRINIDAD RODRIGUEZ CUZCANO	15/01/2021	AL CONCLUIR LA ETAPA CORRESPONDIENTE	S/. 32,400.00	270	10094901583	RODRIGUEZ PATROCINIO RODOLFO JUAN
227	DIRECTIVA N° 001-2020-EF/43.03	LINEAMIENTOS PARA LA ADQUISICIÓN DE BIENES, CONTRATACIÓN DE SERVICIOS Y CONSULTORÍAS, POR MONTOS IGUALES E INFERIORES A OCHO (08) UNIDADES IMPOSITIVAS TRIBUTARIAS	No aplica	No aplica	No aplica	SERVICIO	ORDEN DE SERVICIO Nº 1480-2021	CONTRATACIÓN DEL SERVICIO DEFENSA Y ASESORÍA LEGAL EN MATERIA JURÍDICO PENAL PARA EL SEÑOR CARLOS ANTONIO GONZALES SALDAÑA	28/04/2021	AL CONCLUIR LA ETAPA CORRESPONDIENTE	S/. 20,000.00	2278	10101247827	CACERES JULCA ROBERTO EDUARDO
228	DIRECTIVA N° 001-2020-EF/43.03	LINEAMIENTOS PARA LA ADQUISICIÓN DE BIENES, CONTRATACIÓN DE SERVICIOS Y CONSULTORÍAS, POR MONTOS IGUALES E INFERIORES A OCHO (08) UNIDADES IMPOSITIVAS TRIBUTARIAS	No aplica	No aplica	No aplica	SERVICIO	ORDEN DE SERVICIO Nº 2875-2021	CONTRATACIÓN DEL SERVICIO DEFENSA Y ASESORÍA LEGAL EN MATERIA JURÍDICA PENAL PARA LA SEÑORA NELLY TRINIDAD RODRIGUEZ CUZCANO	18/10/2021	AL CONCLUIR LA ETAPA CORRESPONDIENTE	S/. 20,000.00	5183	10094901583	RODRIGUEZ PATROCINIO RODOLFO JUAN
229	DIRECTIVA N° 001-2020-EF/43.03	LINEAMIENTOS PARA LA ADQUISICIÓN DE BIENES, CONTRATACIÓN DE SERVICIOS Y CONSULTORÍAS, POR MONTOS IGUALES E INFERIORES A OCHO (08) UNIDADES IMPOSITIVAS TRIBUTARIAS	No aplica	No aplica	No aplica	SERVICIO	ORDEN DE SERVICIO Nº 503-2021	SERVICIO PARA EL DESARROLLO E IMPLEMENTACIÓN DE UN SISTEMA WEB PARA LA GESTIÓN DE ASISTENCIA Y	12/02/2021	13/05/2021	S/ 28,000.00	789	20601643899	SOFTWARE NET S.A.C.
230	DIRECTIVA N° 001-2020-EF/43.03	LINEAMIENTOS PARA LA ADQUISICIÓN DE BIENES, CONTRATACIÓN DE SERVICIOS Y CONSULTORÍAS, POR MONTOS IGUALES E INFERIORES A OCHO (08) UNIDADES IMPOSITIVAS TRIBUTARIAS	No aplica	No aplica	No aplica	SERVICIO	ORDEN DE SERVICIO Nº 1512-2021	SERVICIO DE CONTROL DE CALIDAD PARA LA INTEGRACIÓN DE LOS SISTEMAS DEL TRIBUNAL FISCAL	1/05/2021	30/07/2021	S/ 24,000.00	2314	10038767173	BAYONA TINEDO HUMBERTO
231	DIRECTIVA N° 001-2020-EF/43.03	LINEAMIENTOS PARA LA ADQUISICIÓN DE BIENES, CONTRATACIÓN DE SERVICIOS Y CONSULTORÍAS, POR MONTOS IGUALES E INFERIORES A OCHO (08) UNIDADES IMPOSITIVAS TRIBUTARIAS	No aplica	No aplica	No aplica	SERVICIO	ORDEN DE SERVICIO Nº 1515-2021	SERVICIO DE DESARROLLO Y CONSTRUCCIÓN EN JAVA DE FUNCIONALIDADES PARA LA INTEGRACIÓN DEL EXPE.	1/05/2021	30/07/2021	S/ 30,000.00	2323	10426414398	ALEJO LIÑAN CONSUELO MEDALIN
232	DIRECTIVA N° 001-2020-EF/43.03	LINEAMIENTOS PARA LA ADQUISICIÓN DE BIENES, CONTRATACIÓN DE SERVICIOS Y CONSULTORÍAS, POR MONTOS IGUALES E INFERIORES A OCHO (08) UNIDADES IMPOSITIVAS TRIBUTARIAS	No aplica	No aplica	No aplica	SERVICIO	ORDEN DE SERVICIO Nº 2811-2021	CURSO ESPECIALIZADO GESTIÓN ESTRATÉGICA DE LA CALIDAD.	5/10/2021	19/12/2021	S/ 10,044.00	5028	20211614545	UNIVERSIDAD PERUANA DE CIENCIAS APLICADA S.A.C.
233	DIRECTIVA N° 001-2020-EF/43.03	LINEAMIENTOS PARA LA ADQUISICIÓN DE BIENES, CONTRATACIÓN DE SERVICIOS Y CONSULTORÍAS, POR MONTOS IGUALES E INFERIORES A OCHO (08) UNIDADES IMPOSITIVAS TRIBUTARIAS	No aplica	No aplica	No aplica	SERVICIO	ORDEN DE SERVICIO Nº 2916-2021	SERVICIO DE DISEÑO, DESARROLLO E IMPLEMENTACIÓN DE UNA APLICACIÓN WEB PARA LA GESTIÓN DE INFORMACIÓN DEL CALENDARIO DE ORIENTACIÓN PARA SERVIDORES PÚBLICOS	22/10/2021	11/12/2021	S/ 13,200.00	5247	20557905406	DOAPPS S.A.C.
234	DIRECTIVA N° 001-2020-EF/43.03	LINEAMIENTOS PARA LA ADQUISICIÓN DE BIENES, CONTRATACIÓN DE SERVICIOS Y CONSULTORÍAS, POR MONTOS IGUALES E INFERIORES A OCHO (08) UNIDADES IMPOSITIVAS TRIBUTARIAS	No aplica	No aplica	No aplica	SERVICIO	ORDEN DE SERVICIO Nº 229-2022	CONTRATACIÓN DEL SERVICIO DE ACCESO A INTERNET PARA EL CENTRO DE DATOS DE EMERGENCIA DEL MINISTERIO DE ECONOMÍA Y FINANZAS	29/03/2022	27/09/2022	S/ 21,000.00	381	20552504641	OPTICAL TECHNOLOGIES SAC
235	DIRECTIVA N° 001-2020-EF/43.03	LINEAMIENTOS PARA LA ADQUISICIÓN DE BIENES, CONTRATACIÓN DE SERVICIOS Y CONSULTORÍAS, POR MONTOS IGUALES E INFERIORES A OCHO (08) UNIDADES IMPOSITIVAS TRIBUTARIAS	No aplica	No aplica	No aplica	SERVICIO	ORDEN DE SERVICIO Nº 292-2022	SERVICIO DE ENTREGA DE VALE POR CONSUMO DE ALIMENTACION	5/02/2022	19/02/2022	S/ 36,652.00	460	20507634479	EDENRED PERU S.A.
236	DIRECTIVA N° 001-2020-EF/43.03	LINEAMIENTOS PARA LA ADQUISICIÓN DE BIENES, CONTRATACIÓN DE SERVICIOS Y CONSULTORÍAS, POR MONTOS IGUALES E INFERIORES A OCHO (08) UNIDADES IMPOSITIVAS TRIBUTARIAS	No aplica	No aplica	No aplica	SERVICIO	ORDEN DE SERVICIO Nº 397-2022	SERVICIO DE CONTROL DE INGRESO Y SALIDA DE PERSONAS Y VEHÍCULOS DEL MINISTERIO DE ECONOMÍA Y FINANZAS	16/02/2022	5/06/2022	26,000.00	694	10079125241	CUADROS LLUNCOR MARIO ROBERTO
237	DIRECTIVA N° 001-2020-EF/43.03	LINEAMIENTOS PARA LA ADQUISICIÓN DE BIENES, CONTRATACIÓN DE SERVICIOS Y CONSULTORÍAS, POR MONTOS IGUALES E INFERIORES A OCHO (08) UNIDADES IMPOSITIVAS TRIBUTARIAS	No aplica	No aplica	No aplica	SERVICIO	ORDEN DE SERVICIO Nº 403-2022	SERVICIO DE DIAGNÓSTICO Y ACOMPAÑAMIENTO TÉCNICO PARA LA IMPLEMENTACIÓN DEL SISTEMA DE GESTIÓN ANTISOBORNO BAJO LA NORMA ISO 37001:2017	21/02/2022	20/08/2022	S/ 29,500.00	707	20546636926	CUALITY CORPORATION DEL PERU S.A.C.

MEF

Firmado Digitalmente por TEMOCHE ERQUIAGA Eliana Bertha FAU 20131370645 soft
Fecha: 11/08/2022 18:39:47 COT
Motivo: Doy V° B°

MEF

Firmado Digitalmente por LUQUILLAS GUERE Nadezhda FAU 20131370645 soft
Fecha: 11/08/2022 18:23:57 COT
Motivo: Doy V° B°

N°	Base Legal (RÉGIMEN)		Del Procedimiento de Selección			Objeto Contractual [2]	Número de Contrato	Objetivo de la Contratación (*)	Fecha de Vigencia Inicial	Fecha de vigencia Final	Monto Contratado Total S/	Número de SIAF	RUC del Contratista	Razón Social del Contratista
	Norma y Número	Nombre de la Norma	Código Convocatoria PAC	Tipo de Procedim. de Selección [1]	N° procedimiento de selección									
238	DIRECTIVA N° 001-2020-EF/43.03	LINEAMIENTOS PARA LA ADQUISICIÓN DE BIENES, CONTRATACIÓN DE SERVICIOS Y CONSULTORÍAS, POR MONTOS IGUALES E INFERIORES A OCHO (08) UNIDADES IMPOSITIVAS TRIBUTARIAS	No aplica	No aplica	No aplica	SERVICIO	ORDEN DE SERVICIO Nº 407-2022	SERVICIO DE IMPLEMENTACIÓN DE LA HERRAMIENTA DE GESTIÓN CONTENIDOS Y REPOSITORIOS DOCUMENTALES SHAREPOINT, EN EL MARCO DEL PLAN DE GOBIERNO DIGITAL	18/02/2022	17/06/2022	S/ 32,000.00	713	10418513743	LLONTOP MOLINA SUSANA LUCIA DEL MILAGRO
239	DIRECTIVA N° 001-2020-EF/43.03	LINEAMIENTOS PARA LA ADQUISICIÓN DE BIENES, CONTRATACIÓN DE SERVICIOS Y CONSULTORÍAS, POR MONTOS IGUALES E INFERIORES A OCHO (08) UNIDADES IMPOSITIVAS TRIBUTARIAS	No aplica	No aplica	No aplica	SERVICIO	ORDEN DE SERVICIO Nº 414-2022	SERVICIO DE RECOPILACIÓN ESTADÍSTICA Y ANÁLISIS DE LA OFERTA Y DEMANDA INTERNACIONAL DE INSUMOS AGRÍCOLAS	22/02/2022	20/08/2022	S/ 9,000.00	739	10703097591	CANCHARI SOTO AMOS
240	DIRECTIVA N° 001-2020-EF/43.03	LINEAMIENTOS PARA LA ADQUISICIÓN DE BIENES, CONTRATACIÓN DE SERVICIOS Y CONSULTORÍAS, POR MONTOS IGUALES E INFERIORES A OCHO (08) UNIDADES IMPOSITIVAS TRIBUTARIAS	No aplica	No aplica	No aplica	SERVICIO	ORDEN DE SERVICIO Nº 452-2022	SERVICIO DE MANTENIMIENTO DE PLANTAS ORNAMENTALES PARA EL MINISTERIO DE ECONOMÍA Y FINANZAS..	26/02/2022	24/08/2022	S/ 9,000.00	791	10093684601	ALVARADO VALENCIA NOEMI
241	DIRECTIVA N° 001-2020-EF/43.03	LINEAMIENTOS PARA LA ADQUISICIÓN DE BIENES, CONTRATACIÓN DE SERVICIOS Y CONSULTORÍAS, POR MONTOS IGUALES E INFERIORES A OCHO (08) UNIDADES IMPOSITIVAS TRIBUTARIAS	No aplica	No aplica	No aplica	SERVICIO	ORDEN DE SERVICIO Nº 625-2022	SERVICIO ESPECIALIZADO EN RECURSOS HUMANOS PARA REVISIÓN DE ENTREGABLES Y ELABORACIÓN DE INFORMES DE CONFORMIDAD MENSUAL DEL CONTRATO 100-2021	23/03/2022	27/12/2022	S/ 35,000.00	1168	20601640571	R & V MANAGEMENT EMPRESA INDIVIDUAL DE RESPONSABILIDAD LIMITADA - R & V MANAGEMENT E.I.R.L.
242	DIRECTIVA N° 001-2020-EF/43.03	LINEAMIENTOS PARA LA ADQUISICIÓN DE BIENES, CONTRATACIÓN DE SERVICIOS Y CONSULTORÍAS, POR MONTOS IGUALES E INFERIORES A OCHO (08) UNIDADES IMPOSITIVAS TRIBUTARIAS	No aplica	No aplica	No aplica	SERVICIO	ORDEN DE SERVICIO Nº 799-2022	SERVICIO DE IMPLEMENTACIÓN DE FUNCIONALIDADES EN SISTEMA, EL PORTAL MÓVIL PARA IOS Y ANDROID DEL MINISTERIO DE ECONOMÍA Y FINANZAS, DE UN ACCESO PARA LA PRESENTACIÓN DE DENUNCIAS POR PRESUNTOS ACTOS DE CORRUPCIÓN	9/04/2022	23/05/2022	S/ 10,620.00	1464	10484934351	UGARTE MACEDO NIEL ADONIS
243	DIRECTIVA N° 001-2020-EF/43.03	LINEAMIENTOS PARA LA ADQUISICIÓN DE BIENES, CONTRATACIÓN DE SERVICIOS Y CONSULTORÍAS, POR MONTOS IGUALES E INFERIORES A OCHO (08) UNIDADES IMPOSITIVAS TRIBUTARIAS	No aplica	No aplica	No aplica	SERVICIO	ORDEN DE SERVICIO Nº 855-2022	SERVICIO DE TALLER VIRTUAL DE SENSIBILIZACION Y MOTIVACION EN EL MARCO DE LA DIRECTIVA DE RECONOCIMIENTO	26/04/2022	26/04/2022	S/ 4,900.00	1627	20524621348	JEC PERU E.I.R.L.
244	DIRECTIVA N° 001-2020-EF/43.03	LINEAMIENTOS PARA LA ADQUISICIÓN DE BIENES, CONTRATACIÓN DE SERVICIOS Y CONSULTORÍAS, POR MONTOS IGUALES E INFERIORES A OCHO (08) UNIDADES IMPOSITIVAS TRIBUTARIAS	No aplica	No aplica	No aplica	SERVICIO	ORDEN DE SERVICIO Nº 868-2022	SERVICIO DE PROPUESTA, ANÁLISIS Y REDACCIÓN SOBRE PRIORIZACIÓN DE PROYECTOS, BENEFICIOS POR ZONAS Y DOCUMENTACIÓN SECTORIAL, QUE FORMARÁ PARTE DEL PLAN NACIONAL DE INFRAESTRUCTURA 2022-2025 (PNI 2022)	27/04/2022	25/07/2022	S/ 30,000.00	1702	10255666326	ORE ZEVALLOS VICTOR ALEXIS
245	DIRECTIVA N° 001-2020-EF/43.03	LINEAMIENTOS PARA LA ADQUISICIÓN DE BIENES, CONTRATACIÓN DE SERVICIOS Y CONSULTORÍAS, POR MONTOS IGUALES E INFERIORES A OCHO (08) UNIDADES IMPOSITIVAS TRIBUTARIAS	No aplica	No aplica	No aplica	SERVICIO	ORDEN DE SERVICIO Nº 984-2022	SERVICIO DE FEDATARIO INFORMÁTICO PARA EL OTORGAMIENTO DE FE PÚBLICA EN LA PRODUCCIÓN DE MICROFORMAS DEL SISTEMA DE MICROFORMAS DE LA OFICINA DE GESTIÓN DOCUMENTAL Y ATENCIÓN AL USUARIO DEL MINISTERIO DE ECONOMÍA Y FINANZAS	6/05/2022	2/09/2022	S/ 32,000.00	1848	10087519843	PEDROZA BARRIOS CARLOS ARISTIDES AKRAM
246	DIRECTIVA N° 001-2020-EF/43.03	LINEAMIENTOS PARA LA ADQUISICIÓN DE BIENES, CONTRATACIÓN DE SERVICIOS Y CONSULTORÍAS, POR MONTOS IGUALES E INFERIORES A OCHO (08) UNIDADES IMPOSITIVAS TRIBUTARIAS	No aplica	No aplica	No aplica	SERVICIO	ORDEN DE SERVICIO Nº 985-2022	SERVICIO DE IMPLEMENTACIÓN DE UN APLICATIVO QUE AUTOMATICE LAS SOLICITUDES DE CONTRATACIÓN, ADENDAS DE CONTRATOS Y DE PAGO, QUE PERMITA ADEMÁS REALIZAR SEGUIMIENTO DEL PRESUPUESTO ASIGNADO, ALTAS Y BAJAS DE LOS CONSULTORES, Y EL CONTROL DE LOS CONTRATOS GENERADOS EN EL MARCO DEL DECRETO LEY N° 25650 Y LEY N° 29806	10/05/2022	7/08/2022	S/ 21,000.00	1879	10464654319	MORALES MAGUIÑA MIGUEL KENYO
247	DIRECTIVA N° 001-2020-EF/43.03	LINEAMIENTOS PARA LA ADQUISICIÓN DE BIENES, CONTRATACIÓN DE SERVICIOS Y CONSULTORÍAS, POR MONTOS IGUALES E INFERIORES A OCHO (08) UNIDADES IMPOSITIVAS TRIBUTARIAS	No aplica	No aplica	No aplica	SERVICIO	ORDEN DE SERVICIO Nº 994-2022	SERVICIO DE REGISTRO, CONTROL Y SEGUIMIENTO DE LA PARTICIPACIÓN DE LOS SERVIDORES/AS CIVILES EN LAS ACTIVIDADES DEL PLAN DE GOBIERNO DIGITAL	10/05/2022	5/12/2022	S/ 28,000.00	1893	10703917238	ESPINOZA PRADO KAROL LUCIA
248	DIRECTIVA N° 001-2020-EF/43.03	LINEAMIENTOS PARA LA ADQUISICIÓN DE BIENES, CONTRATACIÓN DE SERVICIOS Y CONSULTORÍAS, POR MONTOS IGUALES E INFERIORES A OCHO (08) UNIDADES IMPOSITIVAS TRIBUTARIAS	No aplica	No aplica	No aplica	SERVICIO	ORDEN DE SERVICIO Nº 995-2022	SERVICIO DE GESTIÓN Y EJECUCIÓN DE LAS ACTIVIDADES DEL PLAN DE GOBIERNO DIGITAL	10/05/2022	5/11/2022	S/ 36,000.00	1894	10460325442	SARCO JIMENEZ FLORA GABRIELA
249	DIRECTIVA N° 001-2020-EF/43.03	LINEAMIENTOS PARA LA ADQUISICIÓN DE BIENES, CONTRATACIÓN DE SERVICIOS Y CONSULTORÍAS, POR MONTOS IGUALES E INFERIORES A OCHO (08) UNIDADES IMPOSITIVAS TRIBUTARIAS	No aplica	No aplica	No aplica	SERVICIO	ORDEN DE SERVICIO Nº 1033-2022	CURSO DE REDACCIÓN EN LA GESTIÓN PÚBLICA	17/05/2022	5/07/2022	S/ 7,400.00	2017	20602413200	MELSEG COMUNICACIONES E.I.R.L.

MEF

Firmado Digitalmente por TEMOCHE ERQUIAGA Eliana Bertha FAU 20131370645 soft
Fecha: 11/08/2022 18:39:52 COT
Motivo: Doy V° B°

MEF

Firmado Digitalmente por LUQUILLAS GUERE Nadezhda FAU 20131370645 soft
Fecha: 11/08/2022 18:24:02 COT
Motivo: Doy V° B°

N°	Base Legal (RÉGIMEN)		Del Procedimiento de Selección			Objeto Contractual [2]	Número de Contrato	Objetivo de la Contratación (*)	Fecha de Vigencia Inicial	Fecha de vigencia Final	Monto Contratado Total S/	Número de SIAF	RUC del Contratista	Razón Social del Contratista
	Norma y Número	Nombre de la Norma	Código Convocatoria PAC	Tipo de Procedim. de Selección [1]	N° procedimiento de selección									
250	DIRECTIVA N° 001-2020-EF/43.03	LINEAMIENTOS PARA LA ADQUISICIÓN DE BIENES, CONTRATACIÓN DE SERVICIOS Y CONSULTORÍAS, POR MONTOS IGUALES E INFERIORES A OCHO (08) UNIDADES IMPOSITIVAS TRIBUTARIAS	No aplica	No aplica	No aplica	SERVICIO	ORDEN DE SERVICIO Nº 1042-2022	CURSO PRESENTACIONES DE ALTO IMPACTO	18/05/2022	26/07/2022	S/ 21,000.00	2038	20211614545	UNIVERSIDAD PERUANA DE CIENCIAS APLICADAS S.A.C.
251	DIRECTIVA N° 001-2020-EF/43.03	LINEAMIENTOS PARA LA ADQUISICIÓN DE BIENES, CONTRATACIÓN DE SERVICIOS Y CONSULTORÍAS, POR MONTOS IGUALES E INFERIORES A OCHO (08) UNIDADES IMPOSITIVAS TRIBUTARIAS	No aplica	No aplica	No aplica	SERVICIO	ORDEN DE SERVICIO Nº 1086-2022	CURSO OFIMATICA BASICO INTERMEDIO	25/05/2022	13/08/2022	S/ 11,440.00	2153	20306532201	NEW HORIZONS PERU S.A
252	DIRECTIVA N° 001-2020-EF/43.03	LINEAMIENTOS PARA LA ADQUISICIÓN DE BIENES, CONTRATACIÓN DE SERVICIOS Y CONSULTORÍAS, POR MONTOS IGUALES E INFERIORES A OCHO (08) UNIDADES IMPOSITIVAS TRIBUTARIAS	No aplica	No aplica	No aplica	SERVICIO	ORDEN DE SERVICIO Nº 1100-2022	CURSO DE ADMINISTRACIÓN Y ORGANIZACIÓN DE ARCHIVOS EN LAS ENTIDADES PUBLICAS	25/05/2022	24/07/2022	S/ 9,862.00	2182	20544396791	CENTRO DE CAPACITACION Y DESARROLLO GLOBAL E.I.R.L.
253	DIRECTIVA N° 001-2020-EF/43.03	LINEAMIENTOS PARA LA ADQUISICIÓN DE BIENES, CONTRATACIÓN DE SERVICIOS Y CONSULTORÍAS, POR MONTOS IGUALES E INFERIORES A OCHO (08) UNIDADES IMPOSITIVAS TRIBUTARIAS	No aplica	No aplica	No aplica	SERVICIO	ORDEN DE SERVICIO Nº 1101-2022	CURSO DERECHO TRIBUTARIO	25/05/2022	24/07/2022	S/ 17,000.00	2183	20511366161	QUANTUM CONSULTORES S.A.C.
254	DIRECTIVA N° 001-2020-EF/43.03	LINEAMIENTOS PARA LA ADQUISICIÓN DE BIENES, CONTRATACIÓN DE SERVICIOS Y CONSULTORÍAS, POR MONTOS IGUALES E INFERIORES A OCHO (08) UNIDADES IMPOSITIVAS TRIBUTARIAS	No aplica	No aplica	No aplica	SERVICIO	ORDEN DE SERVICIO Nº 1102-2022	SERVICIO DE RECOPILACIÓN DE ESTADÍSTICAS DE COMERCIO EXTERIOR Y ANÁLISIS ENTRE PAÍSES DE AMÉRICA LATINA CON RUSIA Y UCRANIA	26/05/2022	21/11/2022	S/ 13,200.00	2185	10758776692	BAZAN DIAZ DEBORAH NICOLE
255	DIRECTIVA N° 001-2020-EF/43.03	LINEAMIENTOS PARA LA ADQUISICIÓN DE BIENES, CONTRATACIÓN DE SERVICIOS Y CONSULTORÍAS, POR MONTOS IGUALES E INFERIORES A OCHO (08) UNIDADES IMPOSITIVAS TRIBUTARIAS	No aplica	No aplica	No aplica	SERVICIO	ORDEN DE SERVICIO Nº 1105-2022	SERVICIO DE MANTENIMIENTO PREVENTIVO DE SURTIDORES DE AGUA ELÉCTRICOS – DISPENSADORES ELÉCTRICOS DEL MINISTERIO DE ECONOMÍA Y FINANZAS	27/05/2022	28/08/2022	S/ 11,337.50	2188	20562696491	HIDROFILTEC S.A.C.
256	DIRECTIVA N° 001-2020-EF/43.03	LINEAMIENTOS PARA LA ADQUISICIÓN DE BIENES, CONTRATACIÓN DE SERVICIOS Y CONSULTORÍAS, POR MONTOS IGUALES E INFERIORES A OCHO (08) UNIDADES IMPOSITIVAS TRIBUTARIAS	No aplica	No aplica	No aplica	SERVICIO	ORDEN DE SERVICIO Nº 1113-2022	SERVICIO DE SUPERVISIÓN Y ACOMPAÑAMIENTO EN LA EJECUCIÓN DE LOS PROYECTOS PRIORIZADOS: PE-012 -GOBIERNO DE SERVICIOS DIGITALES, PE-013 -IMPLEMENTACIÓN DE SERVICIOS DIGITALES", EN EL MARCO DEL PLAN DE GOBIERNO DIGITAL DEL MINISTERIO DE ECONOMÍA Y FINANZAS 2022 - 2024	28/05/2022	24/09/2022	S/ 32,000.00	2231	10282957448	RICALDE SAYAS EDGAR
257	DIRECTIVA N° 001-2020-EF/43.03	LINEAMIENTOS PARA LA ADQUISICIÓN DE BIENES, CONTRATACIÓN DE SERVICIOS Y CONSULTORÍAS, POR MONTOS IGUALES E INFERIORES A OCHO (08) UNIDADES IMPOSITIVAS TRIBUTARIAS	No aplica	No aplica	No aplica	SERVICIO	ORDEN DE SERVICIO Nº 1114-2022	SERVICIO PARA EL MONITOREO Y SEGUIMIENTO DEL PORTAFOLIO DE PROYECTOS A CARGO DEL P03 - UNIDAD FUNCIONAL DE GESTIÓN DE PROYECTOS DE TRANSFORMACIÓN DIGITAL E INNOVACIÓN, EN EL MARCO DEL PLAN DE GOBIERNO DIGITAL 2022 - 2024	28/05/2022	24/09/2022	S/ 20,000.00	2232	10700231858	OLIVAS SOSA VANESSA PAOLA
258	DIRECTIVA N° 001-2020-EF/43.03	LINEAMIENTOS PARA LA ADQUISICIÓN DE BIENES, CONTRATACIÓN DE SERVICIOS Y CONSULTORÍAS, POR MONTOS IGUALES E INFERIORES A OCHO (08) UNIDADES IMPOSITIVAS TRIBUTARIAS	No aplica	No aplica	No aplica	SERVICIO	ORDEN DE SERVICIO Nº 1117-2022	MANTENIMIENTO CORRECTIVO DE PISO PORCELANATO DEL LOCAL DE CENTRO DE CAPACITACIÓN DEL MEF	30/05/2022	23/06/2022	S/ 12,460.80	2247	20602004679	ACUSTIC IMPORT CONTRATISTAS GENERALES S.A.C.
259	DIRECTIVA N° 001-2020-EF/43.03	LINEAMIENTOS PARA LA ADQUISICIÓN DE BIENES, CONTRATACIÓN DE SERVICIOS Y CONSULTORÍAS, POR MONTOS IGUALES E INFERIORES A OCHO (08) UNIDADES IMPOSITIVAS TRIBUTARIAS	No aplica	No aplica	No aplica	SERVICIO	ORDEN DE SERVICIO Nº 1133-2022	SERVICIO DE ACONDICIONAMIENTO DE AMBIENTES DE LA DIRECCIÓN GENERAL DE ABASTECIMIENTO DEL MEF	24/07/2022	2/08/2022	S/ 8,650.00	2277	10080079902	CABRERA OCSAS CARLOS ENRIQUE
260	DIRECTIVA N° 001-2020-EF/43.03	LINEAMIENTOS PARA LA ADQUISICIÓN DE BIENES, CONTRATACIÓN DE SERVICIOS Y CONSULTORÍAS, POR MONTOS IGUALES E INFERIORES A OCHO (08) UNIDADES IMPOSITIVAS TRIBUTARIAS	No aplica	No aplica	No aplica	SERVICIO	ORDEN DE SERVICIO Nº 1134-2022	SERVICIO DE MANTENIMIENTO PREVENTIVO DE EQUIPOS DE AIRE ACONDICIONADO DEL LOCAL DE CONECTAMEF-TARAPOTO	4/06/2022	13/06/2022	S/ 1,340.00	2278	20572102735	FRESCOLD E.I.R.L.
261	DIRECTIVA N° 001-2020-EF/43.03	LINEAMIENTOS PARA LA ADQUISICIÓN DE BIENES, CONTRATACIÓN DE SERVICIOS Y CONSULTORÍAS, POR MONTOS IGUALES E INFERIORES A OCHO (08) UNIDADES IMPOSITIVAS TRIBUTARIAS	No aplica	No aplica	No aplica	SERVICIO	ORDEN DE SERVICIO Nº 1228-2022	CONTRATACIÓN DE SERVICIO DE TRANSPORTE Y TRASLADO TERRESTRE DE EQUIPOS CELULARES DEL MINISTERIO DE ECONOMÍA Y FINANZAS	8/06/2022	1/07/2022	S/ 13,435.00	2424	20602143016	TSL OPERADOR LOGISTICO S.A.C.

MEF

Firmado Digitalmente por TEMOCHE ERQUIAGA Eliana Bertha FAU 20131370645 soft
Fecha: 11/08/2022 18:39:57 COT
Motivo: Doy V° B°

MEF

Firmado Digitalmente por LUQUILLAS GUERE Nadezhda FAU 20131370645 soft
Fecha: 11/08/2022 18:24:13 COT
Motivo: Doy V° B°

N°	Base Legal (RÉGIMEN)		Del Procedimiento de Selección			Objeto Contractual [2]	Número de Contrato	Objetivo de la Contratación (*)	Fecha de Vigencia Inicial	Fecha de vigencia Final	Monto Contratado Total S/	Número de SIAF	RUC del Contratista	Razón Social del Contratista
	Norma y Número	Nombre de la Norma	Código Convocatoria PAC	Tipo de Procedim. de Selección [1]	N° procedimiento de selección									
262	DIRECTIVA N° 001-2020-EF/43.03	LINEAMIENTOS PARA LA ADQUISICIÓN DE BIENES, CONTRATACIÓN DE SERVICIOS Y CONSULTORÍAS, POR MONTOS IGUALES E INFERIORES A OCHO (08) UNIDADES IMPOSITIVAS TRIBUTARIAS	No aplica	No aplica	No aplica	SERVICIO	ORDEN DE SERVICIO Nº 1229-2022	CURSO ESPECIALIZADO EVALUACIÓN FINANCIERA DE PROYECTOS DE INVERSIÓN	6/06/2022	20/07/2022	S/ 11,000.00	2429	20211614545	UNIVERSIDAD PERUANA DE CIENCIAS APLICADAS S.A.C.
263	DIRECTIVA N° 001-2020-EF/43.03	LINEAMIENTOS PARA LA ADQUISICIÓN DE BIENES, CONTRATACIÓN DE SERVICIOS Y CONSULTORÍAS, POR MONTOS IGUALES E INFERIORES A OCHO (08) UNIDADES IMPOSITIVAS TRIBUTARIAS	No aplica	No aplica	No aplica	SERVICIO	ORDEN DE SERVICIO Nº 1241-2022	SERVICIO DE SISTEMATIZACIÓN Y ESTANDARIZACIÓN DE PROCEDIMIENTOS Y CASUÍSTICA EN LA ELABORACIÓN Y ACTUALIZACIÓN DE CARTOGRAFÍA CON FINES FISCALES	10/06/2022	6/11/2022	S/ 35,000.00	2487	10297072361	PINO MESTAS ANGELICA TERESA
264	DIRECTIVA N° 001-2020-EF/43.03	LINEAMIENTOS PARA LA ADQUISICIÓN DE BIENES, CONTRATACIÓN DE SERVICIOS Y CONSULTORÍAS, POR MONTOS IGUALES E INFERIORES A OCHO (08) UNIDADES IMPOSITIVAS TRIBUTARIAS	No aplica	No aplica	No aplica	SERVICIO	ORDEN DE SERVICIO Nº 1251-2022	SERVICIO DE TELEFONIA MOVIL PARA EL MINISTERIO DE ECONOMIA Y FINANZAS	10/06/2022	9/07/2022	S/ 13,000.00	2518	20106897914	ENTEL PERU S.A.
265	DIRECTIVA N° 001-2020-EF/43.03	LINEAMIENTOS PARA LA ADQUISICIÓN DE BIENES, CONTRATACIÓN DE SERVICIOS Y CONSULTORÍAS, POR MONTOS IGUALES E INFERIORES A OCHO (08) UNIDADES IMPOSITIVAS TRIBUTARIAS	No aplica	No aplica	No aplica	SERVICIO	ORDEN DE SERVICIO Nº 1276-2022	CURSO DE ELABORACION DE TERMINOS DE REFERENCIA Y ESPECIFICACIONES TECNICAS	22/06/2022	5/08/2022	S/ 10,800.00	2614	20600450531	INSTITUTO DE CIENCIAS SOCIALES Y POLITICAS PUBLICAS SAC-INCISPP
266	DIRECTIVA N° 001-2020-EF/43.03	LINEAMIENTOS PARA LA ADQUISICIÓN DE BIENES, CONTRATACIÓN DE SERVICIOS Y CONSULTORÍAS, POR MONTOS IGUALES E INFERIORES A OCHO (08) UNIDADES IMPOSITIVAS TRIBUTARIAS	No aplica	No aplica	No aplica	SERVICIO	ORDEN DE SERVICIO Nº 1277-2022	CONTRATACIÓN DEL CURSO EN METODOLOGIAS AGILES PARA LA INNOVACION PARA PROFESIONALES DE RECURSOS HUMANOS	22/06/2022	5/08/2022	S/ 12,000.00	2613	20211614545	UNIVERSIDAD PERUANA DE CIENCIAS APLICADAS S.A.C.
267	DIRECTIVA N° 001-2020-EF/43.03	LINEAMIENTOS PARA LA ADQUISICIÓN DE BIENES, CONTRATACIÓN DE SERVICIOS Y CONSULTORÍAS, POR MONTOS IGUALES E INFERIORES A OCHO (08) UNIDADES IMPOSITIVAS TRIBUTARIAS	No aplica	No aplica	No aplica	SERVICIO	ORDEN DE SERVICIO Nº 1278-2022	CURSO DESCENTRALIZACION FISCAL	22/06/2022	20/08/2022	S/ 11,255.00	2616	20603515952	ANDINA GLOBAL CONSULTING S.A.C.
268	DIRECTIVA N° 001-2020-EF/43.03	LINEAMIENTOS PARA LA ADQUISICIÓN DE BIENES, CONTRATACIÓN DE SERVICIOS Y CONSULTORÍAS, POR MONTOS IGUALES E INFERIORES A OCHO (08) UNIDADES IMPOSITIVAS TRIBUTARIAS	No aplica	No aplica	No aplica	SERVICIO	ORDEN DE SERVICIO Nº 1279-2022	CONTRATACIÓN DEL TALLER PROGRAMACIÓN EN ANGULAR	22/06/2022	5/08/2022	S/ 10,000.00	2615	20602089496	QUALITY LEARNING CENTER S.A.C.
269	DIRECTIVA N° 001-2020-EF/43.03	LINEAMIENTOS PARA LA ADQUISICIÓN DE BIENES, CONTRATACIÓN DE SERVICIOS Y CONSULTORÍAS, POR MONTOS IGUALES E INFERIORES A OCHO (08) UNIDADES IMPOSITIVAS TRIBUTARIAS	No aplica	No aplica	No aplica	SERVICIO	ORDEN DE SERVICIO Nº 1280-2022	CONTRATACIÓN DEL CURSO DERECHO PROCESAL PENAL Y LITIGACION ESTRATEGICA	22/06/2022	9/09/2022	S/ 980.00	2618	20600450531	INSTITUTO DE CIENCIAS SOCIALES Y POLITICAS PUBLICAS SAC-INCISPP
270	DIRECTIVA N° 001-2020-EF/43.03	LINEAMIENTOS PARA LA ADQUISICIÓN DE BIENES, CONTRATACIÓN DE SERVICIOS Y CONSULTORÍAS, POR MONTOS IGUALES E INFERIORES A OCHO (08) UNIDADES IMPOSITIVAS TRIBUTARIAS	No aplica	No aplica	No aplica	SERVICIO	ORDEN DE SERVICIO Nº 1281-2022	TALLER IMPLEMENTACIÓN DE MICROSERVICIOS	21/06/2022	4/08/2022	S/ 7,100.00	2620	20306532201	NEW HORIZONS PERU S.A
271	DIRECTIVA N° 001-2020-EF/43.03	LINEAMIENTOS PARA LA ADQUISICIÓN DE BIENES, CONTRATACIÓN DE SERVICIOS Y CONSULTORÍAS, POR MONTOS IGUALES E INFERIORES A OCHO (08) UNIDADES IMPOSITIVAS TRIBUTARIAS	No aplica	No aplica	No aplica	SERVICIO	ORDEN DE SERVICIO Nº 1286-2022	CURSO LEAN LOGISTICS EN LA CADENA DE ABASTECIMIENTO	24/06/2022	7/08/2022	S/ 9,317.28	2652	20607550639	WE EDUCACION EJECUTIVA S.A.C.
272	DIRECTIVA N° 001-2020-EF/43.03	LINEAMIENTOS PARA LA ADQUISICIÓN DE BIENES, CONTRATACIÓN DE SERVICIOS Y CONSULTORÍAS, POR MONTOS IGUALES E INFERIORES A OCHO (08) UNIDADES IMPOSITIVAS TRIBUTARIAS	No aplica	No aplica	No aplica	SERVICIO	ORDEN DE SERVICIO Nº 1287-2022	CURSO MERCADO DE CAPITALES Y PORTAFOLIOS DE INVERSIÓN	23/06/2022	6/08/2022	S/ 14,000.00	2653	20107798049	UNIVERSIDAD DE LIMA
273	DIRECTIVA N° 001-2020-EF/43.03	LINEAMIENTOS PARA LA ADQUISICIÓN DE BIENES, CONTRATACIÓN DE SERVICIOS Y CONSULTORÍAS, POR MONTOS IGUALES E INFERIORES A OCHO (08) UNIDADES IMPOSITIVAS TRIBUTARIAS	No aplica	No aplica	No aplica	SERVICIO	ORDEN DE SERVICIO Nº 1288-2022	SERVICIO DE MANTENIMIENTO CORRECTIVO DEL VEHÍCULO MARCA NISSAN MODELO ALTIMA PLACA EGI-714 ASIGNADO AL JEFE DE GABINETE DEL MINISTERIO DE ECONOMÍA Y FINANZAS	27/06/2022	29/06/2022	S/ 1,100.00	2654	20100753864	MIKY CARS SERVICE S.A.C

MEF

Firmado Digitalmente por TEMOCHE ERQUIAGA Eliana Bertha FAU 20131370645 soft
Fecha: 11/08/2022 18:40:01 COT
Motivo: Doy V° B°

MEF

Firmado Digitalmente por LUQUILLAS GUERE Nadezhda FAU 20131370645 soft
Fecha: 11/08/2022 18:24:18 COT
Motivo: Doy V° B°

N°	Base Legal (RÉGIMEN)		Del Procedimiento de Selección			Objeto Contractual [2]	Número de Contrato	Objetivo de la Contratación (*)	Fecha de Vigencia Inicial	Fecha de vigencia Final	Monto Contratado Total S/	Número de SIAF	RUC del Contratista	Razón Social del Contratista
	Norma y Número	Nombre de la Norma	Código Convocatoria PAC	Tipo de Procedim. de Selección [1]	N° procedimiento de selección									
274	DIRECTIVA N° 001-2020-EF/43.03	LINEAMIENTOS PARA LA ADQUISICIÓN DE BIENES, CONTRATACIÓN DE SERVICIOS Y CONSULTORÍAS, POR MONTOS IGUALES E INFERIORES A OCHO (08) UNIDADES IMPOSITIVAS TRIBUTARIAS	No aplica	No aplica	No aplica	SERVICIO	ORDEN DE SERVICIO Nº 1291-2022	TALLER TECNOESTRES VS TRABAJO REMOTO ESTRATEGIAS EFECTIVAS	23/06/2022	21/08/2022	S/ 22,000.00	2657	20538467856	TW SOLUTIONS S.R.L.
275	DIRECTIVA N° 001-2020-EF/43.03	LINEAMIENTOS PARA LA ADQUISICIÓN DE BIENES, CONTRATACIÓN DE SERVICIOS Y CONSULTORÍAS, POR MONTOS IGUALES E INFERIORES A OCHO (08) UNIDADES IMPOSITIVAS TRIBUTARIAS	No aplica	No aplica	No aplica	SERVICIO	ORDEN DE SERVICIO Nº 1293-2022	SERVICIO DE INSTALACIÓN DEL SISTEMA DE AIRE ACONDICIONADO PARA EL CONECTAMEF – CAJAMARCA	ACTA DE INICIO	04 DIAS CALENDARIO CONTADOS A PARTIR DEL DIA SIGUIENTE DE SUSCRITO EL ACTA DE INICIO.	S/ 3,222.00	2664	20487564096	CONSTRUCTORA DEL PERU ARBCOL SOCIEDAD ANONIMA CERRADA
276	DIRECTIVA N° 001-2020-EF/43.03	LINEAMIENTOS PARA LA ADQUISICIÓN DE BIENES, CONTRATACIÓN DE SERVICIOS Y CONSULTORÍAS, POR MONTOS IGUALES E INFERIORES A OCHO (08) UNIDADES IMPOSITIVAS TRIBUTARIAS	No aplica	No aplica	No aplica	SERVICIO	ORDEN DE SERVICIO Nº 1299-2022	SERVICIO DE SUPERVISIÓN Y ACOMPAÑAMIENTO TÉCNICO EN EL DESARROLLO DE ACTIVIDADES PARA LA EJECUCIÓN DE LOS PROYECTOS PRIORIZADOS P05 - DISEÑAR E IMPLEMENTAR NUEVA ARQUITECTURA DISTRIBUIDA DE DESARROLLO Y OPERACIÓN SEGURA DE APLICACIONES Y SISTEMAS DE INFORMACIÓN, PROYECTO SIAF-SIGA- MIGRACIÓN ENTORNO WEB (IOARR 2487753) P15 - MEJORA DE SISTEMAS DE INFORMACIÓN TRANSVERSALES ACTUALES, EN EL MARCO DEL PLAN DE GOBIERNO	1/07/2022	13/09/2022	S/ 30,000.00	2728	10407892769	ESCUDERO PAIS LUIS ADOLFO
277	DIRECTIVA N° 001-2020-EF/43.03	LINEAMIENTOS PARA LA ADQUISICIÓN DE BIENES, CONTRATACIÓN DE SERVICIOS Y CONSULTORÍAS, POR MONTOS IGUALES E INFERIORES A OCHO (08) UNIDADES IMPOSITIVAS TRIBUTARIAS	No aplica	No aplica	No aplica	SERVICIO	ORDEN DE SERVICIO Nº 1341-2022	SERVICIO DE INSTALACIÓN DEL SISTEMA DE AIRE ACONDICIONADO PARA EL CONECTAMEF – LIBERTAD	5/07/2022	9/07/2022	S/ 1,350.00	2773	20602381561	CORPORACION ENERCON S.A.C.
278	DIRECTIVA N° 001-2020-EF/43.03	LINEAMIENTOS PARA LA ADQUISICIÓN DE BIENES, CONTRATACIÓN DE SERVICIOS Y CONSULTORÍAS, POR MONTOS IGUALES E INFERIORES A OCHO (08) UNIDADES IMPOSITIVAS TRIBUTARIAS	No aplica	No aplica	No aplica	SERVICIO	ORDEN DE SERVICIO Nº 1365-2022	SERVICIO DE INSPECCIÓN Y ORIENTACIÓN DEL CUMPLIMIENTO DE SEGURIDAD Y SALUD EN EL TRABAJO	5/07/2022	27/09/2022	S/ 24,000.00	2789	10700926201	ALTAMIRANO CAMPOS FREDDY JAVIER
279	DIRECTIVA N° 001-2020-EF/43.03	LINEAMIENTOS PARA LA ADQUISICIÓN DE BIENES, CONTRATACIÓN DE SERVICIOS Y CONSULTORÍAS, POR MONTOS IGUALES E INFERIORES A OCHO (08) UNIDADES IMPOSITIVAS TRIBUTARIAS	No aplica	No aplica	No aplica	SERVICIO	ORDEN DE SERVICIO Nº 1369-2022	SERVICIO PARA LA ELABORACIÓN DE DOCUMENTOS BAJO EL MODELO DE GOBERNABILIDAD APROBADOS POR LA PMO PARA LOS PROYECTOS ESTRATÉGICOS P04 "MODELO GOBIERNO DE DATOS" Y P07 "REDISEÑO/CO DISEÑO DE PROCESOS MISIONALES", ASÍ COMO EL MONITOREO DEL PROYECTO ESTRATÉGICO P08 "DISEÑO E IMPLEMENTACIÓN DE INFRAESTRUCTURA DE NUBE HÍBRIDA", EN EL MARCO DEL PLAN DE GOBIERNO DIGITAL 2022 - 2024	5/07/2022	1/11/2022	S/ 32,000.00	2800	10403089856	VALENCIA REYES ORLANDO JOSE
280	DIRECTIVA N° 001-2020-EF/43.03	LINEAMIENTOS PARA LA ADQUISICIÓN DE BIENES, CONTRATACIÓN DE SERVICIOS Y CONSULTORÍAS, POR MONTOS IGUALES E INFERIORES A OCHO (08) UNIDADES IMPOSITIVAS TRIBUTARIAS	No aplica	No aplica	No aplica	SERVICIO	ORDEN DE SERVICIO Nº 1386-2022	SERVICIO ESPECIALIZADO DE INGENIERÍA ELECTROMECÁNICA PARA LA ACTUALIZACIÓN Y/O REFORMULACIÓN DE LAS ESPECIFICACIONES TÉCNICAS DE LOS 06 ASCENSORES DE LA SEDE CENTRAL DEL MINISTERIO DE ECONOMÍA Y FINANZAS	7/07/2022	26/07/2022	S/ 12,000.00	2867	10086759077	RODRIGUEZ CAYETANO EDGARD WILDER
281	DIRECTIVA N° 001-2020-EF/43.03	LINEAMIENTOS PARA LA ADQUISICIÓN DE BIENES, CONTRATACIÓN DE SERVICIOS Y CONSULTORÍAS, POR MONTOS IGUALES E INFERIORES A OCHO (08) UNIDADES IMPOSITIVAS TRIBUTARIAS	No aplica	No aplica	No aplica	SERVICIO	ORDEN DE SERVICIO Nº 1388-2022	SERVICIO DE MANTENIMIENTO PREVENTIVO DEL AUTOMOVIL MARCA LEXUS, MODELO ES-350 CON PLACA EGS-045	4/08/2022	4/08/2022	S/ 2,059.36	2868	20256211310	MITSUI AUTOMOTRIZ S A
282	DIRECTIVA N° 001-2020-EF/43.03	LINEAMIENTOS PARA LA ADQUISICIÓN DE BIENES, CONTRATACIÓN DE SERVICIOS Y CONSULTORÍAS, POR MONTOS IGUALES E INFERIORES A OCHO (08) UNIDADES IMPOSITIVAS TRIBUTARIAS	No aplica	No aplica	No aplica	SERVICIO	ORDEN DE SERVICIO Nº 1392-2022	SERVICIO DE IMPLEMENTACIÓN DE LA OPTIMIZACIÓN DEL COMPONENTE DE COMUNICACIONES SERS, PARA FACILITAR LA CONVIVENCIA CON LA PLATAFORMA SIAF WEB, EN EL MARCO DE LA INVERSIÓN CON CÓDIGO ÚNICO 2487753	7/07/2022	20/09/2022	S/ 34,000.00	2885	20510772700	BUILD SOLUTIONS IT EMPRESA INDIVIDUAL DE RESPONSABILIDAD LIMITADA
283	DIRECTIVA N° 001-2020-EF/43.03	LINEAMIENTOS PARA LA ADQUISICIÓN DE BIENES, CONTRATACIÓN DE SERVICIOS Y CONSULTORÍAS, POR MONTOS IGUALES E INFERIORES A OCHO (08) UNIDADES IMPOSITIVAS TRIBUTARIAS	No aplica	No aplica	No aplica	SERVICIO	ORDEN DE SERVICIO Nº 1396-2022	SERVICIO DE TELEFONIA MOVIL PARA UNA DEPENDENCIA DEL MINISTERIO DE ECONOMIA Y FINANZAS.	8/07/2022	22/07/2022	S/ 719.55	2906	20467534026	AMERICA MOVIL PERU S.A.C.
284	DIRECTIVA N° 001-2020-EF/43.03	LINEAMIENTOS PARA LA ADQUISICIÓN DE BIENES, CONTRATACIÓN DE SERVICIOS Y CONSULTORÍAS, POR MONTOS IGUALES E INFERIORES A OCHO (08) UNIDADES IMPOSITIVAS TRIBUTARIAS	No aplica	No aplica	No aplica	SERVICIO	ORDEN DE SERVICIO Nº 1436-2022	SERVICIO PARA LA ELABORACIÓN DEL ANÁLISIS DEL PROCESO ACTUAL (AS IS) Y PROPUESTA (TO BE) PARA LOS PROYECTOS P04 "MODELO GOBIERNO DE DATOS" Y P08 "DISEÑO E IMPLEMENTACIÓN DE INFRAESTRUCTURA DE NUBE HÍBRIDA", EN EL MARCO DEL PLAN DE GOBIERNO DIGITAL 2022 - 2024	12/07/2022	9/10/2022	S/ 36,000.00	2952	10769805503	OGATA CHANG JUAN TOORU
285	DIRECTIVA N° 001-2020-EF/43.03	LINEAMIENTOS PARA LA ADQUISICIÓN DE BIENES, CONTRATACIÓN DE SERVICIOS Y CONSULTORÍAS, POR MONTOS IGUALES E INFERIORES A OCHO (08) UNIDADES IMPOSITIVAS TRIBUTARIAS	No aplica	No aplica	No aplica	SERVICIO	ORDEN DE SERVICIO Nº 1445-2022	SERVICIO DE MENTORIA SOBRE LA APLICACIÓN DE MODELO DE GOBERNABILIDAD E LA GESTION DE PORTAFOLIO	13/07/2022	9/11/2022	S/ 36,000.00	2965	20536132334	MOZADE S.A.C.

MEF

Firmado Digitalmente por TEMOCHE ERQUIAGA Eliana Bertha FAU 20131370645 soft
Fecha: 11/08/2022 18:40:06 COT
Motivo: Doy V° B°

MEF

Firmado Digitalmente por LUQUILLAS GUERE Nadezhda FAU 20131370645 soft
Fecha: 11/08/2022 18:24:29 COT
Motivo: Doy V° B°

N°	Base Legal (RÉGIMEN)		Del Procedimiento de Selección			Objeto Contractual [2]	Número de Contrato	Objetivo de la Contratación (*)	Fecha de Vigencia Inicial	Fecha de vigencia Final	Monto Contratado Total S/	Número de SIAF	RUC del Contratista	Razón Social del Contratista
	Norma y Número	Nombre de la Norma	Código Convocatoria PAC	Tipo de Procedim. de Selección [1]	N° procedimiento de selección									
286	DIRECTIVA N° 001-2020-EF/43.03	LINEAMIENTOS PARA LA ADQUISICIÓN DE BIENES, CONTRATACIÓN DE SERVICIOS Y CONSULTORÍAS, POR MONTOS IGUALES E INFERIORES A OCHO (08) UNIDADES IMPOSITIVAS TRIBUTARIAS	No aplica	No aplica	No aplica	SERVICIO	ORDEN DE SERVICIO Nº 1457-2022	SERVICIO PARA GESTIONAR LA IMPLEMENTACIÓN DE LOS SISTEMAS INTERNOS EN EL MARCO DEL PLAN DE GOBIERNO DIGITAL 2022 - 2024	15/07/2022	12/10/2022	S/ 36,000.00	3009	10100043110	PEREZ SALINAS JORGE
287	DIRECTIVA N° 001-2020-EF/43.03	LINEAMIENTOS PARA LA ADQUISICIÓN DE BIENES, CONTRATACIÓN DE SERVICIOS Y CONSULTORÍAS, POR MONTOS IGUALES E INFERIORES A OCHO (08) UNIDADES IMPOSITIVAS TRIBUTARIAS	No aplica	No aplica	No aplica	SERVICIO	ORDEN DE SERVICIO Nº 1456-2022	CONTRATACIÓN DEL SERVICIO DEFENSA Y ASESORÍA LEGAL EN MATERIA PENAL PARA LA SEÑORA BETTY ARMIDA SOTELO BAZÁN	14/07/2022	AL CONCLUIR LA ETAPA CORRESPONDIENTE	S/ 15,500.00	3007	20515260588	PADILLA & CHANG ABOGADOS S.CIVIL DE R.L.
288	DIRECTIVA N° 001-2020-EF/43.03	LINEAMIENTOS PARA LA ADQUISICIÓN DE BIENES, CONTRATACIÓN DE SERVICIOS Y CONSULTORÍAS, POR MONTOS IGUALES E INFERIORES A OCHO (08) UNIDADES IMPOSITIVAS TRIBUTARIAS	No aplica	No aplica	No aplica	SERVICIO	ORDEN DE SERVICIO Nº 1461-2022	SERVICIO PARA LA ACTUALIZACIÓN DE FUNCIONALIDADES EN LA VENTANILLA ELECTRÓNICA Y EN EL SISTEMA DE GESTIÓN DOCUMENTAL	16/07/2022	15/08/2022	S/ 28,500.00	3032	20552486219	LINK-SOFT SOLUTIONS S.A.C.
289	DIRECTIVA N° 001-2020-EF/43.03	LINEAMIENTOS PARA LA ADQUISICIÓN DE BIENES, CONTRATACIÓN DE SERVICIOS Y CONSULTORÍAS, POR MONTOS IGUALES E INFERIORES A OCHO (08) UNIDADES IMPOSITIVAS TRIBUTARIAS	No aplica	No aplica	No aplica	SERVICIO	ORDEN DE SERVICIO Nº 1469-2022	SERVICIO PARA LA PLANIFICACIÓN, FORMULACIÓN Y SEGUIMIENTO DE LOS PROYECTOS: PE-09 - "ARQUITECTURA DE SEGURIDAD DIGITAL" Y P11 - "IMPLEMENTACIÓN - MANTENIMIENTO DE TECNOLOGÍA TRADICIONAL", EN EL MARCO DEL PLAN DE GOBIERNO DIGITAL DEL MINISTERIO DE ECONOMÍA Y FINANZAS 2022 - 2024	19/07/2022	15/11/2022	S/ 32,000.00	3059	10081777638	RAMIREZ RAMIREZ JUAN MANUEL
290	DIRECTIVA N° 001-2020-EF/43.03	LINEAMIENTOS PARA LA ADQUISICIÓN DE BIENES, CONTRATACIÓN DE SERVICIOS Y CONSULTORÍAS, POR MONTOS IGUALES E INFERIORES A OCHO (08) UNIDADES IMPOSITIVAS TRIBUTARIAS	No aplica	No aplica	No aplica	SERVICIO	ORDEN DE SERVICIO Nº 1470-2022	SERVICIO DE MIGRACIÓN DE DATA DE UN FILESERVER CORPORATIVO DE PRODUCCIÓN	20/07/2022	17/12/2022	S/ 29,000.00	3071	20609583691	AMB SOLUTIONS E.I.R.L.
291	DIRECTIVA N° 001-2020-EF/43.03	LINEAMIENTOS PARA LA ADQUISICIÓN DE BIENES, CONTRATACIÓN DE SERVICIOS Y CONSULTORÍAS, POR MONTOS IGUALES E INFERIORES A OCHO (08) UNIDADES IMPOSITIVAS TRIBUTARIAS	No aplica	No aplica	No aplica	SERVICIO	ORDEN DE SERVICIO Nº 1471-2022	SERVICIO DE MANTENIMIENTO PREVENTIVO DE ELECTROBOMBAS DE LA SEDE CENTRAL Y OFICINAS PERIFÉRICAS DEL MINISTERIO DE ECONOMÍA Y FINANZAS	21/07/2022	9/08/2022	S/ 31,085.63	3087	20601738148	SOLUCIONES ELECTROTECNICAS Y COMUNICACIONES E.I.R.L
292	DIRECTIVA N° 001-2020-EF/43.03	LINEAMIENTOS PARA LA ADQUISICIÓN DE BIENES, CONTRATACIÓN DE SERVICIOS Y CONSULTORÍAS, POR MONTOS IGUALES E INFERIORES A OCHO (08) UNIDADES IMPOSITIVAS TRIBUTARIAS	No aplica	No aplica	No aplica	SERVICIO	ORDEN DE SERVICIO Nº 1473-2022	SERVICIO OPERATIVO DE DESPLAZAMIENTO DE BIENES PATRIMONIALES PARA LA OFICINA DE ABASTECIMIENTO DEL MINISTERIO DE ECONOMÍA Y FINANZAS	20/07/2022	7/10/2022	S/ 12,000.00	3077	10192573845	CUEVA URCIA PAUL ADEMIR
293	DIRECTIVA N° 001-2020-EF/43.03	LINEAMIENTOS PARA LA ADQUISICIÓN DE BIENES, CONTRATACIÓN DE SERVICIOS Y CONSULTORÍAS, POR MONTOS IGUALES E INFERIORES A OCHO (08) UNIDADES IMPOSITIVAS TRIBUTARIAS	No aplica	No aplica	No aplica	SERVICIO	ORDEN DE SERVICIO Nº 1474-2022	SERVICIO DE REGISTRO Y ACTUALIZACIÓN DE LA INFORMACIÓN PATRIMONIAL PARA LA OFICINA DE ABASTECIMIENTO DEL MINISTERIO DE ECONOMÍA Y FINANZAS	20/07/2022	7/10/2022	S/ 12,000.00	3078	10431538267	RIMACHE OBREGON MIGUEL ANGEL
294	DIRECTIVA N° 001-2020-EF/43.03	LINEAMIENTOS PARA LA ADQUISICIÓN DE BIENES, CONTRATACIÓN DE SERVICIOS Y CONSULTORÍAS, POR MONTOS IGUALES E INFERIORES A OCHO (08) UNIDADES IMPOSITIVAS TRIBUTARIAS	No aplica	No aplica	No aplica	SERVICIO	ORDEN DE SERVICIO Nº 1476-2022	CONTRATACIÓN DEL SERVICIO DE EMBALAJE, CARGA Y TRASLADO DE DOCUMENTOS Y EXPEDIENTES PARA EL TRIBUNAL	21/07/2022	16/12/2022	S/ 33,750.00	3085	20522545741	GRUPO PANAMUNDO S.A.C.
295	DIRECTIVA N° 001-2020-EF/43.03	LINEAMIENTOS PARA LA ADQUISICIÓN DE BIENES, CONTRATACIÓN DE SERVICIOS Y CONSULTORÍAS, POR MONTOS IGUALES E INFERIORES A OCHO (08) UNIDADES IMPOSITIVAS TRIBUTARIAS	No aplica	No aplica	No aplica	SERVICIO	ORDEN DE SERVICIO Nº 1477-2022	SERVICIO DE MANTENIMIENTO PREVENTIVO DE INSTALACIONES ELÉCTRICAS PARA EL ÁREA DE SERVICIOS GENERALES DE LA OFICINA DE ABASTECIMIENTO DEL MINISTERIO DE ECONOMÍA Y FINANZAS	21/07/2022	27/12/2022	S/ 19,680.00	3094	10462492141	SANCHEZ RUIDIAS CARLOS EDUARDO
296	DIRECTIVA N° 001-2020-EF/43.03	LINEAMIENTOS PARA LA ADQUISICIÓN DE BIENES, CONTRATACIÓN DE SERVICIOS Y CONSULTORÍAS, POR MONTOS IGUALES E INFERIORES A OCHO (08) UNIDADES IMPOSITIVAS TRIBUTARIAS	No aplica	No aplica	No aplica	SERVICIO	ORDEN DE SERVICIO Nº 1478-2022	SERVICIO DE ASESORÍA LEGAL ENFOCADO A LAS MEJORAS NORMATIVAS Y ELABORACIÓN DE PROPUESTA LEY	21/07/2022	18/10/2022	S/ 36,000.00	3095	10423937071	MATOS FLORES GUERRA JAVIER ALBERTO
297	DIRECTIVA N° 001-2020-EF/43.03	LINEAMIENTOS PARA LA ADQUISICIÓN DE BIENES, CONTRATACIÓN DE SERVICIOS Y CONSULTORÍAS, POR MONTOS IGUALES E INFERIORES A OCHO (08) UNIDADES IMPOSITIVAS TRIBUTARIAS	No aplica	No aplica	No aplica	SERVICIO	ORDEN DE SERVICIO Nº 1484-2022	SERVICIO DE MANTENIMIENTO CORRECTIVO DE CARROS DE METAL TRANSPORTADOR DEL MEF.	22/07/2022	28/07/2022	S/ 4,085.00	3107	10080079902	CABRERA OCSAS CARLOS ENRIQUE

MEF

Firmado Digitalmente por TEMOCHE ERQUIAGA Eliana Bertha FAU 20131370645 soft
Fecha: 11/08/2022 18:40:21 COT
Motivo: Doy V° B°

MEF

Firmado Digitalmente por LUQUILLAS GUERE Nadezhda FAU 20131370645 soft
Fecha: 11/08/2022 18:24:39 COT
Motivo: Doy V° B°

N°	Base Legal (RÉGIMEN)		Del Procedimiento de Selección			Objeto Contractual [2]	Número de Contrato	Objetivo de la Contratación (*)	Fecha de Vigencia Inicial	Fecha de vigencia Final	Monto Contratado Total S/	Número de SIAF	RUC del Contratista	Razón Social del Contratista
	Norma y Número	Nombre de la Norma	Código Convocatoria PAC	Tipo de Procedim. de Selección [1]	N° procedimiento de selección									
298	DIRECTIVA N° 001-2020-EF/43.03	LINEAMIENTOS PARA LA ADQUISICIÓN DE BIENES, CONTRATACIÓN DE SERVICIOS Y CONSULTORÍAS, POR MONTOS IGUALES E INFERIORES A OCHO (08) UNIDADES IMPOSITIVAS TRIBUTARIAS	No aplica	No aplica	No aplica	SERVICIO	ORDEN DE SERVICIO Nº 1487-2022	SERVICIO PARA LA OPTIMIZACIÓN DE LOS COMPONENTES DE BASE DATOS RELACIONAL POSTGRES, GESTOR DE APIS APIMANAGER Y SERVIDOR WEB NGINX, PARA FACILITAR LA CONVIVENCIA CON LA PLATAFORMA SIAF WEB, EN EL MARCO DEL PLAN DE GOBIERNO DIGITAL	23/07/2022	22/09/2022	S/ 23,000.00	3130	20608066978	KUBITS S.A.C.
299	DIRECTIVA N° 001-2020-EF/43.03	LINEAMIENTOS PARA LA ADQUISICIÓN DE BIENES, CONTRATACIÓN DE SERVICIOS Y CONSULTORÍAS, POR MONTOS IGUALES E INFERIORES A OCHO (08) UNIDADES IMPOSITIVAS TRIBUTARIAS	No aplica	No aplica	No aplica	SERVICIO	ORDEN DE SERVICIO Nº 1495-2022	SUSCRIPCIÓN ANUAL DIGITAL GALILEO SISTEMA DE INFORMACIÓN LEGAL, PARA PROCURADURÍA PUBLICA DEL MINIST	26/07/2022	28/07/2022	S/ 2,360.00	3156	20101996116	EDITORIAL ECONOMIA Y FINANZAS S.R.L.
300	DIRECTIVA N° 001-2020-EF/43.03	LINEAMIENTOS PARA LA ADQUISICIÓN DE BIENES, CONTRATACIÓN DE SERVICIOS Y CONSULTORÍAS, POR MONTOS IGUALES E INFERIORES A OCHO (08) UNIDADES IMPOSITIVAS TRIBUTARIAS	No aplica	No aplica	No aplica	SERVICIO	ORDEN DE SERVICIO Nº 1496-2022	SERVICIO DE MANTENIMIENTO PREVENTIVO DE LOS GRUPOS ELECTRÓGENOS DE LAS DIFERENTES SEDES DEL MINISTERIO DE ECONOMÍA Y FINANZAS	1/08/2022	15/08/2022	S/ 23,500.00	3160	20602778071	MMS INGENIERIA Y PROYECTOS S.A.C.
301	DIRECTIVA N° 001-2020-EF/43.03	LINEAMIENTOS PARA LA ADQUISICIÓN DE BIENES, CONTRATACIÓN DE SERVICIOS Y CONSULTORÍAS, POR MONTOS IGUALES E INFERIORES A OCHO (08) UNIDADES IMPOSITIVAS TRIBUTARIAS	No aplica	No aplica	No aplica	SERVICIO	ORDEN DE SERVICIO Nº 1501-2022	SERVICIO DE TRANSPORTE DE CARGA TERRESTRE PARA ENTREGA DE EQUIPOS DE PROTECCIÓN PERSONAL - EPP	1/08/2022	7/08/2022	S/ 2,566.50	3171	20524010039	DGAB LOGISTIK E.I.R.L.
302	DIRECTIVA N° 001-2020-EF/43.03	LINEAMIENTOS PARA LA ADQUISICIÓN DE BIENES, CONTRATACIÓN DE SERVICIOS Y CONSULTORÍAS, POR MONTOS IGUALES E INFERIORES A OCHO (08) UNIDADES IMPOSITIVAS TRIBUTARIAS	No aplica	No aplica	No aplica	SERVICIO	ORDEN DE SERVICIO Nº 1503-2022	SERVICIO DE DIGITALIZACIÓN DE DOCUMENTOS DE LEGAJOS DE PERSONAL DEL MINISTERIO DE ECONOMÍA Y FINANZAS	1/08/2022	30/09/2022	S/ 36,757.00	3206	20536554328	DIGINEX S.A.C.
303	DIRECTIVA N° 001-2020-EF/43.03	LINEAMIENTOS PARA LA ADQUISICIÓN DE BIENES, CONTRATACIÓN DE SERVICIOS Y CONSULTORÍAS, POR MONTOS IGUALES E INFERIORES A OCHO (08) UNIDADES IMPOSITIVAS TRIBUTARIAS	No aplica	No aplica	No aplica	SERVICIO	ORDEN DE SERVICIO Nº 3306-2022	CURSO ESPECIALIZADO INTERPRETACION DE LA ISO 27001	27/07/2022	25/10/2022	S/ 30,000.00	3232	20602089496	QUALITY LEARNING CENTER S.A.C.
304	DIRECTIVA N° 001-2020-EF/43.03	LINEAMIENTOS PARA LA ADQUISICIÓN DE BIENES, CONTRATACIÓN DE SERVICIOS Y CONSULTORÍAS, POR MONTOS IGUALES E INFERIORES A OCHO (08) UNIDADES IMPOSITIVAS TRIBUTARIAS	No aplica	No aplica	No aplica	SERVICIO	ORDEN DE SERVICIO Nº 1508-2022	CURSO DE INTRODUCCION AL BLOCKCHAIN	27/07/2022	25/10/2022	S/ 16,398.00	3230	20306532201	NEW HORIZONS PERU S.A
305	DIRECTIVA N° 001-2020-EF/43.03	LINEAMIENTOS PARA LA ADQUISICIÓN DE BIENES, CONTRATACIÓN DE SERVICIOS Y CONSULTORÍAS, POR MONTOS IGUALES E INFERIORES A OCHO (08) UNIDADES IMPOSITIVAS TRIBUTARIAS	No aplica	No aplica	No aplica	SERVICIO	ORDEN DE SERVICIO Nº 1509-2022	CURSO DE PLANEAMIENTO ESTRATEGICO PARA EL SECTOR PUBLICO	28/07/2022	16/10/2022	S/ 1,887.28	3244	20606101911	CENTRO DE CAPACITACION Y DESARROLLO S.A.C.
306	DIRECTIVA N° 001-2020-EF/43.03	LINEAMIENTOS PARA LA ADQUISICIÓN DE BIENES, CONTRATACIÓN DE SERVICIOS Y CONSULTORÍAS, POR MONTOS IGUALES E INFERIORES A OCHO (08) UNIDADES IMPOSITIVAS TRIBUTARIAS	No aplica	No aplica	No aplica	SERVICIO	ORDEN DE SERVICIO Nº 1514-2022	CONTRATACIÓN DEL CURSO DISEÑO, IMPLEMENTACIÓN Y EVALUACIÓN DE PROYECTOS SOCIALES	28/07/2022	10/09/2022	S/ 9,000.00	3251	20147883952	UNIVERSIDAD RICARDO PALMA
307	DIRECTIVA N° 001-2020-EF/43.03	LINEAMIENTOS PARA LA ADQUISICIÓN DE BIENES, CONTRATACIÓN DE SERVICIOS Y CONSULTORÍAS, POR MONTOS IGUALES E INFERIORES A OCHO (08) UNIDADES IMPOSITIVAS TRIBUTARIAS	No aplica	No aplica	No aplica	SERVICIO	ORDEN DE SERVICIO Nº 1515-2022	SERVICIO DE EMISIÓN DE BOLETOS AÉREOS NACIONALES -LATAM AIRLINES PERU S.A	27/07/2022	11/08/2022	S/ 2,463.75	3250	20341841357	LATAM AIRLINES PERU S.A.
308	DIRECTIVA N° 001-2020-EF/43.03	LINEAMIENTOS PARA LA ADQUISICIÓN DE BIENES, CONTRATACIÓN DE SERVICIOS Y CONSULTORÍAS, POR MONTOS IGUALES E INFERIORES A OCHO (08) UNIDADES IMPOSITIVAS TRIBUTARIAS	No aplica	No aplica	No aplica	SERVICIO	ORDEN DE SERVICIO Nº 1522-2022	SERVICIO DE ANÁLISIS Y EVALUACIÓN PARA LA IDENTIFICACIÓN DE TAREAS Y ACTIVIDADES A EJECUTAR PARA EL DESARROLLO DE LOS PROYECTOS ESTRATÉGICOS COMPRENDIDOS EN EL MARCO DEL PLAN DE GOBIERNO DIGITAL 2022 - 2024	2/08/2022	24/11/2022	S/ 22,000.00	3288	10411964499	NEIRA OCHOA RAUL JOSUE
309	DIRECTIVA N° 001-2020-EF/43.03	LINEAMIENTOS PARA LA ADQUISICIÓN DE BIENES, CONTRATACIÓN DE SERVICIOS Y CONSULTORÍAS, POR MONTOS IGUALES E INFERIORES A OCHO (08) UNIDADES IMPOSITIVAS TRIBUTARIAS	No aplica	No aplica	No aplica	SERVICIO	ORDEN DE SERVICIO Nº 1523-2022	SERVICIO DE CORRECCIÓN DE ESTILO DEL CONTENIDO DEL DOCUMENTO "PLAN NACIONAL DE INFRAESTRUCTURA SOSTENIBLE PARA LA COMPETITIVIDAD" ELABORADO POR LA DIRECCIÓN GENERAL DE POLÍTICA DE PROMOCIÓN DE LA INVERSIÓN PRIVADA	2/08/2022	8/08/2022	S/ 5,000.00	3290	10255733961	COAGUILA QUISPE JORGE ENRIQUE

MEF

Firmado Digitalmente por TEMOCHE ERQUIAGA Eliana Bertha FAU 20131370645 soft
Fecha: 11/08/2022 18:40:32 COT
Motivo: Doy V° B°

MEF

Firmado Digitalmente por LUQUILLAS GUERE Nadezhda FAU 20131370645 soft
Fecha: 11/08/2022 18:24:45 COT
Motivo: Doy V° B°

N°	Base Legal (RÉGIMEN)		Del Procedimiento de Selección			Objeto Contractual [2]	Número de Contrato	Objetivo de la Contratación (*)	Fecha de Vigencia Inicial	Fecha de vigencia Final	Monto Contratado Total S/	Número de SIAF	RUC del Contratista	Razón Social del Contratista
	Norma y Número	Nombre de la Norma	Código Convocatoria PAC	Tipo de Procedim. de Selección [1]	N° procedimiento de selección									
310	DIRECTIVA N° 001-2020-EF/43.03	LINEAMIENTOS PARA LA ADQUISICIÓN DE BIENES, CONTRATACIÓN DE SERVICIOS Y CONSULTORÍAS, POR MONTOS IGUALES E INFERIORES A OCHO (08) UNIDADES IMPOSITIVAS TRIBUTARIAS	No aplica	No aplica	No aplica	SERVICIO	ORDEN DE SERVICIO Nº 1602-2022	SERVICIO DE EMISIÓN DE BOLETOS AÉREOS NACIONALES -STAR UP S.A	5/08/2022	19/08/2022	S/ 1,334.50	3384	20342868844	STAR UP S.A.
311	DIRECTIVA N° 001-2020-EF/43.03	LINEAMIENTOS PARA LA ADQUISICIÓN DE BIENES, CONTRATACIÓN DE SERVICIOS Y CONSULTORÍAS, POR MONTOS IGUALES E INFERIORES A OCHO (08) UNIDADES IMPOSITIVAS TRIBUTARIAS	No aplica	No aplica	No aplica	SERVICIO	ORDEN DE SERVICIO Nº 1603-2022	SERVICIO DE EMISIÓN DE BOLETOS AÉREOS NACIONALES -LATAM AIRLINES PERU S.A	5/08/2022	19/08/2022	S/ 1,274.29	3383	20341841357	LATAM AIRLINES PERU S.A.
312	DIRECTIVA N° 001-2020-EF/43.03	LINEAMIENTOS PARA LA ADQUISICIÓN DE BIENES, CONTRATACIÓN DE SERVICIOS Y CONSULTORÍAS, POR MONTOS IGUALES E INFERIORES A OCHO (08) UNIDADES IMPOSITIVAS TRIBUTARIAS	No aplica	No aplica	No aplica	BIEN	ORDEN DE COMPRA Nº 50-2022	ADQUISICIÓN DE PRENDAS INSTITUCIONALES PARA LOS REPRESENTANTES DEL MINISTERIO DE ECONOMÍA Y FINANZAS	7/04/2022	1/05/2022	S/ 6,527.00	1382	20602519709	VINILO PUBLICIDAD S.A.C.
313	DIRECTIVA N° 001-2020-EF/43.03	LINEAMIENTOS PARA LA ADQUISICIÓN DE BIENES, CONTRATACIÓN DE SERVICIOS Y CONSULTORÍAS, POR MONTOS IGUALES E INFERIORES A OCHO (08) UNIDADES IMPOSITIVAS TRIBUTARIAS	No aplica	No aplica	No aplica	BIEN	ORDEN DE COMPRA Nº 99-2022	ADQUISICIÓN DE VESTIMENTA PARA EL PERSONAL DEL ALMACÉN Y CONTROL PATRIMONIAL DEL MEF DE LA OFICINA DE ABASTECIMIENTO DEL MEF	26/05/2022	3/06/2022	S/ 1,470.00	2171	20602519709	VINILO PUBLICIDAD S.A.C.
314	DIRECTIVA N° 001-2020-EF/43.03	LINEAMIENTOS PARA LA ADQUISICIÓN DE BIENES, CONTRATACIÓN DE SERVICIOS Y CONSULTORÍAS, POR MONTOS IGUALES E INFERIORES A OCHO (08) UNIDADES IMPOSITIVAS TRIBUTARIAS	No aplica	No aplica	No aplica	BIEN	ORDEN DE COMPRA Nº 101-2022	CONTRATACIÓN DE AURICULARES TIPO VINCHA PARA LA OFICINA GENERAL DE SERVICIO AL USUARIO	14/07/2022	26/07/2022	S/ 1,073.58	2189	20605508945	M&M 2.0 PROVEEDORES INTEGRALES S.A.C.
315	DIRECTIVA N° 001-2020-EF/43.03	LINEAMIENTOS PARA LA ADQUISICIÓN DE BIENES, CONTRATACIÓN DE SERVICIOS Y CONSULTORÍAS, POR MONTOS IGUALES E INFERIORES A OCHO (08) UNIDADES IMPOSITIVAS TRIBUTARIAS	No aplica	No aplica	No aplica	BIEN	ORDEN DE COMPRA Nº 102-2022	ADQUISICIÓN DE DIPLOMAS EN EL MARCO DE LA DIRECTIVA DE RECONOCIMIENTO	27/05/2022	27/08/2022	S/ 676.14	2191	20507732993	J & T NOVEDADES PUBLICITARIAS S.A.C.
316	DIRECTIVA N° 001-2020-EF/43.03	LINEAMIENTOS PARA LA ADQUISICIÓN DE BIENES, CONTRATACIÓN DE SERVICIOS Y CONSULTORÍAS, POR MONTOS IGUALES E INFERIORES A OCHO (08) UNIDADES IMPOSITIVAS TRIBUTARIAS	No aplica	No aplica	No aplica	BIEN	ORDEN DE COMPRA Nº 107-2022	ADQUISICIÓN DE MATERIALES DE SEGURIDAD PARA EL PERSONAL DEL ALMACÉN Y CONTROL PATRIMONIAL DEL MEF DE	2/06/2022	7/06/2022	S/ 575.67	2271	20604002070	MALIKKA SALUD S.A.C.
317	LEY N° 30225	LEY DE CONTRATACIONES DEL ESTADO	No aplica	No aplica	No aplica	BIEN	ORDEN DE COMPRA Nº 115-2022	ADQUISICIÓN DE SILLAS GIRATORIAS ERGONÓMICAS PARA EL PERSONAL DEL CENTRO CONECTAMEF LORETO	15/06/2022	30/06/2022	S/ 5,531.37	2457	20607538736	FMS INVERSIONES E INDUSTRIA S.A.C
318	DIRECTIVA N° 001-2020-EF/43.03	LINEAMIENTOS PARA LA ADQUISICIÓN DE BIENES, CONTRATACIÓN DE SERVICIOS Y CONSULTORÍAS, POR MONTOS IGUALES E INFERIORES A OCHO (08) UNIDADES IMPOSITIVAS TRIBUTARIAS	No aplica	No aplica	No aplica	BIEN	ORDEN DE COMPRA Nº 118-2022	ADQUISICIÓN DE MOBILIARIO (CREDENZA) PARA EL CONECTAMEF TARAPOTO.	10/06/2022	21/06/2022	S/ 480.00	2489	20607808075	LUIS MALCA SANCHEZ Y ASOCIADOS S.A.C.
319	DIRECTIVA N° 001-2020-EF/43.03	LINEAMIENTOS PARA LA ADQUISICIÓN DE BIENES, CONTRATACIÓN DE SERVICIOS Y CONSULTORÍAS, POR MONTOS IGUALES E INFERIORES A OCHO (08) UNIDADES IMPOSITIVAS TRIBUTARIAS	No aplica	No aplica	No aplica	BIEN	ORDEN DE COMPRA Nº 119-2022	ADQUISICIÓN DE MOBILIARIO PARA LAS OFICINAS DEL "CENTRO DE SERVICIOS DE ATENCIÓN AL USUARIO "CONECTA	21/05/2022	30/05/20222	S/ 12,910.00	2490	20600620186	COMERCIALIZADORA PISCIS EMPRESA INDIVIDUAL DE RESPONSABILIDAD LIMITADA
320	LEY N° 30225	LEY DE CONTRATACIONES DEL ESTADO	No aplica	No aplica	No aplica	BIEN	ORDEN DE COMPRA Nº 121-2022	ADQUISICIÓN DE SILLAS FIJAS Y BUTACA PARA EL CENTRO CONECTAMEF PIURA.	24/06/2022	11/07/2022	S/ 1,039.85	2555	20602999786	LIBER TEAM S.A.C.
321	LEY N° 30225	LEY DE CONTRATACIONES DEL ESTADO	No aplica	No aplica	No aplica	BIEN	ORDEN DE COMPRA Nº 134-2022	ADQUISICIÓN DE PAPEL HIGIÉNICO POR 550M PARA EL MINISTERIO DE ECONOMÍA Y FINANZAS.	7/07/2022	12/07/2022	S/ 18,004.44	2793	20143289479	PAPELERA EL PACIFICO S.A.

MEF

Firmado Digitalmente por TEMOCHE ERQUIAGA Eliana Bertha FAU 20131370645 soft
Fecha: 11/08/2022 18:40:37 COT
Motivo: Doy V° B°

MEF

Firmado Digitalmente por LUQUILLAS GUERE Nadezhda FAU 20131370645 soft
Fecha: 11/08/2022 18:24:50 COT
Motivo: Doy V° B°

N°	Base Legal (RÉGIMEN)		Del Procedimiento de Selección			Objeto Contractual [2]	Número de Contrato	Objetivo de la Contratación (*)	Fecha de Vigencia Inicial	Fecha de vigencia Final	Monto Contratado Total S/	Número de SIAF	RUC del Contratista	Razón Social del Contratista
	Norma y Número	Nombre de la Norma	Código Convocatoria PAC	Tipo de Procedim. de Selección [1]	N° procedimiento de selección									
322	LEY N° 30225	LEY DE CONTRATACIONES DEL ESTADO	No aplica	No aplica	No aplica	BIEN	ORDEN DE COMPRA Nº 139-2022	ADQUISICIÓN DE INODORO, PARA LA INSTALACIÓN EN LOS SERVICIOS HIGIÉNICOS DE LAS SEDES DEL MEF	12/07/2022	18/07/2022	S/ 1,180.00	2904	20336157871	ALASKA INTERNACIONAL S.A.
323	DIRECTIVA N° 001-2020-EF/43.03	LINEAMIENTOS PARA LA ADQUISICIÓN DE BIENES, CONTRATACIÓN DE SERVICIOS Y CONSULTORÍAS, POR MONTOS IGUALES E INFERIORES A OCHO (08) UNIDADES IMPOSITIVAS TRIBUTARIAS	No aplica	No aplica	No aplica	BIEN	ORDEN DE COMPRA Nº 140-2022	CONTRATACIÓN DE ACCESORIOS DE AUDIO PARA COMPUTADORA DE ESCRITORIO Y PORTÁTIL	14/07/2022	28/07/20222	S/ 657.64	2957	20605508945	M&M 2.0 PROVEEDORES INTEGRALES S.A.C.
324	LEY N° 30225	LEY DE CONTRATACIONES DEL ESTADO	No aplica	No aplica	No aplica	BIEN	ORDEN DE COMPRA Nº 144-2022	CONTRATACIÓN DE SUMINISTROS PARA IMPRESORAS DE LAS DIFERENTES DEPENDENCIAS DEL MEF	23/07/2022	1/08/2022	S/ 18,523.76	3063	20555979879	SISTEDUAL S.A.C.
325	LEY N° 30225	LEY DE CONTRATACIONES DEL ESTADO	No aplica	No aplica	No aplica	BIEN	ORDEN DE COMPRA Nº 145-2022	CONTRATACIÓN DE SUMINISTROS PARA IMPRESORAS DE LAS DIFERENTES DEPENDENCIAS DEL MEF	23/07/2022	1/08/2022	S/ 30,227.82	3064	20507654313	DEIVI COMP.S.A.C.
326	LEY N° 30225	LEY DE CONTRATACIONES DEL ESTADO	No aplica	No aplica	No aplica	BIEN	ORDEN DE COMPRA Nº 146-2022	CONTRATACIÓN DE SUMINISTROS PARA IMPRESORAS DE LAS DIFERENTES DEPENDENCIAS DEL MEF	23/07/2022	1/08/2022	S/ 6,220.67	3065	20605847162	SUMINISTROS & TECNOLOGIA SILVA E.I.R.L.
327	LEY N° 30225	LEY DE CONTRATACIONES DEL ESTADO	No aplica	No aplica	No aplica	BIEN	ORDEN DE COMPRA Nº 147-2022	CONTRATACIÓN DE SUMINISTROS PARA IMPRESORAS DE LAS DIFERENTES DEPENDENCIAS DEL MEF	23/07/2022	1/08/2022	S/ 2,350.03	3066	20608205871	DISTRIBUIDORA BARCELONA E.I.R.L.
328	DIRECTIVA N° 001-2020-EF/43.03	LINEAMIENTOS PARA LA ADQUISICIÓN DE BIENES, CONTRATACIÓN DE SERVICIOS Y CONSULTORÍAS, POR MONTOS IGUALES E INFERIORES A OCHO (08) UNIDADES IMPOSITIVAS TRIBUTARIAS	No aplica	No aplica	No aplica	BIEN	ORDEN DE COMPRA Nº 149-2022	ADQUISICION DE TARJETA PERSONAL	01/08/20222	3/08/2022	S/ 95.58	3072	20507732993	J & T NOVEDADES PUBLICITARIAS S.A.C.
329	LEY N° 30225	LEY DE CONTRATACIONES DEL ESTADO	No aplica	No aplica	No aplica	BIEN	ORDEN DE COMPRA Nº 150-2022	ADQUISICIÓN DE PAPEL TOALLA PARA LOS SERVICIOS.HIGIÉNICOS DEL MINISTERIO DE ECONOMÍA Y FINANZAS	6/07/2022	1/08/2022	S/ 15,251.50	3106	20143289479	PAPELERA EL PACIFICO S.A.
330	DIRECTIVA N° 001-2020-EF/43.03	LINEAMIENTOS PARA LA ADQUISICIÓN DE BIENES, CONTRATACIÓN DE SERVICIOS Y CONSULTORÍAS, POR MONTOS IGUALES E INFERIORES A OCHO (08) UNIDADES IMPOSITIVAS TRIBUTARIAS	No aplica	No aplica	No aplica	BIEN	ORDEN DE COMPRA Nº 151-2022	ADQUISICIÓN DE MATERIALES PROTOCOLARES PARA EVENTOS Y ACTIVIDADES INSTITUCIONALES	23/07/2022	30/07/2022	S/ 1,767.00	3129	20502919793	JB GRAFIC E.I.R.L
331	DIRECTIVA N° 001-2020-EF/43.03	LINEAMIENTOS PARA LA ADQUISICIÓN DE BIENES, CONTRATACIÓN DE SERVICIOS Y CONSULTORÍAS, POR MONTOS IGUALES E INFERIORES A OCHO (08) UNIDADES IMPOSITIVAS TRIBUTARIAS	No aplica	No aplica	No aplica	BIEN	ORDEN DE COMPRA Nº 152-2022	CONTRATACIÓN DE SUMINISTROS DE BIENES: LAPICEROS, BLOCKS Y FOLDERS CON LOGOTIPO DE MEF, PARA PARTICIPANTES DE LA CAPACITACIÓN "LINEAMIENTOS PARA LA ELABORACIÓN DEL CUADRO MULTIANUAL DE NECESIDADES" (MARCO NORMATIVO – SIGA)	1/08/2022	24/08/2022	S/ 20,997.54	3289	20502919793	JB GRAFIC E.I.R.L
332	DIRECTIVA N° 001-2020-EF/43.03	LINEAMIENTOS PARA LA ADQUISICIÓN DE BIENES, CONTRATACIÓN DE SERVICIOS Y CONSULTORÍAS, POR MONTOS IGUALES E INFERIORES A OCHO (08) UNIDADES IMPOSITIVAS TRIBUTARIAS	No aplica	No aplica	No aplica	BIEN	ORDEN DE COMPRA Nº 153-2022	ADQUISICIÓN DE SEPARADORES DE PÁGINAS PARA LOS SERVIDORES CIVILES DEL MINISTERIO DE ECONOMÍA Y FINANZAS EN EL MARCO DE LA CAMPAÑA DE COMUNICACIÓN INTERNA SOBRE GESTIÓN POR PROCESOS	3/08/2022	8/08/2022	S/ 531.00	3305	20507732993	J & T NOVEDADES PUBLICITARIAS S.A.C.
333	DIRECTIVA N° 001-2020-EF/43.03	LINEAMIENTOS PARA LA ADQUISICIÓN DE BIENES, CONTRATACIÓN DE SERVICIOS Y CONSULTORÍAS, POR MONTOS IGUALES E INFERIORES A OCHO (08) UNIDADES IMPOSITIVAS TRIBUTARIAS	No aplica	No aplica	No aplica	BIEN	ORDEN DE COMPRA Nº 154-2022	SUMINISTRO E INSTALACIÓN DE ESCRITORIO DE MELAMINE PARA LAS OFICINAS DEL OCI	3/08/2022	13/08/2022	S/ 8,553.82	3306	20600901606	INVERSIONES & MUEBLES PERU S.A.C. - INMUPE S.A.C.

MEF

Firmado Digitalmente por TEMOCHE ERQUIAGA Eliana Bertha FAU 20131370645 soft
Fecha: 11/08/2022 18:40:41 COT
Motivo: Doy V° B°

MEF

Firmado Digitalmente por LUQUILLAS GUERE Nadezhda FAU 20131370645 soft
Fecha: 11/08/2022 18:24:58 COT
Motivo: Doy V° B°

N°	Base Legal (RÉGIMEN)		Del Procedimiento de Selección			Objeto Contractual [2]	Número de Contrato	Objetivo de la Contratación (*)	Fecha de Vigencia Inicial	Fecha de vigencia Final	Monto Contratado Total S/	Número de SIAF	RUC del Contratista	Razón Social del Contratista
	Norma y Número	Nombre de la Norma	Código Convocatoria PAC	Tipo de Procedim. de Selección [1]	N° procedimiento de selección									
334	DIRECTIVA N° 001-2020-EF/43.03	LINEAMIENTOS PARA LA ADQUISICIÓN DE BIENES, CONTRATACIÓN DE SERVICIOS Y CONSULTORÍAS, POR MONTOS IGUALES E INFERIORES A OCHO (08) UNIDADES IMPOSITIVAS TRIBUTARIAS	No aplica	No aplica	No aplica	BIEN	ORDEN DE COMPRA Nº 155-2022	ADQUISICIÓN DE CALZADO DE SEGURIDAD PARA EL PERSONAL DE ALMACÉN Y CONTROL PATRIMONIAL DEL MEF DE LA OFICINA DE ABASTECIMIENTO DEL MEF	5/08/2022	9/08/2022	S/ 1,320.00	3380	20504493271	EGOCHEAGA HERMANOS SOCIEDAD ANONIMA CERRADA
335	DIRECTIVA N° 001-2020-EF/43.03	LINEAMIENTOS PARA LA ADQUISICIÓN DE BIENES, CONTRATACIÓN DE SERVICIOS Y CONSULTORÍAS, POR MONTOS IGUALES E INFERIORES A OCHO (08) UNIDADES IMPOSITIVAS TRIBUTARIAS	No aplica	No aplica	No aplica	BIEN	ORDEN DE COMPRA Nº 156-2022	CONTRATACIÓN DE SUMINISTRO DE ALIMENTOS LIGEROS Y BEBIDAS PARA EL MINISTERIO DE ECONOMÍA Y FINANZAS	4/08/2022	8/08/2022	S/ 1,459.10	3336	20117354793	QUINTO DAMIAN HERMANOS S.A.C.
336	LEY N° 30225	LEY DE CONTRATACIONES DEL ESTADO	No aplica	No aplica	No aplica	BIEN	ORDEN DE COMPRA Nº 157-2022	ADQUISICIÓN DE SILLA GIRATORIA ERGONÓMICA PARA EL PERSONAL DEL ÓRGANO DE CONTROL INSTITUCIONAL	12/08/2022	24/08/2022	S/ 5,869.56	3390	20601032415	CLOUDSTORE E.I.R.L.

(*) SE HA CONSIDERADO LA DESCRIPCIÓN DEL SERVICIO, DE ACUERDO CON LO PRECISADO EN EL ANEXO 7.1 Proc Selección.

(3) A FIN DE EVALUAR SI CORRESPONDE O NO RECONOCER LA DEUDA, A TRAVÉS DEL OFICIO N° 0143-2021-EF/43.03 SE SOLICITO INFORMACIÓN AL PROVEEDOR, NO HABIENDO OBTENIDO RESPUESTA ALGUNA HASTA LA FECHA. CABE PRECISAR QUE, LA DEUDA ASCIENDE APROX. A S/ 6,436.53.

(4) SIENDO QUE EL SERVICIO DEBÍA SER PAGADO CON PRESUPUESTO DEL BANCO MUNDIAL Y QUE DICHA INSTITUCIÓN NO EFECTUÓ EL REEMBOLSO TOTAL DEL MONTO ADEUDADO, SE SOLICITÓ INFORMACIÒN AL BANCO MUNDIAL CON CUYA RPTA A TRAVES DEL OFICIO Nº 1589-2021-EF/43.03 SE SOLICITÒ INFORMACIÒN AL CONTRATISTA A FIN DE VERIFICAR EL CASO Y PROCEDER CON EL REEMBOLSO RESPECTIVO, NO HABIENDO RECIBIDO RESPUESTA HASTA LA FECHA. CABE PRECISAR QUE LA DEUDA ASCIENDE A US$ 5,292.62.

(5) DESDE EL AÑO 2019 SE HA SOLICITADO A LA EMPRESA QUE CUMPLA CON PRESENTAR LA DOCUMENTACIÓN PARA EL PAGO, SIENDO EL ULTIMO REQUERIMIENTO EFECTUADO MEDIANTE OFICIO N° 1148-2021-EF/43.03, NO OBSTANTE, A LA FECHA NO SE HA RECIBIDO RESPUESTA.

(6) LA EMPRESA NO HA REMITIDO LOS DOCUMENTOS PARA EL TRAMITE DE LOS PAGOS CORRESPONDIENTES A LOS CONTRATOS Nº 082, Nº 083 y Nº 088-2018-EF/43.03, PESE A LOS REQUERIMIENTOS SOLICITADOS, SIENDO LA ULTIMA COMUNICACION REMITIDA A TRAVES DEL OFICIO Nº 1241-2021-EF/43.03; ADICIONALMENTE, ES PRECISO SEÑALAR QUE DICHOS CONTRATOS FUERON RESUELTOS POR LA ENTIDAD POR INCUMPLIMIENTO DEL CONTRATISTA, LO CUAL FUE CORROBORA A TRAVÉS DEL LAUDO ARBITRAL.

(7) LOS CONTRATOS Nº 016, Nº 017 y Nº 018-2021-EF/43.03 FUERON DELCARADOS NULOS POR PRESUNTA PRESENTACION DE DOCUMENTACION FALSA, POR LO QUE NO FUE POSIBLE TRAMITAR EL PAGO DE PRESTACIONES UNA VEZ SE DECLARO NULO EL CONTRATO, SOBRE TODO, SI SE TIENE EN CUENTA QUE NO PUDO SER POSIBLE DETERMINAR LA BUENA FE DEL CONTRTATISTA AL PRESENTAR PRESUNTA DOCUMENTACION FALSA.

(8) LA EMPRESA NO HA REMITIDO LOS DOCUMENTOS PARA EL TRAMITE DE LOS PAGOS (FACTURAS) PESE A HABERSELE SOLICITADO, SIENDO LA ULTIMA COMUNICACION REMITIDA A TRAVES DEL OFICIO Nº 1251-2022-EF/43.03.

(9) LA EMPRESA NO HA REMITIDO LOS DOCUMENTOS PARA EL TRAMITE DEL PAGO, PESE A LA SOLICITUD EFECTUADA A TRAVES DEL OFICIO Nº 0954-2022-EF/43.03; ADICIONALMENTE, ES PRECISO SEÑALAR QUE DICHO CONTRATO FUERON RESUELTO POR LA ENTIDAD POR INCUMPLIMIENTO DEL CONTRATISTA

(10) DE ACUERDO A LO INDICADO POR EL CIADI MEDIANTE MEMORANDO N° 069-2021-EF/32, SE TRATAN DE CASOS CULMINADOS CON FACTURAS REGISTRADAS SUJETAS A OBSERVACIONES PENDIENTES DE SUBSANAR, LO CUAL FUE PRECISADO A TRAVES DEL CORREO ELECTRONICO DE FECHA 11.08.2022.

(11) SE ENCUENTRA PENDIENTE LA REMSIÒN DE LA CONFORMIDAD POR PARTE DE LA OFICINA GENERAL DE SERVICIOS AL USUARIO.

(12) A FIN DE EVALUAR SI CORRESPONDE O NO RECONOCER LA DEUDA, A TRAVÉS DEL OFICIO N° 0086-2020-EF/43.03 SE SOLICITO INFORMACIÓN AL PROVEEDOR, NO HABIENDO OBTENIDO RESPUESTA ALGUNA HASTA LA FECHA.

1 TIPO DE PROCEDIMIENTO DE SELECCIÓN	
ABR	Adjudicación Abreviada
AMC - Cent. Disp. Com. Final Ley 30114	Adjudicación de Menor Cuantía - Centésima Disposición Complementaria Final de la Ley Nº 30114
AMC - DU 004-2014	Adjudicación de Menor Cuantía - Decreto de Urgencia Nº 004-2014
AMC - DU 130-2001	Adjudicación de Menor Cuantía - Decreto de Urgencia Nº 130-2001
AMC - DL 1023	Adjudicación de Menor Cuantía - Decreto Legislativo Nº 1023
AMC - Ley 26859	Adjudicación de Menor Cuantía - Ley Nº 26859
AMC - Ley 27638	Adjudicación de Menor Cuantía - Ley Nº 27638
AMC - Ley Nº 30191	Adjudicación de Menor Cuantía - Ley Nº 30191
AMC - Ley Nº 30306	Adjudicación de Menor Cuantía - Ley Nº 30306
AMC - Oct. Disp. Com. Final del DL 1017	Adjudicación de Menor Cuantía - Octava Disposición Complementaria final del DL Nº 1017
ACM	Adjudicación para Contrato Marco
AS	Adjudicación Simplificada
AS - Dec. Disp. Com. Final Reg. Ley 30225	Adjudicación Simplificada - Décima Disposición Complementaria Final Reg. Ley 30225
AS-DS288-2019EF	Adjudicación Simplificada - DS288-2019-EF
AS-Ley31125	Adjudicación Simplificada - Ley N° 31125
AS-Ley26859	Adjudicación Simplificada - Ley Nº 26859
AS-Ley 30556	Adjudicación Simplificada - Ley Nº 30556
AS - 7ma. Disp. Com. Final Reg. Ley 30225	Adjudicación Simplificada - Séptima Disposición Complementaria Final Reg. Ley 30225
AS-DU114 2020	Adjudicación Simplificada-Decreto de Urgencia 114-2020
AS-DL 1325	Adjudicación Simplificada-Decreto Legislativo N° 1325
AS-DL 1355	Adjudicación Simplificada-Decreto Legislativo N° 1355
AS-Homologacion	Adjudicación Simplificada-Homologación
COMPRE	Comparación de Precios
COMPRE-DL 1314	Comparación de Precios-Decreto Legislativo N° 1314
Compras por catálogo CM	Compras por catálogo (Convenio Marco)
CPA	Concurso de Proyectos Arquitectónicos

2 OBJETO CONTRACTUAL	
Bien	Productos físicos, incluye los suministros.
Consultoria de Obra	Son productos no físicos, incluye la elaboración de expediente técnico de obra, supervisión de obra.
Obra	Productos físicos, incluye construcción, remodelación, demolición, rehabilitación, etc
Servicio	Son productos no físicos, incluye servicios en general, servicios de consultoría arrendamientos de Bienes, seguros, etc.

MEF

Firmado Digitalmente por TEMOCHE ERQUIAGA Eliana Bertha FAU 20131370645 soft
Fecha: 11/08/2022 18:40:49 COT
Motivo: Doy V° B°

MEF

Firmado Digitalmente por LUQUILLAS GUERE Nadezhda FAU 20131370645 soft
Fecha: 11/08/2022 18:25:03 COT
Motivo: Doy V° B°

N°	Base Legal (RÉGIMEN)		Del Procedimiento de Selección			Objeto Contractual [2]	Número de Contrato	Objetivo de la Contratación (*)	Fecha de Vigencia Inicial	Fecha de vigencia Final	Monto Contratado Total S/	Número de SIAF	RUC del Contratista	Razón Social del Contratista
	Norma y Número	Nombre de la Norma	Código Convocatoria PAC	Tipo de Procedim. de Selección [1]	N° procedimiento de selección									
	CP	Concurso Público												
	CP-DS288-2019EF	Concurso Público - DS288-2019-EF												
	DIRECTA	Contratación Directa												
	DIR	Contratación Directa (Petroperú)												
	INTER	Contratación Internacional												
	CMA	Contratación por Competencia Mayor												
	CME	Contratación por Competencia Menor												
	CONV	Convenio												
	Conv. Colaboración	Convenios de Colaboración y otros de naturaleza análoga												
	Entre Estados	Entre Estados												
	EX-CE	Extensión de Catálogo Electrónico												
	IM-CE	Implementación de Catálogo Electrónico												
	IN-PROV	Incorporación de Proveedores												
	LP	Licitación Pública												
	PAB	Procedimiento de Contratación para Proceso Abierto												
	PLC	Procedimiento de Contratación para Proceso Lista Corta												
	PEC	Procedimiento Especial de Contratación												
	PEC-NCPD	Procedimiento Especial de Contratación-Nueva Convocatoria por Desierto												
	PES	Procedimiento Especial de Selección												
	COM	Proceso por Competencia												
	RES	Regímen Especial												
	SCI	Selección de Consultores Individuales												
	Serv. Pub.	Servicios Públicos												
	SIE	Subasta Inversa Electrónica												
	SIEC	Subasta Inversa Electrónica Corporativa												
	MENOR 8UIT CCF	Supuesto de inaplicación menor o igual a 8 UIT (Compras Corporativas)												
		Colocar el tipo de Procedimiento de Selección que corresponda												

Firmado Digitalmente por JIMENEZ GUERRERO Mario Eduardo FAU 20131370645 soft
Fecha: 11/08/2022 21:47:23 COT
Motivo: Firma Digital

SISTEMA ADMINISTRATIVO DE ABASTECIMIENTO
ANEXO 7.2.2
CONTRATOS DE LOCACIÓN DE SERVICIOS

1 Sector 09 ECONOMIA Y FINANZAS
2 Pliego 009 M. ECONOMIA Y FINANZAS
3 Unidad Ejecutora 001-46 MEF-ADMINISTRACION GENERAL
4 Fecha Corte 5/08/2022

N°	Base Legal (RÉGIMEN)		Documento de contratación [1]	Número	Objetivo de la Contratación [2]	Fecha de Vigencia Inicial	Fecha de vigencia Final	Monto Contratado Total S/	Número de SIAF	Número de Entregables	RUC del Locador	Nombre del Locador	Apellidos del Locador
	Norma y Número	Nombre											
1	Artículo 5 - Ley de Contrataciones del Estado - LEY N° 30225	Contrataciones iguales o inferiores a ocho (08) UIT, excluidas del ámbito de la LCE y su Reglamento; pero sujetos a supervisión	Orden de Servicio	352	SERVICIO DE ANÁLISIS Y DIAGNÓSTICO DEL DESEMPEÑO DEL GASTO PÚBLICO EN LAS ENTIDADES PÚBLICAS DEL SECTOR MUJER Y POBLACIONES VULNERABLES	10/02/2022	10/05/2022	15,000.00	579	3	10703294630	ROBERTO KUNIHARU	MATSUDA GUINOZA
2	Artículo 5 - Ley de Contrataciones del Estado - LEY N° 30225	Contrataciones iguales o inferiores a ocho (08) UIT, excluidas del ámbito de la LCE y su Reglamento; pero sujetos a supervisión	Orden de Servicio	422	SERVICIO DE IDENTIFICACIÓN Y CONSOLIDACIÓN DE ACUERDOS TOMADOS EN LAS REUNIONES REALIZADAS EN EL MARCO DE LAS MESAS EJECUTIVAS	23/02/2022	21/08/2022	30,000.00	746	6	10107345391	CLAUDIA LORENA	HUESA ANDRADE
3	Artículo 5 - Ley de Contrataciones del Estado - LEY N° 30225	Contrataciones iguales o inferiores a ocho (08) UIT, excluidas del ámbito de la LCE y su Reglamento; pero sujetos a supervisión	Orden de Servicio	449	SERVICIO DE ANÁLISIS, SEGUIMIENTO Y CONTROL DE PROYECTOS PARA LOS SISTEMAS DE INFORMACIÓN DEL BANCO DE INVERSIONES DE LA DGPMI	26/02/2022	24/08/2022	36,000.00	788	6	10707477399	ANDREA JHORDANNA	CARDENAS HERNANDEZ
4	Artículo 5 - Ley de Contrataciones del Estado - LEY N° 30225	Contrataciones iguales o inferiores a ocho (08) UIT, excluidas del ámbito de la LCE y su Reglamento; pero sujetos a supervisión	Orden de Servicio	453	SERVICIO DE SEGUIMIENTO Y ELABORACIÓN DE UN TABLERO DE CONTROL A LAS INVERSIONES PRIORIZADAS DE LOS GOBIERNOS REGIONALES	26/02/2022	24/08/2022	18,000.00	792	6	10728036678	FIORELLA MARYCIELO	TIMANA ESPINOZA
5	Artículo 5 - Ley de Contrataciones del Estado - LEY N° 30225	Contrataciones iguales o inferiores a ocho (08) UIT, excluidas del ámbito de la LCE y su Reglamento; pero sujetos a supervisión	Orden de Servicio	562	SERVICIO DE ANÁLISIS PARA IMPLEMENTACIÓN DE MEJORAS DE REQUERIMIENTOS DE INFORMACIÓN A TRAVÉS DE LA PIDE Y LA CGR	8/03/2022	5/06/2022	30,000.00	916	3	10408696688	WARREN MICHAEL	ROQUE MAGUIÑA
6	Artículo 5 - Ley de Contrataciones del Estado - LEY N° 30225	Contrataciones iguales o inferiores a ocho (08) UIT, excluidas del ámbito de la LCE y su Reglamento; pero sujetos a supervisión	Orden de Servicio	573	SERVICIO DE ANÁLISIS Y EDICIÓN DE BASES GRAFICAS CON FINES FISCALES DE MUNICIPALIDADES QUE SE ENCUENTRAN IMPLEMENTANDO EL SISTEMA DE RECAUDACIÓN TRIBUTARIA MUNICIPAL	10/03/2022	6/08/2022	25,000.00	948	5	10712446922	MEDDALY SUDEY	AMAYA SANTIAGO
7	Artículo 5 - Ley de Contrataciones del Estado - LEY N° 30225	Contrataciones iguales o inferiores a ocho (08) UIT, excluidas del ámbito de la LCE y su Reglamento; pero sujetos a supervisión	Orden de Servicio	609	SERVICIO DE MODELAMIENTO DE PROCESOS SIG PARA ACONDICIONAMIENTO CARTOGRÁFICO	16/03/2022	12/08/2022	20,000.00	1085	5	10477739739	STEPHANY ANTTUANETH	CHIROQUE REVOLLEDO
8	Artículo 5 - Ley de Contrataciones del Estado - LEY N° 30225	Contrataciones iguales o inferiores a ocho (08) UIT, excluidas del ámbito de la LCE y su Reglamento; pero sujetos a supervisión	Orden de Servicio	632	SERVICIO DE ANÁLISIS Y DEPURACIÓN DE LA INFORMACIÓN FISCAL DE MUNICIPALIDADES QUE SE ENCUENTRAN IMPLEMENTANDO EL SISTEMA DE RECAUDACIÓN TRIBUTARIA MUNICIPAL	22/03/2022	18/08/2022	25,000.00	1139	5	10429763865	LIMBERTH GUILLERMO	FALCONI CASTILLO
9	Artículo 5 - Ley de Contrataciones del Estado - LEY N° 30225	Contrataciones iguales o inferiores a ocho (08) UIT, excluidas del ámbito de la LCE y su Reglamento; pero sujetos a supervisión	Orden de Servicio	633	SERVICIO DE RECOPILACIÓN ESTADÍSTICA Y ANÁLISIS DE LA VARIABILIDAD DE LA INFLACIÓN Y DINÁMICA DE LAS EXPORTACIONES NO TRADICIONALES	22/03/2022	17/09/2022	9,000.00	1140	6	10717439088	JOSE ANTONIO	CISNEROS ACUÑA
10	Artículo 5 - Ley de Contrataciones del Estado - LEY N° 30225	Contrataciones iguales o inferiores a ocho (08) UIT, excluidas del ámbito de la LCE y su Reglamento; pero sujetos a supervisión	Orden de Servicio	736	SERVICIO DE SEGUIMIENTO DE PROCESOS EN MATERIA TRIBUTARIA, CONTENCIOSA, CONSTITUCIONAL Y/O ADUANERO A CARGO DE LA PROCURADURÍA PÚBLICA MEF	5/04/2022	2/08/2022	20,000.00	1301	4	10700416947	LY CARLA	VENTURA CURISINCHE
11	Artículo 5 - Ley de Contrataciones del Estado - LEY N° 30225	Contrataciones iguales o inferiores a ocho (08) UIT, excluidas del ámbito de la LCE y su Reglamento; pero sujetos a supervisión	Orden de Servicio	854	SERVICIO DE ELABORACIÓN DE DOCUMENTOS DE ANÁLISIS FUNCIONAL Y DE DISEÑO DE SISTEMAS PARA EL DESARROLLO DE UN MÓDULO WEB	22/04/2022	20/07/2022	21,000.00	1626	3	10068127373	ELVIRA YETTY	RAMIREZ RIOS
12	Artículo 5 - Ley de Contrataciones del Estado - LEY N° 30225	Contrataciones iguales o inferiores a ocho (08) UIT, excluidas del ámbito de la LCE y su Reglamento; pero sujetos a supervisión	Orden de Servicio	869	SERVICIO DE REGISTRO DE INFORMACIÓN DE ASISTENCIA DE ACTIVIDADES DE SALUD	27/04/2022	9/08/2022	16,000.00	1703	4	10408289560	YESSICA MARIA	NORIEGA VIERA

MEF

Firmado Digitalmente por TEMOCHE ERQUIAGA Eliana Bertha FAU 20131370645 soft
Fecha: 11/08/2022 19:12:28 COT
Motivo: Doy V° B°

N°	Base Legal (RÉGIMEN)		Documento de contratación [1]	Número	Objetivo de la Contratación [2]	Fecha de Vigencia Inicial	Fecha de vigencia Final	Monto Contratado Total S/	Número de SIAF	Número de Entregables	RUC del Locador	Nombre del Locador	Apellidos del Locador
	Norma y Número	Nombre											
13	Artículo 5 - Ley de Contrataciones del Estado - LEY N° 30225	Contrataciones iguales o inferiores a ocho (08) UIT, excluidas del ámbito de la LCE y su Reglamento; pero sujetos a supervisión	Orden de Servicio	979	SERVICIO PARA LA IDENTIFICACIÓN DE MEJORAS A IMPLEMENTAR EN LOS PROCESOS Y HERRAMIENTAS DE LA PROGRAMACIÓN MULTIANUAL PRESUPUESTARIA Y FORMULACIÓN PRESUPUESTARIA 2023-2025	6/05/2022	21/12/2022	36,000.00	1841	8	10743560529	KATHERINE JANIRA	DE LA CRUZ GONZALES
14	Artículo 5 - Ley de Contrataciones del Estado - LEY N° 30225	Contrataciones iguales o inferiores a ocho (08) UIT, excluidas del ámbito de la LCE y su Reglamento; pero sujetos a supervisión	Orden de Servicio	980	SERVICIO DE ASISTENCIA SOBRE LA AUTOMATIZACIÓN DE LOS REPORTES DE SEGUIMIENTO DEL GASTO PÚBLICO, CONSOLIDACIÓN DE LAS PROYECCIONES DEL GASTO	6/05/2022	2/10/2022	15,000.00	1842	5	10725484491	JUAN ALEXANDER	SALAVARRIGA INFANTE
15	Artículo 5 - Ley de Contrataciones del Estado - LEY N° 30225	Contrataciones iguales o inferiores a ocho (08) UIT, excluidas del ámbito de la LCE y su Reglamento; pero sujetos a supervisión	Orden de Servicio	981	SERVICIO DE ANÁLISIS DE LOS INGRESOS QUE FINANCIAN EL PRESUPUESTO INSTITUCIONAL DE APERTURA 2022	6/05/2022	2/09/2022	24,000.00	1843	4	10701369802	LESLY VANESSA	ROJAS FLORES
16	Artículo 5 - Ley de Contrataciones del Estado - LEY N° 30225	Contrataciones iguales o inferiores a ocho (08) UIT, excluidas del ámbito de la LCE y su Reglamento; pero sujetos a supervisión	Orden de Servicio	1013	SERVICIO DE ORDENAMIENTO Y REGISTRO DE DOCUMENTOS DE INFORMACIÓN DE NOTAS DE COMPROMISO Y DECLARACIONES JURADAS	12/05/2022	30/07/2022	12,000.00	1946	4	10729006209	GUILLERMO ANDRES	SOLORZANO GRANEROS
17	Artículo 5 - Ley de Contrataciones del Estado - LEY N° 30225	Contrataciones iguales o inferiores a ocho (08) UIT, excluidas del ámbito de la LCE y su Reglamento; pero sujetos a supervisión	Orden de Servicio	1016	SERVICIO DE REVISIÓN, CONTROL Y OPTIMIZACIÓN DE LOS PROCESOS DE GESTIÓN DE SERVICIOS DE LA DSEIP DE LA DGPMI	13/05/2022	9/09/2022	36,000.00	1950	4	10460782894	JESUS ANDRE	JIMENEZ AGAPITO
18	Artículo 5 - Ley de Contrataciones del Estado - LEY N° 30225	Contrataciones iguales o inferiores a ocho (08) UIT, excluidas del ámbito de la LCE y su Reglamento; pero sujetos a supervisión	Orden de Servicio	1035	SERVICIO DE IDENTIFICACIÓN Y EVALUACIÓN DE CONTROLES Y RIESGOS VINCULADOS A PROCESOS RELACIONADOS CON EL TESORO PÚBLICO, DURANTE LA AUDITORIA FINANCIERA A LA EC 003 - TESORO PÚBLICO	18/05/2022	31/07/2022	15,000.00	2018	3	10480039390	DINA DANIELA	FALCON MALLQUI
19	Artículo 5 - Ley de Contrataciones del Estado - LEY N° 30225	Contrataciones iguales o inferiores a ocho (08) UIT, excluidas del ámbito de la LCE y su Reglamento; pero sujetos a supervisión	Orden de Servicio	1036	SERVICIO DE IDENTIFICACIÓN Y EVALUACIÓN DE CONTROLES Y RIESGOS VINCULADOS A PROCESOS RELACIONADOS CON LA ADMINISTRACIÓN DE LA DEUDA PÚBLICA, DURANTE LA AUDITORIA FINANCIERA A LA UE 002-ADMINISTRACIÓN DE LA DEUDA	18/05/2022	31/07/2022	15,000.00	2019	3	10772769895	MARTHA ROSA	SANTILLAN VALDERRAMA
20	Artículo 5 - Ley de Contrataciones del Estado - LEY N° 30225	Contrataciones iguales o inferiores a ocho (08) UIT, excluidas del ámbito de la LCE y su Reglamento; pero sujetos a supervisión	Orden de Servicio	1044	SERVICIO EN EVALUACIÓN NUTRICIONAL PARA LOS TRABAJADORES DEL MINISTERIO DE ECONOMÍA Y FINANZAS	19/05/2022	6/08/2022	10,150.00	2040	3	10431300490	CONNIE JUDITH	SOLANO AUCCAPOMA
21	Artículo 5 - Ley de Contrataciones del Estado - LEY N° 30225	Contrataciones iguales o inferiores a ocho (08) UIT, excluidas del ámbito de la LCE y su Reglamento; pero sujetos a supervisión	Orden de Servicio	1045	SERVICIO DE ACOMPAÑAMIENTO EMOCIONAL PSICOSOCIAL PARA LOS TRABAJADORES DEL MINISTERIO DE ECONOMÍA Y FINANZAS	19/05/2022	6/08/2022	10,667.00	2041	3	10444686630	DANIELA DEL ROSARIO	MIYAMOTO DAVILA
22	Artículo 5 - Ley de Contrataciones del Estado - LEY N° 30225	Contrataciones iguales o inferiores a ocho (08) UIT, excluidas del ámbito de la LCE y su Reglamento; pero sujetos a supervisión	Orden de Servicio	1072	SERVICIO DE ASISTENCIA TÉCNICA ADMINISTRATIVA LEGAL EN REVISIÓN DE ACTAS Y ATENCIÓN DE EXPEDIENTES ADMINISTRATIVO DISCIPLINARIOS	20/05/2022	28/07/2022	15,000.00	2099	3	10709236844	VIRGINIA DANIELA	AVILA SANTOS
23	Artículo 5 - Ley de Contrataciones del Estado - LEY N° 30225	Contrataciones iguales o inferiores a ocho (08) UIT, excluidas del ámbito de la LCE y su Reglamento; pero sujetos a supervisión	Orden de Servicio	1073	SERVICIO DE ASISTENCIA TÉCNICA EN EL DISEÑO, SEGUIMIENTO E IMPLEMENTACIÓN DE LOS PROGRAMAS PRESUPUESTALES VINCULADOS A TEMAS SOCIALES DEL MINISTERIO DE DESARROLLO E INCLUSIÓN SOCIAL	20/05/2022	16/09/2022	32,000.00	2100	4	10711318343	CLAUDIA FIORELLA	GONZALES VELASQUEZ
24	Artículo 5 - Ley de Contrataciones del Estado - LEY N° 30225	Contrataciones iguales o inferiores a ocho (08) UIT, excluidas del ámbito de la LCE y su Reglamento; pero sujetos a supervisión	Orden de Servicio	1074	SERVICIO DE IDENTIFICACIÓN DE MEJORAS EN LOS PRODUCTOS DEL PP 0131 "CONTROL Y PREVENCIÓN EN SALUD MENTAL"	20/05/2022	16/09/2022	20,000.00	2101	4	10732040060	MARIA CRISTINA	SULCA CANTELLA
25	Artículo 5 - Ley de Contrataciones del Estado - LEY N° 30225	Contrataciones iguales o inferiores a ocho (08) UIT, excluidas del ámbito de la LCE y su Reglamento; pero sujetos a supervisión	Orden de Servicio	1081	SERVICIO DE REVISIÓN Y EVALUACIÓN DE LA APLICACIÓN DEL MODELO DE EJECUCIÓN DE INVERSIONES A TRAVÉS DEL PEIP - EB	24/05/2022	1/08/2022	33,000.00	2135	3	10431336923	MIGUEL JAU-YIN	LEUNG PANG
26	Artículo 5 - Ley de Contrataciones del Estado - LEY N° 30225	Contrataciones iguales o inferiores a ocho (08) UIT, excluidas del ámbito de la LCE y su Reglamento; pero sujetos a supervisión	Orden de Servicio	1110	SERVICIO DE ASISTENCIA Y MEJORA CONTINUA EN GOBIERNO DIGITAL PARA LA OFICINA DE RECURSOS HUMANOS	27/05/2022	4/08/2022	13,500.00	2217	3	10421339231	LEONARDO DANIEL	VASQUEZ YALLICUNA

MEF

Firmado Digitalmente
por TEMOCHE
ERQUIAGA Eliana Bertha
FAU 20131370645 soft
Fecha: 11/08/2022
19:12:33 COT
Motivo: Doy V° B°

N°	Base Legal (RÉGIMEN)		Documento de contratación [1]	Número	Objetivo de la Contratación [2]	Fecha de Vigencia Inicial	Fecha de vigencia Final	Monto Contratado Total S/	Número de SIAF	Número de Entregables	RUC del Locador	Nombre del Locador	Apellidos del Locador
	Norma y Número	Nombre											
27	Artículo 5 - Ley de Contrataciones del Estado - LEY N° 30225	Contrataciones iguales o inferiores a ocho (08) UIT, excluidas del ámbito de la LCE y su Reglamento; pero sujetos a supervisión	Orden de Servicio	1111	SERVICIO DE ACTUALIZACIÓN DEL REGISTRO DEL PERSONAL DEL MINISTERIO DE ECONOMÍA Y FINANZAS SOBRE ACTIVIDADES Y PROGRAMAS DE SALUD	27/05/2022	4/08/2022	24,000.00	2218	3	10458188641	NAOMI	GOYA HERRERA
28	Artículo 5 - Ley de Contrataciones del Estado - LEY N° 30225	Contrataciones iguales o inferiores a ocho (08) UIT, excluidas del ámbito de la LCE y su Reglamento; pero sujetos a supervisión	Orden de Servicio	1222	SERVICIO DE DIAGNÓSTICO Y PROPUESTA DE MEDIDAS CORRECTIVAS DE LOS EFECTOS DEL COVID-19 EN LAS ACCIONES PRIORITARIAS DE LA MESA EJECUTIVA DE TURISMO	3/06/2022	1/08/2022	30,000.00	2396	2	10463861426	MARIA PAULA	VARGAS ROMERO
29	Artículo 5 - Ley de Contrataciones del Estado - LEY N° 30225	Contrataciones iguales o inferiores a ocho (08) UIT, excluidas del ámbito de la LCE y su Reglamento; pero sujetos a supervisión	Orden de Servicio	1236	SERVICIO DE IDENTIFICACIÓN DE LA PROBLEMÀTICA DE TITULACIÓN EN MERCADOS DE ABASTOS EN COFOPRI Y PROPUESTAS DE SOLUCIÓN	8/06/2022	21/08/2022	27,500.00	2453	2	10465538975	NANCY	VIDAL RODRIGUEZ
30	Artículo 5 - Ley de Contrataciones del Estado - LEY N° 30225	Contrataciones iguales o inferiores a ocho (08) UIT, excluidas del ámbito de la LCE y su Reglamento; pero sujetos a supervisión	Orden de Servicio	1242	SERVICIO DE ELABORACIÓN INFORMES SEGUIMIENTO Y ANÁLISIS DE LAS CIFRAS DE LOS PRINCIPALES COMPONENTES DEL GASTO NO FINANCIERO DEL GOBIERNO GENERAL PARA LA DIRECCIÓN DE POLÍTICA FISCAL (DPF)	10/06/2022	7/10/2022	8,800.00	2488	4	10749750826	ALEXANDER MAX	TELLO FUENTES
31	Artículo 5 - Ley de Contrataciones del Estado - LEY N° 30225	Contrataciones iguales o inferiores a ocho (08) UIT, excluidas del ámbito de la LCE y su Reglamento; pero sujetos a supervisión	Orden de Servicio	1246	SERVICIO DE DIAGNÓSTICO Y SEGUIMIENTO DE LA EJECUCIÓN PRESUPUESTAL	11/06/2022	8/10/2022	32,000.00	2501	4	10729718675	KATHERINE JOHANNA LISSET	SAENZ CABRERA
32	Artículo 5 - Ley de Contrataciones del Estado - LEY N° 30225	Contrataciones iguales o inferiores a ocho (08) UIT, excluidas del ámbito de la LCE y su Reglamento; pero sujetos a supervisión	Orden de Servicio	1247	SERVICIO DE ANÁLISIS DE LA GESTIÓN PRESUPUESTAL E IDENTIFICACIÓN DE INGRESO	11/06/2022	7/11/2022	22,500.00	2502	5	15601522851	LAURA MARIA	VELOSA MEDINA
33	Artículo 5 - Ley de Contrataciones del Estado - LEY N° 30225	Contrataciones iguales o inferiores a ocho (08) UIT, excluidas del ámbito de la LCE y su Reglamento; pero sujetos a supervisión	Orden de Servicio	1254	SERVICIO DE ANÁLISIS Y ABSOLUCIÓN DE CONSULTAS FORMULADAS POR LAS ENTIDADES DEL SECTOR PÙBLICO	15/06/2022	12/09/2022	36,000.00	2537	3	10416182995	ANA ROXANA	TIRADO QUIROZ
34	Artículo 5 - Ley de Contrataciones del Estado - LEY N° 30225	Contrataciones iguales o inferiores a ocho (08) UIT, excluidas del ámbito de la LCE y su Reglamento; pero sujetos a supervisión	Orden de Servicio	1261	SERVICIO DE GESTIÓN Y SEGUIMIENTO DE ACTIVIDADES RELACIONADAS AL PROCESAMIENTO DE INFORMACIÓN DOCUMENTARIA PARA LA DGPMACDF-MEF EN EL MARCO DE LA EMERGENCIA SANITARIA Y EL ESTADO DE EMERGENCIA NACIONAL COMO CONSECUENCIA DE LA COVID-19	16/06/2022	12/12/2022	33,000.00	2568	6	10098599814	AMARILLIS	SALVATIERRA PEREZ
35	Artículo 5 - Ley de Contrataciones del Estado - LEY N° 30225	Contrataciones iguales o inferiores a ocho (08) UIT, excluidas del ámbito de la LCE y su Reglamento; pero sujetos a supervisión	Orden de Servicio	1267	SERVICIO DE ELABORACIÓN DE CONTENIDOS Y DISEÑOS DE CAMPAÑAS DE COMUNICACIÓN	17/06/2022	14/10/2022	32,000.00	2585	4	10093141135	ALBERTO JESUS	LIMACHE RAMIREZ
36	Artículo 5 - Ley de Contrataciones del Estado - LEY N° 30225	Contrataciones iguales o inferiores a ocho (08) UIT, excluidas del ámbito de la LCE y su Reglamento; pero sujetos a supervisión	Orden de Servicio	1268	SERVICIO DE DESARROLLO ESTRATÉGICO COMUNICACIONAL	17/06/2022	14/10/2022	32,000.00	2586	4	10097962711	MANUEL	MARTICORENA SOLIS
37	Artículo 5 - Ley de Contrataciones del Estado - LEY N° 30225	Contrataciones iguales o inferiores a ocho (08) UIT, excluidas del ámbito de la LCE y su Reglamento; pero sujetos a supervisión	Orden de Servicio	1292	SERVICIO DE RECOPILACIÓN Y ANÁLISIS DE INFORMACIÓN EN MATERIA DE TRANSFERENCIAS SUBNACIONALES GENERADAS POR EL IMPACTO DE LA PANDEMIA DEL COVID-19 ENTRE 2020 Y 2021	24/06/2022	20/12/2022	18,000.00	2660	6	10717375942	HELEN GUADALUPE	CHAVEZ CUTTI
38	Artículo 5 - Ley de Contrataciones del Estado - LEY N° 30225	Contrataciones iguales o inferiores a ocho (08) UIT, excluidas del ámbito de la LCE y su Reglamento; pero sujetos a supervisión	Orden de Servicio	1344	SERVICIO DE ESTIMACIÓN DE UN ÍNDICE DEL ENTORNO DE NEGOCIOS PARA LA ECONOMÍA PERUANA Y INFORME SOBRE LA SITUACIÓN DEL SISTEMA FINANCIERO DEL PAÍS	2/07/2022	29/10/2022	30,000.00	2777	4	10700916818	WILDER ENRIQUE	PEREZ CONDOR
39	Artículo 5 - Ley de Contrataciones del Estado - LEY N° 30225	Contrataciones iguales o inferiores a ocho (08) UIT, excluidas del ámbito de la LCE y su Reglamento; pero sujetos a supervisión	Orden de Servicio	1370	SERVICIO DE ACOMPAÑAMIENTO TÉCNICO PARA LA ELABORACIÓN DE DOCUMENTOS EN EL PROCESO DE FORMULACIÓN DEL PLAN ESTRATÉGICO SECTORIAL MULTIANUAL DEL SECTOR ECONOMÍA Y FINANZAS	5/07/2022	18/08/2022	13,500.00	2801	2	10239302110	GIMMY	SALCEDO GUEVARA
40	Artículo 5 - Ley de Contrataciones del Estado - LEY N° 30225	Contrataciones iguales o inferiores a ocho (08) UIT, excluidas del ámbito de la LCE y su Reglamento; pero sujetos a supervisión	Orden de Servicio	1389	SERVICIO DE REVISIÓN DE DOCUMENTACIÓN DE LAS PROPUESTAS SELECCIONADAS DE LOS SERVICIOS DE INFRAESTRUCTURA VIAL, SANEAMIENTO, ELECTRIFICACIÓN RURAL, INFRAESTRUCTURA AGRÍCOLA, TELECOMUNICACIÓN RURAL Y APOYO AL DESARROLLO PRODUCTIVO PARA EL FIDT	7/07/2022	25/08/2022	16,600.00	2869	2	10411459689	JULIO CESAR OSWALDO	SANCHEZ RUIZ

MEF

Firmado Digitalmente
por TEMOCHE
ERQUIAGA Eliana Bertha
FAU 20131370645 soft
Fecha: 11/08/2022
19:12:40 COT
Motivo: Doy V° B°

N°	Base Legal (RÉGIMEN)		Documento de contratación [1]	Número	Objetivo de la Contratación [2]	Fecha de Vigencia Inicial	Fecha de vigencia Final	Monto Contratado Total S/	Número de SIAF	Número de Entregables	RUC del Locador	Nombre del Locador	Apellidos del Locador
	Norma y Número	Nombre											
41	Artículo 5 - Ley de Contrataciones del Estado - LEY N° 30225	Contrataciones iguales o inferiores a ocho (08) UIT, excluidas del ámbito de la LCE y su Reglamento; pero sujetos a supervisión	Orden de Servicio	1390	SERVICIO DE REVISIÓN DE DOCUMENTACIÓN DE LAS PROPUESTAS SELECCIONADAS DE LOS SERVICIOS DE SALUD BÁSICA, DESNUTRICIÓN Y/O ANEMIA INFANTIL Y EDUCACIÓN BÁSICA PARA EL FIDT	7/07/2022	25/08/2022	16,600.00	2870	2	10459216320	LUIS ALBERTO	SANCHEZ INGA
42	Artículo 5 - Ley de Contrataciones del Estado - LEY N° 30225	Contrataciones iguales o inferiores a ocho (08) UIT, excluidas del ámbito de la LCE y su Reglamento; pero sujetos a supervisión	Orden de Servicio	1391	SERVICIO DE MARKETING PARA PROMOCIÓN Y DESARROLLO DE ACTIVIDADES INSTITUCIONALES	7/07/2022	3/11/2022	34,000.00	2871	4	10103009745	DIANA ELIZABETH	MONTOYA LLOCLLA
43	Artículo 5 - Ley de Contrataciones del Estado - LEY N° 30225	Contrataciones iguales o inferiores a ocho (08) UIT, excluidas del ámbito de la LCE y su Reglamento; pero sujetos a supervisión	Orden de Servicio	1407	SERVICIO DE ASISTENCIA LEGAL PARA LA ELABORACIÓN DE PROYECTOS NORMATIVOS, REVISIÓN Y ANÁLISIS DE MARCO NORMATIVO DE PROGRAMACIÓN MULTIANUAL Y GESTIÓN DE INVERSIONES	9/07/2022	5/11/2022	29,600.00	2927	4	10480558362	MURIEL ALEJANDRA	PERALES HEREDIA
44	Artículo 5 - Ley de Contrataciones del Estado - LEY N° 30225	Contrataciones iguales o inferiores a ocho (08) UIT, excluidas del ámbito de la LCE y su Reglamento; pero sujetos a supervisión	Orden de Servicio	1415	SERVICIO DE ANÁLISIS DE INFORMACIÓN DE ELEMENTOS RELEVANTES DE DEUDA PÚBLICA Y SOSTENIBILIDAD FISCAL PARA LA DIRECCIÓN DE POLÍTICA FISCAL (DPF)	9/07/2022	5/11/2022	22,000.00	2930	4	10473031588	YESSY ALMENDRA	GARAY ARCE
45	Artículo 5 - Ley de Contrataciones del Estado - LEY N° 30225	Contrataciones iguales o inferiores a ocho (08) UIT, excluidas del ámbito de la LCE y su Reglamento; pero sujetos a supervisión	Orden de Servicio	1416	SERVICIO DE ANÁLISIS DE INFORMACIÓN Y ESTUDIO METODOLÓGICO SOBRE GASTO PÚBLICO PARA LA DIRECCIÓN DE POLÍTICA FISCAL (DPF)	9/07/2022	5/11/2022	20,000.00	2931	4	10756062111	ETTY MILENA	CALLE NEYRA
46	Artículo 5 - Ley de Contrataciones del Estado - LEY N° 30225	Contrataciones iguales o inferiores a ocho (08) UIT, excluidas del ámbito de la LCE y su Reglamento; pero sujetos a supervisión	Orden de Servicio	1417	SERVICIO DIAGNÓSTICO DE LA CAPACIDAD DE EJECUCIÓN DE LOS PROYECTOS DE INVERSIÓN DEL PLIEGO 007: MINISTERIO DEL INTERIOR, FINANCIADOS POR EL FONDO ESPECIAL PARA LA SEGURIDAD CIUDADANA	9/07/2022	25/11/2022	32,000.00	2932	5	10704140211	SANDRA MARIA	HUAITALLA ROSADO
47	Artículo 5 - Ley de Contrataciones del Estado - LEY N° 30225	Contrataciones iguales o inferiores a ocho (08) UIT, excluidas del ámbito de la LCE y su Reglamento; pero sujetos a supervisión	Orden de Servicio	1418	SERVICIO DE ANÁLISIS HISTÓRICO DE LA ASIGNACIÓN Y EJECUCIÓN DE LA ESTRUCTURA PRESUPUESTAL EN EL SECTOR DEFENSA DEL PROGRAMA PRESUPUESTAL 0074: GESTIÓN INTEGRADA Y EFECTIVA DE LA OFERTA DE DROGAS EN EL PERÚ	9/07/2022	10/11/2022	27,000.00	2933	4	10736151648	GONZALO MAXIMILIANO	TEJADA CABRERA
48	Artículo 5 - Ley de Contrataciones del Estado - LEY N° 30225	Contrataciones iguales o inferiores a ocho (08) UIT, excluidas del ámbito de la LCE y su Reglamento; pero sujetos a supervisión	Orden de Servicio	1439	SERVICIO DE AUTOMATIZACIÓN DE PROCESOS Y METODOLOGÍA DE COSTEO POR ACTIVIDAD POI MENSUAL DE BIENES Y SERVICIOS PARA LA DGPMACDF	13/07/2022	10/10/2022	36,000.00	2964	3	10101534605	CARLOS FERNANDO	VALDERRAMA BOCANEGRA
49	Artículo 5 - Ley de Contrataciones del Estado - LEY N° 30225	Contrataciones iguales o inferiores a ocho (08) UIT, excluidas del ámbito de la LCE y su Reglamento; pero sujetos a supervisión	Orden de Servicio	1454	SERVICIO DE IMPLEMENTACIÓN Y DESARROLLO DE MEJORAS PARA EL MÓDULO DE DESACTIVACIONES DEL BI , MÓDULO DE EJECUCIÓN DE IOARR	15/07/2022	11/11/2022	36,000.00	3008	4	10431938052	MIGUEL ALEJANDRO	ROJAS CHAPA
50	Artículo 5 - Ley de Contrataciones del Estado - LEY N° 30225	Contrataciones iguales o inferiores a ocho (08) UIT, excluidas del ámbito de la LCE y su Reglamento; pero sujetos a supervisión	Orden de Servicio	1463	SERVICIO DE DESARROLLO DE MEJORAS PARA EL MÓDULO DE COMITÉ DE INVERSIONES PRIORIZADAS	19/07/2022	15/11/2022	36,000.00	3041	4	10103913689	VLADIMIR	DIAZ OLIVET
51	Artículo 5 - Ley de Contrataciones del Estado - LEY N° 30225	Contrataciones iguales o inferiores a ocho (08) UIT, excluidas del ámbito de la LCE y su Reglamento; pero sujetos a supervisión	Orden de Servicio	1467	SERVICIO PARA EL DESARROLLO DE COMPONENTES QUE DARÁN SOPORTE AL LOGIN DE USUARIO, RECUPERACIÓN DE CONTRASEÑA Y REPORTES PARA EL NUEVO APLICATIVO DE DEPURACIÓN Y SINCERAMIENTO CONTABLE DE LAS ENTIDADES DEL SECTOR GUBERNAMENTAL	19/07/2022	26/10/2022	32,000.00	3057	4	10441551644	JULIO ALEXANDER	VASQUEZ PARI
52	Artículo 5 - Ley de Contrataciones del Estado - LEY N° 30225	Contrataciones iguales o inferiores a ocho (08) UIT, excluidas del ámbito de la LCE y su Reglamento; pero sujetos a supervisión	Orden de Servicio	1468	SERVICIO PARA LA CONSTRUCCIÓN DE COMPONENTES QUE DARÁN SOPORTE A LA ASIGNACIÓN DE ROLES A USUARIO, ASÍ COMO REGISTRO Y CONSULTAS PARA EL NUEVO APLICATIVO DE DEPURACIÓN Y SINCERAMIENTO CONTABLE DE LAS ENTIDADES DEL SECTOR GUBERNAMENTAL	19/07/2022	26/10/2022	32,000.00	3058	4	10424443340	WILBERT MIGUEL	HUARINGA FLORES
53	Artículo 5 - Ley de Contrataciones del Estado - LEY N° 30225	Contrataciones iguales o inferiores a ocho (08) UIT, excluidas del ámbito de la LCE y su Reglamento; pero sujetos a supervisión	Orden de Servicio	1479	SERVICIO DE ANÁLISIS DE DATOS DE LA PROGRAMACIÓN Y EJECUCIÓN DE INVERSIONES PARA EL CIERRE DE BRECHAS DEL PMI	22/07/2022	23/12/2022	36,000.00	3099	6	10480298611	JUAN JOSE AGUSTIN	NAVARRO GONZALES
54	Artículo 5 - Ley de Contrataciones del Estado - LEY N° 30225	Contrataciones iguales o inferiores a ocho (08) UIT, excluidas del ámbito de la LCE y su Reglamento; pero sujetos a supervisión	Orden de Servicio	1480	SERVICIO PARA LA IMPLEMENTACIÓN DE COMPONENTES DE PROGRAMACIÓN BACKEND QUE DARÁN SOPORTE A LAS OPCIONES DE MANTENIMIENTO DE ARCHIVOS, PROGRAMACIÓN, EJECUCIÓN, SEGUIMIENTO, BANDEJA Y NOTIFICACIÓN DE LA PRESENTACIÓN DEL PLAN DE DEPURACIÓN Y SINCERAMIENTO CONTABLE DE LAS ENTIDADES DEL SECTOR GUBERNAMENTAL	22/07/2022	29/10/2022	26,000.00	3101	4	10429102036	MIROSLAF JUMAR	DURAND ARAUJO

MEF

Firmado Digitalmente
por TEMOCHE
ERQUIAGA Eliana Bertha
FAU 20131370645 soft
Fecha: 11/08/2022
19:12:43 COT
Motivo: Doy V° B°

N°	Base Legal (RÉGIMEN)		Documento de contratación [1]	Número	Objetivo de la Contratación [2]	Fecha de Vigencia Inicial	Fecha de vigencia Final	Monto Contratado Total S/	Número de SIAF	Número de Entregables	RUC del Locador	Nombre del Locador	Apellidos del Locador
	Norma y Número	Nombre											
55	Artículo 5 - Ley de Contrataciones del Estado - LEY N° 30225	Contrataciones iguales o inferiores a ocho (08) UIT, excluidas del ámbito de la LCE y su Reglamento; pero sujetos a supervisión	Orden de Servicio	1482	SERVICIO DE ATENCIÓN MÉDICA PARA LAS SEDES DE UNIVERSAL Y CENTRAL DEL MINISTERIO DE ECONOMÍA Y FINANZAS	22/07/2022	4/09/2022	16,000.00	3113	2	10704591425	GIANFRANCO GUSTAVO	QUINTANA ARMAS
56	Artículo 5 - Ley de Contrataciones del Estado - LEY N° 30225	Contrataciones iguales o inferiores a ocho (08) UIT, excluidas del ámbito de la LCE y su Reglamento; pero sujetos a supervisión	Orden de Servicio	1483	SERVICIO DE ELABORACIÓN, CLASIFICACIÓN Y REVISIÓN DE INGRESO Y SALIDAS DE DOCUMENTOS PARA LA COORDINACIÓN DE SERVICIOS GENERALES DE LA OFICINA DE ABASTECIMIENTO DEL MEF PARA TRANSFERENCIA DE DOCUMENTACIÓN Y LA GENERADA EN EL MARCO DEL COVID19	22/07/2022	28/12/2022	18,600.00	3105	6	10767381439	MEYKER PEDRO ENRIQUE	PEREZ VERDURA
57	Artículo 5 - Ley de Contrataciones del Estado - LEY N° 30225	Contrataciones iguales o inferiores a ocho (08) UIT, excluidas del ámbito de la LCE y su Reglamento; pero sujetos a supervisión	Orden de Servicio	1485	SERVICIO DE DESARROLLO DE MEJORAS EN EL APLICATIVO DE PMI EN SU ARTICULACIÓN CON LA PROGRAMACIÓN, FORMULACIÓN Y EJECUCIÓN PRESUPUESTAL, REGISTRO DE VALORES Y MANTENIMIENTO DEL CLASIFICADOR FUNCIONAL	22/07/2022	18/11/2022	36,000.00	3119	4	10722745618	CRISTHIAN RAMIRO	CERPA GALLEGOS
58	Artículo 5 - Ley de Contrataciones del Estado - LEY N° 30225	Contrataciones iguales o inferiores a ocho (08) UIT, excluidas del ámbito de la LCE y su Reglamento; pero sujetos a supervisión	Orden de Servicio	1490	SERVICIO DE REGISTRO DE INFORMACIÓN EN BASE DE DATOS Y SISTEMAS RELACIONADOS A LA ADMINISTRACIÓN DE PERSONAL PARA LA OFICINA DE RECURSOS HUMANOS	23/07/2022	5/10/2022	13,500.00	3145	3	10094929232	LAURA RAQUEL	NAVARRO HERRERA
59	Artículo 5 - Ley de Contrataciones del Estado - LEY N° 30225	Contrataciones iguales o inferiores a ocho (08) UIT, excluidas del ámbito de la LCE y su Reglamento; pero sujetos a supervisión	Orden de Servicio	1507	SERVICIO DE REGISTRO DE INFORMACION PARA LA ELABORACION DE CERTIFICADOS Y CONSTANCIAS	28/07/2022	26/10/2022	9,000.00	3242	3	10726664744	DIANA	RUIZ MERINO
60	Artículo 5 - Ley de Contrataciones del Estado - LEY N° 30225	Contrataciones iguales o inferiores a ocho (08) UIT, excluidas del ámbito de la LCE y su Reglamento; pero sujetos a supervisión	Orden de Servicio	1510	SERVICIO DE ANÁLISIS, REVISIÓN, SEGUIMIENTO Y ELABORACIÓN DE DOCUMENTOS NORMATIVOS Y LEGALES PARA EL FONDO INVIERTE PARA EL DESARROLLO TERRITORIAL (FIDT)	28/07/2022	24/12/2022	32,000.00	3245	5	10717690350	MARIA JOSE	DELGADO CASTAGNINO
61	Artículo 5 - Ley de Contrataciones del Estado - LEY N° 30225	Contrataciones iguales o inferiores a ocho (08) UIT, excluidas del ámbito de la LCE y su Reglamento; pero sujetos a supervisión	Orden de Servicio	1590	SERVICIO DE ADAPTACIÓN DEL MÓDULO DE SEGUIMIENTO FIDT 2022 EN EL APLICATIVO INFORMÁTICO DEL FIDT	3/08/2022	31/10/2022	30,000.00	3309	3	10463764706	JIMMY HUMBERTO	CABRERA OTOYA

MEF

Firmado Digitalmente
por TEMOCHE
ERQUIAGA Eliana Bertha
FAU 20131370645 soft
Fecha: 11/08/2022
19:12:54 COT
Motivo: Doy V° B°

Firmado Digitalmente por JIMENEZ GUERRERO Mario Eduardo FAU 20131370645 soft
Fecha: 11/08/2022 12:34:31 COT
Motivo: Firma Digital

Firmado Digitalmente por AVALOS IPARRAGUIRRE Patricia Rosario FAU 20131370645 soft
Fecha: 11/08/2022 11:08:03 COT
Motivo: Doy V° B°

SISTEMA ADMINISTRATIVO DE ABASTECIMIENTO
ANEXO 7.3
BIENES INMUEBLES Y PREDIOS

1 Sector ECONOMÍA Y FINANZAS
2 Pliego
Unidad
3 Ejecutora 001 - OGA MEF
4 Fecha Corte 5/08/2022

N°	Código Único - SINABIP	Tipo de Inmueble / Predio [1]	Descripción del Inmueble / Nombre del Local / Denominacion_inmueble	Situación Física [2]	Uso Genérico [3]	Uso Específico [4]	Domicilio									Fecha de Tasación (de contar con ello)	Valor del Inmueble (Valor Total del Predio = Valor de Construcciones + Valor de las Obras + Valor del Terreno)	Área actual m2	Situación del Dominio o Afectación en Uso [5] (Inmueble y Predio: bajo su dominio - propiedad / bajo su administración - afectación en uso)	Inscrito en Registros Públicos [6]	Tipo de cargas [7]	Tipo de Acto de Gravamen [8]
							Departamento	Provincia	Distrito	VIA	Dirección	N°	Urbanización	LOTE	SECTOR							
1	25983	INMUEBLE Y PREDIO PROPIO - EN PROPIEDAD	EDIFICIO MERCURY	EDIFICIO COMPLETO	SEDE ADMINISTRATIVA	LOCAL INSTITUCIONAL	LIMA	LIMA	LIMA	JIRÓN	JR. MIROQUESADA N° 320 - 324	320-324					3,819,299.96	649.00	COMPRA-VENTA	PARTIDA ELECTRÓNICA: 40478582	NINGUNO	NINGUNO
2	27069	INMUEBLE Y PREDIO PROPIO - EN PROPIEDAD	SEDE TRIBUNAL FISCAL	EDIFICIO COMPLETO	SEDE ADMINISTRATIVA	LOCAL INSTITUCIONAL	LIMA	LIMA	MIRAFLORES	JIRÓN	JR. DIEZ CANSECO N° 254 - 258	254-258					12,841,004.23	1,223.00	COMPRA-VENTA	PARTIDA ELECTRÓNICA: 49009705	NINGUNO	NINGUNO
3	40637	INMUEBLE Y PREDIO PROPIO - EN PROPIEDAD	SEDE CENTRAL	EDIFICIO COMPLETO	SEDE ADMINISTRATIVA	LOCAL INSTITUCIONAL	LIMA	LIMA	LIMA	JIRÓN	JR. JUNÍN N° 319	319					18,469,724.70	797.00	COMPRA-VENTA	PARTIDA ELECTRÓNICA: 40104259	SERVIDUMBRE	NINGUNO
4	39554	INMUEBLE Y PREDIO PROPIO - EN PROPIEDAD	CENTRO DE CAPACITACIÓN DEL MEF	EDIFICIO COMPLETO	CENTRO DE CAPACITACIÓN	LOCAL INSTITUCIONAL	LIMA	LIMA	LIMA	JIRÓN	JR. LAMPA N°274	274					19,057,763.28	1,093.45	COMPRA-VENTA	PARTIDA ELECTRÓNICA: 49017749	NINGUNO	NINGUNO
5	39546	INMUEBLE Y PREDIO PROPIO - EN PROPIEDAD	SEDE UNIVERSAL	EDIFICIO COMPLETO	SEDE ADMINISTRATIVA	LOCAL INSTITUCIONAL	LIMA	LIMA	LIMA	JIRÓN	JR. LAMPA N° 277	277					13,715,536.02	895.50	COMPRA-VENTA	PARTIDA ELECTRÓNICA: 11077691	NINGUNO	NINGUNO
6	15113	INMUEBLE Y PREDIO PROPIO - EN PROPIEDAD	DEPOSITO CALLAO	INMUEBLE CON EDIFICACION	SEDE OPERATIVA	DEPÓSITO	LIMA	CALLAO	CALLAO	AVENIDA	AV. CONTRALMIRANTE MORA N° 301	301					11,258,119.52	12,356.54	COMPRA-VENTA	PARTIDA ELECTRÓNICA: 70202783	NINGUNO	NINGUNO
7	41121	INMUEBLE Y PREDIO PROPIO - EN PROPIEDAD	MEF RR.EE.	EDIFICIO COMPLETO	SEDE ADMINISTRATIVA	LOCAL INSTITUCIONAL	LIMA	LIMA	LIMA	JIRÓN	JR. LAMPA N° 580 - 594	580-594					17,183,036.78	1,687.39	DACIÓN EN PAGO	PARTIDA ELECTRÓNICA: 49069061	NINGUNO	NINGUNO
8	41056	INMUEBLE Y PREDIO PROPIO - EN PROPIEDAD	SEDE TRIBUNAL FISCAL	EDIFICIO COMPLETO	SEDE ADMINISTRATIVA	LOCAL INSTITUCIONAL	LIMA	LIMA	SAN ISIDRO	AVENIDA	AV. JAVIER PRADO OESTE N° 1115	1115					13,655,197.28	992.50	DACIÓN EN PAGO	PARTIDA ELECTRÓNICA: 49061821	NINGUNO	NINGUNO
9	41120	INMUEBLE Y PREDIO PROPIO - EN PROPIEDAD	FONAVI	EDIFICIO COMPLETO	SEDE ADMINISTRATIVA	LOCAL INSTITUCIONAL	LIMA	LIMA	LIMA	JIRÓN	JR. ZEPITA N° 431	431					1,982,918.16	217.15	ADJUDICACIÓN JUDICIAL	PARTIDA ELECTRÓNICA: 40269924	NINGUNO	NINGUNO
10	156594	INMUEBLE Y PREDIO PROPIO - EN PROPIEDAD	ARCHIVO PERIFERICO	EDIFICIO COMPLETO	SEDE ADMINISTRATIVA	LOCAL INSTITUCIONAL	LIMA	CALLAO	CALLAO	CALLE	CALLE OMEGA N° 277-283 MZ. H LOTE 08	277-283		8			597,403.30	250.00	DACIÓN EN PAGO	PARTIDA ELECTRÓNICA: 70042731	NINGUNO	NINGUNO
11	86596	INMUEBLE Y PREDIO PROPIO - EN PROPIEDAD	MEF	INMUEBLE CERCADO	SEDE ADMINISTRATIVA	LOCAL INSTITUCIONAL	LIMA	LIMA	LA VICTORIA	AVENIDA	AV. JAVIER PRADO ESTE N° 1111	1111					13,058,352.00	1,016.60	COMPRA-VENTA	PARTIDA ELECTRÓNICA: 43220071	NINGUNO	NINGUNO
12	109330	INMUEBLE Y PREDIO PROPIO - EN PROPIEDAD	MEF	EDIFICIO COMPLETO	DESOCUPADO	DESOCUPADO	LIMA	LIMA	CHORRILLOS	CALLE	CALLE SANTO TOMÁS MZ. M-1 LOTE 16, URB. VILLA MARINA		VILLA MARINA	16			1,995,352.42	1,131.02	TRANSFERENCIA DE DOMINIO	PARTIDA ELECTRÓNICA: 46243005	NINGUNO	NINGUNO
13	156602	INMUEBLE Y PREDIO PROPIO - EN PROPIEDAD	MEF	EDIFICIO COMPLETO	SEDE ADMINISTRATIVA	LOCAL INSTITUCIONAL	LIMA	LIMA	LIMA	JIRÓN	JIRON LAMPA N° 560-568-574, ESQUINA CON JR. UCAYALI	560-568-574					22,668,964.50	1,866.45	COMPRA-VENTA	PARTIDA ELECTRÓNICA: 49007741	NINGUNO	NINGUNO
14	41118	INMUEBLE Y PREDIO PROPIO - EN PROPIEDAD	CONGRESO DE LA REPÚBLICA	EDIFICIO COMPLETO	SEDE ADMINISTRATIVA	LOCAL INSTITUCIONAL	LIMA	LIMA	LIMA	JIRÓN	JR. HUALLAGA N° 350-398	350-398					36,752,074.78	4,346.14	COMPRA-VENTA	PARTIDA ELECTRÓNICA: 11044554	NINGUNO	NINGUNO
15	40389	INMUEBLE Y PREDIO PROPIO - EN PROPIEDAD	INPE	EDIFICIO COMPLETO	SEDE ADMINISTRATIVA	LOCAL INSTITUCIONAL	LIMA	LIMA	MIRAFLORES	CALLE	CALLE ADOLFO DE LA JARA N° 234	234					4,105,622.19	595.00	DACIÓN EN PAGO	PARTIDA ELECTRÓNICA: 49060522	NINGUNO	NINGUNO
16	10946	INMUEBLE Y PREDIO PROPIO - EN PROPIEDAD	MUNICIPALIDAD DE CHOTA	INMUEBLE CON EDIFICACION	SEDE ADMINISTRATIVA	LOCAL INSTITUCIONAL	CAJAMARCA	CHOTA	CHOTA	JIRÓN	JR. GREGORIO MALCA N° 750-796	750-796					1,181,014.91	3,220.31	DACIÓN EN PAGO	PARTIDA ELECTRÓNICA: 11001072	NINGUNO	NINGUNO
17	184184	INMUEBLE Y PREDIO PROPIO - EN PROPIEDAD	PERU COMPRAS	EDIFICIO COMPLETO	SEDE ADMINISTRATIVA	LOCAL INSTITUCIONAL	LIMA	LIMA	SAN ISIDRO	AVENIDA	AV. REPÚBLICA DE PANAMÁ N° 3629	3629					6,582,375.65	640.72	DACIÓN EN PAGO	PARTIDA ELECTRÓNICA: 41262095	AFECTACIÓN EN USO	NINGUNO
18	26131	INMUEBLE Y PREDIO CON ADMINISTRACIÓN GRATUITA (AFECTACIÓN GRATUITA)	ARCHIVO CENTRAL	INMUEBLE CON EDIFICACION	SEDE ADMINISTRATIVA	LOCAL INSTITUCIONAL	LIMA	LIMA	LA MOLINA		MZ. "E" URB. SIRIUS 2° ETAPA LA MOLINA-LIMA-LIMA		SIRIUS				6,107,228.80	1,237.74	REVERSIÓN	PARTIDA ELECTRÓNICA: 45053180	REGISTRACION DE LA ADMINISTRACIÓN EN USO	NINGUNO
19	105295	INMUEBLE Y PREDIO PROPIO - EN PROPIEDAD	EDIFICIO PALACIO	PISO COMPLETO EN EDIFICIO	SEDE ADMINISTRATIVA	LOCAL INSTITUCIONAL	LIMA	LIMA	LIMA	JIRÓN	JR. DE LA UNION N° 264 - PISO 4 - OFICINA 401	264					2,700,060.81	89.04	COMPRA-VENTA	PARTIDA ELECTRÓNICA: 07060027	NINGUNO	NINGUNO
20	27230	INMUEBLE Y PREDIO PROPIO - EN PROPIEDAD	EDIFICIO PALACIO	DEPARTAMENTO EN EDIFICIO	SEDE ADMINISTRATIVA	LOCAL INSTITUCIONAL	LIMA	LIMA	LIMA	JIRÓN	JR. DE LA UNIÓN N° 264 PISO 5- OFICINA 501	264					96,512.64	3.27	COMPRA-VENTA	PARTIDA ELECTRÓNICA: 46945174	NINGUNO	NINGUNO
21	27231	INMUEBLE Y PREDIO PROPIO - EN PROPIEDAD	EDIFICIO PALACIO	DEPARTAMENTO EN EDIFICIO	SEDE ADMINISTRATIVA	LOCAL INSTITUCIONAL	LIMA	LIMA	LIMA	JIRÓN	JR. DE LA UNIÓN N° 264 PISO 5- OFICINA 502	264					103,147.88	3.25	COMPRA-VENTA	PARTIDA ELECTRÓNICA: 40091793	NINGUNO	NINGUNO
22	27232	INMUEBLE Y PREDIO PROPIO - EN PROPIEDAD	EDIFICIO PALACIO	DEPARTAMENTO EN EDIFICIO	SEDE ADMINISTRATIVA	LOCAL INSTITUCIONAL	LIMA	LIMA	LIMA	JIRÓN	JR. DE LA UNIÓN N° 264 PISO 5- OFICINA 503	264					196,712.64	6.66	COMPRA-VENTA	PARTIDA ELECTRÓNICA: 40091807	NINGUNO	NINGUNO
23	27233	INMUEBLE Y PREDIO PROPIO - EN PROPIEDAD	EDIFICIO PALACIO	DEPARTAMENTO EN EDIFICIO	SEDE ADMINISTRATIVA	LOCAL INSTITUCIONAL	LIMA	LIMA	LIMA	JIRÓN	JR. DE LA UNIÓN N° 264 PISO 5- OFICINA 504	264					106,250.08	3.35	COMPRA-VENTA	PARTIDA ELECTRÓNICA: 46945204	NINGUNO	NINGUNO
24	27234	INMUEBLE Y PREDIO PROPIO - EN PROPIEDAD	EDIFICIO PALACIO	DEPARTAMENTO EN EDIFICIO	SEDE ADMINISTRATIVA	LOCAL INSTITUCIONAL	LIMA	LIMA	LIMA	JIRÓN	JR. DE LA UNIÓN N° 264 PISO 5- OFICINA 505	264					102,587.77	3.23	COMPRA-VENTA	PARTIDA ELECTRÓNICA: 46945212	NINGUNO	NINGUNO
25	27250	INMUEBLE Y PREDIO PROPIO - EN PROPIEDAD	EDIFICIO PALACIO	DEPARTAMENTO EN EDIFICIO	SEDE ADMINISTRATIVA	LOCAL INSTITUCIONAL	LIMA	LIMA	LIMA	JIRÓN	JR. DE LA UNIÓN N° 264 PISO 5- OFICINA 506	264					441,200.64	14.94	COMPRA-VENTA	PARTIDA ELECTRÓNICA: 46945220	NINGUNO	NINGUNO
26	27251	INMUEBLE Y PREDIO PROPIO - EN PROPIEDAD	EDIFICIO PALACIO	DEPARTAMENTO EN EDIFICIO	SEDE ADMINISTRATIVA	LOCAL INSTITUCIONAL	LIMA	LIMA	LIMA	JIRÓN	JR. DE LA UNIÓN N° 264 PISO 5- OFICINA 507	264					272,045.00	8.57	COMPRA-VENTA	PARTIDA ELECTRÓNICA: 46945158	NINGUNO	NINGUNO
27	27252	INMUEBLE Y PREDIO PROPIO - EN PROPIEDAD	EDIFICIO PALACIO	DEPARTAMENTO EN EDIFICIO	SEDE ADMINISTRATIVA	LOCAL INSTITUCIONAL	LIMA	LIMA	LIMA	JIRÓN	JR. DE LA UNIÓN N° 264 PISO 5- OFICINA 508	264					139,678.80	4.17	COMPRA-VENTA	PARTIDA ELECTRÓNICA: 40091769	NINGUNO	NINGUNO
28	27253	INMUEBLE Y PREDIO PROPIO - EN PROPIEDAD	EDIFICIO PALACIO	DEPARTAMENTO EN EDIFICIO	SEDE ADMINISTRATIVA	LOCAL INSTITUCIONAL	LIMA	LIMA	LIMA	JIRÓN	JR. DE LA UNIÓN N° 264 PISO 5- OFICINA 509	264					139,678.80	4.17	COMPRA-VENTA	PARTIDA ELECTRÓNICA: 40091777	NINGUNO	NINGUNO
29	27254	INMUEBLE Y PREDIO PROPIO - EN PROPIEDAD	EDIFICIO PALACIO	DEPARTAMENTO EN EDIFICIO	SEDE ADMINISTRATIVA	LOCAL INSTITUCIONAL	LIMA	LIMA	LIMA	JIRÓN	JR. DE LA UNIÓN N° 264 PISO 5- OFICINA 510	264					132,489.45	4.17	COMPRA-VENTA	PARTIDA ELECTRÓNICA: 40091785	NINGUNO	NINGUNO
30	27255	INMUEBLE Y PREDIO PROPIO - EN PROPIEDAD	EDIFICIO PALACIO	DEPARTAMENTO EN EDIFICIO	SEDE ADMINISTRATIVA	LOCAL INSTITUCIONAL	LIMA	LIMA	LIMA	JIRÓN	JR. DE LA UNIÓN N° 264 PISO 5- OFICINA 511	264					132,489.45	4.17	COMPRA-VENTA	PARTIDA ELECTRÓNICA: 46616537	NINGUNO	NINGUNO
31	27256	INMUEBLE Y PREDIO PROPIO - EN PROPIEDAD	EDIFICIO PALACIO	DEPARTAMENTO EN EDIFICIO	SEDE ADMINISTRATIVA	LOCAL INSTITUCIONAL	LIMA	LIMA	LIMA	JIRÓN	JR. DE LA UNIÓN N° 264 PISO 5- OFICINA 512	264					79,606.42	8.51	COMPRA-VENTA	PARTIDA ELECTRÓNICA: 46616529	NINGUNO	NINGUNO
32	27257	INMUEBLE Y PREDIO PROPIO - EN PROPIEDAD	EDIFICIO PALACIO	DEPARTAMENTO EN EDIFICIO	SEDE ADMINISTRATIVA	LOCAL INSTITUCIONAL	LIMA	LIMA	LIMA	JIRÓN	JR. DE LA UNIÓN N° 264 PISO 5- OFICINA 513	264					404,636.99	12.09	COMPRA-VENTA	PARTIDA ELECTRÓNICA: 46945166	NINGUNO	NINGUNO
33	109324	INMUEBLE Y PREDIO PROPIO - EN PROPIEDAD	MEF	INMUEBLE CON EDIFICACION	DESOCUPADO	DESOCUPADO	LIMA	LIMA	MIRAFLORES	AVENIDA	AV. LA PAZ N° 630 URB. LEURO	630	LEURO				6,234,984.00	325.50	DACIÓN EN PAGO	PARTIDA ELECTRÓNICA: 49061662	NINGUNO	NINGUNO
34	39473	INMUEBLES Y PREDIOS BAJO OTROS DERECHOS	CENTRO DE DATOS DE CONTINGENCIA MEF	DEPARTAMENTO EN EDIFICIO	OTROS	LOCAL INSTITUCIONAL	LIMA	LIMA	SAN BORJA	AVENIDA	AV. . JAVIER PRADO ESTE N° 2485 - 2499 - SAN BORJA	2499						38.17	CESIÓN DE USO	PARTIDA ELECTRÓNICA: 49069061	NINGUNO	NINGUNO
35	26683	INMUEBLE Y PREDIO CON ADMINISTRACIÓN GRATUITA (AFECTACIÓN GRATUITA)	CENTRO DE DATOS DE CONTINGENCIA MEF	DEPARTAMENTO EN EDIFICIO	OTROS	LOCAL INSTITUCIONAL	LIMA	LIMA	SAN ISIDRO	CALLE	Piso 7 - Calle Coronel Andres Reyes N° 320 con esquina de la Calle Las Camelias N.° 421 – 447,	320	JARDIN					0.61	CESIÓN DE USO	PARTIDA ELECTRÓNICA: 7055988	NINGUNO	NINGUNO
36		INMUEBLE Y PREDIO - ALQUILADO	MEF	PISO COMPLETO EN EDIFICIO	SEDE ADMINISTRATIVA	OFICINA	LIMA	LIMA	LIMA	JIRÓN	JR. LAMPA N° 286 INT. 201, 301, 302, 304, 401 Y 402	286						306.56				
37		INMUEBLE Y PREDIO - ALQUILADO	EDIFICIO BANMAT	PISO COMPLETO EN EDIFICIO	SEDE ADMINISTRATIVA	OFICINA	LIMA	LIMA	LIMA	JIRÓN	JR. CUSCO N° 177 PISO 5	177						540.92				
38		INMUEBLE Y PREDIO - ALQUILADO	SEDE TRIBUNAL FISCAL	DEPARTAMENTO EN EDIFICIO	SEDE ADMINISTRATIVA	OFICINA	LIMA	LIMA	MIRAFLORES	AVENIDA	AV. DIEZ CANSECO N° 236 OFICINA 203 PISO 2	236						130.00				
39		INMUEBLE Y PREDIO - ALQUILADO	ESTACIONAMIENTOS	ESTACIONAMIENTO	OTROS	ESTACIONAMIENTO	LIMA	LIMA	LIMA	JIRÓN	JR. MIROQUESADA 278	278										
40		INMUEBLE Y PREDIO - ALQUILADO	CONECTAMEF - ABANCAY	PISO COMPLETO EN EDIFICIO	SEDE ADMINISTRATIVA	LOCAL INSTITUCIONAL	APURIMAC	ABANCAY	ABANCAY		URBANIZACION BANCO DE LA NACION B-3		BANCO DE LA NACIÓN					195.00				
41		INMUEBLE Y PREDIO - ALQUILADO	CONECTAMEF - AMAZONAS	PISO COMPLETO EN EDIFICIO	SEDE ADMINISTRATIVA	LOCAL INSTITUCIONAL	AMAZONAS	CHACHAPOYAS	CHACHAPOYAS	JIRÓN	JR. ORTIZ ARRIETA N° 876, SECTOR III, C2:C28 BARRIO SANTO DOMINGO	876			III			197.70				
42		INMUEBLE Y PREDIO - ALQUILADO	CONECTAMEF - ANDAHUAYLAS	PISO COMPLETO EN EDIFICIO	SEDE ADMINISTRATIVA	LOCAL INSTITUCIONAL	APURIMAC	ANDAHUAYLAS	ANDAHUAYLAS	JIRÓN	JR. MARIANO MELGAR N° 402	402						110.00				

N°	Código Único - SINABIP	Tipo de Inmueble / Predio [1]	Descripción del Inmueble / Nombre del Local / Denominacion_inmueble	Situación Física [2]	Uso Genérico [3]	Uso Específico [4]	Departamento	Provincia	Distrito	VIA	Dirección	N°	Urbanización	LOTE	SECTOR	Fecha de Tasación (de contar con ello)	Valor del Inmueble (Valor Total del Predio = Valor de Construcciones + Valor de las Obras + Valor del Terreno)	Área actual mt2	Situación del Dominio o Afectación en Uso [5] (Inmueble y Predio: bajo su dominio - propiedad / bajo su administración - afectación en uso)	Inscrito en Registros Públicos 6	Tipo de cargas [7]	Tipo de Acto de Gravamen [8]
43		INMUEBLE Y PREDIO - ALQUILADO	CONECTAMEF - AREQUIPA	PISO COMPLETO EN EDIFICIO	SEDE ADMINISTRATIVA	LOCAL INSTITUCIONAL	AREQUIPA	AREQUIPA	AREQUIPA		URBANIZACIÓN ÁLVAREZ THOMAS D-5							300.00				
44		INMUEBLE Y PREDIO - ALQUILADO	CONECTAMEF - AYACUHO	PISO COMPLETO EN EDIFICIO	SEDE ADMINISTRATIVA	LOCAL INSTITUCIONAL	AYACUCHO	HUAMANGA	AYACUCHO	JIRÓN	JR. 28 DE JULIO N° 167	167						120.00				
45		INMUEBLE Y PREDIO - ALQUILADO	CONECTAMEF - CAJAMARCA	PISO COMPLETO EN EDIFICIO	SEDE ADMINISTRATIVA	LOCAL INSTITUCIONAL	CAJAMARCA	CAJAMARCA	CAJAMARCA		JR. JUAN VILLANUEVA N° 474 - 481 - BARRIO SAN PEDRO	474 - 481	SAN PEDRO					987.89				
46		INMUEBLE Y PREDIO - ALQUILADO	CONECTAMEF - CUSCO	PISO COMPLETO EN EDIFICIO	SEDE ADMINISTRATIVA	LOCAL INSTITUCIONAL	CUSCO	CUSCO	CUSCO	CALLE	CA. ALFREDO YÉPEZ MIRANDA D-8 - 2da ETAPA URB. MAGISTERIAL		MAGISTERIAL					290.00				
47		INMUEBLE Y PREDIO - ALQUILADO	CONECTAMEF - HUACHO	PISO COMPLETO EN EDIFICIO	SEDE ADMINISTRATIVA	LOCAL INSTITUCIONAL	HUACHO	HUAURA	HUACHO	JIRÓN	JR. JOSÉ T. GARCÍA N° 215	215						195.00				
48		INMUEBLE Y PREDIO - ALQUILADO	CONECTAMEF - HUANCAVELICA	PISO COMPLETO EN EDIFICIO	SEDE ADMINISTRATIVA	LOCAL INSTITUCIONAL	HUANCAVELICA	HUANCAVELICA	HUANCAVELICA	JIRÓN	JR. AGUSTÍN GAMARRA N° 145	145						288.00				
49		INMUEBLE Y PREDIO - ALQUILADO	CONECTAMEF - HUANUCO	PISO COMPLETO EN EDIFICIO	SEDE ADMINISTRATIVA	LOCAL INSTITUCIONAL	HUANUCO	HUANUCO	HUANUCO		PROLONGACIÓN ABTAO N° 309	309						390.00				
50		INMUEBLE Y PREDIO - ALQUILADO	CONECTAMEF - ANCASH	PISO COMPLETO EN EDIFICIO	SEDE ADMINISTRATIVA	LOCAL INSTITUCIONAL	ANCASH	HUARAZ	HUARAZ	AVENIDA	AV. AGUSTIN GAMARRA N° 416 - 420 BARRIO SAN FRANCISCO	416-420						176.00				
51		INMUEBLE Y PREDIO - ALQUILADO	CONECTAMEF - ICA	PISO COMPLETO EN EDIFICIO	SEDE ADMINISTRATIVA	LOCAL INSTITUCIONAL	ICA	ICA	ICA	AVENIDA	AV. LOS MAESTROS N° 275, URB. SAN JOSÉ, MZ. D LOTE 16	275		16				300.00				
52		INMUEBLE Y PREDIO - ALQUILADO	CONECTAMEF - JUNIN	PISO COMPLETO EN EDIFICIO	SEDE ADMINISTRATIVA	LOCAL INSTITUCIONAL	JUNIN	HUANCAYO	SAN CARLOS	JIRÓN	JR. ABANCAY N° 530, URB. SAN CARLOS	530						230.00				
53		INMUEBLE Y PREDIO - ALQUILADO	CONECTAMEF - LA LIBERTAD	PISO COMPLETO EN EDIFICIO	SEDE ADMINISTRATIVA	LOCAL INSTITUCIONAL	LA LIBERTAD	TRUJILLO	TRUJILLO	CALLE	CA. OBISPO CARLOS MARCELO CORNE N 241-243-245, URB. SAN ANDRÉS SUB Lt. 21	241-243-245	SAN ANDRÉS	21				360.00				
54		INMUEBLE Y PREDIO - ALQUILADO	CONECTAMEF - LAMBAYEQUE	PISO COMPLETO EN EDIFICIO	SEDE ADMINISTRATIVA	LOCAL INSTITUCIONAL	LAMBAYEQUE	CHICLAYO	CHICLAYO	AVENIDA	AV. VÍCTOR RAÚL HAYA DE LA TORRE CDRA. 6, URB. FEDERICO VILLARREAL,		FEDERICO VILLARREAL					295.00				
55		INMUEBLE Y PREDIO - ALQUILADO	CONECTAMEF - LORETO	PISO COMPLETO EN EDIFICIO	SEDE ADMINISTRATIVA	LOCAL INSTITUCIONAL	LORETO	MAYNAS	IQUITOS	CALLE	CA. PEVAS N° 252	252						354.45				
56		INMUEBLE Y PREDIO - ALQUILADO	CONECTAMEF - MADRE DE DIOS	PISO COMPLETO EN EDIFICIO	SEDE ADMINISTRATIVA	LOCAL INSTITUCIONAL	MADRE DE DIOS	PUERTO MALDONADO	TAMBOPATA	JIRÓN	JR. GONZALES PRADA N° 331	331						167.30				
57		INMUEBLE Y PREDIO - ALQUILADO	CONECTAMEF - MOQUEGUA	PISO COMPLETO EN EDIFICIO	SEDE ADMINISTRATIVA	LOCAL INSTITUCIONAL	MOQUEGUA	MARISCAL NIETO	MOQUEGUA	CALLE	CA. CALLAO N° 255	255						265.00				
58		INMUEBLE Y PREDIO - ALQUILADO	CONECTAMEF - MOYOBAMBA	PISO COMPLETO EN EDIFICIO	SEDE ADMINISTRATIVA	LOCAL INSTITUCIONAL	SAN MARTÍN	MOYOBAMBA	MOYOBAMBA	JIRÓN	JR. CALLAO N° 629	629						618.90				
59		INMUEBLE Y PREDIO - ALQUILADO	CONECTAMEF - PASCO	PISO COMPLETO EN EDIFICIO	SEDE ADMINISTRATIVA	LOCAL INSTITUCIONAL	PASCO	PASCO	YANACANCHA	JIRÓN	JR. SAN MARTÍN N° 208 SAN JUAN PAMPA	208						204.00				
60		INMUEBLE Y PREDIO - ALQUILADO	CONECTAMEF - PIURA	PISO COMPLETO EN EDIFICIO	SEDE ADMINISTRATIVA	LOCAL INSTITUCIONAL	PIURA	PIURA	CASTILLA	CALLE	CA. LOS CAPULIÉS MZ N LT 18 URB. MIRAFLORES	18	MIRAFLORES					355.00				
61		INMUEBLE Y PREDIO - ALQUILADO	CONECTAMEF - PUNO	PISO COMPLETO EN EDIFICIO	SEDE ADMINISTRATIVA	LOCAL INSTITUCIONAL	PUNO	PUNO	PUNO	CALLE	CA. INDEPENDENCIA N° 170 B	170 B						230.00				
62		INMUEBLE Y PREDIO - ALQUILADO	CONECTAMEF - SANTA	PISO COMPLETO EN EDIFICIO	SEDE ADMINISTRATIVA	LOCAL INSTITUCIONAL	ANCASH	SANTA	NUEVO CHIMBOTE	AVENIDA	AV. VENEZUELA, URB. LOS CIPRECES MZ. E Lt. 22		LOS CIPRECES	22				147.00				
63		INMUEBLE Y PREDIO - ALQUILADO	CONECTAMEF - TARAPOTO	PISO COMPLETO EN EDIFICIO	SEDE ADMINISTRATIVA	LOCAL INSTITUCIONAL	SAN MARTÍN	TARAPOTO	TARAPOTO	JIRÓN	JR. SAN MARTÍN N° 621 - BARRIO PARTIDO ALTO	621						400.00				
64		INMUEBLE Y PREDIO - ALQUILADO	CONECTAMEF - TUMBES	PISO COMPLETO EN EDIFICIO	SEDE ADMINISTRATIVA	LOCAL INSTITUCIONAL	TUMBES	TUMBES	TUMBES	AVENIDA	AV. FRANCISCO NAVARRETE N° 111	111						150.00				
65		INMUEBLE Y PREDIO - ALQUILADO	CONECTAMEF - UCAYALI	PISO COMPLETO EN EDIFICIO	SEDE ADMINISTRATIVA	LOCAL INSTITUCIONAL	UCAYALI	CORONEL PORTILLO	CALLERÍA	JIRÓN	JR. INDEPENDENCIA N° 333	333						195.00				
66		INMUEBLES Y PREDIOS BAJO OTROS DERECHOS	CONECTAMEF - TACNA	PISO COMPLETO EN EDIFICIO	SEDE ADMINISTRATIVA	LOCAL INSTITUCIONAL	TACNA	TACNA	TACNA	CALLE	CA. MARISCAL CASTILLA N° 122, SUB LOTE A - PISO 1	122		A				160.00				

1 LEYENDA TIPO DE INMUEBLE
Inmuebles y predios propios (en propiedad)
Inmuebles y predios alquilados
Inmuebles y predios con administración gratuita (afectación en uso)
Inmuebles y predios bajo otros derechos

3 LEYENDA USO GENÉRICO DE BIEN INMUEBLE
Sede Administrativa
Agrícola
Área Deportiva
Área Verde
Cementerio
Centro De Capacitación
Centro De Educación
Centro Penitenciario
Dependencia Militar
Dependencia Policial
Desocupado
Establecimiento De Salud
Guardería
Industria
Instituto
Local Comercial
Local Social
Plaza
Sede operativa
Vivienda
Vía Pública
Otros

BASE LEGAL
Texto Único Odenado de la Ley N° 29151, Ley General del Sistema
Decreto Supremo N° 008-2021-VIVIENDA, que aprueba el
Decreto Supremo N° 1439, Decreto Legislativo del Sistema Nacional de Abastecimiento.
Decreto Supremo N° 217-2019-EF, Reglamento del Decreto

2 LEYENDA DE SITUACIÓN FÍSICA BIEN
Departamento en Edificio
Edificio Completo
Estacionamiento
Piso completo en edificio
Inmueble cercado
Inmueble edificado
Inmueble sin edificación
Inmueble con edificación
Sin información

4 LEYENDA USO ESPECÍFICO DE BIEN INMUEBLE
Local Institucional
Almacén
Alimentos
Albergue infantil
Asilo
Puesto De Salud
Policlínico
Estacionamiento
Descupado
Escuelas Club De Madre
Colegios
Comedores
Comisaria
Base Militar
Biblioteca
C.E. Base Especial
Campo Deportivo
Capilla
Carcel
CEBA
Cementerio
Centro Comunal
Centro de Salud
Centro Educativo Inicial
Centro Recreacional
CETPRO
Club de Madres
Cochera
Colegios
Coliseo
Comandancia
Comedor
Comercio
Comisaria
Compañía de Bomberos
Complejo Deportivo
Cuartel
Deposito

5 LEYENDA Situación del Dominio o Afectación en Uso (Inmueble y Predio: bajo su dominio - propiedad / bajo su administración - afectación en uso)
Compra-venta
Donación
Cesión de uso
Cesión Gratuita
Decomiso
Expropiación
Permuta
Transferencia de Dominio
Inscripción de Dominio
Asunción de Titularidad
Inscripción en primera de Dominio
Cambio de Denominación
Acesión
Aclaración de Dominio
Acumulación
Adjudicación
Adjudicación Judicial
Aporte de Capital
Asunción de Titularidad
Dación en Pago
Incautación
Independización
Inscripción de Dominio
Modificación de Transferencia Predial Interestatal
Prescripción Adquisitiva de Dominio
Rectificación de Nombre de Propietario
Reversión
Títulos Supletorios
Transferencia Patrimonial Intersectorial
Transferencia por fusión o absorción
Transferencia Predial Interestatal
Venta Directa

6 LEYENDA INSCRITO EN REGISTROS PÚBLICOS
Partida Electrónica
Código Predio
Tomo
Asiento

N°	Código Único - SINABIP	Tipo de Inmueble / Predio [1]	Descripción del Inmueble / Nombre del Local / Denominacion_inmueble	Situación Física [2]	Uso Genérico [3]	Uso Específico [4]	Departamento	Provincia	Distrito	VIA	Dirección	N°	Urbanización	LOTE	SECTOR	Fecha de Tasación (de contar con ello)	Valor del Inmueble (Valor Total del Predio = Valor de Construcciones + Valor de las Obras + Valor del Terreno)	Área actual mt2	Situación del Dominio o Afectación en Uso [5] (Inmueble y Predio: bajo su dominio - propiedad / bajo su administración - afectación en uso)	Inscrito en Registros Públicos 6	Tipo de cargas [7]	Tipo de Acto de Gravamen [8]
						Escuela Primaria					Ficha											
						Escuela Secundaria																
						Estacion Eléctrica																
						Estacionamiento																
						Estadio																
						Hospital																
						Iglesia																
						Institución Educativa																
						Institución Educativa Especial																
						Institución Educativa Inicial																
						Jardín de Infancia																
						Local Institucional																
						Mini-complejo Deportivo																
						Museo																
						Oficina																
						Parque																
						Parque forestal																
						Parroquia																
						Pasaje Peatonal																
						Penal																
						Piscina																
						Plaza Cívica																
						Posta Médica																
						Puesto de Salud																
						Puesto Policial																
						Servicio Agua y Desague																
						Tambo																
						Templo																
						Terminal Aéreo																
						Terminal Marítimo																
						Tienda																
						Vías																
						Vivienda																
						Zona de Seguridad																

7 LEYENDA DE TIPO DE CARGAS
Anotación de Demanda
Procedimiento Notarial
Reserva en Garantía
Servidumbre
Usufructo
Condiciones resolutorias
Cargas Urbanísticas
Otra. Detallar

8 LEYENDA DE TIPO DE ACTO GRAVAMEN
Embargo
Hipoteca

Firmado Digitalmente por JIMENEZ GUERRERO Mario Eduardo FAU 20131370645 soft
Fecha: 11/08/2022 13:42:17 COT
Motivo: Firma Digital

Ministerio de Economía y Finanzas

SISTEMA ADMINISTRATIVO DE ABASTECIMIENTO
ANEXO 7.4
INVENTARIO PATRIMONIAL DE BIENES MUEBLES

MEF

Firmado Digitalmente por AVALOS IPARRAGUIRRE Patricia Rosario FAU 20131370645 soft
Fecha: 11/08/2022 13:32:38 COT
Motivo: Doy V° B°

1	**Sector**	ECONOMIA Y FINANZAS
2	**Pliego**	
3	**Unidad Ejecutora**	001 - OGA MEF
4	**Fecha Corte**	5/08/2022

N°	Nombre del Local	Grupo [1]	Clase [2]	Denominación (Del SINABIP)	Código Patrimonial (Númerico)	Fechas de Adquisición	Estado [3]	Condición [4]
1	BANCO DE MATERIALES	11	22	VENTILADOR ELECTRICO PARA PARED	112283660009	31/12/1999	Malo	ACTIVO
2	BANCO DE MATERIALES	11	22	VENTILADOR ELECTRICO PARA PARED	112283660036	8/11/1999	Regular	ACTIVO
3	BANCO DE MATERIALES	11	22	VENTILADOR ELECTRICO TIPO COLUMNA O TORRE	112291580853	9/03/2016	Bueno	ACTIVO
4	BANCO DE MATERIALES	11	22	EQUIPO PARA AIRE ACONDICIONADO TIPO DOMESTICO	112236140545	18/10/2013	Bueno	ACTIVO
5	BANCO DE MATERIALES	11	22	FRIGOBAR	112252140018	20/10/2015	Bueno	ACTIVO
6	BANCO DE MATERIALES	11	22	VENTILADOR ELECTRICO PARA MESA O DE PIE	112279700596	16/03/2010	Regular	ACTIVO
7	BANCO DE MATERIALES	11	22	VENTILADOR ELECTRICO PARA PARED	112283660193	13/12/2013	Bueno	ACTIVO
8	BANCO DE MATERIALES	11	22	EQUIPO PARA AIRE ACONDICIONADO TIPO DOMESTICO	112236140530	18/10/2013	Bueno	ACTIVO
9	BANCO DE MATERIALES	11	22	VENTILADOR ELECTRICO PARA MESA O DE PIE	112279700436	27/03/2004	Regular	ACTIVO
10	BANCO DE MATERIALES	11	22	VENTILADOR ELECTRICO TIPO COLUMNA O TORRE	112291580510	2/12/2011	Regular	ACTIVO
11	BANCO DE MATERIALES	11	22	VENTILADOR ELECTRICO PARA MESA O DE PIE	112279700658	30/06/2014	Bueno	ACTIVO
12	BANCO DE MATERIALES	11	22	VENTILADOR ELECTRICO TIPO COLUMNA O TORRE	112291580605	20/08/2012	Bueno	ACTIVO
13	BANCO DE MATERIALES	11	22	VENTILADOR ELECTRICO TIPO COLUMNA O TORRE	112291580606	20/08/2012	Bueno	ACTIVO
14	BANCO DE MATERIALES	11	22	VENTILADOR ELECTRICO TIPO COLUMNA O TORRE	112291580830	25/04/2014	Bueno	ACTIVO
15	BANCO DE MATERIALES	11	22	VENTILADOR ELECTRICO TIPO COLUMNA O TORRE	112291580832	25/04/2014	Bueno	ACTIVO
16	BANCO DE MATERIALES	11	22	VENTILADOR ELECTRICO PARA PARED	112283660191	13/12/2013	Bueno	ACTIVO
17	BANCO DE MATERIALES	11	22	VENTILADOR ELECTRICO PARA PARED	112283660194	13/12/2013	Bueno	ACTIVO
18	BANCO DE MATERIALES	11	22	VENTILADOR ELECTRICO PARA PARED	112283660195	13/12/2013	Bueno	ACTIVO
19	BANCO DE MATERIALES	11	22	VENTILADOR ELECTRICO PARA PARED	112283660196	13/12/2013	Bueno	ACTIVO
20	BANCO DE MATERIALES	11	22	VENTILADOR ELECTRICO PARA PARED	112283660192	13/12/2013	Bueno	ACTIVO
21	BANCO DE MATERIALES	11	22	VENTILADOR ELECTRICO PARA PARED	112283660198	13/12/2013	Bueno	ACTIVO
22	BANCO DE MATERIALES	11	22	EQUIPO PARA AIRE ACONDICIONADO TIPO DOMESTICO	112236140569	18/10/2013	Bueno	ACTIVO
23	BANCO DE MATERIALES	11	22	FRIGOBAR	112252140002	13/06/2013	Bueno	ACTIVO
24	BANCO DE MATERIALES	11	22	EQUIPO PURIFICADOR DE AMBIENTE	112242080036	7/11/2011	Bueno	ACTIVO
25	BANCO DE MATERIALES	11	22	VENTILADOR ELECTRICO TIPO COLUMNA O TORRE	112291580499	17/11/2011	Bueno	ACTIVO
26	BANCO DE MATERIALES	11	22	VENTILADOR ELECTRICO TIPO COLUMNA O TORRE	112291580597	5/09/2012	Regular	ACTIVO
27	BANCO DE MATERIALES	11	22	VENTILADOR ELECTRICO TIPO COLUMNA O TORRE	112291580589	5/09/2012	Bueno	ACTIVO
28	BANCO DE MATERIALES	11	22	VENTILADOR ELECTRICO TIPO COLUMNA O TORRE	112291580515	2/12/2011	Regular	ACTIVO
29	BANCO DE MATERIALES	11	22	VENTILADOR ELECTRICO PARA PARED	112283660197	13/12/2013	Bueno	ACTIVO
30	BANCO DE MATERIALES	32	22	CAFETERA ELECTRICA	322207570148	11/09/2019	Bueno	ACTIVO
31	BANCO DE MATERIALES	32	22	HERVIDOR ELECTRICO	322250000143	11/09/2019	Bueno	ACTIVO
32	BANCO DE MATERIALES	32	22	HORNO MICROONDAS	322260610152	20/10/2015	Bueno	ACTIVO
33	BANCO DE MATERIALES	32	64	ALACENA DE MELAMINA	326404620002	6/10/2021	Bueno	ACTIVO
34	BANCO DE MATERIALES	32	64	REPOSTERO DE MELAMINA	326487120137	6/10/2021	Bueno	ACTIVO
35	BANCO DE MATERIALES	32	64	REPOSTERO DE MELAMINA	326487120001	16/04/2009	Regular	ACTIVO
36	BANCO DE MATERIALES	46	22	GRUPO ELECTROGENO	462265070004	11/03/2011	Bueno	ACTIVO
37	BANCO DE MATERIALES	46	22	EQUIPO DE ILUMINACION DE EMERGENCIA	462247850229	25/11/2011	Bueno	ACTIVO
38	BANCO DE MATERIALES	46	22	EQUIPO DE ILUMINACION DE EMERGENCIA	462247850245	19/12/2012	Regular	ACTIVO
39	BANCO DE MATERIALES	46	22	ESTABILIZADOR	462252150649	30/09/2004	Regular	ACTIVO
40	BANCO DE MATERIALES	46	22	EQUIPO DE ILUMINACION DE EMERGENCIA	462247850223	25/11/2011	Bueno	ACTIVO
41	BANCO DE MATERIALES	46	22	ESTABILIZADOR	462252150822	12/04/2007	Bueno	ACTIVO
42	BANCO DE MATERIALES	46	22	ESTABILIZADOR	462252150757	2/01/2006	Regular	ACTIVO
43	BANCO DE MATERIALES	46	22	ESTABILIZADOR	462252150636	28/11/2003	Regular	ACTIVO
44	BANCO DE MATERIALES	46	22	ESTABILIZADOR	462252150784	27/12/2006	Regular	ACTIVO
45	BANCO DE MATERIALES	46	22	ESTABILIZADOR	462252150769	2/01/2006	Regular	ACTIVO
46	BANCO DE MATERIALES	46	22	ESTABILIZADOR	462252150616	15/06/1999	Regular	ACTIVO
47	BANCO DE MATERIALES	53	64	COCHE METALICO PARA TRANSPORTE EN GENERAL	536434770014	27/07/2016	Bueno	ACTIVO
48	BANCO DE MATERIALES	53	64	COCHE METALICO PARA TRANSPORTE EN GENERAL	536434770015	27/07/2016	Bueno	ACTIVO
49	BANCO DE MATERIALES	60	22	TERMOMETRO INFRARROJO	602292810008	5/05/2020	Bueno	ACTIVO
50	BANCO DE MATERIALES	67	64	RACK (OTROS)	676454340145	6/10/2021	Bueno	ACTIVO
51	BANCO DE MATERIALES	67	64	RACK (OTROS)	676454340106	26/08/2010	Regular	ACTIVO
52	BANCO DE MATERIALES	67	64	RACK PARA RADIO, TV, LUCES Y TELECINE	676457820126	6/09/2013	Bueno	ACTIVO
53	BANCO DE MATERIALES	74	08	MONITOR LED	740880370466	3/03/2014	Bueno	ACTIVO
54	BANCO DE MATERIALES	74	08	MONITOR LED	740880371413	17/08/2015	Bueno	ACTIVO
55	BANCO DE MATERIALES	74	08	MONITOR LED	740880371419	17/08/2015	Bueno	ACTIVO
56	BANCO DE MATERIALES	74	08	MONITOR LED	740880372019	6/08/2019	Bueno	ACTIVO
57	BANCO DE MATERIALES	74	08	MONITOR LED	740880372271	26/11/2019	Bueno	ACTIVO
58	BANCO DE MATERIALES	74	08	MONITOR LED	740880372284	26/11/2019	Bueno	ACTIVO
59	BANCO DE MATERIALES	74	08	MONITOR LED	740880372335	26/11/2019	Bueno	ACTIVO
60	BANCO DE MATERIALES	74	08	MONITOR LED	740880373574	11/09/2020	Bueno	ACTIVO
61	BANCO DE MATERIALES	74	08	TECLADO - KEYBOARD	740895004760	27/03/2013	Bueno	ACTIVO
62	BANCO DE MATERIALES	74	08	TECLADO - KEYBOARD	740895005773	17/10/2014	Bueno	ACTIVO
63	BANCO DE MATERIALES	74	08	TECLADO - KEYBOARD	740895006379	17/08/2015	Bueno	ACTIVO
64	BANCO DE MATERIALES	74	08	TECLADO - KEYBOARD	740895007116	16/07/2019	Bueno	ACTIVO
65	BANCO DE MATERIALES	74	08	TECLADO - KEYBOARD	740895007178	31/12/2019	Bueno	ACTIVO
66	BANCO DE MATERIALES	74	08	TECLADO - KEYBOARD	740895007180	31/12/2019	Bueno	ACTIVO
67	BANCO DE MATERIALES	74	08	TECLADO - KEYBOARD	740895007287	31/12/2019	Bueno	ACTIVO
68	BANCO DE MATERIALES	74	08	TECLADO - KEYBOARD	740895007313	31/12/2019	Bueno	ACTIVO
69	BANCO DE MATERIALES	74	08	TECLADO - KEYBOARD	740895007839	17/09/2020	Bueno	ACTIVO
70	BANCO DE MATERIALES	74	08	UNIDAD CENTRAL DE PROCESO - CPU	740899504039	27/03/2013	Bueno	ACTIVO
71	BANCO DE MATERIALES	74	08	UNIDAD CENTRAL DE PROCESO - CPU	740899504804	17/10/2014	Bueno	ACTIVO
72	BANCO DE MATERIALES	74	08	UNIDAD CENTRAL DE PROCESO - CPU	740899505715	17/08/2015	Bueno	ACTIVO
73	BANCO DE MATERIALES	74	08	UNIDAD CENTRAL DE PROCESO - CPU	740899505733	17/08/2015	Bueno	ACTIVO
74	BANCO DE MATERIALES	74	08	UNIDAD CENTRAL DE PROCESO - CPU	740899506412	16/07/2019	Bueno	ACTIVO
75	BANCO DE MATERIALES	74	08	UNIDAD CENTRAL DE PROCESO - CPU	740899506476	31/12/2019	Bueno	ACTIVO
76	BANCO DE MATERIALES	74	08	UNIDAD CENTRAL DE PROCESO - CPU	740899506585	31/12/2019	Bueno	ACTIVO
77	BANCO DE MATERIALES	74	08	UNIDAD CENTRAL DE PROCESO - CPU	740899506612	31/12/2019	Bueno	ACTIVO
78	BANCO DE MATERIALES	74	08	UNIDAD CENTRAL DE PROCESO - CPU	740899507137	17/09/2020	Bueno	ACTIVO
79	BANCO DE MATERIALES	74	08	MONITOR LED	740880372299	26/11/2019	Bueno	ACTIVO
80	BANCO DE MATERIALES	74	08	UNIDAD CENTRAL DE PROCESO - CPU	740899505922	14/08/2015	Bueno	ACTIVO
81	BANCO DE MATERIALES	74	08	IMPRESORA LASER	740841000426	5/06/2005	Regular	ACTIVO
82	BANCO DE MATERIALES	74	08	IMPRESORA MATRIZ DE PUNTO	740845500254	28/05/2010	Regular	ACTIVO

Nº	Nombre del Local	Grupo [1]	Clase [2]	Denominación (Del SINABIP)	Código Patrimonial (Númerico)	Fechas de Adquisición	Estado [3]	Condición [4]
83	BANCO DE MATERIALES	74	08	TECLADO - KEYBOARD	740895004401	23/09/2011	Regular	ACTIVO
84	BANCO DE MATERIALES	74	08	UNIDAD CENTRAL DE PROCESO - CPU	740899503760	23/09/2011	Regular	ACTIVO
85	BANCO DE MATERIALES	74	08	UNIDAD CENTRAL DE PROCESO - CPU	740899503761	23/09/2011	Bueno	ACTIVO
86	BANCO DE MATERIALES	74	08	UNIDAD CENTRAL DE PROCESO - CPU	740899503762	23/09/2011	Regular	ACTIVO
87	BANCO DE MATERIALES	74	08	MONITOR LED	740880370525	17/10/2014	Regular	ACTIVO
88	BANCO DE MATERIALES	74	08	MONITOR PLANO	740881871605	27/03/2013	Bueno	ACTIVO
89	BANCO DE MATERIALES	74	08	TABLETA PAD	740894930023	7/05/2013	Bueno	ACTIVO
90	BANCO DE MATERIALES	74	08	TECLADO - KEYBOARD	740895005437	17/10/2014	Bueno	ACTIVO
91	BANCO DE MATERIALES	74	08	TECLADO - KEYBOARD	740895005991	17/10/2014	Regular	ACTIVO
92	BANCO DE MATERIALES	74	08	UNIDAD CENTRAL DE PROCESO - CPU	740899505694	17/08/2015	Bueno	ACTIVO
93	BANCO DE MATERIALES	74	08	UNIDAD CENTRAL DE PROCESO - CPU	740899505751	17/08/2015	Bueno	ACTIVO
94	BANCO DE MATERIALES	74	08	TECLADO - KEYBOARD	740895007196	31/12/2019	Bueno	ACTIVO
95	BANCO DE MATERIALES	74	08	UNIDAD CENTRAL DE PROCESO - CPU	740899506494	31/12/2019	Bueno	ACTIVO
96	BANCO DE MATERIALES	74	08	CAPTURADOR DE IMAGEN - SCANNER	740800500158	31/12/2015	Bueno	ACTIVO
97	BANCO DE MATERIALES	74	08	IMPRESORA LASER	740841000579	4/12/2013	Bueno	ACTIVO
98	BANCO DE MATERIALES	74	08	CAPTURADOR DE IMAGEN - SCANNER	740800500150	3/12/2014	Bueno	ACTIVO
99	BANCO DE MATERIALES	74	08	CAPTURADOR DE IMAGEN - SCANNER	740800500160	31/12/2015	Bueno	ACTIVO
100	BANCO DE MATERIALES	74	08	MONITOR LED	740880371783	31/12/2015	Bueno	ACTIVO
101	BANCO DE MATERIALES	74	08	MONITOR LED	740880373597	6/10/2021	Bueno	ACTIVO
102	BANCO DE MATERIALES	74	08	MONITOR LED	740880373626	6/10/2021	Bueno	ACTIVO
103	BANCO DE MATERIALES	74	08	TECLADO - KEYBOARD	740895004386	7/06/2011	Bueno	ACTIVO
104	BANCO DE MATERIALES	74	08	TECLADO - KEYBOARD	740895006558	14/08/2015	Bueno	ACTIVO
105	BANCO DE MATERIALES	74	08	TECLADO - KEYBOARD	740895008562	6/10/2021	Bueno	ACTIVO
106	BANCO DE MATERIALES	74	08	TECLADO - KEYBOARD	740895008563	6/10/2021	Bueno	ACTIVO
107	BANCO DE MATERIALES	74	08	UNIDAD CENTRAL DE PROCESO - CPU	740899505169	17/10/2014	Bueno	ACTIVO
108	BANCO DE MATERIALES	74	08	UNIDAD CENTRAL DE PROCESO - CPU	740899505866	14/08/2015	Bueno	ACTIVO
109	BANCO DE MATERIALES	74	08	UNIDAD CENTRAL DE PROCESO - CPU	740899507860	6/10/2021	Bueno	ACTIVO
110	BANCO DE MATERIALES	74	08	UNIDAD CENTRAL DE PROCESO - CPU	740899507873	6/10/2021	Bueno	ACTIVO
111	BANCO DE MATERIALES	74	08	CAPTURADOR DE IMAGEN - SCANNER	740800500159	31/12/2015	Bueno	ACTIVO
112	BANCO DE MATERIALES	74	08	CAPTURADOR DE IMAGEN - SCANNER	740800500161	31/12/2015	Bueno	ACTIVO
113	BANCO DE MATERIALES	74	08	IMPRESORA LASER	740841000695	31/12/2015	Bueno	ACTIVO
114	BANCO DE MATERIALES	74	08	MONITOR LED	740880371304	17/10/2014	Bueno	ACTIVO
115	BANCO DE MATERIALES	74	08	MONITOR LED	740880371735	14/08/2015	Bueno	ACTIVO
116	BANCO DE MATERIALES	74	08	MONITOR LED	740880372304	26/11/2019	Bueno	ACTIVO
117	BANCO DE MATERIALES	74	08	MONITOR LED	740880373593	6/10/2021	Bueno	ACTIVO
118	BANCO DE MATERIALES	74	08	MONITOR LED	740880373605	6/10/2021	Bueno	ACTIVO
119	BANCO DE MATERIALES	74	08	MONITOR LED	740880373607	6/10/2021	Bueno	ACTIVO
120	BANCO DE MATERIALES	74	08	MONITOR LED	740880373620	6/10/2021	Bueno	ACTIVO
121	BANCO DE MATERIALES	74	08	MONITOR LED	740880373621	6/10/2021	Bueno	ACTIVO
122	BANCO DE MATERIALES	74	08	MONITOR LED	740880373622	6/10/2021	Bueno	ACTIVO
123	BANCO DE MATERIALES	74	08	MONITOR LED	740880373625	6/10/2021	Bueno	ACTIVO
124	BANCO DE MATERIALES	74	08	MONITOR PLANO	740881871472	27/03/2013	Bueno	ACTIVO
125	BANCO DE MATERIALES	74	08	TECLADO - KEYBOARD	740895004504	27/03/2013	Bueno	ACTIVO
126	BANCO DE MATERIALES	74	08	TECLADO - KEYBOARD	740895005066	6/12/2013	Bueno	ACTIVO
127	BANCO DE MATERIALES	74	08	TECLADO - KEYBOARD	740895008553	6/10/2021	Bueno	ACTIVO
128	BANCO DE MATERIALES	74	08	TECLADO - KEYBOARD	740895008554	6/10/2021	Bueno	ACTIVO
129	BANCO DE MATERIALES	74	08	TECLADO - KEYBOARD	740895008556	6/10/2021	Bueno	ACTIVO
130	BANCO DE MATERIALES	74	08	TECLADO - KEYBOARD	740895008557	6/10/2021	Bueno	ACTIVO
131	BANCO DE MATERIALES	74	08	TECLADO - KEYBOARD	740895008559	6/10/2021	Bueno	ACTIVO
132	BANCO DE MATERIALES	74	08	TECLADO - KEYBOARD	740895008560	6/10/2021	Bueno	ACTIVO
133	BANCO DE MATERIALES	74	08	TECLADO - KEYBOARD	740895008561	6/10/2021	Bueno	ACTIVO
134	BANCO DE MATERIALES	74	08	UNIDAD CENTRAL DE PROCESO - CPU	740899505800	14/08/2015	Bueno	ACTIVO
135	BANCO DE MATERIALES	74	08	UNIDAD CENTRAL DE PROCESO - CPU	740899505874	14/08/2015	Bueno	ACTIVO
136	BANCO DE MATERIALES	74	08	UNIDAD CENTRAL DE PROCESO - CPU	740899507841	6/10/2021	Bueno	ACTIVO
137	BANCO DE MATERIALES	74	08	UNIDAD CENTRAL DE PROCESO - CPU	740899507842	6/10/2021	Bueno	ACTIVO
138	BANCO DE MATERIALES	74	08	UNIDAD CENTRAL DE PROCESO - CPU	740899507846	6/10/2021	Bueno	ACTIVO
139	BANCO DE MATERIALES	74	08	UNIDAD CENTRAL DE PROCESO - CPU	740899507854	6/10/2021	Bueno	ACTIVO
140	BANCO DE MATERIALES	74	08	UNIDAD CENTRAL DE PROCESO - CPU	740899507858	6/10/2021	Bueno	ACTIVO
141	BANCO DE MATERIALES	74	08	UNIDAD CENTRAL DE PROCESO - CPU	740899507863	6/10/2021	Bueno	ACTIVO
142	BANCO DE MATERIALES	74	08	UNIDAD CENTRAL DE PROCESO - CPU	740899507870	6/10/2021	Bueno	ACTIVO
143	BANCO DE MATERIALES	74	08	MONITOR LED	740880370757	17/10/2014	Bueno	ACTIVO
144	BANCO DE MATERIALES	74	08	IMPRESORA LASER	740841000694	31/12/2015	Bueno	ACTIVO
145	BANCO DE MATERIALES	74	08	MONITOR PLANO	740881871468	27/03/2013	Bueno	ACTIVO
146	BANCO DE MATERIALES	74	08	TECLADO - KEYBOARD	740895004521	27/03/2013	Bueno	ACTIVO
147	BANCO DE MATERIALES	74	08	UNIDAD CENTRAL DE PROCESO - CPU	740899503507	7/04/2006	Regular	ACTIVO
148	BANCO DE MATERIALES	74	08	IMPRESORA LASER	740841000580	4/12/2013	Bueno	ACTIVO
149	BANCO DE MATERIALES	74	08	MONITOR LED	740880373615	6/10/2021	Bueno	ACTIVO
150	BANCO DE MATERIALES	74	08	TECLADO - KEYBOARD	740895006566	14/08/2015	Bueno	ACTIVO
151	BANCO DE MATERIALES	74	08	TECLADO - KEYBOARD	740895008564	6/10/2021	Bueno	ACTIVO
152	BANCO DE MATERIALES	74	08	UNIDAD CENTRAL DE PROCESO - CPU	740899507862	6/10/2021	Bueno	ACTIVO
153	BANCO DE MATERIALES	74	08	COMPUTADORA PERSONAL PORTATIL	740805000188	7/01/2013	Bueno	ACTIVO
154	BANCO DE MATERIALES	74	08	COMPUTADORA PERSONAL PORTATIL	740805000200	7/01/2013	Bueno	ACTIVO
155	BANCO DE MATERIALES	74	08	COMPUTADORA PERSONAL PORTATIL	740805000301	11/03/2014	Bueno	ACTIVO
156	BANCO DE MATERIALES	74	08	COMPUTADORA PERSONAL PORTATIL	740805001081	6/10/2021	Bueno	ACTIVO
157	BANCO DE MATERIALES	74	08	COMPUTADORA PERSONAL PORTATIL	740805001082	6/10/2021	Bueno	ACTIVO
158	BANCO DE MATERIALES	74	08	COMPUTADORA PERSONAL PORTATIL	740805001083	6/10/2021	Bueno	ACTIVO
159	BANCO DE MATERIALES	74	08	COMPUTADORA PERSONAL PORTATIL	740805001090	6/10/2021	Bueno	ACTIVO
160	BANCO DE MATERIALES	74	08	COMPUTADORA PERSONAL PORTATIL	740805001103	6/10/2021	Bueno	ACTIVO
161	BANCO DE MATERIALES	74	08	DISCO DURO EXTERNO	740818500199	6/10/2021	Bueno	ACTIVO
162	BANCO DE MATERIALES	74	08	DISCO DURO EXTERNO	740818500200	6/10/2021	Bueno	ACTIVO
163	BANCO DE MATERIALES	74	08	DISCO DURO EXTERNO	740818500201	6/10/2021	Bueno	ACTIVO
164	BANCO DE MATERIALES	74	08	DISCO DURO EXTERNO	740818500202	6/10/2021	Bueno	ACTIVO
165	BANCO DE MATERIALES	74	08	DISCO DURO EXTERNO	740818500203	6/10/2021	Bueno	ACTIVO
166	BANCO DE MATERIALES	74	08	LECTORA DE TARJETA INTELIGENTE	740870950069	6/10/2021	Bueno	ACTIVO
167	BANCO DE MATERIALES	74	08	LECTORA DE TARJETA INTELIGENTE	740870950070	6/10/2021	Bueno	ACTIVO
168	BANCO DE MATERIALES	74	08	LECTORA DE TARJETA INTELIGENTE	740870950071	6/10/2021	Bueno	ACTIVO
169	BANCO DE MATERIALES	74	08	LECTORA DE TARJETA INTELIGENTE	740870950073	6/10/2021	Bueno	ACTIVO
170	BANCO DE MATERIALES	74	08	LECTORA DE TARJETA INTELIGENTE	740870950074	6/10/2021	Bueno	ACTIVO
171	BANCO DE MATERIALES	74	08	LECTORA DE TARJETA INTELIGENTE	740870950075	6/10/2021	Bueno	ACTIVO
172	BANCO DE MATERIALES	74	08	LECTORA DE TARJETA INTELIGENTE	740870950076	6/10/2021	Bueno	ACTIVO
173	BANCO DE MATERIALES	74	08	LECTORA DE TARJETA INTELIGENTE	740870950077	6/10/2021	Bueno	ACTIVO

Nº	Nombre del Local	Grupo [1]	Clase [2]	Denominación (Del SINABIP)	Código Patrimonial (Númerico)	Fechas de Adquisición	Estado [3]	Condición [4]
174	BANCO DE MATERIALES	74	08	LECTORA DE TARJETA INTELIGENTE	740870950078	6/10/2021	Bueno	ACTIVO
175	BANCO DE MATERIALES	74	08	LECTORA DE TARJETA INTELIGENTE	740870950079	6/10/2021	Bueno	ACTIVO
176	BANCO DE MATERIALES	74	08	LECTORA DE TARJETA INTELIGENTE	740870950080	6/10/2021	Bueno	ACTIVO
177	BANCO DE MATERIALES	74	08	LECTORA DE TARJETA INTELIGENTE	740870950081	6/10/2021	Bueno	ACTIVO
178	BANCO DE MATERIALES	74	08	LECTORA DE TARJETA INTELIGENTE	740870950085	6/10/2021	Bueno	ACTIVO
179	BANCO DE MATERIALES	74	08	LECTORA DE TARJETA INTELIGENTE	740870950087	6/10/2021	Bueno	ACTIVO
180	BANCO DE MATERIALES	74	08	LECTORA DE TARJETA INTELIGENTE	740870950090	6/10/2021	Bueno	ACTIVO
181	BANCO DE MATERIALES	74	08	MONITOR LED	740880371632	14/08/2015	Bueno	ACTIVO
182	BANCO DE MATERIALES	74	08	MONITOR LED	740880373601	6/10/2021	Bueno	ACTIVO
183	BANCO DE MATERIALES	74	08	MONITOR LED	740880373602	6/10/2021	Bueno	ACTIVO
184	BANCO DE MATERIALES	74	08	MONITOR LED	740880373606	6/10/2021	Bueno	ACTIVO
185	BANCO DE MATERIALES	74	08	MONITOR LED	740880373610	6/10/2021	Bueno	ACTIVO
186	BANCO DE MATERIALES	74	08	MONITOR LED	740880373616	6/10/2021	Bueno	ACTIVO
187	BANCO DE MATERIALES	74	08	MONITOR LED	740880373637	6/10/2021	Bueno	ACTIVO
188	BANCO DE MATERIALES	74	08	MONITOR LED	740880373640	6/10/2021	Bueno	ACTIVO
189	BANCO DE MATERIALES	74	08	MONITOR LED	740880373641	6/10/2021	Bueno	ACTIVO
190	BANCO DE MATERIALES	74	08	MONITOR LED	740880373648	6/10/2021	Bueno	ACTIVO
191	BANCO DE MATERIALES	74	08	TECLADO - KEYBOARD	740895005933	17/10/2014	Bueno	ACTIVO
192	BANCO DE MATERIALES	74	08	TECLADO - KEYBOARD	740895008555	6/10/2021	Bueno	ACTIVO
193	BANCO DE MATERIALES	74	08	TECLADO - KEYBOARD	740895008577	6/10/2021	Bueno	ACTIVO
194	BANCO DE MATERIALES	74	08	TECLADO - KEYBOARD	740895008578	6/10/2021	Bueno	ACTIVO
195	BANCO DE MATERIALES	74	08	TECLADO - KEYBOARD	740895008579	6/10/2021	Bueno	ACTIVO
196	BANCO DE MATERIALES	74	08	TECLADO - KEYBOARD	740895008580	6/10/2021	Bueno	ACTIVO
197	BANCO DE MATERIALES	74	08	TECLADO - KEYBOARD	740895008586	6/10/2021	Bueno	ACTIVO
198	BANCO DE MATERIALES	74	08	TECLADO - KEYBOARD	740895008587	6/10/2021	Bueno	ACTIVO
199	BANCO DE MATERIALES	74	08	TECLADO - KEYBOARD	740895008588	6/10/2021	Bueno	ACTIVO
200	BANCO DE MATERIALES	74	08	TECLADO - KEYBOARD	740895008590	6/10/2021	Bueno	ACTIVO
201	BANCO DE MATERIALES	74	08	TECLADO - KEYBOARD	740895008612	6/10/2021	Bueno	ACTIVO
202	BANCO DE MATERIALES	74	08	UNIDAD CENTRAL DE PROCESO - CPU	740899505241	17/10/2014	Bueno	ACTIVO
203	BANCO DE MATERIALES	74	08	UNIDAD CENTRAL DE PROCESO - CPU	740899507845	6/10/2021	Bueno	ACTIVO
204	BANCO DE MATERIALES	74	08	UNIDAD CENTRAL DE PROCESO - CPU	740899507849	6/10/2021	Bueno	ACTIVO
205	BANCO DE MATERIALES	74	08	UNIDAD CENTRAL DE PROCESO - CPU	740899507852	6/10/2021	Bueno	ACTIVO
206	BANCO DE MATERIALES	74	08	UNIDAD CENTRAL DE PROCESO - CPU	740899507874	6/10/2021	Bueno	ACTIVO
207	BANCO DE MATERIALES	74	08	UNIDAD CENTRAL DE PROCESO - CPU	740899507878	6/10/2021	Bueno	ACTIVO
208	BANCO DE MATERIALES	74	08	UNIDAD CENTRAL DE PROCESO - CPU	740899507882	6/10/2021	Bueno	ACTIVO
209	BANCO DE MATERIALES	74	08	UNIDAD CENTRAL DE PROCESO - CPU	740899507888	6/10/2021	Bueno	ACTIVO
210	BANCO DE MATERIALES	74	08	UNIDAD CENTRAL DE PROCESO - CPU	740899507898	6/10/2021	Bueno	ACTIVO
211	BANCO DE MATERIALES	74	08	UNIDAD CENTRAL DE PROCESO - CPU	740899507907	6/10/2021	Bueno	ACTIVO
212	BANCO DE MATERIALES	74	08	IMPRESORA LASER	740841000578	4/12/2013	Bueno	ACTIVO
213	BANCO DE MATERIALES	74	08	MONITOR LED	740880373623	6/10/2021	Bueno	ACTIVO
214	BANCO DE MATERIALES	74	08	TECLADO - KEYBOARD	740895008552	6/10/2021	Bueno	ACTIVO
215	BANCO DE MATERIALES	74	08	UNIDAD CENTRAL DE PROCESO - CPU	740899507840	6/10/2021	Bueno	ACTIVO
216	BANCO DE MATERIALES	74	08	COMPUTADORA PERSONAL PORTATIL	740805001102	6/10/2021	Bueno	ACTIVO
217	BANCO DE MATERIALES	74	08	MONITOR LED	740880370598	17/10/2014	Bueno	ACTIVO
218	BANCO DE MATERIALES	74	08	MONITOR LED	740880370816	17/10/2014	Bueno	ACTIVO
219	BANCO DE MATERIALES	74	08	MONITOR LED	740880372242	26/11/2019	Bueno	ACTIVO
220	BANCO DE MATERIALES	74	08	MONITOR LED	740880372329	26/11/2019	Bueno	ACTIVO
221	BANCO DE MATERIALES	74	08	MONITOR LED	740880372331	26/11/2019	Bueno	ACTIVO
222	BANCO DE MATERIALES	74	08	MONITOR LED	740880372342	26/11/2019	Bueno	ACTIVO
223	BANCO DE MATERIALES	74	08	MONITOR LED	740880373588	6/10/2021	Bueno	ACTIVO
224	BANCO DE MATERIALES	74	08	MONITOR LED	740880373599	6/10/2021	Bueno	ACTIVO
225	BANCO DE MATERIALES	74	08	MONITOR LED	740880373612	6/10/2021	Bueno	ACTIVO
226	BANCO DE MATERIALES	74	08	MONITOR LED	740880373614	6/10/2021	Bueno	ACTIVO
227	BANCO DE MATERIALES	74	08	TECLADO - KEYBOARD	740895005868	17/10/2014	Bueno	ACTIVO
228	BANCO DE MATERIALES	74	08	TECLADO - KEYBOARD	740895007167	31/12/2019	Bueno	ACTIVO
229	BANCO DE MATERIALES	74	08	TECLADO - KEYBOARD	740895007195	31/12/2019	Bueno	ACTIVO
230	BANCO DE MATERIALES	74	08	TECLADO - KEYBOARD	740895007201	31/12/2019	Bueno	ACTIVO
231	BANCO DE MATERIALES	74	08	TECLADO - KEYBOARD	740895007214	31/12/2019	Bueno	ACTIVO
232	BANCO DE MATERIALES	74	08	TECLADO - KEYBOARD	740895007215	31/12/2019	Bueno	ACTIVO
233	BANCO DE MATERIALES	74	08	TECLADO - KEYBOARD	740895008544	6/10/2021	Bueno	ACTIVO
234	BANCO DE MATERIALES	74	08	TECLADO - KEYBOARD	740895008545	6/10/2021	Bueno	ACTIVO
235	BANCO DE MATERIALES	74	08	TECLADO - KEYBOARD	740895008546	6/10/2021	Bueno	ACTIVO
236	BANCO DE MATERIALES	74	08	TECLADO - KEYBOARD	740895008547	6/10/2021	Bueno	ACTIVO
237	BANCO DE MATERIALES	74	08	UNIDAD CENTRAL DE PROCESO - CPU	740899505267	17/10/2014	Bueno	ACTIVO
238	BANCO DE MATERIALES	74	08	UNIDAD CENTRAL DE PROCESO - CPU	740899506465	31/12/2019	Bueno	ACTIVO
239	BANCO DE MATERIALES	74	08	UNIDAD CENTRAL DE PROCESO - CPU	740899506493	31/12/2019	Bueno	ACTIVO
240	BANCO DE MATERIALES	74	08	UNIDAD CENTRAL DE PROCESO - CPU	740899506499	31/12/2019	Bueno	ACTIVO
241	BANCO DE MATERIALES	74	08	UNIDAD CENTRAL DE PROCESO - CPU	740899506512	31/12/2019	Bueno	ACTIVO
242	BANCO DE MATERIALES	74	08	UNIDAD CENTRAL DE PROCESO - CPU	740899506513	31/12/2019	Bueno	ACTIVO
243	BANCO DE MATERIALES	74	08	UNIDAD CENTRAL DE PROCESO - CPU	740899507857	6/10/2021	Bueno	ACTIVO
244	BANCO DE MATERIALES	74	08	UNIDAD CENTRAL DE PROCESO - CPU	740899507867	6/10/2021	Bueno	ACTIVO
245	BANCO DE MATERIALES	74	08	UNIDAD CENTRAL DE PROCESO - CPU	740899507868	6/10/2021	Bueno	ACTIVO
246	BANCO DE MATERIALES	74	08	UNIDAD CENTRAL DE PROCESO - CPU	740899507877	6/10/2021	Bueno	ACTIVO
247	BANCO DE MATERIALES	74	08	MONITOR LED	740880372252	26/11/2019	Bueno	ACTIVO
248	BANCO DE MATERIALES	74	08	TECLADO - KEYBOARD	740895007210	31/12/2019	Bueno	ACTIVO
249	BANCO DE MATERIALES	74	08	UNIDAD CENTRAL DE PROCESO - CPU	740899506508	31/12/2019	Bueno	ACTIVO
250	BANCO DE MATERIALES	74	08	COMPUTADORA PERSONAL PORTATIL	740805000300	11/03/2014	Bueno	ACTIVO
251	BANCO DE MATERIALES	74	08	COMPUTADORA PERSONAL PORTATIL	740805000302	11/03/2014	Bueno	ACTIVO
252	BANCO DE MATERIALES	74	08	COMPUTADORA PERSONAL PORTATIL	740805000644	13/10/2020	Bueno	ACTIVO
253	BANCO DE MATERIALES	74	08	COMPUTADORA PERSONAL PORTATIL	740805001033	16/10/2020	Bueno	ACTIVO
254	BANCO DE MATERIALES	74	08	COMPUTADORA PERSONAL PORTATIL	740805001104	6/10/2021	Bueno	ACTIVO
255	BANCO DE MATERIALES	74	08	IMPRESORA LASER	740841000687	24/03/2015	Bueno	ACTIVO
256	BANCO DE MATERIALES	74	08	IMPRESORA LASER	740841000693	31/12/2015	Bueno	ACTIVO
257	BANCO DE MATERIALES	74	08	MONITOR LED	740880370223	12/07/2013	Bueno	ACTIVO
258	BANCO DE MATERIALES	74	08	MONITOR LED	740880370409	3/03/2014	Bueno	ACTIVO
259	BANCO DE MATERIALES	74	08	MONITOR LED	740880370760	17/10/2014	Bueno	ACTIVO
260	BANCO DE MATERIALES	74	08	MONITOR LED	740880371693	14/08/2015	Bueno	ACTIVO
261	BANCO DE MATERIALES	74	08	MONITOR PLANO	740881871466	27/03/2013	Bueno	ACTIVO
262	BANCO DE MATERIALES	74	08	MONITOR PLANO	740881871467	27/03/2013	Bueno	ACTIVO
263	BANCO DE MATERIALES	74	08	MONITOR PLANO	740881871474	27/03/2013	Bueno	ACTIVO
264	BANCO DE MATERIALES	74	08	TECLADO - KEYBOARD	740895002832	24/12/2008	Bueno	ACTIVO

N°	Nombre del Local	Grupo [1]	Clase [2]	Denominación (Del SINABIP)	Código Patrimonial (Númerico)	Fechas de Adquisición	Estado [3]	Condición [4]
265	BANCO DE MATERIALES	74	08	TECLADO - KEYBOARD	740895003917	31/12/2009	Bueno	ACTIVO
266	BANCO DE MATERIALES	74	08	TECLADO - KEYBOARD	740895004171	20/07/2010	Regular	ACTIVO
267	BANCO DE MATERIALES	74	08	TECLADO - KEYBOARD	740895004520	27/03/2013	Bueno	ACTIVO
268	BANCO DE MATERIALES	74	08	TECLADO - KEYBOARD	740895005067	6/12/2013	Bueno	ACTIVO
269	BANCO DE MATERIALES	74	08	TECLADO - KEYBOARD	740895005070	6/12/2013	Bueno	ACTIVO
270	BANCO DE MATERIALES	74	08	TECLADO - KEYBOARD	740895005212	26/12/2013	Bueno	ACTIVO
271	BANCO DE MATERIALES	74	08	TECLADO - KEYBOARD	740895005860	17/10/2014	Bueno	ACTIVO
272	BANCO DE MATERIALES	74	08	TECLADO - KEYBOARD	740895005861	17/10/2014	Bueno	ACTIVO
273	BANCO DE MATERIALES	74	08	TECLADO - KEYBOARD	740895005957	17/10/2014	Bueno	ACTIVO
274	BANCO DE MATERIALES	74	08	TECLADO - KEYBOARD	740895006492	14/08/2015	Bueno	ACTIVO
275	BANCO DE MATERIALES	74	08	UNIDAD CENTRAL DE PROCESO - CPU	740899503831	27/03/2013	Bueno	ACTIVO
276	BANCO DE MATERIALES	74	08	UNIDAD CENTRAL DE PROCESO - CPU	740899503833	27/03/2013	Bueno	ACTIVO
277	BANCO DE MATERIALES	74	08	UNIDAD CENTRAL DE PROCESO - CPU	740899503836	27/03/2013	Bueno	ACTIVO
278	BANCO DE MATERIALES	74	08	UNIDAD CENTRAL DE PROCESO - CPU	740899503846	27/03/2013	Bueno	ACTIVO
279	BANCO DE MATERIALES	74	08	UNIDAD CENTRAL DE PROCESO - CPU	740899503848	27/03/2013	Bueno	ACTIVO
280	BANCO DE MATERIALES	74	08	UNIDAD CENTRAL DE PROCESO - CPU	740899504480	6/12/2013	Bueno	ACTIVO
281	BANCO DE MATERIALES	74	08	UNIDAD CENTRAL DE PROCESO - CPU	740899504483	6/12/2013	Bueno	ACTIVO
282	BANCO DE MATERIALES	74	08	UNIDAD CENTRAL DE PROCESO - CPU	740899504485	6/12/2013	Bueno	ACTIVO
283	BANCO DE MATERIALES	74	08	UNIDAD CENTRAL DE PROCESO - CPU	740899505187	17/10/2014	Bueno	ACTIVO
284	BANCO DE MATERIALES	74	08	MONITOR LED	740880373600	6/10/2021	Bueno	ACTIVO
285	BANCO DE MATERIALES	74	08	TECLADO - KEYBOARD	740895004515	27/03/2013	Bueno	ACTIVO
286	BANCO DE MATERIALES	74	08	UNIDAD CENTRAL DE PROCESO - CPU	740899507851	6/10/2021	Bueno	ACTIVO
287	BANCO DE MATERIALES	74	08	IMPRESORA LASER	740841000692	31/12/2015	Bueno	ACTIVO
288	BANCO DE MATERIALES	74	08	MONITOR LED	740880373592	6/10/2021	Bueno	ACTIVO
289	BANCO DE MATERIALES	74	08	MONITOR LED	740880373613	6/10/2021	Bueno	ACTIVO
290	BANCO DE MATERIALES	74	08	MONITOR LED	740880373617	6/10/2021	Bueno	ACTIVO
291	BANCO DE MATERIALES	74	08	MONITOR LED	740880373624	6/10/2021	Bueno	ACTIVO
292	BANCO DE MATERIALES	74	08	TECLADO - KEYBOARD	740895008548	6/10/2021	Bueno	ACTIVO
293	BANCO DE MATERIALES	74	08	TECLADO - KEYBOARD	740895008549	6/10/2021	Bueno	ACTIVO
294	BANCO DE MATERIALES	74	08	TECLADO - KEYBOARD	740895008550	6/10/2021	Bueno	ACTIVO
295	BANCO DE MATERIALES	74	08	TECLADO - KEYBOARD	740895008551	6/10/2021	Bueno	ACTIVO
296	BANCO DE MATERIALES	74	08	UNIDAD CENTRAL DE PROCESO - CPU	740899507850	6/10/2021	Bueno	ACTIVO
297	BANCO DE MATERIALES	74	08	UNIDAD CENTRAL DE PROCESO - CPU	740899507871	6/10/2021	Bueno	ACTIVO
298	BANCO DE MATERIALES	74	08	UNIDAD CENTRAL DE PROCESO - CPU	740899507875	6/10/2021	Bueno	ACTIVO
299	BANCO DE MATERIALES	74	08	UNIDAD CENTRAL DE PROCESO - CPU	740899507876	6/10/2021	Bueno	ACTIVO
300	BANCO DE MATERIALES	74	08	MONITOR LED	740880373618	6/10/2021	Bueno	ACTIVO
301	BANCO DE MATERIALES	74	08	MONITOR LED	740880373619	6/10/2021	Bueno	ACTIVO
302	BANCO DE MATERIALES	74	08	TECLADO - KEYBOARD	740895008542	6/10/2021	Bueno	ACTIVO
303	BANCO DE MATERIALES	74	08	TECLADO - KEYBOARD	740895008543	6/10/2021	Bueno	ACTIVO
304	BANCO DE MATERIALES	74	08	UNIDAD CENTRAL DE PROCESO - CPU	740899507844	6/10/2021	Bueno	ACTIVO
305	BANCO DE MATERIALES	74	08	UNIDAD CENTRAL DE PROCESO - CPU	740899507847	6/10/2021	Bueno	ACTIVO
306	BANCO DE MATERIALES	74	22	SURTIDOR DE AGUA ELECTRICO - DISPENSADOR ELECTRICO	742299890165	11/06/2013	Bueno	ACTIVO
307	BANCO DE MATERIALES	74	22	EQUIPO MULTIFUNCIONAL COPIADORA IMPRESORA SCANNER Y/O FAX	742223580008	13/03/2009	Bueno	ACTIVO
308	BANCO DE MATERIALES	74	22	SURTIDOR DE AGUA ELECTRICO - DISPENSADOR ELECTRICO	742299890167	24/09/2013	Bueno	ACTIVO
309	BANCO DE MATERIALES	74	22	RELOJ MARCADOR FECHADOR ELECTRONICO	742294150034	19/04/2013	Bueno	ACTIVO
310	BANCO DE MATERIALES	74	22	GUILLOTINA	742229930066	15/12/1998	Regular	ACTIVO
311	BANCO DE MATERIALES	74	22	MAQUINA ANILLADORA PERFORADORA	742232610060	30/11/1993	Regular	ACTIVO
312	BANCO DE MATERIALES	74	22	SURTIDOR DE AGUA ELECTRICO - DISPENSADOR ELECTRICO	742299890079	18/08/2009	Regular	ACTIVO
313	BANCO DE MATERIALES	74	22	RELOJ DE PARED	742291470071	18/11/2015	Bueno	ACTIVO
314	BANCO DE MATERIALES	74	64	ARMARIO DE MELAMINA	746406260173	6/09/2013	Bueno	ACTIVO
315	BANCO DE MATERIALES	74	64	ARMARIO DE MELAMINA	746406260175	6/09/2013	Bueno	ACTIVO
316	BANCO DE MATERIALES	74	64	ARMARIO DE MELAMINA	746406260176	6/09/2013	Bueno	ACTIVO
317	BANCO DE MATERIALES	74	64	ARMARIO DE MELAMINA	746406260177	6/09/2013	Bueno	ACTIVO
318	BANCO DE MATERIALES	74	64	ARMARIO DE MELAMINA	746406260178	6/09/2013	Bueno	ACTIVO
319	BANCO DE MATERIALES	74	64	ARMARIO DE MELAMINA	746406260179	6/09/2013	Bueno	ACTIVO
320	BANCO DE MATERIALES	74	64	ARMARIO DE MELAMINA	746406260180	6/09/2013	Bueno	ACTIVO
321	BANCO DE MATERIALES	74	64	ARMARIO DE MELAMINA	746406260285	31/12/2015	Bueno	ACTIVO
322	BANCO DE MATERIALES	74	64	CREDENZA DE MELAMINA	746432710038	25/10/2011	Regular	ACTIVO
323	BANCO DE MATERIALES	74	64	ESCRITORIO DE MELAMINA	746437450669	17/02/2012	Bueno	ACTIVO
324	BANCO DE MATERIALES	74	64	ESCRITORIO DE MELAMINA	746437450932	10/05/2013	Bueno	ACTIVO
325	BANCO DE MATERIALES	74	64	ESCRITORIO DE MELAMINA	746437451766	24/06/2015	Bueno	ACTIVO
326	BANCO DE MATERIALES	74	64	ESCRITORIO DE MELAMINA	746437451774	24/06/2015	Bueno	ACTIVO
327	BANCO DE MATERIALES	74	64	ESCRITORIO DE METAL Y MELAMINA	746438810001	30/12/2004	Regular	ACTIVO
328	BANCO DE MATERIALES	74	64	ESCRITORIO DE METAL Y MELAMINA	746438810120	27/12/2013	Bueno	ACTIVO
329	BANCO DE MATERIALES	74	64	ESTANTE DE MELAMINA	746441520948	20/07/2016	Bueno	ACTIVO
330	BANCO DE MATERIALES	74	64	GABINETE DE MELAMINA	746444820105	1/12/2011	Bueno	ACTIVO
331	BANCO DE MATERIALES	74	64	MESA DE MELAMINA	746450560084	15/03/2004	Regular	ACTIVO
332	BANCO DE MATERIALES	74	64	MODULO DE MADERA PARA MICROCOMPUTADORA	746460850442	15/03/2004	Regular	ACTIVO
333	BANCO DE MATERIALES	74	64	SILLA GIRATORIA DE METAL	746483902430	31/12/2015	Bueno	ACTIVO
334	BANCO DE MATERIALES	74	64	SILLA GIRATORIA DE METAL	746483902916	28/02/2020	Bueno	ACTIVO
335	BANCO DE MATERIALES	74	64	SILLA GIRATORIA DE METAL	746483902918	28/02/2020	Bueno	ACTIVO
336	BANCO DE MATERIALES	74	64	SILLA GIRATORIA DE METAL	746483902919	28/02/2020	Bueno	ACTIVO
337	BANCO DE MATERIALES	74	64	SILLA GIRATORIA DE METAL	746483902920	28/02/2020	Bueno	ACTIVO
338	BANCO DE MATERIALES	74	64	SILLA GIRATORIA DE METAL	746483902921	28/02/2020	Bueno	ACTIVO
339	BANCO DE MATERIALES	74	64	SILLA GIRATORIA DE METAL	746483902922	28/02/2020	Bueno	ACTIVO
340	BANCO DE MATERIALES	74	64	SILLON GIRATORIO DE METAL	746489333456	22/06/2013	Bueno	ACTIVO
341	BANCO DE MATERIALES	74	64	SOFA DE METAL	746490680013	9/10/1992	Regular	ACTIVO
342	BANCO DE MATERIALES	74	64	ESTANTE DE MELAMINA	746441520106	6/11/2008	Regular	ACTIVO
343	BANCO DE MATERIALES	74	64	MESA DE REUNIONES	746452030116	6/09/2013	Bueno	ACTIVO
344	BANCO DE MATERIALES	74	64	PERCHERO DE MADERA (MAYOR A 1/4 UIT)	746471020065	7/06/2006	Regular	ACTIVO
345	BANCO DE MATERIALES	74	64	PIZARRA ACRILICA	746473050139	15/03/2004	Regular	ACTIVO
346	BANCO DE MATERIALES	74	64	SILLA FIJA DE METAL	746481872030	11/09/2013	Bueno	ACTIVO
347	BANCO DE MATERIALES	74	64	SILLA FIJA DE METAL	746481872034	11/09/2013	Bueno	ACTIVO
348	BANCO DE MATERIALES	74	64	SILLA FIJA DE METAL	746481872044	11/09/2013	Bueno	ACTIVO
349	BANCO DE MATERIALES	74	64	SILLA FIJA DE METAL	746481872048	2/08/2013	Bueno	ACTIVO
350	BANCO DE MATERIALES	74	64	SILLA GIRATORIA DE METAL	746483902917	28/02/2020	Bueno	ACTIVO
351	BANCO DE MATERIALES	74	64	ESTANTE DE MELAMINA	746441520985	9/05/2018	Bueno	ACTIVO
352	BANCO DE MATERIALES	74	64	SILLA GIRATORIA DE METAL	746483902200	24/06/2015	Bueno	ACTIVO
353	BANCO DE MATERIALES	74	64	ESCRITORIO DE MELAMINA	746437452528	6/10/2021	Bueno	ACTIVO
354	BANCO DE MATERIALES	74	64	ESCRITORIO DE MELAMINA	746437452529	6/10/2021	Bueno	ACTIVO

Nº	Nombre del Local	Grupo [1]	Clase [2]	Denominación (Del SINABIP)	Código Patrimonial (Númerico)	Fechas de Adquisición	Estado [3]	Condición [4]
355	BANCO DE MATERIALES	74	64	ESTANTE DE MELAMINA	746441521014	6/10/2021	Bueno	ACTIVO
356	BANCO DE MATERIALES	74	64	ESTANTE DE MELAMINA	746441521015	6/10/2021	Bueno	ACTIVO
357	BANCO DE MATERIALES	74	64	ESTANTE DE MELAMINA	746441521016	6/10/2021	Bueno	ACTIVO
358	BANCO DE MATERIALES	74	64	ESTANTE DE MELAMINA	746441521017	6/10/2021	Bueno	ACTIVO
359	BANCO DE MATERIALES	74	64	ESTANTE DE MELAMINA	746441521018	6/10/2021	Bueno	ACTIVO
360	BANCO DE MATERIALES	74	64	ESTANTE DE MELAMINA	746441521019	6/10/2021	Bueno	ACTIVO
361	BANCO DE MATERIALES	74	64	ESTANTE DE MELAMINA	746441521020	6/10/2021	Bueno	ACTIVO
362	BANCO DE MATERIALES	74	64	ESTANTE DE MELAMINA	746441521021	6/10/2021	Bueno	ACTIVO
363	BANCO DE MATERIALES	74	64	ESTANTE DE MELAMINA	746441521022	6/10/2021	Bueno	ACTIVO
364	BANCO DE MATERIALES	74	64	ESTANTE DE MELAMINA	746441521023	6/10/2021	Bueno	ACTIVO
365	BANCO DE MATERIALES	74	64	ESTANTE DE MELAMINA	746441521024	6/10/2021	Bueno	ACTIVO
366	BANCO DE MATERIALES	74	64	SILLA FIJA DE METAL	746481873138	6/10/2021	Bueno	ACTIVO
367	BANCO DE MATERIALES	74	64	SILLA FIJA DE METAL	746481873139	6/10/2021	Bueno	ACTIVO
368	BANCO DE MATERIALES	74	64	SILLA FIJA DE METAL	746481873140	6/10/2021	Bueno	ACTIVO
369	BANCO DE MATERIALES	74	64	SILLA FIJA DE METAL	746481873141	6/10/2021	Bueno	ACTIVO
370	BANCO DE MATERIALES	74	64	SILLON GIRATORIO DE METAL	746489333703	6/10/2021	Bueno	ACTIVO
371	BANCO DE MATERIALES	74	64	SILLON GIRATORIO DE METAL	746489333704	6/10/2021	Bueno	ACTIVO
372	BANCO DE MATERIALES	74	64	SILLON GIRATORIO DE METAL	746489333705	6/10/2021	Bueno	ACTIVO
373	BANCO DE MATERIALES	74	64	CREDENZA DE MELAMINA	746432710555	6/10/2021	Bueno	ACTIVO
374	BANCO DE MATERIALES	74	64	CREDENZA DE MELAMINA	746432710556	6/10/2021	Bueno	ACTIVO
375	BANCO DE MATERIALES	74	64	CREDENZA DE MELAMINA	746432710558	6/10/2021	Bueno	ACTIVO
376	BANCO DE MATERIALES	74	64	CREDENZA DE MELAMINA	746432710563	6/10/2021	Bueno	ACTIVO
377	BANCO DE MATERIALES	74	64	ESCRITORIO DE MELAMINA	746437452527	6/10/2021	Bueno	ACTIVO
378	BANCO DE MATERIALES	74	64	MESA DE METAL Y MELAMINA	746451860237	6/10/2021	Bueno	ACTIVO
379	BANCO DE MATERIALES	74	64	MESA DE METAL Y MELAMINA	746451860238	6/10/2021	Bueno	ACTIVO
380	BANCO DE MATERIALES	74	64	PANTALLA ECRAN	746466950097	6/10/2021	Bueno	ACTIVO
381	BANCO DE MATERIALES	74	64	PIZARRA ACRILICA	746473050283	6/10/2021	Bueno	ACTIVO
382	BANCO DE MATERIALES	74	64	SILLA FIJA DE METAL	746481873137	6/10/2021	Bueno	ACTIVO
383	BANCO DE MATERIALES	74	64	SILLA FIJA DE METAL	746481873142	6/10/2021	Bueno	ACTIVO
384	BANCO DE MATERIALES	74	64	SILLA FIJA DE METAL	746481873143	6/10/2021	Bueno	ACTIVO
385	BANCO DE MATERIALES	74	64	SILLA FIJA DE METAL	746481873144	6/10/2021	Bueno	ACTIVO
386	BANCO DE MATERIALES	74	64	SILLA FIJA DE METAL	746481873145	6/10/2021	Bueno	ACTIVO
387	BANCO DE MATERIALES	74	64	SILLA FIJA DE METAL	746481873146	6/10/2021	Bueno	ACTIVO
388	BANCO DE MATERIALES	74	64	SILLA FIJA DE METAL	746481873147	6/10/2021	Bueno	ACTIVO
389	BANCO DE MATERIALES	74	64	SILLA FIJA DE METAL	746481873148	6/10/2021	Bueno	ACTIVO
390	BANCO DE MATERIALES	74	64	SILLA FIJA DE METAL	746481873149	6/10/2021	Bueno	ACTIVO
391	BANCO DE MATERIALES	74	64	SILLA FIJA DE METAL	746481873150	6/10/2021	Bueno	ACTIVO
392	BANCO DE MATERIALES	74	64	SILLA FIJA DE METAL	746481873151	6/10/2021	Bueno	ACTIVO
393	BANCO DE MATERIALES	74	64	SILLA FIJA DE METAL	746481873152	6/10/2021	Bueno	ACTIVO
394	BANCO DE MATERIALES	74	64	SILLA GIRATORIA DE METAL	746483902967	6/10/2021	Bueno	ACTIVO
395	BANCO DE MATERIALES	74	64	SILLA GIRATORIA DE METAL	746483902968	6/10/2021	Bueno	ACTIVO
396	BANCO DE MATERIALES	74	64	SILLA GIRATORIA DE METAL	746483902969	6/10/2021	Bueno	ACTIVO
397	BANCO DE MATERIALES	74	64	SILLA GIRATORIA DE METAL	746483902971	6/10/2021	Bueno	ACTIVO
398	BANCO DE MATERIALES	74	64	SILLA GIRATORIA DE METAL	746483902972	6/10/2021	Bueno	ACTIVO
399	BANCO DE MATERIALES	74	64	SILLA GIRATORIA DE METAL	746483902973	6/10/2021	Bueno	ACTIVO
400	BANCO DE MATERIALES	74	64	SILLA GIRATORIA DE METAL	746483902975	6/10/2021	Bueno	ACTIVO
401	BANCO DE MATERIALES	74	64	SILLA GIRATORIA DE METAL	746483902976	6/10/2021	Bueno	ACTIVO
402	BANCO DE MATERIALES	74	64	SILLA GIRATORIA DE METAL	746483902977	6/10/2021	Bueno	ACTIVO
403	BANCO DE MATERIALES	74	64	SILLA GIRATORIA DE METAL	746483902979	6/10/2021	Bueno	ACTIVO
404	BANCO DE MATERIALES	74	64	ESCRITORIO DE MELAMINA	746437452386	17/08/2018	Bueno	ACTIVO
405	BANCO DE MATERIALES	74	64	ESCRITORIO DE MELAMINA	746437452395	17/08/2018	Bueno	ACTIVO
406	BANCO DE MATERIALES	74	64	SILLON GIRATORIO DE METAL	746489331053	18/11/1998	Regular	ACTIVO
407	BANCO DE MATERIALES	74	64	CREDENZA DE MELAMINA	746432710564	6/10/2021	Bueno	ACTIVO
408	BANCO DE MATERIALES	74	64	ESCRITORIO DE MELAMINA	746437452526	6/10/2021	Bueno	ACTIVO
409	BANCO DE MATERIALES	74	64	ESCRITORIO DE MADERA	746437120263	16/06/1990	Regular	ACTIVO
410	BANCO DE MATERIALES	74	64	SILLA GIRATORIA DE METAL	746483901523	14/07/2014	Bueno	ACTIVO
411	BANCO DE MATERIALES	74	64	SILLA GIRATORIA DE METAL	746483902098	24/06/2015	Bueno	ACTIVO
412	BANCO DE MATERIALES	74	64	SOPORTE EXPOSITOR DE CARTELES - BANNER STANDS	746490850316	7/05/2021	Bueno	ACTIVO
413	BANCO DE MATERIALES	74	64	ESCRITORIO DE MELAMINA	746437450069	28/11/2008	Regular	ACTIVO
414	BANCO DE MATERIALES	74	64	ESCRITORIO DE MELAMINA	746437451755	15/06/2015	Bueno	ACTIVO
415	BANCO DE MATERIALES	74	64	ESCRITORIO DE METAL Y MELAMINA	746438810042	6/12/2011	Regular	ACTIVO
416	BANCO DE MATERIALES	74	64	MODULO DE MELAMINA	746460980168	24/12/2009	Regular	ACTIVO
417	BANCO DE MATERIALES	74	64	SILLON GIRATORIO DE METAL	746489331755	1/07/2011	Regular	ACTIVO
418	BANCO DE MATERIALES	74	64	BANCO METALICO	746413380012	1/01/1990	Regular	ACTIVO
419	BANCO DE MATERIALES	74	64	MODULO DE MELAMINA	746460980132	2/01/2006	Regular	ACTIVO
420	BANCO DE MATERIALES	74	64	SILLA GIRATORIA DE METAL	746483901916	3/06/2015	Bueno	ACTIVO
421	BANCO DE MATERIALES	74	64	MODULO DE MELAMINA	746460980368	21/10/2014	Bueno	ACTIVO
422	BANCO DE MATERIALES	74	64	ARMARIO DE MELAMINA	746406260002	30/04/2001	Regular	ACTIVO
423	BANCO DE MATERIALES	74	64	ESCRITORIO DE MELAMINA	746437450026	1/12/1985	Regular	ACTIVO
424	BANCO DE MATERIALES	74	64	PERCHERO DE MADERA (MAYOR A 1/4 UIT)	746471020048	1/12/1985	Regular	ACTIVO
425	BANCO DE MATERIALES	74	64	SILLON GIRATORIO DE METAL	746489331568	10/03/2011	Bueno	ACTIVO
426	BANCO DE MATERIALES	74	64	ARCHIVADOR DE MADERA	746403210292	31/12/1997	Regular	ACTIVO
427	BANCO DE MATERIALES	74	64	SOFA DE MADERA	746490010102	30/09/1996	Regular	ACTIVO
428	BANCO DE MATERIALES	74	64	SOFA DE MADERA	746490010271	30/09/1996	Regular	ACTIVO
429	BANCO DE MATERIALES	74	64	CENICERO DE PIE (MAYOR A 1/4 UIT)	746429660021	9/01/1992	Regular	ACTIVO
430	BANCO DE MATERIALES	74	64	MESA DE MELAMINA	746450560286	7/08/2012	Bueno	ACTIVO
431	BANCO DE MATERIALES	74	64	SOFA DE MADERA	746490010312	9/03/2011	Regular	ACTIVO
432	BANCO DE MATERIALES	74	64	ARMARIO DE MELAMINA	746406260302	30/05/2016	Bueno	ACTIVO
433	BANCO DE MATERIALES	74	64	ESCRITORIO DE MELAMINA	746437450478	5/08/2011	Regular	ACTIVO
434	BANCO DE MATERIALES	74	64	ESCRITORIO DE MELAMINA	746437450479	5/08/2011	Regular	ACTIVO
435	BANCO DE MATERIALES	74	64	ESTANTE DE MELAMINA	746441520315	6/12/2011	Regular	ACTIVO
436	BANCO DE MATERIALES	74	64	ESTANTE DE MELAMINA	746441520317	6/12/2011	Regular	ACTIVO
437	BANCO DE MATERIALES	74	64	GABINETE DE MELAMINA	746444820107	6/12/2011	Regular	ACTIVO
438	BANCO DE MATERIALES	74	64	GABINETE DE MELAMINA	746444820111	6/12/2011	Regular	ACTIVO
439	BANCO DE MATERIALES	74	64	MESITA DE MADERA	746454580058	7/06/2006	Regular	ACTIVO
440	BANCO DE MATERIALES	74	64	MODULO DE MADERA PARA MICROCOMPUTADORA	746460850329	24/04/2002	Regular	ACTIVO
441	BANCO DE MATERIALES	74	64	SILLON GIRATORIO DE METAL	746489331993	18/11/2011	Bueno	ACTIVO
442	BANCO DE MATERIALES	74	64	SILLON GIRATORIO DE METAL	746489333075	22/06/2013	Bueno	ACTIVO
443	BANCO DE MATERIALES	74	64	ARMARIO DE MADERA	746405920162	28/04/2000	Regular	ACTIVO
444	BANCO DE MATERIALES	74	64	ARMARIO DE MADERA	746405920163	28/04/2000	Regular	ACTIVO
445	BANCO DE MATERIALES	74	64	CAJONERA RODABLE DE MELAMINA	746419250052	31/05/2001	Regular	ACTIVO

Nº	Nombre del Local	Grupo [1]	Clase [2]	Denominación (Del SINABIP)	Código Patrimonial (Númerico)	Fechas de Adquisición	Estado [3]	Condición [4]
446	BANCO DE MATERIALES	74	64	CAJONERA RODABLE DE MELAMINA	746419250060	15/02/1999	Regular	ACTIVO
447	BANCO DE MATERIALES	74	64	ESCRITORIO DE MELAMINA	746437451756	15/06/2015	Bueno	ACTIVO
448	BANCO DE MATERIALES	74	64	ESCRITORIO DE METAL	746437790851	9/03/2015	Bueno	ACTIVO
449	BANCO DE MATERIALES	74	64	MESITA DE CENTRO	746454070039	9/01/1992	Regular	ACTIVO
450	BANCO DE MATERIALES	74	64	MODULO DE MELAMINA PARA COMPUTADORA	746461240039	20/02/2002	Regular	ACTIVO
451	BANCO DE MATERIALES	74	64	PERCHERO METALICO	746472380063	13/04/2015	Bueno	ACTIVO
452	BANCO DE MATERIALES	74	64	SILLON GIRATORIO DE METAL	746489333502	23/08/2013	Bueno	ACTIVO
453	BANCO DE MATERIALES	74	64	SILLON GIRATORIO DE METAL	746489333615	24/12/2009	Bueno	ACTIVO
454	BANCO DE MATERIALES	74	64	ARMARIO DE MADERA	746405920138	9/01/1992	Regular	ACTIVO
455	BANCO DE MATERIALES	74	64	ARMARIO DE MELAMINA	746406260280	31/12/2015	Bueno	ACTIVO
456	BANCO DE MATERIALES	74	64	ARMARIO DE MELAMINA	746406260281	31/12/2015	Bueno	ACTIVO
457	BANCO DE MATERIALES	74	64	ARMARIO DE MELAMINA	746406260282	31/12/2015	Bueno	ACTIVO
458	BANCO DE MATERIALES	74	64	ARMARIO DE MELAMINA	746406260283	31/12/2015	Bueno	ACTIVO
459	BANCO DE MATERIALES	74	64	ARMARIO DE MELAMINA	746406260284	31/12/2015	Bueno	ACTIVO
460	BANCO DE MATERIALES	74	64	ARMARIO DE MELAMINA	746406260286	31/12/2015	Bueno	ACTIVO
461	BANCO DE MATERIALES	74	64	ARMARIO DE MELAMINA	746406260287	31/12/2015	Bueno	ACTIVO
462	BANCO DE MATERIALES	74	64	ARMARIO DE MELAMINA	746406260288	31/12/2015	Bueno	ACTIVO
463	BANCO DE MATERIALES	74	64	ARMARIO DE MELAMINA	746406260320	27/07/2016	Bueno	ACTIVO
464	BANCO DE MATERIALES	74	64	ARMARIO DE MELAMINA	746406260321	27/07/2016	Bueno	ACTIVO
465	BANCO DE MATERIALES	74	64	ARMARIO DE MELAMINA	746406260322	27/07/2016	Bueno	ACTIVO
466	BANCO DE MATERIALES	74	64	ESCRITORIO DE MELAMINA	746437450326	14/12/2010	Regular	ACTIVO
467	BANCO DE MATERIALES	74	64	ESCRITORIO DE MELAMINA	746437450477	5/08/2011	Regular	ACTIVO
468	BANCO DE MATERIALES	74	64	MESA (OTRAS)	746448420011	31/10/2007	Regular	ACTIVO
469	BANCO DE MATERIALES	74	64	SILLA FIJA DE METAL	746481872002	23/08/2013	Bueno	ACTIVO
470	BANCO DE MATERIALES	74	64	SILLA FIJA DE METAL	746481872026	23/08/2013	Bueno	ACTIVO
471	BANCO DE MATERIALES	74	64	SILLA GIRATORIA DE METAL	746483901910	3/06/2015	Bueno	ACTIVO
472	BANCO DE MATERIALES	74	64	SILLON GIRATORIO DE METAL	746489332428	19/09/2012	Bueno	ACTIVO
473	BANCO DE MATERIALES	74	64	SILLON GIRATORIO DE METAL	746489333571	26/12/2013	Bueno	ACTIVO
474	BANCO DE MATERIALES	74	64	ARCHIVADOR DE MELAMINA	746403550019	30/12/2004	Regular	ACTIVO
475	BANCO DE MATERIALES	74	64	ARMARIO DE MELAMINA	746406260323	27/07/2016	Bueno	ACTIVO
476	BANCO DE MATERIALES	74	64	ARMARIO DE MELAMINA	746406260324	27/07/2016	Bueno	ACTIVO
477	BANCO DE MATERIALES	74	64	ARMARIO DE MELAMINA	746406260325	27/07/2016	Bueno	ACTIVO
478	BANCO DE MATERIALES	74	64	ARMARIO DE MELAMINA	746406260326	27/07/2016	Bueno	ACTIVO
479	BANCO DE MATERIALES	74	64	ARMARIO DE MELAMINA	746406260327	27/07/2016	Bueno	ACTIVO
480	BANCO DE MATERIALES	74	64	ARMARIO DE MELAMINA	746406260328	27/07/2016	Bueno	ACTIVO
481	BANCO DE MATERIALES	74	64	ARMARIO DE MELAMINA	746406260329	27/07/2016	Bueno	ACTIVO
482	BANCO DE MATERIALES	74	64	CREDENZA DE MADERA	746432370126	24/04/1998	Regular	ACTIVO
483	BANCO DE MATERIALES	74	64	CREDENZA DE MELAMINA	746432710499	27/07/2016	Bueno	ACTIVO
484	BANCO DE MATERIALES	74	64	ESCRITORIO DE MELAMINA	746437450218	13/07/2010	Regular	ACTIVO
485	BANCO DE MATERIALES	74	64	ESTANTE DE MADERA	746441180155	1/01/1987	Regular	ACTIVO
486	BANCO DE MATERIALES	74	64	ESTANTE DE MADERA	746441180319	31/12/1999	Regular	ACTIVO
487	BANCO DE MATERIALES	74	64	MODULO DE MELAMINA	746460980047	4/07/2000	Regular	ACTIVO
488	BANCO DE MATERIALES	74	64	PERCHERO METALICO	746472380001	1/12/1985	Regular	ACTIVO
489	BANCO DE MATERIALES	74	64	ARMARIO DE MELAMINA	746406260347	6/10/2021	Bueno	ACTIVO
490	BANCO DE MATERIALES	74	64	CREDENZA DE MADERA	746432370046	12/03/1987	Regular	ACTIVO
491	BANCO DE MATERIALES	74	64	CREDENZA DE MELAMINA	746432710517	29/09/2016	Bueno	ACTIVO
492	BANCO DE MATERIALES	74	64	CREDENZA DE MELAMINA	746432710557	6/10/2021	Bueno	ACTIVO
493	BANCO DE MATERIALES	74	64	CREDENZA DE MELAMINA	746432710559	6/10/2021	Bueno	ACTIVO
494	BANCO DE MATERIALES	74	64	CREDENZA DE MELAMINA	746432710560	6/10/2021	Bueno	ACTIVO
495	BANCO DE MATERIALES	74	64	CREDENZA DE MELAMINA	746432710561	6/10/2021	Bueno	ACTIVO
496	BANCO DE MATERIALES	74	64	CREDENZA DE MELAMINA	746432710562	6/10/2021	Bueno	ACTIVO
497	BANCO DE MATERIALES	74	64	MESA DE METAL Y MELAMINA	746451860239	6/10/2021	Bueno	ACTIVO
498	BANCO DE MATERIALES	74	64	MESA DE METAL Y MELAMINA	746451860240	6/10/2021	Bueno	ACTIVO
499	BANCO DE MATERIALES	74	64	MESA DE METAL Y MELAMINA	746451860241	6/10/2021	Bueno	ACTIVO
500	BANCO DE MATERIALES	74	64	MESA DE METAL Y MELAMINA	746451860242	6/10/2021	Bueno	ACTIVO
501	BANCO DE MATERIALES	74	64	MESA DE REUNIONES	746452030115	17/07/2013	Bueno	ACTIVO
502	BANCO DE MATERIALES	74	64	PANTALLA ECRAN	746466950104	6/10/2021	Bueno	ACTIVO
503	BANCO DE MATERIALES	74	64	SILLA FIJA DE METAL	746481871964	23/08/2013	Bueno	ACTIVO
504	BANCO DE MATERIALES	74	64	SILLA FIJA DE METAL	746481871965	23/08/2013	Bueno	ACTIVO
505	BANCO DE MATERIALES	74	64	SILLA FIJA DE METAL	746481871966	23/08/2013	Bueno	ACTIVO
506	BANCO DE MATERIALES	74	64	SILLA FIJA DE METAL	746481871968	23/08/2013	Bueno	ACTIVO
507	BANCO DE MATERIALES	74	64	SILLA FIJA DE METAL	746481871993	23/08/2013	Bueno	ACTIVO
508	BANCO DE MATERIALES	74	64	SILLA FIJA DE METAL	746481871996	23/08/2013	Bueno	ACTIVO
509	BANCO DE MATERIALES	74	64	SILLA FIJA DE METAL	746481871997	23/08/2013	Bueno	ACTIVO
510	BANCO DE MATERIALES	74	64	SILLA FIJA DE METAL	746481872000	23/08/2013	Bueno	ACTIVO
511	BANCO DE MATERIALES	74	64	SILLA FIJA DE METAL	746481872001	23/08/2013	Bueno	ACTIVO
512	BANCO DE MATERIALES	74	64	SILLA FIJA DE METAL	746481872006	23/08/2013	Bueno	ACTIVO
513	BANCO DE MATERIALES	74	64	SILLA FIJA DE METAL	746481872011	23/08/2013	Bueno	ACTIVO
514	BANCO DE MATERIALES	74	64	SILLA FIJA DE METAL	746481872012	23/08/2013	Bueno	ACTIVO
515	BANCO DE MATERIALES	74	64	SILLA FIJA DE METAL	746481872013	23/08/2013	Bueno	ACTIVO
516	BANCO DE MATERIALES	74	64	SILLA FIJA DE METAL	746481872014	23/08/2013	Bueno	ACTIVO
517	BANCO DE MATERIALES	74	64	SILLA FIJA DE METAL	746481872019	23/08/2013	Bueno	ACTIVO
518	BANCO DE MATERIALES	74	64	SILLA FIJA DE METAL	746481872020	23/08/2013	Bueno	ACTIVO
519	BANCO DE MATERIALES	74	64	SILLA FIJA DE METAL	746481872021	23/08/2013	Bueno	ACTIVO
520	BANCO DE MATERIALES	74	64	SILLA FIJA DE METAL	746481872025	23/08/2013	Bueno	ACTIVO
521	BANCO DE MATERIALES	74	64	SILLA FIJA DE METAL	746481872028	23/08/2013	Bueno	ACTIVO
522	BANCO DE MATERIALES	74	64	SILLA GIRATORIA DE METAL	746483902966	6/10/2021	Bueno	ACTIVO
523	BANCO DE MATERIALES	74	64	SILLA GIRATORIA DE METAL	746483902970	6/10/2021	Bueno	ACTIVO
524	BANCO DE MATERIALES	74	64	SILLA GIRATORIA DE METAL	746483902974	6/10/2021	Bueno	ACTIVO
525	BANCO DE MATERIALES	74	64	SILLA GIRATORIA DE METAL	746483902978	6/10/2021	Bueno	ACTIVO
526	BANCO DE MATERIALES	74	64	SILLA GIRATORIA DE METAL	746483902980	6/10/2021	Bueno	ACTIVO
527	BANCO DE MATERIALES	74	64	SILLA GIRATORIA DE METAL	746483902981	6/10/2021	Bueno	ACTIVO
528	BANCO DE MATERIALES	74	64	SILLA GIRATORIA DE METAL	746483902982	6/10/2021	Bueno	ACTIVO
529	BANCO DE MATERIALES	74	64	SILLA GIRATORIA DE METAL	746483902983	6/10/2021	Bueno	ACTIVO
530	BANCO DE MATERIALES	74	64	SILLA GIRATORIA DE METAL	746483902984	6/10/2021	Bueno	ACTIVO
531	BANCO DE MATERIALES	74	64	SILLA GIRATORIA DE METAL	746483902985	6/10/2021	Bueno	ACTIVO
532	BANCO DE MATERIALES	74	64	SILLA GIRATORIA DE METAL	746483902986	6/10/2021	Bueno	ACTIVO
533	BANCO DE MATERIALES	74	64	ESTANTE DE MADERA	746441180610	7/06/2006	Regular	ACTIVO
534	BANCO DE MATERIALES	74	64	ESTANTE DE MADERA	746441180611	7/06/2006	Regular	ACTIVO
535	BANCO DE MATERIALES	74	64	ESTANTE DE MELAMINA	746441520158	26/04/2010	Regular	ACTIVO
536	BANCO DE MATERIALES	74	64	MODULO DE MADERA	746460170290	15/03/2004	Regular	ACTIVO

Nº	Nombre del Local	Grupo [1]	Clase [2]	Denominación (Del SINABIP)	Código Patrimonial (Númerico)	Fechas de Adquisición	Estado [3]	Condición [4]
537	BANCO DE MATERIALES	74	64	PERCHERO DE MADERA (MAYOR A 1/4 UIT)	746471020021	9/01/1992	Regular	ACTIVO
538	BANCO DE MATERIALES	74	64	SILLON GIRATORIO DE METAL	746489331032	18/11/1998	Regular	ACTIVO
539	BANCO DE MATERIALES	74	64	SILLON GIRATORIO DE METAL	746489331033	18/11/1998	Regular	ACTIVO
540	BANCO DE MATERIALES	74	64	SILLON GIRATORIO DE METAL	746489331034	18/11/1998	Regular	ACTIVO
541	BANCO DE MATERIALES	74	64	SILLON GIRATORIO DE METAL	746489331038	18/11/1998	Regular	ACTIVO
542	BANCO DE MATERIALES	74	64	SILLON GIRATORIO DE METAL	746489331045	18/11/1998	Regular	ACTIVO
543	BANCO DE MATERIALES	74	64	SILLON GIRATORIO DE METAL	746489331048	18/11/1998	Regular	ACTIVO
544	BANCO DE MATERIALES	74	64	SILLON GIRATORIO DE METAL	746489332219	6/12/2011	Bueno	ACTIVO
545	BANCO DE MATERIALES	74	64	SOFA DE MADERA	746490010260	9/01/1992	Regular	ACTIVO
546	BANCO DE MATERIALES	74	64	SOFA DE MADERA	746490010270	30/09/1996	Regular	ACTIVO
547	BANCO DE MATERIALES	74	64	TABURETE FIJO DE METAL	746494750001	31/12/1999	Regular	ACTIVO
548	BANCO DE MATERIALES	74	64	CAJONERA RODABLE DE MELAMINA	746419250013	27/11/1999	Bueno	ACTIVO
549	BANCO DE MATERIALES	74	64	CAJONERA RODABLE DE MELAMINA	746419250033	30/12/2004	Regular	ACTIVO
550	BANCO DE MATERIALES	74	64	CAJONERA RODABLE DE MELAMINA	746419250050	31/05/2001	Regular	ACTIVO
551	BANCO DE MATERIALES	74	64	CAJONERA RODABLE DE MELAMINA	746419250056	31/05/2001	Regular	ACTIVO
552	BANCO DE MATERIALES	74	64	CAJONERA RODABLE DE MELAMINA	746419250057	31/05/2001	Regular	ACTIVO
553	BANCO DE MATERIALES	74	64	ESCALERA DE MADERA	746434400015	17/11/1997	Regular	ACTIVO
554	BANCO DE MATERIALES	74	64	ESCRITORIO DE MELAMINA	746437450472	5/08/2011	Regular	ACTIVO
555	BANCO DE MATERIALES	74	64	ESCRITORIO DE MELAMINA	746437450473	5/08/2011	Regular	ACTIVO
556	BANCO DE MATERIALES	74	64	ESCRITORIO DE MELAMINA	746437450766	6/11/2012	Bueno	ACTIVO
557	BANCO DE MATERIALES	74	64	ESCRITORIO DE MELAMINA	746437450898	17/04/2013	Bueno	ACTIVO
558	BANCO DE MATERIALES	74	64	ESCRITORIO DE MELAMINA	746437450899	17/04/2013	Bueno	ACTIVO
559	BANCO DE MATERIALES	74	64	ESCRITORIO DE MELAMINA	746437450916	30/04/2013	Bueno	ACTIVO
560	BANCO DE MATERIALES	74	64	ESCRITORIO DE MELAMINA	746437451416	13/06/2014	Bueno	ACTIVO
561	BANCO DE MATERIALES	74	64	ESCRITORIO DE MELAMINA	746437451765	15/06/2015	Bueno	ACTIVO
562	BANCO DE MATERIALES	74	64	GABINETE DE MELAMINA	746444820986	30/12/2014	Bueno	ACTIVO
563	BANCO DE MATERIALES	74	64	MESITA DE MELAMINA	746456160002	26/06/2013	Bueno	ACTIVO
564	BANCO DE MATERIALES	74	64	MODULO DE MELAMINA	746460980021	1/12/1985	Regular	ACTIVO
565	BANCO DE MATERIALES	74	64	MODULO DE MELAMINA	746460980095	28/08/2002	Regular	ACTIVO
566	BANCO DE MATERIALES	74	64	MODULO DE MELAMINA PARA COMPUTADORA	746461240042	24/04/2002	Regular	ACTIVO
567	BANCO DE MATERIALES	74	64	SILLA GIRATORIA DE METAL	746483901998	3/06/2015	Bueno	ACTIVO
568	BANCO DE MATERIALES	74	64	SILLON GIRATORIO DE METAL	746489332785	22/06/2013	Bueno	ACTIVO
569	BANCO DE MATERIALES	74	64	SILLON GIRATORIO DE METAL	746489332845	22/06/2013	Bueno	ACTIVO
570	BANCO DE MATERIALES	74	64	SILLON GIRATORIO DE METAL	746489333681	6/11/2017	Bueno	ACTIVO
571	BANCO DE MATERIALES	74	64	CAJONERA RODABLE DE MELAMINA	746419250022	31/12/1999	Regular	ACTIVO
572	BANCO DE MATERIALES	74	64	ESTANTE DE MELAMINA	746441520240	22/12/2010	Bueno	ACTIVO
573	BANCO DE MATERIALES	74	64	MODULO DE MELAMINA PARA COMPUTADORA	746461240004	8/06/1987	Regular	ACTIVO
574	BANCO DE MATERIALES	74	64	SILLA GIRATORIA DE METAL	746483901972	3/06/2015	Bueno	ACTIVO
575	BANCO DE MATERIALES	74	64	ARCHIVADOR DE METAL	746403890256	31/05/2001	Regular	ACTIVO
576	BANCO DE MATERIALES	74	64	ESCALERA METALICA TIPO TIJERA	746436440002	31/12/1997	Regular	ACTIVO
577	BANCO DE MATERIALES	74	64	PANTALLA ECRAN	746466950007	31/12/1999	Regular	ACTIVO
578	BANCO DE MATERIALES	74	64	SILLA FIJA DE METAL	746481871990	23/08/2013	Bueno	ACTIVO
579	BANCO DE MATERIALES	74	64	SILLA FIJA DE METAL	746481872005	23/08/2013	Bueno	ACTIVO
580	BANCO DE MATERIALES	74	64	SILLA FIJA DE METAL	746481872022	23/08/2013	Bueno	ACTIVO
581	BANCO DE MATERIALES	74	64	SILLA FIJA DE METAL	746481872024	23/08/2013	Bueno	ACTIVO
582	BANCO DE MATERIALES	74	64	MESA (OTRAS)	746448420012	19/12/2014	Bueno	ACTIVO
583	BANCO DE MATERIALES	74	64	ARMARIO DE MELAMINA	746406260330	27/07/2016	Bueno	ACTIVO
584	BANCO DE MATERIALES	74	64	CAJONERA RODABLE DE MELAMINA	746419250001	28/02/2000	Regular	ACTIVO
585	BANCO DE MATERIALES	74	64	MODULO DE MADERA	746460170421	15/03/2004	Regular	ACTIVO
586	BANCO DE MATERIALES	74	64	PERCHERO DE MADERA (MAYOR A 1/4 UIT)	746471020064	7/06/2006	Regular	ACTIVO
587	BANCO DE MATERIALES	74	64	SILLA FIJA DE METAL	746481872008	23/08/2013	Bueno	ACTIVO
588	BANCO DE MATERIALES	74	64	SOFA DE MADERA	746490010103	30/09/1996	Regular	ACTIVO
589	BANCO DE MATERIALES	74	64	SOFA DE MADERA	746490010105	30/11/1995	Regular	ACTIVO
590	BANCO DE MATERIALES	74	64	CAJONERA RODABLE DE MADERA	746419030014	23/03/1999	Regular	ACTIVO
591	BANCO DE MATERIALES	74	64	CAJONERA RODABLE DE MELAMINA	746419250036	30/12/2004	Regular	ACTIVO
592	BANCO DE MATERIALES	74	64	CAJONERA RODABLE DE MELAMINA	746419250044	23/03/1999	Regular	ACTIVO
593	BANCO DE MATERIALES	74	64	ESCRITORIO DE MELAMINA	746437450481	5/08/2011	Regular	ACTIVO
594	BANCO DE MATERIALES	74	64	ESCRITORIO DE MELAMINA	746437450574	6/12/2011	Regular	ACTIVO
595	BANCO DE MATERIALES	74	64	ESCRITORIO DE MELAMINA	746437450907	30/04/2013	Bueno	ACTIVO
596	BANCO DE MATERIALES	74	64	MODULO DE MELAMINA PARA COMPUTADORA	746461240043	24/04/2002	Regular	ACTIVO
597	BANCO DE MATERIALES	74	64	SILLA FIJA DE METAL	746481872023	23/08/2013	Bueno	ACTIVO
598	BANCO DE MATERIALES	74	64	SILLA GIRATORIA DE METAL	746483901997	3/06/2015	Bueno	ACTIVO
599	BANCO DE MATERIALES	74	64	SILLON GIRATORIO DE METAL	746489333657	6/11/2017	Bueno	ACTIVO
600	BANCO DE MATERIALES	74	64	GABINETE DE MELAMINA	746444821277	27/07/2016	Bueno	ACTIVO
601	BANCO DE MATERIALES	74	64	MODULO DE MELAMINA PARA COMPUTADORA	746461240047	15/08/2002	Regular	ACTIVO
602	BANCO DE MATERIALES	74	64	SILLA FIJA DE METAL	746481871989	23/08/2013	Bueno	ACTIVO
603	BANCO DE MATERIALES	74	64	SILLA FIJA DE METAL	746481872010	23/08/2013	Bueno	ACTIVO
604	BANCO DE MATERIALES	74	64	SILLA FIJA DE METAL	746481872017	23/08/2013	Bueno	ACTIVO
605	BANCO DE MATERIALES	74	64	SILLON GIRATORIO DE METAL	746489331721	1/07/2011	Regular	ACTIVO
606	BANCO DE MATERIALES	88	22	EXTINTOR	882225250113	9/01/1992	Regular	ACTIVO
607	BANCO DE MATERIALES	88	22	EXTINTOR	882225250397	28/02/2012	Bueno	ACTIVO
608	BANCO DE MATERIALES	95	22	TELEFONO	952282872409	25/05/2013	Bueno	ACTIVO
609	BANCO DE MATERIALES	95	22	TELEFONO	952282872536	25/05/2013	Bueno	ACTIVO
610	BANCO DE MATERIALES	95	22	TELEFONO	952282872588	25/05/2013	Bueno	ACTIVO
611	BANCO DE MATERIALES	95	22	TELEFONO	952282872702	20/08/2013	Bueno	ACTIVO
612	BANCO DE MATERIALES	95	22	TELEFONO	952282872864	6/08/2014	Bueno	ACTIVO
613	BANCO DE MATERIALES	95	22	TELEFONO	952282872881	6/08/2014	Bueno	ACTIVO
614	BANCO DE MATERIALES	95	22	TELEFONO	952282872886	6/08/2014	Bueno	ACTIVO
615	BANCO DE MATERIALES	95	22	PROYECTOR	952266440031	31/03/2006	Regular	ACTIVO
616	BANCO DE MATERIALES	95	22	SISTEMA DE PROYECCION MULTIMEDIA - PROYECTOR MULTIMEDIA	952278340166	6/10/2021	Bueno	ACTIVO
617	BANCO DE MATERIALES	95	22	TELEFONO	952282871838	28/04/2010	Regular	ACTIVO
618	BANCO DE MATERIALES	95	22	TELEFONO	952282871013	4/07/2003	Regular	ACTIVO
619	BANCO DE MATERIALES	95	22	TELEFONO	952282871015	4/07/2003	Regular	ACTIVO
620	BANCO DE MATERIALES	95	22	TELEFONO	952282871228	4/07/2003	Regular	ACTIVO
621	BANCO DE MATERIALES	95	22	TELEFONO	952282870944	4/07/2003	Regular	ACTIVO
622	BANCO DE MATERIALES	95	22	TELEFONO	952282872850	6/08/2014	Bueno	ACTIVO
623	BANCO DE MATERIALES	95	22	TELEFONO	952282870897	4/07/2003	Regular	ACTIVO
624	BANCO DE MATERIALES	95	22	TELEFONO	952282870900	4/07/2003	Regular	ACTIVO
625	BANCO DE MATERIALES	95	22	TELEFONO	952282871016	4/07/2003	Regular	ACTIVO
626	BANCO DE MATERIALES	95	22	TELEFONO	952282871453	4/07/2003	Regular	ACTIVO

Nº	Nombre del Local	Grupo [1]	Clase [2]	Denominación (Del SINABIP)	Código Patrimonial (Númerico)	Fechas de Adquisición	Estado [3]	Condición [4]
627	BANCO DE MATERIALES	95	22	TELEFONO	952282872086	18/01/2011	Regular	ACTIVO
628	BANCO DE MATERIALES	95	22	TELEFONO	952282872096	18/01/2011	Bueno	ACTIVO
629	BANCO DE MATERIALES	95	22	EQUIPO DE VIDEOCONFERENCIA	952233840005	13/08/2013	Bueno	ACTIVO
630	BANCO DE MATERIALES	95	22	MICROFONO INALAMBRICO	952255290015	25/10/2006	Regular	ACTIVO
631	BANCO DE MATERIALES	95	22	MICROFONO INALAMBRICO	952255290016	25/10/2006	Regular	ACTIVO
632	BANCO DE MATERIALES	95	22	SISTEMA DE PROYECCION MULTIMEDIA - PROYECTOR MULTIMEDIA	952278340165	6/10/2021	Bueno	ACTIVO
633	BANCO DE MATERIALES	95	22	SISTEMA DE PROYECCION MULTIMEDIA - PROYECTOR MULTIMEDIA	952278340168	6/10/2021	Bueno	ACTIVO
634	BANCO DE MATERIALES	95	22	SISTEMA DE PROYECCION MULTIMEDIA - PROYECTOR MULTIMEDIA	952278340169	6/10/2021	Bueno	ACTIVO
635	BANCO DE MATERIALES	95	22	SWITCH PARA RED	952281170505	6/10/2021	Bueno	ACTIVO
636	BANCO DE MATERIALES	95	22	TELEFONO	952282871019	4/07/2003	Regular	ACTIVO
637	BANCO DE MATERIALES	95	22	TELEVISOR LED	952285860038	13/06/2013	Bueno	ACTIVO
638	BANCO DE MATERIALES	95	22	TELEFONO	952282871012	4/07/2003	Regular	ACTIVO
639	BANCO DE MATERIALES	95	22	TELEFONO INALAMBRICO	952283630021	6/08/2014	Bueno	ACTIVO
640	BANCO DE MATERIALES	95	22	TELEVISOR LED	952285860039	13/06/2013	Bueno	ACTIVO
641	BANCO DE MATERIALES	95	22	TELEFONO	952282870888	4/07/2003	Regular	ACTIVO
642	BANCO DE MATERIALES	95	22	TELEFONO	952282871008	4/07/2003	Regular	ACTIVO
643	BANCO DE MATERIALES	95	22	TELEFONO	952282871014	4/07/2003	Regular	ACTIVO
644	BANCO DE MATERIALES	95	22	TELEFONO	952282871260	4/07/2003	Regular	ACTIVO
645	BANCO DE MATERIALES	95	22	TELEFONO	952282871537	4/07/2003	Regular	ACTIVO
646	BANCO DE MATERIALES	95	22	TELEFONO	952282872112	18/01/2011	Regular	ACTIVO
647	BANCO DE MATERIALES	95	22	TELEFONO	952282872892	6/08/2014	Bueno	ACTIVO
648	BANCO DE MATERIALES	95	22	RADIOGRABADORA	952270030008	31/12/1998	Regular	ACTIVO
649	BANCO DE MATERIALES	95	22	TELEFONO	952282872893	6/08/2014	Bueno	ACTIVO
650	BANCO DE MATERIALES	95	22	EQUIPO DE AUDIOCONFERENCIA	952230660011	19/06/2013	Bueno	ACTIVO
651	BANCO DE MATERIALES	95	22	SISTEMA DE PROYECCION MULTIMEDIA - PROYECTOR MULTIMEDIA	952278340032	15/05/2009	Regular	ACTIVO
652	BANCO DE MATERIALES	95	22	TELEFONO	952282871178	4/07/2003	Regular	ACTIVO
653	BANCO DE MATERIALES	95	22	TELEFONO	952282871454	4/07/2003	Regular	ACTIVO
654	BANCO DE MATERIALES	95	22	TELEFONO	952282871789	8/04/2010	Regular	ACTIVO
655	BANCO DE MATERIALES	95	22	TELEFONO	952282870862	4/07/2003	Regular	ACTIVO
656	BANCO DE MATERIALES	95	22	TELEFONO	952282870890	4/07/2003	Regular	ACTIVO
657	BANCO DE MATERIALES	95	22	TELEFONO	952282871018	4/07/2003	Regular	ACTIVO
658	BANCO DE MATERIALES	95	22	SWITCH PARA RED	952281170436	14/10/2019	Bueno	ACTIVO
659	BANCO DE MATERIALES	95	22	SWITCH PARA RED	952281170437	14/10/2019	Bueno	ACTIVO
660	BANCO DE MATERIALES	95	22	SWITCH PARA RED	952281170266	25/09/2012	Regular	ACTIVO
661	BANCO DE MATERIALES	95	22	PUNTO DE ACCESO INALAMBRICO - ACCESS POINT WIRELESS	952267420179	26/11/2020	Bueno	ACTIVO
662	BANCO DE MATERIALES	95	22	PUNTO DE ACCESO INALAMBRICO - ACCESS POINT WIRELESS	952267420180	26/11/2020	Bueno	ACTIVO
663	BANCO DE MATERIALES	95	22	PUNTO DE ACCESO INALAMBRICO - ACCESS POINT WIRELESS	952267420030	22/06/2011	Regular	ACTIVO
664	BANCO DE MATERIALES	95	22	PUNTO DE ACCESO INALAMBRICO - ACCESS POINT WIRELESS	952267420190	26/11/2020	Bueno	ACTIVO
665	BANCO DE MATERIALES	95	22	PUNTO DE ACCESO INALAMBRICO - ACCESS POINT WIRELESS	952267420178	26/11/2020	Bueno	ACTIVO
666	BANCO DE MATERIALES	95	22	SWITCH PARA RED	952281170094	27/09/2006	Regular	ACTIVO
667	BANCO DE MATERIALES	95	22	SWITCH PARA RED	952281170112	27/09/2006	Regular	ACTIVO
668	BANCO DE MATERIALES	95	22	SWITCH PARA RED	952281170274	25/09/2012	Bueno	ACTIVO
669	CASA GRACE	11	22	REFRIGERADORA ELECTRICA DOMESTICA	112263860105	6/09/2013	Bueno	ACTIVO
670	CASA GRACE	11	22	VENTILADOR ELECTRICO PARA MESA O DE PIE	112279700600	16/03/2010	Malo	ACTIVO
671	CASA GRACE	11	22	VENTILADOR ELECTRICO INDUSTRIAL	112275740007	28/03/2016	Bueno	ACTIVO
672	CASA GRACE	11	22	VENTILADOR ELECTRICO PARA MESA O DE PIE	112279700435	27/03/2004	Regular	ACTIVO
673	CASA GRACE	11	22	VENTILADOR ELECTRICO PARA MESA O DE PIE	112279700437	27/03/2004	Regular	ACTIVO
674	CASA GRACE	11	22	VENTILADOR ELECTRICO PARA MESA O DE PIE	112279700655	30/06/2014	Regular	ACTIVO
675	CASA GRACE	11	22	VENTILADOR ELECTRICO PARA MESA O DE PIE	112279700166	2/01/2006	Malo	ACTIVO
676	CASA GRACE	11	22	EQUIPO PARA AIRE ACONDICIONADO TIPO DOMESTICO	112236140405	1/02/2011	Regular	ACTIVO
677	CASA GRACE	11	22	FRIGOBAR	112252140046	11/09/2019	Bueno	ACTIVO
678	CASA GRACE	11	22	EQUIPO PURIFICADOR DE AMBIENTE	112242080030	29/11/2011	Bueno	ACTIVO
679	CASA GRACE	11	22	VENTILADOR ELECTRICO PARA MESA O DE PIE	112279700393	12/04/2003	Regular	ACTIVO
680	CASA GRACE	11	22	VENTILADOR ELECTRICO TIPO COLUMNA O TORRE	112291580845	30/11/2015	Bueno	ACTIVO
681	CASA GRACE	11	22	EQUIPO PARA AIRE ACONDICIONADO TIPO DOMESTICO	112236140602	24/01/2014	Bueno	ACTIVO
682	CASA GRACE	11	22	EXTRACTOR DE AIRE	112248020021	21/03/2002	Regular	ACTIVO
683	CASA GRACE	11	22	VENTILADOR ELECTRICO PARA MESA O DE PIE	112279700711	27/09/2019	Bueno	ACTIVO
684	CASA GRACE	11	22	EQUIPO PARA AIRE ACONDICIONADO TIPO DOMESTICO	112236140671	5/03/2020	Bueno	ACTIVO
685	CASA GRACE	11	22	EQUIPO PARA AIRE ACONDICIONADO TIPO INDUSTRIAL	112240100054	25/09/2015	Bueno	ACTIVO
686	CASA GRACE	11	22	REFRIGERADORA ELECTRICA DOMESTICA	112263860108	6/12/2013	Bueno	ACTIVO
687	CASA GRACE	11	22	INYECTOR DE AIRE	112253960012	28/09/2015	Bueno	ACTIVO
688	CASA GRACE	11	22	INYECTOR DE AIRE	112253960013	28/09/2015	Bueno	ACTIVO
689	CASA GRACE	11	22	INYECTOR DE AIRE	112253960014	28/09/2015	Bueno	ACTIVO
690	CASA GRACE	11	22	INYECTOR DE AIRE	112253960015	28/09/2015	Bueno	ACTIVO
691	CASA GRACE	11	22	INYECTOR DE AIRE	112253960016	28/09/2015	Bueno	ACTIVO
692	CASA GRACE	11	22	DESHUMEDECEDOR PARA AMBIENTE TIPO COMERCIAL	112228220044	19/12/2014	Bueno	ACTIVO
693	CASA GRACE	11	22	FRIGOBAR	112252140021	26/05/2016	Bueno	ACTIVO
694	CASA GRACE	11	22	VENTILADOR ELECTRICO TIPO COLUMNA O TORRE	112291580457	30/03/2007	Regular	ACTIVO
695	CASA GRACE	11	22	VENTILADOR ELECTRICO TIPO COLUMNA O TORRE	112291580568	27/02/2012	Regular	ACTIVO
696	CASA GRACE	11	22	VENTILADOR ELECTRICO PARA MESA O DE PIE	112279700048	28/01/1987	Regular	ACTIVO
697	CASA GRACE	11	22	VENTILADOR ELECTRICO TIPO COLUMNA O TORRE	112291580561	10/02/2012	Bueno	ACTIVO
698	CASA GRACE	11	22	CLIMATIZADOR	112211390032	10/02/2012	Bueno	ACTIVO
699	CASA GRACE	11	22	VENTILADOR ELECTRICO PARA MESA O DE PIE	112279700056	1/12/1987	Regular	ACTIVO
700	CASA GRACE	11	22	REFRIGERADORA ELECTRICA DOMESTICA	112263860070	12/07/2011	Bueno	ACTIVO
701	CASA GRACE	11	22	REFRIGERADORA ELECTRICA DOMESTICA	112263860106	10/12/2013	Bueno	ACTIVO
702	CASA GRACE	11	22	VENTILADOR ELECTRICO PARA MESA O DE PIE	112279700610	10/12/2013	Bueno	ACTIVO
703	CASA GRACE	11	22	VENTILADOR ELECTRICO PARA PARED	112283660114	28/10/2011	Regular	ACTIVO
704	CASA GRACE	11	22	VENTILADOR ELECTRICO INDUSTRIAL	112275740005	28/03/2016	Bueno	ACTIVO
705	CASA GRACE	11	22	FRIGOBAR	112252140003	10/09/2013	Bueno	ACTIVO
706	CASA GRACE	11	22	VENTILADOR ELECTRICO TIPO COLUMNA O TORRE	112291580898	5/12/2017	Bueno	ACTIVO
707	CASA GRACE	11	22	VENTILADOR ELECTRICO TIPO COLUMNA O TORRE	112291580890	5/12/2017	Bueno	ACTIVO
708	CASA GRACE	11	22	VENTILADOR ELECTRICO TIPO COLUMNA O TORRE	112291580895	5/12/2017	Bueno	ACTIVO
709	CASA GRACE	11	22	VENTILADOR ELECTRICO TIPO COLUMNA O TORRE	112291580899	5/12/2017	Regular	ACTIVO
710	CASA GRACE	11	22	VENTILADOR ELECTRICO PARA MESA O DE PIE	112279700605	30/03/2010	Bueno	ACTIVO
711	CASA GRACE	11	22	VENTILADOR ELECTRICO PARA MESA O DE PIE	112279700685	29/11/2017	Bueno	ACTIVO
712	CASA GRACE	11	22	VENTILADOR ELECTRICO TIPO COLUMNA O TORRE	112291580825	25/04/2014	Bueno	ACTIVO
713	CASA GRACE	11	22	VENTILADOR ELECTRICO TIPO COLUMNA O TORRE	112291580891	5/12/2017	Regular	ACTIVO

Nº	Nombre del Local	Grupo [1]	Clase [2]	Denominación (Del SINABIP)	Código Patrimonial (Númerico)	Fechas de Adquisición	Estado [3]	Condición [4]
714	CASA GRACE	11	22	VENTILADOR ELECTRICO TIPO COLUMNA O TORRE	112291580894	5/12/2017	Bueno	ACTIVO
715	CASA GRACE	11	22	VENTILADOR ELECTRICO INDUSTRIAL	112275740006	28/03/2016	Bueno	ACTIVO
716	CASA GRACE	11	22	VENTILADOR ELECTRICO PARA MESA O DE PIE	112279700671	26/05/2016	Bueno	ACTIVO
717	CASA GRACE	11	22	VENTILADOR ELECTRICO PARA MESA O DE PIE	112279700678	29/11/2017	Bueno	ACTIVO
718	CASA GRACE	11	22	VENTILADOR ELECTRICO PARA MESA O DE PIE	112279700680	29/11/2017	Bueno	ACTIVO
719	CASA GRACE	11	22	REFRIGERADORA ELECTRICA DOMESTICA	112263860103	27/11/2012	Bueno	ACTIVO
720	CASA GRACE	11	22	VENTILADOR ELECTRICO PARA MESA O DE PIE	112279700054	28/01/1987	Regular	ACTIVO
721	CASA GRACE	11	22	VENTILADOR ELECTRICO PARA MESA O DE PIE	112279700345	31/12/1999	Regular	ACTIVO
722	CASA GRACE	11	22	VENTILADOR ELECTRICO PARA MESA O DE PIE	112279700669	26/05/2016	Bueno	ACTIVO
723	CASA GRACE	11	22	VENTILADOR ELECTRICO PARA MESA O DE PIE	112279700672	26/05/2016	Bueno	ACTIVO
724	CASA GRACE	11	22	VENTILADOR ELECTRICO PARA MESA O DE PIE	112279700677	29/11/2017	Bueno	ACTIVO
725	CASA GRACE	11	22	VENTILADOR ELECTRICO PARA MESA O DE PIE	112279700683	29/11/2017	Bueno	ACTIVO
726	CASA GRACE	11	22	VENTILADOR ELECTRICO PARA MESA O DE PIE	112279700686	29/11/2017	Bueno	ACTIVO
727	CASA GRACE	11	22	VENTILADOR ELECTRICO TIPO COLUMNA O TORRE	112291580609	20/08/2012	Regular	ACTIVO
728	CASA GRACE	11	22	VENTILADOR ELECTRICO TIPO COLUMNA O TORRE	112291580892	5/12/2017	Bueno	ACTIVO
729	CASA GRACE	11	22	VENTILADOR ELECTRICO TIPO COLUMNA O TORRE	112291580893	5/12/2017	Bueno	ACTIVO
730	CASA GRACE	11	22	VENTILADOR ELECTRICO TIPO COLUMNA O TORRE	112291580896	5/12/2017	Bueno	ACTIVO
731	CASA GRACE	11	22	VENTILADOR ELECTRICO TIPO COLUMNA O TORRE	112291580897	5/12/2017	Bueno	ACTIVO
732	CASA GRACE	11	22	REFRIGERADORA ELECTRICA DOMESTICA	112263860073	26/09/2011	Bueno	ACTIVO
733	CASA GRACE	11	22	VENTILADOR ELECTRICO PARA PARED	112283660131	10/02/2012	Bueno	ACTIVO
734	CASA GRACE	11	22	FRIGOBAR	112252140007	13/12/2013	Bueno	ACTIVO
735	CASA GRACE	11	22	VENTILADOR ELECTRICO INDUSTRIAL	112275740008	28/03/2016	Bueno	ACTIVO
736	CASA GRACE	11	22	EQUIPO PARA AIRE ACONDICIONADO PORTATIL	112235150008	3/03/2017	Bueno	ACTIVO
737	CASA GRACE	11	22	VENTILADOR ELECTRICO TIPO COLUMNA O TORRE	112291580843	30/11/2015	Bueno	ACTIVO
738	CASA GRACE	11	22	FRIGOBAR	112252140023	26/05/2016	Bueno	ACTIVO
739	CASA GRACE	11	22	VENTILADOR ELECTRICO PARA MESA O DE PIE	112279700294	29/12/1995	Regular	ACTIVO
740	CASA GRACE	11	22	VENTILADOR ELECTRICO PARA PARED	112283660202	13/12/2013	Bueno	ACTIVO
741	CASA GRACE	11	22	VENTILADOR ELECTRICO TIPO COLUMNA O TORRE	112291580619	26/11/2012	Regular	ACTIVO
742	CASA GRACE	11	22	FRIGOBAR	112252140005	24/10/2013	Bueno	ACTIVO
743	CASA GRACE	11	22	FRIGOBAR	112252140025	26/05/2016	Bueno	ACTIVO
744	CASA GRACE	11	22	REFRIGERADORA ELECTRICA DOMESTICA	112263860063	2/07/2010	Bueno	ACTIVO
745	CASA GRACE	11	22	VENTILADOR ELECTRICO PARA MESA O DE PIE	112279700462	3/11/2004	Malo	ACTIVO
746	CASA GRACE	11	22	VENTILADOR ELECTRICO PARA PARED	112283660204	13/12/2013	Bueno	ACTIVO
747	CASA GRACE	11	22	VENTILADOR ELECTRICO PARA PARED	112283660205	13/12/2013	Bueno	ACTIVO
748	CASA GRACE	11	22	VENTILADOR ELECTRICO TIPO COLUMNA O TORRE	112291580533	19/12/2011	Regular	ACTIVO
749	CASA GRACE	11	22	VENTILADOR ELECTRICO TIPO COLUMNA O TORRE	112291580614	26/11/2012	Bueno	ACTIVO
750	CASA GRACE	11	22	VENTILADOR ELECTRICO TIPO COLUMNA O TORRE	112291580616	26/11/2012	Bueno	ACTIVO
751	CASA GRACE	11	22	VENTILADOR ELECTRICO TIPO COLUMNA O TORRE	112291580829	25/04/2014	Bueno	ACTIVO
752	CASA GRACE	11	22	REFRIGERADORA ELECTRICA DOMESTICA	112263860101	26/11/2012	Regular	ACTIVO
753	CASA GRACE	11	22	REFRIGERADORA ELECTRICA DOMESTICA	112263860123	30/11/2015	Regular	ACTIVO
754	CASA GRACE	11	22	FRIGOBAR	112252140022	26/05/2016	Regular	ACTIVO
755	CASA GRACE	11	22	FRIGOBAR	112252140024	26/05/2016	Bueno	ACTIVO
756	CASA GRACE	11	22	EQUIPO PARA AIRE ACONDICIONADO TIPO INDUSTRIAL	112240100055	28/09/2015	Bueno	ACTIVO
757	CASA GRACE	11	22	FRIGOBAR	112252140004	24/10/2013	Bueno	ACTIVO
758	CASA GRACE	11	22	VENTILADOR ELECTRICO PARA PARED	112283660158	13/12/2013	Bueno	ACTIVO
759	CASA GRACE	11	22	VENTILADOR ELECTRICO TIPO COLUMNA O TORRE	112291580618	26/11/2012	Regular	ACTIVO
760	CASA GRACE	11	22	FRIGOBAR	112252140006	13/12/2013	Bueno	ACTIVO
761	CASA GRACE	11	22	VENTILADOR ELECTRICO PARA PARED	112283660203	13/12/2013	Bueno	ACTIVO
762	CASA GRACE	32	22	CAFETERA ELECTRICA	322207570067	29/05/2013	Bueno	ACTIVO
763	CASA GRACE	32	22	HERVIDOR ELECTRICO	322250000072	3/10/2011	Regular	ACTIVO
764	CASA GRACE	32	22	HERVIDOR ELECTRICO	322250000106	29/05/2013	Bueno	ACTIVO
765	CASA GRACE	32	22	HORNO MICROONDAS	322260610108	10/09/2013	Bueno	ACTIVO
766	CASA GRACE	32	22	HORNO MICROONDAS	322260610128	23/06/2014	Bueno	ACTIVO
767	CASA GRACE	32	22	HORNO MICROONDAS	322260610203	11/09/2019	Bueno	ACTIVO
768	CASA GRACE	32	22	TERMO HERVIDOR ELECTRICO	322292280061	11/09/2019	Bueno	ACTIVO
769	CASA GRACE	32	22	HORNO MICROONDAS	322260610165	12/04/2016	Regular	ACTIVO
770	CASA GRACE	32	22	CAFETERA ELECTRICA	322207570151	11/09/2019	Bueno	ACTIVO
771	CASA GRACE	32	22	HORNO MICROONDAS	322260610035	30/03/2007	Regular	ACTIVO
772	CASA GRACE	32	22	CAFETERA ELECTRICA	322207570083	9/05/2014	Bueno	ACTIVO
773	CASA GRACE	32	22	HORNO MICROONDAS	322260610122	10/12/2013	Bueno	ACTIVO
774	CASA GRACE	32	22	HORNO MICROONDAS	322260610173	30/05/2017	Bueno	ACTIVO
775	CASA GRACE	32	22	TERMO HERVIDOR ELECTRICO	322292280016	6/09/2012	Bueno	ACTIVO
776	CASA GRACE	32	22	TERMO HERVIDOR ELECTRICO	322292280063	11/09/2019	Bueno	ACTIVO
777	CASA GRACE	32	22	CAFETERA ELECTRICA	322207570060	25/03/2013	Bueno	ACTIVO
778	CASA GRACE	32	22	HERVIDOR ELECTRICO	322250000141	11/09/2019	Bueno	ACTIVO
779	CASA GRACE	32	22	HORNO MICROONDAS	322260610120	25/10/2013	Bueno	ACTIVO
780	CASA GRACE	32	22	HORNO MICROONDAS	322260610154	19/11/2015	Bueno	ACTIVO
781	CASA GRACE	32	22	ESTUFA ELECTRICA	322239390054	24/09/2013	Bueno	ACTIVO
782	CASA GRACE	32	22	ESTUFA ELECTRICA	322239390047	24/09/2013	Bueno	ACTIVO
783	CASA GRACE	32	22	HERVIDOR ELECTRICO	322250000140	11/09/2019	Bueno	ACTIVO
784	CASA GRACE	32	22	CAFETERA ELECTRICA	322207570053	25/03/2013	Bueno	ACTIVO
785	CASA GRACE	32	22	HORNO MICROONDAS	322260610075	26/09/2011	Bueno	ACTIVO
786	CASA GRACE	32	22	HORNO MICROONDAS	322260610127	23/06/2014	Bueno	ACTIVO
787	CASA GRACE	32	22	TERMO HERVIDOR ELECTRICO	322292280062	11/09/2019	Bueno	ACTIVO
788	CASA GRACE	32	22	CAFETERA ELECTRICA	322207570044	3/10/2012	Bueno	ACTIVO
789	CASA GRACE	32	22	HERVIDOR ELECTRICO	322250000093	25/03/2013	Bueno	ACTIVO
790	CASA GRACE	32	22	HERVIDOR ELECTRICO	322250000103	25/03/2013	Bueno	ACTIVO
791	CASA GRACE	32	22	HORNO MICROONDAS	322260610096	26/11/2012	Bueno	ACTIVO
792	CASA GRACE	32	22	HERVIDOR ELECTRICO	322250000104	25/03/2013	Bueno	ACTIVO
793	CASA GRACE	32	22	CAFETERA ELECTRICA	322207570110	30/11/2015	Bueno	ACTIVO
794	CASA GRACE	32	22	HORNO MICROONDAS	322260610095	26/11/2012	Regular	ACTIVO
795	CASA GRACE	32	22	HORNO MICROONDAS	322260610155	30/11/2015	Regular	ACTIVO
796	CASA GRACE	32	22	HORNO MICROONDAS	322260610157	30/11/2015	Regular	ACTIVO
797	CASA GRACE	32	22	HORNO MICROONDAS	322260610156	30/11/2015	Bueno	ACTIVO
798	CASA GRACE	32	64	REPOSTERO DE MELAMINA	326487120098	3/06/2016	Bueno	ACTIVO
799	CASA GRACE	32	64	REPOSTERO DE MELAMINA	326487120099	3/06/2016	Bueno	ACTIVO
800	CASA GRACE	32	64	REPOSTERO DE MELAMINA	326487120101	25/05/2016	Bueno	ACTIVO
801	CASA GRACE	32	64	REPOSTERO DE MELAMINA	326487120114	13/12/2016	Bueno	ACTIVO
802	CASA GRACE	32	64	REPOSTERO DE MELAMINA	326487120115	13/12/2016	Bueno	ACTIVO
803	CASA GRACE	32	64	REPOSTERO DE MELAMINA	326487120043	13/08/2014	Bueno	ACTIVO
804	CASA GRACE	32	64	REPOSTERO DE MELAMINA	326487120097	3/06/2016	Bueno	ACTIVO

Nº	Nombre del Local	Grupo [1]	Clase [2]	Denominación (Del SINABIP)	Código Patrimonial (Númerico)	Fechas de Adquisición	Estado [3]	Condición [4]
805	CASA GRACE	32	64	REPOSTERO DE MELAMINA	326487120100	3/06/2016	Regular	ACTIVO
806	CASA GRACE	32	64	REPOSTERO DE MELAMINA	326487120106	17/06/2016	Regular	ACTIVO
807	CASA GRACE	32	64	REPOSTERO DE MELAMINA	326487120107	17/06/2016	Regular	ACTIVO
808	CASA GRACE	46	22	ESTABILIZADOR	462252150251	12/01/1985	Regular	ACTIVO
809	CASA GRACE	46	22	EQUIPO DE ILUMINACION DE EMERGENCIA	462247850333	25/09/2015	Bueno	ACTIVO
810	CASA GRACE	46	22	EQUIPO DE ILUMINACION DE EMERGENCIA	462247850337	25/09/2015	Bueno	ACTIVO
811	CASA GRACE	46	22	EQUIPO DE ILUMINACION DE EMERGENCIA	462247850367	25/09/2015	Bueno	ACTIVO
812	CASA GRACE	46	22	EQUIPO DE ILUMINACION DE EMERGENCIA	462247850366	25/09/2015	Bueno	ACTIVO
813	CASA GRACE	46	22	EQUIPO DE ILUMINACION DE EMERGENCIA	462247850345	25/09/2015	Bueno	ACTIVO
814	CASA GRACE	46	22	EQUIPO DE ILUMINACION DE EMERGENCIA	462247850323	25/09/2015	Bueno	ACTIVO
815	CASA GRACE	46	22	EQUIPO DE ILUMINACION DE EMERGENCIA	462247850322	25/09/2015	Bueno	ACTIVO
816	CASA GRACE	46	22	EQUIPO DE ILUMINACION DE EMERGENCIA	462247850321	25/09/2015	Bueno	ACTIVO
817	CASA GRACE	46	22	EQUIPO DE ILUMINACION DE EMERGENCIA	462247850335	25/09/2015	Bueno	ACTIVO
818	CASA GRACE	46	22	EQUIPO DE ILUMINACION DE EMERGENCIA	462247850344	25/09/2015	Bueno	ACTIVO
819	CASA GRACE	46	22	EQUIPO DE ILUMINACION DE EMERGENCIA	462247850346	25/09/2015	Bueno	ACTIVO
820	CASA GRACE	46	22	EQUIPO DE ILUMINACION DE EMERGENCIA	462247850161	15/11/2011	Bueno	ACTIVO
821	CASA GRACE	46	22	EQUIPO DE ILUMINACION DE EMERGENCIA	462247850198	15/11/2011	Regular	ACTIVO
822	CASA GRACE	46	22	EQUIPO DE ILUMINACION DE EMERGENCIA	462247850145	31/05/2007	Regular	ACTIVO
823	CASA GRACE	46	22	EQUIPO DE ILUMINACION DE EMERGENCIA	462247850310	25/09/2015	Bueno	ACTIVO
824	CASA GRACE	46	22	EQUIPO DE ILUMINACION DE EMERGENCIA	462247850347	25/09/2015	Bueno	ACTIVO
825	CASA GRACE	46	22	EQUIPO DE ILUMINACION DE EMERGENCIA	462247850348	25/09/2015	Bueno	ACTIVO
826	CASA GRACE	46	22	EQUIPO DE ILUMINACION DE EMERGENCIA	462247850363	25/09/2015	Bueno	ACTIVO
827	CASA GRACE	46	22	EQUIPO DE ILUMINACION DE EMERGENCIA	462247850320	25/09/2015	Bueno	ACTIVO
828	CASA GRACE	46	22	EQUIPO DE ILUMINACION DE EMERGENCIA	462247850317	25/09/2015	Bueno	ACTIVO
829	CASA GRACE	46	22	EQUIPO DE ILUMINACION DE EMERGENCIA	462247850318	25/09/2015	Bueno	ACTIVO
830	CASA GRACE	46	22	EQUIPO DE ILUMINACION DE EMERGENCIA	462247850319	25/09/2015	Bueno	ACTIVO
831	CASA GRACE	46	22	EQUIPO DE ILUMINACION DE EMERGENCIA	462247850382	25/09/2015	Bueno	ACTIVO
832	CASA GRACE	46	22	EQUIPO DE ILUMINACION DE EMERGENCIA	462247850325	25/09/2015	Bueno	ACTIVO
833	CASA GRACE	46	22	EQUIPO DE ILUMINACION DE EMERGENCIA	462247850326	25/09/2015	Bueno	ACTIVO
834	CASA GRACE	46	22	EQUIPO DE ILUMINACION DE EMERGENCIA	462247850328	25/09/2015	Bueno	ACTIVO
835	CASA GRACE	46	22	EQUIPO DE ILUMINACION DE EMERGENCIA	462247850327	25/09/2015	Bueno	ACTIVO
836	CASA GRACE	46	22	EQUIPO DE ILUMINACION DE EMERGENCIA	462247850336	25/09/2015	Bueno	ACTIVO
837	CASA GRACE	46	22	EQUIPO DE ILUMINACION DE EMERGENCIA	462247850312	25/09/2015	Bueno	ACTIVO
838	CASA GRACE	46	22	EQUIPO DE ILUMINACION DE EMERGENCIA	462247850311	25/09/2015	Bueno	ACTIVO
839	CASA GRACE	46	22	EQUIPO DE ILUMINACION DE EMERGENCIA	462247850324	25/09/2015	Bueno	ACTIVO
840	CASA GRACE	46	22	EQUIPO DE ILUMINACION DE EMERGENCIA	462247850334	25/09/2015	Bueno	ACTIVO
841	CASA GRACE	46	22	EQUIPO DE ILUMINACION DE EMERGENCIA	462247850313	25/09/2015	Bueno	ACTIVO
842	CASA GRACE	46	22	EQUIPO DE ILUMINACION DE EMERGENCIA	462247850314	25/09/2015	Bueno	ACTIVO
843	CASA GRACE	46	22	EQUIPO DE ILUMINACION DE EMERGENCIA	462247850315	25/09/2015	Bueno	ACTIVO
844	CASA GRACE	46	22	EQUIPO DE ILUMINACION DE EMERGENCIA	462247850316	25/09/2015	Bueno	ACTIVO
845	CASA GRACE	46	22	EQUIPO DE ILUMINACION DE EMERGENCIA	462247850349	25/09/2015	Bueno	ACTIVO
846	CASA GRACE	46	22	EQUIPO DE ILUMINACION DE EMERGENCIA	462247850350	25/09/2015	Bueno	ACTIVO
847	CASA GRACE	46	22	EQUIPO DE ILUMINACION DE EMERGENCIA	462247850353	25/09/2015	Bueno	ACTIVO
848	CASA GRACE	46	22	EQUIPO DE ILUMINACION DE EMERGENCIA	462247850381	25/09/2015	Bueno	ACTIVO
849	CASA GRACE	46	22	EQUIPO DE ILUMINACION DE EMERGENCIA	462247850356	25/09/2015	Bueno	ACTIVO
850	CASA GRACE	46	22	EQUIPO DE ILUMINACION DE EMERGENCIA	462247850357	25/09/2015	Bueno	ACTIVO
851	CASA GRACE	46	22	EQUIPO DE ILUMINACION DE EMERGENCIA	462247850358	25/09/2015	Bueno	ACTIVO
852	CASA GRACE	46	22	EQUIPO DE ILUMINACION DE EMERGENCIA	462247850379	25/09/2015	Bueno	ACTIVO
853	CASA GRACE	46	22	EQUIPO DE ILUMINACION DE EMERGENCIA	462247850360	25/09/2015	Bueno	ACTIVO
854	CASA GRACE	46	22	EQUIPO DE ILUMINACION DE EMERGENCIA	462247850361	25/09/2015	Bueno	ACTIVO
855	CASA GRACE	46	22	EQUIPO DE ILUMINACION DE EMERGENCIA	462247850380	25/09/2015	Bueno	ACTIVO
856	CASA GRACE	46	22	EQUIPO DE ILUMINACION DE EMERGENCIA	462247850362	25/09/2015	Bueno	ACTIVO
857	CASA GRACE	46	22	EQUIPO DE ILUMINACION DE EMERGENCIA	462247850359	25/09/2015	Bueno	ACTIVO
858	CASA GRACE	46	22	EQUIPO DE ILUMINACION DE EMERGENCIA	462247850338	25/09/2015	Bueno	ACTIVO
859	CASA GRACE	46	22	EQUIPO DE ILUMINACION DE EMERGENCIA	462247850343	25/09/2015	Bueno	ACTIVO
860	CASA GRACE	46	22	EQUIPO DE ILUMINACION DE EMERGENCIA	462247850341	25/09/2015	Bueno	ACTIVO
861	CASA GRACE	46	22	EQUIPO DE ILUMINACION DE EMERGENCIA	462247850340	25/09/2015	Bueno	ACTIVO
862	CASA GRACE	46	22	EQUIPO DE ILUMINACION DE EMERGENCIA	462247850342	25/09/2015	Bueno	ACTIVO
863	CASA GRACE	46	22	EQUIPO DE ILUMINACION DE EMERGENCIA	462247850365	25/09/2015	Bueno	ACTIVO
864	CASA GRACE	46	22	EQUIPO DE ILUMINACION DE EMERGENCIA	462247850354	25/09/2015	Bueno	ACTIVO
865	CASA GRACE	46	22	EQUIPO DE ILUMINACION DE EMERGENCIA	462247850355	25/09/2015	Bueno	ACTIVO
866	CASA GRACE	46	22	EQUIPO DE ILUMINACION DE EMERGENCIA	462247850352	25/09/2015	Bueno	ACTIVO
867	CASA GRACE	46	22	EQUIPO DE ILUMINACION DE EMERGENCIA	462247850364	25/09/2015	Bueno	ACTIVO
868	CASA GRACE	46	22	EQUIPO DE ILUMINACION DE EMERGENCIA	462247850370	25/09/2015	Bueno	ACTIVO
869	CASA GRACE	46	22	EQUIPO DE ILUMINACION DE EMERGENCIA	462247850372	25/09/2015	Bueno	ACTIVO
870	CASA GRACE	46	22	EQUIPO DE ILUMINACION DE EMERGENCIA	462247850373	25/09/2015	Bueno	ACTIVO
871	CASA GRACE	46	22	EQUIPO DE ILUMINACION DE EMERGENCIA	462247850374	25/09/2015	Bueno	ACTIVO
872	CASA GRACE	46	22	EQUIPO DE ILUMINACION DE EMERGENCIA	462247850375	25/09/2015	Bueno	ACTIVO
873	CASA GRACE	46	22	EQUIPO DE ILUMINACION DE EMERGENCIA	462247850376	25/09/2015	Bueno	ACTIVO
874	CASA GRACE	46	22	EQUIPO DE ILUMINACION DE EMERGENCIA	462247850377	25/09/2015	Bueno	ACTIVO
875	CASA GRACE	46	22	EQUIPO DE ILUMINACION DE EMERGENCIA	462247850371	25/09/2015	Bueno	ACTIVO
876	CASA GRACE	46	22	EQUIPO DE ILUMINACION DE EMERGENCIA	462247850368	25/09/2015	Bueno	ACTIVO
877	CASA GRACE	46	22	EQUIPO DE ILUMINACION DE EMERGENCIA	462247850331	25/09/2015	Bueno	ACTIVO
878	CASA GRACE	46	22	EQUIPO DE ILUMINACION DE EMERGENCIA	462247850330	25/09/2015	Bueno	ACTIVO
879	CASA GRACE	46	22	EQUIPO DE ILUMINACION DE EMERGENCIA	462247850332	25/09/2015	Bueno	ACTIVO
880	CASA GRACE	46	22	EQUIPO DE ILUMINACION DE EMERGENCIA	462247850329	25/09/2015	Bueno	ACTIVO
881	CASA GRACE	46	22	EQUIPO DE ILUMINACION DE EMERGENCIA	462247850309	25/09/2015	Bueno	ACTIVO
882	CASA GRACE	46	22	EQUIPO DE ILUMINACION DE EMERGENCIA	462247850197	15/11/2011	Regular	ACTIVO
883	CASA GRACE	46	22	EQUIPO DE ILUMINACION DE EMERGENCIA	462247850300	25/09/2015	Bueno	ACTIVO
884	CASA GRACE	46	22	EQUIPO DE ILUMINACION DE EMERGENCIA	462247850302	25/09/2015	Bueno	ACTIVO
885	CASA GRACE	46	22	EQUIPO DE ILUMINACION DE EMERGENCIA	462247850308	25/09/2015	Bueno	ACTIVO
886	CASA GRACE	46	22	EQUIPO DE ILUMINACION DE EMERGENCIA	462247850307	25/09/2015	Bueno	ACTIVO
887	CASA GRACE	46	22	EQUIPO DE ILUMINACION DE EMERGENCIA	462247850073	31/05/2007	Regular	ACTIVO
888	CASA GRACE	46	22	EQUIPO DE ILUMINACION DE EMERGENCIA	462247850301	25/09/2015	Bueno	ACTIVO
889	CASA GRACE	46	22	EQUIPO DE ILUMINACION DE EMERGENCIA	462247850303	25/09/2015	Bueno	ACTIVO
890	CASA GRACE	46	22	EQUIPO DE ILUMINACION DE EMERGENCIA	462247850299	25/09/2015	Bueno	ACTIVO
891	CASA GRACE	46	22	EQUIPO DE ILUMINACION DE EMERGENCIA	462247850304	25/09/2015	Bueno	ACTIVO
892	CASA GRACE	46	22	EQUIPO DE ILUMINACION DE EMERGENCIA	462247850305	25/09/2015	Bueno	ACTIVO
893	CASA GRACE	46	22	EQUIPO DE ILUMINACION DE EMERGENCIA	462247850339	25/09/2015	Bueno	ACTIVO
894	CASA GRACE	46	22	EQUIPO DE ILUMINACION DE EMERGENCIA	462247850306	25/09/2015	Bueno	ACTIVO
895	CASA GRACE	46	22	GRUPO ELECTROGENO	462265070006	25/09/2015	Bueno	ACTIVO

Nº	Nombre del Local	Grupo [1]	Clase [2]	Denominación (Del SINABIP)	Código Patrimonial (Númerico)	Fechas de Adquisición	Estado [3]	Condición [4]
896	CASA GRACE	46	22	ESTABILIZADOR	462252150290	12/01/1985	Bueno	ACTIVO
897	CASA GRACE	46	22	ESTABILIZADOR	462252150144	31/12/1999	Malo	ACTIVO
898	CASA GRACE	46	22	BANCO DE BATERIAS	462210180003	20/07/2016	Bueno	ACTIVO
899	CASA GRACE	46	22	BANCO DE BATERIAS	462210180004	20/07/2016	Bueno	ACTIVO
900	CASA GRACE	46	22	TRANSFORMADOR (MAYOR A 1/4 UIT)	462299500056	10/01/2013	Bueno	ACTIVO
901	CASA GRACE	46	22	TABLERO DE TRANSFERENCIA AUTOMATICA	462293040001	31/12/2008	Bueno	ACTIVO
902	CASA GRACE	53	22	PERFORADOR MANUAL	532290990011	29/09/1998	Regular	ACTIVO
903	CASA GRACE	53	22	ESTUFA	532262380004	27/07/2007	Regular	ACTIVO
904	CASA GRACE	53	22	ESTUFA	532262380005	27/07/2007	Regular	ACTIVO
905	CASA GRACE	53	64	CAMILLA DE METAL	536425250007	10/04/1999	Regular	ACTIVO
906	CASA GRACE	60	22	TERMOMETRO INFRARROJO	602292810077	26/01/2021	Bueno	ACTIVO
907	CASA GRACE	67	22	ELECTROBOMBA	672235280015	25/09/2015	Bueno	ACTIVO
908	CASA GRACE	67	22	ENGRAPADOR INDUSTRIAL	672237960050	20/07/1998	Malo	ACTIVO
909	CASA GRACE	67	22	ENGRAPADOR INDUSTRIAL	672237960008	8/06/2003	Regular	ACTIVO
910	CASA GRACE	67	64	RACK PARA RADIO, TV, LUCES Y TELECINE	676457820199	4/07/2016	Bueno	ACTIVO
911	CASA GRACE	67	64	RACK PARA RADIO, TV, LUCES Y TELECINE	676457820198	4/07/2016	Bueno	ACTIVO
912	CASA GRACE	67	64	RACK PARA RADIO, TV, LUCES Y TELECINE	676457820169	9/06/2015	Bueno	ACTIVO
913	CASA GRACE	67	64	RACK PARA RADIO, TV, LUCES Y TELECINE	676457820222	10/03/2020	Bueno	ACTIVO
914	CASA GRACE	67	64	RACK PARA RADIO, TV, LUCES Y TELECINE	676457820101	21/09/2012	Regular	ACTIVO
915	CASA GRACE	67	64	RACK PARA RADIO, TV, LUCES Y TELECINE	676457820167	23/03/2015	Bueno	ACTIVO
916	CASA GRACE	67	64	PEDESTAL PARA MICROFONO	676447390008	10/07/2015	Bueno	ACTIVO
917	CASA GRACE	67	64	PEDESTAL PARA MICROFONO	676447390009	10/07/2015	Bueno	ACTIVO
918	CASA GRACE	67	64	RACK (OTROS)	676454340101	24/06/2009	Bueno	ACTIVO
919	CASA GRACE	67	64	RACK (OTROS)	676454340107	27/04/2011	Bueno	ACTIVO
920	CASA GRACE	67	64	RACK PARA RADIO, TV, LUCES Y TELECINE	676457820076	16/06/2011	Bueno	ACTIVO
921	CASA GRACE	67	64	RACK PARA RADIO, TV, LUCES Y TELECINE	676457820077	16/06/2011	Bueno	ACTIVO
922	CASA GRACE	67	64	RACK PARA RADIO, TV, LUCES Y TELECINE	676457820132	5/02/2014	Bueno	ACTIVO
923	CASA GRACE	67	64	RACK PARA RADIO, TV, LUCES Y TELECINE	676457820087	19/12/2011	Bueno	ACTIVO
924	CASA GRACE	74	08	MONITOR LED	740880371502	17/08/2015	Bueno	ACTIVO
925	CASA GRACE	74	08	TECLADO - KEYBOARD	740895006360	17/08/2015	Bueno	ACTIVO
926	CASA GRACE	74	08	COMPUTADORA PERSONAL PORTATIL	740805001047	16/10/2020	Bueno	ACTIVO
927	CASA GRACE	74	08	MONITOR LED	740880371400	17/08/2015	Bueno	ACTIVO
928	CASA GRACE	74	08	TECLADO - KEYBOARD	740895006440	17/08/2015	Bueno	ACTIVO
929	CASA GRACE	74	08	UNIDAD CENTRAL DE PROCESO - CPU	740899505621	17/08/2015	Bueno	ACTIVO
930	CASA GRACE	74	08	MONITOR LED	740880372925	11/09/2020	Bueno	ACTIVO
931	CASA GRACE	74	08	MONITOR LED	740880372926	11/09/2020	Bueno	ACTIVO
932	CASA GRACE	74	08	MONITOR LED	740880372941	11/09/2020	Bueno	ACTIVO
933	CASA GRACE	74	08	MONITOR LED	740880373017	11/09/2020	Bueno	ACTIVO
934	CASA GRACE	74	08	MONITOR LED	740880373054	11/09/2020	Bueno	ACTIVO
935	CASA GRACE	74	08	MONITOR LED	740880373056	11/09/2020	Bueno	ACTIVO
936	CASA GRACE	74	08	MONITOR LED	740880373058	11/09/2020	Bueno	ACTIVO
937	CASA GRACE	74	08	MONITOR LED	740880373067	11/09/2020	Bueno	ACTIVO
938	CASA GRACE	74	08	MONITOR LED	740880373317	11/09/2020	Bueno	ACTIVO
939	CASA GRACE	74	08	MONITOR LED	740880373406	11/09/2020	Bueno	ACTIVO
940	CASA GRACE	74	08	MONITOR LED	740880373526	11/09/2020	Bueno	ACTIVO
941	CASA GRACE	74	08	TECLADO - KEYBOARD	740895008073	17/09/2020	Bueno	ACTIVO
942	CASA GRACE	74	08	TECLADO - KEYBOARD	740895008091	17/09/2020	Bueno	ACTIVO
943	CASA GRACE	74	08	TECLADO - KEYBOARD	740895008092	17/09/2020	Bueno	ACTIVO
944	CASA GRACE	74	08	TECLADO - KEYBOARD	740895008136	17/09/2020	Bueno	ACTIVO
945	CASA GRACE	74	08	TECLADO - KEYBOARD	740895008137	17/09/2020	Bueno	ACTIVO
946	CASA GRACE	74	08	TECLADO - KEYBOARD	740895008140	17/09/2020	Bueno	ACTIVO
947	CASA GRACE	74	08	TECLADO - KEYBOARD	740895008141	17/09/2020	Bueno	ACTIVO
948	CASA GRACE	74	08	TECLADO - KEYBOARD	740895008161	17/09/2020	Bueno	ACTIVO
949	CASA GRACE	74	08	TECLADO - KEYBOARD	740895008162	17/09/2020	Bueno	ACTIVO
950	CASA GRACE	74	08	TECLADO - KEYBOARD	740895008176	17/09/2020	Bueno	ACTIVO
951	CASA GRACE	74	08	TECLADO - KEYBOARD	740895008180	17/09/2020	Bueno	ACTIVO
952	CASA GRACE	74	08	UNIDAD CENTRAL DE PROCESO - CPU	740899507371	17/09/2020	Bueno	ACTIVO
953	CASA GRACE	74	08	UNIDAD CENTRAL DE PROCESO - CPU	740899507389	17/09/2020	Bueno	ACTIVO
954	CASA GRACE	74	08	UNIDAD CENTRAL DE PROCESO - CPU	740899507390	17/09/2020	Bueno	ACTIVO
955	CASA GRACE	74	08	UNIDAD CENTRAL DE PROCESO - CPU	740899507434	17/09/2020	Bueno	ACTIVO
956	CASA GRACE	74	08	UNIDAD CENTRAL DE PROCESO - CPU	740899507435	17/09/2020	Bueno	ACTIVO
957	CASA GRACE	74	08	UNIDAD CENTRAL DE PROCESO - CPU	740899507438	17/09/2020	Bueno	ACTIVO
958	CASA GRACE	74	08	UNIDAD CENTRAL DE PROCESO - CPU	740899507439	17/09/2020	Bueno	ACTIVO
959	CASA GRACE	74	08	UNIDAD CENTRAL DE PROCESO - CPU	740899507459	17/09/2020	Bueno	ACTIVO
960	CASA GRACE	74	08	UNIDAD CENTRAL DE PROCESO - CPU	740899507460	17/09/2020	Bueno	ACTIVO
961	CASA GRACE	74	08	UNIDAD CENTRAL DE PROCESO - CPU	740899507474	17/09/2020	Bueno	ACTIVO
962	CASA GRACE	74	08	UNIDAD CENTRAL DE PROCESO - CPU	740899507478	17/09/2020	Bueno	ACTIVO
963	CASA GRACE	74	08	MONITOR LED	740880370053	12/07/2013	Bueno	ACTIVO
964	CASA GRACE	74	08	MONITOR LED	740880371392	17/08/2015	Bueno	ACTIVO
965	CASA GRACE	74	08	TECLADO - KEYBOARD	740895005852	17/10/2014	Bueno	ACTIVO
966	CASA GRACE	74	08	TECLADO - KEYBOARD	740895006313	17/08/2015	Bueno	ACTIVO
967	CASA GRACE	74	08	MONITOR LED	740880373127	11/09/2020	Bueno	ACTIVO
968	CASA GRACE	74	08	TECLADO - KEYBOARD	740895008172	17/09/2020	Bueno	ACTIVO
969	CASA GRACE	74	08	UNIDAD CENTRAL DE PROCESO - CPU	740899507470	17/09/2020	Bueno	ACTIVO
970	CASA GRACE	74	08	IMPRESORA LASER	740841000631	4/12/2013	Bueno	ACTIVO
971	CASA GRACE	74	08	MONITOR LED	740880371403	17/08/2015	Bueno	ACTIVO
972	CASA GRACE	74	08	MONITOR LED	740880371407	17/08/2015	Bueno	ACTIVO
973	CASA GRACE	74	08	MONITOR LED	740880371449	17/08/2015	Bueno	ACTIVO
974	CASA GRACE	74	08	MONITOR LED	740880371474	17/08/2015	Bueno	ACTIVO
975	CASA GRACE	74	08	MONITOR LED	740880372119	6/08/2019	Bueno	ACTIVO
976	CASA GRACE	74	08	MONITOR LED	740880372932	11/09/2020	Bueno	ACTIVO
977	CASA GRACE	74	08	TECLADO - KEYBOARD	740895006312	17/08/2015	Bueno	ACTIVO
978	CASA GRACE	74	08	TECLADO - KEYBOARD	740895006324	17/08/2015	Bueno	ACTIVO
979	CASA GRACE	74	08	TECLADO - KEYBOARD	740895006347	17/08/2015	Bueno	ACTIVO
980	CASA GRACE	74	08	TECLADO - KEYBOARD	740895007045	16/07/2019	Bueno	ACTIVO
981	CASA GRACE	74	08	TECLADO - KEYBOARD	740895008142	17/09/2020	Bueno	ACTIVO
982	CASA GRACE	74	08	UNIDAD CENTRAL DE PROCESO - CPU	740899505620	17/08/2015	Bueno	ACTIVO
983	CASA GRACE	74	08	UNIDAD CENTRAL DE PROCESO - CPU	740899505655	17/08/2015	Bueno	ACTIVO
984	CASA GRACE	74	08	UNIDAD CENTRAL DE PROCESO - CPU	740899506340	16/07/2019	Bueno	ACTIVO
985	CASA GRACE	74	08	UNIDAD CENTRAL DE PROCESO - CPU	740899507440	17/09/2020	Bueno	ACTIVO
986	CASA GRACE	74	08	MONITOR LED	740880371409	17/08/2015	Bueno	ACTIVO

Nº	Nombre del Local	Grupo [1]	Clase [2]	Denominación (Del SINABIP)	Código Patrimonial (Númerico)	Fechas de Adquisición	Estado [3]	Condición [4]
987	CASA GRACE	74	08	MONITOR LED	740880372928	11/09/2020	Bueno	ACTIVO
988	CASA GRACE	74	08	TECLADO - KEYBOARD	740895008132	17/09/2020	Bueno	ACTIVO
989	CASA GRACE	74	08	UNIDAD CENTRAL DE PROCESO - CPU	740899505626	17/08/2015	Bueno	ACTIVO
990	CASA GRACE	74	08	UNIDAD CENTRAL DE PROCESO - CPU	740899507430	17/09/2020	Bueno	ACTIVO
991	CASA GRACE	74	08	MONITOR LED	740880372325	26/11/2019	Bueno	ACTIVO
992	CASA GRACE	74	08	TECLADO - KEYBOARD	740895007192	31/12/2019	Bueno	ACTIVO
993	CASA GRACE	74	08	UNIDAD CENTRAL DE PROCESO - CPU	740899506490	31/12/2019	Bueno	ACTIVO
994	CASA GRACE	74	08	MONITOR LED	740880370121	12/07/2013	Bueno	ACTIVO
995	CASA GRACE	74	08	MONITOR LED	740880370135	12/07/2013	Bueno	ACTIVO
996	CASA GRACE	74	08	MONITOR LED	740880370873	17/10/2014	Bueno	ACTIVO
997	CASA GRACE	74	08	MONITOR LED	740880371537	14/08/2015	Bueno	ACTIVO
998	CASA GRACE	74	08	MONITOR PLANO	740881871664	27/03/2013	Bueno	ACTIVO
999	CASA GRACE	74	08	TECLADO - KEYBOARD	740895004774	27/03/2013	Regular	ACTIVO
1000	CASA GRACE	74	08	TECLADO - KEYBOARD	740895005771	17/10/2014	Bueno	ACTIVO
1001	CASA GRACE	74	08	TECLADO - KEYBOARD	740895005876	17/10/2014	Bueno	ACTIVO
1002	CASA GRACE	74	08	TECLADO - KEYBOARD	740895005916	17/10/2014	Bueno	ACTIVO
1003	CASA GRACE	74	08	UNIDAD CENTRAL DE PROCESO - CPU	740899504094	27/03/2013	Bueno	ACTIVO
1004	CASA GRACE	74	08	UNIDAD CENTRAL DE PROCESO - CPU	740899505079	17/10/2014	Bueno	ACTIVO
1005	CASA GRACE	74	08	UNIDAD CENTRAL DE PROCESO - CPU	740899505443	17/10/2014	Bueno	ACTIVO
1006	CASA GRACE	74	08	UNIDAD CENTRAL DE PROCESO - CPU	740899505695	17/08/2015	Bueno	ACTIVO
1007	CASA GRACE	74	08	IMPRESORA LASER	740841000676	31/12/2014	Bueno	ACTIVO
1008	CASA GRACE	74	08	MONITOR LED	740880371553	14/08/2015	Bueno	ACTIVO
1009	CASA GRACE	74	08	MONITOR PLANO	740881870046	29/12/2008	Bueno	ACTIVO
1010	CASA GRACE	74	08	MONITOR PLANO	740881870237	31/12/2009	Regular	ACTIVO
1011	CASA GRACE	74	08	MONITOR PLANO	740881870569	31/12/2009	Regular	ACTIVO
1012	CASA GRACE	74	08	MONITOR PLANO	740881871489	27/03/2013	Bueno	ACTIVO
1013	CASA GRACE	74	08	TECLADO - KEYBOARD	740895003573	31/12/2009	Bueno	ACTIVO
1014	CASA GRACE	74	08	TECLADO - KEYBOARD	740895004745	27/03/2013	Bueno	ACTIVO
1015	CASA GRACE	74	08	TECLADO - KEYBOARD	740895004783	27/03/2013	Regular	ACTIVO
1016	CASA GRACE	74	08	TECLADO - KEYBOARD	740895004901	12/07/2013	Bueno	ACTIVO
1017	CASA GRACE	74	08	TECLADO - KEYBOARD	740895005705	17/10/2014	Regular	ACTIVO
1018	CASA GRACE	74	08	TECLADO - KEYBOARD	740895006700	14/08/2015	Bueno	ACTIVO
1019	CASA GRACE	74	08	TECLADO - KEYBOARD	740895006787	26/05/2016	Bueno	ACTIVO
1020	CASA GRACE	74	08	UNIDAD CENTRAL DE PROCESO - CPU	740899504048	27/03/2013	Bueno	ACTIVO
1021	CASA GRACE	74	08	UNIDAD CENTRAL DE PROCESO - CPU	740899504102	27/03/2013	Regular	ACTIVO
1022	CASA GRACE	74	08	UNIDAD CENTRAL DE PROCESO - CPU	740899504292	12/07/2013	Bueno	ACTIVO
1023	CASA GRACE	74	08	UNIDAD CENTRAL DE PROCESO - CPU	740899505013	17/10/2014	Regular	ACTIVO
1024	CASA GRACE	74	08	UNIDAD CENTRAL DE PROCESO - CPU	740899505950	14/08/2015	Bueno	ACTIVO
1025	CASA GRACE	74	08	UNIDAD CENTRAL DE PROCESO - CPU	740899506086	26/05/2016	Bueno	ACTIVO
1026	CASA GRACE	74	08	UNIDAD CENTRAL DE PROCESO - CPU	740899506160	30/05/2016	Regular	ACTIVO
1027	CASA GRACE	74	08	MONITOR LED	740880373565	11/09/2020	Bueno	ACTIVO
1028	CASA GRACE	74	08	TECLADO - KEYBOARD	740895008399	17/09/2020	Bueno	ACTIVO
1029	CASA GRACE	74	08	UNIDAD CENTRAL DE PROCESO - CPU	740899507697	17/09/2020	Bueno	ACTIVO
1030	CASA GRACE	74	08	MONITOR LED	740880370588	17/10/2014	Bueno	ACTIVO
1031	CASA GRACE	74	08	TABLETA PAD	740894930074	14/05/2018	Bueno	ACTIVO
1032	CASA GRACE	74	08	TECLADO - KEYBOARD	740895006366	17/08/2015	Bueno	ACTIVO
1033	CASA GRACE	74	08	UNIDAD CENTRAL DE PROCESO - CPU	740899504018	27/03/2013	Bueno	ACTIVO
1034	CASA GRACE	74	08	MONITOR LED	740880371067	17/10/2014	Bueno	ACTIVO
1035	CASA GRACE	74	08	TECLADO - KEYBOARD	740895006260	17/10/2014	Bueno	ACTIVO
1036	CASA GRACE	74	08	UNIDAD CENTRAL DE PROCESO - CPU	740899505877	14/08/2015	Bueno	ACTIVO
1037	CASA GRACE	74	08	MONITOR LED	740880371373	31/12/2014	Malo	ACTIVO
1038	CASA GRACE	74	08	MONITOR LED	740880373567	11/09/2020	Bueno	ACTIVO
1039	CASA GRACE	74	08	TECLADO - KEYBOARD	740895008339	17/09/2020	Bueno	ACTIVO
1040	CASA GRACE	74	08	UNIDAD CENTRAL DE PROCESO - CPU	740899507637	17/09/2020	Bueno	ACTIVO
1041	CASA GRACE	74	08	MONITOR PLANO	740881871381	27/03/2013	Regular	ACTIVO
1042	CASA GRACE	74	08	TECLADO - KEYBOARD	740895007269	31/12/2019	Bueno	ACTIVO
1043	CASA GRACE	74	08	UNIDAD CENTRAL DE PROCESO - CPU	740899506567	31/12/2019	Bueno	ACTIVO
1044	CASA GRACE	74	08	UNIDAD CENTRAL DE PROCESO - CPU	740899507346	17/09/2020	Bueno	ACTIVO
1045	CASA GRACE	74	08	IMPRESORA LASER	740841000508	1/02/2011	Bueno	ACTIVO
1046	CASA GRACE	74	08	MONITOR LED	740880370699	17/10/2014	Bueno	ACTIVO
1047	CASA GRACE	74	08	MONITOR LED	740880370705	17/10/2014	Bueno	ACTIVO
1048	CASA GRACE	74	08	MONITOR PLANO	740881871533	27/03/2013	Bueno	ACTIVO
1049	CASA GRACE	74	08	TECLADO - KEYBOARD	740895004683	27/03/2013	Bueno	ACTIVO
1050	CASA GRACE	74	08	TECLADO - KEYBOARD	740895005709	17/10/2014	Bueno	ACTIVO
1051	CASA GRACE	74	08	TECLADO - KEYBOARD	740895006002	17/10/2014	Bueno	ACTIVO
1052	CASA GRACE	74	08	UNIDAD CENTRAL DE PROCESO - CPU	740899504073	27/03/2013	Bueno	ACTIVO
1053	CASA GRACE	74	08	UNIDAD CENTRAL DE PROCESO - CPU	740899504342	12/07/2013	Bueno	ACTIVO
1054	CASA GRACE	74	08	UNIDAD CENTRAL DE PROCESO - CPU	740899504937	17/10/2014	Bueno	ACTIVO
1055	CASA GRACE	74	08	UNIDAD CENTRAL DE PROCESO - CPU	740899505310	17/10/2014	Bueno	ACTIVO
1056	CASA GRACE	74	08	UNIDAD CENTRAL DE PROCESO - CPU	740899505450	17/10/2014	Bueno	ACTIVO
1057	CASA GRACE	74	08	UNIDAD CENTRAL DE PROCESO - CPU	740899505801	14/08/2015	Bueno	ACTIVO
1058	CASA GRACE	74	08	MONITOR LED	740880371426	17/08/2015	Bueno	ACTIVO
1059	CASA GRACE	74	08	MONITOR LED	740880371459	17/08/2015	Bueno	ACTIVO
1060	CASA GRACE	74	08	MONITOR LED	740880372255	26/11/2019	Bueno	ACTIVO
1061	CASA GRACE	74	08	MONITOR LED	740880372276	26/11/2019	Bueno	ACTIVO
1062	CASA GRACE	74	08	TECLADO - KEYBOARD	740895005431	17/10/2014	Bueno	ACTIVO
1063	CASA GRACE	74	08	TECLADO - KEYBOARD	740895007161	31/12/2019	Bueno	ACTIVO
1064	CASA GRACE	74	08	TECLADO - KEYBOARD	740895007242	31/12/2019	Bueno	ACTIVO
1065	CASA GRACE	74	08	UNIDAD CENTRAL DE PROCESO - CPU	740899505717	17/08/2015	Bueno	ACTIVO
1066	CASA GRACE	74	08	UNIDAD CENTRAL DE PROCESO - CPU	740899506459	31/12/2019	Bueno	ACTIVO
1067	CASA GRACE	74	08	UNIDAD CENTRAL DE PROCESO - CPU	740899506540	31/12/2019	Bueno	ACTIVO
1068	CASA GRACE	74	08	MONITOR LED	740880371354	17/10/2014	Bueno	ACTIVO
1069	CASA GRACE	74	08	MONITOR LED	740880371456	17/08/2015	Bueno	ACTIVO
1070	CASA GRACE	74	08	MONITOR LED	740880371464	17/08/2015	Bueno	ACTIVO
1071	CASA GRACE	74	08	MONITOR LED	740880371497	17/08/2015	Bueno	ACTIVO
1072	CASA GRACE	74	08	MONITOR PLANO	740881871510	27/03/2013	Bueno	ACTIVO
1073	CASA GRACE	74	08	TECLADO - KEYBOARD	740895004922	12/07/2013	Bueno	ACTIVO
1074	CASA GRACE	74	08	TECLADO - KEYBOARD	740895006409	17/08/2015	Bueno	ACTIVO
1075	CASA GRACE	74	08	TECLADO - KEYBOARD	740895006442	17/08/2015	Bueno	ACTIVO
1076	CASA GRACE	74	08	MONITOR LED	740880371397	17/08/2015	Bueno	ACTIVO
1077	CASA GRACE	74	08	MONITOR LED	740880371445	17/08/2015	Bueno	ACTIVO

Nº	Nombre del Local	Grupo [1]	Clase [2]	Denominación (Del SINABIP)	Código Patrimonial (Númerico)	Fechas de Adquisición	Estado [3]	Condición [4]
1078	CASA GRACE	74	08	MONITOR LED	740880371496	17/08/2015	Bueno	ACTIVO
1079	CASA GRACE	74	08	MONITOR LED	740880372205	26/11/2019	Bueno	ACTIVO
1080	CASA GRACE	74	08	MONITOR LED	740880372302	26/11/2019	Bueno	ACTIVO
1081	CASA GRACE	74	08	MONITOR LED	740880372330	26/11/2019	Bueno	ACTIVO
1082	CASA GRACE	74	08	MONITOR LED	740880372351	26/11/2019	Bueno	ACTIVO
1083	CASA GRACE	74	08	MONITOR PLANO	740881871463	27/03/2013	Bueno	ACTIVO
1084	CASA GRACE	74	08	TECLADO - KEYBOARD	740895004933	12/07/2013	Bueno	ACTIVO
1085	CASA GRACE	74	08	TECLADO - KEYBOARD	740895006402	17/08/2015	Bueno	ACTIVO
1086	CASA GRACE	74	08	TECLADO - KEYBOARD	740895006412	17/08/2015	Bueno	ACTIVO
1087	CASA GRACE	74	08	TECLADO - KEYBOARD	740895006436	17/08/2015	Bueno	ACTIVO
1088	CASA GRACE	74	08	TECLADO - KEYBOARD	740895007238	31/12/2019	Bueno	ACTIVO
1089	CASA GRACE	74	08	TECLADO - KEYBOARD	740895007244	31/12/2019	Bueno	ACTIVO
1090	CASA GRACE	74	08	TECLADO - KEYBOARD	740895007255	31/12/2019	Bueno	ACTIVO
1091	CASA GRACE	74	08	TECLADO - KEYBOARD	740895007263	31/12/2019	Bueno	ACTIVO
1092	CASA GRACE	74	08	TECLADO - KEYBOARD	740895007277	31/12/2019	Bueno	ACTIVO
1093	CASA GRACE	74	08	UNIDAD CENTRAL DE PROCESO - CPU	740899505710	17/08/2015	Bueno	ACTIVO
1094	CASA GRACE	74	08	UNIDAD CENTRAL DE PROCESO - CPU	740899505720	17/08/2015	Bueno	ACTIVO
1095	CASA GRACE	74	08	UNIDAD CENTRAL DE PROCESO - CPU	740899505743	17/08/2015	Bueno	ACTIVO
1096	CASA GRACE	74	08	UNIDAD CENTRAL DE PROCESO - CPU	740899506536	31/12/2019	Bueno	ACTIVO
1097	CASA GRACE	74	08	UNIDAD CENTRAL DE PROCESO - CPU	740899506542	31/12/2019	Bueno	ACTIVO
1098	CASA GRACE	74	08	UNIDAD CENTRAL DE PROCESO - CPU	740899506553	31/12/2019	Bueno	ACTIVO
1099	CASA GRACE	74	08	UNIDAD CENTRAL DE PROCESO - CPU	740899506561	31/12/2019	Bueno	ACTIVO
1100	CASA GRACE	74	08	UNIDAD CENTRAL DE PROCESO - CPU	740899506575	31/12/2019	Bueno	ACTIVO
1101	CASA GRACE	74	08	COMPUTADORA PERSONAL PORTATIL	740805001034	16/10/2020	Bueno	ACTIVO
1102	CASA GRACE	74	08	MONITOR LED	740880372256	26/11/2019	Bueno	ACTIVO
1103	CASA GRACE	74	08	TECLADO - KEYBOARD	740895007294	31/12/2019	Bueno	ACTIVO
1104	CASA GRACE	74	08	UNIDAD CENTRAL DE PROCESO - CPU	740899506592	31/12/2019	Bueno	ACTIVO
1105	CASA GRACE	74	08	MONITOR LED	740880371495	17/08/2015	Bueno	ACTIVO
1106	CASA GRACE	74	08	MONITOR LED	740880372354	26/11/2019	Bueno	ACTIVO
1107	CASA GRACE	74	08	TECLADO - KEYBOARD	740895004112	7/04/2006	Bueno	ACTIVO
1108	CASA GRACE	74	08	TECLADO - KEYBOARD	740895007229	31/12/2019	Bueno	ACTIVO
1109	CASA GRACE	74	08	UNIDAD CENTRAL DE PROCESO - CPU	740899506527	31/12/2019	Bueno	ACTIVO
1110	CASA GRACE	74	08	COMPUTADORA PERSONAL PORTATIL	740805000648	13/10/2020	Bueno	ACTIVO
1111	CASA GRACE	74	08	TECLADO - KEYBOARD	740895006401	17/08/2015	Bueno	ACTIVO
1112	CASA GRACE	74	08	MONITOR LED	740880371418	17/08/2015	Bueno	ACTIVO
1113	CASA GRACE	74	08	MONITOR LED	740880371424	17/08/2015	Bueno	ACTIVO
1114	CASA GRACE	74	08	MONITOR LED	740880371451	17/08/2015	Bueno	ACTIVO
1115	CASA GRACE	74	08	MONITOR LED	740880371993	6/08/2019	Bueno	ACTIVO
1116	CASA GRACE	74	08	MONITOR LED	740880372009	6/08/2019	Bueno	ACTIVO
1117	CASA GRACE	74	08	MONITOR LED	740880372018	6/08/2019	Bueno	ACTIVO
1118	CASA GRACE	74	08	MONITOR LED	740880372043	6/08/2019	Bueno	ACTIVO
1119	CASA GRACE	74	08	MONITOR LED	740880372229	26/11/2019	Bueno	ACTIVO
1120	CASA GRACE	74	08	MONITOR LED	740880372285	26/11/2019	Bueno	ACTIVO
1121	CASA GRACE	74	08	MONITOR LED	740880372316	26/11/2019	Bueno	ACTIVO
1122	CASA GRACE	74	08	MONITOR LED	740880372883	11/09/2020	Bueno	ACTIVO
1123	CASA GRACE	74	08	MONITOR LED	740880372893	11/09/2020	Bueno	ACTIVO
1124	CASA GRACE	74	08	MONITOR LED	740880372904	11/09/2020	Bueno	ACTIVO
1125	CASA GRACE	74	08	MONITOR LED	740880372945	11/09/2020	Bueno	ACTIVO
1126	CASA GRACE	74	08	MONITOR LED	740880372949	11/09/2020	Bueno	ACTIVO
1127	CASA GRACE	74	08	MONITOR LED	740880372961	11/09/2020	Bueno	ACTIVO
1128	CASA GRACE	74	08	MONITOR LED	740880373005	11/09/2020	Bueno	ACTIVO
1129	CASA GRACE	74	08	MONITOR LED	740880373006	11/09/2020	Bueno	ACTIVO
1130	CASA GRACE	74	08	MONITOR LED	740880373510	11/09/2020	Bueno	ACTIVO
1131	CASA GRACE	74	08	TECLADO - KEYBOARD	740895006394	17/08/2015	Bueno	ACTIVO
1132	CASA GRACE	74	08	TECLADO - KEYBOARD	740895006422	17/08/2015	Bueno	ACTIVO
1133	CASA GRACE	74	08	TECLADO - KEYBOARD	740895006432	17/08/2015	Bueno	ACTIVO
1134	CASA GRACE	74	08	TECLADO - KEYBOARD	740895006513	14/08/2015	Bueno	ACTIVO
1135	CASA GRACE	74	08	TECLADO - KEYBOARD	740895007085	16/07/2019	Bueno	ACTIVO
1136	CASA GRACE	74	08	TECLADO - KEYBOARD	740895007089	16/07/2019	Bueno	ACTIVO
1137	CASA GRACE	74	08	TECLADO - KEYBOARD	740895007117	16/07/2019	Bueno	ACTIVO
1138	CASA GRACE	74	08	TECLADO - KEYBOARD	740895007134	16/07/2019	Bueno	ACTIVO
1139	CASA GRACE	74	08	TECLADO - KEYBOARD	740895007149	31/12/2019	Bueno	ACTIVO
1140	CASA GRACE	74	08	TECLADO - KEYBOARD	740895007250	31/12/2019	Bueno	ACTIVO
1141	CASA GRACE	74	08	TECLADO - KEYBOARD	740895007960	17/09/2020	Bueno	ACTIVO
1142	CASA GRACE	74	08	TECLADO - KEYBOARD	740895007961	17/09/2020	Bueno	ACTIVO
1143	CASA GRACE	74	08	TECLADO - KEYBOARD	740895008025	17/09/2020	Bueno	ACTIVO
1144	CASA GRACE	74	08	TECLADO - KEYBOARD	740895008027	17/09/2020	Bueno	ACTIVO
1145	CASA GRACE	74	08	TECLADO - KEYBOARD	740895008030	17/09/2020	Bueno	ACTIVO
1146	CASA GRACE	74	08	TECLADO - KEYBOARD	740895008035	17/09/2020	Bueno	ACTIVO
1147	CASA GRACE	74	08	TECLADO - KEYBOARD	740895008106	17/09/2020	Bueno	ACTIVO
1148	CASA GRACE	74	08	TECLADO - KEYBOARD	740895008501	17/09/2020	Bueno	ACTIVO
1149	CASA GRACE	74	08	TECLADO - KEYBOARD	740895008502	17/09/2020	Bueno	ACTIVO
1150	CASA GRACE	74	08	UNIDAD CENTRAL DE PROCESO - CPU	740899506380	16/07/2019	Bueno	ACTIVO
1151	CASA GRACE	74	08	UNIDAD CENTRAL DE PROCESO - CPU	740899506384	16/07/2019	Bueno	ACTIVO
1152	CASA GRACE	74	08	UNIDAD CENTRAL DE PROCESO - CPU	740899506413	16/07/2019	Bueno	ACTIVO
1153	CASA GRACE	74	08	UNIDAD CENTRAL DE PROCESO - CPU	740899506431	16/07/2019	Bueno	ACTIVO
1154	CASA GRACE	74	08	UNIDAD CENTRAL DE PROCESO - CPU	740899506447	31/12/2019	Bueno	ACTIVO
1155	CASA GRACE	74	08	UNIDAD CENTRAL DE PROCESO - CPU	740899506548	31/12/2019	Bueno	ACTIVO
1156	CASA GRACE	74	08	UNIDAD CENTRAL DE PROCESO - CPU	740899507258	17/09/2020	Bueno	ACTIVO
1157	CASA GRACE	74	08	UNIDAD CENTRAL DE PROCESO - CPU	740899507259	17/09/2020	Bueno	ACTIVO
1158	CASA GRACE	74	08	UNIDAD CENTRAL DE PROCESO - CPU	740899507323	17/09/2020	Bueno	ACTIVO
1159	CASA GRACE	74	08	UNIDAD CENTRAL DE PROCESO - CPU	740899507325	17/09/2020	Bueno	ACTIVO
1160	CASA GRACE	74	08	UNIDAD CENTRAL DE PROCESO - CPU	740899507328	17/09/2020	Bueno	ACTIVO
1161	CASA GRACE	74	08	UNIDAD CENTRAL DE PROCESO - CPU	740899507333	17/09/2020	Bueno	ACTIVO
1162	CASA GRACE	74	08	UNIDAD CENTRAL DE PROCESO - CPU	740899507404	17/09/2020	Bueno	ACTIVO
1163	CASA GRACE	74	08	UNIDAD CENTRAL DE PROCESO - CPU	740899507799	17/09/2020	Bueno	ACTIVO
1164	CASA GRACE	74	08	UNIDAD CENTRAL DE PROCESO - CPU	740899507800	17/09/2020	Bueno	ACTIVO
1165	CASA GRACE	74	08	IMPRESORA LASER	740841000568	1/10/2013	Bueno	ACTIVO
1166	CASA GRACE	74	08	MONITOR LED	740880371476	17/08/2015	Bueno	ACTIVO
1167	CASA GRACE	74	08	TECLADO - KEYBOARD	740895006399	17/08/2015	Bueno	ACTIVO
1168	CASA GRACE	74	08	UNIDAD CENTRAL DE PROCESO - CPU	740899505707	17/08/2015	Bueno	ACTIVO

Nº	Nombre del Local	Grupo [1]	Clase [2]	Denominación (Del SINABIP)	Código Patrimonial (Númerico)	Fechas de Adquisición	Estado [3]	Condición [4]
1169	CASA GRACE	74	08	IMPRESORA LASER	740841000559	23/05/2013	Bueno	ACTIVO
1170	CASA GRACE	74	08	MONITOR LED	740880372204	26/11/2019	Bueno	ACTIVO
1171	CASA GRACE	74	08	TECLADO - KEYBOARD	740895007253	31/12/2019	Bueno	ACTIVO
1172	CASA GRACE	74	08	UNIDAD CENTRAL DE PROCESO - CPU	740899506551	31/12/2019	Bueno	ACTIVO
1173	CASA GRACE	74	08	MONITOR LED	740880371376	17/08/2015	Bueno	ACTIVO
1174	CASA GRACE	74	08	TECLADO - KEYBOARD	740895006417	17/08/2015	Bueno	ACTIVO
1175	CASA GRACE	74	08	UNIDAD CENTRAL DE PROCESO - CPU	740899505725	17/08/2015	Bueno	ACTIVO
1176	CASA GRACE	74	08	MONITOR LED	740880371007	17/10/2014	Bueno	ACTIVO
1177	CASA GRACE	74	08	MONITOR LED	740880372871	11/09/2020	Bueno	ACTIVO
1178	CASA GRACE	74	08	MONITOR LED	740880372876	11/09/2020	Bueno	ACTIVO
1179	CASA GRACE	74	08	MONITOR LED	740880372890	11/09/2020	Bueno	ACTIVO
1180	CASA GRACE	74	08	MONITOR LED	740880372901	11/09/2020	Bueno	ACTIVO
1181	CASA GRACE	74	08	MONITOR LED	740880372905	11/09/2020	Bueno	ACTIVO
1182	CASA GRACE	74	08	MONITOR LED	740880372953	11/09/2020	Bueno	ACTIVO
1183	CASA GRACE	74	08	MONITOR LED	740880373028	11/09/2020	Bueno	ACTIVO
1184	CASA GRACE	74	08	MONITOR LED	740880373032	11/09/2020	Bueno	ACTIVO
1185	CASA GRACE	74	08	MONITOR LED	740880373102	11/09/2020	Bueno	ACTIVO
1186	CASA GRACE	74	08	MONITOR LED	740880373109	11/09/2020	Bueno	ACTIVO
1187	CASA GRACE	74	08	MONITOR LED	740880373146	11/09/2020	Bueno	ACTIVO
1188	CASA GRACE	74	08	MONITOR LED	740880373154	11/09/2020	Bueno	ACTIVO
1189	CASA GRACE	74	08	MONITOR LED	740880373165	11/09/2020	Bueno	ACTIVO
1190	CASA GRACE	74	08	MONITOR LED	740880373225	11/09/2020	Bueno	ACTIVO
1191	CASA GRACE	74	08	MONITOR LED	740880373266	11/09/2020	Bueno	ACTIVO
1192	CASA GRACE	74	08	MONITOR LED	740880373267	11/09/2020	Bueno	ACTIVO
1193	CASA GRACE	74	08	MONITOR LED	740880373268	11/09/2020	Bueno	ACTIVO
1194	CASA GRACE	74	08	MONITOR LED	740880373273	11/09/2020	Bueno	ACTIVO
1195	CASA GRACE	74	08	MONITOR LED	740880373279	11/09/2020	Bueno	ACTIVO
1196	CASA GRACE	74	08	MONITOR LED	740880373370	11/09/2020	Bueno	ACTIVO
1197	CASA GRACE	74	08	MONITOR LED	740880373371	11/09/2020	Bueno	ACTIVO
1198	CASA GRACE	74	08	TECLADO - KEYBOARD	740895005363	3/03/2014	Bueno	ACTIVO
1199	CASA GRACE	74	08	TECLADO - KEYBOARD	740895005574	17/10/2014	Bueno	ACTIVO
1200	CASA GRACE	74	08	TECLADO - KEYBOARD	740895007927	17/09/2020	Bueno	ACTIVO
1201	CASA GRACE	74	08	TECLADO - KEYBOARD	740895007929	17/09/2020	Bueno	ACTIVO
1202	CASA GRACE	74	08	TECLADO - KEYBOARD	740895008000	17/09/2020	Bueno	ACTIVO
1203	CASA GRACE	74	08	TECLADO - KEYBOARD	740895008015	17/09/2020	Bueno	ACTIVO
1204	CASA GRACE	74	08	TECLADO - KEYBOARD	740895008018	17/09/2020	Bueno	ACTIVO
1205	CASA GRACE	74	08	TECLADO - KEYBOARD	740895008036	17/09/2020	Bueno	ACTIVO
1206	CASA GRACE	74	08	TECLADO - KEYBOARD	740895008054	17/09/2020	Bueno	ACTIVO
1207	CASA GRACE	74	08	TECLADO - KEYBOARD	740895008278	17/09/2020	Bueno	ACTIVO
1208	CASA GRACE	74	08	TECLADO - KEYBOARD	740895008293	17/09/2020	Bueno	ACTIVO
1209	CASA GRACE	74	08	TECLADO - KEYBOARD	740895008394	17/09/2020	Bueno	ACTIVO
1210	CASA GRACE	74	08	TECLADO - KEYBOARD	740895008398	17/09/2020	Bueno	ACTIVO
1211	CASA GRACE	74	08	TECLADO - KEYBOARD	740895008413	17/09/2020	Bueno	ACTIVO
1212	CASA GRACE	74	08	TECLADO - KEYBOARD	740895008430	17/09/2020	Bueno	ACTIVO
1213	CASA GRACE	74	08	TECLADO - KEYBOARD	740895008452	17/09/2020	Bueno	ACTIVO
1214	CASA GRACE	74	08	TECLADO - KEYBOARD	740895008481	17/09/2020	Bueno	ACTIVO
1215	CASA GRACE	74	08	TECLADO - KEYBOARD	740895008485	17/09/2020	Bueno	ACTIVO
1216	CASA GRACE	74	08	TECLADO - KEYBOARD	740895008491	17/09/2020	Bueno	ACTIVO
1217	CASA GRACE	74	08	TECLADO - KEYBOARD	740895008506	17/09/2020	Bueno	ACTIVO
1218	CASA GRACE	74	08	TECLADO - KEYBOARD	740895008521	17/09/2020	Bueno	ACTIVO
1219	CASA GRACE	74	08	TECLADO - KEYBOARD	740895008525	17/09/2020	Bueno	ACTIVO
1220	CASA GRACE	74	08	UNIDAD CENTRAL DE PROCESO - CPU	740899504116	27/03/2013	Bueno	ACTIVO
1221	CASA GRACE	74	08	UNIDAD CENTRAL DE PROCESO - CPU	740899507225	17/09/2020	Bueno	ACTIVO
1222	CASA GRACE	74	08	UNIDAD CENTRAL DE PROCESO - CPU	740899507227	17/09/2020	Bueno	ACTIVO
1223	CASA GRACE	74	08	UNIDAD CENTRAL DE PROCESO - CPU	740899507298	17/09/2020	Bueno	ACTIVO
1224	CASA GRACE	74	08	UNIDAD CENTRAL DE PROCESO - CPU	740899507313	17/09/2020	Bueno	ACTIVO
1225	CASA GRACE	74	08	UNIDAD CENTRAL DE PROCESO - CPU	740899507316	17/09/2020	Bueno	ACTIVO
1226	CASA GRACE	74	08	UNIDAD CENTRAL DE PROCESO - CPU	740899507334	17/09/2020	Bueno	ACTIVO
1227	CASA GRACE	74	08	UNIDAD CENTRAL DE PROCESO - CPU	740899507352	17/09/2020	Bueno	ACTIVO
1228	CASA GRACE	74	08	UNIDAD CENTRAL DE PROCESO - CPU	740899507576	17/09/2020	Bueno	ACTIVO
1229	CASA GRACE	74	08	UNIDAD CENTRAL DE PROCESO - CPU	740899507591	17/09/2020	Bueno	ACTIVO
1230	CASA GRACE	74	08	UNIDAD CENTRAL DE PROCESO - CPU	740899507691	17/09/2020	Bueno	ACTIVO
1231	CASA GRACE	74	08	UNIDAD CENTRAL DE PROCESO - CPU	740899507692	17/09/2020	Bueno	ACTIVO
1232	CASA GRACE	74	08	UNIDAD CENTRAL DE PROCESO - CPU	740899507696	17/09/2020	Bueno	ACTIVO
1233	CASA GRACE	74	08	UNIDAD CENTRAL DE PROCESO - CPU	740899507711	17/09/2020	Bueno	ACTIVO
1234	CASA GRACE	74	08	UNIDAD CENTRAL DE PROCESO - CPU	740899507728	17/09/2020	Bueno	ACTIVO
1235	CASA GRACE	74	08	UNIDAD CENTRAL DE PROCESO - CPU	740899507750	17/09/2020	Bueno	ACTIVO
1236	CASA GRACE	74	08	UNIDAD CENTRAL DE PROCESO - CPU	740899507779	17/09/2020	Bueno	ACTIVO
1237	CASA GRACE	74	08	UNIDAD CENTRAL DE PROCESO - CPU	740899507783	17/09/2020	Bueno	ACTIVO
1238	CASA GRACE	74	08	UNIDAD CENTRAL DE PROCESO - CPU	740899507789	17/09/2020	Bueno	ACTIVO
1239	CASA GRACE	74	08	UNIDAD CENTRAL DE PROCESO - CPU	740899507804	17/09/2020	Bueno	ACTIVO
1240	CASA GRACE	74	08	UNIDAD CENTRAL DE PROCESO - CPU	740899507819	17/09/2020	Bueno	ACTIVO
1241	CASA GRACE	74	08	UNIDAD CENTRAL DE PROCESO - CPU	740899507823	17/09/2020	Bueno	ACTIVO
1242	CASA GRACE	74	08	COMPUTADORA PERSONAL PORTATIL	740805000559	10/10/2019	Bueno	ACTIVO
1243	CASA GRACE	74	08	MONITOR LED	740880370471	3/03/2014	Bueno	ACTIVO
1244	CASA GRACE	74	08	MONITOR LED	740880372118	6/08/2019	Bueno	ACTIVO
1245	CASA GRACE	74	08	MONITOR LED	740880372902	11/09/2020	Bueno	ACTIVO
1246	CASA GRACE	74	08	MONITOR LED	740880373153	11/09/2020	Bueno	ACTIVO
1247	CASA GRACE	74	08	MONITOR LED	740880373278	11/09/2020	Bueno	ACTIVO
1248	CASA GRACE	74	08	TECLADO - KEYBOARD	740895007046	16/07/2019	Bueno	ACTIVO
1249	CASA GRACE	74	08	TECLADO - KEYBOARD	740895008401	17/09/2020	Bueno	ACTIVO
1250	CASA GRACE	74	08	TECLADO - KEYBOARD	740895008418	17/09/2020	Bueno	ACTIVO
1251	CASA GRACE	74	08	TECLADO - KEYBOARD	740895008486	17/09/2020	Bueno	ACTIVO
1252	CASA GRACE	74	08	UNIDAD CENTRAL DE PROCESO - CPU	740899504697	3/03/2014	Bueno	ACTIVO
1253	CASA GRACE	74	08	UNIDAD CENTRAL DE PROCESO - CPU	740899504718	3/03/2014	Bueno	ACTIVO
1254	CASA GRACE	74	08	UNIDAD CENTRAL DE PROCESO - CPU	740899506341	16/07/2019	Bueno	ACTIVO
1255	CASA GRACE	74	08	UNIDAD CENTRAL DE PROCESO - CPU	740899507699	17/09/2020	Bueno	ACTIVO
1256	CASA GRACE	74	08	UNIDAD CENTRAL DE PROCESO - CPU	740899507716	17/09/2020	Bueno	ACTIVO
1257	CASA GRACE	74	08	UNIDAD CENTRAL DE PROCESO - CPU	740899507784	17/09/2020	Bueno	ACTIVO
1258	CASA GRACE	74	08	CAPTURADOR DE IMAGEN - SCANNER	740800500154	19/05/2015	Bueno	ACTIVO
1259	CASA GRACE	74	08	COMPUTADORA PERSONAL PORTATIL	740805001066	16/10/2020	Bueno	ACTIVO

Nº	Nombre del Local	Grupo [1]	Clase [2]	Denominación (Del SINABIP)	Código Patrimonial (Númerico)	Fechas de Adquisición	Estado [3]	Condición [4]
1260	CASA GRACE	74	08	MONITOR LED	740880373029	11/09/2020	Bueno	ACTIVO
1261	CASA GRACE	74	08	MONITOR LED	740880373030	11/09/2020	Bueno	ACTIVO
1262	CASA GRACE	74	08	MONITOR LED	740880373264	11/09/2020	Bueno	ACTIVO
1263	CASA GRACE	74	08	MONITOR PLANO	740881871628	27/03/2013	Bueno	ACTIVO
1264	CASA GRACE	74	08	TECLADO - KEYBOARD	740895006583	14/08/2015	Bueno	ACTIVO
1265	CASA GRACE	74	08	TECLADO - KEYBOARD	740895008037	17/09/2020	Bueno	ACTIVO
1266	CASA GRACE	74	08	TECLADO - KEYBOARD	740895008283	17/09/2020	Bueno	ACTIVO
1267	CASA GRACE	74	08	TECLADO - KEYBOARD	740895008498	17/09/2020	Bueno	ACTIVO
1268	CASA GRACE	74	08	UNIDAD CENTRAL DE PROCESO - CPU	740899503952	27/03/2013	Bueno	ACTIVO
1269	CASA GRACE	74	08	UNIDAD CENTRAL DE PROCESO - CPU	740899505681	17/08/2015	Bueno	ACTIVO
1270	CASA GRACE	74	08	UNIDAD CENTRAL DE PROCESO - CPU	740899507335	17/09/2020	Bueno	ACTIVO
1271	CASA GRACE	74	08	UNIDAD CENTRAL DE PROCESO - CPU	740899507581	17/09/2020	Bueno	ACTIVO
1272	CASA GRACE	74	08	UNIDAD CENTRAL DE PROCESO - CPU	740899507796	17/09/2020	Bueno	ACTIVO
1273	CASA GRACE	74	08	MONITOR LED	740880370066	12/07/2013	Bueno	ACTIVO
1274	CASA GRACE	74	08	MONITOR LED	740880371130	17/10/2014	Bueno	ACTIVO
1275	CASA GRACE	74	08	MONITOR LED	740880371272	17/10/2014	Bueno	ACTIVO
1276	CASA GRACE	74	08	MONITOR LED	740880372162	6/08/2019	Bueno	ACTIVO
1277	CASA GRACE	74	08	MONITOR PLANO	740881871425	27/03/2013	Regular	ACTIVO
1278	CASA GRACE	74	08	MONITOR PLANO	740881871748	5/07/2013	Bueno	ACTIVO
1279	CASA GRACE	74	08	TECLADO - KEYBOARD	740895004612	27/03/2013	Bueno	ACTIVO
1280	CASA GRACE	74	08	TECLADO - KEYBOARD	740895005025	12/07/2013	Bueno	ACTIVO
1281	CASA GRACE	74	08	TECLADO - KEYBOARD	740895006344	17/08/2015	Bueno	ACTIVO
1282	CASA GRACE	74	08	TECLADO - KEYBOARD	740895006424	17/08/2015	Bueno	ACTIVO
1283	CASA GRACE	74	08	TECLADO - KEYBOARD	740895006428	17/08/2015	Bueno	ACTIVO
1284	CASA GRACE	74	08	TECLADO - KEYBOARD	740895007019	16/07/2019	Bueno	ACTIVO
1285	CASA GRACE	74	08	UNIDAD CENTRAL DE PROCESO - CPU	740899504878	17/10/2014	Bueno	ACTIVO
1286	CASA GRACE	74	08	UNIDAD CENTRAL DE PROCESO - CPU	740899505268	17/10/2014	Bueno	ACTIVO
1287	CASA GRACE	74	08	UNIDAD CENTRAL DE PROCESO - CPU	740899505359	17/10/2014	Regular	ACTIVO
1288	CASA GRACE	74	08	UNIDAD CENTRAL DE PROCESO - CPU	740899505639	17/08/2015	Bueno	ACTIVO
1289	CASA GRACE	74	08	UNIDAD CENTRAL DE PROCESO - CPU	740899505699	17/08/2015	Bueno	ACTIVO
1290	CASA GRACE	74	08	UNIDAD CENTRAL DE PROCESO - CPU	740899505711	17/08/2015	Bueno	ACTIVO
1291	CASA GRACE	74	08	UNIDAD CENTRAL DE PROCESO - CPU	740899506314	16/07/2019	Bueno	ACTIVO
1292	CASA GRACE	74	08	MONITOR LED	740880371404	17/08/2015	Regular	ACTIVO
1293	CASA GRACE	74	08	MONITOR LED	740880372181	6/08/2019	Bueno	ACTIVO
1294	CASA GRACE	74	08	MONITOR LED	740880372886	11/09/2020	Bueno	ACTIVO
1295	CASA GRACE	74	08	MONITOR LED	740880372958	11/09/2020	Bueno	ACTIVO
1296	CASA GRACE	74	08	MONITOR LED	740880373101	11/09/2020	Bueno	ACTIVO
1297	CASA GRACE	74	08	MONITOR LED	740880373116	11/09/2020	Bueno	ACTIVO
1298	CASA GRACE	74	08	TECLADO - KEYBOARD	740895006345	17/08/2015	Regular	ACTIVO
1299	CASA GRACE	74	08	TECLADO - KEYBOARD	740895007035	16/07/2019	Bueno	ACTIVO
1300	CASA GRACE	74	08	TECLADO - KEYBOARD	740895007922	17/09/2020	Bueno	ACTIVO
1301	CASA GRACE	74	08	TECLADO - KEYBOARD	740895008004	17/09/2020	Bueno	ACTIVO
1302	CASA GRACE	74	08	TECLADO - KEYBOARD	740895008451	17/09/2020	Bueno	ACTIVO
1303	CASA GRACE	74	08	TECLADO - KEYBOARD	740895008458	17/09/2020	Bueno	ACTIVO
1304	CASA GRACE	74	08	UNIDAD CENTRAL DE PROCESO - CPU	740899505664	17/08/2015	Bueno	ACTIVO
1305	CASA GRACE	74	08	UNIDAD CENTRAL DE PROCESO - CPU	740899506330	16/07/2019	Bueno	ACTIVO
1306	CASA GRACE	74	08	UNIDAD CENTRAL DE PROCESO - CPU	740899507220	17/09/2020	Bueno	ACTIVO
1307	CASA GRACE	74	08	UNIDAD CENTRAL DE PROCESO - CPU	740899507302	17/09/2020	Bueno	ACTIVO
1308	CASA GRACE	74	08	UNIDAD CENTRAL DE PROCESO - CPU	740899507749	17/09/2020	Bueno	ACTIVO
1309	CASA GRACE	74	08	UNIDAD CENTRAL DE PROCESO - CPU	740899507756	17/09/2020	Bueno	ACTIVO
1310	CASA GRACE	74	08	MONITOR LED	740880373097	11/09/2020	Bueno	ACTIVO
1311	CASA GRACE	74	08	TECLADO - KEYBOARD	740895008396	17/09/2020	Bueno	ACTIVO
1312	CASA GRACE	74	08	UNIDAD CENTRAL DE PROCESO - CPU	740899507694	17/09/2020	Bueno	ACTIVO
1313	CASA GRACE	74	08	COMPUTADORA PERSONAL PORTATIL	740805000613	13/10/2020	Bueno	ACTIVO
1314	CASA GRACE	74	08	MONITOR LED	740880373170	11/09/2020	Bueno	ACTIVO
1315	CASA GRACE	74	08	TECLADO - KEYBOARD	740895008508	17/09/2020	Bueno	ACTIVO
1316	CASA GRACE	74	08	UNIDAD CENTRAL DE PROCESO - CPU	740899507806	17/09/2020	Bueno	ACTIVO
1317	CASA GRACE	74	08	TECLADO - KEYBOARD	740895004733	27/03/2013	Bueno	ACTIVO
1318	CASA GRACE	74	08	TECLADO - KEYBOARD	740895005215	26/12/2013	Bueno	ACTIVO
1319	CASA GRACE	74	08	TECLADO - KEYBOARD	740895005366	3/03/2014	Bueno	ACTIVO
1320	CASA GRACE	74	08	DISCO DURO EXTERNO	740818500108	22/11/2013	Bueno	ACTIVO
1321	CASA GRACE	74	08	IMPRESORA A INYECCION DE TINTA	740836500114	7/05/2012	Bueno	ACTIVO
1322	CASA GRACE	74	08	MONITOR LED	740880371421	17/08/2015	Bueno	ACTIVO
1323	CASA GRACE	74	08	MONITOR LED	740880371446	17/08/2015	Bueno	ACTIVO
1324	CASA GRACE	74	08	MONITOR LED	740880371487	17/08/2015	Bueno	ACTIVO
1325	CASA GRACE	74	08	MONITOR LED	740880371929	24/10/2016	Bueno	ACTIVO
1326	CASA GRACE	74	08	MONITOR LED	740880372152	6/08/2019	Bueno	ACTIVO
1327	CASA GRACE	74	08	MONITOR LED	740880372184	6/08/2019	Bueno	ACTIVO
1328	CASA GRACE	74	08	MONITOR LED	740880373275	11/09/2020	Bueno	ACTIVO
1329	CASA GRACE	74	08	TECLADO - KEYBOARD	740895004857	12/07/2013	Bueno	ACTIVO
1330	CASA GRACE	74	08	TECLADO - KEYBOARD	740895006364	17/08/2015	Bueno	ACTIVO
1331	CASA GRACE	74	08	TECLADO - KEYBOARD	740895006375	17/08/2015	Bueno	ACTIVO
1332	CASA GRACE	74	08	TECLADO - KEYBOARD	740895006870	24/10/2016	Bueno	ACTIVO
1333	CASA GRACE	74	08	TECLADO - KEYBOARD	740895007015	16/07/2019	Bueno	ACTIVO
1334	CASA GRACE	74	08	TECLADO - KEYBOARD	740895007034	16/07/2019	Bueno	ACTIVO
1335	CASA GRACE	74	08	TECLADO - KEYBOARD	740895008392	17/09/2020	Bueno	ACTIVO
1336	CASA GRACE	74	08	UNIDAD CENTRAL DE PROCESO - CPU	740899505669	17/08/2015	Bueno	ACTIVO
1337	CASA GRACE	74	08	UNIDAD CENTRAL DE PROCESO - CPU	740899505685	17/08/2015	Bueno	ACTIVO
1338	CASA GRACE	74	08	UNIDAD CENTRAL DE PROCESO - CPU	740899505698	17/08/2015	Bueno	ACTIVO
1339	CASA GRACE	74	08	UNIDAD CENTRAL DE PROCESO - CPU	740899506181	24/10/2016	Bueno	ACTIVO
1340	CASA GRACE	74	08	UNIDAD CENTRAL DE PROCESO - CPU	740899506310	16/07/2019	Bueno	ACTIVO
1341	CASA GRACE	74	08	UNIDAD CENTRAL DE PROCESO - CPU	740899506329	16/07/2019	Bueno	ACTIVO
1342	CASA GRACE	74	08	UNIDAD CENTRAL DE PROCESO - CPU	740899507690	17/09/2020	Bueno	ACTIVO
1343	CASA GRACE	74	08	IMPRESORA LASER	740841000666	7/03/2014	Bueno	ACTIVO
1344	CASA GRACE	74	08	MONITOR LED	740880372167	6/08/2019	Bueno	ACTIVO
1345	CASA GRACE	74	08	TECLADO - KEYBOARD	740895007047	16/07/2019	Bueno	ACTIVO
1346	CASA GRACE	74	08	UNIDAD CENTRAL DE PROCESO - CPU	740899506342	16/07/2019	Bueno	ACTIVO
1347	CASA GRACE	74	08	COMPUTADORA PERSONAL PORTATIL	740805000213	7/01/2013	Bueno	ACTIVO
1348	CASA GRACE	74	08	MONITOR LED	740880370365	26/12/2013	Bueno	ACTIVO
1349	CASA GRACE	74	08	MONITOR LED	740880371488	17/08/2015	Bueno	ACTIVO
1350	CASA GRACE	74	08	TECLADO - KEYBOARD	740895005217	26/12/2013	Bueno	ACTIVO

Nº	Nombre del Local	Grupo [1]	Clase [2]	Denominación (Del SINABIP)	Código Patrimonial (Númerico)	Fechas de Adquisición	Estado [3]	Condición [4]
1351	CASA GRACE	74	08	UNIDAD CENTRAL DE PROCESO - CPU	740899504591	26/12/2013	Bueno	ACTIVO
1352	CASA GRACE	74	08	UNIDAD CENTRAL DE PROCESO - CPU	740899505674	17/08/2015	Bueno	ACTIVO
1353	CASA GRACE	74	08	UNIDAD CENTRAL DE PROCESO - CPU	740899500152	25/02/2009	Bueno	ACTIVO
1354	CASA GRACE	74	08	MONITOR LED	740880370126	12/07/2013	Bueno	ACTIVO
1355	CASA GRACE	74	08	MONITOR LED	740880370298	26/12/2013	Bueno	ACTIVO
1356	CASA GRACE	74	08	MONITOR LED	740880370853	17/10/2014	Bueno	ACTIVO
1357	CASA GRACE	74	08	MONITOR LED	740880370955	17/10/2014	Bueno	ACTIVO
1358	CASA GRACE	74	08	MONITOR LED	740880371228	17/10/2014	Bueno	ACTIVO
1359	CASA GRACE	74	08	MONITOR LED	740880371274	17/10/2014	Bueno	ACTIVO
1360	CASA GRACE	74	08	MONITOR LED	740880371529	14/08/2015	Bueno	ACTIVO
1361	CASA GRACE	74	08	MONITOR LED	740880371562	14/08/2015	Bueno	ACTIVO
1362	CASA GRACE	74	08	MONITOR LED	740880371622	14/08/2015	Bueno	ACTIVO
1363	CASA GRACE	74	08	MONITOR LED	740880372368	26/11/2019	Bueno	ACTIVO
1364	CASA GRACE	74	08	MONITOR PLANO	740881871287	7/06/2011	Bueno	ACTIVO
1365	CASA GRACE	74	08	MONITOR PLANO	740881871294	13/06/2011	Bueno	ACTIVO
1366	CASA GRACE	74	08	MONITOR PLANO	740881871296	13/06/2011	Bueno	ACTIVO
1367	CASA GRACE	74	08	MONITOR PLANO	740881871297	13/06/2011	Bueno	ACTIVO
1368	CASA GRACE	74	08	MONITOR PLANO	740881871298	13/06/2011	Bueno	ACTIVO
1369	CASA GRACE	74	08	MONITOR PLANO	740881871723	5/07/2013	Bueno	ACTIVO
1370	CASA GRACE	74	08	TECLADO - KEYBOARD	740895005722	17/10/2014	Bueno	ACTIVO
1371	CASA GRACE	74	08	TECLADO - KEYBOARD	740895006053	17/10/2014	Bueno	ACTIVO
1372	CASA GRACE	74	08	TECLADO - KEYBOARD	740895006155	17/10/2014	Bueno	ACTIVO
1373	CASA GRACE	74	08	TECLADO - KEYBOARD	740895006689	14/08/2015	Bueno	ACTIVO
1374	CASA GRACE	74	08	TECLADO - KEYBOARD	740895006726	31/12/2015	Bueno	ACTIVO
1375	CASA GRACE	74	08	TECLADO - KEYBOARD	740895006729	31/12/2015	Bueno	ACTIVO
1376	CASA GRACE	74	08	TECLADO - KEYBOARD	740895006950	16/07/2019	Bueno	ACTIVO
1377	CASA GRACE	74	08	TECLADO - KEYBOARD	740895007218	31/12/2019	Bueno	ACTIVO
1378	CASA GRACE	74	08	UNIDAD CENTRAL DE PROCESO - CPU	740899504354	12/07/2013	Bueno	ACTIVO
1379	CASA GRACE	74	08	UNIDAD CENTRAL DE PROCESO - CPU	740899505030	17/10/2014	Bueno	ACTIVO
1380	CASA GRACE	74	08	UNIDAD CENTRAL DE PROCESO - CPU	740899505272	17/10/2014	Bueno	ACTIVO
1381	CASA GRACE	74	08	UNIDAD CENTRAL DE PROCESO - CPU	740899505360	17/10/2014	Bueno	ACTIVO
1382	CASA GRACE	74	08	UNIDAD CENTRAL DE PROCESO - CPU	740899505361	17/10/2014	Bueno	ACTIVO
1383	CASA GRACE	74	08	UNIDAD CENTRAL DE PROCESO - CPU	740899505463	17/10/2014	Bueno	ACTIVO
1384	CASA GRACE	74	08	UNIDAD CENTRAL DE PROCESO - CPU	740899505904	14/08/2015	Bueno	ACTIVO
1385	CASA GRACE	74	08	UNIDAD CENTRAL DE PROCESO - CPU	740899505997	14/08/2015	Bueno	ACTIVO
1386	CASA GRACE	74	08	UNIDAD CENTRAL DE PROCESO - CPU	740899506248	16/07/2019	Bueno	ACTIVO
1387	CASA GRACE	74	08	UNIDAD CENTRAL DE PROCESO - CPU	740899506356	16/07/2019	Bueno	ACTIVO
1388	CASA GRACE	74	08	UNIDAD CENTRAL DE PROCESO - CPU	740899506516	31/12/2019	Bueno	ACTIVO
1389	CASA GRACE	74	08	COMPUTADORA PERSONAL PORTATIL	740805000329	18/03/2015	Bueno	ACTIVO
1390	CASA GRACE	74	08	COMPUTADORA PERSONAL PORTATIL	740805000338	18/03/2015	Bueno	ACTIVO
1391	CASA GRACE	74	08	COMPUTADORA PERSONAL PORTATIL	740805000852	13/10/2020	Bueno	ACTIVO
1392	CASA GRACE	74	08	COMPUTADORA PERSONAL PORTATIL	740805000926	13/10/2020	Bueno	ACTIVO
1393	CASA GRACE	74	08	IMPRESORA LASER	740841000569	1/10/2013	Bueno	ACTIVO
1394	CASA GRACE	74	08	COMPUTADORA PERSONAL PORTATIL	740805000578	13/10/2020	Bueno	ACTIVO
1395	CASA GRACE	74	08	COMPUTADORA PERSONAL PORTATIL	740805000692	13/10/2020	Bueno	ACTIVO
1396	CASA GRACE	74	08	MONITOR LED	740880371461	17/08/2015	Bueno	ACTIVO
1397	CASA GRACE	74	08	MONITOR LED	740880371465	17/08/2015	Bueno	ACTIVO
1398	CASA GRACE	74	08	COMPUTADORA PERSONAL PORTATIL	740805000636	13/10/2020	Bueno	ACTIVO
1399	CASA GRACE	74	08	COMPUTADORA PERSONAL PORTATIL	740805001063	16/10/2020	Bueno	ACTIVO
1400	CASA GRACE	74	08	MONITOR LED	740880371458	17/08/2015	Bueno	ACTIVO
1401	CASA GRACE	74	08	TECLADO - KEYBOARD	740895006309	17/08/2015	Bueno	ACTIVO
1402	CASA GRACE	74	08	UNIDAD CENTRAL DE PROCESO - CPU	740899505617	17/08/2015	Bueno	ACTIVO
1403	CASA GRACE	74	08	CAPTURADOR DE IMAGEN - SCANNER	740800500167	21/02/2017	Bueno	ACTIVO
1404	CASA GRACE	74	08	CAPTURADOR DE IMAGEN - SCANNER	740800500176	22/10/2018	Bueno	ACTIVO
1405	CASA GRACE	74	08	MONITOR LED	740880370889	17/10/2014	Bueno	ACTIVO
1406	CASA GRACE	74	08	MONITOR LED	740880371094	17/10/2014	Bueno	ACTIVO
1407	CASA GRACE	74	08	MONITOR LED	740880371505	17/08/2015	Bueno	ACTIVO
1408	CASA GRACE	74	08	MONITOR LED	740880373082	11/09/2020	Bueno	ACTIVO
1409	CASA GRACE	74	08	MONITOR PLANO	740881871746	5/07/2013	Bueno	ACTIVO
1410	CASA GRACE	74	08	TECLADO - KEYBOARD	740895005003	12/07/2013	Bueno	ACTIVO
1411	CASA GRACE	74	08	TECLADO - KEYBOARD	740895005362	3/03/2014	Bueno	ACTIVO
1412	CASA GRACE	74	08	TECLADO - KEYBOARD	740895005581	17/10/2014	Bueno	ACTIVO
1413	CASA GRACE	74	08	TECLADO - KEYBOARD	740895006330	17/08/2015	Bueno	ACTIVO
1414	CASA GRACE	74	08	TECLADO - KEYBOARD	740895008155	17/09/2020	Bueno	ACTIVO
1415	CASA GRACE	74	08	UNIDAD CENTRAL DE PROCESO - CPU	740899504889	17/10/2014	Bueno	ACTIVO
1416	CASA GRACE	74	08	UNIDAD CENTRAL DE PROCESO - CPU	740899505353	17/10/2014	Bueno	ACTIVO
1417	CASA GRACE	74	08	UNIDAD CENTRAL DE PROCESO - CPU	740899505638	17/08/2015	Bueno	ACTIVO
1418	CASA GRACE	74	08	UNIDAD CENTRAL DE PROCESO - CPU	740899505788	14/08/2015	Bueno	ACTIVO
1419	CASA GRACE	74	08	UNIDAD CENTRAL DE PROCESO - CPU	740899507453	17/09/2020	Bueno	ACTIVO
1420	CASA GRACE	74	08	IMPRESORA LASER	740841000597	4/12/2013	Bueno	ACTIVO
1421	CASA GRACE	74	08	IMPRESORA LASER	740841000643	4/12/2013	Bueno	ACTIVO
1422	CASA GRACE	74	08	MONITOR LED	740880370433	3/03/2014	Bueno	ACTIVO
1423	CASA GRACE	74	08	MONITOR LED	740880370436	3/03/2014	Bueno	ACTIVO
1424	CASA GRACE	74	08	MONITOR LED	740880370453	3/03/2014	Bueno	ACTIVO
1425	CASA GRACE	74	08	MONITOR LED	740880371168	17/10/2014	Bueno	ACTIVO
1426	CASA GRACE	74	08	MONITOR LED	740880371389	17/08/2015	Bueno	ACTIVO
1427	CASA GRACE	74	08	MONITOR LED	740880371436	17/08/2015	Bueno	ACTIVO
1428	CASA GRACE	74	08	MONITOR LED	740880371438	17/08/2015	Bueno	ACTIVO
1429	CASA GRACE	74	08	MONITOR LED	740880371440	17/08/2015	Bueno	ACTIVO
1430	CASA GRACE	74	08	MONITOR LED	740880371444	17/08/2015	Bueno	ACTIVO
1431	CASA GRACE	74	08	MONITOR LED	740880371457	17/08/2015	Bueno	ACTIVO
1432	CASA GRACE	74	08	MONITOR LED	740880371504	17/08/2015	Bueno	ACTIVO
1433	CASA GRACE	74	08	MONITOR LED	740880371507	17/08/2015	Bueno	ACTIVO
1434	CASA GRACE	74	08	MONITOR LED	740880371511	17/08/2015	Bueno	ACTIVO
1435	CASA GRACE	74	08	MONITOR LED	740880371513	17/08/2015	Regular	ACTIVO
1436	CASA GRACE	74	08	MONITOR LED	740880372910	11/09/2020	Bueno	ACTIVO
1437	CASA GRACE	74	08	MONITOR LED	740880372911	11/09/2020	Bueno	ACTIVO
1438	CASA GRACE	74	08	MONITOR LED	740880372913	11/09/2020	Bueno	ACTIVO
1439	CASA GRACE	74	08	MONITOR LED	740880372914	11/09/2020	Bueno	ACTIVO
1440	CASA GRACE	74	08	MONITOR LED	740880372997	11/09/2020	Bueno	ACTIVO
1441	CASA GRACE	74	08	MONITOR LED	740880373018	11/09/2020	Bueno	ACTIVO

Nº	Nombre del Local	Grupo [1]	Clase [2]	Denominación (Del SINABIP)	Código Patrimonial (Númerico)	Fechas de Adquisición	Estado [3]	Condición [4]
1442	CASA GRACE	74	08	MONITOR LED	740880373019	11/09/2020	Bueno	ACTIVO
1443	CASA GRACE	74	08	MONITOR LED	740880373298	11/09/2020	Bueno	ACTIVO
1444	CASA GRACE	74	08	MONITOR LED	740880373299	11/09/2020	Bueno	ACTIVO
1445	CASA GRACE	74	08	MONITOR LED	740880373303	11/09/2020	Bueno	ACTIVO
1446	CASA GRACE	74	08	MONITOR LED	740880373304	11/09/2020	Bueno	ACTIVO
1447	CASA GRACE	74	08	MONITOR LED	740880373305	11/09/2020	Bueno	ACTIVO
1448	CASA GRACE	74	08	MONITOR LED	740880373306	11/09/2020	Bueno	ACTIVO
1449	CASA GRACE	74	08	MONITOR LED	740880373396	11/09/2020	Bueno	ACTIVO
1450	CASA GRACE	74	08	MONITOR LED	740880373399	11/09/2020	Bueno	ACTIVO
1451	CASA GRACE	74	08	MONITOR LED	740880373408	11/09/2020	Bueno	ACTIVO
1452	CASA GRACE	74	08	TECLADO - KEYBOARD	740895003270	31/12/2009	Bueno	ACTIVO
1453	CASA GRACE	74	08	TECLADO - KEYBOARD	740895004647	27/03/2013	Bueno	ACTIVO
1454	CASA GRACE	74	08	TECLADO - KEYBOARD	740895005334	3/03/2014	Bueno	ACTIVO
1455	CASA GRACE	74	08	TECLADO - KEYBOARD	740895005354	3/03/2014	Bueno	ACTIVO
1456	CASA GRACE	74	08	TECLADO - KEYBOARD	740895005593	17/10/2014	Bueno	ACTIVO
1457	CASA GRACE	74	08	TECLADO - KEYBOARD	740895006306	17/08/2015	Bueno	ACTIVO
1458	CASA GRACE	74	08	TECLADO - KEYBOARD	740895006307	17/08/2015	Regular	ACTIVO
1459	CASA GRACE	74	08	TECLADO - KEYBOARD	740895006310	17/08/2015	Bueno	ACTIVO
1460	CASA GRACE	74	08	TECLADO - KEYBOARD	740895006319	17/08/2015	Bueno	ACTIVO
1461	CASA GRACE	74	08	TECLADO - KEYBOARD	740895006320	17/08/2015	Bueno	ACTIVO
1462	CASA GRACE	74	08	TECLADO - KEYBOARD	740895006329	17/08/2015	Bueno	ACTIVO
1463	CASA GRACE	74	08	TECLADO - KEYBOARD	740895006332	17/08/2015	Bueno	ACTIVO
1464	CASA GRACE	74	08	TECLADO - KEYBOARD	740895006343	17/08/2015	Bueno	ACTIVO
1465	CASA GRACE	74	08	TECLADO - KEYBOARD	740895008090	17/09/2020	Regular	ACTIVO
1466	CASA GRACE	74	08	TECLADO - KEYBOARD	740895008117	17/09/2020	Bueno	ACTIVO
1467	CASA GRACE	74	08	TECLADO - KEYBOARD	740895008120	17/09/2020	Bueno	ACTIVO
1468	CASA GRACE	74	08	TECLADO - KEYBOARD	740895008121	17/09/2020	Bueno	ACTIVO
1469	CASA GRACE	74	08	TECLADO - KEYBOARD	740895008122	17/09/2020	Bueno	ACTIVO
1470	CASA GRACE	74	08	TECLADO - KEYBOARD	740895008130	17/09/2020	Bueno	ACTIVO
1471	CASA GRACE	74	08	TECLADO - KEYBOARD	740895008134	17/09/2020	Bueno	ACTIVO
1472	CASA GRACE	74	08	TECLADO - KEYBOARD	740895008145	17/09/2020	Bueno	ACTIVO
1473	CASA GRACE	74	08	TECLADO - KEYBOARD	740895008146	17/09/2020	Bueno	ACTIVO
1474	CASA GRACE	74	08	TECLADO - KEYBOARD	740895008147	17/09/2020	Bueno	ACTIVO
1475	CASA GRACE	74	08	TECLADO - KEYBOARD	740895008149	17/09/2020	Bueno	ACTIVO
1476	CASA GRACE	74	08	TECLADO - KEYBOARD	740895008150	17/09/2020	Bueno	ACTIVO
1477	CASA GRACE	74	08	TECLADO - KEYBOARD	740895008151	17/09/2020	Bueno	ACTIVO
1478	CASA GRACE	74	08	TECLADO - KEYBOARD	740895008154	17/09/2020	Bueno	ACTIVO
1479	CASA GRACE	74	08	TECLADO - KEYBOARD	740895008160	17/09/2020	Bueno	ACTIVO
1480	CASA GRACE	74	08	TECLADO - KEYBOARD	740895008196	17/09/2020	Bueno	ACTIVO
1481	CASA GRACE	74	08	UNIDAD CENTRAL DE PROCESO - CPU	740899504659	3/03/2014	Bueno	ACTIVO
1482	CASA GRACE	74	08	UNIDAD CENTRAL DE PROCESO - CPU	740899504679	3/03/2014	Bueno	ACTIVO
1483	CASA GRACE	74	08	UNIDAD CENTRAL DE PROCESO - CPU	740899504901	17/10/2014	Bueno	ACTIVO
1484	CASA GRACE	74	08	UNIDAD CENTRAL DE PROCESO - CPU	740899504988	17/10/2014	Bueno	ACTIVO
1485	CASA GRACE	74	08	UNIDAD CENTRAL DE PROCESO - CPU	740899505389	17/10/2014	Bueno	ACTIVO
1486	CASA GRACE	74	08	UNIDAD CENTRAL DE PROCESO - CPU	740899505614	17/08/2015	Bueno	ACTIVO
1487	CASA GRACE	74	08	UNIDAD CENTRAL DE PROCESO - CPU	740899505618	17/08/2015	Bueno	ACTIVO
1488	CASA GRACE	74	08	UNIDAD CENTRAL DE PROCESO - CPU	740899505627	17/08/2015	Bueno	ACTIVO
1489	CASA GRACE	74	08	UNIDAD CENTRAL DE PROCESO - CPU	740899505637	17/08/2015	Bueno	ACTIVO
1490	CASA GRACE	74	08	UNIDAD CENTRAL DE PROCESO - CPU	740899505640	17/08/2015	Bueno	ACTIVO
1491	CASA GRACE	74	08	UNIDAD CENTRAL DE PROCESO - CPU	740899505641	17/08/2015	Bueno	ACTIVO
1492	CASA GRACE	74	08	UNIDAD CENTRAL DE PROCESO - CPU	740899505647	17/08/2015	Bueno	ACTIVO
1493	CASA GRACE	74	08	UNIDAD CENTRAL DE PROCESO - CPU	740899505649	17/08/2015	Bueno	ACTIVO
1494	CASA GRACE	74	08	UNIDAD CENTRAL DE PROCESO - CPU	740899505651	17/08/2015	Bueno	ACTIVO
1495	CASA GRACE	74	08	UNIDAD CENTRAL DE PROCESO - CPU	740899507388	17/09/2020	Bueno	ACTIVO
1496	CASA GRACE	74	08	UNIDAD CENTRAL DE PROCESO - CPU	740899507415	17/09/2020	Bueno	ACTIVO
1497	CASA GRACE	74	08	UNIDAD CENTRAL DE PROCESO - CPU	740899507418	17/09/2020	Bueno	ACTIVO
1498	CASA GRACE	74	08	UNIDAD CENTRAL DE PROCESO - CPU	740899507419	17/09/2020	Bueno	ACTIVO
1499	CASA GRACE	74	08	UNIDAD CENTRAL DE PROCESO - CPU	740899507420	17/09/2020	Bueno	ACTIVO
1500	CASA GRACE	74	08	UNIDAD CENTRAL DE PROCESO - CPU	740899507428	17/09/2020	Bueno	ACTIVO
1501	CASA GRACE	74	08	UNIDAD CENTRAL DE PROCESO - CPU	740899507432	17/09/2020	Bueno	ACTIVO
1502	CASA GRACE	74	08	UNIDAD CENTRAL DE PROCESO - CPU	740899507443	17/09/2020	Bueno	ACTIVO
1503	CASA GRACE	74	08	UNIDAD CENTRAL DE PROCESO - CPU	740899507444	17/09/2020	Bueno	ACTIVO
1504	CASA GRACE	74	08	UNIDAD CENTRAL DE PROCESO - CPU	740899507445	17/09/2020	Bueno	ACTIVO
1505	CASA GRACE	74	08	UNIDAD CENTRAL DE PROCESO - CPU	740899507447	17/09/2020	Bueno	ACTIVO
1506	CASA GRACE	74	08	UNIDAD CENTRAL DE PROCESO - CPU	740899507448	17/09/2020	Bueno	ACTIVO
1507	CASA GRACE	74	08	UNIDAD CENTRAL DE PROCESO - CPU	740899507449	17/09/2020	Bueno	ACTIVO
1508	CASA GRACE	74	08	UNIDAD CENTRAL DE PROCESO - CPU	740899507452	17/09/2020	Bueno	ACTIVO
1509	CASA GRACE	74	08	UNIDAD CENTRAL DE PROCESO - CPU	740899507458	17/09/2020	Bueno	ACTIVO
1510	CASA GRACE	74	08	UNIDAD CENTRAL DE PROCESO - CPU	740899507494	17/09/2020	Bueno	ACTIVO
1511	CASA GRACE	74	08	UNIDAD CENTRAL DE PROCESO - CPU	740899505615	17/08/2015	Regular	ACTIVO
1512	CASA GRACE	74	08	MONITOR LED	740880373527	11/09/2020	Bueno	ACTIVO
1513	CASA GRACE	74	08	TECLADO - KEYBOARD	740895008153	17/09/2020	Bueno	ACTIVO
1514	CASA GRACE	74	08	UNIDAD CENTRAL DE PROCESO - CPU	740899507451	17/09/2020	Bueno	ACTIVO
1515	CASA GRACE	74	08	COMPUTADORA PERSONAL PORTATIL	740805000221	1/01/2013	Bueno	ACTIVO
1516	CASA GRACE	74	08	MONITOR PLANO	740881871390	27/03/2013	Bueno	ACTIVO
1517	CASA GRACE	74	08	TECLADO - KEYBOARD	740895005766	17/10/2014	Regular	ACTIVO
1518	CASA GRACE	74	08	UNIDAD CENTRAL DE PROCESO - CPU	740899506052	31/12/2015	Bueno	ACTIVO
1519	CASA GRACE	74	08	COMPUTADORA PERSONAL PORTATIL	740805000637	13/10/2020	Bueno	ACTIVO
1520	CASA GRACE	74	08	COMPUTADORA PERSONAL PORTATIL	740805000840	13/10/2020	Bueno	ACTIVO
1521	CASA GRACE	74	08	IMPRESORA LASER	740841000585	4/12/2013	Bueno	ACTIVO
1522	CASA GRACE	74	08	MONITOR LED	740880371382	17/08/2015	Bueno	ACTIVO
1523	CASA GRACE	74	08	MONITOR LED	740880371387	17/08/2015	Bueno	ACTIVO
1524	CASA GRACE	74	08	MONITOR LED	740880371455	17/08/2015	Regular	ACTIVO
1525	CASA GRACE	74	08	MONITOR LED	740880371514	17/08/2015	Bueno	ACTIVO
1526	CASA GRACE	74	08	MONITOR LED	740880371533	14/08/2015	Regular	ACTIVO
1527	CASA GRACE	74	08	MONITOR LED	740880372940	11/09/2020	Bueno	ACTIVO
1528	CASA GRACE	74	08	TECLADO - KEYBOARD	740895006267	17/10/2014	Regular	ACTIVO
1529	CASA GRACE	74	08	TECLADO - KEYBOARD	740895006308	17/08/2015	Bueno	ACTIVO
1530	CASA GRACE	74	08	TECLADO - KEYBOARD	740895006322	17/08/2015	Bueno	ACTIVO
1531	CASA GRACE	74	08	TECLADO - KEYBOARD	740895006334	17/08/2015	Bueno	ACTIVO
1532	CASA GRACE	74	08	TECLADO - KEYBOARD	740895006336	17/08/2015	Bueno	ACTIVO

Nº	Nombre del Local	Grupo [1]	Clase [2]	Denominación (Del SINABIP)	Código Patrimonial (Númerico)	Fechas de Adquisición	Estado [3]	Condición [4]
1533	CASA GRACE	74	08	TECLADO - KEYBOARD	740895008094	17/09/2020	Bueno	ACTIVO
1534	CASA GRACE	74	08	UNIDAD CENTRAL DE PROCESO - CPU	740899505561	17/10/2014	Bueno	ACTIVO
1535	CASA GRACE	74	08	UNIDAD CENTRAL DE PROCESO - CPU	740899505616	17/08/2015	Bueno	ACTIVO
1536	CASA GRACE	74	08	UNIDAD CENTRAL DE PROCESO - CPU	740899505630	17/08/2015	Bueno	ACTIVO
1537	CASA GRACE	74	08	UNIDAD CENTRAL DE PROCESO - CPU	740899505644	17/08/2015	Bueno	ACTIVO
1538	CASA GRACE	74	08	UNIDAD CENTRAL DE PROCESO - CPU	740899505940	14/08/2015	Bueno	ACTIVO
1539	CASA GRACE	74	08	UNIDAD CENTRAL DE PROCESO - CPU	740899507392	17/09/2020	Bueno	ACTIVO
1540	CASA GRACE	74	08	MONITOR LED	740880371174	17/10/2014	Bueno	ACTIVO
1541	CASA GRACE	74	08	MONITOR LED	740880371180	17/10/2014	Bueno	ACTIVO
1542	CASA GRACE	74	08	MONITOR LED	740880371473	17/08/2015	Bueno	ACTIVO
1543	CASA GRACE	74	08	MONITOR LED	740880373561	11/09/2020	Bueno	ACTIVO
1544	CASA GRACE	74	08	TECLADO - KEYBOARD	740895006285	17/10/2014	Bueno	ACTIVO
1545	CASA GRACE	74	08	TECLADO - KEYBOARD	740895006335	17/08/2015	Bueno	ACTIVO
1546	CASA GRACE	74	08	TECLADO - KEYBOARD	740895006338	17/08/2015	Bueno	ACTIVO
1547	CASA GRACE	74	08	TECLADO - KEYBOARD	740895008287	17/09/2020	Bueno	ACTIVO
1548	CASA GRACE	74	08	UNIDAD CENTRAL DE PROCESO - CPU	740899505593	17/10/2014	Bueno	ACTIVO
1549	CASA GRACE	74	08	UNIDAD CENTRAL DE PROCESO - CPU	740899505643	17/08/2015	Bueno	ACTIVO
1550	CASA GRACE	74	08	UNIDAD CENTRAL DE PROCESO - CPU	740899505646	17/08/2015	Bueno	ACTIVO
1551	CASA GRACE	74	08	UNIDAD CENTRAL DE PROCESO - CPU	740899507585	17/09/2020	Bueno	ACTIVO
1552	CASA GRACE	74	08	MONITOR LED	740880372015	6/08/2019	Bueno	ACTIVO
1553	CASA GRACE	74	08	TECLADO - KEYBOARD	740895007131	16/07/2019	Bueno	ACTIVO
1554	CASA GRACE	74	08	UNIDAD CENTRAL DE PROCESO - CPU	740899506428	16/07/2019	Bueno	ACTIVO
1555	CASA GRACE	74	08	MONITOR LED	740880371515	17/08/2015	Bueno	ACTIVO
1556	CASA GRACE	74	08	MONITOR LED	740880371516	17/08/2015	Bueno	ACTIVO
1557	CASA GRACE	74	08	TECLADO - KEYBOARD	740895006444	17/08/2015	Bueno	ACTIVO
1558	CASA GRACE	74	08	TECLADO - KEYBOARD	740895006445	17/08/2015	Bueno	ACTIVO
1559	CASA GRACE	74	08	UNIDAD CENTRAL DE PROCESO - CPU	740899505752	17/08/2015	Bueno	ACTIVO
1560	CASA GRACE	74	08	UNIDAD CENTRAL DE PROCESO - CPU	740899505753	17/08/2015	Bueno	ACTIVO
1561	CASA GRACE	74	22	SURTIDOR DE AGUA ELECTRICO - DISPENSADOR ELECTRICO	742299890250	23/06/2014	Bueno	ACTIVO
1562	CASA GRACE	74	22	SURTIDOR DE AGUA ELECTRICO - DISPENSADOR ELECTRICO	742299890251	23/06/2014	Bueno	ACTIVO
1563	CASA GRACE	74	22	GUILLOTINA	742229930083	29/05/2013	Bueno	ACTIVO
1564	CASA GRACE	74	22	MAQUINA ANILLADORA PERFORADORA	742232610083	29/05/2013	Bueno	ACTIVO
1565	CASA GRACE	74	22	SURTIDOR DE AGUA ELECTRICO - DISPENSADOR ELECTRICO	742299890254	23/06/2014	Bueno	ACTIVO
1566	CASA GRACE	74	22	CAMARA FOTOGRAFICA DIGITAL	742208970121	25/11/2015	Bueno	ACTIVO
1567	CASA GRACE	74	22	SURTIDOR DE AGUA ELECTRICO - DISPENSADOR ELECTRICO	742299890111	16/06/2010	Regular	ACTIVO
1568	CASA GRACE	74	22	GUILLOTINA	742229930073	20/10/2009	Regular	ACTIVO
1569	CASA GRACE	74	22	SURTIDOR DE AGUA ELECTRICO - DISPENSADOR ELECTRICO	742299890303	10/05/2017	Regular	ACTIVO
1570	CASA GRACE	74	22	RELOJ MARCADOR FECHADOR ELECTRONICO	742294150009	28/10/2008	Regular	ACTIVO
1571	CASA GRACE	74	22	SURTIDOR DE AGUA ELECTRICO - DISPENSADOR ELECTRICO	742299890147	15/06/2012	Bueno	ACTIVO
1572	CASA GRACE	74	22	GUILLOTINA	742229930097	6/06/2017	Bueno	ACTIVO
1573	CASA GRACE	74	22	MAQUINA ANILLADORA PERFORADORA	742232610078	25/07/2011	Bueno	ACTIVO
1574	CASA GRACE	74	22	GUILLOTINA	742229930076	25/07/2011	Bueno	ACTIVO
1575	CASA GRACE	74	22	MAQUINA ANILLADORA PERFORADORA	742232610097	6/06/2017	Bueno	ACTIVO
1576	CASA GRACE	74	22	MAQUINA ESPIRALADORA	742245990026	6/06/2017	Bueno	ACTIVO
1577	CASA GRACE	74	22	SURTIDOR DE AGUA ELECTRICO - DISPENSADOR ELECTRICO	742299890158	9/10/2012	Bueno	ACTIVO
1578	CASA GRACE	74	22	DESTRUCTORA DE DOCUMENTOS	742216550101	20/12/2013	Bueno	ACTIVO
1579	CASA GRACE	74	22	DESTRUCTORA DE DOCUMENTOS	742216550071	2/08/2013	Bueno	ACTIVO
1580	CASA GRACE	74	22	DESTRUCTORA DE DOCUMENTOS	742216550102	20/12/2013	Bueno	ACTIVO
1581	CASA GRACE	74	22	SURTIDOR DE AGUA ELECTRICO - DISPENSADOR ELECTRICO	742299890275	11/09/2015	Bueno	ACTIVO
1582	CASA GRACE	74	22	DESTRUCTORA DE DOCUMENTOS	742216550065	19/12/2012	Bueno	ACTIVO
1583	CASA GRACE	74	22	RELOJ DE PARED	742291470017	2/12/1999	Regular	ACTIVO
1584	CASA GRACE	74	22	EQUIPO MULTIFUNCIONAL COPIADORA IMPRESORA SCANNER Y/O FAX	742223580067	26/05/2016	Regular	ACTIVO
1585	CASA GRACE	74	22	GUILLOTINA	742229930075	21/06/2011	Regular	ACTIVO
1586	CASA GRACE	74	22	SURTIDOR DE AGUA ELECTRICO - DISPENSADOR ELECTRICO	742299890172	24/09/2013	Bueno	ACTIVO
1587	CASA GRACE	74	22	SURTIDOR DE AGUA ELECTRICO - DISPENSADOR ELECTRICO	742299890286	30/11/2015	Bueno	ACTIVO
1588	CASA GRACE	74	22	MAQUINA ANILLADORA PERFORADORA	742232610087	3/12/2013	Bueno	ACTIVO
1589	CASA GRACE	74	22	MAQUINA ESPIRALADORA	742245990020	3/12/2013	Bueno	ACTIVO
1590	CASA GRACE	74	22	SURTIDOR DE AGUA ELECTRICO - DISPENSADOR ELECTRICO	742299890285	30/11/2015	Bueno	ACTIVO
1591	CASA GRACE	74	22	SURTIDOR DE AGUA ELECTRICO - DISPENSADOR ELECTRICO	742299890284	30/11/2015	Bueno	ACTIVO
1592	CASA GRACE	74	22	SURTIDOR DE AGUA ELECTRICO - DISPENSADOR ELECTRICO	742299890162	26/11/2012	Bueno	ACTIVO
1593	CASA GRACE	74	64	ARMARIO DE MADERA	746405920153	31/12/1997	Regular	ACTIVO
1594	CASA GRACE	74	64	ARMARIO DE MADERA	746405920164	28/06/2000	Regular	ACTIVO
1595	CASA GRACE	74	64	ARMARIO DE MADERA	746405920255	9/02/1987	Regular	ACTIVO
1596	CASA GRACE	74	64	ESTANTE DE MELAMINA	746441520371	7/06/2012	Bueno	ACTIVO
1597	CASA GRACE	74	64	MESA DE METAL Y MELAMINA	746451860093	15/03/2004	Bueno	ACTIVO
1598	CASA GRACE	74	64	SILLA GIRATORIA DE METAL	746483901891	3/06/2015	Bueno	ACTIVO
1599	CASA GRACE	74	64	ARCHIVADOR DE MELAMINA	746403550221	17/06/2016	Bueno	ACTIVO
1600	CASA GRACE	74	64	ARCHIVADOR DE MELAMINA	746403550222	17/06/2016	Bueno	ACTIVO
1601	CASA GRACE	74	64	CARRO DE METAL TRANSPORTADOR	746427620017	20/11/2015	Bueno	ACTIVO
1602	CASA GRACE	74	64	ESTANTE ARCHIVADOR DE MELAMINA	746440330040	17/06/2016	Bueno	ACTIVO
1603	CASA GRACE	74	64	ESTANTE ARCHIVADOR DE MELAMINA	746440330041	17/06/2016	Bueno	ACTIVO
1604	CASA GRACE	74	64	ESTANTE ARCHIVADOR DE MELAMINA	746440330042	17/06/2016	Bueno	ACTIVO
1605	CASA GRACE	74	64	ESTANTE ARCHIVADOR DE MELAMINA	746440330043	17/06/2016	Bueno	ACTIVO
1606	CASA GRACE	74	64	SOPORTE EXPOSITOR DE CARTELES - BANNER STANDS	746490850088	25/02/2014	Bueno	ACTIVO
1607	CASA GRACE	74	64	SOPORTE EXPOSITOR DE CARTELES - BANNER STANDS	746490850089	25/02/2014	Bueno	ACTIVO
1608	CASA GRACE	74	64	SOPORTE EXPOSITOR DE CARTELES - BANNER STANDS	746490850091	25/02/2014	Bueno	ACTIVO
1609	CASA GRACE	74	64	SOPORTE EXPOSITOR DE CARTELES - BANNER STANDS	746490850094	25/02/2014	Bueno	ACTIVO
1610	CASA GRACE	74	64	SOPORTE EXPOSITOR DE CARTELES - BANNER STANDS	746490850095	25/02/2014	Bueno	ACTIVO
1611	CASA GRACE	74	64	SOPORTE EXPOSITOR DE CARTELES - BANNER STANDS	746490850098	25/02/2014	Bueno	ACTIVO
1612	CASA GRACE	74	64	SOPORTE EXPOSITOR DE CARTELES - BANNER STANDS	746490850101	25/02/2014	Bueno	ACTIVO
1613	CASA GRACE	74	64	SOPORTE EXPOSITOR DE CARTELES - BANNER STANDS	746490850127	3/06/2015	Bueno	ACTIVO
1614	CASA GRACE	74	64	SOPORTE EXPOSITOR DE CARTELES - BANNER STANDS	746490850128	3/06/2015	Bueno	ACTIVO
1615	CASA GRACE	74	64	SOPORTE EXPOSITOR DE CARTELES - BANNER STANDS	746490850129	3/06/2015	Bueno	ACTIVO
1616	CASA GRACE	74	64	TRIPODE PARA CAMARA FOTOGRAFICA	746497470001	22/11/2012	Bueno	ACTIVO
1617	CASA GRACE	74	64	ESCRITORIO DE MELAMINA	746437451768	24/06/2015	Bueno	ACTIVO
1618	CASA GRACE	74	64	ESTANTE DE MELAMINA	746441520913	3/06/2016	Bueno	ACTIVO
1619	CASA GRACE	74	64	ESTANTE DE MELAMINA	746441520914	3/06/2016	Bueno	ACTIVO
1620	CASA GRACE	74	64	MESITA DE CENTRO	746454070132	15/03/2004	Regular	ACTIVO
1621	CASA GRACE	74	64	SILLON GIRATORIO DE METAL	746489332714	22/06/2013	Bueno	ACTIVO
1622	CASA GRACE	74	64	ARMARIO DE MELAMINA	746406260264	24/06/2015	Bueno	ACTIVO

Nº	Nombre del Local	Grupo [1]	Clase [2]	Denominación (Del SINABIP)	Código Patrimonial (Númerico)	Fechas de Adquisición	Estado [3]	Condición [4]
1623	CASA GRACE	74	64	ESCRITORIO DE METAL	746437790857	24/06/2015	Bueno	ACTIVO
1624	CASA GRACE	74	64	MESA DE MELAMINA	746450560485	24/06/2015	Bueno	ACTIVO
1625	CASA GRACE	74	64	MESITA DE CENTRO	746454070075	15/03/2004	Regular	ACTIVO
1626	CASA GRACE	74	64	MESITA DE CENTRO	746454070086	15/03/2004	Regular	ACTIVO
1627	CASA GRACE	74	64	SILLA FIJA DE METAL	746481872344	3/06/2015	Bueno	ACTIVO
1628	CASA GRACE	74	64	SILLA FIJA DE METAL	746481872356	3/06/2015	Bueno	ACTIVO
1629	CASA GRACE	74	64	SILLA FIJA DE METAL	746481872358	3/06/2015	Bueno	ACTIVO
1630	CASA GRACE	74	64	SILLON GIRATORIO DE METAL	746489333648	3/06/2015	Bueno	ACTIVO
1631	CASA GRACE	74	64	SOFA DE MADERA	746490010218	15/03/2004	Regular	ACTIVO
1632	CASA GRACE	74	64	ESTANDARTE	746439830038	11/06/2009	Regular	ACTIVO
1633	CASA GRACE	74	64	ESTANDARTE	746439830042	3/06/2010	Regular	ACTIVO
1634	CASA GRACE	74	64	MESA DE REUNIONES	746452030152	24/06/2015	Bueno	ACTIVO
1635	CASA GRACE	74	64	MODULO DE MADERA PARA MICROCOMPUTADORA	746460850170	12/01/1992	Regular	ACTIVO
1636	CASA GRACE	74	64	MODULO DE MELAMINA	746460980405	24/06/2015	Bueno	ACTIVO
1637	CASA GRACE	74	64	PANTALLA ECRAN	746466950056	11/11/2011	Regular	ACTIVO
1638	CASA GRACE	74	64	SILLA GIRATORIA DE METAL	746483902008	3/06/2015	Bueno	ACTIVO
1639	CASA GRACE	74	64	SILLA GIRATORIA DE METAL	746483902012	3/06/2015	Bueno	ACTIVO
1640	CASA GRACE	74	64	SILLA GIRATORIA DE METAL	746483902023	3/06/2015	Bueno	ACTIVO
1641	CASA GRACE	74	64	SILLA GIRATORIA DE METAL	746483902030	3/06/2015	Bueno	ACTIVO
1642	CASA GRACE	74	64	SILLA GIRATORIA DE METAL	746483902032	3/06/2015	Bueno	ACTIVO
1643	CASA GRACE	74	64	SILLA GIRATORIA DE METAL	746483902039	3/06/2015	Bueno	ACTIVO
1644	CASA GRACE	74	64	SILLA GIRATORIA DE METAL	746483902040	3/06/2015	Bueno	ACTIVO
1645	CASA GRACE	74	64	ARCHIVADOR DE MELAMINA	746403550213	25/05/2016	Bueno	ACTIVO
1646	CASA GRACE	74	64	ARCHIVADOR DE MELAMINA	746403550214	25/05/2016	Bueno	ACTIVO
1647	CASA GRACE	74	64	ARCHIVADOR DE MELAMINA	746403550215	25/05/2016	Bueno	ACTIVO
1648	CASA GRACE	74	64	ARCHIVADOR DE MELAMINA	746403550216	25/05/2016	Bueno	ACTIVO
1649	CASA GRACE	74	64	ARCHIVADOR DE MELAMINA	746403550217	25/05/2016	Bueno	ACTIVO
1650	CASA GRACE	74	64	ARCHIVADOR DE MELAMINA	746403550218	25/05/2016	Bueno	ACTIVO
1651	CASA GRACE	74	64	ESCRITORIO DE MELAMINA	746437451776	24/06/2015	Bueno	ACTIVO
1652	CASA GRACE	74	64	ESCRITORIO DE MELAMINA	746437451777	24/06/2015	Bueno	ACTIVO
1653	CASA GRACE	74	64	ESCRITORIO DE MELAMINA	746437451778	24/06/2015	Bueno	ACTIVO
1654	CASA GRACE	74	64	ESCRITORIO DE MELAMINA	746437451779	24/06/2015	Bueno	ACTIVO
1655	CASA GRACE	74	64	ESCRITORIO DE MELAMINA	746437451780	24/06/2015	Bueno	ACTIVO
1656	CASA GRACE	74	64	ESCRITORIO DE MELAMINA	746437451781	24/06/2015	Bueno	ACTIVO
1657	CASA GRACE	74	64	SILLA FIJA DE METAL	746481871694	22/06/2013	Bueno	ACTIVO
1658	CASA GRACE	74	64	SILLA FIJA DE METAL	746481872347	3/06/2015	Bueno	ACTIVO
1659	CASA GRACE	74	64	SILLA FIJA DE METAL	746481872351	3/06/2015	Bueno	ACTIVO
1660	CASA GRACE	74	64	SILLA FIJA DE METAL	746481872352	3/06/2015	Bueno	ACTIVO
1661	CASA GRACE	74	64	SILLA FIJA DE METAL	746481872362	3/06/2015	Bueno	ACTIVO
1662	CASA GRACE	74	64	SILLA GIRATORIA DE METAL	746483901967	3/06/2015	Bueno	ACTIVO
1663	CASA GRACE	74	64	SILLA GIRATORIA DE METAL	746483901975	3/06/2015	Bueno	ACTIVO
1664	CASA GRACE	74	64	SILLA GIRATORIA DE METAL	746483902007	3/06/2015	Bueno	ACTIVO
1665	CASA GRACE	74	64	SILLON GIRATORIO DE METAL	746489332690	22/06/2013	Bueno	ACTIVO
1666	CASA GRACE	74	64	SILLON GIRATORIO DE METAL	746489332762	22/06/2013	Bueno	ACTIVO
1667	CASA GRACE	74	64	SILLON GIRATORIO DE METAL	746489333445	22/06/2013	Bueno	ACTIVO
1668	CASA GRACE	74	64	ARCHIVADOR DE MELAMINA	746403550219	25/05/2016	Bueno	ACTIVO
1669	CASA GRACE	74	64	ESCRITORIO DE MELAMINA	746437452271	25/05/2016	Bueno	ACTIVO
1670	CASA GRACE	74	64	ESTANTE ARCHIVADOR DE MELAMINA	746440330036	17/06/2016	Bueno	ACTIVO
1671	CASA GRACE	74	64	SILLA GIRATORIA DE METAL	746483902768	5/05/2017	Bueno	ACTIVO
1672	CASA GRACE	74	64	ARCHIVADOR DE MELAMINA	746403550220	25/05/2016	Bueno	ACTIVO
1673	CASA GRACE	74	64	MESA DE MADERA Y METAL	746450500060	26/05/2016	Bueno	ACTIVO
1674	CASA GRACE	74	64	SILLA FIJA DE METAL	746481872360	3/06/2015	Bueno	ACTIVO
1675	CASA GRACE	74	64	ESCRITORIO DE MELAMINA	746437451877	24/06/2015	Bueno	ACTIVO
1676	CASA GRACE	74	64	ESCRITORIO DE MELAMINA	746437451880	24/06/2015	Bueno	ACTIVO
1677	CASA GRACE	74	64	SILLA FIJA DE METAL	746481871715	22/06/2013	Bueno	ACTIVO
1678	CASA GRACE	74	64	SILLA FIJA DE METAL	746481871720	22/06/2013	Bueno	ACTIVO
1679	CASA GRACE	74	64	SILLA GIRATORIA DE METAL	746483901964	3/06/2015	Bueno	ACTIVO
1680	CASA GRACE	74	64	SILLON GIRATORIO DE METAL	746489332763	22/06/2013	Bueno	ACTIVO
1681	CASA GRACE	74	64	MESITA DE CENTRO	746454070076	15/03/2004	Regular	ACTIVO
1682	CASA GRACE	74	64	MESITA DE CENTRO	746454070078	15/03/2004	Regular	ACTIVO
1683	CASA GRACE	74	64	MESITA DE CENTRO	746454070079	15/03/2004	Regular	ACTIVO
1684	CASA GRACE	74	64	MESITA DE CENTRO	746454070082	15/03/2004	Regular	ACTIVO
1685	CASA GRACE	74	64	MESITA DE CENTRO	746454070087	15/03/2004	Regular	ACTIVO
1686	CASA GRACE	74	64	SOFA DE MADERA	746490010032	9/10/1992	Bueno	ACTIVO
1687	CASA GRACE	74	64	SOFA DE MADERA	746490010197	15/03/2004	Regular	ACTIVO
1688	CASA GRACE	74	64	SOFA DE MADERA	746490010198	15/03/2004	Regular	ACTIVO
1689	CASA GRACE	74	64	SOFA DE MADERA	746490010202	15/03/2004	Regular	ACTIVO
1690	CASA GRACE	74	64	SOFA DE MADERA	746490010217	15/03/2004	Regular	ACTIVO
1691	CASA GRACE	74	64	SOFA DE MADERA	746490010246	15/03/2004	Regular	ACTIVO
1692	CASA GRACE	74	64	SOFA DE MADERA	746490010311	9/03/2011	Bueno	ACTIVO
1693	CASA GRACE	74	64	ARCHIVADOR DE MELAMINA	746403550108	24/06/2015	Bueno	ACTIVO
1694	CASA GRACE	74	64	ARCHIVADOR DE MELAMINA	746403550109	24/06/2015	Regular	ACTIVO
1695	CASA GRACE	74	64	ARCHIVADOR DE MELAMINA	746403550112	24/06/2015	Regular	ACTIVO
1696	CASA GRACE	74	64	ARCHIVADOR DE MELAMINA	746403550113	24/06/2015	Bueno	ACTIVO
1697	CASA GRACE	74	64	ARCHIVADOR DE MELAMINA	746403550114	24/06/2015	Bueno	ACTIVO
1698	CASA GRACE	74	64	ARCHIVADOR DE MELAMINA	746403550115	24/06/2015	Bueno	ACTIVO
1699	CASA GRACE	74	64	CREDENZA DE MELAMINA	746432710494	31/03/2016	Bueno	ACTIVO
1700	CASA GRACE	74	64	ESCRITORIO DE MELAMINA	746437451767	24/06/2015	Bueno	ACTIVO
1701	CASA GRACE	74	64	ESCRITORIO DE MELAMINA	746437451823	24/06/2015	Bueno	ACTIVO
1702	CASA GRACE	74	64	ESCRITORIO DE MELAMINA	746437451825	24/06/2015	Regular	ACTIVO
1703	CASA GRACE	74	64	ESCRITORIO DE MELAMINA	746437451826	24/06/2015	Bueno	ACTIVO
1704	CASA GRACE	74	64	ESCRITORIO DE MELAMINA	746437451827	24/06/2015	Bueno	ACTIVO
1705	CASA GRACE	74	64	ESCRITORIO DE MELAMINA	746437452264	31/03/2016	Bueno	ACTIVO
1706	CASA GRACE	74	64	PIZARRA ACRILICA	746473050267	1/12/2012	Bueno	ACTIVO
1707	CASA GRACE	74	64	SILLA GIRATORIA DE METAL	746483902767	5/05/2017	Bueno	ACTIVO
1708	CASA GRACE	74	64	SILLON GIRATORIO DE METAL	746489332688	22/06/2013	Bueno	ACTIVO
1709	CASA GRACE	74	64	SILLON GIRATORIO DE METAL	746489332707	22/06/2013	Bueno	ACTIVO
1710	CASA GRACE	74	64	SOPORTE EXPOSITOR DE CARTELES - BANNER STANDS	746490850208	12/07/2017	Bueno	ACTIVO
1711	CASA GRACE	74	64	CREDENZA DE MELAMINA	746432710504	17/06/2016	Regular	ACTIVO
1712	CASA GRACE	74	64	ESCRITORIO DE MELAMINA	746437451787	24/06/2015	Bueno	ACTIVO
1713	CASA GRACE	74	64	ESTANTE ARCHIVADOR DE MELAMINA	746440330037	17/06/2016	Bueno	ACTIVO

Nº	Nombre del Local	Grupo [1]	Clase [2]	Denominación (Del SINABIP)	Código Patrimonial (Númerico)	Fechas de Adquisición	Estado [3]	Condición [4]
1714	CASA GRACE	74	64	ESTANTE ARCHIVADOR DE MELAMINA	746440330038	17/06/2016	Bueno	ACTIVO
1715	CASA GRACE	74	64	ESTANTE ARCHIVADOR DE MELAMINA	746440330039	17/06/2016	Bueno	ACTIVO
1716	CASA GRACE	74	64	GABINETE DE MELAMINA	746444821252	31/03/2016	Bueno	ACTIVO
1717	CASA GRACE	74	64	MESITA DE CENTRO	746454070092	15/03/2004	Regular	ACTIVO
1718	CASA GRACE	74	64	SILLA FIJA DE METAL	746481871689	22/06/2013	Bueno	ACTIVO
1719	CASA GRACE	74	64	MESA DE MADERA	746449320135	31/12/1999	Regular	ACTIVO
1720	CASA GRACE	74	64	SILLA FIJA DE METAL	746481871151	1/07/2011	Bueno	ACTIVO
1721	CASA GRACE	74	64	SOPORTE EXPOSITOR DE CARTELES - BANNER STANDS	746490850238	17/09/2019	Bueno	ACTIVO
1722	CASA GRACE	74	64	SOPORTE EXPOSITOR DE CARTELES - BANNER STANDS	746490850239	17/09/2019	Bueno	ACTIVO
1723	CASA GRACE	74	64	SOPORTE EXPOSITOR DE CARTELES - BANNER STANDS	746490850240	17/09/2019	Bueno	ACTIVO
1724	CASA GRACE	74	64	SOPORTE EXPOSITOR DE CARTELES - BANNER STANDS	746490850241	17/09/2019	Bueno	ACTIVO
1725	CASA GRACE	74	64	SOPORTE EXPOSITOR DE CARTELES - BANNER STANDS	746490850242	17/09/2019	Bueno	ACTIVO
1726	CASA GRACE	74	64	MESA DE METAL Y MELAMINA	746451860115	15/03/2004	Malo	ACTIVO
1727	CASA GRACE	74	64	SILLA FIJA DE METAL	746481872394	3/06/2015	Bueno	ACTIVO
1728	CASA GRACE	74	64	SILLA FIJA DE METAL	746481872398	3/06/2015	Bueno	ACTIVO
1729	CASA GRACE	74	64	ESCRITORIO DE MELAMINA	746437452382	17/08/2018	Bueno	ACTIVO
1730	CASA GRACE	74	64	ESCRITORIO DE MELAMINA	746437452384	17/08/2018	Bueno	ACTIVO
1731	CASA GRACE	74	64	ESCRITORIO DE MELAMINA	746437452388	17/08/2018	Regular	ACTIVO
1732	CASA GRACE	74	64	ESCRITORIO DE MELAMINA	746437452391	17/08/2018	Bueno	ACTIVO
1733	CASA GRACE	74	64	ESCRITORIO DE MELAMINA	746437452393	17/08/2018	Bueno	ACTIVO
1734	CASA GRACE	74	64	GABINETE DE MELAMINA	746444820581	28/01/2010	Regular	ACTIVO
1735	CASA GRACE	74	64	GABINETE DE MELAMINA	746444820871	29/12/2014	Bueno	ACTIVO
1736	CASA GRACE	74	64	PERCHERO DE MADERA (MAYOR A 1/4 UIT)	746471020049	2/01/2006	Regular	ACTIVO
1737	CASA GRACE	74	64	SILLON GIRATORIO DE METAL	746489331331	17/09/2008	Regular	ACTIVO
1738	CASA GRACE	74	64	ESCRITORIO DE MELAMINA	746437450476	5/08/2011	Regular	ACTIVO
1739	CASA GRACE	74	64	ESCRITORIO DE MELAMINA	746437452278	22/03/2016	Bueno	ACTIVO
1740	CASA GRACE	74	64	ESCRITORIO DE MELAMINA	746437452297	17/08/2016	Bueno	ACTIVO
1741	CASA GRACE	74	64	ESCRITORIO DE MELAMINA	746437452392	17/08/2018	Bueno	ACTIVO
1742	CASA GRACE	74	64	ESTANTE ARCHIVADOR DE MELAMINA	746440330034	24/06/2015	Bueno	ACTIVO
1743	CASA GRACE	74	64	MESA DE MELAMINA	746450560199	28/11/2008	Regular	ACTIVO
1744	CASA GRACE	74	64	PERCHERO DE MADERA (MAYOR A 1/4 UIT)	746471020078	13/06/2011	Regular	ACTIVO
1745	CASA GRACE	74	64	PIZARRA ACRILICA	746473050063	31/12/1997	Regular	ACTIVO
1746	CASA GRACE	74	64	SILLA GIRATORIA DE METAL	746483902005	3/06/2015	Bueno	ACTIVO
1747	CASA GRACE	74	64	SILLA GIRATORIA DE METAL	746483902256	6/11/2015	Bueno	ACTIVO
1748	CASA GRACE	74	64	SILLON GIRATORIO DE METAL	746489332694	22/06/2013	Bueno	ACTIVO
1749	CASA GRACE	74	64	MESA DE MELAMINA	746450560154	15/03/2004	Regular	ACTIVO
1750	CASA GRACE	74	64	MESA DE METAL Y MELAMINA	746451860188	10/11/2007	Bueno	ACTIVO
1751	CASA GRACE	74	64	BIBLIOTECA DE MELAMINA	746415640004	21/08/2019	Bueno	ACTIVO
1752	CASA GRACE	74	64	ESCRITORIO DE METAL	746437790876	1/07/2019	Bueno	ACTIVO
1753	CASA GRACE	74	64	ESCRITORIO DE METAL Y MELAMINA	746438810292	7/02/2020	Bueno	ACTIVO
1754	CASA GRACE	74	64	SILLA GIRATORIA DE METAL	746483902802	28/12/2017	Bueno	ACTIVO
1755	CASA GRACE	74	64	SILLON GIRATORIO DE METAL	746489331744	1/07/2011	Bueno	ACTIVO
1756	CASA GRACE	74	64	SILLON GIRATORIO DE METAL	746489333355	22/06/2013	Bueno	ACTIVO
1757	CASA GRACE	74	64	ARCHIVADOR DE MELAMINA	746403550167	24/06/2015	Bueno	ACTIVO
1758	CASA GRACE	74	64	ARCHIVADOR DE MELAMINA	746403550168	24/06/2015	Bueno	ACTIVO
1759	CASA GRACE	74	64	ESCRITORIO DE MELAMINA	746437451862	24/06/2015	Bueno	ACTIVO
1760	CASA GRACE	74	64	ESCRITORIO DE MELAMINA	746437452390	17/08/2018	Bueno	ACTIVO
1761	CASA GRACE	74	64	SILLA FIJA DE METAL	746481871184	1/07/2011	Regular	ACTIVO
1762	CASA GRACE	74	64	ESCRITORIO DE MELAMINA	746437452387	17/08/2018	Bueno	ACTIVO
1763	CASA GRACE	74	64	SILLON GIRATORIO DE METAL	746489331479	9/08/2010	Regular	ACTIVO
1764	CASA GRACE	74	64	CAJA FUERTE	746418810023	30/06/2014	Regular	ACTIVO
1765	CASA GRACE	74	64	ESCRITORIO DE MELAMINA	746437452383	17/08/2018	Bueno	ACTIVO
1766	CASA GRACE	74	64	SILLA GIRATORIA DE METAL	746483901911	3/06/2015	Bueno	ACTIVO
1767	CASA GRACE	74	64	ESCALERA DE MADERA	746434400020	23/05/2012	Bueno	ACTIVO
1768	CASA GRACE	74	64	BIBLIOTECA DE MELAMINA	746415640003	21/08/2019	Bueno	ACTIVO
1769	CASA GRACE	74	64	CREDENZA DE MELAMINA	746432710543	4/07/2019	Bueno	ACTIVO
1770	CASA GRACE	74	64	ESCRITORIO DE MELAMINA	746437451758	15/06/2015	Bueno	ACTIVO
1771	CASA GRACE	74	64	ESCRITORIO DE METAL Y MELAMINA	746438810155	1/07/2019	Bueno	ACTIVO
1772	CASA GRACE	74	64	ESCRITORIO DE METAL Y MELAMINA	746438810293	7/02/2020	Bueno	ACTIVO
1773	CASA GRACE	74	64	ESTANTE DE MELAMINA	746441520553	19/07/2013	Bueno	ACTIVO
1774	CASA GRACE	74	64	GABINETE DE MELAMINA	746444821305	20/09/2019	Bueno	ACTIVO
1775	CASA GRACE	74	64	MODULO DE MELAMINA	746460980140	2/01/2006	Regular	ACTIVO
1776	CASA GRACE	74	64	SILLA GIRATORIA DE METAL	746483901777	14/07/2014	Bueno	ACTIVO
1777	CASA GRACE	74	64	SILLA GIRATORIA DE METAL	746483902809	31/05/2018	Bueno	ACTIVO
1778	CASA GRACE	74	64	SILLON GIRATORIO DE METAL	746489331801	1/07/2011	Regular	ACTIVO
1779	CASA GRACE	74	64	ARMARIO DE MELAMINA	746406260221	26/12/2013	Bueno	ACTIVO
1780	CASA GRACE	74	64	ESCRITORIO DE MELAMINA	746437452339	29/08/2017	Regular	ACTIVO
1781	CASA GRACE	74	64	ESTANTE DE MELAMINA	746441520922	22/03/2016	Bueno	ACTIVO
1782	CASA GRACE	74	64	SILLA GIRATORIA DE METAL	746483901842	11/11/2014	Bueno	ACTIVO
1783	CASA GRACE	74	64	CREDENZA DE MELAMINA	746432710565	6/10/2021	Bueno	ACTIVO
1784	CASA GRACE	74	64	ESCRITORIO DE MELAMINA	746437450008	15/03/2004	Regular	ACTIVO
1785	CASA GRACE	74	64	ESTANTE DE MELAMINA	746441520923	22/03/2016	Bueno	ACTIVO
1786	CASA GRACE	74	64	SILLA FIJA DE METAL	746481873153	6/10/2021	Bueno	ACTIVO
1787	CASA GRACE	74	64	SILLA FIJA DE METAL	746481873159	6/10/2021	Bueno	ACTIVO
1788	CASA GRACE	74	64	SILLA FIJA DE METAL	746481873160	6/10/2021	Bueno	ACTIVO
1789	CASA GRACE	74	64	SILLA FIJA DE METAL	746481872414	3/06/2015	Bueno	ACTIVO
1790	CASA GRACE	74	64	CARRO DE METAL TRANSPORTADOR	746427620019	29/02/2016	Bueno	ACTIVO
1791	CASA GRACE	74	64	CARRO DE METAL TRANSPORTADOR	746427620020	29/02/2016	Bueno	ACTIVO
1792	CASA GRACE	74	64	ESCALERA METALICA TIPO TIJERA	746436440026	15/06/2016	Regular	ACTIVO
1793	CASA GRACE	74	64	ESCRITORIO DE MELAMINA	746437450694	5/06/2012	Regular	ACTIVO
1794	CASA GRACE	74	64	GABINETE DE MELAMINA	746444820089	28/10/2011	Regular	ACTIVO
1795	CASA GRACE	74	64	MESA DE METAL	746450680183	28/02/2002	Regular	ACTIVO
1796	CASA GRACE	74	64	PERCHERO DE MADERA (MAYOR A 1/4 UIT)	746471020050	2/01/2006	Regular	ACTIVO
1797	CASA GRACE	74	64	SILLA GIRATORIA DE METAL	746483901227	22/02/2011	Regular	ACTIVO
1798	CASA GRACE	74	64	SILLA PLEGABLE DE METAL	746485260362	11/08/2005	Regular	ACTIVO
1799	CASA GRACE	74	64	SILLON GIRATORIO DE METAL	746489330788	11/09/1998	Regular	ACTIVO
1800	CASA GRACE	74	64	SILLON GIRATORIO DE METAL	746489331350	17/09/2008	Regular	ACTIVO
1801	CASA GRACE	74	64	SOPORTE EXPOSITOR DE CARTELES - BANNER STANDS	746490850314	7/05/2021	Bueno	ACTIVO
1802	CASA GRACE	74	64	SOPORTE EXPOSITOR DE CARTELES - BANNER STANDS	746490850315	7/05/2021	Bueno	ACTIVO
1803	CASA GRACE	74	64	MESA DE METAL	746450680213	2/01/2006	Regular	ACTIVO
1804	CASA GRACE	74	64	SILLA FIJA DE METAL	746481871020	1/07/2011	Regular	ACTIVO

Nº	Nombre del Local	Grupo [1]	Clase [2]	Denominación (Del SINABIP)	Código Patrimonial (Númerico)	Fechas de Adquisición	Estado [3]	Condición [4]
1805	CASA GRACE	74	64	SILLA FIJA DE METAL	746481871191	1/07/2011	Regular	ACTIVO
1806	CASA GRACE	74	64	MESA DE REUNIONES	746452030147	24/06/2015	Bueno	ACTIVO
1807	CASA GRACE	74	64	SILLA GIRATORIA DE METAL	746483901881	3/06/2015	Bueno	ACTIVO
1808	CASA GRACE	74	64	SILLA GIRATORIA DE METAL	746483901909	3/06/2015	Bueno	ACTIVO
1809	CASA GRACE	74	64	SILLA GIRATORIA DE METAL	746483901923	3/06/2015	Bueno	ACTIVO
1810	CASA GRACE	74	64	ARCHIVADOR DE MELAMINA	746403550149	24/06/2015	Bueno	ACTIVO
1811	CASA GRACE	74	64	ARCHIVADOR DE MELAMINA	746403550151	24/06/2015	Bueno	ACTIVO
1812	CASA GRACE	74	64	ESCRITORIO DE MELAMINA	746437451828	24/06/2015	Bueno	ACTIVO
1813	CASA GRACE	74	64	ESCRITORIO DE MELAMINA	746437451829	24/06/2015	Bueno	ACTIVO
1814	CASA GRACE	74	64	ESCRITORIO DE MELAMINA	746437451847	24/06/2015	Bueno	ACTIVO
1815	CASA GRACE	74	64	ESCRITORIO DE MELAMINA	746437451853	24/06/2015	Regular	ACTIVO
1816	CASA GRACE	74	64	ESCRITORIO DE MELAMINA	746437451883	24/06/2015	Bueno	ACTIVO
1817	CASA GRACE	74	64	ESTANTE ARCHIVADOR DE MELAMINA	746440330009	24/06/2015	Bueno	ACTIVO
1818	CASA GRACE	74	64	ESTANTE ARCHIVADOR DE MELAMINA	746440330010	24/06/2015	Bueno	ACTIVO
1819	CASA GRACE	74	64	ESTANTE ARCHIVADOR DE MELAMINA	746440330013	24/06/2015	Bueno	ACTIVO
1820	CASA GRACE	74	64	ESTANTE ARCHIVADOR DE MELAMINA	746440330016	24/06/2015	Bueno	ACTIVO
1821	CASA GRACE	74	64	MESA DE REUNIONES	746452030031	12/01/1985	Regular	ACTIVO
1822	CASA GRACE	74	64	MESITA DE MADERA PARA TELEFONO	746456100125	9/01/1992	Regular	ACTIVO
1823	CASA GRACE	74	64	SILLA FIJA DE OTRO MATERIAL	746482550119	3/06/2015	Bueno	ACTIVO
1824	CASA GRACE	74	64	SILLA GIRATORIA DE METAL	746483901284	5/11/2013	Bueno	ACTIVO
1825	CASA GRACE	74	64	SILLA GIRATORIA DE METAL	746483901895	3/06/2015	Bueno	ACTIVO
1826	CASA GRACE	74	64	SILLA GIRATORIA DE METAL	746483901901	3/06/2015	Bueno	ACTIVO
1827	CASA GRACE	74	64	SILLON FIJO DE METAL	746487970602	19/09/2012	Bueno	ACTIVO
1828	CASA GRACE	74	64	SILLON GIRATORIO DE METAL	746489333650	3/06/2015	Bueno	ACTIVO
1829	CASA GRACE	74	64	SOFA DE MADERA	746490010066	9/10/1992	Regular	ACTIVO
1830	CASA GRACE	74	64	ARCHIVADOR DE MELAMINA	746403550150	24/06/2015	Bueno	ACTIVO
1831	CASA GRACE	74	64	ARCHIVADOR DE MELAMINA	746403550152	24/06/2015	Bueno	ACTIVO
1832	CASA GRACE	74	64	ARCHIVADOR DE MELAMINA	746403550153	24/06/2015	Bueno	ACTIVO
1833	CASA GRACE	74	64	ARCHIVADOR DE MELAMINA	746403550154	24/06/2015	Bueno	ACTIVO
1834	CASA GRACE	74	64	ARCHIVADOR DE MELAMINA	746403550155	24/06/2015	Bueno	ACTIVO
1835	CASA GRACE	74	64	ESCRITORIO DE MELAMINA	746437451844	24/06/2015	Bueno	ACTIVO
1836	CASA GRACE	74	64	ESCRITORIO DE MELAMINA	746437451848	24/06/2015	Bueno	ACTIVO
1837	CASA GRACE	74	64	ESCRITORIO DE MELAMINA	746437451896	24/06/2015	Bueno	ACTIVO
1838	CASA GRACE	74	64	MODULO DE MELAMINA	746460980408	24/06/2015	Bueno	ACTIVO
1839	CASA GRACE	74	64	ARCHIVADOR DE MELAMINA	746403550158	24/06/2015	Bueno	ACTIVO
1840	CASA GRACE	74	64	ARCHIVADOR DE MELAMINA	746403550159	24/06/2015	Bueno	ACTIVO
1841	CASA GRACE	74	64	ARCHIVADOR DE MELAMINA	746403550160	24/06/2015	Bueno	ACTIVO
1842	CASA GRACE	74	64	ARCHIVADOR DE MELAMINA	746403550161	24/06/2015	Bueno	ACTIVO
1843	CASA GRACE	74	64	ARCHIVADOR DE MELAMINA	746403550162	24/06/2015	Bueno	ACTIVO
1844	CASA GRACE	74	64	ARCHIVADOR DE MELAMINA	746403550163	24/06/2015	Bueno	ACTIVO
1845	CASA GRACE	74	64	ARCHIVADOR DE MELAMINA	746403550164	24/06/2015	Bueno	ACTIVO
1846	CASA GRACE	74	64	ARCHIVADOR DE MELAMINA	746403550165	24/06/2015	Bueno	ACTIVO
1847	CASA GRACE	74	64	ARCHIVADOR DE MELAMINA	746403550166	24/06/2015	Bueno	ACTIVO
1848	CASA GRACE	74	64	ARCHIVADOR DE MELAMINA	746403550169	24/06/2015	Bueno	ACTIVO
1849	CASA GRACE	74	64	CREDENZA DE MELAMINA	746432710400	24/06/2015	Bueno	ACTIVO
1850	CASA GRACE	74	64	ESCRITORIO DE MELAMINA	746437451795	24/06/2015	Bueno	ACTIVO
1851	CASA GRACE	74	64	ESCRITORIO DE MELAMINA	746437451797	24/06/2015	Bueno	ACTIVO
1852	CASA GRACE	74	64	ESCRITORIO DE MELAMINA	746437451798	24/06/2015	Bueno	ACTIVO
1853	CASA GRACE	74	64	ESCRITORIO DE MELAMINA	746437451799	24/06/2015	Bueno	ACTIVO
1854	CASA GRACE	74	64	ESCRITORIO DE MELAMINA	746437451839	24/06/2015	Bueno	ACTIVO
1855	CASA GRACE	74	64	ESCRITORIO DE MELAMINA	746437451840	24/06/2015	Bueno	ACTIVO
1856	CASA GRACE	74	64	ESCRITORIO DE MELAMINA	746437451841	24/06/2015	Bueno	ACTIVO
1857	CASA GRACE	74	64	ESCRITORIO DE MELAMINA	746437451842	24/06/2015	Bueno	ACTIVO
1858	CASA GRACE	74	64	ESCRITORIO DE MELAMINA	746437451843	24/06/2015	Bueno	ACTIVO
1859	CASA GRACE	74	64	ESCRITORIO DE MELAMINA	746437451856	24/06/2015	Bueno	ACTIVO
1860	CASA GRACE	74	64	ESCRITORIO DE MELAMINA	746437451860	24/06/2015	Regular	ACTIVO
1861	CASA GRACE	74	64	ESTANTE ARCHIVADOR DE MELAMINA	746440330012	24/06/2015	Bueno	ACTIVO
1862	CASA GRACE	74	64	ESTANTE ARCHIVADOR DE MELAMINA	746440330018	24/06/2015	Bueno	ACTIVO
1863	CASA GRACE	74	64	ESTANTE ARCHIVADOR DE MELAMINA	746440330019	24/06/2015	Bueno	ACTIVO
1864	CASA GRACE	74	64	ESTANTE ARCHIVADOR DE MELAMINA	746440330020	24/06/2015	Bueno	ACTIVO
1865	CASA GRACE	74	64	ESTANTE ARCHIVADOR DE MELAMINA	746440330021	24/06/2015	Bueno	ACTIVO
1866	CASA GRACE	74	64	ESTANTE ARCHIVADOR DE MELAMINA	746440330022	24/06/2015	Bueno	ACTIVO
1867	CASA GRACE	74	64	MESA DE METAL Y MELAMINA	746451860118	15/03/2004	Regular	ACTIVO
1868	CASA GRACE	74	64	PERCHERO DE MADERA (MAYOR A 1/4 UIT)	746471020043	1/12/1985	Regular	ACTIVO
1869	CASA GRACE	74	64	SILLA FIJA DE OTRO MATERIAL	746482550108	3/06/2015	Bueno	ACTIVO
1870	CASA GRACE	74	64	SILLA FIJA DE OTRO MATERIAL	746482550115	3/06/2015	Bueno	ACTIVO
1871	CASA GRACE	74	64	SILLA GIRATORIA DE METAL	746483901283	5/11/2013	Bueno	ACTIVO
1872	CASA GRACE	74	64	SILLA GIRATORIA DE METAL	746483901310	3/02/2014	Bueno	ACTIVO
1873	CASA GRACE	74	64	SILLA GIRATORIA DE METAL	746483901882	3/06/2015	Bueno	ACTIVO
1874	CASA GRACE	74	64	SILLA GIRATORIA DE METAL	746483901928	3/06/2015	Bueno	ACTIVO
1875	CASA GRACE	74	64	SILLA GIRATORIA DE METAL	746483902035	3/06/2015	Bueno	ACTIVO
1876	CASA GRACE	74	64	ARMARIO DE MELAMINA	746406260261	24/06/2015	Bueno	ACTIVO
1877	CASA GRACE	74	64	ESCRITORIO DE METAL	746437790859	24/06/2015	Bueno	ACTIVO
1878	CASA GRACE	74	64	MESA DE REUNIONES	746452030110	9/12/2011	Bueno	ACTIVO
1879	CASA GRACE	74	64	SILLA FIJA DE METAL	746481872403	3/06/2015	Bueno	ACTIVO
1880	CASA GRACE	74	64	SILLA FIJA DE METAL	746481872409	3/06/2015	Bueno	ACTIVO
1881	CASA GRACE	74	64	SILLA GIRATORIA DE METAL	746483902044	3/06/2015	Bueno	ACTIVO
1882	CASA GRACE	74	64	SILLA FIJA DE METAL	746481872404	3/06/2015	Bueno	ACTIVO
1883	CASA GRACE	74	64	ARCHIVADOR DE MELAMINA	746403550170	24/06/2015	Bueno	ACTIVO
1884	CASA GRACE	74	64	CREDENZA DE MELAMINA	746432710396	24/06/2015	Regular	ACTIVO
1885	CASA GRACE	74	64	ESCRITORIO DE MELAMINA	746437451794	24/06/2015	Bueno	ACTIVO
1886	CASA GRACE	74	64	MODULO DE MELAMINA	746460980409	24/06/2015	Bueno	ACTIVO
1887	CASA GRACE	74	64	SILLA GIRATORIA DE METAL	746483901816	14/07/2014	Bueno	ACTIVO
1888	CASA GRACE	74	64	ESTANTE ARCHIVADOR DE MELAMINA	746440330023	24/06/2015	Bueno	ACTIVO
1889	CASA GRACE	74	64	ESTANTE ARCHIVADOR DE MELAMINA	746440330024	24/06/2015	Bueno	ACTIVO
1890	CASA GRACE	74	64	ESTANTE ARCHIVADOR DE MELAMINA	746440330025	24/06/2015	Bueno	ACTIVO
1891	CASA GRACE	74	64	ESTANTE ARCHIVADOR DE MELAMINA	746440330026	24/06/2015	Bueno	ACTIVO
1892	CASA GRACE	74	64	ESTANTE ARCHIVADOR DE MELAMINA	746440330027	24/06/2015	Bueno	ACTIVO
1893	CASA GRACE	74	64	ESTANTE DE MELAMINA	746441520335	13/12/2011	Bueno	ACTIVO
1894	CASA GRACE	74	64	ARCHIVADOR DE MELAMINA	746403550171	24/06/2015	Bueno	ACTIVO
1895	CASA GRACE	74	64	ARCHIVADOR DE MELAMINA	746403550172	24/06/2015	Bueno	ACTIVO

N°	Nombre del Local	Grupo [1]	Clase [2]	Denominación (Del SINABIP)	Código Patrimonial (Númerico)	Fechas de Adquisición	Estado [3]	Condición [4]
1896	CASA GRACE	74	64	ARCHIVADOR DE MELAMINA	746403550173	24/06/2015	Bueno	ACTIVO
1897	CASA GRACE	74	64	ARCHIVADOR DE MELAMINA	746403550174	24/06/2015	Bueno	ACTIVO
1898	CASA GRACE	74	64	ARCHIVADOR DE MELAMINA	746403550175	24/06/2015	Bueno	ACTIVO
1899	CASA GRACE	74	64	ARCHIVADOR DE MELAMINA	746403550176	24/06/2015	Bueno	ACTIVO
1900	CASA GRACE	74	64	ARCHIVADOR DE MELAMINA	746403550177	24/06/2015	Bueno	ACTIVO
1901	CASA GRACE	74	64	ARCHIVADOR DE MELAMINA	746403550178	24/06/2015	Bueno	ACTIVO
1902	CASA GRACE	74	64	ARCHIVADOR DE MELAMINA	746403550179	24/06/2015	Bueno	ACTIVO
1903	CASA GRACE	74	64	ESCRITORIO DE MELAMINA	746437451796	24/06/2015	Bueno	ACTIVO
1904	CASA GRACE	74	64	ESCRITORIO DE MELAMINA	746437451849	24/06/2015	Bueno	ACTIVO
1905	CASA GRACE	74	64	ESCRITORIO DE MELAMINA	746437451850	24/06/2015	Bueno	ACTIVO
1906	CASA GRACE	74	64	ESCRITORIO DE MELAMINA	746437451851	24/06/2015	Bueno	ACTIVO
1907	CASA GRACE	74	64	ESCRITORIO DE MELAMINA	746437451855	24/06/2015	Bueno	ACTIVO
1908	CASA GRACE	74	64	ESCRITORIO DE MELAMINA	746437451861	24/06/2015	Bueno	ACTIVO
1909	CASA GRACE	74	64	ESCRITORIO DE MELAMINA	746437451863	24/06/2015	Bueno	ACTIVO
1910	CASA GRACE	74	64	ESCRITORIO DE MELAMINA	746437451864	24/06/2015	Bueno	ACTIVO
1911	CASA GRACE	74	64	ESCRITORIO DE MELAMINA	746437451882	24/06/2015	Bueno	ACTIVO
1912	CASA GRACE	74	64	ESCRITORIO DE MELAMINA	746437451885	24/06/2015	Bueno	ACTIVO
1913	CASA GRACE	74	64	ESCRITORIO DE MELAMINA	746437451886	24/06/2015	Bueno	ACTIVO
1914	CASA GRACE	74	64	ESTANTE ARCHIVADOR DE MELAMINA	746440330011	24/06/2015	Bueno	ACTIVO
1915	CASA GRACE	74	64	ESTANTE ARCHIVADOR DE MELAMINA	746440330014	24/06/2015	Bueno	ACTIVO
1916	CASA GRACE	74	64	ESTANTE ARCHIVADOR DE MELAMINA	746440330015	24/06/2015	Bueno	ACTIVO
1917	CASA GRACE	74	64	ESTANTE ARCHIVADOR DE MELAMINA	746440330017	24/06/2015	Bueno	ACTIVO
1918	CASA GRACE	74	64	MESA DE REUNIONES	746452030149	24/06/2015	Bueno	ACTIVO
1919	CASA GRACE	74	64	SILLA FIJA DE METAL	746481871182	1/07/2011	Regular	ACTIVO
1920	CASA GRACE	74	64	SILLA FIJA DE METAL	746481872395	3/06/2015	Bueno	ACTIVO
1921	CASA GRACE	74	64	SILLA FIJA DE METAL	746481872401	3/06/2015	Bueno	ACTIVO
1922	CASA GRACE	74	64	SILLA FIJA DE METAL	746481872406	3/06/2015	Bueno	ACTIVO
1923	CASA GRACE	74	64	SILLA GIRATORIA DE METAL	746483900683	15/03/2004	Regular	ACTIVO
1924	CASA GRACE	74	64	SILLA GIRATORIA DE METAL	746483901280	5/11/2013	Bueno	ACTIVO
1925	CASA GRACE	74	64	SILLA GIRATORIA DE METAL	746483901896	3/06/2015	Bueno	ACTIVO
1926	CASA GRACE	74	64	SILLA GIRATORIA DE METAL	746483901897	3/06/2015	Bueno	ACTIVO
1927	CASA GRACE	74	64	SILLA GIRATORIA DE METAL	746483902017	3/06/2015	Bueno	ACTIVO
1928	CASA GRACE	74	64	SILLA GIRATORIA DE METAL	746483902018	3/06/2015	Bueno	ACTIVO
1929	CASA GRACE	74	64	SILLA GIRATORIA DE METAL	746483902043	3/06/2015	Bueno	ACTIVO
1930	CASA GRACE	74	64	SILLA GIRATORIA DE METAL	746483902045	3/06/2015	Bueno	ACTIVO
1931	CASA GRACE	74	64	ARMARIO DE MELAMINA	746406260267	24/06/2015	Bueno	ACTIVO
1932	CASA GRACE	74	64	ESCRITORIO DE METAL	746437790854	24/06/2015	Bueno	ACTIVO
1933	CASA GRACE	74	64	MESA DE MELAMINA	746450560488	24/06/2015	Bueno	ACTIVO
1934	CASA GRACE	74	64	SILLA FIJA DE METAL	746481872391	3/06/2015	Bueno	ACTIVO
1935	CASA GRACE	74	64	SILLA FIJA DE METAL	746481872418	3/06/2015	Bueno	ACTIVO
1936	CASA GRACE	74	64	SILLA GIRATORIA DE METAL	746483902041	3/06/2015	Bueno	ACTIVO
1937	CASA GRACE	74	64	MODULO DE MELAMINA	746460980404	24/06/2015	Bueno	ACTIVO
1938	CASA GRACE	74	64	SILLA GIRATORIA DE METAL	746483901902	3/06/2015	Bueno	ACTIVO
1939	CASA GRACE	74	64	SILLA GIRATORIA DE METAL	746483901907	3/06/2015	Bueno	ACTIVO
1940	CASA GRACE	74	64	SILLA GIRATORIA DE METAL	746483901919	3/06/2015	Bueno	ACTIVO
1941	CASA GRACE	74	64	MESITA DE MADERA PARA TELEFONO	746456100141	30/04/2001	Regular	ACTIVO
1942	CASA GRACE	74	64	SILLA FIJA DE METAL	746481872400	3/06/2015	Bueno	ACTIVO
1943	CASA GRACE	74	64	ARMARIO DE MELAMINA	746406260266	24/06/2015	Bueno	ACTIVO
1944	CASA GRACE	74	64	CREDENZA DE MADERA	746432370153	29/10/2001	Regular	ACTIVO
1945	CASA GRACE	74	64	CREDENZA DE MELAMINA	746432710399	24/06/2015	Bueno	ACTIVO
1946	CASA GRACE	74	64	ESCRITORIO DE METAL	746437790858	24/06/2015	Bueno	ACTIVO
1947	CASA GRACE	74	64	MESA DE MELAMINA	746450560489	24/06/2015	Bueno	ACTIVO
1948	CASA GRACE	74	64	SILLA FIJA DE METAL	746481872396	3/06/2015	Bueno	ACTIVO
1949	CASA GRACE	74	64	SILLA FIJA DE METAL	746481872402	3/06/2015	Bueno	ACTIVO
1950	CASA GRACE	74	64	SILLA FIJA DE METAL	746481872407	3/06/2015	Bueno	ACTIVO
1951	CASA GRACE	74	64	SILLA GIRATORIA DE METAL	746483902036	3/06/2015	Bueno	ACTIVO
1952	CASA GRACE	74	64	SILLON FIJO DE METAL	746487970598	19/09/2012	Bueno	ACTIVO
1953	CASA GRACE	74	64	ESCALERA DE FIBRA DE VIDRIO TIPO TIJERA	746434170003	6/05/2015	Bueno	ACTIVO
1954	CASA GRACE	74	64	MODULO DE MELAMINA PARA COMPUTADORA	746461240108	3/04/2009	Bueno	ACTIVO
1955	CASA GRACE	74	64	PERCHERO DE MADERA (MAYOR A 1/4 UIT)	746471020044	31/12/1997	Regular	ACTIVO
1956	CASA GRACE	74	64	SILLA PLEGABLE DE METAL	746485260347	11/08/2005	Regular	ACTIVO
1957	CASA GRACE	74	64	SILLA PLEGABLE DE METAL	746485260376	11/08/2005	Bueno	ACTIVO
1958	CASA GRACE	74	64	ESTANTE ARCHIVADOR DE MELAMINA	746440330008	24/06/2015	Bueno	ACTIVO
1959	CASA GRACE	74	64	ESTANTE ARCHIVADOR DE MELAMINA	746440330030	24/06/2015	Bueno	ACTIVO
1960	CASA GRACE	74	64	ESTANTE ARCHIVADOR DE MELAMINA	746440330031	24/06/2015	Bueno	ACTIVO
1961	CASA GRACE	74	64	ESTANTE ARCHIVADOR DE MELAMINA	746440330032	24/06/2015	Bueno	ACTIVO
1962	CASA GRACE	74	64	PERCHERO METALICO	746472380008	1/12/1985	Regular	ACTIVO
1963	CASA GRACE	74	64	ESCRITORIO DE METAL	746437790853	24/06/2015	Regular	ACTIVO
1964	CASA GRACE	74	64	MESA DE MELAMINA	746450560483	24/06/2015	Regular	ACTIVO
1965	CASA GRACE	74	64	SILLA FIJA DE METAL	746481872345	3/06/2015	Bueno	ACTIVO
1966	CASA GRACE	74	64	SILLA FIJA DE METAL	746481872428	3/06/2015	Bueno	ACTIVO
1967	CASA GRACE	74	64	SILLON GIRATORIO DE METAL	746489333649	3/06/2015	Bueno	ACTIVO
1968	CASA GRACE	74	64	SOFA DE METAL	746490680063	16/03/2011	Regular	ACTIVO
1969	CASA GRACE	74	64	ESCRITORIO DE MELAMINA	746437451769	24/06/2015	Bueno	ACTIVO
1970	CASA GRACE	74	64	ESCRITORIO DE MELAMINA	746437451770	24/06/2015	Regular	ACTIVO
1971	CASA GRACE	74	64	ESCRITORIO DE MELAMINA	746437451771	24/06/2015	Bueno	ACTIVO
1972	CASA GRACE	74	64	ESCRITORIO DE MELAMINA	746437451809	24/06/2015	Bueno	ACTIVO
1973	CASA GRACE	74	64	ESCRITORIO DE MELAMINA	746437451810	24/06/2015	Bueno	ACTIVO
1974	CASA GRACE	74	64	ESTANTE DE MELAMINA	746441520110	6/11/2008	Regular	ACTIVO
1975	CASA GRACE	74	64	MODULO DE MELAMINA	746460980406	24/06/2015	Bueno	ACTIVO
1976	CASA GRACE	74	64	SILLA GIRATORIA DE METAL	746483902015	3/06/2015	Bueno	ACTIVO
1977	CASA GRACE	74	64	SILLA GIRATORIA DE METAL	746483902021	3/06/2015	Bueno	ACTIVO
1978	CASA GRACE	74	64	ARMARIO DE MELAMINA	746406260169	12/03/2013	Bueno	ACTIVO
1979	CASA GRACE	74	64	ARMARIO DE MELAMINA	746406260170	12/03/2013	Bueno	ACTIVO
1980	CASA GRACE	74	64	CREDENZA DE MELAMINA	746432710336	27/12/2013	Bueno	ACTIVO
1981	CASA GRACE	74	64	ESCRITORIO DE MELAMINA	746437450858	12/03/2013	Bueno	ACTIVO
1982	CASA GRACE	74	64	ESCRITORIO DE MELAMINA	746437450860	12/03/2013	Bueno	ACTIVO
1983	CASA GRACE	74	64	ESCRITORIO DE MELAMINA	746437450862	12/03/2013	Bueno	ACTIVO
1984	CASA GRACE	74	64	ESCRITORIO DE MELAMINA	746437450864	12/03/2013	Bueno	ACTIVO
1985	CASA GRACE	74	64	ESCRITORIO DE MELAMINA	746437450867	12/03/2013	Bueno	ACTIVO
1986	CASA GRACE	74	64	ESCRITORIO DE MELAMINA	746437450869	12/03/2013	Bueno	ACTIVO

Nº	Nombre del Local	Grupo [1]	Clase [2]	Denominación (Del SINABIP)	Código Patrimonial (Númerico)	Fechas de Adquisición	Estado [3]	Condición [4]
1987	CASA GRACE	74	64	ESCRITORIO DE MELAMINA	746437450871	12/03/2013	Bueno	ACTIVO
1988	CASA GRACE	74	64	ESCRITORIO DE MELAMINA	746437450983	19/07/2013	Bueno	ACTIVO
1989	CASA GRACE	74	64	ESCRITORIO DE MELAMINA	746437451808	24/06/2015	Bueno	ACTIVO
1990	CASA GRACE	74	64	ESTANTE DE MELAMINA	746441520103	6/11/2008	Regular	ACTIVO
1991	CASA GRACE	74	64	ESTANTE DE MELAMINA	746441520109	6/11/2008	Regular	ACTIVO
1992	CASA GRACE	74	64	ESTANTE DE MELAMINA	746441520336	13/12/2011	Bueno	ACTIVO
1993	CASA GRACE	74	64	ESTANTE DE MELAMINA	746441520485	12/03/2013	Bueno	ACTIVO
1994	CASA GRACE	74	64	ESTANTE DE MELAMINA	746441520487	12/03/2013	Bueno	ACTIVO
1995	CASA GRACE	74	64	MESA DE METAL Y MELAMINA	746451860155	15/03/2004	Regular	ACTIVO
1996	CASA GRACE	74	64	SILLA FIJA DE METAL	746481870785	23/07/2007	Regular	ACTIVO
1997	CASA GRACE	74	64	SILLA FIJA DE METAL	746481870882	9/08/2010	Regular	ACTIVO
1998	CASA GRACE	74	64	SILLA FIJA DE METAL	746481872386	3/06/2015	Bueno	ACTIVO
1999	CASA GRACE	74	64	SILLA FIJA DE METAL	746481872422	3/06/2015	Bueno	ACTIVO
2000	CASA GRACE	74	64	SILLA GIRATORIA DE METAL	746483901820	14/07/2014	Bueno	ACTIVO
2001	CASA GRACE	74	64	SILLA GIRATORIA DE METAL	746483902016	3/06/2015	Bueno	ACTIVO
2002	CASA GRACE	74	64	SILLA GIRATORIA DE METAL	746483902026	3/06/2015	Bueno	ACTIVO
2003	CASA GRACE	74	64	SILLA GIRATORIA DE METAL	746483902027	3/06/2015	Bueno	ACTIVO
2004	CASA GRACE	74	64	SILLA GIRATORIA DE METAL	746483902042	3/06/2015	Bueno	ACTIVO
2005	CASA GRACE	74	64	SILLON GIRATORIO DE METAL	746489331444	29/12/2009	Regular	ACTIVO
2006	CASA GRACE	74	64	SILLON GIRATORIO DE METAL	746489331449	29/12/2009	Regular	ACTIVO
2007	CASA GRACE	74	64	SILLON GIRATORIO DE METAL	746489331458	24/12/2009	Regular	ACTIVO
2008	CASA GRACE	74	64	TABURETE FIJO DE METAL	746494750006	30/06/2005	Regular	ACTIVO
2009	CASA GRACE	74	64	ESCRITORIO DE MELAMINA	746437450865	12/03/2013	Bueno	ACTIVO
2010	CASA GRACE	74	64	ESCRITORIO DE MELAMINA	746437450866	12/03/2013	Bueno	ACTIVO
2011	CASA GRACE	74	64	ESCRITORIO DE MELAMINA	746437450978	19/07/2013	Bueno	ACTIVO
2012	CASA GRACE	74	64	ESCRITORIO DE MELAMINA	746437451807	24/06/2015	Bueno	ACTIVO
2013	CASA GRACE	74	64	ESTANTE DE MELAMINA	746441520482	12/03/2013	Bueno	ACTIVO
2014	CASA GRACE	74	64	ESTANTE DE MELAMINA	746441520484	12/03/2013	Bueno	ACTIVO
2015	CASA GRACE	74	64	ESTANTE DE MELAMINA	746441520488	12/03/2013	Bueno	ACTIVO
2016	CASA GRACE	74	64	MESA DE METAL Y MELAMINA	746451860138	15/03/2004	Regular	ACTIVO
2017	CASA GRACE	74	64	PERCHERO DE MADERA (MAYOR A 1/4 UIT)	746471020019	9/01/1992	Bueno	ACTIVO
2018	CASA GRACE	74	64	SILLA GIRATORIA DE METAL	746483901114	4/02/2010	Regular	ACTIVO
2019	CASA GRACE	74	64	SILLA GIRATORIA DE METAL	746483902031	3/06/2015	Bueno	ACTIVO
2020	CASA GRACE	74	64	CREDENZA DE MELAMINA	746432710398	24/06/2015	Bueno	ACTIVO
2021	CASA GRACE	74	64	ESTANTE DE MELAMINA	746441520839	24/06/2015	Bueno	ACTIVO
2022	CASA GRACE	74	64	ARCHIVADOR DE MELAMINA	746403550129	24/06/2015	Bueno	ACTIVO
2023	CASA GRACE	74	64	ARCHIVADOR DE MELAMINA	746403550144	24/06/2015	Bueno	ACTIVO
2024	CASA GRACE	74	64	ARCHIVADOR DE MELAMINA	746403550145	24/06/2015	Bueno	ACTIVO
2025	CASA GRACE	74	64	ARCHIVADOR DE MELAMINA	746403550148	24/06/2015	Bueno	ACTIVO
2026	CASA GRACE	74	64	ESCRITORIO DE MELAMINA	746437450566	1/12/2011	Bueno	ACTIVO
2027	CASA GRACE	74	64	ESCRITORIO DE MELAMINA	746437451790	24/06/2015	Bueno	ACTIVO
2028	CASA GRACE	74	64	ESCRITORIO DE MELAMINA	746437451792	24/06/2015	Bueno	ACTIVO
2029	CASA GRACE	74	64	ESCRITORIO DE MELAMINA	746437451819	24/06/2015	Bueno	ACTIVO
2030	CASA GRACE	74	64	ESCRITORIO DE MELAMINA	746437451832	24/06/2015	Bueno	ACTIVO
2031	CASA GRACE	74	64	ESCRITORIO DE MELAMINA	746437451836	24/06/2015	Bueno	ACTIVO
2032	CASA GRACE	74	64	ESCRITORIO DE METAL Y MELAMINA	746438810032	28/10/2011	Bueno	ACTIVO
2033	CASA GRACE	74	64	PERCHERO DE MADERA (MAYOR A 1/4 UIT)	746471020038	9/01/1992	Malo	ACTIVO
2034	CASA GRACE	74	64	SILLA GIRATORIA DE METAL	746483901873	3/06/2015	Bueno	ACTIVO
2035	CASA GRACE	74	64	SILLA GIRATORIA DE METAL	746483901983	3/06/2015	Bueno	ACTIVO
2036	CASA GRACE	74	64	SILLA GIRATORIA DE METAL	746483901999	3/06/2015	Bueno	ACTIVO
2037	CASA GRACE	74	64	ARCHIVADOR DE MELAMINA	746403550128	24/06/2015	Bueno	ACTIVO
2038	CASA GRACE	74	64	ARCHIVADOR DE MELAMINA	746403550156	24/06/2015	Bueno	ACTIVO
2039	CASA GRACE	74	64	ESCRITORIO DE MELAMINA	746437451789	24/06/2015	Bueno	ACTIVO
2040	CASA GRACE	74	64	ESCRITORIO DE MELAMINA	746437451878	24/06/2015	Bueno	ACTIVO
2041	CASA GRACE	74	64	SILLA GIRATORIA DE METAL	746483901979	3/06/2015	Bueno	ACTIVO
2042	CASA GRACE	74	64	CARRO DE METAL TRANSPORTADOR	746427620034	15/06/2018	Bueno	ACTIVO
2043	CASA GRACE	74	64	CARRO DE METAL TRANSPORTADOR	746427620035	15/06/2018	Bueno	ACTIVO
2044	CASA GRACE	74	64	ESTANTE DE MELAMINA	746441520105	6/11/2008	Regular	ACTIVO
2045	CASA GRACE	74	64	PANTALLA ECRAN	746466950054	12/10/2011	Regular	ACTIVO
2046	CASA GRACE	74	64	PANTALLA ECRAN	746466950077	21/10/2013	Bueno	ACTIVO
2047	CASA GRACE	74	64	SILLA FIJA DE METAL	746481872373	3/06/2015	Bueno	ACTIVO
2048	CASA GRACE	74	64	SOPORTE EXPOSITOR DE CARTELES - BANNER STANDS	746490850118	18/09/2014	Bueno	ACTIVO
2049	CASA GRACE	74	64	SOPORTE EXPOSITOR DE CARTELES - BANNER STANDS	746490850125	18/12/2014	Bueno	ACTIVO
2050	CASA GRACE	74	64	SOPORTE EXPOSITOR DE CARTELES - BANNER STANDS	746490850126	18/12/2014	Bueno	ACTIVO
2051	CASA GRACE	74	64	SOPORTE EXPOSITOR DE CARTELES - BANNER STANDS	746490850141	27/11/2015	Bueno	ACTIVO
2052	CASA GRACE	74	64	SOPORTE EXPOSITOR DE CARTELES - BANNER STANDS	746490850144	27/11/2015	Bueno	ACTIVO
2053	CASA GRACE	74	64	SILLA FIJA DE METAL	746481872015	23/08/2013	Bueno	ACTIVO
2054	CASA GRACE	74	64	ARCHIVADOR DE MELAMINA	746403550110	24/06/2015	Bueno	ACTIVO
2055	CASA GRACE	74	64	ARCHIVADOR DE MELAMINA	746403550126	24/06/2015	Bueno	ACTIVO
2056	CASA GRACE	74	64	ARCHIVADOR DE MELAMINA	746403550130	24/06/2015	Bueno	ACTIVO
2057	CASA GRACE	74	64	ARCHIVADOR DE MELAMINA	746403550131	24/06/2015	Bueno	ACTIVO
2058	CASA GRACE	74	64	ARCHIVADOR DE MELAMINA	746403550132	24/06/2015	Bueno	ACTIVO
2059	CASA GRACE	74	64	ARCHIVADOR DE MELAMINA	746403550133	24/06/2015	Bueno	ACTIVO
2060	CASA GRACE	74	64	ARCHIVADOR DE MELAMINA	746403550134	24/06/2015	Bueno	ACTIVO
2061	CASA GRACE	74	64	ARCHIVADOR DE MELAMINA	746403550135	24/06/2015	Bueno	ACTIVO
2062	CASA GRACE	74	64	ARCHIVADOR DE MELAMINA	746403550136	24/06/2015	Bueno	ACTIVO
2063	CASA GRACE	74	64	ARCHIVADOR DE MELAMINA	746403550137	24/06/2015	Bueno	ACTIVO
2064	CASA GRACE	74	64	ARCHIVADOR DE MELAMINA	746403550138	24/06/2015	Bueno	ACTIVO
2065	CASA GRACE	74	64	ARCHIVADOR DE MELAMINA	746403550139	24/06/2015	Bueno	ACTIVO
2066	CASA GRACE	74	64	ARCHIVADOR DE MELAMINA	746403550140	24/06/2015	Bueno	ACTIVO
2067	CASA GRACE	74	64	ARCHIVADOR DE MELAMINA	746403550141	24/06/2015	Bueno	ACTIVO
2068	CASA GRACE	74	64	ARCHIVADOR DE MELAMINA	746403550142	24/06/2015	Bueno	ACTIVO
2069	CASA GRACE	74	64	ARCHIVADOR DE MELAMINA	746403550143	24/06/2015	Bueno	ACTIVO
2070	CASA GRACE	74	64	ARCHIVADOR DE MELAMINA	746403550157	24/06/2015	Bueno	ACTIVO
2071	CASA GRACE	74	64	ESCRITORIO DE MELAMINA	746437450765	19/11/2012	Bueno	ACTIVO
2072	CASA GRACE	74	64	ESCRITORIO DE MELAMINA	746437451783	24/06/2015	Bueno	ACTIVO
2073	CASA GRACE	74	64	ESCRITORIO DE MELAMINA	746437451791	24/06/2015	Bueno	ACTIVO
2074	CASA GRACE	74	64	ESCRITORIO DE MELAMINA	746437451812	24/06/2015	Bueno	ACTIVO
2075	CASA GRACE	74	64	ESCRITORIO DE MELAMINA	746437451813	24/06/2015	Bueno	ACTIVO
2076	CASA GRACE	74	64	ESCRITORIO DE MELAMINA	746437451818	24/06/2015	Bueno	ACTIVO
2077	CASA GRACE	74	64	ESCRITORIO DE MELAMINA	746437451830	24/06/2015	Bueno	ACTIVO

Nº	Nombre del Local	Grupo [1]	Clase [2]	Denominación (Del SINABIP)	Código Patrimonial (Númerico)	Fechas de Adquisición	Estado [3]	Condición [4]
2078	CASA GRACE	74	64	ESCRITORIO DE MELAMINA	746437451831	24/06/2015	Bueno	ACTIVO
2079	CASA GRACE	74	64	ESCRITORIO DE MELAMINA	746437451833	24/06/2015	Bueno	ACTIVO
2080	CASA GRACE	74	64	ESCRITORIO DE MELAMINA	746437451834	24/06/2015	Bueno	ACTIVO
2081	CASA GRACE	74	64	ESCRITORIO DE MELAMINA	746437451835	24/06/2015	Bueno	ACTIVO
2082	CASA GRACE	74	64	ESCRITORIO DE MELAMINA	746437451837	24/06/2015	Bueno	ACTIVO
2083	CASA GRACE	74	64	ESCRITORIO DE MELAMINA	746437451838	24/06/2015	Bueno	ACTIVO
2084	CASA GRACE	74	64	ESCRITORIO DE MELAMINA	746437451872	24/06/2015	Bueno	ACTIVO
2085	CASA GRACE	74	64	ESCRITORIO DE MELAMINA	746437451875	24/06/2015	Bueno	ACTIVO
2086	CASA GRACE	74	64	MESA DE MELAMINA	746450560486	24/06/2015	Bueno	ACTIVO
2087	CASA GRACE	74	64	SILLA FIJA DE METAL	746481872370	3/06/2015	Bueno	ACTIVO
2088	CASA GRACE	74	64	SILLA FIJA DE METAL	746481872372	3/06/2015	Bueno	ACTIVO
2089	CASA GRACE	74	64	SILLA GIRATORIA DE METAL	746483901965	3/06/2015	Bueno	ACTIVO
2090	CASA GRACE	74	64	SILLA GIRATORIA DE METAL	746483901969	3/06/2015	Bueno	ACTIVO
2091	CASA GRACE	74	64	SILLA GIRATORIA DE METAL	746483901981	3/06/2015	Bueno	ACTIVO
2092	CASA GRACE	74	64	SILLA GIRATORIA DE METAL	746483901992	3/06/2015	Bueno	ACTIVO
2093	CASA GRACE	74	64	SILLA GIRATORIA DE METAL	746483901993	3/06/2015	Bueno	ACTIVO
2094	CASA GRACE	74	64	SILLON GIRATORIO DE METAL	746489331374	15/10/2009	Bueno	ACTIVO
2095	CASA GRACE	74	64	SOPORTE EXPOSITOR DE CARTELES - BANNER STANDS	746490850099	25/02/2014	Bueno	ACTIVO
2096	CASA GRACE	74	64	TRIPODE PARA CAMARA FOTOGRAFICA	746497470002	24/05/2018	Bueno	ACTIVO
2097	CASA GRACE	74	64	ARMARIO DE MELAMINA	746406260260	24/06/2015	Bueno	ACTIVO
2098	CASA GRACE	74	64	ESCRITORIO DE METAL	746437790855	24/06/2015	Bueno	ACTIVO
2099	CASA GRACE	74	64	SILLA FIJA DE METAL	746481872369	3/06/2015	Bueno	ACTIVO
2100	CASA GRACE	74	64	SILLA GIRATORIA DE METAL	746483902014	3/06/2015	Bueno	ACTIVO
2101	CASA GRACE	74	64	CREDENZA DE MELAMINA	746432710395	24/06/2015	Bueno	ACTIVO
2102	CASA GRACE	74	64	MESA DE REUNIONES	746452030150	24/06/2015	Bueno	ACTIVO
2103	CASA GRACE	74	64	MODULO DE MELAMINA	746460980407	24/06/2015	Bueno	ACTIVO
2104	CASA GRACE	74	64	SILLA FIJA DE METAL	746481870440	25/11/2002	Regular	ACTIVO
2105	CASA GRACE	74	64	SILLA FIJA DE METAL	746481872368	3/06/2015	Bueno	ACTIVO
2106	CASA GRACE	74	64	SILLA FIJA DE METAL	746481872374	3/06/2015	Bueno	ACTIVO
2107	CASA GRACE	74	64	SILLA FIJA DE METAL	746481872385	3/06/2015	Bueno	ACTIVO
2108	CASA GRACE	74	64	SILLA FIJA DE METAL	746481872424	3/06/2015	Bueno	ACTIVO
2109	CASA GRACE	74	64	ESTANTE ARCHIVADOR DE MELAMINA	746440330004	24/06/2015	Bueno	ACTIVO
2110	CASA GRACE	74	64	ESTANTE ARCHIVADOR DE MELAMINA	746440330005	24/06/2015	Bueno	ACTIVO
2111	CASA GRACE	74	64	ESTANTE ARCHIVADOR DE MELAMINA	746440330006	24/06/2015	Bueno	ACTIVO
2112	CASA GRACE	74	64	ESTANTE ARCHIVADOR DE MELAMINA	746440330007	24/06/2015	Bueno	ACTIVO
2113	CASA GRACE	74	64	ESTANTE ARCHIVADOR DE MELAMINA	746440330028	24/06/2015	Bueno	ACTIVO
2114	CASA GRACE	74	64	ESTANTE ARCHIVADOR DE MELAMINA	746440330029	24/06/2015	Bueno	ACTIVO
2115	CASA GRACE	74	64	SOPORTE EXPOSITOR DE CARTELES - BANNER STANDS	746490850211	24/11/2017	Bueno	ACTIVO
2116	CASA GRACE	74	64	SOPORTE EXPOSITOR DE CARTELES - BANNER STANDS	746490850212	24/11/2017	Bueno	ACTIVO
2117	CASA GRACE	74	64	SOPORTE EXPOSITOR DE CARTELES - BANNER STANDS	746490850213	24/11/2017	Bueno	ACTIVO
2118	CASA GRACE	74	64	GABINETE DE METAL	746444910041	7/07/2009	Bueno	ACTIVO
2119	CASA GRACE	74	64	PERCHERO DE MADERA (MAYOR A 1/4 UIT)	746471020052	2/01/2006	Regular	ACTIVO
2120	CASA GRACE	74	64	SOPORTE EXPOSITOR DE CARTELES - BANNER STANDS	746490850263	28/05/2020	Bueno	ACTIVO
2121	CASA GRACE	74	64	ESCRITORIO DE MADERA	746437120528	28/06/2000	Regular	ACTIVO
2122	CASA GRACE	74	64	MODULO DE MELAMINA	746460980459	1/05/2022	Bueno	ACTIVO
2123	CASA GRACE	74	64	MODULO DE METAL	746461530043	22/06/2011	Bueno	ACTIVO
2124	CASA GRACE	74	64	SILLA GIRATORIA DE METAL	746483902433	31/12/2015	Bueno	ACTIVO
2125	CASA GRACE	74	64	SILLON GIRATORIO (OTROS)	746488310030	17/09/2015	Bueno	ACTIVO
2126	CASA GRACE	74	64	SILLON GIRATORIO DE METAL	746489331972	19/10/2011	Bueno	ACTIVO
2127	CASA GRACE	74	64	SOFA DE MADERA	746490010203	15/03/2004	Bueno	ACTIVO
2128	CASA GRACE	74	64	SOFA DE MADERA	746490010210	15/03/2004	Bueno	ACTIVO
2129	CASA GRACE	74	64	CREDENZA DE MELAMINA	746432710491	31/03/2016	Bueno	ACTIVO
2130	CASA GRACE	74	64	CREDENZA DE MELAMINA	746432710518	29/09/2016	Bueno	ACTIVO
2131	CASA GRACE	74	64	ESCRITORIO DE MELAMINA	746437451775	24/06/2015	Bueno	ACTIVO
2132	CASA GRACE	74	64	SILLON GIRATORIO DE METAL	746489332728	22/06/2013	Bueno	ACTIVO
2133	CASA GRACE	74	64	SOFA DE MADERA	746490010317	12/04/2011	Regular	ACTIVO
2134	CASA GRACE	74	64	CREDENZA DE MELAMINA	746432710501	17/06/2016	Bueno	ACTIVO
2135	CASA GRACE	74	64	ESTANDARTE	746439830040	6/03/2011	Regular	ACTIVO
2136	CASA GRACE	74	64	ESTANTE DE MELAMINA	746441520929	17/06/2016	Bueno	ACTIVO
2137	CASA GRACE	74	64	ESTANTE DE MELAMINA	746441520930	17/06/2016	Bueno	ACTIVO
2138	CASA GRACE	74	64	ESTANTE DE MELAMINA	746441520931	17/06/2016	Bueno	ACTIVO
2139	CASA GRACE	74	64	MESA DE REUNIONES	746452030151	24/06/2015	Bueno	ACTIVO
2140	CASA GRACE	74	64	MODULO DE MELAMINA	746460980427	17/06/2016	Bueno	ACTIVO
2141	CASA GRACE	74	64	SILLA GIRATORIA DE METAL	746483902010	3/06/2015	Bueno	ACTIVO
2142	CASA GRACE	74	64	SILLA GIRATORIA DE METAL	746483902011	3/06/2015	Bueno	ACTIVO
2143	CASA GRACE	74	64	SILLA GIRATORIA DE METAL	746483902024	3/06/2015	Bueno	ACTIVO
2144	CASA GRACE	74	64	SILLA GIRATORIA DE METAL	746483902028	3/06/2015	Bueno	ACTIVO
2145	CASA GRACE	74	64	SILLA GIRATORIA DE METAL	746483902029	3/06/2015	Bueno	ACTIVO
2146	CASA GRACE	74	64	SILLA GIRATORIA DE METAL	746483902034	3/06/2015	Bueno	ACTIVO
2147	CASA GRACE	74	64	ARMARIO DE MELAMINA	746406260263	24/06/2015	Bueno	ACTIVO
2148	CASA GRACE	74	64	ESCRITORIO DE METAL	746437790856	24/06/2015	Bueno	ACTIVO
2149	CASA GRACE	74	64	MESA DE MELAMINA	746450560484	24/06/2015	Bueno	ACTIVO
2150	CASA GRACE	74	64	MESITA DE CENTRO	746454070099	15/03/2004	Regular	ACTIVO
2151	CASA GRACE	74	64	PERCHERO METALICO	746472380060	5/11/2013	Bueno	ACTIVO
2152	CASA GRACE	74	64	SILLA FIJA DE METAL	746481872377	3/06/2015	Bueno	ACTIVO
2153	CASA GRACE	74	64	SILLA FIJA DE METAL	746481872382	3/06/2015	Bueno	ACTIVO
2154	CASA GRACE	74	64	SILLON GIRATORIO DE METAL	746489333647	3/06/2015	Bueno	ACTIVO
2155	CASA GRACE	74	64	ARCHIVADOR DE MELAMINA	746403550211	25/05/2016	Bueno	ACTIVO
2156	CASA GRACE	74	64	ARMARIO DE MELAMINA	746406260335	29/09/2016	Bueno	ACTIVO
2157	CASA GRACE	74	64	CREDENZA DE MELAMINA	746432710503	17/06/2016	Bueno	ACTIVO
2158	CASA GRACE	74	64	ESCRITORIO DE MELAMINA	746437450502	21/09/2011	Bueno	ACTIVO
2159	CASA GRACE	74	64	ESCRITORIO DE MELAMINA	746437451821	24/06/2015	Bueno	ACTIVO
2160	CASA GRACE	74	64	ESCRITORIO DE MELAMINA	746437452244	31/03/2016	Bueno	ACTIVO
2161	CASA GRACE	74	64	ESCRITORIO DE MELAMINA	746437452250	31/03/2016	Bueno	ACTIVO
2162	CASA GRACE	74	64	ESCRITORIO DE MELAMINA	746437452251	31/03/2016	Bueno	ACTIVO
2163	CASA GRACE	74	64	ESCRITORIO DE MELAMINA	746437452252	31/03/2016	Bueno	ACTIVO
2164	CASA GRACE	74	64	ESTANTE DE MELAMINA	746441520908	3/06/2016	Bueno	ACTIVO
2165	CASA GRACE	74	64	ESTANTE DE MELAMINA	746441520916	25/05/2016	Bueno	ACTIVO
2166	CASA GRACE	74	64	ESTANTE DE MELAMINA	746441520917	25/05/2016	Bueno	ACTIVO
2167	CASA GRACE	74	64	MODULO DE MELAMINA	746460980430	29/09/2016	Bueno	ACTIVO
2168	CASA GRACE	74	64	SILLON GIRATORIO DE METAL	746489332758	22/06/2013	Bueno	ACTIVO

N°	Nombre del Local	Grupo [1]	Clase [2]	Denominación (Del SINABIP)	Código Patrimonial (Númerico)	Fechas de Adquisición	Estado [3]	Condición [4]
2169	CASA GRACE	74	64	SILLON GIRATORIO DE METAL	746489332760	22/06/2013	Bueno	ACTIVO
2170	CASA GRACE	74	64	ARCHIVADOR DE MELAMINA	746403550212	25/05/2016	Bueno	ACTIVO
2171	CASA GRACE	74	64	CAJONERA RODABLE DE MELAMINA	746419250158	17/06/2016	Bueno	ACTIVO
2172	CASA GRACE	74	64	CREDENZA DE MELAMINA	746432710149	8/11/2012	Bueno	ACTIVO
2173	CASA GRACE	74	64	CREDENZA DE MELAMINA	746432710492	31/03/2016	Bueno	ACTIVO
2174	CASA GRACE	74	64	CREDENZA DE MELAMINA	746432710516	29/09/2016	Bueno	ACTIVO
2175	CASA GRACE	74	64	ESCRITORIO DE MELAMINA	746437451784	24/06/2015	Bueno	ACTIVO
2176	CASA GRACE	74	64	ESCRITORIO DE MELAMINA	746437451786	24/06/2015	Bueno	ACTIVO
2177	CASA GRACE	74	64	ESCRITORIO DE MELAMINA	746437451814	24/06/2015	Bueno	ACTIVO
2178	CASA GRACE	74	64	ESCRITORIO DE MELAMINA	746437451815	24/06/2015	Bueno	ACTIVO
2179	CASA GRACE	74	64	ESCRITORIO DE MELAMINA	746437451816	24/06/2015	Bueno	ACTIVO
2180	CASA GRACE	74	64	ESCRITORIO DE MELAMINA	746437451817	24/06/2015	Bueno	ACTIVO
2181	CASA GRACE	74	64	ESCRITORIO DE MELAMINA	746437451820	24/06/2015	Bueno	ACTIVO
2182	CASA GRACE	74	64	ESCRITORIO DE MELAMINA	746437451870	24/06/2015	Bueno	ACTIVO
2183	CASA GRACE	74	64	ESCRITORIO DE MELAMINA	746437451873	24/06/2015	Bueno	ACTIVO
2184	CASA GRACE	74	64	ESCRITORIO DE MELAMINA	746437451874	24/06/2015	Bueno	ACTIVO
2185	CASA GRACE	74	64	ESCRITORIO DE MELAMINA	746437451876	24/06/2015	Bueno	ACTIVO
2186	CASA GRACE	74	64	ESCRITORIO DE MELAMINA	746437452253	31/03/2016	Bueno	ACTIVO
2187	CASA GRACE	74	64	ESCRITORIO DE MELAMINA	746437452254	31/03/2016	Bueno	ACTIVO
2188	CASA GRACE	74	64	ESCRITORIO DE MELAMINA	746437452255	31/03/2016	Bueno	ACTIVO
2189	CASA GRACE	74	64	ESCRITORIO DE MELAMINA	746437452266	31/03/2016	Regular	ACTIVO
2190	CASA GRACE	74	64	ESCRITORIO DE MELAMINA	746437452267	31/03/2016	Bueno	ACTIVO
2191	CASA GRACE	74	64	ESCRITORIO DE MELAMINA	746437452268	31/03/2016	Bueno	ACTIVO
2192	CASA GRACE	74	64	ESCRITORIO DE MELAMINA	746437452269	31/03/2016	Bueno	ACTIVO
2193	CASA GRACE	74	64	ESCRITORIO DE MELAMINA	746437452270	31/03/2016	Bueno	ACTIVO
2194	CASA GRACE	74	64	ESTANTE DE MELAMINA	746441520901	3/06/2016	Bueno	ACTIVO
2195	CASA GRACE	74	64	ESTANTE DE MELAMINA	746441520902	3/06/2016	Bueno	ACTIVO
2196	CASA GRACE	74	64	ESTANTE DE MELAMINA	746441520903	3/06/2016	Bueno	ACTIVO
2197	CASA GRACE	74	64	ESTANTE DE MELAMINA	746441520904	3/06/2016	Bueno	ACTIVO
2198	CASA GRACE	74	64	ESTANTE DE MELAMINA	746441520905	3/06/2016	Bueno	ACTIVO
2199	CASA GRACE	74	64	ESTANTE DE MELAMINA	746441520906	3/06/2016	Bueno	ACTIVO
2200	CASA GRACE	74	64	ESTANTE DE MELAMINA	746441520910	3/06/2016	Regular	ACTIVO
2201	CASA GRACE	74	64	ESTANTE DE MELAMINA	746441520915	25/05/2016	Bueno	ACTIVO
2202	CASA GRACE	74	64	ESTANTE DE MELAMINA	746441520918	25/05/2016	Bueno	ACTIVO
2203	CASA GRACE	74	64	GABINETE DE MELAMINA	746444821235	31/03/2016	Bueno	ACTIVO
2204	CASA GRACE	74	64	GABINETE DE MELAMINA	746444821237	31/03/2016	Bueno	ACTIVO
2205	CASA GRACE	74	64	GABINETE DE MELAMINA	746444821238	31/03/2016	Bueno	ACTIVO
2206	CASA GRACE	74	64	GABINETE DE MELAMINA	746444821239	31/03/2016	Bueno	ACTIVO
2207	CASA GRACE	74	64	GABINETE DE MELAMINA	746444821240	31/03/2016	Regular	ACTIVO
2208	CASA GRACE	74	64	MESA DE MADERA Y METAL	746450500061	26/05/2016	Regular	ACTIVO
2209	CASA GRACE	74	64	MESA DE MELAMINA	746450560137	15/03/2004	Malo	ACTIVO
2210	CASA GRACE	74	64	MESA DE MELAMINA	746450560529	17/06/2016	Bueno	ACTIVO
2211	CASA GRACE	74	64	MESA DE MELAMINA	746450560530	17/06/2016	Regular	ACTIVO
2212	CASA GRACE	74	64	MESITA DE MADERA PARA TELEFONO	746456100078	9/01/1992	Regular	ACTIVO
2213	CASA GRACE	74	64	MODULO DE MADERA PARA MICROCOMPUTADORA	746460850288	28/06/2000	Regular	ACTIVO
2214	CASA GRACE	74	64	PEDESTAL DE METAL	746470340027	6/11/2012	Bueno	ACTIVO
2215	CASA GRACE	74	64	PERCHERO DE MADERA (MAYOR A 1/4 UIT)	746471020067	7/06/2006	Bueno	ACTIVO
2216	CASA GRACE	74	64	PERCHERO METALICO	746472380013	31/12/1997	Regular	ACTIVO
2217	CASA GRACE	74	64	PERCHERO METALICO	746472380061	5/11/2013	Bueno	ACTIVO
2218	CASA GRACE	74	64	PERCHERO METALICO	746472380062	5/11/2013	Bueno	ACTIVO
2219	CASA GRACE	74	64	SILLA GIRATORIA DE METAL	746483901878	3/06/2015	Regular	ACTIVO
2220	CASA GRACE	74	64	SILLA GIRATORIA DE METAL	746483901930	3/06/2015	Bueno	ACTIVO
2221	CASA GRACE	74	64	SILLA GIRATORIA DE METAL	746483901934	3/06/2015	Bueno	ACTIVO
2222	CASA GRACE	74	64	SILLA GIRATORIA DE METAL	746483902033	3/06/2015	Bueno	ACTIVO
2223	CASA GRACE	74	64	SILLON GIRATORIO DE METAL	746489331276	17/09/2008	Regular	ACTIVO
2224	CASA GRACE	74	64	SILLON GIRATORIO DE METAL	746489332356	5/03/2012	Bueno	ACTIVO
2225	CASA GRACE	74	64	SILLON GIRATORIO DE METAL	746489332723	22/06/2013	Bueno	ACTIVO
2226	CASA GRACE	74	64	SILLON GIRATORIO DE METAL	746489332740	22/06/2013	Bueno	ACTIVO
2227	CASA GRACE	74	64	SILLON GIRATORIO DE METAL	746489332863	22/06/2013	Bueno	ACTIVO
2228	CASA GRACE	74	64	SILLON GIRATORIO DE METAL	746489333181	22/06/2013	Bueno	ACTIVO
2229	CASA GRACE	74	64	SILLON GIRATORIO DE METAL	746489333202	22/06/2013	Bueno	ACTIVO
2230	CASA GRACE	74	64	SOPORTE EXPOSITOR DE CARTELES - BANNER STANDS	746490850227	14/12/2018	Bueno	ACTIVO
2231	CASA GRACE	74	64	TABURETE FIJO DE METAL	746494750008	30/06/2005	Regular	ACTIVO
2232	CASA GRACE	74	64	ESTANTE DE MELAMINA	746441520907	3/06/2016	Bueno	ACTIVO
2233	CASA GRACE	74	64	SILLA FIJA DE METAL	746481871071	1/07/2011	Bueno	ACTIVO
2234	CASA GRACE	74	64	ESCRITORIO DE MELAMINA	746437451822	24/06/2015	Regular	ACTIVO
2235	CASA GRACE	74	64	ESCRITORIO DE MELAMINA	746437452263	31/03/2016	Bueno	ACTIVO
2236	CASA GRACE	74	64	GABINETE DE MELAMINA	746444821236	31/03/2016	Bueno	ACTIVO
2237	CASA GRACE	74	64	GABINETE DE MELAMINA	746444821241	31/03/2016	Regular	ACTIVO
2238	CASA GRACE	74	64	ARMARIO DE MELAMINA	746406260331	17/06/2016	Regular	ACTIVO
2239	CASA GRACE	74	64	CREDENZA DE MELAMINA	746432710502	17/06/2016	Regular	ACTIVO
2240	CASA GRACE	74	64	ESCRITORIO DE MELAMINA	746437451785	24/06/2015	Bueno	ACTIVO
2241	CASA GRACE	74	64	PIZARRA ACRILICA	746473050085	9/01/1992	Malo	ACTIVO
2242	CASA GRACE	74	64	SILLA GIRATORIA DE METAL	746483901974	3/06/2015	Bueno	ACTIVO
2243	CASA GRACE	74	64	SILLON GIRATORIO DE METAL	746489333524	11/09/2013	Bueno	ACTIVO
2244	CASA GRACE	74	64	CREDENZA DE MELAMINA	746432710107	18/07/2012	Bueno	ACTIVO
2245	CASA GRACE	74	64	ESTANTE DE MELAMINA	746441520926	17/06/2016	Regular	ACTIVO
2246	CASA GRACE	74	64	ESTANTE DE MELAMINA	746441520932	17/06/2016	Regular	ACTIVO
2247	CASA GRACE	74	64	ESTANTE DE MELAMINA	746441520933	17/06/2016	Regular	ACTIVO
2248	CASA GRACE	74	64	ESTANTE DE MELAMINA	746441520934	17/06/2016	Regular	ACTIVO
2249	CASA GRACE	74	64	CENICERO DE PIE (MAYOR A 1/4 UIT)	746429660049	9/01/1992	Regular	ACTIVO
2250	CASA GRACE	74	64	CREDENZA DE MELAMINA	746432710493	31/03/2016	Bueno	ACTIVO
2251	CASA GRACE	74	64	ESCRITORIO DE MELAMINA	746437452257	31/03/2016	Bueno	ACTIVO
2252	CASA GRACE	74	64	ESCRITORIO DE MELAMINA	746437452258	31/03/2016	Bueno	ACTIVO
2253	CASA GRACE	74	64	ESCRITORIO DE MELAMINA	746437452259	31/03/2016	Bueno	ACTIVO
2254	CASA GRACE	74	64	ESCRITORIO DE MELAMINA	746437452260	31/03/2016	Bueno	ACTIVO
2255	CASA GRACE	74	64	ESCRITORIO DE MELAMINA	746437452261	31/03/2016	Bueno	ACTIVO
2256	CASA GRACE	74	64	ESCRITORIO DE MELAMINA	746437452262	31/03/2016	Bueno	ACTIVO
2257	CASA GRACE	74	64	ESCRITORIO DE MELAMINA	746437452291	17/06/2016	Bueno	ACTIVO
2258	CASA GRACE	74	64	GABINETE DE MELAMINA	746444821244	31/03/2016	Bueno	ACTIVO
2259	CASA GRACE	74	64	GABINETE DE MELAMINA	746444821245	31/03/2016	Bueno	ACTIVO

Nº	Nombre del Local	Grupo [1]	Clase [2]	Denominación (Del SINABIP)	Código Patrimonial (Númerico)	Fechas de Adquisición	Estado [3]	Condición [4]
2260	CASA GRACE	74	64	GABINETE DE MELAMINA	746444821246	31/03/2016	Bueno	ACTIVO
2261	CASA GRACE	74	64	GABINETE DE MELAMINA	746444821247	31/03/2016	Bueno	ACTIVO
2262	CASA GRACE	74	64	GABINETE DE MELAMINA	746444821248	31/03/2016	Bueno	ACTIVO
2263	CASA GRACE	74	64	GABINETE DE MELAMINA	746444821249	31/03/2016	Bueno	ACTIVO
2264	CASA GRACE	74	64	GABINETE DE MELAMINA	746444821250	31/03/2016	Bueno	ACTIVO
2265	CASA GRACE	74	64	MESA DE MADERA Y METAL	746450500063	26/05/2016	Bueno	ACTIVO
2266	CASA GRACE	74	64	MESA DE MELAMINA	746450560531	17/06/2016	Bueno	ACTIVO
2267	CASA GRACE	74	64	PERCHERO METALICO	746472380059	5/11/2013	Bueno	ACTIVO
2268	CASA GRACE	74	64	SILLA GIRATORIA DE METAL	746483901917	3/06/2015	Bueno	ACTIVO
2269	CASA GRACE	74	64	SILLA GIRATORIA DE METAL	746483901945	3/06/2015	Bueno	ACTIVO
2270	CASA GRACE	74	64	SILLA GIRATORIA DE METAL	746483901960	3/06/2015	Bueno	ACTIVO
2271	CASA GRACE	74	64	ESCRITORIO DE MELAMINA	746437451889	24/06/2015	Bueno	ACTIVO
2272	CASA GRACE	74	64	ESCRITORIO DE MELAMINA	746437451890	24/06/2015	Bueno	ACTIVO
2273	CASA GRACE	74	64	ESCRITORIO DE MELAMINA	746437451891	24/06/2015	Bueno	ACTIVO
2274	CASA GRACE	74	64	ESCRITORIO DE MELAMINA	746437451892	24/06/2015	Bueno	ACTIVO
2275	CASA GRACE	74	64	ESCRITORIO DE MELAMINA	746437451893	24/06/2015	Bueno	ACTIVO
2276	CASA GRACE	74	64	ESCRITORIO DE MELAMINA	746437451894	24/06/2015	Bueno	ACTIVO
2277	CASA GRACE	74	64	ESCRITORIO DE MELAMINA	746437451895	24/06/2015	Bueno	ACTIVO
2278	CASA GRACE	74	64	ESCRITORIO DE MELAMINA	746437452245	31/03/2016	Bueno	ACTIVO
2279	CASA GRACE	74	64	ESCRITORIO DE MELAMINA	746437452256	31/03/2016	Bueno	ACTIVO
2280	CASA GRACE	74	64	ESTANTE DE MELAMINA	746441520909	3/06/2016	Bueno	ACTIVO
2281	CASA GRACE	74	64	ESTANTE DE MELAMINA	746441520911	3/06/2016	Bueno	ACTIVO
2282	CASA GRACE	74	64	ESTANTE DE MELAMINA	746441520912	3/06/2016	Bueno	ACTIVO
2283	CASA GRACE	74	64	ESTANTE DE MELAMINA	746441520927	17/06/2016	Bueno	ACTIVO
2284	CASA GRACE	74	64	GABINETE DE MELAMINA	746444821242	31/03/2016	Bueno	ACTIVO
2285	CASA GRACE	74	64	GABINETE DE MELAMINA	746444821243	31/03/2016	Bueno	ACTIVO
2286	CASA GRACE	74	64	MESA DE MELAMINA	746450560528	17/06/2016	Bueno	ACTIVO
2287	CASA GRACE	74	64	PERCHERO METALICO	746472380058	5/11/2013	Bueno	ACTIVO
2288	CASA GRACE	74	64	SILLA GIRATORIA DE METAL	746483901914	3/06/2015	Bueno	ACTIVO
2289	CASA GRACE	74	64	SILLA GIRATORIA DE METAL	746483901936	3/06/2015	Bueno	ACTIVO
2290	CASA GRACE	74	64	SILLA GIRATORIA DE METAL	746483901995	3/06/2015	Bueno	ACTIVO
2291	CASA GRACE	74	64	SILLON GIRATORIO DE METAL	746489332847	22/06/2013	Bueno	ACTIVO
2292	CASA GRACE	74	64	SOFA DE MADERA	746490010031	9/01/1992	Bueno	ACTIVO
2293	CASA GRACE	74	64	SOFA DE MADERA	746490010318	12/04/2011	Regular	ACTIVO
2294	CASA GRACE	74	64	SOFA DE MADERA	746490010319	12/04/2011	Regular	ACTIVO
2295	CASA GRACE	74	64	ARMARIO DE MELAMINA	746406260262	24/06/2015	Bueno	ACTIVO
2296	CASA GRACE	74	64	ESCRITORIO DE MELAMINA	746437451788	24/06/2015	Bueno	ACTIVO
2297	CASA GRACE	74	64	GABINETE DE MELAMINA	746444821251	31/03/2016	Bueno	ACTIVO
2298	CASA GRACE	74	64	SILLA FIJA DE METAL	746481870157	9/10/1992	Regular	ACTIVO
2299	CASA GRACE	74	64	SILLA GIRATORIA DE METAL	746483901874	3/06/2015	Bueno	ACTIVO
2300	CASA GRACE	74	64	CARRO DE METAL TRANSPORTADOR	746427620015	11/11/2014	Bueno	ACTIVO
2301	CASA GRACE	74	64	CARRO DE METAL TRANSPORTADOR	746427620027	26/05/2016	Bueno	ACTIVO
2302	CASA GRACE	74	64	ESCALERA DE MADERA	746434400007	31/12/1997	Regular	ACTIVO
2303	CASA GRACE	74	64	ESCALERA METALICA TIPO TIJERA	746436440021	4/01/2000	Regular	ACTIVO
2304	CASA GRACE	74	64	ESCRITORIO DE MELAMINA	746437450679	14/04/2012	Regular	ACTIVO
2305	CASA GRACE	74	64	ESCRITORIO DE MELAMINA	746437450703	15/06/2012	Regular	ACTIVO
2306	CASA GRACE	74	64	ESTANTE CORREDIZO - ESTANTE MOVIL	746440500001	15/02/2011	Bueno	ACTIVO
2307	CASA GRACE	74	64	ESTANTE DE METAL	746441860015	1/01/1990	Regular	ACTIVO
2308	CASA GRACE	74	64	GABINETE DE MELAMINA	746444820284	19/07/2013	Bueno	ACTIVO
2309	CASA GRACE	74	64	MODULO DE MELAMINA PARA COMPUTADORA	746461240013	10/07/1999	Bueno	ACTIVO
2310	CASA GRACE	74	64	PERCHERO METALICO	746472380026	1/12/1985	Regular	ACTIVO
2311	CASA GRACE	74	64	SILLA FIJA DE METAL	746481871109	1/07/2011	Bueno	ACTIVO
2312	CASA GRACE	74	64	SILLON GIRATORIO DE METAL	746489332676	22/06/2013	Bueno	ACTIVO
2313	CASA GRACE	74	64	SILLON GIRATORIO DE METAL	746489333049	22/06/2013	Bueno	ACTIVO
2314	CASA GRACE	88	22	DETECTOR DE HUMO	882221120015	3/03/2017	Bueno	ACTIVO
2315	CASA GRACE	88	22	DETECTOR DE HUMO	882221120014	3/03/2017	Bueno	ACTIVO
2316	CASA GRACE	88	22	EXTINTOR	882225250574	28/09/2015	Bueno	ACTIVO
2317	CASA GRACE	88	22	EXTINTOR	882225250548	25/09/2015	Bueno	ACTIVO
2318	CASA GRACE	88	22	EXTINTOR	882225250571	28/09/2015	Bueno	ACTIVO
2319	CASA GRACE	88	22	EXTINTOR	882225250506	11/12/2014	Bueno	ACTIVO
2320	CASA GRACE	88	22	EXTINTOR	882225250507	11/12/2014	Bueno	ACTIVO
2321	CASA GRACE	88	22	EXTINTOR	882225250510	11/12/2014	Bueno	ACTIVO
2322	CASA GRACE	88	22	EXTINTOR	882225250568	28/09/2015	Bueno	ACTIVO
2323	CASA GRACE	88	22	EXTINTOR	882225250572	28/09/2015	Bueno	ACTIVO
2324	CASA GRACE	88	22	EXTINTOR	882225250576	28/09/2015	Bueno	ACTIVO
2325	CASA GRACE	88	22	EXTINTOR	882225250540	25/09/2015	Bueno	ACTIVO
2326	CASA GRACE	88	22	EXTINTOR	882225250559	25/09/2015	Bueno	ACTIVO
2327	CASA GRACE	88	22	EXTINTOR	882225250546	25/09/2015	Bueno	ACTIVO
2328	CASA GRACE	88	22	EXTINTOR	882225250565	25/09/2015	Bueno	ACTIVO
2329	CASA GRACE	88	22	EXTINTOR	882225250580	28/09/2015	Bueno	ACTIVO
2330	CASA GRACE	88	22	EXTINTOR	882225250382	30/12/2009	Regular	ACTIVO
2331	CASA GRACE	88	22	EXTINTOR	882225250537	11/12/2014	Bueno	ACTIVO
2332	CASA GRACE	88	22	EXTINTOR	882225250541	25/09/2015	Bueno	ACTIVO
2333	CASA GRACE	88	22	EXTINTOR	882225250545	25/09/2015	Bueno	ACTIVO
2334	CASA GRACE	88	22	EXTINTOR	882225250547	25/09/2015	Bueno	ACTIVO
2335	CASA GRACE	88	22	EXTINTOR	882225250556	25/09/2015	Bueno	ACTIVO
2336	CASA GRACE	88	22	EXTINTOR	882225250573	28/09/2015	Bueno	ACTIVO
2337	CASA GRACE	88	22	EXTINTOR	882225250583	28/09/2015	Bueno	ACTIVO
2338	CASA GRACE	88	22	EXTINTOR	882225250563	25/09/2015	Bueno	ACTIVO
2339	CASA GRACE	88	22	EXTINTOR	882225250550	25/09/2015	Bueno	ACTIVO
2340	CASA GRACE	88	22	EXTINTOR	882225250551	25/09/2015	Bueno	ACTIVO
2341	CASA GRACE	88	22	EXTINTOR	882225250579	28/09/2015	Bueno	ACTIVO
2342	CASA GRACE	88	22	EXTINTOR	882225250607	9/05/2016	Bueno	ACTIVO
2343	CASA GRACE	88	22	EXTINTOR	882225250544	25/09/2015	Bueno	ACTIVO
2344	CASA GRACE	88	22	EXTINTOR	882225250538	25/09/2015	Bueno	ACTIVO
2345	CASA GRACE	88	22	EXTINTOR	882225250543	25/09/2015	Bueno	ACTIVO
2346	CASA GRACE	88	22	EXTINTOR	882225250564	25/09/2015	Bueno	ACTIVO
2347	CASA GRACE	88	22	EXTINTOR	882225250581	28/09/2015	Bueno	ACTIVO
2348	CASA GRACE	88	22	EXTINTOR	882225250562	25/09/2015	Bueno	ACTIVO
2349	CASA GRACE	88	22	EXTINTOR	882225250539	25/09/2015	Bueno	ACTIVO
2350	CASA GRACE	88	22	EXTINTOR	882225250560	25/09/2015	Bueno	ACTIVO

N°	Nombre del Local	Grupo [1]	Clase [2]	Denominación (Del SINABIP)	Código Patrimonial (Númerico)	Fechas de Adquisición	Estado [3]	Condición [4]
2351	CASA GRACE	88	22	EXTINTOR	882225250569	28/09/2015	Bueno	ACTIVO
2352	CASA GRACE	88	22	EXTINTOR	882225250554	25/09/2015	Bueno	ACTIVO
2353	CASA GRACE	88	22	EXTINTOR	882225250578	28/09/2015	Bueno	ACTIVO
2354	CASA GRACE	88	22	EXTINTOR	882225250566	25/09/2015	Bueno	ACTIVO
2355	CASA GRACE	88	22	EXTINTOR	882225250577	28/09/2015	Bueno	ACTIVO
2356	CASA GRACE	88	22	EXTINTOR	882225250555	25/09/2015	Bueno	ACTIVO
2357	CASA GRACE	88	22	EXTINTOR	882225250557	25/09/2015	Bueno	ACTIVO
2358	CASA GRACE	88	22	EXTINTOR	882225250567	28/09/2015	Bueno	ACTIVO
2359	CASA GRACE	88	22	EXTINTOR	882225250570	28/09/2015	Bueno	ACTIVO
2360	CASA GRACE	88	22	EXTINTOR	882225250552	25/09/2015	Bueno	ACTIVO
2361	CASA GRACE	88	22	EXTINTOR	882225250575	28/09/2015	Bueno	ACTIVO
2362	CASA GRACE	88	22	EXTINTOR	882225250584	28/09/2015	Bueno	ACTIVO
2363	CASA GRACE	88	22	EXTINTOR	882225250542	25/09/2015	Bueno	ACTIVO
2364	CASA GRACE	88	22	EXTINTOR	882225250561	25/09/2015	Bueno	ACTIVO
2365	CASA GRACE	88	22	EXTINTOR	882225250553	25/09/2015	Bueno	ACTIVO
2366	CASA GRACE	88	22	BASURERO BLINDADO	882201180001	30/06/2005	Bueno	ACTIVO
2367	CASA GRACE	88	22	BASURERO BLINDADO	882201180002	30/06/2005	Bueno	ACTIVO
2368	CASA GRACE	88	22	BASURERO BLINDADO	882201180006	30/06/2005	Bueno	ACTIVO
2369	CASA GRACE	88	22	BASURERO BLINDADO	882201180007	30/06/2005	Bueno	ACTIVO
2370	CASA GRACE	88	22	BASURERO BLINDADO	882201180012	30/06/2005	Bueno	ACTIVO
2371	CASA GRACE	95	22	AMPLIFICADOR DE AUDIO	952201630028	10/12/2013	Bueno	ACTIVO
2372	CASA GRACE	95	22	MICROFONO INALAMBRICO	952255290064	10/12/2013	Bueno	ACTIVO
2373	CASA GRACE	95	22	MICROFONO INALAMBRICO	952255290065	10/12/2013	Bueno	ACTIVO
2374	CASA GRACE	95	22	MICROFONO INALAMBRICO	952255290077	19/10/2016	Bueno	ACTIVO
2375	CASA GRACE	95	22	MICROFONO INALAMBRICO	952255290078	19/10/2016	Bueno	ACTIVO
2376	CASA GRACE	95	22	TELEFONO	952282872866	6/08/2014	Bueno	ACTIVO
2377	CASA GRACE	95	22	TELEFONO INALAMBRICO	952283630022	6/08/2014	Bueno	ACTIVO
2378	CASA GRACE	95	22	SISTEMA DE PROYECCION MULTIMEDIA - PROYECTOR MULTIMEDIA	952278340146	7/06/2016	Bueno	ACTIVO
2379	CASA GRACE	95	22	TELEFONO	952282873281	12/07/2018	Regular	ACTIVO
2380	CASA GRACE	95	22	TELEVISOR LED	952285860114	4/07/2016	Bueno	ACTIVO
2381	CASA GRACE	95	22	TELEFONO	952282872852	6/08/2014	Bueno	ACTIVO
2382	CASA GRACE	95	22	TELEFONO	952282872855	6/08/2014	Bueno	ACTIVO
2383	CASA GRACE	95	22	TELEFONO	952282872859	6/08/2014	Bueno	ACTIVO
2384	CASA GRACE	95	22	TELEFONO	952282872860	6/08/2014	Bueno	ACTIVO
2385	CASA GRACE	95	22	TELEFONO	952282872861	6/08/2014	Bueno	ACTIVO
2386	CASA GRACE	95	22	TELEFONO	952282872903	6/08/2014	Bueno	ACTIVO
2387	CASA GRACE	95	22	TELEFONO	952282872895	6/08/2014	Bueno	ACTIVO
2388	CASA GRACE	95	22	TELEVISOR LED	952285860083	11/02/2015	Bueno	ACTIVO
2389	CASA GRACE	95	22	TELEFONO	952282870930	4/07/2003	Regular	ACTIVO
2390	CASA GRACE	95	22	TELEFONO	952282872853	6/08/2014	Bueno	ACTIVO
2391	CASA GRACE	95	22	TELEFONO	952282870894	4/07/2003	Regular	ACTIVO
2392	CASA GRACE	95	22	TELEFONO	952282870895	4/07/2003	Bueno	ACTIVO
2393	CASA GRACE	95	22	TELEFONO	952282872856	6/08/2014	Bueno	ACTIVO
2394	CASA GRACE	95	22	TELEFONO	952282872857	6/08/2014	Bueno	ACTIVO
2395	CASA GRACE	95	22	TELEFONO	952282872858	6/08/2014	Bueno	ACTIVO
2396	CASA GRACE	95	22	CONTROL REMOTO EN GENERAL	952220150011	28/05/2012	Bueno	ACTIVO
2397	CASA GRACE	95	22	MICROFONO INALAMBRICO	952255290079	27/06/2017	Bueno	ACTIVO
2398	CASA GRACE	95	22	TELEFONO	952282872894	6/08/2014	Bueno	ACTIVO
2399	CASA GRACE	95	22	TELEFONO	952282872065	18/01/2011	Regular	ACTIVO
2400	CASA GRACE	95	22	TELEFONO	952282873036	30/05/2016	Bueno	ACTIVO
2401	CASA GRACE	95	22	TELEFONO	952282870953	4/07/2003	Regular	ACTIVO
2402	CASA GRACE	95	22	TELEFONO	952282873346	11/09/2019	Bueno	ACTIVO
2403	CASA GRACE	95	22	TELEFONO	952282873384	11/09/2019	Bueno	ACTIVO
2404	CASA GRACE	95	22	MEGAFONO	952253400003	10/05/1999	Regular	ACTIVO
2405	CASA GRACE	95	22	TELEFONO	952282871502	2/01/2006	Regular	ACTIVO
2406	CASA GRACE	95	22	TELEFONO	952282871249	4/07/2003	Regular	ACTIVO
2407	CASA GRACE	95	22	TELEFONO	952282872878	6/08/2014	Bueno	ACTIVO
2408	CASA GRACE	95	22	TELEFONO	952282872834	6/08/2014	Bueno	ACTIVO
2409	CASA GRACE	95	22	TELEFONO	952282870970	4/07/2003	Regular	ACTIVO
2410	CASA GRACE	95	22	SISTEMA DE PROYECCION MULTIMEDIA - PROYECTOR MULTIMEDIA	952278340125	14/08/2015	Bueno	ACTIVO
2411	CASA GRACE	95	22	TELEFONO	952282872905	22/10/2014	Bueno	ACTIVO
2412	CASA GRACE	95	22	TELEFONO	952282873339	11/09/2019	Bueno	ACTIVO
2413	CASA GRACE	95	22	TELEFONO	952282872419	25/05/2013	Bueno	ACTIVO
2414	CASA GRACE	95	22	TELEFONO	952282872462	25/05/2013	Bueno	ACTIVO
2415	CASA GRACE	95	22	TELEFONO	952282872464	25/05/2013	Bueno	ACTIVO
2416	CASA GRACE	95	22	TELEFONO	952282872591	25/05/2013	Bueno	ACTIVO
2417	CASA GRACE	95	22	TELEFONO	952282872868	6/08/2014	Bueno	ACTIVO
2418	CASA GRACE	95	22	TELEFONO	952282870874	4/07/2003	Bueno	ACTIVO
2419	CASA GRACE	95	22	TELEFONO	952282870994	4/07/2003	Bueno	ACTIVO
2420	CASA GRACE	95	22	TELEFONO	952282871083	4/07/2003	Regular	ACTIVO
2421	CASA GRACE	95	22	TELEFONO	952282871152	4/07/2003	Regular	ACTIVO
2422	CASA GRACE	95	22	TELEFONO	952282871262	4/07/2003	Regular	ACTIVO
2423	CASA GRACE	95	22	TELEFONO	952282872265	22/03/2012	Bueno	ACTIVO
2424	CASA GRACE	95	22	TELEFONO	952282872266	16/05/2012	Bueno	ACTIVO
2425	CASA GRACE	95	22	TELEFONO	952282872465	25/05/2013	Bueno	ACTIVO
2426	CASA GRACE	95	22	TELEFONO	952282873022	26/05/2016	Bueno	ACTIVO
2427	CASA GRACE	95	22	TELEFONO	952282872367	25/05/2013	Bueno	ACTIVO
2428	CASA GRACE	95	22	TELEFONO	952282872092	18/01/2011	Bueno	ACTIVO
2429	CASA GRACE	95	22	TELEFONO	952282872263	22/03/2012	Bueno	ACTIVO
2430	CASA GRACE	95	22	TELEVISOR LED	952285860005	8/09/2011	Bueno	ACTIVO
2431	CASA GRACE	95	22	TELEFONO	952282871048	4/07/2003	Regular	ACTIVO
2432	CASA GRACE	95	22	TELEFONO	952282871729	15/10/2009	Bueno	ACTIVO
2433	CASA GRACE	95	22	TELEFONO	952282872110	18/01/2011	Bueno	ACTIVO
2434	CASA GRACE	95	22	TELEFONO	952282872111	18/01/2011	Bueno	ACTIVO
2435	CASA GRACE	95	22	TELEFONO	952282872416	25/05/2013	Bueno	ACTIVO
2436	CASA GRACE	95	22	TELEFONO	952282872508	25/05/2013	Bueno	ACTIVO
2437	CASA GRACE	95	22	TELEFONO	952282873338	11/09/2019	Bueno	ACTIVO
2438	CASA GRACE	95	22	TELEFONO	952282873344	11/09/2019	Bueno	ACTIVO
2439	CASA GRACE	95	22	TELEFONO	952282873426	11/09/2019	Bueno	ACTIVO

N°	Nombre del Local	Grupo [1]	Clase [2]	Denominación (Del SINABIP)	Código Patrimonial (Númerico)	Fechas de Adquisición	Estado [3]	Condición [4]
2440	CASA GRACE	95	22	TELEFONO	952282871967	18/01/2011	Bueno	ACTIVO
2441	CASA GRACE	95	22	TELEVISOR LED	952285860146	10/03/2020	Bueno	ACTIVO
2442	CASA GRACE	95	22	TELEFONO	952282872069	18/01/2011	Bueno	ACTIVO
2443	CASA GRACE	95	22	TELEFONO	952282870880	4/07/2003	Bueno	ACTIVO
2444	CASA GRACE	95	22	TELEFONO	952282872108	18/01/2011	Bueno	ACTIVO
2445	CASA GRACE	95	22	TELEFONO	952282872463	25/05/2013	Bueno	ACTIVO
2446	CASA GRACE	95	22	SWITCH PARA RED	952281170340	14/10/2019	Bueno	ACTIVO
2447	CASA GRACE	95	22	TELEFONO	952282873411	11/09/2019	Bueno	ACTIVO
2448	CASA GRACE	95	22	TELEVISOR LED	952285860118	31/08/2016	Bueno	ACTIVO
2449	CASA GRACE	95	22	TELEFONO	952282871128	4/07/2003	Regular	ACTIVO
2450	CASA GRACE	95	22	TELEFONO	952282871871	17/05/2010	Bueno	ACTIVO
2451	CASA GRACE	95	22	TELEFONO	952282873027	26/05/2016	Regular	ACTIVO
2452	CASA GRACE	95	22	TELEVISOR LCD	952285830001	30/11/2009	Regular	ACTIVO
2453	CASA GRACE	95	22	TELEFONO	952282870730	4/07/2003	Regular	ACTIVO
2454	CASA GRACE	95	22	TELEFONO	952282870950	4/07/2003	Regular	ACTIVO
2455	CASA GRACE	95	22	TELEFONO	952282871870	17/05/2010	Regular	ACTIVO
2456	CASA GRACE	95	22	TELEFONO	952282871951	18/01/2011	Regular	ACTIVO
2457	CASA GRACE	95	22	TELEFONO	952282872089	18/01/2011	Regular	ACTIVO
2458	CASA GRACE	95	22	TELEFONO	952282872227	26/12/2011	Bueno	ACTIVO
2459	CASA GRACE	95	22	TELEFONO	952282872957	18/09/2015	Bueno	ACTIVO
2460	CASA GRACE	95	22	TELEVISOR LED	952285860100	24/11/2015	Bueno	ACTIVO
2461	CASA GRACE	95	22	CONSOLA PARA ATENCION DE LLAMADAS TELEFONICAS	952218260007	10/02/2011	Regular	ACTIVO
2462	CASA GRACE	95	22	CONSOLA PARA ATENCION DE LLAMADAS TELEFONICAS	952218260008	10/08/2012	Regular	ACTIVO
2463	CASA GRACE	95	22	TELEFONO	952282871027	4/07/2003	Regular	ACTIVO
2464	CASA GRACE	95	22	TELEFONO	952282872063	18/01/2011	Regular	ACTIVO
2465	CASA GRACE	95	22	TELEFONO	952282872624	25/05/2013	Bueno	ACTIVO
2466	CASA GRACE	95	22	TELEFONO	952282872611	25/05/2013	Bueno	ACTIVO
2467	CASA GRACE	95	22	TELEFONO	952282872862	6/08/2014	Bueno	ACTIVO
2468	CASA GRACE	95	22	TELEFONO	952282873013	26/05/2016	Bueno	ACTIVO
2469	CASA GRACE	95	22	TELEFONO	952282871976	18/01/2011	Regular	ACTIVO
2470	CASA GRACE	95	22	TELEFONO	952282873026	26/05/2016	Bueno	ACTIVO
2471	CASA GRACE	95	22	CONSOLA PARA ATENCION DE LLAMADAS TELEFONICAS	952218260006	10/02/2011	Bueno	ACTIVO
2472	CASA GRACE	95	22	TELEFONO	952282872223	26/12/2011	Bueno	ACTIVO
2473	CASA GRACE	95	22	TELEFONO	952282872225	26/12/2011	Malo	ACTIVO
2474	CASA GRACE	95	22	SISTEMA DE PROYECCION MULTIMEDIA - PROYECTOR MULTIMEDIA	952278340054	7/11/2011	Bueno	ACTIVO
2475	CASA GRACE	95	22	TELEFONO	952282871148	4/07/2003	Regular	ACTIVO
2476	CASA GRACE	95	22	TELEFONO	952282871251	4/07/2003	Regular	ACTIVO
2477	CASA GRACE	95	22	TELEFONO	952282871733	15/10/2009	Regular	ACTIVO
2478	CASA GRACE	95	22	TELEFONO	952282871752	15/10/2009	Regular	ACTIVO
2479	CASA GRACE	95	22	TELEFONO	952282872048	18/01/2011	Regular	ACTIVO
2480	CASA GRACE	95	22	TELEFONO	952282872237	26/12/2011	Regular	ACTIVO
2481	CASA GRACE	95	22	TELEFONO	952282872366	25/05/2013	Bueno	ACTIVO
2482	CASA GRACE	95	22	TELEFONO	952282872396	25/05/2013	Bueno	ACTIVO
2483	CASA GRACE	95	22	TELEFONO	952282872528	25/05/2013	Bueno	ACTIVO
2484	CASA GRACE	95	22	TELEFONO	952282872529	25/05/2013	Bueno	ACTIVO
2485	CASA GRACE	95	22	TELEFONO	952282872552	25/05/2013	Bueno	ACTIVO
2486	CASA GRACE	95	22	TELEFONO	952282872577	25/05/2013	Bueno	ACTIVO
2487	CASA GRACE	95	22	TELEFONO	952282873015	26/05/2016	Bueno	ACTIVO
2488	CASA GRACE	95	22	TELEFONO	952282873025	26/05/2016	Bueno	ACTIVO
2489	CASA GRACE	95	22	TELEFONO	952282873028	26/05/2016	Bueno	ACTIVO
2490	CASA GRACE	95	22	TELEFONO	952282873029	26/05/2016	Bueno	ACTIVO
2491	CASA GRACE	95	22	TELEVISOR LED	952285860096	3/11/2015	Bueno	ACTIVO
2492	CASA GRACE	95	22	TELEFONO	952282872612	25/05/2013	Bueno	ACTIVO
2493	CASA GRACE	95	22	TELEVISOR LCD	952285830028	28/09/2011	Regular	ACTIVO
2494	CASA GRACE	95	22	SISTEMA DE PROYECCION MULTIMEDIA - PROYECTOR MULTIMEDIA	952278340019	24/05/2007	Regular	ACTIVO
2495	CASA GRACE	95	22	SISTEMA DE PROYECCION MULTIMEDIA - PROYECTOR MULTIMEDIA	952278340084	11/04/2013	Bueno	ACTIVO
2496	CASA GRACE	95	22	SISTEMA DE PROYECCION MULTIMEDIA - PROYECTOR MULTIMEDIA	952278340100	4/12/2013	Bueno	ACTIVO
2497	CASA GRACE	95	22	TELEFONO	952282872920	17/09/2015	Bueno	ACTIVO
2498	CASA GRACE	95	22	PATCH PANEL - PANEL DE CONMUTACION	952261150046	16/10/2002	Regular	ACTIVO
2499	CASA GRACE	95	22	PATCH PANEL - PANEL DE CONMUTACION	952261150093	26/12/2011	Regular	ACTIVO
2500	CASA GRACE	95	22	PATCH PANEL - PANEL DE CONMUTACION	952261150094	26/12/2011	Regular	ACTIVO
2501	CASA GRACE	95	22	SWITCH PARA RED	952281170335	14/10/2019	Bueno	ACTIVO
2502	CASA GRACE	95	22	SWITCH PARA RED	952281170377	14/10/2019	Bueno	ACTIVO
2503	CASA GRACE	95	22	SWITCH PARA RED	952281170431	14/10/2019	Bueno	ACTIVO
2504	CASA GRACE	95	22	SWITCH PARA RED	952281170432	14/10/2019	Bueno	ACTIVO
2505	CASA GRACE	95	22	PUNTO DE ACCESO INALAMBRICO - ACCESS POINT WIRELESS	952267420149	14/10/2019	Bueno	ACTIVO
2506	CASA GRACE	95	22	PUNTO DE ACCESO INALAMBRICO - ACCESS POINT WIRELESS	952267420050	20/03/2019	Bueno	ACTIVO
2507	CASA GRACE	95	22	CENTRAL TELEFONICA	952215610081	7/06/2006	Regular	ACTIVO
2508	CASA GRACE	95	22	SWITCH PARA RED	952281170183	7/07/2009	Bueno	ACTIVO
2509	CASA GRACE	95	22	SWITCH PARA RED	952281170200	7/07/2009	Bueno	ACTIVO
2510	CASA GRACE	95	22	SWITCH PARA RED	952281170453	14/10/2019	Bueno	ACTIVO
2511	CASA GRACE	95	22	SWITCH PARA RED	952281170454	14/10/2019	Bueno	ACTIVO
2512	CASA GRACE	95	22	SWITCH PARA RED	952281170455	14/10/2019	Bueno	ACTIVO
2513	CASA GRACE	95	22	SWITCH PARA RED	952281170456	14/10/2019	Bueno	ACTIVO
2514	CASA GRACE	95	22	SWITCH PARA RED	952281170457	14/10/2019	Bueno	ACTIVO
2515	CASA GRACE	95	22	SWITCH PARA RED	952281170458	14/10/2019	Bueno	ACTIVO
2516	CASA GRACE	95	22	PUNTO DE ACCESO INALAMBRICO - ACCESS POINT WIRELESS	952267420148	14/10/2019	Bueno	ACTIVO
2517	CASA GRACE	95	22	PUNTO DE ACCESO INALAMBRICO - ACCESS POINT WIRELESS	952267420184	26/11/2020	Bueno	ACTIVO
2518	CASA GRACE	95	22	TELEFONO	952282873328	11/09/2019	Bueno	ACTIVO
2519	CASA GRACE	95	22	PUNTO DE ACCESO INALAMBRICO - ACCESS POINT WIRELESS	952267420145	14/10/2019	Bueno	ACTIVO
2520	CASA GRACE	95	22	PUNTO DE ACCESO INALAMBRICO - ACCESS POINT WIRELESS	952267420183	26/11/2020	Bueno	ACTIVO
2521	CASA GRACE	95	22	PUNTO DE ACCESO INALAMBRICO - ACCESS POINT WIRELESS	952267420146	14/10/2019	Bueno	ACTIVO
2522	CASA GRACE	95	22	PUNTO DE ACCESO INALAMBRICO - ACCESS POINT WIRELESS	952267420150	14/10/2019	Bueno	ACTIVO
2523	CASA GRACE	95	22	PUNTO DE ACCESO INALAMBRICO - ACCESS POINT WIRELESS	952267420182	26/11/2020	Bueno	ACTIVO
2524	CASA GRACE	95	22	PUNTO DE ACCESO INALAMBRICO - ACCESS POINT WIRELESS	952267420151	14/10/2019	Bueno	ACTIVO
2525	CASA GRACE	95	22	TELEFONO	952282871908	18/01/2011	Regular	ACTIVO
2526	CASA GRACE	95	22	TELEFONO	952282871952	18/01/2011	Bueno	ACTIVO

Nº	Nombre del Local	Grupo [1]	Clase [2]	Denominación (Del SINABIP)	Código Patrimonial (Númerico)	Fechas de Adquisición	Estado [3]	Condición [4]
2527	CASA GRACE	95	22	TELEFONO	952282872010	18/01/2011	Regular	ACTIVO
2528	CASA GRACE	95	22	TELEFONO	952282872068	18/01/2011	Bueno	ACTIVO
2529	CASA GRACE	95	22	TELEFONO	952282872531	25/05/2013	Bueno	ACTIVO
2530	CASA GRACE	95	22	TELEFONO	952282873337	11/09/2019	Bueno	ACTIVO
2531	CASA GRACE	95	22	TELEVISOR LCD	952285830022	1/07/2011	Bueno	ACTIVO
2532	CASA GRACE	95	22	TELEVISOR LCD	952285830023	1/07/2011	Bueno	ACTIVO
2533	CASA GRACE	95	22	TELEVISOR LED	952285860018	3/10/2012	Bueno	ACTIVO
2534	CASA GRACE	95	22	PUNTO DE ACCESO INALAMBRICO - ACCESS POINT WIRELESS	952267420186	26/11/2020	Bueno	ACTIVO
2535	CASA GRACE	95	22	PUNTO DE ACCESO INALAMBRICO - ACCESS POINT WIRELESS	952267420187	26/11/2020	Bueno	ACTIVO
2536	CASA GRACE	95	22	PUNTO DE ACCESO INALAMBRICO - ACCESS POINT WIRELESS	952267420181	26/11/2020	Bueno	ACTIVO
2537	CASA GRACE	95	22	PUNTO DE ACCESO INALAMBRICO - ACCESS POINT WIRELESS	952267420144	14/10/2019	Bueno	ACTIVO
2538	CASA GRACE	95	22	PUNTO DE ACCESO INALAMBRICO - ACCESS POINT WIRELESS	952267420147	14/10/2019	Bueno	ACTIVO
2539	CASA GRACE	95	22	TELEFONO	952282872072	18/01/2011	Regular	ACTIVO
2540	CASA GRACE	95	22	TELEFONO	952282871676	12/05/2008	Bueno	ACTIVO
2541	CASA GRACE	95	22	TELEVISOR LED	952285860023	27/11/2012	Bueno	ACTIVO
2542	CASA GRACE	95	22	TELEFONO INALAMBRICO	952283630020	6/08/2014	Bueno	ACTIVO
2543	CASA GRACE	95	22	TELEFONO	952282871004	4/07/2003	Regular	ACTIVO
2544	CASA GRACE	95	22	TELEFONO	952282870883	4/07/2003	Regular	ACTIVO
2545	CASA GRACE	95	22	TELEFONO	952282871118	4/07/2003	Regular	ACTIVO
2546	CASA GRACE	95	22	TELEFONO	952282871133	4/07/2003	Regular	ACTIVO
2547	CASA GRACE	95	22	TELEFONO	952282871212	4/07/2003	Regular	ACTIVO
2548	CASA GRACE	95	22	TELEFONO	952282871714	25/08/2009	Regular	ACTIVO
2549	CASA GRACE	95	22	TELEFONO	952282871780	30/12/2009	Bueno	ACTIVO
2550	CASA GRACE	95	22	TELEFONO	952282872851	6/08/2014	Bueno	ACTIVO
2551	CASA GRACE	95	22	TELEFONO	952282872890	6/08/2014	Regular	ACTIVO
2552	CASA GRACE	95	22	TELEFONO	952282871682	12/05/2008	Regular	ACTIVO
2553	CASA GRACE	95	22	TELEFONO	952282873429	11/09/2019	Bueno	ACTIVO
2554	CASA GRACE	95	22	TELEFONO	952282871872	17/05/2010	Regular	ACTIVO
2555	CASA GRACE	95	22	REPRODUCTOR GRABADOR DE DVD - DVD GRABADOR	952274980028	3/12/2012	Bueno	ACTIVO
2556	CASA GRACE	95	22	REPRODUCTOR GRABADOR DE DVD - DVD GRABADOR	952274980029	3/12/2012	Bueno	ACTIVO
2557	CASA GRACE	95	22	SISTEMA DE PROYECCION MULTIMEDIA - PROYECTOR MULTIMEDIA	952278340160	17/10/2018	Bueno	ACTIVO
2558	CASA GRACE	95	22	TELEFONO	952282870985	4/07/2003	Regular	ACTIVO
2559	CASA GRACE	95	22	TELEFONO	952282871673	12/05/2008	Regular	ACTIVO
2560	CASA GRACE	95	22	TELEFONO	952282871843	28/04/2010	Regular	ACTIVO
2561	CASA GRACE	95	22	TELEFONO	952282872437	25/05/2013	Bueno	ACTIVO
2562	CASA GRACE	95	22	TELEFONO	952282871155	4/07/2003	Regular	ACTIVO
2563	CASA GRACE	95	22	TELEFONO	952282871213	4/07/2003	Regular	ACTIVO
2564	CASA GRACE	95	22	TELEFONO	952282871255	4/07/2003	Regular	ACTIVO
2565	CASA GRACE	95	22	TELEFONO	952282871669	12/05/2008	Regular	ACTIVO
2566	CASA GRACE	95	22	TELEFONO	952282871811	28/04/2010	Regular	ACTIVO
2567	CASA GRACE	95	22	TELEFONO	952282871921	18/01/2011	Regular	ACTIVO
2568	CASA GRACE	95	22	TELEFONO	952282871284	4/07/2003	Regular	ACTIVO
2569	CCM	11	22	REFRIGERADORA ELECTRICA DOMESTICA	112263860138	11/09/2019	Bueno	ACTIVO
2570	CCM	11	22	REFRIGERADORA ELECTRICA DOMESTICA	112263860136	11/09/2019	Bueno	ACTIVO
2571	CCM	11	22	REFRIGERADORA ELECTRICA DOMESTICA	112263860104	10/09/2013	Bueno	ACTIVO
2572	CCM	11	22	EQUIPO PARA AIRE ACONDICIONADO TIPO DOMESTICO	112236140623	29/12/2017	Bueno	ACTIVO
2573	CCM	11	22	REFRIGERADORA ELECTRICA DOMESTICA	112263860097	4/10/2012	Bueno	ACTIVO
2574	CCM	11	22	EQUIPO PARA AIRE ACONDICIONADO TIPO INDUSTRIAL	112240100059	29/12/2017	Bueno	ACTIVO
2575	CCM	11	22	EQUIPO PARA AIRE ACONDICIONADO TIPO INDUSTRIAL	112240100060	29/12/2017	Bueno	ACTIVO
2576	CCM	11	22	EQUIPO PARA AIRE ACONDICIONADO TIPO INDUSTRIAL	112240100061	29/12/2017	Bueno	ACTIVO
2577	CCM	11	22	EQUIPO PARA AIRE ACONDICIONADO TIPO INDUSTRIAL	112240100062	29/12/2017	Bueno	ACTIVO
2578	CCM	11	22	EQUIPO PARA AIRE ACONDICIONADO TIPO INDUSTRIAL	112240100063	29/12/2017	Bueno	ACTIVO
2579	CCM	11	22	INYECTOR DE AIRE	112253960018	29/12/2017	Bueno	ACTIVO
2580	CCM	11	22	INYECTOR DE AIRE	112253960020	29/12/2017	Bueno	ACTIVO
2581	CCM	11	22	VENTILADOR ELECTRICO INDUSTRIAL	112275740009	29/12/2017	Bueno	ACTIVO
2582	CCM	11	22	VENTILADOR ELECTRICO INDUSTRIAL	112275740010	29/12/2017	Bueno	ACTIVO
2583	CCM	11	22	VENTILADOR ELECTRICO PARA MESA O DE PIE	112279700111	13/01/1995	Regular	ACTIVO
2584	CCM	11	22	VENTILADOR ELECTRICO PARA MESA O DE PIE	112279700591	23/04/2009	Regular	ACTIVO
2585	CCM	11	22	VENTILADOR ELECTRICO PARA PARED	112283660161	13/12/2013	Bueno	ACTIVO
2586	CCM	11	22	EXTRACTOR DE AIRE	112248020130	29/12/2017	Bueno	ACTIVO
2587	CCM	11	22	INYECTOR DE AIRE	112253960017	29/12/2017	Bueno	ACTIVO
2588	CCM	11	22	INYECTOR DE AIRE	112253960019	29/12/2017	Bueno	ACTIVO
2589	CCM	11	22	EXTRACTOR DE AIRE	112248020129	29/12/2017	Bueno	ACTIVO
2590	CCM	11	22	FRIGOBAR	112252140010	8/07/2014	Bueno	ACTIVO
2591	CCM	25	22	SECADORA DE MANOS	252285360061	24/12/2009	Regular	ACTIVO
2592	CCM	32	22	TERMO HERVIDOR ELECTRICO	322292280064	11/09/2019	Bueno	ACTIVO
2593	CCM	32	22	CAFETERA ELECTRICA	322207570137	11/09/2019	Bueno	ACTIVO
2594	CCM	32	22	HORNO MICROONDAS	322260610207	11/09/2019	Bueno	ACTIVO
2595	CCM	32	22	CAFETERA ELECTRICA	322207570081	23/04/2014	Bueno	ACTIVO
2596	CCM	32	22	HERVIDOR ELECTRICO	322250000116	9/05/2014	Bueno	ACTIVO
2597	CCM	32	22	HORNO MICROONDAS	322260610179	28/12/2017	Bueno	ACTIVO
2598	CCM	32	22	HORNO MICROONDAS	322260610182	28/12/2017	Bueno	ACTIVO
2599	CCM	32	22	HORNO MICROONDAS	322260610185	28/12/2017	Bueno	ACTIVO
2600	CCM	32	22	HORNO MICROONDAS	322260610187	28/12/2017	Bueno	ACTIVO
2601	CCM	32	22	HORNO MICROONDAS	322260610188	28/12/2017	Bueno	ACTIVO
2602	CCM	32	22	TERMO HERVIDOR ELECTRICO	322292280069	11/09/2019	Bueno	ACTIVO
2603	CCM	32	22	CAFETERA ELECTRICA	322207570149	11/09/2019	Bueno	ACTIVO
2604	CCM	32	22	HORNO MICROONDAS	322260610216	11/09/2019	Bueno	ACTIVO
2605	CCM	32	22	TERMO HERVIDOR ELECTRICO	322292280071	11/09/2019	Bueno	ACTIVO
2606	CCM	32	22	TERMO HERVIDOR ELECTRICO	322292280078	11/09/2019	Bueno	ACTIVO
2607	CCM	32	22	CAFETERA ELECTRICA	322207570138	11/09/2019	Bueno	ACTIVO
2608	CCM	32	22	HORNO MICROONDAS	322260610209	11/09/2019	Bueno	ACTIVO
2609	CCM	32	22	HORNO MICROONDAS	322260610186	28/12/2017	Bueno	ACTIVO
2610	CCM	32	22	TERMO HERVIDOR ELECTRICO	322292280051	20/08/2018	Bueno	ACTIVO
2611	CCM	32	22	TERMO HERVIDOR ELECTRICO	322292280054	29/08/2018	Bueno	ACTIVO
2612	CCM	32	22	TERMO HERVIDOR ELECTRICO	322292280055	29/08/2018	Bueno	ACTIVO
2613	CCM	32	64	REPOSTERO DE MELAMINA	326487120135	22/10/2020	Bueno	ACTIVO
2614	CCM	32	64	REPOSTERO DE MELAMINA	326487120136	22/10/2020	Bueno	ACTIVO
2615	CCM	46	22	EQUIPO DE ILUMINACION DE EMERGENCIA	462247850413	29/12/2017	Bueno	ACTIVO
2616	CCM	46	22	CARGADOR DE BATERIA EN GENERAL	462213410002	6/09/2021	Bueno	ACTIVO

N°	Nombre del Local	Grupo [1]	Clase [2]	Denominación (Del SINABIP)	Código Patrimonial (Númerico)	Fechas de Adquisición	Estado [3]	Condición [4]
2617	CCM	46	22	CARGADOR DE BATERIA EN GENERAL	462213410003	6/09/2021	Bueno	ACTIVO
2618	CCM	46	22	CARGADOR DE BATERIA EN GENERAL	462213410004	6/09/2021	Bueno	ACTIVO
2619	CCM	46	22	ACUMULADOR DE ENERGIA - EQUIPO DE UPS	462200500183	29/12/2017	Bueno	ACTIVO
2620	CCM	46	22	TRANSFORMADOR (MAYOR A 1/4 UIT)	462299500078	29/12/2017	Bueno	ACTIVO
2621	CCM	46	22	SUBESTACION ELECTRICA	462289270001	29/12/2017	Bueno	ACTIVO
2622	CCM	46	22	TRANSFORMADOR (MAYOR A 1/4 UIT)	462299500079	29/12/2017	Bueno	ACTIVO
2623	CCM	46	22	GRUPO ELECTROGENO	462265070007	29/12/2017	Bueno	ACTIVO
2624	CCM	46	22	EQUIPO DE LUCES PORTATIL	462248380001	18/02/2022	Bueno	ACTIVO
2625	CCM	46	22	EQUIPO DE LUCES PORTATIL	462248380002	18/02/2022	Bueno	ACTIVO
2626	CCM	46	22	EQUIPO DE LUCES PORTATIL	462248380003	18/02/2022	Bueno	ACTIVO
2627	CCM	46	22	REFLECTOR	462282280012	18/02/2022	Bueno	ACTIVO
2628	CCM	46	22	EQUIPO DE ILUMINACION DE EMERGENCIA	462247850385	29/12/2017	Bueno	ACTIVO
2629	CCM	46	22	EQUIPO DE ILUMINACION DE EMERGENCIA	462247850420	29/12/2017	Bueno	ACTIVO
2630	CCM	46	22	EQUIPO DE ILUMINACION DE EMERGENCIA	462247850421	29/12/2017	Bueno	ACTIVO
2631	CCM	46	22	EQUIPO DE ILUMINACION DE EMERGENCIA	462247850387	29/12/2017	Bueno	ACTIVO
2632	CCM	46	22	EQUIPO DE ILUMINACION DE EMERGENCIA	462247850386	29/12/2017	Bueno	ACTIVO
2633	CCM	46	22	EQUIPO DE ILUMINACION DE EMERGENCIA	462247850391	29/12/2017	Bueno	ACTIVO
2634	CCM	46	22	EQUIPO DE ILUMINACION DE EMERGENCIA	462247850422	29/12/2017	Bueno	ACTIVO
2635	CCM	46	22	EQUIPO DE ILUMINACION DE EMERGENCIA	462247850393	29/12/2017	Bueno	ACTIVO
2636	CCM	46	22	EQUIPO DE ILUMINACION DE EMERGENCIA	462247850392	29/12/2017	Bueno	ACTIVO
2637	CCM	46	22	EQUIPO DE ILUMINACION DE EMERGENCIA	462247850394	29/12/2017	Bueno	ACTIVO
2638	CCM	46	22	EQUIPO DE ILUMINACION DE EMERGENCIA	462247850390	29/12/2017	Bueno	ACTIVO
2639	CCM	46	22	EQUIPO DE ILUMINACION DE EMERGENCIA	462247850389	29/12/2017	Bueno	ACTIVO
2640	CCM	46	22	EQUIPO DE ILUMINACION DE EMERGENCIA	462247850388	29/12/2017	Bueno	ACTIVO
2641	CCM	46	22	EQUIPO DE ILUMINACION DE EMERGENCIA	462247850407	29/12/2017	Bueno	ACTIVO
2642	CCM	46	22	EQUIPO DE ILUMINACION DE EMERGENCIA	462247850408	29/12/2017	Bueno	ACTIVO
2643	CCM	46	22	EQUIPO DE ILUMINACION DE EMERGENCIA	462247850417	29/12/2017	Bueno	ACTIVO
2644	CCM	46	22	EQUIPO DE ILUMINACION DE EMERGENCIA	462247850418	29/12/2017	Bueno	ACTIVO
2645	CCM	46	22	EQUIPO DE ILUMINACION DE EMERGENCIA	462247850419	29/12/2017	Bueno	ACTIVO
2646	CCM	46	22	EQUIPO DE ILUMINACION DE EMERGENCIA	462247850383	29/12/2017	Bueno	ACTIVO
2647	CCM	46	22	EQUIPO DE ILUMINACION DE EMERGENCIA	462247850384	29/12/2017	Bueno	ACTIVO
2648	CCM	46	22	EQUIPO DE ILUMINACION DE EMERGENCIA	462247850478	29/12/2017	Bueno	ACTIVO
2649	CCM	46	22	EQUIPO DE ILUMINACION DE EMERGENCIA	462247850479	29/12/2017	Bueno	ACTIVO
2650	CCM	46	22	EQUIPO DE ILUMINACION DE EMERGENCIA	462247850416	29/12/2017	Bueno	ACTIVO
2651	CCM	46	22	EQUIPO DE ILUMINACION DE EMERGENCIA	462247850415	29/12/2017	Bueno	ACTIVO
2652	CCM	46	22	EQUIPO DE ILUMINACION DE EMERGENCIA	462247850456	29/12/2017	Bueno	ACTIVO
2653	CCM	46	22	EQUIPO DE ILUMINACION DE EMERGENCIA	462247850469	29/12/2017	Bueno	ACTIVO
2654	CCM	46	22	EQUIPO DE ILUMINACION DE EMERGENCIA	462247850470	29/12/2017	Bueno	ACTIVO
2655	CCM	46	22	EQUIPO DE ILUMINACION DE EMERGENCIA	462247850414	29/12/2017	Bueno	ACTIVO
2656	CCM	46	22	EQUIPO DE ILUMINACION DE EMERGENCIA	462247850405	29/12/2017	Bueno	ACTIVO
2657	CCM	46	22	EQUIPO DE ILUMINACION DE EMERGENCIA	462247850399	29/12/2017	Bueno	ACTIVO
2658	CCM	46	22	EQUIPO DE ILUMINACION DE EMERGENCIA	462247850398	29/12/2017	Bueno	ACTIVO
2659	CCM	46	22	EQUIPO DE ILUMINACION DE EMERGENCIA	462247850406	29/12/2017	Bueno	ACTIVO
2660	CCM	46	22	EQUIPO DE ILUMINACION DE EMERGENCIA	462247850401	29/12/2017	Bueno	ACTIVO
2661	CCM	46	22	EQUIPO DE ILUMINACION DE EMERGENCIA	462247850402	29/12/2017	Bueno	ACTIVO
2662	CCM	46	22	EQUIPO DE ILUMINACION DE EMERGENCIA	462247850467	29/12/2017	Bueno	ACTIVO
2663	CCM	46	22	EQUIPO DE ILUMINACION DE EMERGENCIA	462247850468	29/12/2017	Bueno	ACTIVO
2664	CCM	46	22	EQUIPO DE ILUMINACION DE EMERGENCIA	462247850471	29/12/2017	Bueno	ACTIVO
2665	CCM	46	22	EQUIPO DE ILUMINACION DE EMERGENCIA	462247850472	29/12/2017	Bueno	ACTIVO
2666	CCM	46	22	EQUIPO DE ILUMINACION DE EMERGENCIA	462247850403	29/12/2017	Bueno	ACTIVO
2667	CCM	46	22	EQUIPO DE ILUMINACION DE EMERGENCIA	462247850404	29/12/2017	Bueno	ACTIVO
2668	CCM	46	22	EQUIPO DE ILUMINACION DE EMERGENCIA	462247850395	29/12/2017	Bueno	ACTIVO
2669	CCM	46	22	EQUIPO DE ILUMINACION DE EMERGENCIA	462247850396	29/12/2017	Bueno	ACTIVO
2670	CCM	46	22	EQUIPO DE ILUMINACION DE EMERGENCIA	462247850397	29/12/2017	Bueno	ACTIVO
2671	CCM	46	22	EQUIPO DE ILUMINACION DE EMERGENCIA	462247850409	29/12/2017	Bueno	ACTIVO
2672	CCM	46	22	EQUIPO DE ILUMINACION DE EMERGENCIA	462247850410	29/12/2017	Bueno	ACTIVO
2673	CCM	46	22	EQUIPO DE ILUMINACION DE EMERGENCIA	462247850411	29/12/2017	Bueno	ACTIVO
2674	CCM	46	22	EQUIPO DE ILUMINACION DE EMERGENCIA	462247850412	29/12/2017	Bueno	ACTIVO
2675	CCM	46	22	EQUIPO DE ILUMINACION DE EMERGENCIA	462247850400	29/12/2017	Bueno	ACTIVO
2676	CCM	46	22	EQUIPO DE ILUMINACION DE EMERGENCIA	462247850477	29/12/2017	Bueno	ACTIVO
2677	CCM	46	22	EQUIPO DE ILUMINACION DE EMERGENCIA	462247850475	29/12/2017	Bueno	ACTIVO
2678	CCM	46	22	EQUIPO DE ILUMINACION DE EMERGENCIA	462247850473	29/12/2017	Bueno	ACTIVO
2679	CCM	46	22	EQUIPO DE ILUMINACION DE EMERGENCIA	462247850474	29/12/2017	Bueno	ACTIVO
2680	CCM	46	22	EQUIPO DE ILUMINACION DE EMERGENCIA	462247850476	29/12/2017	Bueno	ACTIVO
2681	CCM	46	22	EQUIPO DE ILUMINACION DE EMERGENCIA	462247850461	29/12/2017	Bueno	ACTIVO
2682	CCM	46	22	EQUIPO DE ILUMINACION DE EMERGENCIA	462247850480	29/12/2017	Bueno	ACTIVO
2683	CCM	46	22	EQUIPO DE ILUMINACION DE EMERGENCIA	462247850460	29/12/2017	Bueno	ACTIVO
2684	CCM	46	22	EQUIPO DE ILUMINACION DE EMERGENCIA	462247850462	29/12/2017	Bueno	ACTIVO
2685	CCM	46	22	EQUIPO DE ILUMINACION DE EMERGENCIA	462247850463	29/12/2017	Bueno	ACTIVO
2686	CCM	46	22	EQUIPO DE ILUMINACION DE EMERGENCIA	462247850464	29/12/2017	Bueno	ACTIVO
2687	CCM	46	22	EQUIPO DE ILUMINACION DE EMERGENCIA	462247850466	29/12/2017	Bueno	ACTIVO
2688	CCM	46	22	EQUIPO DE ILUMINACION DE EMERGENCIA	462247850459	29/12/2017	Bueno	ACTIVO
2689	CCM	46	22	EQUIPO DE ILUMINACION DE EMERGENCIA	462247850465	29/12/2017	Bueno	ACTIVO
2690	CCM	46	22	EQUIPO DE ILUMINACION DE EMERGENCIA	462247850428	29/12/2017	Bueno	ACTIVO
2691	CCM	46	22	EQUIPO DE ILUMINACION DE EMERGENCIA	462247850433	29/12/2017	Bueno	ACTIVO
2692	CCM	46	22	EQUIPO DE ILUMINACION DE EMERGENCIA	462247850434	29/12/2017	Bueno	ACTIVO
2693	CCM	46	22	EQUIPO DE ILUMINACION DE EMERGENCIA	462247850436	29/12/2017	Bueno	ACTIVO
2694	CCM	46	22	EQUIPO DE ILUMINACION DE EMERGENCIA	462247850439	29/12/2017	Bueno	ACTIVO
2695	CCM	46	22	EQUIPO DE ILUMINACION DE EMERGENCIA	462247850440	29/12/2017	Bueno	ACTIVO
2696	CCM	46	22	EQUIPO DE ILUMINACION DE EMERGENCIA	462247850441	29/12/2017	Bueno	ACTIVO
2697	CCM	46	22	EQUIPO DE ILUMINACION DE EMERGENCIA	462247850442	29/12/2017	Bueno	ACTIVO
2698	CCM	46	22	EQUIPO DE ILUMINACION DE EMERGENCIA	462247850443	29/12/2017	Bueno	ACTIVO
2699	CCM	46	22	EQUIPO DE ILUMINACION DE EMERGENCIA	462247850444	29/12/2017	Bueno	ACTIVO
2700	CCM	46	22	EQUIPO DE ILUMINACION DE EMERGENCIA	462247850445	29/12/2017	Bueno	ACTIVO
2701	CCM	46	22	EQUIPO DE ILUMINACION DE EMERGENCIA	462247850424	29/12/2017	Bueno	ACTIVO
2702	CCM	46	22	EQUIPO DE ILUMINACION DE EMERGENCIA	462247850437	29/12/2017	Bueno	ACTIVO
2703	CCM	46	22	EQUIPO DE ILUMINACION DE EMERGENCIA	462247850446	29/12/2017	Bueno	ACTIVO
2704	CCM	46	22	EQUIPO DE ILUMINACION DE EMERGENCIA	462247850447	29/12/2017	Bueno	ACTIVO
2705	CCM	46	22	EQUIPO DE ILUMINACION DE EMERGENCIA	462247850448	29/12/2017	Bueno	ACTIVO
2706	CCM	46	22	EQUIPO DE ILUMINACION DE EMERGENCIA	462247850449	29/12/2017	Bueno	ACTIVO
2707	CCM	46	22	EQUIPO DE ILUMINACION DE EMERGENCIA	462247850450	29/12/2017	Bueno	ACTIVO

N°	Nombre del Local	Grupo [1]	Clase [2]	Denominación (Del SINABIP)	Código Patrimonial (Númerico)	Fechas de Adquisición	Estado [3]	Condición [4]
2708	CCM	46	22	EQUIPO DE ILUMINACION DE EMERGENCIA	462247850451	29/12/2017	Bueno	ACTIVO
2709	CCM	46	22	EQUIPO DE ILUMINACION DE EMERGENCIA	462247850452	29/12/2017	Bueno	ACTIVO
2710	CCM	46	22	EQUIPO DE ILUMINACION DE EMERGENCIA	462247850453	29/12/2017	Bueno	ACTIVO
2711	CCM	46	22	EQUIPO DE ILUMINACION DE EMERGENCIA	462247850454	29/12/2017	Bueno	ACTIVO
2712	CCM	46	22	EQUIPO DE ILUMINACION DE EMERGENCIA	462247850455	29/12/2017	Bueno	ACTIVO
2713	CCM	46	22	EQUIPO DE ILUMINACION DE EMERGENCIA	462247850458	29/12/2017	Bueno	ACTIVO
2714	CCM	46	22	EQUIPO DE ILUMINACION DE EMERGENCIA	462247850423	29/12/2017	Bueno	ACTIVO
2715	CCM	46	22	EQUIPO DE ILUMINACION DE EMERGENCIA	462247850425	29/12/2017	Bueno	ACTIVO
2716	CCM	46	22	EQUIPO DE ILUMINACION DE EMERGENCIA	462247850426	29/12/2017	Bueno	ACTIVO
2717	CCM	46	22	EQUIPO DE ILUMINACION DE EMERGENCIA	462247850427	29/12/2017	Bueno	ACTIVO
2718	CCM	46	22	EQUIPO DE ILUMINACION DE EMERGENCIA	462247850429	29/12/2017	Bueno	ACTIVO
2719	CCM	46	22	EQUIPO DE ILUMINACION DE EMERGENCIA	462247850430	29/12/2017	Bueno	ACTIVO
2720	CCM	46	22	EQUIPO DE ILUMINACION DE EMERGENCIA	462247850431	29/12/2017	Bueno	ACTIVO
2721	CCM	46	22	EQUIPO DE ILUMINACION DE EMERGENCIA	462247850432	29/12/2017	Bueno	ACTIVO
2722	CCM	46	22	EQUIPO DE ILUMINACION DE EMERGENCIA	462247850435	29/12/2017	Bueno	ACTIVO
2723	CCM	46	22	EQUIPO DE ILUMINACION DE EMERGENCIA	462247850438	29/12/2017	Bueno	ACTIVO
2724	CCM	46	22	EQUIPO DE ILUMINACION DE EMERGENCIA	462247850457	29/12/2017	Bueno	ACTIVO
2725	CCM	53	64	CAMILLA DE METAL	536425250005	10/04/1999	Regular	ACTIVO
2726	CCM	53	64	SILLA DE RUEDAS METALICA	536493790004	12/12/2008	Regular	ACTIVO
2727	CCM	53	64	CAMILLA DE METAL	536425250008	10/04/1999	Regular	ACTIVO
2728	CCM	60	22	TERMOMETRO INFRARROJO	602292810078	26/01/2021	Bueno	ACTIVO
2729	CCM	60	22	TERMOMETRO INFRARROJO	602292810053	26/01/2021	Bueno	ACTIVO
2730	CCM	60	22	BALANZA ELECTRONICA	602207850003	23/03/2006	Regular	ACTIVO
2731	CCM	67	22	ELECTROBOMBA	672235280016	29/12/2017	Bueno	ACTIVO
2732	CCM	67	22	ELECTROBOMBA	672235280017	29/12/2017	Bueno	ACTIVO
2733	CCM	67	22	EQUIPO ORDENADOR DE TURNO ELECTRONICO	672253560008	16/10/2019	Bueno	ACTIVO
2734	CCM	67	64	RACK PARA RADIO, TV, LUCES Y TELECINE	676457820194	22/03/2016	Bueno	ACTIVO
2735	CCM	67	64	CONTENEDOR DE POLIETILENO (MAYOR A 1/4 UIT)	676436640003	18/12/2018	Bueno	ACTIVO
2736	CCM	67	64	CONTENEDOR DE POLIETILENO (MAYOR A 1/4 UIT)	676436640004	18/12/2018	Bueno	ACTIVO
2737	CCM	67	64	RACK PARA RADIO, TV, LUCES Y TELECINE	676457820228	15/12/2021	Bueno	ACTIVO
2738	CCM	67	64	TRIPODE METALICO	676478660012	20/08/2018	Bueno	ACTIVO
2739	CCM	67	64	CONTENEDOR DE POLIETILENO (MAYOR A 1/4 UIT)	676436640001	18/12/2018	Bueno	ACTIVO
2740	CCM	67	64	CONTENEDOR DE POLIETILENO (MAYOR A 1/4 UIT)	676436640002	18/12/2018	Bueno	ACTIVO
2741	CCM	67	64	CONTENEDOR DE POLIPROPILENO (MAYOR A 1/4 UIT)	676436800001	18/12/2018	Bueno	ACTIVO
2742	CCM	67	64	TRIPODE METALICO	676478660010	16/10/2014	Bueno	ACTIVO
2743	CCM	67	64	TRIPODE METALICO	676478660013	12/04/2022	Bueno	ACTIVO
2744	CCM	67	64	MONOPIE PARA CAMARAS DE CINE/FOTOGRAFIA/VIDEO	676444450001	17/02/2016	Bueno	ACTIVO
2745	CCM	67	64	RACK PARA RADIO, TV, LUCES Y TELECINE	676457820064	30/12/2009	Regular	ACTIVO
2746	CCM	67	64	RACK PARA RADIO, TV, LUCES Y TELECINE	676457820219	5/08/2019	Bueno	ACTIVO
2747	CCM	67	64	RACK PARA RADIO, TV, LUCES Y TELECINE	676457820220	5/08/2019	Bueno	ACTIVO
2748	CCM	67	64	TRIPODE METALICO	676478660009	29/12/2009	Regular	ACTIVO
2749	CCM	67	64	RACK PARA RADIO, TV, LUCES Y TELECINE	676457820178	15/09/2015	Bueno	ACTIVO
2750	CCM	67	64	RACK PARA RADIO, TV, LUCES Y TELECINE	676457820217	9/07/2019	Bueno	ACTIVO
2751	CCM	67	64	RACK PARA RADIO, TV, LUCES Y TELECINE	676457820218	9/07/2019	Bueno	ACTIVO
2752	CCM	67	82	AUTOMOVIL	678205000030	21/11/2012	Bueno	ACTIVO
2753	CCM	67	82	AUTOMOVIL	678205000032	21/11/2012	Bueno	ACTIVO
2754	CCM	74	08	MONITOR LED	740880370133	12/07/2013	Bueno	ACTIVO
2755	CCM	74	08	MONITOR LED	740880371857	26/05/2016	Bueno	ACTIVO
2756	CCM	74	08	MONITOR LED	740880373051	11/09/2020	Bueno	ACTIVO
2757	CCM	74	08	MONITOR LED	740880373064	11/09/2020	Bueno	ACTIVO
2758	CCM	74	08	MONITOR LED	740880373122	11/09/2020	Bueno	ACTIVO
2759	CCM	74	08	MONITOR LED	740880373331	11/09/2020	Bueno	ACTIVO
2760	CCM	74	08	MONITOR PLANO	740881871817	31/05/2016	Bueno	ACTIVO
2761	CCM	74	08	TECLADO - KEYBOARD	740895004568	27/03/2013	Bueno	ACTIVO
2762	CCM	74	08	TECLADO - KEYBOARD	740895004641	27/03/2013	Bueno	ACTIVO
2763	CCM	74	08	TECLADO - KEYBOARD	740895005873	17/10/2014	Bueno	ACTIVO
2764	CCM	74	08	TECLADO - KEYBOARD	740895008065	17/09/2020	Bueno	ACTIVO
2765	CCM	74	08	TECLADO - KEYBOARD	740895008144	17/09/2020	Bueno	ACTIVO
2766	CCM	74	08	TECLADO - KEYBOARD	740895008199	17/09/2020	Bueno	ACTIVO
2767	CCM	74	08	TECLADO - KEYBOARD	740895008206	17/09/2020	Bueno	ACTIVO
2768	CCM	74	08	UNIDAD CENTRAL DE PROCESO - CPU	740899505010	17/10/2014	Bueno	ACTIVO
2769	CCM	74	08	UNIDAD CENTRAL DE PROCESO - CPU	740899505506	17/10/2014	Regular	ACTIVO
2770	CCM	74	08	UNIDAD CENTRAL DE PROCESO - CPU	740899506147	26/05/2016	Bueno	ACTIVO
2771	CCM	74	08	UNIDAD CENTRAL DE PROCESO - CPU	740899507363	17/09/2020	Bueno	ACTIVO
2772	CCM	74	08	UNIDAD CENTRAL DE PROCESO - CPU	740899507442	17/09/2020	Bueno	ACTIVO
2773	CCM	74	08	UNIDAD CENTRAL DE PROCESO - CPU	740899507497	17/09/2020	Bueno	ACTIVO
2774	CCM	74	08	UNIDAD CENTRAL DE PROCESO - CPU	740899507504	17/09/2020	Bueno	ACTIVO
2775	CCM	74	08	COMPUTADORA PERSONAL PORTATIL	740805000542	10/10/2019	Bueno	ACTIVO
2776	CCM	74	08	MONITOR LED	740880370487	3/03/2014	Bueno	ACTIVO
2777	CCM	74	08	MONITOR LED	740880371573	14/08/2015	Bueno	ACTIVO
2778	CCM	74	08	MONITOR PLANO	740881871235	26/11/2010	Bueno	ACTIVO
2779	CCM	74	08	MONITOR PLANO	740881871733	5/07/2013	Bueno	ACTIVO
2780	CCM	74	08	TECLADO - KEYBOARD	740895005702	17/10/2014	Bueno	ACTIVO
2781	CCM	74	08	TECLADO - KEYBOARD	740895005934	17/10/2014	Bueno	ACTIVO
2782	CCM	74	08	TECLADO - KEYBOARD	740895006012	17/10/2014	Regular	ACTIVO
2783	CCM	74	08	UNIDAD CENTRAL DE PROCESO - CPU	740899504970	17/10/2014	Bueno	ACTIVO
2784	CCM	74	08	UNIDAD CENTRAL DE PROCESO - CPU	740899505116	17/10/2014	Bueno	ACTIVO
2785	CCM	74	08	UNIDAD CENTRAL DE PROCESO - CPU	740899505929	14/08/2015	Regular	ACTIVO
2786	CCM	74	08	MONITOR LED	740880370230	12/07/2013	Bueno	ACTIVO
2787	CCM	74	08	MONITOR LED	740880370486	3/03/2014	Bueno	ACTIVO
2788	CCM	74	08	MONITOR LED	740880370618	17/10/2014	Bueno	ACTIVO
2789	CCM	74	08	MONITOR LED	740880370736	17/10/2014	Bueno	ACTIVO
2790	CCM	74	08	MONITOR LED	740880371002	17/10/2014	Bueno	ACTIVO
2791	CCM	74	08	MONITOR LED	740880371044	17/10/2014	Bueno	ACTIVO
2792	CCM	74	08	MONITOR LED	740880371197	17/10/2014	Bueno	ACTIVO
2793	CCM	74	08	MONITOR LED	740880371673	14/08/2015	Bueno	ACTIVO
2794	CCM	74	08	MONITOR LED	740880372969	11/09/2020	Bueno	ACTIVO
2795	CCM	74	08	MONITOR LED	740880373486	11/09/2020	Bueno	ACTIVO
2796	CCM	74	08	MONITOR PLANO	740881871452	27/03/2013	Bueno	ACTIVO
2797	CCM	74	08	MONITOR PLANO	740881871454	27/03/2013	Bueno	ACTIVO
2798	CCM	74	08	MONITOR PLANO	740881871500	27/03/2013	Bueno	ACTIVO

Nº	Nombre del Local	Grupo [1]	Clase [2]	Denominación (Del SINABIP)	Código Patrimonial (Númerico)	Fechas de Adquisición	Estado [3]	Condición [4]
2799	CCM	74	08	MONITOR PLANO	740881871555	27/03/2013	Bueno	ACTIVO
2800	CCM	74	08	MONITOR PLANO	740881871629	27/03/2013	Bueno	ACTIVO
2801	CCM	74	08	TECLADO - KEYBOARD	740895003690	31/12/2009	Bueno	ACTIVO
2802	CCM	74	08	TECLADO - KEYBOARD	740895004633	27/03/2013	Bueno	ACTIVO
2803	CCM	74	08	TECLADO - KEYBOARD	740895004756	27/03/2013	Bueno	ACTIVO
2804	CCM	74	08	TECLADO - KEYBOARD	740895004871	12/07/2013	Bueno	ACTIVO
2805	CCM	74	08	TECLADO - KEYBOARD	740895005014	12/07/2013	Bueno	ACTIVO
2806	CCM	74	08	TECLADO - KEYBOARD	740895005049	12/07/2013	Bueno	ACTIVO
2807	CCM	74	08	TECLADO - KEYBOARD	740895005391	3/03/2014	Bueno	ACTIVO
2808	CCM	74	08	TECLADO - KEYBOARD	740895005484	17/10/2014	Bueno	ACTIVO
2809	CCM	74	08	TECLADO - KEYBOARD	740895006215	17/10/2014	Bueno	ACTIVO
2810	CCM	74	08	TECLADO - KEYBOARD	740895006325	17/08/2015	Bueno	ACTIVO
2811	CCM	74	08	TECLADO - KEYBOARD	740895008043	17/09/2020	Bueno	ACTIVO
2812	CCM	74	08	TECLADO - KEYBOARD	740895008350	17/09/2020	Bueno	ACTIVO
2813	CCM	74	08	UNIDAD CENTRAL DE PROCESO - CPU	740899503947	27/03/2013	Bueno	ACTIVO
2814	CCM	74	08	UNIDAD CENTRAL DE PROCESO - CPU	740899504716	3/03/2014	Bueno	ACTIVO
2815	CCM	74	08	UNIDAD CENTRAL DE PROCESO - CPU	740899504893	17/10/2014	Bueno	ACTIVO
2816	CCM	74	08	UNIDAD CENTRAL DE PROCESO - CPU	740899505092	17/10/2014	Bueno	ACTIVO
2817	CCM	74	08	UNIDAD CENTRAL DE PROCESO - CPU	740899505146	17/10/2014	Bueno	ACTIVO
2818	CCM	74	08	UNIDAD CENTRAL DE PROCESO - CPU	740899505180	17/10/2014	Bueno	ACTIVO
2819	CCM	74	08	UNIDAD CENTRAL DE PROCESO - CPU	740899505258	17/10/2014	Bueno	ACTIVO
2820	CCM	74	08	UNIDAD CENTRAL DE PROCESO - CPU	740899505491	17/10/2014	Bueno	ACTIVO
2821	CCM	74	08	UNIDAD CENTRAL DE PROCESO - CPU	740899505522	17/10/2014	Bueno	ACTIVO
2822	CCM	74	08	UNIDAD CENTRAL DE PROCESO - CPU	740899505552	17/10/2014	Bueno	ACTIVO
2823	CCM	74	08	UNIDAD CENTRAL DE PROCESO - CPU	740899507341	17/09/2020	Bueno	ACTIVO
2824	CCM	74	08	UNIDAD CENTRAL DE PROCESO - CPU	740899507489	17/09/2020	Bueno	ACTIVO
2825	CCM	74	08	UNIDAD CENTRAL DE PROCESO - CPU	740899507648	17/09/2020	Bueno	ACTIVO
2826	CCM	74	08	COMPUTADORA PERSONAL PORTATIL	740805000690	13/10/2020	Bueno	ACTIVO
2827	CCM	74	08	COMPUTADORA PERSONAL PORTATIL	740805001016	16/10/2020	Bueno	ACTIVO
2828	CCM	74	08	MONITOR LED	740880370538	17/10/2014	Regular	ACTIVO
2829	CCM	74	08	MONITOR LED	740880370900	17/10/2014	Bueno	ACTIVO
2830	CCM	74	08	MONITOR LED	740880370903	17/10/2014	Bueno	ACTIVO
2831	CCM	74	08	MONITOR LED	740880370907	17/10/2014	Regular	ACTIVO
2832	CCM	74	08	MONITOR LED	740880371015	17/10/2014	Bueno	ACTIVO
2833	CCM	74	08	MONITOR LED	740880371105	17/10/2014	Bueno	ACTIVO
2834	CCM	74	08	MONITOR LED	740880371110	17/10/2014	Bueno	ACTIVO
2835	CCM	74	08	MONITOR LED	740880371192	17/10/2014	Bueno	ACTIVO
2836	CCM	74	08	MONITOR LED	740880371238	17/10/2014	Bueno	ACTIVO
2837	CCM	74	08	MONITOR LED	740880371797	31/12/2015	Bueno	ACTIVO
2838	CCM	74	08	MONITOR LED	740880372916	11/09/2020	Bueno	ACTIVO
2839	CCM	74	08	MONITOR LED	740880372921	11/09/2020	Bueno	ACTIVO
2840	CCM	74	08	MONITOR LED	740880372924	11/09/2020	Bueno	ACTIVO
2841	CCM	74	08	MONITOR LED	740880372993	11/09/2020	Bueno	ACTIVO
2842	CCM	74	08	MONITOR LED	740880372994	11/09/2020	Bueno	ACTIVO
2843	CCM	74	08	MONITOR LED	740880372998	11/09/2020	Bueno	ACTIVO
2844	CCM	74	08	MONITOR LED	740880373001	11/09/2020	Bueno	ACTIVO
2845	CCM	74	08	MONITOR LED	740880373003	11/09/2020	Bueno	ACTIVO
2846	CCM	74	08	MONITOR LED	740880373009	11/09/2020	Bueno	ACTIVO
2847	CCM	74	08	MONITOR LED	740880373010	11/09/2020	Bueno	ACTIVO
2848	CCM	74	08	MONITOR LED	740880373065	11/09/2020	Bueno	ACTIVO
2849	CCM	74	08	MONITOR LED	740880373068	11/09/2020	Bueno	ACTIVO
2850	CCM	74	08	MONITOR LED	740880373076	11/09/2020	Bueno	ACTIVO
2851	CCM	74	08	MONITOR LED	740880373080	11/09/2020	Bueno	ACTIVO
2852	CCM	74	08	MONITOR LED	740880373119	11/09/2020	Bueno	ACTIVO
2853	CCM	74	08	MONITOR LED	740880373120	11/09/2020	Bueno	ACTIVO
2854	CCM	74	08	MONITOR LED	740880373126	11/09/2020	Bueno	ACTIVO
2855	CCM	74	08	MONITOR LED	740880373131	11/09/2020	Bueno	ACTIVO
2856	CCM	74	08	MONITOR LED	740880373132	11/09/2020	Bueno	ACTIVO
2857	CCM	74	08	MONITOR LED	740880373169	11/09/2020	Bueno	ACTIVO
2858	CCM	74	08	MONITOR LED	740880373221	11/09/2020	Bueno	ACTIVO
2859	CCM	74	08	MONITOR LED	740880373222	11/09/2020	Bueno	ACTIVO
2860	CCM	74	08	MONITOR LED	740880373227	11/09/2020	Bueno	ACTIVO
2861	CCM	74	08	MONITOR LED	740880373247	11/09/2020	Bueno	ACTIVO
2862	CCM	74	08	MONITOR LED	740880373255	11/09/2020	Bueno	ACTIVO
2863	CCM	74	08	MONITOR LED	740880373297	11/09/2020	Bueno	ACTIVO
2864	CCM	74	08	MONITOR LED	740880373312	11/09/2020	Bueno	ACTIVO
2865	CCM	74	08	MONITOR LED	740880373314	11/09/2020	Bueno	ACTIVO
2866	CCM	74	08	MONITOR LED	740880373319	11/09/2020	Bueno	ACTIVO
2867	CCM	74	08	MONITOR LED	740880373320	11/09/2020	Bueno	ACTIVO
2868	CCM	74	08	MONITOR LED	740880373321	11/09/2020	Bueno	ACTIVO
2869	CCM	74	08	MONITOR LED	740880373322	11/09/2020	Bueno	ACTIVO
2870	CCM	74	08	MONITOR LED	740880373323	11/09/2020	Bueno	ACTIVO
2871	CCM	74	08	MONITOR LED	740880373324	11/09/2020	Bueno	ACTIVO
2872	CCM	74	08	MONITOR LED	740880373325	11/09/2020	Bueno	ACTIVO
2873	CCM	74	08	MONITOR LED	740880373326	11/09/2020	Bueno	ACTIVO
2874	CCM	74	08	MONITOR LED	740880373338	11/09/2020	Bueno	ACTIVO
2875	CCM	74	08	MONITOR LED	740880373360	11/09/2020	Bueno	ACTIVO
2876	CCM	74	08	MONITOR LED	740880373511	11/09/2020	Bueno	ACTIVO
2877	CCM	74	08	MONITOR LED	740880373532	11/09/2020	Bueno	ACTIVO
2878	CCM	74	08	MONITOR LED	740880373534	11/09/2020	Bueno	ACTIVO
2879	CCM	74	08	MONITOR PLANO	740881871457	27/03/2013	Bueno	ACTIVO
2880	CCM	74	08	TECLADO - KEYBOARD	740895002940	30/07/2008	Regular	ACTIVO
2881	CCM	74	08	TECLADO - KEYBOARD	740895003168	29/12/2008	Bueno	ACTIVO
2882	CCM	74	08	TECLADO - KEYBOARD	740895004549	27/03/2013	Bueno	ACTIVO
2883	CCM	74	08	TECLADO - KEYBOARD	740895004636	27/03/2013	Bueno	ACTIVO
2884	CCM	74	08	TECLADO - KEYBOARD	740895004675	27/03/2013	Bueno	ACTIVO
2885	CCM	74	08	TECLADO - KEYBOARD	740895004915	12/07/2013	Bueno	ACTIVO
2886	CCM	74	08	TECLADO - KEYBOARD	740895004927	12/07/2013	Bueno	ACTIVO
2887	CCM	74	08	TECLADO - KEYBOARD	740895005784	17/10/2014	Bueno	ACTIVO
2888	CCM	74	08	TECLADO - KEYBOARD	740895006355	17/08/2015	Bueno	ACTIVO
2889	CCM	74	08	TECLADO - KEYBOARD	740895006528	14/08/2015	Bueno	ACTIVO

Nº	Nombre del Local	Grupo [1]	Clase [2]	Denominación (Del SINABIP)	Código Patrimonial (Númerico)	Fechas de Adquisición	Estado [3]	Condición [4]
2890	CCM	74	08	TECLADO - KEYBOARD	740895006668	14/08/2015	Bueno	ACTIVO
2891	CCM	74	08	TECLADO - KEYBOARD	740895007958	17/09/2020	Bueno	ACTIVO
2892	CCM	74	08	TECLADO - KEYBOARD	740895007959	17/09/2020	Bueno	ACTIVO
2893	CCM	74	08	TECLADO - KEYBOARD	740895008032	17/09/2020	Bueno	ACTIVO
2894	CCM	74	08	TECLADO - KEYBOARD	740895008070	17/09/2020	Bueno	ACTIVO
2895	CCM	74	08	TECLADO - KEYBOARD	740895008112	17/09/2020	Bueno	ACTIVO
2896	CCM	74	08	TECLADO - KEYBOARD	740895008152	17/09/2020	Bueno	ACTIVO
2897	CCM	74	08	TECLADO - KEYBOARD	740895008168	17/09/2020	Bueno	ACTIVO
2898	CCM	74	08	TECLADO - KEYBOARD	740895008178	17/09/2020	Bueno	ACTIVO
2899	CCM	74	08	TECLADO - KEYBOARD	740895008182	17/09/2020	Bueno	ACTIVO
2900	CCM	74	08	TECLADO - KEYBOARD	740895008183	17/09/2020	Bueno	ACTIVO
2901	CCM	74	08	TECLADO - KEYBOARD	740895008185	17/09/2020	Bueno	ACTIVO
2902	CCM	74	08	TECLADO - KEYBOARD	740895008186	17/09/2020	Bueno	ACTIVO
2903	CCM	74	08	TECLADO - KEYBOARD	740895008187	17/09/2020	Bueno	ACTIVO
2904	CCM	74	08	TECLADO - KEYBOARD	740895008188	17/09/2020	Bueno	ACTIVO
2905	CCM	74	08	TECLADO - KEYBOARD	740895008191	17/09/2020	Bueno	ACTIVO
2906	CCM	74	08	TECLADO - KEYBOARD	740895008192	17/09/2020	Bueno	ACTIVO
2907	CCM	74	08	TECLADO - KEYBOARD	740895008195	17/09/2020	Bueno	ACTIVO
2908	CCM	74	08	TECLADO - KEYBOARD	740895008198	17/09/2020	Bueno	ACTIVO
2909	CCM	74	08	TECLADO - KEYBOARD	740895008200	17/09/2020	Bueno	ACTIVO
2910	CCM	74	08	TECLADO - KEYBOARD	740895008202	17/09/2020	Bueno	ACTIVO
2911	CCM	74	08	TECLADO - KEYBOARD	740895008203	17/09/2020	Bueno	ACTIVO
2912	CCM	74	08	TECLADO - KEYBOARD	740895008207	17/09/2020	Bueno	ACTIVO
2913	CCM	74	08	TECLADO - KEYBOARD	740895008208	17/09/2020	Bueno	ACTIVO
2914	CCM	74	08	TECLADO - KEYBOARD	740895008209	17/09/2020	Bueno	ACTIVO
2915	CCM	74	08	TECLADO - KEYBOARD	740895008216	17/09/2020	Bueno	ACTIVO
2916	CCM	74	08	TECLADO - KEYBOARD	740895008217	17/09/2020	Bueno	ACTIVO
2917	CCM	74	08	TECLADO - KEYBOARD	740895008220	17/09/2020	Bueno	ACTIVO
2918	CCM	74	08	TECLADO - KEYBOARD	740895008221	17/09/2020	Bueno	ACTIVO
2919	CCM	74	08	TECLADO - KEYBOARD	740895008223	17/09/2020	Bueno	ACTIVO
2920	CCM	74	08	TECLADO - KEYBOARD	740895008225	17/09/2020	Bueno	ACTIVO
2921	CCM	74	08	TECLADO - KEYBOARD	740895008227	17/09/2020	Bueno	ACTIVO
2922	CCM	74	08	TECLADO - KEYBOARD	740895008228	17/09/2020	Bueno	ACTIVO
2923	CCM	74	08	TECLADO - KEYBOARD	740895008232	17/09/2020	Bueno	ACTIVO
2924	CCM	74	08	TECLADO - KEYBOARD	740895008233	17/09/2020	Bueno	ACTIVO
2925	CCM	74	08	TECLADO - KEYBOARD	740895008242	17/09/2020	Bueno	ACTIVO
2926	CCM	74	08	TECLADO - KEYBOARD	740895008246	17/09/2020	Bueno	ACTIVO
2927	CCM	74	08	TECLADO - KEYBOARD	740895008296	17/09/2020	Bueno	ACTIVO
2928	CCM	74	08	TECLADO - KEYBOARD	740895008325	17/09/2020	Bueno	ACTIVO
2929	CCM	74	08	TECLADO - KEYBOARD	740895008328	17/09/2020	Bueno	ACTIVO
2930	CCM	74	08	TECLADO - KEYBOARD	740895008385	17/09/2020	Bueno	ACTIVO
2931	CCM	74	08	TECLADO - KEYBOARD	740895008389	17/09/2020	Bueno	ACTIVO
2932	CCM	74	08	UNIDAD CENTRAL DE PROCESO - CPU	740899504003	27/03/2013	Bueno	ACTIVO
2933	CCM	74	08	UNIDAD CENTRAL DE PROCESO - CPU	740899504070	27/03/2013	Bueno	ACTIVO
2934	CCM	74	08	UNIDAD CENTRAL DE PROCESO - CPU	740899504173	12/07/2013	Regular	ACTIVO
2935	CCM	74	08	UNIDAD CENTRAL DE PROCESO - CPU	740899504760	17/10/2014	Bueno	ACTIVO
2936	CCM	74	08	UNIDAD CENTRAL DE PROCESO - CPU	740899505004	17/10/2014	Bueno	ACTIVO
2937	CCM	74	08	UNIDAD CENTRAL DE PROCESO - CPU	740899505229	17/10/2014	Bueno	ACTIVO
2938	CCM	74	08	UNIDAD CENTRAL DE PROCESO - CPU	740899505367	17/10/2014	Regular	ACTIVO
2939	CCM	74	08	UNIDAD CENTRAL DE PROCESO - CPU	740899505370	17/10/2014	Bueno	ACTIVO
2940	CCM	74	08	UNIDAD CENTRAL DE PROCESO - CPU	740899505455	17/10/2014	Regular	ACTIVO
2941	CCM	74	08	UNIDAD CENTRAL DE PROCESO - CPU	740899505467	17/10/2014	Bueno	ACTIVO
2942	CCM	74	08	UNIDAD CENTRAL DE PROCESO - CPU	740899505505	17/10/2014	Bueno	ACTIVO
2943	CCM	74	08	UNIDAD CENTRAL DE PROCESO - CPU	740899505520	17/10/2014	Bueno	ACTIVO
2944	CCM	74	08	UNIDAD CENTRAL DE PROCESO - CPU	740899505810	14/08/2015	Bueno	ACTIVO
2945	CCM	74	08	UNIDAD CENTRAL DE PROCESO - CPU	740899506138	26/05/2016	Bueno	ACTIVO
2946	CCM	74	08	UNIDAD CENTRAL DE PROCESO - CPU	740899507256	17/09/2020	Bueno	ACTIVO
2947	CCM	74	08	UNIDAD CENTRAL DE PROCESO - CPU	740899507257	17/09/2020	Bueno	ACTIVO
2948	CCM	74	08	UNIDAD CENTRAL DE PROCESO - CPU	740899507330	17/09/2020	Bueno	ACTIVO
2949	CCM	74	08	UNIDAD CENTRAL DE PROCESO - CPU	740899507368	17/09/2020	Bueno	ACTIVO
2950	CCM	74	08	UNIDAD CENTRAL DE PROCESO - CPU	740899507410	17/09/2020	Bueno	ACTIVO
2951	CCM	74	08	UNIDAD CENTRAL DE PROCESO - CPU	740899507450	17/09/2020	Bueno	ACTIVO
2952	CCM	74	08	UNIDAD CENTRAL DE PROCESO - CPU	740899507466	17/09/2020	Bueno	ACTIVO
2953	CCM	74	08	UNIDAD CENTRAL DE PROCESO - CPU	740899507476	17/09/2020	Bueno	ACTIVO
2954	CCM	74	08	UNIDAD CENTRAL DE PROCESO - CPU	740899507480	17/09/2020	Bueno	ACTIVO
2955	CCM	74	08	UNIDAD CENTRAL DE PROCESO - CPU	740899507481	17/09/2020	Bueno	ACTIVO
2956	CCM	74	08	UNIDAD CENTRAL DE PROCESO - CPU	740899507483	17/09/2020	Bueno	ACTIVO
2957	CCM	74	08	UNIDAD CENTRAL DE PROCESO - CPU	740899507484	17/09/2020	Bueno	ACTIVO
2958	CCM	74	08	UNIDAD CENTRAL DE PROCESO - CPU	740899507485	17/09/2020	Bueno	ACTIVO
2959	CCM	74	08	UNIDAD CENTRAL DE PROCESO - CPU	740899507486	17/09/2020	Bueno	ACTIVO
2960	CCM	74	08	UNIDAD CENTRAL DE PROCESO - CPU	740899507490	17/09/2020	Bueno	ACTIVO
2961	CCM	74	08	UNIDAD CENTRAL DE PROCESO - CPU	740899507493	17/09/2020	Bueno	ACTIVO
2962	CCM	74	08	UNIDAD CENTRAL DE PROCESO - CPU	740899507496	17/09/2020	Bueno	ACTIVO
2963	CCM	74	08	UNIDAD CENTRAL DE PROCESO - CPU	740899507498	17/09/2020	Bueno	ACTIVO
2964	CCM	74	08	UNIDAD CENTRAL DE PROCESO - CPU	740899507500	17/09/2020	Bueno	ACTIVO
2965	CCM	74	08	UNIDAD CENTRAL DE PROCESO - CPU	740899507501	17/09/2020	Bueno	ACTIVO
2966	CCM	74	08	UNIDAD CENTRAL DE PROCESO - CPU	740899507505	17/09/2020	Bueno	ACTIVO
2967	CCM	74	08	UNIDAD CENTRAL DE PROCESO - CPU	740899507506	17/09/2020	Bueno	ACTIVO
2968	CCM	74	08	UNIDAD CENTRAL DE PROCESO - CPU	740899507507	17/09/2020	Bueno	ACTIVO
2969	CCM	74	08	UNIDAD CENTRAL DE PROCESO - CPU	740899507514	17/09/2020	Bueno	ACTIVO
2970	CCM	74	08	UNIDAD CENTRAL DE PROCESO - CPU	740899507515	17/09/2020	Bueno	ACTIVO
2971	CCM	74	08	UNIDAD CENTRAL DE PROCESO - CPU	740899507518	17/09/2020	Bueno	ACTIVO
2972	CCM	74	08	UNIDAD CENTRAL DE PROCESO - CPU	740899507519	17/09/2020	Bueno	ACTIVO
2973	CCM	74	08	UNIDAD CENTRAL DE PROCESO - CPU	740899507521	17/09/2020	Bueno	ACTIVO
2974	CCM	74	08	UNIDAD CENTRAL DE PROCESO - CPU	740899507523	17/09/2020	Bueno	ACTIVO
2975	CCM	74	08	UNIDAD CENTRAL DE PROCESO - CPU	740899507525	17/09/2020	Bueno	ACTIVO
2976	CCM	74	08	UNIDAD CENTRAL DE PROCESO - CPU	740899507526	17/09/2020	Bueno	ACTIVO
2977	CCM	74	08	UNIDAD CENTRAL DE PROCESO - CPU	740899507530	17/09/2020	Bueno	ACTIVO
2978	CCM	74	08	UNIDAD CENTRAL DE PROCESO - CPU	740899507531	17/09/2020	Bueno	ACTIVO
2979	CCM	74	08	UNIDAD CENTRAL DE PROCESO - CPU	740899507540	17/09/2020	Bueno	ACTIVO
2980	CCM	74	08	UNIDAD CENTRAL DE PROCESO - CPU	740899507544	17/09/2020	Bueno	ACTIVO

N°	Nombre del Local	Grupo [1]	Clase [2]	Denominación (Del SINABIP)	Código Patrimonial (Númerico)	Fechas de Adquisición	Estado [3]	Condición [4]
2981	CCM	74	08	UNIDAD CENTRAL DE PROCESO - CPU	740899507594	17/09/2020	Bueno	ACTIVO
2982	CCM	74	08	UNIDAD CENTRAL DE PROCESO - CPU	740899507623	17/09/2020	Bueno	ACTIVO
2983	CCM	74	08	UNIDAD CENTRAL DE PROCESO - CPU	740899507626	17/09/2020	Bueno	ACTIVO
2984	CCM	74	08	UNIDAD CENTRAL DE PROCESO - CPU	740899507683	17/09/2020	Bueno	ACTIVO
2985	CCM	74	08	UNIDAD CENTRAL DE PROCESO - CPU	740899507687	17/09/2020	Bueno	ACTIVO
2986	CCM	74	08	MONITOR LED	740880370215	12/07/2013	Bueno	ACTIVO
2987	CCM	74	08	MONITOR LED	740880370219	12/07/2013	Regular	ACTIVO
2988	CCM	74	08	MONITOR LED	740880370369	27/02/2014	Bueno	ACTIVO
2989	CCM	74	08	MONITOR LED	740880370737	17/10/2014	Bueno	ACTIVO
2990	CCM	74	08	MONITOR LED	740880370919	17/10/2014	Bueno	ACTIVO
2991	CCM	74	08	MONITOR LED	740880371285	17/10/2014	Bueno	ACTIVO
2992	CCM	74	08	MONITOR LED	740880371369	31/12/2014	Bueno	ACTIVO
2993	CCM	74	08	MONITOR LED	740880371417	17/08/2015	Bueno	ACTIVO
2994	CCM	74	08	MONITOR LED	740880371639	14/08/2015	Bueno	ACTIVO
2995	CCM	74	08	MONITOR LED	740880372903	11/09/2020	Bueno	ACTIVO
2996	CCM	74	08	MONITOR PLANO	740881871176	26/11/2010	Bueno	ACTIVO
2997	CCM	74	08	MONITOR PLANO	740881871212	26/11/2010	Bueno	ACTIVO
2998	CCM	74	08	TECLADO - KEYBOARD	740895004552	27/03/2013	Bueno	ACTIVO
2999	CCM	74	08	TECLADO - KEYBOARD	740895004710	27/03/2013	Bueno	ACTIVO
3000	CCM	74	08	TECLADO - KEYBOARD	740895005040	12/07/2013	Bueno	ACTIVO
3001	CCM	74	08	TECLADO - KEYBOARD	740895005041	12/07/2013	Regular	ACTIVO
3002	CCM	74	08	TECLADO - KEYBOARD	740895005343	3/03/2014	Bueno	ACTIVO
3003	CCM	74	08	TECLADO - KEYBOARD	740895005629	17/10/2014	Bueno	ACTIVO
3004	CCM	74	08	TECLADO - KEYBOARD	740895005808	17/10/2014	Bueno	ACTIVO
3005	CCM	74	08	TECLADO - KEYBOARD	740895006016	17/10/2014	Bueno	ACTIVO
3006	CCM	74	08	TECLADO - KEYBOARD	740895006169	17/10/2014	Regular	ACTIVO
3007	CCM	74	08	TECLADO - KEYBOARD	740895006297	31/12/2014	Bueno	ACTIVO
3008	CCM	74	08	TECLADO - KEYBOARD	740895006556	14/08/2015	Regular	ACTIVO
3009	CCM	74	08	TECLADO - KEYBOARD	740895008033	17/09/2020	Bueno	ACTIVO
3010	CCM	74	08	UNIDAD CENTRAL DE PROCESO - CPU	740899504125	27/03/2013	Bueno	ACTIVO
3011	CCM	74	08	UNIDAD CENTRAL DE PROCESO - CPU	740899504170	12/07/2013	Regular	ACTIVO
3012	CCM	74	08	UNIDAD CENTRAL DE PROCESO - CPU	740899504176	12/07/2013	Regular	ACTIVO
3013	CCM	74	08	UNIDAD CENTRAL DE PROCESO - CPU	740899504365	12/07/2013	Bueno	ACTIVO
3014	CCM	74	08	UNIDAD CENTRAL DE PROCESO - CPU	740899504371	12/07/2013	Regular	ACTIVO
3015	CCM	74	08	UNIDAD CENTRAL DE PROCESO - CPU	740899504408	5/07/2013	Bueno	ACTIVO
3016	CCM	74	08	UNIDAD CENTRAL DE PROCESO - CPU	740899504431	5/07/2013	Bueno	ACTIVO
3017	CCM	74	08	UNIDAD CENTRAL DE PROCESO - CPU	740899504592	26/12/2013	Bueno	ACTIVO
3018	CCM	74	08	UNIDAD CENTRAL DE PROCESO - CPU	740899504668	3/03/2014	Bueno	ACTIVO
3019	CCM	74	08	UNIDAD CENTRAL DE PROCESO - CPU	740899504900	17/10/2014	Bueno	ACTIVO
3020	CCM	74	08	UNIDAD CENTRAL DE PROCESO - CPU	740899505327	17/10/2014	Regular	ACTIVO
3021	CCM	74	08	UNIDAD CENTRAL DE PROCESO - CPU	740899505462	17/10/2014	Bueno	ACTIVO
3022	CCM	74	08	UNIDAD CENTRAL DE PROCESO - CPU	740899505864	14/08/2015	Bueno	ACTIVO
3023	CCM	74	08	UNIDAD CENTRAL DE PROCESO - CPU	740899507331	17/09/2020	Bueno	ACTIVO
3024	CCM	74	08	UNIDAD CENTRAL DE PROCESO - CPU	740899504333	12/07/2013	Bueno	ACTIVO
3025	CCM	74	08	MONITOR LED	740880370489	3/03/2014	Bueno	ACTIVO
3026	CCM	74	08	MONITOR LED	740880373262	11/09/2020	Bueno	ACTIVO
3027	CCM	74	08	MONITOR PLANO	740881871503	27/03/2013	Bueno	ACTIVO
3028	CCM	74	08	MONITOR PLANO	740881871643	27/03/2013	Bueno	ACTIVO
3029	CCM	74	08	TECLADO - KEYBOARD	740895004799	27/03/2013	Bueno	ACTIVO
3030	CCM	74	08	TECLADO - KEYBOARD	740895005992	17/10/2014	Bueno	ACTIVO
3031	CCM	74	08	TECLADO - KEYBOARD	740895006337	17/08/2015	Bueno	ACTIVO
3032	CCM	74	08	TECLADO - KEYBOARD	740895008417	17/09/2020	Bueno	ACTIVO
3033	CCM	74	08	UNIDAD CENTRAL DE PROCESO - CPU	740899504671	3/03/2014	Bueno	ACTIVO
3034	CCM	74	08	UNIDAD CENTRAL DE PROCESO - CPU	740899504722	3/03/2014	Bueno	ACTIVO
3035	CCM	74	08	UNIDAD CENTRAL DE PROCESO - CPU	740899505544	17/10/2014	Bueno	ACTIVO
3036	CCM	74	08	UNIDAD CENTRAL DE PROCESO - CPU	740899505774	14/08/2015	Bueno	ACTIVO
3037	CCM	74	08	UNIDAD CENTRAL DE PROCESO - CPU	740899505851	14/08/2015	Bueno	ACTIVO
3038	CCM	74	08	UNIDAD CENTRAL DE PROCESO - CPU	740899506040	31/12/2015	Bueno	ACTIVO
3039	CCM	74	08	UNIDAD CENTRAL DE PROCESO - CPU	740899507715	17/09/2020	Bueno	ACTIVO
3040	CCM	74	08	MONITOR LED	740880371345	17/10/2014	Bueno	ACTIVO
3041	CCM	74	08	MONITOR LED	740880371669	14/08/2015	Bueno	ACTIVO
3042	CCM	74	08	MONITOR PLANO	740881870251	31/12/2009	Regular	ACTIVO
3043	CCM	74	08	TECLADO - KEYBOARD	740895004935	12/07/2013	Bueno	ACTIVO
3044	CCM	74	08	TECLADO - KEYBOARD	740895006482	14/08/2015	Bueno	ACTIVO
3045	CCM	74	08	TECLADO - KEYBOARD	740895006807	26/05/2016	Bueno	ACTIVO
3046	CCM	74	08	UNIDAD CENTRAL DE PROCESO - CPU	740899503653	26/11/2010	Bueno	ACTIVO
3047	CCM	74	08	MONITOR LED	740880370950	17/10/2014	Bueno	ACTIVO
3048	CCM	74	08	MONITOR LED	740880371057	17/10/2014	Bueno	ACTIVO
3049	CCM	74	08	MONITOR LED	740880372899	11/09/2020	Bueno	ACTIVO
3050	CCM	74	08	MONITOR LED	740880372900	11/09/2020	Bueno	ACTIVO
3051	CCM	74	08	MONITOR LED	740880372956	11/09/2020	Bueno	ACTIVO
3052	CCM	74	08	MONITOR LED	740880372957	11/09/2020	Bueno	ACTIVO
3053	CCM	74	08	MONITOR LED	740880372968	11/09/2020	Bueno	ACTIVO
3054	CCM	74	08	MONITOR LED	740880373013	11/09/2020	Bueno	ACTIVO
3055	CCM	74	08	TECLADO - KEYBOARD	740895004919	12/07/2013	Bueno	ACTIVO
3056	CCM	74	08	TECLADO - KEYBOARD	740895006680	14/08/2015	Bueno	ACTIVO
3057	CCM	74	08	TECLADO - KEYBOARD	740895007880	17/09/2020	Bueno	ACTIVO
3058	CCM	74	08	TECLADO - KEYBOARD	740895007897	17/09/2020	Bueno	ACTIVO
3059	CCM	74	08	TECLADO - KEYBOARD	740895007910	17/09/2020	Bueno	ACTIVO
3060	CCM	74	08	TECLADO - KEYBOARD	740895007917	17/09/2020	Bueno	ACTIVO
3061	CCM	74	08	TECLADO - KEYBOARD	740895008050	17/09/2020	Bueno	ACTIVO
3062	CCM	74	08	TECLADO - KEYBOARD	740895008477	17/09/2020	Bueno	ACTIVO
3063	CCM	74	08	UNIDAD CENTRAL DE PROCESO - CPU	740899506137	26/05/2016	Bueno	ACTIVO
3064	CCM	74	08	UNIDAD CENTRAL DE PROCESO - CPU	740899507178	17/09/2020	Bueno	ACTIVO
3065	CCM	74	08	UNIDAD CENTRAL DE PROCESO - CPU	740899507195	17/09/2020	Bueno	ACTIVO
3066	CCM	74	08	UNIDAD CENTRAL DE PROCESO - CPU	740899507208	17/09/2020	Bueno	ACTIVO
3067	CCM	74	08	UNIDAD CENTRAL DE PROCESO - CPU	740899507215	17/09/2020	Bueno	ACTIVO
3068	CCM	74	08	UNIDAD CENTRAL DE PROCESO - CPU	740899507348	17/09/2020	Bueno	ACTIVO
3069	CCM	74	08	UNIDAD CENTRAL DE PROCESO - CPU	740899507775	17/09/2020	Bueno	ACTIVO
3070	CCM	74	08	MONITOR LED	740880370766	17/10/2014	Bueno	ACTIVO
3071	CCM	74	08	TECLADO - KEYBOARD	740895005947	17/10/2014	Bueno	ACTIVO

N°	Nombre del Local	Grupo [1]	Clase [2]	Denominación (Del SINABIP)	Código Patrimonial (Númerico)	Fechas de Adquisición	Estado [3]	Condición [4]
3072	CCM	74	08	UNIDAD CENTRAL DE PROCESO - CPU	740899505702	17/08/2015	Bueno	ACTIVO
3073	CCM	74	08	SERVIDOR	740892000184	29/12/2017	Bueno	ACTIVO
3074	CCM	74	08	SERVIDOR	740892000185	29/12/2017	Bueno	ACTIVO
3075	CCM	74	08	SERVIDOR	740892000186	29/12/2017	Bueno	ACTIVO
3076	CCM	74	08	SERVIDOR	740892000187	29/12/2017	Bueno	ACTIVO
3077	CCM	74	08	SERVIDOR	740892000188	29/12/2017	Bueno	ACTIVO
3078	CCM	74	08	IMPRESORA LASER	740841000593	4/12/2013	Bueno	ACTIVO
3079	CCM	74	08	MONITOR LED	740880370099	12/07/2013	Bueno	ACTIVO
3080	CCM	74	08	MONITOR LED	740880370708	17/10/2014	Bueno	ACTIVO
3081	CCM	74	08	MONITOR LED	740880370768	17/10/2014	Bueno	ACTIVO
3082	CCM	74	08	MONITOR PLANO	740881871411	27/03/2013	Bueno	ACTIVO
3083	CCM	74	08	MONITOR PLANO	740881871458	27/03/2013	Bueno	ACTIVO
3084	CCM	74	08	TECLADO - KEYBOARD	740895005692	17/10/2014	Bueno	ACTIVO
3085	CCM	74	08	TECLADO - KEYBOARD	740895005807	17/10/2014	Bueno	ACTIVO
3086	CCM	74	08	TECLADO - KEYBOARD	740895006283	17/10/2014	Bueno	ACTIVO
3087	CCM	74	08	TECLADO - KEYBOARD	740895006434	17/08/2015	Bueno	ACTIVO
3088	CCM	74	08	UNIDAD CENTRAL DE PROCESO - CPU	740899504755	17/10/2014	Bueno	ACTIVO
3089	CCM	74	08	UNIDAD CENTRAL DE PROCESO - CPU	740899505000	17/10/2014	Bueno	ACTIVO
3090	CCM	74	08	UNIDAD CENTRAL DE PROCESO - CPU	740899505324	17/10/2014	Bueno	ACTIVO
3091	CCM	74	08	UNIDAD CENTRAL DE PROCESO - CPU	740899506111	26/05/2016	Bueno	ACTIVO
3092	CCM	74	08	UNIDAD CENTRAL DE PROCESO - CPU	740899506119	26/05/2016	Bueno	ACTIVO
3093	CCM	74	08	MONITOR LED	740880370713	17/10/2014	Bueno	ACTIVO
3094	CCM	74	08	TECLADO - KEYBOARD	740895006202	17/10/2014	Bueno	ACTIVO
3095	CCM	74	08	UNIDAD CENTRAL DE PROCESO - CPU	740899504881	17/10/2014	Regular	ACTIVO
3096	CCM	74	08	COMPUTADORA PERSONAL PORTATIL	740805000498	29/11/2017	Bueno	ACTIVO
3097	CCM	74	08	COMPUTADORA PERSONAL PORTATIL	740805000214	7/01/2013	Bueno	ACTIVO
3098	CCM	74	08	COMPUTADORA PERSONAL PORTATIL	740805000308	18/03/2015	Bueno	ACTIVO
3099	CCM	74	08	COMPUTADORA PERSONAL PORTATIL	740805000477	29/11/2017	Bueno	ACTIVO
3100	CCM	74	08	MONITOR LED	740880371620	14/08/2015	Bueno	ACTIVO
3101	CCM	74	08	TECLADO - KEYBOARD	740895006634	14/08/2015	Bueno	ACTIVO
3102	CCM	74	08	UNIDAD CENTRAL DE PROCESO - CPU	740899505065	17/10/2014	Bueno	ACTIVO
3103	CCM	74	08	IMPRESORA LASER	740841000592	4/12/2013	Bueno	ACTIVO
3104	CCM	74	08	IMPRESORA LASER	740841000510	1/02/2011	Regular	ACTIVO
3105	CCM	74	08	MONITOR LED	740880370634	17/10/2014	Bueno	ACTIVO
3106	CCM	74	08	MONITOR LED	740880371317	17/10/2014	Bueno	ACTIVO
3107	CCM	74	08	TECLADO - KEYBOARD	740895005685	17/10/2014	Bueno	ACTIVO
3108	CCM	74	08	TECLADO - KEYBOARD	740895005825	17/10/2014	Bueno	ACTIVO
3109	CCM	74	08	UNIDAD CENTRAL DE PROCESO - CPU	740899505133	17/10/2014	Bueno	ACTIVO
3110	CCM	74	08	UNIDAD CENTRAL DE PROCESO - CPU	740899506072	31/12/2015	Bueno	ACTIVO
3111	CCM	74	08	MONITOR LED	740880370354	26/12/2013	Bueno	ACTIVO
3112	CCM	74	08	MONITOR LED	740880371687	14/08/2015	Bueno	ACTIVO
3113	CCM	74	08	MONITOR LED	740880371846	26/05/2016	Bueno	ACTIVO
3114	CCM	74	08	TECLADO - KEYBOARD	740895005348	3/03/2014	Bueno	ACTIVO
3115	CCM	74	08	TECLADO - KEYBOARD	740895006820	26/05/2016	Bueno	ACTIVO
3116	CCM	74	08	UNIDAD CENTRAL DE PROCESO - CPU	740899505790	14/08/2015	Bueno	ACTIVO
3117	CCM	74	08	UNIDAD CENTRAL DE PROCESO - CPU	740899505796	14/08/2015	Bueno	ACTIVO
3118	CCM	74	08	UNIDAD CENTRAL DE PROCESO - CPU	740899505860	14/08/2015	Bueno	ACTIVO
3119	CCM	74	08	MONITOR PLANO	740881871527	27/03/2013	Bueno	ACTIVO
3120	CCM	74	08	MONITOR LED	740880371561	14/08/2015	Bueno	ACTIVO
3121	CCM	74	08	TECLADO - KEYBOARD	740895004751	27/03/2013	Bueno	ACTIVO
3122	CCM	74	08	UNIDAD CENTRAL DE PROCESO - CPU	740899505244	17/10/2014	Bueno	ACTIVO
3123	CCM	74	08	MONITOR LED	740880370892	17/10/2014	Bueno	ACTIVO
3124	CCM	74	08	UNIDAD CENTRAL DE PROCESO - CPU	740899505300	17/10/2014	Bueno	ACTIVO
3125	CCM	74	08	LECTOR GRABADOR DE TARJETAS DE MEMORIA	740856750001	26/05/2022	Bueno	ACTIVO
3126	CCM	74	08	LECTOR GRABADOR DE TARJETAS DE MEMORIA	740856750002	26/05/2022	Bueno	ACTIVO
3127	CCM	74	08	LECTOR GRABADOR DE TARJETAS DE MEMORIA	740856750003	26/05/2022	Bueno	ACTIVO
3128	CCM	74	08	LECTORA DE TARJETA INTELIGENTE	740870950094	26/05/2022	Bueno	ACTIVO
3129	CCM	74	08	LECTORA DE TARJETA INTELIGENTE	740870950095	26/05/2022	Bueno	ACTIVO
3130	CCM	74	08	LECTORA DE TARJETA INTELIGENTE	740870950096	26/05/2022	Bueno	ACTIVO
3131	CCM	74	08	LECTORA DE TARJETA INTELIGENTE	740870950097	26/05/2022	Bueno	ACTIVO
3132	CCM	74	08	LECTORA DE TARJETA INTELIGENTE	740870950098	26/05/2022	Bueno	ACTIVO
3133	CCM	74	08	LECTORA DE TARJETA INTELIGENTE	740870950099	26/05/2022	Bueno	ACTIVO
3134	CCM	74	08	MONITOR LED	740880370116	12/07/2013	Bueno	ACTIVO
3135	CCM	74	08	MONITOR LED	740880371111	17/10/2014	Bueno	ACTIVO
3136	CCM	74	08	MONITOR LED	740880372361	26/11/2019	Bueno	ACTIVO
3137	CCM	74	08	MONITOR LED	740880373134	11/09/2020	Bueno	ACTIVO
3138	CCM	74	08	MONITOR LED	740880373405	11/09/2020	Bueno	ACTIVO
3139	CCM	74	08	MONITOR LED	740880373491	11/09/2020	Bueno	ACTIVO
3140	CCM	74	08	MONITOR LED	740880373509	11/09/2020	Bueno	ACTIVO
3141	CCM	74	08	TECLADO - KEYBOARD	740895004884	12/07/2013	Bueno	ACTIVO
3142	CCM	74	08	TECLADO - KEYBOARD	740895005029	12/07/2013	Bueno	ACTIVO
3143	CCM	74	08	TECLADO - KEYBOARD	740895006111	17/10/2014	Bueno	ACTIVO
3144	CCM	74	08	TECLADO - KEYBOARD	740895006259	17/10/2014	Bueno	ACTIVO
3145	CCM	74	08	TECLADO - KEYBOARD	740895007226	31/12/2019	Bueno	ACTIVO
3146	CCM	74	08	TECLADO - KEYBOARD	740895007921	17/09/2020	Bueno	ACTIVO
3147	CCM	74	08	TECLADO - KEYBOARD	740895008300	17/09/2020	Bueno	ACTIVO
3148	CCM	74	08	TECLADO - KEYBOARD	740895008416	17/09/2020	Bueno	ACTIVO
3149	CCM	74	08	TECLADO - KEYBOARD	740895008420	17/09/2020	Bueno	ACTIVO
3150	CCM	74	08	UNIDAD CENTRAL DE PROCESO - CPU	740899505419	17/10/2014	Bueno	ACTIVO
3151	CCM	74	08	UNIDAD CENTRAL DE PROCESO - CPU	740899505931	14/08/2015	Regular	ACTIVO
3152	CCM	74	08	UNIDAD CENTRAL DE PROCESO - CPU	740899506449	31/12/2019	Bueno	ACTIVO
3153	CCM	74	08	UNIDAD CENTRAL DE PROCESO - CPU	740899506524	31/12/2019	Bueno	ACTIVO
3154	CCM	74	08	UNIDAD CENTRAL DE PROCESO - CPU	740899507219	17/09/2020	Bueno	ACTIVO
3155	CCM	74	08	UNIDAD CENTRAL DE PROCESO - CPU	740899507598	17/09/2020	Bueno	ACTIVO
3156	CCM	74	08	UNIDAD CENTRAL DE PROCESO - CPU	740899507714	17/09/2020	Bueno	ACTIVO
3157	CCM	74	08	UNIDAD CENTRAL DE PROCESO - CPU	740899507718	17/09/2020	Bueno	ACTIVO
3158	CCM	74	08	COMPUTADORA PERSONAL PORTATIL	740805000354	22/04/2015	Bueno	ACTIVO
3159	CCM	74	08	COMPUTADORA PERSONAL PORTATIL	740805000504	29/11/2017	Bueno	ACTIVO
3160	CCM	74	08	DISCO DURO EXTERNO	740818500085	3/12/2012	Regular	ACTIVO
3161	CCM	74	08	DISCO DURO EXTERNO	740818500137	5/09/2014	Bueno	ACTIVO
3162	CCM	74	08	DISCO DURO EXTERNO	740818500138	5/09/2014	Bueno	ACTIVO

Nº	Nombre del Local	Grupo [1]	Clase [2]	Denominación (Del SINABIP)	Código Patrimonial (Númerico)	Fechas de Adquisición	Estado [3]	Condición [4]
3163	CCM	74	08	MONITOR LED	740880370207	12/07/2013	Bueno	ACTIVO
3164	CCM	74	08	MONITOR LED	740880370208	12/07/2013	Bueno	ACTIVO
3165	CCM	74	08	MONITOR LED	740880371173	17/10/2014	Bueno	ACTIVO
3166	CCM	74	08	MONITOR LED	740880371597	14/08/2015	Bueno	ACTIVO
3167	CCM	74	08	MONITOR PLANO	740881871445	27/03/2013	Bueno	ACTIVO
3168	CCM	74	08	MONITOR PLANO	740881871519	27/03/2013	Bueno	ACTIVO
3169	CCM	74	08	TECLADO - KEYBOARD	740895004529	27/03/2013	Bueno	ACTIVO
3170	CCM	74	08	TECLADO - KEYBOARD	740895004717	27/03/2013	Bueno	ACTIVO
3171	CCM	74	08	UNIDAD CENTRAL DE PROCESO - CPU	740899503931	27/03/2013	Bueno	ACTIVO
3172	CCM	74	08	UNIDAD CENTRAL DE PROCESO - CPU	740899504357	12/07/2013	Bueno	ACTIVO
3173	CCM	74	08	UNIDAD CENTRAL DE PROCESO - CPU	740899504358	12/07/2013	Bueno	ACTIVO
3174	CCM	74	08	UNIDAD CENTRAL DE PROCESO - CPU	740899505420	17/10/2014	Bueno	ACTIVO
3175	CCM	74	08	UNIDAD CENTRAL DE PROCESO - CPU	740899505807	14/08/2015	Bueno	ACTIVO
3176	CCM	74	08	TECLADO - KEYBOARD	740895006711	31/12/2015	Bueno	ACTIVO
3177	CCM	74	08	MONITOR PLANO	740881871548	27/03/2013	Regular	ACTIVO
3178	CCM	74	08	LECTORA DE TARJETA INTELIGENTE	740870950034	13/11/2019	Bueno	ACTIVO
3179	CCM	74	08	LECTORA DE TARJETA INTELIGENTE	740870950035	13/11/2019	Bueno	ACTIVO
3180	CCM	74	08	LECTORA DE TARJETA INTELIGENTE	740870950039	13/11/2019	Bueno	ACTIVO
3181	CCM	74	08	MONITOR LED	740880370488	3/03/2014	Bueno	ACTIVO
3182	CCM	74	08	MONITOR LED	740880371758	14/08/2015	Bueno	ACTIVO
3183	CCM	74	08	MONITOR PLANO	740881871536	27/03/2013	Bueno	ACTIVO
3184	CCM	74	08	TECLADO - KEYBOARD	740895004753	27/03/2013	Bueno	ACTIVO
3185	CCM	74	08	TECLADO - KEYBOARD	740895006427	17/08/2015	Bueno	ACTIVO
3186	CCM	74	08	TECLADO - KEYBOARD	740895006553	14/08/2015	Bueno	ACTIVO
3187	CCM	74	08	UNIDAD CENTRAL DE PROCESO - CPU	740899504081	27/03/2013	Bueno	ACTIVO
3188	CCM	74	08	UNIDAD CENTRAL DE PROCESO - CPU	740899505202	17/10/2014	Bueno	ACTIVO
3189	CCM	74	08	UNIDAD CENTRAL DE PROCESO - CPU	740899505861	14/08/2015	Bueno	ACTIVO
3190	CCM	74	08	MONITOR LED	740880371994	6/08/2019	Bueno	ACTIVO
3191	CCM	74	08	MONITOR PLANO	740881871809	30/05/2016	Bueno	ACTIVO
3192	CCM	74	08	TECLADO - KEYBOARD	740895006833	30/05/2016	Bueno	ACTIVO
3193	CCM	74	08	TECLADO - KEYBOARD	740895007104	16/07/2019	Bueno	ACTIVO
3194	CCM	74	08	UNIDAD CENTRAL DE PROCESO - CPU	740899506164	30/05/2016	Bueno	ACTIVO
3195	CCM	74	08	UNIDAD CENTRAL DE PROCESO - CPU	740899506399	16/07/2019	Bueno	ACTIVO
3196	CCM	74	08	IMPRESORA LASER	740841000555	23/05/2013	Bueno	ACTIVO
3197	CCM	74	08	MONITOR LED	740880371159	17/10/2014	Bueno	ACTIVO
3198	CCM	74	08	MONITOR LED	740880373015	11/09/2020	Bueno	ACTIVO
3199	CCM	74	08	MONITOR LED	740880373016	11/09/2020	Bueno	ACTIVO
3200	CCM	74	08	MONITOR LED	740880373026	11/09/2020	Bueno	ACTIVO
3201	CCM	74	08	MONITOR LED	740880373081	11/09/2020	Bueno	ACTIVO
3202	CCM	74	08	MONITOR LED	740880373223	11/09/2020	Bueno	ACTIVO
3203	CCM	74	08	TECLADO - KEYBOARD	740895008113	17/09/2020	Bueno	ACTIVO
3204	CCM	74	08	TECLADO - KEYBOARD	740895008115	17/09/2020	Bueno	ACTIVO
3205	CCM	74	08	TECLADO - KEYBOARD	740895008116	17/09/2020	Bueno	ACTIVO
3206	CCM	74	08	TECLADO - KEYBOARD	740895008119	17/09/2020	Bueno	ACTIVO
3207	CCM	74	08	TECLADO - KEYBOARD	740895008124	17/09/2020	Bueno	ACTIVO
3208	CCM	74	08	UNIDAD CENTRAL DE PROCESO - CPU	740899507411	17/09/2020	Bueno	ACTIVO
3209	CCM	74	08	UNIDAD CENTRAL DE PROCESO - CPU	740899507413	17/09/2020	Bueno	ACTIVO
3210	CCM	74	08	UNIDAD CENTRAL DE PROCESO - CPU	740899507414	17/09/2020	Bueno	ACTIVO
3211	CCM	74	08	UNIDAD CENTRAL DE PROCESO - CPU	740899507417	17/09/2020	Bueno	ACTIVO
3212	CCM	74	08	UNIDAD CENTRAL DE PROCESO - CPU	740899507422	17/09/2020	Bueno	ACTIVO
3213	CCM	74	08	CAPTURADOR DE IMAGEN - SCANNER	740800500175	22/10/2018	Bueno	ACTIVO
3214	CCM	74	08	MONITOR PLANO	740881871393	27/03/2013	Bueno	ACTIVO
3215	CCM	74	08	TABLETA PAD	740894930033	10/12/2013	Bueno	ACTIVO
3216	CCM	74	08	TABLETA PAD	740894930034	10/12/2013	Bueno	ACTIVO
3217	CCM	74	08	TABLETA PAD	740894930035	10/12/2013	Bueno	ACTIVO
3218	CCM	74	08	TABLETA PAD	740894930040	29/01/2014	Bueno	ACTIVO
3219	CCM	74	08	TABLETA PAD	740894930042	29/01/2014	Bueno	ACTIVO
3220	CCM	74	08	TABLETA PAD	740894930045	29/01/2014	Bueno	ACTIVO
3221	CCM	74	08	TECLADO - KEYBOARD	740895004618	27/03/2013	Bueno	ACTIVO
3222	CCM	74	08	TECLADO - KEYBOARD	740895005007	12/07/2013	Bueno	ACTIVO
3223	CCM	74	08	TECLADO - KEYBOARD	740895007197	31/12/2019	Bueno	ACTIVO
3224	CCM	74	08	TECLADO - KEYBOARD	740895007205	31/12/2019	Bueno	ACTIVO
3225	CCM	74	08	TECLADO - KEYBOARD	740895008393	17/09/2020	Bueno	ACTIVO
3226	CCM	74	08	UNIDAD CENTRAL DE PROCESO - CPU	740899504652	3/03/2014	Bueno	ACTIVO
3227	CCM	74	08	CAPTURADOR DE IMAGEN - SCANNER	740800500173	22/10/2018	Bueno	ACTIVO
3228	CCM	74	08	COMPUTADORA PERSONAL PORTATIL	740805000412	28/06/2016	Bueno	ACTIVO
3229	CCM	74	08	MONITOR LED	740880370224	12/07/2013	Regular	ACTIVO
3230	CCM	74	08	MONITOR LED	740880372172	6/08/2019	Bueno	ACTIVO
3231	CCM	74	08	MONITOR LED	740880372174	6/08/2019	Bueno	ACTIVO
3232	CCM	74	08	MONITOR LED	740880372186	6/08/2019	Bueno	ACTIVO
3233	CCM	74	08	MONITOR LED	740880372275	26/11/2019	Bueno	ACTIVO
3234	CCM	74	08	MONITOR LED	740880372305	26/11/2019	Bueno	ACTIVO
3235	CCM	74	08	MONITOR LED	740880372333	26/11/2019	Bueno	ACTIVO
3236	CCM	74	08	MONITOR PLANO	740881871566	27/03/2013	Regular	ACTIVO
3237	CCM	74	08	TECLADO - KEYBOARD	740895004657	27/03/2013	Bueno	ACTIVO
3238	CCM	74	08	TECLADO - KEYBOARD	740895004679	27/03/2013	Bueno	ACTIVO
3239	CCM	74	08	TECLADO - KEYBOARD	740895004688	27/03/2013	Bueno	ACTIVO
3240	CCM	74	08	TECLADO - KEYBOARD	740895005004	12/07/2013	Bueno	ACTIVO
3241	CCM	74	08	TECLADO - KEYBOARD	740895006991	16/07/2019	Bueno	ACTIVO
3242	CCM	74	08	TECLADO - KEYBOARD	740895007013	16/07/2019	Bueno	ACTIVO
3243	CCM	74	08	TECLADO - KEYBOARD	740895007014	16/07/2019	Bueno	ACTIVO
3244	CCM	74	08	TECLADO - KEYBOARD	740895007208	31/12/2019	Bueno	ACTIVO
3245	CCM	74	08	UNIDAD CENTRAL DE PROCESO - CPU	740899506286	16/07/2019	Bueno	ACTIVO
3246	CCM	74	08	UNIDAD CENTRAL DE PROCESO - CPU	740899506308	16/07/2019	Bueno	ACTIVO
3247	CCM	74	08	UNIDAD CENTRAL DE PROCESO - CPU	740899506309	16/07/2019	Bueno	ACTIVO
3248	CCM	74	08	UNIDAD CENTRAL DE PROCESO - CPU	740899506439	16/10/2019	Regular	ACTIVO
3249	CCM	74	08	UNIDAD CENTRAL DE PROCESO - CPU	740899506495	31/12/2019	Bueno	ACTIVO
3250	CCM	74	08	UNIDAD CENTRAL DE PROCESO - CPU	740899506503	31/12/2019	Bueno	ACTIVO
3251	CCM	74	08	UNIDAD CENTRAL DE PROCESO - CPU	740899506506	31/12/2019	Bueno	ACTIVO
3252	CCM	74	08	COMPUTADORA PERSONAL PORTATIL	740805000631	13/10/2020	Bueno	ACTIVO
3253	CCM	74	08	MONITOR LED	740880372872	11/09/2020	Bueno	ACTIVO

Nº	Nombre del Local	Grupo [1]	Clase [2]	Denominación (Del SINABIP)	Código Patrimonial (Númerico)	Fechas de Adquisición	Estado [3]	Condición [4]
3254	CCM	74	08	MONITOR LED	740880373114	11/09/2020	Bueno	ACTIVO
3255	CCM	74	08	MONITOR LED	740880373136	11/09/2020	Bueno	ACTIVO
3256	CCM	74	08	MONITOR LED	740880373276	11/09/2020	Bueno	ACTIVO
3257	CCM	74	08	MONITOR LED	740880373395	11/09/2020	Bueno	ACTIVO
3258	CCM	74	08	MONITOR LED	740880373504	11/09/2020	Bueno	ACTIVO
3259	CCM	74	08	TECLADO - KEYBOARD	740895008009	17/09/2020	Bueno	ACTIVO
3260	CCM	74	08	TECLADO - KEYBOARD	740895008016	17/09/2020	Bueno	ACTIVO
3261	CCM	74	08	TECLADO - KEYBOARD	740895008453	17/09/2020	Bueno	ACTIVO
3262	CCM	74	08	TECLADO - KEYBOARD	740895008459	17/09/2020	Bueno	ACTIVO
3263	CCM	74	08	TECLADO - KEYBOARD	740895008460	17/09/2020	Bueno	ACTIVO
3264	CCM	74	08	TECLADO - KEYBOARD	740895008493	17/09/2020	Bueno	ACTIVO
3265	CCM	74	08	UNIDAD CENTRAL DE PROCESO - CPU	740899507307	17/09/2020	Bueno	ACTIVO
3266	CCM	74	08	UNIDAD CENTRAL DE PROCESO - CPU	740899507314	17/09/2020	Bueno	ACTIVO
3267	CCM	74	08	UNIDAD CENTRAL DE PROCESO - CPU	740899507751	17/09/2020	Bueno	ACTIVO
3268	CCM	74	08	UNIDAD CENTRAL DE PROCESO - CPU	740899507757	17/09/2020	Bueno	ACTIVO
3269	CCM	74	08	UNIDAD CENTRAL DE PROCESO - CPU	740899507758	17/09/2020	Bueno	ACTIVO
3270	CCM	74	08	UNIDAD CENTRAL DE PROCESO - CPU	740899507791	17/09/2020	Bueno	ACTIVO
3271	CCM	74	08	CAPTURADOR DE IMAGEN - SCANNER	740800500152	19/05/2015	Bueno	ACTIVO
3272	CCM	74	08	CAPTURADOR DE IMAGEN - SCANNER	740800500153	19/05/2015	Bueno	ACTIVO
3273	CCM	74	08	CAPTURADOR DE IMAGEN - SCANNER	740800500155	16/07/2015	Regular	ACTIVO
3274	CCM	74	08	IMPRESORA DE CODIGO DE BARRAS	740838750005	15/11/2016	Bueno	ACTIVO
3275	CCM	74	08	IMPRESORA DE CODIGO DE BARRAS	740838750006	15/11/2016	Bueno	ACTIVO
3276	CCM	74	08	LECTORA DE CODIGO DE BARRAS	740863500045	15/11/2016	Bueno	ACTIVO
3277	CCM	74	08	LECTORA DE CODIGO DE BARRAS	740863500046	15/11/2016	Bueno	ACTIVO
3278	CCM	74	08	LECTORA DE CODIGO DE BARRAS	740863500049	15/11/2016	Bueno	ACTIVO
3279	CCM	74	08	MONITOR LED	740880370727	17/10/2014	Bueno	ACTIVO
3280	CCM	74	08	MONITOR LED	740880371152	17/10/2014	Bueno	ACTIVO
3281	CCM	74	08	MONITOR LED	740880371745	14/08/2015	Regular	ACTIVO
3282	CCM	74	08	MONITOR LED	740880372241	26/11/2019	Bueno	ACTIVO
3283	CCM	74	08	MONITOR PLANO	740881871370	30/01/2013	Bueno	ACTIVO
3284	CCM	74	08	MONITOR PLANO	740881871516	27/03/2013	Bueno	ACTIVO
3285	CCM	74	08	TECLADO - KEYBOARD	740895004624	27/03/2013	Bueno	ACTIVO
3286	CCM	74	08	TECLADO - KEYBOARD	740895006346	17/08/2015	Bueno	ACTIVO
3287	CCM	74	08	TECLADO - KEYBOARD	740895007266	31/12/2019	Bueno	ACTIVO
3288	CCM	74	08	UNIDAD CENTRAL DE PROCESO - CPU	740899505019	17/10/2014	Bueno	ACTIVO
3289	CCM	74	08	UNIDAD CENTRAL DE PROCESO - CPU	740899506564	31/12/2019	Bueno	ACTIVO
3290	CCM	74	08	UNIDAD DE ARREGLO DE DISCO - DISK ARRAY	740899750008	29/12/2017	Bueno	ACTIVO
3291	CCM	74	22	DESTRUCTORA DE DOCUMENTOS	742216550142	27/04/2018	Bueno	ACTIVO
3292	CCM	74	22	PERIFERICO CAPTURADOR DE IMAGEN PARA PIZARRA	742259190006	11/09/2013	Bueno	ACTIVO
3293	CCM	74	22	PIZARRA ELECTRONICA	742262040023	19/05/2014	Bueno	ACTIVO
3294	CCM	74	22	SURTIDOR DE AGUA ELECTRICO - DISPENSADOR ELECTRICO	742299890229	19/12/2013	Bueno	ACTIVO
3295	CCM	74	22	PERIFERICO CAPTURADOR DE IMAGEN PARA PIZARRA	742259190005	10/07/2013	Bueno	ACTIVO
3296	CCM	74	22	PIZARRA ELECTRONICA	742262040001	5/07/1996	Regular	ACTIVO
3297	CCM	74	22	PIZARRA ELECTRONICA	742262040014	20/10/2011	Bueno	ACTIVO
3298	CCM	74	22	PIZARRA ELECTRONICA	742262040016	17/11/2011	Regular	ACTIVO
3299	CCM	74	22	PIZARRA ELECTRONICA	742262040020	25/10/2013	Bueno	ACTIVO
3300	CCM	74	22	SURTIDOR DE AGUA ELECTRICO - DISPENSADOR ELECTRICO	742299890256	22/07/2014	Bueno	ACTIVO
3301	CCM	74	22	CAMARA FOTOGRAFICA	742208530005	14/06/2012	Regular	ACTIVO
3302	CCM	74	22	CAMARA FOTOGRAFICA DIGITAL	742208970023	5/05/2010	Regular	ACTIVO
3303	CCM	74	22	CAMARA FOTOGRAFICA DIGITAL	742208970120	20/10/2015	Bueno	ACTIVO
3304	CCM	74	22	CAMARA FOTOGRAFICA DIGITAL	742208970139	25/09/2018	Regular	ACTIVO
3305	CCM	74	22	EQUIPO MULTIFUNCIONAL COPIADORA IMPRESORA SCANNER Y/O FAX	742223580072	26/05/2016	Bueno	ACTIVO
3306	CCM	74	22	SURTIDOR DE AGUA ELECTRICO - DISPENSADOR ELECTRICO	742299890123	17/03/2011	Regular	ACTIVO
3307	CCM	74	22	MAQUINA ANILLADORA PERFORADORA	742232610081	2/11/2011	Regular	ACTIVO
3308	CCM	74	22	GUILLOTINA	742229930048	14/03/2000	Regular	ACTIVO
3309	CCM	74	22	MAQUINA ANILLADORA PERFORADORA	742232610080	26/08/2011	Regular	ACTIVO
3310	CCM	74	64	ESCRITORIO DE METAL Y MELAMINA	746438810276	7/02/2020	Bueno	ACTIVO
3311	CCM	74	64	ESCRITORIO DE METAL Y MELAMINA	746438810277	7/02/2020	Bueno	ACTIVO
3312	CCM	74	64	ESCRITORIO DE METAL Y MELAMINA	746438810278	7/02/2020	Bueno	ACTIVO
3313	CCM	74	64	ESCRITORIO DE METAL Y MELAMINA	746438810279	7/02/2020	Bueno	ACTIVO
3314	CCM	74	64	ESCRITORIO DE METAL Y MELAMINA	746438810280	7/02/2020	Bueno	ACTIVO
3315	CCM	74	64	ESCRITORIO DE METAL Y MELAMINA	746438810281	7/02/2020	Bueno	ACTIVO
3316	CCM	74	64	ESCRITORIO DE METAL Y MELAMINA	746438810282	7/02/2020	Bueno	ACTIVO
3317	CCM	74	64	ESCRITORIO DE METAL Y MELAMINA	746438810283	7/02/2020	Bueno	ACTIVO
3318	CCM	74	64	ESCRITORIO DE METAL Y MELAMINA	746438810284	7/02/2020	Bueno	ACTIVO
3319	CCM	74	64	ESCRITORIO DE METAL Y MELAMINA	746438810287	7/02/2020	Bueno	ACTIVO
3320	CCM	74	64	ESCRITORIO DE METAL Y MELAMINA	746438810288	7/02/2020	Bueno	ACTIVO
3321	CCM	74	64	ESCRITORIO DE METAL Y MELAMINA	746438810300	7/02/2020	Bueno	ACTIVO
3322	CCM	74	64	ESCRITORIO DE METAL Y MELAMINA	746438810301	7/02/2020	Bueno	ACTIVO
3323	CCM	74	64	MODULO DE MELAMINA	746460980457	18/11/2019	Bueno	ACTIVO
3324	CCM	74	64	SILLA GIRATORIA DE METAL	746483901850	16/12/2014	Bueno	ACTIVO
3325	CCM	74	64	SILLA GIRATORIA DE METAL	746483902812	31/05/2018	Bueno	ACTIVO
3326	CCM	74	64	SILLA GIRATORIA DE METAL	746483902890	24/09/2019	Bueno	ACTIVO
3327	CCM	74	64	ARMARIO DE MELAMINA	746406260338	26/09/2019	Bueno	ACTIVO
3328	CCM	74	64	ESCRITORIO DE METAL Y MELAMINA	746438810286	7/02/2020	Bueno	ACTIVO
3329	CCM	74	64	ESTANTE ARCHIVADOR DE MELAMINA	746440330035	24/06/2015	Bueno	ACTIVO
3330	CCM	74	64	ESTANTE DE MELAMINA	746441520532	18/07/2013	Bueno	ACTIVO
3331	CCM	74	64	SILLA GIRATORIA DE METAL	746483902876	24/09/2019	Bueno	ACTIVO
3332	CCM	74	64	SILLON GIRATORIO (OTROS)	746488310017	30/06/2014	Regular	ACTIVO
3333	CCM	74	64	ARMARIO DE MELAMINA	746406260343	26/09/2019	Bueno	ACTIVO
3334	CCM	74	64	ESCRITORIO DE METAL Y MELAMINA	746438810210	18/11/2019	Bueno	ACTIVO
3335	CCM	74	64	ESCRITORIO DE METAL Y MELAMINA	746438810212	18/11/2019	Bueno	ACTIVO
3336	CCM	74	64	ESCRITORIO DE METAL Y MELAMINA	746438810235	18/11/2019	Bueno	ACTIVO
3337	CCM	74	64	SILLA FIJA DE METAL	746481873021	24/09/2019	Bueno	ACTIVO
3338	CCM	74	64	SILLA FIJA DE METAL	746481873100	24/09/2019	Bueno	ACTIVO
3339	CCM	74	64	ARMARIO DE MADERA	746405920401	31/05/2001	Regular	ACTIVO
3340	CCM	74	64	ARMARIO DE MELAMINA	746406260340	26/09/2019	Bueno	ACTIVO
3341	CCM	74	64	ARMARIO DE MELAMINA	746406260342	26/09/2019	Bueno	ACTIVO
3342	CCM	74	64	ARMARIO DE MELAMINA	746406260346	26/09/2019	Bueno	ACTIVO
3343	CCM	74	64	CREDENZA DE MELAMINA	746432710004	15/03/2004	Regular	ACTIVO

Nº	Nombre del Local	Grupo [1]	Clase [2]	Denominación (Del SINABIP)	Código Patrimonial (Númerico)	Fechas de Adquisición	Estado [3]	Condición [4]
3344	CCM	74	64	ESCRITORIO DE METAL Y MELAMINA	746438810209	18/11/2019	Bueno	ACTIVO
3345	CCM	74	64	ESCRITORIO DE METAL Y MELAMINA	746438810211	18/11/2019	Bueno	ACTIVO
3346	CCM	74	64	ESCRITORIO DE METAL Y MELAMINA	746438810213	18/11/2019	Bueno	ACTIVO
3347	CCM	74	64	ESCRITORIO DE METAL Y MELAMINA	746438810214	18/11/2019	Bueno	ACTIVO
3348	CCM	74	64	ESCRITORIO DE METAL Y MELAMINA	746438810215	18/11/2019	Bueno	ACTIVO
3349	CCM	74	64	ESCRITORIO DE METAL Y MELAMINA	746438810216	18/11/2019	Bueno	ACTIVO
3350	CCM	74	64	ESCRITORIO DE METAL Y MELAMINA	746438810217	18/11/2019	Bueno	ACTIVO
3351	CCM	74	64	ESCRITORIO DE METAL Y MELAMINA	746438810218	18/11/2019	Bueno	ACTIVO
3352	CCM	74	64	ESCRITORIO DE METAL Y MELAMINA	746438810219	18/11/2019	Bueno	ACTIVO
3353	CCM	74	64	ESCRITORIO DE METAL Y MELAMINA	746438810220	18/11/2019	Bueno	ACTIVO
3354	CCM	74	64	ESCRITORIO DE METAL Y MELAMINA	746438810221	18/11/2019	Bueno	ACTIVO
3355	CCM	74	64	ESCRITORIO DE METAL Y MELAMINA	746438810222	18/11/2019	Bueno	ACTIVO
3356	CCM	74	64	ESCRITORIO DE METAL Y MELAMINA	746438810223	18/11/2019	Bueno	ACTIVO
3357	CCM	74	64	ESCRITORIO DE METAL Y MELAMINA	746438810224	18/11/2019	Bueno	ACTIVO
3358	CCM	74	64	ESCRITORIO DE METAL Y MELAMINA	746438810225	18/11/2019	Bueno	ACTIVO
3359	CCM	74	64	ESCRITORIO DE METAL Y MELAMINA	746438810226	18/11/2019	Bueno	ACTIVO
3360	CCM	74	64	ESCRITORIO DE METAL Y MELAMINA	746438810227	18/11/2019	Bueno	ACTIVO
3361	CCM	74	64	ESCRITORIO DE METAL Y MELAMINA	746438810228	18/11/2019	Bueno	ACTIVO
3362	CCM	74	64	ESCRITORIO DE METAL Y MELAMINA	746438810229	18/11/2019	Bueno	ACTIVO
3363	CCM	74	64	ESCRITORIO DE METAL Y MELAMINA	746438810230	18/11/2019	Bueno	ACTIVO
3364	CCM	74	64	ESCRITORIO DE METAL Y MELAMINA	746438810231	18/11/2019	Bueno	ACTIVO
3365	CCM	74	64	ESCRITORIO DE METAL Y MELAMINA	746438810232	18/11/2019	Bueno	ACTIVO
3366	CCM	74	64	ESCRITORIO DE METAL Y MELAMINA	746438810233	18/11/2019	Bueno	ACTIVO
3367	CCM	74	64	ESCRITORIO DE METAL Y MELAMINA	746438810234	18/11/2019	Bueno	ACTIVO
3368	CCM	74	64	ESCRITORIO DE METAL Y MELAMINA	746438810236	18/11/2019	Bueno	ACTIVO
3369	CCM	74	64	ESCRITORIO DE METAL Y MELAMINA	746438810237	18/11/2019	Bueno	ACTIVO
3370	CCM	74	64	SILLA FIJA DE METAL	746481873019	24/09/2019	Bueno	ACTIVO
3371	CCM	74	64	SILLA GIRATORIA DE METAL	746483902054	24/06/2015	Bueno	ACTIVO
3372	CCM	74	64	SILLA GIRATORIA DE METAL	746483902877	24/09/2019	Bueno	ACTIVO
3373	CCM	74	64	SILLA GIRATORIA DE METAL	746483902879	24/09/2019	Bueno	ACTIVO
3374	CCM	74	64	SILLA GIRATORIA DE METAL	746483902881	24/09/2019	Bueno	ACTIVO
3375	CCM	74	64	SILLA GIRATORIA DE METAL	746483902884	24/09/2019	Bueno	ACTIVO
3376	CCM	74	64	SILLA GIRATORIA DE METAL	746483902885	24/09/2019	Bueno	ACTIVO
3377	CCM	74	64	SILLA GIRATORIA DE METAL	746483902889	24/09/2019	Bueno	ACTIVO
3378	CCM	74	64	ESCRITORIO DE METAL Y MELAMINA	746438810194	18/11/2019	Bueno	ACTIVO
3379	CCM	74	64	ESCRITORIO DE METAL Y MELAMINA	746438810197	18/11/2019	Bueno	ACTIVO
3380	CCM	74	64	ESCRITORIO DE METAL Y MELAMINA	746438810199	18/11/2019	Bueno	ACTIVO
3381	CCM	74	64	ESCRITORIO DE METAL Y MELAMINA	746438810200	18/11/2019	Bueno	ACTIVO
3382	CCM	74	64	ESCRITORIO DE METAL Y MELAMINA	746438810202	18/11/2019	Bueno	ACTIVO
3383	CCM	74	64	ESCRITORIO DE METAL Y MELAMINA	746438810203	18/11/2019	Bueno	ACTIVO
3384	CCM	74	64	ESCRITORIO DE METAL Y MELAMINA	746438810205	18/11/2019	Bueno	ACTIVO
3385	CCM	74	64	ESCRITORIO DE METAL Y MELAMINA	746438810206	18/11/2019	Bueno	ACTIVO
3386	CCM	74	64	ESCRITORIO DE METAL Y MELAMINA	746438810207	18/11/2019	Bueno	ACTIVO
3387	CCM	74	64	ESCRITORIO DE METAL Y MELAMINA	746438810208	18/11/2019	Bueno	ACTIVO
3388	CCM	74	64	ESCRITORIO DE METAL Y MELAMINA	746438810238	18/11/2019	Bueno	ACTIVO
3389	CCM	74	64	ESCRITORIO DE METAL Y MELAMINA	746438810285	7/02/2020	Bueno	ACTIVO
3390	CCM	74	64	GABINETE DE MELAMINA	746444821294	20/09/2019	Bueno	ACTIVO
3391	CCM	74	64	GABINETE DE MELAMINA	746444821296	20/09/2019	Bueno	ACTIVO
3392	CCM	74	64	SILLA GIRATORIA DE METAL	746483902590	11/03/2016	Bueno	ACTIVO
3393	CCM	74	64	SILLA GIRATORIA DE METAL	746483902763	10/03/2017	Bueno	ACTIVO
3394	CCM	74	64	SILLA GIRATORIA DE METAL	746483902871	24/09/2019	Bueno	ACTIVO
3395	CCM	74	64	SILLA GIRATORIA DE METAL	746483902887	24/09/2019	Bueno	ACTIVO
3396	CCM	74	64	SILLA GIRATORIA DE METAL	746483902893	24/09/2019	Bueno	ACTIVO
3397	CCM	74	64	SILLA GIRATORIA DE METAL	746483902895	24/09/2019	Bueno	ACTIVO
3398	CCM	74	64	ARMARIO DE MELAMINA	746406260336	26/09/2019	Bueno	ACTIVO
3399	CCM	74	64	ARMARIO DE MELAMINA	746406260337	26/09/2019	Bueno	ACTIVO
3400	CCM	74	64	CREDENZA DE MELAMINA	746432710114	29/10/2012	Bueno	ACTIVO
3401	CCM	74	64	CREDENZA DE MELAMINA	746432710118	29/10/2012	Bueno	ACTIVO
3402	CCM	74	64	ESCRITORIO DE MELAMINA	746437451340	1/06/2011	Regular	ACTIVO
3403	CCM	74	64	ESCRITORIO DE MELAMINA	746437451341	1/06/2011	Regular	ACTIVO
3404	CCM	74	64	ESCRITORIO DE MELAMINA	746437452324	3/03/2017	Bueno	ACTIVO
3405	CCM	74	64	ESCRITORIO DE MELAMINA	746437452329	3/03/2017	Bueno	ACTIVO
3406	CCM	74	64	ESCRITORIO DE METAL Y MELAMINA	746438810156	1/07/2019	Bueno	ACTIVO
3407	CCM	74	64	ESCRITORIO DE METAL Y MELAMINA	746438810158	1/07/2019	Bueno	ACTIVO
3408	CCM	74	64	ESCRITORIO DE METAL Y MELAMINA	746438810162	1/07/2019	Bueno	ACTIVO
3409	CCM	74	64	ESCRITORIO DE METAL Y MELAMINA	746438810164	1/07/2019	Bueno	ACTIVO
3410	CCM	74	64	GABINETE DE MELAMINA	746444820220	12/03/2013	Bueno	ACTIVO
3411	CCM	74	64	GABINETE DE MELAMINA	746444820221	12/03/2013	Bueno	ACTIVO
3412	CCM	74	64	GABINETE DE MELAMINA	746444820364	27/12/2013	Bueno	ACTIVO
3413	CCM	74	64	GABINETE DE MELAMINA	746444820687	13/06/2014	Bueno	ACTIVO
3414	CCM	74	64	GABINETE DE MELAMINA	746444820700	13/06/2014	Bueno	ACTIVO
3415	CCM	74	64	GABINETE DE MELAMINA	746444820907	30/12/2014	Bueno	ACTIVO
3416	CCM	74	64	SILLA GIRATORIA DE METAL	746483902842	2/09/2019	Bueno	ACTIVO
3417	CCM	74	64	SILLA GIRATORIA DE METAL	746483902844	2/09/2019	Bueno	ACTIVO
3418	CCM	74	64	SILLA GIRATORIA DE METAL	746483902845	2/09/2019	Bueno	ACTIVO
3419	CCM	74	64	SILLA GIRATORIA DE METAL	746483902848	2/09/2019	Bueno	ACTIVO
3420	CCM	74	64	SILLON GIRATORIO DE METAL	746489333511	23/08/2013	Bueno	ACTIVO
3421	CCM	74	64	SILLON GIRATORIO DE METAL	746489333684	2/09/2019	Bueno	ACTIVO
3422	CCM	74	64	ESCRITORIO DE METAL Y MELAMINA	746438810160	1/07/2019	Bueno	ACTIVO
3423	CCM	74	64	ESCRITORIO DE METAL Y MELAMINA	746438810189	26/09/2019	Bueno	ACTIVO
3424	CCM	74	64	SILLA GIRATORIA DE METAL	746483902750	10/03/2017	Bueno	ACTIVO
3425	CCM	74	64	SILLA GIRATORIA DE METAL	746483902751	10/03/2017	Bueno	ACTIVO
3426	CCM	74	64	ARCHIVADOR DE MELAMINA	746403550180	24/06/2015	Bueno	ACTIVO
3427	CCM	74	64	ARCHIVADOR DE MELAMINA	746403550181	24/06/2015	Bueno	ACTIVO
3428	CCM	74	64	ARCHIVADOR DE MELAMINA	746403550184	24/06/2015	Bueno	ACTIVO
3429	CCM	74	64	ESCRITORIO DE MELAMINA	746437451857	24/06/2015	Bueno	ACTIVO
3430	CCM	74	64	SILLA FIJA DE METAL	746481871075	1/07/2011	Regular	ACTIVO
3431	CCM	74	64	SILLA FIJA DE METAL	746481872035	11/09/2013	Bueno	ACTIVO
3432	CCM	74	64	SILLA FIJA DE METAL	746481872042	11/09/2013	Bueno	ACTIVO
3433	CCM	74	64	SILLA FIJA DE METAL	746481872397	3/06/2015	Bueno	ACTIVO
3434	CCM	74	64	MESA PLEGABLE DE MELAMINA	746453050077	3/03/2017	Bueno	ACTIVO

Nº	Nombre del Local	Grupo [1]	Clase [2]	Denominación (Del SINABIP)	Código Patrimonial (Númerico)	Fechas de Adquisición	Estado [3]	Condición [4]
3435	CCM	74	64	SILLA FIJA DE METAL	746481872619	10/03/2017	Bueno	ACTIVO
3436	CCM	74	64	SILLA FIJA DE METAL	746481872626	10/03/2017	Bueno	ACTIVO
3437	CCM	74	64	SILLA FIJA DE METAL	746481872635	10/03/2017	Bueno	ACTIVO
3438	CCM	74	64	SILLA FIJA DE METAL	746481872637	10/03/2017	Bueno	ACTIVO
3439	CCM	74	64	SILLA FIJA DE METAL	746481872657	10/03/2017	Bueno	ACTIVO
3440	CCM	74	64	SILLA FIJA DE METAL	746481872663	10/03/2017	Bueno	ACTIVO
3441	CCM	74	64	SILLA FIJA DE METAL	746481872741	10/03/2017	Bueno	ACTIVO
3442	CCM	74	64	SILLA FIJA DE METAL	746481872747	10/03/2017	Bueno	ACTIVO
3443	CCM	74	64	MESA DE MELAMINA	746450560542	3/03/2017	Bueno	ACTIVO
3444	CCM	74	64	MESA DE MELAMINA	746450560545	3/03/2017	Bueno	ACTIVO
3445	CCM	74	64	MESA DE MELAMINA	746450560548	3/03/2017	Bueno	ACTIVO
3446	CCM	74	64	MESA DE MELAMINA	746450560554	3/03/2017	Bueno	ACTIVO
3447	CCM	74	64	SILLA FIJA DE METAL	746481872617	10/03/2017	Bueno	ACTIVO
3448	CCM	74	64	SILLA FIJA DE METAL	746481872622	10/03/2017	Bueno	ACTIVO
3449	CCM	74	64	SILLA FIJA DE METAL	746481872623	10/03/2017	Bueno	ACTIVO
3450	CCM	74	64	SILLA FIJA DE METAL	746481872643	10/03/2017	Bueno	ACTIVO
3451	CCM	74	64	SILLA FIJA DE METAL	746481872678	10/03/2017	Bueno	ACTIVO
3452	CCM	74	64	SILLA FIJA DE METAL	746481872711	10/03/2017	Bueno	ACTIVO
3453	CCM	74	64	SILLA FIJA DE METAL	746481872714	10/03/2017	Bueno	ACTIVO
3454	CCM	74	64	SILLA FIJA DE METAL	746481872753	10/03/2017	Bueno	ACTIVO
3455	CCM	74	64	SILLA FIJA DE METAL	746481872756	10/03/2017	Bueno	ACTIVO
3456	CCM	74	64	MESA DE MELAMINA	746450560538	3/03/2017	Bueno	ACTIVO
3457	CCM	74	64	MESA DE MELAMINA	746450560539	3/03/2017	Bueno	ACTIVO
3458	CCM	74	64	MESA DE MELAMINA	746450560540	3/03/2017	Bueno	ACTIVO
3459	CCM	74	64	MESA DE MELAMINA	746450560541	3/03/2017	Bueno	ACTIVO
3460	CCM	74	64	MESA DE MELAMINA	746450560543	3/03/2017	Bueno	ACTIVO
3461	CCM	74	64	MESA DE MELAMINA	746450560544	3/03/2017	Bueno	ACTIVO
3462	CCM	74	64	MESA DE MELAMINA	746450560546	3/03/2017	Bueno	ACTIVO
3463	CCM	74	64	MESA DE MELAMINA	746450560547	3/03/2017	Bueno	ACTIVO
3464	CCM	74	64	MESA DE MELAMINA	746450560549	3/03/2017	Bueno	ACTIVO
3465	CCM	74	64	MESA DE MELAMINA	746450560550	3/03/2017	Bueno	ACTIVO
3466	CCM	74	64	MESA DE MELAMINA	746450560551	3/03/2017	Bueno	ACTIVO
3467	CCM	74	64	MESA DE MELAMINA	746450560552	3/03/2017	Bueno	ACTIVO
3468	CCM	74	64	MESA DE MELAMINA	746450560553	3/03/2017	Bueno	ACTIVO
3469	CCM	74	64	MESA PLEGABLE DE MELAMINA	746453050001	3/03/2017	Bueno	ACTIVO
3470	CCM	74	64	MESA PLEGABLE DE MELAMINA	746453050006	3/03/2017	Bueno	ACTIVO
3471	CCM	74	64	MESA PLEGABLE DE MELAMINA	746453050008	3/03/2017	Bueno	ACTIVO
3472	CCM	74	64	MESA PLEGABLE DE MELAMINA	746453050009	3/03/2017	Bueno	ACTIVO
3473	CCM	74	64	MESA PLEGABLE DE MELAMINA	746453050012	3/03/2017	Bueno	ACTIVO
3474	CCM	74	64	MESA PLEGABLE DE MELAMINA	746453050014	3/03/2017	Bueno	ACTIVO
3475	CCM	74	64	MESA PLEGABLE DE MELAMINA	746453050015	3/03/2017	Bueno	ACTIVO
3476	CCM	74	64	MESA PLEGABLE DE MELAMINA	746453050026	3/03/2017	Bueno	ACTIVO
3477	CCM	74	64	MESA PLEGABLE DE MELAMINA	746453050030	3/03/2017	Bueno	ACTIVO
3478	CCM	74	64	MESA PLEGABLE DE MELAMINA	746453050038	3/03/2017	Bueno	ACTIVO
3479	CCM	74	64	MESA PLEGABLE DE MELAMINA	746453050043	3/03/2017	Bueno	ACTIVO
3480	CCM	74	64	MESA PLEGABLE DE MELAMINA	746453050044	3/03/2017	Bueno	ACTIVO
3481	CCM	74	64	MESA PLEGABLE DE MELAMINA	746453050045	3/03/2017	Bueno	ACTIVO
3482	CCM	74	64	MESA PLEGABLE DE MELAMINA	746453050056	3/03/2017	Bueno	ACTIVO
3483	CCM	74	64	MESA PLEGABLE DE MELAMINA	746453050060	3/03/2017	Bueno	ACTIVO
3484	CCM	74	64	MESA PLEGABLE DE MELAMINA	746453050068	3/03/2017	Bueno	ACTIVO
3485	CCM	74	64	MESA PLEGABLE DE MELAMINA	746453050079	3/03/2017	Bueno	ACTIVO
3486	CCM	74	64	SILLA FIJA DE METAL	746481872621	10/03/2017	Bueno	ACTIVO
3487	CCM	74	64	SILLA FIJA DE METAL	746481872624	10/03/2017	Bueno	ACTIVO
3488	CCM	74	64	SILLA FIJA DE METAL	746481872630	10/03/2017	Bueno	ACTIVO
3489	CCM	74	64	SILLA FIJA DE METAL	746481872632	10/03/2017	Bueno	ACTIVO
3490	CCM	74	64	SILLA FIJA DE METAL	746481872645	10/03/2017	Bueno	ACTIVO
3491	CCM	74	64	SILLA FIJA DE METAL	746481872656	10/03/2017	Bueno	ACTIVO
3492	CCM	74	64	SILLA FIJA DE METAL	746481872659	10/03/2017	Bueno	ACTIVO
3493	CCM	74	64	SILLA FIJA DE METAL	746481872660	10/03/2017	Bueno	ACTIVO
3494	CCM	74	64	SILLA FIJA DE METAL	746481872664	10/03/2017	Bueno	ACTIVO
3495	CCM	74	64	SILLA FIJA DE METAL	746481872665	10/03/2017	Bueno	ACTIVO
3496	CCM	74	64	SILLA FIJA DE METAL	746481872670	10/03/2017	Bueno	ACTIVO
3497	CCM	74	64	SILLA FIJA DE METAL	746481872676	10/03/2017	Bueno	ACTIVO
3498	CCM	74	64	SILLA FIJA DE METAL	746481872688	10/03/2017	Bueno	ACTIVO
3499	CCM	74	64	SILLA FIJA DE METAL	746481872693	10/03/2017	Bueno	ACTIVO
3500	CCM	74	64	SILLA FIJA DE METAL	746481872696	10/03/2017	Bueno	ACTIVO
3501	CCM	74	64	SILLA FIJA DE METAL	746481872700	10/03/2017	Bueno	ACTIVO
3502	CCM	74	64	SILLA FIJA DE METAL	746481872724	10/03/2017	Bueno	ACTIVO
3503	CCM	74	64	SILLA FIJA DE METAL	746481872733	10/03/2017	Bueno	ACTIVO
3504	CCM	74	64	SILLA FIJA DE METAL	746481872736	10/03/2017	Bueno	ACTIVO
3505	CCM	74	64	SILLA FIJA DE METAL	746481872737	10/03/2017	Bueno	ACTIVO
3506	CCM	74	64	SILLA FIJA DE METAL	746481872739	10/03/2017	Bueno	ACTIVO
3507	CCM	74	64	SILLA FIJA DE METAL	746481872751	10/03/2017	Bueno	ACTIVO
3508	CCM	74	64	SILLA FIJA DE METAL	746481872754	10/03/2017	Bueno	ACTIVO
3509	CCM	74	64	SILLA FIJA DE METAL	746481872764	10/03/2017	Bueno	ACTIVO
3510	CCM	74	64	SILLA FIJA DE METAL	746481872790	10/03/2017	Bueno	ACTIVO
3511	CCM	74	64	SILLA FIJA DE METAL	746481872794	10/03/2017	Bueno	ACTIVO
3512	CCM	74	64	SILLA FIJA DE METAL	746481872796	10/03/2017	Bueno	ACTIVO
3513	CCM	74	64	SILLA FIJA DE METAL	746481872798	10/03/2017	Bueno	ACTIVO
3514	CCM	74	64	SILLA FIJA DE METAL	746481872811	10/03/2017	Bueno	ACTIVO
3515	CCM	74	64	SILLA FIJA DE METAL	746481872815	10/03/2017	Bueno	ACTIVO
3516	CCM	74	64	SILLA FIJA DE METAL	746481872825	10/03/2017	Bueno	ACTIVO
3517	CCM	74	64	SILLA FIJA DE METAL	746481872832	10/03/2017	Bueno	ACTIVO
3518	CCM	74	64	SILLA FIJA DE METAL	746481872838	10/03/2017	Bueno	ACTIVO
3519	CCM	74	64	SILLA FIJA DE METAL	746481872844	10/03/2017	Bueno	ACTIVO
3520	CCM	74	64	SILLA FIJA DE METAL	746481872845	10/03/2017	Bueno	ACTIVO
3521	CCM	74	64	GABINETE DE MELAMINA	746444821287	29/12/2017	Bueno	ACTIVO
3522	CCM	74	64	SILLA FIJA DE METAL	746481872648	10/03/2017	Bueno	ACTIVO
3523	CCM	74	64	SILLA FIJA DE METAL	746481872661	10/03/2017	Bueno	ACTIVO
3524	CCM	74	64	SILLA FIJA DE METAL	746481872707	10/03/2017	Bueno	ACTIVO
3525	CCM	74	64	SILLA FIJA DE METAL	746481872775	10/03/2017	Bueno	ACTIVO

Nº	Nombre del Local	Grupo [1]	Clase [2]	Denominación (Del SINABIP)	Código Patrimonial (Númerico)	Fechas de Adquisición	Estado [3]	Condición [4]
3526	CCM	74	64	SILLA FIJA DE METAL	746481872787	10/03/2017	Bueno	ACTIVO
3527	CCM	74	64	SILLA FIJA DE METAL	746481872795	10/03/2017	Bueno	ACTIVO
3528	CCM	74	64	SILLA FIJA DE METAL	746481872816	10/03/2017	Bueno	ACTIVO
3529	CCM	74	64	SILLA FIJA DE METAL	746481872829	10/03/2017	Bueno	ACTIVO
3530	CCM	74	64	GABINETE DE METAL	746444910141	29/12/2017	Bueno	ACTIVO
3531	CCM	74	64	GABINETE DE METAL	746444910142	29/12/2017	Bueno	ACTIVO
3532	CCM	74	64	CREDENZA DE MELAMINA	746432710519	3/03/2017	Bueno	ACTIVO
3533	CCM	74	64	CREDENZA DE MELAMINA	746432710524	3/03/2017	Bueno	ACTIVO
3534	CCM	74	64	ESCRITORIO DE MELAMINA	746437451449	26/12/2014	Bueno	ACTIVO
3535	CCM	74	64	ESCRITORIO DE METAL Y MELAMINA	746438810290	7/02/2020	Bueno	ACTIVO
3536	CCM	74	64	ESCRITORIO DE METAL Y MELAMINA	746438810291	7/02/2020	Bueno	ACTIVO
3537	CCM	74	64	PERCHERO DE MADERA (MAYOR A 1/4 UIT)	746471020051	2/01/2006	Regular	ACTIVO
3538	CCM	74	64	SILLA GIRATORIA DE METAL	746483902753	10/03/2017	Bueno	ACTIVO
3539	CCM	74	64	SILLA GIRATORIA DE METAL	746483902807	31/05/2018	Bueno	ACTIVO
3540	CCM	74	64	SILLON GIRATORIO (OTROS)	746488310029	17/09/2015	Bueno	ACTIVO
3541	CCM	74	64	ESCRITORIO DE MELAMINA	746437451402	13/06/2014	Bueno	ACTIVO
3542	CCM	74	64	GABINETE DE METAL	746444910143	29/12/2017	Bueno	ACTIVO
3543	CCM	74	64	SILLA FIJA DE METAL	746481871085	1/07/2011	Regular	ACTIVO
3544	CCM	74	64	CREDENZA DE MELAMINA	746432710523	3/03/2017	Bueno	ACTIVO
3545	CCM	74	64	MESA DE METAL	746450680072	17/09/2001	Regular	ACTIVO
3546	CCM	74	64	SILLA FIJA DE METAL	746481872734	10/03/2017	Bueno	ACTIVO
3547	CCM	74	64	MESA DE MELAMINA	746450560027	15/03/2004	Malo	ACTIVO
3548	CCM	74	64	MESA PLEGABLE DE MELAMINA	746453050078	3/03/2017	Bueno	ACTIVO
3549	CCM	74	64	PERCHERO DE MADERA (MAYOR A 1/4 UIT)	746471020056	2/01/2006	Regular	ACTIVO
3550	CCM	74	64	SILLA FIJA DE METAL	746481872723	10/03/2017	Bueno	ACTIVO
3551	CCM	74	64	SOFA DE MADERA	746490010396	26/05/2016	Bueno	ACTIVO
3552	CCM	74	64	CAJONERA RODABLE DE MELAMINA	746419250006	23/08/1999	Bueno	ACTIVO
3553	CCM	74	64	CAJONERA RODABLE DE MELAMINA	746419250021	11/09/1999	Regular	ACTIVO
3554	CCM	74	64	CAJONERA RODABLE DE MELAMINA	746419250066	11/09/1999	Regular	ACTIVO
3555	CCM	74	64	MESA DE METAL	746450680067	17/09/2001	Regular	ACTIVO
3556	CCM	74	64	MESA DE METAL	746450680071	17/09/2001	Regular	ACTIVO
3557	CCM	74	64	MESA PLEGABLE DE MELAMINA	746453050007	3/03/2017	Bueno	ACTIVO
3558	CCM	74	64	MESA PLEGABLE DE MELAMINA	746453050032	3/03/2017	Bueno	ACTIVO
3559	CCM	74	64	MESA PLEGABLE DE MELAMINA	746453050061	3/03/2017	Bueno	ACTIVO
3560	CCM	74	64	MESA PLEGABLE DE MELAMINA	746453050062	3/03/2017	Bueno	ACTIVO
3561	CCM	74	64	MESA PLEGABLE DE MELAMINA	746453050072	3/03/2017	Bueno	ACTIVO
3562	CCM	74	64	MESA PLEGABLE DE MELAMINA	746453050074	3/03/2017	Bueno	ACTIVO
3563	CCM	74	64	MODULO DE MELAMINA	746460980395	30/12/2014	Bueno	ACTIVO
3564	CCM	74	64	SILLA FIJA DE METAL	746481870850	30/11/2009	Malo	ACTIVO
3565	CCM	74	64	SILLA FIJA DE METAL	746481872669	10/03/2017	Bueno	ACTIVO
3566	CCM	74	64	SILLA FIJA DE METAL	746481872681	10/03/2017	Bueno	ACTIVO
3567	CCM	74	64	SILLA FIJA DE METAL	746481872710	10/03/2017	Bueno	ACTIVO
3568	CCM	74	64	SILLA FIJA DE METAL	746481872740	10/03/2017	Bueno	ACTIVO
3569	CCM	74	64	SILLA FIJA DE METAL	746481872770	10/03/2017	Bueno	ACTIVO
3570	CCM	74	64	SILLA FIJA DE METAL	746481872776	10/03/2017	Bueno	ACTIVO
3571	CCM	74	64	ATRIL DE METAL	746409650001	3/03/2017	Bueno	ACTIVO
3572	CCM	74	64	ESCRITORIO DE MELAMINA	746437452338	3/03/2017	Bueno	ACTIVO
3573	CCM	74	64	ESTANDARTE	746439830043	21/07/2016	Bueno	ACTIVO
3574	CCM	74	64	ESTANDARTE	746439830047	13/02/2018	Bueno	ACTIVO
3575	CCM	74	64	MESA DE MADERA Y METAL	746450500066	26/05/2016	Bueno	ACTIVO
3576	CCM	74	64	MESA DE MADERA Y METAL	746450500067	26/05/2016	Bueno	ACTIVO
3577	CCM	74	64	MESA PLEGABLE DE MELAMINA	746453050003	3/03/2017	Bueno	ACTIVO
3578	CCM	74	64	MESA PLEGABLE DE MELAMINA	746453050004	3/03/2017	Bueno	ACTIVO
3579	CCM	74	64	MESA PLEGABLE DE MELAMINA	746453050017	3/03/2017	Bueno	ACTIVO
3580	CCM	74	64	MESA PLEGABLE DE MELAMINA	746453050018	3/03/2017	Bueno	ACTIVO
3581	CCM	74	64	MESA PLEGABLE DE MELAMINA	746453050019	3/03/2017	Bueno	ACTIVO
3582	CCM	74	64	MESA PLEGABLE DE MELAMINA	746453050023	3/03/2017	Bueno	ACTIVO
3583	CCM	74	64	MESA PLEGABLE DE MELAMINA	746453050024	3/03/2017	Bueno	ACTIVO
3584	CCM	74	64	MESA PLEGABLE DE MELAMINA	746453050027	3/03/2017	Bueno	ACTIVO
3585	CCM	74	64	MESA PLEGABLE DE MELAMINA	746453050034	3/03/2017	Bueno	ACTIVO
3586	CCM	74	64	MESA PLEGABLE DE MELAMINA	746453050035	3/03/2017	Bueno	ACTIVO
3587	CCM	74	64	MESA PLEGABLE DE MELAMINA	746453050036	3/03/2017	Bueno	ACTIVO
3588	CCM	74	64	MESA PLEGABLE DE MELAMINA	746453050048	3/03/2017	Bueno	ACTIVO
3589	CCM	74	64	MESA PLEGABLE DE MELAMINA	746453050050	3/03/2017	Bueno	ACTIVO
3590	CCM	74	64	MESA PLEGABLE DE MELAMINA	746453050051	3/03/2017	Bueno	ACTIVO
3591	CCM	74	64	MESA PLEGABLE DE MELAMINA	746453050057	3/03/2017	Bueno	ACTIVO
3592	CCM	74	64	MESA PLEGABLE DE MELAMINA	746453050064	3/03/2017	Bueno	ACTIVO
3593	CCM	74	64	MESA PLEGABLE DE MELAMINA	746453050083	3/03/2017	Bueno	ACTIVO
3594	CCM	74	64	MESA PLEGABLE DE MELAMINA	746453050085	3/03/2017	Bueno	ACTIVO
3595	CCM	74	64	PANTALLA ECRAN	746466950096	7/05/2019	Bueno	ACTIVO
3596	CCM	74	64	SILLA FIJA DE METAL	746481872618	10/03/2017	Bueno	ACTIVO
3597	CCM	74	64	SILLA FIJA DE METAL	746481872620	10/03/2017	Bueno	ACTIVO
3598	CCM	74	64	SILLA FIJA DE METAL	746481872629	10/03/2017	Bueno	ACTIVO
3599	CCM	74	64	SILLA FIJA DE METAL	746481872631	10/03/2017	Bueno	ACTIVO
3600	CCM	74	64	SILLA FIJA DE METAL	746481872633	10/03/2017	Bueno	ACTIVO
3601	CCM	74	64	SILLA FIJA DE METAL	746481872639	10/03/2017	Bueno	ACTIVO
3602	CCM	74	64	SILLA FIJA DE METAL	746481872640	10/03/2017	Bueno	ACTIVO
3603	CCM	74	64	SILLA FIJA DE METAL	746481872646	10/03/2017	Bueno	ACTIVO
3604	CCM	74	64	SILLA FIJA DE METAL	746481872647	10/03/2017	Bueno	ACTIVO
3605	CCM	74	64	SILLA FIJA DE METAL	746481872666	10/03/2017	Bueno	ACTIVO
3606	CCM	74	64	SILLA FIJA DE METAL	746481872692	10/03/2017	Bueno	ACTIVO
3607	CCM	74	64	SILLA FIJA DE METAL	746481872694	10/03/2017	Bueno	ACTIVO
3608	CCM	74	64	SILLA FIJA DE METAL	746481872702	10/03/2017	Bueno	ACTIVO
3609	CCM	74	64	SILLA FIJA DE METAL	746481872709	10/03/2017	Bueno	ACTIVO
3610	CCM	74	64	SILLA FIJA DE METAL	746481872718	10/03/2017	Bueno	ACTIVO
3611	CCM	74	64	SILLA FIJA DE METAL	746481872721	10/03/2017	Bueno	ACTIVO
3612	CCM	74	64	SILLA FIJA DE METAL	746481872727	10/03/2017	Bueno	ACTIVO
3613	CCM	74	64	SILLA FIJA DE METAL	746481872732	10/03/2017	Bueno	ACTIVO
3614	CCM	74	64	SILLA FIJA DE METAL	746481872735	10/03/2017	Bueno	ACTIVO
3615	CCM	74	64	SILLA FIJA DE METAL	746481872738	10/03/2017	Bueno	ACTIVO
3616	CCM	74	64	SILLA FIJA DE METAL	746481872744	10/03/2017	Bueno	ACTIVO

Nº	Nombre del Local	Grupo [1]	Clase [2]	Denominación (Del SINABIP)	Código Patrimonial (Númerico)	Fechas de Adquisición	Estado [3]	Condición [4]
3617	CCM	74	64	SILLA FIJA DE METAL	746481872774	10/03/2017	Bueno	ACTIVO
3618	CCM	74	64	SILLA FIJA DE METAL	746481872778	10/03/2017	Bueno	ACTIVO
3619	CCM	74	64	SILLA FIJA DE METAL	746481872782	10/03/2017	Bueno	ACTIVO
3620	CCM	74	64	SILLA FIJA DE METAL	746481872788	10/03/2017	Bueno	ACTIVO
3621	CCM	74	64	SOPORTE EXPOSITOR DE CARTELES - BANNER STANDS	746490850220	27/08/2018	Bueno	ACTIVO
3622	CCM	74	64	CREDENZA DE MELAMINA	746432710525	3/03/2017	Bueno	ACTIVO
3623	CCM	74	64	MESA PLEGABLE DE MELAMINA	746453050010	3/03/2017	Bueno	ACTIVO
3624	CCM	74	64	MESA PLEGABLE DE MELAMINA	746453050011	3/03/2017	Bueno	ACTIVO
3625	CCM	74	64	MESA PLEGABLE DE MELAMINA	746453050025	3/03/2017	Bueno	ACTIVO
3626	CCM	74	64	MESA PLEGABLE DE MELAMINA	746453050029	3/03/2017	Bueno	ACTIVO
3627	CCM	74	64	MESA PLEGABLE DE MELAMINA	746453050031	3/03/2017	Bueno	ACTIVO
3628	CCM	74	64	MESA PLEGABLE DE MELAMINA	746453050033	3/03/2017	Bueno	ACTIVO
3629	CCM	74	64	MESA PLEGABLE DE MELAMINA	746453050039	3/03/2017	Regular	ACTIVO
3630	CCM	74	64	MESA PLEGABLE DE MELAMINA	746453050041	3/03/2017	Bueno	ACTIVO
3631	CCM	74	64	MESA PLEGABLE DE MELAMINA	746453050049	3/03/2017	Bueno	ACTIVO
3632	CCM	74	64	MODULO DE MADERA	746460170283	24/04/2002	Regular	ACTIVO
3633	CCM	74	64	SILLA FIJA DE METAL	746481872644	10/03/2017	Bueno	ACTIVO
3634	CCM	74	64	SILLA FIJA DE METAL	746481872679	10/03/2017	Bueno	ACTIVO
3635	CCM	74	64	SILLA FIJA DE METAL	746481872686	10/03/2017	Bueno	ACTIVO
3636	CCM	74	64	SILLA FIJA DE METAL	746481872690	10/03/2017	Bueno	ACTIVO
3637	CCM	74	64	SILLA FIJA DE METAL	746481872698	10/03/2017	Bueno	ACTIVO
3638	CCM	74	64	SILLA FIJA DE METAL	746481872699	10/03/2017	Bueno	ACTIVO
3639	CCM	74	64	SILLA PLEGABLE DE METAL	746485260296	11/08/2005	Regular	ACTIVO
3640	CCM	74	64	MESA PLEGABLE DE MELAMINA	746453050069	3/03/2017	Bueno	ACTIVO
3641	CCM	74	64	SILLA FIJA DE METAL	746481872650	10/03/2017	Bueno	ACTIVO
3642	CCM	74	64	ESCALERA (OTRAS)	746433950001	2/10/2015	Bueno	ACTIVO
3643	CCM	74	64	MESA DE MADERA Y METAL	746450500062	26/05/2016	Bueno	ACTIVO
3644	CCM	74	64	MESA DE MELAMINA	746450560518	26/05/2016	Bueno	ACTIVO
3645	CCM	74	64	MESA DE MELAMINA	746450560523	26/05/2016	Bueno	ACTIVO
3646	CCM	74	64	SILLA FIJA DE METAL	746481872039	11/09/2013	Bueno	ACTIVO
3647	CCM	74	64	SILLA FIJA DE METAL	746481872712	10/03/2017	Bueno	ACTIVO
3648	CCM	74	64	SILLA FIJA DE METAL	746481872722	10/03/2017	Bueno	ACTIVO
3649	CCM	74	64	SILLA PLEGABLE DE METAL	746485260325	11/08/2005	Regular	ACTIVO
3650	CCM	74	64	SILLA PLEGABLE DE METAL	746485260566	11/08/2005	Bueno	ACTIVO
3651	CCM	74	64	SOPORTE EXPOSITOR DE CARTELES - BANNER STANDS	746490850027	16/11/2011	Regular	ACTIVO
3652	CCM	74	64	SOPORTE EXPOSITOR DE CARTELES - BANNER STANDS	746490850259	28/05/2020	Bueno	ACTIVO
3653	CCM	74	64	ARMARIO DE MELAMINA	746406260017	31/05/2001	Regular	ACTIVO
3654	CCM	74	64	CASILLERO DE METAL - LOCKER	746428980035	30/03/2011	Bueno	ACTIVO
3655	CCM	74	64	CASILLERO DE METAL - LOCKER	746428980036	30/03/2011	Bueno	ACTIVO
3656	CCM	74	64	CREDENZA DE MELAMINA	746432710383	30/12/2014	Bueno	ACTIVO
3657	CCM	74	64	CREDENZA DE MELAMINA	746432710521	3/03/2017	Bueno	ACTIVO
3658	CCM	74	64	ESCRITORIO DE METAL Y MELAMINA	746438810134	27/12/2013	Bueno	ACTIVO
3659	CCM	74	64	ESTANTE DE MELAMINA	746441520288	28/10/2011	Bueno	ACTIVO
3660	CCM	74	64	GABINETE DE MADERA	746444740040	31/12/1999	Regular	ACTIVO
3661	CCM	74	64	MESA DE MELAMINA	746450560073	15/03/2004	Regular	ACTIVO
3662	CCM	74	64	MESITA DE MADERA PARA MAQUINA DE ESCRIBIR	746454750135	9/01/1992	Regular	ACTIVO
3663	CCM	74	64	MODULO DE MELAMINA	746460980118	15/03/2004	Regular	ACTIVO
3664	CCM	74	64	PERCHERO DE MADERA (MAYOR A 1/4 UIT)	746471020089	13/06/2011	Bueno	ACTIVO
3665	CCM	74	64	SILLA FIJA DE METAL	746481870657	2/01/2006	Regular	ACTIVO
3666	CCM	74	64	SILLA FIJA DE METAL	746481871017	1/07/2011	Regular	ACTIVO
3667	CCM	74	64	SILLA FIJA DE METAL	746481871065	1/07/2011	Bueno	ACTIVO
3668	CCM	74	64	SILLA FIJA DE METAL	746481872430	24/06/2015	Bueno	ACTIVO
3669	CCM	74	64	SILLA FIJA DE METAL	746481872431	24/06/2015	Bueno	ACTIVO
3670	CCM	74	64	SILLA FIJA DE METAL	746481872436	24/06/2015	Bueno	ACTIVO
3671	CCM	74	64	SILLA FIJA DE METAL	746481872439	24/06/2015	Bueno	ACTIVO
3672	CCM	74	64	SILLA GIRATORIA DE METAL	746483902822	31/05/2018	Bueno	ACTIVO
3673	CCM	74	64	SILLON GIRATORIO DE METAL	746489332116	6/12/2011	Regular	ACTIVO
3674	CCM	74	64	SOFA DE MADERA	746490010328	24/06/2015	Bueno	ACTIVO
3675	CCM	74	64	SOFA DE MADERA	746490010385	26/05/2016	Bueno	ACTIVO
3676	CCM	74	64	SOFA DE MADERA	746490010389	26/05/2016	Bueno	ACTIVO
3677	CCM	74	64	ESCRITORIO DE METAL Y MELAMINA	746438810193	26/09/2019	Bueno	ACTIVO
3678	CCM	74	64	ARMARIO DE MELAMINA	746406260341	26/09/2019	Bueno	ACTIVO
3679	CCM	74	64	ESCRITORIO DE METAL Y MELAMINA	746438810195	18/11/2019	Bueno	ACTIVO
3680	CCM	74	64	ESCRITORIO DE METAL Y MELAMINA	746438810196	18/11/2019	Bueno	ACTIVO
3681	CCM	74	64	ESCRITORIO DE METAL Y MELAMINA	746438810198	18/11/2019	Bueno	ACTIVO
3682	CCM	74	64	ESCRITORIO DE METAL Y MELAMINA	746438810201	18/11/2019	Bueno	ACTIVO
3683	CCM	74	64	ESCRITORIO DE METAL Y MELAMINA	746438810204	18/11/2019	Bueno	ACTIVO
3684	CCM	74	64	ESTANTE DE MADERA	746441180049	28/11/1997	Regular	ACTIVO
3685	CCM	74	64	SILLA GIRATORIA DE METAL	746483902882	24/09/2019	Bueno	ACTIVO
3686	CCM	74	64	SILLA GIRATORIA DE METAL	746483902886	24/09/2019	Bueno	ACTIVO
3687	CCM	74	64	SILLA GIRATORIA DE METAL	746483902752	10/03/2017	Bueno	ACTIVO
3688	CCM	74	64	ESCRITORIO DE METAL Y MELAMINA	746438810029	28/10/2011	Bueno	ACTIVO
3689	CCM	74	64	SILLA FIJA DE METAL	746481872720	10/03/2017	Bueno	ACTIVO
3690	CCM	74	64	GABINETE DE METAL	746444910129	13/12/2016	Bueno	ACTIVO
3691	CCM	74	64	MESA DE METAL	746450680052	9/01/1992	Regular	ACTIVO
3692	CCM	74	64	MESA DE METAL	746450680069	17/09/2001	Regular	ACTIVO
3693	CCM	74	64	BANCA DE ASIENTOS MULTIPLES	746411180151	10/03/2017	Bueno	ACTIVO
3694	CCM	74	64	BANCA DE ASIENTOS MULTIPLES	746411180154	10/03/2017	Bueno	ACTIVO
3695	CCM	74	64	BANCA DE ASIENTOS MULTIPLES	746411180158	22/07/2019	Bueno	ACTIVO
3696	CCM	74	64	BANCA DE ASIENTOS MULTIPLES	746411180159	22/07/2019	Bueno	ACTIVO
3697	CCM	74	64	CARPETA DE METAL UNIPERSONAL	746425590010	10/03/2017	Bueno	ACTIVO
3698	CCM	74	64	CARPETA DE METAL UNIPERSONAL	746425590011	10/03/2017	Bueno	ACTIVO
3699	CCM	74	64	CARPETA DE METAL UNIPERSONAL	746425590012	10/03/2017	Bueno	ACTIVO
3700	CCM	74	64	CARPETA DE METAL UNIPERSONAL	746425590013	10/03/2017	Bueno	ACTIVO
3701	CCM	74	64	CARPETA DE METAL UNIPERSONAL	746425590014	10/03/2017	Bueno	ACTIVO
3702	CCM	74	64	CARPETA DE METAL UNIPERSONAL	746425590015	10/03/2017	Bueno	ACTIVO
3703	CCM	74	64	CARPETA DE METAL UNIPERSONAL	746425590016	10/03/2017	Bueno	ACTIVO
3704	CCM	74	64	CARPETA DE METAL UNIPERSONAL	746425590017	10/03/2017	Bueno	ACTIVO
3705	CCM	74	64	CARPETA DE METAL UNIPERSONAL	746425590018	10/03/2017	Bueno	ACTIVO
3706	CCM	74	64	CARPETA DE METAL UNIPERSONAL	746425590019	10/03/2017	Bueno	ACTIVO
3707	CCM	74	64	CARPETA DE METAL UNIPERSONAL	746425590020	10/03/2017	Bueno	ACTIVO

Nº	Nombre del Local	Grupo [1]	Clase [2]	Denominación (Del SINABIP)	Código Patrimonial (Númerico)	Fechas de Adquisición	Estado [3]	Condición [4]
3708	CCM	74	64	CARPETA DE METAL UNIPERSONAL	746425590021	10/03/2017	Bueno	ACTIVO
3709	CCM	74	64	CARPETA DE METAL UNIPERSONAL	746425590022	10/03/2017	Bueno	ACTIVO
3710	CCM	74	64	CARPETA DE METAL UNIPERSONAL	746425590023	10/03/2017	Bueno	ACTIVO
3711	CCM	74	64	CARPETA DE METAL UNIPERSONAL	746425590024	10/03/2017	Bueno	ACTIVO
3712	CCM	74	64	CARPETA DE METAL UNIPERSONAL	746425590025	10/03/2017	Bueno	ACTIVO
3713	CCM	74	64	CARPETA DE METAL UNIPERSONAL	746425590026	10/03/2017	Bueno	ACTIVO
3714	CCM	74	64	CARPETA DE METAL UNIPERSONAL	746425590027	10/03/2017	Bueno	ACTIVO
3715	CCM	74	64	CARPETA DE METAL UNIPERSONAL	746425590028	10/03/2017	Bueno	ACTIVO
3716	CCM	74	64	CARPETA DE METAL UNIPERSONAL	746425590029	10/03/2017	Bueno	ACTIVO
3717	CCM	74	64	CARPETA DE METAL UNIPERSONAL	746425590030	10/03/2017	Bueno	ACTIVO
3718	CCM	74	64	CARPETA DE METAL UNIPERSONAL	746425590031	10/03/2017	Bueno	ACTIVO
3719	CCM	74	64	CARPETA DE METAL UNIPERSONAL	746425590032	10/03/2017	Bueno	ACTIVO
3720	CCM	74	64	CARPETA DE METAL UNIPERSONAL	746425590033	10/03/2017	Bueno	ACTIVO
3721	CCM	74	64	CARPETA DE METAL UNIPERSONAL	746425590034	10/03/2017	Bueno	ACTIVO
3722	CCM	74	64	CARPETA DE METAL UNIPERSONAL	746425590035	10/03/2017	Bueno	ACTIVO
3723	CCM	74	64	CARPETA DE METAL UNIPERSONAL	746425590036	10/03/2017	Bueno	ACTIVO
3724	CCM	74	64	CARPETA DE METAL UNIPERSONAL	746425590037	10/03/2017	Bueno	ACTIVO
3725	CCM	74	64	CARPETA DE METAL UNIPERSONAL	746425590038	10/03/2017	Bueno	ACTIVO
3726	CCM	74	64	CARPETA DE METAL UNIPERSONAL	746425590039	10/03/2017	Bueno	ACTIVO
3727	CCM	74	64	CARPETA DE METAL UNIPERSONAL	746425590040	10/03/2017	Bueno	ACTIVO
3728	CCM	74	64	CARPETA DE METAL UNIPERSONAL	746425590041	10/03/2017	Bueno	ACTIVO
3729	CCM	74	64	CARPETA DE METAL UNIPERSONAL	746425590042	10/03/2017	Bueno	ACTIVO
3730	CCM	74	64	CARPETA DE METAL UNIPERSONAL	746425590043	10/03/2017	Bueno	ACTIVO
3731	CCM	74	64	CARPETA DE METAL UNIPERSONAL	746425590044	10/03/2017	Bueno	ACTIVO
3732	CCM	74	64	CARPETA DE METAL UNIPERSONAL	746425590045	10/03/2017	Bueno	ACTIVO
3733	CCM	74	64	CARPETA DE METAL UNIPERSONAL	746425590046	10/03/2017	Bueno	ACTIVO
3734	CCM	74	64	CARPETA DE METAL UNIPERSONAL	746425590047	10/03/2017	Bueno	ACTIVO
3735	CCM	74	64	CARPETA DE METAL UNIPERSONAL	746425590048	10/03/2017	Bueno	ACTIVO
3736	CCM	74	64	CARPETA DE METAL UNIPERSONAL	746425590049	10/03/2017	Bueno	ACTIVO
3737	CCM	74	64	CARPETA DE METAL UNIPERSONAL	746425590050	10/03/2017	Bueno	ACTIVO
3738	CCM	74	64	CARPETA DE METAL UNIPERSONAL	746425590051	10/03/2017	Bueno	ACTIVO
3739	CCM	74	64	CARPETA DE METAL UNIPERSONAL	746425590052	10/03/2017	Bueno	ACTIVO
3740	CCM	74	64	CARPETA DE METAL UNIPERSONAL	746425590053	10/03/2017	Bueno	ACTIVO
3741	CCM	74	64	CARPETA DE METAL UNIPERSONAL	746425590054	10/03/2017	Bueno	ACTIVO
3742	CCM	74	64	CARPETA DE METAL UNIPERSONAL	746425590055	10/03/2017	Bueno	ACTIVO
3743	CCM	74	64	CARPETA DE METAL UNIPERSONAL	746425590056	10/03/2017	Bueno	ACTIVO
3744	CCM	74	64	CARPETA DE METAL UNIPERSONAL	746425590057	10/03/2017	Bueno	ACTIVO
3745	CCM	74	64	CARPETA DE METAL UNIPERSONAL	746425590058	10/03/2017	Bueno	ACTIVO
3746	CCM	74	64	CARPETA DE METAL UNIPERSONAL	746425590059	10/03/2017	Bueno	ACTIVO
3747	CCM	74	64	CARPETA DE METAL UNIPERSONAL	746425590060	10/03/2017	Bueno	ACTIVO
3748	CCM	74	64	CARPETA DE METAL UNIPERSONAL	746425590061	10/03/2017	Bueno	ACTIVO
3749	CCM	74	64	CARPETA DE METAL UNIPERSONAL	746425590062	10/03/2017	Bueno	ACTIVO
3750	CCM	74	64	CARPETA DE METAL UNIPERSONAL	746425590063	10/03/2017	Bueno	ACTIVO
3751	CCM	74	64	CARPETA DE METAL UNIPERSONAL	746425590064	10/03/2017	Bueno	ACTIVO
3752	CCM	74	64	CARPETA DE METAL UNIPERSONAL	746425590065	10/03/2017	Bueno	ACTIVO
3753	CCM	74	64	CARPETA DE METAL UNIPERSONAL	746425590066	10/03/2017	Bueno	ACTIVO
3754	CCM	74	64	CARPETA DE METAL UNIPERSONAL	746425590067	10/03/2017	Bueno	ACTIVO
3755	CCM	74	64	CARPETA DE METAL UNIPERSONAL	746425590068	10/03/2017	Bueno	ACTIVO
3756	CCM	74	64	CARPETA DE METAL UNIPERSONAL	746425590069	10/03/2017	Bueno	ACTIVO
3757	CCM	74	64	CARPETA DE METAL UNIPERSONAL	746425590070	10/03/2017	Bueno	ACTIVO
3758	CCM	74	64	CARPETA DE METAL UNIPERSONAL	746425590071	10/03/2017	Bueno	ACTIVO
3759	CCM	74	64	CARPETA DE METAL UNIPERSONAL	746425590072	10/03/2017	Bueno	ACTIVO
3760	CCM	74	64	CARPETA DE METAL UNIPERSONAL	746425590073	10/03/2017	Bueno	ACTIVO
3761	CCM	74	64	CARPETA DE METAL UNIPERSONAL	746425590074	10/03/2017	Bueno	ACTIVO
3762	CCM	74	64	CARPETA DE METAL UNIPERSONAL	746425590075	10/03/2017	Bueno	ACTIVO
3763	CCM	74	64	CARPETA DE METAL UNIPERSONAL	746425590076	10/03/2017	Bueno	ACTIVO
3764	CCM	74	64	CARPETA DE METAL UNIPERSONAL	746425590077	10/03/2017	Bueno	ACTIVO
3765	CCM	74	64	CARPETA DE METAL UNIPERSONAL	746425590078	10/03/2017	Bueno	ACTIVO
3766	CCM	74	64	CARPETA DE METAL UNIPERSONAL	746425590079	10/03/2017	Bueno	ACTIVO
3767	CCM	74	64	CARPETA DE METAL UNIPERSONAL	746425590080	10/03/2017	Bueno	ACTIVO
3768	CCM	74	64	CARPETA DE METAL UNIPERSONAL	746425590081	10/03/2017	Bueno	ACTIVO
3769	CCM	74	64	CARPETA DE METAL UNIPERSONAL	746425590082	10/03/2017	Bueno	ACTIVO
3770	CCM	74	64	CARPETA DE METAL UNIPERSONAL	746425590083	10/03/2017	Bueno	ACTIVO
3771	CCM	74	64	CARPETA DE METAL UNIPERSONAL	746425590084	10/03/2017	Bueno	ACTIVO
3772	CCM	74	64	CARPETA DE METAL UNIPERSONAL	746425590085	10/03/2017	Bueno	ACTIVO
3773	CCM	74	64	CARPETA DE METAL UNIPERSONAL	746425590086	10/03/2017	Bueno	ACTIVO
3774	CCM	74	64	CARPETA DE METAL UNIPERSONAL	746425590087	10/03/2017	Bueno	ACTIVO
3775	CCM	74	64	CARPETA DE METAL UNIPERSONAL	746425590088	10/03/2017	Bueno	ACTIVO
3776	CCM	74	64	CARPETA DE METAL UNIPERSONAL	746425590089	10/03/2017	Bueno	ACTIVO
3777	CCM	74	64	CARPETA DE METAL UNIPERSONAL	746425590090	10/03/2017	Bueno	ACTIVO
3778	CCM	74	64	CARPETA DE METAL UNIPERSONAL	746425590091	10/03/2017	Bueno	ACTIVO
3779	CCM	74	64	CARPETA DE METAL UNIPERSONAL	746425590092	10/03/2017	Bueno	ACTIVO
3780	CCM	74	64	CARPETA DE METAL UNIPERSONAL	746425590093	10/03/2017	Bueno	ACTIVO
3781	CCM	74	64	CARPETA DE METAL UNIPERSONAL	746425590094	10/03/2017	Bueno	ACTIVO
3782	CCM	74	64	CARPETA DE METAL UNIPERSONAL	746425590095	10/03/2017	Bueno	ACTIVO
3783	CCM	74	64	CARPETA DE METAL UNIPERSONAL	746425590096	10/03/2017	Bueno	ACTIVO
3784	CCM	74	64	CARPETA DE METAL UNIPERSONAL	746425590097	10/03/2017	Bueno	ACTIVO
3785	CCM	74	64	CARPETA DE METAL UNIPERSONAL	746425590098	10/03/2017	Bueno	ACTIVO
3786	CCM	74	64	CARPETA DE METAL UNIPERSONAL	746425590099	10/03/2017	Bueno	ACTIVO
3787	CCM	74	64	CARPETA DE METAL UNIPERSONAL	746425590100	10/03/2017	Bueno	ACTIVO
3788	CCM	74	64	CARPETA DE METAL UNIPERSONAL	746425590101	10/03/2017	Bueno	ACTIVO
3789	CCM	74	64	CARPETA DE METAL UNIPERSONAL	746425590102	10/03/2017	Bueno	ACTIVO
3790	CCM	74	64	CARPETA DE METAL UNIPERSONAL	746425590103	10/03/2017	Bueno	ACTIVO
3791	CCM	74	64	CARPETA DE METAL UNIPERSONAL	746425590104	10/03/2017	Bueno	ACTIVO
3792	CCM	74	64	CARPETA DE METAL UNIPERSONAL	746425590105	10/03/2017	Bueno	ACTIVO
3793	CCM	74	64	CARPETA DE METAL UNIPERSONAL	746425590106	10/03/2017	Bueno	ACTIVO
3794	CCM	74	64	CARPETA DE METAL UNIPERSONAL	746425590107	10/03/2017	Bueno	ACTIVO
3795	CCM	74	64	CARPETA DE METAL UNIPERSONAL	746425590108	10/03/2017	Bueno	ACTIVO
3796	CCM	74	64	CARPETA DE METAL UNIPERSONAL	746425590109	10/03/2017	Bueno	ACTIVO
3797	CCM	74	64	CARPETA DE METAL UNIPERSONAL	746425590110	10/03/2017	Bueno	ACTIVO
3798	CCM	74	64	CARPETA DE METAL UNIPERSONAL	746425590111	10/03/2017	Bueno	ACTIVO

Nº	Nombre del Local	Grupo [1]	Clase [2]	Denominación (Del SINABIP)	Código Patrimonial (Númerico)	Fechas de Adquisición	Estado [3]	Condición [4]
3799	CCM	74	64	CARPETA DE METAL UNIPERSONAL	746425590112	10/03/2017	Bueno	ACTIVO
3800	CCM	74	64	CARPETA DE METAL UNIPERSONAL	746425590113	10/03/2017	Bueno	ACTIVO
3801	CCM	74	64	CARPETA DE METAL UNIPERSONAL	746425590114	10/03/2017	Bueno	ACTIVO
3802	CCM	74	64	CARPETA DE METAL UNIPERSONAL	746425590115	10/03/2017	Bueno	ACTIVO
3803	CCM	74	64	CARPETA DE METAL UNIPERSONAL	746425590116	10/03/2017	Bueno	ACTIVO
3804	CCM	74	64	CARPETA DE METAL UNIPERSONAL	746425590117	10/03/2017	Bueno	ACTIVO
3805	CCM	74	64	CARPETA DE METAL UNIPERSONAL	746425590118	10/03/2017	Bueno	ACTIVO
3806	CCM	74	64	CARPETA DE METAL UNIPERSONAL	746425590119	10/03/2017	Bueno	ACTIVO
3807	CCM	74	64	CARPETA DE METAL UNIPERSONAL	746425590120	10/03/2017	Bueno	ACTIVO
3808	CCM	74	64	CARPETA DE METAL UNIPERSONAL	746425590121	10/03/2017	Bueno	ACTIVO
3809	CCM	74	64	CARPETA DE METAL UNIPERSONAL	746425590122	10/03/2017	Bueno	ACTIVO
3810	CCM	74	64	CARPETA DE METAL UNIPERSONAL	746425590123	10/03/2017	Bueno	ACTIVO
3811	CCM	74	64	CARPETA DE METAL UNIPERSONAL	746425590124	10/03/2017	Bueno	ACTIVO
3812	CCM	74	64	CARPETA DE METAL UNIPERSONAL	746425590125	10/03/2017	Bueno	ACTIVO
3813	CCM	74	64	CARPETA DE METAL UNIPERSONAL	746425590126	10/03/2017	Bueno	ACTIVO
3814	CCM	74	64	CARPETA DE METAL UNIPERSONAL	746425590127	10/03/2017	Bueno	ACTIVO
3815	CCM	74	64	CARPETA DE METAL UNIPERSONAL	746425590128	10/03/2017	Bueno	ACTIVO
3816	CCM	74	64	CARPETA DE METAL UNIPERSONAL	746425590129	10/03/2017	Bueno	ACTIVO
3817	CCM	74	64	CARPETA DE METAL UNIPERSONAL	746425590130	10/03/2017	Bueno	ACTIVO
3818	CCM	74	64	CARPETA DE METAL UNIPERSONAL	746425590131	10/03/2017	Bueno	ACTIVO
3819	CCM	74	64	CARPETA DE METAL UNIPERSONAL	746425590132	10/03/2017	Bueno	ACTIVO
3820	CCM	74	64	CARPETA DE METAL UNIPERSONAL	746425590133	10/03/2017	Bueno	ACTIVO
3821	CCM	74	64	CARPETA DE METAL UNIPERSONAL	746425590134	10/03/2017	Bueno	ACTIVO
3822	CCM	74	64	CARPETA DE METAL UNIPERSONAL	746425590135	10/03/2017	Bueno	ACTIVO
3823	CCM	74	64	CARPETA DE METAL UNIPERSONAL	746425590136	10/03/2017	Bueno	ACTIVO
3824	CCM	74	64	CARPETA DE METAL UNIPERSONAL	746425590137	10/03/2017	Bueno	ACTIVO
3825	CCM	74	64	CARPETA DE METAL UNIPERSONAL	746425590138	10/03/2017	Bueno	ACTIVO
3826	CCM	74	64	CARPETA DE METAL UNIPERSONAL	746425590139	10/03/2017	Bueno	ACTIVO
3827	CCM	74	64	CARPETA DE METAL UNIPERSONAL	746425590140	10/03/2017	Bueno	ACTIVO
3828	CCM	74	64	CARPETA DE METAL UNIPERSONAL	746425590141	10/03/2017	Bueno	ACTIVO
3829	CCM	74	64	CARPETA DE METAL UNIPERSONAL	746425590142	10/03/2017	Bueno	ACTIVO
3830	CCM	74	64	CARPETA DE METAL UNIPERSONAL	746425590143	10/03/2017	Bueno	ACTIVO
3831	CCM	74	64	CARPETA DE METAL UNIPERSONAL	746425590144	10/03/2017	Bueno	ACTIVO
3832	CCM	74	64	CARPETA DE METAL UNIPERSONAL	746425590145	10/03/2017	Bueno	ACTIVO
3833	CCM	74	64	CARPETA DE METAL UNIPERSONAL	746425590146	10/03/2017	Bueno	ACTIVO
3834	CCM	74	64	CARPETA DE METAL UNIPERSONAL	746425590147	10/03/2017	Bueno	ACTIVO
3835	CCM	74	64	CARPETA DE METAL UNIPERSONAL	746425590148	10/03/2017	Bueno	ACTIVO
3836	CCM	74	64	CARPETA DE METAL UNIPERSONAL	746425590149	10/03/2017	Bueno	ACTIVO
3837	CCM	74	64	CARPETA DE METAL UNIPERSONAL	746425590150	10/03/2017	Bueno	ACTIVO
3838	CCM	74	64	CARPETA DE METAL UNIPERSONAL	746425590151	10/03/2017	Bueno	ACTIVO
3839	CCM	74	64	CARPETA DE METAL UNIPERSONAL	746425590152	10/03/2017	Bueno	ACTIVO
3840	CCM	74	64	CARPETA DE METAL UNIPERSONAL	746425590153	10/03/2017	Bueno	ACTIVO
3841	CCM	74	64	CARPETA DE METAL UNIPERSONAL	746425590154	10/03/2017	Bueno	ACTIVO
3842	CCM	74	64	CARPETA DE METAL UNIPERSONAL	746425590155	10/03/2017	Bueno	ACTIVO
3843	CCM	74	64	CARPETA DE METAL UNIPERSONAL	746425590156	10/03/2017	Bueno	ACTIVO
3844	CCM	74	64	CARPETA DE METAL UNIPERSONAL	746425590157	10/03/2017	Bueno	ACTIVO
3845	CCM	74	64	CARPETA DE METAL UNIPERSONAL	746425590158	10/03/2017	Bueno	ACTIVO
3846	CCM	74	64	CARPETA DE METAL UNIPERSONAL	746425590159	10/03/2017	Bueno	ACTIVO
3847	CCM	74	64	CARPETA DE METAL UNIPERSONAL	746425590160	10/03/2017	Bueno	ACTIVO
3848	CCM	74	64	CARPETA DE METAL UNIPERSONAL	746425590161	10/03/2017	Bueno	ACTIVO
3849	CCM	74	64	CARPETA DE METAL UNIPERSONAL	746425590162	10/03/2017	Bueno	ACTIVO
3850	CCM	74	64	CARPETA DE METAL UNIPERSONAL	746425590163	10/03/2017	Bueno	ACTIVO
3851	CCM	74	64	CARPETA DE METAL UNIPERSONAL	746425590164	10/03/2017	Bueno	ACTIVO
3852	CCM	74	64	CARPETA DE METAL UNIPERSONAL	746425590165	10/03/2017	Bueno	ACTIVO
3853	CCM	74	64	CARPETA DE METAL UNIPERSONAL	746425590166	10/03/2017	Bueno	ACTIVO
3854	CCM	74	64	CARPETA DE METAL UNIPERSONAL	746425590167	10/03/2017	Bueno	ACTIVO
3855	CCM	74	64	CARPETA DE METAL UNIPERSONAL	746425590168	10/03/2017	Bueno	ACTIVO
3856	CCM	74	64	CARPETA DE METAL UNIPERSONAL	746425590169	10/03/2017	Bueno	ACTIVO
3857	CCM	74	64	CARPETA DE METAL UNIPERSONAL	746425590170	10/03/2017	Bueno	ACTIVO
3858	CCM	74	64	CARPETA DE METAL UNIPERSONAL	746425590171	10/03/2017	Bueno	ACTIVO
3859	CCM	74	64	CARPETA DE METAL UNIPERSONAL	746425590172	10/03/2017	Bueno	ACTIVO
3860	CCM	74	64	CREDENZA DE MELAMINA	746432710526	3/03/2017	Bueno	ACTIVO
3861	CCM	74	64	ESTANTE DE MELAMINA	746441520721	16/09/2011	Bueno	ACTIVO
3862	CCM	74	64	MESA DE MELAMINA	746450560490	23/09/2015	Bueno	ACTIVO
3863	CCM	74	64	MESA DE METAL	746450680009	31/12/1999	Regular	ACTIVO
3864	CCM	74	64	MESA DE METAL	746450680051	31/12/1999	Regular	ACTIVO
3865	CCM	74	64	MESA DE METAL	746450680063	17/09/2001	Regular	ACTIVO
3866	CCM	74	64	MESA DE METAL	746450680064	17/09/2001	Regular	ACTIVO
3867	CCM	74	64	MESA DE METAL	746450680065	17/09/2001	Regular	ACTIVO
3868	CCM	74	64	MESA DE METAL	746450680068	17/09/2001	Regular	ACTIVO
3869	CCM	74	64	MESA DE METAL	746450680070	17/09/2001	Regular	ACTIVO
3870	CCM	74	64	MESA DE METAL	746450680073	17/09/2001	Regular	ACTIVO
3871	CCM	74	64	MESA DE METAL	746450680123	28/08/1998	Regular	ACTIVO
3872	CCM	74	64	MESA DE METAL Y MELAMINA	746451860020	15/03/2004	Regular	ACTIVO
3873	CCM	74	64	MESA DE METAL Y MELAMINA	746451860022	15/03/2004	Regular	ACTIVO
3874	CCM	74	64	MESA DE METAL Y MELAMINA	746451860086	15/03/2004	Malo	ACTIVO
3875	CCM	74	64	MESA PLEGABLE DE MELAMINA	746453050002	3/03/2017	Bueno	ACTIVO
3876	CCM	74	64	MESA PLEGABLE DE MELAMINA	746453050005	3/03/2017	Bueno	ACTIVO
3877	CCM	74	64	MESA PLEGABLE DE MELAMINA	746453050013	3/03/2017	Bueno	ACTIVO
3878	CCM	74	64	MESA PLEGABLE DE MELAMINA	746453050016	3/03/2017	Bueno	ACTIVO
3879	CCM	74	64	MESA PLEGABLE DE MELAMINA	746453050020	3/03/2017	Bueno	ACTIVO
3880	CCM	74	64	MESA PLEGABLE DE MELAMINA	746453050021	3/03/2017	Bueno	ACTIVO
3881	CCM	74	64	MESA PLEGABLE DE MELAMINA	746453050022	3/03/2017	Bueno	ACTIVO
3882	CCM	74	64	MESA PLEGABLE DE MELAMINA	746453050028	3/03/2017	Bueno	ACTIVO
3883	CCM	74	64	MESA PLEGABLE DE MELAMINA	746453050037	3/03/2017	Bueno	ACTIVO
3884	CCM	74	64	MESA PLEGABLE DE MELAMINA	746453050040	3/03/2017	Bueno	ACTIVO
3885	CCM	74	64	MESA PLEGABLE DE MELAMINA	746453050042	3/03/2017	Bueno	ACTIVO
3886	CCM	74	64	MESA PLEGABLE DE MELAMINA	746453050046	3/03/2017	Bueno	ACTIVO
3887	CCM	74	64	MESA PLEGABLE DE MELAMINA	746453050047	3/03/2017	Bueno	ACTIVO
3888	CCM	74	64	MESA PLEGABLE DE MELAMINA	746453050052	3/03/2017	Bueno	ACTIVO
3889	CCM	74	64	MESA PLEGABLE DE MELAMINA	746453050053	3/03/2017	Bueno	ACTIVO

N°	Nombre del Local	Grupo [1]	Clase [2]	Denominación (Del SINABIP)	Código Patrimonial (Númerico)	Fechas de Adquisición	Estado [3]	Condición [4]
3890	CCM	74	64	MESA PLEGABLE DE MELAMINA	746453050054	3/03/2017	Bueno	ACTIVO
3891	CCM	74	64	MESA PLEGABLE DE MELAMINA	746453050055	3/03/2017	Bueno	ACTIVO
3892	CCM	74	64	MESA PLEGABLE DE MELAMINA	746453050058	3/03/2017	Bueno	ACTIVO
3893	CCM	74	64	MESA PLEGABLE DE MELAMINA	746453050059	3/03/2017	Bueno	ACTIVO
3894	CCM	74	64	MESA PLEGABLE DE MELAMINA	746453050063	3/03/2017	Bueno	ACTIVO
3895	CCM	74	64	MESA PLEGABLE DE MELAMINA	746453050065	3/03/2017	Bueno	ACTIVO
3896	CCM	74	64	MESA PLEGABLE DE MELAMINA	746453050066	3/03/2017	Bueno	ACTIVO
3897	CCM	74	64	MESA PLEGABLE DE MELAMINA	746453050067	3/03/2017	Bueno	ACTIVO
3898	CCM	74	64	MESA PLEGABLE DE MELAMINA	746453050070	3/03/2017	Bueno	ACTIVO
3899	CCM	74	64	MESA PLEGABLE DE MELAMINA	746453050073	3/03/2017	Bueno	ACTIVO
3900	CCM	74	64	MESA PLEGABLE DE MELAMINA	746453050075	3/03/2017	Bueno	ACTIVO
3901	CCM	74	64	MESA PLEGABLE DE MELAMINA	746453050076	3/03/2017	Bueno	ACTIVO
3902	CCM	74	64	MESA PLEGABLE DE MELAMINA	746453050080	3/03/2017	Bueno	ACTIVO
3903	CCM	74	64	MESA PLEGABLE DE MELAMINA	746453050081	3/03/2017	Bueno	ACTIVO
3904	CCM	74	64	MESA PLEGABLE DE MELAMINA	746453050082	3/03/2017	Bueno	ACTIVO
3905	CCM	74	64	MESA PLEGABLE DE MELAMINA	746453050084	3/03/2017	Bueno	ACTIVO
3906	CCM	74	64	PIZARRA ACRILICA	746473050099	31/12/1997	Regular	ACTIVO
3907	CCM	74	64	SILLA FIJA DE METAL	746481871058	1/07/2011	Bueno	ACTIVO
3908	CCM	74	64	SILLA FIJA DE METAL	746481871345	13/03/2012	Regular	ACTIVO
3909	CCM	74	64	SILLA FIJA DE METAL	746481871351	13/03/2012	Regular	ACTIVO
3910	CCM	74	64	SILLA FIJA DE METAL	746481871352	13/03/2012	Regular	ACTIVO
3911	CCM	74	64	SILLA FIJA DE METAL	746481872194	24/04/2014	Bueno	ACTIVO
3912	CCM	74	64	SILLA FIJA DE METAL	746481872416	3/06/2015	Bueno	ACTIVO
3913	CCM	74	64	SILLA FIJA DE METAL	746481872438	24/06/2015	Bueno	ACTIVO
3914	CCM	74	64	SILLA FIJA DE METAL	746481872612	10/03/2017	Bueno	ACTIVO
3915	CCM	74	64	SILLA FIJA DE METAL	746481872613	10/03/2017	Bueno	ACTIVO
3916	CCM	74	64	SILLA FIJA DE METAL	746481872614	10/03/2017	Bueno	ACTIVO
3917	CCM	74	64	SILLA FIJA DE METAL	746481872615	10/03/2017	Bueno	ACTIVO
3918	CCM	74	64	SILLA FIJA DE METAL	746481872616	10/03/2017	Bueno	ACTIVO
3919	CCM	74	64	SILLA FIJA DE METAL	746481872627	10/03/2017	Bueno	ACTIVO
3920	CCM	74	64	SILLA FIJA DE METAL	746481872634	10/03/2017	Bueno	ACTIVO
3921	CCM	74	64	SILLA FIJA DE METAL	746481872636	10/03/2017	Bueno	ACTIVO
3922	CCM	74	64	SILLA FIJA DE METAL	746481872638	10/03/2017	Bueno	ACTIVO
3923	CCM	74	64	SILLA FIJA DE METAL	746481872641	10/03/2017	Bueno	ACTIVO
3924	CCM	74	64	SILLA FIJA DE METAL	746481872649	10/03/2017	Bueno	ACTIVO
3925	CCM	74	64	SILLA FIJA DE METAL	746481872651	10/03/2017	Bueno	ACTIVO
3926	CCM	74	64	SILLA FIJA DE METAL	746481872652	10/03/2017	Bueno	ACTIVO
3927	CCM	74	64	SILLA FIJA DE METAL	746481872653	10/03/2017	Bueno	ACTIVO
3928	CCM	74	64	SILLA FIJA DE METAL	746481872655	10/03/2017	Bueno	ACTIVO
3929	CCM	74	64	SILLA FIJA DE METAL	746481872658	10/03/2017	Bueno	ACTIVO
3930	CCM	74	64	SILLA FIJA DE METAL	746481872662	10/03/2017	Bueno	ACTIVO
3931	CCM	74	64	SILLA FIJA DE METAL	746481872667	10/03/2017	Bueno	ACTIVO
3932	CCM	74	64	SILLA FIJA DE METAL	746481872668	10/03/2017	Bueno	ACTIVO
3933	CCM	74	64	SILLA FIJA DE METAL	746481872671	10/03/2017	Bueno	ACTIVO
3934	CCM	74	64	SILLA FIJA DE METAL	746481872672	10/03/2017	Bueno	ACTIVO
3935	CCM	74	64	SILLA FIJA DE METAL	746481872673	10/03/2017	Bueno	ACTIVO
3936	CCM	74	64	SILLA FIJA DE METAL	746481872675	10/03/2017	Bueno	ACTIVO
3937	CCM	74	64	SILLA FIJA DE METAL	746481872677	10/03/2017	Bueno	ACTIVO
3938	CCM	74	64	SILLA FIJA DE METAL	746481872680	10/03/2017	Bueno	ACTIVO
3939	CCM	74	64	SILLA FIJA DE METAL	746481872682	10/03/2017	Bueno	ACTIVO
3940	CCM	74	64	SILLA FIJA DE METAL	746481872683	10/03/2017	Bueno	ACTIVO
3941	CCM	74	64	SILLA FIJA DE METAL	746481872684	10/03/2017	Bueno	ACTIVO
3942	CCM	74	64	SILLA FIJA DE METAL	746481872685	10/03/2017	Bueno	ACTIVO
3943	CCM	74	64	SILLA FIJA DE METAL	746481872687	10/03/2017	Bueno	ACTIVO
3944	CCM	74	64	SILLA FIJA DE METAL	746481872689	10/03/2017	Bueno	ACTIVO
3945	CCM	74	64	SILLA FIJA DE METAL	746481872691	10/03/2017	Bueno	ACTIVO
3946	CCM	74	64	SILLA FIJA DE METAL	746481872695	10/03/2017	Bueno	ACTIVO
3947	CCM	74	64	SILLA FIJA DE METAL	746481872697	10/03/2017	Bueno	ACTIVO
3948	CCM	74	64	SILLA FIJA DE METAL	746481872701	10/03/2017	Bueno	ACTIVO
3949	CCM	74	64	SILLA FIJA DE METAL	746481872704	10/03/2017	Bueno	ACTIVO
3950	CCM	74	64	SILLA FIJA DE METAL	746481872705	10/03/2017	Bueno	ACTIVO
3951	CCM	74	64	SILLA FIJA DE METAL	746481872706	10/03/2017	Bueno	ACTIVO
3952	CCM	74	64	SILLA FIJA DE METAL	746481872708	10/03/2017	Bueno	ACTIVO
3953	CCM	74	64	SILLA FIJA DE METAL	746481872713	10/03/2017	Bueno	ACTIVO
3954	CCM	74	64	SILLA FIJA DE METAL	746481872716	10/03/2017	Bueno	ACTIVO
3955	CCM	74	64	SILLA FIJA DE METAL	746481872717	10/03/2017	Bueno	ACTIVO
3956	CCM	74	64	SILLA FIJA DE METAL	746481872719	10/03/2017	Bueno	ACTIVO
3957	CCM	74	64	SILLA FIJA DE METAL	746481872726	10/03/2017	Bueno	ACTIVO
3958	CCM	74	64	SILLA FIJA DE METAL	746481872729	10/03/2017	Bueno	ACTIVO
3959	CCM	74	64	SILLA FIJA DE METAL	746481872730	10/03/2017	Bueno	ACTIVO
3960	CCM	74	64	SILLA FIJA DE METAL	746481872742	10/03/2017	Bueno	ACTIVO
3961	CCM	74	64	SILLA FIJA DE METAL	746481872743	10/03/2017	Bueno	ACTIVO
3962	CCM	74	64	SILLA FIJA DE METAL	746481872746	10/03/2017	Bueno	ACTIVO
3963	CCM	74	64	SILLA FIJA DE METAL	746481872749	10/03/2017	Bueno	ACTIVO
3964	CCM	74	64	SILLA FIJA DE METAL	746481872750	10/03/2017	Bueno	ACTIVO
3965	CCM	74	64	SILLA FIJA DE METAL	746481872752	10/03/2017	Bueno	ACTIVO
3966	CCM	74	64	SILLA FIJA DE METAL	746481872755	10/03/2017	Bueno	ACTIVO
3967	CCM	74	64	SILLA FIJA DE METAL	746481872758	10/03/2017	Bueno	ACTIVO
3968	CCM	74	64	SILLA FIJA DE METAL	746481872759	10/03/2017	Bueno	ACTIVO
3969	CCM	74	64	SILLA FIJA DE METAL	746481872760	10/03/2017	Bueno	ACTIVO
3970	CCM	74	64	SILLA FIJA DE METAL	746481872761	10/03/2017	Bueno	ACTIVO
3971	CCM	74	64	SILLA FIJA DE METAL	746481872762	10/03/2017	Bueno	ACTIVO
3972	CCM	74	64	SILLA FIJA DE METAL	746481872763	10/03/2017	Bueno	ACTIVO
3973	CCM	74	64	SILLA FIJA DE METAL	746481872765	10/03/2017	Bueno	ACTIVO
3974	CCM	74	64	SILLA FIJA DE METAL	746481872766	10/03/2017	Bueno	ACTIVO
3975	CCM	74	64	SILLA FIJA DE METAL	746481872767	10/03/2017	Bueno	ACTIVO
3976	CCM	74	64	SILLA FIJA DE METAL	746481872768	10/03/2017	Bueno	ACTIVO
3977	CCM	74	64	SILLA FIJA DE METAL	746481872771	10/03/2017	Bueno	ACTIVO
3978	CCM	74	64	SILLA FIJA DE METAL	746481872772	10/03/2017	Bueno	ACTIVO
3979	CCM	74	64	SILLA FIJA DE METAL	746481872773	10/03/2017	Bueno	ACTIVO
3980	CCM	74	64	SILLA FIJA DE METAL	746481872777	10/03/2017	Bueno	ACTIVO

Nº	Nombre del Local	Grupo [1]	Clase [2]	Denominación (Del SINABIP)	Código Patrimonial (Númerico)	Fechas de Adquisición	Estado [3]	Condición [4]
3981	CCM	74	64	SILLA FIJA DE METAL	746481872779	10/03/2017	Bueno	ACTIVO
3982	CCM	74	64	SILLA FIJA DE METAL	746481872780	10/03/2017	Bueno	ACTIVO
3983	CCM	74	64	SILLA FIJA DE METAL	746481872781	10/03/2017	Bueno	ACTIVO
3984	CCM	74	64	SILLA FIJA DE METAL	746481872783	10/03/2017	Bueno	ACTIVO
3985	CCM	74	64	SILLA FIJA DE METAL	746481872784	10/03/2017	Regular	ACTIVO
3986	CCM	74	64	SILLA FIJA DE METAL	746481872785	10/03/2017	Bueno	ACTIVO
3987	CCM	74	64	SILLA FIJA DE METAL	746481872789	10/03/2017	Bueno	ACTIVO
3988	CCM	74	64	SILLA FIJA DE METAL	746481872791	10/03/2017	Bueno	ACTIVO
3989	CCM	74	64	SILLA FIJA DE METAL	746481872792	10/03/2017	Bueno	ACTIVO
3990	CCM	74	64	SILLA FIJA DE METAL	746481872793	10/03/2017	Bueno	ACTIVO
3991	CCM	74	64	SILLA FIJA DE METAL	746481872797	10/03/2017	Bueno	ACTIVO
3992	CCM	74	64	SILLA FIJA DE METAL	746481872799	10/03/2017	Bueno	ACTIVO
3993	CCM	74	64	SILLA FIJA DE METAL	746481872800	10/03/2017	Bueno	ACTIVO
3994	CCM	74	64	SILLA FIJA DE METAL	746481872801	10/03/2017	Bueno	ACTIVO
3995	CCM	74	64	SILLA FIJA DE METAL	746481872802	10/03/2017	Bueno	ACTIVO
3996	CCM	74	64	SILLA FIJA DE METAL	746481872803	10/03/2017	Bueno	ACTIVO
3997	CCM	74	64	SILLA FIJA DE METAL	746481872804	10/03/2017	Bueno	ACTIVO
3998	CCM	74	64	SILLA FIJA DE METAL	746481872805	10/03/2017	Bueno	ACTIVO
3999	CCM	74	64	SILLA FIJA DE METAL	746481872806	10/03/2017	Bueno	ACTIVO
4000	CCM	74	64	SILLA FIJA DE METAL	746481872808	10/03/2017	Bueno	ACTIVO
4001	CCM	74	64	SILLA FIJA DE METAL	746481872809	10/03/2017	Bueno	ACTIVO
4002	CCM	74	64	SILLA FIJA DE METAL	746481872810	10/03/2017	Bueno	ACTIVO
4003	CCM	74	64	SILLA FIJA DE METAL	746481872812	10/03/2017	Bueno	ACTIVO
4004	CCM	74	64	SILLA FIJA DE METAL	746481872813	10/03/2017	Bueno	ACTIVO
4005	CCM	74	64	SILLA FIJA DE METAL	746481872814	10/03/2017	Bueno	ACTIVO
4006	CCM	74	64	SILLA FIJA DE METAL	746481872817	10/03/2017	Bueno	ACTIVO
4007	CCM	74	64	SILLA FIJA DE METAL	746481872818	10/03/2017	Bueno	ACTIVO
4008	CCM	74	64	SILLA FIJA DE METAL	746481872819	10/03/2017	Bueno	ACTIVO
4009	CCM	74	64	SILLA FIJA DE METAL	746481872820	10/03/2017	Bueno	ACTIVO
4010	CCM	74	64	SILLA FIJA DE METAL	746481872821	10/03/2017	Bueno	ACTIVO
4011	CCM	74	64	SILLA FIJA DE METAL	746481872822	10/03/2017	Bueno	ACTIVO
4012	CCM	74	64	SILLA FIJA DE METAL	746481872823	10/03/2017	Bueno	ACTIVO
4013	CCM	74	64	SILLA FIJA DE METAL	746481872824	10/03/2017	Bueno	ACTIVO
4014	CCM	74	64	SILLA FIJA DE METAL	746481872826	10/03/2017	Bueno	ACTIVO
4015	CCM	74	64	SILLA FIJA DE METAL	746481872827	10/03/2017	Bueno	ACTIVO
4016	CCM	74	64	SILLA FIJA DE METAL	746481872828	10/03/2017	Bueno	ACTIVO
4017	CCM	74	64	SILLA FIJA DE METAL	746481872830	10/03/2017	Bueno	ACTIVO
4018	CCM	74	64	SILLA FIJA DE METAL	746481872831	10/03/2017	Bueno	ACTIVO
4019	CCM	74	64	SILLA FIJA DE METAL	746481872833	10/03/2017	Bueno	ACTIVO
4020	CCM	74	64	SILLA FIJA DE METAL	746481872834	10/03/2017	Bueno	ACTIVO
4021	CCM	74	64	SILLA FIJA DE METAL	746481872835	10/03/2017	Bueno	ACTIVO
4022	CCM	74	64	SILLA FIJA DE METAL	746481872839	10/03/2017	Bueno	ACTIVO
4023	CCM	74	64	SILLA FIJA DE METAL	746481872840	10/03/2017	Bueno	ACTIVO
4024	CCM	74	64	SILLA FIJA DE METAL	746481872841	10/03/2017	Bueno	ACTIVO
4025	CCM	74	64	SILLA FIJA DE METAL	746481872842	10/03/2017	Bueno	ACTIVO
4026	CCM	74	64	SILLA FIJA DE METAL	746481872843	10/03/2017	Bueno	ACTIVO
4027	CCM	74	64	SILLA FIJA DE METAL	746481872846	10/03/2017	Bueno	ACTIVO
4028	CCM	74	64	SILLA FIJA DE METAL	746481872849	10/03/2017	Bueno	ACTIVO
4029	CCM	74	64	SILLA FIJA DE METAL	746481872850	10/03/2017	Bueno	ACTIVO
4030	CCM	74	64	SILLA FIJA DE METAL	746481872851	10/03/2017	Bueno	ACTIVO
4031	CCM	74	64	SILLA FIJA DE METAL	746481872852	10/03/2017	Bueno	ACTIVO
4032	CCM	74	64	SILLA FIJA DE METAL	746481872853	10/03/2017	Bueno	ACTIVO
4033	CCM	74	64	SILLA FIJA DE METAL	746481872854	10/03/2017	Bueno	ACTIVO
4034	CCM	74	64	SILLA FIJA DE METAL	746481872855	10/03/2017	Bueno	ACTIVO
4035	CCM	74	64	SILLA FIJA DE METAL	746481872856	10/03/2017	Bueno	ACTIVO
4036	CCM	74	64	SILLA FIJA DE METAL	746481872950	24/09/2019	Bueno	ACTIVO
4037	CCM	74	64	SILLA FIJA DE METAL	746481873041	24/09/2019	Bueno	ACTIVO
4038	CCM	74	64	SILLA FIJA DE METAL	746481873042	24/09/2019	Bueno	ACTIVO
4039	CCM	74	64	SILLA FIJA DE METAL	746481873055	24/09/2019	Bueno	ACTIVO
4040	CCM	74	64	SILLA PLEGABLE DE METAL	746485260190	11/08/2005	Regular	ACTIVO
4041	CCM	74	64	SILLA PLEGABLE DE METAL	746485260193	11/08/2005	Regular	ACTIVO
4042	CCM	74	64	SILLA PLEGABLE DE METAL	746485260200	11/08/2005	Regular	ACTIVO
4043	CCM	74	64	SILLA PLEGABLE DE METAL	746485260202	11/08/2005	Regular	ACTIVO
4044	CCM	74	64	SILLA PLEGABLE DE METAL	746485260213	11/08/2005	Regular	ACTIVO
4045	CCM	74	64	SILLA PLEGABLE DE METAL	746485260229	11/08/2005	Regular	ACTIVO
4046	CCM	74	64	SILLA PLEGABLE DE METAL	746485260231	11/08/2005	Regular	ACTIVO
4047	CCM	74	64	SILLA PLEGABLE DE METAL	746485260235	11/08/2005	Regular	ACTIVO
4048	CCM	74	64	SILLA PLEGABLE DE METAL	746485260240	11/08/2005	Regular	ACTIVO
4049	CCM	74	64	SILLA PLEGABLE DE METAL	746485260244	11/08/2005	Regular	ACTIVO
4050	CCM	74	64	SILLA PLEGABLE DE METAL	746485260252	11/08/2005	Regular	ACTIVO
4051	CCM	74	64	SILLA PLEGABLE DE METAL	746485260257	11/08/2005	Regular	ACTIVO
4052	CCM	74	64	SILLA PLEGABLE DE METAL	746485260258	11/08/2005	Regular	ACTIVO
4053	CCM	74	64	SILLA PLEGABLE DE METAL	746485260259	11/08/2005	Regular	ACTIVO
4054	CCM	74	64	SILLA PLEGABLE DE METAL	746485260262	11/08/2005	Regular	ACTIVO
4055	CCM	74	64	SILLA PLEGABLE DE METAL	746485260264	11/08/2005	Regular	ACTIVO
4056	CCM	74	64	SILLA PLEGABLE DE METAL	746485260268	11/08/2005	Bueno	ACTIVO
4057	CCM	74	64	SILLA PLEGABLE DE METAL	746485260278	11/08/2005	Regular	ACTIVO
4058	CCM	74	64	SILLA PLEGABLE DE METAL	746485260285	11/08/2005	Bueno	ACTIVO
4059	CCM	74	64	SILLA PLEGABLE DE METAL	746485260294	11/08/2005	Regular	ACTIVO
4060	CCM	74	64	SILLA PLEGABLE DE METAL	746485260305	11/08/2005	Regular	ACTIVO
4061	CCM	74	64	SILLA PLEGABLE DE METAL	746485260310	11/08/2005	Regular	ACTIVO
4062	CCM	74	64	SILLA PLEGABLE DE METAL	746485260311	11/08/2005	Regular	ACTIVO
4063	CCM	74	64	SILLA PLEGABLE DE METAL	746485260312	11/08/2005	Regular	ACTIVO
4064	CCM	74	64	SILLA PLEGABLE DE METAL	746485260315	11/08/2005	Regular	ACTIVO
4065	CCM	74	64	SILLA PLEGABLE DE METAL	746485260316	11/08/2005	Regular	ACTIVO
4066	CCM	74	64	SILLA PLEGABLE DE METAL	746485260327	11/08/2005	Regular	ACTIVO
4067	CCM	74	64	SILLA PLEGABLE DE METAL	746485260331	11/08/2005	Bueno	ACTIVO
4068	CCM	74	64	SILLA PLEGABLE DE METAL	746485260332	11/08/2005	Bueno	ACTIVO
4069	CCM	74	64	SILLA PLEGABLE DE METAL	746485260336	11/08/2005	Regular	ACTIVO
4070	CCM	74	64	SILLA PLEGABLE DE METAL	746485260340	11/08/2005	Regular	ACTIVO
4071	CCM	74	64	SILLA PLEGABLE DE METAL	746485260351	11/08/2005	Regular	ACTIVO

N°	Nombre del Local	Grupo [1]	Clase [2]	Denominación (Del SINABIP)	Código Patrimonial (Númerico)	Fechas de Adquisición	Estado [3]	Condición [4]
4072	CCM	74	64	SILLA PLEGABLE DE METAL	746485260354	11/08/2005	Regular	ACTIVO
4073	CCM	74	64	SILLA PLEGABLE DE METAL	746485260356	11/08/2005	Regular	ACTIVO
4074	CCM	74	64	SILLA PLEGABLE DE METAL	746485260364	11/08/2005	Regular	ACTIVO
4075	CCM	74	64	SILLA PLEGABLE DE METAL	746485260365	11/08/2005	Regular	ACTIVO
4076	CCM	74	64	SILLA PLEGABLE DE METAL	746485260369	11/08/2005	Regular	ACTIVO
4077	CCM	74	64	SILLA PLEGABLE DE METAL	746485260382	11/08/2005	Bueno	ACTIVO
4078	CCM	74	64	SILLA PLEGABLE DE METAL	746485260427	23/02/2000	Bueno	ACTIVO
4079	CCM	74	64	SILLA PLEGABLE DE METAL	746485260471	20/04/1998	Regular	ACTIVO
4080	CCM	74	64	SILLA PLEGABLE DE METAL	746485260493	25/01/2000	Regular	ACTIVO
4081	CCM	74	64	SILLA PLEGABLE DE METAL	746485260571	28/02/2012	Bueno	ACTIVO
4082	CCM	74	64	SILLA PLEGABLE DE METAL	746485260576	28/02/2012	Bueno	ACTIVO
4083	CCM	74	64	SILLA PLEGABLE DE METAL	746485260578	28/02/2012	Bueno	ACTIVO
4084	CCM	74	64	SILLA PLEGABLE DE METAL	746485260580	28/02/2012	Bueno	ACTIVO
4085	CCM	74	64	SILLA PLEGABLE DE METAL	746485260581	28/02/2012	Bueno	ACTIVO
4086	CCM	74	64	SILLA PLEGABLE DE METAL	746485260587	28/02/2012	Bueno	ACTIVO
4087	CCM	74	64	SILLA PLEGABLE DE METAL	746485260589	28/02/2012	Bueno	ACTIVO
4088	CCM	74	64	SILLA PLEGABLE DE METAL	746485260590	28/02/2012	Bueno	ACTIVO
4089	CCM	74	64	SILLA PLEGABLE DE METAL	746485260591	28/02/2012	Bueno	ACTIVO
4090	CCM	74	64	SILLA PLEGABLE DE METAL	746485260598	28/02/2012	Bueno	ACTIVO
4091	CCM	74	64	SILLA PLEGABLE DE METAL	746485260601	28/02/2012	Bueno	ACTIVO
4092	CCM	74	64	SILLA PLEGABLE DE METAL	746485260608	28/02/2012	Bueno	ACTIVO
4093	CCM	74	64	SILLA PLEGABLE DE METAL	746485260609	28/02/2012	Bueno	ACTIVO
4094	CCM	74	64	SILLA PLEGABLE DE METAL	746485260611	28/02/2012	Bueno	ACTIVO
4095	CCM	74	64	SILLA PLEGABLE DE METAL	746485260613	28/02/2012	Bueno	ACTIVO
4096	CCM	74	64	SILLA PLEGABLE DE METAL	746485260618	28/02/2012	Bueno	ACTIVO
4097	CCM	74	64	SILLA PLEGABLE DE METAL	746485260628	28/02/2012	Bueno	ACTIVO
4098	CCM	74	64	SILLA PLEGABLE DE METAL	746485260635	27/03/2012	Bueno	ACTIVO
4099	CCM	74	64	SILLA PLEGABLE DE METAL	746485260637	27/03/2012	Regular	ACTIVO
4100	CCM	74	64	SILLA PLEGABLE DE METAL	746485260730	3/11/2014	Bueno	ACTIVO
4101	CCM	74	64	SILLON FIJO DE METAL	746487970607	19/09/2012	Bueno	ACTIVO
4102	CCM	74	64	SILLON MODULAR	746489500026	26/05/2016	Bueno	ACTIVO
4103	CCM	74	64	SILLON MODULAR	746489500032	26/05/2016	Bueno	ACTIVO
4104	CCM	74	64	SILLON MODULAR	746489500033	26/05/2016	Bueno	ACTIVO
4105	CCM	74	64	SILLON MODULAR	746489500038	26/05/2016	Bueno	ACTIVO
4106	CCM	74	64	SILLON MODULAR	746489500041	26/05/2016	Bueno	ACTIVO
4107	CCM	74	64	SILLON MODULAR	746489500042	26/05/2016	Bueno	ACTIVO
4108	CCM	74	64	SILLA FIJA DE METAL	746481872769	10/03/2017	Bueno	ACTIVO
4109	CCM	74	64	BANCA METALICA	746412030001	27/09/2019	Bueno	ACTIVO
4110	CCM	74	64	BANCA METALICA	746412030003	27/09/2019	Bueno	ACTIVO
4111	CCM	74	64	BANCA METALICA	746412030002	27/09/2019	Bueno	ACTIVO
4112	CCM	74	64	SILLA FIJA DE OTRO MATERIAL	746482550112	3/06/2015	Bueno	ACTIVO
4113	CCM	74	64	CAJONERA RODABLE DE MELAMINA	746419250065	11/09/1999	Regular	ACTIVO
4114	CCM	74	64	MESA PLEGABLE DE MELAMINA	746453050071	3/03/2017	Bueno	ACTIVO
4115	CCM	74	64	SILLA GIRATORIA DE METAL	746483901388	14/07/2014	Bueno	ACTIVO
4116	CCM	74	64	SILLON GIRATORIO DE METAL	746489333464	22/06/2013	Bueno	ACTIVO
4117	CCM	74	64	SILLON GIRATORIO DE METAL	746489333465	22/06/2013	Bueno	ACTIVO
4118	CCM	74	64	ESTANTE DE MELAMINA	746441520308	1/12/2011	Bueno	ACTIVO
4119	CCM	74	64	SILLON GIRATORIO DE METAL	746489330340	8/04/1998	Regular	ACTIVO
4120	CCM	74	64	SOPORTE EXPOSITOR DE CARTELES - BANNER STANDS	746490850319	7/05/2021	Bueno	ACTIVO
4121	CCM	74	64	SOPORTE EXPOSITOR DE CARTELES - BANNER STANDS	746490850341	7/05/2021	Bueno	ACTIVO
4122	CCM	74	64	SOPORTE EXPOSITOR DE CARTELES - BANNER STANDS	746490850262	28/05/2020	Bueno	ACTIVO
4123	CCM	74	64	SOPORTE EXPOSITOR DE CARTELES - BANNER STANDS	746490850300	28/05/2020	Bueno	ACTIVO
4124	CCM	74	64	SOPORTE EXPOSITOR DE CARTELES - BANNER STANDS	746490850301	28/05/2020	Bueno	ACTIVO
4125	CCM	74	64	SOPORTE EXPOSITOR DE CARTELES - BANNER STANDS	746490850320	7/05/2021	Bueno	ACTIVO
4126	CCM	74	64	SOPORTE EXPOSITOR DE CARTELES - BANNER STANDS	746490850318	7/05/2021	Bueno	ACTIVO
4127	CCM	74	64	SOPORTE EXPOSITOR DE CARTELES - BANNER STANDS	746490850261	28/05/2020	Bueno	ACTIVO
4128	CCM	74	64	SOPORTE EXPOSITOR DE CARTELES - BANNER STANDS	746490850260	28/05/2020	Bueno	ACTIVO
4129	CCM	74	64	ESCRITORIO DE MELAMINA	746437451852	24/06/2015	Bueno	ACTIVO
4130	CCM	74	64	SILLON GIRATORIO DE METAL	746489332675	8/04/2013	Bueno	ACTIVO
4131	CCM	74	64	ESCRITORIO DE MELAMINA	746437452330	3/03/2017	Bueno	ACTIVO
4132	CCM	74	64	ESCRITORIO DE METAL Y MELAMINA	746438810191	26/09/2019	Bueno	ACTIVO
4133	CCM	74	64	ESCRITORIO DE METAL Y MELAMINA	746438810192	26/09/2019	Bueno	ACTIVO
4134	CCM	74	64	ESTANTE ARCHIVADOR DE MELAMINA	746440330033	24/06/2015	Bueno	ACTIVO
4135	CCM	74	64	GABINETE DE MELAMINA	746444821279	17/06/2016	Bueno	ACTIVO
4136	CCM	74	64	MODULO DE MELAMINA	746460980390	30/12/2014	Bueno	ACTIVO
4137	CCM	74	64	PERCHERO DE MADERA (MAYOR A 1/4 UIT)	746471020055	2/01/2006	Regular	ACTIVO
4138	CCM	74	64	SILLA GIRATORIA DE METAL	746483901304	3/04/2009	Bueno	ACTIVO
4139	CCM	74	64	SILLA GIRATORIA DE METAL	746483902738	10/03/2017	Bueno	ACTIVO
4140	CCM	74	64	SILLON GIRATORIO (OTROS)	746488310015	30/06/2014	Regular	ACTIVO
4141	CCM	74	64	SILLON GIRATORIO DE METAL	746489331370	15/10/2009	Bueno	ACTIVO
4142	CCM	74	64	ARCHIVADOR DE MELAMINA	746403550182	24/06/2015	Bueno	ACTIVO
4143	CCM	74	64	ARCHIVADOR DE MELAMINA	746403550183	24/06/2015	Bueno	ACTIVO
4144	CCM	74	64	ARCHIVADOR DE MELAMINA	746403550186	24/06/2015	Bueno	ACTIVO
4145	CCM	74	64	ESCRITORIO DE MELAMINA	746437450493	13/10/2011	Regular	ACTIVO
4146	CCM	74	64	ESCRITORIO DE MELAMINA	746437452321	3/03/2017	Bueno	ACTIVO
4147	CCM	74	64	GABINETE DE MELAMINA	746444821278	17/06/2016	Bueno	ACTIVO
4148	CCM	74	64	MODULO DE MELAMINA PARA COMPUTADORA	746461240135	10/11/2011	Regular	ACTIVO
4149	CCM	74	64	SILLA GIRATORIA DE METAL	746483902744	10/03/2017	Bueno	ACTIVO
4150	CCM	74	64	SILLA GIRATORIA DE METAL	746483902747	10/03/2017	Bueno	ACTIVO
4151	CCM	74	64	SILLA GIRATORIA DE METAL	746483902757	10/03/2017	Bueno	ACTIVO
4152	CCM	74	64	ESCRITORIO DE METAL Y MELAMINA	746438810190	26/09/2019	Bueno	ACTIVO
4153	CCM	74	64	ARCHIVADOR DE MELAMINA	746403550185	24/06/2015	Bueno	ACTIVO
4154	CCM	74	64	ESCRITORIO DE MELAMINA	746437451879	24/06/2015	Bueno	ACTIVO
4155	CCM	74	64	MODULO DE MELAMINA	746460980393	30/12/2014	Bueno	ACTIVO
4156	CCM	74	64	MODULO DE MELAMINA PARA COMPUTADORA	746461240140	10/11/2011	Regular	ACTIVO
4157	CCM	74	64	SILLA GIRATORIA DE METAL	746483902745	10/03/2017	Bueno	ACTIVO
4158	CCM	74	64	CARRO DE METAL TRANSPORTADOR	746427620032	15/06/2018	Bueno	ACTIVO
4159	CCM	74	64	CARRO DE METAL TRANSPORTADOR	746427620033	15/06/2018	Bueno	ACTIVO
4160	CCM	74	64	ESCRITORIO DE MELAMINA	746437452312	3/03/2017	Bueno	ACTIVO
4161	CCM	74	64	ESCRITORIO DE MELAMINA	746437452314	3/03/2017	Bueno	ACTIVO
4162	CCM	74	64	ESCRITORIO DE MELAMINA	746437452332	3/03/2017	Bueno	ACTIVO

Nº	Nombre del Local	Grupo [1]	Clase [2]	Denominación (Del SINABIP)	Código Patrimonial (Númerico)	Fechas de Adquisición	Estado [3]	Condición [4]
4163	CCM	74	64	ESCRITORIO DE MELAMINA	746437452333	3/03/2017	Bueno	ACTIVO
4164	CCM	74	64	ESCRITORIO DE MELAMINA	746437452334	3/03/2017	Bueno	ACTIVO
4165	CCM	74	64	GABINETE DE MELAMINA	746444821318	21/02/2020	Bueno	ACTIVO
4166	CCM	74	64	MODULO DE MELAMINA	746460980439	3/03/2017	Bueno	ACTIVO
4167	CCM	74	64	SILLON GIRATORIO DE METAL	746489330254	8/04/1998	Regular	ACTIVO
4168	CCM	74	64	SILLON GIRATORIO DE METAL	746489331339	17/09/2008	Regular	ACTIVO
4169	CCM	74	64	SILLON GIRATORIO DE METAL	746489331358	15/10/2009	Regular	ACTIVO
4170	CCM	74	64	SILLON GIRATORIO DE METAL	746489331456	29/12/2009	Regular	ACTIVO
4171	CCM	74	64	SILLON GIRATORIO DE METAL	746489331951	28/10/2011	Regular	ACTIVO
4172	CCM	74	64	ESCRITORIO DE MELAMINA	746437450763	19/11/2012	Bueno	ACTIVO
4173	CCM	74	64	ESCRITORIO DE MELAMINA	746437450870	12/03/2013	Bueno	ACTIVO
4174	CCM	74	64	ESTANTE DE MELAMINA	746441520481	12/03/2013	Bueno	ACTIVO
4175	CCM	74	64	ESTANTE DE MELAMINA	746441520483	12/03/2013	Bueno	ACTIVO
4176	CCM	74	64	ESTANTE DE MELAMINA	746441520486	12/03/2013	Bueno	ACTIVO
4177	CCM	74	64	GABINETE DE MELAMINA	746444821315	21/02/2020	Bueno	ACTIVO
4178	CCM	74	64	GABINETE DE MELAMINA	746444821316	21/02/2020	Bueno	ACTIVO
4179	CCM	74	64	GABINETE DE MELAMINA	746444821317	21/02/2020	Bueno	ACTIVO
4180	CCM	74	64	GABINETE DE MELAMINA	746444821319	21/02/2020	Bueno	ACTIVO
4181	CCM	74	64	GABINETE DE MELAMINA	746444821320	21/02/2020	Bueno	ACTIVO
4182	CCM	74	64	GABINETE DE MELAMINA	746444821321	21/02/2020	Bueno	ACTIVO
4183	CCM	74	64	GABINETE DE MELAMINA	746444821322	21/02/2020	Bueno	ACTIVO
4184	CCM	74	64	GABINETE DE MELAMINA	746444821323	21/02/2020	Bueno	ACTIVO
4185	CCM	74	64	GABINETE DE MELAMINA	746444821324	21/02/2020	Bueno	ACTIVO
4186	CCM	74	64	PEDESTAL DE MADERA	746469660024	5/04/2013	Bueno	ACTIVO
4187	CCM	74	64	SILLON GIRATORIO DE METAL	746489331380	15/10/2009	Regular	ACTIVO
4188	CCM	74	64	SILLON GIRATORIO DE METAL	746489331448	29/12/2009	Regular	ACTIVO
4189	CCM	74	64	SILLON GIRATORIO DE METAL	746489331606	29/03/2011	Regular	ACTIVO
4190	CCM	74	64	SILLON GIRATORIO DE METAL	746489331703	1/07/2011	Regular	ACTIVO
4191	CCM	74	64	SILLON GIRATORIO DE METAL	746489332505	24/10/2012	Bueno	ACTIVO
4192	CCM	74	64	ESCRITORIO DE MELAMINA	746437450863	12/03/2013	Bueno	ACTIVO
4193	CCM	74	64	SILLON GIRATORIO DE METAL	746489333457	22/06/2013	Bueno	ACTIVO
4194	CCM	74	64	ESCRITORIO DE MELAMINA	746437450853	12/03/2013	Bueno	ACTIVO
4195	CCM	74	64	ESCRITORIO DE MELAMINA	746437450855	12/03/2013	Bueno	ACTIVO
4196	CCM	74	64	ESCRITORIO DE MELAMINA	746437450856	12/03/2013	Bueno	ACTIVO
4197	CCM	74	64	ESCRITORIO DE MELAMINA	746437450859	12/03/2013	Bueno	ACTIVO
4198	CCM	74	64	ESCRITORIO DE MELAMINA	746437450861	12/03/2013	Bueno	ACTIVO
4199	CCM	74	64	ESCRITORIO DE METAL Y MELAMINA	746438810289	7/02/2020	Bueno	ACTIVO
4200	CCM	74	64	SILLA FIJA DE METAL	746481872427	3/06/2015	Bueno	ACTIVO
4201	CCM	74	64	SILLA GIRATORIA DE METAL	746483901961	3/06/2015	Bueno	ACTIVO
4202	CCM	74	64	SILLA GIRATORIA DE METAL	746483902741	10/03/2017	Bueno	ACTIVO
4203	CCM	74	64	SILLA GIRATORIA DE METAL	746483902758	10/03/2017	Bueno	ACTIVO
4204	CCM	74	64	SILLA GIRATORIA DE METAL	746483902761	10/03/2017	Bueno	ACTIVO
4205	CCM	74	64	SILLON GIRATORIO (OTROS)	746488310012	28/10/2010	Regular	ACTIVO
4206	CCM	74	64	SILLON GIRATORIO DE METAL	746489331362	15/10/2009	Regular	ACTIVO
4207	CCM	74	64	SILLON GIRATORIO DE METAL	746489331452	29/12/2009	Regular	ACTIVO
4208	CCM	74	64	SILLON GIRATORIO DE METAL	746489331633	29/03/2011	Regular	ACTIVO
4209	CCM	74	64	SILLON GIRATORIO DE METAL	746489331964	28/10/2011	Regular	ACTIVO
4210	CCM	74	64	GABINETE DE METAL	746444910135	29/12/2017	Bueno	ACTIVO
4211	CCM	74	64	GABINETE DE METAL	746444910136	29/12/2017	Bueno	ACTIVO
4212	CCM	74	64	GABINETE DE METAL	746444910139	29/12/2017	Bueno	ACTIVO
4213	CCM	74	64	GABINETE DE METAL	746444910140	29/12/2017	Bueno	ACTIVO
4214	CCM	74	64	GABINETE DE METAL	746444910137	29/12/2017	Bueno	ACTIVO
4215	CCM	74	64	GABINETE DE METAL	746444910138	29/12/2017	Bueno	ACTIVO
4216	CCM	88	22	EXTINTOR	882225250336	23/03/2004	Regular	ACTIVO
4217	CCM	88	22	EXTINTOR	882225250364	25/04/2007	Regular	ACTIVO
4218	CCM	88	22	EXTINTOR	882225250582	28/09/2015	Regular	ACTIVO
4219	CCM	88	22	EXTINTOR	882225250601	24/12/2015	Bueno	ACTIVO
4220	CCM	88	22	EXTINTOR	882225250367	25/04/2007	Regular	ACTIVO
4221	CCM	88	22	EXTINTOR	882225250594	24/12/2015	Bueno	ACTIVO
4222	CCM	88	22	EXTINTOR	882225250261	15/03/2004	Regular	ACTIVO
4223	CCM	88	22	EXTINTOR	882225250325	15/03/2004	Regular	ACTIVO
4224	CCM	88	22	EXTINTOR	882225250338	23/03/2004	Regular	ACTIVO
4225	CCM	88	22	EXTINTOR	882225250363	25/04/2007	Regular	ACTIVO
4226	CCM	88	22	EXTINTOR	882225250377	30/06/2005	Regular	ACTIVO
4227	CCM	88	22	EXTINTOR	882225250388	30/12/2009	Regular	ACTIVO
4228	CCM	88	22	EXTINTOR	882225250267	15/03/2004	Regular	ACTIVO
4229	CCM	88	22	EXTINTOR	882225250372	25/04/2007	Bueno	ACTIVO
4230	CCM	88	22	EXTINTOR	882225250549	25/09/2015	Bueno	ACTIVO
4231	CCM	88	22	EXTINTOR	882225250333	23/03/2004	Regular	ACTIVO
4232	CCM	88	22	EXTINTOR	882225250017	9/01/1992	Regular	ACTIVO
4233	CCM	88	22	EXTINTOR	882225250600	24/12/2015	Regular	ACTIVO
4234	CCM	88	22	EXTINTOR	882225250663	31/05/2018	Bueno	ACTIVO
4235	CCM	88	22	EXTINTOR	882225250665	31/05/2018	Bueno	ACTIVO
4236	CCM	88	22	EXTINTOR	882225250038	9/01/1992	Regular	ACTIVO
4237	CCM	88	22	EXTINTOR	882225250337	23/03/2004	Regular	ACTIVO
4238	CCM	88	22	EXTINTOR	882225250460	21/08/2014	Bueno	ACTIVO
4239	CCM	88	22	EXTINTOR	882225250471	21/08/2014	Bueno	ACTIVO
4240	CCM	88	22	EXTINTOR	882225250664	31/05/2018	Bueno	ACTIVO
4241	CCM	88	22	EXTINTOR	882225250130	9/01/1992	Regular	ACTIVO
4242	CCM	88	22	EXTINTOR	882225250226	17/10/2001	Regular	ACTIVO
4243	CCM	88	22	EXTINTOR	882225250240	15/03/2004	Regular	ACTIVO
4244	CCM	88	22	EXTINTOR	882225250350	2/01/2006	Regular	ACTIVO
4245	CCM	88	22	EXTINTOR	882225250597	24/12/2015	Bueno	ACTIVO
4246	CCM	95	22	TELEFONO	952282871181	4/07/2003	Regular	ACTIVO
4247	CCM	95	22	TELEFONO	952282873438	13/11/2019	Bueno	ACTIVO
4248	CCM	95	22	TELEFONO	952282873054	30/05/2016	Bueno	ACTIVO
4249	CCM	95	22	SISTEMA DE PROYECCION MULTIMEDIA - PROYECTOR MULTIMEDIA	952278340164	21/08/2019	Bueno	ACTIVO
4250	CCM	95	22	TELEFONO	952282871241	4/07/2003	Regular	ACTIVO
4251	CCM	95	22	TELEFONO	952282872080	18/01/2011	Regular	ACTIVO
4252	CCM	95	22	TELEFONO	952282872352	25/05/2013	Bueno	ACTIVO

Nº	Nombre del Local	Grupo [1]	Clase [2]	Denominación (Del SINABIP)	Código Patrimonial (Númerico)	Fechas de Adquisición	Estado [3]	Condición [4]
4253	CCM	95	22	TELEFONO	952282872873	6/08/2014	Bueno	ACTIVO
4254	CCM	95	22	TELEFONO	952282873314	11/09/2019	Bueno	ACTIVO
4255	CCM	95	22	TELEFONO	952282873432	13/11/2019	Bueno	ACTIVO
4256	CCM	95	22	TELEFONO	952282873434	13/11/2019	Bueno	ACTIVO
4257	CCM	95	22	TELEFONO	952282873435	13/11/2019	Bueno	ACTIVO
4258	CCM	95	22	TELEFONO	952282873436	13/11/2019	Bueno	ACTIVO
4259	CCM	95	22	TELEFONO	952282871712	25/08/2009	Regular	ACTIVO
4260	CCM	95	22	TELEFONO	952282871725	15/10/2009	Regular	ACTIVO
4261	CCM	95	22	TELEFONO	952282873439	13/11/2019	Bueno	ACTIVO
4262	CCM	95	22	TELEFONO	952282873441	13/11/2019	Bueno	ACTIVO
4263	CCM	95	22	TELEFONO	952282870904	4/07/2003	Regular	ACTIVO
4264	CCM	95	22	TELEFONO	952282872447	25/05/2013	Bueno	ACTIVO
4265	CCM	95	22	TELEFONO	952282872451	25/05/2013	Bueno	ACTIVO
4266	CCM	95	22	TELEFONO	952282872520	25/05/2013	Bueno	ACTIVO
4267	CCM	95	22	TELEFONO	952282872543	25/05/2013	Bueno	ACTIVO
4268	CCM	95	22	TELEFONO	952282872908	22/10/2014	Bueno	ACTIVO
4269	CCM	95	22	TELEVISOR LED	952285860147	10/03/2020	Bueno	ACTIVO
4270	CCM	95	22	TELEFONO	952282872446	25/05/2013	Bueno	ACTIVO
4271	CCM	95	22	TELEFONO	952282872869	6/08/2014	Bueno	ACTIVO
4272	CCM	95	22	CAMARA DE VIDEO	952214670015	29/12/2017	Bueno	ACTIVO
4273	CCM	95	22	CAMARA DE VIDEO	952214670016	29/12/2017	Bueno	ACTIVO
4274	CCM	95	22	TELEFONO	952282870892	4/07/2003	Malo	ACTIVO
4275	CCM	95	22	TELEFONO	952282870935	4/07/2003	Regular	ACTIVO
4276	CCM	95	22	CAMARA DE VIDEO	952214670017	29/12/2017	Bueno	ACTIVO
4277	CCM	95	22	CAMARA DE VIDEO	952214670048	29/12/2017	Bueno	ACTIVO
4278	CCM	95	22	CAMARA DE VIDEO	952214670047	29/12/2017	Bueno	ACTIVO
4279	CCM	95	22	CAMARA DE VIDEO	952214670023	29/12/2017	Bueno	ACTIVO
4280	CCM	95	22	CAMARA DE VIDEO	952214670044	29/12/2017	Bueno	ACTIVO
4281	CCM	95	22	TELEFONO	952282870978	4/07/2003	Regular	ACTIVO
4282	CCM	95	22	TELEFONO	952282871003	4/07/2003	Regular	ACTIVO
4283	CCM	95	22	TELEFONO	952282872601	25/05/2013	Bueno	ACTIVO
4284	CCM	95	22	TELEFONO	952282873024	26/05/2016	Bueno	ACTIVO
4285	CCM	95	22	TELEFONO	952282872493	25/05/2013	Bueno	ACTIVO
4286	CCM	95	22	CAMARA DE VIDEO	952214670043	29/12/2017	Bueno	ACTIVO
4287	CCM	95	22	CAMARA DOMO A COLOR	952214740006	29/12/2017	Bueno	ACTIVO
4288	CCM	95	22	CAMARA DOMO A COLOR	952214740007	29/12/2017	Bueno	ACTIVO
4289	CCM	95	22	ANTENA DE TRANSMISION	952207300001	18/10/2018	Bueno	ACTIVO
4290	CCM	95	22	ANTENA DE TRANSMISION	952207300002	18/10/2018	Bueno	ACTIVO
4291	CCM	95	22	CONSOLA PARA CONTROL DE AUDIO	952218640002	18/10/2018	Bueno	ACTIVO
4292	CCM	95	22	PARLANTES EN GENERAL (MAYOR A 1/4 UIT)	952260580223	18/10/2018	Bueno	ACTIVO
4293	CCM	95	22	PARLANTES EN GENERAL (MAYOR A 1/4 UIT)	952260580224	18/10/2018	Bueno	ACTIVO
4294	CCM	95	22	PARLANTES EN GENERAL (MAYOR A 1/4 UIT)	952260580226	18/10/2018	Bueno	ACTIVO
4295	CCM	95	22	SISTEMA DE PROYECCION MULTIMEDIA - PROYECTOR MULTIMEDIA	952278340163	11/07/2019	Bueno	ACTIVO
4296	CCM	95	22	TELEFONO	952282872817	18/02/2014	Bueno	ACTIVO
4297	CCM	95	22	TELEVISOR LCD	952285830020	1/07/2011	Bueno	ACTIVO
4298	CCM	95	22	UNIDAD DE CONTROL PARA MICROFONO INALAMBRICO	952293640001	18/10/2018	Bueno	ACTIVO
4299	CCM	95	22	UNIDAD DE CONTROL PARA MICROFONO INALAMBRICO	952293640002	18/10/2018	Bueno	ACTIVO
4300	CCM	95	22	UNIDAD DE CONTROL PARA MICROFONO INALAMBRICO	952293640003	18/10/2018	Bueno	ACTIVO
4301	CCM	95	22	UNIDAD DE CONTROL PARA MICROFONO INALAMBRICO	952293640004	18/10/2018	Bueno	ACTIVO
4302	CCM	95	22	UNIDAD DE CONTROL PARA MICROFONO INALAMBRICO	952293640005	18/10/2018	Bueno	ACTIVO
4303	CCM	95	22	CAMARA DE VIDEO	952214670050	9/04/2021	Bueno	ACTIVO
4304	CCM	95	22	CAMARA DE VIDEO DIGITAL	952214700014	11/10/2018	Bueno	ACTIVO
4305	CCM	95	22	EQUIPO DE AUDIOCONFERENCIA	952230660021	9/04/2021	Bueno	ACTIVO
4306	CCM	95	22	EQUIPO DE SONIDO	952233750011	30/12/2004	Regular	ACTIVO
4307	CCM	95	22	MICROFONO INALAMBRICO	952255290081	18/10/2018	Bueno	ACTIVO
4308	CCM	95	22	MICROFONO INALAMBRICO	952255290082	18/10/2018	Bueno	ACTIVO
4309	CCM	95	22	MICROFONO INALAMBRICO	952255290083	18/10/2018	Bueno	ACTIVO
4310	CCM	95	22	MICROFONO INALAMBRICO	952255290084	18/10/2018	Bueno	ACTIVO
4311	CCM	95	22	MICROFONO INALAMBRICO	952255290085	18/10/2018	Bueno	ACTIVO
4312	CCM	95	22	PARLANTES EN GENERAL (MAYOR A 1/4 UIT)	952260580215	30/04/2001	Bueno	ACTIVO
4313	CCM	95	22	PARLANTES EN GENERAL (MAYOR A 1/4 UIT)	952260580225	18/10/2018	Bueno	ACTIVO
4314	CCM	95	22	SISTEMA DE PROYECCION MULTIMEDIA - PROYECTOR MULTIMEDIA	952278340080	11/04/2013	Bueno	ACTIVO
4315	CCM	95	22	SISTEMA DE PROYECCION MULTIMEDIA - PROYECTOR MULTIMEDIA	952278340120	14/08/2015	Bueno	ACTIVO
4316	CCM	95	22	SISTEMA DE PROYECCION MULTIMEDIA - PROYECTOR MULTIMEDIA	952278340122	14/08/2015	Bueno	ACTIVO
4317	CCM	95	22	SISTEMA DE PROYECCION MULTIMEDIA - PROYECTOR MULTIMEDIA	952278340124	14/08/2015	Bueno	ACTIVO
4318	CCM	95	22	SISTEMA DE PROYECCION MULTIMEDIA - PROYECTOR MULTIMEDIA	952278340126	14/08/2015	Bueno	ACTIVO
4319	CCM	95	22	SISTEMA DE PROYECCION MULTIMEDIA - PROYECTOR MULTIMEDIA	952278340159	17/10/2018	Bueno	ACTIVO
4320	CCM	95	22	TELEFONO	952282870905	4/07/2003	Regular	ACTIVO
4321	CCM	95	22	TELEFONO	952282871000	4/07/2003	Regular	ACTIVO
4322	CCM	95	22	CAMARA DE VIDEO	952214670018	29/12/2017	Bueno	ACTIVO
4323	CCM	95	22	CAMARA DE VIDEO	952214670019	29/12/2017	Bueno	ACTIVO
4324	CCM	95	22	CAMARA DE VIDEO	952214670020	29/12/2017	Bueno	ACTIVO
4325	CCM	95	22	CAMARA DE VIDEO	952214670021	29/12/2017	Bueno	ACTIVO
4326	CCM	95	22	CAMARA DE VIDEO	952214670022	29/12/2017	Bueno	ACTIVO
4327	CCM	95	22	MICROFONO INALAMBRICO	952255290086	6/09/2021	Bueno	ACTIVO
4328	CCM	95	22	MICROFONO INALAMBRICO	952255290087	6/09/2021	Bueno	ACTIVO
4329	CCM	95	22	MICROFONO INALAMBRICO	952255290088	6/09/2021	Bueno	ACTIVO
4330	CCM	95	22	MICROFONO INALAMBRICO	952255290089	6/09/2021	Bueno	ACTIVO
4331	CCM	95	22	MICROFONO INALAMBRICO	952255290090	6/09/2021	Bueno	ACTIVO
4332	CCM	95	22	TELEVISOR LED	952285860094	22/10/2015	Bueno	ACTIVO
4333	CCM	95	22	TELEFONO	952282873433	13/11/2019	Bueno	ACTIVO
4334	CCM	95	22	TELEFONO	952282873440	13/11/2019	Bueno	ACTIVO
4335	CCM	95	22	TELEFONO	952282873442	13/11/2019	Bueno	ACTIVO
4336	CCM	95	22	TELEFONO	952282873443	13/11/2019	Bueno	ACTIVO

Nº	Nombre del Local	Grupo [1]	Clase [2]	Denominación (Del SINABIP)	Código Patrimonial (Númerico)	Fechas de Adquisición	Estado [3]	Condición [4]
4337	CCM	95	22	CAMARA DE VIDEO	952214670040	29/12/2017	Bueno	ACTIVO
4338	CCM	95	22	CAMARA DE VIDEO	952214670041	29/12/2017	Bueno	ACTIVO
4339	CCM	95	22	CAMARA DE VIDEO	952214670045	29/12/2017	Bueno	ACTIVO
4340	CCM	95	22	CAMARA DE VIDEO	952214670046	29/12/2017	Bueno	ACTIVO
4341	CCM	95	22	CAMARA DE VIDEO	952214670027	29/12/2017	Bueno	ACTIVO
4342	CCM	95	22	CAMARA DE VIDEO	952214670029	29/12/2017	Bueno	ACTIVO
4343	CCM	95	22	CAMARA DE VIDEO	952214670030	29/12/2017	Bueno	ACTIVO
4344	CCM	95	22	CAMARA DE VIDEO	952214670031	29/12/2017	Bueno	ACTIVO
4345	CCM	95	22	CAMARA DE VIDEO	952214670042	29/12/2017	Bueno	ACTIVO
4346	CCM	95	22	CAMARA DE VIDEO	952214670032	29/12/2017	Bueno	ACTIVO
4347	CCM	95	22	CAMARA DE VIDEO	952214670033	29/12/2017	Bueno	ACTIVO
4348	CCM	95	22	TABLERO ELECTRICO DE CONTROL	952281740019	29/12/2017	Bueno	ACTIVO
4349	CCM	95	22	TABLERO ELECTRICO DE CONTROL	952281740020	29/12/2017	Bueno	ACTIVO
4350	CCM	95	22	TABLERO ELECTRICO DE CONTROL	952281740021	29/12/2017	Bueno	ACTIVO
4351	CCM	95	22	TABLERO ELECTRICO DE CONTROL	952281740016	29/12/2017	Bueno	ACTIVO
4352	CCM	95	22	TABLERO ELECTRICO DE CONTROL	952281740017	29/12/2017	Bueno	ACTIVO
4353	CCM	95	22	TABLERO ELECTRICO DE CONTROL	952281740018	29/12/2017	Bueno	ACTIVO
4354	CCM	95	22	MODIFICADOR DE FRECUENCIA	952256230001	20/12/2019	Bueno	ACTIVO
4355	CCM	95	22	CAMARA DE VIDEO	952214670034	29/12/2017	Bueno	ACTIVO
4356	CCM	95	22	CAMARA DE VIDEO	952214670035	29/12/2017	Bueno	ACTIVO
4357	CCM	95	22	CAMARA DE VIDEO	952214670036	29/12/2017	Bueno	ACTIVO
4358	CCM	95	22	CAMARA DE VIDEO	952214670037	29/12/2017	Bueno	ACTIVO
4359	CCM	95	22	CAMARA DE VIDEO	952214670038	29/12/2017	Bueno	ACTIVO
4360	CCM	95	22	CAMARA DE VIDEO	952214670024	29/12/2017	Bueno	ACTIVO
4361	CCM	95	22	CAMARA DE VIDEO	952214670025	29/12/2017	Bueno	ACTIVO
4362	CCM	95	22	CAMARA DE VIDEO	952214670026	29/12/2017	Bueno	ACTIVO
4363	CCM	95	22	CAMARA DE VIDEO	952214670028	29/12/2017	Bueno	ACTIVO
4364	CCM	95	22	EQUIPO DE POSICIONAMIENTO - GPS	952231860003	2/11/2017	Bueno	ACTIVO
4365	CCM	95	22	EQUIPO DE POSICIONAMIENTO - GPS	952231860004	2/11/2017	Bueno	ACTIVO
4366	CCM	95	22	EQUIPO DE POSICIONAMIENTO - GPS	952231860005	2/11/2017	Bueno	ACTIVO
4367	CCM	95	22	EQUIPO DE POSICIONAMIENTO - GPS	952231860009	2/11/2017	Bueno	ACTIVO
4368	CCM	95	22	EQUIPO DE POSICIONAMIENTO - GPS	952231860010	2/11/2017	Bueno	ACTIVO
4369	CCM	95	22	EQUIPO DE POSICIONAMIENTO - GPS	952231860011	2/11/2017	Bueno	ACTIVO
4370	CCM	95	22	MICROFONO (OTROS)	952254910036	21/04/2022	Bueno	ACTIVO
4371	CCM	95	22	RADIOGRABADORA CON REPRODUCTOR DE DISCO COMPACTO	952270480004	16/09/2015	Bueno	ACTIVO
4372	CCM	95	22	TELEFONO	952282873094	21/02/2017	Bueno	ACTIVO
4373	CCM	95	22	TELEVISOR A COLORES	952285140073	17/09/2008	Regular	ACTIVO
4374	CCM	95	22	CAMARA DE VIDEO DIGITAL	952214700008	3/07/2014	Bueno	ACTIVO
4375	CCM	95	22	CAMARA DE VIDEO DIGITAL	952214700013	17/08/2018	Regular	ACTIVO
4376	CCM	95	22	FILMADORA	952238290003	6/12/2013	Bueno	ACTIVO
4377	CCM	95	22	GRABADORA DIGITAL	952245650020	3/03/2014	Bueno	ACTIVO
4378	CCM	95	22	GRABADORA DIGITAL	952245650025	20/08/2018	Bueno	ACTIVO
4379	CCM	95	22	GRABADORA DIGITAL	952245650026	20/08/2018	Bueno	ACTIVO
4380	CCM	95	22	MICROFONO INALAMBRICO	952255290037	27/11/2012	Bueno	ACTIVO
4381	CCM	95	22	MICROFONO INALAMBRICO	952255290046	27/11/2012	Bueno	ACTIVO
4382	CCM	95	22	MICROFONO INALAMBRICO	952255290070	29/12/2014	Bueno	ACTIVO
4383	CCM	95	22	MICROFONO INALAMBRICO	952255290071	29/12/2014	Bueno	ACTIVO
4384	CCM	95	22	MICROFONO INALAMBRICO	952255290072	29/12/2014	Bueno	ACTIVO
4385	CCM	95	22	RADIOGRABADORA CON REPRODUCTOR DE DISCO COMPACTO	952270480006	15/09/2015	Bueno	ACTIVO
4386	CCM	95	22	TELEFONO	952282873351	11/09/2019	Bueno	ACTIVO
4387	CCM	95	22	TELEFONO	952282873352	11/09/2019	Bueno	ACTIVO
4388	CCM	95	22	TELEFONO	952282873365	11/09/2019	Bueno	ACTIVO
4389	CCM	95	22	TELEFONO	952282873412	11/09/2019	Bueno	ACTIVO
4390	CCM	95	22	TELEFONO	952282873414	11/09/2019	Bueno	ACTIVO
4391	CCM	95	22	TELEVISOR LCD	952285830006	30/12/2009	Bueno	ACTIVO
4392	CCM	95	22	TELEVISOR LED	952285860041	8/08/2013	Bueno	ACTIVO
4393	CCM	95	22	TELEVISOR LED	952285860142	5/08/2019	Bueno	ACTIVO
4394	CCM	95	22	TELEVISOR A COLORES	952285140074	17/09/2008	Regular	ACTIVO
4395	CCM	95	22	TELEFONO	952282873330	11/09/2019	Bueno	ACTIVO
4396	CCM	95	22	TELEFONO	952282872512	25/05/2013	Bueno	ACTIVO
4397	CCM	95	22	TELEFONO	952282873023	26/05/2016	Bueno	ACTIVO
4398	CCM	95	22	RADIO TRANSMISOR RECEPTOR	952269650057	26/05/2011	Regular	ACTIVO
4399	CCM	95	22	TELEVISOR LED	952285860139	9/07/2019	Bueno	ACTIVO
4400	CCM	95	22	TELEVISOR LED	952285860140	9/07/2019	Bueno	ACTIVO
4401	CCM	95	22	TELEVISOR LED	952285860145	16/10/2019	Bueno	ACTIVO
4402	CCM	95	22	TELEFONO	952282871440	6/09/2006	Regular	ACTIVO
4403	CCM	95	22	TELEFONO	952282871899	22/12/2010	Bueno	ACTIVO
4404	CCM	95	22	TELEFONO	952282871143	4/07/2003	Regular	ACTIVO
4405	CCM	95	22	TELEFONO	952282872485	25/05/2013	Bueno	ACTIVO
4406	CCM	95	22	TELEFONO	952282872492	25/05/2013	Bueno	ACTIVO
4407	CCM	95	22	TELEFONO	952282870987	4/07/2003	Regular	ACTIVO
4408	CCM	95	22	AMPLIFICADOR DE AUDIO	952201630026	6/09/2013	Bueno	ACTIVO
4409	CCM	95	22	PARLANTES EN GENERAL (MAYOR A 1/4 UIT)	952260580011	22/03/2001	Malo	ACTIVO
4410	CCM	95	22	PARLANTES EN GENERAL (MAYOR A 1/4 UIT)	952260580179	26/07/2000	Regular	ACTIVO
4411	CCM	95	22	TELEFONO	952282870954	4/07/2003	Regular	ACTIVO
4412	CCM	95	22	TELEFONO	952282872708	26/12/2013	Bueno	ACTIVO
4413	CCM	95	22	TELEFONO	952282873345	11/09/2019	Bueno	ACTIVO
4414	CCM	95	22	PUNTO DE ACCESO INALAMBRICO - ACCESS POINT WIRELESS	952267420162	26/11/2020	Bueno	ACTIVO
4415	CCM	95	22	SWITCH PARA RED	952281170314	29/12/2017	Bueno	ACTIVO
4416	CCM	95	22	SWITCH PARA RED	952281170319	29/12/2017	Bueno	ACTIVO
4417	CCM	95	22	SWITCH PARA RED	952281170312	29/12/2017	Bueno	ACTIVO
4418	CCM	95	22	SWITCH PARA RED	952281170313	29/12/2017	Bueno	ACTIVO
4419	CCM	95	22	SWITCH PARA RED	952281170463	26/11/2020	Bueno	ACTIVO
4420	CCM	95	22	SWITCH PARA RED	952281170464	26/11/2020	Bueno	ACTIVO
4421	CCM	95	22	SWITCH PARA RED	952281170465	26/11/2020	Bueno	ACTIVO
4422	CCM	95	22	SWITCH PARA RED	952281170322	29/12/2017	Bueno	ACTIVO
4423	CCM	95	22	SWITCH PARA RED	952281170323	29/12/2017	Bueno	ACTIVO
4424	CCM	95	22	SWITCH PARA RED	952281170461	26/11/2020	Bueno	ACTIVO
4425	CCM	95	22	SWITCH PARA RED	952281170462	26/11/2020	Bueno	ACTIVO

Nº	Nombre del Local	Grupo [1]	Clase [2]	Denominación (Del SINABIP)	Código Patrimonial (Númerico)	Fechas de Adquisición	Estado [3]	Condición [4]
4426	CCM	95	22	PUNTO DE ACCESO INALAMBRICO - ACCESS POINT WIRELESS	952267420163	26/11/2020	Bueno	ACTIVO
4427	CCM	95	22	PUNTO DE ACCESO INALAMBRICO - ACCESS POINT WIRELESS	952267420191	26/11/2020	Bueno	ACTIVO
4428	CCM	95	22	SWITCH PARA RED	952281170315	29/12/2017	Bueno	ACTIVO
4429	CCM	95	22	SWITCH PARA RED	952281170316	29/12/2017	Bueno	ACTIVO
4430	CCM	95	22	SWITCH PARA RED	952281170317	29/12/2017	Bueno	ACTIVO
4431	CCM	95	22	SWITCH PARA RED	952281170318	29/12/2017	Bueno	ACTIVO
4432	CCM	95	22	SWITCH PARA RED	952281170466	26/11/2020	Bueno	ACTIVO
4433	CCM	95	22	SWITCH PARA RED	952281170467	26/11/2020	Bueno	ACTIVO
4434	CCM	95	22	SWITCH PARA RED	952281170468	26/11/2020	Bueno	ACTIVO
4435	CCM	95	22	SWITCH PARA RED	952281170469	26/11/2020	Bueno	ACTIVO
4436	CCM	95	22	PUNTO DE ACCESO INALAMBRICO - ACCESS POINT WIRELESS	952267420160	26/11/2020	Bueno	ACTIVO
4437	CCM	95	22	PUNTO DE ACCESO INALAMBRICO - ACCESS POINT WIRELESS	952267420031	22/06/2011	Regular	ACTIVO
4438	CCM	95	22	PUNTO DE ACCESO INALAMBRICO - ACCESS POINT WIRELESS	952267420164	26/11/2020	Bueno	ACTIVO
4439	CCM	95	22	PUNTO DE ACCESO INALAMBRICO - ACCESS POINT WIRELESS	952267420165	26/11/2020	Bueno	ACTIVO
4440	CCM	95	22	PUNTO DE ACCESO INALAMBRICO - ACCESS POINT WIRELESS	952267420166	26/11/2020	Bueno	ACTIVO
4441	CCM	95	22	PUNTO DE ACCESO INALAMBRICO - ACCESS POINT WIRELESS	952267420158	26/11/2020	Bueno	ACTIVO
4442	CCM	95	22	PUNTO DE ACCESO INALAMBRICO - ACCESS POINT WIRELESS	952267420161	26/11/2020	Bueno	ACTIVO
4443	CCM	95	22	PUNTO DE ACCESO INALAMBRICO - ACCESS POINT WIRELESS	952267420159	26/11/2020	Bueno	ACTIVO
4444	CCM	95	22	SWITCH PARA RED	952281170277	25/09/2012	Bueno	ACTIVO
4445	CCM	95	22	SWITCH PARA RED	952281170311	29/12/2017	Bueno	ACTIVO
4446	CCM	95	22	SWITCH PARA RED	952281170320	29/12/2017	Bueno	ACTIVO
4447	CCM	95	22	SWITCH PARA RED	952281170321	29/12/2017	Bueno	ACTIVO
4448	CCM	95	22	SWITCH PARA RED	952281170470	26/11/2020	Bueno	ACTIVO
4449	CCM	95	22	SWITCH PARA RED	952281170471	26/11/2020	Bueno	ACTIVO
4450	CCM	95	22	SWITCH PARA RED	952281170472	26/11/2020	Bueno	ACTIVO
4451	CCM	95	22	SWITCH PARA RED	952281170473	26/11/2020	Bueno	ACTIVO
4452	CCM	95	22	SWITCH PARA RED	952281170474	26/11/2020	Bueno	ACTIVO
4453	CCM	95	22	SWITCH PARA RED	952281170475	26/11/2020	Bueno	ACTIVO
4454	CCM	95	22	PUNTO DE ACCESO INALAMBRICO - ACCESS POINT WIRELESS	952267420156	26/11/2020	Bueno	ACTIVO
4455	CCM	95	22	PUNTO DE ACCESO INALAMBRICO - ACCESS POINT WIRELESS	952267420153	26/11/2020	Bueno	ACTIVO
4456	CCM	95	22	PUNTO DE ACCESO INALAMBRICO - ACCESS POINT WIRELESS	952267420155	26/11/2020	Bueno	ACTIVO
4457	CCM	95	22	PUNTO DE ACCESO INALAMBRICO - ACCESS POINT WIRELESS	952267420154	26/11/2020	Bueno	ACTIVO
4458	CCM	95	22	PUNTO DE ACCESO INALAMBRICO - ACCESS POINT WIRELESS	952267420157	26/11/2020	Bueno	ACTIVO
4459	CCM	95	22	SWITCH PARA RED	952281170482	26/11/2020	Bueno	ACTIVO
4460	CONECTAMEF ABANCAY	11	22	FRIGOBAR	112252140028	26/05/2016	Bueno	ACTIVO
4461	CONECTAMEF ABANCAY	11	22	VENTILADOR ELECTRICO TIPO COLUMNA O TORRE	112291580775	25/04/2014	Bueno	ACTIVO
4462	CONECTAMEF ABANCAY	11	22	VENTILADOR ELECTRICO TIPO COLUMNA O TORRE	112291580776	25/04/2014	Bueno	ACTIVO
4463	CONECTAMEF ABANCAY	11	22	VENTILADOR ELECTRICO TIPO COLUMNA O TORRE	112291580778	25/04/2014	Bueno	ACTIVO
4464	CONECTAMEF ABANCAY	32	22	HERVIDOR ELECTRICO	322250000044	9/04/1998	Regular	ACTIVO
4465	CONECTAMEF ABANCAY	32	22	HORNO MICROONDAS	322260610112	25/10/2013	Bueno	ACTIVO
4466	CONECTAMEF ABANCAY	46	22	ACUMULADOR DE ENERGIA - EQUIPO DE UPS	462200500153	3/10/2012	Bueno	ACTIVO
4467	CONECTAMEF ABANCAY	46	22	TRANSFORMADOR (MAYOR A 1/4 UIT)	462299500050	21/11/2012	Bueno	ACTIVO
4468	CONECTAMEF ABANCAY	53	64	BOTIQUIN DE METAL	536411920002	31/12/1999	Regular	ACTIVO
4469	CONECTAMEF ABANCAY	60	22	TERMOMETRO INFRARROJO	602292810043	11/06/2020	Bueno	ACTIVO
4470	CONECTAMEF ABANCAY	67	64	RACK PARA RADIO, TV, LUCES Y TELECINE	676457820093	12/03/2012	Regular	ACTIVO
4471	CONECTAMEF ABANCAY	74	08	CAPTURADOR DE IMAGEN - SCANNER	740800500203	4/12/2018	Bueno	ACTIVO
4472	CONECTAMEF ABANCAY	74	08	COMPUTADORA PERSONAL PORTATIL	740805000247	30/09/2013	Bueno	ACTIVO
4473	CONECTAMEF ABANCAY	74	08	DISCO DURO EXTERNO	740818500118	22/11/2013	Bueno	ACTIVO
4474	CONECTAMEF ABANCAY	74	08	IMPRESORA LASER	740841000549	3/10/2012	Bueno	ACTIVO
4475	CONECTAMEF ABANCAY	74	08	LECTORA DE TARJETA INTELIGENTE	740870950014	14/11/2018	Bueno	ACTIVO
4476	CONECTAMEF ABANCAY	74	08	MONITOR LED	740880371935	24/10/2016	Bueno	ACTIVO
4477	CONECTAMEF ABANCAY	74	08	MONITOR LED	740880372395	25/02/2020	Bueno	ACTIVO
4478	CONECTAMEF ABANCAY	74	08	MONITOR LED	740880372431	25/02/2020	Bueno	ACTIVO
4479	CONECTAMEF ABANCAY	74	08	MONITOR LED	740880372477	25/02/2020	Bueno	ACTIVO
4480	CONECTAMEF ABANCAY	74	08	MONITOR LED	740880372499	25/02/2020	Bueno	ACTIVO
4481	CONECTAMEF ABANCAY	74	08	MONITOR LED	740880372633	25/02/2020	Bueno	ACTIVO
4482	CONECTAMEF ABANCAY	74	08	MONITOR LED	740880372694	25/02/2020	Bueno	ACTIVO
4483	CONECTAMEF ABANCAY	74	08	MONITOR LED	740880372724	25/02/2020	Bueno	ACTIVO
4484	CONECTAMEF ABANCAY	74	08	MONITOR LED	740880372756	25/02/2020	Bueno	ACTIVO
4485	CONECTAMEF ABANCAY	74	08	TECLADO - KEYBOARD	740895006882	24/10/2016	Bueno	ACTIVO
4486	CONECTAMEF ABANCAY	74	08	TECLADO - KEYBOARD	740895007361	29/07/2020	Bueno	ACTIVO
4487	CONECTAMEF ABANCAY	74	08	TECLADO - KEYBOARD	740895007362	29/07/2020	Bueno	ACTIVO
4488	CONECTAMEF ABANCAY	74	08	TECLADO - KEYBOARD	740895007385	29/07/2020	Bueno	ACTIVO
4489	CONECTAMEF ABANCAY	74	08	TECLADO - KEYBOARD	740895007437	29/07/2020	Bueno	ACTIVO
4490	CONECTAMEF ABANCAY	74	08	TECLADO - KEYBOARD	740895007450	29/07/2020	Bueno	ACTIVO
4491	CONECTAMEF ABANCAY	74	08	TECLADO - KEYBOARD	740895007475	29/07/2020	Bueno	ACTIVO
4492	CONECTAMEF ABANCAY	74	08	TECLADO - KEYBOARD	740895007492	29/07/2020	Bueno	ACTIVO
4493	CONECTAMEF ABANCAY	74	08	TECLADO - KEYBOARD	740895007551	29/07/2020	Bueno	ACTIVO
4494	CONECTAMEF ABANCAY	74	08	UNIDAD CENTRAL DE PROCESO - CPU	740899506193	24/10/2016	Bueno	ACTIVO
4495	CONECTAMEF ABANCAY	74	08	UNIDAD CENTRAL DE PROCESO - CPU	740899506659	29/07/2020	Bueno	ACTIVO
4496	CONECTAMEF ABANCAY	74	08	UNIDAD CENTRAL DE PROCESO - CPU	740899506660	29/07/2020	Bueno	ACTIVO
4497	CONECTAMEF ABANCAY	74	08	UNIDAD CENTRAL DE PROCESO - CPU	740899506683	29/07/2020	Bueno	ACTIVO
4498	CONECTAMEF ABANCAY	74	08	UNIDAD CENTRAL DE PROCESO - CPU	740899506735	29/07/2020	Bueno	ACTIVO
4499	CONECTAMEF ABANCAY	74	08	UNIDAD CENTRAL DE PROCESO - CPU	740899506748	29/07/2020	Bueno	ACTIVO
4500	CONECTAMEF ABANCAY	74	08	UNIDAD CENTRAL DE PROCESO - CPU	740899506773	29/07/2020	Bueno	ACTIVO
4501	CONECTAMEF ABANCAY	74	08	UNIDAD CENTRAL DE PROCESO - CPU	740899506790	29/07/2020	Bueno	ACTIVO
4502	CONECTAMEF ABANCAY	74	08	UNIDAD CENTRAL DE PROCESO - CPU	740899506849	29/07/2020	Bueno	ACTIVO
4503	CONECTAMEF ABANCAY	74	22	CAMARA FOTOGRAFICA DIGITAL	742208970050	15/08/2012	Bueno	ACTIVO
4504	CONECTAMEF ABANCAY	74	22	CAMARA FOTOGRAFICA DIGITAL	742208970090	19/12/2013	Bueno	ACTIVO
4505	CONECTAMEF ABANCAY	74	22	DESTRUCTORA DE DOCUMENTOS	742216550088	20/12/2013	Bueno	ACTIVO
4506	CONECTAMEF ABANCAY	74	22	RELOJ MARCADOR FECHADOR ELECTRONICO	742294150029	17/10/2012	Bueno	ACTIVO
4507	CONECTAMEF ABANCAY	74	22	SURTIDOR DE AGUA ELECTRICO - DISPENSADOR ELECTRICO	742299890198	19/12/2013	Bueno	ACTIVO
4508	CONECTAMEF ABANCAY	74	64	BANCA DE ASIENTOS MULTIPLES	746411180061	19/07/2012	Bueno	ACTIVO
4509	CONECTAMEF ABANCAY	74	64	BANCA DE ASIENTOS MULTIPLES	746411180062	19/07/2012	Bueno	ACTIVO
4510	CONECTAMEF ABANCAY	74	64	BANCA DE ASIENTOS MULTIPLES	746411180063	19/07/2012	Bueno	ACTIVO
4511	CONECTAMEF ABANCAY	74	64	BANCA DE ASIENTOS MULTIPLES	746411180064	19/07/2012	Bueno	ACTIVO
4512	CONECTAMEF ABANCAY	74	64	BANCA DE ASIENTOS MULTIPLES	746411180065	19/07/2012	Bueno	ACTIVO
4513	CONECTAMEF ABANCAY	74	64	BANCA DE ASIENTOS MULTIPLES	746411180066	19/07/2012	Bueno	ACTIVO
4514	CONECTAMEF ABANCAY	74	64	CREDENZA DE MELAMINA	746432710098	19/07/2012	Bueno	ACTIVO
4515	CONECTAMEF ABANCAY	74	64	CREDENZA DE MELAMINA	746432710099	19/07/2012	Bueno	ACTIVO
4516	CONECTAMEF ABANCAY	74	64	CREDENZA DE MELAMINA	746432710100	19/07/2012	Bueno	ACTIVO

Nº	Nombre del Local	Grupo [1]	Clase [2]	Denominación (Del SINABIP)	Código Patrimonial (Númerico)	Fechas de Adquisición	Estado [3]	Condición [4]
4517	CONECTAMEF ABANCAY	74	64	CREDENZA DE MELAMINA	746432710101	19/07/2012	Bueno	ACTIVO
4518	CONECTAMEF ABANCAY	74	64	CREDENZA DE MELAMINA	746432710102	19/07/2012	Bueno	ACTIVO
4519	CONECTAMEF ABANCAY	74	64	CREDENZA DE MELAMINA	746432710103	19/07/2012	Bueno	ACTIVO
4520	CONECTAMEF ABANCAY	74	64	CREDENZA DE MELAMINA	746432710500	17/06/2016	Bueno	ACTIVO
4521	CONECTAMEF ABANCAY	74	64	ESCRITORIO DE MELAMINA	746437450738	22/08/2012	Bueno	ACTIVO
4522	CONECTAMEF ABANCAY	74	64	ESCRITORIO DE MELAMINA	746437450739	22/08/2012	Bueno	ACTIVO
4523	CONECTAMEF ABANCAY	74	64	ESCRITORIO DE MELAMINA	746437450749	22/08/2012	Bueno	ACTIVO
4524	CONECTAMEF ABANCAY	74	64	ESCRITORIO DE MELAMINA	746437450750	22/08/2012	Bueno	ACTIVO
4525	CONECTAMEF ABANCAY	74	64	ESTANTE DE MELAMINA	746441520359	3/04/2012	Bueno	ACTIVO
4526	CONECTAMEF ABANCAY	74	64	ESTANTE DE MELAMINA	746441520378	19/07/2012	Bueno	ACTIVO
4527	CONECTAMEF ABANCAY	74	64	ESTANTE DE MELAMINA	746441520379	19/07/2012	Bueno	ACTIVO
4528	CONECTAMEF ABANCAY	74	64	ESTANTE DE MELAMINA	746441520380	19/07/2012	Bueno	ACTIVO
4529	CONECTAMEF ABANCAY	74	64	ESTANTE DE MELAMINA	746441520381	19/07/2012	Bueno	ACTIVO
4530	CONECTAMEF ABANCAY	74	64	ESTANTE DE MELAMINA	746441520382	19/07/2012	Bueno	ACTIVO
4531	CONECTAMEF ABANCAY	74	64	ESTANTE DE MELAMINA	746441520383	19/07/2012	Bueno	ACTIVO
4532	CONECTAMEF ABANCAY	74	64	ESTANTE DE MELAMINA	746441520384	19/07/2012	Bueno	ACTIVO
4533	CONECTAMEF ABANCAY	74	64	ESTANTE DE MELAMINA	746441520385	19/07/2012	Bueno	ACTIVO
4534	CONECTAMEF ABANCAY	74	64	ESTANTE DE MELAMINA	746441520386	19/07/2012	Bueno	ACTIVO
4535	CONECTAMEF ABANCAY	74	64	ESTANTE DE MELAMINA	746441520387	19/07/2012	Bueno	ACTIVO
4536	CONECTAMEF ABANCAY	74	64	GABINETE DE METAL	746444910079	7/08/2012	Bueno	ACTIVO
4537	CONECTAMEF ABANCAY	74	64	MESA DE MELAMINA	746450560216	10/03/2010	Regular	ACTIVO
4538	CONECTAMEF ABANCAY	74	64	MESA DE MELAMINA	746450560285	19/07/2012	Bueno	ACTIVO
4539	CONECTAMEF ABANCAY	74	64	MESA DE MELAMINA	746450560426	26/03/2014	Bueno	ACTIVO
4540	CONECTAMEF ABANCAY	74	64	MESA DE METAL Y MELAMINA	746451860208	19/07/2012	Bueno	ACTIVO
4541	CONECTAMEF ABANCAY	74	64	MESA DE METAL Y MELAMINA	746451860209	19/07/2012	Bueno	ACTIVO
4542	CONECTAMEF ABANCAY	74	64	MESA DE METAL Y MELAMINA	746451860210	19/07/2012	Bueno	ACTIVO
4543	CONECTAMEF ABANCAY	74	64	MESA DE METAL Y MELAMINA	746451860211	19/07/2012	Bueno	ACTIVO
4544	CONECTAMEF ABANCAY	74	64	MESA DE METAL Y MELAMINA	746451860212	7/08/2012	Bueno	ACTIVO
4545	CONECTAMEF ABANCAY	74	64	MODULO DE MELAMINA	746460980276	22/08/2012	Bueno	ACTIVO
4546	CONECTAMEF ABANCAY	74	64	MODULO DE MELAMINA	746460980277	22/08/2012	Bueno	ACTIVO
4547	CONECTAMEF ABANCAY	74	64	MODULO DE MELAMINA	746460980278	22/08/2012	Bueno	ACTIVO
4548	CONECTAMEF ABANCAY	74	64	MODULO DE MELAMINA	746460980279	22/08/2012	Bueno	ACTIVO
4549	CONECTAMEF ABANCAY	74	64	MODULO DE MELAMINA	746460980280	22/08/2012	Bueno	ACTIVO
4550	CONECTAMEF ABANCAY	74	64	PANTALLA ECRAN	746466950070	23/11/2012	Bueno	ACTIVO
4551	CONECTAMEF ABANCAY	74	64	PARANTE ORDENADOR DE FILAS	746469330056	5/08/2020	Bueno	ACTIVO
4552	CONECTAMEF ABANCAY	74	64	PARANTE ORDENADOR DE FILAS	746469330057	5/08/2020	Bueno	ACTIVO
4553	CONECTAMEF ABANCAY	74	64	PARANTE ORDENADOR DE FILAS	746469330058	5/08/2020	Bueno	ACTIVO
4554	CONECTAMEF ABANCAY	74	64	PARANTE ORDENADOR DE FILAS	746469330059	5/08/2020	Bueno	ACTIVO
4555	CONECTAMEF ABANCAY	74	64	PEDESTAL DE MADERA	746469660025	5/04/2013	Bueno	ACTIVO
4556	CONECTAMEF ABANCAY	74	64	PEDESTAL DE MADERA	746469660031	5/04/2013	Bueno	ACTIVO
4557	CONECTAMEF ABANCAY	74	64	PIZARRA ACRILICA	746473050257	4/09/2012	Bueno	ACTIVO
4558	CONECTAMEF ABANCAY	74	64	PIZARRA ACRILICA	746473050258	4/09/2012	Bueno	ACTIVO
4559	CONECTAMEF ABANCAY	74	64	PIZARRA ACRILICA	746473050259	4/09/2012	Bueno	ACTIVO
4560	CONECTAMEF ABANCAY	74	64	PORTA REVISTAS	746477120003	9/04/2014	Bueno	ACTIVO
4561	CONECTAMEF ABANCAY	74	64	SILLA FIJA DE METAL	746481871428	19/07/2012	Bueno	ACTIVO
4562	CONECTAMEF ABANCAY	74	64	SILLA FIJA DE METAL	746481871429	19/07/2012	Bueno	ACTIVO
4563	CONECTAMEF ABANCAY	74	64	SILLA FIJA DE METAL	746481871430	19/07/2012	Bueno	ACTIVO
4564	CONECTAMEF ABANCAY	74	64	SILLA FIJA DE METAL	746481871431	19/07/2012	Bueno	ACTIVO
4565	CONECTAMEF ABANCAY	74	64	SILLA FIJA DE METAL	746481871432	19/07/2012	Bueno	ACTIVO
4566	CONECTAMEF ABANCAY	74	64	SILLA FIJA DE METAL	746481871433	19/07/2012	Bueno	ACTIVO
4567	CONECTAMEF ABANCAY	74	64	SILLA FIJA DE METAL	746481871434	19/07/2012	Bueno	ACTIVO
4568	CONECTAMEF ABANCAY	74	64	SILLA FIJA DE METAL	746481871435	19/07/2012	Bueno	ACTIVO
4569	CONECTAMEF ABANCAY	74	64	SILLA FIJA DE METAL	746481871436	19/07/2012	Bueno	ACTIVO
4570	CONECTAMEF ABANCAY	74	64	SILLA FIJA DE METAL	746481871437	19/07/2012	Bueno	ACTIVO
4571	CONECTAMEF ABANCAY	74	64	SILLA FIJA DE METAL	746481871438	19/07/2012	Bueno	ACTIVO
4572	CONECTAMEF ABANCAY	74	64	SILLA FIJA DE METAL	746481871439	19/07/2012	Bueno	ACTIVO
4573	CONECTAMEF ABANCAY	74	64	SILLA FIJA DE METAL	746481871440	19/07/2012	Bueno	ACTIVO
4574	CONECTAMEF ABANCAY	74	64	SILLA FIJA DE METAL	746481871441	19/07/2012	Bueno	ACTIVO
4575	CONECTAMEF ABANCAY	74	64	SILLA FIJA DE METAL	746481871442	19/07/2012	Bueno	ACTIVO
4576	CONECTAMEF ABANCAY	74	64	SILLA FIJA DE METAL	746481871443	19/07/2012	Bueno	ACTIVO
4577	CONECTAMEF ABANCAY	74	64	SILLA FIJA DE METAL	746481871444	19/07/2012	Bueno	ACTIVO
4578	CONECTAMEF ABANCAY	74	64	SILLA FIJA DE METAL	746481871445	19/07/2012	Bueno	ACTIVO
4579	CONECTAMEF ABANCAY	74	64	SILLA FIJA DE METAL	746481871446	19/07/2012	Bueno	ACTIVO
4580	CONECTAMEF ABANCAY	74	64	SILLA FIJA DE METAL	746481871447	19/07/2012	Bueno	ACTIVO
4581	CONECTAMEF ABANCAY	74	64	SILLA FIJA DE METAL	746481871448	19/07/2012	Bueno	ACTIVO
4582	CONECTAMEF ABANCAY	74	64	SILLA FIJA DE METAL	746481871449	19/07/2012	Bueno	ACTIVO
4583	CONECTAMEF ABANCAY	74	64	SILLA FIJA DE METAL	746481871450	19/07/2012	Bueno	ACTIVO
4584	CONECTAMEF ABANCAY	74	64	SILLA FIJA DE METAL	746481871451	19/07/2012	Bueno	ACTIVO
4585	CONECTAMEF ABANCAY	74	64	SILLA GIRATORIA DE METAL	746483903112	1/06/2022	Bueno	ACTIVO
4586	CONECTAMEF ABANCAY	74	64	SILLA GIRATORIA DE METAL	746483903113	1/06/2022	Bueno	ACTIVO
4587	CONECTAMEF ABANCAY	74	64	SILLA GIRATORIA DE METAL	746483903114	1/06/2022	Bueno	ACTIVO
4588	CONECTAMEF ABANCAY	74	64	SILLA GIRATORIA DE METAL	746483903115	1/06/2022	Bueno	ACTIVO
4589	CONECTAMEF ABANCAY	74	64	SILLA GIRATORIA DE METAL	746483903116	1/06/2022	Bueno	ACTIVO
4590	CONECTAMEF ABANCAY	74	64	SILLA GIRATORIA DE METAL	746483903117	1/06/2022	Bueno	ACTIVO
4591	CONECTAMEF ABANCAY	74	64	SILLA GIRATORIA DE METAL	746483903118	1/06/2022	Bueno	ACTIVO
4592	CONECTAMEF ABANCAY	74	64	SILLA GIRATORIA DE METAL	746483903119	1/06/2022	Bueno	ACTIVO
4593	CONECTAMEF ABANCAY	74	64	SILLA GIRATORIA DE METAL	746483903120	1/06/2022	Bueno	ACTIVO
4594	CONECTAMEF ABANCAY	74	64	SILLA GIRATORIA DE METAL	746483903121	1/06/2022	Bueno	ACTIVO
4595	CONECTAMEF ABANCAY	74	64	SILLA GIRATORIA DE METAL	746483903122	1/06/2022	Bueno	ACTIVO
4596	CONECTAMEF ABANCAY	74	64	SILLON GIRATORIO DE METAL	746489332441	19/07/2012	Bueno	ACTIVO
4597	CONECTAMEF ABANCAY	74	64	SILLON GIRATORIO DE METAL	746489332442	19/07/2012	Bueno	ACTIVO
4598	CONECTAMEF ABANCAY	74	64	SILLON GIRATORIO DE METAL	746489332443	19/07/2012	Bueno	ACTIVO
4599	CONECTAMEF ABANCAY	74	64	SILLON GIRATORIO DE METAL	746489332444	19/07/2012	Bueno	ACTIVO
4600	CONECTAMEF ABANCAY	74	64	SILLON GIRATORIO DE METAL	746489332445	19/07/2012	Bueno	ACTIVO
4601	CONECTAMEF ABANCAY	74	64	SILLON GIRATORIO DE METAL	746489332446	19/07/2012	Bueno	ACTIVO
4602	CONECTAMEF ABANCAY	74	64	SILLON GIRATORIO DE METAL	746489332447	19/07/2012	Bueno	ACTIVO
4603	CONECTAMEF ABANCAY	74	64	SILLON GIRATORIO DE METAL	746489332448	19/07/2012	Bueno	ACTIVO
4604	CONECTAMEF ABANCAY	74	64	SILLON GIRATORIO DE METAL	746489332450	19/07/2012	Bueno	ACTIVO
4605	CONECTAMEF ABANCAY	74	64	SILLON GIRATORIO DE METAL	746489332453	19/07/2012	Bueno	ACTIVO
4606	CONECTAMEF ABANCAY	74	64	SILLON GIRATORIO DE METAL	746489332951	22/06/2013	Bueno	ACTIVO
4607	CONECTAMEF ABANCAY	74	64	SILLON GIRATORIO DE METAL	746489333283	18/03/2013	Bueno	ACTIVO

Nº	Nombre del Local	Grupo [1]	Clase [2]	Denominación (Del SINABIP)	Código Patrimonial (Númerico)	Fechas de Adquisición	Estado [3]	Condición [4]
4608	CONECTAMEF ABANCAY	74	64	SOPORTE EXPOSITOR DE CARTELES - BANNER STANDS	746490850171	27/03/2017	Bueno	ACTIVO
4609	CONECTAMEF ABANCAY	74	64	SOPORTE EXPOSITOR DE CARTELES - BANNER STANDS	746490850276	28/05/2020	Bueno	ACTIVO
4610	CONECTAMEF ABANCAY	74	64	SOPORTE EXPOSITOR DE CARTELES - BANNER STANDS	746490850345	25/04/2022	Bueno	ACTIVO
4611	CONECTAMEF ABANCAY	74	64	SILLA FIJA DE METAL	746481873022	24/09/2019	Bueno	ACTIVO
4612	CONECTAMEF ABANCAY	74	64	SILLA FIJA DE METAL	746481873103	24/09/2019	Bueno	ACTIVO
4613	CONECTAMEF ABANCAY	74	64	SILLA FIJA DE METAL	746481873105	24/09/2019	Bueno	ACTIVO
4614	CONECTAMEF ABANCAY	74	64	SILLA FIJA DE METAL	746481873108	24/09/2019	Bueno	ACTIVO
4615	CONECTAMEF ABANCAY	74	64	SILLA FIJA DE METAL	746481873110	24/09/2019	Bueno	ACTIVO
4616	CONECTAMEF ABANCAY	74	64	SILLA FIJA DE METAL	746481873111	24/09/2019	Bueno	ACTIVO
4617	CONECTAMEF ABANCAY	74	64	SILLA FIJA DE METAL	746481873112	24/09/2019	Bueno	ACTIVO
4618	CONECTAMEF ABANCAY	74	64	SILLA FIJA DE METAL	746481873117	24/09/2019	Bueno	ACTIVO
4619	CONECTAMEF ABANCAY	74	64	SILLA FIJA DE METAL	746481873118	24/09/2019	Bueno	ACTIVO
4620	CONECTAMEF ABANCAY	74	64	SILLA FIJA DE METAL	746481873119	24/09/2019	Bueno	ACTIVO
4621	CONECTAMEF ABANCAY	74	64	SILLA FIJA DE METAL	746481873120	24/09/2019	Bueno	ACTIVO
4622	CONECTAMEF ABANCAY	74	64	SILLA FIJA DE METAL	746481873121	24/09/2019	Bueno	ACTIVO
4623	CONECTAMEF ABANCAY	74	64	SILLA FIJA DE METAL	746481873122	24/09/2019	Bueno	ACTIVO
4624	CONECTAMEF ABANCAY	74	64	SILLA FIJA DE METAL	746481873123	24/09/2019	Bueno	ACTIVO
4625	CONECTAMEF ABANCAY	74	64	SILLA FIJA DE METAL	746481873124	24/09/2019	Bueno	ACTIVO
4626	CONECTAMEF ABANCAY	88	22	EXTINTOR	882225250007	9/01/1992	Regular	ACTIVO
4627	CONECTAMEF ABANCAY	88	22	EXTINTOR	882225250065	9/01/1992	Regular	ACTIVO
4628	CONECTAMEF ABANCAY	88	22	EXTINTOR	882225250419	6/09/2012	Bueno	ACTIVO
4629	CONECTAMEF ABANCAY	88	22	EXTINTOR	882225250420	6/09/2012	Bueno	ACTIVO
4630	CONECTAMEF ABANCAY	88	22	EXTINTOR	882225250622	9/05/2016	Bueno	ACTIVO
4631	CONECTAMEF ABANCAY	88	22	EXTINTOR	882225250623	9/05/2016	Bueno	ACTIVO
4632	CONECTAMEF ABANCAY	95	22	CONTROL REMOTO EN GENERAL	952220150012	28/05/2012	Bueno	ACTIVO
4633	CONECTAMEF ABANCAY	95	22	EQUIPO DE VIDEOCONFERENCIA	952233840019	15/03/2017	Bueno	ACTIVO
4634	CONECTAMEF ABANCAY	95	22	PATCH PANEL - PANEL DE CONMUTACION	952261150110	7/08/2012	Bueno	ACTIVO
4635	CONECTAMEF ABANCAY	95	22	PATCH PANEL - PANEL DE CONMUTACION	952261150111	7/08/2012	Bueno	ACTIVO
4636	CONECTAMEF ABANCAY	95	22	SISTEMA DE PROYECCION MULTIMEDIA - PROYECTOR MULTIMEDIA	952278340101	4/12/2013	Bueno	ACTIVO
4637	CONECTAMEF ABANCAY	95	22	SWITCH PARA RED	952281170073	29/11/2002	Regular	ACTIVO
4638	CONECTAMEF ABANCAY	95	22	SWITCH PARA RED	952281170358	14/10/2019	Bueno	ACTIVO
4639	CONECTAMEF ABANCAY	95	22	TELEFONO	952282872307	7/08/2012	Bueno	ACTIVO
4640	CONECTAMEF ABANCAY	95	22	TELEFONO	952282872308	7/08/2012	Bueno	ACTIVO
4641	CONECTAMEF ABANCAY	95	22	TELEFONO	952282872309	7/08/2012	Bueno	ACTIVO
4642	CONECTAMEF ABANCAY	95	22	TELEFONO	952282872310	7/08/2012	Bueno	ACTIVO
4643	CONECTAMEF ABANCAY	95	22	TELEFONO	952282872311	7/08/2012	Bueno	ACTIVO
4644	CONECTAMEF ABANCAY	95	22	TELEFONO	952282872327	7/08/2012	Bueno	ACTIVO
4645	CONECTAMEF ABANCAY	95	22	TELEFONO	952282872328	7/08/2012	Bueno	ACTIVO
4646	CONECTAMEF ABANCAY	95	22	TELEFONO	952282872329	7/08/2012	Bueno	ACTIVO
4647	CONECTAMEF ABANCAY	95	22	TELEFONO	952282872742	18/02/2014	Bueno	ACTIVO
4648	CONECTAMEF ABANCAY	95	22	TELEVISOR LCD	952285830045	4/09/2012	Bueno	ACTIVO
4649	CONECTAMEF ABANCAY	95	22	TELEVISOR LED	952285860128	15/03/2017	Bueno	ACTIVO
4650	CONECTAMEF AMAZONAS	11	22	EQUIPO PARA AIRE ACONDICIONADO TIPO DOMESTICO	112236140524	26/06/2013	Bueno	ACTIVO
4651	CONECTAMEF AMAZONAS	32	22	ESTUFA ELECTRICA	322239390050	24/09/2013	Bueno	ACTIVO
4652	CONECTAMEF AMAZONAS	32	22	ESTUFA ELECTRICA	322239390051	24/09/2013	Bueno	ACTIVO
4653	CONECTAMEF AMAZONAS	46	22	ACUMULADOR DE ENERGIA - EQUIPO DE UPS	462200500162	22/05/2013	Bueno	ACTIVO
4654	CONECTAMEF AMAZONAS	46	22	TRANSFORMADOR (MAYOR A 1/4 UIT)	462299500064	22/05/2013	Bueno	ACTIVO
4655	CONECTAMEF AMAZONAS	60	22	TERMOMETRO INFRARROJO	602292810047	11/06/2020	Bueno	ACTIVO
4656	CONECTAMEF AMAZONAS	67	64	RACK PARA RADIO, TV, LUCES Y TELECINE	676457820226	28/09/2020	Bueno	ACTIVO
4657	CONECTAMEF AMAZONAS	74	08	CAPTURADOR DE IMAGEN - SCANNER	740800500193	4/12/2018	Bueno	ACTIVO
4658	CONECTAMEF AMAZONAS	74	08	COMPUTADORA PERSONAL PORTATIL	740805000362	28/04/2016	Bueno	ACTIVO
4659	CONECTAMEF AMAZONAS	74	08	DISCO DURO EXTERNO	740818500127	22/11/2013	Bueno	ACTIVO
4660	CONECTAMEF AMAZONAS	74	08	LECTORA DE TARJETA INTELIGENTE	740870950007	14/11/2018	Bueno	ACTIVO
4661	CONECTAMEF AMAZONAS	74	08	MONITOR LED	740880372372	25/02/2020	Bueno	ACTIVO
4662	CONECTAMEF AMAZONAS	74	08	MONITOR LED	740880372422	25/02/2020	Bueno	ACTIVO
4663	CONECTAMEF AMAZONAS	74	08	MONITOR LED	740880372452	25/02/2020	Bueno	ACTIVO
4664	CONECTAMEF AMAZONAS	74	08	MONITOR LED	740880372456	25/02/2020	Bueno	ACTIVO
4665	CONECTAMEF AMAZONAS	74	08	MONITOR LED	740880372479	25/02/2020	Bueno	ACTIVO
4666	CONECTAMEF AMAZONAS	74	08	MONITOR LED	740880372635	25/02/2020	Bueno	ACTIVO
4667	CONECTAMEF AMAZONAS	74	08	MONITOR LED	740880372654	25/02/2020	Bueno	ACTIVO
4668	CONECTAMEF AMAZONAS	74	08	MONITOR LED	740880372699	25/02/2020	Bueno	ACTIVO
4669	CONECTAMEF AMAZONAS	74	08	MONITOR LED	740880372765	25/02/2020	Bueno	ACTIVO
4670	CONECTAMEF AMAZONAS	74	08	TECLADO - KEYBOARD	740895007372	29/07/2020	Bueno	ACTIVO
4671	CONECTAMEF AMAZONAS	74	08	TECLADO - KEYBOARD	740895007428	29/07/2020	Bueno	ACTIVO
4672	CONECTAMEF AMAZONAS	74	08	TECLADO - KEYBOARD	740895007442	29/07/2020	Bueno	ACTIVO
4673	CONECTAMEF AMAZONAS	74	08	TECLADO - KEYBOARD	740895007444	29/07/2020	Bueno	ACTIVO
4674	CONECTAMEF AMAZONAS	74	08	TECLADO - KEYBOARD	740895007455	29/07/2020	Bueno	ACTIVO
4675	CONECTAMEF AMAZONAS	74	08	TECLADO - KEYBOARD	740895007461	29/07/2020	Bueno	ACTIVO
4676	CONECTAMEF AMAZONAS	74	08	TECLADO - KEYBOARD	740895007506	29/07/2020	Bueno	ACTIVO
4677	CONECTAMEF AMAZONAS	74	08	TECLADO - KEYBOARD	740895007517	29/07/2020	Bueno	ACTIVO
4678	CONECTAMEF AMAZONAS	74	08	TECLADO - KEYBOARD	740895007588	29/07/2020	Bueno	ACTIVO
4679	CONECTAMEF AMAZONAS	74	08	UNIDAD CENTRAL DE PROCESO - CPU	740899506670	29/07/2020	Bueno	ACTIVO
4680	CONECTAMEF AMAZONAS	74	08	UNIDAD CENTRAL DE PROCESO - CPU	740899506726	29/07/2020	Bueno	ACTIVO
4681	CONECTAMEF AMAZONAS	74	08	UNIDAD CENTRAL DE PROCESO - CPU	740899506740	29/07/2020	Bueno	ACTIVO
4682	CONECTAMEF AMAZONAS	74	08	UNIDAD CENTRAL DE PROCESO - CPU	740899506742	29/07/2020	Bueno	ACTIVO
4683	CONECTAMEF AMAZONAS	74	08	UNIDAD CENTRAL DE PROCESO - CPU	740899506753	29/07/2020	Bueno	ACTIVO
4684	CONECTAMEF AMAZONAS	74	08	UNIDAD CENTRAL DE PROCESO - CPU	740899506759	29/07/2020	Bueno	ACTIVO
4685	CONECTAMEF AMAZONAS	74	08	UNIDAD CENTRAL DE PROCESO - CPU	740899506804	29/07/2020	Bueno	ACTIVO
4686	CONECTAMEF AMAZONAS	74	08	UNIDAD CENTRAL DE PROCESO - CPU	740899506815	29/07/2020	Bueno	ACTIVO
4687	CONECTAMEF AMAZONAS	74	08	UNIDAD CENTRAL DE PROCESO - CPU	740899506886	29/07/2020	Bueno	ACTIVO
4688	CONECTAMEF AMAZONAS	74	22	CAMARA FOTOGRAFICA DIGITAL	742208970055	23/05/2013	Bueno	ACTIVO
4689	CONECTAMEF AMAZONAS	74	22	CAMARA FOTOGRAFICA DIGITAL	742208970108	19/12/2013	Bueno	ACTIVO
4690	CONECTAMEF AMAZONAS	74	22	CAMARA FOTOGRAFICA DIGITAL	742208970109	19/12/2013	Bueno	ACTIVO
4691	CONECTAMEF AMAZONAS	74	22	DESTRUCTORA DE DOCUMENTOS	742216550097	20/12/2013	Bueno	ACTIVO
4692	CONECTAMEF AMAZONAS	74	22	EQUIPO MULTIFUNCIONAL COPIADORA IMPRESORA SCANNER Y/O FAX	742223580046	26/06/2013	Bueno	ACTIVO
4693	CONECTAMEF AMAZONAS	74	22	RELOJ MARCADOR FECHADOR ELECTRONICO	742294150039	24/06/2013	Bueno	ACTIVO
4694	CONECTAMEF AMAZONAS	74	64	BANCA DE ASIENTOS MULTIPLES	746411180120	13/05/2013	Bueno	ACTIVO
4695	CONECTAMEF AMAZONAS	74	64	BANCA DE ASIENTOS MULTIPLES	746411180121	13/05/2013	Bueno	ACTIVO
4696	CONECTAMEF AMAZONAS	74	64	BANCA DE ASIENTOS MULTIPLES	746411180122	13/05/2013	Bueno	ACTIVO

Nº	Nombre del Local	Grupo [1]	Clase [2]	Denominación (Del SINABIP)	Código Patrimonial (Númerico)	Fechas de Adquisición	Estado [3]	Condición [4]
4697	CONECTAMEF AMAZONAS	74	64	CREDENZA DE MELAMINA	746432710199	13/05/2013	Bueno	ACTIVO
4698	CONECTAMEF AMAZONAS	74	64	CREDENZA DE MELAMINA	746432710200	13/05/2013	Bueno	ACTIVO
4699	CONECTAMEF AMAZONAS	74	64	CREDENZA DE MELAMINA	746432710201	13/05/2013	Bueno	ACTIVO
4700	CONECTAMEF AMAZONAS	74	64	CREDENZA DE MELAMINA	746432710202	13/05/2013	Bueno	ACTIVO
4701	CONECTAMEF AMAZONAS	74	64	CREDENZA DE MELAMINA	746432710203	13/05/2013	Bueno	ACTIVO
4702	CONECTAMEF AMAZONAS	74	64	CREDENZA DE MELAMINA	746432710204	13/05/2013	Bueno	ACTIVO
4703	CONECTAMEF AMAZONAS	74	64	ESCRITORIO DE MELAMINA	746437450537	1/06/2011	Bueno	ACTIVO
4704	CONECTAMEF AMAZONAS	74	64	ESCRITORIO DE MELAMINA	746437450954	13/05/2013	Bueno	ACTIVO
4705	CONECTAMEF AMAZONAS	74	64	ESCRITORIO DE MELAMINA	746437450955	13/05/2013	Bueno	ACTIVO
4706	CONECTAMEF AMAZONAS	74	64	ESCRITORIO DE MELAMINA	746437450956	13/05/2013	Bueno	ACTIVO
4707	CONECTAMEF AMAZONAS	74	64	ESCRITORIO DE MELAMINA	746437450957	13/05/2013	Bueno	ACTIVO
4708	CONECTAMEF AMAZONAS	74	64	ESCRITORIO DE MELAMINA	746437450959	13/05/2013	Bueno	ACTIVO
4709	CONECTAMEF AMAZONAS	74	64	ESCRITORIO DE MELAMINA	746437450960	13/05/2013	Bueno	ACTIVO
4710	CONECTAMEF AMAZONAS	74	64	ESCRITORIO DE MELAMINA	746437450961	13/05/2013	Bueno	ACTIVO
4711	CONECTAMEF AMAZONAS	74	64	ESCRITORIO DE MELAMINA	746437450962	13/05/2013	Bueno	ACTIVO
4712	CONECTAMEF AMAZONAS	74	64	ESTANTE DE MELAMINA	746441520510	13/05/2013	Bueno	ACTIVO
4713	CONECTAMEF AMAZONAS	74	64	ESTANTE DE MELAMINA	746441520511	13/05/2013	Bueno	ACTIVO
4714	CONECTAMEF AMAZONAS	74	64	ESTANTE DE MELAMINA	746441520512	13/05/2013	Bueno	ACTIVO
4715	CONECTAMEF AMAZONAS	74	64	ESTANTE DE MELAMINA	746441520513	13/05/2013	Bueno	ACTIVO
4716	CONECTAMEF AMAZONAS	74	64	ESTANTE DE MELAMINA	746441520514	13/05/2013	Bueno	ACTIVO
4717	CONECTAMEF AMAZONAS	74	64	ESTANTE DE MELAMINA	746441520515	13/05/2013	Bueno	ACTIVO
4718	CONECTAMEF AMAZONAS	74	64	ESTANTE DE MELAMINA	746441520516	13/05/2013	Bueno	ACTIVO
4719	CONECTAMEF AMAZONAS	74	64	ESTANTE DE MELAMINA	746441520517	13/05/2013	Bueno	ACTIVO
4720	CONECTAMEF AMAZONAS	74	64	ESTANTE DE MELAMINA	746441520518	13/05/2013	Bueno	ACTIVO
4721	CONECTAMEF AMAZONAS	74	64	ESTANTE DE MELAMINA	746441520519	13/05/2013	Bueno	ACTIVO
4722	CONECTAMEF AMAZONAS	74	64	ESTANTE DE MELAMINA	746441520520	13/05/2013	Bueno	ACTIVO
4723	CONECTAMEF AMAZONAS	74	64	ESTANTE DE MELAMINA	746441520521	13/05/2013	Bueno	ACTIVO
4724	CONECTAMEF AMAZONAS	74	64	ESTANTE DE MELAMINA	746441520522	13/05/2013	Bueno	ACTIVO
4725	CONECTAMEF AMAZONAS	74	64	ESTANTE DE MELAMINA	746441520523	13/05/2013	Bueno	ACTIVO
4726	CONECTAMEF AMAZONAS	74	64	ESTANTE DE MELAMINA	746441520524	13/05/2013	Bueno	ACTIVO
4727	CONECTAMEF AMAZONAS	74	64	GABINETE DE METAL	746444910090	17/05/2013	Bueno	ACTIVO
4728	CONECTAMEF AMAZONAS	74	64	MESA DE MELAMINA	746450560352	13/05/2013	Bueno	ACTIVO
4729	CONECTAMEF AMAZONAS	74	64	MESA DE MELAMINA	746450560353	13/05/2013	Bueno	ACTIVO
4730	CONECTAMEF AMAZONAS	74	64	MESA DE MELAMINA	746450560354	13/05/2013	Bueno	ACTIVO
4731	CONECTAMEF AMAZONAS	74	64	MESA DE MELAMINA	746450560355	13/05/2013	Bueno	ACTIVO
4732	CONECTAMEF AMAZONAS	74	64	MESA DE MELAMINA	746450560357	13/05/2013	Bueno	ACTIVO
4733	CONECTAMEF AMAZONAS	74	64	MESA DE MELAMINA	746450560358	13/05/2013	Bueno	ACTIVO
4734	CONECTAMEF AMAZONAS	74	64	MESA DE MELAMINA	746450560359	13/05/2013	Bueno	ACTIVO
4735	CONECTAMEF AMAZONAS	74	64	MESA DE MELAMINA	746450560360	13/05/2013	Bueno	ACTIVO
4736	CONECTAMEF AMAZONAS	74	64	MESA DE MELAMINA	746450560361	13/05/2013	Bueno	ACTIVO
4737	CONECTAMEF AMAZONAS	74	64	MESA DE MELAMINA	746450560463	26/12/2014	Bueno	ACTIVO
4738	CONECTAMEF AMAZONAS	74	64	MODULO DE MELAMINA	746460980433	15/03/2017	Bueno	ACTIVO
4739	CONECTAMEF AMAZONAS	74	64	PARANTE ORDENADOR DE FILAS	746469330044	5/08/2020	Bueno	ACTIVO
4740	CONECTAMEF AMAZONAS	74	64	PARANTE ORDENADOR DE FILAS	746469330045	5/08/2020	Bueno	ACTIVO
4741	CONECTAMEF AMAZONAS	74	64	PARANTE ORDENADOR DE FILAS	746469330046	5/08/2020	Bueno	ACTIVO
4742	CONECTAMEF AMAZONAS	74	64	PARANTE ORDENADOR DE FILAS	746469330047	5/08/2020	Bueno	ACTIVO
4743	CONECTAMEF AMAZONAS	74	64	PIZARRA ACRILICA	746473050224	21/09/2011	Regular	ACTIVO
4744	CONECTAMEF AMAZONAS	74	64	SILLA FIJA DE METAL	746481871111	1/07/2011	Bueno	ACTIVO
4745	CONECTAMEF AMAZONAS	74	64	SILLA FIJA DE METAL	746481871942	13/05/2013	Bueno	ACTIVO
4746	CONECTAMEF AMAZONAS	74	64	SILLA FIJA DE METAL	746481871943	13/05/2013	Bueno	ACTIVO
4747	CONECTAMEF AMAZONAS	74	64	SILLA FIJA DE METAL	746481871944	13/05/2013	Bueno	ACTIVO
4748	CONECTAMEF AMAZONAS	74	64	SILLA FIJA DE METAL	746481871945	13/05/2013	Bueno	ACTIVO
4749	CONECTAMEF AMAZONAS	74	64	SILLA FIJA DE METAL	746481871946	13/05/2013	Bueno	ACTIVO
4750	CONECTAMEF AMAZONAS	74	64	SILLA FIJA DE METAL	746481871947	13/05/2013	Bueno	ACTIVO
4751	CONECTAMEF AMAZONAS	74	64	SILLA FIJA DE METAL	746481871948	13/05/2013	Bueno	ACTIVO
4752	CONECTAMEF AMAZONAS	74	64	SILLA FIJA DE METAL	746481871951	13/05/2013	Bueno	ACTIVO
4753	CONECTAMEF AMAZONAS	74	64	SILLA FIJA DE METAL	746481871952	13/05/2013	Bueno	ACTIVO
4754	CONECTAMEF AMAZONAS	74	64	SILLA FIJA DE METAL	746481871954	13/05/2013	Bueno	ACTIVO
4755	CONECTAMEF AMAZONAS	74	64	SILLA FIJA DE METAL	746481871955	13/05/2013	Bueno	ACTIVO
4756	CONECTAMEF AMAZONAS	74	64	SILLA FIJA DE METAL	746481871956	13/05/2013	Bueno	ACTIVO
4757	CONECTAMEF AMAZONAS	74	64	SILLA FIJA DE METAL	746481871957	13/05/2013	Bueno	ACTIVO
4758	CONECTAMEF AMAZONAS	74	64	SILLA FIJA DE METAL	746481871958	13/05/2013	Bueno	ACTIVO
4759	CONECTAMEF AMAZONAS	74	64	SILLA FIJA DE METAL	746481871959	13/05/2013	Bueno	ACTIVO
4760	CONECTAMEF AMAZONAS	74	64	SILLA FIJA DE METAL	746481871961	13/05/2013	Bueno	ACTIVO
4761	CONECTAMEF AMAZONAS	74	64	SILLA FIJA DE METAL	746481872932	24/09/2019	Bueno	ACTIVO
4762	CONECTAMEF AMAZONAS	74	64	SILLA FIJA DE METAL	746481872933	24/09/2019	Bueno	ACTIVO
4763	CONECTAMEF AMAZONAS	74	64	SILLA FIJA DE METAL	746481872944	24/09/2019	Bueno	ACTIVO
4764	CONECTAMEF AMAZONAS	74	64	SILLA FIJA DE METAL	746481872945	24/09/2019	Bueno	ACTIVO
4765	CONECTAMEF AMAZONAS	74	64	SILLA FIJA DE METAL	746481872946	24/09/2019	Bueno	ACTIVO
4766	CONECTAMEF AMAZONAS	74	64	SILLA FIJA DE METAL	746481873015	24/09/2019	Bueno	ACTIVO
4767	CONECTAMEF AMAZONAS	74	64	SILLA GIRATORIA DE METAL	746483902504	27/01/2016	Bueno	ACTIVO
4768	CONECTAMEF AMAZONAS	74	64	SILLA GIRATORIA DE METAL	746483902505	27/01/2016	Bueno	ACTIVO
4769	CONECTAMEF AMAZONAS	74	64	SILLA GIRATORIA DE METAL	746483902506	27/01/2016	Bueno	ACTIVO
4770	CONECTAMEF AMAZONAS	74	64	SILLON GIRATORIO DE METAL	746489333490	13/05/2013	Bueno	ACTIVO
4771	CONECTAMEF AMAZONAS	74	64	SOPORTE EXPOSITOR DE CARTELES - BANNER STANDS	746490850170	27/03/2017	Bueno	ACTIVO
4772	CONECTAMEF AMAZONAS	74	64	SOPORTE EXPOSITOR DE CARTELES - BANNER STANDS	746490850273	28/05/2020	Bueno	ACTIVO
4773	CONECTAMEF AMAZONAS	74	64	SOPORTE EXPOSITOR DE CARTELES - BANNER STANDS	746490850342	25/04/2022	Bueno	ACTIVO
4774	CONECTAMEF AMAZONAS	88	22	EXTINTOR	882225250447	24/05/2013	Bueno	ACTIVO
4775	CONECTAMEF AMAZONAS	88	22	EXTINTOR	882225250448	24/05/2013	Bueno	ACTIVO
4776	CONECTAMEF AMAZONAS	88	22	EXTINTOR	882225250449	24/05/2013	Bueno	ACTIVO
4777	CONECTAMEF AMAZONAS	88	22	EXTINTOR	882225250624	9/05/2016	Bueno	ACTIVO
4778	CONECTAMEF AMAZONAS	95	22	EQUIPO DE VIDEOCONFERENCIA	952233840015	15/03/2017	Bueno	ACTIVO
4779	CONECTAMEF AMAZONAS	95	22	PATCH PANEL - PANEL DE CONMUTACION	952261150124	17/05/2013	Bueno	ACTIVO
4780	CONECTAMEF AMAZONAS	95	22	PATCH PANEL - PANEL DE CONMUTACION	952261150125	17/05/2013	Bueno	ACTIVO
4781	CONECTAMEF AMAZONAS	95	22	TELEFONO	952282872690	13/06/2013	Bueno	ACTIVO
4782	CONECTAMEF AMAZONAS	95	22	TELEFONO	952282872691	13/06/2013	Bueno	ACTIVO
4783	CONECTAMEF AMAZONAS	95	22	TELEFONO	952282872692	13/06/2013	Bueno	ACTIVO
4784	CONECTAMEF AMAZONAS	95	22	TELEFONO	952282872693	13/06/2013	Bueno	ACTIVO
4785	CONECTAMEF AMAZONAS	95	22	TELEFONO	952282872694	13/06/2013	Bueno	ACTIVO
4786	CONECTAMEF AMAZONAS	95	22	TELEFONO	952282872695	13/06/2013	Bueno	ACTIVO
4787	CONECTAMEF AMAZONAS	95	22	TELEFONO	952282872696	13/06/2013	Bueno	ACTIVO

N°	Nombre del Local	Grupo [1]	Clase [2]	Denominación (Del SINABIP)	Código Patrimonial (Númerico)	Fechas de Adquisición	Estado [3]	Condición [4]
4788	CONECTAMEF AMAZONAS	95	22	TELEFONO	952282872697	13/06/2013	Bueno	ACTIVO
4789	CONECTAMEF AMAZONAS	95	22	TELEFONO	952282872725	18/02/2014	Bueno	ACTIVO
4790	CONECTAMEF AMAZONAS	95	22	TELEFONO	952282872726	18/02/2014	Bueno	ACTIVO
4791	CONECTAMEF AMAZONAS	95	22	TELEVISOR LED	952285860044	23/05/2013	Bueno	ACTIVO
4792	CONECTAMEF AMAZONAS	95	22	TELEVISOR LED	952285860124	15/03/2017	Bueno	ACTIVO
4793	CONECTAMEF AMAZONAS	95	22	SWITCH PARA RED	952281170345	14/10/2019	Bueno	ACTIVO
4794	CONECTAMEF ANDAHUAYLAS	11	22	EXTRACTOR DE AIRE	112248020029	14/03/1999	Regular	ACTIVO
4795	CONECTAMEF ANDAHUAYLAS	11	22	FRIGOBAR	112252140029	26/05/2016	Bueno	ACTIVO
4796	CONECTAMEF ANDAHUAYLAS	32	22	ESTUFA ELECTRICA	322239390045	24/09/2013	Bueno	ACTIVO
4797	CONECTAMEF ANDAHUAYLAS	32	22	ESTUFA ELECTRICA	322239390046	24/09/2013	Bueno	ACTIVO
4798	CONECTAMEF ANDAHUAYLAS	32	22	ESTUFA ELECTRICA	322239390052	24/09/2013	Bueno	ACTIVO
4799	CONECTAMEF ANDAHUAYLAS	32	22	HERVIDOR ELECTRICO	322250000048	2/01/2006	Regular	ACTIVO
4800	CONECTAMEF ANDAHUAYLAS	32	22	HORNO MICROONDAS	322260610113	25/10/2013	Bueno	ACTIVO
4801	CONECTAMEF ANDAHUAYLAS	46	22	ACUMULADOR DE ENERGIA - EQUIPO DE UPS	462200500154	27/11/2012	Bueno	ACTIVO
4802	CONECTAMEF ANDAHUAYLAS	46	22	TRANSFORMADOR (MAYOR A 1/4 UIT)	462299500051	10/09/2012	Bueno	ACTIVO
4803	CONECTAMEF ANDAHUAYLAS	60	22	TERMOMETRO INFRARROJO	602292810042	11/06/2020	Bueno	ACTIVO
4804	CONECTAMEF ANDAHUAYLAS	74	08	CAPTURADOR DE IMAGEN - SCANNER	740800500204	4/12/2018	Bueno	ACTIVO
4805	CONECTAMEF ANDAHUAYLAS	74	08	COMPUTADORA PERSONAL PORTATIL	740805000246	11/04/2013	Bueno	ACTIVO
4806	CONECTAMEF ANDAHUAYLAS	74	08	IMPRESORA LASER	740841000547	3/10/2012	Bueno	ACTIVO
4807	CONECTAMEF ANDAHUAYLAS	74	08	LECTORA DE TARJETA INTELIGENTE	740870950012	14/11/2018	Bueno	ACTIVO
4808	CONECTAMEF ANDAHUAYLAS	74	08	MONITOR LED	740880372403	25/02/2020	Bueno	ACTIVO
4809	CONECTAMEF ANDAHUAYLAS	74	08	MONITOR LED	740880372414	25/02/2020	Bueno	ACTIVO
4810	CONECTAMEF ANDAHUAYLAS	74	08	MONITOR LED	740880372423	25/02/2020	Bueno	ACTIVO
4811	CONECTAMEF ANDAHUAYLAS	74	08	MONITOR LED	740880372652	25/02/2020	Bueno	ACTIVO
4812	CONECTAMEF ANDAHUAYLAS	74	08	MONITOR LED	740880372776	25/02/2020	Bueno	ACTIVO
4813	CONECTAMEF ANDAHUAYLAS	74	08	MONITOR LED	740880372792	25/02/2020	Bueno	ACTIVO
4814	CONECTAMEF ANDAHUAYLAS	74	08	MONITOR LED	740880372819	25/02/2020	Bueno	ACTIVO
4815	CONECTAMEF ANDAHUAYLAS	74	08	MONITOR LED	740880372823	25/02/2020	Bueno	ACTIVO
4816	CONECTAMEF ANDAHUAYLAS	74	08	TECLADO - KEYBOARD	740895007339	29/07/2020	Bueno	ACTIVO
4817	CONECTAMEF ANDAHUAYLAS	74	08	TECLADO - KEYBOARD	740895007350	29/07/2020	Bueno	ACTIVO
4818	CONECTAMEF ANDAHUAYLAS	74	08	TECLADO - KEYBOARD	740895007396	29/07/2020	Bueno	ACTIVO
4819	CONECTAMEF ANDAHUAYLAS	74	08	TECLADO - KEYBOARD	740895007440	29/07/2020	Bueno	ACTIVO
4820	CONECTAMEF ANDAHUAYLAS	74	08	TECLADO - KEYBOARD	740895007464	29/07/2020	Bueno	ACTIVO
4821	CONECTAMEF ANDAHUAYLAS	74	08	TECLADO - KEYBOARD	740895007469	29/07/2020	Bueno	ACTIVO
4822	CONECTAMEF ANDAHUAYLAS	74	08	TECLADO - KEYBOARD	740895007481	29/07/2020	Bueno	ACTIVO
4823	CONECTAMEF ANDAHUAYLAS	74	08	TECLADO - KEYBOARD	740895007587	29/07/2020	Bueno	ACTIVO
4824	CONECTAMEF ANDAHUAYLAS	74	08	UNIDAD CENTRAL DE PROCESO - CPU	740899506184	24/10/2016	Bueno	ACTIVO
4825	CONECTAMEF ANDAHUAYLAS	74	08	UNIDAD CENTRAL DE PROCESO - CPU	740899506188	24/10/2016	Bueno	ACTIVO
4826	CONECTAMEF ANDAHUAYLAS	74	08	UNIDAD CENTRAL DE PROCESO - CPU	740899506637	29/07/2020	Bueno	ACTIVO
4827	CONECTAMEF ANDAHUAYLAS	74	08	UNIDAD CENTRAL DE PROCESO - CPU	740899506648	29/07/2020	Bueno	ACTIVO
4828	CONECTAMEF ANDAHUAYLAS	74	08	UNIDAD CENTRAL DE PROCESO - CPU	740899506694	29/07/2020	Bueno	ACTIVO
4829	CONECTAMEF ANDAHUAYLAS	74	08	UNIDAD CENTRAL DE PROCESO - CPU	740899506738	29/07/2020	Bueno	ACTIVO
4830	CONECTAMEF ANDAHUAYLAS	74	08	UNIDAD CENTRAL DE PROCESO - CPU	740899506762	29/07/2020	Bueno	ACTIVO
4831	CONECTAMEF ANDAHUAYLAS	74	08	UNIDAD CENTRAL DE PROCESO - CPU	740899506767	29/07/2020	Bueno	ACTIVO
4832	CONECTAMEF ANDAHUAYLAS	74	08	UNIDAD CENTRAL DE PROCESO - CPU	740899506779	29/07/2020	Bueno	ACTIVO
4833	CONECTAMEF ANDAHUAYLAS	74	08	UNIDAD CENTRAL DE PROCESO - CPU	740899506885	29/07/2020	Bueno	ACTIVO
4834	CONECTAMEF ANDAHUAYLAS	74	08	VIDEO CAMARA PARA COMPUTADORA	740899920005	31/12/2010	Regular	ACTIVO
4835	CONECTAMEF ANDAHUAYLAS	74	22	CAMARA FOTOGRAFICA DIGITAL	742208970045	15/10/2012	Bueno	ACTIVO
4836	CONECTAMEF ANDAHUAYLAS	74	22	CAMARA FOTOGRAFICA DIGITAL	742208970088	19/12/2013	Bueno	ACTIVO
4837	CONECTAMEF ANDAHUAYLAS	74	22	CAMARA FOTOGRAFICA DIGITAL	742208970133	4/04/2016	Bueno	ACTIVO
4838	CONECTAMEF ANDAHUAYLAS	74	22	DESTRUCTORA DE DOCUMENTOS	742216550087	20/12/2013	Bueno	ACTIVO
4839	CONECTAMEF ANDAHUAYLAS	74	22	EQUIPO MULTIFUNCIONAL COPIADORA IMPRESORA SCANNER Y/O FAX	742223580033	5/11/2012	Bueno	ACTIVO
4840	CONECTAMEF ANDAHUAYLAS	74	22	RELOJ MARCADOR FECHADOR ELECTRONICO	742294150027	17/10/2012	Bueno	ACTIVO
4841	CONECTAMEF ANDAHUAYLAS	74	22	SURTIDOR DE AGUA ELECTRICO - DISPENSADOR ELECTRICO	742299890227	19/12/2013	Bueno	ACTIVO
4842	CONECTAMEF ANDAHUAYLAS	74	64	BANCA DE ASIENTOS MULTIPLES	746411180067	17/07/2012	Bueno	ACTIVO
4843	CONECTAMEF ANDAHUAYLAS	74	64	BANCA DE ASIENTOS MULTIPLES	746411180068	17/07/2012	Bueno	ACTIVO
4844	CONECTAMEF ANDAHUAYLAS	74	64	BANCA DE ASIENTOS MULTIPLES	746411180069	17/07/2012	Bueno	ACTIVO
4845	CONECTAMEF ANDAHUAYLAS	74	64	CREDENZA DE MELAMINA	746432710319	27/12/2013	Bueno	ACTIVO
4846	CONECTAMEF ANDAHUAYLAS	74	64	CREDENZA DE MELAMINA	746432710335	27/12/2013	Bueno	ACTIVO
4847	CONECTAMEF ANDAHUAYLAS	74	64	ESCRITORIO DE MADERA	746437120952	17/07/2012	Bueno	ACTIVO
4848	CONECTAMEF ANDAHUAYLAS	74	64	ESTANTE DE MELAMINA	746441520388	17/07/2012	Bueno	ACTIVO
4849	CONECTAMEF ANDAHUAYLAS	74	64	ESTANTE DE MELAMINA	746441520390	17/07/2012	Bueno	ACTIVO
4850	CONECTAMEF ANDAHUAYLAS	74	64	ESTANTE DE MELAMINA	746441520391	17/07/2012	Bueno	ACTIVO
4851	CONECTAMEF ANDAHUAYLAS	74	64	ESTANTE DE MELAMINA	746441520392	17/07/2012	Bueno	ACTIVO
4852	CONECTAMEF ANDAHUAYLAS	74	64	ESTANTE DE MELAMINA	746441520393	17/07/2012	Bueno	ACTIVO
4853	CONECTAMEF ANDAHUAYLAS	74	64	GABINETE DE METAL	746444910081	21/08/2012	Bueno	ACTIVO
4854	CONECTAMEF ANDAHUAYLAS	74	64	MESA DE MELAMINA	746450560287	17/07/2012	Bueno	ACTIVO
4855	CONECTAMEF ANDAHUAYLAS	74	64	MESA DE METAL Y MELAMINA	746451860216	17/07/2012	Bueno	ACTIVO
4856	CONECTAMEF ANDAHUAYLAS	74	64	MESA DE METAL Y MELAMINA	746451860217	17/07/2012	Bueno	ACTIVO
4857	CONECTAMEF ANDAHUAYLAS	74	64	MESA DE METAL Y MELAMINA	746451860218	17/07/2012	Bueno	ACTIVO
4858	CONECTAMEF ANDAHUAYLAS	74	64	MESA DE METAL Y MELAMINA	746451860219	17/07/2012	Bueno	ACTIVO
4859	CONECTAMEF ANDAHUAYLAS	74	64	MODULO DE MELAMINA	746460980273	17/07/2012	Bueno	ACTIVO
4860	CONECTAMEF ANDAHUAYLAS	74	64	MODULO DE MELAMINA	746460980274	17/07/2012	Bueno	ACTIVO
4861	CONECTAMEF ANDAHUAYLAS	74	64	MODULO DE MELAMINA	746460980275	17/07/2012	Bueno	ACTIVO
4862	CONECTAMEF ANDAHUAYLAS	74	64	MODULO DE MELAMINA	746460980432	15/03/2017	Bueno	ACTIVO
4863	CONECTAMEF ANDAHUAYLAS	74	64	PANTALLA ECRAN	746466950068	15/10/2012	Bueno	ACTIVO
4864	CONECTAMEF ANDAHUAYLAS	74	64	PARANTE ORDENADOR DE FILAS	746469330060	5/08/2020	Bueno	ACTIVO
4865	CONECTAMEF ANDAHUAYLAS	74	64	PARANTE ORDENADOR DE FILAS	746469330061	5/08/2020	Bueno	ACTIVO
4866	CONECTAMEF ANDAHUAYLAS	74	64	PARANTE ORDENADOR DE FILAS	746469330062	5/08/2020	Bueno	ACTIVO
4867	CONECTAMEF ANDAHUAYLAS	74	64	PARANTE ORDENADOR DE FILAS	746469330063	5/08/2020	Bueno	ACTIVO
4868	CONECTAMEF ANDAHUAYLAS	74	64	PEDESTAL DE MADERA	746469660039	5/04/2013	Bueno	ACTIVO
4869	CONECTAMEF ANDAHUAYLAS	74	64	PIZARRA ACRILICA	746473050158	2/01/2006	Regular	ACTIVO
4870	CONECTAMEF ANDAHUAYLAS	74	64	PIZARRA ACRILICA	746473050260	12/10/2012	Bueno	ACTIVO
4871	CONECTAMEF ANDAHUAYLAS	74	64	PIZARRA ACRILICA	746473050261	12/10/2012	Bueno	ACTIVO
4872	CONECTAMEF ANDAHUAYLAS	74	64	PIZARRA MURAL - FRANELOGRAFO	746475090022	7/10/1998	Regular	ACTIVO
4873	CONECTAMEF ANDAHUAYLAS	74	64	SILLA FIJA DE METAL	746481871076	1/07/2011	Bueno	ACTIVO
4874	CONECTAMEF ANDAHUAYLAS	74	64	SILLA FIJA DE METAL	746481871452	17/07/2012	Bueno	ACTIVO
4875	CONECTAMEF ANDAHUAYLAS	74	64	SILLA FIJA DE METAL	746481871453	17/07/2012	Bueno	ACTIVO
4876	CONECTAMEF ANDAHUAYLAS	74	64	SILLA FIJA DE METAL	746481871454	17/07/2012	Bueno	ACTIVO
4877	CONECTAMEF ANDAHUAYLAS	74	64	SILLA FIJA DE METAL	746481871455	17/07/2012	Bueno	ACTIVO

Nº	Nombre del Local	Grupo [1]	Clase [2]	Denominación (Del SINABIP)	Código Patrimonial (Númerico)	Fechas de Adquisición	Estado [3]	Condición [4]
4878	CONECTAMEF ANDAHUAYLAS	74	64	SILLA FIJA DE METAL	746481871456	17/07/2012	Bueno	ACTIVO
4879	CONECTAMEF ANDAHUAYLAS	74	64	SILLA FIJA DE METAL	746481871457	17/07/2012	Bueno	ACTIVO
4880	CONECTAMEF ANDAHUAYLAS	74	64	SILLA FIJA DE METAL	746481871458	17/07/2012	Bueno	ACTIVO
4881	CONECTAMEF ANDAHUAYLAS	74	64	SILLA FIJA DE METAL	746481871459	17/07/2012	Bueno	ACTIVO
4882	CONECTAMEF ANDAHUAYLAS	74	64	SILLA FIJA DE METAL	746481871460	17/07/2012	Bueno	ACTIVO
4883	CONECTAMEF ANDAHUAYLAS	74	64	SILLA FIJA DE METAL	746481871461	17/07/2012	Bueno	ACTIVO
4884	CONECTAMEF ANDAHUAYLAS	74	64	SILLA FIJA DE METAL	746481871462	17/07/2012	Bueno	ACTIVO
4885	CONECTAMEF ANDAHUAYLAS	74	64	SILLA FIJA DE METAL	746481872216	9/05/2014	Bueno	ACTIVO
4886	CONECTAMEF ANDAHUAYLAS	74	64	SILLA FIJA DE METAL	746481872219	26/06/2014	Bueno	ACTIVO
4887	CONECTAMEF ANDAHUAYLAS	74	64	SILLA FIJA DE METAL	746481872220	26/06/2014	Bueno	ACTIVO
4888	CONECTAMEF ANDAHUAYLAS	74	64	SILLA FIJA DE METAL	746481872978	24/09/2019	Bueno	ACTIVO
4889	CONECTAMEF ANDAHUAYLAS	74	64	SILLA FIJA DE METAL	746481872980	24/09/2019	Bueno	ACTIVO
4890	CONECTAMEF ANDAHUAYLAS	74	64	SILLA FIJA DE METAL	746481873003	24/09/2019	Bueno	ACTIVO
4891	CONECTAMEF ANDAHUAYLAS	74	64	SILLA GIRATORIA DE METAL	746483902492	27/01/2016	Bueno	ACTIVO
4892	CONECTAMEF ANDAHUAYLAS	74	64	SILLA GIRATORIA DE METAL	746483903052	13/05/2022	Bueno	ACTIVO
4893	CONECTAMEF ANDAHUAYLAS	74	64	SILLA GIRATORIA DE METAL	746483903053	13/05/2022	Bueno	ACTIVO
4894	CONECTAMEF ANDAHUAYLAS	74	64	SILLA GIRATORIA DE METAL	746483903054	13/05/2022	Bueno	ACTIVO
4895	CONECTAMEF ANDAHUAYLAS	74	64	SILLA GIRATORIA DE METAL	746483903055	13/05/2022	Bueno	ACTIVO
4896	CONECTAMEF ANDAHUAYLAS	74	64	SILLA GIRATORIA DE METAL	746483903056	13/05/2022	Bueno	ACTIVO
4897	CONECTAMEF ANDAHUAYLAS	74	64	SILLA GIRATORIA DE METAL	746483903057	13/05/2022	Bueno	ACTIVO
4898	CONECTAMEF ANDAHUAYLAS	74	64	SILLA GIRATORIA DE METAL	746483903058	13/05/2022	Bueno	ACTIVO
4899	CONECTAMEF ANDAHUAYLAS	74	64	SOPORTE EXPOSITOR DE CARTELES - BANNER STANDS	746490850277	28/05/2020	Bueno	ACTIVO
4900	CONECTAMEF ANDAHUAYLAS	74	64	SOPORTE EXPOSITOR DE CARTELES - BANNER STANDS	746490850346	25/04/2022	Bueno	ACTIVO
4901	CONECTAMEF ANDAHUAYLAS	88	22	EXTINTOR	882225250269	15/03/2004	Regular	ACTIVO
4902	CONECTAMEF ANDAHUAYLAS	88	22	EXTINTOR	882225250421	15/10/2012	Bueno	ACTIVO
4903	CONECTAMEF ANDAHUAYLAS	88	22	EXTINTOR	882225250422	15/10/2012	Bueno	ACTIVO
4904	CONECTAMEF ANDAHUAYLAS	88	22	EXTINTOR	882225250625	9/05/2016	Bueno	ACTIVO
4905	CONECTAMEF ANDAHUAYLAS	95	22	CONTROL REMOTO EN GENERAL	952220150010	28/05/2012	Bueno	ACTIVO
4906	CONECTAMEF ANDAHUAYLAS	95	22	CONTROL REMOTO EN GENERAL	952220150014	28/05/2012	Bueno	ACTIVO
4907	CONECTAMEF ANDAHUAYLAS	95	22	EQUIPO DE VIDEOCONFERENCIA	952233840013	15/03/2017	Bueno	ACTIVO
4908	CONECTAMEF ANDAHUAYLAS	95	22	PUNTO DE ACCESO INALAMBRICO - ACCESS POINT WIRELESS	952267420076	14/10/2019	Bueno	ACTIVO
4909	CONECTAMEF ANDAHUAYLAS	95	22	SISTEMA DE PROYECCION MULTIMEDIA - PROYECTOR MULTIMEDIA	952278340073	14/11/2012	Bueno	ACTIVO
4910	CONECTAMEF ANDAHUAYLAS	95	22	SWITCH PARA RED	952281170136	30/11/2006	Regular	ACTIVO
4911	CONECTAMEF ANDAHUAYLAS	95	22	SWITCH PARA RED	952281170357	14/10/2019	Bueno	ACTIVO
4912	CONECTAMEF ANDAHUAYLAS	95	22	TELEFONO	952282872157	3/10/2011	Bueno	ACTIVO
4913	CONECTAMEF ANDAHUAYLAS	95	22	TELEFONO	952282872296	18/06/2012	Bueno	ACTIVO
4914	CONECTAMEF ANDAHUAYLAS	95	22	TELEFONO	952282872320	15/10/2012	Bueno	ACTIVO
4915	CONECTAMEF ANDAHUAYLAS	95	22	TELEFONO	952282872321	15/10/2012	Bueno	ACTIVO
4916	CONECTAMEF ANDAHUAYLAS	95	22	TELEFONO	952282872323	15/10/2012	Bueno	ACTIVO
4917	CONECTAMEF ANDAHUAYLAS	95	22	TELEFONO	952282872324	15/10/2012	Bueno	ACTIVO
4918	CONECTAMEF ANDAHUAYLAS	95	22	TELEFONO	952282872325	15/10/2012	Bueno	ACTIVO
4919	CONECTAMEF ANDAHUAYLAS	95	22	TELEFONO	952282872740	18/02/2014	Bueno	ACTIVO
4920	CONECTAMEF ANDAHUAYLAS	95	22	TELEFONO	952282872741	18/02/2014	Bueno	ACTIVO
4921	CONECTAMEF ANDAHUAYLAS	95	22	TELEVISOR LCD	952285830047	21/11/2012	Bueno	ACTIVO
4922	CONECTAMEF ANDAHUAYLAS	95	22	TELEVISOR LED	952285860122	15/03/2017	Bueno	ACTIVO
4923	CONECTAMEF AREQUIPA	11	22	REFRIGERADORA ELECTRICA DOMESTICA	112263860079	12/10/2011	Bueno	ACTIVO
4924	CONECTAMEF AREQUIPA	11	22	VENTILADOR ELECTRICO TIPO COLUMNA O TORRE	112291580827	25/04/2014	Bueno	ACTIVO
4925	CONECTAMEF AREQUIPA	11	22	VENTILADOR ELECTRICO TIPO COLUMNA O TORRE	112291580828	25/04/2014	Bueno	ACTIVO
4926	CONECTAMEF AREQUIPA	32	22	HORNO MICROONDAS	322260610074	26/09/2011	Bueno	ACTIVO
4927	CONECTAMEF AREQUIPA	60	22	TERMOMETRO INFRARROJO	602292810041	11/06/2020	Bueno	ACTIVO
4928	CONECTAMEF AREQUIPA	74	08	CAPTURADOR DE IMAGEN - SCANNER	740800500111	26/10/2010	Regular	ACTIVO
4929	CONECTAMEF AREQUIPA	74	08	CAPTURADOR DE IMAGEN - SCANNER	740800500198	4/12/2018	Bueno	ACTIVO
4930	CONECTAMEF AREQUIPA	74	08	COMPUTADORA PERSONAL PORTATIL	740805000620	13/10/2020	Bueno	ACTIVO
4931	CONECTAMEF AREQUIPA	74	08	DISCO DURO EXTERNO	740818500105	22/11/2013	Bueno	ACTIVO
4932	CONECTAMEF AREQUIPA	74	08	LECTORA DE TARJETA INTELIGENTE	740870950013	14/11/2018	Bueno	ACTIVO
4933	CONECTAMEF AREQUIPA	74	08	MONITOR LED	740880370404	3/03/2014	Bueno	ACTIVO
4934	CONECTAMEF AREQUIPA	74	08	MONITOR LED	740880370405	3/03/2014	Bueno	ACTIVO
4935	CONECTAMEF AREQUIPA	74	08	MONITOR LED	740880370407	3/03/2014	Bueno	ACTIVO
4936	CONECTAMEF AREQUIPA	74	08	MONITOR LED	740880372462	25/02/2020	Bueno	ACTIVO
4937	CONECTAMEF AREQUIPA	74	08	MONITOR LED	740880372480	25/02/2020	Bueno	ACTIVO
4938	CONECTAMEF AREQUIPA	74	08	MONITOR LED	740880372497	25/02/2020	Bueno	ACTIVO
4939	CONECTAMEF AREQUIPA	74	08	MONITOR LED	740880372616	25/02/2020	Bueno	ACTIVO
4940	CONECTAMEF AREQUIPA	74	08	MONITOR LED	740880372636	25/02/2020	Bueno	ACTIVO
4941	CONECTAMEF AREQUIPA	74	08	MONITOR LED	740880372677	25/02/2020	Bueno	ACTIVO
4942	CONECTAMEF AREQUIPA	74	08	MONITOR LED	740880372708	25/02/2020	Bueno	ACTIVO
4943	CONECTAMEF AREQUIPA	74	08	MONITOR LED	740880372798	25/02/2020	Bueno	ACTIVO
4944	CONECTAMEF AREQUIPA	74	08	MONITOR LED	740880372800	25/02/2020	Bueno	ACTIVO
4945	CONECTAMEF AREQUIPA	74	08	MONITOR LED	740880372830	25/02/2020	Bueno	ACTIVO
4946	CONECTAMEF AREQUIPA	74	08	MONITOR LED	740880372833	25/02/2020	Bueno	ACTIVO
4947	CONECTAMEF AREQUIPA	74	08	MONITOR LED	740880372847	25/02/2020	Bueno	ACTIVO
4948	CONECTAMEF AREQUIPA	74	08	MONITOR LED	740880372861	25/02/2020	Bueno	ACTIVO
4949	CONECTAMEF AREQUIPA	74	08	TECLADO - KEYBOARD	740895005305	3/03/2014	Bueno	ACTIVO
4950	CONECTAMEF AREQUIPA	74	08	TECLADO - KEYBOARD	740895005308	3/03/2014	Bueno	ACTIVO
4951	CONECTAMEF AREQUIPA	74	08	TECLADO - KEYBOARD	740895005312	3/03/2014	Bueno	ACTIVO
4952	CONECTAMEF AREQUIPA	74	08	TECLADO - KEYBOARD	740895007335	29/07/2020	Bueno	ACTIVO
4953	CONECTAMEF AREQUIPA	74	08	TECLADO - KEYBOARD	740895007338	29/07/2020	Bueno	ACTIVO
4954	CONECTAMEF AREQUIPA	74	08	TECLADO - KEYBOARD	740895007340	29/07/2020	Bueno	ACTIVO
4955	CONECTAMEF AREQUIPA	74	08	TECLADO - KEYBOARD	740895007356	29/07/2020	Bueno	ACTIVO
4956	CONECTAMEF AREQUIPA	74	08	TECLADO - KEYBOARD	740895007379	29/07/2020	Bueno	ACTIVO
4957	CONECTAMEF AREQUIPA	74	08	TECLADO - KEYBOARD	740895007384	29/07/2020	Bueno	ACTIVO
4958	CONECTAMEF AREQUIPA	74	08	TECLADO - KEYBOARD	740895007416	29/07/2020	Bueno	ACTIVO
4959	CONECTAMEF AREQUIPA	74	08	TECLADO - KEYBOARD	740895007463	29/07/2020	Bueno	ACTIVO
4960	CONECTAMEF AREQUIPA	74	08	TECLADO - KEYBOARD	740895007491	29/07/2020	Bueno	ACTIVO
4961	CONECTAMEF AREQUIPA	74	08	TECLADO - KEYBOARD	740895007496	29/07/2020	Bueno	ACTIVO
4962	CONECTAMEF AREQUIPA	74	08	TECLADO - KEYBOARD	740895007497	29/07/2020	Bueno	ACTIVO
4963	CONECTAMEF AREQUIPA	74	08	TECLADO - KEYBOARD	740895007556	29/07/2020	Bueno	ACTIVO
4964	CONECTAMEF AREQUIPA	74	08	TECLADO - KEYBOARD	740895007592	29/07/2020	Bueno	ACTIVO
4965	CONECTAMEF AREQUIPA	74	08	UNIDAD CENTRAL DE PROCESO - CPU	740899504628	3/03/2014	Bueno	ACTIVO
4966	CONECTAMEF AREQUIPA	74	08	UNIDAD CENTRAL DE PROCESO - CPU	740899504632	3/03/2014	Bueno	ACTIVO
4967	CONECTAMEF AREQUIPA	74	08	UNIDAD CENTRAL DE PROCESO - CPU	740899506633	29/07/2020	Bueno	ACTIVO

Nº	Nombre del Local	Grupo [1]	Clase [2]	Denominación (Del SINABIP)	Código Patrimonial (Númerico)	Fechas de Adquisición	Estado [3]	Condición [4]
4968	CONECTAMEF AREQUIPA	74	08	UNIDAD CENTRAL DE PROCESO - CPU	740899506636	29/07/2020	Bueno	ACTIVO
4969	CONECTAMEF AREQUIPA	74	08	UNIDAD CENTRAL DE PROCESO - CPU	740899506638	29/07/2020	Bueno	ACTIVO
4970	CONECTAMEF AREQUIPA	74	08	UNIDAD CENTRAL DE PROCESO - CPU	740899506654	29/07/2020	Bueno	ACTIVO
4971	CONECTAMEF AREQUIPA	74	08	UNIDAD CENTRAL DE PROCESO - CPU	740899506677	29/07/2020	Bueno	ACTIVO
4972	CONECTAMEF AREQUIPA	74	08	UNIDAD CENTRAL DE PROCESO - CPU	740899506682	29/07/2020	Bueno	ACTIVO
4973	CONECTAMEF AREQUIPA	74	08	UNIDAD CENTRAL DE PROCESO - CPU	740899506714	29/07/2020	Bueno	ACTIVO
4974	CONECTAMEF AREQUIPA	74	08	UNIDAD CENTRAL DE PROCESO - CPU	740899506761	29/07/2020	Bueno	ACTIVO
4975	CONECTAMEF AREQUIPA	74	08	UNIDAD CENTRAL DE PROCESO - CPU	740899506789	29/07/2020	Bueno	ACTIVO
4976	CONECTAMEF AREQUIPA	74	08	UNIDAD CENTRAL DE PROCESO - CPU	740899506794	29/07/2020	Bueno	ACTIVO
4977	CONECTAMEF AREQUIPA	74	08	UNIDAD CENTRAL DE PROCESO - CPU	740899506795	29/07/2020	Bueno	ACTIVO
4978	CONECTAMEF AREQUIPA	74	08	UNIDAD CENTRAL DE PROCESO - CPU	740899506854	29/07/2020	Bueno	ACTIVO
4979	CONECTAMEF AREQUIPA	74	08	UNIDAD CENTRAL DE PROCESO - CPU	740899506890	29/07/2020	Bueno	ACTIVO
4980	CONECTAMEF AREQUIPA	74	22	CAMARA FOTOGRAFICA DIGITAL	742208970029	12/12/2011	Bueno	ACTIVO
4981	CONECTAMEF AREQUIPA	74	22	CAMARA FOTOGRAFICA DIGITAL	742208970057	7/03/2013	Bueno	ACTIVO
4982	CONECTAMEF AREQUIPA	74	22	CAMARA FOTOGRAFICA DIGITAL	742208970065	19/12/2013	Bueno	ACTIVO
4983	CONECTAMEF AREQUIPA	74	22	DESTRUCTORA DE DOCUMENTOS	742216550075	20/12/2013	Bueno	ACTIVO
4984	CONECTAMEF AREQUIPA	74	22	RELOJ MARCADOR FECHADOR ELECTRONICO	742294150019	12/12/2011	Bueno	ACTIVO
4985	CONECTAMEF AREQUIPA	74	22	SURTIDOR DE AGUA ELECTRICO - DISPENSADOR ELECTRICO	742299890204	19/12/2013	Bueno	ACTIVO
4986	CONECTAMEF AREQUIPA	74	64	BANCA DE ASIENTOS MULTIPLES	746411180034	23/11/2011	Bueno	ACTIVO
4987	CONECTAMEF AREQUIPA	74	64	BANCA DE ASIENTOS MULTIPLES	746411180035	23/11/2011	Bueno	ACTIVO
4988	CONECTAMEF AREQUIPA	74	64	BANCA DE ASIENTOS MULTIPLES	746411180036	23/11/2011	Bueno	ACTIVO
4989	CONECTAMEF AREQUIPA	74	64	BANCA DE ASIENTOS MULTIPLES	746411180144	7/08/2014	Bueno	ACTIVO
4990	CONECTAMEF AREQUIPA	74	64	BANCA DE ASIENTOS MULTIPLES	746411180145	7/08/2014	Bueno	ACTIVO
4991	CONECTAMEF AREQUIPA	74	64	CREDENZA DE MELAMINA	746432710069	2/12/2011	Bueno	ACTIVO
4992	CONECTAMEF AREQUIPA	74	64	CREDENZA DE MELAMINA	746432710070	2/12/2011	Bueno	ACTIVO
4993	CONECTAMEF AREQUIPA	74	64	CREDENZA DE MELAMINA	746432710071	2/12/2011	Bueno	ACTIVO
4994	CONECTAMEF AREQUIPA	74	64	CREDENZA DE MELAMINA	746432710072	2/12/2011	Bueno	ACTIVO
4995	CONECTAMEF AREQUIPA	74	64	CREDENZA DE MELAMINA	746432710074	2/12/2011	Bueno	ACTIVO
4996	CONECTAMEF AREQUIPA	74	64	CREDENZA DE MELAMINA	746432710348	7/08/2014	Bueno	ACTIVO
4997	CONECTAMEF AREQUIPA	74	64	ESCRITORIO DE MELAMINA	746437450568	2/12/2011	Bueno	ACTIVO
4998	CONECTAMEF AREQUIPA	74	64	ESCRITORIO DE MELAMINA	746437450569	2/12/2011	Bueno	ACTIVO
4999	CONECTAMEF AREQUIPA	74	64	ESCRITORIO DE MELAMINA	746437450570	2/12/2011	Bueno	ACTIVO
5000	CONECTAMEF AREQUIPA	74	64	ESCRITORIO DE MELAMINA	746437450571	2/12/2011	Bueno	ACTIVO
5001	CONECTAMEF AREQUIPA	74	64	ESCRITORIO DE MELAMINA	746437452041	12/08/2015	Bueno	ACTIVO
5002	CONECTAMEF AREQUIPA	74	64	ESCRITORIO DE MELAMINA	746437452042	12/08/2015	Bueno	ACTIVO
5003	CONECTAMEF AREQUIPA	74	64	ESCRITORIO DE MELAMINA	746437452043	12/08/2015	Bueno	ACTIVO
5004	CONECTAMEF AREQUIPA	74	64	ESCRITORIO DE MELAMINA	746437452044	12/08/2015	Bueno	ACTIVO
5005	CONECTAMEF AREQUIPA	74	64	ESTANTE DE MELAMINA	746441520310	2/12/2011	Bueno	ACTIVO
5006	CONECTAMEF AREQUIPA	74	64	ESTANTE DE MELAMINA	746441520311	2/12/2011	Bueno	ACTIVO
5007	CONECTAMEF AREQUIPA	74	64	ESTANTE DE MELAMINA	746441520312	2/12/2011	Bueno	ACTIVO
5008	CONECTAMEF AREQUIPA	74	64	ESTANTE DE MELAMINA	746441520313	2/12/2011	Bueno	ACTIVO
5009	CONECTAMEF AREQUIPA	74	64	ESTANTE DE MELAMINA	746441520717	19/10/2011	Regular	ACTIVO
5010	CONECTAMEF AREQUIPA	74	64	ESTANTE DE MELAMINA	746441520776	7/08/2014	Bueno	ACTIVO
5011	CONECTAMEF AREQUIPA	74	64	ESTANTE DE MELAMINA	746441520777	7/08/2014	Bueno	ACTIVO
5012	CONECTAMEF AREQUIPA	74	64	ESTANTE DE MELAMINA	746441520778	7/08/2014	Bueno	ACTIVO
5013	CONECTAMEF AREQUIPA	74	64	ESTANTE DE MELAMINA	746441520779	7/08/2014	Bueno	ACTIVO
5014	CONECTAMEF AREQUIPA	74	64	ESTANTE DE MELAMINA	746441520780	7/08/2014	Bueno	ACTIVO
5015	CONECTAMEF AREQUIPA	74	64	ESTANTE DE MELAMINA	746441520781	7/08/2014	Bueno	ACTIVO
5016	CONECTAMEF AREQUIPA	74	64	ESTANTE DE MELAMINA	746441520782	7/08/2014	Bueno	ACTIVO
5017	CONECTAMEF AREQUIPA	74	64	GABINETE DE METAL	746444910057	2/08/2011	Bueno	ACTIVO
5018	CONECTAMEF AREQUIPA	74	64	GABINETE DE METAL	746444910060	11/11/2011	Regular	ACTIVO
5019	CONECTAMEF AREQUIPA	74	64	MESA DE MELAMINA	746450560175	15/03/2004	Regular	ACTIVO
5020	CONECTAMEF AREQUIPA	74	64	MESA DE MELAMINA	746450560276	2/12/2011	Bueno	ACTIVO
5021	CONECTAMEF AREQUIPA	74	64	MESA DE MELAMINA	746450560277	2/12/2011	Bueno	ACTIVO
5022	CONECTAMEF AREQUIPA	74	64	MESA DE MELAMINA	746450560460	7/08/2014	Bueno	ACTIVO
5023	CONECTAMEF AREQUIPA	74	64	MESA DE MELAMINA	746450560461	7/08/2014	Bueno	ACTIVO
5024	CONECTAMEF AREQUIPA	74	64	MODULO DE MELAMINA	746460980204	2/12/2011	Bueno	ACTIVO
5025	CONECTAMEF AREQUIPA	74	64	MODULO DE MELAMINA	746460980205	2/12/2011	Bueno	ACTIVO
5026	CONECTAMEF AREQUIPA	74	64	MODULO DE MELAMINA	746460980206	2/12/2011	Bueno	ACTIVO
5027	CONECTAMEF AREQUIPA	74	64	MODULO DE MELAMINA	746460980207	2/12/2011	Bueno	ACTIVO
5028	CONECTAMEF AREQUIPA	74	64	MODULO DE MELAMINA	746460980208	2/12/2011	Bueno	ACTIVO
5029	CONECTAMEF AREQUIPA	74	64	PANTALLA ECRAN	746466950047	12/10/2011	Bueno	ACTIVO
5030	CONECTAMEF AREQUIPA	74	64	PANTALLA ECRAN	746466950080	16/04/2014	Bueno	ACTIVO
5031	CONECTAMEF AREQUIPA	74	64	PARANTE ORDENADOR DE FILAS	746469330064	5/08/2020	Bueno	ACTIVO
5032	CONECTAMEF AREQUIPA	74	64	PARANTE ORDENADOR DE FILAS	746469330065	5/08/2020	Bueno	ACTIVO
5033	CONECTAMEF AREQUIPA	74	64	PARANTE ORDENADOR DE FILAS	746469330066	5/08/2020	Bueno	ACTIVO
5034	CONECTAMEF AREQUIPA	74	64	PARANTE ORDENADOR DE FILAS	746469330067	5/08/2020	Bueno	ACTIVO
5035	CONECTAMEF AREQUIPA	74	64	PEDESTAL DE MADERA	746469660042	5/04/2013	Bueno	ACTIVO
5036	CONECTAMEF AREQUIPA	74	64	PIZARRA ACRILICA	746473050228	10/02/2012	Bueno	ACTIVO
5037	CONECTAMEF AREQUIPA	74	64	PIZARRA ACRILICA	746473050238	10/02/2012	Bueno	ACTIVO
5038	CONECTAMEF AREQUIPA	74	64	SILLA FIJA DE METAL	746481871305	23/11/2011	Bueno	ACTIVO
5039	CONECTAMEF AREQUIPA	74	64	SILLA FIJA DE METAL	746481871306	23/11/2011	Bueno	ACTIVO
5040	CONECTAMEF AREQUIPA	74	64	SILLA FIJA DE METAL	746481871307	23/11/2011	Bueno	ACTIVO
5041	CONECTAMEF AREQUIPA	74	64	SILLA FIJA DE METAL	746481871308	23/11/2011	Bueno	ACTIVO
5042	CONECTAMEF AREQUIPA	74	64	SILLA FIJA DE METAL	746481871309	23/11/2011	Bueno	ACTIVO
5043	CONECTAMEF AREQUIPA	74	64	SILLA FIJA DE METAL	746481871310	23/11/2011	Bueno	ACTIVO
5044	CONECTAMEF AREQUIPA	74	64	SILLA FIJA DE METAL	746481871311	23/11/2011	Bueno	ACTIVO
5045	CONECTAMEF AREQUIPA	74	64	SILLA FIJA DE METAL	746481871312	23/11/2011	Bueno	ACTIVO
5046	CONECTAMEF AREQUIPA	74	64	SILLA FIJA DE METAL	746481871313	23/11/2011	Bueno	ACTIVO
5047	CONECTAMEF AREQUIPA	74	64	SILLA FIJA DE METAL	746481871314	23/11/2011	Bueno	ACTIVO
5048	CONECTAMEF AREQUIPA	74	64	SILLA FIJA DE METAL	746481871315	23/11/2011	Bueno	ACTIVO
5049	CONECTAMEF AREQUIPA	74	64	SILLA FIJA DE METAL	746481871316	23/11/2011	Bueno	ACTIVO
5050	CONECTAMEF AREQUIPA	74	64	SILLA FIJA DE METAL	746481871317	23/11/2011	Bueno	ACTIVO
5051	CONECTAMEF AREQUIPA	74	64	SILLA FIJA DE METAL	746481871318	23/11/2011	Bueno	ACTIVO
5052	CONECTAMEF AREQUIPA	74	64	SILLA FIJA DE METAL	746481871319	23/11/2011	Bueno	ACTIVO
5053	CONECTAMEF AREQUIPA	74	64	SILLA FIJA DE METAL	746481871320	23/11/2011	Bueno	ACTIVO
5054	CONECTAMEF AREQUIPA	74	64	SILLA FIJA DE METAL	746481871321	23/11/2011	Bueno	ACTIVO
5055	CONECTAMEF AREQUIPA	74	64	SILLA FIJA DE METAL	746481871322	23/11/2011	Bueno	ACTIVO
5056	CONECTAMEF AREQUIPA	74	64	SILLA FIJA DE METAL	746481871323	23/11/2011	Bueno	ACTIVO
5057	CONECTAMEF AREQUIPA	74	64	SILLA FIJA DE METAL	746481871324	23/11/2011	Bueno	ACTIVO
5058	CONECTAMEF AREQUIPA	74	64	SILLA FIJA DE METAL	746481871325	23/11/2011	Bueno	ACTIVO

Nº	Nombre del Local	Grupo [1]	Clase [2]	Denominación (Del SINABIP)	Código Patrimonial (Númerico)	Fechas de Adquisición	Estado [3]	Condición [4]
5059	CONECTAMEF AREQUIPA	74	64	SILLA FIJA DE METAL	746481871326	23/11/2011	Bueno	ACTIVO
5060	CONECTAMEF AREQUIPA	74	64	SILLA FIJA DE METAL	746481872217	9/05/2014	Bueno	ACTIVO
5061	CONECTAMEF AREQUIPA	74	64	SILLA FIJA DE METAL	746481872231	1/07/2014	Bueno	ACTIVO
5062	CONECTAMEF AREQUIPA	74	64	SILLA FIJA DE METAL	746481872232	24/07/2014	Bueno	ACTIVO
5063	CONECTAMEF AREQUIPA	74	64	SILLA FIJA DE METAL	746481872315	7/08/2014	Bueno	ACTIVO
5064	CONECTAMEF AREQUIPA	74	64	SILLA FIJA DE METAL	746481872316	7/08/2014	Bueno	ACTIVO
5065	CONECTAMEF AREQUIPA	74	64	SILLA FIJA DE METAL	746481872317	7/08/2014	Bueno	ACTIVO
5066	CONECTAMEF AREQUIPA	74	64	SILLA FIJA DE METAL	746481872318	7/08/2014	Bueno	ACTIVO
5067	CONECTAMEF AREQUIPA	74	64	SILLA FIJA DE METAL	746481872319	7/08/2014	Bueno	ACTIVO
5068	CONECTAMEF AREQUIPA	74	64	SILLA FIJA DE METAL	746481872320	7/08/2014	Bueno	ACTIVO
5069	CONECTAMEF AREQUIPA	74	64	SILLA FIJA DE METAL	746481872321	7/08/2014	Bueno	ACTIVO
5070	CONECTAMEF AREQUIPA	74	64	SILLA FIJA DE METAL	746481872323	7/08/2014	Bueno	ACTIVO
5071	CONECTAMEF AREQUIPA	74	64	SILLA FIJA DE METAL	746481872324	7/08/2014	Bueno	ACTIVO
5072	CONECTAMEF AREQUIPA	74	64	SILLA FIJA DE METAL	746481872325	7/08/2014	Bueno	ACTIVO
5073	CONECTAMEF AREQUIPA	74	64	SILLA FIJA DE METAL	746481872326	7/08/2014	Bueno	ACTIVO
5074	CONECTAMEF AREQUIPA	74	64	SILLA FIJA DE METAL	746481872327	7/08/2014	Bueno	ACTIVO
5075	CONECTAMEF AREQUIPA	74	64	SILLA FIJA DE METAL	746481872328	7/08/2014	Bueno	ACTIVO
5076	CONECTAMEF AREQUIPA	74	64	SILLA FIJA DE METAL	746481872329	7/08/2014	Bueno	ACTIVO
5077	CONECTAMEF AREQUIPA	74	64	SILLA FIJA DE METAL	746481872331	7/08/2014	Bueno	ACTIVO
5078	CONECTAMEF AREQUIPA	74	64	SILLA FIJA DE METAL	746481872332	7/08/2014	Bueno	ACTIVO
5079	CONECTAMEF AREQUIPA	74	64	SILLA FIJA DE METAL	746481872334	7/08/2014	Bueno	ACTIVO
5080	CONECTAMEF AREQUIPA	74	64	SILLA FIJA DE METAL	746481872336	7/08/2014	Bueno	ACTIVO
5081	CONECTAMEF AREQUIPA	74	64	SILLA FIJA DE METAL	746481872339	7/08/2014	Bueno	ACTIVO
5082	CONECTAMEF AREQUIPA	74	64	SILLA FIJA DE METAL	746481872342	16/12/2014	Bueno	ACTIVO
5083	CONECTAMEF AREQUIPA	74	64	SILLA FIJA DE METAL	746481872468	5/11/2015	Bueno	ACTIVO
5084	CONECTAMEF AREQUIPA	74	64	SILLA FIJA DE METAL	746481872469	5/11/2015	Bueno	ACTIVO
5085	CONECTAMEF AREQUIPA	74	64	SILLA FIJA DE METAL	746481872470	5/11/2015	Bueno	ACTIVO
5086	CONECTAMEF AREQUIPA	74	64	SILLA FIJA DE METAL	746481872471	5/11/2015	Bueno	ACTIVO
5087	CONECTAMEF AREQUIPA	74	64	SILLA FIJA DE OTRO MATERIAL	746482550106	7/08/2014	Bueno	ACTIVO
5088	CONECTAMEF AREQUIPA	74	64	SILLA GIRATORIA DE METAL	746483902223	5/11/2015	Bueno	ACTIVO
5089	CONECTAMEF AREQUIPA	74	64	SILLA GIRATORIA DE METAL	746483902224	5/11/2015	Bueno	ACTIVO
5090	CONECTAMEF AREQUIPA	74	64	SILLA GIRATORIA DE METAL	746483902225	5/11/2015	Bueno	ACTIVO
5091	CONECTAMEF AREQUIPA	74	64	SILLA GIRATORIA DE METAL	746483902226	5/11/2015	Bueno	ACTIVO
5092	CONECTAMEF AREQUIPA	74	64	SILLA GIRATORIA DE METAL	746483902490	27/01/2016	Bueno	ACTIVO
5093	CONECTAMEF AREQUIPA	74	64	SILLA GIRATORIA DE METAL	746483902491	27/01/2016	Bueno	ACTIVO
5094	CONECTAMEF AREQUIPA	74	64	SILLON FIJO DE METAL	746487970397	9/03/2011	Bueno	ACTIVO
5095	CONECTAMEF AREQUIPA	74	64	SILLON FIJO DE METAL	746487970399	9/03/2011	Bueno	ACTIVO
5096	CONECTAMEF AREQUIPA	74	64	SILLON FIJO DE METAL	746487970400	9/03/2011	Bueno	ACTIVO
5097	CONECTAMEF AREQUIPA	74	64	SILLON GIRATORIO DE METAL	746489331981	7/11/2011	Regular	ACTIVO
5098	CONECTAMEF AREQUIPA	74	64	SILLON GIRATORIO DE METAL	746489332012	23/11/2011	Bueno	ACTIVO
5099	CONECTAMEF AREQUIPA	74	64	SILLON GIRATORIO DE METAL	746489332015	23/11/2011	Bueno	ACTIVO
5100	CONECTAMEF AREQUIPA	74	64	SILLON GIRATORIO DE METAL	746489332016	23/11/2011	Bueno	ACTIVO
5101	CONECTAMEF AREQUIPA	74	64	SILLON GIRATORIO DE METAL	746489332018	23/11/2011	Bueno	ACTIVO
5102	CONECTAMEF AREQUIPA	74	64	SILLON GIRATORIO DE METAL	746489332019	23/11/2011	Bueno	ACTIVO
5103	CONECTAMEF AREQUIPA	74	64	SILLON GIRATORIO DE METAL	746489332020	23/11/2011	Bueno	ACTIVO
5104	CONECTAMEF AREQUIPA	74	64	SILLON GIRATORIO DE METAL	746489333578	26/12/2013	Bueno	ACTIVO
5105	CONECTAMEF AREQUIPA	74	64	SOPORTE EXPOSITOR DE CARTELES - BANNER STANDS	746490850180	27/03/2017	Bueno	ACTIVO
5106	CONECTAMEF AREQUIPA	74	64	SOPORTE EXPOSITOR DE CARTELES - BANNER STANDS	746490850181	27/03/2017	Bueno	ACTIVO
5107	CONECTAMEF AREQUIPA	74	64	SOPORTE EXPOSITOR DE CARTELES - BANNER STANDS	746490850207	12/07/2017	Bueno	ACTIVO
5108	CONECTAMEF AREQUIPA	74	64	SOPORTE EXPOSITOR DE CARTELES - BANNER STANDS	746490850278	28/05/2020	Bueno	ACTIVO
5109	CONECTAMEF AREQUIPA	74	64	SOPORTE EXPOSITOR DE CARTELES - BANNER STANDS	746490850347	25/04/2022	Bueno	ACTIVO
5110	CONECTAMEF AREQUIPA	88	22	EXTINTOR	882225250402	28/02/2012	Bueno	ACTIVO
5111	CONECTAMEF AREQUIPA	88	22	EXTINTOR	882225250403	28/02/2012	Bueno	ACTIVO
5112	CONECTAMEF AREQUIPA	88	22	EXTINTOR	882225250626	9/05/2016	Bueno	ACTIVO
5113	CONECTAMEF AREQUIPA	88	22	EXTINTOR	882225250627	9/05/2016	Bueno	ACTIVO
5114	CONECTAMEF AREQUIPA	95	22	AMPLIFICADOR DE AUDIO	952201630016	27/11/2012	Bueno	ACTIVO
5115	CONECTAMEF AREQUIPA	95	22	CAJA ACUSTICA	952213350019	27/11/2012	Bueno	ACTIVO
5116	CONECTAMEF AREQUIPA	95	22	CAJA ACUSTICA	952213350033	27/11/2012	Bueno	ACTIVO
5117	CONECTAMEF AREQUIPA	95	22	CONTROL REMOTO EN GENERAL	952220150032	1/08/2013	Bueno	ACTIVO
5118	CONECTAMEF AREQUIPA	95	22	MICROFONO INALAMBRICO	952255290024	27/11/2012	Bueno	ACTIVO
5119	CONECTAMEF AREQUIPA	95	22	MICROFONO INALAMBRICO	952255290031	27/11/2012	Bueno	ACTIVO
5120	CONECTAMEF AREQUIPA	95	22	MICROFONO INALAMBRICO	952255290048	27/11/2012	Bueno	ACTIVO
5121	CONECTAMEF AREQUIPA	95	22	PATCH PANEL - PANEL DE CONMUTACION	952261150061	31/07/2006	Regular	ACTIVO
5122	CONECTAMEF AREQUIPA	95	22	PUNTO DE ACCESO INALAMBRICO - ACCESS POINT WIRELESS	952267420080	14/10/2019	Bueno	ACTIVO
5123	CONECTAMEF AREQUIPA	95	22	REPRODUCTOR DE DVD/CD/VCD/SVCD/MP3 Y OTROS	952274870055	19/04/2012	Bueno	ACTIVO
5124	CONECTAMEF AREQUIPA	95	22	SISTEMA DE PROYECCION MULTIMEDIA - PROYECTOR MULTIMEDIA	952278340059	5/12/2011	Bueno	ACTIVO
5125	CONECTAMEF AREQUIPA	95	22	SWITCH PARA RED	952281170031	17/05/2004	Regular	ACTIVO
5126	CONECTAMEF AREQUIPA	95	22	SWITCH PARA RED	952281170251	14/06/2012	Bueno	ACTIVO
5127	CONECTAMEF AREQUIPA	95	22	SWITCH PARA RED	952281170253	14/06/2012	Bueno	ACTIVO
5128	CONECTAMEF AREQUIPA	95	22	SWITCH PARA RED	952281170361	14/10/2019	Bueno	ACTIVO
5129	CONECTAMEF AREQUIPA	95	22	TELEFONO	952282872023	18/01/2011	Regular	ACTIVO
5130	CONECTAMEF AREQUIPA	95	22	TELEFONO	952282872025	18/01/2011	Regular	ACTIVO
5131	CONECTAMEF AREQUIPA	95	22	TELEFONO	952282872147	18/10/2011	Bueno	ACTIVO
5132	CONECTAMEF AREQUIPA	95	22	TELEFONO	952282872148	18/10/2011	Bueno	ACTIVO
5133	CONECTAMEF AREQUIPA	95	22	TELEFONO	952282872153	18/10/2011	Bueno	ACTIVO
5134	CONECTAMEF AREQUIPA	95	22	TELEFONO	952282872163	3/10/2011	Bueno	ACTIVO
5135	CONECTAMEF AREQUIPA	95	22	TELEFONO	952282872164	3/10/2011	Bueno	ACTIVO
5136	CONECTAMEF AREQUIPA	95	22	TELEFONO	952282872165	3/10/2011	Bueno	ACTIVO
5137	CONECTAMEF AREQUIPA	95	22	TELEFONO	952282872507	25/05/2013	Bueno	ACTIVO
5138	CONECTAMEF AREQUIPA	95	22	TELEFONO	952282872773	18/02/2014	Bueno	ACTIVO
5139	CONECTAMEF AREQUIPA	95	22	TELEFONO	952282872774	18/02/2014	Bueno	ACTIVO
5140	CONECTAMEF AREQUIPA	95	22	TELEFONO	952282872775	18/02/2014	Bueno	ACTIVO
5141	CONECTAMEF AREQUIPA	95	22	TELEFONO	952282872776	18/02/2014	Bueno	ACTIVO
5142	CONECTAMEF AREQUIPA	95	22	TELEFONO	952282872777	18/02/2014	Bueno	ACTIVO
5143	CONECTAMEF AREQUIPA	95	22	TELEFONO	952282872977	16/12/2015	Bueno	ACTIVO
5144	CONECTAMEF AREQUIPA	95	22	TELEFONO	952282872978	16/12/2015	Bueno	ACTIVO
5145	CONECTAMEF AREQUIPA	95	22	TELEFONO	952282872979	16/12/2015	Bueno	ACTIVO
5146	CONECTAMEF AREQUIPA	95	22	TELEFONO	952282872980	16/12/2015	Bueno	ACTIVO
5147	CONECTAMEF AREQUIPA	95	22	TELEVISOR LCD	952285830027	28/09/2011	Bueno	ACTIVO
5148	CONECTAMEF AYACUCHO	11	22	REFRIGERADORA ELECTRICA DOMESTICA	112263860080	12/10/2011	Bueno	ACTIVO

N°	Nombre del Local	Grupo [1]	Clase [2]	Denominación (Del SINABIP)	Código Patrimonial (Númerico)	Fechas de Adquisición	Estado [3]	Condición [4]
5149	CONECTAMEF AYACUCHO	11	22	VENTILADOR ELECTRICO TIPO COLUMNA O TORRE	112291580782	25/04/2014	Bueno	ACTIVO
5150	CONECTAMEF AYACUCHO	11	22	VENTILADOR ELECTRICO TIPO COLUMNA O TORRE	112291580783	25/04/2014	Bueno	ACTIVO
5151	CONECTAMEF AYACUCHO	11	22	VENTILADOR ELECTRICO TIPO COLUMNA O TORRE	112291580784	25/04/2014	Bueno	ACTIVO
5152	CONECTAMEF AYACUCHO	11	22	VENTILADOR ELECTRICO TIPO COLUMNA O TORRE	112291580785	25/04/2014	Bueno	ACTIVO
5153	CONECTAMEF AYACUCHO	32	22	ESTUFA ELECTRICA	322239390010	13/07/2012	Bueno	ACTIVO
5154	CONECTAMEF AYACUCHO	32	22	ESTUFA ELECTRICA	322239390011	13/07/2012	Bueno	ACTIVO
5155	CONECTAMEF AYACUCHO	32	22	ESTUFA ELECTRICA	322239390014	6/12/2012	Bueno	ACTIVO
5156	CONECTAMEF AYACUCHO	32	22	ESTUFA ELECTRICA	322239390016	6/12/2012	Bueno	ACTIVO
5157	CONECTAMEF AYACUCHO	32	22	ESTUFA ELECTRICA	322239390022	6/12/2012	Bueno	ACTIVO
5158	CONECTAMEF AYACUCHO	32	22	HORNO MICROONDAS	322260610070	26/09/2011	Bueno	ACTIVO
5159	CONECTAMEF AYACUCHO	60	22	TERMOMETRO INFRARROJO	602292810040	11/06/2020	Bueno	ACTIVO
5160	CONECTAMEF AYACUCHO	74	08	CAPTURADOR DE IMAGEN - SCANNER	740800500199	4/12/2018	Bueno	ACTIVO
5161	CONECTAMEF AYACUCHO	74	08	DISCO DURO EXTERNO	740818500110	22/11/2013	Bueno	ACTIVO
5162	CONECTAMEF AYACUCHO	74	08	LECTORA DE TARJETA INTELIGENTE	740870950006	14/11/2018	Bueno	ACTIVO
5163	CONECTAMEF AYACUCHO	74	08	MONITOR LED	740880372394	25/02/2020	Bueno	ACTIVO
5164	CONECTAMEF AYACUCHO	74	08	MONITOR LED	740880372453	25/02/2020	Bueno	ACTIVO
5165	CONECTAMEF AYACUCHO	74	08	MONITOR LED	740880372498	25/02/2020	Bueno	ACTIVO
5166	CONECTAMEF AYACUCHO	74	08	MONITOR LED	740880372662	25/02/2020	Bueno	ACTIVO
5167	CONECTAMEF AYACUCHO	74	08	MONITOR LED	740880372767	25/02/2020	Bueno	ACTIVO
5168	CONECTAMEF AYACUCHO	74	08	MONITOR LED	740880372782	25/02/2020	Bueno	ACTIVO
5169	CONECTAMEF AYACUCHO	74	08	MONITOR LED	740880372807	25/02/2020	Bueno	ACTIVO
5170	CONECTAMEF AYACUCHO	74	08	MONITOR LED	740880372818	25/02/2020	Bueno	ACTIVO
5171	CONECTAMEF AYACUCHO	74	08	MONITOR LED	740880372822	25/02/2020	Bueno	ACTIVO
5172	CONECTAMEF AYACUCHO	74	08	MONITOR LED	740880372856	25/02/2020	Bueno	ACTIVO
5173	CONECTAMEF AYACUCHO	74	08	MONITOR LED	740880372866	25/02/2020	Bueno	ACTIVO
5174	CONECTAMEF AYACUCHO	74	08	TECLADO - KEYBOARD	740895007399	29/07/2020	Bueno	ACTIVO
5175	CONECTAMEF AYACUCHO	74	08	TECLADO - KEYBOARD	740895007407	29/07/2020	Bueno	ACTIVO
5176	CONECTAMEF AYACUCHO	74	08	TECLADO - KEYBOARD	740895007445	29/07/2020	Bueno	ACTIVO
5177	CONECTAMEF AYACUCHO	74	08	TECLADO - KEYBOARD	740895007465	29/07/2020	Bueno	ACTIVO
5178	CONECTAMEF AYACUCHO	74	08	TECLADO - KEYBOARD	740895007472	29/07/2020	Bueno	ACTIVO
5179	CONECTAMEF AYACUCHO	74	08	TECLADO - KEYBOARD	740895007521	29/07/2020	Bueno	ACTIVO
5180	CONECTAMEF AYACUCHO	74	08	TECLADO - KEYBOARD	740895007532	29/07/2020	Bueno	ACTIVO
5181	CONECTAMEF AYACUCHO	74	08	TECLADO - KEYBOARD	740895007561	29/07/2020	Bueno	ACTIVO
5182	CONECTAMEF AYACUCHO	74	08	TECLADO - KEYBOARD	740895007593	29/07/2020	Bueno	ACTIVO
5183	CONECTAMEF AYACUCHO	74	08	TECLADO - KEYBOARD	740895007596	29/07/2020	Bueno	ACTIVO
5184	CONECTAMEF AYACUCHO	74	08	TECLADO - KEYBOARD	740895007598	29/07/2020	Bueno	ACTIVO
5185	CONECTAMEF AYACUCHO	74	08	UNIDAD CENTRAL DE PROCESO - CPU	740899506697	29/07/2020	Bueno	ACTIVO
5186	CONECTAMEF AYACUCHO	74	08	UNIDAD CENTRAL DE PROCESO - CPU	740899506705	29/07/2020	Bueno	ACTIVO
5187	CONECTAMEF AYACUCHO	74	08	UNIDAD CENTRAL DE PROCESO - CPU	740899506743	29/07/2020	Bueno	ACTIVO
5188	CONECTAMEF AYACUCHO	74	08	UNIDAD CENTRAL DE PROCESO - CPU	740899506763	29/07/2020	Bueno	ACTIVO
5189	CONECTAMEF AYACUCHO	74	08	UNIDAD CENTRAL DE PROCESO - CPU	740899506770	29/07/2020	Bueno	ACTIVO
5190	CONECTAMEF AYACUCHO	74	08	UNIDAD CENTRAL DE PROCESO - CPU	740899506819	29/07/2020	Bueno	ACTIVO
5191	CONECTAMEF AYACUCHO	74	08	UNIDAD CENTRAL DE PROCESO - CPU	740899506830	29/07/2020	Bueno	ACTIVO
5192	CONECTAMEF AYACUCHO	74	08	UNIDAD CENTRAL DE PROCESO - CPU	740899506859	29/07/2020	Bueno	ACTIVO
5193	CONECTAMEF AYACUCHO	74	08	UNIDAD CENTRAL DE PROCESO - CPU	740899506891	29/07/2020	Bueno	ACTIVO
5194	CONECTAMEF AYACUCHO	74	08	UNIDAD CENTRAL DE PROCESO - CPU	740899506894	29/07/2020	Bueno	ACTIVO
5195	CONECTAMEF AYACUCHO	74	08	UNIDAD CENTRAL DE PROCESO - CPU	740899506896	29/07/2020	Bueno	ACTIVO
5196	CONECTAMEF AYACUCHO	74	08	VIDEO CAMARA PARA COMPUTADORA	740899920014	14/10/2011	Regular	ACTIVO
5197	CONECTAMEF AYACUCHO	74	22	CAMARA FOTOGRAFICA DIGITAL	742208970038	12/12/2011	Bueno	ACTIVO
5198	CONECTAMEF AYACUCHO	74	22	CAMARA FOTOGRAFICA DIGITAL	742208970074	19/12/2013	Bueno	ACTIVO
5199	CONECTAMEF AYACUCHO	74	22	CAMARA FOTOGRAFICA DIGITAL	742208970075	19/12/2013	Bueno	ACTIVO
5200	CONECTAMEF AYACUCHO	74	22	DESTRUCTORA DE DOCUMENTOS	742216550080	20/12/2013	Bueno	ACTIVO
5201	CONECTAMEF AYACUCHO	74	22	EQUIPO MULTIFUNCIONAL COPIADORA IMPRESORA SCANNER Y/O FAX	742223580044	5/04/2013	Bueno	ACTIVO
5202	CONECTAMEF AYACUCHO	74	22	RELOJ MARCADOR FECHADOR ELECTRONICO	742294150016	25/11/2011	Bueno	ACTIVO
5203	CONECTAMEF AYACUCHO	74	64	BANCA DE ASIENTOS MULTIPLES	746411180030	7/11/2011	Bueno	ACTIVO
5204	CONECTAMEF AYACUCHO	74	64	BANCA DE ASIENTOS MULTIPLES	746411180051	9/04/2012	Bueno	ACTIVO
5205	CONECTAMEF AYACUCHO	74	64	CREDENZA DE MELAMINA	746432710051	7/11/2011	Bueno	ACTIVO
5206	CONECTAMEF AYACUCHO	74	64	CREDENZA DE MELAMINA	746432710052	7/11/2011	Bueno	ACTIVO
5207	CONECTAMEF AYACUCHO	74	64	CREDENZA DE MELAMINA	746432710053	7/11/2011	Bueno	ACTIVO
5208	CONECTAMEF AYACUCHO	74	64	CREDENZA DE MELAMINA	746432710054	7/11/2011	Bueno	ACTIVO
5209	CONECTAMEF AYACUCHO	74	64	CREDENZA DE MELAMINA	746432710574	19/05/2022	Bueno	ACTIVO
5210	CONECTAMEF AYACUCHO	74	64	CREDENZA DE MELAMINA	746432710575	19/05/2022	Bueno	ACTIVO
5211	CONECTAMEF AYACUCHO	74	64	ESCRITORIO DE MELAMINA	746437450545	7/11/2011	Bueno	ACTIVO
5212	CONECTAMEF AYACUCHO	74	64	ESCRITORIO DE MELAMINA	746437450546	7/11/2011	Bueno	ACTIVO
5213	CONECTAMEF AYACUCHO	74	64	ESCRITORIO DE MELAMINA	746437450547	7/11/2011	Bueno	ACTIVO
5214	CONECTAMEF AYACUCHO	74	64	ESCRITORIO DE MELAMINA	746437450549	7/11/2011	Bueno	ACTIVO
5215	CONECTAMEF AYACUCHO	74	64	ESCRITORIO DE MELAMINA	746437450550	7/11/2011	Bueno	ACTIVO
5216	CONECTAMEF AYACUCHO	74	64	ESCRITORIO DE MELAMINA	746437452563	19/05/2022	Bueno	ACTIVO
5217	CONECTAMEF AYACUCHO	74	64	ESCRITORIO DE MELAMINA	746437452564	19/05/2022	Bueno	ACTIVO
5218	CONECTAMEF AYACUCHO	74	64	ESCRITORIO DE MELAMINA	746437452565	19/05/2022	Bueno	ACTIVO
5219	CONECTAMEF AYACUCHO	74	64	ESTANTE DE MELAMINA	746441520294	16/09/2011	Regular	ACTIVO
5220	CONECTAMEF AYACUCHO	74	64	ESTANTE DE MELAMINA	746441520296	7/11/2011	Bueno	ACTIVO
5221	CONECTAMEF AYACUCHO	74	64	ESTANTE DE MELAMINA	746441520298	7/11/2011	Bueno	ACTIVO
5222	CONECTAMEF AYACUCHO	74	64	ESTANTE DE MELAMINA	746441520299	7/11/2011	Bueno	ACTIVO
5223	CONECTAMEF AYACUCHO	74	64	MESA DE MELAMINA	746450560270	7/11/2011	Bueno	ACTIVO
5224	CONECTAMEF AYACUCHO	74	64	MESA DE MELAMINA	746450560271	7/11/2011	Bueno	ACTIVO
5225	CONECTAMEF AYACUCHO	74	64	MODULO DE MELAMINA	746460980198	7/11/2011	Bueno	ACTIVO
5226	CONECTAMEF AYACUCHO	74	64	PANTALLA ECRAN	746466950048	12/10/2011	Bueno	ACTIVO
5227	CONECTAMEF AYACUCHO	74	64	PANTALLA ECRAN	746466950057	14/11/2011	Bueno	ACTIVO
5228	CONECTAMEF AYACUCHO	74	64	PARANTE ORDENADOR DE FILAS	746469330068	5/08/2020	Bueno	ACTIVO
5229	CONECTAMEF AYACUCHO	74	64	PARANTE ORDENADOR DE FILAS	746469330069	5/08/2020	Bueno	ACTIVO
5230	CONECTAMEF AYACUCHO	74	64	PARANTE ORDENADOR DE FILAS	746469330070	5/08/2020	Bueno	ACTIVO
5231	CONECTAMEF AYACUCHO	74	64	PARANTE ORDENADOR DE FILAS	746469330071	5/08/2020	Bueno	ACTIVO
5232	CONECTAMEF AYACUCHO	74	64	PEDESTAL DE MADERA	746469660022	5/04/2013	Bueno	ACTIVO
5233	CONECTAMEF AYACUCHO	74	64	PIZARRA ACRILICA	746473050229	10/02/2012	Bueno	ACTIVO
5234	CONECTAMEF AYACUCHO	74	64	PIZARRA ACRILICA	746473050239	10/02/2012	Bueno	ACTIVO
5235	CONECTAMEF AYACUCHO	74	64	SILLA FIJA DE METAL	746481871267	7/11/2011	Bueno	ACTIVO
5236	CONECTAMEF AYACUCHO	74	64	SILLA FIJA DE METAL	746481871268	7/11/2011	Bueno	ACTIVO
5237	CONECTAMEF AYACUCHO	74	64	SILLA FIJA DE METAL	746481871269	7/11/2011	Bueno	ACTIVO
5238	CONECTAMEF AYACUCHO	74	64	SILLA FIJA DE METAL	746481871270	7/11/2011	Bueno	ACTIVO

Nº	Nombre del Local	Grupo [1]	Clase [2]	Denominación (Del SINABIP)	Código Patrimonial (Númerico)	Fechas de Adquisición	Estado [3]	Condición [4]
5239	CONECTAMEF AYACUCHO	74	64	SILLA FIJA DE METAL	746481871271	7/11/2011	Bueno	ACTIVO
5240	CONECTAMEF AYACUCHO	74	64	SILLA FIJA DE METAL	746481871272	7/11/2011	Bueno	ACTIVO
5241	CONECTAMEF AYACUCHO	74	64	SILLA FIJA DE METAL	746481871273	7/11/2011	Bueno	ACTIVO
5242	CONECTAMEF AYACUCHO	74	64	SILLA FIJA DE METAL	746481871274	7/11/2011	Bueno	ACTIVO
5243	CONECTAMEF AYACUCHO	74	64	SILLA FIJA DE METAL	746481871275	7/11/2011	Bueno	ACTIVO
5244	CONECTAMEF AYACUCHO	74	64	SILLA FIJA DE METAL	746481871276	7/11/2011	Regular	ACTIVO
5245	CONECTAMEF AYACUCHO	74	64	SILLA FIJA DE METAL	746481871277	7/11/2011	Regular	ACTIVO
5246	CONECTAMEF AYACUCHO	74	64	SILLA FIJA DE METAL	746481871278	7/11/2011	Regular	ACTIVO
5247	CONECTAMEF AYACUCHO	74	64	SILLA FIJA DE METAL	746481871279	7/11/2011	Regular	ACTIVO
5248	CONECTAMEF AYACUCHO	74	64	SILLA FIJA DE METAL	746481871280	7/11/2011	Bueno	ACTIVO
5249	CONECTAMEF AYACUCHO	74	64	SILLA FIJA DE METAL	746481871281	7/11/2011	Bueno	ACTIVO
5250	CONECTAMEF AYACUCHO	74	64	SILLA FIJA DE METAL	746481871282	7/11/2011	Bueno	ACTIVO
5251	CONECTAMEF AYACUCHO	74	64	SILLA FIJA DE METAL	746481871283	7/11/2011	Bueno	ACTIVO
5252	CONECTAMEF AYACUCHO	74	64	SILLA FIJA DE METAL	746481871284	7/11/2011	Bueno	ACTIVO
5253	CONECTAMEF AYACUCHO	74	64	SILLA FIJA DE METAL	746481871285	7/11/2011	Bueno	ACTIVO
5254	CONECTAMEF AYACUCHO	74	64	SILLA FIJA DE METAL	746481871286	7/11/2011	Bueno	ACTIVO
5255	CONECTAMEF AYACUCHO	74	64	SILLA FIJA DE METAL	746481871287	7/11/2011	Bueno	ACTIVO
5256	CONECTAMEF AYACUCHO	74	64	SILLA FIJA DE METAL	746481872948	24/09/2019	Bueno	ACTIVO
5257	CONECTAMEF AYACUCHO	74	64	SILLA FIJA DE METAL	746481872983	24/09/2019	Bueno	ACTIVO
5258	CONECTAMEF AYACUCHO	74	64	SILLA FIJA DE METAL	746481872984	24/09/2019	Bueno	ACTIVO
5259	CONECTAMEF AYACUCHO	74	64	SILLA FIJA DE METAL	746481872985	24/09/2019	Bueno	ACTIVO
5260	CONECTAMEF AYACUCHO	74	64	SILLA FIJA DE METAL	746481872986	24/09/2019	Bueno	ACTIVO
5261	CONECTAMEF AYACUCHO	74	64	SILLA FIJA DE METAL	746481872987	24/09/2019	Bueno	ACTIVO
5262	CONECTAMEF AYACUCHO	74	64	SILLA FIJA DE METAL	746481872988	24/09/2019	Bueno	ACTIVO
5263	CONECTAMEF AYACUCHO	74	64	SILLA FIJA DE METAL	746481872989	24/09/2019	Bueno	ACTIVO
5264	CONECTAMEF AYACUCHO	74	64	SILLA FIJA DE METAL	746481872990	24/09/2019	Bueno	ACTIVO
5265	CONECTAMEF AYACUCHO	74	64	SILLA FIJA DE METAL	746481872991	24/09/2019	Bueno	ACTIVO
5266	CONECTAMEF AYACUCHO	74	64	SILLA FIJA DE METAL	746481872992	24/09/2019	Bueno	ACTIVO
5267	CONECTAMEF AYACUCHO	74	64	SILLA FIJA DE METAL	746481872994	24/09/2019	Bueno	ACTIVO
5268	CONECTAMEF AYACUCHO	74	64	SILLA FIJA DE METAL	746481872995	24/09/2019	Bueno	ACTIVO
5269	CONECTAMEF AYACUCHO	74	64	SILLA FIJA DE METAL	746481873016	24/09/2019	Bueno	ACTIVO
5270	CONECTAMEF AYACUCHO	74	64	SILLA FIJA DE METAL	746481873017	24/09/2019	Bueno	ACTIVO
5271	CONECTAMEF AYACUCHO	74	64	SILLA GIRATORIA DE METAL	746483902466	27/01/2016	Bueno	ACTIVO
5272	CONECTAMEF AYACUCHO	74	64	SILLA GIRATORIA DE METAL	746483902467	27/01/2016	Bueno	ACTIVO
5273	CONECTAMEF AYACUCHO	74	64	SILLA GIRATORIA DE METAL	746483902468	27/01/2016	Bueno	ACTIVO
5274	CONECTAMEF AYACUCHO	74	64	SILLA GIRATORIA DE METAL	746483902469	27/01/2016	Bueno	ACTIVO
5275	CONECTAMEF AYACUCHO	74	64	SILLA GIRATORIA DE METAL	746483902470	27/01/2016	Bueno	ACTIVO
5276	CONECTAMEF AYACUCHO	74	64	SILLA GIRATORIA DE METAL	746483902471	27/01/2016	Bueno	ACTIVO
5277	CONECTAMEF AYACUCHO	74	64	SILLA GIRATORIA DE METAL	746483902472	27/01/2016	Bueno	ACTIVO
5278	CONECTAMEF AYACUCHO	74	64	SILLA GIRATORIA DE METAL	746483903049	13/05/2022	Bueno	ACTIVO
5279	CONECTAMEF AYACUCHO	74	64	SILLA GIRATORIA DE METAL	746483903050	13/05/2022	Bueno	ACTIVO
5280	CONECTAMEF AYACUCHO	74	64	SILLA GIRATORIA DE METAL	746483903051	13/05/2022	Bueno	ACTIVO
5281	CONECTAMEF AYACUCHO	74	64	SILLON GIRATORIO DE METAL	746489331983	7/11/2011	Bueno	ACTIVO
5282	CONECTAMEF AYACUCHO	74	64	SOPORTE EXPOSITOR DE CARTELES - BANNER STANDS	746490850189	27/03/2017	Bueno	ACTIVO
5283	CONECTAMEF AYACUCHO	74	64	SOPORTE EXPOSITOR DE CARTELES - BANNER STANDS	746490850190	27/03/2017	Bueno	ACTIVO
5284	CONECTAMEF AYACUCHO	74	64	SOPORTE EXPOSITOR DE CARTELES - BANNER STANDS	746490850279	28/05/2020	Bueno	ACTIVO
5285	CONECTAMEF AYACUCHO	74	64	SOPORTE EXPOSITOR DE CARTELES - BANNER STANDS	746490850348	25/04/2022	Bueno	ACTIVO
5286	CONECTAMEF AYACUCHO	88	22	BASURERO BLINDADO	882201180008	30/06/2005	Bueno	ACTIVO
5287	CONECTAMEF AYACUCHO	88	22	EXTINTOR	882225250390	17/02/2012	Bueno	ACTIVO
5288	CONECTAMEF AYACUCHO	88	22	EXTINTOR	882225250391	17/02/2012	Bueno	ACTIVO
5289	CONECTAMEF AYACUCHO	88	22	EXTINTOR	882225250628	9/05/2016	Bueno	ACTIVO
5290	CONECTAMEF AYACUCHO	88	22	EXTINTOR	882225250629	9/05/2016	Bueno	ACTIVO
5291	CONECTAMEF AYACUCHO	95	22	EQUIPO DE VIDEOCONFERENCIA	952233840017	15/03/2017	Bueno	ACTIVO
5292	CONECTAMEF AYACUCHO	95	22	PUNTO DE ACCESO INALAMBRICO - ACCESS POINT WIRELESS	952267420075	14/10/2019	Bueno	ACTIVO
5293	CONECTAMEF AYACUCHO	95	22	REPRODUCTOR DE DVD/CD/VCD/SVCD/MP3 Y OTROS	952274870061	19/04/2012	Bueno	ACTIVO
5294	CONECTAMEF AYACUCHO	95	22	SWITCH PARA RED	952281170060	30/12/2005	Regular	ACTIVO
5295	CONECTAMEF AYACUCHO	95	22	SWITCH PARA RED	952281170252	14/06/2012	Bueno	ACTIVO
5296	CONECTAMEF AYACUCHO	95	22	SWITCH PARA RED	952281170356	14/10/2019	Bueno	ACTIVO
5297	CONECTAMEF AYACUCHO	95	22	TELEFONO	952282872154	18/10/2011	Bueno	ACTIVO
5298	CONECTAMEF AYACUCHO	95	22	TELEFONO	952282872155	18/10/2011	Bueno	ACTIVO
5299	CONECTAMEF AYACUCHO	95	22	TELEFONO	952282872156	18/10/2011	Bueno	ACTIVO
5300	CONECTAMEF AYACUCHO	95	22	TELEFONO	952282872161	3/10/2011	Bueno	ACTIVO
5301	CONECTAMEF AYACUCHO	95	22	TELEFONO	952282872162	3/10/2011	Bueno	ACTIVO
5302	CONECTAMEF AYACUCHO	95	22	TELEFONO	952282872215	12/12/2011	Regular	ACTIVO
5303	CONECTAMEF AYACUCHO	95	22	TELEFONO	952282872766	18/02/2014	Bueno	ACTIVO
5304	CONECTAMEF AYACUCHO	95	22	TELEFONO	952282872767	18/02/2014	Bueno	ACTIVO
5305	CONECTAMEF AYACUCHO	95	22	TELEFONO	952282872768	18/02/2014	Bueno	ACTIVO
5306	CONECTAMEF AYACUCHO	95	22	TELEFONO	952282872769	18/02/2014	Bueno	ACTIVO
5307	CONECTAMEF AYACUCHO	95	22	TELEFONO	952282872770	18/02/2014	Bueno	ACTIVO
5308	CONECTAMEF AYACUCHO	95	22	TELEFONO	952282872771	18/02/2014	Bueno	ACTIVO
5309	CONECTAMEF AYACUCHO	95	22	TELEFONO	952282872772	18/02/2014	Bueno	ACTIVO
5310	CONECTAMEF AYACUCHO	95	22	TELEVISOR LCD	952285830026	28/09/2011	Bueno	ACTIVO
5311	CONECTAMEF AYACUCHO	95	22	TELEVISOR LED	952285860126	15/03/2017	Bueno	ACTIVO
5312	CONECTAMEF CAJAMARCA	11	22	EQUIPO PARA AIRE ACONDICIONADO TIPO DOMESTICO	112236140705	6/12/2021	Bueno	ACTIVO
5313	CONECTAMEF CAJAMARCA	11	22	FRIGOBAR	112252140030	26/05/2016	Bueno	ACTIVO
5314	CONECTAMEF CAJAMARCA	11	22	VENTILADOR ELECTRICO TIPO COLUMNA O TORRE	112291580786	25/04/2014	Bueno	ACTIVO
5315	CONECTAMEF CAJAMARCA	11	22	VENTILADOR ELECTRICO TIPO COLUMNA O TORRE	112291580788	25/04/2014	Bueno	ACTIVO
5316	CONECTAMEF CAJAMARCA	32	22	HORNO MICROONDAS	322260610114	25/10/2013	Bueno	ACTIVO
5317	CONECTAMEF CAJAMARCA	46	22	ACUMULADOR DE ENERGIA - EQUIPO DE UPS	462200500188	2/08/2021	Bueno	ACTIVO
5318	CONECTAMEF CAJAMARCA	46	22	EQUIPO DE ILUMINACION DE EMERGENCIA	462247850512	13/08/2021	Bueno	ACTIVO
5319	CONECTAMEF CAJAMARCA	46	22	EQUIPO DE ILUMINACION DE EMERGENCIA	462247850513	13/08/2021	Bueno	ACTIVO
5320	CONECTAMEF CAJAMARCA	46	22	EQUIPO DE ILUMINACION DE EMERGENCIA	462247850514	13/08/2021	Bueno	ACTIVO
5321	CONECTAMEF CAJAMARCA	46	22	EQUIPO DE ILUMINACION DE EMERGENCIA	462247850515	13/08/2021	Bueno	ACTIVO
5322	CONECTAMEF CAJAMARCA	46	22	EQUIPO DE ILUMINACION DE EMERGENCIA	462247850516	13/08/2021	Bueno	ACTIVO
5323	CONECTAMEF CAJAMARCA	46	22	EQUIPO DE ILUMINACION DE EMERGENCIA	462247850517	13/08/2021	Bueno	ACTIVO
5324	CONECTAMEF CAJAMARCA	46	22	EQUIPO DE ILUMINACION DE EMERGENCIA	462247850518	13/08/2021	Bueno	ACTIVO
5325	CONECTAMEF CAJAMARCA	46	22	EQUIPO DE ILUMINACION DE EMERGENCIA	462247850519	13/08/2021	Bueno	ACTIVO
5326	CONECTAMEF CAJAMARCA	46	22	EQUIPO DE ILUMINACION DE EMERGENCIA	462247850520	13/08/2021	Bueno	ACTIVO
5327	CONECTAMEF CAJAMARCA	46	22	EQUIPO DE ILUMINACION DE EMERGENCIA	462247850521	13/08/2021	Bueno	ACTIVO
5328	CONECTAMEF CAJAMARCA	46	22	EQUIPO DE ILUMINACION DE EMERGENCIA	462247850522	13/08/2021	Bueno	ACTIVO
5329	CONECTAMEF CAJAMARCA	46	22	EQUIPO DE ILUMINACION DE EMERGENCIA	462247850523	13/08/2021	Bueno	ACTIVO

N°	Nombre del Local	Grupo [1]	Clase [2]	Denominación (Del SINABIP)	Código Patrimonial (Númerico)	Fechas de Adquisición	Estado [3]	Condición [4]
5330	CONECTAMEF CAJAMARCA	46	22	EQUIPO DE ILUMINACION DE EMERGENCIA	462247850524	13/08/2021	Bueno	ACTIVO
5331	CONECTAMEF CAJAMARCA	46	22	EQUIPO DE ILUMINACION DE EMERGENCIA	462247850525	13/08/2021	Bueno	ACTIVO
5332	CONECTAMEF CAJAMARCA	46	22	EQUIPO DE ILUMINACION DE EMERGENCIA	462247850526	13/08/2021	Bueno	ACTIVO
5333	CONECTAMEF CAJAMARCA	46	22	EQUIPO DE ILUMINACION DE EMERGENCIA	462247850527	13/08/2021	Bueno	ACTIVO
5334	CONECTAMEF CAJAMARCA	46	22	EQUIPO DE ILUMINACION DE EMERGENCIA	462247850528	13/08/2021	Bueno	ACTIVO
5335	CONECTAMEF CAJAMARCA	46	22	EQUIPO DE ILUMINACION DE EMERGENCIA	462247850529	13/08/2021	Bueno	ACTIVO
5336	CONECTAMEF CAJAMARCA	46	22	EQUIPO DE ILUMINACION DE EMERGENCIA	462247850530	13/08/2021	Bueno	ACTIVO
5337	CONECTAMEF CAJAMARCA	46	22	EQUIPO DE ILUMINACION DE EMERGENCIA	462247850531	13/08/2021	Bueno	ACTIVO
5338	CONECTAMEF CAJAMARCA	46	22	EQUIPO DE ILUMINACION DE EMERGENCIA	462247850532	13/08/2021	Bueno	ACTIVO
5339	CONECTAMEF CAJAMARCA	46	22	EQUIPO DE ILUMINACION DE EMERGENCIA	462247850533	13/08/2021	Bueno	ACTIVO
5340	CONECTAMEF CAJAMARCA	46	22	EQUIPO DE ILUMINACION DE EMERGENCIA	462247850534	13/08/2021	Bueno	ACTIVO
5341	CONECTAMEF CAJAMARCA	46	22	EQUIPO DE ILUMINACION DE EMERGENCIA	462247850535	13/08/2021	Bueno	ACTIVO
5342	CONECTAMEF CAJAMARCA	46	22	EQUIPO DE ILUMINACION DE EMERGENCIA	462247850536	13/08/2021	Bueno	ACTIVO
5343	CONECTAMEF CAJAMARCA	46	22	EQUIPO DE ILUMINACION DE EMERGENCIA	462247850537	13/08/2021	Bueno	ACTIVO
5344	CONECTAMEF CAJAMARCA	46	22	EQUIPO DE ILUMINACION DE EMERGENCIA	462247850538	13/08/2021	Bueno	ACTIVO
5345	CONECTAMEF CAJAMARCA	46	22	EQUIPO DE ILUMINACION DE EMERGENCIA	462247850539	13/08/2021	Bueno	ACTIVO
5346	CONECTAMEF CAJAMARCA	46	22	EQUIPO DE ILUMINACION DE EMERGENCIA	462247850540	13/08/2021	Bueno	ACTIVO
5347	CONECTAMEF CAJAMARCA	46	22	EQUIPO DE ILUMINACION DE EMERGENCIA	462247850541	13/08/2021	Bueno	ACTIVO
5348	CONECTAMEF CAJAMARCA	46	22	EQUIPO DE ILUMINACION DE EMERGENCIA	462247850542	13/08/2021	Bueno	ACTIVO
5349	CONECTAMEF CAJAMARCA	46	22	TRANSFORMADOR (MAYOR A 1/4 UIT)	462299500081	2/08/2021	Bueno	ACTIVO
5350	CONECTAMEF CAJAMARCA	60	22	TERMOMETRO INFRARROJO	602292810038	11/06/2020	Bueno	ACTIVO
5351	CONECTAMEF CAJAMARCA	74	08	CAPTURADOR DE IMAGEN - SCANNER	740800500181	4/12/2018	Bueno	ACTIVO
5352	CONECTAMEF CAJAMARCA	74	08	COMPUTADORA PERSONAL PORTATIL	740805000360	1/04/2016	Bueno	ACTIVO
5353	CONECTAMEF CAJAMARCA	74	08	DISCO DURO EXTERNO	740818500119	22/11/2013	Bueno	ACTIVO
5354	CONECTAMEF CAJAMARCA	74	08	IMPRESORA LASER	740841000493	19/08/2010	Regular	ACTIVO
5355	CONECTAMEF CAJAMARCA	74	08	IMPRESORA LASER	740841000548	15/11/2012	Bueno	ACTIVO
5356	CONECTAMEF CAJAMARCA	74	08	LECTORA DE TARJETA INTELIGENTE	740870950032	14/11/2018	Bueno	ACTIVO
5357	CONECTAMEF CAJAMARCA	74	08	MONITOR LED	740880370095	12/07/2013	Bueno	ACTIVO
5358	CONECTAMEF CAJAMARCA	74	08	MONITOR LED	740880372400	25/02/2020	Bueno	ACTIVO
5359	CONECTAMEF CAJAMARCA	74	08	MONITOR LED	740880372410	25/02/2020	Bueno	ACTIVO
5360	CONECTAMEF CAJAMARCA	74	08	MONITOR LED	740880372417	25/02/2020	Bueno	ACTIVO
5361	CONECTAMEF CAJAMARCA	74	08	MONITOR LED	740880372424	25/02/2020	Bueno	ACTIVO
5362	CONECTAMEF CAJAMARCA	74	08	MONITOR LED	740880372429	25/02/2020	Bueno	ACTIVO
5363	CONECTAMEF CAJAMARCA	74	08	MONITOR LED	740880372430	25/02/2020	Bueno	ACTIVO
5364	CONECTAMEF CAJAMARCA	74	08	MONITOR LED	740880372434	25/02/2020	Bueno	ACTIVO
5365	CONECTAMEF CAJAMARCA	74	08	MONITOR LED	740880372464	25/02/2020	Bueno	ACTIVO
5366	CONECTAMEF CAJAMARCA	74	08	MONITOR LED	740880372495	25/02/2020	Bueno	ACTIVO
5367	CONECTAMEF CAJAMARCA	74	08	MONITOR LED	740880372532	25/02/2020	Bueno	ACTIVO
5368	CONECTAMEF CAJAMARCA	74	08	MONITOR LED	740880372608	25/02/2020	Bueno	ACTIVO
5369	CONECTAMEF CAJAMARCA	74	08	MONITOR LED	740880372656	25/02/2020	Bueno	ACTIVO
5370	CONECTAMEF CAJAMARCA	74	08	MONITOR LED	740880372657	25/02/2020	Bueno	ACTIVO
5371	CONECTAMEF CAJAMARCA	74	08	MONITOR LED	740880372745	25/02/2020	Bueno	ACTIVO
5372	CONECTAMEF CAJAMARCA	74	08	TECLADO - KEYBOARD	740895004873	12/07/2013	Bueno	ACTIVO
5373	CONECTAMEF CAJAMARCA	74	08	TECLADO - KEYBOARD	740895007345	29/07/2020	Bueno	ACTIVO
5374	CONECTAMEF CAJAMARCA	74	08	TECLADO - KEYBOARD	740895007406	29/07/2020	Bueno	ACTIVO
5375	CONECTAMEF CAJAMARCA	74	08	TECLADO - KEYBOARD	740895007412	29/07/2020	Bueno	ACTIVO
5376	CONECTAMEF CAJAMARCA	74	08	TECLADO - KEYBOARD	740895007424	29/07/2020	Bueno	ACTIVO
5377	CONECTAMEF CAJAMARCA	74	08	TECLADO - KEYBOARD	740895007443	29/07/2020	Bueno	ACTIVO
5378	CONECTAMEF CAJAMARCA	74	08	TECLADO - KEYBOARD	740895007476	29/07/2020	Bueno	ACTIVO
5379	CONECTAMEF CAJAMARCA	74	08	TECLADO - KEYBOARD	740895007502	29/07/2020	Bueno	ACTIVO
5380	CONECTAMEF CAJAMARCA	74	08	TECLADO - KEYBOARD	740895007530	29/07/2020	Bueno	ACTIVO
5381	CONECTAMEF CAJAMARCA	74	08	TECLADO - KEYBOARD	740895007531	29/07/2020	Bueno	ACTIVO
5382	CONECTAMEF CAJAMARCA	74	08	TECLADO - KEYBOARD	740895007563	29/07/2020	Bueno	ACTIVO
5383	CONECTAMEF CAJAMARCA	74	08	TECLADO - KEYBOARD	740895007566	29/07/2020	Bueno	ACTIVO
5384	CONECTAMEF CAJAMARCA	74	08	TECLADO - KEYBOARD	740895007601	29/07/2020	Bueno	ACTIVO
5385	CONECTAMEF CAJAMARCA	74	08	TECLADO - KEYBOARD	740895007602	29/07/2020	Bueno	ACTIVO
5386	CONECTAMEF CAJAMARCA	74	08	TECLADO - KEYBOARD	740895007607	29/07/2020	Bueno	ACTIVO
5387	CONECTAMEF CAJAMARCA	74	08	UNIDAD CENTRAL DE PROCESO - CPU	740899503327	31/12/2009	Regular	ACTIVO
5388	CONECTAMEF CAJAMARCA	74	08	UNIDAD CENTRAL DE PROCESO - CPU	740899504239	12/07/2013	Bueno	ACTIVO
5389	CONECTAMEF CAJAMARCA	74	08	UNIDAD CENTRAL DE PROCESO - CPU	740899506643	29/07/2020	Bueno	ACTIVO
5390	CONECTAMEF CAJAMARCA	74	08	UNIDAD CENTRAL DE PROCESO - CPU	740899506704	29/07/2020	Bueno	ACTIVO
5391	CONECTAMEF CAJAMARCA	74	08	UNIDAD CENTRAL DE PROCESO - CPU	740899506710	29/07/2020	Bueno	ACTIVO
5392	CONECTAMEF CAJAMARCA	74	08	UNIDAD CENTRAL DE PROCESO - CPU	740899506722	29/07/2020	Bueno	ACTIVO
5393	CONECTAMEF CAJAMARCA	74	08	UNIDAD CENTRAL DE PROCESO - CPU	740899506741	29/07/2020	Bueno	ACTIVO
5394	CONECTAMEF CAJAMARCA	74	08	UNIDAD CENTRAL DE PROCESO - CPU	740899506774	29/07/2020	Bueno	ACTIVO
5395	CONECTAMEF CAJAMARCA	74	08	UNIDAD CENTRAL DE PROCESO - CPU	740899506800	29/07/2020	Bueno	ACTIVO
5396	CONECTAMEF CAJAMARCA	74	08	UNIDAD CENTRAL DE PROCESO - CPU	740899506828	29/07/2020	Bueno	ACTIVO
5397	CONECTAMEF CAJAMARCA	74	08	UNIDAD CENTRAL DE PROCESO - CPU	740899506829	29/07/2020	Bueno	ACTIVO
5398	CONECTAMEF CAJAMARCA	74	08	UNIDAD CENTRAL DE PROCESO - CPU	740899506861	29/07/2020	Bueno	ACTIVO
5399	CONECTAMEF CAJAMARCA	74	08	UNIDAD CENTRAL DE PROCESO - CPU	740899506864	29/07/2020	Bueno	ACTIVO
5400	CONECTAMEF CAJAMARCA	74	08	UNIDAD CENTRAL DE PROCESO - CPU	740899506899	29/07/2020	Bueno	ACTIVO
5401	CONECTAMEF CAJAMARCA	74	08	UNIDAD CENTRAL DE PROCESO - CPU	740899506900	29/07/2020	Bueno	ACTIVO
5402	CONECTAMEF CAJAMARCA	74	08	UNIDAD CENTRAL DE PROCESO - CPU	740899506905	29/07/2020	Bueno	ACTIVO
5403	CONECTAMEF CAJAMARCA	74	22	CAMARA FOTOGRAFICA DIGITAL	742208970048	9/11/2012	Bueno	ACTIVO
5404	CONECTAMEF CAJAMARCA	74	22	CAMARA FOTOGRAFICA DIGITAL	742208970092	19/12/2013	Bueno	ACTIVO
5405	CONECTAMEF CAJAMARCA	74	22	CAMARA FOTOGRAFICA DIGITAL	742208970093	19/12/2013	Bueno	ACTIVO
5406	CONECTAMEF CAJAMARCA	74	22	DESTRUCTORA DE DOCUMENTOS	742216550089	20/12/2013	Bueno	ACTIVO
5407	CONECTAMEF CAJAMARCA	74	22	RELOJ MARCADOR FECHADOR ELECTRONICO	742294150023	12/04/2012	Bueno	ACTIVO
5408	CONECTAMEF CAJAMARCA	74	22	SURTIDOR DE AGUA ELECTRICO - DISPENSADOR ELECTRICO	742299890225	19/12/2013	Bueno	ACTIVO
5409	CONECTAMEF CAJAMARCA	74	64	BANCA DE ASIENTOS MULTIPLES	746411180083	24/10/2012	Bueno	ACTIVO
5410	CONECTAMEF CAJAMARCA	74	64	BANCA DE ASIENTOS MULTIPLES	746411180084	24/10/2012	Bueno	ACTIVO
5411	CONECTAMEF CAJAMARCA	74	64	BANCA DE ASIENTOS MULTIPLES	746411180085	24/10/2012	Bueno	ACTIVO
5412	CONECTAMEF CAJAMARCA	74	64	BANCA DE ASIENTOS MULTIPLES	746411180086	24/10/2012	Bueno	ACTIVO
5413	CONECTAMEF CAJAMARCA	74	64	CREDENZA DE MELAMINA	746432710126	24/10/2012	Bueno	ACTIVO
5414	CONECTAMEF CAJAMARCA	74	64	CREDENZA DE MELAMINA	746432710127	24/10/2012	Bueno	ACTIVO
5415	CONECTAMEF CAJAMARCA	74	64	CREDENZA DE MELAMINA	746432710128	24/10/2012	Bueno	ACTIVO
5416	CONECTAMEF CAJAMARCA	74	64	CREDENZA DE MELAMINA	746432710129	24/10/2012	Bueno	ACTIVO
5417	CONECTAMEF CAJAMARCA	74	64	CREDENZA DE MELAMINA	746432710130	24/10/2012	Bueno	ACTIVO
5418	CONECTAMEF CAJAMARCA	74	64	CREDENZA DE MELAMINA	746432710131	24/10/2012	Bueno	ACTIVO
5419	CONECTAMEF CAJAMARCA	74	64	CREDENZA DE MELAMINA	746432710132	24/10/2012	Bueno	ACTIVO
5420	CONECTAMEF CAJAMARCA	74	64	CREDENZA DE MELAMINA	746432710133	24/10/2012	Bueno	ACTIVO

N°	Nombre del Local	Grupo [1]	Clase [2]	Denominación (Del SINABIP)	Código Patrimonial (Númerico)	Fechas de Adquisición	Estado [3]	Condición [4]
5421	CONECTAMEF CAJAMARCA	74	64	CREDENZA DE MELAMINA	746432710134	24/10/2012	Bueno	ACTIVO
5422	CONECTAMEF CAJAMARCA	74	64	CREDENZA DE MELAMINA	746432710276	27/11/2013	Bueno	ACTIVO
5423	CONECTAMEF CAJAMARCA	74	64	ESCRITORIO DE MELAMINA	746437450767	6/11/2012	Bueno	ACTIVO
5424	CONECTAMEF CAJAMARCA	74	64	ESCRITORIO DE MELAMINA	746437450768	6/11/2012	Bueno	ACTIVO
5425	CONECTAMEF CAJAMARCA	74	64	ESCRITORIO DE MELAMINA	746437450769	6/11/2012	Bueno	ACTIVO
5426	CONECTAMEF CAJAMARCA	74	64	ESCRITORIO DE MELAMINA	746437450770	6/11/2012	Bueno	ACTIVO
5427	CONECTAMEF CAJAMARCA	74	64	ESCRITORIO DE MELAMINA	746437450771	6/11/2012	Bueno	ACTIVO
5428	CONECTAMEF CAJAMARCA	74	64	ESCRITORIO DE MELAMINA	746437450772	6/11/2012	Bueno	ACTIVO
5429	CONECTAMEF CAJAMARCA	74	64	ESCRITORIO DE MELAMINA	746437451052	22/11/2013	Bueno	ACTIVO
5430	CONECTAMEF CAJAMARCA	74	64	ESCRITORIO DE MELAMINA	746437451764	15/06/2015	Bueno	ACTIVO
5431	CONECTAMEF CAJAMARCA	74	64	ESTANTE DE MELAMINA	746441520297	7/11/2011	Bueno	ACTIVO
5432	CONECTAMEF CAJAMARCA	74	64	ESTANTE DE MELAMINA	746441520417	18/10/2012	Bueno	ACTIVO
5433	CONECTAMEF CAJAMARCA	74	64	ESTANTE DE MELAMINA	746441520418	18/10/2012	Bueno	ACTIVO
5434	CONECTAMEF CAJAMARCA	74	64	ESTANTE DE MELAMINA	746441520602	27/11/2013	Bueno	ACTIVO
5435	CONECTAMEF CAJAMARCA	74	64	MESA DE MELAMINA	746450560260	27/10/2011	Bueno	ACTIVO
5436	CONECTAMEF CAJAMARCA	74	64	MESA DE MELAMINA	746450560299	24/10/2012	Bueno	ACTIVO
5437	CONECTAMEF CAJAMARCA	74	64	MESA DE MELAMINA	746450560300	24/10/2012	Bueno	ACTIVO
5438	CONECTAMEF CAJAMARCA	74	64	MESA DE MELAMINA	746450560301	24/10/2012	Bueno	ACTIVO
5439	CONECTAMEF CAJAMARCA	74	64	MESA DE MELAMINA	746450560302	24/10/2012	Bueno	ACTIVO
5440	CONECTAMEF CAJAMARCA	74	64	MESA DE MELAMINA	746450560303	24/10/2012	Bueno	ACTIVO
5441	CONECTAMEF CAJAMARCA	74	64	MESA DE MELAMINA	746450560304	24/10/2012	Bueno	ACTIVO
5442	CONECTAMEF CAJAMARCA	74	64	MODULO DE MELAMINA	746460980272	18/07/2012	Bueno	ACTIVO
5443	CONECTAMEF CAJAMARCA	74	64	MODULO DE MELAMINA	746460980431	15/03/2017	Bueno	ACTIVO
5444	CONECTAMEF CAJAMARCA	74	64	PANTALLA ECRAN	746466950069	9/11/2012	Bueno	ACTIVO
5445	CONECTAMEF CAJAMARCA	74	64	PARANTE ORDENADOR DE FILAS	746469330072	5/08/2020	Bueno	ACTIVO
5446	CONECTAMEF CAJAMARCA	74	64	PARANTE ORDENADOR DE FILAS	746469330073	5/08/2020	Bueno	ACTIVO
5447	CONECTAMEF CAJAMARCA	74	64	PARANTE ORDENADOR DE FILAS	746469330074	5/08/2020	Bueno	ACTIVO
5448	CONECTAMEF CAJAMARCA	74	64	PARANTE ORDENADOR DE FILAS	746469330075	5/08/2020	Bueno	ACTIVO
5449	CONECTAMEF CAJAMARCA	74	64	PEDESTAL DE MADERA	746469660034	5/04/2013	Bueno	ACTIVO
5450	CONECTAMEF CAJAMARCA	74	64	PIZARRA ACRILICA	746473050214	16/11/2010	Regular	ACTIVO
5451	CONECTAMEF CAJAMARCA	74	64	PIZARRA ACRILICA	746473050262	13/11/2012	Bueno	ACTIVO
5452	CONECTAMEF CAJAMARCA	74	64	PIZARRA ACRILICA	746473050263	13/11/2012	Bueno	ACTIVO
5453	CONECTAMEF CAJAMARCA	74	64	PIZARRA ACRILICA	746473050264	13/11/2012	Bueno	ACTIVO
5454	CONECTAMEF CAJAMARCA	74	64	PIZARRA ACRILICA	746473050265	13/11/2012	Bueno	ACTIVO
5455	CONECTAMEF CAJAMARCA	74	64	SILLA FIJA DE METAL	746481871538	24/10/2012	Bueno	ACTIVO
5456	CONECTAMEF CAJAMARCA	74	64	SILLA FIJA DE METAL	746481871539	24/10/2012	Bueno	ACTIVO
5457	CONECTAMEF CAJAMARCA	74	64	SILLA FIJA DE METAL	746481871540	24/10/2012	Bueno	ACTIVO
5458	CONECTAMEF CAJAMARCA	74	64	SILLA FIJA DE METAL	746481871541	24/10/2012	Bueno	ACTIVO
5459	CONECTAMEF CAJAMARCA	74	64	SILLA FIJA DE METAL	746481871542	24/10/2012	Bueno	ACTIVO
5460	CONECTAMEF CAJAMARCA	74	64	SILLA FIJA DE METAL	746481871543	24/10/2012	Bueno	ACTIVO
5461	CONECTAMEF CAJAMARCA	74	64	SILLA FIJA DE METAL	746481871544	24/10/2012	Bueno	ACTIVO
5462	CONECTAMEF CAJAMARCA	74	64	SILLA FIJA DE METAL	746481871545	24/10/2012	Bueno	ACTIVO
5463	CONECTAMEF CAJAMARCA	74	64	SILLA FIJA DE METAL	746481871546	24/10/2012	Bueno	ACTIVO
5464	CONECTAMEF CAJAMARCA	74	64	SILLA FIJA DE METAL	746481871547	24/10/2012	Bueno	ACTIVO
5465	CONECTAMEF CAJAMARCA	74	64	SILLA FIJA DE METAL	746481871548	24/10/2012	Bueno	ACTIVO
5466	CONECTAMEF CAJAMARCA	74	64	SILLA FIJA DE METAL	746481871549	24/10/2012	Bueno	ACTIVO
5467	CONECTAMEF CAJAMARCA	74	64	SILLA FIJA DE METAL	746481871550	24/10/2012	Bueno	ACTIVO
5468	CONECTAMEF CAJAMARCA	74	64	SILLA FIJA DE METAL	746481871551	24/10/2012	Bueno	ACTIVO
5469	CONECTAMEF CAJAMARCA	74	64	SILLA FIJA DE METAL	746481871552	24/10/2012	Bueno	ACTIVO
5470	CONECTAMEF CAJAMARCA	74	64	SILLA FIJA DE METAL	746481871554	24/10/2012	Bueno	ACTIVO
5471	CONECTAMEF CAJAMARCA	74	64	SILLA FIJA DE METAL	746481871555	24/10/2012	Bueno	ACTIVO
5472	CONECTAMEF CAJAMARCA	74	64	SILLA FIJA DE METAL	746481871556	24/10/2012	Bueno	ACTIVO
5473	CONECTAMEF CAJAMARCA	74	64	SILLA FIJA DE METAL	746481871557	24/10/2012	Bueno	ACTIVO
5474	CONECTAMEF CAJAMARCA	74	64	SILLA FIJA DE METAL	746481871558	24/10/2012	Bueno	ACTIVO
5475	CONECTAMEF CAJAMARCA	74	64	SILLA FIJA DE METAL	746481871559	24/10/2012	Bueno	ACTIVO
5476	CONECTAMEF CAJAMARCA	74	64	SILLA FIJA DE METAL	746481871560	24/10/2012	Bueno	ACTIVO
5477	CONECTAMEF CAJAMARCA	74	64	SILLA FIJA DE METAL	746481871561	24/10/2012	Bueno	ACTIVO
5478	CONECTAMEF CAJAMARCA	74	64	SILLA FIJA DE METAL	746481871562	24/10/2012	Bueno	ACTIVO
5479	CONECTAMEF CAJAMARCA	74	64	SILLA FIJA DE METAL	746481871563	24/10/2012	Bueno	ACTIVO
5480	CONECTAMEF CAJAMARCA	74	64	SILLA FIJA DE METAL	746481872480	5/11/2015	Bueno	ACTIVO
5481	CONECTAMEF CAJAMARCA	74	64	SILLA FIJA DE METAL	746481872481	5/11/2015	Bueno	ACTIVO
5482	CONECTAMEF CAJAMARCA	74	64	SILLA FIJA DE METAL	746481872482	5/11/2015	Bueno	ACTIVO
5483	CONECTAMEF CAJAMARCA	74	64	SILLA FIJA DE METAL	746481872997	24/09/2019	Bueno	ACTIVO
5484	CONECTAMEF CAJAMARCA	74	64	SILLA FIJA DE METAL	746481872998	24/09/2019	Bueno	ACTIVO
5485	CONECTAMEF CAJAMARCA	74	64	SILLA FIJA DE METAL	746481872999	24/09/2019	Bueno	ACTIVO
5486	CONECTAMEF CAJAMARCA	74	64	SILLA FIJA DE METAL	746481873000	24/09/2019	Bueno	ACTIVO
5487	CONECTAMEF CAJAMARCA	74	64	SILLA FIJA DE METAL	746481873099	24/09/2019	Bueno	ACTIVO
5488	CONECTAMEF CAJAMARCA	74	64	SILLA GIRATORIA DE METAL	746483902236	5/11/2015	Bueno	ACTIVO
5489	CONECTAMEF CAJAMARCA	74	64	SILLA GIRATORIA DE METAL	746483902237	5/11/2015	Bueno	ACTIVO
5490	CONECTAMEF CAJAMARCA	74	64	SILLA GIRATORIA DE METAL	746483902987	29/11/2021	Bueno	ACTIVO
5491	CONECTAMEF CAJAMARCA	74	64	SILLA GIRATORIA DE METAL	746483902988	29/11/2021	Bueno	ACTIVO
5492	CONECTAMEF CAJAMARCA	74	64	SILLA GIRATORIA DE METAL	746483902989	29/11/2021	Bueno	ACTIVO
5493	CONECTAMEF CAJAMARCA	74	64	SILLA GIRATORIA DE METAL	746483902990	29/11/2021	Bueno	ACTIVO
5494	CONECTAMEF CAJAMARCA	74	64	SILLA GIRATORIA DE METAL	746483902991	29/11/2021	Bueno	ACTIVO
5495	CONECTAMEF CAJAMARCA	74	64	SILLA GIRATORIA DE METAL	746483902992	29/11/2021	Bueno	ACTIVO
5496	CONECTAMEF CAJAMARCA	74	64	SILLA GIRATORIA DE METAL	746483902993	29/11/2021	Bueno	ACTIVO
5497	CONECTAMEF CAJAMARCA	74	64	SILLA GIRATORIA DE METAL	746483902994	29/11/2021	Bueno	ACTIVO
5498	CONECTAMEF CAJAMARCA	74	64	SILLA GIRATORIA DE METAL	746483902995	29/11/2021	Bueno	ACTIVO
5499	CONECTAMEF CAJAMARCA	74	64	SILLA GIRATORIA DE METAL	746483902996	29/11/2021	Bueno	ACTIVO
5500	CONECTAMEF CAJAMARCA	74	64	SILLA GIRATORIA DE METAL	746483902997	29/11/2021	Bueno	ACTIVO
5501	CONECTAMEF CAJAMARCA	74	64	SILLA GIRATORIA DE METAL	746483902998	29/11/2021	Bueno	ACTIVO
5502	CONECTAMEF CAJAMARCA	74	64	SILLA GIRATORIA DE METAL	746483902999	29/11/2021	Bueno	ACTIVO
5503	CONECTAMEF CAJAMARCA	74	64	SILLA GIRATORIA DE METAL	746483903000	29/11/2021	Bueno	ACTIVO
5504	CONECTAMEF CAJAMARCA	74	64	SILLA GIRATORIA DE METAL	746483903001	29/11/2021	Bueno	ACTIVO
5505	CONECTAMEF CAJAMARCA	74	64	SILLA GIRATORIA DE METAL	746483903002	29/11/2021	Bueno	ACTIVO
5506	CONECTAMEF CAJAMARCA	74	64	SILLA GIRATORIA DE METAL	746483903003	29/11/2021	Bueno	ACTIVO
5507	CONECTAMEF CAJAMARCA	74	64	SILLON GIRATORIO DE METAL	746489332437	18/07/2012	Bueno	ACTIVO
5508	CONECTAMEF CAJAMARCA	74	64	SILLON GIRATORIO DE METAL	746489332440	18/07/2012	Bueno	ACTIVO
5509	CONECTAMEF CAJAMARCA	74	64	SILLON GIRATORIO DE METAL	746489332652	24/10/2012	Bueno	ACTIVO
5510	CONECTAMEF CAJAMARCA	74	64	SOPORTE EXPOSITOR DE CARTELES - BANNER STANDS	746490850172	27/03/2017	Bueno	ACTIVO
5511	CONECTAMEF CAJAMARCA	74	64	SOPORTE EXPOSITOR DE CARTELES - BANNER STANDS	746490850173	27/03/2017	Bueno	ACTIVO

N°	Nombre del Local	Grupo [1]	Clase [2]	Denominación (Del SINABIP)	Código Patrimonial (Númerico)	Fechas de Adquisición	Estado [3]	Condición [4]
5512	CONECTAMEF CAJAMARCA	74	64	SOPORTE EXPOSITOR DE CARTELES - BANNER STANDS	746490850280	28/05/2020	Bueno	ACTIVO
5513	CONECTAMEF CAJAMARCA	74	64	SOPORTE EXPOSITOR DE CARTELES - BANNER STANDS	746490850349	25/04/2022	Bueno	ACTIVO
5514	CONECTAMEF CAJAMARCA	88	22	EXTINTOR	882225250423	5/10/2012	Bueno	ACTIVO
5515	CONECTAMEF CAJAMARCA	88	22	EXTINTOR	882225250424	5/10/2012	Bueno	ACTIVO
5516	CONECTAMEF CAJAMARCA	88	22	EXTINTOR	882225250425	5/10/2012	Bueno	ACTIVO
5517	CONECTAMEF CAJAMARCA	88	22	EXTINTOR	882225250630	9/05/2016	Bueno	ACTIVO
5518	CONECTAMEF CAJAMARCA	95	22	EQUIPO DE VIDEOCONFERENCIA	952233840014	15/03/2017	Bueno	ACTIVO
5519	CONECTAMEF CAJAMARCA	95	22	SISTEMA DE PROYECCION MULTIMEDIA - PROYECTOR MULTIMEDIA	952278340071	15/11/2012	Bueno	ACTIVO
5520	CONECTAMEF CAJAMARCA	95	22	SWITCH PARA RED	952281170134	30/11/2006	Regular	ACTIVO
5521	CONECTAMEF CAJAMARCA	95	22	TELEFONO	952282872312	5/10/2012	Bueno	ACTIVO
5522	CONECTAMEF CAJAMARCA	95	22	TELEFONO	952282872313	5/10/2012	Bueno	ACTIVO
5523	CONECTAMEF CAJAMARCA	95	22	TELEFONO	952282872314	5/10/2012	Bueno	ACTIVO
5524	CONECTAMEF CAJAMARCA	95	22	TELEFONO	952282872315	5/10/2012	Bueno	ACTIVO
5525	CONECTAMEF CAJAMARCA	95	22	TELEFONO	952282872316	5/10/2012	Bueno	ACTIVO
5526	CONECTAMEF CAJAMARCA	95	22	TELEFONO	952282872317	5/10/2012	Bueno	ACTIVO
5527	CONECTAMEF CAJAMARCA	95	22	TELEFONO	952282872318	5/10/2012	Bueno	ACTIVO
5528	CONECTAMEF CAJAMARCA	95	22	TELEFONO	952282872319	5/10/2012	Bueno	ACTIVO
5529	CONECTAMEF CAJAMARCA	95	22	TELEFONO	952282872737	18/02/2014	Bueno	ACTIVO
5530	CONECTAMEF CAJAMARCA	95	22	TELEFONO	952282872738	18/02/2014	Bueno	ACTIVO
5531	CONECTAMEF CAJAMARCA	95	22	TELEFONO	952282872739	18/02/2014	Bueno	ACTIVO
5532	CONECTAMEF CAJAMARCA	95	22	TELEFONO	952282872972	16/12/2015	Bueno	ACTIVO
5533	CONECTAMEF CAJAMARCA	95	22	TELEFONO	952282872982	16/12/2015	Bueno	ACTIVO
5534	CONECTAMEF CAJAMARCA	95	22	TELEFONO	952282872986	16/12/2015	Bueno	ACTIVO
5535	CONECTAMEF CAJAMARCA	95	22	TELEFONO	952282872987	16/12/2015	Bueno	ACTIVO
5536	CONECTAMEF CAJAMARCA	95	22	TELEVISOR LED	952285860123	15/03/2017	Bueno	ACTIVO
5537	CONECTAMEF CUSCO	11	22	REFRIGERADORA ELECTRICA DOMESTICA	112263860088	10/02/2012	Bueno	ACTIVO
5538	CONECTAMEF CUSCO	11	22	VENTILADOR ELECTRICO TIPO COLUMNA O TORRE	112291580790	25/04/2014	Bueno	ACTIVO
5539	CONECTAMEF CUSCO	11	22	VENTILADOR ELECTRICO TIPO COLUMNA O TORRE	112291580791	25/04/2014	Bueno	ACTIVO
5540	CONECTAMEF CUSCO	11	22	VENTILADOR ELECTRICO TIPO COLUMNA O TORRE	112291580792	25/04/2014	Bueno	ACTIVO
5541	CONECTAMEF CUSCO	11	22	VENTILADOR ELECTRICO TIPO COLUMNA O TORRE	112291580793	25/04/2014	Bueno	ACTIVO
5542	CONECTAMEF CUSCO	32	22	ESTUFA ELECTRICA	322239390023	6/12/2012	Bueno	ACTIVO
5543	CONECTAMEF CUSCO	32	22	ESTUFA ELECTRICA	322239390024	6/12/2012	Bueno	ACTIVO
5544	CONECTAMEF CUSCO	32	22	ESTUFA ELECTRICA	322239390025	6/12/2012	Bueno	ACTIVO
5545	CONECTAMEF CUSCO	32	22	ESTUFA ELECTRICA	322239390026	6/12/2012	Bueno	ACTIVO
5546	CONECTAMEF CUSCO	32	22	ESTUFA ELECTRICA	322239390027	6/12/2012	Bueno	ACTIVO
5547	CONECTAMEF CUSCO	32	22	ESTUFA ELECTRICA	322239390028	6/12/2012	Bueno	ACTIVO
5548	CONECTAMEF CUSCO	32	22	ESTUFA ELECTRICA	322239390029	6/12/2012	Bueno	ACTIVO
5549	CONECTAMEF CUSCO	32	22	HORNO MICROONDAS	322260610073	26/09/2011	Bueno	ACTIVO
5550	CONECTAMEF CUSCO	46	22	ACUMULADOR DE ENERGIA - EQUIPO DE UPS	462200500158	23/04/2013	Bueno	ACTIVO
5551	CONECTAMEF CUSCO	46	22	TRANSFORMADOR (MAYOR A 1/4 UIT)	462299500054	3/09/2012	Bueno	ACTIVO
5552	CONECTAMEF CUSCO	60	22	TERMOMETRO INFRARROJO	602292810039	11/06/2020	Bueno	ACTIVO
5553	CONECTAMEF CUSCO	74	08	CAPTURADOR DE IMAGEN - SCANNER	740800500205	4/12/2018	Bueno	ACTIVO
5554	CONECTAMEF CUSCO	74	08	COMPUTADORA PERSONAL PORTATIL	740805000403	28/06/2016	Bueno	ACTIVO
5555	CONECTAMEF CUSCO	74	08	DISCO DURO EXTERNO	740818500109	22/11/2013	Bueno	ACTIVO
5556	CONECTAMEF CUSCO	74	08	IMPRESORA LASER	740841000526	1/12/2011	Bueno	ACTIVO
5557	CONECTAMEF CUSCO	74	08	LECTORA DE TARJETA INTELIGENTE	740870950008	14/11/2018	Bueno	ACTIVO
5558	CONECTAMEF CUSCO	74	08	MONITOR LED	740880370389	3/03/2014	Bueno	ACTIVO
5559	CONECTAMEF CUSCO	74	08	MONITOR LED	740880370391	3/03/2014	Bueno	ACTIVO
5560	CONECTAMEF CUSCO	74	08	MONITOR LED	740880370393	3/03/2014	Bueno	ACTIVO
5561	CONECTAMEF CUSCO	74	08	MONITOR LED	740880370399	3/03/2014	Bueno	ACTIVO
5562	CONECTAMEF CUSCO	74	08	MONITOR LED	740880372381	25/02/2020	Bueno	ACTIVO
5563	CONECTAMEF CUSCO	74	08	MONITOR LED	740880372401	25/02/2020	Bueno	ACTIVO
5564	CONECTAMEF CUSCO	74	08	MONITOR LED	740880372421	25/02/2020	Bueno	ACTIVO
5565	CONECTAMEF CUSCO	74	08	MONITOR LED	740880372618	25/02/2020	Bueno	ACTIVO
5566	CONECTAMEF CUSCO	74	08	MONITOR LED	740880372660	25/02/2020	Bueno	ACTIVO
5567	CONECTAMEF CUSCO	74	08	MONITOR LED	740880372783	25/02/2020	Bueno	ACTIVO
5568	CONECTAMEF CUSCO	74	08	MONITOR LED	740880372784	25/02/2020	Bueno	ACTIVO
5569	CONECTAMEF CUSCO	74	08	MONITOR LED	740880372791	25/02/2020	Bueno	ACTIVO
5570	CONECTAMEF CUSCO	74	08	MONITOR LED	740880372796	25/02/2020	Bueno	ACTIVO
5571	CONECTAMEF CUSCO	74	08	MONITOR LED	740880372825	25/02/2020	Bueno	ACTIVO
5572	CONECTAMEF CUSCO	74	08	MONITOR LED	740880372831	25/02/2020	Bueno	ACTIVO
5573	CONECTAMEF CUSCO	74	08	MONITOR LED	740880372845	25/02/2020	Bueno	ACTIVO
5574	CONECTAMEF CUSCO	74	08	MONITOR LED	740880372850	25/02/2020	Bueno	ACTIVO
5575	CONECTAMEF CUSCO	74	08	MONITOR LED	740880372857	25/02/2020	Bueno	ACTIVO
5576	CONECTAMEF CUSCO	74	08	TABLETA PAD	740894930052	29/01/2014	Bueno	ACTIVO
5577	CONECTAMEF CUSCO	74	08	TECLADO - KEYBOARD	740895003150	29/12/2008	Bueno	ACTIVO
5578	CONECTAMEF CUSCO	74	08	TECLADO - KEYBOARD	740895005290	3/03/2014	Bueno	ACTIVO
5579	CONECTAMEF CUSCO	74	08	TECLADO - KEYBOARD	740895005299	3/03/2014	Bueno	ACTIVO
5580	CONECTAMEF CUSCO	74	08	TECLADO - KEYBOARD	740895005301	3/03/2014	Bueno	ACTIVO
5581	CONECTAMEF CUSCO	74	08	TECLADO - KEYBOARD	740895005968	17/10/2014	Bueno	ACTIVO
5582	CONECTAMEF CUSCO	74	08	TECLADO - KEYBOARD	740895007326	29/07/2020	Bueno	ACTIVO
5583	CONECTAMEF CUSCO	74	08	TECLADO - KEYBOARD	740895007329	29/07/2020	Bueno	ACTIVO
5584	CONECTAMEF CUSCO	74	08	TECLADO - KEYBOARD	740895007349	29/07/2020	Bueno	ACTIVO
5585	CONECTAMEF CUSCO	74	08	TECLADO - KEYBOARD	740895007353	29/07/2020	Bueno	ACTIVO
5586	CONECTAMEF CUSCO	74	08	TECLADO - KEYBOARD	740895007380	29/07/2020	Bueno	ACTIVO
5587	CONECTAMEF CUSCO	74	08	TECLADO - KEYBOARD	740895007405	29/07/2020	Bueno	ACTIVO
5588	CONECTAMEF CUSCO	74	08	TECLADO - KEYBOARD	740895007422	29/07/2020	Bueno	ACTIVO
5589	CONECTAMEF CUSCO	74	08	TECLADO - KEYBOARD	740895007449	29/07/2020	Bueno	ACTIVO
5590	CONECTAMEF CUSCO	74	08	TECLADO - KEYBOARD	740895007526	29/07/2020	Bueno	ACTIVO
5591	CONECTAMEF CUSCO	74	08	TECLADO - KEYBOARD	740895007548	29/07/2020	Bueno	ACTIVO
5592	CONECTAMEF CUSCO	74	08	TECLADO - KEYBOARD	740895007558	29/07/2020	Bueno	ACTIVO
5593	CONECTAMEF CUSCO	74	08	TECLADO - KEYBOARD	740895007572	29/07/2020	Bueno	ACTIVO
5594	CONECTAMEF CUSCO	74	08	TECLADO - KEYBOARD	740895007578	29/07/2020	Bueno	ACTIVO
5595	CONECTAMEF CUSCO	74	08	TECLADO - KEYBOARD	740895007597	29/07/2020	Bueno	ACTIVO
5596	CONECTAMEF CUSCO	74	08	UNIDAD CENTRAL DE PROCESO - CPU	740899504615	3/03/2014	Bueno	ACTIVO
5597	CONECTAMEF CUSCO	74	08	UNIDAD CENTRAL DE PROCESO - CPU	740899504623	3/03/2014	Bueno	ACTIVO
5598	CONECTAMEF CUSCO	74	08	UNIDAD CENTRAL DE PROCESO - CPU	740899504624	3/03/2014	Bueno	ACTIVO
5599	CONECTAMEF CUSCO	74	08	UNIDAD CENTRAL DE PROCESO - CPU	740899504626	3/03/2014	Bueno	ACTIVO
5600	CONECTAMEF CUSCO	74	08	UNIDAD CENTRAL DE PROCESO - CPU	740899506624	29/07/2020	Bueno	ACTIVO
5601	CONECTAMEF CUSCO	74	08	UNIDAD CENTRAL DE PROCESO - CPU	740899506627	29/07/2020	Bueno	ACTIVO

Nº	Nombre del Local	Grupo [1]	Clase [2]	Denominación (Del SINABIP)	Código Patrimonial (Númerico)	Fechas de Adquisición	Estado [3]	Condición [4]
5602	CONECTAMEF CUSCO	74	08	UNIDAD CENTRAL DE PROCESO - CPU	740899506647	29/07/2020	Bueno	ACTIVO
5603	CONECTAMEF CUSCO	74	08	UNIDAD CENTRAL DE PROCESO - CPU	740899506651	29/07/2020	Bueno	ACTIVO
5604	CONECTAMEF CUSCO	74	08	UNIDAD CENTRAL DE PROCESO - CPU	740899506678	29/07/2020	Bueno	ACTIVO
5605	CONECTAMEF CUSCO	74	08	UNIDAD CENTRAL DE PROCESO - CPU	740899506703	29/07/2020	Bueno	ACTIVO
5606	CONECTAMEF CUSCO	74	08	UNIDAD CENTRAL DE PROCESO - CPU	740899506720	29/07/2020	Bueno	ACTIVO
5607	CONECTAMEF CUSCO	74	08	UNIDAD CENTRAL DE PROCESO - CPU	740899506747	29/07/2020	Bueno	ACTIVO
5608	CONECTAMEF CUSCO	74	08	UNIDAD CENTRAL DE PROCESO - CPU	740899506824	29/07/2020	Bueno	ACTIVO
5609	CONECTAMEF CUSCO	74	08	UNIDAD CENTRAL DE PROCESO - CPU	740899506846	29/07/2020	Bueno	ACTIVO
5610	CONECTAMEF CUSCO	74	08	UNIDAD CENTRAL DE PROCESO - CPU	740899506856	29/07/2020	Bueno	ACTIVO
5611	CONECTAMEF CUSCO	74	08	UNIDAD CENTRAL DE PROCESO - CPU	740899506870	29/07/2020	Bueno	ACTIVO
5612	CONECTAMEF CUSCO	74	08	UNIDAD CENTRAL DE PROCESO - CPU	740899506876	29/07/2020	Bueno	ACTIVO
5613	CONECTAMEF CUSCO	74	08	UNIDAD CENTRAL DE PROCESO - CPU	740899506895	29/07/2020	Bueno	ACTIVO
5614	CONECTAMEF CUSCO	74	22	DESTRUCTORA DE DOCUMENTOS	742216550079	20/12/2013	Bueno	ACTIVO
5615	CONECTAMEF CUSCO	74	22	EQUIPO MULTIFUNCIONAL COPIADORA IMPRESORA SCANNER Y/O FAX	742223580024	1/12/2011	Bueno	ACTIVO
5616	CONECTAMEF CUSCO	74	22	RELOJ MARCADOR FECHADOR ELECTRONICO	742294150018	12/12/2011	Bueno	ACTIVO
5617	CONECTAMEF CUSCO	74	22	SURTIDOR DE AGUA ELECTRICO - DISPENSADOR ELECTRICO	742299890214	19/12/2013	Bueno	ACTIVO
5618	CONECTAMEF CUSCO	74	64	BANCA DE ASIENTOS MULTIPLES	746411180037	25/11/2011	Bueno	ACTIVO
5619	CONECTAMEF CUSCO	74	64	BANCA DE ASIENTOS MULTIPLES	746411180038	25/11/2011	Bueno	ACTIVO
5620	CONECTAMEF CUSCO	74	64	CREDENZA DE MELAMINA	746432710060	23/11/2011	Bueno	ACTIVO
5621	CONECTAMEF CUSCO	74	64	CREDENZA DE MELAMINA	746432710061	23/11/2011	Bueno	ACTIVO
5622	CONECTAMEF CUSCO	74	64	CREDENZA DE MELAMINA	746432710062	23/11/2011	Bueno	ACTIVO
5623	CONECTAMEF CUSCO	74	64	CREDENZA DE MELAMINA	746432710063	23/11/2011	Bueno	ACTIVO
5624	CONECTAMEF CUSCO	74	64	CREDENZA DE MELAMINA	746432710064	23/11/2011	Bueno	ACTIVO
5625	CONECTAMEF CUSCO	74	64	CREDENZA DE MELAMINA	746432710065	23/11/2011	Bueno	ACTIVO
5626	CONECTAMEF CUSCO	74	64	CREDENZA DE MELAMINA	746432710066	23/11/2011	Bueno	ACTIVO
5627	CONECTAMEF CUSCO	74	64	CREDENZA DE MELAMINA	746432710067	23/11/2011	Bueno	ACTIVO
5628	CONECTAMEF CUSCO	74	64	CREDENZA DE MELAMINA	746432710068	23/11/2011	Bueno	ACTIVO
5629	CONECTAMEF CUSCO	74	64	CREDENZA DE MELAMINA	746432710313	27/12/2013	Bueno	ACTIVO
5630	CONECTAMEF CUSCO	74	64	ESCRITORIO DE MADERA	746437120201	1/12/1985	Regular	ACTIVO
5631	CONECTAMEF CUSCO	74	64	ESCRITORIO DE MELAMINA	746437450508	21/09/2011	Bueno	ACTIVO
5632	CONECTAMEF CUSCO	74	64	ESCRITORIO DE MELAMINA	746437450561	23/11/2011	Bueno	ACTIVO
5633	CONECTAMEF CUSCO	74	64	ESCRITORIO DE MELAMINA	746437450562	23/11/2011	Bueno	ACTIVO
5634	CONECTAMEF CUSCO	74	64	ESCRITORIO DE MELAMINA	746437450563	23/11/2011	Bueno	ACTIVO
5635	CONECTAMEF CUSCO	74	64	ESCRITORIO DE MELAMINA	746437450733	6/07/2012	Bueno	ACTIVO
5636	CONECTAMEF CUSCO	74	64	ESCRITORIO DE MELAMINA	746437451404	13/06/2014	Bueno	ACTIVO
5637	CONECTAMEF CUSCO	74	64	ESCRITORIO DE MELAMINA	746437451405	13/06/2014	Bueno	ACTIVO
5638	CONECTAMEF CUSCO	74	64	ESCRITORIO DE MELAMINA	746437451406	13/06/2014	Bueno	ACTIVO
5639	CONECTAMEF CUSCO	74	64	ESCRITORIO DE MELAMINA	746437452037	12/08/2015	Bueno	ACTIVO
5640	CONECTAMEF CUSCO	74	64	ESCRITORIO DE MELAMINA	746437452038	12/08/2015	Bueno	ACTIVO
5641	CONECTAMEF CUSCO	74	64	ESCRITORIO DE MELAMINA	746437452039	12/08/2015	Bueno	ACTIVO
5642	CONECTAMEF CUSCO	74	64	ESCRITORIO DE MELAMINA	746437452040	12/08/2015	Bueno	ACTIVO
5643	CONECTAMEF CUSCO	74	64	ESCRITORIO DE MELAMINA	746437452055	12/08/2015	Bueno	ACTIVO
5644	CONECTAMEF CUSCO	74	64	ESTANTE DE MELAMINA	746441520305	23/11/2011	Bueno	ACTIVO
5645	CONECTAMEF CUSCO	74	64	ESTANTE DE MELAMINA	746441520306	23/11/2011	Bueno	ACTIVO
5646	CONECTAMEF CUSCO	74	64	ESTANTE DE MELAMINA	746441520307	23/11/2011	Bueno	ACTIVO
5647	CONECTAMEF CUSCO	74	64	ESTANTE DE MELAMINA	746441520603	3/12/2013	Bueno	ACTIVO
5648	CONECTAMEF CUSCO	74	64	ESTANTE DE MELAMINA	746441520720	16/09/2011	Bueno	ACTIVO
5649	CONECTAMEF CUSCO	74	64	ESTANTE DE MELAMINA	746441520772	1/07/2014	Bueno	ACTIVO
5650	CONECTAMEF CUSCO	74	64	ESTANTE DE MELAMINA	746441520773	1/07/2014	Bueno	ACTIVO
5651	CONECTAMEF CUSCO	74	64	ESTANTE DE MELAMINA	746441520774	1/07/2014	Bueno	ACTIVO
5652	CONECTAMEF CUSCO	74	64	GABINETE DE METAL	746444910056	5/10/2011	Bueno	ACTIVO
5653	CONECTAMEF CUSCO	74	64	MESA DE MELAMINA	746450560274	23/11/2011	Bueno	ACTIVO
5654	CONECTAMEF CUSCO	74	64	MESA DE MELAMINA	746450560275	23/11/2011	Bueno	ACTIVO
5655	CONECTAMEF CUSCO	74	64	MESA DE MELAMINA	746450560454	1/07/2014	Bueno	ACTIVO
5656	CONECTAMEF CUSCO	74	64	MESA DE MELAMINA	746450560455	1/07/2014	Bueno	ACTIVO
5657	CONECTAMEF CUSCO	74	64	MESA DE METAL Y MELAMINA	746451860213	7/08/2012	Bueno	ACTIVO
5658	CONECTAMEF CUSCO	74	64	MODULO DE MELAMINA	746460980200	23/11/2011	Bueno	ACTIVO
5659	CONECTAMEF CUSCO	74	64	MODULO DE MELAMINA	746460980202	23/11/2011	Bueno	ACTIVO
5660	CONECTAMEF CUSCO	74	64	PANEL PUBLICITARIO	746466270004	17/08/2016	Bueno	ACTIVO
5661	CONECTAMEF CUSCO	74	64	PANEL PUBLICITARIO	746466270005	17/08/2016	Bueno	ACTIVO
5662	CONECTAMEF CUSCO	74	64	PANEL PUBLICITARIO	746466270006	17/08/2016	Bueno	ACTIVO
5663	CONECTAMEF CUSCO	74	64	PANEL PUBLICITARIO	746466270007	17/08/2016	Bueno	ACTIVO
5664	CONECTAMEF CUSCO	74	64	PANTALLA ECRAN	746466950051	12/10/2011	Regular	ACTIVO
5665	CONECTAMEF CUSCO	74	64	PARANTE ORDENADOR DE FILAS	746469330076	5/08/2020	Bueno	ACTIVO
5666	CONECTAMEF CUSCO	74	64	PARANTE ORDENADOR DE FILAS	746469330077	5/08/2020	Bueno	ACTIVO
5667	CONECTAMEF CUSCO	74	64	PARANTE ORDENADOR DE FILAS	746469330078	5/08/2020	Bueno	ACTIVO
5668	CONECTAMEF CUSCO	74	64	PARANTE ORDENADOR DE FILAS	746469330079	5/08/2020	Bueno	ACTIVO
5669	CONECTAMEF CUSCO	74	64	PEDESTAL DE MADERA	746469660029	5/04/2013	Bueno	ACTIVO
5670	CONECTAMEF CUSCO	74	64	PIZARRA ACRILICA	746473050230	10/02/2012	Bueno	ACTIVO
5671	CONECTAMEF CUSCO	74	64	SILLA FIJA DE METAL	746481870719	2/01/2006	Regular	ACTIVO
5672	CONECTAMEF CUSCO	74	64	SILLA FIJA DE METAL	746481871327	25/11/2011	Bueno	ACTIVO
5673	CONECTAMEF CUSCO	74	64	SILLA FIJA DE METAL	746481871328	25/11/2011	Bueno	ACTIVO
5674	CONECTAMEF CUSCO	74	64	SILLA FIJA DE METAL	746481871329	25/11/2011	Bueno	ACTIVO
5675	CONECTAMEF CUSCO	74	64	SILLA FIJA DE METAL	746481871330	25/11/2011	Bueno	ACTIVO
5676	CONECTAMEF CUSCO	74	64	SILLA FIJA DE METAL	746481871331	25/11/2011	Bueno	ACTIVO
5677	CONECTAMEF CUSCO	74	64	SILLA FIJA DE METAL	746481871332	25/11/2011	Bueno	ACTIVO
5678	CONECTAMEF CUSCO	74	64	SILLA FIJA DE METAL	746481871333	25/11/2011	Bueno	ACTIVO
5679	CONECTAMEF CUSCO	74	64	SILLA FIJA DE METAL	746481871334	25/11/2011	Bueno	ACTIVO
5680	CONECTAMEF CUSCO	74	64	SILLA FIJA DE METAL	746481871335	25/11/2011	Bueno	ACTIVO
5681	CONECTAMEF CUSCO	74	64	SILLA FIJA DE METAL	746481871337	25/11/2011	Bueno	ACTIVO
5682	CONECTAMEF CUSCO	74	64	SILLA FIJA DE METAL	746481871338	25/11/2011	Bueno	ACTIVO
5683	CONECTAMEF CUSCO	74	64	SILLA FIJA DE METAL	746481871341	25/11/2011	Bueno	ACTIVO
5684	CONECTAMEF CUSCO	74	64	SILLA FIJA DE METAL	746481871342	25/11/2011	Bueno	ACTIVO
5685	CONECTAMEF CUSCO	74	64	SILLA FIJA DE METAL	746481871344	25/11/2011	Bueno	ACTIVO
5686	CONECTAMEF CUSCO	74	64	SILLA FIJA DE METAL	746481872222	26/06/2014	Bueno	ACTIVO
5687	CONECTAMEF CUSCO	74	64	SILLA FIJA DE METAL	746481872229	1/07/2014	Bueno	ACTIVO
5688	CONECTAMEF CUSCO	74	64	SILLA FIJA DE METAL	746481872230	1/07/2014	Bueno	ACTIVO
5689	CONECTAMEF CUSCO	74	64	SILLA FIJA DE METAL	746481872464	5/11/2015	Bueno	ACTIVO
5690	CONECTAMEF CUSCO	74	64	SILLA FIJA DE METAL	746481872465	5/11/2015	Bueno	ACTIVO
5691	CONECTAMEF CUSCO	74	64	SILLA FIJA DE METAL	746481872466	5/11/2015	Bueno	ACTIVO

Nº	Nombre del Local	Grupo [1]	Clase [2]	Denominación (Del SINABIP)	Código Patrimonial (Númerico)	Fechas de Adquisición	Estado [3]	Condición [4]
5692	CONECTAMEF CUSCO	74	64	SILLA FIJA DE METAL	746481872467	5/11/2015	Bueno	ACTIVO
5693	CONECTAMEF CUSCO	74	64	SILLA FIJA DE METAL	746481872968	24/09/2019	Bueno	ACTIVO
5694	CONECTAMEF CUSCO	74	64	SILLA FIJA DE METAL	746481872969	24/09/2019	Bueno	ACTIVO
5695	CONECTAMEF CUSCO	74	64	SILLA FIJA DE METAL	746481872971	24/09/2019	Bueno	ACTIVO
5696	CONECTAMEF CUSCO	74	64	SILLA FIJA DE METAL	746481872972	24/09/2019	Bueno	ACTIVO
5697	CONECTAMEF CUSCO	74	64	SILLA FIJA DE METAL	746481872973	24/09/2019	Bueno	ACTIVO
5698	CONECTAMEF CUSCO	74	64	SILLA FIJA DE METAL	746481872974	24/09/2019	Bueno	ACTIVO
5699	CONECTAMEF CUSCO	74	64	SILLA FIJA DE METAL	746481872975	24/09/2019	Bueno	ACTIVO
5700	CONECTAMEF CUSCO	74	64	SILLA FIJA DE METAL	746481872976	24/09/2019	Bueno	ACTIVO
5701	CONECTAMEF CUSCO	74	64	SILLA FIJA DE METAL	746481872977	24/09/2019	Bueno	ACTIVO
5702	CONECTAMEF CUSCO	74	64	SILLA FIJA DE METAL	746481872979	24/09/2019	Bueno	ACTIVO
5703	CONECTAMEF CUSCO	74	64	SILLA FIJA DE METAL	746481873002	24/09/2019	Bueno	ACTIVO
5704	CONECTAMEF CUSCO	74	64	SILLA FIJA DE METAL	746481873007	24/09/2019	Bueno	ACTIVO
5705	CONECTAMEF CUSCO	74	64	SILLA GIRATORIA DE METAL	746483902219	5/11/2015	Bueno	ACTIVO
5706	CONECTAMEF CUSCO	74	64	SILLA GIRATORIA DE METAL	746483902220	5/11/2015	Bueno	ACTIVO
5707	CONECTAMEF CUSCO	74	64	SILLA GIRATORIA DE METAL	746483902221	5/11/2015	Bueno	ACTIVO
5708	CONECTAMEF CUSCO	74	64	SILLA GIRATORIA DE METAL	746483902222	5/11/2015	Bueno	ACTIVO
5709	CONECTAMEF CUSCO	74	64	SILLA GIRATORIA DE METAL	746483902473	27/01/2016	Bueno	ACTIVO
5710	CONECTAMEF CUSCO	74	64	SILLA GIRATORIA DE METAL	746483902474	27/01/2016	Bueno	ACTIVO
5711	CONECTAMEF CUSCO	74	64	SILLA GIRATORIA DE METAL	746483902475	27/01/2016	Bueno	ACTIVO
5712	CONECTAMEF CUSCO	74	64	SILLA GIRATORIA DE METAL	746483902476	27/01/2016	Bueno	ACTIVO
5713	CONECTAMEF CUSCO	74	64	SILLA GIRATORIA DE METAL	746483902477	27/01/2016	Bueno	ACTIVO
5714	CONECTAMEF CUSCO	74	64	SILLA GIRATORIA DE METAL	746483902478	27/01/2016	Bueno	ACTIVO
5715	CONECTAMEF CUSCO	74	64	SILLA GIRATORIA DE METAL	746483902479	27/01/2016	Bueno	ACTIVO
5716	CONECTAMEF CUSCO	74	64	SILLA GIRATORIA DE METAL	746483902480	27/01/2016	Bueno	ACTIVO
5717	CONECTAMEF CUSCO	74	64	SILLON FIJO DE METAL	746487970371	10/05/2010	Regular	ACTIVO
5718	CONECTAMEF CUSCO	74	64	SILLON FIJO DE METAL	746487970372	10/05/2010	Regular	ACTIVO
5719	CONECTAMEF CUSCO	74	64	SILLON FIJO DE METAL	746487970374	10/05/2010	Regular	ACTIVO
5720	CONECTAMEF CUSCO	74	64	SILLON FIJO DE METAL	746487970376	10/05/2010	Regular	ACTIVO
5721	CONECTAMEF CUSCO	74	64	SILLON FIJO DE METAL	746487970377	10/05/2010	Regular	ACTIVO
5722	CONECTAMEF CUSCO	74	64	SILLON FIJO DE METAL	746487970379	10/05/2010	Regular	ACTIVO
5723	CONECTAMEF CUSCO	74	64	SILLON FIJO DE METAL	746487970380	10/05/2010	Regular	ACTIVO
5724	CONECTAMEF CUSCO	74	64	SILLON FIJO DE METAL	746487970381	10/05/2010	Regular	ACTIVO
5725	CONECTAMEF CUSCO	74	64	SILLON FIJO DE METAL	746487970474	8/11/2011	Bueno	ACTIVO
5726	CONECTAMEF CUSCO	74	64	SILLON FIJO DE METAL	746487970475	8/11/2011	Bueno	ACTIVO
5727	CONECTAMEF CUSCO	74	64	SILLON FIJO DE METAL	746487970476	8/11/2011	Bueno	ACTIVO
5728	CONECTAMEF CUSCO	74	64	SILLON FIJO DE METAL	746487970478	8/11/2011	Bueno	ACTIVO
5729	CONECTAMEF CUSCO	74	64	SILLON FIJO DE METAL	746487970479	8/11/2011	Bueno	ACTIVO
5730	CONECTAMEF CUSCO	74	64	SILLON FIJO DE METAL	746487970480	8/11/2011	Bueno	ACTIVO
5731	CONECTAMEF CUSCO	74	64	SILLON GIRATORIO DE METAL	746489332022	25/11/2011	Bueno	ACTIVO
5732	CONECTAMEF CUSCO	74	64	SILLON GIRATORIO DE METAL	746489332025	25/11/2011	Bueno	ACTIVO
5733	CONECTAMEF CUSCO	74	64	SILLON GIRATORIO DE METAL	746489332028	25/11/2011	Bueno	ACTIVO
5734	CONECTAMEF CUSCO	74	64	SILLON GIRATORIO DE METAL	746489332603	25/07/2012	Bueno	ACTIVO
5735	CONECTAMEF CUSCO	74	64	SOPORTE EXPOSITOR DE CARTELES - BANNER STANDS	746490850184	27/03/2017	Bueno	ACTIVO
5736	CONECTAMEF CUSCO	74	64	SOPORTE EXPOSITOR DE CARTELES - BANNER STANDS	746490850185	27/03/2017	Bueno	ACTIVO
5737	CONECTAMEF CUSCO	74	64	SOPORTE EXPOSITOR DE CARTELES - BANNER STANDS	746490850281	28/05/2020	Bueno	ACTIVO
5738	CONECTAMEF CUSCO	74	64	SOPORTE EXPOSITOR DE CARTELES - BANNER STANDS	746490850350	25/04/2022	Bueno	ACTIVO
5739	CONECTAMEF CUSCO	88	22	EXTINTOR	882225250400	28/02/2012	Bueno	ACTIVO
5740	CONECTAMEF CUSCO	88	22	EXTINTOR	882225250401	28/02/2012	Bueno	ACTIVO
5741	CONECTAMEF CUSCO	88	22	EXTINTOR	882225250610	9/05/2016	Bueno	ACTIVO
5742	CONECTAMEF CUSCO	95	22	AMPLIFICADOR DE AUDIO	952201630018	27/11/2012	Bueno	ACTIVO
5743	CONECTAMEF CUSCO	95	22	CAJA ACUSTICA	952213350017	27/11/2012	Bueno	ACTIVO
5744	CONECTAMEF CUSCO	95	22	CAJA ACUSTICA	952213350021	27/11/2012	Bueno	ACTIVO
5745	CONECTAMEF CUSCO	95	22	MICROFONO INALAMBRICO	952255290028	27/11/2012	Bueno	ACTIVO
5746	CONECTAMEF CUSCO	95	22	MICROFONO INALAMBRICO	952255290034	27/11/2012	Bueno	ACTIVO
5747	CONECTAMEF CUSCO	95	22	MICROFONO INALAMBRICO	952255290047	27/11/2012	Bueno	ACTIVO
5748	CONECTAMEF CUSCO	95	22	PUNTO DE ACCESO INALAMBRICO - ACCESS POINT WIRELESS	952267420078	14/10/2019	Bueno	ACTIVO
5749	CONECTAMEF CUSCO	95	22	REPRODUCTOR DE DVD/CD/VCD/SVCD/MP3 Y OTROS	952274870060	19/04/2012	Bueno	ACTIVO
5750	CONECTAMEF CUSCO	95	22	SISTEMA DE PROYECCION MULTIMEDIA - PROYECTOR MULTIMEDIA	952278340058	1/12/2011	Bueno	ACTIVO
5751	CONECTAMEF CUSCO	95	22	SWITCH PARA RED	952281170063	30/12/2005	Regular	ACTIVO
5752	CONECTAMEF CUSCO	95	22	SWITCH PARA RED	952281170128	30/11/2006	Bueno	ACTIVO
5753	CONECTAMEF CUSCO	95	22	SWITCH PARA RED	952281170359	14/10/2019	Bueno	ACTIVO
5754	CONECTAMEF CUSCO	95	22	TELEFONO	952282872150	18/10/2011	Bueno	ACTIVO
5755	CONECTAMEF CUSCO	95	22	TELEFONO	952282872151	18/10/2011	Bueno	ACTIVO
5756	CONECTAMEF CUSCO	95	22	TELEFONO	952282872152	18/10/2011	Bueno	ACTIVO
5757	CONECTAMEF CUSCO	95	22	TELEFONO	952282872158	3/10/2011	Bueno	ACTIVO
5758	CONECTAMEF CUSCO	95	22	TELEFONO	952282872159	3/10/2011	Bueno	ACTIVO
5759	CONECTAMEF CUSCO	95	22	TELEFONO	952282872160	3/10/2011	Bueno	ACTIVO
5760	CONECTAMEF CUSCO	95	22	TELEFONO	952282872539	25/05/2013	Bueno	ACTIVO
5761	CONECTAMEF CUSCO	95	22	TELEFONO	952282872758	18/02/2014	Bueno	ACTIVO
5762	CONECTAMEF CUSCO	95	22	TELEFONO	952282872759	18/02/2014	Bueno	ACTIVO
5763	CONECTAMEF CUSCO	95	22	TELEFONO	952282872760	18/02/2014	Bueno	ACTIVO
5764	CONECTAMEF CUSCO	95	22	TELEFONO	952282872761	18/02/2014	Bueno	ACTIVO
5765	CONECTAMEF CUSCO	95	22	TELEFONO	952282872762	18/02/2014	Bueno	ACTIVO
5766	CONECTAMEF CUSCO	95	22	TELEFONO	952282872763	18/02/2014	Bueno	ACTIVO
5767	CONECTAMEF CUSCO	95	22	TELEFONO	952282872764	18/02/2014	Bueno	ACTIVO
5768	CONECTAMEF CUSCO	95	22	TELEFONO	952282872765	18/02/2014	Bueno	ACTIVO
5769	CONECTAMEF CUSCO	95	22	TELEFONO	952282872984	16/12/2015	Bueno	ACTIVO
5770	CONECTAMEF CUSCO	95	22	TELEFONO	952282872988	16/12/2015	Bueno	ACTIVO
5771	CONECTAMEF CUSCO	95	22	TELEFONO	952282872990	16/12/2015	Bueno	ACTIVO
5772	CONECTAMEF CUSCO	95	22	TELEFONO	952282872992	16/12/2015	Bueno	ACTIVO
5773	CONECTAMEF CUSCO	95	22	TELEVISOR LCD	952285830031	28/09/2011	Bueno	ACTIVO
5774	CONECTAMEF HUACHO	11	22	EQUIPO PARA AIRE ACONDICIONADO TIPO DOMESTICO	112236140616	23/02/2016	Bueno	ACTIVO
5775	CONECTAMEF HUACHO	11	22	EQUIPO PARA AIRE ACONDICIONADO TIPO DOMESTICO	112236140617	23/02/2016	Bueno	ACTIVO
5776	CONECTAMEF HUACHO	11	22	EQUIPO PARA AIRE ACONDICIONADO TIPO DOMESTICO	112236140618	23/02/2016	Bueno	ACTIVO
5777	CONECTAMEF HUACHO	11	22	EQUIPO PARA AIRE ACONDICIONADO TIPO DOMESTICO	112236140619	23/02/2016	Bueno	ACTIVO
5778	CONECTAMEF HUACHO	11	22	FRIGOBAR	112252140027	26/05/2016	Bueno	ACTIVO
5779	CONECTAMEF HUACHO	32	64	REPOSTERO DE MELAMINA	326487120089	15/12/2015	Bueno	ACTIVO
5780	CONECTAMEF HUACHO	32	64	REPOSTERO DE MELAMINA	326487120090	15/12/2015	Bueno	ACTIVO
5781	CONECTAMEF HUACHO	46	22	ACUMULADOR DE ENERGIA - EQUIPO DE UPS	462200500171	28/12/2015	Bueno	ACTIVO

N°	Nombre del Local	Grupo [1]	Clase [2]	Denominación (Del SINABIP)	Código Patrimonial (Númerico)	Fechas de Adquisición	Estado [3]	Condición [4]
5782	CONECTAMEF HUACHO	46	22	TRANSFORMADOR (MAYOR A 1/4 UIT)	462299500076	28/12/2015	Bueno	ACTIVO
5783	CONECTAMEF HUACHO	60	22	TERMOMETRO INFRARROJO	602292810046	11/06/2020	Bueno	ACTIVO
5784	CONECTAMEF HUACHO	74	08	COMPUTADORA PERSONAL PORTATIL	740805000367	22/04/2016	Bueno	ACTIVO
5785	CONECTAMEF HUACHO	74	08	MONITOR LED	740880371778	30/11/2015	Bueno	ACTIVO
5786	CONECTAMEF HUACHO	74	08	MONITOR LED	740880373139	11/09/2020	Bueno	ACTIVO
5787	CONECTAMEF HUACHO	74	08	MONITOR LED	740880373220	11/09/2020	Bueno	ACTIVO
5788	CONECTAMEF HUACHO	74	08	MONITOR LED	740880373232	11/09/2020	Bueno	ACTIVO
5789	CONECTAMEF HUACHO	74	08	MONITOR LED	740880373300	11/09/2020	Bueno	ACTIVO
5790	CONECTAMEF HUACHO	74	08	MONITOR LED	740880373301	11/09/2020	Bueno	ACTIVO
5791	CONECTAMEF HUACHO	74	08	MONITOR LED	740880373337	11/09/2020	Bueno	ACTIVO
5792	CONECTAMEF HUACHO	74	08	MONITOR LED	740880373422	11/09/2020	Bueno	ACTIVO
5793	CONECTAMEF HUACHO	74	08	MONITOR LED	740880373538	11/09/2020	Bueno	ACTIVO
5794	CONECTAMEF HUACHO	74	08	TECLADO - KEYBOARD	740895008190	17/09/2020	Bueno	ACTIVO
5795	CONECTAMEF HUACHO	74	08	TECLADO - KEYBOARD	740895008194	17/09/2020	Bueno	ACTIVO
5796	CONECTAMEF HUACHO	74	08	TECLADO - KEYBOARD	740895008197	17/09/2020	Bueno	ACTIVO
5797	CONECTAMEF HUACHO	74	08	TECLADO - KEYBOARD	740895008201	17/09/2020	Bueno	ACTIVO
5798	CONECTAMEF HUACHO	74	08	TECLADO - KEYBOARD	740895008204	17/09/2020	Bueno	ACTIVO
5799	CONECTAMEF HUACHO	74	08	TECLADO - KEYBOARD	740895008205	17/09/2020	Bueno	ACTIVO
5800	CONECTAMEF HUACHO	74	08	TECLADO - KEYBOARD	740895008212	17/09/2020	Bueno	ACTIVO
5801	CONECTAMEF HUACHO	74	08	TECLADO - KEYBOARD	740895008213	17/09/2020	Bueno	ACTIVO
5802	CONECTAMEF HUACHO	74	08	UNIDAD CENTRAL DE PROCESO - CPU	740899505635	17/08/2015	Bueno	ACTIVO
5803	CONECTAMEF HUACHO	74	08	UNIDAD CENTRAL DE PROCESO - CPU	740899507488	17/09/2020	Bueno	ACTIVO
5804	CONECTAMEF HUACHO	74	08	UNIDAD CENTRAL DE PROCESO - CPU	740899507492	17/09/2020	Bueno	ACTIVO
5805	CONECTAMEF HUACHO	74	08	UNIDAD CENTRAL DE PROCESO - CPU	740899507495	17/09/2020	Bueno	ACTIVO
5806	CONECTAMEF HUACHO	74	08	UNIDAD CENTRAL DE PROCESO - CPU	740899507499	17/09/2020	Bueno	ACTIVO
5807	CONECTAMEF HUACHO	74	08	UNIDAD CENTRAL DE PROCESO - CPU	740899507502	17/09/2020	Bueno	ACTIVO
5808	CONECTAMEF HUACHO	74	08	UNIDAD CENTRAL DE PROCESO - CPU	740899507503	17/09/2020	Bueno	ACTIVO
5809	CONECTAMEF HUACHO	74	08	UNIDAD CENTRAL DE PROCESO - CPU	740899507510	17/09/2020	Bueno	ACTIVO
5810	CONECTAMEF HUACHO	74	08	UNIDAD CENTRAL DE PROCESO - CPU	740899507511	17/09/2020	Bueno	ACTIVO
5811	CONECTAMEF HUACHO	74	08	CAPTURADOR DE IMAGEN - SCANNER	740800500185	4/12/2018	Bueno	ACTIVO
5812	CONECTAMEF HUACHO	74	08	LECTORA DE TARJETA INTELIGENTE	740870950031	14/11/2018	Bueno	ACTIVO
5813	CONECTAMEF HUACHO	74	08	TECLADO - KEYBOARD	740895005045	12/07/2013	Bueno	ACTIVO
5814	CONECTAMEF HUACHO	74	22	CAMARA FOTOGRAFICA DIGITAL	742208970122	21/12/2015	Bueno	ACTIVO
5815	CONECTAMEF HUACHO	74	22	RELOJ MARCADOR FECHADOR ELECTRONICO	742294150049	11/02/2016	Bueno	ACTIVO
5816	CONECTAMEF HUACHO	74	22	SURTIDOR DE AGUA ELECTRICO - DISPENSADOR ELECTRICO	742299890193	19/12/2013	Bueno	ACTIVO
5817	CONECTAMEF HUACHO	74	22	EQUIPO MULTIFUNCIONAL COPIADORA IMPRESORA SCANNER Y/O FAX	742223580062	9/12/2015	Bueno	ACTIVO
5818	CONECTAMEF HUACHO	74	22	EQUIPO MULTIFUNCIONAL COPIADORA IMPRESORA SCANNER Y/O FAX	742223580063	9/12/2015	Bueno	ACTIVO
5819	CONECTAMEF HUACHO	74	64	BANCA DE ASIENTOS MULTIPLES	746411180146	12/02/2016	Bueno	ACTIVO
5820	CONECTAMEF HUACHO	74	64	BANCA DE ASIENTOS MULTIPLES	746411180147	12/02/2016	Bueno	ACTIVO
5821	CONECTAMEF HUACHO	74	64	BANCA DE ASIENTOS MULTIPLES	746411180148	12/02/2016	Bueno	ACTIVO
5822	CONECTAMEF HUACHO	74	64	BANCA DE ASIENTOS MULTIPLES	746411180149	12/02/2016	Bueno	ACTIVO
5823	CONECTAMEF HUACHO	74	64	CREDENZA DE MELAMINA	746432710465	10/12/2015	Bueno	ACTIVO
5824	CONECTAMEF HUACHO	74	64	CREDENZA DE MELAMINA	746432710469	10/12/2015	Bueno	ACTIVO
5825	CONECTAMEF HUACHO	74	64	CREDENZA DE MELAMINA	746432710470	10/12/2015	Bueno	ACTIVO
5826	CONECTAMEF HUACHO	74	64	CREDENZA DE MELAMINA	746432710471	10/12/2015	Bueno	ACTIVO
5827	CONECTAMEF HUACHO	74	64	CREDENZA DE MELAMINA	746432710474	10/12/2015	Bueno	ACTIVO
5828	CONECTAMEF HUACHO	74	64	CREDENZA DE MELAMINA	746432710475	10/12/2015	Bueno	ACTIVO
5829	CONECTAMEF HUACHO	74	64	CREDENZA DE MELAMINA	746432710476	10/12/2015	Bueno	ACTIVO
5830	CONECTAMEF HUACHO	74	64	ESCRITORIO DE MELAMINA	746437452222	10/12/2015	Bueno	ACTIVO
5831	CONECTAMEF HUACHO	74	64	ESCRITORIO DE MELAMINA	746437452223	10/12/2015	Bueno	ACTIVO
5832	CONECTAMEF HUACHO	74	64	ESCRITORIO DE MELAMINA	746437452225	10/12/2015	Bueno	ACTIVO
5833	CONECTAMEF HUACHO	74	64	ESCRITORIO DE MELAMINA	746437452226	10/12/2015	Bueno	ACTIVO
5834	CONECTAMEF HUACHO	74	64	ESCRITORIO DE MELAMINA	746437452230	10/12/2015	Bueno	ACTIVO
5835	CONECTAMEF HUACHO	74	64	ESTANTE DE MELAMINA	746441520894	15/12/2015	Bueno	ACTIVO
5836	CONECTAMEF HUACHO	74	64	ESTANTE DE MELAMINA	746441520895	15/12/2015	Bueno	ACTIVO
5837	CONECTAMEF HUACHO	74	64	GABINETE DE METAL	746444910114	10/12/2015	Bueno	ACTIVO
5838	CONECTAMEF HUACHO	74	64	MESA DE MELAMINA	746450560505	15/12/2015	Bueno	ACTIVO
5839	CONECTAMEF HUACHO	74	64	MESA DE REUNIONES	746452030156	15/12/2015	Bueno	ACTIVO
5840	CONECTAMEF HUACHO	74	64	PARANTE ORDENADOR DE FILAS	746469330104	5/08/2020	Bueno	ACTIVO
5841	CONECTAMEF HUACHO	74	64	PARANTE ORDENADOR DE FILAS	746469330105	5/08/2020	Bueno	ACTIVO
5842	CONECTAMEF HUACHO	74	64	PARANTE ORDENADOR DE FILAS	746469330106	5/08/2020	Bueno	ACTIVO
5843	CONECTAMEF HUACHO	74	64	PARANTE ORDENADOR DE FILAS	746469330107	5/08/2020	Bueno	ACTIVO
5844	CONECTAMEF HUACHO	74	64	PEDESTAL DE MADERA	746469660040	5/04/2013	Bueno	ACTIVO
5845	CONECTAMEF HUACHO	74	64	PIZARRA ACRILICA	746473050165	2/01/2006	Regular	ACTIVO
5846	CONECTAMEF HUACHO	74	64	SILLA FIJA DE METAL	746481872562	12/02/2016	Bueno	ACTIVO
5847	CONECTAMEF HUACHO	74	64	SILLA FIJA DE METAL	746481872567	12/02/2016	Bueno	ACTIVO
5848	CONECTAMEF HUACHO	74	64	SILLA FIJA DE METAL	746481872568	12/02/2016	Bueno	ACTIVO
5849	CONECTAMEF HUACHO	74	64	SILLA FIJA DE METAL	746481872570	12/02/2016	Bueno	ACTIVO
5850	CONECTAMEF HUACHO	74	64	SILLA FIJA DE METAL	746481872571	12/02/2016	Bueno	ACTIVO
5851	CONECTAMEF HUACHO	74	64	SILLA FIJA DE METAL	746481872573	12/02/2016	Bueno	ACTIVO
5852	CONECTAMEF HUACHO	74	64	SILLA FIJA DE METAL	746481872574	12/02/2016	Bueno	ACTIVO
5853	CONECTAMEF HUACHO	74	64	SILLA GIRATORIA DE METAL	746483902441	12/02/2016	Bueno	ACTIVO
5854	CONECTAMEF HUACHO	74	64	SILLA GIRATORIA DE METAL	746483902443	12/02/2016	Bueno	ACTIVO
5855	CONECTAMEF HUACHO	74	64	SILLA GIRATORIA DE METAL	746483902445	12/02/2016	Bueno	ACTIVO
5856	CONECTAMEF HUACHO	74	64	SILLA GIRATORIA DE METAL	746483902446	12/02/2016	Bueno	ACTIVO
5857	CONECTAMEF HUACHO	74	64	SILLA GIRATORIA DE METAL	746483902447	12/02/2016	Bueno	ACTIVO
5858	CONECTAMEF HUACHO	74	64	SILLA GIRATORIA DE METAL	746483902448	12/02/2016	Bueno	ACTIVO
5859	CONECTAMEF HUACHO	74	64	SILLA GIRATORIA DE METAL	746483902450	12/02/2016	Bueno	ACTIVO
5860	CONECTAMEF HUACHO	74	64	SILLA GIRATORIA DE METAL	746483902451	12/02/2016	Bueno	ACTIVO
5861	CONECTAMEF HUACHO	74	64	SILLA GIRATORIA DE METAL	746483902452	12/02/2016	Bueno	ACTIVO
5862	CONECTAMEF HUACHO	74	64	SILLA GIRATORIA DE METAL	746483902453	12/02/2016	Bueno	ACTIVO
5863	CONECTAMEF HUACHO	74	64	SILLA GIRATORIA DE METAL	746483902454	12/02/2016	Bueno	ACTIVO
5864	CONECTAMEF HUACHO	74	64	SILLA GIRATORIA DE METAL	746483902455	12/02/2016	Bueno	ACTIVO
5865	CONECTAMEF HUACHO	74	64	SILLA GIRATORIA DE METAL	746483902456	12/02/2016	Bueno	ACTIVO
5866	CONECTAMEF HUACHO	74	64	SILLA GIRATORIA DE METAL	746483902457	12/02/2016	Bueno	ACTIVO
5867	CONECTAMEF HUACHO	74	64	SILLA GIRATORIA DE METAL	746483902458	12/02/2016	Bueno	ACTIVO
5868	CONECTAMEF HUACHO	74	64	SILLA GIRATORIA DE METAL	746483902459	12/02/2016	Bueno	ACTIVO
5869	CONECTAMEF HUACHO	74	64	SILLA GIRATORIA DE METAL	746483902460	12/02/2016	Bueno	ACTIVO
5870	CONECTAMEF HUACHO	74	64	SILLA GIRATORIA DE METAL	746483902461	12/02/2016	Bueno	ACTIVO

N°	Nombre del Local	Grupo [1]	Clase [2]	Denominación (Del SINABIP)	Código Patrimonial (Númerico)	Fechas de Adquisición	Estado [3]	Condición [4]
5871	CONECTAMEF HUACHO	74	64	SILLA GIRATORIA DE METAL	746483902462	12/02/2016	Bueno	ACTIVO
5872	CONECTAMEF HUACHO	74	64	SILLA GIRATORIA DE METAL	746483902463	12/02/2016	Bueno	ACTIVO
5873	CONECTAMEF HUACHO	74	64	SILLA GIRATORIA DE METAL	746483902464	12/02/2016	Bueno	ACTIVO
5874	CONECTAMEF HUACHO	74	64	SILLA GIRATORIA DE METAL	746483902465	12/02/2016	Bueno	ACTIVO
5875	CONECTAMEF HUACHO	74	64	SILLA GIRATORIA DE METAL	746483903033	5/05/2022	Bueno	ACTIVO
5876	CONECTAMEF HUACHO	74	64	SILLA GIRATORIA DE METAL	746483903034	5/05/2022	Bueno	ACTIVO
5877	CONECTAMEF HUACHO	74	64	SILLA GIRATORIA DE METAL	746483903035	5/05/2022	Bueno	ACTIVO
5878	CONECTAMEF HUACHO	74	64	SILLA GIRATORIA DE METAL	746483903036	5/05/2022	Bueno	ACTIVO
5879	CONECTAMEF HUACHO	74	64	SILLA GIRATORIA DE METAL	746483903037	5/05/2022	Bueno	ACTIVO
5880	CONECTAMEF HUACHO	74	64	SILLA GIRATORIA DE METAL	746483903038	5/05/2022	Bueno	ACTIVO
5881	CONECTAMEF HUACHO	74	64	SILLA GIRATORIA DE METAL	746483903039	5/05/2022	Bueno	ACTIVO
5882	CONECTAMEF HUACHO	74	64	SILLA GIRATORIA DE METAL	746483903040	5/05/2022	Bueno	ACTIVO
5883	CONECTAMEF HUACHO	74	64	SOPORTE EXPOSITOR DE CARTELES - BANNER STANDS	746490850159	8/02/2017	Bueno	ACTIVO
5884	CONECTAMEF HUACHO	74	64	SOPORTE EXPOSITOR DE CARTELES - BANNER STANDS	746490850177	27/03/2017	Bueno	ACTIVO
5885	CONECTAMEF HUACHO	74	64	SOPORTE EXPOSITOR DE CARTELES - BANNER STANDS	746490850265	28/05/2020	Bueno	ACTIVO
5886	CONECTAMEF HUACHO	74	64	SOPORTE EXPOSITOR DE CARTELES - BANNER STANDS	746490850357	25/04/2022	Bueno	ACTIVO
5887	CONECTAMEF HUACHO	74	64	CREDENZA DE MELAMINA	746432710466	10/12/2015	Bueno	ACTIVO
5888	CONECTAMEF HUACHO	74	64	CREDENZA DE MELAMINA	746432710467	10/12/2015	Bueno	ACTIVO
5889	CONECTAMEF HUACHO	74	64	CREDENZA DE MELAMINA	746432710468	10/12/2015	Bueno	ACTIVO
5890	CONECTAMEF HUACHO	74	64	CREDENZA DE MELAMINA	746432710472	10/12/2015	Bueno	ACTIVO
5891	CONECTAMEF HUACHO	74	64	CREDENZA DE MELAMINA	746432710473	10/12/2015	Bueno	ACTIVO
5892	CONECTAMEF HUACHO	74	64	CREDENZA DE MELAMINA	746432710477	10/12/2015	Bueno	ACTIVO
5893	CONECTAMEF HUACHO	74	64	ESCRITORIO DE MELAMINA	746437452221	10/12/2015	Bueno	ACTIVO
5894	CONECTAMEF HUACHO	74	64	ESCRITORIO DE MELAMINA	746437452224	10/12/2015	Bueno	ACTIVO
5895	CONECTAMEF HUACHO	74	64	ESCRITORIO DE MELAMINA	746437452227	10/12/2015	Bueno	ACTIVO
5896	CONECTAMEF HUACHO	74	64	ESCRITORIO DE MELAMINA	746437452228	10/12/2015	Bueno	ACTIVO
5897	CONECTAMEF HUACHO	74	64	ESCRITORIO DE MELAMINA	746437452229	10/12/2015	Bueno	ACTIVO
5898	CONECTAMEF HUACHO	74	64	ESCRITORIO DE MELAMINA	746437452231	10/12/2015	Bueno	ACTIVO
5899	CONECTAMEF HUACHO	74	64	ESCRITORIO DE MELAMINA	746437452232	10/12/2015	Bueno	ACTIVO
5900	CONECTAMEF HUACHO	74	64	ESTANTE DE MELAMINA	746441520892	15/12/2015	Bueno	ACTIVO
5901	CONECTAMEF HUACHO	74	64	ESTANTE DE MELAMINA	746441520893	15/12/2015	Bueno	ACTIVO
5902	CONECTAMEF HUACHO	74	64	SILLA FIJA DE METAL	746481872560	12/02/2016	Bueno	ACTIVO
5903	CONECTAMEF HUACHO	74	64	SILLA FIJA DE METAL	746481872561	12/02/2016	Bueno	ACTIVO
5904	CONECTAMEF HUACHO	74	64	SILLA FIJA DE METAL	746481872563	12/02/2016	Bueno	ACTIVO
5905	CONECTAMEF HUACHO	74	64	SILLA FIJA DE METAL	746481872564	12/02/2016	Bueno	ACTIVO
5906	CONECTAMEF HUACHO	74	64	SILLA FIJA DE METAL	746481872565	12/02/2016	Bueno	ACTIVO
5907	CONECTAMEF HUACHO	74	64	SILLA FIJA DE METAL	746481872566	12/02/2016	Bueno	ACTIVO
5908	CONECTAMEF HUACHO	74	64	SILLA FIJA DE METAL	746481872569	12/02/2016	Bueno	ACTIVO
5909	CONECTAMEF HUACHO	74	64	SILLA FIJA DE METAL	746481872572	12/02/2016	Bueno	ACTIVO
5910	CONECTAMEF HUACHO	74	64	SILLA GIRATORIA DE METAL	746483902439	12/02/2016	Bueno	ACTIVO
5911	CONECTAMEF HUACHO	74	64	SILLA GIRATORIA DE METAL	746483902440	12/02/2016	Bueno	ACTIVO
5912	CONECTAMEF HUACHO	74	64	SILLA GIRATORIA DE METAL	746483902442	12/02/2016	Bueno	ACTIVO
5913	CONECTAMEF HUACHO	74	64	SILLA GIRATORIA DE METAL	746483902444	12/02/2016	Bueno	ACTIVO
5914	CONECTAMEF HUACHO	74	64	SILLA GIRATORIA DE METAL	746483902449	12/02/2016	Bueno	ACTIVO
5915	CONECTAMEF HUACHO	74	64	SOPORTE EXPOSITOR DE CARTELES - BANNER STANDS	746490850199	27/03/2017	Bueno	ACTIVO
5916	CONECTAMEF HUACHO	74	64	SOPORTE EXPOSITOR DE CARTELES - BANNER STANDS	746490850200	27/03/2017	Bueno	ACTIVO
5917	CONECTAMEF HUACHO	88	22	EXTINTOR	882225250604	18/12/2015	Bueno	ACTIVO
5918	CONECTAMEF HUACHO	88	22	EXTINTOR	882225250605	18/12/2015	Bueno	ACTIVO
5919	CONECTAMEF HUACHO	88	22	EXTINTOR	882225250606	18/12/2015	Bueno	ACTIVO
5920	CONECTAMEF HUACHO	88	22	EXTINTOR	882225250642	9/05/2016	Bueno	ACTIVO
5921	CONECTAMEF HUACHO	95	22	PUNTO DE ACCESO INALAMBRICO - ACCESS POINT WIRELESS	952267420069	14/10/2019	Bueno	ACTIVO
5922	CONECTAMEF HUACHO	95	22	SISTEMA DE PROYECCION MULTIMEDIA - PROYECTOR MULTIMEDIA	952278340133	9/12/2015	Bueno	ACTIVO
5923	CONECTAMEF HUACHO	95	22	SWITCH PARA RED	952281170166	7/07/2009	Bueno	ACTIVO
5924	CONECTAMEF HUACHO	95	22	SWITCH PARA RED	952281170350	14/10/2019	Bueno	ACTIVO
5925	CONECTAMEF HUACHO	95	22	TELEFONO	952282872999	17/12/2015	Bueno	ACTIVO
5926	CONECTAMEF HUACHO	95	22	TELEFONO	952282873003	17/12/2015	Bueno	ACTIVO
5927	CONECTAMEF HUACHO	95	22	TELEFONO	952282873007	15/04/2016	Bueno	ACTIVO
5928	CONECTAMEF HUACHO	95	22	TELEVISOR LED	952285860108	18/12/2015	Bueno	ACTIVO
5929	CONECTAMEF HUACHO	95	22	TELEFONO	952282872997	17/12/2015	Bueno	ACTIVO
5930	CONECTAMEF HUACHO	95	22	TELEFONO	952282872998	17/12/2015	Bueno	ACTIVO
5931	CONECTAMEF HUACHO	95	22	TELEFONO	952282873001	17/12/2015	Bueno	ACTIVO
5932	CONECTAMEF HUACHO	95	22	TELEFONO	952282873002	17/12/2015	Bueno	ACTIVO
5933	CONECTAMEF HUACHO	95	22	TELEFONO	952282873004	17/12/2015	Bueno	ACTIVO
5934	CONECTAMEF HUACHO	95	22	TELEFONO	952282873005	17/12/2015	Bueno	ACTIVO
5935	CONECTAMEF HUACHO	95	22	TELEFONO	952282873006	17/12/2015	Bueno	ACTIVO
5936	CONECTAMEF HUANCAVELICA	11	22	REFRIGERADORA ELECTRICA DOMESTICA	112263860077	12/10/2011	Bueno	ACTIVO
5937	CONECTAMEF HUANCAVELICA	32	22	ESTUFA ELECTRICA	322239390005	17/04/2012	Bueno	ACTIVO
5938	CONECTAMEF HUANCAVELICA	32	22	ESTUFA ELECTRICA	322239390006	17/04/2012	Bueno	ACTIVO
5939	CONECTAMEF HUANCAVELICA	32	22	ESTUFA ELECTRICA	322239390007	17/04/2012	Bueno	ACTIVO
5940	CONECTAMEF HUANCAVELICA	32	22	HORNO MICROONDAS	322260610071	26/09/2011	Bueno	ACTIVO
5941	CONECTAMEF HUANCAVELICA	32	64	REPOSTERO DE MELAMINA	326487120110	26/07/2016	Bueno	ACTIVO
5942	CONECTAMEF HUANCAVELICA	46	22	EQUIPO DE ILUMINACION DE EMERGENCIA	462247850369	25/09/2015	Bueno	ACTIVO
5943	CONECTAMEF HUANCAVELICA	46	22	TRANSFORMADOR (MAYOR A 1/4 UIT)	462299500044	25/10/2011	Bueno	ACTIVO
5944	CONECTAMEF HUANCAVELICA	60	22	TERMOMETRO INFRARROJO	602292810036	11/06/2020	Bueno	ACTIVO
5945	CONECTAMEF HUANCAVELICA	74	08	CAPTURADOR DE IMAGEN - SCANNER	740800500188	4/12/2018	Bueno	ACTIVO
5946	CONECTAMEF HUANCAVELICA	74	08	COMPUTADORA PERSONAL PORTATIL	740805000638	13/10/2020	Bueno	ACTIVO
5947	CONECTAMEF HUANCAVELICA	74	08	DISCO DURO EXTERNO	740818500112	22/11/2013	Bueno	ACTIVO
5948	CONECTAMEF HUANCAVELICA	74	08	IMPRESORA LASER	740841000494	19/08/2010	Regular	ACTIVO
5949	CONECTAMEF HUANCAVELICA	74	08	LECTORA DE TARJETA INTELIGENTE	740870950009	14/11/2018	Bueno	ACTIVO
5950	CONECTAMEF HUANCAVELICA	74	08	MONITOR LED	740880370380	3/03/2014	Bueno	ACTIVO
5951	CONECTAMEF HUANCAVELICA	74	08	MONITOR LED	740880370383	3/03/2014	Bueno	ACTIVO
5952	CONECTAMEF HUANCAVELICA	74	08	MONITOR LED	740880370388	3/03/2014	Bueno	ACTIVO
5953	CONECTAMEF HUANCAVELICA	74	08	MONITOR LED	740880372468	25/02/2020	Bueno	ACTIVO
5954	CONECTAMEF HUANCAVELICA	74	08	MONITOR LED	740880372685	25/02/2020	Bueno	ACTIVO
5955	CONECTAMEF HUANCAVELICA	74	08	MONITOR LED	740880372817	25/02/2020	Bueno	ACTIVO
5956	CONECTAMEF HUANCAVELICA	74	08	MONITOR LED	740880372829	25/02/2020	Bueno	ACTIVO
5957	CONECTAMEF HUANCAVELICA	74	08	MONITOR LED	740880372832	25/02/2020	Bueno	ACTIVO
5958	CONECTAMEF HUANCAVELICA	74	08	MONITOR LED	740880372851	25/02/2020	Bueno	ACTIVO
5959	CONECTAMEF HUANCAVELICA	74	08	MONITOR LED	740880372854	25/02/2020	Bueno	ACTIVO
5960	CONECTAMEF HUANCAVELICA	74	08	MONITOR LED	740880372859	25/02/2020	Bueno	ACTIVO

Nº	Nombre del Local	Grupo [1]	Clase [2]	Denominación (Del SINABIP)	Código Patrimonial (Númerico)	Fechas de Adquisición	Estado [3]	Condición [4]
5961	CONECTAMEF HUANCAVELICA	74	08	TECLADO - KEYBOARD	740895005281	3/03/2014	Bueno	ACTIVO
5962	CONECTAMEF HUANCAVELICA	74	08	TECLADO - KEYBOARD	740895005283	3/03/2014	Bueno	ACTIVO
5963	CONECTAMEF HUANCAVELICA	74	08	TECLADO - KEYBOARD	740895005285	3/03/2014	Bueno	ACTIVO
5964	CONECTAMEF HUANCAVELICA	74	08	TECLADO - KEYBOARD	740895007366	29/07/2020	Bueno	ACTIVO
5965	CONECTAMEF HUANCAVELICA	74	08	TECLADO - KEYBOARD	740895007501	29/07/2020	Bueno	ACTIVO
5966	CONECTAMEF HUANCAVELICA	74	08	TECLADO - KEYBOARD	740895007507	29/07/2020	Bueno	ACTIVO
5967	CONECTAMEF HUANCAVELICA	74	08	TECLADO - KEYBOARD	740895007512	29/07/2020	Bueno	ACTIVO
5968	CONECTAMEF HUANCAVELICA	74	08	TECLADO - KEYBOARD	740895007527	29/07/2020	Bueno	ACTIVO
5969	CONECTAMEF HUANCAVELICA	74	08	TECLADO - KEYBOARD	740895007538	29/07/2020	Bueno	ACTIVO
5970	CONECTAMEF HUANCAVELICA	74	08	TECLADO - KEYBOARD	740895007567	29/07/2020	Bueno	ACTIVO
5971	CONECTAMEF HUANCAVELICA	74	08	TECLADO - KEYBOARD	740895007571	29/07/2020	Bueno	ACTIVO
5972	CONECTAMEF HUANCAVELICA	74	08	UNIDAD CENTRAL DE PROCESO - CPU	740899504606	3/03/2014	Bueno	ACTIVO
5973	CONECTAMEF HUANCAVELICA	74	08	UNIDAD CENTRAL DE PROCESO - CPU	740899504610	3/03/2014	Bueno	ACTIVO
5974	CONECTAMEF HUANCAVELICA	74	08	UNIDAD CENTRAL DE PROCESO - CPU	740899504613	3/03/2014	Bueno	ACTIVO
5975	CONECTAMEF HUANCAVELICA	74	08	UNIDAD CENTRAL DE PROCESO - CPU	740899506664	29/07/2020	Bueno	ACTIVO
5976	CONECTAMEF HUANCAVELICA	74	08	UNIDAD CENTRAL DE PROCESO - CPU	740899506799	29/07/2020	Bueno	ACTIVO
5977	CONECTAMEF HUANCAVELICA	74	08	UNIDAD CENTRAL DE PROCESO - CPU	740899506805	29/07/2020	Bueno	ACTIVO
5978	CONECTAMEF HUANCAVELICA	74	08	UNIDAD CENTRAL DE PROCESO - CPU	740899506810	29/07/2020	Bueno	ACTIVO
5979	CONECTAMEF HUANCAVELICA	74	08	UNIDAD CENTRAL DE PROCESO - CPU	740899506825	29/07/2020	Bueno	ACTIVO
5980	CONECTAMEF HUANCAVELICA	74	08	UNIDAD CENTRAL DE PROCESO - CPU	740899506836	29/07/2020	Bueno	ACTIVO
5981	CONECTAMEF HUANCAVELICA	74	08	UNIDAD CENTRAL DE PROCESO - CPU	740899506865	29/07/2020	Bueno	ACTIVO
5982	CONECTAMEF HUANCAVELICA	74	08	UNIDAD CENTRAL DE PROCESO - CPU	740899506869	29/07/2020	Bueno	ACTIVO
5983	CONECTAMEF HUANCAVELICA	74	22	CAMARA FOTOGRAFICA DIGITAL	742208970037	12/12/2011	Bueno	ACTIVO
5984	CONECTAMEF HUANCAVELICA	74	22	CAMARA FOTOGRAFICA DIGITAL	742208970078	19/12/2013	Bueno	ACTIVO
5985	CONECTAMEF HUANCAVELICA	74	22	CAMARA FOTOGRAFICA DIGITAL	742208970080	19/12/2013	Bueno	ACTIVO
5986	CONECTAMEF HUANCAVELICA	74	22	CAMARA FOTOGRAFICA DIGITAL	742208970131	22/04/2016	Bueno	ACTIVO
5987	CONECTAMEF HUANCAVELICA	74	22	CAMARA FOTOGRAFICA DIGITAL	742208970132	4/04/2016	Bueno	ACTIVO
5988	CONECTAMEF HUANCAVELICA	74	22	DESTRUCTORA DE DOCUMENTOS	742216550082	20/12/2013	Bueno	ACTIVO
5989	CONECTAMEF HUANCAVELICA	74	22	EQUIPO MULTIFUNCIONAL COPIADORA IMPRESORA SCANNER Y/O FAX	742223580026	21/12/2011	Bueno	ACTIVO
5990	CONECTAMEF HUANCAVELICA	74	22	RELOJ MARCADOR FECHADOR ELECTRONICO	742294150035	19/04/2013	Bueno	ACTIVO
5991	CONECTAMEF HUANCAVELICA	74	22	SURTIDOR DE AGUA ELECTRICO - DISPENSADOR ELECTRICO	742299890219	19/12/2013	Bueno	ACTIVO
5992	CONECTAMEF HUANCAVELICA	74	64	BANCA DE ASIENTOS MULTIPLES	746411180028	19/10/2011	Bueno	ACTIVO
5993	CONECTAMEF HUANCAVELICA	74	64	BANCA DE ASIENTOS MULTIPLES	746411180029	19/10/2011	Bueno	ACTIVO
5994	CONECTAMEF HUANCAVELICA	74	64	BANCA DE ASIENTOS MULTIPLES	746411180150	27/07/2016	Bueno	ACTIVO
5995	CONECTAMEF HUANCAVELICA	74	64	CREDENZA DE MELAMINA	746432710047	19/10/2011	Regular	ACTIVO
5996	CONECTAMEF HUANCAVELICA	74	64	CREDENZA DE MELAMINA	746432710048	19/10/2011	Bueno	ACTIVO
5997	CONECTAMEF HUANCAVELICA	74	64	CREDENZA DE MELAMINA	746432710049	19/10/2011	Bueno	ACTIVO
5998	CONECTAMEF HUANCAVELICA	74	64	CREDENZA DE MELAMINA	746432710050	19/10/2011	Bueno	ACTIVO
5999	CONECTAMEF HUANCAVELICA	74	64	CREDENZA DE MELAMINA	746432710506	8/08/2016	Bueno	ACTIVO
6000	CONECTAMEF HUANCAVELICA	74	64	CREDENZA DE MELAMINA	746432710507	8/08/2016	Bueno	ACTIVO
6001	CONECTAMEF HUANCAVELICA	74	64	CREDENZA DE MELAMINA	746432710508	8/08/2016	Bueno	ACTIVO
6002	CONECTAMEF HUANCAVELICA	74	64	CREDENZA DE MELAMINA	746432710509	8/08/2016	Bueno	ACTIVO
6003	CONECTAMEF HUANCAVELICA	74	64	CREDENZA DE MELAMINA	746432710510	8/08/2016	Bueno	ACTIVO
6004	CONECTAMEF HUANCAVELICA	74	64	ESCRITORIO DE MADERA	746437120950	19/10/2011	Bueno	ACTIVO
6005	CONECTAMEF HUANCAVELICA	74	64	ESCRITORIO DE MADERA	746437120951	19/10/2011	Bueno	ACTIVO
6006	CONECTAMEF HUANCAVELICA	74	64	ESCRITORIO DE MELAMINA	746437450540	19/10/2011	Regular	ACTIVO
6007	CONECTAMEF HUANCAVELICA	74	64	ESCRITORIO DE MELAMINA	746437450541	19/10/2011	Regular	ACTIVO
6008	CONECTAMEF HUANCAVELICA	74	64	ESCRITORIO DE MELAMINA	746437450542	1/06/2011	Bueno	ACTIVO
6009	CONECTAMEF HUANCAVELICA	74	64	ESCRITORIO DE MELAMINA	746437450543	19/10/2011	Bueno	ACTIVO
6010	CONECTAMEF HUANCAVELICA	74	64	ESCRITORIO DE MELAMINA	746437451400	2/06/2014	Bueno	ACTIVO
6011	CONECTAMEF HUANCAVELICA	74	64	ESCRITORIO DE MELAMINA	746437451401	2/06/2014	Bueno	ACTIVO
6012	CONECTAMEF HUANCAVELICA	74	64	ESCRITORIO DE MELAMINA	746437452300	8/08/2016	Bueno	ACTIVO
6013	CONECTAMEF HUANCAVELICA	74	64	ESCRITORIO DE MELAMINA	746437452301	8/08/2016	Bueno	ACTIVO
6014	CONECTAMEF HUANCAVELICA	74	64	ESCRITORIO DE MELAMINA	746437452302	8/08/2016	Bueno	ACTIVO
6015	CONECTAMEF HUANCAVELICA	74	64	ESTANTE DE MELAMINA	746441520295	19/10/2011	Bueno	ACTIVO
6016	CONECTAMEF HUANCAVELICA	74	64	ESTANTE DE MELAMINA	746441520408	12/09/2012	Bueno	ACTIVO
6017	CONECTAMEF HUANCAVELICA	74	64	ESTANTE DE MELAMINA	746441520718	16/09/2011	Bueno	ACTIVO
6018	CONECTAMEF HUANCAVELICA	74	64	ESTANTE DE MELAMINA	746441520938	26/07/2016	Bueno	ACTIVO
6019	CONECTAMEF HUANCAVELICA	74	64	ESTANTE DE MELAMINA	746441520939	26/07/2016	Bueno	ACTIVO
6020	CONECTAMEF HUANCAVELICA	74	64	ESTANTE DE MELAMINA	746441520940	26/07/2016	Bueno	ACTIVO
6021	CONECTAMEF HUANCAVELICA	74	64	ESTANTE DE MELAMINA	746441520941	26/07/2016	Bueno	ACTIVO
6022	CONECTAMEF HUANCAVELICA	74	64	ESTANTE DE MELAMINA	746441520942	26/07/2016	Bueno	ACTIVO
6023	CONECTAMEF HUANCAVELICA	74	64	ESTANTE DE MELAMINA	746441520943	26/07/2016	Bueno	ACTIVO
6024	CONECTAMEF HUANCAVELICA	74	64	ESTANTE DE MELAMINA	746441520944	26/07/2016	Bueno	ACTIVO
6025	CONECTAMEF HUANCAVELICA	74	64	GABINETE DE METAL	746444910058	2/08/2011	Bueno	ACTIVO
6026	CONECTAMEF HUANCAVELICA	74	64	MESA DE MELAMINA	746450560268	19/10/2011	Regular	ACTIVO
6027	CONECTAMEF HUANCAVELICA	74	64	MESA DE MELAMINA	746450560269	19/10/2011	Regular	ACTIVO
6028	CONECTAMEF HUANCAVELICA	74	64	MESA DE MELAMINA	746450560537	26/07/2016	Bueno	ACTIVO
6029	CONECTAMEF HUANCAVELICA	74	64	MODULO DE MELAMINA	746460980197	19/10/2011	Bueno	ACTIVO
6030	CONECTAMEF HUANCAVELICA	74	64	MODULO DE MELAMINA	746460980434	15/03/2017	Bueno	ACTIVO
6031	CONECTAMEF HUANCAVELICA	74	64	PANTALLA ECRAN	746466950049	12/10/2011	Bueno	ACTIVO
6032	CONECTAMEF HUANCAVELICA	74	64	PARANTE ORDENADOR DE FILAS	746469330080	5/08/2020	Bueno	ACTIVO
6033	CONECTAMEF HUANCAVELICA	74	64	PARANTE ORDENADOR DE FILAS	746469330081	5/08/2020	Bueno	ACTIVO
6034	CONECTAMEF HUANCAVELICA	74	64	PARANTE ORDENADOR DE FILAS	746469330082	5/08/2020	Bueno	ACTIVO
6035	CONECTAMEF HUANCAVELICA	74	64	PARANTE ORDENADOR DE FILAS	746469330083	5/08/2020	Bueno	ACTIVO
6036	CONECTAMEF HUANCAVELICA	74	64	PEDESTAL DE MADERA	746469660020	5/04/2013	Bueno	ACTIVO
6037	CONECTAMEF HUANCAVELICA	74	64	PIZARRA ACRILICA	746473050231	10/02/2012	Bueno	ACTIVO
6038	CONECTAMEF HUANCAVELICA	74	64	PIZARRA ACRILICA	746473050232	10/02/2012	Bueno	ACTIVO
6039	CONECTAMEF HUANCAVELICA	74	64	PIZARRA MURAL - FRANELOGRAFO	746475090010	27/11/1997	Malo	ACTIVO
6040	CONECTAMEF HUANCAVELICA	74	64	SILLA FIJA DE METAL	746481871251	19/10/2011	Regular	ACTIVO
6041	CONECTAMEF HUANCAVELICA	74	64	SILLA FIJA DE METAL	746481871254	19/10/2011	Regular	ACTIVO
6042	CONECTAMEF HUANCAVELICA	74	64	SILLA FIJA DE METAL	746481871256	19/10/2011	Bueno	ACTIVO
6043	CONECTAMEF HUANCAVELICA	74	64	SILLA FIJA DE METAL	746481871257	19/10/2011	Bueno	ACTIVO
6044	CONECTAMEF HUANCAVELICA	74	64	SILLA FIJA DE METAL	746481871258	19/10/2011	Bueno	ACTIVO
6045	CONECTAMEF HUANCAVELICA	74	64	SILLA FIJA DE METAL	746481871259	19/10/2011	Bueno	ACTIVO
6046	CONECTAMEF HUANCAVELICA	74	64	SILLA FIJA DE METAL	746481871260	19/10/2011	Bueno	ACTIVO
6047	CONECTAMEF HUANCAVELICA	74	64	SILLA FIJA DE METAL	746481871261	19/10/2011	Bueno	ACTIVO
6048	CONECTAMEF HUANCAVELICA	74	64	SILLA FIJA DE METAL	746481871262	19/10/2011	Bueno	ACTIVO
6049	CONECTAMEF HUANCAVELICA	74	64	SILLA FIJA DE METAL	746481871263	19/10/2011	Bueno	ACTIVO
6050	CONECTAMEF HUANCAVELICA	74	64	SILLA FIJA DE METAL	746481871264	19/10/2011	Bueno	ACTIVO

Nº	Nombre del Local	Grupo [1]	Clase [2]	Denominación (Del SINABIP)	Código Patrimonial (Númerico)	Fechas de Adquisición	Estado [3]	Condición [4]
6051	CONECTAMEF HUANCAVELICA	74	64	SILLA FIJA DE METAL	746481871265	19/10/2011	Bueno	ACTIVO
6052	CONECTAMEF HUANCAVELICA	74	64	SILLA FIJA DE METAL	746481871266	19/10/2011	Bueno	ACTIVO
6053	CONECTAMEF HUANCAVELICA	74	64	SILLA GIRATORIA DE METAL	746483901065	2/01/2006	Bueno	ACTIVO
6054	CONECTAMEF HUANCAVELICA	74	64	SILLA GIRATORIA DE METAL	746483901329	2/06/2014	Bueno	ACTIVO
6055	CONECTAMEF HUANCAVELICA	74	64	SILLA GIRATORIA DE METAL	746483901337	1/07/2014	Bueno	ACTIVO
6056	CONECTAMEF HUANCAVELICA	74	64	SILLA GIRATORIA DE METAL	746483902481	27/01/2016	Bueno	ACTIVO
6057	CONECTAMEF HUANCAVELICA	74	64	SILLA GIRATORIA DE METAL	746483902482	27/01/2016	Bueno	ACTIVO
6058	CONECTAMEF HUANCAVELICA	74	64	SILLA GIRATORIA DE METAL	746483902483	27/01/2016	Bueno	ACTIVO
6059	CONECTAMEF HUANCAVELICA	74	64	SILLA GIRATORIA DE METAL	746483902484	27/01/2016	Bueno	ACTIVO
6060	CONECTAMEF HUANCAVELICA	74	64	SILLA GIRATORIA DE METAL	746483902485	27/01/2016	Bueno	ACTIVO
6061	CONECTAMEF HUANCAVELICA	74	64	SILLA GIRATORIA DE METAL	746483902486	27/01/2016	Bueno	ACTIVO
6062	CONECTAMEF HUANCAVELICA	74	64	SILLA GIRATORIA DE METAL	746483902487	27/01/2016	Bueno	ACTIVO
6063	CONECTAMEF HUANCAVELICA	74	64	SILLA GIRATORIA DE METAL	746483902714	27/07/2016	Bueno	ACTIVO
6064	CONECTAMEF HUANCAVELICA	74	64	SILLA GIRATORIA DE METAL	746483902715	27/07/2016	Bueno	ACTIVO
6065	CONECTAMEF HUANCAVELICA	74	64	SILLA GIRATORIA DE METAL	746483902717	27/07/2016	Bueno	ACTIVO
6066	CONECTAMEF HUANCAVELICA	74	64	SILLA GIRATORIA DE METAL	746483902719	27/07/2016	Bueno	ACTIVO
6067	CONECTAMEF HUANCAVELICA	74	64	SILLON GIRATORIO DE METAL	746489331967	19/10/2011	Bueno	ACTIVO
6068	CONECTAMEF HUANCAVELICA	74	64	SILLON GIRATORIO DE METAL	746489331968	19/10/2011	Bueno	ACTIVO
6069	CONECTAMEF HUANCAVELICA	74	64	SILLON GIRATORIO DE METAL	746489331969	19/10/2011	Bueno	ACTIVO
6070	CONECTAMEF HUANCAVELICA	74	64	SILLON GIRATORIO DE METAL	746489331970	19/10/2011	Bueno	ACTIVO
6071	CONECTAMEF HUANCAVELICA	74	64	SILLON GIRATORIO DE METAL	746489331973	19/10/2011	Bueno	ACTIVO
6072	CONECTAMEF HUANCAVELICA	74	64	SILLON GIRATORIO DE METAL	746489331974	19/10/2011	Bueno	ACTIVO
6073	CONECTAMEF HUANCAVELICA	74	64	SOPORTE EXPOSITOR DE CARTELES - BANNER STANDS	746490850166	27/03/2017	Bueno	ACTIVO
6074	CONECTAMEF HUANCAVELICA	74	64	SOPORTE EXPOSITOR DE CARTELES - BANNER STANDS	746490850175	27/03/2017	Bueno	ACTIVO
6075	CONECTAMEF HUANCAVELICA	74	64	SOPORTE EXPOSITOR DE CARTELES - BANNER STANDS	746490850282	28/05/2020	Bueno	ACTIVO
6076	CONECTAMEF HUANCAVELICA	74	64	SOPORTE EXPOSITOR DE CARTELES - BANNER STANDS	746490850351	25/04/2022	Bueno	ACTIVO
6077	CONECTAMEF HUANCAVELICA	88	22	EXTINTOR	882225250398	28/02/2012	Bueno	ACTIVO
6078	CONECTAMEF HUANCAVELICA	88	22	EXTINTOR	882225250399	28/02/2012	Bueno	ACTIVO
6079	CONECTAMEF HUANCAVELICA	88	22	EXTINTOR	882225250631	9/05/2016	Bueno	ACTIVO
6080	CONECTAMEF HUANCAVELICA	88	22	EXTINTOR	882225250632	9/05/2016	Bueno	ACTIVO
6081	CONECTAMEF HUANCAVELICA	95	22	AMPLIFICADOR DE AUDIO	952201630023	27/11/2012	Bueno	ACTIVO
6082	CONECTAMEF HUANCAVELICA	95	22	CAJA ACUSTICA	952213350022	27/11/2012	Bueno	ACTIVO
6083	CONECTAMEF HUANCAVELICA	95	22	CAJA ACUSTICA	952213350028	27/11/2012	Bueno	ACTIVO
6084	CONECTAMEF HUANCAVELICA	95	22	EQUIPO DE VIDEOCONFERENCIA	952233840018	15/03/2017	Bueno	ACTIVO
6085	CONECTAMEF HUANCAVELICA	95	22	MICROFONO INALAMBRICO	952255290032	27/11/2012	Bueno	ACTIVO
6086	CONECTAMEF HUANCAVELICA	95	22	MICROFONO INALAMBRICO	952255290039	27/11/2012	Bueno	ACTIVO
6087	CONECTAMEF HUANCAVELICA	95	22	MICROFONO INALAMBRICO	952255290044	27/11/2012	Bueno	ACTIVO
6088	CONECTAMEF HUANCAVELICA	95	22	PUNTO DE ACCESO INALAMBRICO - ACCESS POINT WIRELESS	952267420072	14/10/2019	Bueno	ACTIVO
6089	CONECTAMEF HUANCAVELICA	95	22	REPRODUCTOR DE DVD/CD/VCD/SVCD/MP3 Y OTROS	952274870062	19/04/2012	Bueno	ACTIVO
6090	CONECTAMEF HUANCAVELICA	95	22	SISTEMA DE PROYECCION MULTIMEDIA - PROYECTOR MULTIMEDIA	952278340066	15/08/2012	Bueno	ACTIVO
6091	CONECTAMEF HUANCAVELICA	95	22	SWITCH PARA RED	952281170353	14/10/2019	Bueno	ACTIVO
6092	CONECTAMEF HUANCAVELICA	95	22	TELEFONO	952282872021	18/01/2011	Bueno	ACTIVO
6093	CONECTAMEF HUANCAVELICA	95	22	TELEFONO	952282872060	18/01/2011	Bueno	ACTIVO
6094	CONECTAMEF HUANCAVELICA	95	22	TELEFONO	952282872061	18/01/2011	Bueno	ACTIVO
6095	CONECTAMEF HUANCAVELICA	95	22	TELEFONO	952282872145	18/10/2011	Bueno	ACTIVO
6096	CONECTAMEF HUANCAVELICA	95	22	TELEFONO	952282872146	18/10/2011	Bueno	ACTIVO
6097	CONECTAMEF HUANCAVELICA	95	22	TELEFONO	952282872149	18/10/2011	Bueno	ACTIVO
6098	CONECTAMEF HUANCAVELICA	95	22	TELEFONO	952282872749	18/02/2014	Bueno	ACTIVO
6099	CONECTAMEF HUANCAVELICA	95	22	TELEFONO	952282872750	18/02/2014	Bueno	ACTIVO
6100	CONECTAMEF HUANCAVELICA	95	22	TELEFONO	952282872751	18/02/2014	Bueno	ACTIVO
6101	CONECTAMEF HUANCAVELICA	95	22	TELEFONO	952282872752	18/02/2014	Bueno	ACTIVO
6102	CONECTAMEF HUANCAVELICA	95	22	TELEFONO	952282872753	18/02/2014	Bueno	ACTIVO
6103	CONECTAMEF HUANCAVELICA	95	22	TELEFONO	952282872754	18/02/2014	Bueno	ACTIVO
6104	CONECTAMEF HUANCAVELICA	95	22	TELEFONO	952282872755	18/02/2014	Bueno	ACTIVO
6105	CONECTAMEF HUANCAVELICA	95	22	TELEVISOR LCD	952285830025	28/09/2011	Regular	ACTIVO
6106	CONECTAMEF HUANCAVELICA	95	22	TELEVISOR LED	952285860125	15/03/2017	Bueno	ACTIVO
6107	CONECTAMEF HUANUCO	11	22	EQUIPO PARA AIRE ACONDICIONADO TIPO DOMESTICO	112236140529	18/10/2013	Bueno	ACTIVO
6108	CONECTAMEF HUANUCO	11	22	FRIGOBAR	112252140031	26/05/2016	Bueno	ACTIVO
6109	CONECTAMEF HUANUCO	11	22	VENTILADOR ELECTRICO TIPO COLUMNA O TORRE	112291580794	25/04/2014	Bueno	ACTIVO
6110	CONECTAMEF HUANUCO	11	22	VENTILADOR ELECTRICO TIPO COLUMNA O TORRE	112291580795	25/04/2014	Bueno	ACTIVO
6111	CONECTAMEF HUANUCO	11	22	VENTILADOR ELECTRICO TIPO COLUMNA O TORRE	112291580796	25/04/2014	Bueno	ACTIVO
6112	CONECTAMEF HUANUCO	46	22	TRANSFORMADOR (MAYOR A 1/4 UIT)	462299500047	25/07/2012	Bueno	ACTIVO
6113	CONECTAMEF HUANUCO	60	22	TERMOMETRO INFRARROJO	602292810037	11/06/2020	Bueno	ACTIVO
6114	CONECTAMEF HUANUCO	67	64	RACK PARA RADIO, TV, LUCES Y TELECINE	676457820071	14/03/2011	Bueno	ACTIVO
6115	CONECTAMEF HUANUCO	74	08	CAPTURADOR DE IMAGEN - SCANNER	740800500189	4/12/2018	Bueno	ACTIVO
6116	CONECTAMEF HUANUCO	74	08	COMPUTADORA PERSONAL PORTATIL	740805000169	5/12/2012	Bueno	ACTIVO
6117	CONECTAMEF HUANUCO	74	08	DISCO DURO EXTERNO	740818500114	22/11/2013	Bueno	ACTIVO
6118	CONECTAMEF HUANUCO	74	08	IMPRESORA LASER	740841000545	26/07/2012	Bueno	ACTIVO
6119	CONECTAMEF HUANUCO	74	08	LECTORA DE TARJETA INTELIGENTE	740870950010	14/11/2018	Bueno	ACTIVO
6120	CONECTAMEF HUANUCO	74	08	MONITOR LED	740880372948	11/09/2020	Bueno	ACTIVO
6121	CONECTAMEF HUANUCO	74	08	MONITOR LED	740880373047	11/09/2020	Bueno	ACTIVO
6122	CONECTAMEF HUANUCO	74	08	MONITOR LED	740880373066	11/09/2020	Bueno	ACTIVO
6123	CONECTAMEF HUANUCO	74	08	MONITOR LED	740880373075	11/09/2020	Bueno	ACTIVO
6124	CONECTAMEF HUANUCO	74	08	MONITOR LED	740880373125	11/09/2020	Bueno	ACTIVO
6125	CONECTAMEF HUANUCO	74	08	MONITOR LED	740880373215	11/09/2020	Bueno	ACTIVO
6126	CONECTAMEF HUANUCO	74	08	MONITOR LED	740880373218	11/09/2020	Bueno	ACTIVO
6127	CONECTAMEF HUANUCO	74	08	MONITOR LED	740880373318	11/09/2020	Bueno	ACTIVO
6128	CONECTAMEF HUANUCO	74	08	TECLADO - KEYBOARD	740895008211	17/09/2020	Bueno	ACTIVO
6129	CONECTAMEF HUANUCO	74	08	TECLADO - KEYBOARD	740895008249	17/09/2020	Bueno	ACTIVO
6130	CONECTAMEF HUANUCO	74	08	TECLADO - KEYBOARD	740895008262	17/09/2020	Bueno	ACTIVO
6131	CONECTAMEF HUANUCO	74	08	TECLADO - KEYBOARD	740895008267	17/09/2020	Bueno	ACTIVO
6132	CONECTAMEF HUANUCO	74	08	TECLADO - KEYBOARD	740895008269	17/09/2020	Bueno	ACTIVO
6133	CONECTAMEF HUANUCO	74	08	TECLADO - KEYBOARD	740895008271	17/09/2020	Bueno	ACTIVO
6134	CONECTAMEF HUANUCO	74	08	TECLADO - KEYBOARD	740895008273	17/09/2020	Bueno	ACTIVO
6135	CONECTAMEF HUANUCO	74	08	TECLADO - KEYBOARD	740895008275	17/09/2020	Bueno	ACTIVO
6136	CONECTAMEF HUANUCO	74	08	UNIDAD CENTRAL DE PROCESO - CPU	740899507509	17/09/2020	Bueno	ACTIVO
6137	CONECTAMEF HUANUCO	74	08	UNIDAD CENTRAL DE PROCESO - CPU	740899507547	17/09/2020	Bueno	ACTIVO
6138	CONECTAMEF HUANUCO	74	08	UNIDAD CENTRAL DE PROCESO - CPU	740899507560	17/09/2020	Bueno	ACTIVO
6139	CONECTAMEF HUANUCO	74	08	UNIDAD CENTRAL DE PROCESO - CPU	740899507565	17/09/2020	Bueno	ACTIVO
6140	CONECTAMEF HUANUCO	74	08	UNIDAD CENTRAL DE PROCESO - CPU	740899507567	17/09/2020	Bueno	ACTIVO

N°	Nombre del Local	Grupo [1]	Clase [2]	Denominación (Del SINABIP)	Código Patrimonial (Númerico)	Fechas de Adquisición	Estado [3]	Condición [4]
6141	CONECTAMEF HUANUCO	74	08	UNIDAD CENTRAL DE PROCESO - CPU	740899507569	17/09/2020	Bueno	ACTIVO
6142	CONECTAMEF HUANUCO	74	08	UNIDAD CENTRAL DE PROCESO - CPU	740899507571	17/09/2020	Bueno	ACTIVO
6143	CONECTAMEF HUANUCO	74	08	UNIDAD CENTRAL DE PROCESO - CPU	740899507573	17/09/2020	Bueno	ACTIVO
6144	CONECTAMEF HUANUCO	74	22	CAMARA FOTOGRAFICA DIGITAL	742208970083	19/12/2013	Bueno	ACTIVO
6145	CONECTAMEF HUANUCO	74	22	DESTRUCTORA DE DOCUMENTOS	742216550084	20/12/2013	Bueno	ACTIVO
6146	CONECTAMEF HUANUCO	74	22	EQUIPO MULTIFUNCIONAL COPIADORA IMPRESORA SCANNER Y/O FAX	742223580030	13/07/2012	Bueno	ACTIVO
6147	CONECTAMEF HUANUCO	74	22	RELOJ MARCADOR FECHADOR ELECTRONICO	742294150026	4/09/2012	Bueno	ACTIVO
6148	CONECTAMEF HUANUCO	74	64	BANCA DE ASIENTOS MULTIPLES	746411180056	13/07/2012	Bueno	ACTIVO
6149	CONECTAMEF HUANUCO	74	64	BANCA DE ASIENTOS MULTIPLES	746411180057	13/07/2012	Bueno	ACTIVO
6150	CONECTAMEF HUANUCO	74	64	CREDENZA DE MELAMINA	746432710093	7/06/2012	Bueno	ACTIVO
6151	CONECTAMEF HUANUCO	74	64	CREDENZA DE MELAMINA	746432710094	7/06/2012	Bueno	ACTIVO
6152	CONECTAMEF HUANUCO	74	64	CREDENZA DE MELAMINA	746432710095	7/06/2012	Bueno	ACTIVO
6153	CONECTAMEF HUANUCO	74	64	CREDENZA DE MELAMINA	746432710096	7/06/2012	Bueno	ACTIVO
6154	CONECTAMEF HUANUCO	74	64	CREDENZA DE MELAMINA	746432710431	12/11/2015	Bueno	ACTIVO
6155	CONECTAMEF HUANUCO	74	64	CREDENZA DE MELAMINA	746432710432	12/11/2015	Bueno	ACTIVO
6156	CONECTAMEF HUANUCO	74	64	CREDENZA DE MELAMINA	746432710433	12/11/2015	Bueno	ACTIVO
6157	CONECTAMEF HUANUCO	74	64	CREDENZA DE MELAMINA	746432710434	12/11/2015	Bueno	ACTIVO
6158	CONECTAMEF HUANUCO	74	64	ESCRITORIO DE MELAMINA	746437450717	13/07/2012	Bueno	ACTIVO
6159	CONECTAMEF HUANUCO	74	64	ESCRITORIO DE MELAMINA	746437450718	13/07/2012	Bueno	ACTIVO
6160	CONECTAMEF HUANUCO	74	64	ESCRITORIO DE MELAMINA	746437450719	13/07/2012	Bueno	ACTIVO
6161	CONECTAMEF HUANUCO	74	64	ESCRITORIO DE MELAMINA	746437450720	13/07/2012	Bueno	ACTIVO
6162	CONECTAMEF HUANUCO	74	64	ESTANTE DE MADERA	746441180243	31/12/1992	Regular	ACTIVO
6163	CONECTAMEF HUANUCO	74	64	ESTANTE DE MADERA	746441180591	30/06/1999	Regular	ACTIVO
6164	CONECTAMEF HUANUCO	74	64	ESTANTE DE MELAMINA	746441520372	7/06/2012	Bueno	ACTIVO
6165	CONECTAMEF HUANUCO	74	64	ESTANTE DE MELAMINA	746441520373	7/06/2012	Bueno	ACTIVO
6166	CONECTAMEF HUANUCO	74	64	ESTANTE DE MELAMINA	746441520427	8/11/2012	Bueno	ACTIVO
6167	CONECTAMEF HUANUCO	74	64	ESTANTE DE MELAMINA	746441520428	8/11/2012	Bueno	ACTIVO
6168	CONECTAMEF HUANUCO	74	64	GABINETE DE METAL	746444910074	9/07/2012	Bueno	ACTIVO
6169	CONECTAMEF HUANUCO	74	64	MESA DE MELAMINA	746450560283	13/07/2012	Bueno	ACTIVO
6170	CONECTAMEF HUANUCO	74	64	MESA DE MELAMINA	746450560494	12/11/2015	Bueno	ACTIVO
6171	CONECTAMEF HUANUCO	74	64	MESA DE MELAMINA	746450560495	12/11/2015	Bueno	ACTIVO
6172	CONECTAMEF HUANUCO	74	64	MESA DE METAL Y MELAMINA	746451860205	13/07/2012	Bueno	ACTIVO
6173	CONECTAMEF HUANUCO	74	64	MESA DE METAL Y MELAMINA	746451860206	13/07/2012	Bueno	ACTIVO
6174	CONECTAMEF HUANUCO	74	64	MESA DE METAL Y MELAMINA	746451860207	13/07/2012	Bueno	ACTIVO
6175	CONECTAMEF HUANUCO	74	64	MODULO DE MELAMINA	746460980267	13/07/2012	Bueno	ACTIVO
6176	CONECTAMEF HUANUCO	74	64	MODULO DE MELAMINA	746460980269	13/07/2012	Bueno	ACTIVO
6177	CONECTAMEF HUANUCO	74	64	MODULO DE MELAMINA	746460980270	13/07/2012	Bueno	ACTIVO
6178	CONECTAMEF HUANUCO	74	64	MODULO DE MELAMINA	746460980271	13/07/2012	Bueno	ACTIVO
6179	CONECTAMEF HUANUCO	74	64	MODULO DE MELAMINA	746460980435	15/03/2017	Bueno	ACTIVO
6180	CONECTAMEF HUANUCO	74	64	PANTALLA ECRAN	746466950062	22/05/2012	Bueno	ACTIVO
6181	CONECTAMEF HUANUCO	74	64	PARANTE ORDENADOR DE FILAS	746469330084	5/08/2020	Bueno	ACTIVO
6182	CONECTAMEF HUANUCO	74	64	PARANTE ORDENADOR DE FILAS	746469330085	5/08/2020	Bueno	ACTIVO
6183	CONECTAMEF HUANUCO	74	64	PARANTE ORDENADOR DE FILAS	746469330086	5/08/2020	Bueno	ACTIVO
6184	CONECTAMEF HUANUCO	74	64	PARANTE ORDENADOR DE FILAS	746469330087	5/08/2020	Bueno	ACTIVO
6185	CONECTAMEF HUANUCO	74	64	PEDESTAL DE MADERA	746469660027	5/04/2013	Bueno	ACTIVO
6186	CONECTAMEF HUANUCO	74	64	SILLA FIJA DE METAL	746481871397	2/07/2012	Bueno	ACTIVO
6187	CONECTAMEF HUANUCO	74	64	SILLA FIJA DE METAL	746481871398	2/07/2012	Bueno	ACTIVO
6188	CONECTAMEF HUANUCO	74	64	SILLA FIJA DE METAL	746481871399	2/07/2012	Bueno	ACTIVO
6189	CONECTAMEF HUANUCO	74	64	SILLA FIJA DE METAL	746481871402	2/07/2012	Bueno	ACTIVO
6190	CONECTAMEF HUANUCO	74	64	SILLA FIJA DE METAL	746481871403	2/07/2012	Bueno	ACTIVO
6191	CONECTAMEF HUANUCO	74	64	SILLA FIJA DE METAL	746481871405	2/07/2012	Bueno	ACTIVO
6192	CONECTAMEF HUANUCO	74	64	SILLA FIJA DE METAL	746481871407	2/07/2012	Bueno	ACTIVO
6193	CONECTAMEF HUANUCO	74	64	SILLA FIJA DE METAL	746481871408	2/07/2012	Bueno	ACTIVO
6194	CONECTAMEF HUANUCO	74	64	SILLA FIJA DE METAL	746481871409	2/07/2012	Bueno	ACTIVO
6195	CONECTAMEF HUANUCO	74	64	SILLA FIJA DE METAL	746481871410	2/07/2012	Bueno	ACTIVO
6196	CONECTAMEF HUANUCO	74	64	SILLA FIJA DE METAL	746481871411	2/07/2012	Bueno	ACTIVO
6197	CONECTAMEF HUANUCO	74	64	SILLA FIJA DE METAL	746481871412	2/07/2012	Bueno	ACTIVO
6198	CONECTAMEF HUANUCO	74	64	SILLA FIJA DE METAL	746481871413	2/07/2012	Bueno	ACTIVO
6199	CONECTAMEF HUANUCO	74	64	SILLA FIJA DE METAL	746481871414	2/07/2012	Bueno	ACTIVO
6200	CONECTAMEF HUANUCO	74	64	SILLA FIJA DE METAL	746481871415	2/07/2012	Bueno	ACTIVO
6201	CONECTAMEF HUANUCO	74	64	SILLA FIJA DE METAL	746481871416	2/07/2012	Bueno	ACTIVO
6202	CONECTAMEF HUANUCO	74	64	SILLA FIJA DE METAL	746481871417	2/07/2012	Bueno	ACTIVO
6203	CONECTAMEF HUANUCO	74	64	SILLA FIJA DE METAL	746481872981	24/09/2019	Bueno	ACTIVO
6204	CONECTAMEF HUANUCO	74	64	SILLA FIJA DE METAL	746481873004	24/09/2019	Bueno	ACTIVO
6205	CONECTAMEF HUANUCO	74	64	SILLA FIJA DE METAL	746481873005	24/09/2019	Bueno	ACTIVO
6206	CONECTAMEF HUANUCO	74	64	SILLA FIJA DE METAL	746481873010	24/09/2019	Bueno	ACTIVO
6207	CONECTAMEF HUANUCO	74	64	SILLA FIJA DE METAL	746481873031	24/09/2019	Bueno	ACTIVO
6208	CONECTAMEF HUANUCO	74	64	SILLA FIJA DE METAL	746481873032	24/09/2019	Bueno	ACTIVO
6209	CONECTAMEF HUANUCO	74	64	SILLA FIJA DE METAL	746481873033	24/09/2019	Bueno	ACTIVO
6210	CONECTAMEF HUANUCO	74	64	SILLA FIJA DE METAL	746481873034	24/09/2019	Bueno	ACTIVO
6211	CONECTAMEF HUANUCO	74	64	SILLA FIJA DE METAL	746481873035	24/09/2019	Bueno	ACTIVO
6212	CONECTAMEF HUANUCO	74	64	SILLA FIJA DE METAL	746481873036	24/09/2019	Bueno	ACTIVO
6213	CONECTAMEF HUANUCO	74	64	SILLA FIJA DE METAL	746481873037	24/09/2019	Bueno	ACTIVO
6214	CONECTAMEF HUANUCO	74	64	SILLA FIJA DE METAL	746481873038	24/09/2019	Bueno	ACTIVO
6215	CONECTAMEF HUANUCO	74	64	SILLA FIJA DE METAL	746481873040	24/09/2019	Bueno	ACTIVO
6216	CONECTAMEF HUANUCO	74	64	SILLA FIJA DE METAL	746481873056	24/09/2019	Bueno	ACTIVO
6217	CONECTAMEF HUANUCO	74	64	SILLA FIJA DE METAL	746481873057	24/09/2019	Bueno	ACTIVO
6218	CONECTAMEF HUANUCO	74	64	SILLA FIJA DE METAL	746481873058	24/09/2019	Bueno	ACTIVO
6219	CONECTAMEF HUANUCO	74	64	SILLA FIJA DE METAL	746481873059	24/09/2019	Bueno	ACTIVO
6220	CONECTAMEF HUANUCO	74	64	SILLA FIJA DE METAL	746481873060	24/09/2019	Bueno	ACTIVO
6221	CONECTAMEF HUANUCO	74	64	SILLA FIJA DE METAL	746481873061	24/09/2019	Bueno	ACTIVO
6222	CONECTAMEF HUANUCO	74	64	SILLA FIJA DE METAL	746481873062	24/09/2019	Bueno	ACTIVO
6223	CONECTAMEF HUANUCO	74	64	SILLA FIJA DE METAL	746481873063	24/09/2019	Bueno	ACTIVO
6224	CONECTAMEF HUANUCO	74	64	SILLA FIJA DE METAL	746481873064	24/09/2019	Bueno	ACTIVO
6225	CONECTAMEF HUANUCO	74	64	SILLA FIJA DE METAL	746481873065	24/09/2019	Bueno	ACTIVO
6226	CONECTAMEF HUANUCO	74	64	SILLA FIJA DE METAL	746481873066	24/09/2019	Bueno	ACTIVO
6227	CONECTAMEF HUANUCO	74	64	SILLA FIJA DE METAL	746481873067	24/09/2019	Bueno	ACTIVO
6228	CONECTAMEF HUANUCO	74	64	SILLA FIJA DE METAL	746481873068	24/09/2019	Bueno	ACTIVO
6229	CONECTAMEF HUANUCO	74	64	SILLA FIJA DE METAL	746481873069	24/09/2019	Bueno	ACTIVO
6230	CONECTAMEF HUANUCO	74	64	SILLA FIJA DE METAL	746481873070	24/09/2019	Bueno	ACTIVO

N°	Nombre del Local	Grupo [1]	Clase [2]	Denominación (Del SINABIP)	Código Patrimonial (Númerico)	Fechas de Adquisición	Estado [3]	Condición [4]
6231	CONECTAMEF HUANUCO	74	64	SILLA FIJA DE METAL	746481873076	24/09/2019	Bueno	ACTIVO
6232	CONECTAMEF HUANUCO	74	64	SILLA FIJA DE METAL	746481873077	24/09/2019	Bueno	ACTIVO
6233	CONECTAMEF HUANUCO	74	64	SILLA GIRATORIA DE METAL	746483902551	27/01/2016	Bueno	ACTIVO
6234	CONECTAMEF HUANUCO	74	64	SILLA GIRATORIA DE METAL	746483902552	27/01/2016	Bueno	ACTIVO
6235	CONECTAMEF HUANUCO	74	64	SILLA GIRATORIA DE METAL	746483902553	27/01/2016	Bueno	ACTIVO
6236	CONECTAMEF HUANUCO	74	64	SILLA GIRATORIA DE METAL	746483902554	27/01/2016	Bueno	ACTIVO
6237	CONECTAMEF HUANUCO	74	64	SILLA GIRATORIA DE METAL	746483902555	27/01/2016	Bueno	ACTIVO
6238	CONECTAMEF HUANUCO	74	64	SILLA GIRATORIA DE METAL	746483902556	27/01/2016	Bueno	ACTIVO
6239	CONECTAMEF HUANUCO	74	64	SILLON GIRATORIO DE METAL	746489332402	2/07/2012	Bueno	ACTIVO
6240	CONECTAMEF HUANUCO	74	64	SILLON GIRATORIO DE METAL	746489332408	2/07/2012	Bueno	ACTIVO
6241	CONECTAMEF HUANUCO	74	64	SILLON GIRATORIO DE METAL	746489332409	2/07/2012	Bueno	ACTIVO
6242	CONECTAMEF HUANUCO	74	64	SILLON GIRATORIO DE METAL	746489332410	2/07/2012	Bueno	ACTIVO
6243	CONECTAMEF HUANUCO	74	64	SILLON GIRATORIO DE METAL	746489332411	2/07/2012	Bueno	ACTIVO
6244	CONECTAMEF HUANUCO	74	64	SILLON GIRATORIO DE METAL	746489332412	2/07/2012	Bueno	ACTIVO
6245	CONECTAMEF HUANUCO	74	64	SILLON GIRATORIO DE METAL	746489332413	2/07/2012	Bueno	ACTIVO
6246	CONECTAMEF HUANUCO	74	64	SILLON GIRATORIO DE METAL	746489332414	2/07/2012	Bueno	ACTIVO
6247	CONECTAMEF HUANUCO	74	64	SILLON GIRATORIO DE METAL	746489332415	2/07/2012	Bueno	ACTIVO
6248	CONECTAMEF HUANUCO	74	64	SILLON GIRATORIO DE METAL	746489332416	2/07/2012	Bueno	ACTIVO
6249	CONECTAMEF HUANUCO	74	64	SILLON GIRATORIO DE METAL	746489332417	2/07/2012	Bueno	ACTIVO
6250	CONECTAMEF HUANUCO	74	64	SILLON GIRATORIO DE METAL	746489332418	2/07/2012	Bueno	ACTIVO
6251	CONECTAMEF HUANUCO	74	64	SILLON GIRATORIO DE METAL	746489332419	2/07/2012	Bueno	ACTIVO
6252	CONECTAMEF HUANUCO	74	64	SOPORTE EXPOSITOR DE CARTELES - BANNER STANDS	746490850158	8/02/2017	Bueno	ACTIVO
6253	CONECTAMEF HUANUCO	74	64	SOPORTE EXPOSITOR DE CARTELES - BANNER STANDS	746490850283	28/05/2020	Bueno	ACTIVO
6254	CONECTAMEF HUANUCO	74	64	SOPORTE EXPOSITOR DE CARTELES - BANNER STANDS	746490850352	25/04/2022	Bueno	ACTIVO
6255	CONECTAMEF HUANUCO	88	22	EXTINTOR	882225250410	6/06/2012	Bueno	ACTIVO
6256	CONECTAMEF HUANUCO	88	22	EXTINTOR	882225250411	6/06/2012	Bueno	ACTIVO
6257	CONECTAMEF HUANUCO	88	22	EXTINTOR	882225250633	9/05/2016	Bueno	ACTIVO
6258	CONECTAMEF HUANUCO	88	22	EXTINTOR	882225250634	9/05/2016	Bueno	ACTIVO
6259	CONECTAMEF HUANUCO	95	22	AMPLIFICADOR DE AUDIO	952201630022	27/11/2012	Bueno	ACTIVO
6260	CONECTAMEF HUANUCO	95	22	CAJA ACUSTICA	952213350027	27/11/2012	Bueno	ACTIVO
6261	CONECTAMEF HUANUCO	95	22	CAJA ACUSTICA	952213350035	27/11/2012	Bueno	ACTIVO
6262	CONECTAMEF HUANUCO	95	22	EQUIPO DE VIDEOCONFERENCIA	952233840020	15/03/2017	Bueno	ACTIVO
6263	CONECTAMEF HUANUCO	95	22	MICROFONO INALAMBRICO	952255290043	27/11/2012	Bueno	ACTIVO
6264	CONECTAMEF HUANUCO	95	22	MICROFONO INALAMBRICO	952255290045	27/11/2012	Bueno	ACTIVO
6265	CONECTAMEF HUANUCO	95	22	PUNTO DE ACCESO INALAMBRICO - ACCESS POINT WIRELESS	952267420073	14/10/2019	Bueno	ACTIVO
6266	CONECTAMEF HUANUCO	95	22	SISTEMA DE PROYECCION MULTIMEDIA - PROYECTOR MULTIMEDIA	952278340129	14/08/2015	Bueno	ACTIVO
6267	CONECTAMEF HUANUCO	95	22	SWITCH PARA RED	952281170354	14/10/2019	Bueno	ACTIVO
6268	CONECTAMEF HUANUCO	95	22	TELEFONO	952282872267	15/06/2012	Bueno	ACTIVO
6269	CONECTAMEF HUANUCO	95	22	TELEFONO	952282872268	15/06/2012	Bueno	ACTIVO
6270	CONECTAMEF HUANUCO	95	22	TELEFONO	952282872269	15/06/2012	Bueno	ACTIVO
6271	CONECTAMEF HUANUCO	95	22	TELEFONO	952282872270	15/06/2012	Bueno	ACTIVO
6272	CONECTAMEF HUANUCO	95	22	TELEFONO	952282872271	15/06/2012	Bueno	ACTIVO
6273	CONECTAMEF HUANUCO	95	22	TELEFONO	952282872272	15/06/2012	Bueno	ACTIVO
6274	CONECTAMEF HUANUCO	95	22	TELEFONO	952282872273	15/06/2012	Bueno	ACTIVO
6275	CONECTAMEF HUANUCO	95	22	TELEFONO	952282872274	15/06/2012	Bueno	ACTIVO
6276	CONECTAMEF HUANUCO	95	22	TELEFONO	952282872747	18/02/2014	Bueno	ACTIVO
6277	CONECTAMEF HUANUCO	95	22	TELEFONO	952282872748	18/02/2014	Bueno	ACTIVO
6278	CONECTAMEF HUANUCO	95	22	TELEVISOR LCD	952285830041	13/07/2012	Bueno	ACTIVO
6279	CONECTAMEF HUANUCO	95	22	TELEVISOR LED	952285860129	15/03/2017	Bueno	ACTIVO
6280	CONECTAMEF HUARAZ	11	22	VENTILADOR ELECTRICO TIPO COLUMNA O TORRE	112291580798	25/04/2014	Bueno	ACTIVO
6281	CONECTAMEF HUARAZ	11	22	VENTILADOR ELECTRICO TIPO COLUMNA O TORRE	112291580799	25/04/2014	Bueno	ACTIVO
6282	CONECTAMEF HUARAZ	11	22	VENTILADOR ELECTRICO TIPO COLUMNA O TORRE	112291580800	25/04/2014	Bueno	ACTIVO
6283	CONECTAMEF HUARAZ	11	22	VENTILADOR ELECTRICO TIPO COLUMNA O TORRE	112291580801	25/04/2014	Bueno	ACTIVO
6284	CONECTAMEF HUARAZ	32	22	HORNO MICROONDAS	322260610115	25/10/2013	Bueno	ACTIVO
6285	CONECTAMEF HUARAZ	46	22	ACUMULADOR DE ENERGIA - EQUIPO DE UPS	462200500156	13/03/2013	Bueno	ACTIVO
6286	CONECTAMEF HUARAZ	46	22	TRANSFORMADOR (MAYOR A 1/4 UIT)	462299500055	13/03/2013	Bueno	ACTIVO
6287	CONECTAMEF HUARAZ	60	22	TERMOMETRO INFRARROJO	602292810045	11/06/2020	Bueno	ACTIVO
6288	CONECTAMEF HUARAZ	67	64	RACK PARA RADIO, TV, LUCES Y TELECINE	676457820208	27/12/2017	Bueno	ACTIVO
6289	CONECTAMEF HUARAZ	74	08	CAPTURADOR DE IMAGEN - SCANNER	740800500190	4/12/2018	Bueno	ACTIVO
6290	CONECTAMEF HUARAZ	74	08	COMPUTADORA PERSONAL PORTATIL	740805000170	1/12/2012	Bueno	ACTIVO
6291	CONECTAMEF HUARAZ	74	08	DISCO DURO EXTERNO	740818500120	22/11/2013	Bueno	ACTIVO
6292	CONECTAMEF HUARAZ	74	08	IMPRESORA LASER	740841000246	15/03/2004	Malo	ACTIVO
6293	CONECTAMEF HUARAZ	74	08	LECTORA DE TARJETA INTELIGENTE	740870950011	14/11/2018	Bueno	ACTIVO
6294	CONECTAMEF HUARAZ	74	08	MONITOR LED	740880371803	31/12/2015	Bueno	ACTIVO
6295	CONECTAMEF HUARAZ	74	08	MONITOR LED	740880372375	25/02/2020	Bueno	ACTIVO
6296	CONECTAMEF HUARAZ	74	08	MONITOR LED	740880372387	25/02/2020	Bueno	ACTIVO
6297	CONECTAMEF HUARAZ	74	08	MONITOR LED	740880372390	25/02/2020	Bueno	ACTIVO
6298	CONECTAMEF HUARAZ	74	08	MONITOR LED	740880372409	25/02/2020	Bueno	ACTIVO
6299	CONECTAMEF HUARAZ	74	08	MONITOR LED	740880372427	25/02/2020	Bueno	ACTIVO
6300	CONECTAMEF HUARAZ	74	08	MONITOR LED	740880372486	25/02/2020	Bueno	ACTIVO
6301	CONECTAMEF HUARAZ	74	08	MONITOR LED	740880372627	25/02/2020	Bueno	ACTIVO
6302	CONECTAMEF HUARAZ	74	08	MONITOR LED	740880372639	25/02/2020	Bueno	ACTIVO
6303	CONECTAMEF HUARAZ	74	08	MONITOR LED	740880372651	25/02/2020	Bueno	ACTIVO
6304	CONECTAMEF HUARAZ	74	08	MONITOR LED	740880372766	25/02/2020	Bueno	ACTIVO
6305	CONECTAMEF HUARAZ	74	08	MONITOR LED	740880372781	25/02/2020	Bueno	ACTIVO
6306	CONECTAMEF HUARAZ	74	08	MONITOR PLANO	740881871705	5/07/2013	Bueno	ACTIVO
6307	CONECTAMEF HUARAZ	74	08	TABLETA PAD	740894930058	29/01/2014	Bueno	ACTIVO
6308	CONECTAMEF HUARAZ	74	08	TECLADO - KEYBOARD	740895004816	21/03/2013	Bueno	ACTIVO
6309	CONECTAMEF HUARAZ	74	08	TECLADO - KEYBOARD	740895005081	5/07/2013	Bueno	ACTIVO
6310	CONECTAMEF HUARAZ	74	08	TECLADO - KEYBOARD	740895007341	29/07/2020	Bueno	ACTIVO
6311	CONECTAMEF HUARAZ	74	08	TECLADO - KEYBOARD	740895007352	29/07/2020	Bueno	ACTIVO
6312	CONECTAMEF HUARAZ	74	08	TECLADO - KEYBOARD	740895007439	29/07/2020	Bueno	ACTIVO
6313	CONECTAMEF HUARAZ	74	08	TECLADO - KEYBOARD	740895007453	29/07/2020	Bueno	ACTIVO
6314	CONECTAMEF HUARAZ	74	08	TECLADO - KEYBOARD	740895007458	29/07/2020	Bueno	ACTIVO
6315	CONECTAMEF HUARAZ	74	08	TECLADO - KEYBOARD	740895007459	29/07/2020	Bueno	ACTIVO
6316	CONECTAMEF HUARAZ	74	08	TECLADO - KEYBOARD	740895007460	29/07/2020	Bueno	ACTIVO
6317	CONECTAMEF HUARAZ	74	08	TECLADO - KEYBOARD	740895007468	29/07/2020	Bueno	ACTIVO
6318	CONECTAMEF HUARAZ	74	08	TECLADO - KEYBOARD	740895007470	29/07/2020	Bueno	ACTIVO
6319	CONECTAMEF HUARAZ	74	08	TECLADO - KEYBOARD	740895007474	29/07/2020	Bueno	ACTIVO
6320	CONECTAMEF HUARAZ	74	08	TECLADO - KEYBOARD	740895007516	29/07/2020	Bueno	ACTIVO

N°	Nombre del Local	Grupo [1]	Clase [2]	Denominación (Del SINABIP)	Código Patrimonial (Númerico)	Fechas de Adquisición	Estado [3]	Condición [4]
6321	CONECTAMEF HUARAZ	74	08	UNIDAD CENTRAL DE PROCESO - CPU	740899504385	5/07/2013	Bueno	ACTIVO
6322	CONECTAMEF HUARAZ	74	08	UNIDAD CENTRAL DE PROCESO - CPU	740899506045	31/12/2015	Bueno	ACTIVO
6323	CONECTAMEF HUARAZ	74	08	UNIDAD CENTRAL DE PROCESO - CPU	740899506639	29/07/2020	Bueno	ACTIVO
6324	CONECTAMEF HUARAZ	74	08	UNIDAD CENTRAL DE PROCESO - CPU	740899506650	29/07/2020	Bueno	ACTIVO
6325	CONECTAMEF HUARAZ	74	08	UNIDAD CENTRAL DE PROCESO - CPU	740899506737	29/07/2020	Bueno	ACTIVO
6326	CONECTAMEF HUARAZ	74	08	UNIDAD CENTRAL DE PROCESO - CPU	740899506751	29/07/2020	Bueno	ACTIVO
6327	CONECTAMEF HUARAZ	74	08	UNIDAD CENTRAL DE PROCESO - CPU	740899506756	29/07/2020	Bueno	ACTIVO
6328	CONECTAMEF HUARAZ	74	08	UNIDAD CENTRAL DE PROCESO - CPU	740899506757	29/07/2020	Bueno	ACTIVO
6329	CONECTAMEF HUARAZ	74	08	UNIDAD CENTRAL DE PROCESO - CPU	740899506758	29/07/2020	Bueno	ACTIVO
6330	CONECTAMEF HUARAZ	74	08	UNIDAD CENTRAL DE PROCESO - CPU	740899506766	29/07/2020	Bueno	ACTIVO
6331	CONECTAMEF HUARAZ	74	08	UNIDAD CENTRAL DE PROCESO - CPU	740899506768	29/07/2020	Bueno	ACTIVO
6332	CONECTAMEF HUARAZ	74	08	UNIDAD CENTRAL DE PROCESO - CPU	740899506772	29/07/2020	Bueno	ACTIVO
6333	CONECTAMEF HUARAZ	74	08	UNIDAD CENTRAL DE PROCESO - CPU	740899506814	29/07/2020	Bueno	ACTIVO
6334	CONECTAMEF HUARAZ	74	22	CAMARA FOTOGRAFICA DIGITAL	742208970062	24/10/2013	Bueno	ACTIVO
6335	CONECTAMEF HUARAZ	74	22	CAMARA FOTOGRAFICA DIGITAL	742208970094	19/12/2013	Bueno	ACTIVO
6336	CONECTAMEF HUARAZ	74	22	CAMARA FOTOGRAFICA DIGITAL	742208970095	19/12/2013	Bueno	ACTIVO
6337	CONECTAMEF HUARAZ	74	22	DESTRUCTORA DE DOCUMENTOS	742216550090	20/12/2013	Bueno	ACTIVO
6338	CONECTAMEF HUARAZ	74	22	RELOJ MARCADOR FECHADOR ELECTRONICO	742294150031	27/02/2013	Bueno	ACTIVO
6339	CONECTAMEF HUARAZ	74	22	SURTIDOR DE AGUA ELECTRICO - DISPENSADOR ELECTRICO	742299890208	19/12/2013	Bueno	ACTIVO
6340	CONECTAMEF HUARAZ	74	64	BANCA DE ASIENTOS MULTIPLES	746411180008	10/03/2011	Bueno	ACTIVO
6341	CONECTAMEF HUARAZ	74	64	BANCA DE ASIENTOS MULTIPLES	746411180079	8/11/2012	Bueno	ACTIVO
6342	CONECTAMEF HUARAZ	74	64	BANCA DE ASIENTOS MULTIPLES	746411180080	8/11/2012	Bueno	ACTIVO
6343	CONECTAMEF HUARAZ	74	64	BANCA DE ASIENTOS MULTIPLES	746411180088	8/11/2012	Bueno	ACTIVO
6344	CONECTAMEF HUARAZ	74	64	BANCA DE ASIENTOS MULTIPLES	746411180089	8/11/2012	Bueno	ACTIVO
6345	CONECTAMEF HUARAZ	74	64	CREDENZA DE MELAMINA	746432710135	8/11/2012	Bueno	ACTIVO
6346	CONECTAMEF HUARAZ	74	64	CREDENZA DE MELAMINA	746432710136	8/11/2012	Bueno	ACTIVO
6347	CONECTAMEF HUARAZ	74	64	CREDENZA DE MELAMINA	746432710137	8/11/2012	Bueno	ACTIVO
6348	CONECTAMEF HUARAZ	74	64	CREDENZA DE MELAMINA	746432710138	8/11/2012	Bueno	ACTIVO
6349	CONECTAMEF HUARAZ	74	64	CREDENZA DE MELAMINA	746432710139	8/11/2012	Bueno	ACTIVO
6350	CONECTAMEF HUARAZ	74	64	CREDENZA DE MELAMINA	746432710140	8/11/2012	Bueno	ACTIVO
6351	CONECTAMEF HUARAZ	74	64	CREDENZA DE MELAMINA	746432710141	8/11/2012	Bueno	ACTIVO
6352	CONECTAMEF HUARAZ	74	64	CREDENZA DE MELAMINA	746432710142	8/11/2012	Bueno	ACTIVO
6353	CONECTAMEF HUARAZ	74	64	CREDENZA DE MELAMINA	746432710143	8/11/2012	Bueno	ACTIVO
6354	CONECTAMEF HUARAZ	74	64	ESCRITORIO DE MELAMINA	746437450774	8/11/2012	Bueno	ACTIVO
6355	CONECTAMEF HUARAZ	74	64	ESCRITORIO DE MELAMINA	746437451046	21/08/2013	Bueno	ACTIVO
6356	CONECTAMEF HUARAZ	74	64	ESCRITORIO DE MELAMINA	746437451047	21/08/2013	Bueno	ACTIVO
6357	CONECTAMEF HUARAZ	74	64	ESCRITORIO DE MELAMINA	746437451048	21/08/2013	Bueno	ACTIVO
6358	CONECTAMEF HUARAZ	74	64	ESCRITORIO DE MELAMINA	746437451049	21/08/2013	Bueno	ACTIVO
6359	CONECTAMEF HUARAZ	74	64	ESCRITORIO DE MELAMINA	746437451050	21/08/2013	Bueno	ACTIVO
6360	CONECTAMEF HUARAZ	74	64	ESCRITORIO DE MELAMINA	746437451854	24/06/2015	Bueno	ACTIVO
6361	CONECTAMEF HUARAZ	74	64	ESCRITORIO DE MELAMINA	746437452057	12/08/2015	Bueno	ACTIVO
6362	CONECTAMEF HUARAZ	74	64	ESCRITORIO DE MELAMINA	746437452058	12/08/2015	Bueno	ACTIVO
6363	CONECTAMEF HUARAZ	74	64	ESCRITORIO DE MELAMINA	746437452059	12/08/2015	Bueno	ACTIVO
6364	CONECTAMEF HUARAZ	74	64	ESCRITORIO DE MELAMINA	746437452060	12/08/2015	Bueno	ACTIVO
6365	CONECTAMEF HUARAZ	74	64	ESTANTE DE MELAMINA	746441520368	7/06/2012	Bueno	ACTIVO
6366	CONECTAMEF HUARAZ	74	64	ESTANTE DE MELAMINA	746441520369	7/06/2012	Bueno	ACTIVO
6367	CONECTAMEF HUARAZ	74	64	ESTANTE DE MELAMINA	746441520370	7/06/2012	Bueno	ACTIVO
6368	CONECTAMEF HUARAZ	74	64	ESTANTE DE MELAMINA	746441520421	8/11/2012	Bueno	ACTIVO
6369	CONECTAMEF HUARAZ	74	64	ESTANTE DE MELAMINA	746441520422	8/11/2012	Bueno	ACTIVO
6370	CONECTAMEF HUARAZ	74	64	ESTANTE DE MELAMINA	746441520423	8/11/2012	Bueno	ACTIVO
6371	CONECTAMEF HUARAZ	74	64	ESTANTE DE MELAMINA	746441520424	8/11/2012	Bueno	ACTIVO
6372	CONECTAMEF HUARAZ	74	64	ESTANTE DE MELAMINA	746441520425	8/11/2012	Bueno	ACTIVO
6373	CONECTAMEF HUARAZ	74	64	ESTANTE DE MELAMINA	746441520426	8/11/2012	Bueno	ACTIVO
6374	CONECTAMEF HUARAZ	74	64	ESTANTE DE MELAMINA	746441520539	19/07/2013	Bueno	ACTIVO
6375	CONECTAMEF HUARAZ	74	64	ESTANTE DE MELAMINA	746441520791	19/12/2014	Bueno	ACTIVO
6376	CONECTAMEF HUARAZ	74	64	GABINETE DE METAL	746444910083	26/02/2013	Bueno	ACTIVO
6377	CONECTAMEF HUARAZ	74	64	MESA DE MELAMINA	746450560306	8/11/2012	Bueno	ACTIVO
6378	CONECTAMEF HUARAZ	74	64	MESA DE MELAMINA	746450560307	8/11/2012	Bueno	ACTIVO
6379	CONECTAMEF HUARAZ	74	64	MESA DE MELAMINA	746450560308	8/11/2012	Bueno	ACTIVO
6380	CONECTAMEF HUARAZ	74	64	MESA DE MELAMINA	746450560309	8/11/2012	Bueno	ACTIVO
6381	CONECTAMEF HUARAZ	74	64	MESA DE MELAMINA	746450560310	8/11/2012	Bueno	ACTIVO
6382	CONECTAMEF HUARAZ	74	64	MODULO DE MELAMINA	746460980313	21/08/2013	Bueno	ACTIVO
6383	CONECTAMEF HUARAZ	74	64	PARANTE ORDENADOR DE FILAS	746469330048	5/08/2020	Bueno	ACTIVO
6384	CONECTAMEF HUARAZ	74	64	PARANTE ORDENADOR DE FILAS	746469330049	5/08/2020	Bueno	ACTIVO
6385	CONECTAMEF HUARAZ	74	64	PARANTE ORDENADOR DE FILAS	746469330050	5/08/2020	Bueno	ACTIVO
6386	CONECTAMEF HUARAZ	74	64	PARANTE ORDENADOR DE FILAS	746469330051	5/08/2020	Bueno	ACTIVO
6387	CONECTAMEF HUARAZ	74	64	PEDESTAL DE MADERA	746469660030	5/04/2013	Bueno	ACTIVO
6388	CONECTAMEF HUARAZ	74	64	PIZARRA ACRILICA	746473050273	6/09/2013	Bueno	ACTIVO
6389	CONECTAMEF HUARAZ	74	64	SILLA FIJA DE METAL	746481871033	1/07/2011	Regular	ACTIVO
6390	CONECTAMEF HUARAZ	74	64	SILLA FIJA DE METAL	746481871061	1/07/2011	Bueno	ACTIVO
6391	CONECTAMEF HUARAZ	74	64	SILLA FIJA DE METAL	746481871068	1/07/2011	Bueno	ACTIVO
6392	CONECTAMEF HUARAZ	74	64	SILLA FIJA DE METAL	746481871099	1/07/2011	Bueno	ACTIVO
6393	CONECTAMEF HUARAZ	74	64	SILLA FIJA DE METAL	746481871513	8/11/2012	Bueno	ACTIVO
6394	CONECTAMEF HUARAZ	74	64	SILLA FIJA DE METAL	746481871514	8/11/2012	Bueno	ACTIVO
6395	CONECTAMEF HUARAZ	74	64	SILLA FIJA DE METAL	746481871515	8/11/2012	Bueno	ACTIVO
6396	CONECTAMEF HUARAZ	74	64	SILLA FIJA DE METAL	746481871516	8/11/2012	Bueno	ACTIVO
6397	CONECTAMEF HUARAZ	74	64	SILLA FIJA DE METAL	746481871517	8/11/2012	Bueno	ACTIVO
6398	CONECTAMEF HUARAZ	74	64	SILLA FIJA DE METAL	746481871518	8/11/2012	Bueno	ACTIVO
6399	CONECTAMEF HUARAZ	74	64	SILLA FIJA DE METAL	746481871519	8/11/2012	Bueno	ACTIVO
6400	CONECTAMEF HUARAZ	74	64	SILLA FIJA DE METAL	746481871520	8/11/2012	Bueno	ACTIVO
6401	CONECTAMEF HUARAZ	74	64	SILLA FIJA DE METAL	746481871521	8/11/2012	Bueno	ACTIVO
6402	CONECTAMEF HUARAZ	74	64	SILLA FIJA DE METAL	746481871522	8/11/2012	Bueno	ACTIVO
6403	CONECTAMEF HUARAZ	74	64	SILLA FIJA DE METAL	746481871523	8/11/2012	Bueno	ACTIVO
6404	CONECTAMEF HUARAZ	74	64	SILLA FIJA DE METAL	746481871524	8/11/2012	Bueno	ACTIVO
6405	CONECTAMEF HUARAZ	74	64	SILLA FIJA DE METAL	746481871525	8/11/2012	Bueno	ACTIVO
6406	CONECTAMEF HUARAZ	74	64	SILLA FIJA DE METAL	746481871526	8/11/2012	Bueno	ACTIVO
6407	CONECTAMEF HUARAZ	74	64	SILLA FIJA DE METAL	746481871527	8/11/2012	Bueno	ACTIVO
6408	CONECTAMEF HUARAZ	74	64	SILLA FIJA DE METAL	746481871528	8/11/2012	Bueno	ACTIVO
6409	CONECTAMEF HUARAZ	74	64	SILLA FIJA DE METAL	746481871529	8/11/2012	Bueno	ACTIVO
6410	CONECTAMEF HUARAZ	74	64	SILLA FIJA DE METAL	746481871530	8/11/2012	Bueno	ACTIVO
6411	CONECTAMEF HUARAZ	74	64	SILLA FIJA DE METAL	746481871531	8/11/2012	Bueno	ACTIVO

Nº	Nombre del Local	Grupo [1]	Clase [2]	Denominación (Del SINABIP)	Código Patrimonial (Númerico)	Fechas de Adquisición	Estado [3]	Condición [4]
6412	CONECTAMEF HUARAZ	74	64	SILLA FIJA DE METAL	746481871532	8/11/2012	Bueno	ACTIVO
6413	CONECTAMEF HUARAZ	74	64	SILLA FIJA DE METAL	746481871533	8/11/2012	Bueno	ACTIVO
6414	CONECTAMEF HUARAZ	74	64	SILLA FIJA DE METAL	746481871534	8/11/2012	Bueno	ACTIVO
6415	CONECTAMEF HUARAZ	74	64	SILLA FIJA DE METAL	746481871535	8/11/2012	Bueno	ACTIVO
6416	CONECTAMEF HUARAZ	74	64	SILLA FIJA DE METAL	746481871536	8/11/2012	Bueno	ACTIVO
6417	CONECTAMEF HUARAZ	74	64	SILLA FIJA DE METAL	746481871537	8/11/2012	Bueno	ACTIVO
6418	CONECTAMEF HUARAZ	74	64	SILLA FIJA DE METAL	746481872484	5/11/2015	Bueno	ACTIVO
6419	CONECTAMEF HUARAZ	74	64	SILLA FIJA DE METAL	746481872485	5/11/2015	Bueno	ACTIVO
6420	CONECTAMEF HUARAZ	74	64	SILLA FIJA DE METAL	746481872486	5/11/2015	Bueno	ACTIVO
6421	CONECTAMEF HUARAZ	74	64	SILLA FIJA DE METAL	746481872487	5/11/2015	Bueno	ACTIVO
6422	CONECTAMEF HUARAZ	74	64	SILLA GIRATORIA DE METAL	746483902239	5/11/2015	Bueno	ACTIVO
6423	CONECTAMEF HUARAZ	74	64	SILLA GIRATORIA DE METAL	746483902240	5/11/2015	Bueno	ACTIVO
6424	CONECTAMEF HUARAZ	74	64	SILLA GIRATORIA DE METAL	746483902241	5/11/2015	Bueno	ACTIVO
6425	CONECTAMEF HUARAZ	74	64	SILLA GIRATORIA DE METAL	746483902242	5/11/2015	Bueno	ACTIVO
6426	CONECTAMEF HUARAZ	74	64	SILLA GIRATORIA DE METAL	746483902557	27/01/2016	Bueno	ACTIVO
6427	CONECTAMEF HUARAZ	74	64	SILLA GIRATORIA DE METAL	746483902558	27/01/2016	Bueno	ACTIVO
6428	CONECTAMEF HUARAZ	74	64	SILLA GIRATORIA DE METAL	746483902559	27/01/2016	Bueno	ACTIVO
6429	CONECTAMEF HUARAZ	74	64	SILLA GIRATORIA DE METAL	746483902560	27/01/2016	Bueno	ACTIVO
6430	CONECTAMEF HUARAZ	74	64	SILLA GIRATORIA DE METAL	746483902561	27/01/2016	Bueno	ACTIVO
6431	CONECTAMEF HUARAZ	74	64	SILLA GIRATORIA DE METAL	746483902562	27/01/2016	Bueno	ACTIVO
6432	CONECTAMEF HUARAZ	74	64	SILLA GIRATORIA DE METAL	746483902612	26/05/2016	Bueno	ACTIVO
6433	CONECTAMEF HUARAZ	74	64	SILLON GIRATORIO DE METAL	746489332630	8/11/2012	Bueno	ACTIVO
6434	CONECTAMEF HUARAZ	74	64	SILLON GIRATORIO DE METAL	746489332633	8/11/2012	Bueno	ACTIVO
6435	CONECTAMEF HUARAZ	74	64	SILLON GIRATORIO DE METAL	746489332634	8/11/2012	Bueno	ACTIVO
6436	CONECTAMEF HUARAZ	74	64	SILLON GIRATORIO DE METAL	746489332635	8/11/2012	Bueno	ACTIVO
6437	CONECTAMEF HUARAZ	74	64	SILLON GIRATORIO DE METAL	746489332638	8/11/2012	Bueno	ACTIVO
6438	CONECTAMEF HUARAZ	74	64	SILLON GIRATORIO DE METAL	746489332639	8/11/2012	Bueno	ACTIVO
6439	CONECTAMEF HUARAZ	74	64	SILLON GIRATORIO DE METAL	746489332640	8/11/2012	Bueno	ACTIVO
6440	CONECTAMEF HUARAZ	74	64	SILLON GIRATORIO DE METAL	746489332641	8/11/2012	Bueno	ACTIVO
6441	CONECTAMEF HUARAZ	74	64	SOPORTE EXPOSITOR DE CARTELES - BANNER STANDS	746490850169	27/03/2017	Bueno	ACTIVO
6442	CONECTAMEF HUARAZ	74	64	SOPORTE EXPOSITOR DE CARTELES - BANNER STANDS	746490850274	28/05/2020	Bueno	ACTIVO
6443	CONECTAMEF HUARAZ	74	64	SOPORTE EXPOSITOR DE CARTELES - BANNER STANDS	746490850343	25/04/2022	Bueno	ACTIVO
6444	CONECTAMEF HUARAZ	88	22	EXTINTOR	882225250426	4/12/2012	Bueno	ACTIVO
6445	CONECTAMEF HUARAZ	88	22	EXTINTOR	882225250427	4/12/2012	Bueno	ACTIVO
6446	CONECTAMEF HUARAZ	88	22	EXTINTOR	882225250428	4/12/2012	Bueno	ACTIVO
6447	CONECTAMEF HUARAZ	88	22	EXTINTOR	882225250635	9/05/2016	Bueno	ACTIVO
6448	CONECTAMEF HUARAZ	95	22	PATCH PANEL - PANEL DE CONMUTACION	952261150117	26/02/2013	Bueno	ACTIVO
6449	CONECTAMEF HUARAZ	95	22	PATCH PANEL - PANEL DE CONMUTACION	952261150118	26/02/2013	Bueno	ACTIVO
6450	CONECTAMEF HUARAZ	95	22	PUNTO DE ACCESO INALAMBRICO - ACCESS POINT WIRELESS	952267420067	14/10/2019	Bueno	ACTIVO
6451	CONECTAMEF HUARAZ	95	22	SISTEMA DE PROYECCION MULTIMEDIA - PROYECTOR MULTIMEDIA	952278340086	3/05/2013	Bueno	ACTIVO
6452	CONECTAMEF HUARAZ	95	22	SWITCH PARA RED	952281170348	14/10/2019	Bueno	ACTIVO
6453	CONECTAMEF HUARAZ	95	22	TELEFONO	952282872626	9/04/2013	Bueno	ACTIVO
6454	CONECTAMEF HUARAZ	95	22	TELEFONO	952282872627	9/04/2013	Bueno	ACTIVO
6455	CONECTAMEF HUARAZ	95	22	TELEFONO	952282872628	9/04/2013	Bueno	ACTIVO
6456	CONECTAMEF HUARAZ	95	22	TELEFONO	952282872629	9/04/2013	Bueno	ACTIVO
6457	CONECTAMEF HUARAZ	95	22	TELEFONO	952282872630	9/04/2013	Bueno	ACTIVO
6458	CONECTAMEF HUARAZ	95	22	TELEFONO	952282872631	9/04/2013	Bueno	ACTIVO
6459	CONECTAMEF HUARAZ	95	22	TELEFONO	952282872632	9/04/2013	Bueno	ACTIVO
6460	CONECTAMEF HUARAZ	95	22	TELEFONO	952282872633	9/04/2013	Bueno	ACTIVO
6461	CONECTAMEF HUARAZ	95	22	TELEFONO	952282872735	18/02/2014	Bueno	ACTIVO
6462	CONECTAMEF HUARAZ	95	22	TELEFONO	952282872736	18/02/2014	Bueno	ACTIVO
6463	CONECTAMEF HUARAZ	95	22	TELEFONO	952282872971	16/12/2015	Bueno	ACTIVO
6464	CONECTAMEF HUARAZ	95	22	TELEFONO	952282872975	16/12/2015	Bueno	ACTIVO
6465	CONECTAMEF HUARAZ	95	22	TELEFONO	952282872985	16/12/2015	Bueno	ACTIVO
6466	CONECTAMEF HUARAZ	95	22	TELEFONO	952282872989	16/12/2015	Bueno	ACTIVO
6467	CONECTAMEF HUARAZ	95	22	TELEVISOR LED	952285860030	18/02/2013	Bueno	ACTIVO
6468	CONECTAMEF ICA	11	22	EQUIPO PARA AIRE ACONDICIONADO TIPO DOMESTICO	112236140427	10/03/2011	Bueno	ACTIVO
6469	CONECTAMEF ICA	11	22	EQUIPO PARA AIRE ACONDICIONADO TIPO DOMESTICO	112236140428	10/03/2011	Bueno	ACTIVO
6470	CONECTAMEF ICA	11	22	EQUIPO PARA AIRE ACONDICIONADO TIPO DOMESTICO	112236140429	10/03/2011	Bueno	ACTIVO
6471	CONECTAMEF ICA	11	22	EQUIPO PARA AIRE ACONDICIONADO TIPO DOMESTICO	112236140430	10/03/2011	Bueno	ACTIVO
6472	CONECTAMEF ICA	11	22	EQUIPO PARA AIRE ACONDICIONADO TIPO DOMESTICO	112236140431	10/03/2011	Regular	ACTIVO
6473	CONECTAMEF ICA	11	22	EQUIPO PARA AIRE ACONDICIONADO TIPO DOMESTICO	112236140432	10/03/2011	Regular	ACTIVO
6474	CONECTAMEF ICA	11	22	EQUIPO PARA AIRE ACONDICIONADO TIPO DOMESTICO	112236140433	10/03/2011	Regular	ACTIVO
6475	CONECTAMEF ICA	11	22	EQUIPO PARA AIRE ACONDICIONADO TIPO DOMESTICO	112236140434	10/03/2011	Bueno	ACTIVO
6476	CONECTAMEF ICA	11	22	REFRIGERADORA ELECTRICA DOMESTICA	112263860078	12/10/2011	Bueno	ACTIVO
6477	CONECTAMEF ICA	32	22	HORNO MICROONDAS	322260610076	26/09/2011	Bueno	ACTIVO
6478	CONECTAMEF ICA	46	22	ACUMULADOR DE ENERGIA - EQUIPO DE UPS	462200500145	2/03/2011	Bueno	ACTIVO
6479	CONECTAMEF ICA	46	22	ACUMULADOR DE ENERGIA - EQUIPO DE UPS	462200500187	16/04/2021	Bueno	ACTIVO
6480	CONECTAMEF ICA	46	22	EQUIPO DE ILUMINACION DE EMERGENCIA	462247850151	17/02/2011	Bueno	ACTIVO
6481	CONECTAMEF ICA	46	22	EQUIPO DE ILUMINACION DE EMERGENCIA	462247850152	17/02/2011	Bueno	ACTIVO
6482	CONECTAMEF ICA	46	22	EQUIPO DE ILUMINACION DE EMERGENCIA	462247850153	17/02/2011	Bueno	ACTIVO
6483	CONECTAMEF ICA	46	22	EQUIPO DE ILUMINACION DE EMERGENCIA	462247850154	17/02/2011	Bueno	ACTIVO
6484	CONECTAMEF ICA	46	22	EQUIPO DE ILUMINACION DE EMERGENCIA	462247850155	17/02/2011	Bueno	ACTIVO
6485	CONECTAMEF ICA	46	22	EQUIPO DE ILUMINACION DE EMERGENCIA	462247850156	17/02/2011	Bueno	ACTIVO
6486	CONECTAMEF ICA	46	22	EQUIPO DE ILUMINACION DE EMERGENCIA	462247850157	17/02/2011	Bueno	ACTIVO
6487	CONECTAMEF ICA	46	22	EQUIPO DE ILUMINACION DE EMERGENCIA	462247850491	13/04/2021	Bueno	ACTIVO
6488	CONECTAMEF ICA	46	22	EQUIPO DE ILUMINACION DE EMERGENCIA	462247850492	13/04/2021	Bueno	ACTIVO
6489	CONECTAMEF ICA	46	22	EQUIPO DE ILUMINACION DE EMERGENCIA	462247850493	13/04/2021	Bueno	ACTIVO
6490	CONECTAMEF ICA	46	22	EQUIPO DE ILUMINACION DE EMERGENCIA	462247850494	13/04/2021	Bueno	ACTIVO
6491	CONECTAMEF ICA	46	22	EQUIPO DE ILUMINACION DE EMERGENCIA	462247850495	13/04/2021	Bueno	ACTIVO
6492	CONECTAMEF ICA	46	22	EQUIPO DE ILUMINACION DE EMERGENCIA	462247850496	13/04/2021	Bueno	ACTIVO
6493	CONECTAMEF ICA	46	22	EQUIPO DE ILUMINACION DE EMERGENCIA	462247850497	13/04/2021	Bueno	ACTIVO
6494	CONECTAMEF ICA	46	22	EQUIPO DE ILUMINACION DE EMERGENCIA	462247850498	13/04/2021	Bueno	ACTIVO
6495	CONECTAMEF ICA	46	22	EQUIPO DE ILUMINACION DE EMERGENCIA	462247850499	13/04/2021	Bueno	ACTIVO
6496	CONECTAMEF ICA	46	22	EQUIPO DE ILUMINACION DE EMERGENCIA	462247850500	13/04/2021	Bueno	ACTIVO
6497	CONECTAMEF ICA	46	22	EQUIPO DE ILUMINACION DE EMERGENCIA	462247850501	13/04/2021	Bueno	ACTIVO
6498	CONECTAMEF ICA	46	22	EQUIPO DE ILUMINACION DE EMERGENCIA	462247850502	13/04/2021	Bueno	ACTIVO
6499	CONECTAMEF ICA	46	22	EQUIPO DE ILUMINACION DE EMERGENCIA	462247850503	13/04/2021	Bueno	ACTIVO
6500	CONECTAMEF ICA	46	22	EQUIPO DE ILUMINACION DE EMERGENCIA	462247850504	13/04/2021	Bueno	ACTIVO
6501	CONECTAMEF ICA	46	22	EQUIPO DE ILUMINACION DE EMERGENCIA	462247850505	13/04/2021	Bueno	ACTIVO

N°	Nombre del Local	Grupo [1]	Clase [2]	Denominación (Del SINABIP)	Código Patrimonial (Númerico)	Fechas de Adquisición	Estado [3]	Condición [4]
6502	CONECTAMEF ICA	46	22	EQUIPO DE ILUMINACION DE EMERGENCIA	462247850506	13/04/2021	Bueno	ACTIVO
6503	CONECTAMEF ICA	46	22	EQUIPO DE ILUMINACION DE EMERGENCIA	462247850507	13/04/2021	Bueno	ACTIVO
6504	CONECTAMEF ICA	46	22	EQUIPO DE ILUMINACION DE EMERGENCIA	462247850508	13/04/2021	Bueno	ACTIVO
6505	CONECTAMEF ICA	46	22	EQUIPO DE ILUMINACION DE EMERGENCIA	462247850509	13/04/2021	Bueno	ACTIVO
6506	CONECTAMEF ICA	46	22	EQUIPO DE ILUMINACION DE EMERGENCIA	462247850510	13/04/2021	Bueno	ACTIVO
6507	CONECTAMEF ICA	46	22	EQUIPO DE ILUMINACION DE EMERGENCIA	462247850511	13/04/2021	Bueno	ACTIVO
6508	CONECTAMEF ICA	46	22	TABLERO DE CONTROL	462290890011	8/02/2011	Bueno	ACTIVO
6509	CONECTAMEF ICA	46	22	TABLERO DE CONTROL	462290890041	14/04/2021	Bueno	ACTIVO
6510	CONECTAMEF ICA	46	22	TABLERO DE CONTROL	462290890042	14/04/2021	Bueno	ACTIVO
6511	CONECTAMEF ICA	46	22	TABLERO DE CONTROL	462290890043	14/04/2021	Bueno	ACTIVO
6512	CONECTAMEF ICA	46	22	TABLERO DE CONTROL	462290890044	14/04/2021	Bueno	ACTIVO
6513	CONECTAMEF ICA	46	22	TABLERO DE CONTROL	462290890045	14/04/2021	Bueno	ACTIVO
6514	CONECTAMEF ICA	46	22	TABLERO DE CONTROL	462290890046	14/04/2021	Bueno	ACTIVO
6515	CONECTAMEF ICA	46	22	TABLERO DE CONTROL	462290890047	14/04/2021	Bueno	ACTIVO
6516	CONECTAMEF ICA	46	22	TRANSFORMADOR (MAYOR A 1/4 UIT)	462299500041	2/03/2011	Bueno	ACTIVO
6517	CONECTAMEF ICA	46	22	TRANSFORMADOR (MAYOR A 1/4 UIT)	462299500080	16/04/2021	Bueno	ACTIVO
6518	CONECTAMEF ICA	60	22	TERMOMETRO INFRARROJO	602292810035	11/06/2020	Bueno	ACTIVO
6519	CONECTAMEF ICA	67	22	ENGRAPADOR INDUSTRIAL	672237960038	28/10/1998	Regular	ACTIVO
6520	CONECTAMEF ICA	67	64	RACK PARA RADIO, TV, LUCES Y TELECINE	676457820070	14/03/2011	Bueno	ACTIVO
6521	CONECTAMEF ICA	74	08	CAPTURADOR DE IMAGEN - SCANNER	740800500200	4/12/2018	Bueno	ACTIVO
6522	CONECTAMEF ICA	74	08	COMPUTADORA PERSONAL PORTATIL	740805000168	5/12/2012	Bueno	ACTIVO
6523	CONECTAMEF ICA	74	08	COMPUTADORA PERSONAL PORTATIL	740805000640	13/10/2020	Bueno	ACTIVO
6524	CONECTAMEF ICA	74	08	DISCO DURO EXTERNO	740818500104	22/11/2013	Bueno	ACTIVO
6525	CONECTAMEF ICA	74	08	IMPRESORA LASER	740841000512	1/02/2011	Bueno	ACTIVO
6526	CONECTAMEF ICA	74	08	LECTORA DE TARJETA INTELIGENTE	740870950023	14/11/2018	Bueno	ACTIVO
6527	CONECTAMEF ICA	74	08	MONITOR LED	740880371520	14/08/2015	Bueno	ACTIVO
6528	CONECTAMEF ICA	74	08	MONITOR LED	740880371522	14/08/2015	Bueno	ACTIVO
6529	CONECTAMEF ICA	74	08	MONITOR LED	740880372923	11/09/2020	Bueno	ACTIVO
6530	CONECTAMEF ICA	74	08	MONITOR LED	740880372929	11/09/2020	Bueno	ACTIVO
6531	CONECTAMEF ICA	74	08	MONITOR LED	740880372930	11/09/2020	Bueno	ACTIVO
6532	CONECTAMEF ICA	74	08	MONITOR LED	740880372936	11/09/2020	Bueno	ACTIVO
6533	CONECTAMEF ICA	74	08	MONITOR LED	740880372939	11/09/2020	Bueno	ACTIVO
6534	CONECTAMEF ICA	74	08	MONITOR LED	740880373049	11/09/2020	Bueno	ACTIVO
6535	CONECTAMEF ICA	74	08	MONITOR LED	740880373063	11/09/2020	Bueno	ACTIVO
6536	CONECTAMEF ICA	74	08	MONITOR LED	740880373214	11/09/2020	Bueno	ACTIVO
6537	CONECTAMEF ICA	74	08	MONITOR LED	740880373327	11/09/2020	Bueno	ACTIVO
6538	CONECTAMEF ICA	74	08	MONITOR LED	740880373328	11/09/2020	Bueno	ACTIVO
6539	CONECTAMEF ICA	74	08	MONITOR LED	740880373339	11/09/2020	Bueno	ACTIVO
6540	CONECTAMEF ICA	74	08	MONITOR LED	740880373341	11/09/2020	Bueno	ACTIVO
6541	CONECTAMEF ICA	74	08	TECLADO - KEYBOARD	740895006463	14/08/2015	Bueno	ACTIVO
6542	CONECTAMEF ICA	74	08	TECLADO - KEYBOARD	740895006465	14/08/2015	Bueno	ACTIVO
6543	CONECTAMEF ICA	74	08	TECLADO - KEYBOARD	740895008210	17/09/2020	Bueno	ACTIVO
6544	CONECTAMEF ICA	74	08	TECLADO - KEYBOARD	740895008214	17/09/2020	Bueno	ACTIVO
6545	CONECTAMEF ICA	74	08	TECLADO - KEYBOARD	740895008239	17/09/2020	Bueno	ACTIVO
6546	CONECTAMEF ICA	74	08	TECLADO - KEYBOARD	740895008251	17/09/2020	Bueno	ACTIVO
6547	CONECTAMEF ICA	74	08	TECLADO - KEYBOARD	740895008254	17/09/2020	Bueno	ACTIVO
6548	CONECTAMEF ICA	74	08	TECLADO - KEYBOARD	740895008258	17/09/2020	Bueno	ACTIVO
6549	CONECTAMEF ICA	74	08	TECLADO - KEYBOARD	740895008264	17/09/2020	Bueno	ACTIVO
6550	CONECTAMEF ICA	74	08	TECLADO - KEYBOARD	740895008265	17/09/2020	Bueno	ACTIVO
6551	CONECTAMEF ICA	74	08	TECLADO - KEYBOARD	740895008266	17/09/2020	Bueno	ACTIVO
6552	CONECTAMEF ICA	74	08	TECLADO - KEYBOARD	740895008270	17/09/2020	Bueno	ACTIVO
6553	CONECTAMEF ICA	74	08	TECLADO - KEYBOARD	740895008272	17/09/2020	Bueno	ACTIVO
6554	CONECTAMEF ICA	74	08	TECLADO - KEYBOARD	740895008274	17/09/2020	Bueno	ACTIVO
6555	CONECTAMEF ICA	74	08	UNIDAD CENTRAL DE PROCESO - CPU	740899505771	14/08/2015	Bueno	ACTIVO
6556	CONECTAMEF ICA	74	08	UNIDAD CENTRAL DE PROCESO - CPU	740899505827	14/08/2015	Bueno	ACTIVO
6557	CONECTAMEF ICA	74	08	UNIDAD CENTRAL DE PROCESO - CPU	740899507508	17/09/2020	Bueno	ACTIVO
6558	CONECTAMEF ICA	74	08	UNIDAD CENTRAL DE PROCESO - CPU	740899507512	17/09/2020	Bueno	ACTIVO
6559	CONECTAMEF ICA	74	08	UNIDAD CENTRAL DE PROCESO - CPU	740899507537	17/09/2020	Bueno	ACTIVO
6560	CONECTAMEF ICA	74	08	UNIDAD CENTRAL DE PROCESO - CPU	740899507549	17/09/2020	Bueno	ACTIVO
6561	CONECTAMEF ICA	74	08	UNIDAD CENTRAL DE PROCESO - CPU	740899507552	17/09/2020	Bueno	ACTIVO
6562	CONECTAMEF ICA	74	08	UNIDAD CENTRAL DE PROCESO - CPU	740899507556	17/09/2020	Bueno	ACTIVO
6563	CONECTAMEF ICA	74	08	UNIDAD CENTRAL DE PROCESO - CPU	740899507562	17/09/2020	Bueno	ACTIVO
6564	CONECTAMEF ICA	74	08	UNIDAD CENTRAL DE PROCESO - CPU	740899507563	17/09/2020	Bueno	ACTIVO
6565	CONECTAMEF ICA	74	08	UNIDAD CENTRAL DE PROCESO - CPU	740899507564	17/09/2020	Bueno	ACTIVO
6566	CONECTAMEF ICA	74	08	UNIDAD CENTRAL DE PROCESO - CPU	740899507568	17/09/2020	Bueno	ACTIVO
6567	CONECTAMEF ICA	74	08	UNIDAD CENTRAL DE PROCESO - CPU	740899507570	17/09/2020	Bueno	ACTIVO
6568	CONECTAMEF ICA	74	08	UNIDAD CENTRAL DE PROCESO - CPU	740899507572	17/09/2020	Bueno	ACTIVO
6569	CONECTAMEF ICA	74	22	CAMARA FOTOGRAFICA DIGITAL	742208970063	19/12/2013	Bueno	ACTIVO
6570	CONECTAMEF ICA	74	22	CAMARA FOTOGRAFICA DIGITAL	742208970141	31/12/2019	Bueno	ACTIVO
6571	CONECTAMEF ICA	74	22	DESTRUCTORA DE DOCUMENTOS	742216550074	20/12/2013	Bueno	ACTIVO
6572	CONECTAMEF ICA	74	22	MAQUINA ANILLADORA PERFORADORA	742232610076	25/05/2011	Bueno	ACTIVO
6573	CONECTAMEF ICA	74	22	RELOJ MARCADOR FECHADOR ELECTRONICO	742294150014	9/03/2011	Bueno	ACTIVO
6574	CONECTAMEF ICA	74	22	SURTIDOR DE AGUA ELECTRICO - DISPENSADOR ELECTRICO	742299890205	19/12/2013	Bueno	ACTIVO
6575	CONECTAMEF ICA	74	64	BANCA DE ASIENTOS MULTIPLES	746411180007	10/03/2011	Bueno	ACTIVO
6576	CONECTAMEF ICA	74	64	BANCA DE ASIENTOS MULTIPLES	746411180009	10/03/2011	Bueno	ACTIVO
6577	CONECTAMEF ICA	74	64	BANCA DE ASIENTOS MULTIPLES	746411180010	10/03/2011	Bueno	ACTIVO
6578	CONECTAMEF ICA	74	64	BANCA DE ASIENTOS MULTIPLES	746411180011	10/03/2011	Bueno	ACTIVO
6579	CONECTAMEF ICA	74	64	BANCA DE ASIENTOS MULTIPLES	746411180012	10/03/2011	Bueno	ACTIVO
6580	CONECTAMEF ICA	74	64	BANCA DE ASIENTOS MULTIPLES	746411180136	26/06/2013	Bueno	ACTIVO
6581	CONECTAMEF ICA	74	64	BANCA DE ASIENTOS MULTIPLES	746411180137	26/06/2013	Bueno	ACTIVO
6582	CONECTAMEF ICA	74	64	CASILLERO DE METAL - LOCKER	746428980021	18/03/2011	Bueno	ACTIVO
6583	CONECTAMEF ICA	74	64	CREDENZA DE MELAMINA	746432710249	26/06/2013	Bueno	ACTIVO
6584	CONECTAMEF ICA	74	64	CREDENZA DE MELAMINA	746432710250	26/06/2013	Bueno	ACTIVO
6585	CONECTAMEF ICA	74	64	CREDENZA DE MELAMINA	746432710251	26/06/2013	Bueno	ACTIVO
6586	CONECTAMEF ICA	74	64	CREDENZA DE MELAMINA	746432710252	26/06/2013	Bueno	ACTIVO
6587	CONECTAMEF ICA	74	64	CREDENZA DE MELAMINA	746432710253	26/06/2013	Bueno	ACTIVO
6588	CONECTAMEF ICA	74	64	CREDENZA DE MELAMINA	746432710254	26/06/2013	Bueno	ACTIVO
6589	CONECTAMEF ICA	74	64	CREDENZA DE MELAMINA	746432710567	3/12/2021	Bueno	ACTIVO
6590	CONECTAMEF ICA	74	64	ESCRITORIO DE MELAMINA	746437450344	10/03/2011	Bueno	ACTIVO
6591	CONECTAMEF ICA	74	64	ESCRITORIO DE MELAMINA	746437450345	10/03/2011	Bueno	ACTIVO
6592	CONECTAMEF ICA	74	64	ESCRITORIO DE MELAMINA	746437450346	10/03/2011	Bueno	ACTIVO

Nº	Nombre del Local	Grupo [1]	Clase [2]	Denominación (Del SINABIP)	Código Patrimonial (Númerico)	Fechas de Adquisición	Estado [3]	Condición [4]
6593	CONECTAMEF ICA	74	64	ESCRITORIO DE MELAMINA	746437450347	10/03/2011	Bueno	ACTIVO
6594	CONECTAMEF ICA	74	64	ESCRITORIO DE MELAMINA	746437450348	10/03/2011	Bueno	ACTIVO
6595	CONECTAMEF ICA	74	64	ESCRITORIO DE MELAMINA	746437450352	10/03/2011	Bueno	ACTIVO
6596	CONECTAMEF ICA	74	64	ESCRITORIO DE MELAMINA	746437450353	10/03/2011	Bueno	ACTIVO
6597	CONECTAMEF ICA	74	64	ESCRITORIO DE MELAMINA	746437450356	10/03/2011	Bueno	ACTIVO
6598	CONECTAMEF ICA	74	64	ESCRITORIO DE MELAMINA	746437450357	10/03/2011	Bueno	ACTIVO
6599	CONECTAMEF ICA	74	64	ESCRITORIO DE MELAMINA	746437450359	10/03/2011	Bueno	ACTIVO
6600	CONECTAMEF ICA	74	64	ESCRITORIO DE MELAMINA	746437450360	10/03/2011	Bueno	ACTIVO
6601	CONECTAMEF ICA	74	64	ESCRITORIO DE MELAMINA	746437450361	10/03/2011	Bueno	ACTIVO
6602	CONECTAMEF ICA	74	64	ESCRITORIO DE MELAMINA	746437450362	10/03/2011	Bueno	ACTIVO
6603	CONECTAMEF ICA	74	64	ESCRITORIO DE MELAMINA	746437451024	26/06/2013	Bueno	ACTIVO
6604	CONECTAMEF ICA	74	64	ESCRITORIO DE MELAMINA	746437452048	12/08/2015	Bueno	ACTIVO
6605	CONECTAMEF ICA	74	64	ESCRITORIO DE MELAMINA	746437452053	12/08/2015	Bueno	ACTIVO
6606	CONECTAMEF ICA	74	64	ESCRITORIO DE MELAMINA	746437452054	12/08/2015	Bueno	ACTIVO
6607	CONECTAMEF ICA	74	64	ESTANTE DE MELAMINA	746441520569	26/06/2013	Bueno	ACTIVO
6608	CONECTAMEF ICA	74	64	ESTANTE DE MELAMINA	746441520570	26/06/2013	Bueno	ACTIVO
6609	CONECTAMEF ICA	74	64	ESTANTE DE MELAMINA	746441520571	26/06/2013	Bueno	ACTIVO
6610	CONECTAMEF ICA	74	64	ESTANTE DE MELAMINA	746441520572	26/06/2013	Bueno	ACTIVO
6611	CONECTAMEF ICA	74	64	ESTANTE DE MELAMINA	746441520573	26/06/2013	Bueno	ACTIVO
6612	CONECTAMEF ICA	74	64	ESTANTE DE MELAMINA	746441520574	26/06/2013	Bueno	ACTIVO
6613	CONECTAMEF ICA	74	64	ESTANTE DE MELAMINA	746441520575	26/06/2013	Bueno	ACTIVO
6614	CONECTAMEF ICA	74	64	ESTANTE DE MELAMINA	746441520576	26/06/2013	Bueno	ACTIVO
6615	CONECTAMEF ICA	74	64	ESTANTE DE MELAMINA	746441520577	26/06/2013	Bueno	ACTIVO
6616	CONECTAMEF ICA	74	64	ESTANTE DE MELAMINA	746441520578	26/06/2013	Bueno	ACTIVO
6617	CONECTAMEF ICA	74	64	ESTANTE DE MELAMINA	746441520579	26/06/2013	Bueno	ACTIVO
6618	CONECTAMEF ICA	74	64	ESTANTE DE MELAMINA	746441520580	26/06/2013	Bueno	ACTIVO
6619	CONECTAMEF ICA	74	64	ESTANTE DE MELAMINA	746441520581	26/06/2013	Bueno	ACTIVO
6620	CONECTAMEF ICA	74	64	ESTANTE DE MELAMINA	746441520582	26/06/2013	Bueno	ACTIVO
6621	CONECTAMEF ICA	74	64	GABINETE DE METAL	746444910054	8/02/2011	Bueno	ACTIVO
6622	CONECTAMEF ICA	74	64	MESA DE MELAMINA	746450560230	10/03/2011	Bueno	ACTIVO
6623	CONECTAMEF ICA	74	64	MESA DE MELAMINA	746450560367	26/06/2013	Bueno	ACTIVO
6624	CONECTAMEF ICA	74	64	MESA DE MELAMINA	746450560368	26/06/2013	Bueno	ACTIVO
6625	CONECTAMEF ICA	74	64	MESA DE MELAMINA	746450560556	3/12/2021	Bueno	ACTIVO
6626	CONECTAMEF ICA	74	64	MESA DE METAL	746450680233	10/03/2011	Bueno	ACTIVO
6627	CONECTAMEF ICA	74	64	MODULO DE MELAMINA	746460980312	26/06/2013	Bueno	ACTIVO
6628	CONECTAMEF ICA	74	64	PANTALLA ECRAN	746466950044	14/03/2011	Bueno	ACTIVO
6629	CONECTAMEF ICA	74	64	PARANTE ORDENADOR DE FILAS	746469330088	5/08/2020	Bueno	ACTIVO
6630	CONECTAMEF ICA	74	64	PARANTE ORDENADOR DE FILAS	746469330089	5/08/2020	Bueno	ACTIVO
6631	CONECTAMEF ICA	74	64	PARANTE ORDENADOR DE FILAS	746469330090	5/08/2020	Bueno	ACTIVO
6632	CONECTAMEF ICA	74	64	PARANTE ORDENADOR DE FILAS	746469330091	5/08/2020	Bueno	ACTIVO
6633	CONECTAMEF ICA	74	64	PEDESTAL DE MADERA	746469660021	5/04/2013	Bueno	ACTIVO
6634	CONECTAMEF ICA	74	64	PIZARRA ACRILICA	746473050215	10/03/2011	Bueno	ACTIVO
6635	CONECTAMEF ICA	74	64	PIZARRA ACRILICA	746473050243	7/03/2012	Regular	ACTIVO
6636	CONECTAMEF ICA	74	64	SILLA FIJA DE METAL	746481870888	9/08/2010	Regular	ACTIVO
6637	CONECTAMEF ICA	74	64	SILLA FIJA DE METAL	746481870891	10/03/2011	Bueno	ACTIVO
6638	CONECTAMEF ICA	74	64	SILLA FIJA DE METAL	746481870893	10/03/2011	Bueno	ACTIVO
6639	CONECTAMEF ICA	74	64	SILLA FIJA DE METAL	746481870894	10/03/2011	Bueno	ACTIVO
6640	CONECTAMEF ICA	74	64	SILLA FIJA DE METAL	746481870895	10/03/2011	Bueno	ACTIVO
6641	CONECTAMEF ICA	74	64	SILLA FIJA DE METAL	746481870898	10/03/2011	Bueno	ACTIVO
6642	CONECTAMEF ICA	74	64	SILLA FIJA DE METAL	746481870899	10/03/2011	Bueno	ACTIVO
6643	CONECTAMEF ICA	74	64	SILLA FIJA DE METAL	746481870901	10/03/2011	Bueno	ACTIVO
6644	CONECTAMEF ICA	74	64	SILLA FIJA DE METAL	746481870902	10/03/2011	Bueno	ACTIVO
6645	CONECTAMEF ICA	74	64	SILLA FIJA DE METAL	746481870903	10/03/2011	Bueno	ACTIVO
6646	CONECTAMEF ICA	74	64	SILLA FIJA DE METAL	746481870904	10/03/2011	Bueno	ACTIVO
6647	CONECTAMEF ICA	74	64	SILLA FIJA DE METAL	746481870905	10/03/2011	Bueno	ACTIVO
6648	CONECTAMEF ICA	74	64	SILLA FIJA DE METAL	746481870906	10/03/2011	Bueno	ACTIVO
6649	CONECTAMEF ICA	74	64	SILLA FIJA DE METAL	746481870907	10/03/2011	Bueno	ACTIVO
6650	CONECTAMEF ICA	74	64	SILLA FIJA DE METAL	746481870908	10/03/2011	Bueno	ACTIVO
6651	CONECTAMEF ICA	74	64	SILLA FIJA DE METAL	746481870909	10/03/2011	Bueno	ACTIVO
6652	CONECTAMEF ICA	74	64	SILLA FIJA DE METAL	746481870910	10/03/2011	Bueno	ACTIVO
6653	CONECTAMEF ICA	74	64	SILLA FIJA DE METAL	746481870911	10/03/2011	Bueno	ACTIVO
6654	CONECTAMEF ICA	74	64	SILLA FIJA DE METAL	746481870912	10/03/2011	Bueno	ACTIVO
6655	CONECTAMEF ICA	74	64	SILLA FIJA DE METAL	746481870914	10/03/2011	Bueno	ACTIVO
6656	CONECTAMEF ICA	74	64	SILLA FIJA DE METAL	746481870916	10/03/2011	Bueno	ACTIVO
6657	CONECTAMEF ICA	74	64	SILLA FIJA DE METAL	746481870918	10/03/2011	Bueno	ACTIVO
6658	CONECTAMEF ICA	74	64	SILLA FIJA DE METAL	746481870919	10/03/2011	Bueno	ACTIVO
6659	CONECTAMEF ICA	74	64	SILLA FIJA DE METAL	746481870920	10/03/2011	Bueno	ACTIVO
6660	CONECTAMEF ICA	74	64	SILLA FIJA DE METAL	746481870921	10/03/2011	Bueno	ACTIVO
6661	CONECTAMEF ICA	74	64	SILLA FIJA DE METAL	746481870922	10/03/2011	Bueno	ACTIVO
6662	CONECTAMEF ICA	74	64	SILLA FIJA DE METAL	746481870923	10/03/2011	Bueno	ACTIVO
6663	CONECTAMEF ICA	74	64	SILLA FIJA DE METAL	746481870924	10/03/2011	Bueno	ACTIVO
6664	CONECTAMEF ICA	74	64	SILLA FIJA DE METAL	746481870925	10/03/2011	Bueno	ACTIVO
6665	CONECTAMEF ICA	74	64	SILLA FIJA DE METAL	746481870926	10/03/2011	Bueno	ACTIVO
6666	CONECTAMEF ICA	74	64	SILLA FIJA DE METAL	746481870927	10/03/2011	Bueno	ACTIVO
6667	CONECTAMEF ICA	74	64	SILLA FIJA DE METAL	746481870928	10/03/2011	Bueno	ACTIVO
6668	CONECTAMEF ICA	74	64	SILLA FIJA DE METAL	746481870929	10/03/2011	Bueno	ACTIVO
6669	CONECTAMEF ICA	74	64	SILLA FIJA DE METAL	746481870930	10/03/2011	Bueno	ACTIVO
6670	CONECTAMEF ICA	74	64	SILLA FIJA DE METAL	746481870931	10/03/2011	Bueno	ACTIVO
6671	CONECTAMEF ICA	74	64	SILLA FIJA DE METAL	746481870932	10/03/2011	Bueno	ACTIVO
6672	CONECTAMEF ICA	74	64	SILLA FIJA DE METAL	746481870933	10/03/2011	Bueno	ACTIVO
6673	CONECTAMEF ICA	74	64	SILLA FIJA DE METAL	746481870934	10/03/2011	Bueno	ACTIVO
6674	CONECTAMEF ICA	74	64	SILLA FIJA DE METAL	746481870935	10/03/2011	Bueno	ACTIVO
6675	CONECTAMEF ICA	74	64	SILLA FIJA DE METAL	746481870936	10/03/2011	Bueno	ACTIVO
6676	CONECTAMEF ICA	74	64	SILLA FIJA DE METAL	746481870937	10/03/2011	Bueno	ACTIVO
6677	CONECTAMEF ICA	74	64	SILLA FIJA DE METAL	746481870938	10/03/2011	Bueno	ACTIVO
6678	CONECTAMEF ICA	74	64	SILLA FIJA DE METAL	746481870939	10/03/2011	Bueno	ACTIVO
6679	CONECTAMEF ICA	74	64	SILLA FIJA DE METAL	746481870940	10/03/2011	Bueno	ACTIVO
6680	CONECTAMEF ICA	74	64	SILLA FIJA DE METAL	746481870941	10/03/2011	Bueno	ACTIVO
6681	CONECTAMEF ICA	74	64	SILLA FIJA DE METAL	746481870942	10/03/2011	Bueno	ACTIVO
6682	CONECTAMEF ICA	74	64	SILLA FIJA DE METAL	746481870943	10/03/2011	Bueno	ACTIVO
6683	CONECTAMEF ICA	74	64	SILLA FIJA DE METAL	746481870944	10/03/2011	Bueno	ACTIVO

Nº	Nombre del Local	Grupo [1]	Clase [2]	Denominación (Del SINABIP)	Código Patrimonial (Númerico)	Fechas de Adquisición	Estado [3]	Condición [4]
6684	CONECTAMEF ICA	74	64	SILLA FIJA DE METAL	746481870945	10/03/2011	Bueno	ACTIVO
6685	CONECTAMEF ICA	74	64	SILLA FIJA DE METAL	746481870948	17/05/2011	Bueno	ACTIVO
6686	CONECTAMEF ICA	74	64	SILLA FIJA DE METAL	746481870950	17/05/2011	Bueno	ACTIVO
6687	CONECTAMEF ICA	74	64	SILLA FIJA DE METAL	746481870951	17/05/2011	Bueno	ACTIVO
6688	CONECTAMEF ICA	74	64	SILLA FIJA DE METAL	746481870952	17/05/2011	Bueno	ACTIVO
6689	CONECTAMEF ICA	74	64	SILLA FIJA DE METAL	746481870953	17/05/2011	Bueno	ACTIVO
6690	CONECTAMEF ICA	74	64	SILLA FIJA DE METAL	746481871029	1/07/2011	Regular	ACTIVO
6691	CONECTAMEF ICA	74	64	SILLA FIJA DE METAL	746481871808	22/06/2013	Bueno	ACTIVO
6692	CONECTAMEF ICA	74	64	SILLA FIJA DE METAL	746481871813	22/06/2013	Bueno	ACTIVO
6693	CONECTAMEF ICA	74	64	SILLA FIJA DE METAL	746481872472	5/11/2015	Bueno	ACTIVO
6694	CONECTAMEF ICA	74	64	SILLA FIJA DE METAL	746481872473	5/11/2015	Bueno	ACTIVO
6695	CONECTAMEF ICA	74	64	SILLA FIJA DE METAL	746481872474	5/11/2015	Bueno	ACTIVO
6696	CONECTAMEF ICA	74	64	SILLA FIJA DE METAL	746481872475	5/11/2015	Bueno	ACTIVO
6697	CONECTAMEF ICA	74	64	SILLA GIRATORIA DE METAL	746483901235	10/03/2011	Bueno	ACTIVO
6698	CONECTAMEF ICA	74	64	SILLA GIRATORIA DE METAL	746483901236	1/08/2011	Regular	ACTIVO
6699	CONECTAMEF ICA	74	64	SILLA GIRATORIA DE METAL	746483901238	1/08/2011	Regular	ACTIVO
6700	CONECTAMEF ICA	74	64	SILLA GIRATORIA DE METAL	746483901239	1/08/2011	Regular	ACTIVO
6701	CONECTAMEF ICA	74	64	SILLA GIRATORIA DE METAL	746483901244	1/08/2011	Regular	ACTIVO
6702	CONECTAMEF ICA	74	64	SILLA GIRATORIA DE METAL	746483901245	1/08/2011	Regular	ACTIVO
6703	CONECTAMEF ICA	74	64	SILLA GIRATORIA DE METAL	746483901247	7/09/2011	Bueno	ACTIVO
6704	CONECTAMEF ICA	74	64	SILLA GIRATORIA DE METAL	746483901248	29/09/2011	Bueno	ACTIVO
6705	CONECTAMEF ICA	74	64	SILLA GIRATORIA DE METAL	746483901249	29/09/2011	Bueno	ACTIVO
6706	CONECTAMEF ICA	74	64	SILLA GIRATORIA DE METAL	746483902227	5/11/2015	Bueno	ACTIVO
6707	CONECTAMEF ICA	74	64	SILLA GIRATORIA DE METAL	746483902229	5/11/2015	Bueno	ACTIVO
6708	CONECTAMEF ICA	74	64	SILLA GIRATORIA DE METAL	746483902230	5/11/2015	Bueno	ACTIVO
6709	CONECTAMEF ICA	74	64	SILLON GIRATORIO DE METAL	746489330095	9/01/1992	Malo	ACTIVO
6710	CONECTAMEF ICA	74	64	SILLON GIRATORIO DE METAL	746489331561	10/03/2011	Bueno	ACTIVO
6711	CONECTAMEF ICA	74	64	SILLON GIRATORIO DE METAL	746489331684	1/07/2011	Regular	ACTIVO
6712	CONECTAMEF ICA	74	64	SILLON GIRATORIO DE METAL	746489331715	1/07/2011	Bueno	ACTIVO
6713	CONECTAMEF ICA	74	64	SOFA DE METAL	746490680056	10/03/2011	Bueno	ACTIVO
6714	CONECTAMEF ICA	74	64	SOFA DE METAL	746490680057	10/03/2011	Bueno	ACTIVO
6715	CONECTAMEF ICA	74	64	SOPORTE EXPOSITOR DE CARTELES - BANNER STANDS	746490850178	27/03/2017	Bueno	ACTIVO
6716	CONECTAMEF ICA	74	64	SOPORTE EXPOSITOR DE CARTELES - BANNER STANDS	746490850284	28/05/2020	Bueno	ACTIVO
6717	CONECTAMEF ICA	74	64	SOPORTE EXPOSITOR DE CARTELES - BANNER STANDS	746490850353	25/04/2022	Bueno	ACTIVO
6718	CONECTAMEF ICA	88	22	DETECTOR DE HUMO	882221120001	17/02/2011	Bueno	ACTIVO
6719	CONECTAMEF ICA	88	22	DETECTOR DE HUMO	882221120002	17/02/2011	Bueno	ACTIVO
6720	CONECTAMEF ICA	88	22	DETECTOR DE HUMO	882221120003	17/02/2011	Bueno	ACTIVO
6721	CONECTAMEF ICA	88	22	DETECTOR DE HUMO	882221120004	17/02/2011	Bueno	ACTIVO
6722	CONECTAMEF ICA	88	22	DETECTOR DE HUMO	882221120005	17/02/2011	Bueno	ACTIVO
6723	CONECTAMEF ICA	88	22	DETECTOR DE HUMO	882221120006	17/02/2011	Bueno	ACTIVO
6724	CONECTAMEF ICA	88	22	DETECTOR DE HUMO	882221120007	17/02/2011	Bueno	ACTIVO
6725	CONECTAMEF ICA	88	22	DETECTOR DE HUMO	882221120008	17/02/2011	Bueno	ACTIVO
6726	CONECTAMEF ICA	88	22	DETECTOR DE HUMO	882221120009	17/02/2011	Bueno	ACTIVO
6727	CONECTAMEF ICA	88	22	DETECTOR DE HUMO	882221120010	17/02/2011	Bueno	ACTIVO
6728	CONECTAMEF ICA	88	22	DETECTOR DE HUMO	882221120011	17/02/2011	Bueno	ACTIVO
6729	CONECTAMEF ICA	88	22	DETECTOR DE HUMO	882221120012	17/02/2011	Bueno	ACTIVO
6730	CONECTAMEF ICA	88	22	DETECTOR DE HUMO	882221120013	17/02/2011	Bueno	ACTIVO
6731	CONECTAMEF ICA	88	22	EXTINTOR	882225250080	9/01/1992	Bueno	ACTIVO
6732	CONECTAMEF ICA	88	22	EXTINTOR	882225250154	31/12/1999	Regular	ACTIVO
6733	CONECTAMEF ICA	88	22	EXTINTOR	882225250311	15/03/2004	Regular	ACTIVO
6734	CONECTAMEF ICA	88	22	EXTINTOR	882225250312	15/03/2004	Regular	ACTIVO
6735	CONECTAMEF ICA	88	22	EXTINTOR	882225250636	9/05/2016	Bueno	ACTIVO
6736	CONECTAMEF ICA	88	22	EXTINTOR	882225250637	9/05/2016	Bueno	ACTIVO
6737	CONECTAMEF ICA	95	22	AMPLIFICADOR DE AUDIO	952201630013	3/03/2011	Bueno	ACTIVO
6738	CONECTAMEF ICA	95	22	AMPLIFICADOR DE AUDIO	952201630019	27/11/2012	Bueno	ACTIVO
6739	CONECTAMEF ICA	95	22	CAJA ACUSTICA	952213350018	27/11/2012	Bueno	ACTIVO
6740	CONECTAMEF ICA	95	22	CAJA ACUSTICA	952213350020	27/11/2012	Bueno	ACTIVO
6741	CONECTAMEF ICA	95	22	CAJA ACUSTICA	952213350047	10/12/2013	Bueno	ACTIVO
6742	CONECTAMEF ICA	95	22	CAJA ACUSTICA	952213350048	10/12/2013	Bueno	ACTIVO
6743	CONECTAMEF ICA	95	22	MICROFONO INALAMBRICO	952255290023	3/03/2011	Bueno	ACTIVO
6744	CONECTAMEF ICA	95	22	MICROFONO INALAMBRICO	952255290038	27/11/2012	Bueno	ACTIVO
6745	CONECTAMEF ICA	95	22	MICROFONO INALAMBRICO	952255290040	27/11/2012	Bueno	ACTIVO
6746	CONECTAMEF ICA	95	22	MICROFONO INALAMBRICO	952255290050	27/11/2012	Bueno	ACTIVO
6747	CONECTAMEF ICA	95	22	PUNTO DE ACCESO INALAMBRICO - ACCESS POINT WIRELESS	952267420037	6/12/2011	Regular	ACTIVO
6748	CONECTAMEF ICA	95	22	PUNTO DE ACCESO INALAMBRICO - ACCESS POINT WIRELESS	952267420070	14/10/2019	Bueno	ACTIVO
6749	CONECTAMEF ICA	95	22	SISTEMA DE PROYECCION MULTIMEDIA - PROYECTOR MULTIMEDIA	952278340061	27/12/2011	Bueno	ACTIVO
6750	CONECTAMEF ICA	95	22	SISTEMA DE PROYECCION MULTIMEDIA - PROYECTOR MULTIMEDIA	952278340081	11/04/2013	Bueno	ACTIVO
6751	CONECTAMEF ICA	95	22	SWITCH PARA RED	952281170351	14/10/2019	Bueno	ACTIVO
6752	CONECTAMEF ICA	95	22	TELEFONO	952282872028	18/01/2011	Regular	ACTIVO
6753	CONECTAMEF ICA	95	22	TELEFONO	952282872137	14/09/2011	Bueno	ACTIVO
6754	CONECTAMEF ICA	95	22	TELEFONO	952282872254	28/02/2012	Bueno	ACTIVO
6755	CONECTAMEF ICA	95	22	TELEFONO	952282872294	18/06/2012	Bueno	ACTIVO
6756	CONECTAMEF ICA	95	22	TELEFONO	952282872799	18/02/2014	Bueno	ACTIVO
6757	CONECTAMEF ICA	95	22	TELEFONO	952282872800	18/02/2014	Bueno	ACTIVO
6758	CONECTAMEF ICA	95	22	TELEFONO	952282872801	18/02/2014	Bueno	ACTIVO
6759	CONECTAMEF ICA	95	22	TELEFONO	952282872802	18/02/2014	Bueno	ACTIVO
6760	CONECTAMEF ICA	95	22	TELEFONO	952282872974	16/12/2015	Bueno	ACTIVO
6761	CONECTAMEF ICA	95	22	TELEFONO	952282872976	16/12/2015	Bueno	ACTIVO
6762	CONECTAMEF ICA	95	22	TELEFONO	952282872994	16/12/2015	Bueno	ACTIVO
6763	CONECTAMEF ICA	95	22	TELEFONO	952282872995	16/12/2015	Bueno	ACTIVO
6764	CONECTAMEF ICA	95	22	TELEFONO	952282873031	26/05/2016	Bueno	ACTIVO
6765	CONECTAMEF ICA	95	22	TELEFONO	952282873373	11/09/2019	Bueno	ACTIVO
6766	CONECTAMEF ICA	95	22	TELEVISOR LCD	952285830017	10/03/2011	Bueno	ACTIVO
6767	CONECTAMEF JUNIN	11	22	EQUIPO PARA AIRE ACONDICIONADO TIPO DOMESTICO	112236140523	26/06/2013	Bueno	ACTIVO
6768	CONECTAMEF JUNIN	32	22	HORNO MICROONDAS	322260610119	25/10/2013	Bueno	ACTIVO
6769	CONECTAMEF JUNIN	46	22	ACUMULADOR DE ENERGIA - EQUIPO DE UPS	462200500159	24/04/2013	Bueno	ACTIVO
6770	CONECTAMEF JUNIN	46	22	TRANSFORMADOR (MAYOR A 1/4 UIT)	462299500062	3/05/2013	Bueno	ACTIVO
6771	CONECTAMEF JUNIN	60	22	TERMOMETRO INFRARROJO	602292810034	11/06/2020	Bueno	ACTIVO
6772	CONECTAMEF JUNIN	74	08	CAPTURADOR DE IMAGEN - SCANNER	740800500146	19/02/2014	Bueno	ACTIVO

N°	Nombre del Local	Grupo [1]	Clase [2]	Denominación (Del SINABIP)	Código Patrimonial (Númerico)	Fechas de Adquisición	Estado [3]	Condición [4]
6773	CONECTAMEF JUNIN	74	08	CAPTURADOR DE IMAGEN - SCANNER	740800500191	4/12/2018	Bueno	ACTIVO
6774	CONECTAMEF JUNIN	74	08	COMPUTADORA PERSONAL PORTATIL	740805000295	11/03/2014	Bueno	ACTIVO
6775	CONECTAMEF JUNIN	74	08	DISCO DURO EXTERNO	740818500124	22/11/2013	Bueno	ACTIVO
6776	CONECTAMEF JUNIN	74	08	LECTORA DE TARJETA INTELIGENTE	740870950024	14/11/2018	Bueno	ACTIVO
6777	CONECTAMEF JUNIN	74	08	MONITOR LED	740880371484	17/08/2015	Bueno	ACTIVO
6778	CONECTAMEF JUNIN	74	08	MONITOR LED	740880372920	11/09/2020	Bueno	ACTIVO
6779	CONECTAMEF JUNIN	74	08	MONITOR LED	740880372933	11/09/2020	Bueno	ACTIVO
6780	CONECTAMEF JUNIN	74	08	MONITOR LED	740880372935	11/09/2020	Bueno	ACTIVO
6781	CONECTAMEF JUNIN	74	08	MONITOR LED	740880372942	11/09/2020	Bueno	ACTIVO
6782	CONECTAMEF JUNIN	74	08	MONITOR LED	740880372943	11/09/2020	Bueno	ACTIVO
6783	CONECTAMEF JUNIN	74	08	MONITOR LED	740880372944	11/09/2020	Bueno	ACTIVO
6784	CONECTAMEF JUNIN	74	08	MONITOR LED	740880372947	11/09/2020	Bueno	ACTIVO
6785	CONECTAMEF JUNIN	74	08	MONITOR LED	740880372995	11/09/2020	Bueno	ACTIVO
6786	CONECTAMEF JUNIN	74	08	MONITOR LED	740880373007	11/09/2020	Bueno	ACTIVO
6787	CONECTAMEF JUNIN	74	08	MONITOR LED	740880373008	11/09/2020	Bueno	ACTIVO
6788	CONECTAMEF JUNIN	74	08	MONITOR LED	740880373121	11/09/2020	Bueno	ACTIVO
6789	CONECTAMEF JUNIN	74	08	MONITOR LED	740880373219	11/09/2020	Bueno	ACTIVO
6790	CONECTAMEF JUNIN	74	08	MONITOR LED	740880373308	11/09/2020	Bueno	ACTIVO
6791	CONECTAMEF JUNIN	74	08	MONITOR LED	740880373311	11/09/2020	Bueno	ACTIVO
6792	CONECTAMEF JUNIN	74	08	TECLADO - KEYBOARD	740895005177	23/07/2013	Bueno	ACTIVO
6793	CONECTAMEF JUNIN	74	08	TECLADO - KEYBOARD	740895008219	17/09/2020	Bueno	ACTIVO
6794	CONECTAMEF JUNIN	74	08	TECLADO - KEYBOARD	740895008230	17/09/2020	Bueno	ACTIVO
6795	CONECTAMEF JUNIN	74	08	TECLADO - KEYBOARD	740895008236	17/09/2020	Bueno	ACTIVO
6796	CONECTAMEF JUNIN	74	08	TECLADO - KEYBOARD	740895008241	17/09/2020	Bueno	ACTIVO
6797	CONECTAMEF JUNIN	74	08	TECLADO - KEYBOARD	740895008243	17/09/2020	Bueno	ACTIVO
6798	CONECTAMEF JUNIN	74	08	TECLADO - KEYBOARD	740895008247	17/09/2020	Bueno	ACTIVO
6799	CONECTAMEF JUNIN	74	08	TECLADO - KEYBOARD	740895008253	17/09/2020	Bueno	ACTIVO
6800	CONECTAMEF JUNIN	74	08	TECLADO - KEYBOARD	740895008255	17/09/2020	Bueno	ACTIVO
6801	CONECTAMEF JUNIN	74	08	TECLADO - KEYBOARD	740895008257	17/09/2020	Bueno	ACTIVO
6802	CONECTAMEF JUNIN	74	08	TECLADO - KEYBOARD	740895008259	17/09/2020	Bueno	ACTIVO
6803	CONECTAMEF JUNIN	74	08	TECLADO - KEYBOARD	740895008260	17/09/2020	Bueno	ACTIVO
6804	CONECTAMEF JUNIN	74	08	TECLADO - KEYBOARD	740895008261	17/09/2020	Bueno	ACTIVO
6805	CONECTAMEF JUNIN	74	08	TECLADO - KEYBOARD	740895008263	17/09/2020	Bueno	ACTIVO
6806	CONECTAMEF JUNIN	74	08	TECLADO - KEYBOARD	740895008268	17/09/2020	Bueno	ACTIVO
6807	CONECTAMEF JUNIN	74	08	UNIDAD CENTRAL DE PROCESO - CPU	740899505675	17/08/2015	Bueno	ACTIVO
6808	CONECTAMEF JUNIN	74	08	UNIDAD CENTRAL DE PROCESO - CPU	740899507517	17/09/2020	Bueno	ACTIVO
6809	CONECTAMEF JUNIN	74	08	UNIDAD CENTRAL DE PROCESO - CPU	740899507528	17/09/2020	Bueno	ACTIVO
6810	CONECTAMEF JUNIN	74	08	UNIDAD CENTRAL DE PROCESO - CPU	740899507534	17/09/2020	Bueno	ACTIVO
6811	CONECTAMEF JUNIN	74	08	UNIDAD CENTRAL DE PROCESO - CPU	740899507539	17/09/2020	Bueno	ACTIVO
6812	CONECTAMEF JUNIN	74	08	UNIDAD CENTRAL DE PROCESO - CPU	740899507541	17/09/2020	Bueno	ACTIVO
6813	CONECTAMEF JUNIN	74	08	UNIDAD CENTRAL DE PROCESO - CPU	740899507545	17/09/2020	Bueno	ACTIVO
6814	CONECTAMEF JUNIN	74	08	UNIDAD CENTRAL DE PROCESO - CPU	740899507551	17/09/2020	Bueno	ACTIVO
6815	CONECTAMEF JUNIN	74	08	UNIDAD CENTRAL DE PROCESO - CPU	740899507553	17/09/2020	Bueno	ACTIVO
6816	CONECTAMEF JUNIN	74	08	UNIDAD CENTRAL DE PROCESO - CPU	740899507555	17/09/2020	Bueno	ACTIVO
6817	CONECTAMEF JUNIN	74	08	UNIDAD CENTRAL DE PROCESO - CPU	740899507557	17/09/2020	Bueno	ACTIVO
6818	CONECTAMEF JUNIN	74	08	UNIDAD CENTRAL DE PROCESO - CPU	740899507558	17/09/2020	Bueno	ACTIVO
6819	CONECTAMEF JUNIN	74	08	UNIDAD CENTRAL DE PROCESO - CPU	740899507559	17/09/2020	Bueno	ACTIVO
6820	CONECTAMEF JUNIN	74	08	UNIDAD CENTRAL DE PROCESO - CPU	740899507561	17/09/2020	Bueno	ACTIVO
6821	CONECTAMEF JUNIN	74	08	UNIDAD CENTRAL DE PROCESO - CPU	740899507566	17/09/2020	Bueno	ACTIVO
6822	CONECTAMEF JUNIN	74	22	CAMARA FOTOGRAFICA DIGITAL	742208970056	3/06/2013	Bueno	ACTIVO
6823	CONECTAMEF JUNIN	74	22	CAMARA FOTOGRAFICA DIGITAL	742208970103	19/12/2013	Bueno	ACTIVO
6824	CONECTAMEF JUNIN	74	22	CAMARA FOTOGRAFICA DIGITAL	742208970104	19/12/2013	Bueno	ACTIVO
6825	CONECTAMEF JUNIN	74	22	DESTRUCTORA DE DOCUMENTOS	742216550094	20/12/2013	Bueno	ACTIVO
6826	CONECTAMEF JUNIN	74	22	EQUIPO MULTIFUNCIONAL COPIADORA IMPRESORA SCANNER Y/O FAX	742223580056	20/02/2014	Bueno	ACTIVO
6827	CONECTAMEF JUNIN	74	22	EQUIPO MULTIFUNCIONAL COPIADORA IMPRESORA SCANNER Y/O FAX	742223580057	20/02/2014	Bueno	ACTIVO
6828	CONECTAMEF JUNIN	74	22	RELOJ MARCADOR FECHADOR ELECTRONICO	742294150032	19/04/2013	Bueno	ACTIVO
6829	CONECTAMEF JUNIN	74	64	BANCA DE ASIENTOS MULTIPLES	746411180054	13/07/2012	Bueno	ACTIVO
6830	CONECTAMEF JUNIN	74	64	BANCA DE ASIENTOS MULTIPLES	746411180117	22/03/2013	Bueno	ACTIVO
6831	CONECTAMEF JUNIN	74	64	BANCA DE ASIENTOS MULTIPLES	746411180118	22/03/2013	Bueno	ACTIVO
6832	CONECTAMEF JUNIN	74	64	BANCA DE ASIENTOS MULTIPLES	746411180119	22/03/2013	Bueno	ACTIVO
6833	CONECTAMEF JUNIN	74	64	CREDENZA DE MELAMINA	746432710183	22/03/2013	Bueno	ACTIVO
6834	CONECTAMEF JUNIN	74	64	CREDENZA DE MELAMINA	746432710184	22/03/2013	Bueno	ACTIVO
6835	CONECTAMEF JUNIN	74	64	CREDENZA DE MELAMINA	746432710185	22/03/2013	Bueno	ACTIVO
6836	CONECTAMEF JUNIN	74	64	CREDENZA DE MELAMINA	746432710186	22/03/2013	Bueno	ACTIVO
6837	CONECTAMEF JUNIN	74	64	CREDENZA DE MELAMINA	746432710187	22/03/2013	Bueno	ACTIVO
6838	CONECTAMEF JUNIN	74	64	CREDENZA DE MELAMINA	746432710188	22/03/2013	Bueno	ACTIVO
6839	CONECTAMEF JUNIN	74	64	CREDENZA DE MELAMINA	746432710189	22/03/2013	Bueno	ACTIVO
6840	CONECTAMEF JUNIN	74	64	CREDENZA DE MELAMINA	746432710190	22/03/2013	Bueno	ACTIVO
6841	CONECTAMEF JUNIN	74	64	CREDENZA DE MELAMINA	746432710191	22/03/2013	Bueno	ACTIVO
6842	CONECTAMEF JUNIN	74	64	CREDENZA DE MELAMINA	746432710192	22/03/2013	Bueno	ACTIVO
6843	CONECTAMEF JUNIN	74	64	CREDENZA DE MELAMINA	746432710193	22/03/2013	Bueno	ACTIVO
6844	CONECTAMEF JUNIN	74	64	CREDENZA DE MELAMINA	746432710194	22/03/2013	Bueno	ACTIVO
6845	CONECTAMEF JUNIN	74	64	CREDENZA DE MELAMINA	746432710195	22/03/2013	Bueno	ACTIVO
6846	CONECTAMEF JUNIN	74	64	CREDENZA DE MELAMINA	746432710196	22/03/2013	Bueno	ACTIVO
6847	CONECTAMEF JUNIN	74	64	CREDENZA DE MELAMINA	746432710197	22/03/2013	Bueno	ACTIVO
6848	CONECTAMEF JUNIN	74	64	CREDENZA DE MELAMINA	746432710198	22/03/2013	Bueno	ACTIVO
6849	CONECTAMEF JUNIN	74	64	ESCRITORIO DE MELAMINA	746437450713	13/07/2012	Bueno	ACTIVO
6850	CONECTAMEF JUNIN	74	64	ESCRITORIO DE MELAMINA	746437450945	22/03/2013	Bueno	ACTIVO
6851	CONECTAMEF JUNIN	74	64	ESCRITORIO DE MELAMINA	746437450946	22/03/2013	Bueno	ACTIVO
6852	CONECTAMEF JUNIN	74	64	ESCRITORIO DE MELAMINA	746437450947	22/03/2013	Bueno	ACTIVO
6853	CONECTAMEF JUNIN	74	64	ESCRITORIO DE MELAMINA	746437450948	22/03/2013	Bueno	ACTIVO
6854	CONECTAMEF JUNIN	74	64	ESCRITORIO DE MELAMINA	746437450949	22/03/2013	Bueno	ACTIVO
6855	CONECTAMEF JUNIN	74	64	ESCRITORIO DE MELAMINA	746437450950	22/03/2013	Bueno	ACTIVO
6856	CONECTAMEF JUNIN	74	64	ESCRITORIO DE MELAMINA	746437450951	22/03/2013	Bueno	ACTIVO
6857	CONECTAMEF JUNIN	74	64	ESCRITORIO DE MELAMINA	746437450952	22/03/2013	Bueno	ACTIVO
6858	CONECTAMEF JUNIN	74	64	ESCRITORIO DE MELAMINA	746437450953	22/03/2013	Bueno	ACTIVO
6859	CONECTAMEF JUNIN	74	64	ESCRITORIO DE MELAMINA	746437451441	7/08/2014	Bueno	ACTIVO
6860	CONECTAMEF JUNIN	74	64	ESCRITORIO DE MELAMINA	746437452049	12/08/2015	Bueno	ACTIVO
6861	CONECTAMEF JUNIN	74	64	ESCRITORIO DE MELAMINA	746437452050	12/08/2015	Bueno	ACTIVO

Nº	Nombre del Local	Grupo [1]	Clase [2]	Denominación (Del SINABIP)	Código Patrimonial (Númerico)	Fechas de Adquisición	Estado [3]	Condición [4]
6862	CONECTAMEF JUNIN	74	64	ESCRITORIO DE MELAMINA	746437452051	12/08/2015	Bueno	ACTIVO
6863	CONECTAMEF JUNIN	74	64	ESCRITORIO DE MELAMINA	746437452052	12/08/2015	Bueno	ACTIVO
6864	CONECTAMEF JUNIN	74	64	ESTANTE DE MELAMINA	746441520525	22/03/2013	Bueno	ACTIVO
6865	CONECTAMEF JUNIN	74	64	ESTANTE DE MELAMINA	746441520526	22/03/2013	Bueno	ACTIVO
6866	CONECTAMEF JUNIN	74	64	ESTANTE DE MELAMINA	746441520527	22/03/2013	Bueno	ACTIVO
6867	CONECTAMEF JUNIN	74	64	ESTANTE DE MELAMINA	746441520528	22/03/2013	Bueno	ACTIVO
6868	CONECTAMEF JUNIN	74	64	ESTANTE DE MELAMINA	746441520529	22/03/2013	Bueno	ACTIVO
6869	CONECTAMEF JUNIN	74	64	GABINETE DE MELAMINA	746444820132	13/07/2012	Bueno	ACTIVO
6870	CONECTAMEF JUNIN	74	64	GABINETE DE MELAMINA	746444820133	13/07/2012	Bueno	ACTIVO
6871	CONECTAMEF JUNIN	74	64	GABINETE DE MELAMINA	746444820134	13/07/2012	Bueno	ACTIVO
6872	CONECTAMEF JUNIN	74	64	GABINETE DE METAL	746444910092	15/05/2013	Bueno	ACTIVO
6873	CONECTAMEF JUNIN	74	64	MESA DE MELAMINA	746450560346	22/03/2013	Bueno	ACTIVO
6874	CONECTAMEF JUNIN	74	64	MESA DE MELAMINA	746450560347	22/03/2013	Bueno	ACTIVO
6875	CONECTAMEF JUNIN	74	64	MESA DE MELAMINA	746450560348	22/03/2013	Bueno	ACTIVO
6876	CONECTAMEF JUNIN	74	64	MESA DE MELAMINA	746450560349	22/03/2013	Bueno	ACTIVO
6877	CONECTAMEF JUNIN	74	64	MESA DE MELAMINA	746450560350	22/03/2013	Bueno	ACTIVO
6878	CONECTAMEF JUNIN	74	64	MESA DE MELAMINA	746450560351	22/03/2013	Bueno	ACTIVO
6879	CONECTAMEF JUNIN	74	64	MESA DE MELAMINA	746450560496	12/11/2015	Bueno	ACTIVO
6880	CONECTAMEF JUNIN	74	64	PANTALLA ECRAN	746466950081	16/04/2014	Bueno	ACTIVO
6881	CONECTAMEF JUNIN	74	64	PARANTE ORDENADOR DE FILAS	746469330092	5/08/2020	Bueno	ACTIVO
6882	CONECTAMEF JUNIN	74	64	PARANTE ORDENADOR DE FILAS	746469330093	5/08/2020	Bueno	ACTIVO
6883	CONECTAMEF JUNIN	74	64	PARANTE ORDENADOR DE FILAS	746469330094	5/08/2020	Bueno	ACTIVO
6884	CONECTAMEF JUNIN	74	64	PARANTE ORDENADOR DE FILAS	746469330095	5/08/2020	Bueno	ACTIVO
6885	CONECTAMEF JUNIN	74	64	PIZARRA ACRILICA	746473050182	7/06/2006	Bueno	ACTIVO
6886	CONECTAMEF JUNIN	74	64	SILLA FIJA DE METAL	746481871911	22/03/2013	Bueno	ACTIVO
6887	CONECTAMEF JUNIN	74	64	SILLA FIJA DE METAL	746481871912	22/03/2013	Bueno	ACTIVO
6888	CONECTAMEF JUNIN	74	64	SILLA FIJA DE METAL	746481871913	22/03/2013	Bueno	ACTIVO
6889	CONECTAMEF JUNIN	74	64	SILLA FIJA DE METAL	746481871914	22/03/2013	Bueno	ACTIVO
6890	CONECTAMEF JUNIN	74	64	SILLA FIJA DE METAL	746481871915	22/03/2013	Bueno	ACTIVO
6891	CONECTAMEF JUNIN	74	64	SILLA FIJA DE METAL	746481871916	22/03/2013	Bueno	ACTIVO
6892	CONECTAMEF JUNIN	74	64	SILLA FIJA DE METAL	746481871917	22/03/2013	Bueno	ACTIVO
6893	CONECTAMEF JUNIN	74	64	SILLA FIJA DE METAL	746481871918	22/03/2013	Bueno	ACTIVO
6894	CONECTAMEF JUNIN	74	64	SILLA FIJA DE METAL	746481871919	22/03/2013	Bueno	ACTIVO
6895	CONECTAMEF JUNIN	74	64	SILLA FIJA DE METAL	746481871920	22/03/2013	Bueno	ACTIVO
6896	CONECTAMEF JUNIN	74	64	SILLA FIJA DE METAL	746481871921	22/03/2013	Bueno	ACTIVO
6897	CONECTAMEF JUNIN	74	64	SILLA FIJA DE METAL	746481871922	22/03/2013	Bueno	ACTIVO
6898	CONECTAMEF JUNIN	74	64	SILLA FIJA DE METAL	746481871923	22/03/2013	Bueno	ACTIVO
6899	CONECTAMEF JUNIN	74	64	SILLA FIJA DE METAL	746481871924	22/03/2013	Bueno	ACTIVO
6900	CONECTAMEF JUNIN	74	64	SILLA FIJA DE METAL	746481871925	22/03/2013	Bueno	ACTIVO
6901	CONECTAMEF JUNIN	74	64	SILLA FIJA DE METAL	746481871926	22/03/2013	Bueno	ACTIVO
6902	CONECTAMEF JUNIN	74	64	SILLA FIJA DE METAL	746481871927	22/03/2013	Bueno	ACTIVO
6903	CONECTAMEF JUNIN	74	64	SILLA FIJA DE METAL	746481871928	22/03/2013	Bueno	ACTIVO
6904	CONECTAMEF JUNIN	74	64	SILLA FIJA DE METAL	746481871929	22/03/2013	Bueno	ACTIVO
6905	CONECTAMEF JUNIN	74	64	SILLA FIJA DE METAL	746481871930	22/03/2013	Bueno	ACTIVO
6906	CONECTAMEF JUNIN	74	64	SILLA FIJA DE METAL	746481871931	22/03/2013	Bueno	ACTIVO
6907	CONECTAMEF JUNIN	74	64	SILLA FIJA DE METAL	746481871932	22/03/2013	Bueno	ACTIVO
6908	CONECTAMEF JUNIN	74	64	SILLA FIJA DE METAL	746481871933	22/03/2013	Bueno	ACTIVO
6909	CONECTAMEF JUNIN	74	64	SILLA FIJA DE METAL	746481871934	22/03/2013	Bueno	ACTIVO
6910	CONECTAMEF JUNIN	74	64	SILLA FIJA DE METAL	746481871935	22/03/2013	Bueno	ACTIVO
6911	CONECTAMEF JUNIN	74	64	SILLA FIJA DE METAL	746481871936	22/03/2013	Bueno	ACTIVO
6912	CONECTAMEF JUNIN	74	64	SILLA FIJA DE METAL	746481871937	22/03/2013	Bueno	ACTIVO
6913	CONECTAMEF JUNIN	74	64	SILLA FIJA DE METAL	746481871938	22/03/2013	Bueno	ACTIVO
6914	CONECTAMEF JUNIN	74	64	SILLA FIJA DE METAL	746481871939	22/03/2013	Bueno	ACTIVO
6915	CONECTAMEF JUNIN	74	64	SILLA FIJA DE METAL	746481871940	22/03/2013	Bueno	ACTIVO
6916	CONECTAMEF JUNIN	74	64	SILLA FIJA DE METAL	746481871941	22/03/2013	Bueno	ACTIVO
6917	CONECTAMEF JUNIN	74	64	SILLA FIJA DE METAL	746481872476	5/11/2015	Bueno	ACTIVO
6918	CONECTAMEF JUNIN	74	64	SILLA FIJA DE METAL	746481872477	5/11/2015	Bueno	ACTIVO
6919	CONECTAMEF JUNIN	74	64	SILLA FIJA DE METAL	746481872478	5/11/2015	Bueno	ACTIVO
6920	CONECTAMEF JUNIN	74	64	SILLA FIJA DE METAL	746481872479	5/11/2015	Bueno	ACTIVO
6921	CONECTAMEF JUNIN	74	64	SILLA GIRATORIA DE METAL	746483901340	7/08/2014	Bueno	ACTIVO
6922	CONECTAMEF JUNIN	74	64	SILLA GIRATORIA DE METAL	746483902231	5/11/2015	Bueno	ACTIVO
6923	CONECTAMEF JUNIN	74	64	SILLA GIRATORIA DE METAL	746483902232	5/11/2015	Bueno	ACTIVO
6924	CONECTAMEF JUNIN	74	64	SILLA GIRATORIA DE METAL	746483902233	5/11/2015	Bueno	ACTIVO
6925	CONECTAMEF JUNIN	74	64	SILLA GIRATORIA DE METAL	746483902234	5/11/2015	Bueno	ACTIVO
6926	CONECTAMEF JUNIN	74	64	SILLA GIRATORIA DE METAL	746483902488	27/01/2016	Bueno	ACTIVO
6927	CONECTAMEF JUNIN	74	64	SILLA GIRATORIA DE METAL	746483902489	27/01/2016	Bueno	ACTIVO
6928	CONECTAMEF JUNIN	74	64	SILLA GIRATORIA DE METAL	746483903123	13/05/2022	Bueno	ACTIVO
6929	CONECTAMEF JUNIN	74	64	SILLA GIRATORIA DE METAL	746483903124	13/05/2022	Bueno	ACTIVO
6930	CONECTAMEF JUNIN	74	64	SILLA GIRATORIA DE METAL	746483903125	13/05/2022	Bueno	ACTIVO
6931	CONECTAMEF JUNIN	74	64	SILLA GIRATORIA DE METAL	746483903126	13/05/2022	Bueno	ACTIVO
6932	CONECTAMEF JUNIN	74	64	SILLON GIRATORIO DE METAL	746489333476	22/03/2013	Bueno	ACTIVO
6933	CONECTAMEF JUNIN	74	64	SILLON GIRATORIO DE METAL	746489333477	22/03/2013	Bueno	ACTIVO
6934	CONECTAMEF JUNIN	74	64	SILLON GIRATORIO DE METAL	746489333478	22/03/2013	Bueno	ACTIVO
6935	CONECTAMEF JUNIN	74	64	SILLON GIRATORIO DE METAL	746489333479	22/03/2013	Bueno	ACTIVO
6936	CONECTAMEF JUNIN	74	64	SILLON GIRATORIO DE METAL	746489333480	22/03/2013	Bueno	ACTIVO
6937	CONECTAMEF JUNIN	74	64	SILLON GIRATORIO DE METAL	746489333481	22/03/2013	Bueno	ACTIVO
6938	CONECTAMEF JUNIN	74	64	SILLON GIRATORIO DE METAL	746489333482	22/03/2013	Bueno	ACTIVO
6939	CONECTAMEF JUNIN	74	64	SILLON GIRATORIO DE METAL	746489333483	22/03/2013	Bueno	ACTIVO
6940	CONECTAMEF JUNIN	74	64	SILLON GIRATORIO DE METAL	746489333484	22/03/2013	Bueno	ACTIVO
6941	CONECTAMEF JUNIN	74	64	SOPORTE EXPOSITOR DE CARTELES - BANNER STANDS	746490850068	18/02/2013	Bueno	ACTIVO
6942	CONECTAMEF JUNIN	74	64	SOPORTE EXPOSITOR DE CARTELES - BANNER STANDS	746490850354	25/04/2022	Bueno	ACTIVO
6943	CONECTAMEF JUNIN	88	22	EXTINTOR	882225250438	3/05/2013	Bueno	ACTIVO
6944	CONECTAMEF JUNIN	88	22	EXTINTOR	882225250439	3/05/2013	Bueno	ACTIVO
6945	CONECTAMEF JUNIN	88	22	EXTINTOR	882225250440	3/05/2013	Bueno	ACTIVO
6946	CONECTAMEF JUNIN	88	22	EXTINTOR	882225250638	9/05/2016	Bueno	ACTIVO
6947	CONECTAMEF JUNIN	88	22	EXTINTOR	882225250639	9/05/2016	Bueno	ACTIVO
6948	CONECTAMEF JUNIN	95	22	CONCENTRADOR DE RED	952218160117	10/04/1999	Bueno	ACTIVO
6949	CONECTAMEF JUNIN	95	22	PATCH PANEL - PANEL DE CONMUTACION	952261150130	15/05/2013	Bueno	ACTIVO
6950	CONECTAMEF JUNIN	95	22	PATCH PANEL - PANEL DE CONMUTACION	952261150131	15/05/2013	Bueno	ACTIVO
6951	CONECTAMEF JUNIN	95	22	PUNTO DE ACCESO INALAMBRICO - ACCESS POINT WIRELESS	952267420071	14/10/2019	Bueno	ACTIVO

N°	Nombre del Local	Grupo [1]	Clase [2]	Denominación (Del SINABIP)	Código Patrimonial (Númerico)	Fechas de Adquisición	Estado [3]	Condición [4]
6952	CONECTAMEF JUNIN	95	22	SISTEMA DE PROYECCION MULTIMEDIA - PROYECTOR MULTIMEDIA	952278340095	30/09/2013	Bueno	ACTIVO
6953	CONECTAMEF JUNIN	95	22	SWITCH PARA RED	952281170352	14/10/2019	Bueno	ACTIVO
6954	CONECTAMEF JUNIN	95	22	TELEFONO	952282872642	22/03/2013	Bueno	ACTIVO
6955	CONECTAMEF JUNIN	95	22	TELEFONO	952282872643	22/03/2013	Bueno	ACTIVO
6956	CONECTAMEF JUNIN	95	22	TELEFONO	952282872644	22/03/2013	Bueno	ACTIVO
6957	CONECTAMEF JUNIN	95	22	TELEFONO	952282872645	22/03/2013	Bueno	ACTIVO
6958	CONECTAMEF JUNIN	95	22	TELEFONO	952282872646	22/03/2013	Bueno	ACTIVO
6959	CONECTAMEF JUNIN	95	22	TELEFONO	952282872647	22/03/2013	Bueno	ACTIVO
6960	CONECTAMEF JUNIN	95	22	TELEFONO	952282872648	22/03/2013	Bueno	ACTIVO
6961	CONECTAMEF JUNIN	95	22	TELEFONO	952282872649	22/03/2013	Bueno	ACTIVO
6962	CONECTAMEF JUNIN	95	22	TELEFONO	952282872728	18/02/2014	Bueno	ACTIVO
6963	CONECTAMEF JUNIN	95	22	TELEFONO	952282872729	18/02/2014	Bueno	ACTIVO
6964	CONECTAMEF JUNIN	95	22	TELEFONO	952282872973	16/12/2015	Bueno	ACTIVO
6965	CONECTAMEF JUNIN	95	22	TELEFONO	952282872981	16/12/2015	Bueno	ACTIVO
6966	CONECTAMEF JUNIN	95	22	TELEFONO	952282872991	16/12/2015	Bueno	ACTIVO
6967	CONECTAMEF JUNIN	95	22	TELEFONO	952282872996	16/12/2015	Bueno	ACTIVO
6968	CONECTAMEF JUNIN	95	22	TELEVISOR LED	952285860046	7/06/2013	Bueno	ACTIVO
6969	CONECTAMEF LA LIBERTAD	11	22	FRIGOBAR	112252140032	26/05/2016	Bueno	ACTIVO
6970	CONECTAMEF LA LIBERTAD	32	22	HORNO MICROONDAS	322260610111	25/10/2013	Bueno	ACTIVO
6971	CONECTAMEF LA LIBERTAD	46	22	ACUMULADOR DE ENERGIA - EQUIPO DE UPS	462200500152	4/09/2012	Bueno	ACTIVO
6972	CONECTAMEF LA LIBERTAD	46	22	ACUMULADOR DE ENERGIA - EQUIPO DE UPS	462200500186	16/12/2020	Bueno	ACTIVO
6973	CONECTAMEF LA LIBERTAD	60	22	TERMOMETRO INFRARROJO	602292810033	11/06/2020	Bueno	ACTIVO
6974	CONECTAMEF LA LIBERTAD	74	08	CAPTURADOR DE IMAGEN - SCANNER	740800500182	4/12/2018	Bueno	ACTIVO
6975	CONECTAMEF LA LIBERTAD	74	08	COMPUTADORA PERSONAL PORTATIL	740805000954	13/10/2020	Bueno	ACTIVO
6976	CONECTAMEF LA LIBERTAD	74	08	DISCO DURO EXTERNO	740818500115	22/11/2013	Bueno	ACTIVO
6977	CONECTAMEF LA LIBERTAD	74	08	IMPRESORA LASER	740841000546	19/07/2012	Bueno	ACTIVO
6978	CONECTAMEF LA LIBERTAD	74	08	LECTORA DE TARJETA INTELIGENTE	740870950017	14/11/2018	Bueno	ACTIVO
6979	CONECTAMEF LA LIBERTAD	74	08	MONITOR LED	740880371920	24/10/2016	Bueno	ACTIVO
6980	CONECTAMEF LA LIBERTAD	74	08	MONITOR LED	740880372931	11/09/2020	Bueno	ACTIVO
6981	CONECTAMEF LA LIBERTAD	74	08	MONITOR LED	740880372934	11/09/2020	Bueno	ACTIVO
6982	CONECTAMEF LA LIBERTAD	74	08	MONITOR LED	740880372959	11/09/2020	Bueno	ACTIVO
6983	CONECTAMEF LA LIBERTAD	74	08	MONITOR LED	740880373000	11/09/2020	Bueno	ACTIVO
6984	CONECTAMEF LA LIBERTAD	74	08	MONITOR LED	740880373310	11/09/2020	Bueno	ACTIVO
6985	CONECTAMEF LA LIBERTAD	74	08	MONITOR LED	740880373313	11/09/2020	Bueno	ACTIVO
6986	CONECTAMEF LA LIBERTAD	74	08	MONITOR LED	740880373501	11/09/2020	Bueno	ACTIVO
6987	CONECTAMEF LA LIBERTAD	74	08	MONITOR LED	740880373536	11/09/2020	Bueno	ACTIVO
6988	CONECTAMEF LA LIBERTAD	74	08	MONITOR LED	740880373537	11/09/2020	Bueno	ACTIVO
6989	CONECTAMEF LA LIBERTAD	74	08	TECLADO - KEYBOARD	740895006902	24/10/2016	Bueno	ACTIVO
6990	CONECTAMEF LA LIBERTAD	74	08	TECLADO - KEYBOARD	740895008226	17/09/2020	Bueno	ACTIVO
6991	CONECTAMEF LA LIBERTAD	74	08	TECLADO - KEYBOARD	740895008231	17/09/2020	Bueno	ACTIVO
6992	CONECTAMEF LA LIBERTAD	74	08	TECLADO - KEYBOARD	740895008234	17/09/2020	Bueno	ACTIVO
6993	CONECTAMEF LA LIBERTAD	74	08	TECLADO - KEYBOARD	740895008235	17/09/2020	Bueno	ACTIVO
6994	CONECTAMEF LA LIBERTAD	74	08	TECLADO - KEYBOARD	740895008237	17/09/2020	Bueno	ACTIVO
6995	CONECTAMEF LA LIBERTAD	74	08	TECLADO - KEYBOARD	740895008238	17/09/2020	Bueno	ACTIVO
6996	CONECTAMEF LA LIBERTAD	74	08	TECLADO - KEYBOARD	740895008240	17/09/2020	Bueno	ACTIVO
6997	CONECTAMEF LA LIBERTAD	74	08	TECLADO - KEYBOARD	740895008245	17/09/2020	Bueno	ACTIVO
6998	CONECTAMEF LA LIBERTAD	74	08	TECLADO - KEYBOARD	740895008248	17/09/2020	Bueno	ACTIVO
6999	CONECTAMEF LA LIBERTAD	74	08	UNIDAD CENTRAL DE PROCESO - CPU	740899506213	24/10/2016	Bueno	ACTIVO
7000	CONECTAMEF LA LIBERTAD	74	08	UNIDAD CENTRAL DE PROCESO - CPU	740899507524	17/09/2020	Bueno	ACTIVO
7001	CONECTAMEF LA LIBERTAD	74	08	UNIDAD CENTRAL DE PROCESO - CPU	740899507529	17/09/2020	Bueno	ACTIVO
7002	CONECTAMEF LA LIBERTAD	74	08	UNIDAD CENTRAL DE PROCESO - CPU	740899507532	17/09/2020	Bueno	ACTIVO
7003	CONECTAMEF LA LIBERTAD	74	08	UNIDAD CENTRAL DE PROCESO - CPU	740899507533	17/09/2020	Bueno	ACTIVO
7004	CONECTAMEF LA LIBERTAD	74	08	UNIDAD CENTRAL DE PROCESO - CPU	740899507535	17/09/2020	Bueno	ACTIVO
7005	CONECTAMEF LA LIBERTAD	74	08	UNIDAD CENTRAL DE PROCESO - CPU	740899507536	17/09/2020	Bueno	ACTIVO
7006	CONECTAMEF LA LIBERTAD	74	08	UNIDAD CENTRAL DE PROCESO - CPU	740899507538	17/09/2020	Bueno	ACTIVO
7007	CONECTAMEF LA LIBERTAD	74	08	UNIDAD CENTRAL DE PROCESO - CPU	740899507543	17/09/2020	Bueno	ACTIVO
7008	CONECTAMEF LA LIBERTAD	74	08	UNIDAD CENTRAL DE PROCESO - CPU	740899507546	17/09/2020	Bueno	ACTIVO
7009	CONECTAMEF LA LIBERTAD	74	22	CAMARA FOTOGRAFICA DIGITAL	742208970084	19/12/2013	Bueno	ACTIVO
7010	CONECTAMEF LA LIBERTAD	74	22	CAMARA FOTOGRAFICA DIGITAL	742208970085	19/12/2013	Bueno	ACTIVO
7011	CONECTAMEF LA LIBERTAD	74	22	DESTRUCTORA DE DOCUMENTOS	742216550085	20/12/2013	Bueno	ACTIVO
7012	CONECTAMEF LA LIBERTAD	74	22	RELOJ MARCADOR FECHADOR ELECTRONICO	742294150015	25/07/2011	Regular	ACTIVO
7013	CONECTAMEF LA LIBERTAD	74	22	SURTIDOR DE AGUA ELECTRICO - DISPENSADOR ELECTRICO	742299890202	19/12/2013	Bueno	ACTIVO
7014	CONECTAMEF LA LIBERTAD	74	64	BANCA DE ASIENTOS MULTIPLES	746411180026	11/10/2011	Bueno	ACTIVO
7015	CONECTAMEF LA LIBERTAD	74	64	BANCA DE ASIENTOS MULTIPLES	746411180040	2/12/2011	Bueno	ACTIVO
7016	CONECTAMEF LA LIBERTAD	74	64	BANCA DE ASIENTOS MULTIPLES	746411180070	8/08/2012	Bueno	ACTIVO
7017	CONECTAMEF LA LIBERTAD	74	64	BANCA DE ASIENTOS MULTIPLES	746411180071	8/08/2012	Bueno	ACTIVO
7018	CONECTAMEF LA LIBERTAD	74	64	CREDENZA DE MELAMINA	746432710108	18/07/2012	Bueno	ACTIVO
7019	CONECTAMEF LA LIBERTAD	74	64	CREDENZA DE MELAMINA	746432710109	18/07/2012	Bueno	ACTIVO
7020	CONECTAMEF LA LIBERTAD	74	64	CREDENZA DE MELAMINA	746432710120	4/01/2000	Bueno	ACTIVO
7021	CONECTAMEF LA LIBERTAD	74	64	ESCRITORIO DE MELAMINA	746437450156	30/11/2009	Regular	ACTIVO
7022	CONECTAMEF LA LIBERTAD	74	64	ESCRITORIO DE MELAMINA	746437450276	4/08/2010	Regular	ACTIVO
7023	CONECTAMEF LA LIBERTAD	74	64	ESCRITORIO DE MELAMINA	746437450740	28/08/2012	Bueno	ACTIVO
7024	CONECTAMEF LA LIBERTAD	74	64	ESCRITORIO DE MELAMINA	746437450742	18/07/2012	Bueno	ACTIVO
7025	CONECTAMEF LA LIBERTAD	74	64	ESCRITORIO DE MELAMINA	746437450743	18/07/2012	Bueno	ACTIVO
7026	CONECTAMEF LA LIBERTAD	74	64	ESCRITORIO DE MELAMINA	746437450744	18/07/2012	Bueno	ACTIVO
7027	CONECTAMEF LA LIBERTAD	74	64	ESCRITORIO DE MELAMINA	746437450745	18/07/2012	Bueno	ACTIVO
7028	CONECTAMEF LA LIBERTAD	74	64	ESCRITORIO DE MELAMINA	746437450746	18/07/2012	Bueno	ACTIVO
7029	CONECTAMEF LA LIBERTAD	74	64	ESCRITORIO DE MELAMINA	746437450747	18/07/2012	Bueno	ACTIVO
7030	CONECTAMEF LA LIBERTAD	74	64	ESCRITORIO DE MELAMINA	746437450748	18/07/2012	Bueno	ACTIVO
7031	CONECTAMEF LA LIBERTAD	74	64	ESCRITORIO DE MELAMINA	746437452062	12/08/2015	Bueno	ACTIVO
7032	CONECTAMEF LA LIBERTAD	74	64	ESCRITORIO DE MELAMINA	746437452064	12/08/2015	Bueno	ACTIVO
7033	CONECTAMEF LA LIBERTAD	74	64	ESTANTE DE MELAMINA	746441520374	19/07/2012	Bueno	ACTIVO
7034	CONECTAMEF LA LIBERTAD	74	64	ESTANTE DE MELAMINA	746441520375	19/07/2012	Bueno	ACTIVO
7035	CONECTAMEF LA LIBERTAD	74	64	ESTANTE DE MELAMINA	746441520377	19/07/2012	Bueno	ACTIVO
7036	CONECTAMEF LA LIBERTAD	74	64	ESTANTE DE MELAMINA	746441520395	18/07/2012	Bueno	ACTIVO
7037	CONECTAMEF LA LIBERTAD	74	64	ESTANTE DE MELAMINA	746441520396	18/07/2012	Bueno	ACTIVO
7038	CONECTAMEF LA LIBERTAD	74	64	ESTANTE DE MELAMINA	746441520397	18/07/2012	Bueno	ACTIVO
7039	CONECTAMEF LA LIBERTAD	74	64	ESTANTE DE MELAMINA	746441520398	18/07/2012	Bueno	ACTIVO
7040	CONECTAMEF LA LIBERTAD	74	64	ESTANTE DE MELAMINA	746441520399	18/07/2012	Bueno	ACTIVO
7041	CONECTAMEF LA LIBERTAD	74	64	ESTANTE DE MELAMINA	746441520400	18/07/2012	Bueno	ACTIVO

Nº	Nombre del Local	Grupo [1]	Clase [2]	Denominación (Del SINABIP)	Código Patrimonial (Númerico)	Fechas de Adquisición	Estado [3]	Condición [4]
7042	CONECTAMEF LA LIBERTAD	74	64	ESTANTE DE MELAMINA	746441520414	29/10/2012	Bueno	ACTIVO
7043	CONECTAMEF LA LIBERTAD	74	64	ESTANTE DE MELAMINA	746441520775	7/08/2014	Bueno	ACTIVO
7044	CONECTAMEF LA LIBERTAD	74	64	MESA DE MELAMINA	746450560288	18/07/2012	Bueno	ACTIVO
7045	CONECTAMEF LA LIBERTAD	74	64	MESA DE MELAMINA	746450560291	4/01/2000	Bueno	ACTIVO
7046	CONECTAMEF LA LIBERTAD	74	64	MESA DE MELAMINA	746450560292	4/01/2000	Bueno	ACTIVO
7047	CONECTAMEF LA LIBERTAD	74	64	MESA DE MELAMINA	746450560293	4/01/2000	Bueno	ACTIVO
7048	CONECTAMEF LA LIBERTAD	74	64	MESA DE MELAMINA	746450560294	4/01/2000	Bueno	ACTIVO
7049	CONECTAMEF LA LIBERTAD	74	64	MESA DE MELAMINA	746450560295	4/01/2000	Bueno	ACTIVO
7050	CONECTAMEF LA LIBERTAD	74	64	MODULO DE MELAMINA	746460980281	18/07/2012	Bueno	ACTIVO
7051	CONECTAMEF LA LIBERTAD	74	64	PARANTE ORDENADOR DE FILAS	746469330096	5/08/2020	Bueno	ACTIVO
7052	CONECTAMEF LA LIBERTAD	74	64	PARANTE ORDENADOR DE FILAS	746469330097	5/08/2020	Bueno	ACTIVO
7053	CONECTAMEF LA LIBERTAD	74	64	PARANTE ORDENADOR DE FILAS	746469330098	5/08/2020	Bueno	ACTIVO
7054	CONECTAMEF LA LIBERTAD	74	64	PARANTE ORDENADOR DE FILAS	746469330099	5/08/2020	Bueno	ACTIVO
7055	CONECTAMEF LA LIBERTAD	74	64	PEDESTAL DE MADERA	746469660036	5/04/2013	Bueno	ACTIVO
7056	CONECTAMEF LA LIBERTAD	74	64	PIZARRA ACRILICA	746473050255	8/08/2012	Bueno	ACTIVO
7057	CONECTAMEF LA LIBERTAD	74	64	PIZARRA ACRILICA	746473050256	8/08/2012	Bueno	ACTIVO
7058	CONECTAMEF LA LIBERTAD	74	64	SILLA FIJA DE METAL	746481871002	1/07/2011	Bueno	ACTIVO
7059	CONECTAMEF LA LIBERTAD	74	64	SILLA FIJA DE METAL	746481871038	1/07/2011	Bueno	ACTIVO
7060	CONECTAMEF LA LIBERTAD	74	64	SILLA FIJA DE METAL	746481871054	1/07/2011	Regular	ACTIVO
7061	CONECTAMEF LA LIBERTAD	74	64	SILLA FIJA DE METAL	746481871108	1/07/2011	Bueno	ACTIVO
7062	CONECTAMEF LA LIBERTAD	74	64	SILLA FIJA DE METAL	746481871110	1/07/2011	Bueno	ACTIVO
7063	CONECTAMEF LA LIBERTAD	74	64	SILLA FIJA DE METAL	746481871424	18/07/2012	Bueno	ACTIVO
7064	CONECTAMEF LA LIBERTAD	74	64	SILLA FIJA DE METAL	746481871425	18/07/2012	Bueno	ACTIVO
7065	CONECTAMEF LA LIBERTAD	74	64	SILLA FIJA DE METAL	746481871426	18/07/2012	Bueno	ACTIVO
7066	CONECTAMEF LA LIBERTAD	74	64	SILLA FIJA DE METAL	746481871468	25/07/2012	Bueno	ACTIVO
7067	CONECTAMEF LA LIBERTAD	74	64	SILLA FIJA DE METAL	746481871469	25/07/2012	Bueno	ACTIVO
7068	CONECTAMEF LA LIBERTAD	74	64	SILLA FIJA DE METAL	746481871470	25/07/2012	Bueno	ACTIVO
7069	CONECTAMEF LA LIBERTAD	74	64	SILLA FIJA DE METAL	746481871471	25/07/2012	Bueno	ACTIVO
7070	CONECTAMEF LA LIBERTAD	74	64	SILLA FIJA DE METAL	746481871472	25/07/2012	Bueno	ACTIVO
7071	CONECTAMEF LA LIBERTAD	74	64	SILLA FIJA DE METAL	746481871473	25/07/2012	Bueno	ACTIVO
7072	CONECTAMEF LA LIBERTAD	74	64	SILLA FIJA DE METAL	746481871474	25/07/2012	Bueno	ACTIVO
7073	CONECTAMEF LA LIBERTAD	74	64	SILLA FIJA DE METAL	746481871475	25/07/2012	Bueno	ACTIVO
7074	CONECTAMEF LA LIBERTAD	74	64	SILLA FIJA DE METAL	746481871476	25/07/2012	Bueno	ACTIVO
7075	CONECTAMEF LA LIBERTAD	74	64	SILLA FIJA DE METAL	746481871477	25/07/2012	Bueno	ACTIVO
7076	CONECTAMEF LA LIBERTAD	74	64	SILLA FIJA DE METAL	746481871478	25/07/2012	Bueno	ACTIVO
7077	CONECTAMEF LA LIBERTAD	74	64	SILLA FIJA DE METAL	746481871479	25/07/2012	Bueno	ACTIVO
7078	CONECTAMEF LA LIBERTAD	74	64	SILLA FIJA DE METAL	746481871480	25/07/2012	Bueno	ACTIVO
7079	CONECTAMEF LA LIBERTAD	74	64	SILLA FIJA DE METAL	746481872951	24/09/2019	Bueno	ACTIVO
7080	CONECTAMEF LA LIBERTAD	74	64	SILLA FIJA DE METAL	746481872952	24/09/2019	Bueno	ACTIVO
7081	CONECTAMEF LA LIBERTAD	74	64	SILLA FIJA DE METAL	746481872953	24/09/2019	Bueno	ACTIVO
7082	CONECTAMEF LA LIBERTAD	74	64	SILLA FIJA DE METAL	746481872954	24/09/2019	Bueno	ACTIVO
7083	CONECTAMEF LA LIBERTAD	74	64	SILLA FIJA DE METAL	746481872955	24/09/2019	Bueno	ACTIVO
7084	CONECTAMEF LA LIBERTAD	74	64	SILLA FIJA DE METAL	746481872956	24/09/2019	Bueno	ACTIVO
7085	CONECTAMEF LA LIBERTAD	74	64	SILLA FIJA DE METAL	746481872957	24/09/2019	Bueno	ACTIVO
7086	CONECTAMEF LA LIBERTAD	74	64	SILLA FIJA DE METAL	746481872958	24/09/2019	Bueno	ACTIVO
7087	CONECTAMEF LA LIBERTAD	74	64	SILLA FIJA DE METAL	746481872959	24/09/2019	Bueno	ACTIVO
7088	CONECTAMEF LA LIBERTAD	74	64	SILLA FIJA DE METAL	746481872960	24/09/2019	Bueno	ACTIVO
7089	CONECTAMEF LA LIBERTAD	74	64	SILLA FIJA DE METAL	746481872961	24/09/2019	Bueno	ACTIVO
7090	CONECTAMEF LA LIBERTAD	74	64	SILLA FIJA DE METAL	746481873074	24/09/2019	Bueno	ACTIVO
7091	CONECTAMEF LA LIBERTAD	74	64	SILLA FIJA DE METAL	746481873078	24/09/2019	Bueno	ACTIVO
7092	CONECTAMEF LA LIBERTAD	74	64	SILLA FIJA DE METAL	746481873079	24/09/2019	Bueno	ACTIVO
7093	CONECTAMEF LA LIBERTAD	74	64	SILLA FIJA DE METAL	746481873080	24/09/2019	Bueno	ACTIVO
7094	CONECTAMEF LA LIBERTAD	74	64	SILLA FIJA DE METAL	746481873081	24/09/2019	Bueno	ACTIVO
7095	CONECTAMEF LA LIBERTAD	74	64	SILLA FIJA DE METAL	746481873082	24/09/2019	Bueno	ACTIVO
7096	CONECTAMEF LA LIBERTAD	74	64	SILLA FIJA DE METAL	746481873083	24/09/2019	Bueno	ACTIVO
7097	CONECTAMEF LA LIBERTAD	74	64	SILLA FIJA DE METAL	746481873084	24/09/2019	Bueno	ACTIVO
7098	CONECTAMEF LA LIBERTAD	74	64	SILLA FIJA DE METAL	746481873085	24/09/2019	Bueno	ACTIVO
7099	CONECTAMEF LA LIBERTAD	74	64	SILLA GIRATORIA DE METAL	746483901288	5/11/2013	Bueno	ACTIVO
7100	CONECTAMEF LA LIBERTAD	74	64	SILLA GIRATORIA DE METAL	746483902494	27/01/2016	Bueno	ACTIVO
7101	CONECTAMEF LA LIBERTAD	74	64	SILLA GIRATORIA DE METAL	746483902495	27/01/2016	Bueno	ACTIVO
7102	CONECTAMEF LA LIBERTAD	74	64	SILLA GIRATORIA DE METAL	746483902496	27/01/2016	Bueno	ACTIVO
7103	CONECTAMEF LA LIBERTAD	74	64	SILLA GIRATORIA DE METAL	746483902497	27/01/2016	Bueno	ACTIVO
7104	CONECTAMEF LA LIBERTAD	74	64	SILLA GIRATORIA DE METAL	746483902498	27/01/2016	Bueno	ACTIVO
7105	CONECTAMEF LA LIBERTAD	74	64	SILLA GIRATORIA DE METAL	746483902499	27/01/2016	Bueno	ACTIVO
7106	CONECTAMEF LA LIBERTAD	74	64	SILLA GIRATORIA DE METAL	746483902501	27/01/2016	Bueno	ACTIVO
7107	CONECTAMEF LA LIBERTAD	74	64	SILLA GIRATORIA DE METAL	746483902502	27/01/2016	Bueno	ACTIVO
7108	CONECTAMEF LA LIBERTAD	74	64	SILLA GIRATORIA DE METAL	746483902503	27/01/2016	Bueno	ACTIVO
7109	CONECTAMEF LA LIBERTAD	74	64	SILLA PLEGABLE DE METAL	746485260650	25/07/2012	Bueno	ACTIVO
7110	CONECTAMEF LA LIBERTAD	74	64	SILLA PLEGABLE DE METAL	746485260651	25/07/2012	Bueno	ACTIVO
7111	CONECTAMEF LA LIBERTAD	74	64	SILLA PLEGABLE DE METAL	746485260652	25/07/2012	Bueno	ACTIVO
7112	CONECTAMEF LA LIBERTAD	74	64	SILLA PLEGABLE DE METAL	746485260653	25/07/2012	Bueno	ACTIVO
7113	CONECTAMEF LA LIBERTAD	74	64	SILLA PLEGABLE DE METAL	746485260656	25/07/2012	Bueno	ACTIVO
7114	CONECTAMEF LA LIBERTAD	74	64	SILLA PLEGABLE DE METAL	746485260657	25/07/2012	Bueno	ACTIVO
7115	CONECTAMEF LA LIBERTAD	74	64	SILLA PLEGABLE DE METAL	746485260658	25/07/2012	Bueno	ACTIVO
7116	CONECTAMEF LA LIBERTAD	74	64	SILLA PLEGABLE DE METAL	746485260659	25/07/2012	Bueno	ACTIVO
7117	CONECTAMEF LA LIBERTAD	74	64	SILLA PLEGABLE DE METAL	746485260661	25/07/2012	Bueno	ACTIVO
7118	CONECTAMEF LA LIBERTAD	74	64	SILLA PLEGABLE DE METAL	746485260662	25/07/2012	Bueno	ACTIVO
7119	CONECTAMEF LA LIBERTAD	74	64	SILLA PLEGABLE DE METAL	746485260663	25/07/2012	Bueno	ACTIVO
7120	CONECTAMEF LA LIBERTAD	74	64	SILLA PLEGABLE DE METAL	746485260664	25/07/2012	Bueno	ACTIVO
7121	CONECTAMEF LA LIBERTAD	74	64	SILLA PLEGABLE DE METAL	746485260665	25/07/2012	Bueno	ACTIVO
7122	CONECTAMEF LA LIBERTAD	74	64	SILLA PLEGABLE DE METAL	746485260667	25/07/2012	Bueno	ACTIVO
7123	CONECTAMEF LA LIBERTAD	74	64	SILLA PLEGABLE DE METAL	746485260668	25/07/2012	Bueno	ACTIVO
7124	CONECTAMEF LA LIBERTAD	74	64	SILLA PLEGABLE DE METAL	746485260669	25/07/2012	Bueno	ACTIVO
7125	CONECTAMEF LA LIBERTAD	74	64	SILLA PLEGABLE DE METAL	746485260670	25/07/2012	Bueno	ACTIVO
7126	CONECTAMEF LA LIBERTAD	74	64	SILLA PLEGABLE DE METAL	746485260672	25/07/2012	Bueno	ACTIVO
7127	CONECTAMEF LA LIBERTAD	74	64	SILLA PLEGABLE DE METAL	746485260673	25/07/2012	Bueno	ACTIVO
7128	CONECTAMEF LA LIBERTAD	74	64	SILLA PLEGABLE DE METAL	746485260674	25/07/2012	Bueno	ACTIVO
7129	CONECTAMEF LA LIBERTAD	74	64	SILLA PLEGABLE DE METAL	746485260675	25/07/2012	Bueno	ACTIVO
7130	CONECTAMEF LA LIBERTAD	74	64	SILLA PLEGABLE DE METAL	746485260676	25/07/2012	Bueno	ACTIVO
7131	CONECTAMEF LA LIBERTAD	74	64	SILLA PLEGABLE DE METAL	746485260677	25/07/2012	Bueno	ACTIVO
7132	CONECTAMEF LA LIBERTAD	74	64	SILLA PLEGABLE DE METAL	746485260678	25/07/2012	Bueno	ACTIVO

Nº	Nombre del Local	Grupo [1]	Clase [2]	Denominación (Del SINABIP)	Código Patrimonial (Númerico)	Fechas de Adquisición	Estado [3]	Condición [4]
7133	CONECTAMEF LA LIBERTAD	74	64	SOPORTE EXPOSITOR DE CARTELES - BANNER STANDS	746490850286	28/05/2020	Bueno	ACTIVO
7134	CONECTAMEF LA LIBERTAD	74	64	SOPORTE EXPOSITOR DE CARTELES - BANNER STANDS	746490850355	25/04/2022	Bueno	ACTIVO
7135	CONECTAMEF LA LIBERTAD	88	22	EXTINTOR	882225250416	27/08/2012	Bueno	ACTIVO
7136	CONECTAMEF LA LIBERTAD	88	22	EXTINTOR	882225250417	27/08/2012	Bueno	ACTIVO
7137	CONECTAMEF LA LIBERTAD	88	22	EXTINTOR	882225250418	27/08/2012	Bueno	ACTIVO
7138	CONECTAMEF LA LIBERTAD	88	22	EXTINTOR	882225250640	9/05/2016	Bueno	ACTIVO
7139	CONECTAMEF LA LIBERTAD	88	22	EXTINTOR	882225250641	9/05/2016	Bueno	ACTIVO
7140	CONECTAMEF LA LIBERTAD	95	22	PATCH PANEL - PANEL DE CONMUTACION	952261150102	20/08/2012	Bueno	ACTIVO
7141	CONECTAMEF LA LIBERTAD	95	22	PUNTO DE ACCESO INALAMBRICO - ACCESS POINT WIRELESS	952267420062	14/10/2019	Bueno	ACTIVO
7142	CONECTAMEF LA LIBERTAD	95	22	SISTEMA DE PROYECCION MULTIMEDIA - PROYECTOR MULTIMEDIA	952278340072	14/11/2012	Bueno	ACTIVO
7143	CONECTAMEF LA LIBERTAD	95	22	SWITCH PARA RED	952281170343	14/10/2019	Bueno	ACTIVO
7144	CONECTAMEF LA LIBERTAD	95	22	TELEFONO	952282872300	6/08/2012	Bueno	ACTIVO
7145	CONECTAMEF LA LIBERTAD	95	22	TELEFONO	952282872301	6/08/2012	Bueno	ACTIVO
7146	CONECTAMEF LA LIBERTAD	95	22	TELEFONO	952282872302	6/08/2012	Bueno	ACTIVO
7147	CONECTAMEF LA LIBERTAD	95	22	TELEFONO	952282872304	6/08/2012	Bueno	ACTIVO
7148	CONECTAMEF LA LIBERTAD	95	22	TELEFONO	952282872305	6/08/2012	Bueno	ACTIVO
7149	CONECTAMEF LA LIBERTAD	95	22	TELEFONO	952282872306	6/08/2012	Bueno	ACTIVO
7150	CONECTAMEF LA LIBERTAD	95	22	TELEFONO	952282872743	18/02/2014	Bueno	ACTIVO
7151	CONECTAMEF LA LIBERTAD	95	22	TELEFONO	952282872745	18/02/2014	Bueno	ACTIVO
7152	CONECTAMEF LA LIBERTAD	95	22	TELEFONO	952282872871	6/08/2014	Bueno	ACTIVO
7153	CONECTAMEF LAMBAYEQUE	11	22	EQUIPO PARA AIRE ACONDICIONADO TIPO DOMESTICO	112236140356	30/01/2008	Regular	ACTIVO
7154	CONECTAMEF LAMBAYEQUE	11	22	EQUIPO PARA AIRE ACONDICIONADO TIPO DOMESTICO	112236140483	24/07/2012	Bueno	ACTIVO
7155	CONECTAMEF LAMBAYEQUE	11	22	EQUIPO PARA AIRE ACONDICIONADO TIPO DOMESTICO	112236140484	24/07/2012	Bueno	ACTIVO
7156	CONECTAMEF LAMBAYEQUE	11	22	EQUIPO PARA AIRE ACONDICIONADO TIPO DOMESTICO	112236140599	27/10/2009	Bueno	ACTIVO
7157	CONECTAMEF LAMBAYEQUE	11	22	REFRIGERADORA ELECTRICA DOMESTICA	112263860075	12/10/2011	Bueno	ACTIVO
7158	CONECTAMEF LAMBAYEQUE	11	22	VENTILADOR ELECTRICO TIPO COLUMNA O TORRE	112291580574	28/02/2012	Bueno	ACTIVO
7159	CONECTAMEF LAMBAYEQUE	11	22	VENTILADOR ELECTRICO TIPO COLUMNA O TORRE	112291580575	28/02/2012	Bueno	ACTIVO
7160	CONECTAMEF LAMBAYEQUE	11	22	VENTILADOR ELECTRICO TIPO COLUMNA O TORRE	112291580576	28/02/2012	Bueno	ACTIVO
7161	CONECTAMEF LAMBAYEQUE	11	22	VENTILADOR ELECTRICO TIPO COLUMNA O TORRE	112291580577	28/02/2012	Bueno	ACTIVO
7162	CONECTAMEF LAMBAYEQUE	11	22	VENTILADOR ELECTRICO TIPO COLUMNA O TORRE	112291580773	25/04/2014	Bueno	ACTIVO
7163	CONECTAMEF LAMBAYEQUE	11	22	VENTILADOR ELECTRICO TIPO COLUMNA O TORRE	112291580774	25/04/2014	Bueno	ACTIVO
7164	CONECTAMEF LAMBAYEQUE	11	22	VENTILADOR ELECTRICO TIPO COLUMNA O TORRE	112291580777	25/04/2014	Bueno	ACTIVO
7165	CONECTAMEF LAMBAYEQUE	11	22	VENTILADOR ELECTRICO TIPO COLUMNA O TORRE	112291580806	25/04/2014	Bueno	ACTIVO
7166	CONECTAMEF LAMBAYEQUE	11	22	VENTILADOR ELECTRICO TIPO COLUMNA O TORRE	112291580822	25/04/2014	Bueno	ACTIVO
7167	CONECTAMEF LAMBAYEQUE	32	22	HORNO MICROONDAS	322260610072	26/09/2011	Bueno	ACTIVO
7168	CONECTAMEF LAMBAYEQUE	46	22	ACUMULADOR DE ENERGIA - EQUIPO DE UPS	462200500147	21/07/2011	Bueno	ACTIVO
7169	CONECTAMEF LAMBAYEQUE	46	22	ACUMULADOR DE ENERGIA - EQUIPO DE UPS	462200500184	18/08/2020	Bueno	ACTIVO
7170	CONECTAMEF LAMBAYEQUE	46	22	ESTABILIZADOR	462252150942	26/07/2011	Regular	ACTIVO
7171	CONECTAMEF LAMBAYEQUE	46	22	ESTABILIZADOR	462252150959	11/11/2021	Bueno	ACTIVO
7172	CONECTAMEF LAMBAYEQUE	60	22	TERMOMETRO INFRARROJO	602292810082	26/01/2021	Bueno	ACTIVO
7173	CONECTAMEF LAMBAYEQUE	67	64	RACK PARA RADIO, TV, LUCES Y TELECINE	676457820097	12/03/2012	Bueno	ACTIVO
7174	CONECTAMEF LAMBAYEQUE	74	08	CAPTURADOR DE IMAGEN - SCANNER	740800500116	26/10/2010	Regular	ACTIVO
7175	CONECTAMEF LAMBAYEQUE	74	08	CAPTURADOR DE IMAGEN - SCANNER	740800500183	4/12/2018	Bueno	ACTIVO
7176	CONECTAMEF LAMBAYEQUE	74	08	COMPUTADORA PERSONAL PORTATIL	740805000243	14/01/2013	Bueno	ACTIVO
7177	CONECTAMEF LAMBAYEQUE	74	08	DISCO DURO EXTERNO	740818500111	22/11/2013	Bueno	ACTIVO
7178	CONECTAMEF LAMBAYEQUE	74	08	IMPRESORA LASER	740841000268	15/03/2004	Bueno	ACTIVO
7179	CONECTAMEF LAMBAYEQUE	74	08	LECTORA DE TARJETA INTELIGENTE	740870950030	14/11/2018	Bueno	ACTIVO
7180	CONECTAMEF LAMBAYEQUE	74	08	MONITOR LED	740880370430	3/03/2014	Bueno	ACTIVO
7181	CONECTAMEF LAMBAYEQUE	74	08	MONITOR LED	740880372874	11/09/2020	Bueno	ACTIVO
7182	CONECTAMEF LAMBAYEQUE	74	08	MONITOR LED	740880373259	11/09/2020	Bueno	ACTIVO
7183	CONECTAMEF LAMBAYEQUE	74	08	MONITOR LED	740880373401	11/09/2020	Bueno	ACTIVO
7184	CONECTAMEF LAMBAYEQUE	74	08	MONITOR LED	740880373419	11/09/2020	Bueno	ACTIVO
7185	CONECTAMEF LAMBAYEQUE	74	08	MONITOR LED	740880373420	11/09/2020	Bueno	ACTIVO
7186	CONECTAMEF LAMBAYEQUE	74	08	MONITOR LED	740880373463	11/09/2020	Bueno	ACTIVO
7187	CONECTAMEF LAMBAYEQUE	74	08	MONITOR LED	740880373539	11/09/2020	Bueno	ACTIVO
7188	CONECTAMEF LAMBAYEQUE	74	08	MONITOR LED	740880373540	11/09/2020	Bueno	ACTIVO
7189	CONECTAMEF LAMBAYEQUE	74	08	MONITOR LED	740880373542	11/09/2020	Bueno	ACTIVO
7190	CONECTAMEF LAMBAYEQUE	74	08	TECLADO - KEYBOARD	740895006222	17/10/2014	Bueno	ACTIVO
7191	CONECTAMEF LAMBAYEQUE	74	08	TECLADO - KEYBOARD	740895006507	14/08/2015	Bueno	ACTIVO
7192	CONECTAMEF LAMBAYEQUE	74	08	TECLADO - KEYBOARD	740895008104	17/09/2020	Bueno	ACTIVO
7193	CONECTAMEF LAMBAYEQUE	74	08	TECLADO - KEYBOARD	740895008215	17/09/2020	Bueno	ACTIVO
7194	CONECTAMEF LAMBAYEQUE	74	08	TECLADO - KEYBOARD	740895008218	17/09/2020	Bueno	ACTIVO
7195	CONECTAMEF LAMBAYEQUE	74	08	TECLADO - KEYBOARD	740895008244	17/09/2020	Bueno	ACTIVO
7196	CONECTAMEF LAMBAYEQUE	74	08	TECLADO - KEYBOARD	740895008250	17/09/2020	Bueno	ACTIVO
7197	CONECTAMEF LAMBAYEQUE	74	08	TECLADO - KEYBOARD	740895008252	17/09/2020	Bueno	ACTIVO
7198	CONECTAMEF LAMBAYEQUE	74	08	TECLADO - KEYBOARD	740895008256	17/09/2020	Bueno	ACTIVO
7199	CONECTAMEF LAMBAYEQUE	74	08	TECLADO - KEYBOARD	740895008323	17/09/2020	Bueno	ACTIVO
7200	CONECTAMEF LAMBAYEQUE	74	08	UNIDAD CENTRAL DE PROCESO - CPU	740899504656	3/03/2014	Bueno	ACTIVO
7201	CONECTAMEF LAMBAYEQUE	74	08	UNIDAD CENTRAL DE PROCESO - CPU	740899507402	17/09/2020	Bueno	ACTIVO
7202	CONECTAMEF LAMBAYEQUE	74	08	UNIDAD CENTRAL DE PROCESO - CPU	740899507513	17/09/2020	Bueno	ACTIVO
7203	CONECTAMEF LAMBAYEQUE	74	08	UNIDAD CENTRAL DE PROCESO - CPU	740899507516	17/09/2020	Bueno	ACTIVO
7204	CONECTAMEF LAMBAYEQUE	74	08	UNIDAD CENTRAL DE PROCESO - CPU	740899507520	17/09/2020	Bueno	ACTIVO
7205	CONECTAMEF LAMBAYEQUE	74	08	UNIDAD CENTRAL DE PROCESO - CPU	740899507542	17/09/2020	Bueno	ACTIVO
7206	CONECTAMEF LAMBAYEQUE	74	08	UNIDAD CENTRAL DE PROCESO - CPU	740899507548	17/09/2020	Bueno	ACTIVO
7207	CONECTAMEF LAMBAYEQUE	74	08	UNIDAD CENTRAL DE PROCESO - CPU	740899507550	17/09/2020	Bueno	ACTIVO
7208	CONECTAMEF LAMBAYEQUE	74	08	UNIDAD CENTRAL DE PROCESO - CPU	740899507554	17/09/2020	Bueno	ACTIVO
7209	CONECTAMEF LAMBAYEQUE	74	08	UNIDAD CENTRAL DE PROCESO - CPU	740899507621	17/09/2020	Bueno	ACTIVO
7210	CONECTAMEF LAMBAYEQUE	74	22	CAMARA FOTOGRAFICA DIGITAL	742208970034	12/12/2011	Regular	ACTIVO
7211	CONECTAMEF LAMBAYEQUE	74	22	CAMARA FOTOGRAFICA DIGITAL	742208970140	24/10/2018	Bueno	ACTIVO
7212	CONECTAMEF LAMBAYEQUE	74	22	DESTRUCTORA DE DOCUMENTOS	742216550081	20/12/2013	Bueno	ACTIVO
7213	CONECTAMEF LAMBAYEQUE	74	22	EQUIPO MULTIFUNCIONAL COPIADORA IMPRESORA SCANNER Y/O FAX	742223580019	18/07/2011	Bueno	ACTIVO
7214	CONECTAMEF LAMBAYEQUE	74	22	RELOJ MARCADOR FECHADOR ELECTRONICO	742294150011	27/04/2009	Bueno	ACTIVO
7215	CONECTAMEF LAMBAYEQUE	74	22	SURTIDOR DE AGUA ELECTRICO - DISPENSADOR ELECTRICO	742299890222	19/12/2013	Bueno	ACTIVO
7216	CONECTAMEF LAMBAYEQUE	74	64	CREDENZA DE MELAMINA	746432710032	26/07/2011	Bueno	ACTIVO
7217	CONECTAMEF LAMBAYEQUE	74	64	CREDENZA DE MELAMINA	746432710033	21/09/2011	Bueno	ACTIVO
7218	CONECTAMEF LAMBAYEQUE	74	64	CREDENZA DE MELAMINA	746432710122	15/10/2012	Bueno	ACTIVO
7219	CONECTAMEF LAMBAYEQUE	74	64	CREDENZA DE MELAMINA	746432710123	15/10/2012	Bueno	ACTIVO
7220	CONECTAMEF LAMBAYEQUE	74	64	CREDENZA DE MELAMINA	746432710124	15/10/2012	Bueno	ACTIVO
7221	CONECTAMEF LAMBAYEQUE	74	64	CREDENZA DE MELAMINA	746432710125	15/10/2012	Bueno	ACTIVO

Nº	Nombre del Local	Grupo [1]	Clase [2]	Denominación (Del SINABIP)	Código Patrimonial (Númerico)	Fechas de Adquisición	Estado [3]	Condición [4]
7222	CONECTAMEF LAMBAYEQUE	74	64	ESCRITORIO DE MELAMINA	746437450465	21/07/2011	Bueno	ACTIVO
7223	CONECTAMEF LAMBAYEQUE	74	64	ESCRITORIO DE MELAMINA	746437450466	21/07/2011	Bueno	ACTIVO
7224	CONECTAMEF LAMBAYEQUE	74	64	ESCRITORIO DE MELAMINA	746437450467	21/07/2011	Bueno	ACTIVO
7225	CONECTAMEF LAMBAYEQUE	74	64	ESCRITORIO DE MELAMINA	746437450468	21/07/2011	Bueno	ACTIVO
7226	CONECTAMEF LAMBAYEQUE	74	64	ESCRITORIO DE MELAMINA	746437450469	21/07/2011	Bueno	ACTIVO
7227	CONECTAMEF LAMBAYEQUE	74	64	ESCRITORIO DE MELAMINA	746437450470	21/07/2011	Bueno	ACTIVO
7228	CONECTAMEF LAMBAYEQUE	74	64	ESCRITORIO DE MELAMINA	746437450471	21/07/2011	Bueno	ACTIVO
7229	CONECTAMEF LAMBAYEQUE	74	64	ESCRITORIO DE MELAMINA	746437450751	12/09/2012	Bueno	ACTIVO
7230	CONECTAMEF LAMBAYEQUE	74	64	ESCRITORIO DE MELAMINA	746437452061	12/08/2015	Bueno	ACTIVO
7231	CONECTAMEF LAMBAYEQUE	74	64	ESTANTE DE MELAMINA	746441520409	12/09/2012	Bueno	ACTIVO
7232	CONECTAMEF LAMBAYEQUE	74	64	ESTANTE DE MELAMINA	746441520413	12/09/2012	Bueno	ACTIVO
7233	CONECTAMEF LAMBAYEQUE	74	64	MESA DE MELAMINA	746450560150	15/03/2004	Regular	ACTIVO
7234	CONECTAMEF LAMBAYEQUE	74	64	MESA DE MELAMINA	746450560298	15/10/2012	Bueno	ACTIVO
7235	CONECTAMEF LAMBAYEQUE	74	64	MESA DE MELAMINA	746450560314	15/10/2012	Bueno	ACTIVO
7236	CONECTAMEF LAMBAYEQUE	74	64	MODULO DE MELAMINA	746460980282	12/09/2012	Bueno	ACTIVO
7237	CONECTAMEF LAMBAYEQUE	74	64	MODULO DE MELAMINA PARA COMPUTADORA	746461240130	21/07/2011	Bueno	ACTIVO
7238	CONECTAMEF LAMBAYEQUE	74	64	MODULO DE MELAMINA PARA COMPUTADORA	746461240144	10/11/2011	Bueno	ACTIVO
7239	CONECTAMEF LAMBAYEQUE	74	64	MODULO DE MELAMINA PARA EXPOSITOR	746461370001	18/03/2011	Bueno	ACTIVO
7240	CONECTAMEF LAMBAYEQUE	74	64	PANTALLA ECRAN	746466950059	14/05/2012	Bueno	ACTIVO
7241	CONECTAMEF LAMBAYEQUE	74	64	PARANTE ORDENADOR DE FILAS	746469330100	5/08/2020	Bueno	ACTIVO
7242	CONECTAMEF LAMBAYEQUE	74	64	PARANTE ORDENADOR DE FILAS	746469330101	5/08/2020	Bueno	ACTIVO
7243	CONECTAMEF LAMBAYEQUE	74	64	PARANTE ORDENADOR DE FILAS	746469330102	5/08/2020	Bueno	ACTIVO
7244	CONECTAMEF LAMBAYEQUE	74	64	PARANTE ORDENADOR DE FILAS	746469330103	5/08/2020	Bueno	ACTIVO
7245	CONECTAMEF LAMBAYEQUE	74	64	PEDESTAL DE MADERA	746469660017	5/04/2013	Bueno	ACTIVO
7246	CONECTAMEF LAMBAYEQUE	74	64	PEDESTAL DE MADERA	746469660018	5/04/2013	Bueno	ACTIVO
7247	CONECTAMEF LAMBAYEQUE	74	64	PIZARRA ACRILICA	746473050233	10/02/2012	Bueno	ACTIVO
7248	CONECTAMEF LAMBAYEQUE	74	64	SILLA FIJA DE METAL	746481871210	29/09/2011	Regular	ACTIVO
7249	CONECTAMEF LAMBAYEQUE	74	64	SILLA FIJA DE METAL	746481871212	29/09/2011	Regular	ACTIVO
7250	CONECTAMEF LAMBAYEQUE	74	64	SILLA FIJA DE METAL	746481871213	29/09/2011	Regular	ACTIVO
7251	CONECTAMEF LAMBAYEQUE	74	64	SILLA FIJA DE METAL	746481871214	29/09/2011	Regular	ACTIVO
7252	CONECTAMEF LAMBAYEQUE	74	64	SILLA FIJA DE METAL	746481871215	29/09/2011	Regular	ACTIVO
7253	CONECTAMEF LAMBAYEQUE	74	64	SILLA FIJA DE METAL	746481871483	25/07/2012	Bueno	ACTIVO
7254	CONECTAMEF LAMBAYEQUE	74	64	SILLA FIJA DE METAL	746481871500	3/09/2012	Bueno	ACTIVO
7255	CONECTAMEF LAMBAYEQUE	74	64	SILLA FIJA DE METAL	746481871501	3/09/2012	Bueno	ACTIVO
7256	CONECTAMEF LAMBAYEQUE	74	64	SILLA FIJA DE METAL	746481871502	3/09/2012	Bueno	ACTIVO
7257	CONECTAMEF LAMBAYEQUE	74	64	SILLA FIJA DE METAL	746481871503	3/09/2012	Bueno	ACTIVO
7258	CONECTAMEF LAMBAYEQUE	74	64	SILLA FIJA DE METAL	746481871504	3/09/2012	Bueno	ACTIVO
7259	CONECTAMEF LAMBAYEQUE	74	64	SILLA FIJA DE METAL	746481871505	3/09/2012	Bueno	ACTIVO
7260	CONECTAMEF LAMBAYEQUE	74	64	SILLA FIJA DE METAL	746481871506	3/09/2012	Bueno	ACTIVO
7261	CONECTAMEF LAMBAYEQUE	74	64	SILLA FIJA DE METAL	746481871507	3/09/2012	Bueno	ACTIVO
7262	CONECTAMEF LAMBAYEQUE	74	64	SILLA FIJA DE METAL	746481871508	3/09/2012	Bueno	ACTIVO
7263	CONECTAMEF LAMBAYEQUE	74	64	SILLA FIJA DE METAL	746481871509	3/09/2012	Bueno	ACTIVO
7264	CONECTAMEF LAMBAYEQUE	74	64	SILLA FIJA DE METAL	746481871510	3/09/2012	Bueno	ACTIVO
7265	CONECTAMEF LAMBAYEQUE	74	64	SILLA FIJA DE METAL	746481871511	3/09/2012	Bueno	ACTIVO
7266	CONECTAMEF LAMBAYEQUE	74	64	SILLA FIJA DE METAL	746481871512	3/09/2012	Bueno	ACTIVO
7267	CONECTAMEF LAMBAYEQUE	74	64	SILLA FIJA DE METAL	746481872115	26/12/2013	Bueno	ACTIVO
7268	CONECTAMEF LAMBAYEQUE	74	64	SILLA FIJA DE METAL	746481872117	26/12/2013	Bueno	ACTIVO
7269	CONECTAMEF LAMBAYEQUE	74	64	SILLA FIJA DE METAL	746481872118	26/12/2013	Bueno	ACTIVO
7270	CONECTAMEF LAMBAYEQUE	74	64	SILLA FIJA DE METAL	746481872119	26/12/2013	Bueno	ACTIVO
7271	CONECTAMEF LAMBAYEQUE	74	64	SILLA FIJA DE METAL	746481872120	26/12/2013	Bueno	ACTIVO
7272	CONECTAMEF LAMBAYEQUE	74	64	SILLA FIJA DE METAL	746481872121	26/12/2013	Bueno	ACTIVO
7273	CONECTAMEF LAMBAYEQUE	74	64	SILLA FIJA DE METAL	746481872122	26/12/2013	Bueno	ACTIVO
7274	CONECTAMEF LAMBAYEQUE	74	64	SILLA FIJA DE METAL	746481872124	26/12/2013	Bueno	ACTIVO
7275	CONECTAMEF LAMBAYEQUE	74	64	SILLA FIJA DE METAL	746481872125	26/12/2013	Bueno	ACTIVO
7276	CONECTAMEF LAMBAYEQUE	74	64	SILLA FIJA DE METAL	746481872126	26/12/2013	Bueno	ACTIVO
7277	CONECTAMEF LAMBAYEQUE	74	64	SILLA FIJA DE METAL	746481872128	26/12/2013	Bueno	ACTIVO
7278	CONECTAMEF LAMBAYEQUE	74	64	SILLA FIJA DE METAL	746481872129	26/12/2013	Bueno	ACTIVO
7279	CONECTAMEF LAMBAYEQUE	74	64	SILLA FIJA DE METAL	746481872130	26/12/2013	Bueno	ACTIVO
7280	CONECTAMEF LAMBAYEQUE	74	64	SILLA FIJA DE METAL	746481872131	26/12/2013	Bueno	ACTIVO
7281	CONECTAMEF LAMBAYEQUE	74	64	SILLA FIJA DE METAL	746481872132	26/12/2013	Bueno	ACTIVO
7282	CONECTAMEF LAMBAYEQUE	74	64	SILLA FIJA DE METAL	746481872134	26/12/2013	Bueno	ACTIVO
7283	CONECTAMEF LAMBAYEQUE	74	64	SILLA FIJA DE OTRO MATERIAL	746482550118	3/06/2015	Bueno	ACTIVO
7284	CONECTAMEF LAMBAYEQUE	74	64	SILLA FIJA DE OTRO MATERIAL	746482550124	6/11/2015	Bueno	ACTIVO
7285	CONECTAMEF LAMBAYEQUE	74	64	SILLA GIRATORIA DE METAL	746483900874	15/03/2004	Regular	ACTIVO
7286	CONECTAMEF LAMBAYEQUE	74	64	SILLA GIRATORIA DE METAL	746483901202	3/04/2009	Bueno	ACTIVO
7287	CONECTAMEF LAMBAYEQUE	74	64	SILLA GIRATORIA DE METAL	746483901204	3/04/2009	Bueno	ACTIVO
7288	CONECTAMEF LAMBAYEQUE	74	64	SILLA GIRATORIA DE METAL	746483901205	9/08/2010	Regular	ACTIVO
7289	CONECTAMEF LAMBAYEQUE	74	64	SILLA GIRATORIA DE METAL	746483901206	9/08/2010	Regular	ACTIVO
7290	CONECTAMEF LAMBAYEQUE	74	64	SILLA GIRATORIA DE METAL	746483901207	9/08/2010	Regular	ACTIVO
7291	CONECTAMEF LAMBAYEQUE	74	64	SILLA GIRATORIA DE METAL	746483901234	22/02/2011	Regular	ACTIVO
7292	CONECTAMEF LAMBAYEQUE	74	64	SILLA GIRATORIA DE METAL	746483901270	14/10/2011	Regular	ACTIVO
7293	CONECTAMEF LAMBAYEQUE	74	64	SILLA GIRATORIA DE METAL	746483901305	24/12/2009	Regular	ACTIVO
7294	CONECTAMEF LAMBAYEQUE	74	64	SILLA GIRATORIA DE METAL	746483902514	27/01/2016	Bueno	ACTIVO
7295	CONECTAMEF LAMBAYEQUE	74	64	SILLA GIRATORIA DE METAL	746483902563	27/01/2016	Bueno	ACTIVO
7296	CONECTAMEF LAMBAYEQUE	74	64	SILLA GIRATORIA DE METAL	746483903072	13/05/2022	Bueno	ACTIVO
7297	CONECTAMEF LAMBAYEQUE	74	64	SILLA GIRATORIA DE METAL	746483903073	13/05/2022	Bueno	ACTIVO
7298	CONECTAMEF LAMBAYEQUE	74	64	SILLA GIRATORIA DE METAL	746483903074	13/05/2022	Bueno	ACTIVO
7299	CONECTAMEF LAMBAYEQUE	74	64	SILLA GIRATORIA DE METAL	746483903075	13/05/2022	Bueno	ACTIVO
7300	CONECTAMEF LAMBAYEQUE	74	64	SILLA GIRATORIA DE METAL	746483903076	13/05/2022	Bueno	ACTIVO
7301	CONECTAMEF LAMBAYEQUE	74	64	SILLA GIRATORIA DE METAL	746483903077	13/05/2022	Bueno	ACTIVO
7302	CONECTAMEF LAMBAYEQUE	74	64	SILLA GIRATORIA DE METAL	746483903078	13/05/2022	Bueno	ACTIVO
7303	CONECTAMEF LAMBAYEQUE	74	64	SILLA GIRATORIA DE METAL	746483903079	13/05/2022	Bueno	ACTIVO
7304	CONECTAMEF LAMBAYEQUE	74	64	SILLA GIRATORIA DE METAL	746483903080	13/05/2022	Bueno	ACTIVO
7305	CONECTAMEF LAMBAYEQUE	74	64	SILLA PLEGABLE DE METAL	746485260640	19/04/2012	Bueno	ACTIVO
7306	CONECTAMEF LAMBAYEQUE	74	64	SILLA PLEGABLE DE METAL	746485260641	19/04/2012	Bueno	ACTIVO
7307	CONECTAMEF LAMBAYEQUE	74	64	SILLA PLEGABLE DE METAL	746485260642	19/04/2012	Bueno	ACTIVO
7308	CONECTAMEF LAMBAYEQUE	74	64	SILLA PLEGABLE DE METAL	746485260643	19/04/2012	Bueno	ACTIVO
7309	CONECTAMEF LAMBAYEQUE	74	64	SILLA PLEGABLE DE METAL	746485260644	19/04/2012	Bueno	ACTIVO
7310	CONECTAMEF LAMBAYEQUE	74	64	SILLA PLEGABLE DE METAL	746485260645	19/04/2012	Bueno	ACTIVO
7311	CONECTAMEF LAMBAYEQUE	74	64	SILLA PLEGABLE DE METAL	746485260646	19/04/2012	Bueno	ACTIVO
7312	CONECTAMEF LAMBAYEQUE	74	64	SILLA PLEGABLE DE METAL	746485260647	19/04/2012	Bueno	ACTIVO

N°	Nombre del Local	Grupo [1]	Clase [2]	Denominación (Del SINABIP)	Código Patrimonial (Númerico)	Fechas de Adquisición	Estado [3]	Condición [4]
7313	CONECTAMEF LAMBAYEQUE	74	64	SILLA PLEGABLE DE METAL	746485260648	19/04/2012	Bueno	ACTIVO
7314	CONECTAMEF LAMBAYEQUE	74	64	SILLA PLEGABLE DE METAL	746485260649	19/04/2012	Bueno	ACTIVO
7315	CONECTAMEF LAMBAYEQUE	74	64	SILLON GIRATORIO DE METAL	746489332669	18/03/2013	Bueno	ACTIVO
7316	CONECTAMEF LAMBAYEQUE	74	64	SILLON GIRATORIO DE METAL	746489332670	18/03/2013	Bueno	ACTIVO
7317	CONECTAMEF LAMBAYEQUE	74	64	SILLON GIRATORIO DE METAL	746489332671	18/03/2013	Bueno	ACTIVO
7318	CONECTAMEF LAMBAYEQUE	74	64	SOPORTE EXPOSITOR DE CARTELES - BANNER STANDS	746490850192	27/03/2017	Bueno	ACTIVO
7319	CONECTAMEF LAMBAYEQUE	74	64	SOPORTE EXPOSITOR DE CARTELES - BANNER STANDS	746490850356	25/04/2022	Bueno	ACTIVO
7320	CONECTAMEF LAMBAYEQUE	88	22	EXTINTOR	882225250392	28/02/2012	Bueno	ACTIVO
7321	CONECTAMEF LAMBAYEQUE	88	22	EXTINTOR	882225250613	9/05/2016	Bueno	ACTIVO
7322	CONECTAMEF LAMBAYEQUE	88	22	EXTINTOR	882225250614	9/05/2016	Bueno	ACTIVO
7323	CONECTAMEF LAMBAYEQUE	95	22	AMPLIFICADOR DE AUDIO	952201630015	27/11/2012	Bueno	ACTIVO
7324	CONECTAMEF LAMBAYEQUE	95	22	CAJA ACUSTICA	952213350032	27/11/2012	Bueno	ACTIVO
7325	CONECTAMEF LAMBAYEQUE	95	22	CAJA ACUSTICA	952213350034	27/11/2012	Bueno	ACTIVO
7326	CONECTAMEF LAMBAYEQUE	95	22	CAMARA DE TUBO SELLADO	952214570006	18/08/2020	Bueno	ACTIVO
7327	CONECTAMEF LAMBAYEQUE	95	22	CAMARA DE TUBO SELLADO	952214570007	18/08/2020	Bueno	ACTIVO
7328	CONECTAMEF LAMBAYEQUE	95	22	CAMARA DE TUBO SELLADO	952214570008	18/08/2020	Bueno	ACTIVO
7329	CONECTAMEF LAMBAYEQUE	95	22	CAMARA DE TUBO SELLADO	952214570009	18/08/2020	Bueno	ACTIVO
7330	CONECTAMEF LAMBAYEQUE	95	22	CAMARA DOMO A COLOR	952214740008	18/08/2020	Bueno	ACTIVO
7331	CONECTAMEF LAMBAYEQUE	95	22	CAMARA DOMO A COLOR	952214740009	18/08/2020	Bueno	ACTIVO
7332	CONECTAMEF LAMBAYEQUE	95	22	CONTROL REMOTO EN GENERAL	952220150013	28/05/2012	Bueno	ACTIVO
7333	CONECTAMEF LAMBAYEQUE	95	22	MICROFONO INALAMBRICO	952255290033	27/11/2012	Bueno	ACTIVO
7334	CONECTAMEF LAMBAYEQUE	95	22	PUNTO DE ACCESO INALAMBRICO - ACCESS POINT WIRELESS	952267420061	14/10/2019	Bueno	ACTIVO
7335	CONECTAMEF LAMBAYEQUE	95	22	SISTEMA DE PROYECCION MULTIMEDIA - PROYECTOR MULTIMEDIA	952278340067	15/08/2012	Bueno	ACTIVO
7336	CONECTAMEF LAMBAYEQUE	95	22	SWITCH PARA RED	952281170342	14/10/2019	Bueno	ACTIVO
7337	CONECTAMEF LAMBAYEQUE	95	22	TELEFONO	952282871747	15/10/2009	Bueno	ACTIVO
7338	CONECTAMEF LAMBAYEQUE	95	22	TELEFONO	952282872027	18/01/2011	Bueno	ACTIVO
7339	CONECTAMEF LAMBAYEQUE	95	22	TELEFONO	952282872062	18/01/2011	Regular	ACTIVO
7340	CONECTAMEF LAMBAYEQUE	95	22	TELEFONO	952282872790	18/02/2014	Bueno	ACTIVO
7341	CONECTAMEF LAMBAYEQUE	95	22	TELEFONO	952282872791	18/02/2014	Bueno	ACTIVO
7342	CONECTAMEF LAMBAYEQUE	95	22	TELEFONO	952282872792	18/02/2014	Bueno	ACTIVO
7343	CONECTAMEF LAMBAYEQUE	95	22	TELEFONO	952282872793	18/02/2014	Bueno	ACTIVO
7344	CONECTAMEF LAMBAYEQUE	95	22	TELEFONO	952282872794	18/02/2014	Bueno	ACTIVO
7345	CONECTAMEF LAMBAYEQUE	95	22	TELEVISOR LCD	952285830024	18/07/2011	Bueno	ACTIVO
7346	CONECTAMEF LAMBAYEQUE	95	22	UNIDAD DE GRABACION	952295340003	18/08/2020	Bueno	ACTIVO
7347	CONECTAMEF LORETO	11	22	FRIGOBAR	112252140033	26/05/2016	Bueno	ACTIVO
7348	CONECTAMEF LORETO	11	22	VENTILADOR ELECTRICO TIPO COLUMNA O TORRE	112291580732	25/04/2014	Bueno	ACTIVO
7349	CONECTAMEF LORETO	11	22	VENTILADOR ELECTRICO TIPO COLUMNA O TORRE	112291580733	25/04/2014	Bueno	ACTIVO
7350	CONECTAMEF LORETO	11	22	VENTILADOR ELECTRICO TIPO COLUMNA O TORRE	112291580734	25/04/2014	Bueno	ACTIVO
7351	CONECTAMEF LORETO	11	22	VENTILADOR ELECTRICO TIPO COLUMNA O TORRE	112291580735	25/04/2014	Bueno	ACTIVO
7352	CONECTAMEF LORETO	11	22	VENTILADOR ELECTRICO TIPO COLUMNA O TORRE	112291580736	25/04/2014	Bueno	ACTIVO
7353	CONECTAMEF LORETO	11	22	VENTILADOR ELECTRICO TIPO COLUMNA O TORRE	112291580737	25/04/2014	Bueno	ACTIVO
7354	CONECTAMEF LORETO	11	22	VENTILADOR ELECTRICO TIPO COLUMNA O TORRE	112291580780	25/04/2014	Bueno	ACTIVO
7355	CONECTAMEF LORETO	11	22	VENTILADOR ELECTRICO TIPO COLUMNA O TORRE	112291580817	25/04/2014	Bueno	ACTIVO
7356	CONECTAMEF LORETO	11	22	VENTILADOR ELECTRICO TIPO COLUMNA O TORRE	112291580819	25/04/2014	Bueno	ACTIVO
7357	CONECTAMEF LORETO	11	22	VENTILADOR ELECTRICO TIPO COLUMNA O TORRE	112291580820	25/04/2014	Bueno	ACTIVO
7358	CONECTAMEF LORETO	11	22	VENTILADOR ELECTRICO TIPO COLUMNA O TORRE	112291580821	25/04/2014	Bueno	ACTIVO
7359	CONECTAMEF LORETO	46	22	ACUMULADOR DE ENERGIA - EQUIPO DE UPS	462200500167	3/03/2014	Bueno	ACTIVO
7360	CONECTAMEF LORETO	46	22	TRANSFORMADOR (MAYOR A 1/4 UIT)	462299500066	20/09/2013	Bueno	ACTIVO
7361	CONECTAMEF LORETO	46	22	ACUMULADOR DE ENERGIA - EQUIPO DE UPS	462200500185	13/10/2020	Bueno	ACTIVO
7362	CONECTAMEF LORETO	60	22	TERMOMETRO INFRARROJO	602292810031	11/06/2020	Bueno	ACTIVO
7363	CONECTAMEF LORETO	74	08	CAPTURADOR DE IMAGEN - SCANNER	740800500113	26/10/2010	Regular	ACTIVO
7364	CONECTAMEF LORETO	74	08	CAPTURADOR DE IMAGEN - SCANNER	740800500194	4/12/2018	Bueno	ACTIVO
7365	CONECTAMEF LORETO	74	08	COMPUTADORA PERSONAL PORTATIL	740805000363	28/04/2016	Bueno	ACTIVO
7366	CONECTAMEF LORETO	74	08	LECTORA DE TARJETA INTELIGENTE	740870950015	14/11/2018	Bueno	ACTIVO
7367	CONECTAMEF LORETO	74	08	MONITOR LED	740880370246	21/08/2013	Bueno	ACTIVO
7368	CONECTAMEF LORETO	74	08	MONITOR LED	740880372867	11/09/2020	Bueno	ACTIVO
7369	CONECTAMEF LORETO	74	08	MONITOR LED	740880372898	11/09/2020	Bueno	ACTIVO
7370	CONECTAMEF LORETO	74	08	MONITOR LED	740880373118	11/09/2020	Bueno	ACTIVO
7371	CONECTAMEF LORETO	74	08	MONITOR LED	740880373138	11/09/2020	Bueno	ACTIVO
7372	CONECTAMEF LORETO	74	08	MONITOR LED	740880373230	11/09/2020	Bueno	ACTIVO
7373	CONECTAMEF LORETO	74	08	MONITOR LED	740880373246	11/09/2020	Bueno	ACTIVO
7374	CONECTAMEF LORETO	74	08	MONITOR LED	740880373253	11/09/2020	Bueno	ACTIVO
7375	CONECTAMEF LORETO	74	08	MONITOR LED	740880373484	11/09/2020	Bueno	ACTIVO
7376	CONECTAMEF LORETO	74	08	MONITOR PLANO	740881870147	29/12/2008	Bueno	ACTIVO
7377	CONECTAMEF LORETO	74	08	MONITOR PLANO	740881871448	27/03/2013	Bueno	ACTIVO
7378	CONECTAMEF LORETO	74	08	TECLADO - KEYBOARD	740895003161	29/12/2008	Bueno	ACTIVO
7379	CONECTAMEF LORETO	74	08	TECLADO - KEYBOARD	740895004394	11/05/2011	Regular	ACTIVO
7380	CONECTAMEF LORETO	74	08	TECLADO - KEYBOARD	740895005060	21/08/2013	Bueno	ACTIVO
7381	CONECTAMEF LORETO	74	08	TECLADO - KEYBOARD	740895005065	21/08/2013	Bueno	ACTIVO
7382	CONECTAMEF LORETO	74	08	TECLADO - KEYBOARD	740895007938	17/09/2020	Bueno	ACTIVO
7383	CONECTAMEF LORETO	74	08	TECLADO - KEYBOARD	740895007940	17/09/2020	Bueno	ACTIVO
7384	CONECTAMEF LORETO	74	08	TECLADO - KEYBOARD	740895007941	17/09/2020	Bueno	ACTIVO
7385	CONECTAMEF LORETO	74	08	TECLADO - KEYBOARD	740895007942	17/09/2020	Bueno	ACTIVO
7386	CONECTAMEF LORETO	74	08	TECLADO - KEYBOARD	740895008281	17/09/2020	Bueno	ACTIVO
7387	CONECTAMEF LORETO	74	08	TECLADO - KEYBOARD	740895008282	17/09/2020	Bueno	ACTIVO
7388	CONECTAMEF LORETO	74	08	TECLADO - KEYBOARD	740895008377	17/09/2020	Bueno	ACTIVO
7389	CONECTAMEF LORETO	74	08	TECLADO - KEYBOARD	740895008517	17/09/2020	Bueno	ACTIVO
7390	CONECTAMEF LORETO	74	08	UNIDAD CENTRAL DE PROCESO - CPU	740899504476	21/08/2013	Bueno	ACTIVO
7391	CONECTAMEF LORETO	74	08	UNIDAD CENTRAL DE PROCESO - CPU	740899504590	26/12/2013	Bueno	ACTIVO
7392	CONECTAMEF LORETO	74	08	UNIDAD CENTRAL DE PROCESO - CPU	740899507236	17/09/2020	Bueno	ACTIVO
7393	CONECTAMEF LORETO	74	08	UNIDAD CENTRAL DE PROCESO - CPU	740899507238	17/09/2020	Bueno	ACTIVO
7394	CONECTAMEF LORETO	74	08	UNIDAD CENTRAL DE PROCESO - CPU	740899507239	17/09/2020	Bueno	ACTIVO
7395	CONECTAMEF LORETO	74	08	UNIDAD CENTRAL DE PROCESO - CPU	740899507240	17/09/2020	Bueno	ACTIVO
7396	CONECTAMEF LORETO	74	08	UNIDAD CENTRAL DE PROCESO - CPU	740899507579	17/09/2020	Bueno	ACTIVO
7397	CONECTAMEF LORETO	74	08	UNIDAD CENTRAL DE PROCESO - CPU	740899507580	17/09/2020	Bueno	ACTIVO
7398	CONECTAMEF LORETO	74	08	UNIDAD CENTRAL DE PROCESO - CPU	740899507675	17/09/2020	Bueno	ACTIVO
7399	CONECTAMEF LORETO	74	08	UNIDAD CENTRAL DE PROCESO - CPU	740899507815	17/09/2020	Bueno	ACTIVO
7400	CONECTAMEF LORETO	74	08	MONITOR LED	740880373577	13/10/2020	Bueno	ACTIVO
7401	CONECTAMEF LORETO	74	22	CAMARA FOTOGRAFICA DIGITAL	742208970096	19/12/2013	Bueno	ACTIVO
7402	CONECTAMEF LORETO	74	22	CAMARA FOTOGRAFICA DIGITAL	742208970113	19/12/2013	Bueno	ACTIVO

Nº	Nombre del Local	Grupo [1]	Clase [2]	Denominación (Del SINABIP)	Código Patrimonial (Númerico)	Fechas de Adquisición	Estado [3]	Condición [4]
7403	CONECTAMEF LORETO	74	22	DESTRUCTORA DE DOCUMENTOS	742216550099	20/12/2013	Bueno	ACTIVO
7404	CONECTAMEF LORETO	74	22	EQUIPO MULTIFUNCIONAL COPIADORA IMPRESORA SCANNER Y/O FAX	742223580048	11/09/2013	Bueno	ACTIVO
7405	CONECTAMEF LORETO	74	22	RELOJ MARCADOR FECHADOR ELECTRONICO	742294150044	29/09/2014	Bueno	ACTIVO
7406	CONECTAMEF LORETO	74	22	SURTIDOR DE AGUA ELECTRICO - DISPENSADOR ELECTRICO	742299890228	19/12/2013	Bueno	ACTIVO
7407	CONECTAMEF LORETO	74	64	ARMARIO DE MELAMINA	746406260198	12/08/2013	Bueno	ACTIVO
7408	CONECTAMEF LORETO	74	64	ARMARIO DE MELAMINA	746406260199	12/08/2013	Bueno	ACTIVO
7409	CONECTAMEF LORETO	74	64	ARMARIO DE MELAMINA	746406260200	12/08/2013	Bueno	ACTIVO
7410	CONECTAMEF LORETO	74	64	ARMARIO DE MELAMINA	746406260201	12/08/2013	Bueno	ACTIVO
7411	CONECTAMEF LORETO	74	64	ARMARIO DE MELAMINA	746406260202	12/08/2013	Bueno	ACTIVO
7412	CONECTAMEF LORETO	74	64	ARMARIO DE MELAMINA	746406260203	12/08/2013	Bueno	ACTIVO
7413	CONECTAMEF LORETO	74	64	ARMARIO DE MELAMINA	746406260204	12/08/2013	Bueno	ACTIVO
7414	CONECTAMEF LORETO	74	64	ARMARIO DE MELAMINA	746406260205	12/08/2013	Bueno	ACTIVO
7415	CONECTAMEF LORETO	74	64	ARMARIO DE MELAMINA	746406260206	12/08/2013	Bueno	ACTIVO
7416	CONECTAMEF LORETO	74	64	ARMARIO DE MELAMINA	746406260207	12/08/2013	Bueno	ACTIVO
7417	CONECTAMEF LORETO	74	64	ARMARIO DE MELAMINA	746406260208	12/08/2013	Bueno	ACTIVO
7418	CONECTAMEF LORETO	74	64	ARMARIO DE MELAMINA	746406260209	12/08/2013	Bueno	ACTIVO
7419	CONECTAMEF LORETO	74	64	ARMARIO DE MELAMINA	746406260210	12/08/2013	Bueno	ACTIVO
7420	CONECTAMEF LORETO	74	64	ARMARIO DE MELAMINA	746406260211	12/08/2013	Bueno	ACTIVO
7421	CONECTAMEF LORETO	74	64	ARMARIO DE MELAMINA	746406260212	12/08/2013	Bueno	ACTIVO
7422	CONECTAMEF LORETO	74	64	ARMARIO DE MELAMINA	746406260213	12/08/2013	Bueno	ACTIVO
7423	CONECTAMEF LORETO	74	64	BANCA DE ASIENTOS MULTIPLES	746411180139	11/09/2013	Bueno	ACTIVO
7424	CONECTAMEF LORETO	74	64	BANCA DE ASIENTOS MULTIPLES	746411180140	11/09/2013	Bueno	ACTIVO
7425	CONECTAMEF LORETO	74	64	BANCA DE ASIENTOS MULTIPLES	746411180141	11/09/2013	Bueno	ACTIVO
7426	CONECTAMEF LORETO	74	64	BANCA DE ASIENTOS MULTIPLES	746411180142	11/09/2013	Bueno	ACTIVO
7427	CONECTAMEF LORETO	74	64	BANCA DE ASIENTOS MULTIPLES	746411180143	11/09/2013	Bueno	ACTIVO
7428	CONECTAMEF LORETO	74	64	CREDENZA DE MELAMINA	746432710262	14/08/2013	Bueno	ACTIVO
7429	CONECTAMEF LORETO	74	64	CREDENZA DE MELAMINA	746432710263	14/08/2013	Bueno	ACTIVO
7430	CONECTAMEF LORETO	74	64	CREDENZA DE MELAMINA	746432710264	14/08/2013	Bueno	ACTIVO
7431	CONECTAMEF LORETO	74	64	CREDENZA DE MELAMINA	746432710265	14/08/2013	Bueno	ACTIVO
7432	CONECTAMEF LORETO	74	64	ESCRITORIO DE MELAMINA	746437451033	12/08/2013	Bueno	ACTIVO
7433	CONECTAMEF LORETO	74	64	ESCRITORIO DE MELAMINA	746437451034	12/08/2013	Bueno	ACTIVO
7434	CONECTAMEF LORETO	74	64	ESCRITORIO DE MELAMINA	746437451035	12/08/2013	Bueno	ACTIVO
7435	CONECTAMEF LORETO	74	64	ESCRITORIO DE MELAMINA	746437451036	12/08/2013	Bueno	ACTIVO
7436	CONECTAMEF LORETO	74	64	ESCRITORIO DE MELAMINA	746437451037	12/08/2013	Bueno	ACTIVO
7437	CONECTAMEF LORETO	74	64	ESCRITORIO DE MELAMINA	746437451038	12/08/2013	Bueno	ACTIVO
7438	CONECTAMEF LORETO	74	64	ESCRITORIO DE MELAMINA	746437451039	12/08/2013	Bueno	ACTIVO
7439	CONECTAMEF LORETO	74	64	ESCRITORIO DE MELAMINA	746437451040	12/08/2013	Bueno	ACTIVO
7440	CONECTAMEF LORETO	74	64	ESCRITORIO DE MELAMINA	746437451041	12/08/2013	Bueno	ACTIVO
7441	CONECTAMEF LORETO	74	64	ESCRITORIO DE MELAMINA	746437451042	12/08/2013	Bueno	ACTIVO
7442	CONECTAMEF LORETO	74	64	ESCRITORIO DE MELAMINA	746437451043	12/08/2013	Bueno	ACTIVO
7443	CONECTAMEF LORETO	74	64	ESCRITORIO DE MELAMINA	746437451044	12/08/2013	Bueno	ACTIVO
7444	CONECTAMEF LORETO	74	64	ESCRITORIO DE MELAMINA	746437451045	12/08/2013	Bueno	ACTIVO
7445	CONECTAMEF LORETO	74	64	GABINETE DE METAL	746444910093	23/08/2013	Bueno	ACTIVO
7446	CONECTAMEF LORETO	74	64	MESA DE MELAMINA	746450560382	12/08/2013	Bueno	ACTIVO
7447	CONECTAMEF LORETO	74	64	MESA DE MELAMINA	746450560383	12/08/2013	Bueno	ACTIVO
7448	CONECTAMEF LORETO	74	64	MESA DE MELAMINA	746450560384	12/08/2013	Bueno	ACTIVO
7449	CONECTAMEF LORETO	74	64	MESA DE MELAMINA	746450560385	12/08/2013	Bueno	ACTIVO
7450	CONECTAMEF LORETO	74	64	MESA DE MELAMINA	746450560386	12/08/2013	Bueno	ACTIVO
7451	CONECTAMEF LORETO	74	64	MESA DE MELAMINA	746450560387	12/08/2013	Bueno	ACTIVO
7452	CONECTAMEF LORETO	74	64	PARANTE ORDENADOR DE FILAS	746469330108	5/08/2020	Bueno	ACTIVO
7453	CONECTAMEF LORETO	74	64	PARANTE ORDENADOR DE FILAS	746469330109	5/08/2020	Bueno	ACTIVO
7454	CONECTAMEF LORETO	74	64	PARANTE ORDENADOR DE FILAS	746469330110	5/08/2020	Bueno	ACTIVO
7455	CONECTAMEF LORETO	74	64	PARANTE ORDENADOR DE FILAS	746469330111	5/08/2020	Bueno	ACTIVO
7456	CONECTAMEF LORETO	74	64	SILLA FIJA DE METAL	746481872082	11/09/2013	Bueno	ACTIVO
7457	CONECTAMEF LORETO	74	64	SILLA FIJA DE METAL	746481872083	11/09/2013	Bueno	ACTIVO
7458	CONECTAMEF LORETO	74	64	SILLA FIJA DE METAL	746481872084	11/09/2013	Bueno	ACTIVO
7459	CONECTAMEF LORETO	74	64	SILLA FIJA DE METAL	746481872085	11/09/2013	Bueno	ACTIVO
7460	CONECTAMEF LORETO	74	64	SILLA FIJA DE METAL	746481872086	11/09/2013	Bueno	ACTIVO
7461	CONECTAMEF LORETO	74	64	SILLA FIJA DE METAL	746481872087	11/09/2013	Bueno	ACTIVO
7462	CONECTAMEF LORETO	74	64	SILLA FIJA DE METAL	746481872088	11/09/2013	Bueno	ACTIVO
7463	CONECTAMEF LORETO	74	64	SILLA FIJA DE METAL	746481872089	11/09/2013	Bueno	ACTIVO
7464	CONECTAMEF LORETO	74	64	SILLA FIJA DE METAL	746481872090	11/09/2013	Bueno	ACTIVO
7465	CONECTAMEF LORETO	74	64	SILLA FIJA DE METAL	746481872091	11/09/2013	Bueno	ACTIVO
7466	CONECTAMEF LORETO	74	64	SILLA FIJA DE METAL	746481872092	11/09/2013	Bueno	ACTIVO
7467	CONECTAMEF LORETO	74	64	SILLA FIJA DE METAL	746481872093	11/09/2013	Bueno	ACTIVO
7468	CONECTAMEF LORETO	74	64	SILLA FIJA DE METAL	746481872094	11/09/2013	Bueno	ACTIVO
7469	CONECTAMEF LORETO	74	64	SILLA FIJA DE METAL	746481872095	11/09/2013	Bueno	ACTIVO
7470	CONECTAMEF LORETO	74	64	SILLA FIJA DE METAL	746481872096	11/09/2013	Bueno	ACTIVO
7471	CONECTAMEF LORETO	74	64	SILLA FIJA DE METAL	746481872097	11/09/2013	Bueno	ACTIVO
7472	CONECTAMEF LORETO	74	64	SILLA FIJA DE METAL	746481872098	11/09/2013	Bueno	ACTIVO
7473	CONECTAMEF LORETO	74	64	SILLA FIJA DE METAL	746481872099	11/09/2013	Bueno	ACTIVO
7474	CONECTAMEF LORETO	74	64	SILLA FIJA DE METAL	746481872100	11/09/2013	Bueno	ACTIVO
7475	CONECTAMEF LORETO	74	64	SILLA FIJA DE METAL	746481872101	11/09/2013	Bueno	ACTIVO
7476	CONECTAMEF LORETO	74	64	SILLA FIJA DE METAL	746481872102	11/09/2013	Bueno	ACTIVO
7477	CONECTAMEF LORETO	74	64	SILLA FIJA DE METAL	746481872103	11/09/2013	Bueno	ACTIVO
7478	CONECTAMEF LORETO	74	64	SILLA FIJA DE METAL	746481872104	11/09/2013	Bueno	ACTIVO
7479	CONECTAMEF LORETO	74	64	SILLA FIJA DE METAL	746481872105	11/09/2013	Bueno	ACTIVO
7480	CONECTAMEF LORETO	74	64	SILLA FIJA DE METAL	746481872962	24/09/2019	Bueno	ACTIVO
7481	CONECTAMEF LORETO	74	64	SILLA FIJA DE METAL	746481872963	24/09/2019	Bueno	ACTIVO
7482	CONECTAMEF LORETO	74	64	SILLA FIJA DE METAL	746481872964	24/09/2019	Bueno	ACTIVO
7483	CONECTAMEF LORETO	74	64	SILLA FIJA DE METAL	746481872965	24/09/2019	Bueno	ACTIVO
7484	CONECTAMEF LORETO	74	64	SILLA FIJA DE METAL	746481873006	24/09/2019	Bueno	ACTIVO
7485	CONECTAMEF LORETO	74	64	SILLA FIJA DE METAL	746481873008	24/09/2019	Bueno	ACTIVO
7486	CONECTAMEF LORETO	74	64	SILLA FIJA DE METAL	746481873009	24/09/2019	Bueno	ACTIVO
7487	CONECTAMEF LORETO	74	64	SILLA FIJA DE METAL	746481873026	24/09/2019	Bueno	ACTIVO
7488	CONECTAMEF LORETO	74	64	SILLA FIJA DE METAL	746481873027	24/09/2019	Bueno	ACTIVO
7489	CONECTAMEF LORETO	74	64	SILLA FIJA DE METAL	746481873028	24/09/2019	Bueno	ACTIVO
7490	CONECTAMEF LORETO	74	64	SILLA FIJA DE METAL	746481873029	24/09/2019	Bueno	ACTIVO
7491	CONECTAMEF LORETO	74	64	SILLA FIJA DE METAL	746481873030	24/09/2019	Bueno	ACTIVO
7492	CONECTAMEF LORETO	74	64	SILLA FIJA DE METAL	746481873039	24/09/2019	Bueno	ACTIVO

Nº	Nombre del Local	Grupo [1]	Clase [2]	Denominación (Del SINABIP)	Código Patrimonial (Númerico)	Fechas de Adquisición	Estado [3]	Condición [4]
7493	CONECTAMEF LORETO	74	64	SILLA FIJA DE METAL	746481873071	24/09/2019	Bueno	ACTIVO
7494	CONECTAMEF LORETO	74	64	SILLA FIJA DE METAL	746481873072	24/09/2019	Bueno	ACTIVO
7495	CONECTAMEF LORETO	74	64	SILLA FIJA DE METAL	746481873073	24/09/2019	Bueno	ACTIVO
7496	CONECTAMEF LORETO	74	64	SILLA FIJA DE METAL	746481873086	24/09/2019	Bueno	ACTIVO
7497	CONECTAMEF LORETO	74	64	SILLA FIJA DE METAL	746481873087	24/09/2019	Bueno	ACTIVO
7498	CONECTAMEF LORETO	74	64	SILLA FIJA DE METAL	746481873088	24/09/2019	Bueno	ACTIVO
7499	CONECTAMEF LORETO	74	64	SILLA FIJA DE METAL	746481873089	24/09/2019	Bueno	ACTIVO
7500	CONECTAMEF LORETO	74	64	SILLA FIJA DE METAL	746481873090	24/09/2019	Bueno	ACTIVO
7501	CONECTAMEF LORETO	74	64	SILLA FIJA DE METAL	746481873091	24/09/2019	Bueno	ACTIVO
7502	CONECTAMEF LORETO	74	64	SILLA FIJA DE METAL	746481873092	24/09/2019	Bueno	ACTIVO
7503	CONECTAMEF LORETO	74	64	SILLA FIJA DE METAL	746481873093	24/09/2019	Bueno	ACTIVO
7504	CONECTAMEF LORETO	74	64	SILLA FIJA DE METAL	746481873094	24/09/2019	Bueno	ACTIVO
7505	CONECTAMEF LORETO	74	64	SILLA FIJA DE METAL	746481873095	24/09/2019	Bueno	ACTIVO
7506	CONECTAMEF LORETO	74	64	SILLA FIJA DE METAL	746481873096	24/09/2019	Bueno	ACTIVO
7507	CONECTAMEF LORETO	74	64	SILLA FIJA DE METAL	746481873097	24/09/2019	Bueno	ACTIVO
7508	CONECTAMEF LORETO	74	64	SILLA FIJA DE METAL	746481873098	24/09/2019	Bueno	ACTIVO
7509	CONECTAMEF LORETO	74	64	SILLA FIJA DE METAL	746481873131	24/09/2019	Bueno	ACTIVO
7510	CONECTAMEF LORETO	74	64	SILLA GIRATORIA DE METAL	746483902542	27/01/2016	Bueno	ACTIVO
7511	CONECTAMEF LORETO	74	64	SILLA GIRATORIA DE METAL	746483902543	27/01/2016	Bueno	ACTIVO
7512	CONECTAMEF LORETO	74	64	SILLA GIRATORIA DE METAL	746483902544	27/01/2016	Bueno	ACTIVO
7513	CONECTAMEF LORETO	74	64	SILLA GIRATORIA DE METAL	746483902545	27/01/2016	Bueno	ACTIVO
7514	CONECTAMEF LORETO	74	64	SILLA GIRATORIA DE METAL	746483902546	27/01/2016	Bueno	ACTIVO
7515	CONECTAMEF LORETO	74	64	SILLA GIRATORIA DE METAL	746483902547	27/01/2016	Bueno	ACTIVO
7516	CONECTAMEF LORETO	74	64	SILLA GIRATORIA DE METAL	746483902548	27/01/2016	Bueno	ACTIVO
7517	CONECTAMEF LORETO	74	64	SILLA GIRATORIA DE METAL	746483902549	27/01/2016	Bueno	ACTIVO
7518	CONECTAMEF LORETO	74	64	SILLA GIRATORIA DE METAL	746483902550	27/01/2016	Bueno	ACTIVO
7519	CONECTAMEF LORETO	74	64	SILLA GIRATORIA DE METAL	746483903127	7/06/2022	Bueno	ACTIVO
7520	CONECTAMEF LORETO	74	64	SILLA GIRATORIA DE METAL	746483903128	7/06/2022	Bueno	ACTIVO
7521	CONECTAMEF LORETO	74	64	SILLA GIRATORIA DE METAL	746483903129	7/06/2022	Bueno	ACTIVO
7522	CONECTAMEF LORETO	74	64	SILLA GIRATORIA DE METAL	746483903130	7/06/2022	Bueno	ACTIVO
7523	CONECTAMEF LORETO	74	64	SILLA GIRATORIA DE METAL	746483903131	7/06/2022	Bueno	ACTIVO
7524	CONECTAMEF LORETO	74	64	SILLA GIRATORIA DE METAL	746483903132	7/06/2022	Bueno	ACTIVO
7525	CONECTAMEF LORETO	74	64	SILLA GIRATORIA DE METAL	746483903133	7/06/2022	Bueno	ACTIVO
7526	CONECTAMEF LORETO	74	64	SILLA GIRATORIA DE METAL	746483903134	7/06/2022	Bueno	ACTIVO
7527	CONECTAMEF LORETO	74	64	SILLA GIRATORIA DE METAL	746483903135	7/06/2022	Bueno	ACTIVO
7528	CONECTAMEF LORETO	74	64	SILLA GIRATORIA DE METAL	746483903136	7/06/2022	Bueno	ACTIVO
7529	CONECTAMEF LORETO	74	64	SILLON FIJO DE METAL	746487970482	8/11/2011	Bueno	ACTIVO
7530	CONECTAMEF LORETO	74	64	SILLON FIJO DE METAL	746487970484	8/11/2011	Bueno	ACTIVO
7531	CONECTAMEF LORETO	74	64	SILLON FIJO DE METAL	746487970485	8/11/2011	Bueno	ACTIVO
7532	CONECTAMEF LORETO	74	64	SILLON FIJO DE METAL	746487970486	8/11/2011	Bueno	ACTIVO
7533	CONECTAMEF LORETO	74	64	SILLON FIJO DE METAL	746487970491	8/11/2011	Bueno	ACTIVO
7534	CONECTAMEF LORETO	74	64	SILLON FIJO DE METAL	746487970495	8/11/2011	Bueno	ACTIVO
7535	CONECTAMEF LORETO	74	64	SILLON FIJO DE METAL	746487970496	8/11/2011	Bueno	ACTIVO
7536	CONECTAMEF LORETO	74	64	SILLON FIJO DE METAL	746487970497	8/11/2011	Bueno	ACTIVO
7537	CONECTAMEF LORETO	74	64	SILLON FIJO DE METAL	746487970501	8/11/2011	Bueno	ACTIVO
7538	CONECTAMEF LORETO	74	64	SILLON FIJO DE METAL	746487970502	8/11/2011	Bueno	ACTIVO
7539	CONECTAMEF LORETO	74	64	SILLON FIJO DE METAL	746487970503	8/11/2011	Bueno	ACTIVO
7540	CONECTAMEF LORETO	74	64	SILLON FIJO DE METAL	746487970504	8/11/2011	Bueno	ACTIVO
7541	CONECTAMEF LORETO	74	64	SILLON FIJO DE METAL	746487970505	8/11/2011	Bueno	ACTIVO
7542	CONECTAMEF LORETO	74	64	SILLON FIJO DE METAL	746487970507	8/11/2011	Bueno	ACTIVO
7543	CONECTAMEF LORETO	74	64	SILLON GIRATORIO DE METAL	746489333560	11/09/2013	Bueno	ACTIVO
7544	CONECTAMEF LORETO	74	64	SOPORTE EXPOSITOR DE CARTELES - BANNER STANDS	746490850187	27/03/2017	Bueno	ACTIVO
7545	CONECTAMEF LORETO	74	64	SOPORTE EXPOSITOR DE CARTELES - BANNER STANDS	746490850188	27/03/2017	Bueno	ACTIVO
7546	CONECTAMEF LORETO	74	64	SOPORTE EXPOSITOR DE CARTELES - BANNER STANDS	746490850288	28/05/2020	Bueno	ACTIVO
7547	CONECTAMEF LORETO	74	64	SOPORTE EXPOSITOR DE CARTELES - BANNER STANDS	746490850358	25/04/2022	Bueno	ACTIVO
7548	CONECTAMEF LORETO	88	22	EXTINTOR	882225250453	26/02/2014	Bueno	ACTIVO
7549	CONECTAMEF LORETO	88	22	EXTINTOR	882225250454	26/02/2014	Bueno	ACTIVO
7550	CONECTAMEF LORETO	88	22	EXTINTOR	882225250455	26/02/2014	Bueno	ACTIVO
7551	CONECTAMEF LORETO	88	22	EXTINTOR	882225250608	9/05/2016	Bueno	ACTIVO
7552	CONECTAMEF LORETO	88	22	EXTINTOR	882225250609	9/05/2016	Bueno	ACTIVO
7553	CONECTAMEF LORETO	95	22	PATCH PANEL - PANEL DE CONMUTACION	952261150132	23/08/2013	Bueno	ACTIVO
7554	CONECTAMEF LORETO	95	22	PATCH PANEL - PANEL DE CONMUTACION	952261150133	23/08/2013	Bueno	ACTIVO
7555	CONECTAMEF LORETO	95	22	PUNTO DE ACCESO INALAMBRICO - ACCESS POINT WIRELESS	952267420084	14/10/2019	Bueno	ACTIVO
7556	CONECTAMEF LORETO	95	22	SWITCH PARA RED	952281170365	14/10/2019	Bueno	ACTIVO
7557	CONECTAMEF LORETO	95	22	TELEFONO	952282872704	20/08/2013	Bueno	ACTIVO
7558	CONECTAMEF LORETO	95	22	TELEFONO	952282872721	18/02/2014	Bueno	ACTIVO
7559	CONECTAMEF LORETO	95	22	TELEVISOR LED	952285860054	12/09/2013	Bueno	ACTIVO
7560	CONECTAMEF LORETO	95	22	UNIDAD DE GRABACION	952295340004	13/10/2020	Bueno	ACTIVO
7561	CONECTAMEF LORETO	95	22	CAMARA DE TUBO SELLADO	952214570010	13/10/2020	Bueno	ACTIVO
7562	CONECTAMEF LORETO	95	22	CAMARA DE TUBO SELLADO	952214570011	13/10/2020	Bueno	ACTIVO
7563	CONECTAMEF LORETO	95	22	CAMARA DE TUBO SELLADO	952214570012	13/10/2020	Bueno	ACTIVO
7564	CONECTAMEF LORETO	95	22	CAMARA DOMO A COLOR	952214740010	13/10/2020	Bueno	ACTIVO
7565	CONECTAMEF LORETO	95	22	CAMARA DOMO A COLOR	952214740011	13/10/2020	Bueno	ACTIVO
7566	CONECTAMEF MADRES DE DIOS	11	22	EQUIPO PARA AIRE ACONDICIONADO TIPO DOMESTICO	112236140414	1/02/2011	Bueno	ACTIVO
7567	CONECTAMEF MADRES DE DIOS	11	22	EQUIPO PARA AIRE ACONDICIONADO TIPO DOMESTICO	112236140663	5/03/2020	Bueno	ACTIVO
7568	CONECTAMEF MADRES DE DIOS	11	22	FRIGOBAR	112252140034	26/05/2016	Bueno	ACTIVO
7569	CONECTAMEF MADRES DE DIOS	11	22	VENTILADOR ELECTRICO PARA MESA O DE PIE	112279700467	2/01/2006	Regular	ACTIVO
7570	CONECTAMEF MADRES DE DIOS	11	22	VENTILADOR ELECTRICO PARA MESA O DE PIE	112279700712	27/09/2019	Bueno	ACTIVO
7571	CONECTAMEF MADRES DE DIOS	11	22	VENTILADOR ELECTRICO PARA MESA O DE PIE	112279700713	27/09/2019	Bueno	ACTIVO
7572	CONECTAMEF MADRES DE DIOS	11	22	VENTILADOR ELECTRICO PARA MESA O DE PIE	112279700714	27/09/2019	Bueno	ACTIVO
7573	CONECTAMEF MADRES DE DIOS	46	22	ACUMULADOR DE ENERGIA - EQUIPO DE UPS	462200500164	12/07/2013	Bueno	ACTIVO
7574	CONECTAMEF MADRES DE DIOS	60	22	TERMOMETRO INFRARROJO	602292810030	11/06/2020	Bueno	ACTIVO
7575	CONECTAMEF MADRES DE DIOS	74	08	CAPTURADOR DE IMAGEN - SCANNER	740800500206	4/12/2018	Bueno	ACTIVO
7576	CONECTAMEF MADRES DE DIOS	74	08	COMPUTADORA PERSONAL PORTATIL	740805000297	11/03/2014	Bueno	ACTIVO
7577	CONECTAMEF MADRES DE DIOS	74	08	DISCO DURO EXTERNO	740818500128	22/11/2013	Bueno	ACTIVO
7578	CONECTAMEF MADRES DE DIOS	74	08	LECTORA DE TARJETA INTELIGENTE	740870950016	14/11/2018	Bueno	ACTIVO
7579	CONECTAMEF MADRES DE DIOS	74	08	MONITOR LED	740880370082	12/07/2013	Bueno	ACTIVO
7580	CONECTAMEF MADRES DE DIOS	74	08	MONITOR LED	740880373060	11/09/2020	Bueno	ACTIVO
7581	CONECTAMEF MADRES DE DIOS	74	08	MONITOR LED	740880373077	11/09/2020	Bueno	ACTIVO
7582	CONECTAMEF MADRES DE DIOS	74	08	MONITOR LED	740880373145	11/09/2020	Bueno	ACTIVO
7583	CONECTAMEF MADRES DE DIOS	74	08	MONITOR LED	740880373245	11/09/2020	Bueno	ACTIVO

N°	Nombre del Local	Grupo [1]	Clase [2]	Denominación (Del SINABIP)	Código Patrimonial (Númerico)	Fechas de Adquisición	Estado [3]	Condición [4]
7584	CONECTAMEF MADRES DE DIOS	74	08	MONITOR LED	740880373254	11/09/2020	Bueno	ACTIVO
7585	CONECTAMEF MADRES DE DIOS	74	08	MONITOR LED	740880373403	11/09/2020	Bueno	ACTIVO
7586	CONECTAMEF MADRES DE DIOS	74	08	MONITOR LED	740880373489	11/09/2020	Bueno	ACTIVO
7587	CONECTAMEF MADRES DE DIOS	74	08	MONITOR LED	740880373490	11/09/2020	Bueno	ACTIVO
7588	CONECTAMEF MADRES DE DIOS	74	08	TECLADO - KEYBOARD	740895005053	2/07/2013	Bueno	ACTIVO
7589	CONECTAMEF MADRES DE DIOS	74	08	TECLADO - KEYBOARD	740895007939	17/09/2020	Bueno	ACTIVO
7590	CONECTAMEF MADRES DE DIOS	74	08	TECLADO - KEYBOARD	740895007948	17/09/2020	Bueno	ACTIVO
7591	CONECTAMEF MADRES DE DIOS	74	08	TECLADO - KEYBOARD	740895007949	17/09/2020	Bueno	ACTIVO
7592	CONECTAMEF MADRES DE DIOS	74	08	TECLADO - KEYBOARD	740895007950	17/09/2020	Bueno	ACTIVO
7593	CONECTAMEF MADRES DE DIOS	74	08	TECLADO - KEYBOARD	740895007951	17/09/2020	Bueno	ACTIVO
7594	CONECTAMEF MADRES DE DIOS	74	08	TECLADO - KEYBOARD	740895007990	17/09/2020	Bueno	ACTIVO
7595	CONECTAMEF MADRES DE DIOS	74	08	TECLADO - KEYBOARD	740895007991	17/09/2020	Bueno	ACTIVO
7596	CONECTAMEF MADRES DE DIOS	74	08	TECLADO - KEYBOARD	740895007993	17/09/2020	Bueno	ACTIVO
7597	CONECTAMEF MADRES DE DIOS	74	08	UNIDAD CENTRAL DE PROCESO - CPU	740899507237	17/09/2020	Bueno	ACTIVO
7598	CONECTAMEF MADRES DE DIOS	74	08	UNIDAD CENTRAL DE PROCESO - CPU	740899507246	17/09/2020	Bueno	ACTIVO
7599	CONECTAMEF MADRES DE DIOS	74	08	UNIDAD CENTRAL DE PROCESO - CPU	740899507247	17/09/2020	Bueno	ACTIVO
7600	CONECTAMEF MADRES DE DIOS	74	08	UNIDAD CENTRAL DE PROCESO - CPU	740899507248	17/09/2020	Bueno	ACTIVO
7601	CONECTAMEF MADRES DE DIOS	74	08	UNIDAD CENTRAL DE PROCESO - CPU	740899507249	17/09/2020	Bueno	ACTIVO
7602	CONECTAMEF MADRES DE DIOS	74	08	UNIDAD CENTRAL DE PROCESO - CPU	740899507288	17/09/2020	Bueno	ACTIVO
7603	CONECTAMEF MADRES DE DIOS	74	08	UNIDAD CENTRAL DE PROCESO - CPU	740899507289	17/09/2020	Bueno	ACTIVO
7604	CONECTAMEF MADRES DE DIOS	74	08	UNIDAD CENTRAL DE PROCESO - CPU	740899507291	17/09/2020	Bueno	ACTIVO
7605	CONECTAMEF MADRES DE DIOS	74	22	CAMARA FOTOGRAFICA DIGITAL	742208970059	19/06/2013	Bueno	ACTIVO
7606	CONECTAMEF MADRES DE DIOS	74	22	CAMARA FOTOGRAFICA DIGITAL	742208970111	19/12/2013	Bueno	ACTIVO
7607	CONECTAMEF MADRES DE DIOS	74	22	DESTRUCTORA DE DOCUMENTOS	742216550098	20/12/2013	Bueno	ACTIVO
7608	CONECTAMEF MADRES DE DIOS	74	22	EQUIPO MULTIFUNCIONAL COPIADORA IMPRESORA SCANNER Y/O FAX	742223580050	19/06/2013	Bueno	ACTIVO
7609	CONECTAMEF MADRES DE DIOS	74	22	RELOJ MARCADOR FECHADOR ELECTRONICO	742294150008	28/10/2008	Regular	ACTIVO
7610	CONECTAMEF MADRES DE DIOS	74	22	RELOJ MARCADOR FECHADOR ELECTRONICO	742294150043	22/07/2013	Bueno	ACTIVO
7611	CONECTAMEF MADRES DE DIOS	74	64	ARMARIO DE MELAMINA	746406260191	19/06/2013	Bueno	ACTIVO
7612	CONECTAMEF MADRES DE DIOS	74	64	ARMARIO DE MELAMINA	746406260192	19/06/2013	Bueno	ACTIVO
7613	CONECTAMEF MADRES DE DIOS	74	64	ARMARIO DE MELAMINA	746406260193	19/06/2013	Bueno	ACTIVO
7614	CONECTAMEF MADRES DE DIOS	74	64	ARMARIO DE MELAMINA	746406260194	19/06/2013	Bueno	ACTIVO
7615	CONECTAMEF MADRES DE DIOS	74	64	ARMARIO DE MELAMINA	746406260195	19/06/2013	Bueno	ACTIVO
7616	CONECTAMEF MADRES DE DIOS	74	64	ARMARIO DE MELAMINA	746406260196	19/06/2013	Bueno	ACTIVO
7617	CONECTAMEF MADRES DE DIOS	74	64	ARMARIO DE MELAMINA	746406260197	19/06/2013	Bueno	ACTIVO
7618	CONECTAMEF MADRES DE DIOS	74	64	BANCA DE ASIENTOS MULTIPLES	746411180132	26/06/2013	Bueno	ACTIVO
7619	CONECTAMEF MADRES DE DIOS	74	64	BANCA DE ASIENTOS MULTIPLES	746411180133	26/06/2013	Bueno	ACTIVO
7620	CONECTAMEF MADRES DE DIOS	74	64	BANCA DE ASIENTOS MULTIPLES	746411180134	26/06/2013	Bueno	ACTIVO
7621	CONECTAMEF MADRES DE DIOS	74	64	BANCA DE ASIENTOS MULTIPLES	746411180135	26/06/2013	Bueno	ACTIVO
7622	CONECTAMEF MADRES DE DIOS	74	64	CREDENZA DE MELAMINA	746432710230	26/06/2013	Bueno	ACTIVO
7623	CONECTAMEF MADRES DE DIOS	74	64	CREDENZA DE MELAMINA	746432710231	26/06/2013	Bueno	ACTIVO
7624	CONECTAMEF MADRES DE DIOS	74	64	CREDENZA DE MELAMINA	746432710232	26/06/2013	Bueno	ACTIVO
7625	CONECTAMEF MADRES DE DIOS	74	64	CREDENZA DE MELAMINA	746432710233	26/06/2013	Bueno	ACTIVO
7626	CONECTAMEF MADRES DE DIOS	74	64	CREDENZA DE MELAMINA	746432710234	26/06/2013	Bueno	ACTIVO
7627	CONECTAMEF MADRES DE DIOS	74	64	CREDENZA DE MELAMINA	746432710235	26/06/2013	Bueno	ACTIVO
7628	CONECTAMEF MADRES DE DIOS	74	64	CREDENZA DE MELAMINA	746432710236	26/06/2013	Bueno	ACTIVO
7629	CONECTAMEF MADRES DE DIOS	74	64	ESCRITORIO DE MELAMINA	746437451012	19/06/2013	Bueno	ACTIVO
7630	CONECTAMEF MADRES DE DIOS	74	64	ESCRITORIO DE MELAMINA	746437451013	19/06/2013	Bueno	ACTIVO
7631	CONECTAMEF MADRES DE DIOS	74	64	ESCRITORIO DE MELAMINA	746437451014	19/06/2013	Bueno	ACTIVO
7632	CONECTAMEF MADRES DE DIOS	74	64	ESCRITORIO DE MELAMINA	746437451015	19/06/2013	Bueno	ACTIVO
7633	CONECTAMEF MADRES DE DIOS	74	64	ESCRITORIO DE MELAMINA	746437451016	19/06/2013	Bueno	ACTIVO
7634	CONECTAMEF MADRES DE DIOS	74	64	ESCRITORIO DE MELAMINA	746437451017	19/06/2013	Bueno	ACTIVO
7635	CONECTAMEF MADRES DE DIOS	74	64	ESCRITORIO DE MELAMINA	746437451018	19/06/2013	Bueno	ACTIVO
7636	CONECTAMEF MADRES DE DIOS	74	64	ESCRITORIO DE MELAMINA	746437451019	19/06/2013	Bueno	ACTIVO
7637	CONECTAMEF MADRES DE DIOS	74	64	ESCRITORIO DE MELAMINA	746437451020	19/06/2013	Bueno	ACTIVO
7638	CONECTAMEF MADRES DE DIOS	74	64	ESCRITORIO DE MELAMINA	746437451021	19/06/2013	Bueno	ACTIVO
7639	CONECTAMEF MADRES DE DIOS	74	64	ESCRITORIO DE MELAMINA	746437451022	19/06/2013	Bueno	ACTIVO
7640	CONECTAMEF MADRES DE DIOS	74	64	ESCRITORIO DE MELAMINA	746437451023	19/06/2013	Bueno	ACTIVO
7641	CONECTAMEF MADRES DE DIOS	74	64	ESTANTE DE MELAMINA	746441520586	17/04/2013	Bueno	ACTIVO
7642	CONECTAMEF MADRES DE DIOS	74	64	GABINETE DE METAL	746444910091	5/07/2013	Bueno	ACTIVO
7643	CONECTAMEF MADRES DE DIOS	74	64	MESA DE MELAMINA	746450560379	19/06/2013	Bueno	ACTIVO
7644	CONECTAMEF MADRES DE DIOS	74	64	MESA DE MELAMINA	746450560380	19/06/2013	Bueno	ACTIVO
7645	CONECTAMEF MADRES DE DIOS	74	64	MESA DE MELAMINA	746450560381	19/06/2013	Bueno	ACTIVO
7646	CONECTAMEF MADRES DE DIOS	74	64	PARANTE ORDENADOR DE FILAS	746469330112	5/08/2020	Bueno	ACTIVO
7647	CONECTAMEF MADRES DE DIOS	74	64	PARANTE ORDENADOR DE FILAS	746469330113	5/08/2020	Bueno	ACTIVO
7648	CONECTAMEF MADRES DE DIOS	74	64	PARANTE ORDENADOR DE FILAS	746469330114	5/08/2020	Bueno	ACTIVO
7649	CONECTAMEF MADRES DE DIOS	74	64	PARANTE ORDENADOR DE FILAS	746469330115	5/08/2020	Bueno	ACTIVO
7650	CONECTAMEF MADRES DE DIOS	74	64	SILLA FIJA DE METAL	746481872063	26/06/2013	Bueno	ACTIVO
7651	CONECTAMEF MADRES DE DIOS	74	64	SILLA FIJA DE METAL	746481872064	26/06/2013	Bueno	ACTIVO
7652	CONECTAMEF MADRES DE DIOS	74	64	SILLA FIJA DE METAL	746481872065	26/06/2013	Bueno	ACTIVO
7653	CONECTAMEF MADRES DE DIOS	74	64	SILLA FIJA DE METAL	746481872066	26/06/2013	Bueno	ACTIVO
7654	CONECTAMEF MADRES DE DIOS	74	64	SILLA FIJA DE METAL	746481872067	26/06/2013	Bueno	ACTIVO
7655	CONECTAMEF MADRES DE DIOS	74	64	SILLA FIJA DE METAL	746481872068	26/06/2013	Bueno	ACTIVO
7656	CONECTAMEF MADRES DE DIOS	74	64	SILLA FIJA DE METAL	746481872069	26/06/2013	Bueno	ACTIVO
7657	CONECTAMEF MADRES DE DIOS	74	64	SILLA FIJA DE METAL	746481872070	26/06/2013	Bueno	ACTIVO
7658	CONECTAMEF MADRES DE DIOS	74	64	SILLA FIJA DE METAL	746481872071	26/06/2013	Bueno	ACTIVO
7659	CONECTAMEF MADRES DE DIOS	74	64	SILLA FIJA DE METAL	746481872072	26/06/2013	Bueno	ACTIVO
7660	CONECTAMEF MADRES DE DIOS	74	64	SILLA FIJA DE METAL	746481872073	26/06/2013	Bueno	ACTIVO
7661	CONECTAMEF MADRES DE DIOS	74	64	SILLA FIJA DE METAL	746481872074	26/06/2013	Bueno	ACTIVO
7662	CONECTAMEF MADRES DE DIOS	74	64	SILLA FIJA DE METAL	746481872075	26/06/2013	Bueno	ACTIVO
7663	CONECTAMEF MADRES DE DIOS	74	64	SILLA FIJA DE METAL	746481872076	26/06/2013	Bueno	ACTIVO
7664	CONECTAMEF MADRES DE DIOS	74	64	SILLA FIJA DE METAL	746481872077	26/06/2013	Bueno	ACTIVO
7665	CONECTAMEF MADRES DE DIOS	74	64	SILLA FIJA DE METAL	746481872078	26/06/2013	Bueno	ACTIVO
7666	CONECTAMEF MADRES DE DIOS	74	64	SILLA FIJA DE METAL	746481872080	26/06/2013	Bueno	ACTIVO
7667	CONECTAMEF MADRES DE DIOS	74	64	SILLA FIJA DE METAL	746481872081	26/06/2013	Bueno	ACTIVO
7668	CONECTAMEF MADRES DE DIOS	74	64	SILLA FIJA DE METAL	746481872938	24/09/2019	Bueno	ACTIVO
7669	CONECTAMEF MADRES DE DIOS	74	64	SILLA FIJA DE METAL	746481872939	24/09/2019	Bueno	ACTIVO
7670	CONECTAMEF MADRES DE DIOS	74	64	SILLA FIJA DE METAL	746481872940	24/09/2019	Bueno	ACTIVO
7671	CONECTAMEF MADRES DE DIOS	74	64	SILLA FIJA DE METAL	746481873011	24/09/2019	Bueno	ACTIVO
7672	CONECTAMEF MADRES DE DIOS	74	64	SILLA FIJA DE METAL	746481873012	24/09/2019	Bueno	ACTIVO
7673	CONECTAMEF MADRES DE DIOS	74	64	SILLA FIJA DE METAL	746481873013	24/09/2019	Bueno	ACTIVO

Nº	Nombre del Local	Grupo [1]	Clase [2]	Denominación (Del SINABIP)	Código Patrimonial (Númerico)	Fechas de Adquisición	Estado [3]	Condición [4]
7674	CONECTAMEF MADRES DE DIOS	74	64	SILLA FIJA DE METAL	746481873053	24/09/2019	Bueno	ACTIVO
7675	CONECTAMEF MADRES DE DIOS	74	64	SILLA FIJA DE METAL	746481873075	24/09/2019	Bueno	ACTIVO
7676	CONECTAMEF MADRES DE DIOS	74	64	SILLA FIJA DE METAL	746481873113	24/09/2019	Bueno	ACTIVO
7677	CONECTAMEF MADRES DE DIOS	74	64	SILLA FIJA DE METAL	746481873114	24/09/2019	Bueno	ACTIVO
7678	CONECTAMEF MADRES DE DIOS	74	64	SILLA FIJA DE METAL	746481873115	24/09/2019	Bueno	ACTIVO
7679	CONECTAMEF MADRES DE DIOS	74	64	SILLA GIRATORIA DE METAL	746483902535	27/01/2016	Bueno	ACTIVO
7680	CONECTAMEF MADRES DE DIOS	74	64	SILLA GIRATORIA DE METAL	746483902536	27/01/2016	Bueno	ACTIVO
7681	CONECTAMEF MADRES DE DIOS	74	64	SILLON GIRATORIO DE METAL	746489333536	26/06/2013	Bueno	ACTIVO
7682	CONECTAMEF MADRES DE DIOS	74	64	SILLON GIRATORIO DE METAL	746489333539	26/06/2013	Bueno	ACTIVO
7683	CONECTAMEF MADRES DE DIOS	74	64	SILLON GIRATORIO DE METAL	746489333542	26/06/2013	Bueno	ACTIVO
7684	CONECTAMEF MADRES DE DIOS	74	64	SILLON GIRATORIO DE METAL	746489333544	26/06/2013	Bueno	ACTIVO
7685	CONECTAMEF MADRES DE DIOS	74	64	SILLON GIRATORIO DE METAL	746489333547	26/06/2013	Bueno	ACTIVO
7686	CONECTAMEF MADRES DE DIOS	74	64	SOPORTE EXPOSITOR DE CARTELES - BANNER STANDS	746490850165	27/03/2017	Bueno	ACTIVO
7687	CONECTAMEF MADRES DE DIOS	74	64	SOPORTE EXPOSITOR DE CARTELES - BANNER STANDS	746490850289	28/05/2020	Bueno	ACTIVO
7688	CONECTAMEF MADRES DE DIOS	74	64	SOPORTE EXPOSITOR DE CARTELES - BANNER STANDS	746490850359	25/04/2022	Bueno	ACTIVO
7689	CONECTAMEF MADRES DE DIOS	88	22	EXTINTOR	882225250444	17/07/2013	Bueno	ACTIVO
7690	CONECTAMEF MADRES DE DIOS	88	22	EXTINTOR	882225250446	17/07/2013	Bueno	ACTIVO
7691	CONECTAMEF MADRES DE DIOS	88	22	EXTINTOR	882225250643	9/05/2016	Bueno	ACTIVO
7692	CONECTAMEF MADRES DE DIOS	95	22	PATCH PANEL - PANEL DE CONMUTACION	952261150127	5/07/2013	Bueno	ACTIVO
7693	CONECTAMEF MADRES DE DIOS	95	22	PUNTO DE ACCESO INALAMBRICO - ACCESS POINT WIRELESS	952267420083	14/10/2019	Bueno	ACTIVO
7694	CONECTAMEF MADRES DE DIOS	95	22	SISTEMA DE PROYECCION MULTIMEDIA - PROYECTOR MULTIMEDIA	952278340090	2/07/2013	Bueno	ACTIVO
7695	CONECTAMEF MADRES DE DIOS	95	22	SWITCH PARA RED	952281170364	14/10/2019	Bueno	ACTIVO
7696	CONECTAMEF MADRES DE DIOS	95	22	TELEFONO	952282872682	24/06/2013	Bueno	ACTIVO
7697	CONECTAMEF MADRES DE DIOS	95	22	TELEFONO	952282872683	24/06/2013	Bueno	ACTIVO
7698	CONECTAMEF MADRES DE DIOS	95	22	TELEFONO	952282872684	24/06/2013	Bueno	ACTIVO
7699	CONECTAMEF MADRES DE DIOS	95	22	TELEFONO	952282872685	24/06/2013	Bueno	ACTIVO
7700	CONECTAMEF MADRES DE DIOS	95	22	TELEFONO	952282872686	24/06/2013	Bueno	ACTIVO
7701	CONECTAMEF MADRES DE DIOS	95	22	TELEFONO	952282872687	24/06/2013	Bueno	ACTIVO
7702	CONECTAMEF MADRES DE DIOS	95	22	TELEFONO	952282872688	24/06/2013	Bueno	ACTIVO
7703	CONECTAMEF MADRES DE DIOS	95	22	TELEFONO	952282872689	24/06/2013	Bueno	ACTIVO
7704	CONECTAMEF MADRES DE DIOS	95	22	TELEFONO	952282872724	18/02/2014	Bueno	ACTIVO
7705	CONECTAMEF MADRES DE DIOS	95	22	TELEVISOR LED	952285860077	12/12/2014	Bueno	ACTIVO
7706	CONECTAMEF MOQUEGUA	11	22	EQUIPO PARA AIRE ACONDICIONADO TIPO DOMESTICO	112236140357	30/01/2008	Regular	ACTIVO
7707	CONECTAMEF MOQUEGUA	11	22	FRIGOBAR	112252140036	26/05/2016	Bueno	ACTIVO
7708	CONECTAMEF MOQUEGUA	11	22	VENTILADOR ELECTRICO TIPO COLUMNA O TORRE	112291580767	25/04/2014	Bueno	ACTIVO
7709	CONECTAMEF MOQUEGUA	11	22	VENTILADOR ELECTRICO TIPO COLUMNA O TORRE	112291580768	25/04/2014	Bueno	ACTIVO
7710	CONECTAMEF MOQUEGUA	11	22	VENTILADOR ELECTRICO TIPO COLUMNA O TORRE	112291580769	25/04/2014	Bueno	ACTIVO
7711	CONECTAMEF MOQUEGUA	11	22	VENTILADOR ELECTRICO TIPO COLUMNA O TORRE	112291580770	25/04/2014	Bueno	ACTIVO
7712	CONECTAMEF MOQUEGUA	11	22	VENTILADOR ELECTRICO TIPO COLUMNA O TORRE	112291580771	25/04/2014	Bueno	ACTIVO
7713	CONECTAMEF MOQUEGUA	11	22	VENTILADOR ELECTRICO TIPO COLUMNA O TORRE	112291580772	25/04/2014	Bueno	ACTIVO
7714	CONECTAMEF MOQUEGUA	32	22	HORNO MICROONDAS	322260610118	25/10/2013	Bueno	ACTIVO
7715	CONECTAMEF MOQUEGUA	46	22	ACUMULADOR DE ENERGIA - EQUIPO DE UPS	462200500163	3/05/2013	Bueno	ACTIVO
7716	CONECTAMEF MOQUEGUA	46	22	TRANSFORMADOR (MAYOR A 1/4 UIT)	462299500060	7/05/2013	Bueno	ACTIVO
7717	CONECTAMEF MOQUEGUA	60	22	TERMOMETRO INFRARROJO	602292810029	11/06/2020	Bueno	ACTIVO
7718	CONECTAMEF MOQUEGUA	74	08	CAPTURADOR DE IMAGEN - SCANNER	740800500149	19/02/2014	Bueno	ACTIVO
7719	CONECTAMEF MOQUEGUA	74	08	CAPTURADOR DE IMAGEN - SCANNER	740800500201	4/12/2018	Bueno	ACTIVO
7720	CONECTAMEF MOQUEGUA	74	08	COMPUTADORA PERSONAL PORTATIL	740805000293	11/03/2014	Bueno	ACTIVO
7721	CONECTAMEF MOQUEGUA	74	08	LECTORA DE TARJETA INTELIGENTE	740870950025	14/11/2018	Bueno	ACTIVO
7722	CONECTAMEF MOQUEGUA	74	08	MONITOR LED	740880370285	23/07/2013	Bueno	ACTIVO
7723	CONECTAMEF MOQUEGUA	74	08	MONITOR LED	740880372987	11/09/2020	Bueno	ACTIVO
7724	CONECTAMEF MOQUEGUA	74	08	MONITOR LED	740880373043	11/09/2020	Bueno	ACTIVO
7725	CONECTAMEF MOQUEGUA	74	08	MONITOR LED	740880373105	11/09/2020	Bueno	ACTIVO
7726	CONECTAMEF MOQUEGUA	74	08	MONITOR LED	740880373168	11/09/2020	Bueno	ACTIVO
7727	CONECTAMEF MOQUEGUA	74	08	MONITOR LED	740880373186	11/09/2020	Bueno	ACTIVO
7728	CONECTAMEF MOQUEGUA	74	08	MONITOR LED	740880373207	11/09/2020	Bueno	ACTIVO
7729	CONECTAMEF MOQUEGUA	74	08	MONITOR LED	740880373451	11/09/2020	Bueno	ACTIVO
7730	CONECTAMEF MOQUEGUA	74	08	MONITOR LED	740880373483	11/09/2020	Bueno	ACTIVO
7731	CONECTAMEF MOQUEGUA	74	08	TECLADO - KEYBOARD	740895005187	23/07/2013	Bueno	ACTIVO
7732	CONECTAMEF MOQUEGUA	74	08	TECLADO - KEYBOARD	740895007992	17/09/2020	Bueno	ACTIVO
7733	CONECTAMEF MOQUEGUA	74	08	TECLADO - KEYBOARD	740895007997	17/09/2020	Bueno	ACTIVO
7734	CONECTAMEF MOQUEGUA	74	08	TECLADO - KEYBOARD	740895007998	17/09/2020	Bueno	ACTIVO
7735	CONECTAMEF MOQUEGUA	74	08	TECLADO - KEYBOARD	740895008023	17/09/2020	Bueno	ACTIVO
7736	CONECTAMEF MOQUEGUA	74	08	TECLADO - KEYBOARD	740895008045	17/09/2020	Bueno	ACTIVO
7737	CONECTAMEF MOQUEGUA	74	08	TECLADO - KEYBOARD	740895008049	17/09/2020	Bueno	ACTIVO
7738	CONECTAMEF MOQUEGUA	74	08	TECLADO - KEYBOARD	740895008308	17/09/2020	Bueno	ACTIVO
7739	CONECTAMEF MOQUEGUA	74	08	TECLADO - KEYBOARD	740895008309	17/09/2020	Bueno	ACTIVO
7740	CONECTAMEF MOQUEGUA	74	08	UNIDAD CENTRAL DE PROCESO - CPU	740899504513	23/07/2013	Bueno	ACTIVO
7741	CONECTAMEF MOQUEGUA	74	08	UNIDAD CENTRAL DE PROCESO - CPU	740899507290	17/09/2020	Bueno	ACTIVO
7742	CONECTAMEF MOQUEGUA	74	08	UNIDAD CENTRAL DE PROCESO - CPU	740899507295	17/09/2020	Bueno	ACTIVO
7743	CONECTAMEF MOQUEGUA	74	08	UNIDAD CENTRAL DE PROCESO - CPU	740899507296	17/09/2020	Bueno	ACTIVO
7744	CONECTAMEF MOQUEGUA	74	08	UNIDAD CENTRAL DE PROCESO - CPU	740899507321	17/09/2020	Bueno	ACTIVO
7745	CONECTAMEF MOQUEGUA	74	08	UNIDAD CENTRAL DE PROCESO - CPU	740899507343	17/09/2020	Bueno	ACTIVO
7746	CONECTAMEF MOQUEGUA	74	08	UNIDAD CENTRAL DE PROCESO - CPU	740899507347	17/09/2020	Bueno	ACTIVO
7747	CONECTAMEF MOQUEGUA	74	08	UNIDAD CENTRAL DE PROCESO - CPU	740899507606	17/09/2020	Bueno	ACTIVO
7748	CONECTAMEF MOQUEGUA	74	08	UNIDAD CENTRAL DE PROCESO - CPU	740899507607	17/09/2020	Bueno	ACTIVO
7749	CONECTAMEF MOQUEGUA	74	22	DESTRUCTORA DE DOCUMENTOS	742216550092	20/12/2013	Bueno	ACTIVO
7750	CONECTAMEF MOQUEGUA	74	22	EQUIPO MULTIFUNCIONAL COPIADORA IMPRESORA SCANNER Y/O FAX	742223580054	20/02/2014	Bueno	ACTIVO
7751	CONECTAMEF MOQUEGUA	74	22	EQUIPO MULTIFUNCIONAL COPIADORA IMPRESORA SCANNER Y/O FAX	742223580055	20/02/2014	Bueno	ACTIVO
7752	CONECTAMEF MOQUEGUA	74	22	RELOJ MARCADOR FECHADOR ELECTRONICO	742294150037	15/05/2013	Bueno	ACTIVO
7753	CONECTAMEF MOQUEGUA	74	64	BANCA DE ASIENTOS MULTIPLES	746411180097	20/03/2013	Bueno	ACTIVO
7754	CONECTAMEF MOQUEGUA	74	64	BANCA DE ASIENTOS MULTIPLES	746411180098	20/03/2013	Bueno	ACTIVO
7755	CONECTAMEF MOQUEGUA	74	64	BANCA DE ASIENTOS MULTIPLES	746411180099	20/03/2013	Bueno	ACTIVO
7756	CONECTAMEF MOQUEGUA	74	64	BANCA DE ASIENTOS MULTIPLES	746411180100	20/03/2013	Bueno	ACTIVO
7757	CONECTAMEF MOQUEGUA	74	64	CREDENZA DE MELAMINA	746432710237	6/03/2013	Bueno	ACTIVO
7758	CONECTAMEF MOQUEGUA	74	64	CREDENZA DE MELAMINA	746432710238	6/03/2013	Bueno	ACTIVO
7759	CONECTAMEF MOQUEGUA	74	64	CREDENZA DE MELAMINA	746432710239	6/03/2013	Bueno	ACTIVO
7760	CONECTAMEF MOQUEGUA	74	64	CREDENZA DE MELAMINA	746432710240	6/03/2013	Bueno	ACTIVO
7761	CONECTAMEF MOQUEGUA	74	64	CREDENZA DE MELAMINA	746432710241	6/03/2013	Bueno	ACTIVO

N°	Nombre del Local	Grupo [1]	Clase [2]	Denominación (Del SINABIP)	Código Patrimonial (Númerico)	Fechas de Adquisición	Estado [3]	Condición [4]
7762	CONECTAMEF MOQUEGUA	74	64	CREDENZA DE MELAMINA	746432710242	6/03/2013	Bueno	ACTIVO
7763	CONECTAMEF MOQUEGUA	74	64	CREDENZA DE MELAMINA	746432710243	6/03/2013	Bueno	ACTIVO
7764	CONECTAMEF MOQUEGUA	74	64	CREDENZA DE MELAMINA	746432710244	6/03/2013	Bueno	ACTIVO
7765	CONECTAMEF MOQUEGUA	74	64	CREDENZA DE MELAMINA	746432710245	6/03/2013	Bueno	ACTIVO
7766	CONECTAMEF MOQUEGUA	74	64	CREDENZA DE MELAMINA	746432710246	6/03/2013	Bueno	ACTIVO
7767	CONECTAMEF MOQUEGUA	74	64	CREDENZA DE MELAMINA	746432710247	6/03/2013	Bueno	ACTIVO
7768	CONECTAMEF MOQUEGUA	74	64	CREDENZA DE MELAMINA	746432710248	6/03/2013	Bueno	ACTIVO
7769	CONECTAMEF MOQUEGUA	74	64	ESCRITORIO DE MELAMINA	746437450986	6/03/2013	Bueno	ACTIVO
7770	CONECTAMEF MOQUEGUA	74	64	ESCRITORIO DE MELAMINA	746437450987	6/03/2013	Bueno	ACTIVO
7771	CONECTAMEF MOQUEGUA	74	64	ESCRITORIO DE MELAMINA	746437450988	6/03/2013	Bueno	ACTIVO
7772	CONECTAMEF MOQUEGUA	74	64	ESCRITORIO DE MELAMINA	746437450989	6/03/2013	Bueno	ACTIVO
7773	CONECTAMEF MOQUEGUA	74	64	ESCRITORIO DE MELAMINA	746437450990	6/03/2013	Bueno	ACTIVO
7774	CONECTAMEF MOQUEGUA	74	64	ESCRITORIO DE MELAMINA	746437450991	6/03/2013	Bueno	ACTIVO
7775	CONECTAMEF MOQUEGUA	74	64	ESCRITORIO DE MELAMINA	746437450992	6/03/2013	Bueno	ACTIVO
7776	CONECTAMEF MOQUEGUA	74	64	ESTANTE DE MELAMINA	746441520499	6/03/2013	Bueno	ACTIVO
7777	CONECTAMEF MOQUEGUA	74	64	ESTANTE DE MELAMINA	746441520500	6/03/2013	Bueno	ACTIVO
7778	CONECTAMEF MOQUEGUA	74	64	ESTANTE DE MELAMINA	746441520501	6/03/2013	Bueno	ACTIVO
7779	CONECTAMEF MOQUEGUA	74	64	ESTANTE DE MELAMINA	746441520502	6/03/2013	Bueno	ACTIVO
7780	CONECTAMEF MOQUEGUA	74	64	ESTANTE DE MELAMINA	746441520503	6/03/2013	Bueno	ACTIVO
7781	CONECTAMEF MOQUEGUA	74	64	ESTANTE DE MELAMINA	746441520504	6/03/2013	Bueno	ACTIVO
7782	CONECTAMEF MOQUEGUA	74	64	ESTANTE DE MELAMINA	746441520505	6/03/2013	Bueno	ACTIVO
7783	CONECTAMEF MOQUEGUA	74	64	ESTANTE DE MELAMINA	746441520506	6/03/2013	Bueno	ACTIVO
7784	CONECTAMEF MOQUEGUA	74	64	ESTANTE DE MELAMINA	746441520507	6/03/2013	Bueno	ACTIVO
7785	CONECTAMEF MOQUEGUA	74	64	ESTANTE DE MELAMINA	746441520508	6/03/2013	Bueno	ACTIVO
7786	CONECTAMEF MOQUEGUA	74	64	ESTANTE DE MELAMINA	746441520509	6/03/2013	Bueno	ACTIVO
7787	CONECTAMEF MOQUEGUA	74	64	GABINETE DE METAL	746444910086	26/03/2013	Bueno	ACTIVO
7788	CONECTAMEF MOQUEGUA	74	64	MESA DE MELAMINA	746450560369	6/03/2013	Bueno	ACTIVO
7789	CONECTAMEF MOQUEGUA	74	64	MESA DE MELAMINA	746450560370	6/03/2013	Bueno	ACTIVO
7790	CONECTAMEF MOQUEGUA	74	64	MESA DE MELAMINA	746450560371	6/03/2013	Bueno	ACTIVO
7791	CONECTAMEF MOQUEGUA	74	64	MESA DE MELAMINA	746450560372	6/03/2013	Bueno	ACTIVO
7792	CONECTAMEF MOQUEGUA	74	64	MESA DE MELAMINA	746450560373	6/03/2013	Bueno	ACTIVO
7793	CONECTAMEF MOQUEGUA	74	64	MESA DE MELAMINA	746450560374	6/03/2013	Bueno	ACTIVO
7794	CONECTAMEF MOQUEGUA	74	64	PARANTE ORDENADOR DE FILAS	746469330116	5/08/2020	Bueno	ACTIVO
7795	CONECTAMEF MOQUEGUA	74	64	PARANTE ORDENADOR DE FILAS	746469330117	5/08/2020	Bueno	ACTIVO
7796	CONECTAMEF MOQUEGUA	74	64	PARANTE ORDENADOR DE FILAS	746469330118	5/08/2020	Bueno	ACTIVO
7797	CONECTAMEF MOQUEGUA	74	64	PARANTE ORDENADOR DE FILAS	746469330119	5/08/2020	Bueno	ACTIVO
7798	CONECTAMEF MOQUEGUA	74	64	PEDESTAL DE MADERA	746469660019	5/04/2013	Bueno	ACTIVO
7799	CONECTAMEF MOQUEGUA	74	64	PIZARRA ACRILICA	746473050117	8/01/2002	Bueno	ACTIVO
7800	CONECTAMEF MOQUEGUA	74	64	SILLA FIJA DE METAL	746481871616	18/03/2013	Bueno	ACTIVO
7801	CONECTAMEF MOQUEGUA	74	64	SILLA FIJA DE METAL	746481871617	18/03/2013	Bueno	ACTIVO
7802	CONECTAMEF MOQUEGUA	74	64	SILLA FIJA DE METAL	746481871618	18/03/2013	Bueno	ACTIVO
7803	CONECTAMEF MOQUEGUA	74	64	SILLA FIJA DE METAL	746481871619	18/03/2013	Bueno	ACTIVO
7804	CONECTAMEF MOQUEGUA	74	64	SILLA FIJA DE METAL	746481871620	18/03/2013	Bueno	ACTIVO
7805	CONECTAMEF MOQUEGUA	74	64	SILLA FIJA DE METAL	746481871621	18/03/2013	Bueno	ACTIVO
7806	CONECTAMEF MOQUEGUA	74	64	SILLA FIJA DE METAL	746481871622	18/03/2013	Bueno	ACTIVO
7807	CONECTAMEF MOQUEGUA	74	64	SILLA FIJA DE METAL	746481871623	18/03/2013	Bueno	ACTIVO
7808	CONECTAMEF MOQUEGUA	74	64	SILLA FIJA DE METAL	746481871624	18/03/2013	Bueno	ACTIVO
7809	CONECTAMEF MOQUEGUA	74	64	SILLA FIJA DE METAL	746481871626	18/03/2013	Bueno	ACTIVO
7810	CONECTAMEF MOQUEGUA	74	64	SILLA FIJA DE METAL	746481871627	18/03/2013	Bueno	ACTIVO
7811	CONECTAMEF MOQUEGUA	74	64	SILLA FIJA DE METAL	746481871628	18/03/2013	Bueno	ACTIVO
7812	CONECTAMEF MOQUEGUA	74	64	SILLA FIJA DE METAL	746481871629	18/03/2013	Bueno	ACTIVO
7813	CONECTAMEF MOQUEGUA	74	64	SILLA FIJA DE METAL	746481871630	18/03/2013	Bueno	ACTIVO
7814	CONECTAMEF MOQUEGUA	74	64	SILLA FIJA DE METAL	746481871631	18/03/2013	Bueno	ACTIVO
7815	CONECTAMEF MOQUEGUA	74	64	SILLA FIJA DE METAL	746481871632	18/03/2013	Bueno	ACTIVO
7816	CONECTAMEF MOQUEGUA	74	64	SILLA FIJA DE METAL	746481871633	18/03/2013	Bueno	ACTIVO
7817	CONECTAMEF MOQUEGUA	74	64	SILLA FIJA DE METAL	746481871634	18/03/2013	Bueno	ACTIVO
7818	CONECTAMEF MOQUEGUA	74	64	SILLA FIJA DE METAL	746481871635	18/03/2013	Bueno	ACTIVO
7819	CONECTAMEF MOQUEGUA	74	64	SILLA FIJA DE METAL	746481871636	18/03/2013	Bueno	ACTIVO
7820	CONECTAMEF MOQUEGUA	74	64	SILLA FIJA DE METAL	746481871637	18/03/2013	Bueno	ACTIVO
7821	CONECTAMEF MOQUEGUA	74	64	SILLA FIJA DE METAL	746481871638	18/03/2013	Bueno	ACTIVO
7822	CONECTAMEF MOQUEGUA	74	64	SILLA FIJA DE METAL	746481871639	18/03/2013	Bueno	ACTIVO
7823	CONECTAMEF MOQUEGUA	74	64	SILLA FIJA DE METAL	746481871640	18/03/2013	Bueno	ACTIVO
7824	CONECTAMEF MOQUEGUA	74	64	SILLA FIJA DE METAL	746481871641	18/03/2013	Bueno	ACTIVO
7825	CONECTAMEF MOQUEGUA	74	64	SILLA FIJA DE METAL	746481871642	18/03/2013	Bueno	ACTIVO
7826	CONECTAMEF MOQUEGUA	74	64	SILLA FIJA DE METAL	746481871643	18/03/2013	Bueno	ACTIVO
7827	CONECTAMEF MOQUEGUA	74	64	SILLA FIJA DE METAL	746481872591	26/05/2016	Bueno	ACTIVO
7828	CONECTAMEF MOQUEGUA	74	64	SILLA FIJA DE METAL	746481872592	26/05/2016	Bueno	ACTIVO
7829	CONECTAMEF MOQUEGUA	74	64	SILLA FIJA DE METAL	746481872593	26/05/2016	Bueno	ACTIVO
7830	CONECTAMEF MOQUEGUA	74	64	SILLA FIJA DE METAL	746481872594	26/05/2016	Bueno	ACTIVO
7831	CONECTAMEF MOQUEGUA	74	64	SILLA FIJA DE METAL	746481872595	26/05/2016	Bueno	ACTIVO
7832	CONECTAMEF MOQUEGUA	74	64	SILLA FIJA DE METAL	746481872596	26/05/2016	Bueno	ACTIVO
7833	CONECTAMEF MOQUEGUA	74	64	SILLA FIJA DE METAL	746481872597	26/05/2016	Bueno	ACTIVO
7834	CONECTAMEF MOQUEGUA	74	64	SILLA FIJA DE METAL	746481872598	26/05/2016	Bueno	ACTIVO
7835	CONECTAMEF MOQUEGUA	74	64	SILLA FIJA DE METAL	746481872599	26/05/2016	Bueno	ACTIVO
7836	CONECTAMEF MOQUEGUA	74	64	SILLA GIRATORIA DE METAL	746483902515	27/01/2016	Bueno	ACTIVO
7837	CONECTAMEF MOQUEGUA	74	64	SILLA GIRATORIA DE METAL	746483902516	27/01/2016	Bueno	ACTIVO
7838	CONECTAMEF MOQUEGUA	74	64	SILLA GIRATORIA DE METAL	746483902517	27/01/2016	Bueno	ACTIVO
7839	CONECTAMEF MOQUEGUA	74	64	SILLA GIRATORIA DE METAL	746483902518	27/01/2016	Bueno	ACTIVO
7840	CONECTAMEF MOQUEGUA	74	64	SILLA GIRATORIA DE METAL	746483902519	27/01/2016	Bueno	ACTIVO
7841	CONECTAMEF MOQUEGUA	74	64	SILLA GIRATORIA DE METAL	746483902520	27/01/2016	Bueno	ACTIVO
7842	CONECTAMEF MOQUEGUA	74	64	SILLA GIRATORIA DE METAL	746483902521	27/01/2016	Bueno	ACTIVO
7843	CONECTAMEF MOQUEGUA	74	64	SILLA GIRATORIA DE METAL	746483902523	27/01/2016	Bueno	ACTIVO
7844	CONECTAMEF MOQUEGUA	74	64	SILLA GIRATORIA DE METAL	746483902524	27/01/2016	Bueno	ACTIVO
7845	CONECTAMEF MOQUEGUA	74	64	SILLON GIRATORIO DE METAL	746489333278	18/03/2013	Bueno	ACTIVO
7846	CONECTAMEF MOQUEGUA	74	64	SILLON GIRATORIO DE METAL	746489333279	18/03/2013	Bueno	ACTIVO
7847	CONECTAMEF MOQUEGUA	74	64	SILLON GIRATORIO DE METAL	746489333280	18/03/2013	Bueno	ACTIVO
7848	CONECTAMEF MOQUEGUA	74	64	SILLON GIRATORIO DE METAL	746489333281	18/03/2013	Bueno	ACTIVO
7849	CONECTAMEF MOQUEGUA	74	64	SILLON GIRATORIO DE METAL	746489333282	18/03/2013	Bueno	ACTIVO
7850	CONECTAMEF MOQUEGUA	74	64	SILLON GIRATORIO DE METAL	746489333284	18/03/2013	Bueno	ACTIVO
7851	CONECTAMEF MOQUEGUA	74	64	SILLON GIRATORIO DE METAL	746489333285	18/03/2013	Bueno	ACTIVO
7852	CONECTAMEF MOQUEGUA	74	64	SILLON GIRATORIO DE METAL	746489333286	18/03/2013	Bueno	ACTIVO

N°	Nombre del Local	Grupo [1]	Clase [2]	Denominación (Del SINABIP)	Código Patrimonial (Númerico)	Fechas de Adquisición	Estado [3]	Condición [4]
7853	CONECTAMEF MOQUEGUA	74	64	SILLON GIRATORIO DE METAL	746489333287	18/03/2013	Bueno	ACTIVO
7854	CONECTAMEF MOQUEGUA	74	64	SOPORTE EXPOSITOR DE CARTELES - BANNER STANDS	746490850201	27/03/2017	Bueno	ACTIVO
7855	CONECTAMEF MOQUEGUA	74	64	SOPORTE EXPOSITOR DE CARTELES - BANNER STANDS	746490850202	27/03/2017	Bueno	ACTIVO
7856	CONECTAMEF MOQUEGUA	74	64	SOPORTE EXPOSITOR DE CARTELES - BANNER STANDS	746490850290	28/05/2020	Bueno	ACTIVO
7857	CONECTAMEF MOQUEGUA	74	64	SOPORTE EXPOSITOR DE CARTELES - BANNER STANDS	746490850360	25/04/2022	Bueno	ACTIVO
7858	CONECTAMEF MOQUEGUA	88	22	EXTINTOR	882225250435	11/04/2013	Bueno	ACTIVO
7859	CONECTAMEF MOQUEGUA	88	22	EXTINTOR	882225250436	11/04/2013	Bueno	ACTIVO
7860	CONECTAMEF MOQUEGUA	88	22	EXTINTOR	882225250437	11/04/2013	Bueno	ACTIVO
7861	CONECTAMEF MOQUEGUA	88	22	EXTINTOR	882225250644	9/05/2016	Bueno	ACTIVO
7862	CONECTAMEF MOQUEGUA	95	22	CONTROL REMOTO EN GENERAL	952220150031	1/08/2013	Bueno	ACTIVO
7863	CONECTAMEF MOQUEGUA	95	22	PATCH PANEL - PANEL DE CONMUTACION	952261150122	26/03/2013	Bueno	ACTIVO
7864	CONECTAMEF MOQUEGUA	95	22	PATCH PANEL - PANEL DE CONMUTACION	952261150123	26/03/2013	Bueno	ACTIVO
7865	CONECTAMEF MOQUEGUA	95	22	PUNTO DE ACCESO INALAMBRICO - ACCESS POINT WIRELESS	952267420081	14/10/2019	Bueno	ACTIVO
7866	CONECTAMEF MOQUEGUA	95	22	SISTEMA DE PROYECCION MULTIMEDIA - PROYECTOR MULTIMEDIA	952278340094	17/09/2013	Bueno	ACTIVO
7867	CONECTAMEF MOQUEGUA	95	22	SWITCH PARA RED	952281170122	30/11/2006	Regular	ACTIVO
7868	CONECTAMEF MOQUEGUA	95	22	SWITCH PARA RED	952281170362	14/10/2019	Bueno	ACTIVO
7869	CONECTAMEF MOQUEGUA	95	22	TELEFONO	952282872666	15/04/2013	Bueno	ACTIVO
7870	CONECTAMEF MOQUEGUA	95	22	TELEFONO	952282872667	15/04/2013	Bueno	ACTIVO
7871	CONECTAMEF MOQUEGUA	95	22	TELEFONO	952282872668	15/04/2013	Bueno	ACTIVO
7872	CONECTAMEF MOQUEGUA	95	22	TELEFONO	952282872669	15/04/2013	Bueno	ACTIVO
7873	CONECTAMEF MOQUEGUA	95	22	TELEFONO	952282872670	15/04/2013	Bueno	ACTIVO
7874	CONECTAMEF MOQUEGUA	95	22	TELEFONO	952282872671	15/04/2013	Bueno	ACTIVO
7875	CONECTAMEF MOQUEGUA	95	22	TELEFONO	952282872672	15/04/2013	Bueno	ACTIVO
7876	CONECTAMEF MOQUEGUA	95	22	TELEFONO	952282872673	15/04/2013	Bueno	ACTIVO
7877	CONECTAMEF MOQUEGUA	95	22	TELEFONO	952282872730	18/02/2014	Bueno	ACTIVO
7878	CONECTAMEF MOQUEGUA	95	22	TELEFONO	952282872731	18/02/2014	Bueno	ACTIVO
7879	CONECTAMEF MOQUEGUA	95	22	TELEVISOR LED	952285860047	22/03/2013	Bueno	ACTIVO
7880	CONECTAMEF MOYOBAMBA	11	22	EQUIPO PARA AIRE ACONDICIONADO TIPO DOMESTICO	112236140387	27/10/2009	Regular	ACTIVO
7881	CONECTAMEF MOYOBAMBA	11	22	EQUIPO PARA AIRE ACONDICIONADO TIPO DOMESTICO	112236140457	10/11/2011	Bueno	ACTIVO
7882	CONECTAMEF MOYOBAMBA	11	22	EQUIPO PARA AIRE ACONDICIONADO TIPO DOMESTICO	112236140613	23/03/2016	Bueno	ACTIVO
7883	CONECTAMEF MOYOBAMBA	11	22	EQUIPO PARA AIRE ACONDICIONADO TIPO DOMESTICO	112236140614	23/03/2016	Bueno	ACTIVO
7884	CONECTAMEF MOYOBAMBA	11	22	EQUIPO PARA AIRE ACONDICIONADO TIPO DOMESTICO	112236140615	23/03/2016	Bueno	ACTIVO
7885	CONECTAMEF MOYOBAMBA	11	22	REFRIGERADORA ELECTRICA DOMESTICA	112263860089	10/02/2012	Bueno	ACTIVO
7886	CONECTAMEF MOYOBAMBA	11	22	VENTILADOR ELECTRICO TIPO COLUMNA O TORRE	112291580807	25/04/2014	Bueno	ACTIVO
7887	CONECTAMEF MOYOBAMBA	11	22	VENTILADOR ELECTRICO TIPO COLUMNA O TORRE	112291580808	25/04/2014	Bueno	ACTIVO
7888	CONECTAMEF MOYOBAMBA	11	22	VENTILADOR ELECTRICO TIPO COLUMNA O TORRE	112291580809	25/04/2014	Bueno	ACTIVO
7889	CONECTAMEF MOYOBAMBA	11	22	VENTILADOR ELECTRICO TIPO COLUMNA O TORRE	112291580810	25/04/2014	Bueno	ACTIVO
7890	CONECTAMEF MOYOBAMBA	11	22	VENTILADOR ELECTRICO TIPO COLUMNA O TORRE	112291580811	25/04/2014	Bueno	ACTIVO
7891	CONECTAMEF MOYOBAMBA	11	22	VENTILADOR ELECTRICO TIPO COLUMNA O TORRE	112291580812	25/04/2014	Bueno	ACTIVO
7892	CONECTAMEF MOYOBAMBA	32	22	HORNO MICROONDAS	322260610088	10/02/2012	Bueno	ACTIVO
7893	CONECTAMEF MOYOBAMBA	32	64	REPOSTERO DE MELAMINA	326487120095	29/03/2016	Bueno	ACTIVO
7894	CONECTAMEF MOYOBAMBA	32	64	REPOSTERO DE MELAMINA	326487120096	29/03/2016	Bueno	ACTIVO
7895	CONECTAMEF MOYOBAMBA	46	22	ACUMULADOR DE ENERGIA - EQUIPO DE UPS	462200500172	2/06/2016	Bueno	ACTIVO
7896	CONECTAMEF MOYOBAMBA	46	22	TRANSFORMADOR (MAYOR A 1/4 UIT)	462299500077	23/03/2016	Bueno	ACTIVO
7897	CONECTAMEF MOYOBAMBA	60	22	TERMOMETRO INFRARROJO	602292810025	11/06/2020	Bueno	ACTIVO
7898	CONECTAMEF MOYOBAMBA	67	64	RACK PARA RADIO, TV, LUCES Y TELECINE	676457820094	12/03/2012	Bueno	ACTIVO
7899	CONECTAMEF MOYOBAMBA	74	08	CAPTURADOR DE IMAGEN - SCANNER	740800500195	4/12/2018	Bueno	ACTIVO
7900	CONECTAMEF MOYOBAMBA	74	08	COMPUTADORA PERSONAL PORTATIL	740805000361	1/04/2016	Bueno	ACTIVO
7901	CONECTAMEF MOYOBAMBA	74	08	COMPUTADORA PERSONAL PORTATIL	740805000687	13/10/2020	Bueno	ACTIVO
7902	CONECTAMEF MOYOBAMBA	74	08	DISCO DURO EXTERNO	740818500107	22/11/2013	Bueno	ACTIVO
7903	CONECTAMEF MOYOBAMBA	74	08	LECTORA DE TARJETA INTELIGENTE	740870950027	14/11/2018	Bueno	ACTIVO
7904	CONECTAMEF MOYOBAMBA	74	08	MONITOR LED	740880371539	14/08/2015	Bueno	ACTIVO
7905	CONECTAMEF MOYOBAMBA	74	08	MONITOR LED	740880371547	14/08/2015	Bueno	ACTIVO
7906	CONECTAMEF MOYOBAMBA	74	08	MONITOR LED	740880372897	11/09/2020	Bueno	ACTIVO
7907	CONECTAMEF MOYOBAMBA	74	08	MONITOR LED	740880373027	11/09/2020	Bueno	ACTIVO
7908	CONECTAMEF MOYOBAMBA	74	08	MONITOR LED	740880373071	11/09/2020	Bueno	ACTIVO
7909	CONECTAMEF MOYOBAMBA	74	08	MONITOR LED	740880373231	11/09/2020	Bueno	ACTIVO
7910	CONECTAMEF MOYOBAMBA	74	08	MONITOR LED	740880373234	11/09/2020	Bueno	ACTIVO
7911	CONECTAMEF MOYOBAMBA	74	08	MONITOR LED	740880373363	11/09/2020	Bueno	ACTIVO
7912	CONECTAMEF MOYOBAMBA	74	08	MONITOR LED	740880373495	11/09/2020	Bueno	ACTIVO
7913	CONECTAMEF MOYOBAMBA	74	08	TECLADO - KEYBOARD	740895005361	3/03/2014	Bueno	ACTIVO
7914	CONECTAMEF MOYOBAMBA	74	08	TECLADO - KEYBOARD	740895006540	14/08/2015	Bueno	ACTIVO
7915	CONECTAMEF MOYOBAMBA	74	08	TECLADO - KEYBOARD	740895007919	17/09/2020	Bueno	ACTIVO
7916	CONECTAMEF MOYOBAMBA	74	08	TECLADO - KEYBOARD	740895008290	17/09/2020	Bueno	ACTIVO
7917	CONECTAMEF MOYOBAMBA	74	08	TECLADO - KEYBOARD	740895008292	17/09/2020	Bueno	ACTIVO
7918	CONECTAMEF MOYOBAMBA	74	08	TECLADO - KEYBOARD	740895008324	17/09/2020	Bueno	ACTIVO
7919	CONECTAMEF MOYOBAMBA	74	08	TECLADO - KEYBOARD	740895008329	17/09/2020	Bueno	ACTIVO
7920	CONECTAMEF MOYOBAMBA	74	08	TECLADO - KEYBOARD	740895008439	17/09/2020	Bueno	ACTIVO
7921	CONECTAMEF MOYOBAMBA	74	08	TECLADO - KEYBOARD	740895008478	17/09/2020	Bueno	ACTIVO
7922	CONECTAMEF MOYOBAMBA	74	08	UNIDAD CENTRAL DE PROCESO - CPU	740899505848	14/08/2015	Bueno	ACTIVO
7923	CONECTAMEF MOYOBAMBA	74	08	UNIDAD CENTRAL DE PROCESO - CPU	740899505869	14/08/2015	Bueno	ACTIVO
7924	CONECTAMEF MOYOBAMBA	74	08	UNIDAD CENTRAL DE PROCESO - CPU	740899507217	17/09/2020	Bueno	ACTIVO
7925	CONECTAMEF MOYOBAMBA	74	08	UNIDAD CENTRAL DE PROCESO - CPU	740899507588	17/09/2020	Bueno	ACTIVO
7926	CONECTAMEF MOYOBAMBA	74	08	UNIDAD CENTRAL DE PROCESO - CPU	740899507590	17/09/2020	Bueno	ACTIVO
7927	CONECTAMEF MOYOBAMBA	74	08	UNIDAD CENTRAL DE PROCESO - CPU	740899507622	17/09/2020	Bueno	ACTIVO
7928	CONECTAMEF MOYOBAMBA	74	08	UNIDAD CENTRAL DE PROCESO - CPU	740899507627	17/09/2020	Bueno	ACTIVO
7929	CONECTAMEF MOYOBAMBA	74	08	UNIDAD CENTRAL DE PROCESO - CPU	740899507737	17/09/2020	Bueno	ACTIVO
7930	CONECTAMEF MOYOBAMBA	74	08	UNIDAD CENTRAL DE PROCESO - CPU	740899507776	17/09/2020	Bueno	ACTIVO
7931	CONECTAMEF MOYOBAMBA	74	22	CAMARA FOTOGRAFICA DIGITAL	742208970069	19/12/2013	Bueno	ACTIVO
7932	CONECTAMEF MOYOBAMBA	74	22	DESTRUCTORA DE DOCUMENTOS	742216550077	20/12/2013	Bueno	ACTIVO
7933	CONECTAMEF MOYOBAMBA	74	22	RELOJ MARCADOR FECHADOR ELECTRONICO	742294150022	20/03/2012	Bueno	ACTIVO
7934	CONECTAMEF MOYOBAMBA	74	64	BANCA DE ASIENTOS MULTIPLES	746411180027	28/10/2011	Bueno	ACTIVO
7935	CONECTAMEF MOYOBAMBA	74	64	CREDENZA DE MELAMINA	746432710039	12/10/2011	Bueno	ACTIVO
7936	CONECTAMEF MOYOBAMBA	74	64	CREDENZA DE MELAMINA	746432710040	12/10/2011	Bueno	ACTIVO
7937	CONECTAMEF MOYOBAMBA	74	64	CREDENZA DE MELAMINA	746432710041	12/10/2011	Bueno	ACTIVO
7938	CONECTAMEF MOYOBAMBA	74	64	CREDENZA DE MELAMINA	746432710268	27/11/2013	Bueno	ACTIVO
7939	CONECTAMEF MOYOBAMBA	74	64	CREDENZA DE MELAMINA	746432710269	27/11/2013	Bueno	ACTIVO
7940	CONECTAMEF MOYOBAMBA	74	64	CREDENZA DE MELAMINA	746432710270	27/11/2013	Bueno	ACTIVO
7941	CONECTAMEF MOYOBAMBA	74	64	CREDENZA DE MELAMINA	746432710271	27/11/2013	Bueno	ACTIVO
7942	CONECTAMEF MOYOBAMBA	74	64	CREDENZA DE MELAMINA	746432710272	28/11/2013	Bueno	ACTIVO

Nº	Nombre del Local	Grupo [1]	Clase [2]	Denominación (Del SINABIP)	Código Patrimonial (Númerico)	Fechas de Adquisición	Estado [3]	Condición [4]
7943	CONECTAMEF MOYOBAMBA	74	64	CREDENZA DE MELAMINA	746432710273	28/11/2013	Bueno	ACTIVO
7944	CONECTAMEF MOYOBAMBA	74	64	CREDENZA DE MELAMINA	746432710274	28/11/2013	Bueno	ACTIVO
7945	CONECTAMEF MOYOBAMBA	74	64	CREDENZA DE MELAMINA	746432710275	28/11/2013	Bueno	ACTIVO
7946	CONECTAMEF MOYOBAMBA	74	64	CREDENZA DE MELAMINA	746432710481	22/03/2016	Bueno	ACTIVO
7947	CONECTAMEF MOYOBAMBA	74	64	CREDENZA DE MELAMINA	746432710482	22/03/2016	Bueno	ACTIVO
7948	CONECTAMEF MOYOBAMBA	74	64	CREDENZA DE MELAMINA	746432710483	22/03/2016	Bueno	ACTIVO
7949	CONECTAMEF MOYOBAMBA	74	64	CREDENZA DE MELAMINA	746432710484	22/03/2016	Bueno	ACTIVO
7950	CONECTAMEF MOYOBAMBA	74	64	CREDENZA DE MELAMINA	746432710485	22/03/2016	Bueno	ACTIVO
7951	CONECTAMEF MOYOBAMBA	74	64	CREDENZA DE MELAMINA	746432710486	22/03/2016	Bueno	ACTIVO
7952	CONECTAMEF MOYOBAMBA	74	64	CREDENZA DE MELAMINA	746432710487	22/03/2016	Bueno	ACTIVO
7953	CONECTAMEF MOYOBAMBA	74	64	CREDENZA DE MELAMINA	746432710488	22/03/2016	Bueno	ACTIVO
7954	CONECTAMEF MOYOBAMBA	74	64	CREDENZA DE MELAMINA	746432710489	22/03/2016	Bueno	ACTIVO
7955	CONECTAMEF MOYOBAMBA	74	64	CREDENZA DE MELAMINA	746432710515	3/10/2016	Bueno	ACTIVO
7956	CONECTAMEF MOYOBAMBA	74	64	ESCRITORIO DE MELAMINA	746437450497	11/10/2011	Regular	ACTIVO
7957	CONECTAMEF MOYOBAMBA	74	64	ESCRITORIO DE MELAMINA	746437450732	7/06/2012	Bueno	ACTIVO
7958	CONECTAMEF MOYOBAMBA	74	64	ESCRITORIO DE MELAMINA	746437451053	27/11/2013	Bueno	ACTIVO
7959	CONECTAMEF MOYOBAMBA	74	64	ESCRITORIO DE MELAMINA	746437452243	22/03/2016	Bueno	ACTIVO
7960	CONECTAMEF MOYOBAMBA	74	64	GABINETE DE MELAMINA	746444821234	29/03/2016	Bueno	ACTIVO
7961	CONECTAMEF MOYOBAMBA	74	64	MESA DE MELAMINA	746450560249	12/10/2011	Bueno	ACTIVO
7962	CONECTAMEF MOYOBAMBA	74	64	MESA DE MELAMINA	746450560390	28/11/2013	Bueno	ACTIVO
7963	CONECTAMEF MOYOBAMBA	74	64	MESA DE MELAMINA	746450560391	28/11/2013	Bueno	ACTIVO
7964	CONECTAMEF MOYOBAMBA	74	64	MESA DE MELAMINA	746450560392	28/11/2013	Bueno	ACTIVO
7965	CONECTAMEF MOYOBAMBA	74	64	MESA DE MELAMINA	746450560393	28/11/2013	Bueno	ACTIVO
7966	CONECTAMEF MOYOBAMBA	74	64	MESA DE MELAMINA	746450560507	29/03/2016	Bueno	ACTIVO
7967	CONECTAMEF MOYOBAMBA	74	64	MESA DE MELAMINA	746450560508	29/03/2016	Bueno	ACTIVO
7968	CONECTAMEF MOYOBAMBA	74	64	MESA DE REUNIONES	746452030117	27/11/2013	Bueno	ACTIVO
7969	CONECTAMEF MOYOBAMBA	74	64	MESA DE REUNIONES	746452030118	27/11/2013	Bueno	ACTIVO
7970	CONECTAMEF MOYOBAMBA	74	64	MESA DE REUNIONES	746452030119	27/11/2013	Bueno	ACTIVO
7971	CONECTAMEF MOYOBAMBA	74	64	MESA DE REUNIONES	746452030120	27/11/2013	Bueno	ACTIVO
7972	CONECTAMEF MOYOBAMBA	74	64	MODULO DE MELAMINA	746460980190	11/10/2011	Bueno	ACTIVO
7973	CONECTAMEF MOYOBAMBA	74	64	MODULO DE MELAMINA	746460980191	11/10/2011	Bueno	ACTIVO
7974	CONECTAMEF MOYOBAMBA	74	64	PANTALLA ECRAN	746466950052	12/10/2011	Bueno	ACTIVO
7975	CONECTAMEF MOYOBAMBA	74	64	PARANTE ORDENADOR DE FILAS	746469330132	5/08/2020	Bueno	ACTIVO
7976	CONECTAMEF MOYOBAMBA	74	64	PARANTE ORDENADOR DE FILAS	746469330133	5/08/2020	Bueno	ACTIVO
7977	CONECTAMEF MOYOBAMBA	74	64	PARANTE ORDENADOR DE FILAS	746469330134	5/08/2020	Bueno	ACTIVO
7978	CONECTAMEF MOYOBAMBA	74	64	PARANTE ORDENADOR DE FILAS	746469330135	5/08/2020	Bueno	ACTIVO
7979	CONECTAMEF MOYOBAMBA	74	64	PEDESTAL DE MADERA	746469660032	5/04/2013	Bueno	ACTIVO
7980	CONECTAMEF MOYOBAMBA	74	64	SILLA FIJA DE METAL	746481871216	11/10/2011	Bueno	ACTIVO
7981	CONECTAMEF MOYOBAMBA	74	64	SILLA FIJA DE METAL	746481871217	11/10/2011	Bueno	ACTIVO
7982	CONECTAMEF MOYOBAMBA	74	64	SILLA FIJA DE METAL	746481871218	11/10/2011	Bueno	ACTIVO
7983	CONECTAMEF MOYOBAMBA	74	64	SILLA FIJA DE METAL	746481871219	11/10/2011	Bueno	ACTIVO
7984	CONECTAMEF MOYOBAMBA	74	64	SILLA FIJA DE METAL	746481871220	11/10/2011	Bueno	ACTIVO
7985	CONECTAMEF MOYOBAMBA	74	64	SILLA FIJA DE METAL	746481871221	11/10/2011	Bueno	ACTIVO
7986	CONECTAMEF MOYOBAMBA	74	64	SILLA FIJA DE METAL	746481871222	11/10/2011	Bueno	ACTIVO
7987	CONECTAMEF MOYOBAMBA	74	64	SILLA FIJA DE METAL	746481871223	11/10/2011	Bueno	ACTIVO
7988	CONECTAMEF MOYOBAMBA	74	64	SILLA FIJA DE METAL	746481871224	11/10/2011	Bueno	ACTIVO
7989	CONECTAMEF MOYOBAMBA	74	64	SILLA FIJA DE METAL	746481871225	11/10/2011	Bueno	ACTIVO
7990	CONECTAMEF MOYOBAMBA	74	64	SILLA FIJA DE METAL	746481871226	11/10/2011	Regular	ACTIVO
7991	CONECTAMEF MOYOBAMBA	74	64	SILLA FIJA DE METAL	746481871227	11/10/2011	Bueno	ACTIVO
7992	CONECTAMEF MOYOBAMBA	74	64	SILLA FIJA DE METAL	746481871228	11/10/2011	Bueno	ACTIVO
7993	CONECTAMEF MOYOBAMBA	74	64	SILLA FIJA DE METAL	746481871229	11/10/2011	Bueno	ACTIVO
7994	CONECTAMEF MOYOBAMBA	74	64	SILLA FIJA DE METAL	746481871230	11/10/2011	Bueno	ACTIVO
7995	CONECTAMEF MOYOBAMBA	74	64	SILLA FIJA DE METAL	746481871231	11/10/2011	Bueno	ACTIVO
7996	CONECTAMEF MOYOBAMBA	74	64	SILLA FIJA DE METAL	746481871232	11/10/2011	Bueno	ACTIVO
7997	CONECTAMEF MOYOBAMBA	74	64	SILLA FIJA DE METAL	746481872106	22/11/2013	Bueno	ACTIVO
7998	CONECTAMEF MOYOBAMBA	74	64	SILLA FIJA DE METAL	746481872107	22/11/2013	Bueno	ACTIVO
7999	CONECTAMEF MOYOBAMBA	74	64	SILLA FIJA DE METAL	746481872108	22/11/2013	Bueno	ACTIVO
8000	CONECTAMEF MOYOBAMBA	74	64	SILLA FIJA DE METAL	746481872109	22/11/2013	Bueno	ACTIVO
8001	CONECTAMEF MOYOBAMBA	74	64	SILLA FIJA DE METAL	746481872110	22/11/2013	Bueno	ACTIVO
8002	CONECTAMEF MOYOBAMBA	74	64	SILLA FIJA DE METAL	746481872111	22/11/2013	Bueno	ACTIVO
8003	CONECTAMEF MOYOBAMBA	74	64	SILLA FIJA DE METAL	746481872112	22/11/2013	Bueno	ACTIVO
8004	CONECTAMEF MOYOBAMBA	74	64	SILLA FIJA DE METAL	746481872113	22/11/2013	Bueno	ACTIVO
8005	CONECTAMEF MOYOBAMBA	74	64	SILLA FIJA DE METAL	746481872114	22/11/2013	Bueno	ACTIVO
8006	CONECTAMEF MOYOBAMBA	74	64	SILLA FIJA DE METAL	746481872199	29/04/2014	Bueno	ACTIVO
8007	CONECTAMEF MOYOBAMBA	74	64	SILLA FIJA DE METAL	746481872200	29/04/2014	Bueno	ACTIVO
8008	CONECTAMEF MOYOBAMBA	74	64	SILLA FIJA DE METAL	746481872201	29/04/2014	Bueno	ACTIVO
8009	CONECTAMEF MOYOBAMBA	74	64	SILLA FIJA DE METAL	746481872202	29/04/2014	Bueno	ACTIVO
8010	CONECTAMEF MOYOBAMBA	74	64	SILLA FIJA DE METAL	746481872203	29/04/2014	Bueno	ACTIVO
8011	CONECTAMEF MOYOBAMBA	74	64	SILLA FIJA DE METAL	746481872204	29/04/2014	Bueno	ACTIVO
8012	CONECTAMEF MOYOBAMBA	74	64	SILLA FIJA DE METAL	746481872934	24/09/2019	Bueno	ACTIVO
8013	CONECTAMEF MOYOBAMBA	74	64	SILLA FIJA DE METAL	746481873134	24/09/2019	Bueno	ACTIVO
8014	CONECTAMEF MOYOBAMBA	74	64	SILLA FIJA DE OTRO MATERIAL	746482550111	3/06/2015	Bueno	ACTIVO
8015	CONECTAMEF MOYOBAMBA	74	64	SILLA FIJA DE OTRO MATERIAL	746482550113	3/06/2015	Bueno	ACTIVO
8016	CONECTAMEF MOYOBAMBA	74	64	SILLA FIJA DE OTRO MATERIAL	746482550114	3/06/2015	Bueno	ACTIVO
8017	CONECTAMEF MOYOBAMBA	74	64	SILLA GIRATORIA DE METAL	746483901320	29/04/2014	Bueno	ACTIVO
8018	CONECTAMEF MOYOBAMBA	74	64	SILLA GIRATORIA DE METAL	746483901321	29/04/2014	Bueno	ACTIVO
8019	CONECTAMEF MOYOBAMBA	74	64	SILLA GIRATORIA DE METAL	746483902565	27/01/2016	Bueno	ACTIVO
8020	CONECTAMEF MOYOBAMBA	74	64	SILLA GIRATORIA DE METAL	746483902566	27/01/2016	Bueno	ACTIVO
8021	CONECTAMEF MOYOBAMBA	74	64	SILLA GIRATORIA DE METAL	746483902569	27/01/2016	Bueno	ACTIVO
8022	CONECTAMEF MOYOBAMBA	74	64	SILLA GIRATORIA DE METAL	746483902570	27/01/2016	Bueno	ACTIVO
8023	CONECTAMEF MOYOBAMBA	74	64	SILLA GIRATORIA DE METAL	746483902571	27/01/2016	Bueno	ACTIVO
8024	CONECTAMEF MOYOBAMBA	74	64	SILLA GIRATORIA DE METAL	746483902572	27/01/2016	Bueno	ACTIVO
8025	CONECTAMEF MOYOBAMBA	74	64	SILLA GIRATORIA DE METAL	746483902573	27/01/2016	Bueno	ACTIVO
8026	CONECTAMEF MOYOBAMBA	74	64	SILLA GIRATORIA DE METAL	746483902574	27/01/2016	Bueno	ACTIVO
8027	CONECTAMEF MOYOBAMBA	74	64	SILLA GIRATORIA DE METAL	746483902664	26/05/2016	Bueno	ACTIVO
8028	CONECTAMEF MOYOBAMBA	74	64	SILLA GIRATORIA DE METAL	746483902665	26/05/2016	Bueno	ACTIVO
8029	CONECTAMEF MOYOBAMBA	74	64	SILLON GIRATORIO DE METAL	746489331941	28/10/2011	Bueno	ACTIVO
8030	CONECTAMEF MOYOBAMBA	74	64	SILLON GIRATORIO DE METAL	746489331942	28/10/2011	Bueno	ACTIVO
8031	CONECTAMEF MOYOBAMBA	74	64	SILLON GIRATORIO DE METAL	746489331943	28/10/2011	Bueno	ACTIVO
8032	CONECTAMEF MOYOBAMBA	74	64	SILLON GIRATORIO DE METAL	746489333561	22/11/2013	Bueno	ACTIVO
8033	CONECTAMEF MOYOBAMBA	74	64	SOPORTE EXPOSITOR DE CARTELES - BANNER STANDS	746490850294	28/05/2020	Bueno	ACTIVO

N°	Nombre del Local	Grupo [1]	Clase [2]	Denominación (Del SINABIP)	Código Patrimonial (Númerico)	Fechas de Adquisición	Estado [3]	Condición [4]
8034	CONECTAMEF MOYOBAMBA	74	64	SOPORTE EXPOSITOR DE CARTELES - BANNER STANDS	746490850364	25/04/2022	Bueno	ACTIVO
8035	CONECTAMEF MOYOBAMBA	88	22	EXTINTOR	882225250612	9/05/2016	Bueno	ACTIVO
8036	CONECTAMEF MOYOBAMBA	88	22	EXTINTOR	882225250615	9/05/2016	Bueno	ACTIVO
8037	CONECTAMEF MOYOBAMBA	88	22	EXTINTOR	882225250620	9/05/2016	Bueno	ACTIVO
8038	CONECTAMEF MOYOBAMBA	95	22	AMPLIFICADOR DE AUDIO	952201630021	27/11/2012	Bueno	ACTIVO
8039	CONECTAMEF MOYOBAMBA	95	22	CAJA ACUSTICA	952213350031	27/11/2012	Bueno	ACTIVO
8040	CONECTAMEF MOYOBAMBA	95	22	MICROFONO INALAMBRICO	952255290025	27/11/2012	Bueno	ACTIVO
8041	CONECTAMEF MOYOBAMBA	95	22	MICROFONO INALAMBRICO	952255290030	27/11/2012	Bueno	ACTIVO
8042	CONECTAMEF MOYOBAMBA	95	22	MICROFONO INALAMBRICO	952255290049	27/11/2012	Bueno	ACTIVO
8043	CONECTAMEF MOYOBAMBA	95	22	PUNTO DE ACCESO INALAMBRICO - ACCESS POINT WIRELESS	952267420065	14/10/2019	Bueno	ACTIVO
8044	CONECTAMEF MOYOBAMBA	95	22	SISTEMA DE PROYECCION MULTIMEDIA - PROYECTOR MULTIMEDIA	952278340139	20/04/2016	Bueno	ACTIVO
8045	CONECTAMEF MOYOBAMBA	95	22	SWITCH PARA RED	952281170310	30/05/2016	Bueno	ACTIVO
8046	CONECTAMEF MOYOBAMBA	95	22	SWITCH PARA RED	952281170346	14/10/2019	Bueno	ACTIVO
8047	CONECTAMEF MOYOBAMBA	95	22	TELEFONO	952282872026	18/01/2011	Bueno	ACTIVO
8048	CONECTAMEF MOYOBAMBA	95	22	TELEFONO	952282872056	18/01/2011	Bueno	ACTIVO
8049	CONECTAMEF MOYOBAMBA	95	22	TELEFONO	952282872292	18/06/2012	Bueno	ACTIVO
8050	CONECTAMEF MOYOBAMBA	95	22	TELEFONO	952282872778	18/02/2014	Bueno	ACTIVO
8051	CONECTAMEF MOYOBAMBA	95	22	TELEFONO	952282872779	18/02/2014	Bueno	ACTIVO
8052	CONECTAMEF MOYOBAMBA	95	22	TELEFONO	952282872780	18/02/2014	Bueno	ACTIVO
8053	CONECTAMEF MOYOBAMBA	95	22	TELEFONO	952282872781	18/02/2014	Bueno	ACTIVO
8054	CONECTAMEF MOYOBAMBA	95	22	TELEFONO	952282872782	18/02/2014	Bueno	ACTIVO
8055	CONECTAMEF MOYOBAMBA	95	22	TELEFONO	952282872783	18/02/2014	Bueno	ACTIVO
8056	CONECTAMEF MOYOBAMBA	95	22	TELEVISOR LCD	952285830039	10/02/2012	Bueno	ACTIVO
8057	CONECTAMEF PASCO	32	22	ESTUFA ELECTRICA	322239390017	6/12/2012	Bueno	ACTIVO
8058	CONECTAMEF PASCO	32	22	HORNO MICROONDAS	322260610110	25/10/2013	Bueno	ACTIVO
8059	CONECTAMEF PASCO	46	22	ACUMULADOR DE ENERGIA - EQUIPO DE UPS	462200500150	20/07/2012	Bueno	ACTIVO
8060	CONECTAMEF PASCO	46	22	TRANSFORMADOR (MAYOR A 1/4 UIT)	462299500048	26/07/2012	Bueno	ACTIVO
8061	CONECTAMEF PASCO	60	22	TERMOMETRO INFRARROJO	602292810028	11/06/2020	Bueno	ACTIVO
8062	CONECTAMEF PASCO	60	22	TERMOMETRO INFRARROJO	602292810052	26/01/2021	Bueno	ACTIVO
8063	CONECTAMEF PASCO	74	08	CAPTURADOR DE IMAGEN - SCANNER	740800500192	4/12/2018	Bueno	ACTIVO
8064	CONECTAMEF PASCO	74	08	COMPUTADORA PERSONAL PORTATIL	740805000219	1/03/2013	Bueno	ACTIVO
8065	CONECTAMEF PASCO	74	08	COMPUTADORA PERSONAL PORTATIL	740805000597	13/10/2020	Bueno	ACTIVO
8066	CONECTAMEF PASCO	74	08	DISCO DURO EXTERNO	740818500113	22/11/2013	Bueno	ACTIVO
8067	CONECTAMEF PASCO	74	08	IMPRESORA LASER	740841000492	19/08/2010	Bueno	ACTIVO
8068	CONECTAMEF PASCO	74	08	IMPRESORA LASER	740841000544	4/07/2012	Bueno	ACTIVO
8069	CONECTAMEF PASCO	74	08	LECTORA DE TARJETA INTELIGENTE	740870950026	14/11/2018	Bueno	ACTIVO
8070	CONECTAMEF PASCO	74	08	MONITOR LED	740880372975	11/09/2020	Bueno	ACTIVO
8071	CONECTAMEF PASCO	74	08	MONITOR LED	740880372981	11/09/2020	Bueno	ACTIVO
8072	CONECTAMEF PASCO	74	08	MONITOR LED	740880373183	11/09/2020	Bueno	ACTIVO
8073	CONECTAMEF PASCO	74	08	MONITOR LED	740880373187	11/09/2020	Bueno	ACTIVO
8074	CONECTAMEF PASCO	74	08	MONITOR LED	740880373198	11/09/2020	Bueno	ACTIVO
8075	CONECTAMEF PASCO	74	08	MONITOR LED	740880373226	11/09/2020	Bueno	ACTIVO
8076	CONECTAMEF PASCO	74	08	MONITOR LED	740880373248	11/09/2020	Bueno	ACTIVO
8077	CONECTAMEF PASCO	74	08	MONITOR LED	740880373411	11/09/2020	Bueno	ACTIVO
8078	CONECTAMEF PASCO	74	08	MONITOR LED	740880373474	11/09/2020	Bueno	ACTIVO
8079	CONECTAMEF PASCO	74	08	TECLADO - KEYBOARD	740895007894	17/09/2020	Bueno	ACTIVO
8080	CONECTAMEF PASCO	74	08	TECLADO - KEYBOARD	740895008101	17/09/2020	Bueno	ACTIVO
8081	CONECTAMEF PASCO	74	08	TECLADO - KEYBOARD	740895008108	17/09/2020	Bueno	ACTIVO
8082	CONECTAMEF PASCO	74	08	TECLADO - KEYBOARD	740895008307	17/09/2020	Bueno	ACTIVO
8083	CONECTAMEF PASCO	74	08	TECLADO - KEYBOARD	740895008310	17/09/2020	Bueno	ACTIVO
8084	CONECTAMEF PASCO	74	08	TECLADO - KEYBOARD	740895008311	17/09/2020	Bueno	ACTIVO
8085	CONECTAMEF PASCO	74	08	TECLADO - KEYBOARD	740895008312	17/09/2020	Bueno	ACTIVO
8086	CONECTAMEF PASCO	74	08	TECLADO - KEYBOARD	740895008319	17/09/2020	Bueno	ACTIVO
8087	CONECTAMEF PASCO	74	08	TECLADO - KEYBOARD	740895008381	17/09/2020	Bueno	ACTIVO
8088	CONECTAMEF PASCO	74	08	UNIDAD CENTRAL DE PROCESO - CPU	740899504398	5/07/2013	Bueno	ACTIVO
8089	CONECTAMEF PASCO	74	08	UNIDAD CENTRAL DE PROCESO - CPU	740899507192	17/09/2020	Bueno	ACTIVO
8090	CONECTAMEF PASCO	74	08	UNIDAD CENTRAL DE PROCESO - CPU	740899507399	17/09/2020	Bueno	ACTIVO
8091	CONECTAMEF PASCO	74	08	UNIDAD CENTRAL DE PROCESO - CPU	740899507406	17/09/2020	Bueno	ACTIVO
8092	CONECTAMEF PASCO	74	08	UNIDAD CENTRAL DE PROCESO - CPU	740899507605	17/09/2020	Bueno	ACTIVO
8093	CONECTAMEF PASCO	74	08	UNIDAD CENTRAL DE PROCESO - CPU	740899507608	17/09/2020	Bueno	ACTIVO
8094	CONECTAMEF PASCO	74	08	UNIDAD CENTRAL DE PROCESO - CPU	740899507609	17/09/2020	Bueno	ACTIVO
8095	CONECTAMEF PASCO	74	08	UNIDAD CENTRAL DE PROCESO - CPU	740899507610	17/09/2020	Bueno	ACTIVO
8096	CONECTAMEF PASCO	74	08	UNIDAD CENTRAL DE PROCESO - CPU	740899507617	17/09/2020	Bueno	ACTIVO
8097	CONECTAMEF PASCO	74	08	UNIDAD CENTRAL DE PROCESO - CPU	740899507679	17/09/2020	Bueno	ACTIVO
8098	CONECTAMEF PASCO	74	22	CAMARA FOTOGRAFICA DIGITAL	742208970041	2/07/2012	Bueno	ACTIVO
8099	CONECTAMEF PASCO	74	22	CAMARA FOTOGRAFICA DIGITAL	742208970081	19/12/2013	Bueno	ACTIVO
8100	CONECTAMEF PASCO	74	22	CAMARA FOTOGRAFICA DIGITAL	742208970082	19/12/2013	Bueno	ACTIVO
8101	CONECTAMEF PASCO	74	22	DESTRUCTORA DE DOCUMENTOS	742216550083	20/12/2013	Bueno	ACTIVO
8102	CONECTAMEF PASCO	74	22	EQUIPO MULTIFUNCIONAL COPIADORA IMPRESORA SCANNER Y/O FAX	742223580028	5/06/2012	Bueno	ACTIVO
8103	CONECTAMEF PASCO	74	22	RELOJ MARCADOR FECHADOR ELECTRONICO	742294150024	16/07/2012	Bueno	ACTIVO
8104	CONECTAMEF PASCO	74	22	RELOJ MARCADOR FECHADOR ELECTRONICO	742294150036	24/05/2013	Bueno	ACTIVO
8105	CONECTAMEF PASCO	74	22	SURTIDOR DE AGUA ELECTRICO - DISPENSADOR ELECTRICO	742299890194	19/12/2013	Bueno	ACTIVO
8106	CONECTAMEF PASCO	74	64	BANCA DE ASIENTOS MULTIPLES	746411180055	13/07/2012	Bueno	ACTIVO
8107	CONECTAMEF PASCO	74	64	CREDENZA DE MELAMINA	746432710055	17/11/2011	Bueno	ACTIVO
8108	CONECTAMEF PASCO	74	64	CREDENZA DE MELAMINA	746432710056	17/11/2011	Bueno	ACTIVO
8109	CONECTAMEF PASCO	74	64	CREDENZA DE MELAMINA	746432710057	17/11/2011	Bueno	ACTIVO
8110	CONECTAMEF PASCO	74	64	CREDENZA DE MELAMINA	746432710058	17/11/2011	Bueno	ACTIVO
8111	CONECTAMEF PASCO	74	64	CREDENZA DE MELAMINA	746432710059	17/11/2011	Bueno	ACTIVO
8112	CONECTAMEF PASCO	74	64	CREDENZA DE MELAMINA	746432710121	6/06/2012	Bueno	ACTIVO
8113	CONECTAMEF PASCO	74	64	ESCRITORIO DE MELAMINA	746437450551	17/11/2011	Regular	ACTIVO
8114	CONECTAMEF PASCO	74	64	ESCRITORIO DE MELAMINA	746437450552	17/11/2011	Bueno	ACTIVO
8115	CONECTAMEF PASCO	74	64	ESCRITORIO DE MELAMINA	746437450553	17/11/2011	Bueno	ACTIVO
8116	CONECTAMEF PASCO	74	64	ESCRITORIO DE MELAMINA	746437450555	17/11/2011	Bueno	ACTIVO
8117	CONECTAMEF PASCO	74	64	ESCRITORIO DE MELAMINA	746437450556	17/11/2011	Bueno	ACTIVO
8118	CONECTAMEF PASCO	74	64	ESCRITORIO DE MELAMINA	746437450557	17/11/2011	Bueno	ACTIVO
8119	CONECTAMEF PASCO	74	64	ESCRITORIO DE MELAMINA	746437450558	17/11/2011	Bueno	ACTIVO
8120	CONECTAMEF PASCO	74	64	ESCRITORIO DE MELAMINA	746437450559	17/11/2011	Bueno	ACTIVO
8121	CONECTAMEF PASCO	74	64	ESCRITORIO DE MELAMINA	746437450560	17/11/2011	Bueno	ACTIVO
8122	CONECTAMEF PASCO	74	64	ESCRITORIO DE MELAMINA	746437450714	6/06/2012	Bueno	ACTIVO

Nº	Nombre del Local	Grupo [1]	Clase [2]	Denominación (Del SINABIP)	Código Patrimonial (Númerico)	Fechas de Adquisición	Estado [3]	Condición [4]
8123	CONECTAMEF PASCO	74	64	ESCRITORIO DE MELAMINA	746437450715	6/06/2012	Bueno	ACTIVO
8124	CONECTAMEF PASCO	74	64	ESCRITORIO DE MELAMINA	746437450716	6/06/2012	Bueno	ACTIVO
8125	CONECTAMEF PASCO	74	64	ESTANTE DE MELAMINA	746441520300	17/11/2011	Bueno	ACTIVO
8126	CONECTAMEF PASCO	74	64	ESTANTE DE MELAMINA	746441520301	17/11/2011	Bueno	ACTIVO
8127	CONECTAMEF PASCO	74	64	ESTANTE DE MELAMINA	746441520302	17/11/2011	Bueno	ACTIVO
8128	CONECTAMEF PASCO	74	64	ESTANTE DE MELAMINA	746441520303	17/11/2011	Bueno	ACTIVO
8129	CONECTAMEF PASCO	74	64	ESTANTE DE MELAMINA	746441520304	17/11/2011	Bueno	ACTIVO
8130	CONECTAMEF PASCO	74	64	ESTANTE DE MELAMINA	746441520366	6/06/2012	Bueno	ACTIVO
8131	CONECTAMEF PASCO	74	64	ESTANTE DE MELAMINA	746441520367	6/06/2012	Bueno	ACTIVO
8132	CONECTAMEF PASCO	74	64	GABINETE DE METAL	746444910073	9/07/2012	Bueno	ACTIVO
8133	CONECTAMEF PASCO	74	64	MESA DE MELAMINA	746450560272	17/11/2011	Bueno	ACTIVO
8134	CONECTAMEF PASCO	74	64	MESA DE MELAMINA	746450560273	17/11/2011	Bueno	ACTIVO
8135	CONECTAMEF PASCO	74	64	MODULO DE MELAMINA	746460980199	17/11/2011	Regular	ACTIVO
8136	CONECTAMEF PASCO	74	64	PANTALLA ECRAN	746466950063	4/06/2012	Bueno	ACTIVO
8137	CONECTAMEF PASCO	74	64	PARANTE ORDENADOR DE FILAS	746469330120	5/08/2020	Bueno	ACTIVO
8138	CONECTAMEF PASCO	74	64	PARANTE ORDENADOR DE FILAS	746469330121	5/08/2020	Bueno	ACTIVO
8139	CONECTAMEF PASCO	74	64	PARANTE ORDENADOR DE FILAS	746469330122	5/08/2020	Bueno	ACTIVO
8140	CONECTAMEF PASCO	74	64	PARANTE ORDENADOR DE FILAS	746469330123	5/08/2020	Bueno	ACTIVO
8141	CONECTAMEF PASCO	74	64	PEDESTAL DE MADERA	746469660033	5/04/2013	Bueno	ACTIVO
8142	CONECTAMEF PASCO	74	64	PIZARRA ACRILICA	746473050251	22/05/2012	Bueno	ACTIVO
8143	CONECTAMEF PASCO	74	64	PIZARRA ACRILICA	746473050252	22/05/2012	Bueno	ACTIVO
8144	CONECTAMEF PASCO	74	64	PIZARRA ACRILICA	746473050253	22/05/2012	Bueno	ACTIVO
8145	CONECTAMEF PASCO	74	64	PIZARRA ACRILICA	746473050254	22/05/2012	Bueno	ACTIVO
8146	CONECTAMEF PASCO	74	64	SILLA FIJA DE METAL	746481871288	17/11/2011	Bueno	ACTIVO
8147	CONECTAMEF PASCO	74	64	SILLA FIJA DE METAL	746481871289	17/11/2011	Bueno	ACTIVO
8148	CONECTAMEF PASCO	74	64	SILLA FIJA DE METAL	746481871290	17/11/2011	Bueno	ACTIVO
8149	CONECTAMEF PASCO	74	64	SILLA FIJA DE METAL	746481871291	17/11/2011	Regular	ACTIVO
8150	CONECTAMEF PASCO	74	64	SILLA FIJA DE METAL	746481871292	17/11/2011	Regular	ACTIVO
8151	CONECTAMEF PASCO	74	64	SILLA FIJA DE METAL	746481871293	17/11/2011	Bueno	ACTIVO
8152	CONECTAMEF PASCO	74	64	SILLA FIJA DE METAL	746481871294	17/11/2011	Bueno	ACTIVO
8153	CONECTAMEF PASCO	74	64	SILLA FIJA DE METAL	746481871295	17/11/2011	Bueno	ACTIVO
8154	CONECTAMEF PASCO	74	64	SILLA FIJA DE METAL	746481871296	17/11/2011	Bueno	ACTIVO
8155	CONECTAMEF PASCO	74	64	SILLA FIJA DE METAL	746481871297	17/11/2011	Bueno	ACTIVO
8156	CONECTAMEF PASCO	74	64	SILLA FIJA DE METAL	746481871298	17/11/2011	Regular	ACTIVO
8157	CONECTAMEF PASCO	74	64	SILLA FIJA DE METAL	746481871299	17/11/2011	Bueno	ACTIVO
8158	CONECTAMEF PASCO	74	64	SILLA FIJA DE METAL	746481871300	17/11/2011	Bueno	ACTIVO
8159	CONECTAMEF PASCO	74	64	SILLA FIJA DE METAL	746481871301	17/11/2011	Bueno	ACTIVO
8160	CONECTAMEF PASCO	74	64	SILLA FIJA DE METAL	746481871302	17/11/2011	Bueno	ACTIVO
8161	CONECTAMEF PASCO	74	64	SILLA FIJA DE METAL	746481871303	17/11/2011	Bueno	ACTIVO
8162	CONECTAMEF PASCO	74	64	SILLA FIJA DE METAL	746481871304	17/11/2011	Bueno	ACTIVO
8163	CONECTAMEF PASCO	74	64	SILLA FIJA DE METAL	746481871391	13/07/2012	Bueno	ACTIVO
8164	CONECTAMEF PASCO	74	64	SILLA FIJA DE METAL	746481871392	13/07/2012	Bueno	ACTIVO
8165	CONECTAMEF PASCO	74	64	SILLA FIJA DE METAL	746481871393	13/07/2012	Bueno	ACTIVO
8166	CONECTAMEF PASCO	74	64	SILLA FIJA DE METAL	746481871394	13/07/2012	Bueno	ACTIVO
8167	CONECTAMEF PASCO	74	64	SILLA FIJA DE METAL	746481871395	13/07/2012	Bueno	ACTIVO
8168	CONECTAMEF PASCO	74	64	SILLON GIRATORIO DE METAL	746489331984	17/11/2011	Bueno	ACTIVO
8169	CONECTAMEF PASCO	74	64	SILLON GIRATORIO DE METAL	746489331985	17/11/2011	Bueno	ACTIVO
8170	CONECTAMEF PASCO	74	64	SILLON GIRATORIO DE METAL	746489331986	17/11/2011	Bueno	ACTIVO
8171	CONECTAMEF PASCO	74	64	SILLON GIRATORIO DE METAL	746489331987	17/11/2011	Bueno	ACTIVO
8172	CONECTAMEF PASCO	74	64	SILLON GIRATORIO DE METAL	746489331988	17/11/2011	Bueno	ACTIVO
8173	CONECTAMEF PASCO	74	64	SILLON GIRATORIO DE METAL	746489331989	17/11/2011	Bueno	ACTIVO
8174	CONECTAMEF PASCO	74	64	SILLON GIRATORIO DE METAL	746489331990	17/11/2011	Bueno	ACTIVO
8175	CONECTAMEF PASCO	74	64	SILLON GIRATORIO DE METAL	746489331991	17/11/2011	Bueno	ACTIVO
8176	CONECTAMEF PASCO	74	64	SILLON GIRATORIO DE METAL	746489332403	13/07/2012	Bueno	ACTIVO
8177	CONECTAMEF PASCO	74	64	SILLON GIRATORIO DE METAL	746489332404	13/07/2012	Bueno	ACTIVO
8178	CONECTAMEF PASCO	74	64	SILLON GIRATORIO DE METAL	746489332405	13/07/2012	Bueno	ACTIVO
8179	CONECTAMEF PASCO	74	64	SILLON GIRATORIO DE METAL	746489332406	13/07/2012	Bueno	ACTIVO
8180	CONECTAMEF PASCO	74	64	SILLON GIRATORIO DE METAL	746489332407	13/07/2012	Bueno	ACTIVO
8181	CONECTAMEF PASCO	74	64	SOPORTE EXPOSITOR DE CARTELES - BANNER STANDS	746490850291	28/05/2020	Bueno	ACTIVO
8182	CONECTAMEF PASCO	74	64	SOPORTE EXPOSITOR DE CARTELES - BANNER STANDS	746490850361	25/04/2022	Bueno	ACTIVO
8183	CONECTAMEF PASCO	88	22	EXTINTOR	882225250408	6/06/2012	Bueno	ACTIVO
8184	CONECTAMEF PASCO	88	22	EXTINTOR	882225250409	6/06/2012	Bueno	ACTIVO
8185	CONECTAMEF PASCO	88	22	EXTINTOR	882225250645	9/05/2016	Bueno	ACTIVO
8186	CONECTAMEF PASCO	95	22	MICROFONO INALAMBRICO	952255290041	27/11/2012	Bueno	ACTIVO
8187	CONECTAMEF PASCO	95	22	PATCH PANEL - PANEL DE CONMUTACION	952261150058	31/07/2006	Regular	ACTIVO
8188	CONECTAMEF PASCO	95	22	PATCH PANEL - PANEL DE CONMUTACION	952261150103	9/07/2012	Bueno	ACTIVO
8189	CONECTAMEF PASCO	95	22	PUNTO DE ACCESO INALAMBRICO - ACCESS POINT WIRELESS	952267420074	14/10/2019	Bueno	ACTIVO
8190	CONECTAMEF PASCO	95	22	SISTEMA DE PROYECCION MULTIMEDIA - PROYECTOR MULTIMEDIA	952278340065	7/06/2012	Bueno	ACTIVO
8191	CONECTAMEF PASCO	95	22	SWITCH PARA RED	952281170355	14/10/2019	Bueno	ACTIVO
8192	CONECTAMEF PASCO	95	22	TELEFONO	952282872275	18/06/2012	Bueno	ACTIVO
8193	CONECTAMEF PASCO	95	22	TELEFONO	952282872276	18/06/2012	Bueno	ACTIVO
8194	CONECTAMEF PASCO	95	22	TELEFONO	952282872277	18/06/2012	Bueno	ACTIVO
8195	CONECTAMEF PASCO	95	22	TELEFONO	952282872278	18/06/2012	Bueno	ACTIVO
8196	CONECTAMEF PASCO	95	22	TELEFONO	952282872279	18/06/2012	Bueno	ACTIVO
8197	CONECTAMEF PASCO	95	22	TELEFONO	952282872280	18/06/2012	Bueno	ACTIVO
8198	CONECTAMEF PASCO	95	22	TELEFONO	952282872281	18/06/2012	Bueno	ACTIVO
8199	CONECTAMEF PASCO	95	22	TELEFONO	952282872282	18/06/2012	Bueno	ACTIVO
8200	CONECTAMEF PASCO	95	22	TELEFONO	952282872746	18/02/2014	Bueno	ACTIVO
8201	CONECTAMEF PASCO	95	22	TELEVISOR LCD	952285830043	22/05/2012	Bueno	ACTIVO
8202	CONECTAMEF PIURA	11	22	EQUIPO PARA AIRE ACONDICIONADO TIPO DOMESTICO	112236140408	1/02/2011	Regular	ACTIVO
8203	CONECTAMEF PIURA	11	22	EQUIPO PARA AIRE ACONDICIONADO TIPO DOMESTICO	112236140416	1/02/2011	Bueno	ACTIVO
8204	CONECTAMEF PIURA	11	22	EQUIPO PARA AIRE ACONDICIONADO TIPO DOMESTICO	112236140435	9/03/2011	Regular	ACTIVO
8205	CONECTAMEF PIURA	11	22	EQUIPO PARA AIRE ACONDICIONADO TIPO DOMESTICO	112236140436	9/03/2011	Regular	ACTIVO
8206	CONECTAMEF PIURA	11	22	REFRIGERADORA ELECTRICA DOMESTICA	112263860074	12/10/2011	Bueno	ACTIVO
8207	CONECTAMEF PIURA	11	22	VENTILADOR ELECTRICO TIPO COLUMNA O TORRE	112291580518	6/12/2011	Regular	ACTIVO
8208	CONECTAMEF PIURA	11	22	VENTILADOR ELECTRICO TIPO COLUMNA O TORRE	112291580738	25/04/2014	Bueno	ACTIVO
8209	CONECTAMEF PIURA	11	22	VENTILADOR ELECTRICO TIPO COLUMNA O TORRE	112291580739	25/04/2014	Bueno	ACTIVO
8210	CONECTAMEF PIURA	11	22	VENTILADOR ELECTRICO TIPO COLUMNA O TORRE	112291580740	25/04/2014	Bueno	ACTIVO
8211	CONECTAMEF PIURA	11	22	VENTILADOR ELECTRICO TIPO COLUMNA O TORRE	112291580741	25/04/2014	Bueno	ACTIVO
8212	CONECTAMEF PIURA	11	22	VENTILADOR ELECTRICO TIPO COLUMNA O TORRE	112291580742	25/04/2014	Bueno	ACTIVO

N°	Nombre del Local	Grupo [1]	Clase [2]	Denominación (Del SINABIP)	Código Patrimonial (Númerico)	Fechas de Adquisición	Estado [3]	Condición [4]
8213	CONECTAMEF PIURA	11	22	VENTILADOR ELECTRICO TIPO COLUMNA O TORRE	112291580743	25/04/2014	Bueno	ACTIVO
8214	CONECTAMEF PIURA	11	22	VENTILADOR ELECTRICO TIPO COLUMNA O TORRE	112291580744	25/04/2014	Bueno	ACTIVO
8215	CONECTAMEF PIURA	11	22	VENTILADOR ELECTRICO TIPO COLUMNA O TORRE	112291580746	25/04/2014	Bueno	ACTIVO
8216	CONECTAMEF PIURA	11	22	VENTILADOR ELECTRICO TIPO COLUMNA O TORRE	112291580747	25/04/2014	Bueno	ACTIVO
8217	CONECTAMEF PIURA	11	22	VENTILADOR ELECTRICO TIPO COLUMNA O TORRE	112291580748	25/04/2014	Bueno	ACTIVO
8218	CONECTAMEF PIURA	32	22	HORNO MICROONDAS	322260610077	26/09/2011	Bueno	ACTIVO
8219	CONECTAMEF PIURA	46	22	ESTABILIZADOR	462252150941	18/07/2011	Bueno	ACTIVO
8220	CONECTAMEF PIURA	60	22	TERMOMETRO INFRARROJO	602292810027	11/06/2020	Bueno	ACTIVO
8221	CONECTAMEF PIURA	74	08	CAPTURADOR DE IMAGEN - SCANNER	740800500135	17/07/2012	Bueno	ACTIVO
8222	CONECTAMEF PIURA	74	08	CAPTURADOR DE IMAGEN - SCANNER	740800500184	4/12/2018	Bueno	ACTIVO
8223	CONECTAMEF PIURA	74	08	COMPUTADORA PERSONAL PORTATIL	740805000375	26/05/2016	Bueno	ACTIVO
8224	CONECTAMEF PIURA	74	08	COMPUTADORA PERSONAL PORTATIL	740805000684	13/10/2020	Bueno	ACTIVO
8225	CONECTAMEF PIURA	74	08	DISCO DURO EXTERNO	740818500106	22/11/2013	Bueno	ACTIVO
8226	CONECTAMEF PIURA	74	08	IMPRESORA LASER	740841000715	17/08/2016	Bueno	ACTIVO
8227	CONECTAMEF PIURA	74	08	LECTORA DE TARJETA INTELIGENTE	740870950029	14/11/2018	Bueno	ACTIVO
8228	CONECTAMEF PIURA	74	08	MONITOR LED	740880372889	11/09/2020	Bueno	ACTIVO
8229	CONECTAMEF PIURA	74	08	MONITOR LED	740880373070	11/09/2020	Bueno	ACTIVO
8230	CONECTAMEF PIURA	74	08	MONITOR LED	740880373344	11/09/2020	Bueno	ACTIVO
8231	CONECTAMEF PIURA	74	08	MONITOR LED	740880373366	11/09/2020	Bueno	ACTIVO
8232	CONECTAMEF PIURA	74	08	MONITOR LED	740880373400	11/09/2020	Bueno	ACTIVO
8233	CONECTAMEF PIURA	74	08	MONITOR LED	740880373409	11/09/2020	Bueno	ACTIVO
8234	CONECTAMEF PIURA	74	08	MONITOR LED	740880373417	11/09/2020	Bueno	ACTIVO
8235	CONECTAMEF PIURA	74	08	MONITOR LED	740880373496	11/09/2020	Bueno	ACTIVO
8236	CONECTAMEF PIURA	74	08	TECLADO - KEYBOARD	740895007896	17/09/2020	Bueno	ACTIVO
8237	CONECTAMEF PIURA	74	08	TECLADO - KEYBOARD	740895007923	17/09/2020	Bueno	ACTIVO
8238	CONECTAMEF PIURA	74	08	TECLADO - KEYBOARD	740895007924	17/09/2020	Bueno	ACTIVO
8239	CONECTAMEF PIURA	74	08	TECLADO - KEYBOARD	740895007931	17/09/2020	Bueno	ACTIVO
8240	CONECTAMEF PIURA	74	08	TECLADO - KEYBOARD	740895007987	17/09/2020	Bueno	ACTIVO
8241	CONECTAMEF PIURA	74	08	TECLADO - KEYBOARD	740895008326	17/09/2020	Bueno	ACTIVO
8242	CONECTAMEF PIURA	74	08	TECLADO - KEYBOARD	740895008333	17/09/2020	Bueno	ACTIVO
8243	CONECTAMEF PIURA	74	08	TECLADO - KEYBOARD	740895008410	17/09/2020	Bueno	ACTIVO
8244	CONECTAMEF PIURA	74	08	UNIDAD CENTRAL DE PROCESO - CPU	740899505767	14/08/2015	Bueno	ACTIVO
8245	CONECTAMEF PIURA	74	08	UNIDAD CENTRAL DE PROCESO - CPU	740899507194	17/09/2020	Bueno	ACTIVO
8246	CONECTAMEF PIURA	74	08	UNIDAD CENTRAL DE PROCESO - CPU	740899507221	17/09/2020	Bueno	ACTIVO
8247	CONECTAMEF PIURA	74	08	UNIDAD CENTRAL DE PROCESO - CPU	740899507222	17/09/2020	Bueno	ACTIVO
8248	CONECTAMEF PIURA	74	08	UNIDAD CENTRAL DE PROCESO - CPU	740899507229	17/09/2020	Bueno	ACTIVO
8249	CONECTAMEF PIURA	74	08	UNIDAD CENTRAL DE PROCESO - CPU	740899507285	17/09/2020	Bueno	ACTIVO
8250	CONECTAMEF PIURA	74	08	UNIDAD CENTRAL DE PROCESO - CPU	740899507624	17/09/2020	Bueno	ACTIVO
8251	CONECTAMEF PIURA	74	08	UNIDAD CENTRAL DE PROCESO - CPU	740899507631	17/09/2020	Bueno	ACTIVO
8252	CONECTAMEF PIURA	74	08	UNIDAD CENTRAL DE PROCESO - CPU	740899507708	17/09/2020	Bueno	ACTIVO
8253	CONECTAMEF PIURA	74	22	CAMARA FOTOGRAFICA DIGITAL	742208970035	12/12/2011	Bueno	ACTIVO
8254	CONECTAMEF PIURA	74	22	CAMARA FOTOGRAFICA DIGITAL	742208970066	19/12/2013	Bueno	ACTIVO
8255	CONECTAMEF PIURA	74	22	CAMARA FOTOGRAFICA DIGITAL	742208970067	19/12/2013	Bueno	ACTIVO
8256	CONECTAMEF PIURA	74	22	CAMARA FOTOGRAFICA DIGITAL	742208970114	15/05/2014	Bueno	ACTIVO
8257	CONECTAMEF PIURA	74	22	DESTRUCTORA DE DOCUMENTOS	742216550076	20/12/2013	Bueno	ACTIVO
8258	CONECTAMEF PIURA	74	22	SURTIDOR DE AGUA ELECTRICO - DISPENSADOR ELECTRICO	742299890197	19/12/2013	Bueno	ACTIVO
8259	CONECTAMEF PIURA	74	64	BANCA DE ASIENTOS MULTIPLES	746411180074	22/08/2012	Bueno	ACTIVO
8260	CONECTAMEF PIURA	74	64	BANCA DE ASIENTOS MULTIPLES	746411180076	22/08/2012	Bueno	ACTIVO
8261	CONECTAMEF PIURA	74	64	BANCA DE ASIENTOS MULTIPLES	746411180077	22/08/2012	Bueno	ACTIVO
8262	CONECTAMEF PIURA	74	64	BANCA DE ASIENTOS MULTIPLES	746411180078	22/08/2012	Bueno	ACTIVO
8263	CONECTAMEF PIURA	74	64	BANCA DE ASIENTOS MULTIPLES	746411180168	15/06/2022	Bueno	ACTIVO
8264	CONECTAMEF PIURA	74	64	CREDENZA DE MELAMINA	746432710105	7/08/2012	Bueno	ACTIVO
8265	CONECTAMEF PIURA	74	64	CREDENZA DE MELAMINA	746432710106	7/08/2012	Bueno	ACTIVO
8266	CONECTAMEF PIURA	74	64	ESCRITORIO DE MELAMINA	746437450458	18/07/2011	Bueno	ACTIVO
8267	CONECTAMEF PIURA	74	64	ESCRITORIO DE MELAMINA	746437450459	18/07/2011	Bueno	ACTIVO
8268	CONECTAMEF PIURA	74	64	ESCRITORIO DE MELAMINA	746437450462	18/07/2011	Bueno	ACTIVO
8269	CONECTAMEF PIURA	74	64	ESCRITORIO DE MELAMINA	746437450463	18/07/2011	Bueno	ACTIVO
8270	CONECTAMEF PIURA	74	64	ESCRITORIO DE MELAMINA	746437450464	18/07/2011	Bueno	ACTIVO
8271	CONECTAMEF PIURA	74	64	ESCRITORIO DE MELAMINA	746437450544	19/10/2011	Bueno	ACTIVO
8272	CONECTAMEF PIURA	74	64	ESCRITORIO DE MELAMINA	746437450648	27/12/2011	Bueno	ACTIVO
8273	CONECTAMEF PIURA	74	64	ESCRITORIO DE MELAMINA	746437450736	8/08/2012	Bueno	ACTIVO
8274	CONECTAMEF PIURA	74	64	ESCRITORIO DE MELAMINA	746437452566	24/05/2022	Bueno	ACTIVO
8275	CONECTAMEF PIURA	74	64	ESCRITORIO DE MELAMINA	746437452567	24/05/2022	Bueno	ACTIVO
8276	CONECTAMEF PIURA	74	64	ESCRITORIO DE MELAMINA	746437452568	24/05/2022	Bueno	ACTIVO
8277	CONECTAMEF PIURA	74	64	ESCRITORIO DE MELAMINA	746437452569	24/05/2022	Bueno	ACTIVO
8278	CONECTAMEF PIURA	74	64	ESCRITORIO DE MELAMINA	746437452570	24/05/2022	Bueno	ACTIVO
8279	CONECTAMEF PIURA	74	64	ESCRITORIO DE MELAMINA	746437452571	24/05/2022	Bueno	ACTIVO
8280	CONECTAMEF PIURA	74	64	ESCRITORIO DE MELAMINA	746437452572	24/05/2022	Bueno	ACTIVO
8281	CONECTAMEF PIURA	74	64	ESCRITORIO DE MELAMINA	746437452573	24/05/2022	Bueno	ACTIVO
8282	CONECTAMEF PIURA	74	64	ESCRITORIO DE MELAMINA	746437452574	24/05/2022	Bueno	ACTIVO
8283	CONECTAMEF PIURA	74	64	ESCRITORIO DE MELAMINA	746437452575	24/05/2022	Bueno	ACTIVO
8284	CONECTAMEF PIURA	74	64	ESCRITORIO DE MELAMINA	746437452576	24/05/2022	Bueno	ACTIVO
8285	CONECTAMEF PIURA	74	64	ESTANTE DE MADERA	746441180019	1/11/1995	Regular	ACTIVO
8286	CONECTAMEF PIURA	74	64	ESTANTE DE MELAMINA	746441520401	18/07/2012	Bueno	ACTIVO
8287	CONECTAMEF PIURA	74	64	ESTANTE DE MELAMINA	746441520404	8/08/2012	Bueno	ACTIVO
8288	CONECTAMEF PIURA	74	64	ESTANTE DE MELAMINA	746441520411	18/07/2012	Bueno	ACTIVO
8289	CONECTAMEF PIURA	74	64	ESTANTE DE MELAMINA	746441520605	27/11/2013	Bueno	ACTIVO
8290	CONECTAMEF PIURA	74	64	MESA DE MELAMINA	746450560532	17/08/2016	Bueno	ACTIVO
8291	CONECTAMEF PIURA	74	64	MODULO DE MELAMINA PARA COMPUTADORA	746461240143	10/11/2011	Bueno	ACTIVO
8292	CONECTAMEF PIURA	74	64	PANTALLA ECRAN	746466950060	14/05/2012	Bueno	ACTIVO
8293	CONECTAMEF PIURA	74	64	PARANTE ORDENADOR DE FILAS	746469330124	5/08/2020	Bueno	ACTIVO
8294	CONECTAMEF PIURA	74	64	PARANTE ORDENADOR DE FILAS	746469330125	5/08/2020	Bueno	ACTIVO
8295	CONECTAMEF PIURA	74	64	PARANTE ORDENADOR DE FILAS	746469330126	5/08/2020	Bueno	ACTIVO
8296	CONECTAMEF PIURA	74	64	PARANTE ORDENADOR DE FILAS	746469330127	5/08/2020	Bueno	ACTIVO
8297	CONECTAMEF PIURA	74	64	PIZARRA ACRILICA	746473050240	10/02/2012	Bueno	ACTIVO
8298	CONECTAMEF PIURA	74	64	SILLA FIJA DE METAL	746481870890	10/03/2011	Bueno	ACTIVO
8299	CONECTAMEF PIURA	74	64	SILLA FIJA DE METAL	746481870892	10/03/2011	Regular	ACTIVO
8300	CONECTAMEF PIURA	74	64	SILLA FIJA DE METAL	746481870896	10/03/2011	Bueno	ACTIVO
8301	CONECTAMEF PIURA	74	64	SILLA FIJA DE METAL	746481870915	10/03/2011	Bueno	ACTIVO
8302	CONECTAMEF PIURA	74	64	SILLA FIJA DE METAL	746481871255	19/10/2011	Bueno	ACTIVO
8303	CONECTAMEF PIURA	74	64	SILLA FIJA DE METAL	746481871486	22/08/2012	Bueno	ACTIVO

Nº	Nombre del Local	Grupo [1]	Clase [2]	Denominación (Del SINABIP)	Código Patrimonial (Númerico)	Fechas de Adquisición	Estado [3]	Condición [4]
8304	CONECTAMEF PIURA	74	64	SILLA FIJA DE METAL	746481871487	22/08/2012	Bueno	ACTIVO
8305	CONECTAMEF PIURA	74	64	SILLA FIJA DE METAL	746481871488	22/08/2012	Bueno	ACTIVO
8306	CONECTAMEF PIURA	74	64	SILLA FIJA DE METAL	746481871489	22/08/2012	Bueno	ACTIVO
8307	CONECTAMEF PIURA	74	64	SILLA FIJA DE METAL	746481871490	22/08/2012	Bueno	ACTIVO
8308	CONECTAMEF PIURA	74	64	SILLA FIJA DE METAL	746481871492	22/08/2012	Bueno	ACTIVO
8309	CONECTAMEF PIURA	74	64	SILLA FIJA DE METAL	746481871496	22/08/2012	Bueno	ACTIVO
8310	CONECTAMEF PIURA	74	64	SILLA FIJA DE METAL	746481871497	22/08/2012	Bueno	ACTIVO
8311	CONECTAMEF PIURA	74	64	SILLA FIJA DE METAL	746481871498	22/08/2012	Bueno	ACTIVO
8312	CONECTAMEF PIURA	74	64	SILLA FIJA DE METAL	746481871499	22/08/2012	Bueno	ACTIVO
8313	CONECTAMEF PIURA	74	64	SILLA FIJA DE METAL	746481872942	24/09/2019	Bueno	ACTIVO
8314	CONECTAMEF PIURA	74	64	SILLA FIJA DE METAL	746481873186	15/06/2022	Bueno	ACTIVO
8315	CONECTAMEF PIURA	74	64	SILLA FIJA DE METAL	746481873187	15/06/2022	Bueno	ACTIVO
8316	CONECTAMEF PIURA	74	64	SILLA FIJA DE METAL	746481873188	15/06/2022	Bueno	ACTIVO
8317	CONECTAMEF PIURA	74	64	SILLA GIRATORIA DE METAL	746483902509	27/01/2016	Bueno	ACTIVO
8318	CONECTAMEF PIURA	74	64	SILLA GIRATORIA DE METAL	746483902510	27/01/2016	Bueno	ACTIVO
8319	CONECTAMEF PIURA	74	64	SILLA GIRATORIA DE METAL	746483902512	27/01/2016	Bueno	ACTIVO
8320	CONECTAMEF PIURA	74	64	SILLA GIRATORIA DE METAL	746483903081	5/05/2022	Bueno	ACTIVO
8321	CONECTAMEF PIURA	74	64	SILLA GIRATORIA DE METAL	746483903082	5/05/2022	Bueno	ACTIVO
8322	CONECTAMEF PIURA	74	64	SILLA GIRATORIA DE METAL	746483903083	5/05/2022	Bueno	ACTIVO
8323	CONECTAMEF PIURA	74	64	SILLA GIRATORIA DE METAL	746483903084	5/05/2022	Bueno	ACTIVO
8324	CONECTAMEF PIURA	74	64	SILLA GIRATORIA DE METAL	746483903085	5/05/2022	Bueno	ACTIVO
8325	CONECTAMEF PIURA	74	64	SILLA GIRATORIA DE METAL	746483903086	5/05/2022	Bueno	ACTIVO
8326	CONECTAMEF PIURA	74	64	SILLA GIRATORIA DE METAL	746483903087	5/05/2022	Bueno	ACTIVO
8327	CONECTAMEF PIURA	74	64	SILLA GIRATORIA DE METAL	746483903088	5/05/2022	Bueno	ACTIVO
8328	CONECTAMEF PIURA	74	64	SILLA GIRATORIA DE METAL	746483903089	5/05/2022	Bueno	ACTIVO
8329	CONECTAMEF PIURA	74	64	SILLON FIJO DE METAL	746487970152	23/02/2000	Regular	ACTIVO
8330	CONECTAMEF PIURA	74	64	SILLON FIJO DE METAL	746487970398	9/03/2011	Bueno	ACTIVO
8331	CONECTAMEF PIURA	74	64	SILLON FIJO DE METAL	746487970401	9/03/2011	Bueno	ACTIVO
8332	CONECTAMEF PIURA	74	64	SILLON FIJO DE METAL	746487970432	28/10/2011	Regular	ACTIVO
8333	CONECTAMEF PIURA	74	64	SILLON FIJO DE METAL	746487970438	28/10/2011	Regular	ACTIVO
8334	CONECTAMEF PIURA	74	64	SILLON FIJO DE METAL	746487970439	28/10/2011	Regular	ACTIVO
8335	CONECTAMEF PIURA	74	64	SILLON FIJO DE METAL	746487970440	28/10/2011	Regular	ACTIVO
8336	CONECTAMEF PIURA	74	64	SILLON FIJO DE METAL	746487970488	8/11/2011	Bueno	ACTIVO
8337	CONECTAMEF PIURA	74	64	SILLON FIJO DE METAL	746487970493	8/11/2011	Bueno	ACTIVO
8338	CONECTAMEF PIURA	74	64	SILLON GIRATORIO DE METAL	746489331603	29/03/2011	Regular	ACTIVO
8339	CONECTAMEF PIURA	74	64	SILLON GIRATORIO DE METAL	746489331658	1/07/2011	Bueno	ACTIVO
8340	CONECTAMEF PIURA	74	64	SILLON GIRATORIO DE METAL	746489332614	22/08/2012	Bueno	ACTIVO
8341	CONECTAMEF PIURA	74	64	SOPORTE EXPOSITOR DE CARTELES - BANNER STANDS	746490850292	28/05/2020	Bueno	ACTIVO
8342	CONECTAMEF PIURA	74	64	SOPORTE EXPOSITOR DE CARTELES - BANNER STANDS	746490850362	25/04/2022	Bueno	ACTIVO
8343	CONECTAMEF PIURA	95	22	AMPLIFICADOR DE AUDIO	952201630024	27/11/2012	Bueno	ACTIVO
8344	CONECTAMEF PIURA	95	22	CAJA ACUSTICA	952213350029	27/11/2012	Bueno	ACTIVO
8345	CONECTAMEF PIURA	95	22	CAJA ACUSTICA	952213350036	27/11/2012	Bueno	ACTIVO
8346	CONECTAMEF PIURA	95	22	MICROFONO INALAMBRICO	952255290035	27/11/2012	Bueno	ACTIVO
8347	CONECTAMEF PIURA	95	22	MICROFONO INALAMBRICO	952255290042	27/11/2012	Bueno	ACTIVO
8348	CONECTAMEF PIURA	95	22	MICROFONO INALAMBRICO	952255290052	27/11/2012	Bueno	ACTIVO
8349	CONECTAMEF PIURA	95	22	REPRODUCTOR DE DVD/CD/VCD/SVCD/MP3 Y OTROS	952274870056	19/04/2012	Bueno	ACTIVO
8350	CONECTAMEF PIURA	95	22	TELEFONO	952282871898	22/12/2010	Regular	ACTIVO
8351	CONECTAMEF PIURA	95	22	TELEFONO	952282871903	22/12/2010	Regular	ACTIVO
8352	CONECTAMEF PIURA	95	22	TELEFONO	952282871964	18/01/2011	Bueno	ACTIVO
8353	CONECTAMEF PIURA	95	22	TELEFONO	952282871978	18/01/2011	Bueno	ACTIVO
8354	CONECTAMEF PIURA	95	22	TELEFONO	952282872067	18/01/2011	Bueno	ACTIVO
8355	CONECTAMEF PIURA	95	22	TELEFONO	952282872070	18/01/2011	Bueno	ACTIVO
8356	CONECTAMEF PIURA	95	22	TELEFONO	952282872796	18/02/2014	Bueno	ACTIVO
8357	CONECTAMEF PIURA	95	22	TELEFONO	952282872797	18/02/2014	Bueno	ACTIVO
8358	CONECTAMEF PIURA	95	22	TELEFONO	952282872798	18/02/2014	Bueno	ACTIVO
8359	CONECTAMEF PIURA	95	22	TELEVISOR LCD	952285830032	28/09/2011	Bueno	ACTIVO
8360	CONECTAMEF PIURA	95	22	TELEFONO	952282873308	11/09/2019	Bueno	ACTIVO
8361	CONECTAMEF PIURA	95	22	TELEFONO	952282873310	11/09/2019	Bueno	ACTIVO
8362	CONECTAMEF PIURA	95	22	PUNTO DE ACCESO INALAMBRICO - ACCESS POINT WIRELESS	952267420060	14/10/2019	Bueno	ACTIVO
8363	CONECTAMEF PIURA	95	22	SWITCH PARA RED	952281170341	14/10/2019	Bueno	ACTIVO
8364	CONECTAMEF PUNO	32	22	ESTUFA ELECTRICA	322239390012	13/07/2012	Bueno	ACTIVO
8365	CONECTAMEF PUNO	32	22	ESTUFA ELECTRICA	322239390013	6/12/2012	Bueno	ACTIVO
8366	CONECTAMEF PUNO	32	22	ESTUFA ELECTRICA	322239390015	6/12/2012	Bueno	ACTIVO
8367	CONECTAMEF PUNO	32	22	ESTUFA ELECTRICA	322239390019	6/12/2012	Bueno	ACTIVO
8368	CONECTAMEF PUNO	32	22	ESTUFA ELECTRICA	322239390020	6/12/2012	Bueno	ACTIVO
8369	CONECTAMEF PUNO	32	22	ESTUFA ELECTRICA	322239390021	6/12/2012	Bueno	ACTIVO
8370	CONECTAMEF PUNO	32	22	ESTUFA ELECTRICA	322239390030	6/12/2012	Bueno	ACTIVO
8371	CONECTAMEF PUNO	32	22	ESTUFA ELECTRICA	322239390031	6/12/2012	Bueno	ACTIVO
8372	CONECTAMEF PUNO	32	22	ESTUFA ELECTRICA	322239390032	6/12/2012	Bueno	ACTIVO
8373	CONECTAMEF PUNO	32	22	ESTUFA ELECTRICA	322239390033	6/12/2012	Bueno	ACTIVO
8374	CONECTAMEF PUNO	32	22	HORNO MICROONDAS	322260610109	25/10/2013	Bueno	ACTIVO
8375	CONECTAMEF PUNO	46	22	ACUMULADOR DE ENERGIA - EQUIPO DE UPS	462200500054	23/02/1996	Malo	ACTIVO
8376	CONECTAMEF PUNO	46	22	ACUMULADOR DE ENERGIA - EQUIPO DE UPS	462200500149	5/06/2012	Bueno	ACTIVO
8377	CONECTAMEF PUNO	46	22	EQUIPO DE ILUMINACION DE EMERGENCIA	462247850236	1/06/2012	Bueno	ACTIVO
8378	CONECTAMEF PUNO	46	22	EQUIPO DE ILUMINACION DE EMERGENCIA	462247850237	1/06/2012	Bueno	ACTIVO
8379	CONECTAMEF PUNO	46	22	EQUIPO DE ILUMINACION DE EMERGENCIA	462247850238	1/06/2012	Bueno	ACTIVO
8380	CONECTAMEF PUNO	60	22	TERMOMETRO INFRARROJO	602292810026	11/06/2020	Bueno	ACTIVO
8381	CONECTAMEF PUNO	74	08	CAPTURADOR DE IMAGEN - SCANNER	740800500207	4/12/2018	Bueno	ACTIVO
8382	CONECTAMEF PUNO	74	08	COMPUTADORA PERSONAL PORTATIL	740805000164	21/09/2012	Bueno	ACTIVO
8383	CONECTAMEF PUNO	74	08	COMPUTADORA PERSONAL PORTATIL	740805000165	21/09/2012	Bueno	ACTIVO
8384	CONECTAMEF PUNO	74	08	DISCO DURO EXTERNO	740818500116	22/11/2013	Bueno	ACTIVO
8385	CONECTAMEF PUNO	74	08	IMPRESORA LASER	740841000488	19/08/2010	Regular	ACTIVO
8386	CONECTAMEF PUNO	74	08	IMPRESORA LASER	740841000541	17/04/2012	Bueno	ACTIVO
8387	CONECTAMEF PUNO	74	08	LECTORA DE TARJETA INTELIGENTE	740870950019	14/11/2018	Bueno	ACTIVO
8388	CONECTAMEF PUNO	74	08	MONITOR LED	740880372973	11/09/2020	Bueno	ACTIVO
8389	CONECTAMEF PUNO	74	08	MONITOR LED	740880373042	11/09/2020	Bueno	ACTIVO
8390	CONECTAMEF PUNO	74	08	MONITOR LED	740880373055	11/09/2020	Bueno	ACTIVO
8391	CONECTAMEF PUNO	74	08	MONITOR LED	740880373092	11/09/2020	Bueno	ACTIVO
8392	CONECTAMEF PUNO	74	08	MONITOR LED	740880373095	11/09/2020	Bueno	ACTIVO
8393	CONECTAMEF PUNO	74	08	MONITOR LED	740880373096	11/09/2020	Bueno	ACTIVO
8394	CONECTAMEF PUNO	74	08	MONITOR LED	740880373110	11/09/2020	Bueno	ACTIVO

N°	Nombre del Local	Grupo [1]	Clase [2]	Denominación (Del SINABIP)	Código Patrimonial (Númerico)	Fechas de Adquisición	Estado [3]	Condición [4]
8395	CONECTAMEF PUNO	74	08	MONITOR LED	740880373111	11/09/2020	Bueno	ACTIVO
8396	CONECTAMEF PUNO	74	08	MONITOR LED	740880373150	11/09/2020	Bueno	ACTIVO
8397	CONECTAMEF PUNO	74	08	MONITOR LED	740880373166	11/09/2020	Bueno	ACTIVO
8398	CONECTAMEF PUNO	74	08	MONITOR LED	740880373271	11/09/2020	Bueno	ACTIVO
8399	CONECTAMEF PUNO	74	08	MONITOR LED	740880373272	11/09/2020	Bueno	ACTIVO
8400	CONECTAMEF PUNO	74	08	MONITOR LED	740880373485	11/09/2020	Bueno	ACTIVO
8401	CONECTAMEF PUNO	74	08	TECLADO - KEYBOARD	740895007930	17/09/2020	Bueno	ACTIVO
8402	CONECTAMEF PUNO	74	08	TECLADO - KEYBOARD	740895007934	17/09/2020	Bueno	ACTIVO
8403	CONECTAMEF PUNO	74	08	TECLADO - KEYBOARD	740895008279	17/09/2020	Bueno	ACTIVO
8404	CONECTAMEF PUNO	74	08	TECLADO - KEYBOARD	740895008288	17/09/2020	Bueno	ACTIVO
8405	CONECTAMEF PUNO	74	08	TECLADO - KEYBOARD	740895008295	17/09/2020	Bueno	ACTIVO
8406	CONECTAMEF PUNO	74	08	TECLADO - KEYBOARD	740895008299	17/09/2020	Bueno	ACTIVO
8407	CONECTAMEF PUNO	74	08	TECLADO - KEYBOARD	740895008305	17/09/2020	Bueno	ACTIVO
8408	CONECTAMEF PUNO	74	08	TECLADO - KEYBOARD	740895008320	17/09/2020	Bueno	ACTIVO
8409	CONECTAMEF PUNO	74	08	TECLADO - KEYBOARD	740895008336	17/09/2020	Bueno	ACTIVO
8410	CONECTAMEF PUNO	74	08	TECLADO - KEYBOARD	740895008349	17/09/2020	Bueno	ACTIVO
8411	CONECTAMEF PUNO	74	08	TECLADO - KEYBOARD	740895008372	17/09/2020	Bueno	ACTIVO
8412	CONECTAMEF PUNO	74	08	TECLADO - KEYBOARD	740895008382	17/09/2020	Bueno	ACTIVO
8413	CONECTAMEF PUNO	74	08	TECLADO - KEYBOARD	740895008479	17/09/2020	Bueno	ACTIVO
8414	CONECTAMEF PUNO	74	08	UNIDAD CENTRAL DE PROCESO - CPU	740899504580	26/12/2013	Bueno	ACTIVO
8415	CONECTAMEF PUNO	74	08	UNIDAD CENTRAL DE PROCESO - CPU	740899507228	17/09/2020	Bueno	ACTIVO
8416	CONECTAMEF PUNO	74	08	UNIDAD CENTRAL DE PROCESO - CPU	740899507232	17/09/2020	Bueno	ACTIVO
8417	CONECTAMEF PUNO	74	08	UNIDAD CENTRAL DE PROCESO - CPU	740899507577	17/09/2020	Bueno	ACTIVO
8418	CONECTAMEF PUNO	74	08	UNIDAD CENTRAL DE PROCESO - CPU	740899507586	17/09/2020	Bueno	ACTIVO
8419	CONECTAMEF PUNO	74	08	UNIDAD CENTRAL DE PROCESO - CPU	740899507593	17/09/2020	Bueno	ACTIVO
8420	CONECTAMEF PUNO	74	08	UNIDAD CENTRAL DE PROCESO - CPU	740899507597	17/09/2020	Bueno	ACTIVO
8421	CONECTAMEF PUNO	74	08	UNIDAD CENTRAL DE PROCESO - CPU	740899507603	17/09/2020	Bueno	ACTIVO
8422	CONECTAMEF PUNO	74	08	UNIDAD CENTRAL DE PROCESO - CPU	740899507618	17/09/2020	Bueno	ACTIVO
8423	CONECTAMEF PUNO	74	08	UNIDAD CENTRAL DE PROCESO - CPU	740899507634	17/09/2020	Bueno	ACTIVO
8424	CONECTAMEF PUNO	74	08	UNIDAD CENTRAL DE PROCESO - CPU	740899507647	17/09/2020	Bueno	ACTIVO
8425	CONECTAMEF PUNO	74	08	UNIDAD CENTRAL DE PROCESO - CPU	740899507670	17/09/2020	Bueno	ACTIVO
8426	CONECTAMEF PUNO	74	08	UNIDAD CENTRAL DE PROCESO - CPU	740899507680	17/09/2020	Bueno	ACTIVO
8427	CONECTAMEF PUNO	74	08	UNIDAD CENTRAL DE PROCESO - CPU	740899507777	17/09/2020	Bueno	ACTIVO
8428	CONECTAMEF PUNO	74	22	CAMARA FOTOGRAFICA DIGITAL	742208970087	19/12/2013	Bueno	ACTIVO
8429	CONECTAMEF PUNO	74	22	DESTRUCTORA DE DOCUMENTOS	742216550086	20/12/2013	Bueno	ACTIVO
8430	CONECTAMEF PUNO	74	22	EQUIPO MULTIFUNCIONAL COPIADORA IMPRESORA SCANNER Y/O FAX	742223580042	24/05/2013	Bueno	ACTIVO
8431	CONECTAMEF PUNO	74	22	RELOJ MARCADOR FECHADOR ELECTRONICO	742294150045	29/09/2014	Bueno	ACTIVO
8432	CONECTAMEF PUNO	74	22	SURTIDOR DE AGUA ELECTRICO - DISPENSADOR ELECTRICO	742299890182	19/12/2013	Bueno	ACTIVO
8433	CONECTAMEF PUNO	74	64	BANCA DE ASIENTOS MULTIPLES	746411180025	11/10/2011	Bueno	ACTIVO
8434	CONECTAMEF PUNO	74	64	BANCA DE ASIENTOS MULTIPLES	746411180048	9/04/2012	Bueno	ACTIVO
8435	CONECTAMEF PUNO	74	64	BANCA DE ASIENTOS MULTIPLES	746411180049	9/04/2012	Bueno	ACTIVO
8436	CONECTAMEF PUNO	74	64	BANCA DE ASIENTOS MULTIPLES	746411180050	9/04/2012	Bueno	ACTIVO
8437	CONECTAMEF PUNO	74	64	BANCA DE ASIENTOS MULTIPLES	746411180052	9/04/2012	Bueno	ACTIVO
8438	CONECTAMEF PUNO	74	64	BANCA DE ASIENTOS MULTIPLES	746411180053	9/04/2012	Bueno	ACTIVO
8439	CONECTAMEF PUNO	74	64	CREDENZA DE MELAMINA	746432710079	3/04/2012	Bueno	ACTIVO
8440	CONECTAMEF PUNO	74	64	CREDENZA DE MELAMINA	746432710080	3/04/2012	Bueno	ACTIVO
8441	CONECTAMEF PUNO	74	64	CREDENZA DE MELAMINA	746432710081	3/04/2012	Bueno	ACTIVO
8442	CONECTAMEF PUNO	74	64	CREDENZA DE MELAMINA	746432710082	3/04/2012	Bueno	ACTIVO
8443	CONECTAMEF PUNO	74	64	CREDENZA DE MELAMINA	746432710083	3/04/2012	Bueno	ACTIVO
8444	CONECTAMEF PUNO	74	64	CREDENZA DE MELAMINA	746432710084	3/04/2012	Bueno	ACTIVO
8445	CONECTAMEF PUNO	74	64	CREDENZA DE MELAMINA	746432710085	3/04/2012	Bueno	ACTIVO
8446	CONECTAMEF PUNO	74	64	CREDENZA DE MELAMINA	746432710086	3/04/2012	Bueno	ACTIVO
8447	CONECTAMEF PUNO	74	64	CREDENZA DE MELAMINA	746432710087	3/04/2012	Bueno	ACTIVO
8448	CONECTAMEF PUNO	74	64	CREDENZA DE MELAMINA	746432710088	3/04/2012	Bueno	ACTIVO
8449	CONECTAMEF PUNO	74	64	CREDENZA DE MELAMINA	746432710089	3/04/2012	Bueno	ACTIVO
8450	CONECTAMEF PUNO	74	64	CREDENZA DE MELAMINA	746432710090	3/04/2012	Bueno	ACTIVO
8451	CONECTAMEF PUNO	74	64	CREDENZA DE MELAMINA	746432710091	3/04/2012	Bueno	ACTIVO
8452	CONECTAMEF PUNO	74	64	CREDENZA DE MELAMINA	746432710092	3/04/2012	Bueno	ACTIVO
8453	CONECTAMEF PUNO	74	64	ESCRITORIO DE MELAMINA	746437450690	10/04/2012	Bueno	ACTIVO
8454	CONECTAMEF PUNO	74	64	ESCRITORIO DE MELAMINA	746437450691	10/04/2012	Bueno	ACTIVO
8455	CONECTAMEF PUNO	74	64	ESCRITORIO DE MELAMINA	746437452045	12/08/2015	Bueno	ACTIVO
8456	CONECTAMEF PUNO	74	64	ESCRITORIO DE MELAMINA	746437452046	12/08/2015	Bueno	ACTIVO
8457	CONECTAMEF PUNO	74	64	ESCRITORIO DE MELAMINA	746437452047	12/08/2015	Bueno	ACTIVO
8458	CONECTAMEF PUNO	74	64	ESCRITORIO DE MELAMINA	746437452056	12/08/2015	Bueno	ACTIVO
8459	CONECTAMEF PUNO	74	64	ESTANTE DE MELAMINA	746441520360	3/04/2012	Bueno	ACTIVO
8460	CONECTAMEF PUNO	74	64	ESTANTE DE MELAMINA	746441520361	3/04/2012	Bueno	ACTIVO
8461	CONECTAMEF PUNO	74	64	ESTANTE DE MELAMINA	746441520362	3/04/2012	Bueno	ACTIVO
8462	CONECTAMEF PUNO	74	64	ESTANTE DE MELAMINA	746441520363	3/04/2012	Bueno	ACTIVO
8463	CONECTAMEF PUNO	74	64	ESTANTE DE MELAMINA	746441520364	3/04/2012	Bueno	ACTIVO
8464	CONECTAMEF PUNO	74	64	ESTANTE DE MELAMINA	746441520365	3/04/2012	Bueno	ACTIVO
8465	CONECTAMEF PUNO	74	64	GABINETE DE METAL	746444910070	3/05/2012	Bueno	ACTIVO
8466	CONECTAMEF PUNO	74	64	MESA DE METAL Y MELAMINA	746451860199	3/04/2012	Bueno	ACTIVO
8467	CONECTAMEF PUNO	74	64	MESA DE METAL Y MELAMINA	746451860200	3/04/2012	Bueno	ACTIVO
8468	CONECTAMEF PUNO	74	64	MESA DE METAL Y MELAMINA	746451860201	3/04/2012	Bueno	ACTIVO
8469	CONECTAMEF PUNO	74	64	MESA DE METAL Y MELAMINA	746451860202	3/04/2012	Bueno	ACTIVO
8470	CONECTAMEF PUNO	74	64	MESA DE METAL Y MELAMINA	746451860203	3/04/2012	Bueno	ACTIVO
8471	CONECTAMEF PUNO	74	64	MESA DE METAL Y MELAMINA	746451860204	3/04/2012	Bueno	ACTIVO
8472	CONECTAMEF PUNO	74	64	MODULO DE MELAMINA	746460980196	28/10/2011	Bueno	ACTIVO
8473	CONECTAMEF PUNO	74	64	MODULO DE MELAMINA	746460980261	3/04/2012	Bueno	ACTIVO
8474	CONECTAMEF PUNO	74	64	MODULO DE MELAMINA	746460980262	3/04/2012	Bueno	ACTIVO
8475	CONECTAMEF PUNO	74	64	MODULO DE MELAMINA	746460980263	3/04/2012	Bueno	ACTIVO
8476	CONECTAMEF PUNO	74	64	MODULO DE MELAMINA	746460980264	3/04/2012	Bueno	ACTIVO
8477	CONECTAMEF PUNO	74	64	MODULO DE MELAMINA	746460980265	3/04/2012	Bueno	ACTIVO
8478	CONECTAMEF PUNO	74	64	MODULO DE MELAMINA	746460980266	3/05/2012	Bueno	ACTIVO
8479	CONECTAMEF PUNO	74	64	PANTALLA ECRAN	746466950061	3/05/2012	Bueno	ACTIVO
8480	CONECTAMEF PUNO	74	64	PARANTE ORDENADOR DE FILAS	746469330128	5/08/2020	Bueno	ACTIVO
8481	CONECTAMEF PUNO	74	64	PARANTE ORDENADOR DE FILAS	746469330129	5/08/2020	Bueno	ACTIVO
8482	CONECTAMEF PUNO	74	64	PARANTE ORDENADOR DE FILAS	746469330130	5/08/2020	Bueno	ACTIVO
8483	CONECTAMEF PUNO	74	64	PARANTE ORDENADOR DE FILAS	746469330131	5/08/2020	Bueno	ACTIVO
8484	CONECTAMEF PUNO	74	64	PEDESTAL DE MADERA	746469660026	5/04/2013	Bueno	ACTIVO

Nº	Nombre del Local	Grupo [1]	Clase [2]	Denominación (Del SINABIP)	Código Patrimonial (Númerico)	Fechas de Adquisición	Estado [3]	Condición [4]
8485	CONECTAMEF PUNO	74	64	PIZARRA ACRILICA	746473050246	16/04/2012	Bueno	ACTIVO
8486	CONECTAMEF PUNO	74	64	PIZARRA ACRILICA	746473050247	16/04/2012	Bueno	ACTIVO
8487	CONECTAMEF PUNO	74	64	PIZARRA ACRILICA	746473050248	16/04/2012	Bueno	ACTIVO
8488	CONECTAMEF PUNO	74	64	PIZARRA ACRILICA	746473050249	16/04/2012	Bueno	ACTIVO
8489	CONECTAMEF PUNO	74	64	PIZARRA ACRILICA	746473050250	16/04/2012	Bueno	ACTIVO
8490	CONECTAMEF PUNO	74	64	SILLA FIJA DE METAL	746481871357	9/04/2012	Bueno	ACTIVO
8491	CONECTAMEF PUNO	74	64	SILLA FIJA DE METAL	746481871358	9/04/2012	Bueno	ACTIVO
8492	CONECTAMEF PUNO	74	64	SILLA FIJA DE METAL	746481871359	9/04/2012	Bueno	ACTIVO
8493	CONECTAMEF PUNO	74	64	SILLA FIJA DE METAL	746481871360	9/04/2012	Bueno	ACTIVO
8494	CONECTAMEF PUNO	74	64	SILLA FIJA DE METAL	746481871361	9/04/2012	Bueno	ACTIVO
8495	CONECTAMEF PUNO	74	64	SILLA FIJA DE METAL	746481871362	9/04/2012	Bueno	ACTIVO
8496	CONECTAMEF PUNO	74	64	SILLA FIJA DE METAL	746481871363	9/04/2012	Bueno	ACTIVO
8497	CONECTAMEF PUNO	74	64	SILLA FIJA DE METAL	746481871364	9/04/2012	Bueno	ACTIVO
8498	CONECTAMEF PUNO	74	64	SILLA FIJA DE METAL	746481871365	9/04/2012	Bueno	ACTIVO
8499	CONECTAMEF PUNO	74	64	SILLA FIJA DE METAL	746481871366	9/04/2012	Bueno	ACTIVO
8500	CONECTAMEF PUNO	74	64	SILLA FIJA DE METAL	746481871367	9/04/2012	Bueno	ACTIVO
8501	CONECTAMEF PUNO	74	64	SILLA FIJA DE METAL	746481871368	9/04/2012	Bueno	ACTIVO
8502	CONECTAMEF PUNO	74	64	SILLA FIJA DE METAL	746481871369	9/04/2012	Bueno	ACTIVO
8503	CONECTAMEF PUNO	74	64	SILLA FIJA DE METAL	746481871370	9/04/2012	Bueno	ACTIVO
8504	CONECTAMEF PUNO	74	64	SILLA FIJA DE METAL	746481871371	9/04/2012	Bueno	ACTIVO
8505	CONECTAMEF PUNO	74	64	SILLA FIJA DE METAL	746481871372	9/04/2012	Bueno	ACTIVO
8506	CONECTAMEF PUNO	74	64	SILLA FIJA DE METAL	746481871373	9/04/2012	Bueno	ACTIVO
8507	CONECTAMEF PUNO	74	64	SILLA FIJA DE METAL	746481871374	9/04/2012	Bueno	ACTIVO
8508	CONECTAMEF PUNO	74	64	SILLA FIJA DE METAL	746481871375	9/04/2012	Bueno	ACTIVO
8509	CONECTAMEF PUNO	74	64	SILLA FIJA DE METAL	746481871376	9/04/2012	Bueno	ACTIVO
8510	CONECTAMEF PUNO	74	64	SILLA FIJA DE METAL	746481871377	9/04/2012	Bueno	ACTIVO
8511	CONECTAMEF PUNO	74	64	SILLA FIJA DE METAL	746481871378	9/04/2012	Bueno	ACTIVO
8512	CONECTAMEF PUNO	74	64	SILLA FIJA DE METAL	746481871379	9/04/2012	Bueno	ACTIVO
8513	CONECTAMEF PUNO	74	64	SILLA FIJA DE METAL	746481871380	9/04/2012	Bueno	ACTIVO
8514	CONECTAMEF PUNO	74	64	SILLA FIJA DE METAL	746481871381	9/04/2012	Bueno	ACTIVO
8515	CONECTAMEF PUNO	74	64	SILLA FIJA DE METAL	746481871382	9/04/2012	Bueno	ACTIVO
8516	CONECTAMEF PUNO	74	64	SILLA FIJA DE METAL	746481871383	9/04/2012	Bueno	ACTIVO
8517	CONECTAMEF PUNO	74	64	SILLA FIJA DE METAL	746481871384	9/04/2012	Bueno	ACTIVO
8518	CONECTAMEF PUNO	74	64	SILLA FIJA DE METAL	746481871385	9/04/2012	Bueno	ACTIVO
8519	CONECTAMEF PUNO	74	64	SILLA FIJA DE METAL	746481871386	9/04/2012	Bueno	ACTIVO
8520	CONECTAMEF PUNO	74	64	SILLA FIJA DE METAL	746481871387	9/04/2012	Bueno	ACTIVO
8521	CONECTAMEF PUNO	74	64	SILLA FIJA DE METAL	746481871388	9/04/2012	Bueno	ACTIVO
8522	CONECTAMEF PUNO	74	64	SILLA FIJA DE METAL	746481871389	9/04/2012	Bueno	ACTIVO
8523	CONECTAMEF PUNO	74	64	SILLA FIJA DE METAL	746481871390	9/04/2012	Bueno	ACTIVO
8524	CONECTAMEF PUNO	74	64	SILLA FIJA DE METAL	746481872488	5/11/2015	Bueno	ACTIVO
8525	CONECTAMEF PUNO	74	64	SILLA FIJA DE METAL	746481872489	5/11/2015	Bueno	ACTIVO
8526	CONECTAMEF PUNO	74	64	SILLA FIJA DE METAL	746481872490	5/11/2015	Bueno	ACTIVO
8527	CONECTAMEF PUNO	74	64	SILLA FIJA DE METAL	746481872491	5/11/2015	Bueno	ACTIVO
8528	CONECTAMEF PUNO	74	64	SILLA GIRATORIA DE METAL	746483901200	3/04/2009	Bueno	ACTIVO
8529	CONECTAMEF PUNO	74	64	SILLA GIRATORIA DE METAL	746483902244	5/11/2015	Bueno	ACTIVO
8530	CONECTAMEF PUNO	74	64	SILLA GIRATORIA DE METAL	746483902245	5/11/2015	Bueno	ACTIVO
8531	CONECTAMEF PUNO	74	64	SILLA GIRATORIA DE METAL	746483902246	5/11/2015	Bueno	ACTIVO
8532	CONECTAMEF PUNO	74	64	SILLA GIRATORIA DE METAL	746483902533	27/01/2016	Bueno	ACTIVO
8533	CONECTAMEF PUNO	74	64	SILLA GIRATORIA DE METAL	746483902534	27/01/2016	Bueno	ACTIVO
8534	CONECTAMEF PUNO	74	64	SILLA GIRATORIA DE METAL	746483903090	5/05/2022	Bueno	ACTIVO
8535	CONECTAMEF PUNO	74	64	SILLA GIRATORIA DE METAL	746483903091	5/05/2022	Bueno	ACTIVO
8536	CONECTAMEF PUNO	74	64	SILLA GIRATORIA DE METAL	746483903092	5/05/2022	Bueno	ACTIVO
8537	CONECTAMEF PUNO	74	64	SILLA GIRATORIA DE METAL	746483903093	5/05/2022	Bueno	ACTIVO
8538	CONECTAMEF PUNO	74	64	SILLA GIRATORIA DE METAL	746483903094	5/05/2022	Bueno	ACTIVO
8539	CONECTAMEF PUNO	74	64	SILLA GIRATORIA DE METAL	746483903095	5/05/2022	Bueno	ACTIVO
8540	CONECTAMEF PUNO	74	64	SILLA GIRATORIA DE METAL	746483903096	5/05/2022	Bueno	ACTIVO
8541	CONECTAMEF PUNO	74	64	SILLA GIRATORIA DE METAL	746483903097	5/05/2022	Bueno	ACTIVO
8542	CONECTAMEF PUNO	74	64	SILLA GIRATORIA DE METAL	746483903098	5/05/2022	Bueno	ACTIVO
8543	CONECTAMEF PUNO	74	64	SILLA GIRATORIA DE METAL	746483903099	5/05/2022	Bueno	ACTIVO
8544	CONECTAMEF PUNO	74	64	SILLA GIRATORIA DE METAL	746483903100	5/05/2022	Bueno	ACTIVO
8545	CONECTAMEF PUNO	74	64	SILLA GIRATORIA DE METAL	746483903101	5/05/2022	Bueno	ACTIVO
8546	CONECTAMEF PUNO	74	64	SILLA GIRATORIA DE METAL	746483903102	5/05/2022	Bueno	ACTIVO
8547	CONECTAMEF PUNO	74	64	SILLA GIRATORIA DE METAL	746483903103	5/05/2022	Bueno	ACTIVO
8548	CONECTAMEF PUNO	74	64	SILLA GIRATORIA DE METAL	746483903104	5/05/2022	Bueno	ACTIVO
8549	CONECTAMEF PUNO	74	64	SILLA GIRATORIA DE METAL	746483903105	5/05/2022	Bueno	ACTIVO
8550	CONECTAMEF PUNO	74	64	SILLA GIRATORIA DE METAL	746483903106	5/05/2022	Bueno	ACTIVO
8551	CONECTAMEF PUNO	74	64	SILLA GIRATORIA DE METAL	746483903107	5/05/2022	Bueno	ACTIVO
8552	CONECTAMEF PUNO	74	64	SILLA GIRATORIA DE METAL	746483903108	5/05/2022	Bueno	ACTIVO
8553	CONECTAMEF PUNO	74	64	SILLA GIRATORIA DE METAL	746483903109	5/05/2022	Bueno	ACTIVO
8554	CONECTAMEF PUNO	74	64	SILLA GIRATORIA DE METAL	746483903110	5/05/2022	Bueno	ACTIVO
8555	CONECTAMEF PUNO	74	64	SILLA GIRATORIA DE METAL	746483903111	5/05/2022	Bueno	ACTIVO
8556	CONECTAMEF PUNO	74	64	SILLON GIRATORIO DE METAL	746489332363	9/04/2012	Bueno	ACTIVO
8557	CONECTAMEF PUNO	74	64	SILLON GIRATORIO DE METAL	746489332369	9/04/2012	Bueno	ACTIVO
8558	CONECTAMEF PUNO	74	64	SILLON GIRATORIO DE METAL	746489332370	9/04/2012	Bueno	ACTIVO
8559	CONECTAMEF PUNO	74	64	SILLON GIRATORIO DE METAL	746489332374	9/04/2012	Bueno	ACTIVO
8560	CONECTAMEF PUNO	74	64	SILLON GIRATORIO DE METAL	746489332379	9/04/2012	Bueno	ACTIVO
8561	CONECTAMEF PUNO	74	64	SOPORTE EXPOSITOR DE CARTELES - BANNER STANDS	746490850182	27/03/2017	Bueno	ACTIVO
8562	CONECTAMEF PUNO	74	64	SOPORTE EXPOSITOR DE CARTELES - BANNER STANDS	746490850293	28/05/2020	Bueno	ACTIVO
8563	CONECTAMEF PUNO	74	64	SOPORTE EXPOSITOR DE CARTELES - BANNER STANDS	746490850363	25/04/2022	Bueno	ACTIVO
8564	CONECTAMEF PUNO	88	22	EXTINTOR	882225250404	9/04/2012	Bueno	ACTIVO
8565	CONECTAMEF PUNO	88	22	EXTINTOR	882225250405	9/04/2012	Bueno	ACTIVO
8566	CONECTAMEF PUNO	88	22	EXTINTOR	882225250406	9/04/2012	Bueno	ACTIVO
8567	CONECTAMEF PUNO	88	22	EXTINTOR	882225250407	9/04/2012	Bueno	ACTIVO
8568	CONECTAMEF PUNO	88	22	EXTINTOR	882225250618	9/05/2016	Bueno	ACTIVO
8569	CONECTAMEF PUNO	88	22	EXTINTOR	882225250621	9/05/2016	Bueno	ACTIVO
8570	CONECTAMEF PUNO	95	22	PATCH PANEL - PANEL DE CONMUTACION	952261150095	3/05/2012	Bueno	ACTIVO
8571	CONECTAMEF PUNO	95	22	PATCH PANEL - PANEL DE CONMUTACION	952261150096	3/05/2012	Bueno	ACTIVO
8572	CONECTAMEF PUNO	95	22	PUNTO DE ACCESO INALAMBRICO - ACCESS POINT WIRELESS	952267420079	14/10/2019	Bueno	ACTIVO
8573	CONECTAMEF PUNO	95	22	SISTEMA DE PROYECCION MULTIMEDIA - PROYECTOR MULTIMEDIA	952278340063	6/06/2012	Bueno	ACTIVO
8574	CONECTAMEF PUNO	95	22	SWITCH PARA RED	952281170057	30/12/2005	Regular	ACTIVO

N°	Nombre del Local	Grupo [1]	Clase [2]	Denominación (Del SINABIP)	Código Patrimonial (Númerico)	Fechas de Adquisición	Estado [3]	Condición [4]
8575	CONECTAMEF PUNO	95	22	SWITCH PARA RED	952281170360	14/10/2019	Bueno	ACTIVO
8576	CONECTAMEF PUNO	95	22	TABLERO ELECTRICO DE CONTROL	952281740011	28/05/2012	Bueno	ACTIVO
8577	CONECTAMEF PUNO	95	22	TABLERO ELECTRICO DE CONTROL	952281740012	28/05/2012	Bueno	ACTIVO
8578	CONECTAMEF PUNO	95	22	TABLERO ELECTRICO DE CONTROL	952281740013	28/05/2012	Bueno	ACTIVO
8579	CONECTAMEF PUNO	95	22	TABLERO ELECTRICO DE CONTROL	952281740014	28/05/2012	Bueno	ACTIVO
8580	CONECTAMEF PUNO	95	22	TELEFONO	952282872286	18/06/2012	Bueno	ACTIVO
8581	CONECTAMEF PUNO	95	22	TELEFONO	952282872287	18/06/2012	Bueno	ACTIVO
8582	CONECTAMEF PUNO	95	22	TELEFONO	952282872289	18/06/2012	Bueno	ACTIVO
8583	CONECTAMEF PUNO	95	22	TELEFONO	952282872290	18/06/2012	Bueno	ACTIVO
8584	CONECTAMEF PUNO	95	22	TELEFONO	952282872291	18/06/2012	Bueno	ACTIVO
8585	CONECTAMEF PUNO	95	22	TELEFONO	952282872293	18/06/2012	Bueno	ACTIVO
8586	CONECTAMEF PUNO	95	22	TELEFONO	952282872298	18/06/2012	Bueno	ACTIVO
8587	CONECTAMEF PUNO	95	22	TELEFONO	952282872299	18/06/2012	Bueno	ACTIVO
8588	CONECTAMEF PUNO	95	22	TELEFONO	952282872756	18/02/2014	Bueno	ACTIVO
8589	CONECTAMEF PUNO	95	22	TELEFONO	952282872757	18/02/2014	Bueno	ACTIVO
8590	CONECTAMEF PUNO	95	22	TELEFONO	952282872969	16/12/2015	Bueno	ACTIVO
8591	CONECTAMEF PUNO	95	22	TELEFONO	952282872970	16/12/2015	Bueno	ACTIVO
8592	CONECTAMEF PUNO	95	22	TELEFONO	952282872983	16/12/2015	Bueno	ACTIVO
8593	CONECTAMEF PUNO	95	22	TELEFONO	952282872993	16/12/2015	Bueno	ACTIVO
8594	CONECTAMEF PUNO	95	22	TELEVISOR LCD	952285830040	16/04/2012	Bueno	ACTIVO
8595	CONECTAMEF SANTA - NUEVO CHIMBOTE	11	22	EQUIPO PARA AIRE ACONDICIONADO TIPO DOMESTICO	112236140492	10/01/2013	Bueno	ACTIVO
8596	CONECTAMEF SANTA - NUEVO CHIMBOTE	11	22	FRIGOBAR	112252140037	26/05/2016	Bueno	ACTIVO
8597	CONECTAMEF SANTA - NUEVO CHIMBOTE	11	22	VENTILADOR ELECTRICO TIPO COLUMNA O TORRE	112291580813	25/04/2014	Bueno	ACTIVO
8598	CONECTAMEF SANTA - NUEVO CHIMBOTE	11	22	VENTILADOR ELECTRICO TIPO COLUMNA O TORRE	112291580815	25/04/2014	Bueno	ACTIVO
8599	CONECTAMEF SANTA - NUEVO CHIMBOTE	11	22	VENTILADOR ELECTRICO TIPO COLUMNA O TORRE	112291580816	25/04/2014	Bueno	ACTIVO
8600	CONECTAMEF SANTA - NUEVO CHIMBOTE	32	22	HORNO MICROONDAS	322260610116	25/10/2013	Bueno	ACTIVO
8601	CONECTAMEF SANTA - NUEVO CHIMBOTE	32	64	REPOSTERO DE MELAMINA	326487120044	21/10/2014	Bueno	ACTIVO
8602	CONECTAMEF SANTA - NUEVO CHIMBOTE	46	22	ACUMULADOR DE ENERGIA - EQUIPO DE UPS	462200500157	15/02/2013	Bueno	ACTIVO
8603	CONECTAMEF SANTA - NUEVO CHIMBOTE	46	22	TRANSFORMADOR (MAYOR A 1/4 UIT)	462299500058	14/02/2013	Bueno	ACTIVO
8604	CONECTAMEF SANTA - NUEVO CHIMBOTE	60	22	TERMOMETRO INFRARROJO	602292810044	11/06/2020	Bueno	ACTIVO
8605	CONECTAMEF SANTA - NUEVO CHIMBOTE	74	08	CAPTURADOR DE IMAGEN - SCANNER	740800500187	4/12/2018	Bueno	ACTIVO
8606	CONECTAMEF SANTA - NUEVO CHIMBOTE	74	08	COMPUTADORA PERSONAL PORTATIL	740805000244	22/02/2013	Bueno	ACTIVO
8607	CONECTAMEF SANTA - NUEVO CHIMBOTE	74	08	COMPUTADORA PERSONAL PORTATIL	740805000364	28/04/2016	Bueno	ACTIVO
8608	CONECTAMEF SANTA - NUEVO CHIMBOTE	74	08	DISCO DURO EXTERNO	740818500121	22/11/2013	Bueno	ACTIVO
8609	CONECTAMEF SANTA - NUEVO CHIMBOTE	74	08	LECTORA DE TARJETA INTELIGENTE	740870950018	14/11/2018	Bueno	ACTIVO
8610	CONECTAMEF SANTA - NUEVO CHIMBOTE	74	08	MONITOR LED	740880372402	25/02/2020	Bueno	ACTIVO
8611	CONECTAMEF SANTA - NUEVO CHIMBOTE	74	08	MONITOR LED	740880372518	25/02/2020	Bueno	ACTIVO
8612	CONECTAMEF SANTA - NUEVO CHIMBOTE	74	08	MONITOR LED	740880372613	25/02/2020	Bueno	ACTIVO
8613	CONECTAMEF SANTA - NUEVO CHIMBOTE	74	08	MONITOR LED	740880372670	25/02/2020	Bueno	ACTIVO
8614	CONECTAMEF SANTA - NUEVO CHIMBOTE	74	08	MONITOR LED	740880372700	25/02/2020	Bueno	ACTIVO
8615	CONECTAMEF SANTA - NUEVO CHIMBOTE	74	08	MONITOR LED	740880372768	25/02/2020	Bueno	ACTIVO
8616	CONECTAMEF SANTA - NUEVO CHIMBOTE	74	08	MONITOR LED	740880372775	25/02/2020	Bueno	ACTIVO
8617	CONECTAMEF SANTA - NUEVO CHIMBOTE	74	08	MONITOR LED	740880372790	25/02/2020	Bueno	ACTIVO
8618	CONECTAMEF SANTA - NUEVO CHIMBOTE	74	08	TECLADO - KEYBOARD	740895007334	29/07/2020	Bueno	ACTIVO
8619	CONECTAMEF SANTA - NUEVO CHIMBOTE	74	08	TECLADO - KEYBOARD	740895007360	29/07/2020	Bueno	ACTIVO
8620	CONECTAMEF SANTA - NUEVO CHIMBOTE	74	08	TECLADO - KEYBOARD	740895007448	29/07/2020	Bueno	ACTIVO
8621	CONECTAMEF SANTA - NUEVO CHIMBOTE	74	08	TECLADO - KEYBOARD	740895007456	29/07/2020	Bueno	ACTIVO
8622	CONECTAMEF SANTA - NUEVO CHIMBOTE	74	08	TECLADO - KEYBOARD	740895007473	29/07/2020	Bueno	ACTIVO
8623	CONECTAMEF SANTA - NUEVO CHIMBOTE	74	08	TECLADO - KEYBOARD	740895007477	29/07/2020	Bueno	ACTIVO
8624	CONECTAMEF SANTA - NUEVO CHIMBOTE	74	08	TECLADO - KEYBOARD	740895007486	29/07/2020	Bueno	ACTIVO
8625	CONECTAMEF SANTA - NUEVO CHIMBOTE	74	08	TECLADO - KEYBOARD	740895007522	29/07/2020	Bueno	ACTIVO
8626	CONECTAMEF SANTA - NUEVO CHIMBOTE	74	08	UNIDAD CENTRAL DE PROCESO - CPU	740899504147	14/03/2013	Bueno	ACTIVO
8627	CONECTAMEF SANTA - NUEVO CHIMBOTE	74	08	UNIDAD CENTRAL DE PROCESO - CPU	740899504153	14/03/2013	Bueno	ACTIVO
8628	CONECTAMEF SANTA - NUEVO CHIMBOTE	74	08	UNIDAD CENTRAL DE PROCESO - CPU	740899506632	29/07/2020	Bueno	ACTIVO
8629	CONECTAMEF SANTA - NUEVO CHIMBOTE	74	08	UNIDAD CENTRAL DE PROCESO - CPU	740899506658	29/07/2020	Bueno	ACTIVO
8630	CONECTAMEF SANTA - NUEVO CHIMBOTE	74	08	UNIDAD CENTRAL DE PROCESO - CPU	740899506746	29/07/2020	Bueno	ACTIVO
8631	CONECTAMEF SANTA - NUEVO CHIMBOTE	74	08	UNIDAD CENTRAL DE PROCESO - CPU	740899506754	29/07/2020	Bueno	ACTIVO
8632	CONECTAMEF SANTA - NUEVO CHIMBOTE	74	08	UNIDAD CENTRAL DE PROCESO - CPU	740899506771	29/07/2020	Bueno	ACTIVO
8633	CONECTAMEF SANTA - NUEVO CHIMBOTE	74	08	UNIDAD CENTRAL DE PROCESO - CPU	740899506775	29/07/2020	Bueno	ACTIVO
8634	CONECTAMEF SANTA - NUEVO CHIMBOTE	74	08	UNIDAD CENTRAL DE PROCESO - CPU	740899506784	29/07/2020	Bueno	ACTIVO
8635	CONECTAMEF SANTA - NUEVO CHIMBOTE	74	08	UNIDAD CENTRAL DE PROCESO - CPU	740899506820	29/07/2020	Bueno	ACTIVO
8636	CONECTAMEF SANTA - NUEVO CHIMBOTE	74	08	VIDEO CAMARA PARA COMPUTADORA	740899920006	31/12/2010	Regular	ACTIVO
8637	CONECTAMEF SANTA - NUEVO CHIMBOTE	74	08	VIDEO CAMARA PARA COMPUTADORA	740899920007	31/12/2010	Regular	ACTIVO
8638	CONECTAMEF SANTA - NUEVO CHIMBOTE	74	22	CAMARA FOTOGRAFICA DIGITAL	742208970051	14/02/2013	Bueno	ACTIVO
8639	CONECTAMEF SANTA - NUEVO CHIMBOTE	74	22	CAMARA FOTOGRAFICA DIGITAL	742208970097	19/12/2013	Bueno	ACTIVO
8640	CONECTAMEF SANTA - NUEVO CHIMBOTE	74	22	DESTRUCTORA DE DOCUMENTOS	742216550091	20/12/2013	Bueno	ACTIVO
8641	CONECTAMEF SANTA - NUEVO CHIMBOTE	74	22	EQUIPO MULTIFUNCIONAL COPIADORA IMPRESORA SCANNER Y/O FAX	742223580039	1/03/2013	Bueno	ACTIVO
8642	CONECTAMEF SANTA - NUEVO CHIMBOTE	74	22	RELOJ MARCADOR FECHADOR ELECTRONICO	742294150030	28/02/2013	Bueno	ACTIVO
8643	CONECTAMEF SANTA - NUEVO CHIMBOTE	74	22	SURTIDOR DE AGUA ELECTRICO - DISPENSADOR ELECTRICO	742299890192	19/12/2013	Bueno	ACTIVO
8644	CONECTAMEF SANTA - NUEVO CHIMBOTE	74	64	BANCA DE ASIENTOS MULTIPLES	746411180091	26/02/2013	Bueno	ACTIVO
8645	CONECTAMEF SANTA - NUEVO CHIMBOTE	74	64	BANCA DE ASIENTOS MULTIPLES	746411180092	26/02/2013	Bueno	ACTIVO
8646	CONECTAMEF SANTA - NUEVO CHIMBOTE	74	64	BANCA DE ASIENTOS MULTIPLES	746411180093	26/02/2013	Bueno	ACTIVO
8647	CONECTAMEF SANTA - NUEVO CHIMBOTE	74	64	BANCA DE ASIENTOS MULTIPLES	746411180094	26/02/2013	Bueno	ACTIVO
8648	CONECTAMEF SANTA - NUEVO CHIMBOTE	74	64	BANCA DE ASIENTOS MULTIPLES	746411180096	26/02/2013	Bueno	ACTIVO
8649	CONECTAMEF SANTA - NUEVO CHIMBOTE	74	64	CREDENZA DE MELAMINA	746432710144	8/11/2012	Bueno	ACTIVO
8650	CONECTAMEF SANTA - NUEVO CHIMBOTE	74	64	CREDENZA DE MELAMINA	746432710145	8/11/2012	Bueno	ACTIVO
8651	CONECTAMEF SANTA - NUEVO CHIMBOTE	74	64	CREDENZA DE MELAMINA	746432710146	8/11/2012	Bueno	ACTIVO
8652	CONECTAMEF SANTA - NUEVO CHIMBOTE	74	64	CREDENZA DE MELAMINA	746432710147	8/11/2012	Bueno	ACTIVO
8653	CONECTAMEF SANTA - NUEVO CHIMBOTE	74	64	CREDENZA DE MELAMINA	746432710148	8/11/2012	Bueno	ACTIVO
8654	CONECTAMEF SANTA - NUEVO CHIMBOTE	74	64	CREDENZA DE MELAMINA	746432710150	13/02/2013	Bueno	ACTIVO
8655	CONECTAMEF SANTA - NUEVO CHIMBOTE	74	64	CREDENZA DE MELAMINA	746432710151	13/02/2013	Bueno	ACTIVO
8656	CONECTAMEF SANTA - NUEVO CHIMBOTE	74	64	CREDENZA DE MELAMINA	746432710152	13/02/2013	Bueno	ACTIVO
8657	CONECTAMEF SANTA - NUEVO CHIMBOTE	74	64	CREDENZA DE MELAMINA	746432710153	13/02/2013	Bueno	ACTIVO
8658	CONECTAMEF SANTA - NUEVO CHIMBOTE	74	64	CREDENZA DE MELAMINA	746432710154	13/02/2013	Bueno	ACTIVO
8659	CONECTAMEF SANTA - NUEVO CHIMBOTE	74	64	ESCRITORIO DE MELAMINA	746437450775	9/11/2012	Bueno	ACTIVO
8660	CONECTAMEF SANTA - NUEVO CHIMBOTE	74	64	ESCRITORIO DE MELAMINA	746437450776	9/11/2012	Bueno	ACTIVO
8661	CONECTAMEF SANTA - NUEVO CHIMBOTE	74	64	ESCRITORIO DE MELAMINA	746437450777	9/11/2012	Bueno	ACTIVO
8662	CONECTAMEF SANTA - NUEVO CHIMBOTE	74	64	ESCRITORIO DE MELAMINA	746437450778	1/12/2012	Bueno	ACTIVO
8663	CONECTAMEF SANTA - NUEVO CHIMBOTE	74	64	ESCRITORIO DE MELAMINA	746437450779	1/12/2012	Bueno	ACTIVO
8664	CONECTAMEF SANTA - NUEVO CHIMBOTE	74	64	ESTANTE DE MELAMINA	746441520429	12/11/2012	Bueno	ACTIVO

N°	Nombre del Local	Grupo [1]	Clase [2]	Denominación (Del SINABIP)	Código Patrimonial (Númerico)	Fechas de Adquisición	Estado [3]	Condición [4]
8665	CONECTAMEF SANTA - NUEVO CHIMBOTE	74	64	ESTANTE DE MELAMINA	746441520430	12/11/2012	Bueno	ACTIVO
8666	CONECTAMEF SANTA - NUEVO CHIMBOTE	74	64	ESTANTE DE MELAMINA	746441520431	12/11/2012	Bueno	ACTIVO
8667	CONECTAMEF SANTA - NUEVO CHIMBOTE	74	64	ESTANTE DE MELAMINA	746441520432	12/11/2012	Bueno	ACTIVO
8668	CONECTAMEF SANTA - NUEVO CHIMBOTE	74	64	ESTANTE DE MELAMINA	746441520433	12/11/2012	Bueno	ACTIVO
8669	CONECTAMEF SANTA - NUEVO CHIMBOTE	74	64	ESTANTE DE MELAMINA	746441520434	12/11/2012	Bueno	ACTIVO
8670	CONECTAMEF SANTA - NUEVO CHIMBOTE	74	64	ESTANTE DE MELAMINA	746441520435	12/11/2012	Bueno	ACTIVO
8671	CONECTAMEF SANTA - NUEVO CHIMBOTE	74	64	ESTANTE DE MELAMINA	746441520436	12/11/2012	Bueno	ACTIVO
8672	CONECTAMEF SANTA - NUEVO CHIMBOTE	74	64	ESTANTE DE MELAMINA	746441520534	18/07/2013	Bueno	ACTIVO
8673	CONECTAMEF SANTA - NUEVO CHIMBOTE	74	64	GABINETE DE METAL	746444910084	14/02/2013	Bueno	ACTIVO
8674	CONECTAMEF SANTA - NUEVO CHIMBOTE	74	64	MESA DE MELAMINA	746450560311	1/12/2012	Bueno	ACTIVO
8675	CONECTAMEF SANTA - NUEVO CHIMBOTE	74	64	MESA DE MELAMINA	746450560312	1/12/2012	Bueno	ACTIVO
8676	CONECTAMEF SANTA - NUEVO CHIMBOTE	74	64	MESA DE MELAMINA	746450560313	1/12/2012	Bueno	ACTIVO
8677	CONECTAMEF SANTA - NUEVO CHIMBOTE	74	64	MODULO DE MELAMINA	746460980285	9/11/2012	Bueno	ACTIVO
8678	CONECTAMEF SANTA - NUEVO CHIMBOTE	74	64	PANTALLA ECRAN	746466950078	18/10/2013	Bueno	ACTIVO
8679	CONECTAMEF SANTA - NUEVO CHIMBOTE	74	64	PARANTE ORDENADOR DE FILAS	746469330052	5/08/2020	Bueno	ACTIVO
8680	CONECTAMEF SANTA - NUEVO CHIMBOTE	74	64	PARANTE ORDENADOR DE FILAS	746469330053	5/08/2020	Bueno	ACTIVO
8681	CONECTAMEF SANTA - NUEVO CHIMBOTE	74	64	PARANTE ORDENADOR DE FILAS	746469330054	5/08/2020	Bueno	ACTIVO
8682	CONECTAMEF SANTA - NUEVO CHIMBOTE	74	64	PARANTE ORDENADOR DE FILAS	746469330055	5/08/2020	Bueno	ACTIVO
8683	CONECTAMEF SANTA - NUEVO CHIMBOTE	74	64	PEDESTAL DE MADERA	746469660037	5/04/2013	Bueno	ACTIVO
8684	CONECTAMEF SANTA - NUEVO CHIMBOTE	74	64	PIZARRA ACRILICA	746473050268	21/02/2013	Bueno	ACTIVO
8685	CONECTAMEF SANTA - NUEVO CHIMBOTE	74	64	PIZARRA ACRILICA	746473050269	21/02/2013	Bueno	ACTIVO
8686	CONECTAMEF SANTA - NUEVO CHIMBOTE	74	64	PIZARRA ACRILICA	746473050270	21/02/2013	Bueno	ACTIVO
8687	CONECTAMEF SANTA - NUEVO CHIMBOTE	74	64	SILLA FIJA DE METAL	746481871564	13/02/2013	Bueno	ACTIVO
8688	CONECTAMEF SANTA - NUEVO CHIMBOTE	74	64	SILLA FIJA DE METAL	746481871565	13/02/2013	Bueno	ACTIVO
8689	CONECTAMEF SANTA - NUEVO CHIMBOTE	74	64	SILLA FIJA DE METAL	746481871566	13/02/2013	Bueno	ACTIVO
8690	CONECTAMEF SANTA - NUEVO CHIMBOTE	74	64	SILLA FIJA DE METAL	746481871568	13/02/2013	Bueno	ACTIVO
8691	CONECTAMEF SANTA - NUEVO CHIMBOTE	74	64	SILLA FIJA DE METAL	746481871569	13/02/2013	Bueno	ACTIVO
8692	CONECTAMEF SANTA - NUEVO CHIMBOTE	74	64	SILLA FIJA DE METAL	746481871570	13/02/2013	Bueno	ACTIVO
8693	CONECTAMEF SANTA - NUEVO CHIMBOTE	74	64	SILLA FIJA DE METAL	746481871572	13/02/2013	Bueno	ACTIVO
8694	CONECTAMEF SANTA - NUEVO CHIMBOTE	74	64	SILLA FIJA DE METAL	746481871573	13/02/2013	Bueno	ACTIVO
8695	CONECTAMEF SANTA - NUEVO CHIMBOTE	74	64	SILLA FIJA DE METAL	746481871575	13/02/2013	Bueno	ACTIVO
8696	CONECTAMEF SANTA - NUEVO CHIMBOTE	74	64	SILLA FIJA DE METAL	746481871576	13/02/2013	Bueno	ACTIVO
8697	CONECTAMEF SANTA - NUEVO CHIMBOTE	74	64	SILLA FIJA DE METAL	746481871577	13/02/2013	Bueno	ACTIVO
8698	CONECTAMEF SANTA - NUEVO CHIMBOTE	74	64	SILLA FIJA DE METAL	746481871578	13/02/2013	Bueno	ACTIVO
8699	CONECTAMEF SANTA - NUEVO CHIMBOTE	74	64	SILLA FIJA DE METAL	746481871579	13/02/2013	Bueno	ACTIVO
8700	CONECTAMEF SANTA - NUEVO CHIMBOTE	74	64	SILLA FIJA DE METAL	746481871580	13/02/2013	Bueno	ACTIVO
8701	CONECTAMEF SANTA - NUEVO CHIMBOTE	74	64	SILLA FIJA DE METAL	746481871581	13/02/2013	Bueno	ACTIVO
8702	CONECTAMEF SANTA - NUEVO CHIMBOTE	74	64	SILLA FIJA DE METAL	746481872930	24/09/2019	Bueno	ACTIVO
8703	CONECTAMEF SANTA - NUEVO CHIMBOTE	74	64	SILLA FIJA DE METAL	746481872931	24/09/2019	Bueno	ACTIVO
8704	CONECTAMEF SANTA - NUEVO CHIMBOTE	74	64	SILLA FIJA DE METAL	746481872943	24/09/2019	Bueno	ACTIVO
8705	CONECTAMEF SANTA - NUEVO CHIMBOTE	74	64	SILLA FIJA DE METAL	746481873014	24/09/2019	Bueno	ACTIVO
8706	CONECTAMEF SANTA - NUEVO CHIMBOTE	74	64	SILLA FIJA DE METAL	746481873132	24/09/2019	Bueno	ACTIVO
8707	CONECTAMEF SANTA - NUEVO CHIMBOTE	74	64	SILLA GIRATORIA DE METAL	746483902564	27/01/2016	Bueno	ACTIVO
8708	CONECTAMEF SANTA - NUEVO CHIMBOTE	74	64	SILLA GIRATORIA DE METAL	746483903041	5/05/2022	Bueno	ACTIVO
8709	CONECTAMEF SANTA - NUEVO CHIMBOTE	74	64	SILLA GIRATORIA DE METAL	746483903042	5/05/2022	Bueno	ACTIVO
8710	CONECTAMEF SANTA - NUEVO CHIMBOTE	74	64	SILLA GIRATORIA DE METAL	746483903043	5/05/2022	Bueno	ACTIVO
8711	CONECTAMEF SANTA - NUEVO CHIMBOTE	74	64	SILLA GIRATORIA DE METAL	746483903044	5/05/2022	Bueno	ACTIVO
8712	CONECTAMEF SANTA - NUEVO CHIMBOTE	74	64	SILLA GIRATORIA DE METAL	746483903045	5/05/2022	Bueno	ACTIVO
8713	CONECTAMEF SANTA - NUEVO CHIMBOTE	74	64	SILLA GIRATORIA DE METAL	746483903046	5/05/2022	Bueno	ACTIVO
8714	CONECTAMEF SANTA - NUEVO CHIMBOTE	74	64	SILLA GIRATORIA DE METAL	746483903047	5/05/2022	Bueno	ACTIVO
8715	CONECTAMEF SANTA - NUEVO CHIMBOTE	74	64	SILLA GIRATORIA DE METAL	746483903048	5/05/2022	Bueno	ACTIVO
8716	CONECTAMEF SANTA - NUEVO CHIMBOTE	74	64	SILLON GIRATORIO DE METAL	746489332656	13/02/2013	Bueno	ACTIVO
8717	CONECTAMEF SANTA - NUEVO CHIMBOTE	74	64	SILLON GIRATORIO DE METAL	746489332657	13/02/2013	Bueno	ACTIVO
8718	CONECTAMEF SANTA - NUEVO CHIMBOTE	74	64	SILLON GIRATORIO DE METAL	746489332659	13/02/2013	Bueno	ACTIVO
8719	CONECTAMEF SANTA - NUEVO CHIMBOTE	74	64	SILLON GIRATORIO DE METAL	746489332660	13/02/2013	Bueno	ACTIVO
8720	CONECTAMEF SANTA - NUEVO CHIMBOTE	74	64	SILLON GIRATORIO DE METAL	746489332661	13/02/2013	Bueno	ACTIVO
8721	CONECTAMEF SANTA - NUEVO CHIMBOTE	74	64	SILLON GIRATORIO DE METAL	746489332662	13/02/2013	Bueno	ACTIVO
8722	CONECTAMEF SANTA - NUEVO CHIMBOTE	74	64	SILLON GIRATORIO DE METAL	746489332663	13/02/2013	Bueno	ACTIVO
8723	CONECTAMEF SANTA - NUEVO CHIMBOTE	74	64	SILLON GIRATORIO DE METAL	746489332664	13/02/2013	Bueno	ACTIVO
8724	CONECTAMEF SANTA - NUEVO CHIMBOTE	74	64	SOPORTE EXPOSITOR DE CARTELES - BANNER STANDS	746490850275	28/05/2020	Bueno	ACTIVO
8725	CONECTAMEF SANTA - NUEVO CHIMBOTE	74	64	SOPORTE EXPOSITOR DE CARTELES - BANNER STANDS	746490850344	25/04/2022	Bueno	ACTIVO
8726	CONECTAMEF SANTA - NUEVO CHIMBOTE	88	22	EXTINTOR	882225250429	22/02/2013	Bueno	ACTIVO
8727	CONECTAMEF SANTA - NUEVO CHIMBOTE	88	22	EXTINTOR	882225250430	22/02/2013	Bueno	ACTIVO
8728	CONECTAMEF SANTA - NUEVO CHIMBOTE	88	22	EXTINTOR	882225250431	22/02/2013	Bueno	ACTIVO
8729	CONECTAMEF SANTA - NUEVO CHIMBOTE	88	22	EXTINTOR	882225250646	9/05/2016	Bueno	ACTIVO
8730	CONECTAMEF SANTA - NUEVO CHIMBOTE	95	22	PATCH PANEL - PANEL DE CONMUTACION	952261150119	14/02/2013	Bueno	ACTIVO
8731	CONECTAMEF SANTA - NUEVO CHIMBOTE	95	22	PUNTO DE ACCESO INALAMBRICO - ACCESS POINT WIRELESS	952267420068	14/10/2019	Bueno	ACTIVO
8732	CONECTAMEF SANTA - NUEVO CHIMBOTE	95	22	SISTEMA DE PROYECCION MULTIMEDIA - PROYECTOR MULTIMEDIA	952278340085	20/02/2013	Bueno	ACTIVO
8733	CONECTAMEF SANTA - NUEVO CHIMBOTE	95	22	SWITCH PARA RED	952281170213	14/09/2010	Bueno	ACTIVO
8734	CONECTAMEF SANTA - NUEVO CHIMBOTE	95	22	SWITCH PARA RED	952281170349	14/10/2019	Bueno	ACTIVO
8735	CONECTAMEF SANTA - NUEVO CHIMBOTE	95	22	TELEFONO	952282872634	5/04/2013	Bueno	ACTIVO
8736	CONECTAMEF SANTA - NUEVO CHIMBOTE	95	22	TELEFONO	952282872635	5/04/2013	Bueno	ACTIVO
8737	CONECTAMEF SANTA - NUEVO CHIMBOTE	95	22	TELEFONO	952282872636	5/04/2013	Bueno	ACTIVO
8738	CONECTAMEF SANTA - NUEVO CHIMBOTE	95	22	TELEFONO	952282872637	5/04/2013	Bueno	ACTIVO
8739	CONECTAMEF SANTA - NUEVO CHIMBOTE	95	22	TELEFONO	952282872638	5/04/2013	Bueno	ACTIVO
8740	CONECTAMEF SANTA - NUEVO CHIMBOTE	95	22	TELEFONO	952282872639	5/04/2013	Bueno	ACTIVO
8741	CONECTAMEF SANTA - NUEVO CHIMBOTE	95	22	TELEFONO	952282872640	5/04/2013	Bueno	ACTIVO
8742	CONECTAMEF SANTA - NUEVO CHIMBOTE	95	22	TELEFONO	952282872641	5/04/2013	Bueno	ACTIVO
8743	CONECTAMEF SANTA - NUEVO CHIMBOTE	95	22	TELEFONO	952282872734	18/02/2014	Bueno	ACTIVO
8744	CONECTAMEF SANTA - NUEVO CHIMBOTE	95	22	TELEVISOR LED	952285860027	13/02/2013	Bueno	ACTIVO
8745	CONECTAMEF TACNA	11	22	EQUIPO PARA AIRE ACONDICIONADO TIPO DOMESTICO	112236140605	3/03/2014	Bueno	ACTIVO
8746	CONECTAMEF TACNA	11	22	FRIGOBAR	112252140038	26/05/2016	Bueno	ACTIVO
8747	CONECTAMEF TACNA	11	22	VENTILADOR ELECTRICO TIPO COLUMNA O TORRE	112291580761	25/04/2014	Bueno	ACTIVO
8748	CONECTAMEF TACNA	11	22	VENTILADOR ELECTRICO TIPO COLUMNA O TORRE	112291580762	25/04/2014	Bueno	ACTIVO
8749	CONECTAMEF TACNA	11	22	VENTILADOR ELECTRICO TIPO COLUMNA O TORRE	112291580763	25/04/2014	Bueno	ACTIVO
8750	CONECTAMEF TACNA	11	22	VENTILADOR ELECTRICO TIPO COLUMNA O TORRE	112291580764	25/04/2014	Bueno	ACTIVO
8751	CONECTAMEF TACNA	11	22	VENTILADOR ELECTRICO TIPO COLUMNA O TORRE	112291580765	25/04/2014	Bueno	ACTIVO
8752	CONECTAMEF TACNA	11	22	VENTILADOR ELECTRICO TIPO COLUMNA O TORRE	112291580766	25/04/2014	Bueno	ACTIVO
8753	CONECTAMEF TACNA	32	22	ESTUFA ELECTRICA	322239390049	24/09/2013	Bueno	ACTIVO
8754	CONECTAMEF TACNA	32	22	ESTUFA ELECTRICA	322239390053	24/09/2013	Bueno	ACTIVO

N°	Nombre del Local	Grupo [1]	Clase [2]	Denominación (Del SINABIP)	Código Patrimonial (Númerico)	Fechas de Adquisición	Estado [3]	Condición [4]
8755	CONECTAMEF TACNA	32	22	HORNO MICROONDAS	322260610117	25/10/2013	Bueno	ACTIVO
8756	CONECTAMEF TACNA	46	22	ACUMULADOR DE ENERGIA - EQUIPO DE UPS	462200500161	3/04/2013	Bueno	ACTIVO
8757	CONECTAMEF TACNA	46	22	SUPRESOR DE VOLTAJE TRANSITORIO - TVSS	462289810001	15/12/2011	Regular	ACTIVO
8758	CONECTAMEF TACNA	46	22	TRANSFORMADOR (MAYOR A 1/4 UIT)	462299500063	4/04/2013	Bueno	ACTIVO
8759	CONECTAMEF TACNA	60	22	TERMOMETRO INFRARROJO	602292810023	11/06/2020	Bueno	ACTIVO
8760	CONECTAMEF TACNA	74	08	CAPTURADOR DE IMAGEN - SCANNER	740800500202	4/12/2018	Bueno	ACTIVO
8761	CONECTAMEF TACNA	74	08	COMPUTADORA PERSONAL PORTATIL	740805000249	30/09/2013	Bueno	ACTIVO
8762	CONECTAMEF TACNA	74	08	DISCO DURO EXTERNO	740818500123	22/11/2013	Bueno	ACTIVO
8763	CONECTAMEF TACNA	74	08	LECTORA DE TARJETA INTELIGENTE	740870950028	14/11/2018	Bueno	ACTIVO
8764	CONECTAMEF TACNA	74	08	MONITOR LED	740880370267	26/07/2013	Bueno	ACTIVO
8765	CONECTAMEF TACNA	74	08	MONITOR LED	740880372877	11/09/2020	Bueno	ACTIVO
8766	CONECTAMEF TACNA	74	08	MONITOR LED	740880372878	11/09/2020	Bueno	ACTIVO
8767	CONECTAMEF TACNA	74	08	MONITOR LED	740880373115	11/09/2020	Bueno	ACTIVO
8768	CONECTAMEF TACNA	74	08	MONITOR LED	740880373159	11/09/2020	Bueno	ACTIVO
8769	CONECTAMEF TACNA	74	08	MONITOR LED	740880373274	11/09/2020	Bueno	ACTIVO
8770	CONECTAMEF TACNA	74	08	MONITOR LED	740880373333	11/09/2020	Bueno	ACTIVO
8771	CONECTAMEF TACNA	74	08	MONITOR LED	740880373334	11/09/2020	Bueno	ACTIVO
8772	CONECTAMEF TACNA	74	08	MONITOR LED	740880373512	11/09/2020	Bueno	ACTIVO
8773	CONECTAMEF TACNA	74	08	TECLADO - KEYBOARD	740895005169	26/07/2013	Bueno	ACTIVO
8774	CONECTAMEF TACNA	74	08	TECLADO - KEYBOARD	740895007945	17/09/2020	Bueno	ACTIVO
8775	CONECTAMEF TACNA	74	08	TECLADO - KEYBOARD	740895007947	17/09/2020	Bueno	ACTIVO
8776	CONECTAMEF TACNA	74	08	TECLADO - KEYBOARD	740895008100	17/09/2020	Bueno	ACTIVO
8777	CONECTAMEF TACNA	74	08	TECLADO - KEYBOARD	740895008361	17/09/2020	Bueno	ACTIVO
8778	CONECTAMEF TACNA	74	08	TECLADO - KEYBOARD	740895008362	17/09/2020	Bueno	ACTIVO
8779	CONECTAMEF TACNA	74	08	TECLADO - KEYBOARD	740895008363	17/09/2020	Bueno	ACTIVO
8780	CONECTAMEF TACNA	74	08	TECLADO - KEYBOARD	740895008364	17/09/2020	Bueno	ACTIVO
8781	CONECTAMEF TACNA	74	08	TECLADO - KEYBOARD	740895008365	17/09/2020	Bueno	ACTIVO
8782	CONECTAMEF TACNA	74	08	UNIDAD CENTRAL DE PROCESO - CPU	740899504497	26/07/2013	Bueno	ACTIVO
8783	CONECTAMEF TACNA	74	08	UNIDAD CENTRAL DE PROCESO - CPU	740899507243	17/09/2020	Bueno	ACTIVO
8784	CONECTAMEF TACNA	74	08	UNIDAD CENTRAL DE PROCESO - CPU	740899507245	17/09/2020	Bueno	ACTIVO
8785	CONECTAMEF TACNA	74	08	UNIDAD CENTRAL DE PROCESO - CPU	740899507398	17/09/2020	Bueno	ACTIVO
8786	CONECTAMEF TACNA	74	08	UNIDAD CENTRAL DE PROCESO - CPU	740899507659	17/09/2020	Bueno	ACTIVO
8787	CONECTAMEF TACNA	74	08	UNIDAD CENTRAL DE PROCESO - CPU	740899507660	17/09/2020	Bueno	ACTIVO
8788	CONECTAMEF TACNA	74	08	UNIDAD CENTRAL DE PROCESO - CPU	740899507661	17/09/2020	Bueno	ACTIVO
8789	CONECTAMEF TACNA	74	08	UNIDAD CENTRAL DE PROCESO - CPU	740899507662	17/09/2020	Bueno	ACTIVO
8790	CONECTAMEF TACNA	74	08	UNIDAD CENTRAL DE PROCESO - CPU	740899507663	17/09/2020	Bueno	ACTIVO
8791	CONECTAMEF TACNA	74	22	CAMARA FOTOGRAFICA DIGITAL	742208970101	19/12/2013	Bueno	ACTIVO
8792	CONECTAMEF TACNA	74	22	CAMARA FOTOGRAFICA DIGITAL	742208970102	19/12/2013	Bueno	ACTIVO
8793	CONECTAMEF TACNA	74	22	DESTRUCTORA DE DOCUMENTOS	742216550093	20/12/2013	Bueno	ACTIVO
8794	CONECTAMEF TACNA	74	22	EQUIPO MULTIFUNCIONAL COPIADORA IMPRESORA SCANNER Y/O FAX	742223580052	20/02/2014	Bueno	ACTIVO
8795	CONECTAMEF TACNA	74	22	EQUIPO MULTIFUNCIONAL COPIADORA IMPRESORA SCANNER Y/O FAX	742223580053	20/02/2014	Bueno	ACTIVO
8796	CONECTAMEF TACNA	74	22	RELOJ MARCADOR FECHADOR ELECTRONICO	742294150047	1/12/2015	Bueno	ACTIVO
8797	CONECTAMEF TACNA	74	64	BANCA DE ASIENTOS MULTIPLES	746411180130	18/03/2013	Bueno	ACTIVO
8798	CONECTAMEF TACNA	74	64	BANCA DE ASIENTOS MULTIPLES	746411180131	18/03/2013	Bueno	ACTIVO
8799	CONECTAMEF TACNA	74	64	CREDENZA DE MELAMINA	746432710217	27/02/2013	Bueno	ACTIVO
8800	CONECTAMEF TACNA	74	64	CREDENZA DE MELAMINA	746432710218	27/02/2013	Bueno	ACTIVO
8801	CONECTAMEF TACNA	74	64	CREDENZA DE MELAMINA	746432710219	27/02/2013	Bueno	ACTIVO
8802	CONECTAMEF TACNA	74	64	CREDENZA DE MELAMINA	746432710220	27/02/2013	Bueno	ACTIVO
8803	CONECTAMEF TACNA	74	64	CREDENZA DE MELAMINA	746432710221	27/02/2013	Bueno	ACTIVO
8804	CONECTAMEF TACNA	74	64	CREDENZA DE MELAMINA	746432710222	27/02/2013	Bueno	ACTIVO
8805	CONECTAMEF TACNA	74	64	CREDENZA DE MELAMINA	746432710223	27/02/2013	Bueno	ACTIVO
8806	CONECTAMEF TACNA	74	64	CREDENZA DE MELAMINA	746432710224	27/02/2013	Bueno	ACTIVO
8807	CONECTAMEF TACNA	74	64	CREDENZA DE MELAMINA	746432710225	27/02/2013	Bueno	ACTIVO
8808	CONECTAMEF TACNA	74	64	CREDENZA DE MELAMINA	746432710226	27/02/2013	Bueno	ACTIVO
8809	CONECTAMEF TACNA	74	64	CREDENZA DE MELAMINA	746432710227	27/02/2013	Bueno	ACTIVO
8810	CONECTAMEF TACNA	74	64	CREDENZA DE MELAMINA	746432710228	27/02/2013	Bueno	ACTIVO
8811	CONECTAMEF TACNA	74	64	CREDENZA DE MELAMINA	746432710229	27/02/2013	Bueno	ACTIVO
8812	CONECTAMEF TACNA	74	64	ESCRITORIO DE MELAMINA	746437451004	27/02/2013	Bueno	ACTIVO
8813	CONECTAMEF TACNA	74	64	ESCRITORIO DE MELAMINA	746437451005	27/02/2013	Bueno	ACTIVO
8814	CONECTAMEF TACNA	74	64	ESCRITORIO DE MELAMINA	746437451006	27/02/2013	Bueno	ACTIVO
8815	CONECTAMEF TACNA	74	64	ESCRITORIO DE MELAMINA	746437451007	27/02/2013	Bueno	ACTIVO
8816	CONECTAMEF TACNA	74	64	ESCRITORIO DE MELAMINA	746437451008	27/02/2013	Bueno	ACTIVO
8817	CONECTAMEF TACNA	74	64	ESCRITORIO DE MELAMINA	746437451009	27/02/2013	Bueno	ACTIVO
8818	CONECTAMEF TACNA	74	64	ESCRITORIO DE MELAMINA	746437451010	27/02/2013	Bueno	ACTIVO
8819	CONECTAMEF TACNA	74	64	ESCRITORIO DE MELAMINA	746437451011	27/02/2013	Bueno	ACTIVO
8820	CONECTAMEF TACNA	74	64	ESTANTE DE MELAMINA	746441520492	27/02/2013	Bueno	ACTIVO
8821	CONECTAMEF TACNA	74	64	ESTANTE DE MELAMINA	746441520493	27/02/2013	Bueno	ACTIVO
8822	CONECTAMEF TACNA	74	64	ESTANTE DE MELAMINA	746441520494	27/02/2013	Bueno	ACTIVO
8823	CONECTAMEF TACNA	74	64	ESTANTE DE MELAMINA	746441520495	27/02/2013	Bueno	ACTIVO
8824	CONECTAMEF TACNA	74	64	ESTANTE DE MELAMINA	746441520496	27/02/2013	Bueno	ACTIVO
8825	CONECTAMEF TACNA	74	64	ESTANTE DE MELAMINA	746441520497	27/02/2013	Bueno	ACTIVO
8826	CONECTAMEF TACNA	74	64	ESTANTE DE MELAMINA	746441520498	27/02/2013	Bueno	ACTIVO
8827	CONECTAMEF TACNA	74	64	GABINETE DE METAL	746444910085	12/03/2013	Bueno	ACTIVO
8828	CONECTAMEF TACNA	74	64	MESA DE MELAMINA	746450560336	1/03/2013	Bueno	ACTIVO
8829	CONECTAMEF TACNA	74	64	MESA DE MELAMINA	746450560337	1/03/2013	Bueno	ACTIVO
8830	CONECTAMEF TACNA	74	64	MESA DE MELAMINA	746450560338	1/03/2013	Bueno	ACTIVO
8831	CONECTAMEF TACNA	74	64	PANTALLA ECRAN	746466950050	12/10/2011	Bueno	ACTIVO
8832	CONECTAMEF TACNA	74	64	PARANTE ORDENADOR DE FILAS	746469330140	5/08/2020	Bueno	ACTIVO
8833	CONECTAMEF TACNA	74	64	PARANTE ORDENADOR DE FILAS	746469330141	5/08/2020	Bueno	ACTIVO
8834	CONECTAMEF TACNA	74	64	PARANTE ORDENADOR DE FILAS	746469330142	5/08/2020	Bueno	ACTIVO
8835	CONECTAMEF TACNA	74	64	PARANTE ORDENADOR DE FILAS	746469330143	5/08/2020	Bueno	ACTIVO
8836	CONECTAMEF TACNA	74	64	PEDESTAL DE MADERA	746469660016	5/04/2013	Bueno	ACTIVO
8837	CONECTAMEF TACNA	74	64	PIZARRA ACRILICA	746473050146	22/07/1988	Regular	ACTIVO
8838	CONECTAMEF TACNA	74	64	SILLA FIJA DE METAL	746481871582	18/03/2013	Bueno	ACTIVO
8839	CONECTAMEF TACNA	74	64	SILLA FIJA DE METAL	746481871583	18/03/2013	Bueno	ACTIVO
8840	CONECTAMEF TACNA	74	64	SILLA FIJA DE METAL	746481871584	18/03/2013	Bueno	ACTIVO
8841	CONECTAMEF TACNA	74	64	SILLA FIJA DE METAL	746481871585	18/03/2013	Bueno	ACTIVO
8842	CONECTAMEF TACNA	74	64	SILLA FIJA DE METAL	746481871586	18/03/2013	Bueno	ACTIVO
8843	CONECTAMEF TACNA	74	64	SILLA FIJA DE METAL	746481871587	18/03/2013	Bueno	ACTIVO

Nº	Nombre del Local	Grupo [1]	Clase [2]	Denominación (Del SINABIP)	Código Patrimonial (Númerico)	Fechas de Adquisición	Estado [3]	Condición [4]
8844	CONECTAMEF TACNA	74	64	SILLA FIJA DE METAL	746481871588	18/03/2013	Bueno	ACTIVO
8845	CONECTAMEF TACNA	74	64	SILLA FIJA DE METAL	746481871589	18/03/2013	Bueno	ACTIVO
8846	CONECTAMEF TACNA	74	64	SILLA FIJA DE METAL	746481871590	18/03/2013	Bueno	ACTIVO
8847	CONECTAMEF TACNA	74	64	SILLA FIJA DE METAL	746481871591	18/03/2013	Bueno	ACTIVO
8848	CONECTAMEF TACNA	74	64	SILLA FIJA DE METAL	746481871592	18/03/2013	Bueno	ACTIVO
8849	CONECTAMEF TACNA	74	64	SILLA FIJA DE METAL	746481871593	18/03/2013	Bueno	ACTIVO
8850	CONECTAMEF TACNA	74	64	SILLA FIJA DE METAL	746481871595	18/03/2013	Bueno	ACTIVO
8851	CONECTAMEF TACNA	74	64	SILLA FIJA DE METAL	746481871596	18/03/2013	Bueno	ACTIVO
8852	CONECTAMEF TACNA	74	64	SILLA FIJA DE METAL	746481871597	18/03/2013	Bueno	ACTIVO
8853	CONECTAMEF TACNA	74	64	SILLA FIJA DE METAL	746481871598	18/03/2013	Bueno	ACTIVO
8854	CONECTAMEF TACNA	74	64	SILLA GIRATORIA DE METAL	746483902575	27/01/2016	Bueno	ACTIVO
8855	CONECTAMEF TACNA	74	64	SILLA GIRATORIA DE METAL	746483902576	27/01/2016	Bueno	ACTIVO
8856	CONECTAMEF TACNA	74	64	SILLA GIRATORIA DE METAL	746483902577	27/01/2016	Bueno	ACTIVO
8857	CONECTAMEF TACNA	74	64	SILLA GIRATORIA DE METAL	746483902578	27/01/2016	Bueno	ACTIVO
8858	CONECTAMEF TACNA	74	64	SILLA GIRATORIA DE METAL	746483902579	27/01/2016	Bueno	ACTIVO
8859	CONECTAMEF TACNA	74	64	SILLON FIJO DE METAL	746487970375	10/05/2010	Regular	ACTIVO
8860	CONECTAMEF TACNA	74	64	SILLON FIJO DE METAL	746487970382	10/05/2010	Regular	ACTIVO
8861	CONECTAMEF TACNA	74	64	SILLON FIJO DE METAL	746487970388	10/05/2010	Regular	ACTIVO
8862	CONECTAMEF TACNA	74	64	SILLON FIJO DE METAL	746487970390	10/05/2010	Regular	ACTIVO
8863	CONECTAMEF TACNA	74	64	SILLON GIRATORIO DE METAL	746489332665	18/03/2013	Bueno	ACTIVO
8864	CONECTAMEF TACNA	74	64	SILLON GIRATORIO DE METAL	746489332666	18/03/2013	Bueno	ACTIVO
8865	CONECTAMEF TACNA	74	64	SILLON GIRATORIO DE METAL	746489332667	18/03/2013	Bueno	ACTIVO
8866	CONECTAMEF TACNA	74	64	SILLON GIRATORIO DE METAL	746489332668	18/03/2013	Bueno	ACTIVO
8867	CONECTAMEF TACNA	74	64	SILLON GIRATORIO DE METAL	746489332672	18/03/2013	Bueno	ACTIVO
8868	CONECTAMEF TACNA	74	64	SILLON GIRATORIO DE METAL	746489332674	18/03/2013	Bueno	ACTIVO
8869	CONECTAMEF TACNA	74	64	SOPORTE EXPOSITOR DE CARTELES - BANNER STANDS	746490850296	28/05/2020	Bueno	ACTIVO
8870	CONECTAMEF TACNA	74	64	SOPORTE EXPOSITOR DE CARTELES - BANNER STANDS	746490850297	28/05/2020	Bueno	ACTIVO
8871	CONECTAMEF TACNA	74	64	SOPORTE EXPOSITOR DE CARTELES - BANNER STANDS	746490850366	25/04/2022	Bueno	ACTIVO
8872	CONECTAMEF TACNA	88	22	EXTINTOR	882225250432	5/03/2013	Bueno	ACTIVO
8873	CONECTAMEF TACNA	88	22	EXTINTOR	882225250433	5/03/2013	Bueno	ACTIVO
8874	CONECTAMEF TACNA	88	22	EXTINTOR	882225250434	5/03/2013	Bueno	ACTIVO
8875	CONECTAMEF TACNA	88	22	EXTINTOR	882225250647	9/05/2016	Bueno	ACTIVO
8876	CONECTAMEF TACNA	95	22	MICROFONO (OTROS)	952254910011	24/10/2002	Malo	ACTIVO
8877	CONECTAMEF TACNA	95	22	PATCH PANEL - PANEL DE CONMUTACION	952261150120	12/03/2013	Bueno	ACTIVO
8878	CONECTAMEF TACNA	95	22	PATCH PANEL - PANEL DE CONMUTACION	952261150121	12/03/2013	Bueno	ACTIVO
8879	CONECTAMEF TACNA	95	22	PUNTO DE ACCESO INALAMBRICO - ACCESS POINT WIRELESS	952267420082	14/10/2019	Bueno	ACTIVO
8880	CONECTAMEF TACNA	95	22	SISTEMA DE PROYECCION MULTIMEDIA - PROYECTOR MULTIMEDIA	952278340093	30/09/2013	Bueno	ACTIVO
8881	CONECTAMEF TACNA	95	22	SWITCH PARA RED	952281170091	30/12/2005	Regular	ACTIVO
8882	CONECTAMEF TACNA	95	22	SWITCH PARA RED	952281170363	14/10/2019	Bueno	ACTIVO
8883	CONECTAMEF TACNA	95	22	TELEFONO	952282872650	9/04/2013	Bueno	ACTIVO
8884	CONECTAMEF TACNA	95	22	TELEFONO	952282872651	9/04/2013	Bueno	ACTIVO
8885	CONECTAMEF TACNA	95	22	TELEFONO	952282872652	9/04/2013	Bueno	ACTIVO
8886	CONECTAMEF TACNA	95	22	TELEFONO	952282872653	9/04/2013	Bueno	ACTIVO
8887	CONECTAMEF TACNA	95	22	TELEFONO	952282872654	9/04/2013	Bueno	ACTIVO
8888	CONECTAMEF TACNA	95	22	TELEFONO	952282872655	9/04/2013	Bueno	ACTIVO
8889	CONECTAMEF TACNA	95	22	TELEFONO	952282872656	9/04/2013	Bueno	ACTIVO
8890	CONECTAMEF TACNA	95	22	TELEFONO	952282872657	9/04/2013	Bueno	ACTIVO
8891	CONECTAMEF TACNA	95	22	TELEFONO	952282872732	18/02/2014	Bueno	ACTIVO
8892	CONECTAMEF TACNA	95	22	TELEFONO	952282872733	18/02/2014	Bueno	ACTIVO
8893	CONECTAMEF TACNA	95	22	TELEVISOR LED	952285860037	22/03/2013	Bueno	ACTIVO
8894	CONECTAMEF TARAPOTO	11	22	EQUIPO PARA AIRE ACONDICIONADO TIPO DOMESTICO	112236140403	1/02/2011	Bueno	ACTIVO
8895	CONECTAMEF TARAPOTO	11	22	EQUIPO PARA AIRE ACONDICIONADO TIPO DOMESTICO	112236140417	1/02/2011	Bueno	ACTIVO
8896	CONECTAMEF TARAPOTO	11	22	EQUIPO PARA AIRE ACONDICIONADO TIPO DOMESTICO	112236140459	10/11/2011	Bueno	ACTIVO
8897	CONECTAMEF TARAPOTO	11	22	EQUIPO PARA AIRE ACONDICIONADO TIPO DOMESTICO	112236140460	10/11/2011	Bueno	ACTIVO
8898	CONECTAMEF TARAPOTO	11	22	EQUIPO PARA AIRE ACONDICIONADO TIPO DOMESTICO	112236140461	10/11/2011	Bueno	ACTIVO
8899	CONECTAMEF TARAPOTO	11	22	EQUIPO PARA AIRE ACONDICIONADO TIPO DOMESTICO	112236140462	10/11/2011	Bueno	ACTIVO
8900	CONECTAMEF TARAPOTO	11	22	EQUIPO PARA AIRE ACONDICIONADO TIPO DOMESTICO	112236140465	12/12/2011	Bueno	ACTIVO
8901	CONECTAMEF TARAPOTO	11	22	EQUIPO PARA AIRE ACONDICIONADO TIPO DOMESTICO	112236140496	10/01/2013	Bueno	ACTIVO
8902	CONECTAMEF TARAPOTO	11	22	EQUIPO PARA AIRE ACONDICIONADO TIPO DOMESTICO	112236140508	10/01/2013	Bueno	ACTIVO
8903	CONECTAMEF TARAPOTO	11	22	REFRIGERADORA ELECTRICA DOMESTICA	112263860076	12/10/2011	Bueno	ACTIVO
8904	CONECTAMEF TARAPOTO	11	22	VENTILADOR ELECTRICO TIPO COLUMNA O TORRE	112291580818	25/04/2014	Bueno	ACTIVO
8905	CONECTAMEF TARAPOTO	32	22	HORNO MICROONDAS	322260610087	10/02/2012	Bueno	ACTIVO
8906	CONECTAMEF TARAPOTO	60	22	TERMOMETRO INFRARROJO	602292810024	11/06/2020	Bueno	ACTIVO
8907	CONECTAMEF TARAPOTO	67	64	RACK PARA RADIO, TV, LUCES Y TELECINE	676457820095	12/03/2012	Bueno	ACTIVO
8908	CONECTAMEF TARAPOTO	74	08	CAPTURADOR DE IMAGEN - SCANNER	740800500196	4/12/2018	Bueno	ACTIVO
8909	CONECTAMEF TARAPOTO	74	08	COMPUTADORA PERSONAL PORTATIL	740805000120	29/12/2009	Regular	ACTIVO
8910	CONECTAMEF TARAPOTO	74	08	COMPUTADORA PERSONAL PORTATIL	740805000603	13/10/2020	Bueno	ACTIVO
8911	CONECTAMEF TARAPOTO	74	08	LECTORA DE TARJETA INTELIGENTE	740870950020	14/11/2018	Bueno	ACTIVO
8912	CONECTAMEF TARAPOTO	74	08	MONITOR LED	740880371715	14/08/2015	Bueno	ACTIVO
8913	CONECTAMEF TARAPOTO	74	08	MONITOR LED	740880373087	11/09/2020	Bueno	ACTIVO
8914	CONECTAMEF TARAPOTO	74	08	MONITOR LED	740880373141	11/09/2020	Bueno	ACTIVO
8915	CONECTAMEF TARAPOTO	74	08	MONITOR LED	740880373398	11/09/2020	Bueno	ACTIVO
8916	CONECTAMEF TARAPOTO	74	08	MONITOR LED	740880373410	11/09/2020	Bueno	ACTIVO
8917	CONECTAMEF TARAPOTO	74	08	MONITOR LED	740880373494	11/09/2020	Bueno	ACTIVO
8918	CONECTAMEF TARAPOTO	74	08	MONITOR LED	740880373497	11/09/2020	Bueno	ACTIVO
8919	CONECTAMEF TARAPOTO	74	08	MONITOR LED	740880373498	11/09/2020	Bueno	ACTIVO
8920	CONECTAMEF TARAPOTO	74	08	MONITOR LED	740880373503	11/09/2020	Bueno	ACTIVO
8921	CONECTAMEF TARAPOTO	74	08	MONITOR LED	740880373529	11/09/2020	Bueno	ACTIVO
8922	CONECTAMEF TARAPOTO	74	08	TECLADO - KEYBOARD	740895006523	14/08/2015	Bueno	ACTIVO
8923	CONECTAMEF TARAPOTO	74	08	TECLADO - KEYBOARD	740895007933	17/09/2020	Bueno	ACTIVO
8924	CONECTAMEF TARAPOTO	74	08	TECLADO - KEYBOARD	740895007935	17/09/2020	Bueno	ACTIVO
8925	CONECTAMEF TARAPOTO	74	08	TECLADO - KEYBOARD	740895007936	17/09/2020	Bueno	ACTIVO
8926	CONECTAMEF TARAPOTO	74	08	TECLADO - KEYBOARD	740895007937	17/09/2020	Bueno	ACTIVO
8927	CONECTAMEF TARAPOTO	74	08	TECLADO - KEYBOARD	740895007943	17/09/2020	Bueno	ACTIVO
8928	CONECTAMEF TARAPOTO	74	08	TECLADO - KEYBOARD	740895007944	17/09/2020	Bueno	ACTIVO
8929	CONECTAMEF TARAPOTO	74	08	TECLADO - KEYBOARD	740895008289	17/09/2020	Bueno	ACTIVO
8930	CONECTAMEF TARAPOTO	74	08	TECLADO - KEYBOARD	740895008391	17/09/2020	Bueno	ACTIVO
8931	CONECTAMEF TARAPOTO	74	08	TECLADO - KEYBOARD	740895008440	17/09/2020	Bueno	ACTIVO
8932	CONECTAMEF TARAPOTO	74	08	UNIDAD CENTRAL DE PROCESO - CPU	740899507231	17/09/2020	Bueno	ACTIVO
8933	CONECTAMEF TARAPOTO	74	08	UNIDAD CENTRAL DE PROCESO - CPU	740899507233	17/09/2020	Bueno	ACTIVO

N°	Nombre del Local	Grupo [1]	Clase [2]	Denominación (Del SINABIP)	Código Patrimonial (Númerico)	Fechas de Adquisición	Estado [3]	Condición [4]
8934	CONECTAMEF TARAPOTO	74	08	UNIDAD CENTRAL DE PROCESO - CPU	740899507234	17/09/2020	Bueno	ACTIVO
8935	CONECTAMEF TARAPOTO	74	08	UNIDAD CENTRAL DE PROCESO - CPU	740899507235	17/09/2020	Bueno	ACTIVO
8936	CONECTAMEF TARAPOTO	74	08	UNIDAD CENTRAL DE PROCESO - CPU	740899507241	17/09/2020	Bueno	ACTIVO
8937	CONECTAMEF TARAPOTO	74	08	UNIDAD CENTRAL DE PROCESO - CPU	740899507242	17/09/2020	Bueno	ACTIVO
8938	CONECTAMEF TARAPOTO	74	08	UNIDAD CENTRAL DE PROCESO - CPU	740899507587	17/09/2020	Bueno	ACTIVO
8939	CONECTAMEF TARAPOTO	74	08	UNIDAD CENTRAL DE PROCESO - CPU	740899507689	17/09/2020	Bueno	ACTIVO
8940	CONECTAMEF TARAPOTO	74	08	UNIDAD CENTRAL DE PROCESO - CPU	740899507738	17/09/2020	Bueno	ACTIVO
8941	CONECTAMEF TARAPOTO	74	08	VIDEO CAMARA PARA COMPUTADORA	740899920012	14/10/2011	Regular	ACTIVO
8942	CONECTAMEF TARAPOTO	74	22	DESTRUCTORA DE DOCUMENTOS	742216550078	20/12/2013	Bueno	ACTIVO
8943	CONECTAMEF TARAPOTO	74	22	EQUIPO MULTIFUNCIONAL COPIADORA IMPRESORA SCANNER Y/O FAX	742223580021	7/11/2011	Bueno	ACTIVO
8944	CONECTAMEF TARAPOTO	74	22	RELOJ MARCADOR FECHADOR ELECTRONICO	742294150048	1/12/2015	Bueno	ACTIVO
8945	CONECTAMEF TARAPOTO	74	64	ARMARIO DE MELAMINA	746406260154	20/12/2011	Bueno	ACTIVO
8946	CONECTAMEF TARAPOTO	74	64	ARMARIO DE MELAMINA	746406260214	12/08/2013	Bueno	ACTIVO
8947	CONECTAMEF TARAPOTO	74	64	BANCA DE ASIENTOS MULTIPLES	746411180031	7/11/2011	Bueno	ACTIVO
8948	CONECTAMEF TARAPOTO	74	64	BANCA DE ASIENTOS MULTIPLES	746411180072	8/08/2012	Bueno	ACTIVO
8949	CONECTAMEF TARAPOTO	74	64	BANCA DE ASIENTOS MULTIPLES	746411180073	8/08/2012	Bueno	ACTIVO
8950	CONECTAMEF TARAPOTO	74	64	BANCA DE ASIENTOS MULTIPLES	746411180075	3/09/2012	Bueno	ACTIVO
8951	CONECTAMEF TARAPOTO	74	64	BANCA DE ASIENTOS MULTIPLES	746411180090	8/11/2012	Bueno	ACTIVO
8952	CONECTAMEF TARAPOTO	74	64	CREDENZA DE MELAMINA	746432710042	12/10/2011	Bueno	ACTIVO
8953	CONECTAMEF TARAPOTO	74	64	CREDENZA DE MELAMINA	746432710045	27/10/2011	Bueno	ACTIVO
8954	CONECTAMEF TARAPOTO	74	64	CREDENZA DE MELAMINA	746432710046	27/10/2011	Bueno	ACTIVO
8955	CONECTAMEF TARAPOTO	74	64	ESCRITORIO DE MELAMINA	746437450494	11/10/2011	Regular	ACTIVO
8956	CONECTAMEF TARAPOTO	74	64	ESCRITORIO DE MELAMINA	746437450495	11/10/2011	Regular	ACTIVO
8957	CONECTAMEF TARAPOTO	74	64	ESCRITORIO DE MELAMINA	746437450498	11/10/2011	Regular	ACTIVO
8958	CONECTAMEF TARAPOTO	74	64	ESCRITORIO DE MELAMINA	746437450499	11/10/2011	Regular	ACTIVO
8959	CONECTAMEF TARAPOTO	74	64	ESCRITORIO DE MELAMINA	746437450500	11/10/2011	Regular	ACTIVO
8960	CONECTAMEF TARAPOTO	74	64	ESCRITORIO DE MELAMINA	746437450501	11/10/2011	Regular	ACTIVO
8961	CONECTAMEF TARAPOTO	74	64	ESCRITORIO DE MELAMINA	746437450538	1/06/2011	Bueno	ACTIVO
8962	CONECTAMEF TARAPOTO	74	64	ESCRITORIO DE MELAMINA	746437450539	1/06/2011	Bueno	ACTIVO
8963	CONECTAMEF TARAPOTO	74	64	ESCRITORIO DE MELAMINA	746437450773	5/11/2012	Bueno	ACTIVO
8964	CONECTAMEF TARAPOTO	74	64	ESTANTE DE MELAMINA	746441520416	5/10/2012	Bueno	ACTIVO
8965	CONECTAMEF TARAPOTO	74	64	ESTANTE DE MELAMINA	746441520568	19/06/2013	Bueno	ACTIVO
8966	CONECTAMEF TARAPOTO	74	64	ESTANTE DE MELAMINA	746441520604	27/11/2013	Bueno	ACTIVO
8967	CONECTAMEF TARAPOTO	74	64	GABINETE DE METAL	746444910078	23/11/2012	Bueno	ACTIVO
8968	CONECTAMEF TARAPOTO	74	64	MESA DE MELAMINA	746450560250	12/10/2011	Bueno	ACTIVO
8969	CONECTAMEF TARAPOTO	74	64	MESA DE MELAMINA	746450560305	5/11/2012	Bueno	ACTIVO
8970	CONECTAMEF TARAPOTO	74	64	MESA DE REUNIONES	746452030141	21/10/2014	Bueno	ACTIVO
8971	CONECTAMEF TARAPOTO	74	64	MODULO DE MELAMINA	746460980268	6/06/2012	Bueno	ACTIVO
8972	CONECTAMEF TARAPOTO	74	64	PANTALLA ECRAN	746466950053	12/10/2011	Bueno	ACTIVO
8973	CONECTAMEF TARAPOTO	74	64	PARANTE ORDENADOR DE FILAS	746469330136	5/08/2020	Bueno	ACTIVO
8974	CONECTAMEF TARAPOTO	74	64	PARANTE ORDENADOR DE FILAS	746469330137	5/08/2020	Bueno	ACTIVO
8975	CONECTAMEF TARAPOTO	74	64	PARANTE ORDENADOR DE FILAS	746469330138	5/08/2020	Bueno	ACTIVO
8976	CONECTAMEF TARAPOTO	74	64	PARANTE ORDENADOR DE FILAS	746469330139	5/08/2020	Bueno	ACTIVO
8977	CONECTAMEF TARAPOTO	74	64	PEDESTAL DE MADERA	746469660038	5/04/2013	Bueno	ACTIVO
8978	CONECTAMEF TARAPOTO	74	64	SILLA FIJA DE METAL	746481871039	1/07/2011	Bueno	ACTIVO
8979	CONECTAMEF TARAPOTO	74	64	SILLA FIJA DE METAL	746481871127	1/07/2011	Bueno	ACTIVO
8980	CONECTAMEF TARAPOTO	74	64	SILLA FIJA DE METAL	746481871234	11/10/2011	Bueno	ACTIVO
8981	CONECTAMEF TARAPOTO	74	64	SILLA FIJA DE METAL	746481871235	11/10/2011	Bueno	ACTIVO
8982	CONECTAMEF TARAPOTO	74	64	SILLA FIJA DE METAL	746481871237	11/10/2011	Bueno	ACTIVO
8983	CONECTAMEF TARAPOTO	74	64	SILLA FIJA DE METAL	746481871238	11/10/2011	Bueno	ACTIVO
8984	CONECTAMEF TARAPOTO	74	64	SILLA FIJA DE METAL	746481871239	28/10/2011	Regular	ACTIVO
8985	CONECTAMEF TARAPOTO	74	64	SILLA FIJA DE METAL	746481872205	29/04/2014	Bueno	ACTIVO
8986	CONECTAMEF TARAPOTO	74	64	SILLA FIJA DE METAL	746481872208	29/04/2014	Bueno	ACTIVO
8987	CONECTAMEF TARAPOTO	74	64	SILLA FIJA DE METAL	746481872935	24/09/2019	Bueno	ACTIVO
8988	CONECTAMEF TARAPOTO	74	64	SILLA FIJA DE METAL	746481873133	24/09/2019	Bueno	ACTIVO
8989	CONECTAMEF TARAPOTO	74	64	SILLA FIJA DE METAL	746481873135	24/09/2019	Bueno	ACTIVO
8990	CONECTAMEF TARAPOTO	74	64	SILLA FIJA DE METAL	746481873172	19/07/2022	Bueno	ACTIVO
8991	CONECTAMEF TARAPOTO	74	64	SILLA FIJA DE METAL	746481873173	19/07/2022	Bueno	ACTIVO
8992	CONECTAMEF TARAPOTO	74	64	SILLA FIJA DE METAL	746481873174	19/07/2022	Bueno	ACTIVO
8993	CONECTAMEF TARAPOTO	74	64	SILLA FIJA DE METAL	746481873175	19/07/2022	Bueno	ACTIVO
8994	CONECTAMEF TARAPOTO	74	64	SILLA FIJA DE METAL	746481873176	19/07/2022	Bueno	ACTIVO
8995	CONECTAMEF TARAPOTO	74	64	SILLA FIJA DE METAL	746481873177	19/07/2022	Bueno	ACTIVO
8996	CONECTAMEF TARAPOTO	74	64	SILLA FIJA DE METAL	746481873178	19/07/2022	Bueno	ACTIVO
8997	CONECTAMEF TARAPOTO	74	64	SILLA FIJA DE METAL	746481873179	19/07/2022	Bueno	ACTIVO
8998	CONECTAMEF TARAPOTO	74	64	SILLA FIJA DE METAL	746481873180	19/07/2022	Bueno	ACTIVO
8999	CONECTAMEF TARAPOTO	74	64	SILLA FIJA DE METAL	746481873181	19/07/2022	Bueno	ACTIVO
9000	CONECTAMEF TARAPOTO	74	64	SILLA FIJA DE METAL	746481873182	19/07/2022	Bueno	ACTIVO
9001	CONECTAMEF TARAPOTO	74	64	SILLA FIJA DE METAL	746481873183	19/07/2022	Bueno	ACTIVO
9002	CONECTAMEF TARAPOTO	74	64	SILLA FIJA DE METAL	746481873184	19/07/2022	Bueno	ACTIVO
9003	CONECTAMEF TARAPOTO	74	64	SILLA FIJA DE METAL	746481873185	19/07/2022	Bueno	ACTIVO
9004	CONECTAMEF TARAPOTO	74	64	SILLA FIJA DE METAL	746481873189	15/06/2022	Bueno	ACTIVO
9005	CONECTAMEF TARAPOTO	74	64	SILLA FIJA DE METAL	746481873190	15/06/2022	Bueno	ACTIVO
9006	CONECTAMEF TARAPOTO	74	64	SILLA FIJA DE METAL	746481873191	15/06/2022	Bueno	ACTIVO
9007	CONECTAMEF TARAPOTO	74	64	SILLA FIJA DE METAL	746481873192	15/06/2022	Bueno	ACTIVO
9008	CONECTAMEF TARAPOTO	74	64	SILLA FIJA DE METAL	746481873193	15/06/2022	Bueno	ACTIVO
9009	CONECTAMEF TARAPOTO	74	64	SILLA FIJA DE METAL	746481873194	15/06/2022	Bueno	ACTIVO
9010	CONECTAMEF TARAPOTO	74	64	SILLA FIJA DE METAL	746481873195	15/06/2022	Bueno	ACTIVO
9011	CONECTAMEF TARAPOTO	74	64	SILLA FIJA DE METAL	746481873196	15/06/2022	Bueno	ACTIVO
9012	CONECTAMEF TARAPOTO	74	64	SILLA FIJA DE METAL	746481873197	15/06/2022	Bueno	ACTIVO
9013	CONECTAMEF TARAPOTO	74	64	SILLA FIJA DE METAL	746481873198	15/06/2022	Bueno	ACTIVO
9014	CONECTAMEF TARAPOTO	74	64	SILLA FIJA DE METAL	746481873199	15/06/2022	Bueno	ACTIVO
9015	CONECTAMEF TARAPOTO	74	64	SILLA FIJA DE METAL	746481873200	15/06/2022	Bueno	ACTIVO
9016	CONECTAMEF TARAPOTO	74	64	SILLA FIJA DE METAL	746481873201	15/06/2022	Bueno	ACTIVO
9017	CONECTAMEF TARAPOTO	74	64	SILLA FIJA DE METAL	746481873202	15/06/2022	Bueno	ACTIVO
9018	CONECTAMEF TARAPOTO	74	64	SILLA FIJA DE METAL	746481873203	15/06/2022	Bueno	ACTIVO
9019	CONECTAMEF TARAPOTO	74	64	SILLA FIJA DE METAL	746481873204	15/06/2022	Bueno	ACTIVO
9020	CONECTAMEF TARAPOTO	74	64	SILLA FIJA DE METAL	746481873205	15/06/2022	Bueno	ACTIVO
9021	CONECTAMEF TARAPOTO	74	64	SILLA FIJA DE METAL	746481873206	15/06/2022	Bueno	ACTIVO
9022	CONECTAMEF TARAPOTO	74	64	SILLA FIJA DE METAL	746481873207	15/06/2022	Bueno	ACTIVO
9023	CONECTAMEF TARAPOTO	74	64	SILLA GIRATORIA DE METAL	746483901273	11/10/2011	Regular	ACTIVO

Nº	Nombre del Local	Grupo [1]	Clase [2]	Denominación (Del SINABIP)	Código Patrimonial (Númerico)	Fechas de Adquisición	Estado [3]	Condición [4]
9024	CONECTAMEF TARAPOTO	74	64	SILLA GIRATORIA DE METAL	746483901327	9/05/2014	Bueno	ACTIVO
9025	CONECTAMEF TARAPOTO	74	64	SILLA GIRATORIA DE METAL	746483902513	27/01/2016	Bueno	ACTIVO
9026	CONECTAMEF TARAPOTO	74	64	SILLON FIJO DE METAL	746487970352	30/06/2005	Bueno	ACTIVO
9027	CONECTAMEF TARAPOTO	74	64	SILLON FIJO DE METAL	746487970410	10/03/2011	Bueno	ACTIVO
9028	CONECTAMEF TARAPOTO	74	64	SILLON FIJO DE METAL	746487970434	28/10/2011	Regular	ACTIVO
9029	CONECTAMEF TARAPOTO	74	64	SILLON FIJO DE METAL	746487970437	28/10/2011	Regular	ACTIVO
9030	CONECTAMEF TARAPOTO	74	64	SILLON GIRATORIO DE METAL	746489331927	11/10/2011	Regular	ACTIVO
9031	CONECTAMEF TARAPOTO	74	64	SILLON GIRATORIO DE METAL	746489331928	11/10/2011	Regular	ACTIVO
9032	CONECTAMEF TARAPOTO	74	64	SILLON GIRATORIO DE METAL	746489331929	11/10/2011	Regular	ACTIVO
9033	CONECTAMEF TARAPOTO	74	64	SILLON GIRATORIO DE METAL	746489331930	11/10/2011	Regular	ACTIVO
9034	CONECTAMEF TARAPOTO	74	64	SILLON GIRATORIO DE METAL	746489331933	11/10/2011	Regular	ACTIVO
9035	CONECTAMEF TARAPOTO	74	64	SILLON GIRATORIO DE METAL	746489331934	11/10/2011	Regular	ACTIVO
9036	CONECTAMEF TARAPOTO	74	64	SILLON GIRATORIO DE METAL	746489331935	11/10/2011	Regular	ACTIVO
9037	CONECTAMEF TARAPOTO	74	64	SOPORTE EXPOSITOR DE CARTELES - BANNER STANDS	746490850062	18/02/2013	Bueno	ACTIVO
9038	CONECTAMEF TARAPOTO	74	64	SOPORTE EXPOSITOR DE CARTELES - BANNER STANDS	746490850295	28/05/2020	Bueno	ACTIVO
9039	CONECTAMEF TARAPOTO	74	64	SOPORTE EXPOSITOR DE CARTELES - BANNER STANDS	746490850365	25/04/2022	Bueno	ACTIVO
9040	CONECTAMEF TARAPOTO	88	22	EXTINTOR	882225250394	28/02/2012	Bueno	ACTIVO
9041	CONECTAMEF TARAPOTO	88	22	EXTINTOR	882225250395	28/02/2012	Bueno	ACTIVO
9042	CONECTAMEF TARAPOTO	88	22	EXTINTOR	882225250396	28/02/2012	Bueno	ACTIVO
9043	CONECTAMEF TARAPOTO	88	22	EXTINTOR	882225250456	13/06/2014	Bueno	ACTIVO
9044	CONECTAMEF TARAPOTO	88	22	EXTINTOR	882225250457	13/06/2014	Bueno	ACTIVO
9045	CONECTAMEF TARAPOTO	88	22	EXTINTOR	882225250458	13/06/2014	Bueno	ACTIVO
9046	CONECTAMEF TARAPOTO	88	22	EXTINTOR	882225250459	13/06/2014	Bueno	ACTIVO
9047	CONECTAMEF TARAPOTO	88	22	EXTINTOR	882225250648	9/05/2016	Bueno	ACTIVO
9048	CONECTAMEF TARAPOTO	88	22	EXTINTOR	882225250649	9/05/2016	Bueno	ACTIVO
9049	CONECTAMEF TARAPOTO	95	22	AMPLIFICADOR DE AUDIO	952201630020	27/11/2012	Bueno	ACTIVO
9050	CONECTAMEF TARAPOTO	95	22	CAJA ACUSTICA	952213350024	27/11/2012	Bueno	ACTIVO
9051	CONECTAMEF TARAPOTO	95	22	CAJA ACUSTICA	952213350025	27/11/2012	Bueno	ACTIVO
9052	CONECTAMEF TARAPOTO	95	22	MICROFONO INALAMBRICO	952255290026	27/11/2012	Bueno	ACTIVO
9053	CONECTAMEF TARAPOTO	95	22	MICROFONO INALAMBRICO	952255290036	27/11/2012	Bueno	ACTIVO
9054	CONECTAMEF TARAPOTO	95	22	MICROFONO INALAMBRICO	952255290053	27/11/2012	Bueno	ACTIVO
9055	CONECTAMEF TARAPOTO	95	22	PUNTO DE ACCESO INALAMBRICO - ACCESS POINT WIRELESS	952267420066	14/10/2019	Bueno	ACTIVO
9056	CONECTAMEF TARAPOTO	95	22	REPRODUCTOR DE DVD/CD/VCD/SVCD/MP3 Y OTROS	952274870059	19/04/2012	Bueno	ACTIVO
9057	CONECTAMEF TARAPOTO	95	22	SISTEMA DE PROYECCION MULTIMEDIA - PROYECTOR MULTIMEDIA	952278340162	11/02/2019	Bueno	ACTIVO
9058	CONECTAMEF TARAPOTO	95	22	SWITCH PARA RED	952281170249	14/06/2012	Malo	ACTIVO
9059	CONECTAMEF TARAPOTO	95	22	SWITCH PARA RED	952281170347	14/10/2019	Bueno	ACTIVO
9060	CONECTAMEF TARAPOTO	95	22	TELEFONO	952282872141	18/10/2011	Bueno	ACTIVO
9061	CONECTAMEF TARAPOTO	95	22	TELEFONO	952282872143	18/10/2011	Bueno	ACTIVO
9062	CONECTAMEF TARAPOTO	95	22	TELEFONO	952282872144	18/10/2011	Bueno	ACTIVO
9063	CONECTAMEF TARAPOTO	95	22	TELEFONO	952282872784	18/02/2014	Bueno	ACTIVO
9064	CONECTAMEF TARAPOTO	95	22	TELEFONO	952282872785	18/02/2014	Bueno	ACTIVO
9065	CONECTAMEF TARAPOTO	95	22	TELEFONO	952282872786	18/02/2014	Bueno	ACTIVO
9066	CONECTAMEF TARAPOTO	95	22	TELEFONO	952282872787	18/02/2014	Bueno	ACTIVO
9067	CONECTAMEF TARAPOTO	95	22	TELEFONO	952282872788	18/02/2014	Bueno	ACTIVO
9068	CONECTAMEF TARAPOTO	95	22	TELEFONO	952282872789	18/02/2014	Bueno	ACTIVO
9069	CONECTAMEF TARAPOTO	95	22	TELEFONO	952282873455	29/11/2021	Bueno	ACTIVO
9070	CONECTAMEF TARAPOTO	95	22	TELEFONO	952282873456	29/11/2021	Bueno	ACTIVO
9071	CONECTAMEF TARAPOTO	95	22	TELEVISOR LED	952285860150	5/08/2020	Bueno	ACTIVO
9072	CONECTAMEF TUMBES	11	22	FRIGOBAR	112252140039	26/05/2016	Bueno	ACTIVO
9073	CONECTAMEF TUMBES	11	22	VENTILADOR ELECTRICO TIPO COLUMNA O TORRE	112291580753	25/04/2014	Bueno	ACTIVO
9074	CONECTAMEF TUMBES	46	22	TRANSFORMADOR (MAYOR A 1/4 UIT)	462299500061	2/05/2013	Bueno	ACTIVO
9075	CONECTAMEF TUMBES	67	64	RACK PARA RADIO, TV, LUCES Y TELECINE	676457820210	29/12/2017	Bueno	ACTIVO
9076	CONECTAMEF TUMBES	74	08	CAPTURADOR DE IMAGEN - SCANNER	740800500148	19/02/2014	Bueno	ACTIVO
9077	CONECTAMEF TUMBES	74	08	CAPTURADOR DE IMAGEN - SCANNER	740800500186	4/12/2018	Bueno	ACTIVO
9078	CONECTAMEF TUMBES	74	08	DISCO DURO EXTERNO	740818500125	22/11/2013	Bueno	ACTIVO
9079	CONECTAMEF TUMBES	74	08	LECTORA DE TARJETA INTELIGENTE	740870950021	14/11/2018	Bueno	ACTIVO
9080	CONECTAMEF TUMBES	74	08	MONITOR LED	740880370263	23/07/2013	Bueno	ACTIVO
9081	CONECTAMEF TUMBES	74	08	MONITOR LED	740880373072	11/09/2020	Bueno	ACTIVO
9082	CONECTAMEF TUMBES	74	08	MONITOR LED	740880373135	11/09/2020	Bueno	ACTIVO
9083	CONECTAMEF TUMBES	74	08	MONITOR LED	740880373241	11/09/2020	Bueno	ACTIVO
9084	CONECTAMEF TUMBES	74	08	MONITOR LED	740880373257	11/09/2020	Bueno	ACTIVO
9085	CONECTAMEF TUMBES	74	08	MONITOR LED	740880373265	11/09/2020	Bueno	ACTIVO
9086	CONECTAMEF TUMBES	74	08	MONITOR LED	740880373384	11/09/2020	Bueno	ACTIVO
9087	CONECTAMEF TUMBES	74	08	MONITOR LED	740880373449	11/09/2020	Bueno	ACTIVO
9088	CONECTAMEF TUMBES	74	08	MONITOR PLANO	740881871481	27/03/2013	Bueno	ACTIVO
9089	CONECTAMEF TUMBES	74	08	TECLADO - KEYBOARD	740895005118	5/07/2013	Bueno	ACTIVO
9090	CONECTAMEF TUMBES	74	08	TECLADO - KEYBOARD	740895005167	23/07/2013	Bueno	ACTIVO
9091	CONECTAMEF TUMBES	74	08	TECLADO - KEYBOARD	740895007946	17/09/2020	Bueno	ACTIVO
9092	CONECTAMEF TUMBES	74	08	TECLADO - KEYBOARD	740895007955	17/09/2020	Bueno	ACTIVO
9093	CONECTAMEF TUMBES	74	08	TECLADO - KEYBOARD	740895008366	17/09/2020	Bueno	ACTIVO
9094	CONECTAMEF TUMBES	74	08	TECLADO - KEYBOARD	740895008367	17/09/2020	Bueno	ACTIVO
9095	CONECTAMEF TUMBES	74	08	TECLADO - KEYBOARD	740895008368	17/09/2020	Bueno	ACTIVO
9096	CONECTAMEF TUMBES	74	08	TECLADO - KEYBOARD	740895008369	17/09/2020	Bueno	ACTIVO
9097	CONECTAMEF TUMBES	74	08	TECLADO - KEYBOARD	740895008370	17/09/2020	Bueno	ACTIVO
9098	CONECTAMEF TUMBES	74	08	UNIDAD CENTRAL DE PROCESO - CPU	740899504433	5/07/2013	Bueno	ACTIVO
9099	CONECTAMEF TUMBES	74	08	UNIDAD CENTRAL DE PROCESO - CPU	740899504489	23/07/2013	Bueno	ACTIVO
9100	CONECTAMEF TUMBES	74	08	UNIDAD CENTRAL DE PROCESO - CPU	740899504490	23/07/2013	Bueno	ACTIVO
9101	CONECTAMEF TUMBES	74	08	UNIDAD CENTRAL DE PROCESO - CPU	740899507244	17/09/2020	Bueno	ACTIVO
9102	CONECTAMEF TUMBES	74	08	UNIDAD CENTRAL DE PROCESO - CPU	740899507253	17/09/2020	Bueno	ACTIVO
9103	CONECTAMEF TUMBES	74	08	UNIDAD CENTRAL DE PROCESO - CPU	740899507664	17/09/2020	Bueno	ACTIVO
9104	CONECTAMEF TUMBES	74	08	UNIDAD CENTRAL DE PROCESO - CPU	740899507665	17/09/2020	Bueno	ACTIVO
9105	CONECTAMEF TUMBES	74	08	UNIDAD CENTRAL DE PROCESO - CPU	740899507666	17/09/2020	Bueno	ACTIVO
9106	CONECTAMEF TUMBES	74	08	UNIDAD CENTRAL DE PROCESO - CPU	740899507667	17/09/2020	Bueno	ACTIVO
9107	CONECTAMEF TUMBES	74	08	UNIDAD CENTRAL DE PROCESO - CPU	740899507668	17/09/2020	Bueno	ACTIVO
9108	CONECTAMEF TUMBES	74	22	CAMARA FOTOGRAFICA DIGITAL	742208970105	19/12/2013	Bueno	ACTIVO
9109	CONECTAMEF TUMBES	74	22	CAMARA FOTOGRAFICA DIGITAL	742208970106	19/12/2013	Bueno	ACTIVO
9110	CONECTAMEF TUMBES	74	22	DESTRUCTORA DE DOCUMENTOS	742216550095	20/12/2013	Bueno	ACTIVO
9111	CONECTAMEF TUMBES	74	22	EQUIPO MULTIFUNCIONAL COPIADORA IMPRESORA SCANNER Y/O FAX	742223580058	20/02/2014	Bueno	ACTIVO

Nº	Nombre del Local	Grupo [1]	Clase [2]	Denominación (Del SINABIP)	Código Patrimonial (Númerico)	Fechas de Adquisición	Estado [3]	Condición [4]
9112	CONECTAMEF TUMBES	74	22	EQUIPO MULTIFUNCIONAL COPIADORA IMPRESORA SCANNER Y/O FAX	742223580059	20/02/2014	Bueno	ACTIVO
9113	CONECTAMEF TUMBES	74	22	RELOJ MARCADOR FECHADOR ELECTRONICO	742294150021	20/03/2012	Bueno	ACTIVO
9114	CONECTAMEF TUMBES	74	64	ARMARIO DE MELAMINA	746406260216	1/10/2013	Bueno	ACTIVO
9115	CONECTAMEF TUMBES	74	64	ARMARIO DE MELAMINA	746406260217	1/10/2013	Bueno	ACTIVO
9116	CONECTAMEF TUMBES	74	64	ARMARIO DE MELAMINA	746406260218	1/10/2013	Bueno	ACTIVO
9117	CONECTAMEF TUMBES	74	64	ARMARIO DE MELAMINA	746406260219	1/10/2013	Bueno	ACTIVO
9118	CONECTAMEF TUMBES	74	64	ARMARIO DE MELAMINA	746406260220	1/10/2013	Bueno	ACTIVO
9119	CONECTAMEF TUMBES	74	64	BANCA DE ASIENTOS MULTIPLES	746411180101	7/05/2013	Bueno	ACTIVO
9120	CONECTAMEF TUMBES	74	64	BANCA DE ASIENTOS MULTIPLES	746411180102	7/05/2013	Bueno	ACTIVO
9121	CONECTAMEF TUMBES	74	64	BANCA DE ASIENTOS MULTIPLES	746411180103	7/05/2013	Bueno	ACTIVO
9122	CONECTAMEF TUMBES	74	64	CREDENZA DE MELAMINA	746432710169	17/04/2013	Bueno	ACTIVO
9123	CONECTAMEF TUMBES	74	64	CREDENZA DE MELAMINA	746432710170	17/04/2013	Bueno	ACTIVO
9124	CONECTAMEF TUMBES	74	64	CREDENZA DE MELAMINA	746432710171	17/04/2013	Bueno	ACTIVO
9125	CONECTAMEF TUMBES	74	64	CREDENZA DE MELAMINA	746432710172	17/04/2013	Bueno	ACTIVO
9126	CONECTAMEF TUMBES	74	64	CREDENZA DE MELAMINA	746432710173	17/04/2013	Bueno	ACTIVO
9127	CONECTAMEF TUMBES	74	64	CREDENZA DE MELAMINA	746432710174	17/04/2013	Bueno	ACTIVO
9128	CONECTAMEF TUMBES	74	64	CREDENZA DE MELAMINA	746432710175	17/04/2013	Bueno	ACTIVO
9129	CONECTAMEF TUMBES	74	64	CREDENZA DE MELAMINA	746432710176	17/04/2013	Bueno	ACTIVO
9130	CONECTAMEF TUMBES	74	64	CREDENZA DE MELAMINA	746432710177	17/04/2013	Bueno	ACTIVO
9131	CONECTAMEF TUMBES	74	64	CREDENZA DE MELAMINA	746432710178	17/04/2013	Bueno	ACTIVO
9132	CONECTAMEF TUMBES	74	64	CREDENZA DE MELAMINA	746432710179	17/04/2013	Bueno	ACTIVO
9133	CONECTAMEF TUMBES	74	64	CREDENZA DE MELAMINA	746432710180	17/04/2013	Bueno	ACTIVO
9134	CONECTAMEF TUMBES	74	64	ESCRITORIO DE MELAMINA	746437450933	17/04/2013	Bueno	ACTIVO
9135	CONECTAMEF TUMBES	74	64	ESCRITORIO DE MELAMINA	746437450934	17/04/2013	Bueno	ACTIVO
9136	CONECTAMEF TUMBES	74	64	ESCRITORIO DE MELAMINA	746437450935	17/04/2013	Bueno	ACTIVO
9137	CONECTAMEF TUMBES	74	64	ESCRITORIO DE MELAMINA	746437450936	17/04/2013	Bueno	ACTIVO
9138	CONECTAMEF TUMBES	74	64	ESCRITORIO DE MELAMINA	746437450937	17/04/2013	Bueno	ACTIVO
9139	CONECTAMEF TUMBES	74	64	ESCRITORIO DE MELAMINA	746437450938	17/04/2013	Bueno	ACTIVO
9140	CONECTAMEF TUMBES	74	64	ESCRITORIO DE MELAMINA	746437450939	17/04/2013	Bueno	ACTIVO
9141	CONECTAMEF TUMBES	74	64	ESCRITORIO DE MELAMINA	746437450940	17/04/2013	Bueno	ACTIVO
9142	CONECTAMEF TUMBES	74	64	ESCRITORIO DE MELAMINA	746437450941	17/04/2013	Bueno	ACTIVO
9143	CONECTAMEF TUMBES	74	64	ESCRITORIO DE MELAMINA	746437450942	17/04/2013	Bueno	ACTIVO
9144	CONECTAMEF TUMBES	74	64	ESCRITORIO DE MELAMINA	746437450943	17/04/2013	Bueno	ACTIVO
9145	CONECTAMEF TUMBES	74	64	ESCRITORIO DE MELAMINA	746437450944	17/04/2013	Bueno	ACTIVO
9146	CONECTAMEF TUMBES	74	64	ESTANTE DE MELAMINA	746441520558	17/04/2013	Bueno	ACTIVO
9147	CONECTAMEF TUMBES	74	64	ESTANTE DE MELAMINA	746441520559	17/04/2013	Bueno	ACTIVO
9148	CONECTAMEF TUMBES	74	64	ESTANTE DE MELAMINA	746441520560	17/04/2013	Bueno	ACTIVO
9149	CONECTAMEF TUMBES	74	64	ESTANTE DE MELAMINA	746441520561	17/04/2013	Bueno	ACTIVO
9150	CONECTAMEF TUMBES	74	64	ESTANTE DE MELAMINA	746441520562	17/04/2013	Bueno	ACTIVO
9151	CONECTAMEF TUMBES	74	64	ESTANTE DE MELAMINA	746441520563	17/04/2013	Bueno	ACTIVO
9152	CONECTAMEF TUMBES	74	64	ESTANTE DE MELAMINA	746441520564	17/04/2013	Bueno	ACTIVO
9153	CONECTAMEF TUMBES	74	64	ESTANTE DE MELAMINA	746441520565	17/04/2013	Bueno	ACTIVO
9154	CONECTAMEF TUMBES	74	64	GABINETE DE METAL	746444910113	16/11/2015	Bueno	ACTIVO
9155	CONECTAMEF TUMBES	74	64	MESA DE MELAMINA	746450560339	17/04/2013	Bueno	ACTIVO
9156	CONECTAMEF TUMBES	74	64	MESA DE MELAMINA	746450560340	17/04/2013	Bueno	ACTIVO
9157	CONECTAMEF TUMBES	74	64	MESA DE MELAMINA	746450560341	17/04/2013	Bueno	ACTIVO
9158	CONECTAMEF TUMBES	74	64	MESA DE MELAMINA	746450560342	17/04/2013	Bueno	ACTIVO
9159	CONECTAMEF TUMBES	74	64	MESA DE MELAMINA	746450560343	17/04/2013	Bueno	ACTIVO
9160	CONECTAMEF TUMBES	74	64	MESA DE MELAMINA	746450560344	17/04/2013	Bueno	ACTIVO
9161	CONECTAMEF TUMBES	74	64	MESA DE MELAMINA	746450560345	17/04/2013	Bueno	ACTIVO
9162	CONECTAMEF TUMBES	74	64	MODULO DE MELAMINA	746460980307	17/04/2013	Bueno	ACTIVO
9163	CONECTAMEF TUMBES	74	64	MODULO DE MELAMINA	746460980308	17/04/2013	Bueno	ACTIVO
9164	CONECTAMEF TUMBES	74	64	MODULO DE MELAMINA	746460980309	17/04/2013	Bueno	ACTIVO
9165	CONECTAMEF TUMBES	74	64	MODULO DE MELAMINA	746460980310	17/04/2013	Bueno	ACTIVO
9166	CONECTAMEF TUMBES	74	64	MODULO DE MELAMINA	746460980311	17/04/2013	Bueno	ACTIVO
9167	CONECTAMEF TUMBES	74	64	PARANTE ORDENADOR DE FILAS	746469330144	5/08/2020	Bueno	ACTIVO
9168	CONECTAMEF TUMBES	74	64	PARANTE ORDENADOR DE FILAS	746469330145	5/08/2020	Bueno	ACTIVO
9169	CONECTAMEF TUMBES	74	64	PARANTE ORDENADOR DE FILAS	746469330146	5/08/2020	Bueno	ACTIVO
9170	CONECTAMEF TUMBES	74	64	PARANTE ORDENADOR DE FILAS	746469330147	5/08/2020	Bueno	ACTIVO
9171	CONECTAMEF TUMBES	74	64	PEDESTAL DE MADERA	746469660028	5/04/2013	Bueno	ACTIVO
9172	CONECTAMEF TUMBES	74	64	SILLA FIJA DE METAL	746481871644	7/05/2013	Bueno	ACTIVO
9173	CONECTAMEF TUMBES	74	64	SILLA FIJA DE METAL	746481871645	7/05/2013	Bueno	ACTIVO
9174	CONECTAMEF TUMBES	74	64	SILLA FIJA DE METAL	746481871646	7/05/2013	Bueno	ACTIVO
9175	CONECTAMEF TUMBES	74	64	SILLA FIJA DE METAL	746481871647	7/05/2013	Bueno	ACTIVO
9176	CONECTAMEF TUMBES	74	64	SILLA FIJA DE METAL	746481871648	7/05/2013	Bueno	ACTIVO
9177	CONECTAMEF TUMBES	74	64	SILLA FIJA DE METAL	746481871649	7/05/2013	Bueno	ACTIVO
9178	CONECTAMEF TUMBES	74	64	SILLA FIJA DE METAL	746481871650	7/05/2013	Bueno	ACTIVO
9179	CONECTAMEF TUMBES	74	64	SILLA FIJA DE METAL	746481871651	7/05/2013	Bueno	ACTIVO
9180	CONECTAMEF TUMBES	74	64	SILLA FIJA DE METAL	746481871652	7/05/2013	Bueno	ACTIVO
9181	CONECTAMEF TUMBES	74	64	SILLA FIJA DE METAL	746481871653	7/05/2013	Bueno	ACTIVO
9182	CONECTAMEF TUMBES	74	64	SILLA FIJA DE METAL	746481871654	7/05/2013	Bueno	ACTIVO
9183	CONECTAMEF TUMBES	74	64	SILLA FIJA DE METAL	746481871655	7/05/2013	Bueno	ACTIVO
9184	CONECTAMEF TUMBES	74	64	SILLA FIJA DE METAL	746481871656	7/05/2013	Bueno	ACTIVO
9185	CONECTAMEF TUMBES	74	64	SILLA FIJA DE METAL	746481871657	7/05/2013	Bueno	ACTIVO
9186	CONECTAMEF TUMBES	74	64	SILLA FIJA DE METAL	746481871658	7/05/2013	Bueno	ACTIVO
9187	CONECTAMEF TUMBES	74	64	SILLA FIJA DE METAL	746481871659	7/05/2013	Bueno	ACTIVO
9188	CONECTAMEF TUMBES	74	64	SILLA FIJA DE METAL	746481871660	7/05/2013	Bueno	ACTIVO
9189	CONECTAMEF TUMBES	74	64	SILLA FIJA DE METAL	746481871661	7/05/2013	Bueno	ACTIVO
9190	CONECTAMEF TUMBES	74	64	SILLA FIJA DE METAL	746481871662	7/05/2013	Bueno	ACTIVO
9191	CONECTAMEF TUMBES	74	64	SILLA FIJA DE METAL	746481871663	7/05/2013	Bueno	ACTIVO
9192	CONECTAMEF TUMBES	74	64	SILLA FIJA DE METAL	746481871664	7/05/2013	Bueno	ACTIVO
9193	CONECTAMEF TUMBES	74	64	SILLA FIJA DE METAL	746481871665	7/05/2013	Bueno	ACTIVO
9194	CONECTAMEF TUMBES	74	64	SILLA FIJA DE METAL	746481871668	7/05/2013	Bueno	ACTIVO
9195	CONECTAMEF TUMBES	74	64	SILLA GIRATORIA DE METAL	746483902525	27/01/2016	Bueno	ACTIVO
9196	CONECTAMEF TUMBES	74	64	SILLA GIRATORIA DE METAL	746483902526	27/01/2016	Bueno	ACTIVO
9197	CONECTAMEF TUMBES	74	64	SILLA GIRATORIA DE METAL	746483902527	27/01/2016	Bueno	ACTIVO
9198	CONECTAMEF TUMBES	74	64	SILLA GIRATORIA DE METAL	746483902528	27/01/2016	Bueno	ACTIVO
9199	CONECTAMEF TUMBES	74	64	SILLA GIRATORIA DE METAL	746483902529	27/01/2016	Bueno	ACTIVO
9200	CONECTAMEF TUMBES	74	64	SILLA GIRATORIA DE METAL	746483902530	27/01/2016	Bueno	ACTIVO
9201	CONECTAMEF TUMBES	74	64	SILLA GIRATORIA DE METAL	746483902531	27/01/2016	Bueno	ACTIVO

Nº	Nombre del Local	Grupo [1]	Clase [2]	Denominación (Del SINABIP)	Código Patrimonial (Númerico)	Fechas de Adquisición	Estado [3]	Condición [4]
9202	CONECTAMEF TUMBES	74	64	SILLA GIRATORIA DE METAL	746483902532	27/01/2016	Bueno	ACTIVO
9203	CONECTAMEF TUMBES	74	64	SILLON FIJO DE METAL	746487970384	10/05/2010	Regular	ACTIVO
9204	CONECTAMEF TUMBES	74	64	SILLON FIJO DE METAL	746487970387	10/05/2010	Regular	ACTIVO
9205	CONECTAMEF TUMBES	74	64	SILLON GIRATORIO DE METAL	746489333298	7/05/2013	Bueno	ACTIVO
9206	CONECTAMEF TUMBES	74	64	SOPORTE EXPOSITOR DE CARTELES - BANNER STANDS	746490850167	27/03/2017	Bueno	ACTIVO
9207	CONECTAMEF TUMBES	74	64	SOPORTE EXPOSITOR DE CARTELES - BANNER STANDS	746490850367	25/04/2022	Bueno	ACTIVO
9208	CONECTAMEF TUMBES	88	22	EXTINTOR	882225250450	13/11/2013	Bueno	ACTIVO
9209	CONECTAMEF TUMBES	88	22	EXTINTOR	882225250451	13/11/2013	Bueno	ACTIVO
9210	CONECTAMEF TUMBES	88	22	EXTINTOR	882225250452	13/11/2013	Bueno	ACTIVO
9211	CONECTAMEF TUMBES	88	22	EXTINTOR	882225250617	9/05/2016	Bueno	ACTIVO
9212	CONECTAMEF TUMBES	88	22	EXTINTOR	882225250650	9/05/2016	Bueno	ACTIVO
9213	CONECTAMEF TUMBES	95	22	PUNTO DE ACCESO INALAMBRICO - ACCESS POINT WIRELESS	952267420059	14/10/2019	Bueno	ACTIVO
9214	CONECTAMEF TUMBES	95	22	SISTEMA DE PROYECCION MULTIMEDIA - PROYECTOR MULTIMEDIA	952278340089	12/08/2013	Bueno	ACTIVO
9215	CONECTAMEF TUMBES	95	22	SWITCH PARA RED	952281170367	14/10/2019	Bueno	ACTIVO
9216	CONECTAMEF TUMBES	95	22	TELEFONO	952282872658	19/03/2013	Bueno	ACTIVO
9217	CONECTAMEF TUMBES	95	22	TELEFONO	952282872659	19/03/2013	Bueno	ACTIVO
9218	CONECTAMEF TUMBES	95	22	TELEFONO	952282872660	19/03/2013	Bueno	ACTIVO
9219	CONECTAMEF TUMBES	95	22	TELEFONO	952282872661	19/03/2013	Bueno	ACTIVO
9220	CONECTAMEF TUMBES	95	22	TELEFONO	952282872662	19/03/2013	Bueno	ACTIVO
9221	CONECTAMEF TUMBES	95	22	TELEFONO	952282872663	19/03/2013	Bueno	ACTIVO
9222	CONECTAMEF TUMBES	95	22	TELEFONO	952282872664	19/03/2013	Bueno	ACTIVO
9223	CONECTAMEF TUMBES	95	22	TELEFONO	952282872665	19/03/2013	Bueno	ACTIVO
9224	CONECTAMEF TUMBES	95	22	TELEFONO	952282872727	18/02/2014	Bueno	ACTIVO
9225	CONECTAMEF TUMBES	95	22	TELEVISOR LED	952285860052	27/05/2013	Bueno	ACTIVO
9226	CONECTAMEF UCAYALI	11	22	EQUIPO PARA AIRE ACONDICIONADO TIPO DOMESTICO	112236140525	18/10/2013	Bueno	ACTIVO
9227	CONECTAMEF UCAYALI	11	22	EQUIPO PARA AIRE ACONDICIONADO TIPO DOMESTICO	112236140526	18/10/2013	Bueno	ACTIVO
9228	CONECTAMEF UCAYALI	11	22	EQUIPO PARA AIRE ACONDICIONADO TIPO DOMESTICO	112236140527	18/10/2013	Bueno	ACTIVO
9229	CONECTAMEF UCAYALI	11	22	EQUIPO PARA AIRE ACONDICIONADO TIPO DOMESTICO	112236140528	18/10/2013	Bueno	ACTIVO
9230	CONECTAMEF UCAYALI	11	22	EQUIPO PARA AIRE ACONDICIONADO TIPO DOMESTICO	112236140611	15/12/2015	Bueno	ACTIVO
9231	CONECTAMEF UCAYALI	11	22	EQUIPO PARA AIRE ACONDICIONADO TIPO DOMESTICO	112236140612	15/12/2015	Bueno	ACTIVO
9232	CONECTAMEF UCAYALI	11	22	FRIGOBAR	112252140040	26/05/2016	Bueno	ACTIVO
9233	CONECTAMEF UCAYALI	11	22	VENTILADOR ELECTRICO TIPO COLUMNA O TORRE	112291580755	25/04/2014	Bueno	ACTIVO
9234	CONECTAMEF UCAYALI	11	22	VENTILADOR ELECTRICO TIPO COLUMNA O TORRE	112291580756	25/04/2014	Bueno	ACTIVO
9235	CONECTAMEF UCAYALI	11	22	VENTILADOR ELECTRICO TIPO COLUMNA O TORRE	112291580757	25/04/2014	Bueno	ACTIVO
9236	CONECTAMEF UCAYALI	11	22	VENTILADOR ELECTRICO TIPO COLUMNA O TORRE	112291580758	25/04/2014	Bueno	ACTIVO
9237	CONECTAMEF UCAYALI	11	22	VENTILADOR ELECTRICO TIPO COLUMNA O TORRE	112291580759	25/04/2014	Bueno	ACTIVO
9238	CONECTAMEF UCAYALI	11	22	VENTILADOR ELECTRICO TIPO COLUMNA O TORRE	112291580760	25/04/2014	Bueno	ACTIVO
9239	CONECTAMEF UCAYALI	46	22	TRANSFORMADOR (MAYOR A 1/4 UIT)	462299500065	9/08/2013	Bueno	ACTIVO
9240	CONECTAMEF UCAYALI	60	22	TERMOMETRO INFRARROJO	602292810021	11/06/2020	Bueno	ACTIVO
9241	CONECTAMEF UCAYALI	74	08	CAPTURADOR DE IMAGEN - SCANNER	740800500197	4/12/2018	Bueno	ACTIVO
9242	CONECTAMEF UCAYALI	74	08	COMPUTADORA PERSONAL PORTATIL	740805000299	11/03/2014	Bueno	ACTIVO
9243	CONECTAMEF UCAYALI	74	08	DISCO DURO EXTERNO	740818500126	22/11/2013	Bueno	ACTIVO
9244	CONECTAMEF UCAYALI	74	08	LECTORA DE TARJETA INTELIGENTE	740870950022	14/11/2018	Bueno	ACTIVO
9245	CONECTAMEF UCAYALI	74	08	MONITOR LED	740880370119	12/07/2013	Bueno	ACTIVO
9246	CONECTAMEF UCAYALI	74	08	MONITOR LED	740880372879	11/09/2020	Bueno	ACTIVO
9247	CONECTAMEF UCAYALI	74	08	MONITOR LED	740880373243	11/09/2020	Bueno	ACTIVO
9248	CONECTAMEF UCAYALI	74	08	MONITOR LED	740880373251	11/09/2020	Bueno	ACTIVO
9249	CONECTAMEF UCAYALI	74	08	MONITOR LED	740880373356	11/09/2020	Bueno	ACTIVO
9250	CONECTAMEF UCAYALI	74	08	MONITOR LED	740880373372	11/09/2020	Bueno	ACTIVO
9251	CONECTAMEF UCAYALI	74	08	MONITOR LED	740880373393	11/09/2020	Bueno	ACTIVO
9252	CONECTAMEF UCAYALI	74	08	MONITOR LED	740880373502	11/09/2020	Bueno	ACTIVO
9253	CONECTAMEF UCAYALI	74	08	MONITOR LED	740880373533	11/09/2020	Bueno	ACTIVO
9254	CONECTAMEF UCAYALI	74	08	TECLADO - KEYBOARD	740895004853	12/07/2013	Bueno	ACTIVO
9255	CONECTAMEF UCAYALI	74	08	TECLADO - KEYBOARD	740895004880	12/07/2013	Bueno	ACTIVO
9256	CONECTAMEF UCAYALI	74	08	TECLADO - KEYBOARD	740895007952	17/09/2020	Bueno	ACTIVO
9257	CONECTAMEF UCAYALI	74	08	TECLADO - KEYBOARD	740895007953	17/09/2020	Bueno	ACTIVO
9258	CONECTAMEF UCAYALI	74	08	TECLADO - KEYBOARD	740895007954	17/09/2020	Bueno	ACTIVO
9259	CONECTAMEF UCAYALI	74	08	TECLADO - KEYBOARD	740895007956	17/09/2020	Bueno	ACTIVO
9260	CONECTAMEF UCAYALI	74	08	TECLADO - KEYBOARD	740895007957	17/09/2020	Bueno	ACTIVO
9261	CONECTAMEF UCAYALI	74	08	TECLADO - KEYBOARD	740895007988	17/09/2020	Bueno	ACTIVO
9262	CONECTAMEF UCAYALI	74	08	TECLADO - KEYBOARD	740895008298	17/09/2020	Bueno	ACTIVO
9263	CONECTAMEF UCAYALI	74	08	TECLADO - KEYBOARD	740895008379	17/09/2020	Bueno	ACTIVO
9264	CONECTAMEF UCAYALI	74	08	UNIDAD CENTRAL DE PROCESO - CPU	740899504252	12/07/2013	Bueno	ACTIVO
9265	CONECTAMEF UCAYALI	74	08	UNIDAD CENTRAL DE PROCESO - CPU	740899504665	3/03/2014	Bueno	ACTIVO
9266	CONECTAMEF UCAYALI	74	08	UNIDAD CENTRAL DE PROCESO - CPU	740899507250	17/09/2020	Bueno	ACTIVO
9267	CONECTAMEF UCAYALI	74	08	UNIDAD CENTRAL DE PROCESO - CPU	740899507251	17/09/2020	Bueno	ACTIVO
9268	CONECTAMEF UCAYALI	74	08	UNIDAD CENTRAL DE PROCESO - CPU	740899507252	17/09/2020	Bueno	ACTIVO
9269	CONECTAMEF UCAYALI	74	08	UNIDAD CENTRAL DE PROCESO - CPU	740899507254	17/09/2020	Bueno	ACTIVO
9270	CONECTAMEF UCAYALI	74	08	UNIDAD CENTRAL DE PROCESO - CPU	740899507255	17/09/2020	Bueno	ACTIVO
9271	CONECTAMEF UCAYALI	74	08	UNIDAD CENTRAL DE PROCESO - CPU	740899507286	17/09/2020	Bueno	ACTIVO
9272	CONECTAMEF UCAYALI	74	08	UNIDAD CENTRAL DE PROCESO - CPU	740899507596	17/09/2020	Bueno	ACTIVO
9273	CONECTAMEF UCAYALI	74	08	UNIDAD CENTRAL DE PROCESO - CPU	740899507677	17/09/2020	Bueno	ACTIVO
9274	CONECTAMEF UCAYALI	74	22	DESTRUCTORA DE DOCUMENTOS	742216550096	20/12/2013	Bueno	ACTIVO
9275	CONECTAMEF UCAYALI	74	22	EQUIPO MULTIFUNCIONAL COPIADORA IMPRESORA SCANNER Y/O FAX	742223580047	6/08/2013	Bueno	ACTIVO
9276	CONECTAMEF UCAYALI	74	22	RELOJ MARCADOR FECHADOR ELECTRONICO	742294150025	8/08/2012	Bueno	ACTIVO
9277	CONECTAMEF UCAYALI	74	64	ARMARIO DE MELAMINA	746406260181	19/07/2013	Bueno	ACTIVO
9278	CONECTAMEF UCAYALI	74	64	ARMARIO DE MELAMINA	746406260182	19/07/2013	Bueno	ACTIVO
9279	CONECTAMEF UCAYALI	74	64	ARMARIO DE MELAMINA	746406260183	19/07/2013	Bueno	ACTIVO
9280	CONECTAMEF UCAYALI	74	64	ARMARIO DE MELAMINA	746406260184	19/07/2013	Bueno	ACTIVO
9281	CONECTAMEF UCAYALI	74	64	ARMARIO DE MELAMINA	746406260185	19/07/2013	Bueno	ACTIVO
9282	CONECTAMEF UCAYALI	74	64	ARMARIO DE MELAMINA	746406260186	19/07/2013	Bueno	ACTIVO
9283	CONECTAMEF UCAYALI	74	64	ARMARIO DE MELAMINA	746406260187	19/07/2013	Bueno	ACTIVO
9284	CONECTAMEF UCAYALI	74	64	ARMARIO DE MELAMINA	746406260188	19/07/2013	Bueno	ACTIVO
9285	CONECTAMEF UCAYALI	74	64	ARMARIO DE MELAMINA	746406260189	19/07/2013	Bueno	ACTIVO
9286	CONECTAMEF UCAYALI	74	64	ARMARIO DE MELAMINA	746406260190	19/07/2013	Bueno	ACTIVO
9287	CONECTAMEF UCAYALI	74	64	BANCA DE ASIENTOS MULTIPLES	746411180123	2/08/2013	Bueno	ACTIVO
9288	CONECTAMEF UCAYALI	74	64	BANCA DE ASIENTOS MULTIPLES	746411180124	2/08/2013	Bueno	ACTIVO
9289	CONECTAMEF UCAYALI	74	64	BANCA DE ASIENTOS MULTIPLES	746411180125	2/08/2013	Bueno	ACTIVO
9290	CONECTAMEF UCAYALI	74	64	BANCA DE ASIENTOS MULTIPLES	746411180126	2/08/2013	Bueno	ACTIVO

Nº	Nombre del Local	Grupo [1]	Clase [2]	Denominación (Del SINABIP)	Código Patrimonial (Númerico)	Fechas de Adquisición	Estado [3]	Condición [4]
9291	CONECTAMEF UCAYALI	74	64	BANCA DE ASIENTOS MULTIPLES	746411180127	2/08/2013	Bueno	ACTIVO
9292	CONECTAMEF UCAYALI	74	64	BANCA DE ASIENTOS MULTIPLES	746411180128	2/08/2013	Bueno	ACTIVO
9293	CONECTAMEF UCAYALI	74	64	BANCA DE ASIENTOS MULTIPLES	746411180129	2/08/2013	Bueno	ACTIVO
9294	CONECTAMEF UCAYALI	74	64	CREDENZA DE MELAMINA	746432710211	19/07/2013	Bueno	ACTIVO
9295	CONECTAMEF UCAYALI	74	64	CREDENZA DE MELAMINA	746432710212	19/07/2013	Bueno	ACTIVO
9296	CONECTAMEF UCAYALI	74	64	CREDENZA DE MELAMINA	746432710213	19/07/2013	Bueno	ACTIVO
9297	CONECTAMEF UCAYALI	74	64	CREDENZA DE MELAMINA	746432710214	19/07/2013	Bueno	ACTIVO
9298	CONECTAMEF UCAYALI	74	64	CREDENZA DE MELAMINA	746432710215	19/07/2013	Bueno	ACTIVO
9299	CONECTAMEF UCAYALI	74	64	CREDENZA DE MELAMINA	746432710216	19/07/2013	Bueno	ACTIVO
9300	CONECTAMEF UCAYALI	74	64	ESCRITORIO DE MELAMINA	746437450993	19/07/2013	Bueno	ACTIVO
9301	CONECTAMEF UCAYALI	74	64	ESCRITORIO DE MELAMINA	746437450994	19/07/2013	Bueno	ACTIVO
9302	CONECTAMEF UCAYALI	74	64	ESCRITORIO DE MELAMINA	746437450995	19/07/2013	Bueno	ACTIVO
9303	CONECTAMEF UCAYALI	74	64	ESCRITORIO DE MELAMINA	746437450996	19/07/2013	Bueno	ACTIVO
9304	CONECTAMEF UCAYALI	74	64	ESCRITORIO DE MELAMINA	746437450997	19/07/2013	Bueno	ACTIVO
9305	CONECTAMEF UCAYALI	74	64	ESCRITORIO DE MELAMINA	746437450998	19/07/2013	Bueno	ACTIVO
9306	CONECTAMEF UCAYALI	74	64	ESCRITORIO DE MELAMINA	746437450999	19/07/2013	Bueno	ACTIVO
9307	CONECTAMEF UCAYALI	74	64	ESCRITORIO DE MELAMINA	746437451000	19/07/2013	Bueno	ACTIVO
9308	CONECTAMEF UCAYALI	74	64	ESCRITORIO DE MELAMINA	746437451001	19/07/2013	Bueno	ACTIVO
9309	CONECTAMEF UCAYALI	74	64	ESCRITORIO DE MELAMINA	746437451002	19/07/2013	Bueno	ACTIVO
9310	CONECTAMEF UCAYALI	74	64	ESCRITORIO DE MELAMINA	746437451003	19/07/2013	Bueno	ACTIVO
9311	CONECTAMEF UCAYALI	74	64	GABINETE DE METAL	746444910089	18/07/2013	Bueno	ACTIVO
9312	CONECTAMEF UCAYALI	74	64	MESA DE MELAMINA	746450560375	19/07/2013	Bueno	ACTIVO
9313	CONECTAMEF UCAYALI	74	64	MESA DE MELAMINA	746450560376	19/07/2013	Bueno	ACTIVO
9314	CONECTAMEF UCAYALI	74	64	MESA DE MELAMINA	746450560377	19/07/2013	Bueno	ACTIVO
9315	CONECTAMEF UCAYALI	74	64	MESA DE MELAMINA	746450560378	19/07/2013	Bueno	ACTIVO
9316	CONECTAMEF UCAYALI	74	64	PARANTE ORDENADOR DE FILAS	746469330148	5/08/2020	Bueno	ACTIVO
9317	CONECTAMEF UCAYALI	74	64	PARANTE ORDENADOR DE FILAS	746469330149	5/08/2020	Bueno	ACTIVO
9318	CONECTAMEF UCAYALI	74	64	PARANTE ORDENADOR DE FILAS	746469330150	5/08/2020	Bueno	ACTIVO
9319	CONECTAMEF UCAYALI	74	64	PARANTE ORDENADOR DE FILAS	746469330151	5/08/2020	Bueno	ACTIVO
9320	CONECTAMEF UCAYALI	74	64	PEDESTAL DE MADERA	746469660023	5/04/2013	Bueno	ACTIVO
9321	CONECTAMEF UCAYALI	74	64	PIZARRA ACRILICA	746473050086	31/12/1997	Regular	ACTIVO
9322	CONECTAMEF UCAYALI	74	64	SILLA FIJA DE METAL	746481872046	2/08/2013	Bueno	ACTIVO
9323	CONECTAMEF UCAYALI	74	64	SILLA FIJA DE METAL	746481872047	2/08/2013	Bueno	ACTIVO
9324	CONECTAMEF UCAYALI	74	64	SILLA FIJA DE METAL	746481872049	2/08/2013	Bueno	ACTIVO
9325	CONECTAMEF UCAYALI	74	64	SILLA FIJA DE METAL	746481872050	2/08/2013	Bueno	ACTIVO
9326	CONECTAMEF UCAYALI	74	64	SILLA FIJA DE METAL	746481872051	2/08/2013	Bueno	ACTIVO
9327	CONECTAMEF UCAYALI	74	64	SILLA FIJA DE METAL	746481872052	2/08/2013	Bueno	ACTIVO
9328	CONECTAMEF UCAYALI	74	64	SILLA FIJA DE METAL	746481872053	2/08/2013	Bueno	ACTIVO
9329	CONECTAMEF UCAYALI	74	64	SILLA FIJA DE METAL	746481872054	2/08/2013	Bueno	ACTIVO
9330	CONECTAMEF UCAYALI	74	64	SILLA FIJA DE METAL	746481872055	2/08/2013	Bueno	ACTIVO
9331	CONECTAMEF UCAYALI	74	64	SILLA FIJA DE METAL	746481872056	2/08/2013	Bueno	ACTIVO
9332	CONECTAMEF UCAYALI	74	64	SILLA FIJA DE METAL	746481872057	2/08/2013	Bueno	ACTIVO
9333	CONECTAMEF UCAYALI	74	64	SILLA FIJA DE METAL	746481872058	2/08/2013	Bueno	ACTIVO
9334	CONECTAMEF UCAYALI	74	64	SILLA FIJA DE METAL	746481872059	2/08/2013	Bueno	ACTIVO
9335	CONECTAMEF UCAYALI	74	64	SILLA FIJA DE METAL	746481872060	2/08/2013	Bueno	ACTIVO
9336	CONECTAMEF UCAYALI	74	64	SILLA FIJA DE METAL	746481872061	2/08/2013	Bueno	ACTIVO
9337	CONECTAMEF UCAYALI	74	64	SILLA FIJA DE METAL	746481872062	2/08/2013	Bueno	ACTIVO
9338	CONECTAMEF UCAYALI	74	64	SILLA GIRATORIA DE METAL	746483902537	27/01/2016	Bueno	ACTIVO
9339	CONECTAMEF UCAYALI	74	64	SILLA GIRATORIA DE METAL	746483902538	27/01/2016	Bueno	ACTIVO
9340	CONECTAMEF UCAYALI	74	64	SILLA GIRATORIA DE METAL	746483902539	27/01/2016	Bueno	ACTIVO
9341	CONECTAMEF UCAYALI	74	64	SILLA GIRATORIA DE METAL	746483902540	27/01/2016	Bueno	ACTIVO
9342	CONECTAMEF UCAYALI	74	64	SILLA GIRATORIA DE METAL	746483902541	27/01/2016	Bueno	ACTIVO
9343	CONECTAMEF UCAYALI	74	64	SILLA GIRATORIA DE METAL	746483903059	13/05/2022	Bueno	ACTIVO
9344	CONECTAMEF UCAYALI	74	64	SILLA GIRATORIA DE METAL	746483903060	13/05/2022	Bueno	ACTIVO
9345	CONECTAMEF UCAYALI	74	64	SILLA GIRATORIA DE METAL	746483903061	13/05/2022	Bueno	ACTIVO
9346	CONECTAMEF UCAYALI	74	64	SILLA GIRATORIA DE METAL	746483903062	13/05/2022	Bueno	ACTIVO
9347	CONECTAMEF UCAYALI	74	64	SILLON GIRATORIO DE METAL	746489333531	2/08/2013	Bueno	ACTIVO
9348	CONECTAMEF UCAYALI	74	64	SILLON GIRATORIO DE METAL	746489333535	2/08/2013	Bueno	ACTIVO
9349	CONECTAMEF UCAYALI	74	64	SOPORTE EXPOSITOR DE CARTELES - BANNER STANDS	746490850198	27/03/2017	Bueno	ACTIVO
9350	CONECTAMEF UCAYALI	74	64	SOPORTE EXPOSITOR DE CARTELES - BANNER STANDS	746490850298	28/05/2020	Bueno	ACTIVO
9351	CONECTAMEF UCAYALI	74	64	SOPORTE EXPOSITOR DE CARTELES - BANNER STANDS	746490850368	25/04/2022	Bueno	ACTIVO
9352	CONECTAMEF UCAYALI	88	22	EXTINTOR	882225250441	6/08/2013	Bueno	ACTIVO
9353	CONECTAMEF UCAYALI	88	22	EXTINTOR	882225250442	6/08/2013	Bueno	ACTIVO
9354	CONECTAMEF UCAYALI	88	22	EXTINTOR	882225250443	6/08/2013	Bueno	ACTIVO
9355	CONECTAMEF UCAYALI	88	22	EXTINTOR	882225250619	9/05/2016	Bueno	ACTIVO
9356	CONECTAMEF UCAYALI	95	22	AMPLIFICADOR DE AUDIO	952201630017	27/11/2012	Bueno	ACTIVO
9357	CONECTAMEF UCAYALI	95	22	CAJA ACUSTICA	952213350023	27/11/2012	Bueno	ACTIVO
9358	CONECTAMEF UCAYALI	95	22	PARLANTES EN GENERAL (MAYOR A 1/4 UIT)	952260580219	31/12/1997	Regular	ACTIVO
9359	CONECTAMEF UCAYALI	95	22	PATCH PANEL - PANEL DE CONMUTACION	952261150128	18/07/2013	Bueno	ACTIVO
9360	CONECTAMEF UCAYALI	95	22	PATCH PANEL - PANEL DE CONMUTACION	952261150129	18/07/2013	Bueno	ACTIVO
9361	CONECTAMEF UCAYALI	95	22	PUNTO DE ACCESO INALAMBRICO - ACCESS POINT WIRELESS	952267420085	14/10/2019	Bueno	ACTIVO
9362	CONECTAMEF UCAYALI	95	22	SISTEMA DE PROYECCION MULTIMEDIA - PROYECTOR MULTIMEDIA	952278340087	12/08/2013	Bueno	ACTIVO
9363	CONECTAMEF UCAYALI	95	22	SWITCH PARA RED	952281170109	7/06/2006	Regular	ACTIVO
9364	CONECTAMEF UCAYALI	95	22	SWITCH PARA RED	952281170132	30/11/2006	Bueno	ACTIVO
9365	CONECTAMEF UCAYALI	95	22	SWITCH PARA RED	952281170366	14/10/2019	Bueno	ACTIVO
9366	CONECTAMEF UCAYALI	95	22	TELEFONO	952282872674	2/08/2013	Bueno	ACTIVO
9367	CONECTAMEF UCAYALI	95	22	TELEFONO	952282872675	2/08/2013	Bueno	ACTIVO
9368	CONECTAMEF UCAYALI	95	22	TELEFONO	952282872676	2/08/2013	Bueno	ACTIVO
9369	CONECTAMEF UCAYALI	95	22	TELEFONO	952282872677	2/08/2013	Bueno	ACTIVO
9370	CONECTAMEF UCAYALI	95	22	TELEFONO	952282872678	2/08/2013	Bueno	ACTIVO
9371	CONECTAMEF UCAYALI	95	22	TELEFONO	952282872679	2/08/2013	Bueno	ACTIVO
9372	CONECTAMEF UCAYALI	95	22	TELEFONO	952282872680	2/08/2013	Bueno	ACTIVO
9373	CONECTAMEF UCAYALI	95	22	TELEFONO	952282872722	18/02/2014	Bueno	ACTIVO
9374	CONECTAMEF UCAYALI	95	22	TELEFONO	952282872723	18/02/2014	Bueno	ACTIVO
9375	CONECTAMEF UCAYALI	95	22	TELEVISOR LED	952285860050	2/08/2013	Bueno	ACTIVO
9376	CONTRALMIRANTE MORA	11	22	VENTILADOR ELECTRICO PARA MESA O DE PIE	112279700644	7/08/2014	Malo	ACTIVO
9377	CONTRALMIRANTE MORA	11	22	CLIMATIZADOR	112211390003	3/02/2012	Bueno	ACTIVO
9378	CONTRALMIRANTE MORA	11	22	CLIMATIZADOR	112211390005	3/02/2012	Bueno	ACTIVO
9379	CONTRALMIRANTE MORA	11	22	CLIMATIZADOR	112211390013	3/02/2012	Bueno	ACTIVO
9380	CONTRALMIRANTE MORA	11	22	CLIMATIZADOR	112211390014	3/02/2012	Bueno	ACTIVO

N°	Nombre del Local	Grupo [1]	Clase [2]	Denominación (Del SINABIP)	Código Patrimonial (Númerico)	Fechas de Adquisición	Estado [3]	Condición [4]
9381	CONTRALMIRANTE MORA	11	22	CLIMATIZADOR	112211390017	3/02/2012	Bueno	ACTIVO
9382	CONTRALMIRANTE MORA	11	22	CLIMATIZADOR	112211390018	3/02/2012	Bueno	ACTIVO
9383	CONTRALMIRANTE MORA	11	22	CLIMATIZADOR	112211390025	3/02/2012	Bueno	ACTIVO
9384	CONTRALMIRANTE MORA	11	22	CLIMATIZADOR	112211390027	3/02/2012	Bueno	ACTIVO
9385	CONTRALMIRANTE MORA	11	22	CLIMATIZADOR	112211390029	3/02/2012	Bueno	ACTIVO
9386	CONTRALMIRANTE MORA	11	22	CLIMATIZADOR	112211390042	28/02/2012	Bueno	ACTIVO
9387	CONTRALMIRANTE MORA	11	22	CLIMATIZADOR	112211390043	28/02/2012	Regular	ACTIVO
9388	CONTRALMIRANTE MORA	11	22	CLIMATIZADOR	112211390045	28/02/2012	Bueno	ACTIVO
9389	CONTRALMIRANTE MORA	11	22	CLIMATIZADOR	112211390047	28/02/2012	Regular	ACTIVO
9390	CONTRALMIRANTE MORA	11	22	CLIMATIZADOR	112211390049	28/02/2012	Bueno	ACTIVO
9391	CONTRALMIRANTE MORA	11	22	DESHUMEDECEDOR	112227470001	31/03/2008	Regular	ACTIVO
9392	CONTRALMIRANTE MORA	11	22	ENFRIADOR DE AIRE	112233170006	11/02/2015	Bueno	ACTIVO
9393	CONTRALMIRANTE MORA	11	22	EQUIPO PARA AIRE ACONDICIONADO TIPO DOMESTICO	112236140113	31/12/1997	Bueno	ACTIVO
9394	CONTRALMIRANTE MORA	11	22	EQUIPO PARA AIRE ACONDICIONADO TIPO DOMESTICO	112236140124	31/12/1999	Regular	ACTIVO
9395	CONTRALMIRANTE MORA	11	22	EQUIPO PARA AIRE ACONDICIONADO TIPO DOMESTICO	112236140157	3/09/2000	Regular	ACTIVO
9396	CONTRALMIRANTE MORA	11	22	EQUIPO PARA AIRE ACONDICIONADO TIPO DOMESTICO	112236140174	28/06/2000	Regular	ACTIVO
9397	CONTRALMIRANTE MORA	11	22	EQUIPO PARA AIRE ACONDICIONADO TIPO DOMESTICO	112236140188	8/10/2001	Regular	ACTIVO
9398	CONTRALMIRANTE MORA	11	22	EQUIPO PARA AIRE ACONDICIONADO TIPO DOMESTICO	112236140189	8/10/2001	Regular	ACTIVO
9399	CONTRALMIRANTE MORA	11	22	EQUIPO PARA AIRE ACONDICIONADO TIPO DOMESTICO	112236140199	11/07/2001	Bueno	ACTIVO
9400	CONTRALMIRANTE MORA	11	22	EQUIPO PARA AIRE ACONDICIONADO TIPO DOMESTICO	112236140213	30/07/2003	Regular	ACTIVO
9401	CONTRALMIRANTE MORA	11	22	EQUIPO PARA AIRE ACONDICIONADO TIPO DOMESTICO	112236140215	30/07/2003	Regular	ACTIVO
9402	CONTRALMIRANTE MORA	11	22	EQUIPO PARA AIRE ACONDICIONADO TIPO DOMESTICO	112236140236	29/08/2002	Regular	ACTIVO
9403	CONTRALMIRANTE MORA	11	22	EQUIPO PARA AIRE ACONDICIONADO TIPO DOMESTICO	112236140246	31/12/1997	Regular	ACTIVO
9404	CONTRALMIRANTE MORA	11	22	EQUIPO PARA AIRE ACONDICIONADO TIPO DOMESTICO	112236140265	22/07/2002	Bueno	ACTIVO
9405	CONTRALMIRANTE MORA	11	22	EQUIPO PARA AIRE ACONDICIONADO TIPO DOMESTICO	112236140284	28/02/2005	Regular	ACTIVO
9406	CONTRALMIRANTE MORA	11	22	EQUIPO PARA AIRE ACONDICIONADO TIPO DOMESTICO	112236140288	30/12/2005	Regular	ACTIVO
9407	CONTRALMIRANTE MORA	11	22	EQUIPO PARA AIRE ACONDICIONADO TIPO DOMESTICO	112236140290	30/12/2005	Regular	ACTIVO
9408	CONTRALMIRANTE MORA	11	22	EQUIPO PARA AIRE ACONDICIONADO TIPO DOMESTICO	112236140311	5/04/1998	Regular	ACTIVO
9409	CONTRALMIRANTE MORA	11	22	EQUIPO PARA AIRE ACONDICIONADO TIPO DOMESTICO	112236140315	6/12/2006	Regular	ACTIVO
9410	CONTRALMIRANTE MORA	11	22	EQUIPO PARA AIRE ACONDICIONADO TIPO DOMESTICO	112236140316	6/12/2006	Bueno	ACTIVO
9411	CONTRALMIRANTE MORA	11	22	EQUIPO PARA AIRE ACONDICIONADO TIPO DOMESTICO	112236140318	6/12/2006	Regular	ACTIVO
9412	CONTRALMIRANTE MORA	11	22	EQUIPO PARA AIRE ACONDICIONADO TIPO DOMESTICO	112236140322	6/12/2006	Regular	ACTIVO
9413	CONTRALMIRANTE MORA	11	22	EQUIPO PARA AIRE ACONDICIONADO TIPO DOMESTICO	112236140352	30/01/2008	Bueno	ACTIVO
9414	CONTRALMIRANTE MORA	11	22	EQUIPO PARA AIRE ACONDICIONADO TIPO DOMESTICO	112236140355	30/01/2008	Regular	ACTIVO
9415	CONTRALMIRANTE MORA	11	22	EQUIPO PARA AIRE ACONDICIONADO TIPO DOMESTICO	112236140362	30/01/2008	Bueno	ACTIVO
9416	CONTRALMIRANTE MORA	11	22	EQUIPO PARA AIRE ACONDICIONADO TIPO DOMESTICO	112236140364	30/01/2008	Regular	ACTIVO
9417	CONTRALMIRANTE MORA	11	22	EQUIPO PARA AIRE ACONDICIONADO TIPO DOMESTICO	112236140383	28/08/2008	Regular	ACTIVO
9418	CONTRALMIRANTE MORA	11	22	EQUIPO PARA AIRE ACONDICIONADO TIPO DOMESTICO	112236140386	27/10/2009	Bueno	ACTIVO
9419	CONTRALMIRANTE MORA	11	22	EQUIPO PARA AIRE ACONDICIONADO TIPO DOMESTICO	112236140389	27/10/2009	Regular	ACTIVO
9420	CONTRALMIRANTE MORA	11	22	EQUIPO PARA AIRE ACONDICIONADO TIPO DOMESTICO	112236140391	27/10/2009	Regular	ACTIVO
9421	CONTRALMIRANTE MORA	11	22	EQUIPO PARA AIRE ACONDICIONADO TIPO DOMESTICO	112236140426	15/02/2011	Regular	ACTIVO
9422	CONTRALMIRANTE MORA	11	22	EQUIPO PARA AIRE ACONDICIONADO TIPO DOMESTICO	112236140437	9/03/2011	Bueno	ACTIVO
9423	CONTRALMIRANTE MORA	11	22	EQUIPO PARA AIRE ACONDICIONADO TIPO DOMESTICO	112236140438	9/03/2011	Bueno	ACTIVO
9424	CONTRALMIRANTE MORA	11	22	EQUIPO PARA AIRE ACONDICIONADO TIPO DOMESTICO	112236140440	17/03/2011	Regular	ACTIVO
9425	CONTRALMIRANTE MORA	11	22	EQUIPO PARA AIRE ACONDICIONADO TIPO DOMESTICO	112236140442	9/03/2011	Bueno	ACTIVO
9426	CONTRALMIRANTE MORA	11	22	EQUIPO PARA AIRE ACONDICIONADO TIPO DOMESTICO	112236140447	7/04/2011	Regular	ACTIVO
9427	CONTRALMIRANTE MORA	11	22	EQUIPO PARA AIRE ACONDICIONADO TIPO DOMESTICO	112236140449	7/04/2011	Regular	ACTIVO
9428	CONTRALMIRANTE MORA	11	22	EQUIPO PARA AIRE ACONDICIONADO TIPO DOMESTICO	112236140450	7/04/2011	Regular	ACTIVO
9429	CONTRALMIRANTE MORA	11	22	EQUIPO PARA AIRE ACONDICIONADO TIPO DOMESTICO	112236140453	2/08/2011	Regular	ACTIVO
9430	CONTRALMIRANTE MORA	11	22	EQUIPO PARA AIRE ACONDICIONADO TIPO DOMESTICO	112236140495	10/01/2013	Bueno	ACTIVO
9431	CONTRALMIRANTE MORA	11	22	EQUIPO PARA AIRE ACONDICIONADO TIPO DOMESTICO	112236140565	18/10/2013	Bueno	ACTIVO
9432	CONTRALMIRANTE MORA	11	22	EQUIPO PARA AIRE ACONDICIONADO TIPO DOMESTICO	112236140609	17/09/2015	Bueno	ACTIVO
9433	CONTRALMIRANTE MORA	11	22	EQUIPO PARA AIRE ACONDICIONADO TIPO DOMESTICO	112236140610	15/12/2015	Bueno	ACTIVO
9434	CONTRALMIRANTE MORA	11	22	EQUIPO PARA AIRE ACONDICIONADO TIPO INDUSTRIAL	112240100013	8/12/2002	Regular	ACTIVO
9435	CONTRALMIRANTE MORA	11	22	EQUIPO PARA AIRE ACONDICIONADO TIPO INDUSTRIAL	112240100048	31/12/2008	Regular	ACTIVO
9436	CONTRALMIRANTE MORA	11	22	EXTRACTOR DE AIRE	112248020032	7/06/2006	Regular	ACTIVO
9437	CONTRALMIRANTE MORA	11	22	EXTRACTOR DE AIRE	112248020035	31/03/2008	Regular	ACTIVO
9438	CONTRALMIRANTE MORA	11	22	EXTRACTOR DE AIRE	112248020036	31/03/2008	Regular	ACTIVO
9439	CONTRALMIRANTE MORA	11	22	EXTRACTOR DE AIRE	112248020037	31/03/2008	Regular	ACTIVO
9440	CONTRALMIRANTE MORA	11	22	EXTRACTOR DE AIRE	112248020051	6/09/2013	Bueno	ACTIVO
9441	CONTRALMIRANTE MORA	11	22	EXTRACTOR DE AIRE	112248020057	9/10/2013	Bueno	ACTIVO
9442	CONTRALMIRANTE MORA	11	22	EXTRACTOR DE AIRE	112248020060	9/10/2013	Bueno	ACTIVO
9443	CONTRALMIRANTE MORA	11	22	EXTRACTOR DE AIRE	112248020061	9/10/2013	Bueno	ACTIVO
9444	CONTRALMIRANTE MORA	11	22	EXTRACTOR DE AIRE	112248020081	22/07/2015	Bueno	ACTIVO
9445	CONTRALMIRANTE MORA	11	22	EXTRACTOR DE AIRE	112248020109	29/12/2017	Bueno	ACTIVO
9446	CONTRALMIRANTE MORA	11	22	EXTRACTOR DE AIRE	112248020111	29/12/2017	Bueno	ACTIVO
9447	CONTRALMIRANTE MORA	11	22	REFRIGERADORA ELECTRICA DOMESTICA	112263860009	17/03/1999	Regular	ACTIVO
9448	CONTRALMIRANTE MORA	11	22	REFRIGERADORA ELECTRICA DOMESTICA	112263860017	31/12/1992	Malo	ACTIVO
9449	CONTRALMIRANTE MORA	11	22	REFRIGERADORA ELECTRICA DOMESTICA	112263860022	31/12/1997	Regular	ACTIVO
9450	CONTRALMIRANTE MORA	11	22	REFRIGERADORA ELECTRICA DOMESTICA	112263860035	21/03/2002	Regular	ACTIVO
9451	CONTRALMIRANTE MORA	11	22	REFRIGERADORA ELECTRICA DOMESTICA	112263860036	23/03/2004	Regular	ACTIVO
9452	CONTRALMIRANTE MORA	11	22	REFRIGERADORA ELECTRICA DOMESTICA	112263860047	31/01/1996	Regular	ACTIVO
9453	CONTRALMIRANTE MORA	11	22	VENTILADOR ELECTRICO INDUSTRIAL	112275740014	13/06/2019	Bueno	ACTIVO
9454	CONTRALMIRANTE MORA	11	22	VENTILADOR ELECTRICO PARA MESA O DE PIE	112279700116	4/07/1994	Regular	ACTIVO
9455	CONTRALMIRANTE MORA	11	22	VENTILADOR ELECTRICO PARA MESA O DE PIE	112279700287	17/03/1998	Regular	ACTIVO
9456	CONTRALMIRANTE MORA	11	22	VENTILADOR ELECTRICO PARA MESA O DE PIE	112279700344	13/01/1995	Regular	ACTIVO
9457	CONTRALMIRANTE MORA	11	22	VENTILADOR ELECTRICO PARA MESA O DE PIE	112279700408	3/12/2001	Regular	ACTIVO
9458	CONTRALMIRANTE MORA	11	22	VENTILADOR ELECTRICO PARA MESA O DE PIE	112279700417	30/01/1999	Regular	ACTIVO
9459	CONTRALMIRANTE MORA	11	22	VENTILADOR ELECTRICO PARA MESA O DE PIE	112279700418	25/02/1999	Regular	ACTIVO
9460	CONTRALMIRANTE MORA	11	22	VENTILADOR ELECTRICO PARA MESA O DE PIE	112279700451	28/12/2001	Malo	ACTIVO
9461	CONTRALMIRANTE MORA	11	22	VENTILADOR ELECTRICO PARA MESA O DE PIE	112279700583	26/12/2007	Regular	ACTIVO
9462	CONTRALMIRANTE MORA	11	22	VENTILADOR ELECTRICO PARA MESA O DE PIE	112279700613	18/11/2013	Bueno	ACTIVO
9463	CONTRALMIRANTE MORA	11	22	VENTILADOR ELECTRICO PARA MESA O DE PIE	112279700614	18/11/2013	Bueno	ACTIVO
9464	CONTRALMIRANTE MORA	11	22	VENTILADOR ELECTRICO PARA MESA O DE PIE	112279700688	8/08/2019	Bueno	ACTIVO
9465	CONTRALMIRANTE MORA	11	22	VENTILADOR ELECTRICO PARA MESA O DE PIE	112279700695	8/08/2019	Bueno	ACTIVO
9466	CONTRALMIRANTE MORA	11	22	VENTILADOR ELECTRICO PARA PARED	112283660041	13/12/2001	Regular	ACTIVO
9467	CONTRALMIRANTE MORA	11	22	VENTILADOR ELECTRICO PARA PARED	112283660136	2/03/2012	Bueno	ACTIVO
9468	CONTRALMIRANTE MORA	11	22	VENTILADOR ELECTRICO PARA PARED	112283660137	2/03/2012	Bueno	ACTIVO
9469	CONTRALMIRANTE MORA	11	22	VENTILADOR ELECTRICO PARA TECHO	112287620004	31/01/1996	Regular	ACTIVO
9470	CONTRALMIRANTE MORA	11	22	VENTILADOR ELECTRICO PARA TECHO	112287620044	28/11/2003	Regular	ACTIVO
9471	CONTRALMIRANTE MORA	11	22	VENTILADOR ELECTRICO TIPO COLUMNA O TORRE	112291580041	30/12/1999	Regular	ACTIVO

N°	Nombre del Local	Grupo [1]	Clase [2]	Denominación (Del SINABIP)	Código Patrimonial (Númerico)	Fechas de Adquisición	Estado [3]	Condición [4]
9472	CONTRALMIRANTE MORA	11	22	VENTILADOR ELECTRICO TIPO COLUMNA O TORRE	112291580476	3/03/2011	Regular	ACTIVO
9473	CONTRALMIRANTE MORA	11	22	VENTILADOR ELECTRICO TIPO COLUMNA O TORRE	112291580479	3/03/2011	Regular	ACTIVO
9474	CONTRALMIRANTE MORA	11	22	VENTILADOR ELECTRICO TIPO COLUMNA O TORRE	112291580482	3/03/2011	Regular	ACTIVO
9475	CONTRALMIRANTE MORA	11	22	VENTILADOR ELECTRICO TIPO COLUMNA O TORRE	112291580521	6/12/2011	Regular	ACTIVO
9476	CONTRALMIRANTE MORA	11	22	VENTILADOR ELECTRICO TIPO COLUMNA O TORRE	112291580523	6/12/2011	Regular	ACTIVO
9477	CONTRALMIRANTE MORA	11	22	VENTILADOR ELECTRICO TIPO COLUMNA O TORRE	112291580578	2/03/2012	Bueno	ACTIVO
9478	CONTRALMIRANTE MORA	11	22	VENTILADOR ELECTRICO TIPO COLUMNA O TORRE	112291580580	2/03/2012	Bueno	ACTIVO
9479	CONTRALMIRANTE MORA	11	22	VENTILADOR ELECTRICO TIPO COLUMNA O TORRE	112291580581	2/03/2012	Bueno	ACTIVO
9480	CONTRALMIRANTE MORA	11	22	VENTILADOR ELECTRICO TIPO COLUMNA O TORRE	112291580875	11/03/2016	Bueno	ACTIVO
9481	CONTRALMIRANTE MORA	11	22	VENTILADOR ELECTRICO TIPO COLUMNA O TORRE	112291580882	11/03/2016	Bueno	ACTIVO
9482	CONTRALMIRANTE MORA	11	22	VENTILADOR ELECTRICO TIPO COLUMNA O TORRE	112291580902	14/12/2017	Bueno	ACTIVO
9483	CONTRALMIRANTE MORA	11	22	VENTILADOR ELECTRICO TIPO COLUMNA O TORRE	112291580911	14/12/2017	Bueno	ACTIVO
9484	CONTRALMIRANTE MORA	11	22	VENTILADOR ELECTRICO TIPO COLUMNA O TORRE	112291580918	14/12/2017	Bueno	ACTIVO
9485	CONTRALMIRANTE MORA	11	22	VENTILADOR ELECTRICO TIPO COLUMNA O TORRE	112291580926	14/12/2017	Bueno	ACTIVO
9486	CONTRALMIRANTE MORA	11	22	VENTILADOR ELECTRICO TIPO COLUMNA O TORRE	112291580927	14/12/2017	Bueno	ACTIVO
9487	CONTRALMIRANTE MORA	11	22	VENTILADOR ELECTRICO TIPO COLUMNA O TORRE	112291580938	3/10/2019	Bueno	ACTIVO
9488	CONTRALMIRANTE MORA	11	22	EQUIPO PARA AIRE ACONDICIONADO TIPO DOMESTICO	112236140368	30/01/2008	Regular	ACTIVO
9489	CONTRALMIRANTE MORA	11	22	REFRIGERADORA ELECTRICA DOMESTICA	112263860020	3/03/1998	Regular	ACTIVO
9490	CONTRALMIRANTE MORA	11	22	CLIMATIZADOR	112211390052	28/02/2012	Bueno	ACTIVO
9491	CONTRALMIRANTE MORA	11	22	EQUIPO PARA AIRE ACONDICIONADO TIPO DOMESTICO	112236140187	8/10/2001	Regular	ACTIVO
9492	CONTRALMIRANTE MORA	11	22	EQUIPO PARA AIRE ACONDICIONADO TIPO DOMESTICO	112236140208	30/07/2003	Regular	ACTIVO
9493	CONTRALMIRANTE MORA	11	22	EQUIPO PARA AIRE ACONDICIONADO TIPO DOMESTICO	112236140264	24/07/2002	Malo	ACTIVO
9494	CONTRALMIRANTE MORA	11	22	EQUIPO PARA AIRE ACONDICIONADO TIPO DOMESTICO	112236140354	30/01/2008	Malo	ACTIVO
9495	CONTRALMIRANTE MORA	11	22	EQUIPO PARA AIRE ACONDICIONADO TIPO DOMESTICO	112236140358	30/01/2008	Regular	ACTIVO
9496	CONTRALMIRANTE MORA	11	22	EQUIPO PARA AIRE ACONDICIONADO TIPO DOMESTICO	112236140361	30/01/2008	Regular	ACTIVO
9497	CONTRALMIRANTE MORA	11	22	EQUIPO PARA AIRE ACONDICIONADO TIPO DOMESTICO	112236140365	30/01/2008	Regular	ACTIVO
9498	CONTRALMIRANTE MORA	11	22	EQUIPO PARA AIRE ACONDICIONADO TIPO DOMESTICO	112236140374	30/01/2008	Regular	ACTIVO
9499	CONTRALMIRANTE MORA	11	22	EQUIPO PARA AIRE ACONDICIONADO TIPO DOMESTICO	112236140406	1/02/2011	Regular	ACTIVO
9500	CONTRALMIRANTE MORA	11	22	EQUIPO PARA AIRE ACONDICIONADO TIPO DOMESTICO	112236140407	1/02/2011	Malo	ACTIVO
9501	CONTRALMIRANTE MORA	11	22	EQUIPO PARA AIRE ACONDICIONADO TIPO DOMESTICO	112236140455	3/11/2011	Malo	ACTIVO
9502	CONTRALMIRANTE MORA	11	22	EQUIPO PARA AIRE ACONDICIONADO TIPO DOMESTICO	112236140458	10/11/2011	Bueno	ACTIVO
9503	CONTRALMIRANTE MORA	11	22	EQUIPO PARA AIRE ACONDICIONADO TIPO DOMESTICO	112236140506	10/01/2013	Bueno	ACTIVO
9504	CONTRALMIRANTE MORA	11	22	EQUIPO PARA AIRE ACONDICIONADO TIPO DOMESTICO	112236140575	20/11/2013	Malo	ACTIVO
9505	CONTRALMIRANTE MORA	11	22	EQUIPO PARA AIRE ACONDICIONADO TIPO DOMESTICO	112236140576	22/11/2013	Malo	ACTIVO
9506	CONTRALMIRANTE MORA	11	22	EQUIPO PARA AIRE ACONDICIONADO TIPO DOMESTICO	112236140577	22/11/2013	Malo	ACTIVO
9507	CONTRALMIRANTE MORA	11	22	EXTRACTOR DE AIRE	112248020040	31/03/2008	Bueno	ACTIVO
9508	CONTRALMIRANTE MORA	11	22	EXTRACTOR DE AIRE	112248020042	30/09/2008	Regular	ACTIVO
9509	CONTRALMIRANTE MORA	11	22	EXTRACTOR DE AIRE	112248020043	30/09/2008	Bueno	ACTIVO
9510	CONTRALMIRANTE MORA	11	22	TERMA	112271780022	7/06/2006	Regular	ACTIVO
9511	CONTRALMIRANTE MORA	11	22	VENTILADOR ELECTRICO PARA MESA O DE PIE	112279700710	27/09/2019	Bueno	ACTIVO
9512	CONTRALMIRANTE MORA	11	22	VENTILADOR ELECTRICO TIPO COLUMNA O TORRE	112291580495	3/03/2011	Regular	ACTIVO
9513	CONTRALMIRANTE MORA	11	22	VENTILADOR ELECTRICO TIPO COLUMNA O TORRE	112291580519	6/12/2011	Regular	ACTIVO
9514	CONTRALMIRANTE MORA	11	22	VENTILADOR ELECTRICO TIPO COLUMNA O TORRE	112291580520	6/12/2011	Regular	ACTIVO
9515	CONTRALMIRANTE MORA	11	22	VENTILADOR ELECTRICO TIPO COLUMNA O TORRE	112291580522	6/12/2011	Bueno	ACTIVO
9516	CONTRALMIRANTE MORA	11	22	VENTILADOR ELECTRICO TIPO COLUMNA O TORRE	112291580750	25/04/2014	Bueno	ACTIVO
9517	CONTRALMIRANTE MORA	11	22	VENTILADOR ELECTRICO TIPO COLUMNA O TORRE	112291580751	25/04/2014	Bueno	ACTIVO
9518	CONTRALMIRANTE MORA	11	22	VENTILADOR ELECTRICO TIPO COLUMNA O TORRE	112291580752	25/04/2014	Bueno	ACTIVO
9519	CONTRALMIRANTE MORA	11	22	VENTILADOR ELECTRICO TIPO COLUMNA O TORRE	112291580754	25/04/2014	Bueno	ACTIVO
9520	CONTRALMIRANTE MORA	11	22	VENTILADOR ELECTRICO TIPO COLUMNA O TORRE	112291580779	25/04/2014	Bueno	ACTIVO
9521	CONTRALMIRANTE MORA	11	22	VENTILADOR ELECTRICO TIPO COLUMNA O TORRE	112291580787	25/04/2014	Bueno	ACTIVO
9522	CONTRALMIRANTE MORA	11	22	VENTILADOR ELECTRICO TIPO COLUMNA O TORRE	112291580789	25/04/2014	Bueno	ACTIVO
9523	CONTRALMIRANTE MORA	11	22	VENTILADOR ELECTRICO TIPO COLUMNA O TORRE	112291580797	25/04/2014	Bueno	ACTIVO
9524	CONTRALMIRANTE MORA	11	22	VENTILADOR ELECTRICO TIPO COLUMNA O TORRE	112291580823	25/04/2014	Bueno	ACTIVO
9525	CONTRALMIRANTE MORA	11	22	VENTILADOR ELECTRICO TIPO COLUMNA O TORRE	112291580878	11/03/2016	Bueno	ACTIVO
9526	CONTRALMIRANTE MORA	11	22	VENTILADOR ELECTRICO TIPO COLUMNA O TORRE	112291580901	14/12/2017	Bueno	ACTIVO
9527	CONTRALMIRANTE MORA	11	22	CLIMATIZADOR	112211390004	3/02/2012	Bueno	ACTIVO
9528	CONTRALMIRANTE MORA	11	22	CLIMATIZADOR	112211390011	3/02/2012	Bueno	ACTIVO
9529	CONTRALMIRANTE MORA	11	22	CLIMATIZADOR	112211390012	3/02/2012	Bueno	ACTIVO
9530	CONTRALMIRANTE MORA	11	22	CLIMATIZADOR	112211390038	28/02/2012	Regular	ACTIVO
9531	CONTRALMIRANTE MORA	11	22	CLIMATIZADOR	112211390039	28/02/2012	Bueno	ACTIVO
9532	CONTRALMIRANTE MORA	11	22	CLIMATIZADOR	112211390041	28/02/2012	Regular	ACTIVO
9533	CONTRALMIRANTE MORA	11	22	CLIMATIZADOR	112211390048	28/02/2012	Bueno	ACTIVO
9534	CONTRALMIRANTE MORA	11	22	DESHUMEDECEDOR	112227470003	29/08/2008	Regular	ACTIVO
9535	CONTRALMIRANTE MORA	11	22	DESHUMEDECEDOR PARA AMBIENTE TIPO COMERCIAL	112228220004	10/11/2007	Regular	ACTIVO
9536	CONTRALMIRANTE MORA	11	22	DESHUMEDECEDOR PARA AMBIENTE TIPO COMERCIAL	112228220006	10/11/2007	Regular	ACTIVO
9537	CONTRALMIRANTE MORA	11	22	DESHUMEDECEDOR PARA AMBIENTE TIPO COMERCIAL	112228220007	10/11/2007	Regular	ACTIVO
9538	CONTRALMIRANTE MORA	11	22	DESHUMEDECEDOR PARA AMBIENTE TIPO COMERCIAL	112228220008	23/09/2010	Regular	ACTIVO
9539	CONTRALMIRANTE MORA	11	22	DESHUMEDECEDOR PARA AMBIENTE TIPO COMERCIAL	112228220009	23/09/2010	Regular	ACTIVO
9540	CONTRALMIRANTE MORA	11	22	DESHUMEDECEDOR PARA AMBIENTE TIPO COMERCIAL	112228220014	29/11/2011	Regular	ACTIVO
9541	CONTRALMIRANTE MORA	11	22	DESHUMEDECEDOR PARA AMBIENTE TIPO COMERCIAL	112228220015	29/11/2011	Regular	ACTIVO
9542	CONTRALMIRANTE MORA	11	22	DESHUMEDECEDOR PARA AMBIENTE TIPO COMERCIAL	112228220017	19/12/2012	Bueno	ACTIVO
9543	CONTRALMIRANTE MORA	11	22	DESHUMEDECEDOR PARA AMBIENTE TIPO COMERCIAL	112228220018	19/12/2012	Bueno	ACTIVO
9544	CONTRALMIRANTE MORA	11	22	DESHUMEDECEDOR PARA AMBIENTE TIPO COMERCIAL	112228220019	19/12/2012	Bueno	ACTIVO
9545	CONTRALMIRANTE MORA	11	22	DESHUMEDECEDOR PARA AMBIENTE TIPO COMERCIAL	112228220021	19/12/2012	Bueno	ACTIVO
9546	CONTRALMIRANTE MORA	11	22	DESHUMEDECEDOR PARA AMBIENTE TIPO COMERCIAL	112228220026	8/04/2014	Bueno	ACTIVO
9547	CONTRALMIRANTE MORA	11	22	DESHUMEDECEDOR PARA AMBIENTE TIPO COMERCIAL	112228220031	8/04/2014	Bueno	ACTIVO
9548	CONTRALMIRANTE MORA	11	22	DESHUMEDECEDOR PARA AMBIENTE TIPO COMERCIAL	112228220035	8/04/2014	Bueno	ACTIVO
9549	CONTRALMIRANTE MORA	11	22	DESHUMEDECEDOR PARA AMBIENTE TIPO COMERCIAL	112228220041	8/04/2014	Bueno	ACTIVO
9550	CONTRALMIRANTE MORA	11	22	ENFRIADOR DE AIRE	112233170003	11/02/2015	Bueno	ACTIVO
9551	CONTRALMIRANTE MORA	11	22	ENFRIADOR DE AIRE	112233170005	11/02/2015	Bueno	ACTIVO
9552	CONTRALMIRANTE MORA	11	22	EQUIPO PARA AIRE ACONDICIONADO PORTATIL	112235150001	25/11/2015	Bueno	ACTIVO
9553	CONTRALMIRANTE MORA	11	22	EQUIPO PARA AIRE ACONDICIONADO TIPO DOMESTICO	112236140041	31/12/1997	Regular	ACTIVO
9554	CONTRALMIRANTE MORA	11	22	EQUIPO PARA AIRE ACONDICIONADO TIPO DOMESTICO	112236140042	20/01/1999	Regular	ACTIVO
9555	CONTRALMIRANTE MORA	11	22	EQUIPO PARA AIRE ACONDICIONADO TIPO DOMESTICO	112236140045	16/04/1998	Regular	ACTIVO
9556	CONTRALMIRANTE MORA	11	22	EQUIPO PARA AIRE ACONDICIONADO TIPO DOMESTICO	112236140086	4/03/1998	Regular	ACTIVO
9557	CONTRALMIRANTE MORA	11	22	EQUIPO PARA AIRE ACONDICIONADO TIPO DOMESTICO	112236140120	23/03/1999	Regular	ACTIVO
9558	CONTRALMIRANTE MORA	11	22	EQUIPO PARA AIRE ACONDICIONADO TIPO DOMESTICO	112236140192	28/12/2001	Regular	ACTIVO
9559	CONTRALMIRANTE MORA	11	22	EQUIPO PARA AIRE ACONDICIONADO TIPO DOMESTICO	112236140205	26/12/2001	Regular	ACTIVO
9560	CONTRALMIRANTE MORA	11	22	EQUIPO PARA AIRE ACONDICIONADO TIPO DOMESTICO	112236140211	30/07/2003	Regular	ACTIVO
9561	CONTRALMIRANTE MORA	11	22	EQUIPO PARA AIRE ACONDICIONADO TIPO DOMESTICO	112236140212	30/07/2003	Regular	ACTIVO
9562	CONTRALMIRANTE MORA	11	22	EQUIPO PARA AIRE ACONDICIONADO TIPO DOMESTICO	112236140257	20/07/1998	Regular	ACTIVO

Nº	Nombre del Local	Grupo [1]	Clase [2]	Denominación (Del SINABIP)	Código Patrimonial (Númerico)	Fechas de Adquisición	Estado [3]	Condición [4]
9563	CONTRALMIRANTE MORA	11	22	EQUIPO PARA AIRE ACONDICIONADO TIPO DOMESTICO	112236140266	23/07/2002	Regular	ACTIVO
9564	CONTRALMIRANTE MORA	11	22	EQUIPO PARA AIRE ACONDICIONADO TIPO DOMESTICO	112236140270	2/04/2002	Malo	ACTIVO
9565	CONTRALMIRANTE MORA	11	22	EQUIPO PARA AIRE ACONDICIONADO TIPO DOMESTICO	112236140276	24/07/2002	Regular	ACTIVO
9566	CONTRALMIRANTE MORA	11	22	EQUIPO PARA AIRE ACONDICIONADO TIPO DOMESTICO	112236140291	22/12/1999	Regular	ACTIVO
9567	CONTRALMIRANTE MORA	11	22	EQUIPO PARA AIRE ACONDICIONADO TIPO DOMESTICO	112236140294	24/02/2004	Regular	ACTIVO
9568	CONTRALMIRANTE MORA	11	22	EQUIPO PARA AIRE ACONDICIONADO TIPO DOMESTICO	112236140297	9/10/2004	Regular	ACTIVO
9569	CONTRALMIRANTE MORA	11	22	EQUIPO PARA AIRE ACONDICIONADO TIPO DOMESTICO	112236140303	12/02/2004	Regular	ACTIVO
9570	CONTRALMIRANTE MORA	11	22	EQUIPO PARA AIRE ACONDICIONADO TIPO DOMESTICO	112236140319	6/12/2006	Bueno	ACTIVO
9571	CONTRALMIRANTE MORA	11	22	EQUIPO PARA AIRE ACONDICIONADO TIPO DOMESTICO	112236140320	6/12/2006	Regular	ACTIVO
9572	CONTRALMIRANTE MORA	11	22	EQUIPO PARA AIRE ACONDICIONADO TIPO DOMESTICO	112236140325	6/12/2006	Regular	ACTIVO
9573	CONTRALMIRANTE MORA	11	22	EQUIPO PARA AIRE ACONDICIONADO TIPO DOMESTICO	112236140353	30/01/2008	Regular	ACTIVO
9574	CONTRALMIRANTE MORA	11	22	EQUIPO PARA AIRE ACONDICIONADO TIPO DOMESTICO	112236140366	30/01/2008	Regular	ACTIVO
9575	CONTRALMIRANTE MORA	11	22	EQUIPO PARA AIRE ACONDICIONADO TIPO DOMESTICO	112236140372	30/01/2008	Regular	ACTIVO
9576	CONTRALMIRANTE MORA	11	22	EQUIPO PARA AIRE ACONDICIONADO TIPO DOMESTICO	112236140401	19/01/2011	Regular	ACTIVO
9577	CONTRALMIRANTE MORA	11	22	EQUIPO PARA AIRE ACONDICIONADO TIPO DOMESTICO	112236140439	17/03/2011	Regular	ACTIVO
9578	CONTRALMIRANTE MORA	11	22	EQUIPO PARA AIRE ACONDICIONADO TIPO DOMESTICO	112236140507	10/01/2013	Bueno	ACTIVO
9579	CONTRALMIRANTE MORA	11	22	EQUIPO PARA AIRE ACONDICIONADO TIPO DOMESTICO	112236140521	10/01/2013	Bueno	ACTIVO
9580	CONTRALMIRANTE MORA	11	22	EQUIPO PARA AIRE ACONDICIONADO TIPO DOMESTICO	112236140580	6/12/2013	Bueno	ACTIVO
9581	CONTRALMIRANTE MORA	11	22	EQUIPO PURIFICADOR DE AMBIENTE	112242080019	17/11/2011	Bueno	ACTIVO
9582	CONTRALMIRANTE MORA	11	22	EQUIPO PURIFICADOR DE AMBIENTE	112242080026	29/11/2011	Regular	ACTIVO
9583	CONTRALMIRANTE MORA	11	22	EQUIPO PURIFICADOR DE AMBIENTE	112242080027	29/11/2011	Bueno	ACTIVO
9584	CONTRALMIRANTE MORA	11	22	EQUIPO PURIFICADOR DE AMBIENTE	112242080028	29/11/2011	Regular	ACTIVO
9585	CONTRALMIRANTE MORA	11	22	EQUIPO PURIFICADOR DE AMBIENTE	112242080029	29/11/2011	Bueno	ACTIVO
9586	CONTRALMIRANTE MORA	11	22	EQUIPO PURIFICADOR DE AMBIENTE	112242080031	29/11/2011	Regular	ACTIVO
9587	CONTRALMIRANTE MORA	11	22	EQUIPO PURIFICADOR DE AMBIENTE	112242080032	29/11/2011	Bueno	ACTIVO
9588	CONTRALMIRANTE MORA	11	22	EXTRACTOR DE AIRE	112248020003	13/05/1999	Bueno	ACTIVO
9589	CONTRALMIRANTE MORA	11	22	EXTRACTOR DE AIRE	112248020007	13/05/1999	Regular	ACTIVO
9590	CONTRALMIRANTE MORA	11	22	EXTRACTOR DE AIRE	112248020008	13/05/1999	Malo	ACTIVO
9591	CONTRALMIRANTE MORA	11	22	EXTRACTOR DE AIRE	112248020017	4/02/2002	Regular	ACTIVO
9592	CONTRALMIRANTE MORA	11	22	EXTRACTOR DE AIRE	112248020034	30/11/2007	Regular	ACTIVO
9593	CONTRALMIRANTE MORA	11	22	EXTRACTOR DE AIRE	112248020117	29/12/2017	Bueno	ACTIVO
9594	CONTRALMIRANTE MORA	11	22	EXTRACTOR DE AIRE	112248020120	29/12/2017	Bueno	ACTIVO
9595	CONTRALMIRANTE MORA	11	22	REFRIGERADORA ELECTRICA DOMESTICA	112263860027	31/12/1997	Regular	ACTIVO
9596	CONTRALMIRANTE MORA	11	22	VENTILADOR ELECTRICO PARA MESA O DE PIE	112279700185	19/12/1995	Regular	ACTIVO
9597	CONTRALMIRANTE MORA	11	22	VENTILADOR ELECTRICO PARA MESA O DE PIE	112279700202	17/03/1998	Bueno	ACTIVO
9598	CONTRALMIRANTE MORA	11	22	VENTILADOR ELECTRICO PARA MESA O DE PIE	112279700226	31/12/1999	Regular	ACTIVO
9599	CONTRALMIRANTE MORA	11	22	VENTILADOR ELECTRICO PARA MESA O DE PIE	112279700234	1/12/1995	Regular	ACTIVO
9600	CONTRALMIRANTE MORA	11	22	VENTILADOR ELECTRICO PARA MESA O DE PIE	112279700245	4/11/1995	Regular	ACTIVO
9601	CONTRALMIRANTE MORA	11	22	VENTILADOR ELECTRICO PARA MESA O DE PIE	112279700256	29/12/1995	Regular	ACTIVO
9602	CONTRALMIRANTE MORA	11	22	VENTILADOR ELECTRICO PARA MESA O DE PIE	112279700261	9/01/1992	Regular	ACTIVO
9603	CONTRALMIRANTE MORA	11	22	VENTILADOR ELECTRICO PARA MESA O DE PIE	112279700272	13/01/1995	Regular	ACTIVO
9604	CONTRALMIRANTE MORA	11	22	VENTILADOR ELECTRICO PARA MESA O DE PIE	112279700282	31/01/1996	Regular	ACTIVO
9605	CONTRALMIRANTE MORA	11	22	VENTILADOR ELECTRICO PARA MESA O DE PIE	112279700396	12/04/2003	Regular	ACTIVO
9606	CONTRALMIRANTE MORA	11	22	VENTILADOR ELECTRICO PARA MESA O DE PIE	112279700399	12/04/2003	Regular	ACTIVO
9607	CONTRALMIRANTE MORA	11	22	VENTILADOR ELECTRICO PARA MESA O DE PIE	112279700401	31/12/1997	Regular	ACTIVO
9608	CONTRALMIRANTE MORA	11	22	VENTILADOR ELECTRICO PARA MESA O DE PIE	112279700402	31/01/1996	Regular	ACTIVO
9609	CONTRALMIRANTE MORA	11	22	VENTILADOR ELECTRICO PARA MESA O DE PIE	112279700500	2/01/2006	Malo	ACTIVO
9610	CONTRALMIRANTE MORA	11	22	VENTILADOR ELECTRICO PARA MESA O DE PIE	112279700510	3/11/1998	Bueno	ACTIVO
9611	CONTRALMIRANTE MORA	11	22	VENTILADOR ELECTRICO PARA MESA O DE PIE	112279700521	2/01/2006	Malo	ACTIVO
9612	CONTRALMIRANTE MORA	11	22	VENTILADOR ELECTRICO PARA MESA O DE PIE	112279700579	26/12/2007	Regular	ACTIVO
9613	CONTRALMIRANTE MORA	11	22	VENTILADOR ELECTRICO PARA MESA O DE PIE	112279700581	26/12/2007	Regular	ACTIVO
9614	CONTRALMIRANTE MORA	11	22	VENTILADOR ELECTRICO PARA MESA O DE PIE	112279700586	13/02/2008	Regular	ACTIVO
9615	CONTRALMIRANTE MORA	11	22	VENTILADOR ELECTRICO PARA MESA O DE PIE	112279700592	23/04/2009	Regular	ACTIVO
9616	CONTRALMIRANTE MORA	11	22	VENTILADOR ELECTRICO PARA MESA O DE PIE	112279700611	10/12/2013	Bueno	ACTIVO
9617	CONTRALMIRANTE MORA	11	22	VENTILADOR ELECTRICO PARA MESA O DE PIE	112279700620	13/12/2013	Bueno	ACTIVO
9618	CONTRALMIRANTE MORA	11	22	VENTILADOR ELECTRICO PARA MESA O DE PIE	112279700627	16/04/2014	Bueno	ACTIVO
9619	CONTRALMIRANTE MORA	11	22	VENTILADOR ELECTRICO PARA MESA O DE PIE	112279700629	16/04/2014	Bueno	ACTIVO
9620	CONTRALMIRANTE MORA	11	22	VENTILADOR ELECTRICO PARA MESA O DE PIE	112279700630	16/04/2014	Bueno	ACTIVO
9621	CONTRALMIRANTE MORA	11	22	VENTILADOR ELECTRICO PARA MESA O DE PIE	112279700633	7/08/2014	Bueno	ACTIVO
9622	CONTRALMIRANTE MORA	11	22	VENTILADOR ELECTRICO PARA MESA O DE PIE	112279700635	7/08/2014	Bueno	ACTIVO
9623	CONTRALMIRANTE MORA	11	22	VENTILADOR ELECTRICO PARA MESA O DE PIE	112279700636	7/08/2014	Bueno	ACTIVO
9624	CONTRALMIRANTE MORA	11	22	VENTILADOR ELECTRICO PARA MESA O DE PIE	112279700637	7/08/2014	Bueno	ACTIVO
9625	CONTRALMIRANTE MORA	11	22	VENTILADOR ELECTRICO PARA MESA O DE PIE	112279700646	7/08/2014	Bueno	ACTIVO
9626	CONTRALMIRANTE MORA	11	22	VENTILADOR ELECTRICO PARA MESA O DE PIE	112279700647	7/08/2014	Bueno	ACTIVO
9627	CONTRALMIRANTE MORA	11	22	VENTILADOR ELECTRICO PARA MESA O DE PIE	112279700651	7/08/2014	Bueno	ACTIVO
9628	CONTRALMIRANTE MORA	11	22	VENTILADOR ELECTRICO PARA MESA O DE PIE	112279700652	7/08/2014	Regular	ACTIVO
9629	CONTRALMIRANTE MORA	11	22	VENTILADOR ELECTRICO PARA MESA O DE PIE	112279700670	26/05/2016	Bueno	ACTIVO
9630	CONTRALMIRANTE MORA	11	22	VENTILADOR ELECTRICO PARA PARED	112283660023	6/01/1984	Regular	ACTIVO
9631	CONTRALMIRANTE MORA	11	22	VENTILADOR ELECTRICO PARA PARED	112283660030	31/12/1999	Regular	ACTIVO
9632	CONTRALMIRANTE MORA	11	22	VENTILADOR ELECTRICO PARA PARED	112283660037	8/11/1999	Regular	ACTIVO
9633	CONTRALMIRANTE MORA	11	22	VENTILADOR ELECTRICO PARA PARED	112283660038	8/11/1999	Regular	ACTIVO
9634	CONTRALMIRANTE MORA	11	22	VENTILADOR ELECTRICO PARA PARED	112283660064	28/11/1997	Regular	ACTIVO
9635	CONTRALMIRANTE MORA	11	22	VENTILADOR ELECTRICO PARA PARED	112283660095	11/04/2011	Bueno	ACTIVO
9636	CONTRALMIRANTE MORA	11	22	VENTILADOR ELECTRICO PARA PARED	112283660155	13/12/2013	Bueno	ACTIVO
9637	CONTRALMIRANTE MORA	11	22	VENTILADOR ELECTRICO PARA PARED	112283660166	13/12/2013	Bueno	ACTIVO
9638	CONTRALMIRANTE MORA	11	22	VENTILADOR ELECTRICO PARA PARED	112283660171	13/12/2013	Bueno	ACTIVO
9639	CONTRALMIRANTE MORA	11	22	VENTILADOR ELECTRICO PARA TECHO	112287620003	13/01/1995	Regular	ACTIVO
9640	CONTRALMIRANTE MORA	11	22	VENTILADOR ELECTRICO PARA TECHO	112287620007	13/01/1995	Regular	ACTIVO
9641	CONTRALMIRANTE MORA	11	22	VENTILADOR ELECTRICO PARA TECHO	112287620008	13/01/1995	Regular	ACTIVO
9642	CONTRALMIRANTE MORA	11	22	VENTILADOR ELECTRICO PARA TECHO	112287620011	13/01/1995	Regular	ACTIVO
9643	CONTRALMIRANTE MORA	11	22	VENTILADOR ELECTRICO PARA TECHO	112287620050	26/02/2003	Regular	ACTIVO
9644	CONTRALMIRANTE MORA	11	22	VENTILADOR ELECTRICO PARA TECHO	112287620074	3/03/2011	Bueno	ACTIVO
9645	CONTRALMIRANTE MORA	11	22	VENTILADOR ELECTRICO PARA TECHO	112287620076	3/05/2012	Bueno	ACTIVO
9646	CONTRALMIRANTE MORA	11	22	VENTILADOR ELECTRICO PARA TECHO	112287620077	3/05/2012	Bueno	ACTIVO
9647	CONTRALMIRANTE MORA	11	22	VENTILADOR ELECTRICO PARA TECHO	112287620092	6/09/2013	Bueno	ACTIVO
9648	CONTRALMIRANTE MORA	11	22	VENTILADOR ELECTRICO PARA TECHO	112287620094	6/09/2013	Bueno	ACTIVO
9649	CONTRALMIRANTE MORA	11	22	VENTILADOR ELECTRICO PARA TECHO	112287620097	6/09/2013	Bueno	ACTIVO
9650	CONTRALMIRANTE MORA	11	22	VENTILADOR ELECTRICO PARA TECHO	112287620098	6/09/2013	Bueno	ACTIVO
9651	CONTRALMIRANTE MORA	11	22	VENTILADOR ELECTRICO TIPO COLUMNA O TORRE	112291580012	13/01/1995	Regular	ACTIVO
9652	CONTRALMIRANTE MORA	11	22	VENTILADOR ELECTRICO TIPO COLUMNA O TORRE	112291580453	30/03/2007	Regular	ACTIVO
9653	CONTRALMIRANTE MORA	11	22	VENTILADOR ELECTRICO TIPO COLUMNA O TORRE	112291580466	24/02/2010	Bueno	ACTIVO

Nº	Nombre del Local	Grupo [1]	Clase [2]	Denominación (Del SINABIP)	Código Patrimonial (Númerico)	Fechas de Adquisición	Estado [3]	Condición [4]
9654	CONTRALMIRANTE MORA	11	22	VENTILADOR ELECTRICO TIPO COLUMNA O TORRE	112291580467	24/02/2010	Regular	ACTIVO
9655	CONTRALMIRANTE MORA	11	22	VENTILADOR ELECTRICO TIPO COLUMNA O TORRE	112291580480	3/03/2011	Regular	ACTIVO
9656	CONTRALMIRANTE MORA	11	22	VENTILADOR ELECTRICO TIPO COLUMNA O TORRE	112291580484	3/03/2011	Bueno	ACTIVO
9657	CONTRALMIRANTE MORA	11	22	VENTILADOR ELECTRICO TIPO COLUMNA O TORRE	112291580498	17/11/2011	Regular	ACTIVO
9658	CONTRALMIRANTE MORA	11	22	VENTILADOR ELECTRICO TIPO COLUMNA O TORRE	112291580509	17/11/2011	Bueno	ACTIVO
9659	CONTRALMIRANTE MORA	11	22	VENTILADOR ELECTRICO TIPO COLUMNA O TORRE	112291580511	2/12/2011	Regular	ACTIVO
9660	CONTRALMIRANTE MORA	11	22	VENTILADOR ELECTRICO TIPO COLUMNA O TORRE	112291580531	6/12/2011	Bueno	ACTIVO
9661	CONTRALMIRANTE MORA	11	22	VENTILADOR ELECTRICO TIPO COLUMNA O TORRE	112291580532	6/12/2011	Regular	ACTIVO
9662	CONTRALMIRANTE MORA	11	22	VENTILADOR ELECTRICO TIPO COLUMNA O TORRE	112291580540	26/12/2011	Malo	ACTIVO
9663	CONTRALMIRANTE MORA	11	22	VENTILADOR ELECTRICO TIPO COLUMNA O TORRE	112291580549	26/12/2011	Regular	ACTIVO
9664	CONTRALMIRANTE MORA	11	22	VENTILADOR ELECTRICO TIPO COLUMNA O TORRE	112291580566	27/02/2012	Bueno	ACTIVO
9665	CONTRALMIRANTE MORA	11	22	VENTILADOR ELECTRICO TIPO COLUMNA O TORRE	112291580573	27/02/2012	Regular	ACTIVO
9666	CONTRALMIRANTE MORA	11	22	VENTILADOR ELECTRICO TIPO COLUMNA O TORRE	112291580586	14/03/2012	Regular	ACTIVO
9667	CONTRALMIRANTE MORA	11	22	VENTILADOR ELECTRICO TIPO COLUMNA O TORRE	112291580587	14/03/2012	Regular	ACTIVO
9668	CONTRALMIRANTE MORA	11	22	VENTILADOR ELECTRICO TIPO COLUMNA O TORRE	112291580607	20/08/2012	Bueno	ACTIVO
9669	CONTRALMIRANTE MORA	11	22	VENTILADOR ELECTRICO TIPO COLUMNA O TORRE	112291580608	20/08/2012	Regular	ACTIVO
9670	CONTRALMIRANTE MORA	11	22	VENTILADOR ELECTRICO TIPO COLUMNA O TORRE	112291580620	28/02/2013	Bueno	ACTIVO
9671	CONTRALMIRANTE MORA	11	22	VENTILADOR ELECTRICO TIPO COLUMNA O TORRE	112291580622	28/02/2013	Bueno	ACTIVO
9672	CONTRALMIRANTE MORA	11	22	VENTILADOR ELECTRICO TIPO COLUMNA O TORRE	112291580781	25/04/2014	Bueno	ACTIVO
9673	CONTRALMIRANTE MORA	11	22	VENTILADOR ELECTRICO TIPO COLUMNA O TORRE	112291580824	25/04/2014	Bueno	ACTIVO
9674	CONTRALMIRANTE MORA	11	22	VENTILADOR ELECTRICO TIPO COLUMNA O TORRE	112291580826	25/04/2014	Bueno	ACTIVO
9675	CONTRALMIRANTE MORA	11	22	VENTILADOR ELECTRICO TIPO COLUMNA O TORRE	112291580842	16/11/2015	Bueno	ACTIVO
9676	CONTRALMIRANTE MORA	11	22	VENTILADOR ELECTRICO TIPO COLUMNA O TORRE	112291580846	30/11/2015	Bueno	ACTIVO
9677	CONTRALMIRANTE MORA	11	22	VENTILADOR ELECTRICO TIPO COLUMNA O TORRE	112291580859	11/03/2016	Bueno	ACTIVO
9678	CONTRALMIRANTE MORA	11	22	VENTILADOR ELECTRICO TIPO COLUMNA O TORRE	112291580863	11/03/2016	Bueno	ACTIVO
9679	CONTRALMIRANTE MORA	11	22	VENTILADOR ELECTRICO TIPO COLUMNA O TORRE	112291580866	11/03/2016	Bueno	ACTIVO
9680	CONTRALMIRANTE MORA	11	22	VENTILADOR ELECTRICO TIPO COLUMNA O TORRE	112291580868	11/03/2016	Bueno	ACTIVO
9681	CONTRALMIRANTE MORA	11	22	VENTILADOR ELECTRICO TIPO COLUMNA O TORRE	112291580869	11/03/2016	Bueno	ACTIVO
9682	CONTRALMIRANTE MORA	11	22	VENTILADOR ELECTRICO TIPO COLUMNA O TORRE	112291580870	11/03/2016	Bueno	ACTIVO
9683	CONTRALMIRANTE MORA	11	22	VENTILADOR ELECTRICO TIPO COLUMNA O TORRE	112291580877	11/03/2016	Bueno	ACTIVO
9684	CONTRALMIRANTE MORA	11	22	VENTILADOR ELECTRICO TIPO COLUMNA O TORRE	112291580888	1/04/2016	Bueno	ACTIVO
9685	CONTRALMIRANTE MORA	11	22	VENTILADOR ELECTRICO TIPO COLUMNA O TORRE	112291580889	1/04/2016	Bueno	ACTIVO
9686	CONTRALMIRANTE MORA	11	22	VENTILADOR ELECTRICO TIPO COLUMNA O TORRE	112291580917	14/12/2017	Bueno	ACTIVO
9687	CONTRALMIRANTE MORA	11	22	EQUIPO PARA AIRE ACONDICIONADO TIPO DOMESTICO	112236140481	24/07/2012	Bueno	ACTIVO
9688	CONTRALMIRANTE MORA	11	22	EQUIPO PARA AIRE ACONDICIONADO TIPO DOMESTICO	112236140482	24/07/2012	Bueno	ACTIVO
9689	CONTRALMIRANTE MORA	11	22	EQUIPO PURIFICADOR DE AMBIENTE	112242080010	25/02/2010	Regular	ACTIVO
9690	CONTRALMIRANTE MORA	11	22	EQUIPO PURIFICADOR DE AMBIENTE	112242080012	20/08/2010	Regular	ACTIVO
9691	CONTRALMIRANTE MORA	11	22	EXTRACTOR DE AIRE	112248020028	27/12/2001	Bueno	ACTIVO
9692	CONTRALMIRANTE MORA	11	22	EXTRACTOR DE AIRE	112248020050	6/09/2013	Bueno	ACTIVO
9693	CONTRALMIRANTE MORA	11	22	EXTRACTOR DE AIRE	112248020053	9/10/2013	Bueno	ACTIVO
9694	CONTRALMIRANTE MORA	11	22	EXTRACTOR DE AIRE	112248020054	9/10/2013	Bueno	ACTIVO
9695	CONTRALMIRANTE MORA	11	22	EXTRACTOR DE AIRE	112248020055	9/10/2013	Bueno	ACTIVO
9696	CONTRALMIRANTE MORA	11	22	EXTRACTOR DE AIRE	112248020056	9/10/2013	Bueno	ACTIVO
9697	CONTRALMIRANTE MORA	11	22	EXTRACTOR DE AIRE	112248020059	9/10/2013	Bueno	ACTIVO
9698	CONTRALMIRANTE MORA	11	22	EXTRACTOR DE AIRE	112248020062	9/10/2013	Bueno	ACTIVO
9699	CONTRALMIRANTE MORA	11	22	EXTRACTOR DE AIRE	112248020065	9/10/2013	Bueno	ACTIVO
9700	CONTRALMIRANTE MORA	11	22	EXTRACTOR DE AIRE	112248020084	22/07/2015	Bueno	ACTIVO
9701	CONTRALMIRANTE MORA	11	22	EXTRACTOR DE AIRE	112248020087	22/07/2015	Bueno	ACTIVO
9702	CONTRALMIRANTE MORA	11	22	EXTRACTOR DE AIRE	112248020110	29/12/2017	Bueno	ACTIVO
9703	CONTRALMIRANTE MORA	11	22	VENTILADOR ELECTRICO PARA MESA O DE PIE	112279700499	2/01/2006	Malo	ACTIVO
9704	CONTRALMIRANTE MORA	11	22	VENTILADOR ELECTRICO TIPO COLUMNA O TORRE	112291580802	25/04/2014	Bueno	ACTIVO
9705	CONTRALMIRANTE MORA	11	22	VENTILADOR ELECTRICO TIPO COLUMNA O TORRE	112291580803	25/04/2014	Bueno	ACTIVO
9706	CONTRALMIRANTE MORA	11	22	VENTILADOR ELECTRICO TIPO COLUMNA O TORRE	112291580804	25/04/2014	Bueno	ACTIVO
9707	CONTRALMIRANTE MORA	11	22	VENTILADOR ELECTRICO TIPO COLUMNA O TORRE	112291580805	25/04/2014	Bueno	ACTIVO
9708	CONTRALMIRANTE MORA	11	22	VENTILADOR ELECTRICO TIPO COLUMNA O TORRE	112291580814	25/04/2014	Bueno	ACTIVO
9709	CONTRALMIRANTE MORA	11	22	CALEFACTOR	112204460001	2/01/2006	Malo	ACTIVO
9710	CONTRALMIRANTE MORA	11	22	DESHUMEDECEDOR PARA AMBIENTE TIPO COMERCIAL	112228220028	8/04/2014	Bueno	ACTIVO
9711	CONTRALMIRANTE MORA	11	22	DESHUMEDECEDOR PARA AMBIENTE TIPO COMERCIAL	112228220038	8/04/2014	Bueno	ACTIVO
9712	CONTRALMIRANTE MORA	11	22	DESHUMEDECEDOR PARA AMBIENTE TIPO COMERCIAL	112228220039	8/04/2014	Bueno	ACTIVO
9713	CONTRALMIRANTE MORA	11	22	EXTRACTOR DE AIRE	112248020073	3/03/2015	Bueno	ACTIVO
9714	CONTRALMIRANTE MORA	11	22	EXTRACTOR DE AIRE	112248020074	3/03/2015	Bueno	ACTIVO
9715	CONTRALMIRANTE MORA	11	22	VENTILADOR ELECTRICO PARA MESA O DE PIE	112279700649	7/08/2014	Bueno	ACTIVO
9716	CONTRALMIRANTE MORA	11	22	REFRIGERADORA ELECTRICA DOMESTICA	112263860040	1/02/1997	Malo	ACTIVO
9717	CONTRALMIRANTE MORA	11	22	VENTILADOR ELECTRICO PARA MESA O DE PIE	112279700186	29/12/1995	Regular	ACTIVO
9718	CONTRALMIRANTE MORA	25	22	ASPIRADORA ELECTRICA	252200500014	30/06/2014	Malo	ACTIVO
9719	CONTRALMIRANTE MORA	25	22	SECADORA DE MANOS	252285360054	21/01/1999	Malo	ACTIVO
9720	CONTRALMIRANTE MORA	25	22	SECADORA DE MANOS	252285360004	12/01/1985	Regular	ACTIVO
9721	CONTRALMIRANTE MORA	25	22	SECADORA DE MANOS	252285360008	31/12/1998	Bueno	ACTIVO
9722	CONTRALMIRANTE MORA	25	22	SECADORA DE MANOS	252285360020	31/12/1999	Bueno	ACTIVO
9723	CONTRALMIRANTE MORA	25	22	SECADORA DE MANOS	252285360032	14/07/2000	Regular	ACTIVO
9724	CONTRALMIRANTE MORA	25	22	SECADORA DE MANOS	252285360037	31/07/2000	Malo	ACTIVO
9725	CONTRALMIRANTE MORA	25	22	SECADORA DE MANOS	252285360050	17/05/2002	Regular	ACTIVO
9726	CONTRALMIRANTE MORA	25	22	SECADORA DE MANOS	252285360063	24/12/2009	Regular	ACTIVO
9727	CONTRALMIRANTE MORA	25	22	SECADORA DE MANOS	252285360066	24/12/2009	Regular	ACTIVO
9728	CONTRALMIRANTE MORA	25	22	SECADORA DE MANOS	252285360068	24/12/2009	Bueno	ACTIVO
9729	CONTRALMIRANTE MORA	25	22	SECADORA DE MANOS	252285360079	28/06/2010	Regular	ACTIVO
9730	CONTRALMIRANTE MORA	25	22	SECADORA DE MANOS	252285360096	21/12/2011	Bueno	ACTIVO
9731	CONTRALMIRANTE MORA	25	22	SECADORA DE MANOS	252285360098	7/03/2012	Bueno	ACTIVO
9732	CONTRALMIRANTE MORA	25	22	SECADORA DE MANOS	252285360105	5/09/2014	Malo	ACTIVO
9733	CONTRALMIRANTE MORA	32	22	CAFETERA ELECTRICA	322207570004	23/01/1998	Malo	ACTIVO
9734	CONTRALMIRANTE MORA	32	22	CAFETERA ELECTRICA	322207570018	9/12/2007	Regular	ACTIVO
9735	CONTRALMIRANTE MORA	32	22	CAFETERA ELECTRICA	322207570069	26/07/2013	Bueno	ACTIVO
9736	CONTRALMIRANTE MORA	32	22	CAFETERA ELECTRICA	322207570080	23/04/2014	Bueno	ACTIVO
9737	CONTRALMIRANTE MORA	32	22	CAFETERA ELECTRICA	322207570086	9/05/2014	Bueno	ACTIVO
9738	CONTRALMIRANTE MORA	32	22	CAFETERA ELECTRICA	322207570096	20/03/2015	Bueno	ACTIVO
9739	CONTRALMIRANTE MORA	32	22	CAFETERA ELECTRICA	322207570106	30/10/2015	Bueno	ACTIVO
9740	CONTRALMIRANTE MORA	32	22	HERVIDOR ELECTRICO	322250000049	2/01/2006	Regular	ACTIVO
9741	CONTRALMIRANTE MORA	32	22	HERVIDOR ELECTRICO	322250000067	25/07/2011	Regular	ACTIVO
9742	CONTRALMIRANTE MORA	32	22	HERVIDOR ELECTRICO	322250000095	25/03/2013	Bueno	ACTIVO
9743	CONTRALMIRANTE MORA	32	22	HERVIDOR ELECTRICO	322250000113	23/04/2014	Bueno	ACTIVO
9744	CONTRALMIRANTE MORA	32	22	HORNO MICROONDAS	322260610053	6/04/2010	Bueno	ACTIVO

Nº	Nombre del Local	Grupo [1]	Clase [2]	Denominación (Del SINABIP)	Código Patrimonial (Númerico)	Fechas de Adquisición	Estado [3]	Condición [4]
9745	CONTRALMIRANTE MORA	32	22	HORNO MICROONDAS	322260610094	26/11/2012	Bueno	ACTIVO
9746	CONTRALMIRANTE MORA	32	22	LICUADORA ELECTRICA	322264140003	13/12/1995	Regular	ACTIVO
9747	CONTRALMIRANTE MORA	32	22	SANDWICHERA	322290650005	23/11/2011	Regular	ACTIVO
9748	CONTRALMIRANTE MORA	32	22	TERMO HERVIDOR ELECTRICO	322292280019	16/03/2015	Bueno	ACTIVO
9749	CONTRALMIRANTE MORA	32	22	TERMO HERVIDOR ELECTRICO	322292280042	14/12/2017	Bueno	ACTIVO
9750	CONTRALMIRANTE MORA	32	22	HORNO MICROONDAS	322260610144	25/06/2015	Bueno	ACTIVO
9751	CONTRALMIRANTE MORA	32	22	TERMO HERVIDOR ELECTRICO	322292280021	8/05/2015	Bueno	ACTIVO
9752	CONTRALMIRANTE MORA	32	22	ESTUFA ELECTRICA	322239390004	11/08/2010	Regular	ACTIVO
9753	CONTRALMIRANTE MORA	32	22	ESTUFA ELECTRICA	322239390018	6/12/2012	Bueno	ACTIVO
9754	CONTRALMIRANTE MORA	32	22	CAFETERA ELECTRICA	322207570011	27/12/2001	Regular	ACTIVO
9755	CONTRALMIRANTE MORA	32	22	CAFETERA ELECTRICA	322207570033	4/11/2011	Bueno	ACTIVO
9756	CONTRALMIRANTE MORA	32	22	CAFETERA ELECTRICA	322207570037	19/12/2011	Bueno	ACTIVO
9757	CONTRALMIRANTE MORA	32	22	CAFETERA ELECTRICA	322207570071	10/12/2013	Bueno	ACTIVO
9758	CONTRALMIRANTE MORA	32	22	CAMPANA EXTRACTORA ELECTRICA	322214640002	14/06/1975	Regular	ACTIVO
9759	CONTRALMIRANTE MORA	32	22	COCINA A GAS	322218180002	1/01/1990	Regular	ACTIVO
9760	CONTRALMIRANTE MORA	32	22	ESTUFA ELECTRICA	322239390043	17/07/2013	Bueno	ACTIVO
9761	CONTRALMIRANTE MORA	32	22	ESTUFA ELECTRICA	322239390044	17/07/2013	Bueno	ACTIVO
9762	CONTRALMIRANTE MORA	32	22	HERVIDOR ELECTRICO	322250000073	4/11/2011	Bueno	ACTIVO
9763	CONTRALMIRANTE MORA	32	22	HERVIDOR ELECTRICO	322250000087	25/03/2013	Bueno	ACTIVO
9764	CONTRALMIRANTE MORA	32	22	HERVIDOR ELECTRICO	322250000109	10/09/2013	Bueno	ACTIVO
9765	CONTRALMIRANTE MORA	32	22	HERVIDOR ELECTRICO	322250000111	10/12/2013	Bueno	ACTIVO
9766	CONTRALMIRANTE MORA	32	22	HERVIDOR ELECTRICO	322250000127	11/06/2015	Bueno	ACTIVO
9767	CONTRALMIRANTE MORA	32	22	HERVIDOR ELECTRICO	322250000136	30/05/2017	Bueno	ACTIVO
9768	CONTRALMIRANTE MORA	32	22	HORNO MICROONDAS	322260610025	12/10/2001	Regular	ACTIVO
9769	CONTRALMIRANTE MORA	32	22	HORNO MICROONDAS	322260610038	25/06/2007	Regular	ACTIVO
9770	CONTRALMIRANTE MORA	32	22	HORNO MICROONDAS	322260610052	24/12/2009	Bueno	ACTIVO
9771	CONTRALMIRANTE MORA	32	22	HORNO MICROONDAS	322260610055	14/07/2010	Bueno	ACTIVO
9772	CONTRALMIRANTE MORA	32	22	HORNO MICROONDAS	322260610056	14/07/2010	Bueno	ACTIVO
9773	CONTRALMIRANTE MORA	32	22	HORNO MICROONDAS	322260610059	18/03/2011	Bueno	ACTIVO
9774	CONTRALMIRANTE MORA	32	22	HORNO MICROONDAS	322260610060	11/04/2011	Regular	ACTIVO
9775	CONTRALMIRANTE MORA	32	22	HORNO MICROONDAS	322260610065	21/06/2011	Bueno	ACTIVO
9776	CONTRALMIRANTE MORA	32	22	HORNO MICROONDAS	322260610080	11/11/2011	Bueno	ACTIVO
9777	CONTRALMIRANTE MORA	32	22	HORNO MICROONDAS	322260610081	11/11/2011	Bueno	ACTIVO
9778	CONTRALMIRANTE MORA	32	22	HORNO MICROONDAS	322260610084	24/11/2011	Regular	ACTIVO
9779	CONTRALMIRANTE MORA	32	22	HORNO MICROONDAS	322260610143	25/06/2015	Bueno	ACTIVO
9780	CONTRALMIRANTE MORA	32	22	HORNO MICROONDAS	322260610145	25/06/2015	Bueno	ACTIVO
9781	CONTRALMIRANTE MORA	32	22	HORNO MICROONDAS	322260610164	12/04/2016	Bueno	ACTIVO
9782	CONTRALMIRANTE MORA	32	22	HORNO MICROONDAS	322260610167	19/04/2016	Bueno	ACTIVO
9783	CONTRALMIRANTE MORA	32	22	HORNO MICROONDAS	322260610174	8/06/2017	Bueno	ACTIVO
9784	CONTRALMIRANTE MORA	32	22	TERMO ELECTRICO	322292130004	25/06/2007	Regular	ACTIVO
9785	CONTRALMIRANTE MORA	32	22	TERMO ELECTRICO	322292130013	10/10/2016	Bueno	ACTIVO
9786	CONTRALMIRANTE MORA	32	22	TERMO HERVIDOR ELECTRICO	322292280028	15/07/2015	Bueno	ACTIVO
9787	CONTRALMIRANTE MORA	32	22	TERMO HERVIDOR ELECTRICO	322292280033	12/04/2016	Bueno	ACTIVO
9788	CONTRALMIRANTE MORA	32	22	HERVIDOR ELECTRICO	322250000107	19/07/2013	Bueno	ACTIVO
9789	CONTRALMIRANTE MORA	32	22	CAFETERA ELECTRICA	322207570048	26/11/2012	Bueno	ACTIVO
9790	CONTRALMIRANTE MORA	32	22	CAFETERA ELECTRICA	322207570070	6/09/2013	Bueno	ACTIVO
9791	CONTRALMIRANTE MORA	32	22	CAFETERA ELECTRICA	322207570090	3/07/2014	Bueno	ACTIVO
9792	CONTRALMIRANTE MORA	32	22	CAFETERA ELECTRICA	322207570107	30/10/2015	Bueno	ACTIVO
9793	CONTRALMIRANTE MORA	32	22	CAFETERA ELECTRICA	322207570118	11/02/2016	Bueno	ACTIVO
9794	CONTRALMIRANTE MORA	32	22	COCINA ELECTRICA	322225250002	30/06/1995	Malo	ACTIVO
9795	CONTRALMIRANTE MORA	32	22	HERVIDOR ELECTRICO	322250000014	31/12/1997	Malo	ACTIVO
9796	CONTRALMIRANTE MORA	32	22	HERVIDOR ELECTRICO	322250000037	31/12/1997	Malo	ACTIVO
9797	CONTRALMIRANTE MORA	32	22	HERVIDOR ELECTRICO	322250000060	22/05/2008	Regular	ACTIVO
9798	CONTRALMIRANTE MORA	32	22	HERVIDOR ELECTRICO	322250000068	25/07/2011	Regular	ACTIVO
9799	CONTRALMIRANTE MORA	32	22	HERVIDOR ELECTRICO	322250000069	25/07/2011	Regular	ACTIVO
9800	CONTRALMIRANTE MORA	32	22	HERVIDOR ELECTRICO	322250000091	25/03/2013	Bueno	ACTIVO
9801	CONTRALMIRANTE MORA	32	22	HERVIDOR ELECTRICO	322250000092	25/03/2013	Bueno	ACTIVO
9802	CONTRALMIRANTE MORA	32	22	HERVIDOR ELECTRICO	322250000098	25/03/2013	Bueno	ACTIVO
9803	CONTRALMIRANTE MORA	32	22	HERVIDOR ELECTRICO	322250000100	25/03/2013	Bueno	ACTIVO
9804	CONTRALMIRANTE MORA	32	22	HERVIDOR ELECTRICO	322250000126	23/04/2015	Bueno	ACTIVO
9805	CONTRALMIRANTE MORA	32	22	WAFLERA	322299500002	31/12/1999	Regular	ACTIVO
9806	CONTRALMIRANTE MORA	32	22	CAFETERA ELECTRICA	322207570089	16/06/2014	Bueno	ACTIVO
9807	CONTRALMIRANTE MORA	32	22	ESTUFA ELECTRICA	322239390003	11/08/2010	Regular	ACTIVO
9808	CONTRALMIRANTE MORA	32	22	ESTUFA ELECTRICA	322239390048	24/09/2013	Bueno	ACTIVO
9809	CONTRALMIRANTE MORA	32	22	HORNO MICROONDAS	322260610047	12/09/2008	Bueno	ACTIVO
9810	CONTRALMIRANTE MORA	32	22	HERVIDOR ELECTRICO	322250000110	10/09/2013	Bueno	ACTIVO
9811	CONTRALMIRANTE MORA	32	22	HORNO MICROONDAS	322260610134	16/03/2015	Bueno	ACTIVO
9812	CONTRALMIRANTE MORA	32	64	REPOSTERO DE MELAMINA	326487120033	27/12/2013	Bueno	ACTIVO
9813	CONTRALMIRANTE MORA	39	64	ADORNO DECORATIVO (MAYOR A 1/4 UIT)	396400500006	31/12/1997	Bueno	ACTIVO
9814	CONTRALMIRANTE MORA	46	22	EQUIPO DE ALARMA Y PROTECCION	462243540010	1/03/2010	Bueno	ACTIVO
9815	CONTRALMIRANTE MORA	46	22	EQUIPO DE ILUMINACION DE EMERGENCIA	462247850056	25/04/2003	Regular	ACTIVO
9816	CONTRALMIRANTE MORA	46	22	GENERADOR (OTROS)	462261830008	17/07/2007	Regular	ACTIVO
9817	CONTRALMIRANTE MORA	46	22	ACUMULADOR DE ENERGIA - EQUIPO DE UPS	462200500146	18/07/2011	Bueno	ACTIVO
9818	CONTRALMIRANTE MORA	46	22	ACUMULADOR DE ENERGIA - EQUIPO DE UPS	462200500151	20/07/2012	Bueno	ACTIVO
9819	CONTRALMIRANTE MORA	46	22	ACUMULADOR DE ENERGIA - EQUIPO DE UPS	462200500155	10/12/2012	Bueno	ACTIVO
9820	CONTRALMIRANTE MORA	46	22	ACUMULADOR DE ENERGIA - EQUIPO DE UPS	462200500160	2/05/2013	Bueno	ACTIVO
9821	CONTRALMIRANTE MORA	46	22	ACUMULADOR DE ENERGIA - EQUIPO DE UPS	462200500166	9/08/2013	Bueno	ACTIVO
9822	CONTRALMIRANTE MORA	46	22	EQUIPO DE ILUMINACION DE EMERGENCIA	462247850074	31/05/2007	Bueno	ACTIVO
9823	CONTRALMIRANTE MORA	46	22	TRANSFORMADOR (MAYOR A 1/4 UIT)	462299500049	3/09/2012	Bueno	ACTIVO
9824	CONTRALMIRANTE MORA	46	22	TRANSFORMADOR (MAYOR A 1/4 UIT)	462299500053	6/12/2012	Bueno	ACTIVO
9825	CONTRALMIRANTE MORA	46	22	ACUMULADOR DE ENERGIA - EQUIPO DE UPS	462200500046	2/02/1992	Malo	ACTIVO
9826	CONTRALMIRANTE MORA	46	22	ACUMULADOR DE ENERGIA - EQUIPO DE UPS	462200500129	10/11/2004	Regular	ACTIVO
9827	CONTRALMIRANTE MORA	46	22	CARGADOR DE BATERIA EN GENERAL	462213410001	13/06/2013	Bueno	ACTIVO
9828	CONTRALMIRANTE MORA	46	22	EQUIPO DE ILUMINACION DE EMERGENCIA	462247850239	1/06/2012	Bueno	ACTIVO
9829	CONTRALMIRANTE MORA	46	22	ESTABILIZADOR	462252150325	21/02/2000	Bueno	ACTIVO
9830	CONTRALMIRANTE MORA	46	22	ESTABILIZADOR	462252150564	31/12/2003	Bueno	ACTIVO
9831	CONTRALMIRANTE MORA	46	22	ESTABILIZADOR	462252150847	30/11/2007	Bueno	ACTIVO
9832	CONTRALMIRANTE MORA	46	22	ESTABILIZADOR	462252150930	7/04/2006	Regular	ACTIVO
9833	CONTRALMIRANTE MORA	46	22	FUENTE DE PODER	462260760014	7/07/2009	Bueno	ACTIVO
9834	CONTRALMIRANTE MORA	46	22	FUENTE DE PODER	462260760015	7/07/2009	Bueno	ACTIVO
9835	CONTRALMIRANTE MORA	46	22	LAMPARA ELECTRICA (MAYOR A 1/4 UIT)	462269370004	2/01/1996	Regular	ACTIVO

Nº	Nombre del Local	Grupo [1]	Clase [2]	Denominación (Del SINABIP)	Código Patrimonial (Númerico)	Fechas de Adquisición	Estado [3]	Condición [4]
9836	CONTRALMIRANTE MORA	46	22	LAMPARA ELECTRICA (MAYOR A 1/4 UIT)	462269370009	22/09/1995	Regular	ACTIVO
9837	CONTRALMIRANTE MORA	46	22	LAMPARA ELECTRICA (MAYOR A 1/4 UIT)	462269370011	1/12/1985	Regular	ACTIVO
9838	CONTRALMIRANTE MORA	46	22	LAMPARA ELECTRICA (MAYOR A 1/4 UIT)	462269370012	31/12/1997	Regular	ACTIVO
9839	CONTRALMIRANTE MORA	46	22	LAMPARA ELECTRICA (MAYOR A 1/4 UIT)	462269370021	31/12/1999	Regular	ACTIVO
9840	CONTRALMIRANTE MORA	46	22	TABLERO DE CONTROL	462290890005	31/12/2008	Bueno	ACTIVO
9841	CONTRALMIRANTE MORA	46	22	EQUIPO DE ILUMINACION DE EMERGENCIA	462247850017	10/12/1993	Regular	ACTIVO
9842	CONTRALMIRANTE MORA	46	22	EQUIPO DE ILUMINACION DE EMERGENCIA	462247850029	31/12/1999	Bueno	ACTIVO
9843	CONTRALMIRANTE MORA	46	22	EQUIPO DE ILUMINACION DE EMERGENCIA	462247850030	20/10/1995	Regular	ACTIVO
9844	CONTRALMIRANTE MORA	46	22	EQUIPO DE ILUMINACION DE EMERGENCIA	462247850032	25/04/2003	Regular	ACTIVO
9845	CONTRALMIRANTE MORA	46	22	EQUIPO DE ILUMINACION DE EMERGENCIA	462247850053	25/04/2003	Regular	ACTIVO
9846	CONTRALMIRANTE MORA	46	22	EQUIPO DE ILUMINACION DE EMERGENCIA	462247850066	2/01/2006	Regular	ACTIVO
9847	CONTRALMIRANTE MORA	46	22	EQUIPO DE ILUMINACION DE EMERGENCIA	462247850068	2/01/2006	Regular	ACTIVO
9848	CONTRALMIRANTE MORA	46	22	EQUIPO DE ILUMINACION DE EMERGENCIA	462247850069	2/01/2006	Regular	ACTIVO
9849	CONTRALMIRANTE MORA	46	22	EQUIPO DE ILUMINACION DE EMERGENCIA	462247850101	31/05/2007	Regular	ACTIVO
9850	CONTRALMIRANTE MORA	46	22	EQUIPO DE ILUMINACION DE EMERGENCIA	462247850135	31/05/2007	Regular	ACTIVO
9851	CONTRALMIRANTE MORA	46	22	EQUIPO DE ILUMINACION DE EMERGENCIA	462247850158	15/11/2011	Bueno	ACTIVO
9852	CONTRALMIRANTE MORA	46	22	EQUIPO DE ILUMINACION DE EMERGENCIA	462247850180	15/11/2011	Bueno	ACTIVO
9853	CONTRALMIRANTE MORA	46	22	EQUIPO DE ILUMINACION DE EMERGENCIA	462247850192	15/11/2011	Regular	ACTIVO
9854	CONTRALMIRANTE MORA	46	22	EQUIPO DE ILUMINACION DE EMERGENCIA	462247850193	15/11/2011	Regular	ACTIVO
9855	CONTRALMIRANTE MORA	46	22	EQUIPO DE ILUMINACION DE EMERGENCIA	462247850194	15/11/2011	Regular	ACTIVO
9856	CONTRALMIRANTE MORA	46	22	EQUIPO DE ILUMINACION DE EMERGENCIA	462247850212	25/11/2011	Bueno	ACTIVO
9857	CONTRALMIRANTE MORA	46	22	ESTABILIZADOR	462252150031	1/01/1984	Regular	ACTIVO
9858	CONTRALMIRANTE MORA	46	22	ESTABILIZADOR	462252150110	31/12/1999	Regular	ACTIVO
9859	CONTRALMIRANTE MORA	46	22	ESTABILIZADOR	462252150198	12/01/1985	Regular	ACTIVO
9860	CONTRALMIRANTE MORA	46	22	ESTABILIZADOR	462252150215	1/12/1985	Regular	ACTIVO
9861	CONTRALMIRANTE MORA	46	22	ESTABILIZADOR	462252150227	18/08/1993	Malo	ACTIVO
9862	CONTRALMIRANTE MORA	46	22	ESTABILIZADOR	462252150250	5/06/1997	Regular	ACTIVO
9863	CONTRALMIRANTE MORA	46	22	ESTABILIZADOR	462252150259	7/01/1993	Bueno	ACTIVO
9864	CONTRALMIRANTE MORA	46	22	ESTABILIZADOR	462252150283	12/01/1985	Malo	ACTIVO
9865	CONTRALMIRANTE MORA	46	22	ESTABILIZADOR	462252150308	18/08/1993	Regular	ACTIVO
9866	CONTRALMIRANTE MORA	46	22	ESTABILIZADOR	462252150328	21/02/2000	Regular	ACTIVO
9867	CONTRALMIRANTE MORA	46	22	ESTABILIZADOR	462252150338	21/02/2000	Regular	ACTIVO
9868	CONTRALMIRANTE MORA	46	22	ESTABILIZADOR	462252150339	21/02/2000	Bueno	ACTIVO
9869	CONTRALMIRANTE MORA	46	22	ESTABILIZADOR	462252150346	31/10/2000	Regular	ACTIVO
9870	CONTRALMIRANTE MORA	46	22	ESTABILIZADOR	462252150394	14/05/2003	Regular	ACTIVO
9871	CONTRALMIRANTE MORA	46	22	ESTABILIZADOR	462252150424	24/09/1998	Bueno	ACTIVO
9872	CONTRALMIRANTE MORA	46	22	ESTABILIZADOR	462252150426	31/12/1998	Bueno	ACTIVO
9873	CONTRALMIRANTE MORA	46	22	ESTABILIZADOR	462252150436	24/09/1998	Regular	ACTIVO
9874	CONTRALMIRANTE MORA	46	22	ESTABILIZADOR	462252150448	31/12/1998	Regular	ACTIVO
9875	CONTRALMIRANTE MORA	46	22	ESTABILIZADOR	462252150469	28/05/2001	Regular	ACTIVO
9876	CONTRALMIRANTE MORA	46	22	ESTABILIZADOR	462252150470	28/05/2001	Regular	ACTIVO
9877	CONTRALMIRANTE MORA	46	22	ESTABILIZADOR	462252150475	28/11/2003	Regular	ACTIVO
9878	CONTRALMIRANTE MORA	46	22	ESTABILIZADOR	462252150478	28/11/2003	Regular	ACTIVO
9879	CONTRALMIRANTE MORA	46	22	ESTABILIZADOR	462252150489	30/09/2004	Malo	ACTIVO
9880	CONTRALMIRANTE MORA	46	22	ESTABILIZADOR	462252150506	20/04/1999	Regular	ACTIVO
9881	CONTRALMIRANTE MORA	46	22	ESTABILIZADOR	462252150520	11/10/1995	Regular	ACTIVO
9882	CONTRALMIRANTE MORA	46	22	ESTABILIZADOR	462252150535	16/06/1997	Regular	ACTIVO
9883	CONTRALMIRANTE MORA	46	22	ESTABILIZADOR	462252150538	16/06/1997	Regular	ACTIVO
9884	CONTRALMIRANTE MORA	46	22	ESTABILIZADOR	462252150539	16/06/1997	Regular	ACTIVO
9885	CONTRALMIRANTE MORA	46	22	ESTABILIZADOR	462252150542	4/12/2004	Malo	ACTIVO
9886	CONTRALMIRANTE MORA	46	22	ESTABILIZADOR	462252150546	4/12/2004	Regular	ACTIVO
9887	CONTRALMIRANTE MORA	46	22	ESTABILIZADOR	462252150548	4/12/2004	Regular	ACTIVO
9888	CONTRALMIRANTE MORA	46	22	ESTABILIZADOR	462252150550	4/12/2004	Regular	ACTIVO
9889	CONTRALMIRANTE MORA	46	22	ESTABILIZADOR	462252150552	4/12/2004	Regular	ACTIVO
9890	CONTRALMIRANTE MORA	46	22	ESTABILIZADOR	462252150559	4/12/2004	Bueno	ACTIVO
9891	CONTRALMIRANTE MORA	46	22	ESTABILIZADOR	462252150568	31/12/2003	Regular	ACTIVO
9892	CONTRALMIRANTE MORA	46	22	ESTABILIZADOR	462252150579	13/05/2005	Regular	ACTIVO
9893	CONTRALMIRANTE MORA	46	22	ESTABILIZADOR	462252150585	11/10/1995	Regular	ACTIVO
9894	CONTRALMIRANTE MORA	46	22	ESTABILIZADOR	462252150596	16/06/1997	Regular	ACTIVO
9895	CONTRALMIRANTE MORA	46	22	ESTABILIZADOR	462252150629	28/05/2001	Regular	ACTIVO
9896	CONTRALMIRANTE MORA	46	22	ESTABILIZADOR	462252150630	28/05/2001	Bueno	ACTIVO
9897	CONTRALMIRANTE MORA	46	22	ESTABILIZADOR	462252150633	28/11/2003	Regular	ACTIVO
9898	CONTRALMIRANTE MORA	46	22	ESTABILIZADOR	462252150651	22/03/2006	Regular	ACTIVO
9899	CONTRALMIRANTE MORA	46	22	ESTABILIZADOR	462252150712	13/05/2005	Malo	ACTIVO
9900	CONTRALMIRANTE MORA	46	22	ESTABILIZADOR	462252150754	2/01/2006	Bueno	ACTIVO
9901	CONTRALMIRANTE MORA	46	22	ESTABILIZADOR	462252150759	2/01/2006	Bueno	ACTIVO
9902	CONTRALMIRANTE MORA	46	22	ESTABILIZADOR	462252150761	2/01/2006	Regular	ACTIVO
9903	CONTRALMIRANTE MORA	46	22	ESTABILIZADOR	462252150768	2/01/2006	Malo	ACTIVO
9904	CONTRALMIRANTE MORA	46	22	ESTABILIZADOR	462252150771	2/01/2006	Regular	ACTIVO
9905	CONTRALMIRANTE MORA	46	22	ESTABILIZADOR	462252150773	2/01/2006	Regular	ACTIVO
9906	CONTRALMIRANTE MORA	46	22	ESTABILIZADOR	462252150776	2/01/2006	Regular	ACTIVO
9907	CONTRALMIRANTE MORA	46	22	ESTABILIZADOR	462252150788	18/10/2007	Regular	ACTIVO
9908	CONTRALMIRANTE MORA	46	22	ESTABILIZADOR	462252150805	23/10/2007	Regular	ACTIVO
9909	CONTRALMIRANTE MORA	46	22	ESTABILIZADOR	462252150824	12/04/2007	Bueno	ACTIVO
9910	CONTRALMIRANTE MORA	46	22	ESTABILIZADOR	462252150825	14/11/2007	Bueno	ACTIVO
9911	CONTRALMIRANTE MORA	46	22	ESTABILIZADOR	462252150830	30/11/2007	Regular	ACTIVO
9912	CONTRALMIRANTE MORA	46	22	ESTABILIZADOR	462252150851	21/02/2008	Bueno	ACTIVO
9913	CONTRALMIRANTE MORA	46	22	ESTABILIZADOR	462252150852	21/02/2008	Bueno	ACTIVO
9914	CONTRALMIRANTE MORA	46	22	ESTABILIZADOR	462252150853	21/02/2008	Bueno	ACTIVO
9915	CONTRALMIRANTE MORA	46	22	ESTABILIZADOR	462252150855	21/02/2008	Bueno	ACTIVO
9916	CONTRALMIRANTE MORA	46	22	ESTABILIZADOR	462252150856	21/02/2008	Bueno	ACTIVO
9917	CONTRALMIRANTE MORA	46	22	ESTABILIZADOR	462252150857	21/02/2008	Bueno	ACTIVO
9918	CONTRALMIRANTE MORA	46	22	ESTABILIZADOR	462252150903	7/04/2006	Regular	ACTIVO
9919	CONTRALMIRANTE MORA	46	22	ESTABILIZADOR	462252150907	7/04/2006	Bueno	ACTIVO
9920	CONTRALMIRANTE MORA	46	22	ESTABILIZADOR	462252150910	7/04/2006	Bueno	ACTIVO
9921	CONTRALMIRANTE MORA	46	22	ESTABILIZADOR	462252150915	7/04/2006	Regular	ACTIVO
9922	CONTRALMIRANTE MORA	46	22	ESTABILIZADOR	462252150916	7/04/2006	Bueno	ACTIVO
9923	CONTRALMIRANTE MORA	46	22	ESTABILIZADOR	462252150917	7/04/2006	Regular	ACTIVO
9924	CONTRALMIRANTE MORA	46	22	ESTABILIZADOR	462252150920	7/04/2006	Bueno	ACTIVO
9925	CONTRALMIRANTE MORA	46	22	ESTABILIZADOR	462252150928	7/04/2006	Regular	ACTIVO
9926	CONTRALMIRANTE MORA	46	22	ESTABILIZADOR	462252150932	7/04/2006	Regular	ACTIVO

Nº	Nombre del Local	Grupo [1]	Clase [2]	Denominación (Del SINABIP)	Código Patrimonial (Númerico)	Fechas de Adquisición	Estado [3]	Condición [4]
9927	CONTRALMIRANTE MORA	46	22	ESTABILIZADOR	462252150939	30/05/2011	Malo	ACTIVO
9928	CONTRALMIRANTE MORA	46	22	ESTABILIZADOR	462252150943	29/12/2009	Regular	ACTIVO
9929	CONTRALMIRANTE MORA	46	22	ESTABILIZADOR	462252150947	30/06/2014	Regular	ACTIVO
9930	CONTRALMIRANTE MORA	46	22	ESTABILIZADOR	462252150953	30/06/2014	Regular	ACTIVO
9931	CONTRALMIRANTE MORA	46	22	ESTABILIZADOR	462252150955	30/06/2014	Regular	ACTIVO
9932	CONTRALMIRANTE MORA	46	22	ESTABILIZADOR	462252150956	30/06/2014	Regular	ACTIVO
9933	CONTRALMIRANTE MORA	46	22	FUENTE DE PODER	462260760006	12/04/2001	Bueno	ACTIVO
9934	CONTRALMIRANTE MORA	46	22	GENERADOR (OTROS)	462261830005	17/07/2007	Regular	ACTIVO
9935	CONTRALMIRANTE MORA	46	22	GENERADOR (OTROS)	462261830006	17/07/2007	Malo	ACTIVO
9936	CONTRALMIRANTE MORA	46	22	GENERADOR (OTROS)	462261830007	17/07/2007	Regular	ACTIVO
9937	CONTRALMIRANTE MORA	46	22	GENERADOR (OTROS)	462261830014	31/10/2007	Regular	ACTIVO
9938	CONTRALMIRANTE MORA	46	22	LAMPARA ELECTRICA (MAYOR A 1/4 UIT)	462269370015	31/12/1997	Regular	ACTIVO
9939	CONTRALMIRANTE MORA	46	22	LAMPARA ELECTRICA (MAYOR A 1/4 UIT)	462269370023	31/12/1999	Malo	ACTIVO
9940	CONTRALMIRANTE MORA	46	22	TRANSFORMADOR (MAYOR A 1/4 UIT)	462299500011	22/08/1989	Malo	ACTIVO
9941	CONTRALMIRANTE MORA	46	22	TRANSFORMADOR (MAYOR A 1/4 UIT)	462299500039	31/12/2008	Bueno	ACTIVO
9942	CONTRALMIRANTE MORA	46	22	TRANSFORMADOR (MAYOR A 1/4 UIT)	462299500045	14/11/2011	Regular	ACTIVO
9943	CONTRALMIRANTE MORA	46	22	TRANSFORMADOR (MAYOR A 1/4 UIT)	462299500046	7/12/2011	Bueno	ACTIVO
9944	CONTRALMIRANTE MORA	46	22	ESTABILIZADOR	462252150779	2/01/2006	Regular	ACTIVO
9945	CONTRALMIRANTE MORA	46	22	GRUPO ELECTROGENO	462265070002	31/12/1999	Bueno	ACTIVO
9946	CONTRALMIRANTE MORA	53	22	PERFORADOR MANUAL	532290990022	26/05/1999	Regular	ACTIVO
9947	CONTRALMIRANTE MORA	53	22	PERFORADOR MANUAL	532290990032	31/12/1999	Regular	ACTIVO
9948	CONTRALMIRANTE MORA	53	22	PERFORADOR MANUAL	532290990044	29/09/1998	Regular	ACTIVO
9949	CONTRALMIRANTE MORA	53	22	EQUIPO DE OXIGENOTERAPIA	532246190002	31/12/1997	Regular	ACTIVO
9950	CONTRALMIRANTE MORA	53	22	ESTUFA	532262380006	8/08/2007	Bueno	ACTIVO
9951	CONTRALMIRANTE MORA	53	22	ESTUFA	532262380007	8/08/2007	Regular	ACTIVO
9952	CONTRALMIRANTE MORA	53	22	PERFORADOR MANUAL	532290990046	25/03/1998	Regular	ACTIVO
9953	CONTRALMIRANTE MORA	53	22	PERFORADOR MANUAL	532290990054	24/04/2008	Regular	ACTIVO
9954	CONTRALMIRANTE MORA	53	64	BOTIQUIN DE METAL	536411920003	31/12/1999	Regular	ACTIVO
9955	CONTRALMIRANTE MORA	60	22	BALANZA (OTRAS)	602206160001	31/12/1997	Regular	ACTIVO
9956	CONTRALMIRANTE MORA	60	22	BALANZA ELECTRONICA	602207850001	30/01/2004	Regular	ACTIVO
9957	CONTRALMIRANTE MORA	60	22	PINZA AMPERIMETRICA	602268460001	8/02/2011	Bueno	ACTIVO
9958	CONTRALMIRANTE MORA	60	22	TENSIOMETRO	602287620002	31/12/1997	Bueno	ACTIVO
9959	CONTRALMIRANTE MORA	60	22	TENSIOMETRO	602287620003	24/07/2001	Malo	ACTIVO
9960	CONTRALMIRANTE MORA	60	22	TENSIOMETRO	602287620004	3/07/2008	Bueno	ACTIVO
9961	CONTRALMIRANTE MORA	67	22	CARRETILLA HIDRAULICA	672223130003	2/01/2006	Regular	ACTIVO
9962	CONTRALMIRANTE MORA	67	22	ENGRAPADOR INDUSTRIAL	672237960045	31/12/1997	Regular	ACTIVO
9963	CONTRALMIRANTE MORA	67	22	ENGRAPADOR INDUSTRIAL	672237960056	24/04/1997	Regular	ACTIVO
9964	CONTRALMIRANTE MORA	67	22	ENGRAPADOR INDUSTRIAL	672237960073	2/01/2006	Regular	ACTIVO
9965	CONTRALMIRANTE MORA	67	22	ENGRAPADOR INDUSTRIAL	672237960082	20/08/2013	Bueno	ACTIVO
9966	CONTRALMIRANTE MORA	67	22	EQUIPO ORDENADOR DE TURNO ELECTRONICO	672253560005	29/03/2011	Regular	ACTIVO
9967	CONTRALMIRANTE MORA	67	22	PERFORADORA INDUSTRIAL	672282100014	2/03/1999	Malo	ACTIVO
9968	CONTRALMIRANTE MORA	67	22	PERFORADORA INDUSTRIAL	672282100015	26/05/1999	Regular	ACTIVO
9969	CONTRALMIRANTE MORA	67	22	PERFORADORA INDUSTRIAL	672282100027	25/05/1998	Bueno	ACTIVO
9970	CONTRALMIRANTE MORA	67	22	PERFORADORA INDUSTRIAL	672282100033	28/04/2000	Regular	ACTIVO
9971	CONTRALMIRANTE MORA	67	22	CARRETILLA HIDRAULICA	672223130001	7/04/1997	Bueno	ACTIVO
9972	CONTRALMIRANTE MORA	67	22	CARRETILLA HIDRAULICA	672223130002	1/01/1990	Malo	ACTIVO
9973	CONTRALMIRANTE MORA	67	22	COMPRESORA DE AIRE	672227260012	1/01/1990	Regular	ACTIVO
9974	CONTRALMIRANTE MORA	67	22	ENGRAPADOR INDUSTRIAL	672237960055	30/04/1998	Regular	ACTIVO
9975	CONTRALMIRANTE MORA	67	22	ENGRAPADOR INDUSTRIAL	672237960061	11/05/2004	Malo	ACTIVO
9976	CONTRALMIRANTE MORA	67	22	ENGRAPADOR INDUSTRIAL	672237960076	24/04/2008	Regular	ACTIVO
9977	CONTRALMIRANTE MORA	67	22	ENGRAPADOR INDUSTRIAL	672237960081	20/08/2013	Bueno	ACTIVO
9978	CONTRALMIRANTE MORA	67	22	ESMERIL ELECTRICO	672254910001	31/12/1999	Regular	ACTIVO
9979	CONTRALMIRANTE MORA	67	22	PERFORADORA INDUSTRIAL	672282100016	31/12/1999	Regular	ACTIVO
9980	CONTRALMIRANTE MORA	67	22	TORNILLO DE BANCO	672298610001	31/12/1999	Regular	ACTIVO
9981	CONTRALMIRANTE MORA	67	22	TORNILLO DE BANCO	672298610002	31/12/1999	Regular	ACTIVO
9982	CONTRALMIRANTE MORA	67	22	PERFORADORA INDUSTRIAL	672282100032	2/01/2006	Regular	ACTIVO
9983	CONTRALMIRANTE MORA	67	22	ATORNILLADORA ELECTRICA	672203090003	20/03/2015	Bueno	ACTIVO
9984	CONTRALMIRANTE MORA	67	22	LECTORA (OTRAS)	672271850001	2/01/2006	Regular	ACTIVO
9985	CONTRALMIRANTE MORA	67	22	PISTOLA DE CALOR	672282430001	1/12/2012	Bueno	ACTIVO
9986	CONTRALMIRANTE MORA	67	22	TALADRO ELECTRICO PORTATIL	672295930011	18/06/2014	Malo	ACTIVO
9987	CONTRALMIRANTE MORA	67	22	TALADRO ELECTRICO PORTATIL	672295930012	30/01/2015	Malo	ACTIVO
9988	CONTRALMIRANTE MORA	67	22	ENMICADORA	672238850001	14/11/2012	Bueno	ACTIVO
9989	CONTRALMIRANTE MORA	67	50	SEPARADOR (OTROS)	675087400010	30/10/2001	Regular	ACTIVO
9990	CONTRALMIRANTE MORA	67	50	MAQUINA DE SOLDAR	675026900001	31/12/1997	Malo	ACTIVO
9991	CONTRALMIRANTE MORA	67	50	MAQUINA PERFORADORA	675063200001	26/05/1999	Malo	ACTIVO
9992	CONTRALMIRANTE MORA	67	50	MAQUINA TIMBRADORA	675076400001	31/12/1997	Regular	ACTIVO
9993	CONTRALMIRANTE MORA	67	50	MAQUINA ENCUADERNADORA	675042300003	13/07/1998	Regular	ACTIVO
9994	CONTRALMIRANTE MORA	67	64	ARCHIVADOR MOVIL O RODANTE	676400110001	30/06/2005	Regular	ACTIVO
9995	CONTRALMIRANTE MORA	67	64	RACK PARA RADIO, TV, LUCES Y TELECINE	676457820081	28/09/2011	Bueno	ACTIVO
9996	CONTRALMIRANTE MORA	67	64	RACK (OTROS)	676454340071	7/06/2006	Regular	ACTIVO
9997	CONTRALMIRANTE MORA	67	64	TRIPODE METALICO	676478660006	11/09/2009	Bueno	ACTIVO
9998	CONTRALMIRANTE MORA	67	64	TRIPODE METALICO	676478660007	11/09/2009	Malo	ACTIVO
9999	CONTRALMIRANTE MORA	67	64	RACK (OTROS)	676454340011	31/12/1997	Regular	ACTIVO
10000	CONTRALMIRANTE MORA	67	64	RACK (OTROS)	676454340124	22/09/2014	Bueno	ACTIVO
10001	CONTRALMIRANTE MORA	67	64	PEDESTAL PARA MICROFONO	676447390003	28/12/2007	Regular	ACTIVO
10002	CONTRALMIRANTE MORA	67	64	PEDESTAL PARA MICROFONO	676447390004	28/12/2007	Regular	ACTIVO
10003	CONTRALMIRANTE MORA	67	64	PEDESTAL PARA MICROFONO	676447390005	24/10/2013	Bueno	ACTIVO
10004	CONTRALMIRANTE MORA	67	64	PEDESTAL PARA MICROFONO	676447390006	24/10/2013	Bueno	ACTIVO
10005	CONTRALMIRANTE MORA	67	64	PEDESTAL PARA MICROFONO	676447390007	24/10/2013	Bueno	ACTIVO
10006	CONTRALMIRANTE MORA	67	64	RACK (OTROS)	676454340034	17/09/2001	Regular	ACTIVO
10007	CONTRALMIRANTE MORA	67	64	RACK (OTROS)	676454340035	21/07/1999	Regular	ACTIVO
10008	CONTRALMIRANTE MORA	67	64	RACK (OTROS)	676454340039	9/12/2000	Regular	ACTIVO
10009	CONTRALMIRANTE MORA	67	64	RACK (OTROS)	676454340040	21/07/1999	Regular	ACTIVO
10010	CONTRALMIRANTE MORA	67	64	RACK (OTROS)	676454340045	7/09/1999	Regular	ACTIVO
10011	CONTRALMIRANTE MORA	67	64	RACK (OTROS)	676454340067	7/06/2006	Regular	ACTIVO
10012	CONTRALMIRANTE MORA	67	64	RACK (OTROS)	676454340075	7/06/2006	Malo	ACTIVO
10013	CONTRALMIRANTE MORA	67	64	RACK (OTROS)	676454340083	7/06/2006	Regular	ACTIVO
10014	CONTRALMIRANTE MORA	67	64	RACK (OTROS)	676454340098	10/06/2008	Regular	ACTIVO
10015	CONTRALMIRANTE MORA	67	64	RACK (OTROS)	676454340133	23/03/2015	Bueno	ACTIVO
10016	CONTRALMIRANTE MORA	67	64	RACK PARA RADIO, TV, LUCES Y TELECINE	676457820062	28/05/2009	Regular	ACTIVO
10017	CONTRALMIRANTE MORA	67	64	RACK PARA RADIO, TV, LUCES Y TELECINE	676457820075	16/06/2011	Bueno	ACTIVO

N°	Nombre del Local	Grupo [1]	Clase [2]	Denominación (Del SINABIP)	Código Patrimonial (Númerico)	Fechas de Adquisición	Estado [3]	Condición [4]
10018	CONTRALMIRANTE MORA	67	64	RACK PARA RADIO, TV, LUCES Y TELECINE	676457820107	20/02/2013	Bueno	ACTIVO
10019	CONTRALMIRANTE MORA	67	64	RACK PARA RADIO, TV, LUCES Y TELECINE	676457820119	9/08/2013	Bueno	ACTIVO
10020	CONTRALMIRANTE MORA	67	64	RACK PARA RADIO, TV, LUCES Y TELECINE	676457820133	5/02/2014	Bueno	ACTIVO
10021	CONTRALMIRANTE MORA	67	64	RACK PARA RADIO, TV, LUCES Y TELECINE	676457820150	25/06/2014	Bueno	ACTIVO
10022	CONTRALMIRANTE MORA	67	64	RACK PARA RADIO, TV, LUCES Y TELECINE	676457820156	10/12/2014	Bueno	ACTIVO
10023	CONTRALMIRANTE MORA	67	64	TRIPODE METALICO	676478660001	9/10/1992	Regular	ACTIVO
10024	CONTRALMIRANTE MORA	67	64	TRIPODE METALICO	676478660002	10/11/2001	Regular	ACTIVO
10025	CONTRALMIRANTE MORA	67	64	PEDESTAL PARA MICROFONO	676447390010	10/07/2015	Bueno	ACTIVO
10026	CONTRALMIRANTE MORA	67	64	PEDESTAL PARA MICROFONO	676447390011	10/07/2015	Bueno	ACTIVO
10027	CONTRALMIRANTE MORA	67	64	RACK PARA RADIO, TV, LUCES Y TELECINE	676457820179	27/10/2015	Bueno	ACTIVO
10028	CONTRALMIRANTE MORA	67	64	RACK PARA RADIO, TV, LUCES Y TELECINE	676457820181	27/10/2015	Bueno	ACTIVO
10029	CONTRALMIRANTE MORA	67	64	RACK (OTROS)	676454340031	10/11/2001	Regular	ACTIVO
10030	CONTRALMIRANTE MORA	67	82	CAMIONETA	678250000015	29/05/2015	Bueno	ACTIVO
10031	CONTRALMIRANTE MORA	67	82	MONTACARGA	678263500001	1/01/1990	Malo	ACTIVO
10032	CONTRALMIRANTE MORA	74	08	MONITOR LED	740880370463	3/03/2014	Bueno	ACTIVO
10033	CONTRALMIRANTE MORA	74	08	CAPTURADOR DE IMAGEN - SCANNER	740800500044	12/01/2003	Bueno	ACTIVO
10034	CONTRALMIRANTE MORA	74	08	CAPTURADOR DE IMAGEN - SCANNER	740800500137	5/12/2012	Bueno	ACTIVO
10035	CONTRALMIRANTE MORA	74	08	COMPUTADORA PERSONAL PORTATIL	740805000384	30/05/2016	Bueno	ACTIVO
10036	CONTRALMIRANTE MORA	74	08	DUPLICADOR DE PUERTOS	740824500001	28/01/2015	Bueno	ACTIVO
10037	CONTRALMIRANTE MORA	74	08	DUPLICADOR DE PUERTOS	740824500010	13/02/2015	Bueno	ACTIVO
10038	CONTRALMIRANTE MORA	74	08	GRABADORA DE DISCO COMPACTO (CD ROM)	740827500008	31/10/1997	Bueno	ACTIVO
10039	CONTRALMIRANTE MORA	74	08	IMPRESORA LASER	740841000275	15/03/2004	Malo	ACTIVO
10040	CONTRALMIRANTE MORA	74	08	IMPRESORA LASER	740841000316	15/03/2004	Regular	ACTIVO
10041	CONTRALMIRANTE MORA	74	08	IMPRESORA LASER	740841000384	30/12/1998	Bueno	ACTIVO
10042	CONTRALMIRANTE MORA	74	08	IMPRESORA LASER	740841000412	30/06/2003	Malo	ACTIVO
10043	CONTRALMIRANTE MORA	74	08	IMPRESORA LASER	740841000416	8/10/2006	Regular	ACTIVO
10044	CONTRALMIRANTE MORA	74	08	KIOSCO MULTIMEDIA	740852250001	28/11/2008	Bueno	ACTIVO
10045	CONTRALMIRANTE MORA	74	08	TECLADO - KEYBOARD	740895001960	7/06/2006	Bueno	ACTIVO
10046	CONTRALMIRANTE MORA	74	08	TECLADO - KEYBOARD	740895002549	24/05/2007	Regular	ACTIVO
10047	CONTRALMIRANTE MORA	74	08	TECLADO - KEYBOARD	740895002592	24/05/2007	Regular	ACTIVO
10048	CONTRALMIRANTE MORA	74	08	TECLADO - KEYBOARD	740895002846	24/12/2008	Regular	ACTIVO
10049	CONTRALMIRANTE MORA	74	08	TECLADO - KEYBOARD	740895003022	29/12/2008	Bueno	ACTIVO
10050	CONTRALMIRANTE MORA	74	08	TECLADO - KEYBOARD	740895003219	31/12/2009	Regular	ACTIVO
10051	CONTRALMIRANTE MORA	74	08	TECLADO - KEYBOARD	740895003251	31/12/2009	Regular	ACTIVO
10052	CONTRALMIRANTE MORA	74	08	TECLADO - KEYBOARD	740895003318	31/12/2009	Regular	ACTIVO
10053	CONTRALMIRANTE MORA	74	08	TECLADO - KEYBOARD	740895003475	31/12/2009	Bueno	ACTIVO
10054	CONTRALMIRANTE MORA	74	08	TECLADO - KEYBOARD	740895003530	31/12/2009	Regular	ACTIVO
10055	CONTRALMIRANTE MORA	74	08	TECLADO - KEYBOARD	740895003548	31/12/2009	Regular	ACTIVO
10056	CONTRALMIRANTE MORA	74	08	TECLADO - KEYBOARD	740895003556	31/12/2009	Regular	ACTIVO
10057	CONTRALMIRANTE MORA	74	08	TECLADO - KEYBOARD	740895003729	31/12/2009	Bueno	ACTIVO
10058	CONTRALMIRANTE MORA	74	08	TECLADO - KEYBOARD	740895003743	31/12/2009	Regular	ACTIVO
10059	CONTRALMIRANTE MORA	74	08	TECLADO - KEYBOARD	740895003920	31/12/2009	Bueno	ACTIVO
10060	CONTRALMIRANTE MORA	74	08	TECLADO - KEYBOARD	740895003923	31/12/2009	Bueno	ACTIVO
10061	CONTRALMIRANTE MORA	74	08	TECLADO - KEYBOARD	740895003959	31/12/2009	Regular	ACTIVO
10062	CONTRALMIRANTE MORA	74	08	TECLADO - KEYBOARD	740895003982	31/12/2009	Regular	ACTIVO
10063	CONTRALMIRANTE MORA	74	08	TECLADO - KEYBOARD	740895003992	31/12/2009	Bueno	ACTIVO
10064	CONTRALMIRANTE MORA	74	08	TECLADO - KEYBOARD	740895004247	26/11/2010	Bueno	ACTIVO
10065	CONTRALMIRANTE MORA	74	08	TECLADO - KEYBOARD	740895004682	27/03/2013	Bueno	ACTIVO
10066	CONTRALMIRANTE MORA	74	08	TECLADO - KEYBOARD	740895005105	5/07/2013	Bueno	ACTIVO
10067	CONTRALMIRANTE MORA	74	08	TECLADO - KEYBOARD	740895005230	26/12/2013	Bueno	ACTIVO
10068	CONTRALMIRANTE MORA	74	08	TECLADO - KEYBOARD	740895005357	3/03/2014	Bueno	ACTIVO
10069	CONTRALMIRANTE MORA	74	08	TECLADO - KEYBOARD	740895005386	3/03/2014	Malo	ACTIVO
10070	CONTRALMIRANTE MORA	74	08	TECLADO - KEYBOARD	740895005754	17/10/2014	Bueno	ACTIVO
10071	CONTRALMIRANTE MORA	74	08	TECLADO - KEYBOARD	740895006287	31/12/2014	Bueno	ACTIVO
10072	CONTRALMIRANTE MORA	74	08	TECLADO - KEYBOARD	740895006295	31/12/2014	Bueno	ACTIVO
10073	CONTRALMIRANTE MORA	74	08	TECLADO - KEYBOARD	740895006416	17/08/2015	Bueno	ACTIVO
10074	CONTRALMIRANTE MORA	74	08	TECLADO - KEYBOARD	740895006762	26/05/2016	Bueno	ACTIVO
10075	CONTRALMIRANTE MORA	74	08	TECLADO - KEYBOARD	740895006781	26/05/2016	Bueno	ACTIVO
10076	CONTRALMIRANTE MORA	74	08	TECLADO - KEYBOARD	740895006843	30/05/2016	Bueno	ACTIVO
10077	CONTRALMIRANTE MORA	74	08	TECLADO - KEYBOARD	740895006926	29/12/2017	Bueno	ACTIVO
10078	CONTRALMIRANTE MORA	74	08	UNIDAD CENTRAL DE PROCESO - CPU	740899502125	27/02/2007	Bueno	ACTIVO
10079	CONTRALMIRANTE MORA	74	08	UNIDAD CENTRAL DE PROCESO - CPU	740899502194	30/11/2007	Regular	ACTIVO
10080	CONTRALMIRANTE MORA	74	08	UNIDAD CENTRAL DE PROCESO - CPU	740899502459	29/12/2008	Regular	ACTIVO
10081	CONTRALMIRANTE MORA	74	08	UNIDAD CENTRAL DE PROCESO - CPU	740899502558	31/12/2009	Regular	ACTIVO
10082	CONTRALMIRANTE MORA	74	08	UNIDAD CENTRAL DE PROCESO - CPU	740899502692	31/12/2009	Regular	ACTIVO
10083	CONTRALMIRANTE MORA	74	08	UNIDAD CENTRAL DE PROCESO - CPU	740899502963	31/12/2009	Bueno	ACTIVO
10084	CONTRALMIRANTE MORA	74	08	UNIDAD CENTRAL DE PROCESO - CPU	740899503036	31/12/2009	Regular	ACTIVO
10085	CONTRALMIRANTE MORA	74	08	UNIDAD CENTRAL DE PROCESO - CPU	740899503272	31/12/2009	Regular	ACTIVO
10086	CONTRALMIRANTE MORA	74	08	UNIDAD CENTRAL DE PROCESO - CPU	740899503277	31/12/2009	Bueno	ACTIVO
10087	CONTRALMIRANTE MORA	74	08	UNIDAD CENTRAL DE PROCESO - CPU	740899503285	31/12/2009	Bueno	ACTIVO
10088	CONTRALMIRANTE MORA	74	08	UNIDAD CENTRAL DE PROCESO - CPU	740899503311	31/12/2009	Regular	ACTIVO
10089	CONTRALMIRANTE MORA	74	08	UNIDAD CENTRAL DE PROCESO - CPU	740899503543	16/04/2010	Regular	ACTIVO
10090	CONTRALMIRANTE MORA	74	08	UNIDAD CENTRAL DE PROCESO - CPU	740899503767	20/03/2012	Bueno	ACTIVO
10091	CONTRALMIRANTE MORA	74	08	UNIDAD CENTRAL DE PROCESO - CPU	740899503822	27/03/2013	Bueno	ACTIVO
10092	CONTRALMIRANTE MORA	74	08	UNIDAD CENTRAL DE PROCESO - CPU	740899504095	27/03/2013	Bueno	ACTIVO
10093	CONTRALMIRANTE MORA	74	08	UNIDAD CENTRAL DE PROCESO - CPU	740899504222	12/07/2013	Bueno	ACTIVO
10094	CONTRALMIRANTE MORA	74	08	UNIDAD CENTRAL DE PROCESO - CPU	740899504477	21/08/2013	Bueno	ACTIVO
10095	CONTRALMIRANTE MORA	74	08	UNIDAD CENTRAL DE PROCESO - CPU	740899504532	26/12/2013	Bueno	ACTIVO
10096	CONTRALMIRANTE MORA	74	08	UNIDAD CENTRAL DE PROCESO - CPU	740899505599	31/12/2014	Bueno	ACTIVO
10097	CONTRALMIRANTE MORA	74	08	UNIDAD CENTRAL DE PROCESO - CPU	740899505605	31/12/2014	Bueno	ACTIVO
10098	CONTRALMIRANTE MORA	74	08	COMPUTADORA PERSONAL PORTATIL	740805000073	18/10/2007	Regular	ACTIVO
10099	CONTRALMIRANTE MORA	74	08	IMPRESORA MATRIZ DE PUNTO	740845500208	24/11/2004	Regular	ACTIVO
10100	CONTRALMIRANTE MORA	74	08	MONITOR A COLOR	740877001190	28/02/2000	Malo	ACTIVO
10101	CONTRALMIRANTE MORA	74	08	SERVIDOR	740892000011	9/09/1999	Malo	ACTIVO
10102	CONTRALMIRANTE MORA	74	08	SERVIDOR	740892000076	7/03/2008	Bueno	ACTIVO
10103	CONTRALMIRANTE MORA	74	08	MONITOR PLANO	740881870069	29/12/2008	Regular	ACTIVO
10104	CONTRALMIRANTE MORA	74	08	CAPTURADOR DE IMAGEN - SCANNER	740800500112	26/10/2010	Regular	ACTIVO
10105	CONTRALMIRANTE MORA	74	08	IMPRESORA LASER	740841000550	21/02/2013	Bueno	ACTIVO
10106	CONTRALMIRANTE MORA	74	08	DISCO DURO EXTERNO	740818500007	7/04/2008	Bueno	ACTIVO
10107	CONTRALMIRANTE MORA	74	08	CAPTURADOR DE IMAGEN - SCANNER	740800500100	26/10/2010	Regular	ACTIVO
10108	CONTRALMIRANTE MORA	74	08	CONMUTADOR DE VIDEO, TECLADO Y MOUSE	740815120001	8/07/2008	Bueno	ACTIVO

N°	Nombre del Local	Grupo [1]	Clase [2]	Denominación (Del SINABIP)	Código Patrimonial (Númerico)	Fechas de Adquisición	Estado [3]	Condición [4]
10109	CONTRALMIRANTE MORA	74	08	DISCO DURO EXTERNO	740818500006	7/04/2008	Bueno	ACTIVO
10110	CONTRALMIRANTE MORA	74	08	DISCO DURO EXTERNO	740818500029	11/05/2011	Regular	ACTIVO
10111	CONTRALMIRANTE MORA	74	08	DISCO DURO EXTERNO	740818500094	19/08/2013	Bueno	ACTIVO
10112	CONTRALMIRANTE MORA	74	08	DISCO DURO EXTERNO	740818500095	19/08/2013	Bueno	ACTIVO
10113	CONTRALMIRANTE MORA	74	08	MONITOR A COLOR	740877001613	23/12/2005	Regular	ACTIVO
10114	CONTRALMIRANTE MORA	74	08	MONITOR A COLOR	740877002444	13/08/2008	Malo	ACTIVO
10115	CONTRALMIRANTE MORA	74	08	MONITOR A COLOR	740877002445	13/08/2008	Regular	ACTIVO
10116	CONTRALMIRANTE MORA	74	08	MONITOR A COLOR	740877002446	13/08/2008	Regular	ACTIVO
10117	CONTRALMIRANTE MORA	74	08	MONITOR A COLOR	740877002493	30/07/2008	Bueno	ACTIVO
10118	CONTRALMIRANTE MORA	74	08	MONITOR A COLOR	740877002527	17/07/2008	Regular	ACTIVO
10119	CONTRALMIRANTE MORA	74	08	MONITOR A COLOR	740877002546	17/07/2008	Regular	ACTIVO
10120	CONTRALMIRANTE MORA	74	08	MONITOR A COLOR	740877002654	30/06/2014	Regular	ACTIVO
10121	CONTRALMIRANTE MORA	74	08	MONITOR LED	740880370161	12/07/2013	Bueno	ACTIVO
10122	CONTRALMIRANTE MORA	74	08	MONITOR LED	740880370295	26/12/2013	Malo	ACTIVO
10123	CONTRALMIRANTE MORA	74	08	MONITOR LED	740880370344	26/12/2013	Bueno	ACTIVO
10124	CONTRALMIRANTE MORA	74	08	MONITOR LED	740880370350	26/12/2013	Bueno	ACTIVO
10125	CONTRALMIRANTE MORA	74	08	MONITOR LED	740880370421	3/03/2014	Bueno	ACTIVO
10126	CONTRALMIRANTE MORA	74	08	MONITOR LED	740880370432	3/03/2014	Bueno	ACTIVO
10127	CONTRALMIRANTE MORA	74	08	MONITOR LED	740880370575	17/10/2014	Regular	ACTIVO
10128	CONTRALMIRANTE MORA	74	08	MONITOR LED	740880370580	17/10/2014	Bueno	ACTIVO
10129	CONTRALMIRANTE MORA	74	08	MONITOR LED	740880370715	17/10/2014	Bueno	ACTIVO
10130	CONTRALMIRANTE MORA	74	08	MONITOR LED	740880370731	17/10/2014	Bueno	ACTIVO
10131	CONTRALMIRANTE MORA	74	08	MONITOR LED	740880370787	17/10/2014	Bueno	ACTIVO
10132	CONTRALMIRANTE MORA	74	08	MONITOR LED	740880370877	17/10/2014	Bueno	ACTIVO
10133	CONTRALMIRANTE MORA	74	08	MONITOR LED	740880370968	17/10/2014	Bueno	ACTIVO
10134	CONTRALMIRANTE MORA	74	08	MONITOR LED	740880371092	17/10/2014	Bueno	ACTIVO
10135	CONTRALMIRANTE MORA	74	08	MONITOR LED	740880371233	17/10/2014	Bueno	ACTIVO
10136	CONTRALMIRANTE MORA	74	08	MONITOR LED	740880371367	31/12/2014	Bueno	ACTIVO
10137	CONTRALMIRANTE MORA	74	08	MONITOR LED	740880371371	31/12/2014	Bueno	ACTIVO
10138	CONTRALMIRANTE MORA	74	08	MONITOR LED	740880371372	31/12/2014	Bueno	ACTIVO
10139	CONTRALMIRANTE MORA	74	08	MONITOR LED	740880371416	17/08/2015	Bueno	ACTIVO
10140	CONTRALMIRANTE MORA	74	08	MONITOR LED	740880371429	17/08/2015	Bueno	ACTIVO
10141	CONTRALMIRANTE MORA	74	08	MONITOR LED	740880371501	17/08/2015	Bueno	ACTIVO
10142	CONTRALMIRANTE MORA	74	08	MONITOR LED	740880371602	14/08/2015	Bueno	ACTIVO
10143	CONTRALMIRANTE MORA	74	08	MONITOR LED	740880371961	15/03/2017	Malo	ACTIVO
10144	CONTRALMIRANTE MORA	74	08	MONITOR LED	740880371962	15/03/2017	Malo	ACTIVO
10145	CONTRALMIRANTE MORA	74	08	MONITOR LED	740880371963	15/03/2017	Malo	ACTIVO
10146	CONTRALMIRANTE MORA	74	08	MONITOR PLANO	740881870019	29/12/2008	Regular	ACTIVO
10147	CONTRALMIRANTE MORA	74	08	MONITOR PLANO	740881870028	29/12/2008	Bueno	ACTIVO
10148	CONTRALMIRANTE MORA	74	08	MONITOR PLANO	740881870043	29/12/2008	Regular	ACTIVO
10149	CONTRALMIRANTE MORA	74	08	MONITOR PLANO	740881870050	29/12/2008	Bueno	ACTIVO
10150	CONTRALMIRANTE MORA	74	08	MONITOR PLANO	740881870063	29/12/2008	Regular	ACTIVO
10151	CONTRALMIRANTE MORA	74	08	MONITOR PLANO	740881870093	29/12/2008	Bueno	ACTIVO
10152	CONTRALMIRANTE MORA	74	08	MONITOR PLANO	740881870095	29/12/2008	Regular	ACTIVO
10153	CONTRALMIRANTE MORA	74	08	MONITOR PLANO	740881870102	29/12/2008	Bueno	ACTIVO
10154	CONTRALMIRANTE MORA	74	08	MONITOR PLANO	740881870103	29/12/2008	Bueno	ACTIVO
10155	CONTRALMIRANTE MORA	74	08	MONITOR PLANO	740881870126	29/12/2008	Regular	ACTIVO
10156	CONTRALMIRANTE MORA	74	08	MONITOR PLANO	740881870144	29/12/2008	Bueno	ACTIVO
10157	CONTRALMIRANTE MORA	74	08	MONITOR PLANO	740881870150	29/12/2008	Bueno	ACTIVO
10158	CONTRALMIRANTE MORA	74	08	MONITOR PLANO	740881870163	29/12/2008	Regular	ACTIVO
10159	CONTRALMIRANTE MORA	74	08	MONITOR PLANO	740881870167	11/09/2009	Bueno	ACTIVO
10160	CONTRALMIRANTE MORA	74	08	MONITOR PLANO	740881870176	30/04/2006	Regular	ACTIVO
10161	CONTRALMIRANTE MORA	74	08	MONITOR PLANO	740881870212	31/12/2009	Regular	ACTIVO
10162	CONTRALMIRANTE MORA	74	08	MONITOR PLANO	740881870225	31/12/2009	Regular	ACTIVO
10163	CONTRALMIRANTE MORA	74	08	MONITOR PLANO	740881870241	31/12/2009	Bueno	ACTIVO
10164	CONTRALMIRANTE MORA	74	08	MONITOR PLANO	740881870244	31/12/2009	Regular	ACTIVO
10165	CONTRALMIRANTE MORA	74	08	MONITOR PLANO	740881870279	31/12/2009	Bueno	ACTIVO
10166	CONTRALMIRANTE MORA	74	08	MONITOR PLANO	740881870302	31/12/2009	Regular	ACTIVO
10167	CONTRALMIRANTE MORA	74	08	MONITOR PLANO	740881870315	31/12/2009	Regular	ACTIVO
10168	CONTRALMIRANTE MORA	74	08	MONITOR PLANO	740881870373	31/12/2009	Regular	ACTIVO
10169	CONTRALMIRANTE MORA	74	08	MONITOR PLANO	740881870374	31/12/2009	Regular	ACTIVO
10170	CONTRALMIRANTE MORA	74	08	MONITOR PLANO	740881870490	31/12/2009	Regular	ACTIVO
10171	CONTRALMIRANTE MORA	74	08	MONITOR PLANO	740881870588	31/12/2009	Bueno	ACTIVO
10172	CONTRALMIRANTE MORA	74	08	MONITOR PLANO	740881870598	31/12/2009	Regular	ACTIVO
10173	CONTRALMIRANTE MORA	74	08	MONITOR PLANO	740881870662	31/12/2009	Regular	ACTIVO
10174	CONTRALMIRANTE MORA	74	08	MONITOR PLANO	740881870785	31/12/2009	Bueno	ACTIVO
10175	CONTRALMIRANTE MORA	74	08	MONITOR PLANO	740881870790	31/12/2009	Bueno	ACTIVO
10176	CONTRALMIRANTE MORA	74	08	MONITOR PLANO	740881870871	31/12/2009	Regular	ACTIVO
10177	CONTRALMIRANTE MORA	74	08	MONITOR PLANO	740881870880	31/12/2009	Malo	ACTIVO
10178	CONTRALMIRANTE MORA	74	08	MONITOR PLANO	740881870917	31/12/2009	Regular	ACTIVO
10179	CONTRALMIRANTE MORA	74	08	MONITOR PLANO	740881870950	31/12/2009	Bueno	ACTIVO
10180	CONTRALMIRANTE MORA	74	08	MONITOR PLANO	740881870967	31/12/2009	Bueno	ACTIVO
10181	CONTRALMIRANTE MORA	74	08	MONITOR PLANO	740881871004	31/12/2009	Regular	ACTIVO
10182	CONTRALMIRANTE MORA	74	08	MONITOR PLANO	740881871146	26/11/2010	Regular	ACTIVO
10183	CONTRALMIRANTE MORA	74	08	MONITOR PLANO	740881871154	26/11/2010	Regular	ACTIVO
10184	CONTRALMIRANTE MORA	74	08	MONITOR PLANO	740881871167	26/11/2010	Regular	ACTIVO
10185	CONTRALMIRANTE MORA	74	08	MONITOR PLANO	740881871173	26/11/2010	Regular	ACTIVO
10186	CONTRALMIRANTE MORA	74	08	MONITOR PLANO	740881871214	26/11/2010	Regular	ACTIVO
10187	CONTRALMIRANTE MORA	74	08	MONITOR PLANO	740881871236	26/11/2010	Regular	ACTIVO
10188	CONTRALMIRANTE MORA	74	08	MONITOR PLANO	740881871255	26/11/2010	Regular	ACTIVO
10189	CONTRALMIRANTE MORA	74	08	MONITOR PLANO	740881871268	26/11/2010	Regular	ACTIVO
10190	CONTRALMIRANTE MORA	74	08	MONITOR PLANO	740881871274	26/11/2010	Bueno	ACTIVO
10191	CONTRALMIRANTE MORA	74	08	MONITOR PLANO	740881871292	7/06/2011	Bueno	ACTIVO
10192	CONTRALMIRANTE MORA	74	08	MONITOR PLANO	740881871310	20/03/2012	Bueno	ACTIVO
10193	CONTRALMIRANTE MORA	74	08	MONITOR PLANO	740881871477	27/03/2013	Bueno	ACTIVO
10194	CONTRALMIRANTE MORA	74	08	MONITOR PLANO	740881871483	27/03/2013	Bueno	ACTIVO
10195	CONTRALMIRANTE MORA	74	08	MONITOR PLANO	740881871762	5/07/2013	Bueno	ACTIVO
10196	CONTRALMIRANTE MORA	74	08	MONITOR PLANO	740881871816	31/05/2016	Bueno	ACTIVO
10197	CONTRALMIRANTE MORA	74	08	SERVIDOR	740892000037	30/12/2005	Bueno	ACTIVO
10198	CONTRALMIRANTE MORA	74	08	SERVIDOR	740892000038	30/12/2005	Bueno	ACTIVO
10199	CONTRALMIRANTE MORA	74	08	SERVIDOR	740892000039	30/12/2005	Bueno	ACTIVO

Nº	Nombre del Local	Grupo [1]	Clase [2]	Denominación (Del SINABIP)	Código Patrimonial (Númerico)	Fechas de Adquisición	Estado [3]	Condición [4]
10200	CONTRALMIRANTE MORA	74	08	SERVIDOR	740892000040	30/12/2005	Bueno	ACTIVO
10201	CONTRALMIRANTE MORA	74	08	SERVIDOR	740892000041	30/12/2005	Bueno	ACTIVO
10202	CONTRALMIRANTE MORA	74	08	SERVIDOR	740892000044	30/12/2005	Bueno	ACTIVO
10203	CONTRALMIRANTE MORA	74	08	SERVIDOR	740892000049	30/12/2005	Bueno	ACTIVO
10204	CONTRALMIRANTE MORA	74	08	SERVIDOR	740892000054	5/10/2002	Regular	ACTIVO
10205	CONTRALMIRANTE MORA	74	08	SERVIDOR	740892000057	5/05/2006	Regular	ACTIVO
10206	CONTRALMIRANTE MORA	74	08	SERVIDOR	740892000060	7/06/2006	Bueno	ACTIVO
10207	CONTRALMIRANTE MORA	74	08	SERVIDOR	740892000061	31/07/2006	Regular	ACTIVO
10208	CONTRALMIRANTE MORA	74	08	SERVIDOR	740892000062	28/12/2007	Bueno	ACTIVO
10209	CONTRALMIRANTE MORA	74	08	SERVIDOR	740892000063	28/12/2005	Bueno	ACTIVO
10210	CONTRALMIRANTE MORA	74	08	SERVIDOR	740892000065	18/02/2008	Bueno	ACTIVO
10211	CONTRALMIRANTE MORA	74	08	SERVIDOR	740892000071	10/02/2008	Regular	ACTIVO
10212	CONTRALMIRANTE MORA	74	08	SERVIDOR	740892000087	1/04/2009	Bueno	ACTIVO
10213	CONTRALMIRANTE MORA	74	08	SERVIDOR	740892000088	1/04/2009	Bueno	ACTIVO
10214	CONTRALMIRANTE MORA	74	08	SERVIDOR	740892000089	1/04/2009	Bueno	ACTIVO
10215	CONTRALMIRANTE MORA	74	08	SERVIDOR	740892000090	1/04/2009	Bueno	ACTIVO
10216	CONTRALMIRANTE MORA	74	08	SERVIDOR	740892000096	23/12/2009	Bueno	ACTIVO
10217	CONTRALMIRANTE MORA	74	08	SERVIDOR	740892000097	23/12/2009	Bueno	ACTIVO
10218	CONTRALMIRANTE MORA	74	08	SERVIDOR	740892000098	23/12/2009	Bueno	ACTIVO
10219	CONTRALMIRANTE MORA	74	08	SERVIDOR	740892000100	23/12/2009	Bueno	ACTIVO
10220	CONTRALMIRANTE MORA	74	08	TECLADO - KEYBOARD	740895002268	7/06/2006	Regular	ACTIVO
10221	CONTRALMIRANTE MORA	74	08	TECLADO - KEYBOARD	740895002296	7/06/2006	Bueno	ACTIVO
10222	CONTRALMIRANTE MORA	74	08	TECLADO - KEYBOARD	740895004257	26/11/2010	Regular	ACTIVO
10223	CONTRALMIRANTE MORA	74	08	TECLADO - KEYBOARD	740895006299	31/12/2014	Bueno	ACTIVO
10224	CONTRALMIRANTE MORA	74	08	TECLADO - KEYBOARD	740895006784	26/05/2016	Bueno	ACTIVO
10225	CONTRALMIRANTE MORA	74	08	TECLADO - KEYBOARD	740895006836	30/05/2016	Bueno	ACTIVO
10226	CONTRALMIRANTE MORA	74	08	TECLADO - KEYBOARD	740895008558	6/10/2021	Bueno	ACTIVO
10227	CONTRALMIRANTE MORA	74	08	UNIDAD CENTRAL DE PROCESO - CPU	740899501418	25/07/2005	Regular	ACTIVO
10228	CONTRALMIRANTE MORA	74	08	UNIDAD CENTRAL DE PROCESO - CPU	740899501925	5/08/2006	Regular	ACTIVO
10229	CONTRALMIRANTE MORA	74	08	UNIDAD CENTRAL DE PROCESO - CPU	740899501926	5/08/2006	Regular	ACTIVO
10230	CONTRALMIRANTE MORA	74	08	UNIDAD CENTRAL DE PROCESO - CPU	740899501927	5/08/2006	Regular	ACTIVO
10231	CONTRALMIRANTE MORA	74	08	UNIDAD CENTRAL DE PROCESO - CPU	740899501932	5/08/2006	Regular	ACTIVO
10232	CONTRALMIRANTE MORA	74	08	UNIDAD CENTRAL DE PROCESO - CPU	740899501937	27/06/2006	Regular	ACTIVO
10233	CONTRALMIRANTE MORA	74	08	UNIDAD CENTRAL DE PROCESO - CPU	740899501942	27/06/2006	Regular	ACTIVO
10234	CONTRALMIRANTE MORA	74	08	UNIDAD CENTRAL DE PROCESO - CPU	740899501964	27/02/2007	Regular	ACTIVO
10235	CONTRALMIRANTE MORA	74	08	UNIDAD CENTRAL DE PROCESO - CPU	740899501967	27/02/2007	Regular	ACTIVO
10236	CONTRALMIRANTE MORA	74	08	UNIDAD CENTRAL DE PROCESO - CPU	740899502019	27/02/2007	Regular	ACTIVO
10237	CONTRALMIRANTE MORA	74	08	UNIDAD CENTRAL DE PROCESO - CPU	740899502042	27/02/2007	Bueno	ACTIVO
10238	CONTRALMIRANTE MORA	74	08	UNIDAD CENTRAL DE PROCESO - CPU	740899502063	27/02/2007	Regular	ACTIVO
10239	CONTRALMIRANTE MORA	74	08	UNIDAD CENTRAL DE PROCESO - CPU	740899502139	27/05/2005	Bueno	ACTIVO
10240	CONTRALMIRANTE MORA	74	08	UNIDAD CENTRAL DE PROCESO - CPU	740899502180	23/10/2007	Regular	ACTIVO
10241	CONTRALMIRANTE MORA	74	08	UNIDAD CENTRAL DE PROCESO - CPU	740899502190	14/11/2007	Bueno	ACTIVO
10242	CONTRALMIRANTE MORA	74	08	UNIDAD CENTRAL DE PROCESO - CPU	740899502212	12/04/2007	Bueno	ACTIVO
10243	CONTRALMIRANTE MORA	74	08	UNIDAD CENTRAL DE PROCESO - CPU	740899502213	12/04/2007	Malo	ACTIVO
10244	CONTRALMIRANTE MORA	74	08	UNIDAD CENTRAL DE PROCESO - CPU	740899502222	4/04/2008	Regular	ACTIVO
10245	CONTRALMIRANTE MORA	74	08	UNIDAD CENTRAL DE PROCESO - CPU	740899502254	17/07/2008	Regular	ACTIVO
10246	CONTRALMIRANTE MORA	74	08	UNIDAD CENTRAL DE PROCESO - CPU	740899502255	17/07/2008	Regular	ACTIVO
10247	CONTRALMIRANTE MORA	74	08	UNIDAD CENTRAL DE PROCESO - CPU	740899502390	29/12/2008	Bueno	ACTIVO
10248	CONTRALMIRANTE MORA	74	08	UNIDAD CENTRAL DE PROCESO - CPU	740899502397	29/12/2008	Regular	ACTIVO
10249	CONTRALMIRANTE MORA	74	08	UNIDAD CENTRAL DE PROCESO - CPU	740899502411	29/12/2008	Bueno	ACTIVO
10250	CONTRALMIRANTE MORA	74	08	UNIDAD CENTRAL DE PROCESO - CPU	740899502416	29/12/2008	Bueno	ACTIVO
10251	CONTRALMIRANTE MORA	74	08	UNIDAD CENTRAL DE PROCESO - CPU	740899502419	29/12/2008	Malo	ACTIVO
10252	CONTRALMIRANTE MORA	74	08	UNIDAD CENTRAL DE PROCESO - CPU	740899502430	29/12/2008	Bueno	ACTIVO
10253	CONTRALMIRANTE MORA	74	08	UNIDAD CENTRAL DE PROCESO - CPU	740899502458	29/12/2008	Regular	ACTIVO
10254	CONTRALMIRANTE MORA	74	08	UNIDAD CENTRAL DE PROCESO - CPU	740899502466	29/12/2008	Regular	ACTIVO
10255	CONTRALMIRANTE MORA	74	08	UNIDAD CENTRAL DE PROCESO - CPU	740899502518	29/12/2008	Bueno	ACTIVO
10256	CONTRALMIRANTE MORA	74	08	UNIDAD CENTRAL DE PROCESO - CPU	740899502522	29/12/2008	Bueno	ACTIVO
10257	CONTRALMIRANTE MORA	74	08	UNIDAD CENTRAL DE PROCESO - CPU	740899502525	29/12/2008	Bueno	ACTIVO
10258	CONTRALMIRANTE MORA	74	08	UNIDAD CENTRAL DE PROCESO - CPU	740899502530	29/12/2008	Regular	ACTIVO
10259	CONTRALMIRANTE MORA	74	08	UNIDAD CENTRAL DE PROCESO - CPU	740899502569	31/12/2009	Bueno	ACTIVO
10260	CONTRALMIRANTE MORA	74	08	UNIDAD CENTRAL DE PROCESO - CPU	740899502681	31/12/2009	Regular	ACTIVO
10261	CONTRALMIRANTE MORA	74	08	UNIDAD CENTRAL DE PROCESO - CPU	740899502892	31/12/2009	Regular	ACTIVO
10262	CONTRALMIRANTE MORA	74	08	UNIDAD CENTRAL DE PROCESO - CPU	740899502971	31/12/2009	Regular	ACTIVO
10263	CONTRALMIRANTE MORA	74	08	UNIDAD CENTRAL DE PROCESO - CPU	740899503010	31/12/2009	Regular	ACTIVO
10264	CONTRALMIRANTE MORA	74	08	UNIDAD CENTRAL DE PROCESO - CPU	740899503033	31/12/2009	Bueno	ACTIVO
10265	CONTRALMIRANTE MORA	74	08	UNIDAD CENTRAL DE PROCESO - CPU	740899503079	31/12/2009	Regular	ACTIVO
10266	CONTRALMIRANTE MORA	74	08	UNIDAD CENTRAL DE PROCESO - CPU	740899503086	31/12/2009	Bueno	ACTIVO
10267	CONTRALMIRANTE MORA	74	08	UNIDAD CENTRAL DE PROCESO - CPU	740899503129	31/12/2009	Regular	ACTIVO
10268	CONTRALMIRANTE MORA	74	08	UNIDAD CENTRAL DE PROCESO - CPU	740899503161	31/12/2009	Regular	ACTIVO
10269	CONTRALMIRANTE MORA	74	08	UNIDAD CENTRAL DE PROCESO - CPU	740899503257	31/12/2009	Bueno	ACTIVO
10270	CONTRALMIRANTE MORA	74	08	UNIDAD CENTRAL DE PROCESO - CPU	740899503319	31/12/2009	Regular	ACTIVO
10271	CONTRALMIRANTE MORA	74	08	UNIDAD CENTRAL DE PROCESO - CPU	740899503563	26/11/2010	Regular	ACTIVO
10272	CONTRALMIRANTE MORA	74	08	UNIDAD CENTRAL DE PROCESO - CPU	740899503626	26/11/2010	Regular	ACTIVO
10273	CONTRALMIRANTE MORA	74	08	UNIDAD CENTRAL DE PROCESO - CPU	740899503645	26/11/2010	Bueno	ACTIVO
10274	CONTRALMIRANTE MORA	74	08	UNIDAD CENTRAL DE PROCESO - CPU	740899503666	26/11/2010	Regular	ACTIVO
10275	CONTRALMIRANTE MORA	74	08	UNIDAD CENTRAL DE PROCESO - CPU	740899503679	26/11/2010	Bueno	ACTIVO
10276	CONTRALMIRANTE MORA	74	08	UNIDAD CENTRAL DE PROCESO - CPU	740899503698	26/11/2010	Regular	ACTIVO
10277	CONTRALMIRANTE MORA	74	08	UNIDAD CENTRAL DE PROCESO - CPU	740899503716	26/11/2010	Regular	ACTIVO
10278	CONTRALMIRANTE MORA	74	08	UNIDAD CENTRAL DE PROCESO - CPU	740899503723	26/11/2010	Regular	ACTIVO
10279	CONTRALMIRANTE MORA	74	08	UNIDAD CENTRAL DE PROCESO - CPU	740899503729	26/11/2010	Regular	ACTIVO
10280	CONTRALMIRANTE MORA	74	08	UNIDAD CENTRAL DE PROCESO - CPU	740899504132	27/03/2013	Bueno	ACTIVO
10281	CONTRALMIRANTE MORA	74	08	UNIDAD CENTRAL DE PROCESO - CPU	740899504247	12/07/2013	Bueno	ACTIVO
10282	CONTRALMIRANTE MORA	74	08	UNIDAD CENTRAL DE PROCESO - CPU	740899504270	12/07/2013	Bueno	ACTIVO
10283	CONTRALMIRANTE MORA	74	08	UNIDAD CENTRAL DE PROCESO - CPU	740899504307	12/07/2013	Bueno	ACTIVO
10284	CONTRALMIRANTE MORA	74	08	UNIDAD CENTRAL DE PROCESO - CPU	740899504310	12/07/2013	Bueno	ACTIVO
10285	CONTRALMIRANTE MORA	74	08	UNIDAD CENTRAL DE PROCESO - CPU	740899504516	26/12/2013	Bueno	ACTIVO
10286	CONTRALMIRANTE MORA	74	08	UNIDAD CENTRAL DE PROCESO - CPU	740899504518	26/12/2013	Bueno	ACTIVO
10287	CONTRALMIRANTE MORA	74	08	UNIDAD CENTRAL DE PROCESO - CPU	740899504530	26/12/2013	Bueno	ACTIVO
10288	CONTRALMIRANTE MORA	74	08	UNIDAD CENTRAL DE PROCESO - CPU	740899504537	26/12/2013	Malo	ACTIVO
10289	CONTRALMIRANTE MORA	74	08	UNIDAD CENTRAL DE PROCESO - CPU	740899504561	26/12/2013	Bueno	ACTIVO
10290	CONTRALMIRANTE MORA	74	08	UNIDAD CENTRAL DE PROCESO - CPU	740899504573	26/12/2013	Bueno	ACTIVO

N°	Nombre del Local	Grupo [1]	Clase [2]	Denominación (Del SINABIP)	Código Patrimonial (Númerico)	Fechas de Adquisición	Estado [3]	Condición [4]
10291	CONTRALMIRANTE MORA	74	08	UNIDAD CENTRAL DE PROCESO - CPU	740899504579	26/12/2013	Bueno	ACTIVO
10292	CONTRALMIRANTE MORA	74	08	UNIDAD CENTRAL DE PROCESO - CPU	740899504587	26/12/2013	Bueno	ACTIVO
10293	CONTRALMIRANTE MORA	74	08	UNIDAD CENTRAL DE PROCESO - CPU	740899504730	30/06/2014	Malo	ACTIVO
10294	CONTRALMIRANTE MORA	74	08	UNIDAD CENTRAL DE PROCESO - CPU	740899505036	17/10/2014	Malo	ACTIVO
10295	CONTRALMIRANTE MORA	74	08	UNIDAD CENTRAL DE PROCESO - CPU	740899505165	17/10/2014	Bueno	ACTIVO
10296	CONTRALMIRANTE MORA	74	08	UNIDAD CENTRAL DE PROCESO - CPU	740899505275	17/10/2014	Bueno	ACTIVO
10297	CONTRALMIRANTE MORA	74	08	UNIDAD CENTRAL DE PROCESO - CPU	740899505289	17/10/2014	Bueno	ACTIVO
10298	CONTRALMIRANTE MORA	74	08	UNIDAD CENTRAL DE PROCESO - CPU	740899505409	17/10/2014	Bueno	ACTIVO
10299	CONTRALMIRANTE MORA	74	08	UNIDAD CENTRAL DE PROCESO - CPU	740899505414	17/10/2014	Bueno	ACTIVO
10300	CONTRALMIRANTE MORA	74	08	UNIDAD CENTRAL DE PROCESO - CPU	740899505469	17/10/2014	Bueno	ACTIVO
10301	CONTRALMIRANTE MORA	74	08	UNIDAD CENTRAL DE PROCESO - CPU	740899505603	31/12/2014	Bueno	ACTIVO
10302	CONTRALMIRANTE MORA	74	08	UNIDAD CENTRAL DE PROCESO - CPU	740899505604	31/12/2014	Bueno	ACTIVO
10303	CONTRALMIRANTE MORA	74	08	UNIDAD CENTRAL DE PROCESO - CPU	740899505608	31/12/2014	Bueno	ACTIVO
10304	CONTRALMIRANTE MORA	74	08	UNIDAD CENTRAL DE PROCESO - CPU	740899505609	31/12/2014	Bueno	ACTIVO
10305	CONTRALMIRANTE MORA	74	08	UNIDAD CENTRAL DE PROCESO - CPU	740899505722	17/08/2015	Bueno	ACTIVO
10306	CONTRALMIRANTE MORA	74	08	UNIDAD CENTRAL DE PROCESO - CPU	740899506148	26/05/2016	Bueno	ACTIVO
10307	CONTRALMIRANTE MORA	74	08	UNIDAD CENTRAL DE PROCESO - CPU	740899506162	30/05/2016	Bueno	ACTIVO
10308	CONTRALMIRANTE MORA	74	08	UNIDAD CENTRAL DE PROCESO - CPU	740899506171	17/08/2016	Bueno	ACTIVO
10309	CONTRALMIRANTE MORA	74	08	UNIDAD CENTRAL DE PROCESO - CPU	740899506172	17/08/2016	Bueno	ACTIVO
10310	CONTRALMIRANTE MORA	74	08	CAPTURADOR DE IMAGEN - SCANNER	740800500144	24/12/2009	Regular	ACTIVO
10311	CONTRALMIRANTE MORA	74	08	CAPTURADOR DE IMAGEN - SCANNER	740800500147	19/02/2014	Bueno	ACTIVO
10312	CONTRALMIRANTE MORA	74	08	COMPUTADORA PERSONAL PORTATIL	740805000031	25/09/2002	Regular	ACTIVO
10313	CONTRALMIRANTE MORA	74	08	COMPUTADORA PERSONAL PORTATIL	740805000034	26/09/2002	Regular	ACTIVO
10314	CONTRALMIRANTE MORA	74	08	COMPUTADORA PERSONAL PORTATIL	740805000053	25/07/2005	Malo	ACTIVO
10315	CONTRALMIRANTE MORA	74	08	COMPUTADORA PERSONAL PORTATIL	740805000056	16/05/2006	Bueno	ACTIVO
10316	CONTRALMIRANTE MORA	74	08	COMPUTADORA PERSONAL PORTATIL	740805000075	23/10/2007	Regular	ACTIVO
10317	CONTRALMIRANTE MORA	74	08	COMPUTADORA PERSONAL PORTATIL	740805000082	23/12/2008	Bueno	ACTIVO
10318	CONTRALMIRANTE MORA	74	08	COMPUTADORA PERSONAL PORTATIL	740805000095	31/12/2004	Regular	ACTIVO
10319	CONTRALMIRANTE MORA	74	08	COMPUTADORA PERSONAL PORTATIL	740805000104	29/12/2009	Bueno	ACTIVO
10320	CONTRALMIRANTE MORA	74	08	COMPUTADORA PERSONAL PORTATIL	740805000106	29/12/2009	Regular	ACTIVO
10321	CONTRALMIRANTE MORA	74	08	COMPUTADORA PERSONAL PORTATIL	740805000107	29/12/2009	Bueno	ACTIVO
10322	CONTRALMIRANTE MORA	74	08	COMPUTADORA PERSONAL PORTATIL	740805000108	29/12/2009	Regular	ACTIVO
10323	CONTRALMIRANTE MORA	74	08	COMPUTADORA PERSONAL PORTATIL	740805000109	29/12/2009	Regular	ACTIVO
10324	CONTRALMIRANTE MORA	74	08	COMPUTADORA PERSONAL PORTATIL	740805000110	29/12/2009	Bueno	ACTIVO
10325	CONTRALMIRANTE MORA	74	08	COMPUTADORA PERSONAL PORTATIL	740805000116	29/12/2009	Regular	ACTIVO
10326	CONTRALMIRANTE MORA	74	08	COMPUTADORA PERSONAL PORTATIL	740805000122	30/12/2009	Bueno	ACTIVO
10327	CONTRALMIRANTE MORA	74	08	COMPUTADORA PERSONAL PORTATIL	740805000137	10/11/2008	Regular	ACTIVO
10328	CONTRALMIRANTE MORA	74	08	COMPUTADORA PERSONAL PORTATIL	740805000172	7/01/2013	Bueno	ACTIVO
10329	CONTRALMIRANTE MORA	74	08	COMPUTADORA PERSONAL PORTATIL	740805000182	7/01/2013	Bueno	ACTIVO
10330	CONTRALMIRANTE MORA	74	08	COMPUTADORA PERSONAL PORTATIL	740805000191	7/01/2013	Bueno	ACTIVO
10331	CONTRALMIRANTE MORA	74	08	COMPUTADORA PERSONAL PORTATIL	740805000194	7/01/2013	Bueno	ACTIVO
10332	CONTRALMIRANTE MORA	74	08	COMPUTADORA PERSONAL PORTATIL	740805000242	14/01/2013	Bueno	ACTIVO
10333	CONTRALMIRANTE MORA	74	08	COMPUTADORA PERSONAL PORTATIL	740805000304	30/06/2014	Malo	ACTIVO
10334	CONTRALMIRANTE MORA	74	08	IMPRESORA A INYECCION DE TINTA	740836500120	26/05/2016	Bueno	ACTIVO
10335	CONTRALMIRANTE MORA	74	08	IMPRESORA DE CODIGO DE BARRAS	740838750001	15/11/2012	Bueno	ACTIVO
10336	CONTRALMIRANTE MORA	74	08	IMPRESORA LASER	740841000082	3/05/1999	Regular	ACTIVO
10337	CONTRALMIRANTE MORA	74	08	IMPRESORA LASER	740841000136	30/09/2002	Regular	ACTIVO
10338	CONTRALMIRANTE MORA	74	08	IMPRESORA LASER	740841000213	15/03/2004	Regular	ACTIVO
10339	CONTRALMIRANTE MORA	74	08	IMPRESORA LASER	740841000215	15/03/2004	Regular	ACTIVO
10340	CONTRALMIRANTE MORA	74	08	IMPRESORA LASER	740841000243	15/03/2004	Regular	ACTIVO
10341	CONTRALMIRANTE MORA	74	08	IMPRESORA LASER	740841000248	15/03/2004	Regular	ACTIVO
10342	CONTRALMIRANTE MORA	74	08	IMPRESORA LASER	740841000251	15/03/2004	Bueno	ACTIVO
10343	CONTRALMIRANTE MORA	74	08	IMPRESORA LASER	740841000258	15/03/2004	Regular	ACTIVO
10344	CONTRALMIRANTE MORA	74	08	IMPRESORA LASER	740841000259	15/03/2004	Regular	ACTIVO
10345	CONTRALMIRANTE MORA	74	08	IMPRESORA LASER	740841000280	15/03/2004	Bueno	ACTIVO
10346	CONTRALMIRANTE MORA	74	08	IMPRESORA LASER	740841000293	15/03/2004	Regular	ACTIVO
10347	CONTRALMIRANTE MORA	74	08	IMPRESORA LASER	740841000297	15/03/2004	Bueno	ACTIVO
10348	CONTRALMIRANTE MORA	74	08	IMPRESORA LASER	740841000301	15/03/2004	Regular	ACTIVO
10349	CONTRALMIRANTE MORA	74	08	IMPRESORA LASER	740841000305	15/03/2004	Regular	ACTIVO
10350	CONTRALMIRANTE MORA	74	08	IMPRESORA LASER	740841000308	15/03/2004	Regular	ACTIVO
10351	CONTRALMIRANTE MORA	74	08	IMPRESORA LASER	740841000333	15/03/2004	Bueno	ACTIVO
10352	CONTRALMIRANTE MORA	74	08	IMPRESORA LASER	740841000341	15/03/2004	Malo	ACTIVO
10353	CONTRALMIRANTE MORA	74	08	IMPRESORA LASER	740841000425	11/03/2005	Regular	ACTIVO
10354	CONTRALMIRANTE MORA	74	08	IMPRESORA LASER	740841000443	10/09/2008	Regular	ACTIVO
10355	CONTRALMIRANTE MORA	74	08	IMPRESORA LASER	740841000457	10/09/2008	Regular	ACTIVO
10356	CONTRALMIRANTE MORA	74	08	IMPRESORA LASER	740841000458	17/09/2008	Bueno	ACTIVO
10357	CONTRALMIRANTE MORA	74	08	IMPRESORA LASER	740841000471	27/01/2010	Regular	ACTIVO
10358	CONTRALMIRANTE MORA	74	08	IMPRESORA LASER	740841000472	23/06/2010	Regular	ACTIVO
10359	CONTRALMIRANTE MORA	74	08	IMPRESORA LASER	740841000490	19/08/2010	Bueno	ACTIVO
10360	CONTRALMIRANTE MORA	74	08	IMPRESORA LASER	740841000495	15/12/2010	Regular	ACTIVO
10361	CONTRALMIRANTE MORA	74	08	IMPRESORA LASER	740841000498	10/03/2011	Bueno	ACTIVO
10362	CONTRALMIRANTE MORA	74	08	IMPRESORA LASER	740841000506	1/02/2011	Bueno	ACTIVO
10363	CONTRALMIRANTE MORA	74	08	IMPRESORA LASER	740841000509	1/02/2011	Bueno	ACTIVO
10364	CONTRALMIRANTE MORA	74	08	IMPRESORA LASER	740841000511	1/02/2011	Bueno	ACTIVO
10365	CONTRALMIRANTE MORA	74	08	IMPRESORA LASER	740841000540	15/02/2012	Bueno	ACTIVO
10366	CONTRALMIRANTE MORA	74	08	IMPRESORA LASER	740841000556	23/05/2013	Bueno	ACTIVO
10367	CONTRALMIRANTE MORA	74	08	IMPRESORA LASER	740841000561	16/07/2013	Bueno	ACTIVO
10368	CONTRALMIRANTE MORA	74	08	IMPRESORA LASER	740841000562	16/07/2013	Bueno	ACTIVO
10369	CONTRALMIRANTE MORA	74	08	IMPRESORA LASER	740841000624	4/12/2013	Bueno	ACTIVO
10370	CONTRALMIRANTE MORA	74	08	IMPRESORA LASER	740841000632	4/12/2013	Bueno	ACTIVO
10371	CONTRALMIRANTE MORA	74	08	IMPRESORA LASER	740841000650	26/12/2013	Bueno	ACTIVO
10372	CONTRALMIRANTE MORA	74	08	IMPRESORA LASER	740841000657	7/03/2014	Bueno	ACTIVO
10373	CONTRALMIRANTE MORA	74	08	IMPRESORA LASER	740841000660	7/03/2014	Bueno	ACTIVO
10374	CONTRALMIRANTE MORA	74	08	IMPRESORA LASER	740841000691	23/11/2015	Bueno	ACTIVO
10375	CONTRALMIRANTE MORA	74	08	IMPRESORA LASER	740841000697	26/05/2016	Bueno	ACTIVO
10376	CONTRALMIRANTE MORA	74	08	IMPRESORA LASER	740841000702	26/05/2016	Bueno	ACTIVO
10377	CONTRALMIRANTE MORA	74	08	IMPRESORA LASER	740841000709	30/05/2016	Bueno	ACTIVO
10378	CONTRALMIRANTE MORA	74	08	IMPRESORA LASER	740841000723	28/04/2017	Bueno	ACTIVO
10379	CONTRALMIRANTE MORA	74	08	TECLADO - KEYBOARD	740895002400	27/02/2007	Malo	ACTIVO
10380	CONTRALMIRANTE MORA	74	08	TECLADO - KEYBOARD	740895002406	27/02/2007	Regular	ACTIVO
10381	CONTRALMIRANTE MORA	74	08	TECLADO - KEYBOARD	740895002590	24/05/2007	Regular	ACTIVO

N°	Nombre del Local	Grupo [1]	Clase [2]	Denominación (Del SINABIP)	Código Patrimonial (Númerico)	Fechas de Adquisición	Estado [3]	Condición [4]
10382	CONTRALMIRANTE MORA	74	08	TECLADO - KEYBOARD	740895002620	11/03/2005	Bueno	ACTIVO
10383	CONTRALMIRANTE MORA	74	08	TECLADO - KEYBOARD	740895002640	18/10/2007	Regular	ACTIVO
10384	CONTRALMIRANTE MORA	74	08	TECLADO - KEYBOARD	740895002651	23/10/2007	Regular	ACTIVO
10385	CONTRALMIRANTE MORA	74	08	TECLADO - KEYBOARD	740895002813	24/12/2008	Regular	ACTIVO
10386	CONTRALMIRANTE MORA	74	08	TECLADO - KEYBOARD	740895002861	4/04/2008	Regular	ACTIVO
10387	CONTRALMIRANTE MORA	74	08	TECLADO - KEYBOARD	740895002901	17/07/2008	Regular	ACTIVO
10388	CONTRALMIRANTE MORA	74	08	TECLADO - KEYBOARD	740895002959	30/07/2008	Regular	ACTIVO
10389	CONTRALMIRANTE MORA	74	08	TECLADO - KEYBOARD	740895003067	29/12/2008	Regular	ACTIVO
10390	CONTRALMIRANTE MORA	74	08	TECLADO - KEYBOARD	740895003074	29/12/2008	Regular	ACTIVO
10391	CONTRALMIRANTE MORA	74	08	TECLADO - KEYBOARD	740895003097	29/12/2008	Regular	ACTIVO
10392	CONTRALMIRANTE MORA	74	08	TECLADO - KEYBOARD	740895003098	29/12/2008	Bueno	ACTIVO
10393	CONTRALMIRANTE MORA	74	08	TECLADO - KEYBOARD	740895003104	29/12/2008	Bueno	ACTIVO
10394	CONTRALMIRANTE MORA	74	08	TECLADO - KEYBOARD	740895003117	29/12/2008	Malo	ACTIVO
10395	CONTRALMIRANTE MORA	74	08	TECLADO - KEYBOARD	740895003119	29/12/2008	Regular	ACTIVO
10396	CONTRALMIRANTE MORA	74	08	TECLADO - KEYBOARD	740895003185	30/04/2006	Bueno	ACTIVO
10397	CONTRALMIRANTE MORA	74	08	TECLADO - KEYBOARD	740895003202	31/12/2009	Regular	ACTIVO
10398	CONTRALMIRANTE MORA	74	08	TECLADO - KEYBOARD	740895003210	31/12/2009	Regular	ACTIVO
10399	CONTRALMIRANTE MORA	74	08	TECLADO - KEYBOARD	740895003211	31/12/2009	Regular	ACTIVO
10400	CONTRALMIRANTE MORA	74	08	TECLADO - KEYBOARD	740895003271	31/12/2009	Bueno	ACTIVO
10401	CONTRALMIRANTE MORA	74	08	TECLADO - KEYBOARD	740895003286	31/12/2009	Bueno	ACTIVO
10402	CONTRALMIRANTE MORA	74	08	TECLADO - KEYBOARD	740895003289	31/12/2009	Regular	ACTIVO
10403	CONTRALMIRANTE MORA	74	08	TECLADO - KEYBOARD	740895003586	31/12/2009	Regular	ACTIVO
10404	CONTRALMIRANTE MORA	74	08	TECLADO - KEYBOARD	740895003626	31/12/2009	Bueno	ACTIVO
10405	CONTRALMIRANTE MORA	74	08	TECLADO - KEYBOARD	740895003640	31/12/2009	Regular	ACTIVO
10406	CONTRALMIRANTE MORA	74	08	TECLADO - KEYBOARD	740895003665	31/12/2009	Regular	ACTIVO
10407	CONTRALMIRANTE MORA	74	08	TECLADO - KEYBOARD	740895003704	31/12/2009	Regular	ACTIVO
10408	CONTRALMIRANTE MORA	74	08	TECLADO - KEYBOARD	740895003812	31/12/2009	Bueno	ACTIVO
10409	CONTRALMIRANTE MORA	74	08	TECLADO - KEYBOARD	740895003842	31/12/2009	Regular	ACTIVO
10410	CONTRALMIRANTE MORA	74	08	TECLADO - KEYBOARD	740895003909	31/12/2009	Bueno	ACTIVO
10411	CONTRALMIRANTE MORA	74	08	TECLADO - KEYBOARD	740895003932	31/12/2009	Bueno	ACTIVO
10412	CONTRALMIRANTE MORA	74	08	TECLADO - KEYBOARD	740895004081	10/03/2010	Regular	ACTIVO
10413	CONTRALMIRANTE MORA	74	08	TECLADO - KEYBOARD	740895004139	7/04/2006	Bueno	ACTIVO
10414	CONTRALMIRANTE MORA	74	08	TECLADO - KEYBOARD	740895004174	16/04/2010	Regular	ACTIVO
10415	CONTRALMIRANTE MORA	74	08	TECLADO - KEYBOARD	740895004185	16/04/2010	Regular	ACTIVO
10416	CONTRALMIRANTE MORA	74	08	TECLADO - KEYBOARD	740895004192	26/11/2010	Regular	ACTIVO
10417	CONTRALMIRANTE MORA	74	08	TECLADO - KEYBOARD	740895004193	26/11/2010	Bueno	ACTIVO
10418	CONTRALMIRANTE MORA	74	08	TECLADO - KEYBOARD	740895004253	26/11/2010	Regular	ACTIVO
10419	CONTRALMIRANTE MORA	74	08	TECLADO - KEYBOARD	740895004298	26/11/2010	Bueno	ACTIVO
10420	CONTRALMIRANTE MORA	74	08	TECLADO - KEYBOARD	740895004313	26/11/2010	Regular	ACTIVO
10421	CONTRALMIRANTE MORA	74	08	TECLADO - KEYBOARD	740895004356	26/11/2010	Regular	ACTIVO
10422	CONTRALMIRANTE MORA	74	08	TECLADO - KEYBOARD	740895004702	27/03/2013	Bueno	ACTIVO
10423	CONTRALMIRANTE MORA	74	08	TECLADO - KEYBOARD	740895004870	12/07/2013	Bueno	ACTIVO
10424	CONTRALMIRANTE MORA	74	08	TECLADO - KEYBOARD	740895004937	12/07/2013	Bueno	ACTIVO
10425	CONTRALMIRANTE MORA	74	08	TECLADO - KEYBOARD	740895004944	12/07/2013	Bueno	ACTIVO
10426	CONTRALMIRANTE MORA	74	08	TECLADO - KEYBOARD	740895004952	12/07/2013	Bueno	ACTIVO
10427	CONTRALMIRANTE MORA	74	08	TECLADO - KEYBOARD	740895004968	12/07/2013	Bueno	ACTIVO
10428	CONTRALMIRANTE MORA	74	08	TECLADO - KEYBOARD	740895005005	12/07/2013	Bueno	ACTIVO
10429	CONTRALMIRANTE MORA	74	08	TECLADO - KEYBOARD	740895005221	26/12/2013	Bueno	ACTIVO
10430	CONTRALMIRANTE MORA	74	08	TECLADO - KEYBOARD	740895005222	26/12/2013	Bueno	ACTIVO
10431	CONTRALMIRANTE MORA	74	08	TECLADO - KEYBOARD	740895005228	26/12/2013	Bueno	ACTIVO
10432	CONTRALMIRANTE MORA	74	08	TECLADO - KEYBOARD	740895005236	26/12/2013	Bueno	ACTIVO
10433	CONTRALMIRANTE MORA	74	08	TECLADO - KEYBOARD	740895005339	3/03/2014	Bueno	ACTIVO
10434	CONTRALMIRANTE MORA	74	08	TECLADO - KEYBOARD	740895005346	3/03/2014	Bueno	ACTIVO
10435	CONTRALMIRANTE MORA	74	08	TECLADO - KEYBOARD	740895005397	3/03/2014	Bueno	ACTIVO
10436	CONTRALMIRANTE MORA	74	08	TECLADO - KEYBOARD	740895005416	30/06/2014	Bueno	ACTIVO
10437	CONTRALMIRANTE MORA	74	08	TECLADO - KEYBOARD	740895005419	30/06/2014	Regular	ACTIVO
10438	CONTRALMIRANTE MORA	74	08	TECLADO - KEYBOARD	740895005422	30/06/2014	Regular	ACTIVO
10439	CONTRALMIRANTE MORA	74	08	TECLADO - KEYBOARD	740895005447	17/10/2014	Bueno	ACTIVO
10440	CONTRALMIRANTE MORA	74	08	TECLADO - KEYBOARD	740895005627	17/10/2014	Bueno	ACTIVO
10441	CONTRALMIRANTE MORA	74	08	TECLADO - KEYBOARD	740895005728	17/10/2014	Malo	ACTIVO
10442	CONTRALMIRANTE MORA	74	08	TECLADO - KEYBOARD	740895005783	17/10/2014	Bueno	ACTIVO
10443	CONTRALMIRANTE MORA	74	08	TECLADO - KEYBOARD	740895005809	17/10/2014	Bueno	ACTIVO
10444	CONTRALMIRANTE MORA	74	08	TECLADO - KEYBOARD	740895005892	17/10/2014	Bueno	ACTIVO
10445	CONTRALMIRANTE MORA	74	08	TECLADO - KEYBOARD	740895006296	31/12/2014	Bueno	ACTIVO
10446	CONTRALMIRANTE MORA	74	08	TECLADO - KEYBOARD	740895006768	26/05/2016	Bueno	ACTIVO
10447	CONTRALMIRANTE MORA	74	08	TECLADO - KEYBOARD	740895006775	26/05/2016	Bueno	ACTIVO
10448	CONTRALMIRANTE MORA	74	08	TECLADO - KEYBOARD	740895006783	26/05/2016	Bueno	ACTIVO
10449	CONTRALMIRANTE MORA	74	08	TECLADO - KEYBOARD	740895006790	26/05/2016	Regular	ACTIVO
10450	CONTRALMIRANTE MORA	74	08	TECLADO - KEYBOARD	740895006792	26/05/2016	Bueno	ACTIVO
10451	CONTRALMIRANTE MORA	74	08	TECLADO - KEYBOARD	740895006793	26/05/2016	Bueno	ACTIVO
10452	CONTRALMIRANTE MORA	74	08	TECLADO - KEYBOARD	740895006830	26/05/2016	Bueno	ACTIVO
10453	CONTRALMIRANTE MORA	74	08	TECLADO - KEYBOARD	740895006861	17/08/2016	Bueno	ACTIVO
10454	CONTRALMIRANTE MORA	74	08	TECLADO - KEYBOARD	740895006862	17/08/2016	Bueno	ACTIVO
10455	CONTRALMIRANTE MORA	74	08	TECLADO INALAMBRICO	740895560002	4/10/2016	Bueno	ACTIVO
10456	CONTRALMIRANTE MORA	74	08	CAPTURADOR DE IMAGEN - SCANNER	740800500101	26/10/2010	Regular	ACTIVO
10457	CONTRALMIRANTE MORA	74	08	CAPTURADOR DE IMAGEN - SCANNER	740800500109	26/10/2010	Bueno	ACTIVO
10458	CONTRALMIRANTE MORA	74	08	CAPTURADOR DE IMAGEN - SCANNER	740800500114	26/10/2010	Regular	ACTIVO
10459	CONTRALMIRANTE MORA	74	08	CAPTURADOR DE IMAGEN - SCANNER	740800500169	28/04/2017	Bueno	ACTIVO
10460	CONTRALMIRANTE MORA	74	08	DISCO DURO EXTERNO	740818500037	11/05/2011	Malo	ACTIVO
10461	CONTRALMIRANTE MORA	74	08	DISCO DURO EXTERNO	740818500059	14/03/2012	Regular	ACTIVO
10462	CONTRALMIRANTE MORA	74	08	DISCO DURO EXTERNO	740818500131	20/12/2013	Bueno	ACTIVO
10463	CONTRALMIRANTE MORA	74	08	DISQUETERA EXTERNA	740823000012	29/04/2010	Regular	ACTIVO
10464	CONTRALMIRANTE MORA	74	08	DISQUETERA EXTERNA	740823000013	9/06/2010	Regular	ACTIVO
10465	CONTRALMIRANTE MORA	74	08	EQUIPO DE CONTROL DE MANDO PARA MAQUINAS	740826180004	22/09/2003	Regular	ACTIVO
10466	CONTRALMIRANTE MORA	74	08	GRABADORA DE DISCO COMPACTO (CD ROM)	740827500010	20/12/2001	Bueno	ACTIVO
10467	CONTRALMIRANTE MORA	74	08	GRABADORA DE DISCO COMPACTO (CD ROM)	740827500011	27/01/1999	Regular	ACTIVO
10468	CONTRALMIRANTE MORA	74	08	IMPRESORA DE CODIGO DE BARRAS	740838750004	30/05/2016	Bueno	ACTIVO
10469	CONTRALMIRANTE MORA	74	08	IMPRESORA LASER	740841000253	15/03/2004	Bueno	ACTIVO
10470	CONTRALMIRANTE MORA	74	08	LECTORA DE CODIGO DE BARRAS	740863500003	1/12/2005	Regular	ACTIVO
10471	CONTRALMIRANTE MORA	74	08	LECTORA DE CODIGO DE BARRAS	740863500006	30/12/2005	Regular	ACTIVO
10472	CONTRALMIRANTE MORA	74	08	LECTORA DE CODIGO DE BARRAS	740863500012	28/06/2006	Bueno	ACTIVO

N°	Nombre del Local	Grupo [1]	Clase [2]	Denominación (Del SINABIP)	Código Patrimonial (Númerico)	Fechas de Adquisición	Estado [3]	Condición [4]
10473	CONTRALMIRANTE MORA	74	08	LECTORA DE CODIGO DE BARRAS	740863500029	19/04/2007	Bueno	ACTIVO
10474	CONTRALMIRANTE MORA	74	08	LECTORA DE CODIGO DE BARRAS	740863500039	15/11/2010	Regular	ACTIVO
10475	CONTRALMIRANTE MORA	74	08	MODEM EXTERNO	740872500114	5/06/1993	Malo	ACTIVO
10476	CONTRALMIRANTE MORA	74	08	MONITOR LED	740880371005	17/10/2014	Bueno	ACTIVO
10477	CONTRALMIRANTE MORA	74	08	SERVIDOR	740892000115	10/03/2011	Bueno	ACTIVO
10478	CONTRALMIRANTE MORA	74	08	SOLUCION DE ALMACENAMIENTO EXTERNO	740894810001	19/08/2013	Bueno	ACTIVO
10479	CONTRALMIRANTE MORA	74	08	SOLUCION DE ALMACENAMIENTO EXTERNO	740894810002	23/10/2013	Bueno	ACTIVO
10480	CONTRALMIRANTE MORA	74	08	TECLADO - KEYBOARD	740895005097	5/07/2013	Bueno	ACTIVO
10481	CONTRALMIRANTE MORA	74	08	TECLADO - KEYBOARD	740895005279	3/03/2014	Bueno	ACTIVO
10482	CONTRALMIRANTE MORA	74	08	UNIDAD CENTRAL DE PROCESO - CPU	740899504401	5/07/2013	Bueno	ACTIVO
10483	CONTRALMIRANTE MORA	74	08	CAPTURADOR DE IMAGEN - SCANNER	740800500094	27/04/2010	Regular	ACTIVO
10484	CONTRALMIRANTE MORA	74	08	IMPRESORA LASER	740841000238	15/03/2004	Bueno	ACTIVO
10485	CONTRALMIRANTE MORA	74	08	MONITOR LED	740880371838	26/05/2016	Bueno	ACTIVO
10486	CONTRALMIRANTE MORA	74	08	MONITOR PLANO	740881871567	27/03/2013	Bueno	ACTIVO
10487	CONTRALMIRANTE MORA	74	08	TECLADO - KEYBOARD	740895003413	31/12/2009	Regular	ACTIVO
10488	CONTRALMIRANTE MORA	74	08	TECLADO - KEYBOARD	740895003976	31/12/2009	Regular	ACTIVO
10489	CONTRALMIRANTE MORA	74	08	TECLADO - KEYBOARD	740895004365	26/11/2010	Bueno	ACTIVO
10490	CONTRALMIRANTE MORA	74	08	TECLADO - KEYBOARD	740895004559	27/03/2013	Bueno	ACTIVO
10491	CONTRALMIRANTE MORA	74	08	TECLADO - KEYBOARD	740895005745	17/10/2014	Bueno	ACTIVO
10492	CONTRALMIRANTE MORA	74	08	TECLADO - KEYBOARD	740895005871	17/10/2014	Malo	ACTIVO
10493	CONTRALMIRANTE MORA	74	08	TECLADO - KEYBOARD	740895006050	17/10/2014	Bueno	ACTIVO
10494	CONTRALMIRANTE MORA	74	08	TECLADO - KEYBOARD	740895006255	17/10/2014	Bueno	ACTIVO
10495	CONTRALMIRANTE MORA	74	08	TOTEM MULTIMEDIA	740898930001	19/02/2015	Bueno	ACTIVO
10496	CONTRALMIRANTE MORA	74	08	TOTEM MULTIMEDIA	740898930002	19/02/2015	Bueno	ACTIVO
10497	CONTRALMIRANTE MORA	74	08	TOTEM MULTIMEDIA	740898930003	19/02/2015	Bueno	ACTIVO
10498	CONTRALMIRANTE MORA	74	08	TOTEM MULTIMEDIA	740898930004	19/02/2015	Bueno	ACTIVO
10499	CONTRALMIRANTE MORA	74	08	TOTEM MULTIMEDIA	740898930005	19/02/2015	Bueno	ACTIVO
10500	CONTRALMIRANTE MORA	74	08	TOTEM MULTIMEDIA	740898930006	19/02/2015	Bueno	ACTIVO
10501	CONTRALMIRANTE MORA	74	08	TOTEM MULTIMEDIA	740898930007	19/02/2015	Bueno	ACTIVO
10502	CONTRALMIRANTE MORA	74	08	TOTEM MULTIMEDIA	740898930008	19/02/2015	Bueno	ACTIVO
10503	CONTRALMIRANTE MORA	74	08	TOTEM MULTIMEDIA	740898930009	19/02/2015	Bueno	ACTIVO
10504	CONTRALMIRANTE MORA	74	08	TOTEM MULTIMEDIA	740898930010	19/02/2015	Bueno	ACTIVO
10505	CONTRALMIRANTE MORA	74	08	TOTEM MULTIMEDIA	740898930011	19/02/2015	Bueno	ACTIVO
10506	CONTRALMIRANTE MORA	74	08	TOTEM MULTIMEDIA	740898930012	19/02/2015	Bueno	ACTIVO
10507	CONTRALMIRANTE MORA	74	08	TOTEM MULTIMEDIA	740898930013	19/02/2015	Bueno	ACTIVO
10508	CONTRALMIRANTE MORA	74	08	TOTEM MULTIMEDIA	740898930014	19/02/2015	Bueno	ACTIVO
10509	CONTRALMIRANTE MORA	74	08	TOTEM MULTIMEDIA	740898930015	19/02/2015	Bueno	ACTIVO
10510	CONTRALMIRANTE MORA	74	08	TOTEM MULTIMEDIA	740898930016	19/02/2015	Bueno	ACTIVO
10511	CONTRALMIRANTE MORA	74	08	TOTEM MULTIMEDIA	740898930017	19/02/2015	Bueno	ACTIVO
10512	CONTRALMIRANTE MORA	74	08	TOTEM MULTIMEDIA	740898930018	19/02/2015	Bueno	ACTIVO
10513	CONTRALMIRANTE MORA	74	08	TOTEM MULTIMEDIA	740898930019	19/02/2015	Bueno	ACTIVO
10514	CONTRALMIRANTE MORA	74	08	TOTEM MULTIMEDIA	740898930020	19/02/2015	Bueno	ACTIVO
10515	CONTRALMIRANTE MORA	74	08	TOTEM MULTIMEDIA	740898930021	19/02/2015	Bueno	ACTIVO
10516	CONTRALMIRANTE MORA	74	08	TOTEM MULTIMEDIA	740898930022	19/02/2015	Bueno	ACTIVO
10517	CONTRALMIRANTE MORA	74	08	TOTEM MULTIMEDIA	740898930023	19/02/2015	Bueno	ACTIVO
10518	CONTRALMIRANTE MORA	74	08	TOTEM MULTIMEDIA	740898930024	19/02/2015	Bueno	ACTIVO
10519	CONTRALMIRANTE MORA	74	08	TOTEM MULTIMEDIA	740898930025	19/02/2015	Bueno	ACTIVO
10520	CONTRALMIRANTE MORA	74	08	UNIDAD CENTRAL DE PROCESO - CPU	740899502424	29/12/2008	Bueno	ACTIVO
10521	CONTRALMIRANTE MORA	74	08	UNIDAD CENTRAL DE PROCESO - CPU	740899502537	29/12/2008	Regular	ACTIVO
10522	CONTRALMIRANTE MORA	74	08	UNIDAD CENTRAL DE PROCESO - CPU	740899503308	31/12/2009	Regular	ACTIVO
10523	CONTRALMIRANTE MORA	74	08	UNIDAD CENTRAL DE PROCESO - CPU	740899503718	26/11/2010	Regular	ACTIVO
10524	CONTRALMIRANTE MORA	74	08	MONITOR LED	740880370461	3/03/2014	Bueno	ACTIVO
10525	CONTRALMIRANTE MORA	74	08	MONITOR LED	740880371844	26/05/2016	Bueno	ACTIVO
10526	CONTRALMIRANTE MORA	74	08	MONITOR PLANO	740881870013	29/12/2008	Bueno	ACTIVO
10527	CONTRALMIRANTE MORA	74	08	MONITOR PLANO	740881871136	26/11/2010	Regular	ACTIVO
10528	CONTRALMIRANTE MORA	74	08	UNIDAD CENTRAL DE PROCESO - CPU	740899502398	29/12/2008	Bueno	ACTIVO
10529	CONTRALMIRANTE MORA	74	08	UNIDAD CENTRAL DE PROCESO - CPU	740899502514	29/12/2008	Bueno	ACTIVO
10530	CONTRALMIRANTE MORA	74	08	UNIDAD CENTRAL DE PROCESO - CPU	740899502984	31/12/2009	Bueno	ACTIVO
10531	CONTRALMIRANTE MORA	74	08	UNIDAD CENTRAL DE PROCESO - CPU	740899503032	31/12/2009	Regular	ACTIVO
10532	CONTRALMIRANTE MORA	74	08	UNIDAD CENTRAL DE PROCESO - CPU	740899503098	31/12/2009	Regular	ACTIVO
10533	CONTRALMIRANTE MORA	74	08	UNIDAD CENTRAL DE PROCESO - CPU	740899503231	31/12/2009	Regular	ACTIVO
10534	CONTRALMIRANTE MORA	74	08	UNIDAD CENTRAL DE PROCESO - CPU	740899503754	7/06/2011	Bueno	ACTIVO
10535	CONTRALMIRANTE MORA	74	08	UNIDAD CENTRAL DE PROCESO - CPU	740899503756	7/06/2011	Bueno	ACTIVO
10536	CONTRALMIRANTE MORA	74	08	UNIDAD CENTRAL DE PROCESO - CPU	740899504085	27/03/2013	Bueno	ACTIVO
10537	CONTRALMIRANTE MORA	74	08	UNIDAD CENTRAL DE PROCESO - CPU	740899505262	17/10/2014	Bueno	ACTIVO
10538	CONTRALMIRANTE MORA	74	08	UNIDAD CENTRAL DE PROCESO - CPU	740899506173	17/08/2016	Bueno	ACTIVO
10539	CONTRALMIRANTE MORA	74	22	DESTRUCTORA DE DOCUMENTOS	742216550007	27/08/1992	Regular	ACTIVO
10540	CONTRALMIRANTE MORA	74	22	DESTRUCTORA DE DOCUMENTOS	742216550016	3/12/1993	Malo	ACTIVO
10541	CONTRALMIRANTE MORA	74	22	DESTRUCTORA DE DOCUMENTOS	742216550037	4/10/1995	Regular	ACTIVO
10542	CONTRALMIRANTE MORA	74	22	DESTRUCTORA DE DOCUMENTOS	742216550046	27/06/2007	Regular	ACTIVO
10543	CONTRALMIRANTE MORA	74	22	DESTRUCTORA DE DOCUMENTOS	742216550051	25/02/2009	Regular	ACTIVO
10544	CONTRALMIRANTE MORA	74	22	DESTRUCTORA DE DOCUMENTOS	742216550054	16/04/2009	Regular	ACTIVO
10545	CONTRALMIRANTE MORA	74	22	DESTRUCTORA DE DOCUMENTOS	742216550063	14/11/2012	Bueno	ACTIVO
10546	CONTRALMIRANTE MORA	74	22	DESTRUCTORA DE DOCUMENTOS	742216550066	19/12/2012	Bueno	ACTIVO
10547	CONTRALMIRANTE MORA	74	22	DESTRUCTORA DE DOCUMENTOS	742216550106	2/04/2014	Bueno	ACTIVO
10548	CONTRALMIRANTE MORA	74	22	DESTRUCTORA DE DOCUMENTOS	742216550110	2/04/2014	Bueno	ACTIVO
10549	CONTRALMIRANTE MORA	74	22	DESTRUCTORA DE DOCUMENTOS	742216550116	2/04/2014	Bueno	ACTIVO
10550	CONTRALMIRANTE MORA	74	22	DESTRUCTORA DE DOCUMENTOS	742216550127	15/10/2015	Bueno	ACTIVO
10551	CONTRALMIRANTE MORA	74	22	DESTRUCTORA DE DOCUMENTOS	742216550128	15/10/2015	Bueno	ACTIVO
10552	CONTRALMIRANTE MORA	74	22	GUILLOTINA	742229930017	31/12/1997	Regular	ACTIVO
10553	CONTRALMIRANTE MORA	74	22	GUILLOTINA	742229930053	27/12/2001	Regular	ACTIVO
10554	CONTRALMIRANTE MORA	74	22	GUILLOTINA	742229930082	19/12/2012	Bueno	ACTIVO
10555	CONTRALMIRANTE MORA	74	22	GUILLOTINA	742229930089	30/06/2014	Malo	ACTIVO
10556	CONTRALMIRANTE MORA	74	22	MAQUINA ANILLADORA PERFORADORA	742232610026	18/06/1995	Regular	ACTIVO
10557	CONTRALMIRANTE MORA	74	22	MAQUINA ANILLADORA PERFORADORA	742232610069	26/03/2008	Bueno	ACTIVO
10558	CONTRALMIRANTE MORA	74	22	RELOJ DE PARED	742291470004	1/01/1992	Regular	ACTIVO
10559	CONTRALMIRANTE MORA	74	22	RELOJ DE PARED	742291470012	1/01/1992	Regular	ACTIVO
10560	CONTRALMIRANTE MORA	74	22	RELOJ DE PARED	742291470050	18/04/2012	Bueno	ACTIVO
10561	CONTRALMIRANTE MORA	74	22	RELOJ DE PARED	742291470051	18/04/2012	Bueno	ACTIVO
10562	CONTRALMIRANTE MORA	74	22	RETROPROYECTOR DE TRANSPARENCIAS	742299500017	30/12/1996	Malo	ACTIVO
10563	CONTRALMIRANTE MORA	74	22	SURTIDOR DE AGUA ELECTRICO - DISPENSADOR ELECTRICO	742299890089	4/02/2010	Regular	ACTIVO

N°	Nombre del Local	Grupo [1]	Clase [2]	Denominación (Del SINABIP)	Código Patrimonial (Númerico)	Fechas de Adquisición	Estado [3]	Condición [4]
10564	CONTRALMIRANTE MORA	74	22	SURTIDOR DE AGUA ELECTRICO - DISPENSADOR ELECTRICO	742299890103	26/05/2010	Regular	ACTIVO
10565	CONTRALMIRANTE MORA	74	22	SURTIDOR DE AGUA ELECTRICO - DISPENSADOR ELECTRICO	742299890138	21/11/2011	Regular	ACTIVO
10566	CONTRALMIRANTE MORA	74	22	SURTIDOR DE AGUA ELECTRICO - DISPENSADOR ELECTRICO	742299890230	19/12/2013	Bueno	ACTIVO
10567	CONTRALMIRANTE MORA	74	22	CAMARA FOTOGRAFICA DIGITAL	742208970115	30/06/2014	Malo	ACTIVO
10568	CONTRALMIRANTE MORA	74	22	EQUIPO MULTIFUNCIONAL COPIADORA IMPRESORA SCANNER Y/O FAX	742223580009	13/10/2009	Regular	ACTIVO
10569	CONTRALMIRANTE MORA	74	22	EQUIPO MULTIFUNCIONAL COPIADORA IMPRESORA SCANNER Y/O FAX	742223580025	5/12/2011	Bueno	ACTIVO
10570	CONTRALMIRANTE MORA	74	22	EQUIPO MULTIFUNCIONAL COPIADORA IMPRESORA SCANNER Y/O FAX	742223580035	13/12/2012	Bueno	ACTIVO
10571	CONTRALMIRANTE MORA	74	22	EQUIPO MULTIFUNCIONAL COPIADORA IMPRESORA SCANNER Y/O FAX	742223580049	2/10/2013	Bueno	ACTIVO
10572	CONTRALMIRANTE MORA	74	22	SURTIDOR DE AGUA ELECTRICO - DISPENSADOR ELECTRICO	742299890218	19/12/2013	Bueno	ACTIVO
10573	CONTRALMIRANTE MORA	74	22	DESTRUCTORA DE DOCUMENTOS	742216550018	2/07/1997	Bueno	ACTIVO
10574	CONTRALMIRANTE MORA	74	22	DESTRUCTORA DE DOCUMENTOS	742216550030	13/08/1995	Regular	ACTIVO
10575	CONTRALMIRANTE MORA	74	22	DESTRUCTORA DE DOCUMENTOS	742216550041	31/05/1994	Regular	ACTIVO
10576	CONTRALMIRANTE MORA	74	22	DESTRUCTORA DE DOCUMENTOS	742216550055	7/12/2005	Bueno	ACTIVO
10577	CONTRALMIRANTE MORA	74	22	DESTRUCTORA DE DOCUMENTOS	742216550059	17/11/2011	Regular	ACTIVO
10578	CONTRALMIRANTE MORA	74	22	DESTRUCTORA DE DOCUMENTOS	742216550060	28/02/2012	Bueno	ACTIVO
10579	CONTRALMIRANTE MORA	74	22	DESTRUCTORA DE DOCUMENTOS	742216550067	19/12/2012	Bueno	ACTIVO
10580	CONTRALMIRANTE MORA	74	22	DESTRUCTORA DE DOCUMENTOS	742216550070	19/12/2012	Bueno	ACTIVO
10581	CONTRALMIRANTE MORA	74	22	DESTRUCTORA DE DOCUMENTOS	742216550107	2/04/2014	Bueno	ACTIVO
10582	CONTRALMIRANTE MORA	74	22	DESTRUCTORA DE DOCUMENTOS	742216550109	2/04/2014	Bueno	ACTIVO
10583	CONTRALMIRANTE MORA	74	22	DESTRUCTORA DE DOCUMENTOS	742216550111	2/04/2014	Bueno	ACTIVO
10584	CONTRALMIRANTE MORA	74	22	DESTRUCTORA DE DOCUMENTOS	742216550115	2/04/2014	Bueno	ACTIVO
10585	CONTRALMIRANTE MORA	74	22	DESTRUCTORA DE DOCUMENTOS	742216550119	2/04/2014	Bueno	ACTIVO
10586	CONTRALMIRANTE MORA	74	22	DESTRUCTORA DE DOCUMENTOS	742216550123	19/12/2014	Bueno	ACTIVO
10587	CONTRALMIRANTE MORA	74	22	GUILLOTINA	742229930004	1/12/1985	Regular	ACTIVO
10588	CONTRALMIRANTE MORA	74	22	GUILLOTINA	742229930020	31/12/1997	Regular	ACTIVO
10589	CONTRALMIRANTE MORA	74	22	GUILLOTINA	742229930044	12/01/1985	Regular	ACTIVO
10590	CONTRALMIRANTE MORA	74	22	PIZARRA ELECTRONICA	742262040003	12/04/1998	Regular	ACTIVO
10591	CONTRALMIRANTE MORA	74	22	PIZARRA ELECTRONICA	742262040013	1/02/2010	Regular	ACTIVO
10592	CONTRALMIRANTE MORA	74	22	PIZARRA ELECTRONICA	742262040015	3/11/2011	Bueno	ACTIVO
10593	CONTRALMIRANTE MORA	74	22	PIZARRA ELECTRONICA	742262040017	21/11/2011	Bueno	ACTIVO
10594	CONTRALMIRANTE MORA	74	22	PIZARRA ELECTRONICA	742262040019	19/06/2013	Bueno	ACTIVO
10595	CONTRALMIRANTE MORA	74	22	PIZARRA ELECTRONICA	742262040022	26/12/2013	Bueno	ACTIVO
10596	CONTRALMIRANTE MORA	74	22	RELOJ DE PARED	742291470019	1/01/1992	Malo	ACTIVO
10597	CONTRALMIRANTE MORA	74	22	RELOJ DE PARED	742291470027	1/01/1992	Regular	ACTIVO
10598	CONTRALMIRANTE MORA	74	22	RELOJ DE PARED	742291470033	11/06/2002	Regular	ACTIVO
10599	CONTRALMIRANTE MORA	74	22	RELOJ DE PARED	742291470062	18/11/2015	Bueno	ACTIVO
10600	CONTRALMIRANTE MORA	74	22	RELOJ DE PARED	742291470063	18/11/2015	Bueno	ACTIVO
10601	CONTRALMIRANTE MORA	74	22	RELOJ DE PARED	742291470064	18/11/2015	Bueno	ACTIVO
10602	CONTRALMIRANTE MORA	74	22	RELOJ DE PARED	742291470065	18/11/2015	Bueno	ACTIVO
10603	CONTRALMIRANTE MORA	74	22	RELOJ DE PARED	742291470067	18/11/2015	Bueno	ACTIVO
10604	CONTRALMIRANTE MORA	74	22	RELOJ DE PARED	742291470068	18/11/2015	Bueno	ACTIVO
10605	CONTRALMIRANTE MORA	74	22	RELOJ DE PARED	742291470069	18/11/2015	Bueno	ACTIVO
10606	CONTRALMIRANTE MORA	74	22	RELOJ DE PARED	742291470070	18/11/2015	Bueno	ACTIVO
10607	CONTRALMIRANTE MORA	74	22	SURTIDOR DE AGUA ELECTRICO - DISPENSADOR ELECTRICO	742299890027	25/01/1999	Regular	ACTIVO
10608	CONTRALMIRANTE MORA	74	22	SURTIDOR DE AGUA ELECTRICO - DISPENSADOR ELECTRICO	742299890057	4/11/2006	Regular	ACTIVO
10609	CONTRALMIRANTE MORA	74	22	SURTIDOR DE AGUA ELECTRICO - DISPENSADOR ELECTRICO	742299890061	13/03/1998	Regular	ACTIVO
10610	CONTRALMIRANTE MORA	74	22	SURTIDOR DE AGUA ELECTRICO - DISPENSADOR ELECTRICO	742299890063	8/07/2007	Regular	ACTIVO
10611	CONTRALMIRANTE MORA	74	22	SURTIDOR DE AGUA ELECTRICO - DISPENSADOR ELECTRICO	742299890068	14/12/2007	Regular	ACTIVO
10612	CONTRALMIRANTE MORA	74	22	SURTIDOR DE AGUA ELECTRICO - DISPENSADOR ELECTRICO	742299890096	26/05/2010	Regular	ACTIVO
10613	CONTRALMIRANTE MORA	74	22	SURTIDOR DE AGUA ELECTRICO - DISPENSADOR ELECTRICO	742299890098	26/05/2010	Bueno	ACTIVO
10614	CONTRALMIRANTE MORA	74	22	SURTIDOR DE AGUA ELECTRICO - DISPENSADOR ELECTRICO	742299890122	17/03/2011	Bueno	ACTIVO
10615	CONTRALMIRANTE MORA	74	22	SURTIDOR DE AGUA ELECTRICO - DISPENSADOR ELECTRICO	742299890146	1/02/2012	Regular	ACTIVO
10616	CONTRALMIRANTE MORA	74	22	SURTIDOR DE AGUA ELECTRICO - DISPENSADOR ELECTRICO	742299890150	6/03/2012	Bueno	ACTIVO
10617	CONTRALMIRANTE MORA	74	22	SURTIDOR DE AGUA ELECTRICO - DISPENSADOR ELECTRICO	742299890151	22/03/2012	Bueno	ACTIVO
10618	CONTRALMIRANTE MORA	74	22	SURTIDOR DE AGUA ELECTRICO - DISPENSADOR ELECTRICO	742299890154	1/02/2012	Bueno	ACTIVO
10619	CONTRALMIRANTE MORA	74	22	SURTIDOR DE AGUA ELECTRICO - DISPENSADOR ELECTRICO	742299890191	19/12/2013	Bueno	ACTIVO
10620	CONTRALMIRANTE MORA	74	22	SURTIDOR DE AGUA ELECTRICO - DISPENSADOR ELECTRICO	742299890217	19/12/2013	Bueno	ACTIVO
10621	CONTRALMIRANTE MORA	74	22	SURTIDOR DE AGUA ELECTRICO - DISPENSADOR ELECTRICO	742299890226	19/12/2013	Bueno	ACTIVO
10622	CONTRALMIRANTE MORA	74	22	SURTIDOR DE AGUA ELECTRICO - DISPENSADOR ELECTRICO	742299890239	24/12/2009	Regular	ACTIVO
10623	CONTRALMIRANTE MORA	74	22	SURTIDOR DE AGUA ELECTRICO - DISPENSADOR ELECTRICO	742299890252	23/06/2014	Bueno	ACTIVO
10624	CONTRALMIRANTE MORA	74	22	SURTIDOR DE AGUA ELECTRICO - DISPENSADOR ELECTRICO	742299890253	23/06/2014	Bueno	ACTIVO
10625	CONTRALMIRANTE MORA	74	22	SURTIDOR DE AGUA ELECTRICO - DISPENSADOR ELECTRICO	742299890267	26/11/2014	Bueno	ACTIVO
10626	CONTRALMIRANTE MORA	74	22	SURTIDOR DE AGUA ELECTRICO - DISPENSADOR ELECTRICO	742299890273	11/09/2015	Bueno	ACTIVO
10627	CONTRALMIRANTE MORA	74	22	SURTIDOR DE AGUA ELECTRICO - DISPENSADOR ELECTRICO	742299890274	11/09/2015	Bueno	ACTIVO
10628	CONTRALMIRANTE MORA	74	22	SURTIDOR DE AGUA ELECTRICO - DISPENSADOR ELECTRICO	742299890301	27/02/2017	Bueno	ACTIVO
10629	CONTRALMIRANTE MORA	74	22	CALCULADORA ELECTRONICA	742205850202	7/11/2007	Regular	ACTIVO
10630	CONTRALMIRANTE MORA	74	22	CAMARA FOTOGRAFICA DIGITAL	742208970054	22/03/2013	Bueno	ACTIVO
10631	CONTRALMIRANTE MORA	74	22	CAMARA FOTOGRAFICA DIGITAL	742208970099	19/12/2013	Bueno	ACTIVO
10632	CONTRALMIRANTE MORA	74	22	CAMARA FOTOGRAFICA DIGITAL	742208970100	19/12/2013	Bueno	ACTIVO
10633	CONTRALMIRANTE MORA	74	22	EQUIPO MULTIFUNCIONAL COPIADORA IMPRESORA SCANNER Y/O FAX	742223580006	13/12/2006	Regular	ACTIVO
10634	CONTRALMIRANTE MORA	74	22	EQUIPO MULTIFUNCIONAL COPIADORA IMPRESORA SCANNER Y/O FAX	742223580010	13/10/2009	Regular	ACTIVO
10635	CONTRALMIRANTE MORA	74	22	EQUIPO MULTIFUNCIONAL COPIADORA IMPRESORA SCANNER Y/O FAX	742223580023	7/11/2011	Bueno	ACTIVO
10636	CONTRALMIRANTE MORA	74	22	RELOJ MARCADOR FECHADOR ELECTRONICO	742294150040	15/05/2013	Bueno	ACTIVO
10637	CONTRALMIRANTE MORA	74	22	CALCULADORA ELECTRICA	742203180030	2/01/1990	Bueno	ACTIVO
10638	CONTRALMIRANTE MORA	74	22	CALCULADORA ELECTRICA	742203180032	6/01/1989	Regular	ACTIVO
10639	CONTRALMIRANTE MORA	74	22	CALCULADORA ELECTRICA	742203180036	1/01/1985	Regular	ACTIVO
10640	CONTRALMIRANTE MORA	74	22	CALCULADORA ELECTRICA	742203180125	15/03/2004	Regular	ACTIVO
10641	CONTRALMIRANTE MORA	74	22	CALCULADORA ELECTRONICA	742205850035	1/01/1985	Regular	ACTIVO
10642	CONTRALMIRANTE MORA	74	22	CALCULADORA ELECTRONICA	742205850159	15/06/1999	Regular	ACTIVO
10643	CONTRALMIRANTE MORA	74	22	CALCULADORA ELECTRONICA	742205850160	31/12/2000	Regular	ACTIVO
10644	CONTRALMIRANTE MORA	74	22	CALCULADORA ELECTRONICA	742205850163	9/07/2005	Regular	ACTIVO
10645	CONTRALMIRANTE MORA	74	22	CALCULADORA ELECTRONICA	742205850164	9/07/2005	Regular	ACTIVO
10646	CONTRALMIRANTE MORA	74	22	CALCULADORA ELECTRONICA	742205850182	17/02/2006	Bueno	ACTIVO
10647	CONTRALMIRANTE MORA	74	22	CALCULADORA ELECTRONICA	742205850187	24/07/2006	Regular	ACTIVO

N°	Nombre del Local	Grupo [1]	Clase [2]	Denominación (Del SINABIP)	Código Patrimonial (Númerico)	Fechas de Adquisición	Estado [3]	Condición [4]
10648	CONTRALMIRANTE MORA	74	22	CALCULADORA ELECTRONICA	742205850211	8/03/2012	Bueno	ACTIVO
10649	CONTRALMIRANTE MORA	74	22	CALCULADORA ELECTRONICA	742205850212	8/03/2012	Regular	ACTIVO
10650	CONTRALMIRANTE MORA	74	22	CALCULADORA ELECTRONICA	742205850213	8/03/2012	Bueno	ACTIVO
10651	CONTRALMIRANTE MORA	74	22	CALCULADORA ELECTRONICA	742205850220	22/05/2013	Bueno	ACTIVO
10652	CONTRALMIRANTE MORA	74	22	CALCULADORA ELECTRONICA	742205850226	30/06/2014	Regular	ACTIVO
10653	CONTRALMIRANTE MORA	74	22	CAMARA FOTOGRAFICA DIGITAL	742208970010	30/11/2005	Bueno	ACTIVO
10654	CONTRALMIRANTE MORA	74	22	CAMARA FOTOGRAFICA DIGITAL	742208970013	15/07/2009	Bueno	ACTIVO
10655	CONTRALMIRANTE MORA	74	22	CAMARA FOTOGRAFICA DIGITAL	742208970021	15/07/2009	Bueno	ACTIVO
10656	CONTRALMIRANTE MORA	74	22	EQUIPO MULTIFUNCIONAL COPIADORA IMPRESORA SCANNER Y/O FAX	742223580032	19/07/2012	Bueno	ACTIVO
10657	CONTRALMIRANTE MORA	74	22	EQUIPO MULTIFUNCIONAL COPIADORA IMPRESORA SCANNER Y/O FAX	742223580034	3/10/2012	Bueno	ACTIVO
10658	CONTRALMIRANTE MORA	74	22	MAQUINA DE ESCRIBIR MECANICA	742243310010	2/01/2006	Malo	ACTIVO
10659	CONTRALMIRANTE MORA	74	22	DESTRUCTORA DE DOCUMENTOS	742216550008	27/03/1998	Bueno	ACTIVO
10660	CONTRALMIRANTE MORA	74	22	GUILLOTINA	742229930016	31/12/1997	Regular	ACTIVO
10661	CONTRALMIRANTE MORA	74	22	GUILLOTINA	742229930031	15/12/1995	Regular	ACTIVO
10662	CONTRALMIRANTE MORA	74	22	GUILLOTINA	742229930049	14/03/2000	Regular	ACTIVO
10663	CONTRALMIRANTE MORA	74	22	GUILLOTINA	742229930054	7/11/2002	Regular	ACTIVO
10664	CONTRALMIRANTE MORA	74	22	GUILLOTINA	742229930068	2/01/2006	Regular	ACTIVO
10665	CONTRALMIRANTE MORA	74	22	GUILLOTINA	742229930071	19/12/2006	Bueno	ACTIVO
10666	CONTRALMIRANTE MORA	74	22	MAQUINA ANILLADORA PERFORADORA	742232610002	8/07/1998	Regular	ACTIVO
10667	CONTRALMIRANTE MORA	74	22	MAQUINA ANILLADORA PERFORADORA	742232610009	12/01/1985	Regular	ACTIVO
10668	CONTRALMIRANTE MORA	74	22	MAQUINA ANILLADORA PERFORADORA	742232610015	30/12/2005	Bueno	ACTIVO
10669	CONTRALMIRANTE MORA	74	22	MAQUINA ANILLADORA PERFORADORA	742232610047	12/10/2002	Regular	ACTIVO
10670	CONTRALMIRANTE MORA	74	22	MAQUINA ANILLADORA PERFORADORA	742232610050	24/06/2004	Regular	ACTIVO
10671	CONTRALMIRANTE MORA	74	22	MAQUINA ANILLADORA PERFORADORA	742232610054	31/12/2003	Regular	ACTIVO
10672	CONTRALMIRANTE MORA	74	22	MAQUINA ANILLADORA PERFORADORA	742232610056	24/03/1997	Bueno	ACTIVO
10673	CONTRALMIRANTE MORA	74	22	MAQUINA ANILLADORA PERFORADORA	742232610062	24/10/2006	Bueno	ACTIVO
10674	CONTRALMIRANTE MORA	74	22	MAQUINA ANILLADORA PERFORADORA	742232610066	24/05/2007	Bueno	ACTIVO
10675	CONTRALMIRANTE MORA	74	22	MAQUINA ANILLADORA PERFORADORA	742232610077	21/06/2011	Regular	ACTIVO
10676	CONTRALMIRANTE MORA	74	22	MAQUINA ANILLADORA PERFORADORA	742232610079	18/08/2011	Bueno	ACTIVO
10677	CONTRALMIRANTE MORA	74	22	MAQUINA ANILLADORA PERFORADORA	742232610085	13/08/2013	Bueno	ACTIVO
10678	CONTRALMIRANTE MORA	74	22	MAQUINA ANILLADORA PERFORADORA	742232610086	2/09/2013	Bueno	ACTIVO
10679	CONTRALMIRANTE MORA	74	22	MAQUINA ESPIRALADORA	742245990007	2/01/2006	Regular	ACTIVO
10680	CONTRALMIRANTE MORA	74	22	MAQUINA ESPIRALADORA	742245990011	26/08/2011	Regular	ACTIVO
10681	CONTRALMIRANTE MORA	74	22	PROYECTOR DE TRANSPARENCIAS	742275420004	13/09/2001	Malo	ACTIVO
10682	CONTRALMIRANTE MORA	74	22	SURTIDOR DE AGUA ELECTRICO - DISPENSADOR ELECTRICO	742299890028	26/11/1998	Malo	ACTIVO
10683	CONTRALMIRANTE MORA	74	64	ARCHIVADOR DE MADERA	746403210087	31/12/1997	Malo	ACTIVO
10684	CONTRALMIRANTE MORA	74	64	ARCHIVADOR DE MADERA	746403210109	31/12/1997	Regular	ACTIVO
10685	CONTRALMIRANTE MORA	74	64	ARCHIVADOR DE MADERA	746403210395	30/12/2004	Regular	ACTIVO
10686	CONTRALMIRANTE MORA	74	64	ARCHIVADOR DE MELAMINA	746403550017	30/12/2004	Regular	ACTIVO
10687	CONTRALMIRANTE MORA	74	64	ARCHIVADOR DE MELAMINA	746403550033	30/12/2009	Bueno	ACTIVO
10688	CONTRALMIRANTE MORA	74	64	ARCHIVADOR DE MELAMINA	746403550057	23/05/2011	Regular	ACTIVO
10689	CONTRALMIRANTE MORA	74	64	ARMARIO DE MADERA	746405920186	13/06/2002	Regular	ACTIVO
10690	CONTRALMIRANTE MORA	74	64	ARMARIO DE MADERA	746405920189	13/06/2002	Regular	ACTIVO
10691	CONTRALMIRANTE MORA	74	64	ARMARIO DE MADERA	746405920202	31/12/1997	Regular	ACTIVO
10692	CONTRALMIRANTE MORA	74	64	ARMARIO DE MADERA	746405920261	9/07/1987	Regular	ACTIVO
10693	CONTRALMIRANTE MORA	74	64	ARMARIO DE MADERA	746405920307	30/04/2001	Regular	ACTIVO
10694	CONTRALMIRANTE MORA	74	64	ARMARIO DE MADERA	746405920373	30/12/2004	Regular	ACTIVO
10695	CONTRALMIRANTE MORA	74	64	ARMARIO DE MELAMINA	746406260152	25/10/2011	Regular	ACTIVO
10696	CONTRALMIRANTE MORA	74	64	BANCA DE ASIENTOS MULTIPLES	746411180044	31/01/2012	Regular	ACTIVO
10697	CONTRALMIRANTE MORA	74	64	BANCA DE ASIENTOS MULTIPLES	746411180058	31/01/2012	Regular	ACTIVO
10698	CONTRALMIRANTE MORA	74	64	CAJA FUERTE	746418810004	9/11/1998	Regular	ACTIVO
10699	CONTRALMIRANTE MORA	74	64	CAJONERA RODABLE DE MELAMINA	746419250024	27/04/1999	Regular	ACTIVO
10700	CONTRALMIRANTE MORA	74	64	CAJONERA RODABLE DE MELAMINA	746419250026	30/12/2004	Regular	ACTIVO
10701	CONTRALMIRANTE MORA	74	64	CASILLERO DE METAL - LOCKER	746428980040	19/03/2013	Bueno	ACTIVO
10702	CONTRALMIRANTE MORA	74	64	CENICERO DE PIE (MAYOR A 1/4 UIT)	746429660010	9/01/1992	Regular	ACTIVO
10703	CONTRALMIRANTE MORA	74	64	CENICERO DE PIE (MAYOR A 1/4 UIT)	746429660012	9/01/1992	Malo	ACTIVO
10704	CONTRALMIRANTE MORA	74	64	CENICERO DE PIE (MAYOR A 1/4 UIT)	746429660015	9/01/1992	Regular	ACTIVO
10705	CONTRALMIRANTE MORA	74	64	CENICERO DE PIE (MAYOR A 1/4 UIT)	746429660072	9/01/1992	Regular	ACTIVO
10706	CONTRALMIRANTE MORA	74	64	CREDENZA DE MADERA	746432370169	25/09/1996	Regular	ACTIVO
10707	CONTRALMIRANTE MORA	74	64	CREDENZA DE MADERA	746432370198	2/01/1991	Regular	ACTIVO
10708	CONTRALMIRANTE MORA	74	64	CREDENZA DE MELAMINA	746432710026	30/06/2010	Bueno	ACTIVO
10709	CONTRALMIRANTE MORA	74	64	ESCALERA DE MADERA	746434400009	31/12/1997	Regular	ACTIVO
10710	CONTRALMIRANTE MORA	74	64	ESCALERA DE MADERA	746434400022	26/03/2014	Bueno	ACTIVO
10711	CONTRALMIRANTE MORA	74	64	ESCRITORIO DE MADERA	746437120728	28/12/2004	Regular	ACTIVO
10712	CONTRALMIRANTE MORA	74	64	ESCRITORIO DE MADERA	746437120869	31/05/2001	Regular	ACTIVO
10713	CONTRALMIRANTE MORA	74	64	ESCRITORIO DE MADERA	746437120919	2/01/2006	Regular	ACTIVO
10714	CONTRALMIRANTE MORA	74	64	ESCRITORIO DE MELAMINA	746437450014	15/03/2004	Regular	ACTIVO
10715	CONTRALMIRANTE MORA	74	64	ESCRITORIO DE MELAMINA	746437450108	28/11/2008	Malo	ACTIVO
10716	CONTRALMIRANTE MORA	74	64	ESCRITORIO DE MELAMINA	746437450236	30/06/2010	Bueno	ACTIVO
10717	CONTRALMIRANTE MORA	74	64	ESCRITORIO DE MELAMINA	746437450385	5/07/2011	Regular	ACTIVO
10718	CONTRALMIRANTE MORA	74	64	ESCRITORIO DE MELAMINA	746437450734	18/07/2012	Regular	ACTIVO
10719	CONTRALMIRANTE MORA	74	64	ESCRITORIO DE MELAMINA	746437450854	12/03/2013	Bueno	ACTIVO
10720	CONTRALMIRANTE MORA	74	64	ESCRITORIO DE MELAMINA	746437450897	17/04/2013	Bueno	ACTIVO
10721	CONTRALMIRANTE MORA	74	64	ESCRITORIO DE MELAMINA	746437450900	17/04/2013	Bueno	ACTIVO
10722	CONTRALMIRANTE MORA	74	64	ESCRITORIO DE MELAMINA	746437452298	17/08/2016	Bueno	ACTIVO
10723	CONTRALMIRANTE MORA	74	64	ESCRITORIO DE METAL	746437790593	31/12/2004	Regular	ACTIVO
10724	CONTRALMIRANTE MORA	74	64	ESTANTE DE MADERA	746441180585	6/06/2001	Regular	ACTIVO
10725	CONTRALMIRANTE MORA	74	64	ESTANTE DE MELAMINA	746441520018	2/05/2002	Regular	ACTIVO
10726	CONTRALMIRANTE MORA	74	64	ESTANTE DE MELAMINA	746441520154	26/04/2010	Bueno	ACTIVO
10727	CONTRALMIRANTE MORA	74	64	ESTANTE DE MELAMINA	746441520265	1/08/2011	Bueno	ACTIVO
10728	CONTRALMIRANTE MORA	74	64	ESTANTE DE MELAMINA	746441520266	1/08/2011	Bueno	ACTIVO
10729	CONTRALMIRANTE MORA	74	64	ESTANTE DE MELAMINA	746441520267	1/08/2011	Bueno	ACTIVO
10730	CONTRALMIRANTE MORA	74	64	ESTANTE DE MELAMINA	746441520269	1/08/2011	Regular	ACTIVO
10731	CONTRALMIRANTE MORA	74	64	ESTANTE DE MELAMINA	746441520270	1/08/2011	Regular	ACTIVO
10732	CONTRALMIRANTE MORA	74	64	ESTANTE DE MELAMINA	746441520271	1/08/2011	Regular	ACTIVO
10733	CONTRALMIRANTE MORA	74	64	ESTANTE DE MELAMINA	746441520273	1/08/2011	Bueno	ACTIVO
10734	CONTRALMIRANTE MORA	74	64	ESTANTE DE MELAMINA	746441520719	16/09/2011	Bueno	ACTIVO
10735	CONTRALMIRANTE MORA	74	64	GABINETE DE MADERA	746444740033	31/12/1999	Regular	ACTIVO
10736	CONTRALMIRANTE MORA	74	64	GABINETE DE MADERA	746444740037	31/12/1999	Regular	ACTIVO

Nº	Nombre del Local	Grupo [1]	Clase [2]	Denominación (Del SINABIP)	Código Patrimonial (Númerico)	Fechas de Adquisición	Estado [3]	Condición [4]
10737	CONTRALMIRANTE MORA	74	64	GABINETE DE MELAMINA	746444820091	28/10/2011	Bueno	ACTIVO
10738	CONTRALMIRANTE MORA	74	64	GABINETE DE MELAMINA	746444820908	30/12/2014	Bueno	ACTIVO
10739	CONTRALMIRANTE MORA	74	64	GABINETE DE METAL	746444910016	7/06/2006	Regular	ACTIVO
10740	CONTRALMIRANTE MORA	74	64	MESA DE MADERA	746449320718	15/03/2004	Regular	ACTIVO
10741	CONTRALMIRANTE MORA	74	64	MESA DE MELAMINA	746450560395	26/12/2013	Bueno	ACTIVO
10742	CONTRALMIRANTE MORA	74	64	MESA DE METAL	746450680234	10/03/2011	Regular	ACTIVO
10743	CONTRALMIRANTE MORA	74	64	MESITA DE MADERA PARA MAQUINA DE ESCRIBIR	746454750131	9/01/1992	Regular	ACTIVO
10744	CONTRALMIRANTE MORA	74	64	MESITA DE MADERA PARA TELEFONO	746456100179	1/01/1989	Regular	ACTIVO
10745	CONTRALMIRANTE MORA	74	64	MESITA DE MADERA PARA TELEFONO	746456100189	1/12/1985	Regular	ACTIVO
10746	CONTRALMIRANTE MORA	74	64	MESITA DE METAL PARA TELEFONO	746458140001	12/01/1985	Regular	ACTIVO
10747	CONTRALMIRANTE MORA	74	64	MODULO DE MADERA	746460170422	15/03/2004	Regular	ACTIVO
10748	CONTRALMIRANTE MORA	74	64	MODULO DE MADERA PARA MICROCOMPUTADORA	746460850098	26/06/1997	Regular	ACTIVO
10749	CONTRALMIRANTE MORA	74	64	MODULO DE MADERA PARA MICROCOMPUTADORA	746460850196	1/01/1992	Regular	ACTIVO
10750	CONTRALMIRANTE MORA	74	64	MODULO DE MADERA PARA MICROCOMPUTADORA	746460850259	1/01/1992	Regular	ACTIVO
10751	CONTRALMIRANTE MORA	74	64	MODULO DE MELAMINA	746460980260	2/04/2012	Regular	ACTIVO
10752	CONTRALMIRANTE MORA	74	64	MODULO DE MELAMINA	746460980436	15/03/2017	Bueno	ACTIVO
10753	CONTRALMIRANTE MORA	74	64	MODULO DE MELAMINA PARA COMPUTADORA	746461240010	17/02/1999	Regular	ACTIVO
10754	CONTRALMIRANTE MORA	74	64	MODULO DE MELAMINA PARA COMPUTADORA	746461240055	15/03/2004	Bueno	ACTIVO
10755	CONTRALMIRANTE MORA	74	64	MODULO DE METAL PARA MICROCOMPUTADORA	746462210073	11/01/1994	Regular	ACTIVO
10756	CONTRALMIRANTE MORA	74	64	PARANTE ORDENADOR DE FILAS	746469330033	27/03/2007	Regular	ACTIVO
10757	CONTRALMIRANTE MORA	74	64	PARANTE ORDENADOR DE FILAS	746469330034	27/03/2007	Regular	ACTIVO
10758	CONTRALMIRANTE MORA	74	64	PIZARRA ACRILICA	746473050223	7/09/2011	Regular	ACTIVO
10759	CONTRALMIRANTE MORA	74	64	PIZARRA MURAL - FRANELOGRAFO	746475090007	1/12/1985	Regular	ACTIVO
10760	CONTRALMIRANTE MORA	74	64	PIZARRA MURAL - FRANELOGRAFO	746475090015	14/12/2001	Malo	ACTIVO
10761	CONTRALMIRANTE MORA	74	64	REPISA (MAYOR A 1/4 UIT)	746478480022	12/01/1985	Regular	ACTIVO
10762	CONTRALMIRANTE MORA	74	64	SILLA FIJA DE METAL	746481870398	1/08/2002	Malo	ACTIVO
10763	CONTRALMIRANTE MORA	74	64	SILLA FIJA DE METAL	746481870418	1/08/2002	Malo	ACTIVO
10764	CONTRALMIRANTE MORA	74	64	SILLA FIJA DE METAL	746481870602	15/03/2004	Regular	ACTIVO
10765	CONTRALMIRANTE MORA	74	64	SILLA FIJA DE METAL	746481870828	25/08/2009	Regular	ACTIVO
10766	CONTRALMIRANTE MORA	74	64	SILLA FIJA DE METAL	746481871015	1/07/2011	Regular	ACTIVO
10767	CONTRALMIRANTE MORA	74	64	SILLA FIJA DE METAL	746481871145	1/07/2011	Bueno	ACTIVO
10768	CONTRALMIRANTE MORA	74	64	SILLA FIJA DE METAL	746481871736	22/06/2013	Bueno	ACTIVO
10769	CONTRALMIRANTE MORA	74	64	SILLA FIJA DE METAL	746481871998	23/08/2013	Malo	ACTIVO
10770	CONTRALMIRANTE MORA	74	64	SILLA FIJA DE METAL	746481872218	9/05/2014	Malo	ACTIVO
10771	CONTRALMIRANTE MORA	74	64	SILLA GIRATORIA DE METAL	746483900352	31/01/1996	Malo	ACTIVO
10772	CONTRALMIRANTE MORA	74	64	SILLA GIRATORIA DE METAL	746483901319	29/04/2014	Malo	ACTIVO
10773	CONTRALMIRANTE MORA	74	64	SILLA GIRATORIA DE METAL	746483901332	26/06/2014	Malo	ACTIVO
10774	CONTRALMIRANTE MORA	74	64	SILLA GIRATORIA DE METAL	746483902585	9/02/2016	Malo	ACTIVO
10775	CONTRALMIRANTE MORA	74	64	SILLA PLEGABLE DE METAL	746485260247	11/08/2005	Regular	ACTIVO
10776	CONTRALMIRANTE MORA	74	64	SILLA PLEGABLE DE METAL	746485260654	25/07/2012	Bueno	ACTIVO
10777	CONTRALMIRANTE MORA	74	64	SILLON GIRATORIO DE METAL	746489330374	11/09/1999	Regular	ACTIVO
10778	CONTRALMIRANTE MORA	74	64	SILLON GIRATORIO DE METAL	746489330419	7/01/1988	Malo	ACTIVO
10779	CONTRALMIRANTE MORA	74	64	SILLON GIRATORIO DE METAL	746489330893	5/05/2004	Regular	ACTIVO
10780	CONTRALMIRANTE MORA	74	64	SILLON GIRATORIO DE METAL	746489331085	2/01/2006	Regular	ACTIVO
10781	CONTRALMIRANTE MORA	74	64	SILLON GIRATORIO DE METAL	746489331127	2/01/2006	Malo	ACTIVO
10782	CONTRALMIRANTE MORA	74	64	SILLON GIRATORIO DE METAL	746489331245	17/09/2008	Regular	ACTIVO
10783	CONTRALMIRANTE MORA	74	64	SILLON GIRATORIO DE METAL	746489331254	17/09/2008	Regular	ACTIVO
10784	CONTRALMIRANTE MORA	74	64	SILLON GIRATORIO DE METAL	746489331408	30/06/2005	Malo	ACTIVO
10785	CONTRALMIRANTE MORA	74	64	SILLON GIRATORIO DE METAL	746489331564	10/03/2011	Malo	ACTIVO
10786	CONTRALMIRANTE MORA	74	64	SILLON GIRATORIO DE METAL	746489331566	10/03/2011	Malo	ACTIVO
10787	CONTRALMIRANTE MORA	74	64	SILLON GIRATORIO DE METAL	746489331567	10/03/2011	Bueno	ACTIVO
10788	CONTRALMIRANTE MORA	74	64	SILLON GIRATORIO DE METAL	746489331569	10/03/2011	Malo	ACTIVO
10789	CONTRALMIRANTE MORA	74	64	SILLON GIRATORIO DE METAL	746489331571	10/03/2011	Malo	ACTIVO
10790	CONTRALMIRANTE MORA	74	64	SILLON GIRATORIO DE METAL	746489331572	10/03/2011	Malo	ACTIVO
10791	CONTRALMIRANTE MORA	74	64	SILLON GIRATORIO DE METAL	746489331574	10/03/2011	Malo	ACTIVO
10792	CONTRALMIRANTE MORA	74	64	SILLON GIRATORIO DE METAL	746489331575	10/03/2011	Malo	ACTIVO
10793	CONTRALMIRANTE MORA	74	64	SILLON GIRATORIO DE METAL	746489331580	9/03/2011	Bueno	ACTIVO
10794	CONTRALMIRANTE MORA	74	64	SILLON GIRATORIO DE METAL	746489331643	14/06/2011	Bueno	ACTIVO
10795	CONTRALMIRANTE MORA	74	64	SILLON GIRATORIO DE METAL	746489331700	1/07/2011	Regular	ACTIVO
10796	CONTRALMIRANTE MORA	74	64	SILLON GIRATORIO DE METAL	746489331717	1/07/2011	Regular	ACTIVO
10797	CONTRALMIRANTE MORA	74	64	SILLON GIRATORIO DE METAL	746489331757	1/07/2011	Bueno	ACTIVO
10798	CONTRALMIRANTE MORA	74	64	SILLON GIRATORIO DE METAL	746489331767	1/07/2011	Regular	ACTIVO
10799	CONTRALMIRANTE MORA	74	64	SILLON GIRATORIO DE METAL	746489331796	1/07/2011	Regular	ACTIVO
10800	CONTRALMIRANTE MORA	74	64	SILLON GIRATORIO DE METAL	746489331818	1/07/2011	Regular	ACTIVO
10801	CONTRALMIRANTE MORA	74	64	SILLON GIRATORIO DE METAL	746489331819	1/07/2011	Regular	ACTIVO
10802	CONTRALMIRANTE MORA	74	64	SILLON GIRATORIO DE METAL	746489331876	1/07/2011	Regular	ACTIVO
10803	CONTRALMIRANTE MORA	74	64	SILLON GIRATORIO DE METAL	746489332041	6/12/2011	Regular	ACTIVO
10804	CONTRALMIRANTE MORA	74	64	SILLON GIRATORIO DE METAL	746489332160	6/12/2011	Regular	ACTIVO
10805	CONTRALMIRANTE MORA	74	64	SILLON GIRATORIO DE METAL	746489332215	6/12/2011	Bueno	ACTIVO
10806	CONTRALMIRANTE MORA	74	64	SILLON GIRATORIO DE METAL	746489332362	9/04/2012	Bueno	ACTIVO
10807	CONTRALMIRANTE MORA	74	64	SILLON GIRATORIO DE METAL	746489332658	13/02/2013	Bueno	ACTIVO
10808	CONTRALMIRANTE MORA	74	64	SILLON GIRATORIO DE METAL	746489332712	22/06/2013	Bueno	ACTIVO
10809	CONTRALMIRANTE MORA	74	64	SILLON GIRATORIO DE METAL	746489333127	22/06/2013	Regular	ACTIVO
10810	CONTRALMIRANTE MORA	74	64	SILLON GIRATORIO DE METAL	746489333485	13/05/2013	Bueno	ACTIVO
10811	CONTRALMIRANTE MORA	74	64	SILLON GIRATORIO DE METAL	746489333617	24/12/2009	Regular	ACTIVO
10812	CONTRALMIRANTE MORA	74	64	SILLON GIRATORIO DE METAL	746489333620	24/12/2009	Bueno	ACTIVO
10813	CONTRALMIRANTE MORA	74	64	SILLON GIRATORIO DE METAL	746489333621	24/12/2009	Bueno	ACTIVO
10814	CONTRALMIRANTE MORA	74	64	SILLON GIRATORIO DE METAL	746489333622	24/12/2009	Bueno	ACTIVO
10815	CONTRALMIRANTE MORA	74	64	SILLON GIRATORIO DE METAL	746489333623	24/12/2009	Bueno	ACTIVO
10816	CONTRALMIRANTE MORA	74	64	SILLON GIRATORIO DE METAL	746489333632	24/12/2009	Bueno	ACTIVO
10817	CONTRALMIRANTE MORA	74	64	SILLON GIRATORIO DE METAL	746489333633	24/12/2009	Regular	ACTIVO
10818	CONTRALMIRANTE MORA	74	64	SILLON GIRATORIO DE METAL	746489333634	24/12/2009	Bueno	ACTIVO
10819	CONTRALMIRANTE MORA	74	64	SILLON GIRATORIO DE METAL	746489333636	24/12/2009	Regular	ACTIVO
10820	CONTRALMIRANTE MORA	74	64	SILLON GIRATORIO DE METAL	746489333637	24/12/2009	Bueno	ACTIVO
10821	CONTRALMIRANTE MORA	74	64	SILLON GIRATORIO DE METAL	746489333638	24/12/2009	Bueno	ACTIVO
10822	CONTRALMIRANTE MORA	74	64	SILLON GIRATORIO DE METAL	746489333639	24/12/2009	Bueno	ACTIVO
10823	CONTRALMIRANTE MORA	74	64	SILLON GIRATORIO DE METAL	746489333640	24/12/2009	Regular	ACTIVO
10824	CONTRALMIRANTE MORA	74	64	SILLON GIRATORIO DE METAL	746489333641	24/12/2009	Bueno	ACTIVO
10825	CONTRALMIRANTE MORA	74	64	SILLON MODULAR	746489500019	26/05/2016	Bueno	ACTIVO
10826	CONTRALMIRANTE MORA	74	64	SILLON MODULAR	746489500020	26/05/2016	Bueno	ACTIVO
10827	CONTRALMIRANTE MORA	74	64	SILLON MODULAR	746489500021	26/05/2016	Bueno	ACTIVO

Nº	Nombre del Local	Grupo [1]	Clase [2]	Denominación (Del SINABIP)	Código Patrimonial (Númerico)	Fechas de Adquisición	Estado [3]	Condición [4]
10828	CONTRALMIRANTE MORA	74	64	SILLON MODULAR	746489500027	26/05/2016	Bueno	ACTIVO
10829	CONTRALMIRANTE MORA	74	64	SILLON MODULAR	746489500028	26/05/2016	Bueno	ACTIVO
10830	CONTRALMIRANTE MORA	74	64	SILLON MODULAR	746489500029	26/05/2016	Bueno	ACTIVO
10831	CONTRALMIRANTE MORA	74	64	SILLON MODULAR	746489500030	26/05/2016	Bueno	ACTIVO
10832	CONTRALMIRANTE MORA	74	64	SILLON MODULAR	746489500031	26/05/2016	Bueno	ACTIVO
10833	CONTRALMIRANTE MORA	74	64	SILLON MODULAR	746489500034	26/05/2016	Bueno	ACTIVO
10834	CONTRALMIRANTE MORA	74	64	SILLON MODULAR	746489500035	26/05/2016	Bueno	ACTIVO
10835	CONTRALMIRANTE MORA	74	64	SILLON MODULAR	746489500036	26/05/2016	Bueno	ACTIVO
10836	CONTRALMIRANTE MORA	74	64	SILLON MODULAR	746489500037	26/05/2016	Bueno	ACTIVO
10837	CONTRALMIRANTE MORA	74	64	SILLON MODULAR	746489500039	26/05/2016	Bueno	ACTIVO
10838	CONTRALMIRANTE MORA	74	64	SILLON MODULAR	746489500040	26/05/2016	Bueno	ACTIVO
10839	CONTRALMIRANTE MORA	74	64	SILLON MODULAR	746489500043	26/05/2016	Bueno	ACTIVO
10840	CONTRALMIRANTE MORA	74	64	SILLON MODULAR	746489500044	26/05/2016	Bueno	ACTIVO
10841	CONTRALMIRANTE MORA	74	64	SILLON MODULAR	746489500045	26/05/2016	Bueno	ACTIVO
10842	CONTRALMIRANTE MORA	74	64	SILLON MODULAR	746489500046	26/05/2016	Bueno	ACTIVO
10843	CONTRALMIRANTE MORA	74	64	SOFA DE MADERA	746490010206	15/03/2004	Regular	ACTIVO
10844	CONTRALMIRANTE MORA	74	64	SOFA DE MADERA	746490010334	26/05/2016	Bueno	ACTIVO
10845	CONTRALMIRANTE MORA	74	64	SOFA DE MADERA	746490010402	26/05/2016	Bueno	ACTIVO
10846	CONTRALMIRANTE MORA	74	64	SOFA DE METAL	746490680068	8/01/2000	Bueno	ACTIVO
10847	CONTRALMIRANTE MORA	74	64	SOFA DE METAL	746490680070	8/01/2000	Regular	ACTIVO
10848	CONTRALMIRANTE MORA	74	64	SOFA DE METAL	746490680071	8/01/2000	Regular	ACTIVO
10849	CONTRALMIRANTE MORA	74	64	SOFA DE METAL	746490680074	19/09/2012	Malo	ACTIVO
10850	CONTRALMIRANTE MORA	74	64	ARMARIO DE MADERA	746405920176	2/05/2002	Regular	ACTIVO
10851	CONTRALMIRANTE MORA	74	64	GABINETE DE MELAMINA	746444820354	27/12/2013	Bueno	ACTIVO
10852	CONTRALMIRANTE MORA	74	64	GABINETE DE MELAMINA	746444820698	13/06/2014	Bueno	ACTIVO
10853	CONTRALMIRANTE MORA	74	64	GABINETE DE MELAMINA	746444820857	29/12/2014	Bueno	ACTIVO
10854	CONTRALMIRANTE MORA	74	64	GABINETE DE MELAMINA	746444820863	29/12/2014	Bueno	ACTIVO
10855	CONTRALMIRANTE MORA	74	64	SILLON FIJO DE METAL	746487970428	28/10/2011	Regular	ACTIVO
10856	CONTRALMIRANTE MORA	74	64	ARCHIVADOR DE MADERA	746403210085	31/12/1997	Regular	ACTIVO
10857	CONTRALMIRANTE MORA	74	64	ARCHIVADOR DE MADERA	746403210108	31/12/1997	Regular	ACTIVO
10858	CONTRALMIRANTE MORA	74	64	ARCHIVADOR DE MADERA	746403210112	31/12/1997	Regular	ACTIVO
10859	CONTRALMIRANTE MORA	74	64	ARCHIVADOR DE MADERA	746403210272	17/12/1998	Regular	ACTIVO
10860	CONTRALMIRANTE MORA	74	64	ARCHIVADOR DE MADERA	746403210280	31/12/1997	Regular	ACTIVO
10861	CONTRALMIRANTE MORA	74	64	ARCHIVADOR DE MELAMINA	746403550022	7/06/2006	Regular	ACTIVO
10862	CONTRALMIRANTE MORA	74	64	ARCHIVADOR DE MELAMINA	746403550111	24/06/2015	Bueno	ACTIVO
10863	CONTRALMIRANTE MORA	74	64	ARCHIVADOR DE MELAMINA	746403550119	24/06/2015	Bueno	ACTIVO
10864	CONTRALMIRANTE MORA	74	64	ARCHIVADOR DE MELAMINA	746403550146	24/06/2015	Bueno	ACTIVO
10865	CONTRALMIRANTE MORA	74	64	ARMARIO DE MADERA	746405920375	30/12/2004	Regular	ACTIVO
10866	CONTRALMIRANTE MORA	74	64	ARMARIO DE MELAMINA	746406260029	22/10/2004	Regular	ACTIVO
10867	CONTRALMIRANTE MORA	74	64	CAJA FUERTE	746418810022	26/11/2012	Bueno	ACTIVO
10868	CONTRALMIRANTE MORA	74	64	CAJONERA RODABLE DE MELAMINA	746419250023	4/07/2000	Regular	ACTIVO
10869	CONTRALMIRANTE MORA	74	64	CAJONERA RODABLE DE MELAMINA	746419250025	11/09/1999	Regular	ACTIVO
10870	CONTRALMIRANTE MORA	74	64	CAJONERA RODABLE DE MELAMINA	746419250118	26/05/2016	Bueno	ACTIVO
10871	CONTRALMIRANTE MORA	74	64	CREDENZA DE MELAMINA	746432710008	15/03/2004	Regular	ACTIVO
10872	CONTRALMIRANTE MORA	74	64	CREDENZA DE MELAMINA	746432710012	2/01/2006	Regular	ACTIVO
10873	CONTRALMIRANTE MORA	74	64	CREDENZA DE MELAMINA	746432710531	4/05/2018	Bueno	ACTIVO
10874	CONTRALMIRANTE MORA	74	64	ESCRITORIO DE MADERA	746437120270	15/02/1996	Regular	ACTIVO
10875	CONTRALMIRANTE MORA	74	64	ESCRITORIO DE MADERA	746437120302	1/01/1987	Regular	ACTIVO
10876	CONTRALMIRANTE MORA	74	64	ESCRITORIO DE MADERA	746437120346	1/01/1987	Regular	ACTIVO
10877	CONTRALMIRANTE MORA	74	64	ESCRITORIO DE MADERA	746437120347	1/01/1987	Regular	ACTIVO
10878	CONTRALMIRANTE MORA	74	64	ESCRITORIO DE MADERA	746437120417	1/12/1985	Regular	ACTIVO
10879	CONTRALMIRANTE MORA	74	64	ESCRITORIO DE MADERA	746437120431	1/10/1995	Regular	ACTIVO
10880	CONTRALMIRANTE MORA	74	64	ESCRITORIO DE MADERA	746437120480	16/06/1990	Regular	ACTIVO
10881	CONTRALMIRANTE MORA	74	64	ESCRITORIO DE MADERA	746437120519	28/06/2000	Regular	ACTIVO
10882	CONTRALMIRANTE MORA	74	64	ESCRITORIO DE MADERA	746437120724	30/12/2004	Regular	ACTIVO
10883	CONTRALMIRANTE MORA	74	64	ESCRITORIO DE MADERA	746437120914	2/01/2006	Regular	ACTIVO
10884	CONTRALMIRANTE MORA	74	64	ESCRITORIO DE MADERA	746437120939	7/06/2006	Regular	ACTIVO
10885	CONTRALMIRANTE MORA	74	64	ESCRITORIO DE MELAMINA	746437450151	14/05/2009	Regular	ACTIVO
10886	CONTRALMIRANTE MORA	74	64	ESCRITORIO DE MELAMINA	746437450633	27/12/2011	Regular	ACTIVO
10887	CONTRALMIRANTE MORA	74	64	ESCRITORIO DE MELAMINA	746437452370	17/08/2018	Bueno	ACTIVO
10888	CONTRALMIRANTE MORA	74	64	ESTANTE DE MADERA	746441180168	26/03/1996	Regular	ACTIVO
10889	CONTRALMIRANTE MORA	74	64	ESTANTE DE MADERA	746441180508	11/10/1993	Regular	ACTIVO
10890	CONTRALMIRANTE MORA	74	64	ESTANTE DE MELAMINA	746441520004	9/10/1992	Regular	ACTIVO
10891	CONTRALMIRANTE MORA	74	64	ESTANTE DE MELAMINA	746441520064	7/06/2006	Regular	ACTIVO
10892	CONTRALMIRANTE MORA	74	64	FICHERO DE MADERA	746443900006	15/03/2004	Regular	ACTIVO
10893	CONTRALMIRANTE MORA	74	64	GABINETE DE MELAMINA	746444820106	1/12/2011	Bueno	ACTIVO
10894	CONTRALMIRANTE MORA	74	64	GABINETE DE MELAMINA	746444820996	30/12/2014	Bueno	ACTIVO
10895	CONTRALMIRANTE MORA	74	64	GABINETE DE MELAMINA	746444821258	22/03/2016	Bueno	ACTIVO
10896	CONTRALMIRANTE MORA	74	64	GABINETE DE METAL	746444910014	7/06/2006	Bueno	ACTIVO
10897	CONTRALMIRANTE MORA	74	64	GABINETE DE METAL	746444910028	28/11/2008	Regular	ACTIVO
10898	CONTRALMIRANTE MORA	74	64	GABINETE DE METAL	746444910034	7/07/2009	Bueno	ACTIVO
10899	CONTRALMIRANTE MORA	74	64	GABINETE DE METAL	746444910044	31/12/2008	Bueno	ACTIVO
10900	CONTRALMIRANTE MORA	74	64	GABINETE DE METAL	746444910061	11/11/2011	Regular	ACTIVO
10901	CONTRALMIRANTE MORA	74	64	GABINETE DE METAL	746444910072	12/06/2012	Bueno	ACTIVO
10902	CONTRALMIRANTE MORA	74	64	GABINETE DE METAL	746444910110	12/06/2015	Bueno	ACTIVO
10903	CONTRALMIRANTE MORA	74	64	GABINETE DE METAL	746444910123	1/04/2016	Bueno	ACTIVO
10904	CONTRALMIRANTE MORA	74	64	MESA DE MADERA	746449320021	31/12/1999	Regular	ACTIVO
10905	CONTRALMIRANTE MORA	74	64	MESA DE MADERA	746449320221	15/08/2002	Regular	ACTIVO
10906	CONTRALMIRANTE MORA	74	64	MESA DE MADERA	746449320303	15/03/2004	Regular	ACTIVO
10907	CONTRALMIRANTE MORA	74	64	MESA DE MADERA	746449320762	2/01/2006	Regular	ACTIVO
10908	CONTRALMIRANTE MORA	74	64	MESA DE MELAMINA	746450560116	15/03/2004	Regular	ACTIVO
10909	CONTRALMIRANTE MORA	74	64	MESA DE MELAMINA	746450560217	11/05/2010	Bueno	ACTIVO
10910	CONTRALMIRANTE MORA	74	64	MESA DE MELAMINA	746450560536	17/08/2016	Bueno	ACTIVO
10911	CONTRALMIRANTE MORA	74	64	MESA DE METAL	746450680091	15/03/2004	Bueno	ACTIVO
10912	CONTRALMIRANTE MORA	74	64	MESITA DE MADERA	746454580002	9/10/1998	Bueno	ACTIVO
10913	CONTRALMIRANTE MORA	74	64	MESITA DE MADERA	746454580030	21/08/1999	Bueno	ACTIVO
10914	CONTRALMIRANTE MORA	74	64	MESITA DE MADERA PARA TELEFONO	746456100049	6/01/1990	Regular	ACTIVO
10915	CONTRALMIRANTE MORA	74	64	MESITA DE METAL	746456440081	2/01/2006	Malo	ACTIVO
10916	CONTRALMIRANTE MORA	74	64	MODULO DE METAL	746461530044	16/05/2012	Bueno	ACTIVO
10917	CONTRALMIRANTE MORA	74	64	MOSTRADOR DE MELAMINA	746463220003	22/07/2019	Bueno	ACTIVO
10918	CONTRALMIRANTE MORA	74	64	PANEL PUBLICITARIO	746466270016	17/08/2016	Bueno	ACTIVO

Nº	Nombre del Local	Grupo [1]	Clase [2]	Denominación (Del SINABIP)	Código Patrimonial (Númerico)	Fechas de Adquisición	Estado [3]	Condición [4]
10919	CONTRALMIRANTE MORA	74	64	PANTALLA ECRAN	746466950009	27/04/1999	Regular	ACTIVO
10920	CONTRALMIRANTE MORA	74	64	PANTALLA ECRAN	746466950017	30/12/2004	Regular	ACTIVO
10921	CONTRALMIRANTE MORA	74	64	PANTALLA ECRAN	746466950029	14/02/2008	Regular	ACTIVO
10922	CONTRALMIRANTE MORA	74	64	PANTALLA ECRAN	746466950031	9/05/2008	Bueno	ACTIVO
10923	CONTRALMIRANTE MORA	74	64	PANTALLA ECRAN	746466950035	31/08/2006	Bueno	ACTIVO
10924	CONTRALMIRANTE MORA	74	64	PANTALLA ECRAN	746466950042	20/01/2011	Regular	ACTIVO
10925	CONTRALMIRANTE MORA	74	64	PANTALLA ECRAN	746466950076	21/10/2013	Bueno	ACTIVO
10926	CONTRALMIRANTE MORA	74	64	PANTALLA ECRAN	746466950079	26/12/2013	Bueno	ACTIVO
10927	CONTRALMIRANTE MORA	74	64	PIZARRA ACRILICA	746473050051	9/01/1992	Regular	ACTIVO
10928	CONTRALMIRANTE MORA	74	64	PIZARRA ACRILICA	746473050140	15/03/2004	Regular	ACTIVO
10929	CONTRALMIRANTE MORA	74	64	REPISA (MAYOR A 1/4 UIT)	746478480055	5/07/1990	Regular	ACTIVO
10930	CONTRALMIRANTE MORA	74	64	REPISA (MAYOR A 1/4 UIT)	746478480078	22/10/2004	Regular	ACTIVO
10931	CONTRALMIRANTE MORA	74	64	SILLA FIJA DE METAL	746481870384	1/08/2002	Regular	ACTIVO
10932	CONTRALMIRANTE MORA	74	64	SILLA FIJA DE METAL	746481870385	1/08/2002	Regular	ACTIVO
10933	CONTRALMIRANTE MORA	74	64	SILLA FIJA DE METAL	746481870387	1/08/2002	Regular	ACTIVO
10934	CONTRALMIRANTE MORA	74	64	SILLA FIJA DE METAL	746481870395	1/08/2002	Regular	ACTIVO
10935	CONTRALMIRANTE MORA	74	64	SILLA FIJA DE METAL	746481870396	1/08/2002	Regular	ACTIVO
10936	CONTRALMIRANTE MORA	74	64	SILLA FIJA DE METAL	746481870397	1/08/2002	Regular	ACTIVO
10937	CONTRALMIRANTE MORA	74	64	SILLA FIJA DE METAL	746481870399	1/08/2002	Regular	ACTIVO
10938	CONTRALMIRANTE MORA	74	64	SILLA FIJA DE METAL	746481870401	1/08/2002	Regular	ACTIVO
10939	CONTRALMIRANTE MORA	74	64	SILLA FIJA DE METAL	746481870403	1/08/2002	Regular	ACTIVO
10940	CONTRALMIRANTE MORA	74	64	SILLA FIJA DE METAL	746481870404	1/08/2002	Regular	ACTIVO
10941	CONTRALMIRANTE MORA	74	64	SILLA FIJA DE METAL	746481870406	1/08/2002	Regular	ACTIVO
10942	CONTRALMIRANTE MORA	74	64	SILLA FIJA DE METAL	746481870409	1/08/2002	Regular	ACTIVO
10943	CONTRALMIRANTE MORA	74	64	SILLA FIJA DE METAL	746481870412	1/08/2002	Regular	ACTIVO
10944	CONTRALMIRANTE MORA	74	64	SILLA FIJA DE METAL	746481870416	1/08/2002	Regular	ACTIVO
10945	CONTRALMIRANTE MORA	74	64	SILLA FIJA DE METAL	746481870417	1/08/2002	Regular	ACTIVO
10946	CONTRALMIRANTE MORA	74	64	SILLA FIJA DE METAL	746481870419	1/08/2002	Regular	ACTIVO
10947	CONTRALMIRANTE MORA	74	64	SILLA FIJA DE METAL	746481870422	1/08/2002	Regular	ACTIVO
10948	CONTRALMIRANTE MORA	74	64	SILLA FIJA DE METAL	746481870423	1/08/2002	Regular	ACTIVO
10949	CONTRALMIRANTE MORA	74	64	SILLA FIJA DE METAL	746481870424	1/08/2002	Regular	ACTIVO
10950	CONTRALMIRANTE MORA	74	64	SILLA FIJA DE METAL	746481870425	1/08/2002	Regular	ACTIVO
10951	CONTRALMIRANTE MORA	74	64	SILLA FIJA DE METAL	746481870426	1/08/2002	Regular	ACTIVO
10952	CONTRALMIRANTE MORA	74	64	SILLA FIJA DE METAL	746481870428	1/08/2002	Regular	ACTIVO
10953	CONTRALMIRANTE MORA	74	64	SILLA FIJA DE METAL	746481870429	1/08/2002	Regular	ACTIVO
10954	CONTRALMIRANTE MORA	74	64	SILLA FIJA DE METAL	746481870430	1/08/2002	Regular	ACTIVO
10955	CONTRALMIRANTE MORA	74	64	SILLA FIJA DE METAL	746481870433	1/08/2002	Regular	ACTIVO
10956	CONTRALMIRANTE MORA	74	64	SILLA FIJA DE METAL	746481870434	1/08/2002	Regular	ACTIVO
10957	CONTRALMIRANTE MORA	74	64	SILLA FIJA DE METAL	746481870435	1/08/2002	Regular	ACTIVO
10958	CONTRALMIRANTE MORA	74	64	SILLA FIJA DE METAL	746481870436	1/08/2002	Regular	ACTIVO
10959	CONTRALMIRANTE MORA	74	64	SILLA FIJA DE METAL	746481870845	30/11/2009	Bueno	ACTIVO
10960	CONTRALMIRANTE MORA	74	64	SILLA FIJA DE METAL	746481870866	30/11/2009	Bueno	ACTIVO
10961	CONTRALMIRANTE MORA	74	64	SILLA GIRATORIA DE METAL	746483901356	14/07/2014	Bueno	ACTIVO
10962	CONTRALMIRANTE MORA	74	64	SILLA PLEGABLE DE METAL	746485260304	11/08/2005	Regular	ACTIVO
10963	CONTRALMIRANTE MORA	74	64	SILLA PLEGABLE DE METAL	746485260734	3/11/2014	Bueno	ACTIVO
10964	CONTRALMIRANTE MORA	74	64	SILLON GIRATORIO DE METAL	746489331137	1/04/1999	Regular	ACTIVO
10965	CONTRALMIRANTE MORA	74	64	SILLON GIRATORIO DE METAL	746489331787	1/07/2011	Regular	ACTIVO
10966	CONTRALMIRANTE MORA	74	64	SILLON GIRATORIO DE METAL	746489331805	1/07/2011	Regular	ACTIVO
10967	CONTRALMIRANTE MORA	74	64	SILLON GIRATORIO DE METAL	746489332027	25/11/2011	Bueno	ACTIVO
10968	CONTRALMIRANTE MORA	74	64	SILLON GIRATORIO DE METAL	746489332569	24/10/2012	Bueno	ACTIVO
10969	CONTRALMIRANTE MORA	74	64	SILLON GIRATORIO DE METAL	746489333179	22/06/2013	Bueno	ACTIVO
10970	CONTRALMIRANTE MORA	74	64	SOFA DE MADERA	746490010121	9/10/1992	Regular	ACTIVO
10971	CONTRALMIRANTE MORA	74	64	SOFA DE MADERA	746490010201	15/03/2004	Regular	ACTIVO
10972	CONTRALMIRANTE MORA	74	64	SOFA DE MADERA	746490010357	26/05/2016	Bueno	ACTIVO
10973	CONTRALMIRANTE MORA	74	64	SOFA DE MADERA	746490010371	26/05/2016	Bueno	ACTIVO
10974	CONTRALMIRANTE MORA	74	64	SOFA DE MADERA	746490010377	26/05/2016	Bueno	ACTIVO
10975	CONTRALMIRANTE MORA	74	64	SOFA DE MADERA	746490010378	26/05/2016	Bueno	ACTIVO
10976	CONTRALMIRANTE MORA	74	64	SOFA DE MADERA	746490010386	26/05/2016	Bueno	ACTIVO
10977	CONTRALMIRANTE MORA	74	64	SOFA DE MADERA	746490010391	26/05/2016	Bueno	ACTIVO
10978	CONTRALMIRANTE MORA	74	64	SOFA DE MADERA	746490010392	26/05/2016	Bueno	ACTIVO
10979	CONTRALMIRANTE MORA	74	64	SOPORTE EXPOSITOR DE CARTELES - BANNER STANDS	746490850028	16/11/2011	Regular	ACTIVO
10980	CONTRALMIRANTE MORA	74	64	SOPORTE EXPOSITOR DE CARTELES - BANNER STANDS	746490850042	19/09/2012	Bueno	ACTIVO
10981	CONTRALMIRANTE MORA	74	64	SOPORTE EXPOSITOR DE CARTELES - BANNER STANDS	746490850081	23/01/2014	Bueno	ACTIVO
10982	CONTRALMIRANTE MORA	74	64	SOPORTE EXPOSITOR DE CARTELES - BANNER STANDS	746490850092	25/02/2014	Bueno	ACTIVO
10983	CONTRALMIRANTE MORA	74	64	SOPORTE EXPOSITOR DE CARTELES - BANNER STANDS	746490850093	25/02/2014	Bueno	ACTIVO
10984	CONTRALMIRANTE MORA	74	64	SOPORTE EXPOSITOR DE CARTELES - BANNER STANDS	746490850096	25/02/2014	Bueno	ACTIVO
10985	CONTRALMIRANTE MORA	74	64	SOPORTE EXPOSITOR DE CARTELES - BANNER STANDS	746490850097	25/02/2014	Bueno	ACTIVO
10986	CONTRALMIRANTE MORA	74	64	SOPORTE EXPOSITOR DE CARTELES - BANNER STANDS	746490850120	5/12/2014	Bueno	ACTIVO
10987	CONTRALMIRANTE MORA	74	64	SOPORTE EXPOSITOR DE CARTELES - BANNER STANDS	746490850121	5/12/2014	Bueno	ACTIVO
10988	CONTRALMIRANTE MORA	74	64	SOPORTE EXPOSITOR DE CARTELES - BANNER STANDS	746490850122	5/12/2014	Bueno	ACTIVO
10989	CONTRALMIRANTE MORA	74	64	SOPORTE EXPOSITOR DE CARTELES - BANNER STANDS	746490850123	5/12/2014	Bueno	ACTIVO
10990	CONTRALMIRANTE MORA	74	64	SOPORTE EXPOSITOR DE CARTELES - BANNER STANDS	746490850124	5/12/2014	Bueno	ACTIVO
10991	CONTRALMIRANTE MORA	74	64	SOPORTE EXPOSITOR DE CARTELES - BANNER STANDS	746490850130	3/06/2015	Bueno	ACTIVO
10992	CONTRALMIRANTE MORA	74	64	SOPORTE EXPOSITOR DE CARTELES - BANNER STANDS	746490850142	27/11/2015	Bueno	ACTIVO
10993	CONTRALMIRANTE MORA	74	64	SOPORTE EXPOSITOR DE CARTELES - BANNER STANDS	746490850143	27/11/2015	Bueno	ACTIVO
10994	CONTRALMIRANTE MORA	74	64	SOPORTE EXPOSITOR DE CARTELES - BANNER STANDS	746490850147	27/11/2015	Bueno	ACTIVO
10995	CONTRALMIRANTE MORA	74	64	SOPORTE EXPOSITOR DE CARTELES - BANNER STANDS	746490850149	23/10/2015	Bueno	ACTIVO
10996	CONTRALMIRANTE MORA	74	64	SOPORTE EXPOSITOR DE CARTELES - BANNER STANDS	746490850152	14/06/2016	Bueno	ACTIVO
10997	CONTRALMIRANTE MORA	74	64	SOPORTE EXPOSITOR DE CARTELES - BANNER STANDS	746490850156	10/10/2016	Bueno	ACTIVO
10998	CONTRALMIRANTE MORA	74	64	SOPORTE EXPOSITOR DE CARTELES - BANNER STANDS	746490850206	12/07/2017	Bueno	ACTIVO
10999	CONTRALMIRANTE MORA	74	64	SOPORTE EXPOSITOR DE CARTELES - BANNER STANDS	746490850209	25/07/2017	Bueno	ACTIVO
11000	CONTRALMIRANTE MORA	74	64	ARCHIVADOR DE METAL	746403890298	2/01/2006	Regular	ACTIVO
11001	CONTRALMIRANTE MORA	74	64	ARMARIO DE MELAMINA	746406260168	12/03/2013	Bueno	ACTIVO
11002	CONTRALMIRANTE MORA	74	64	CAJONERA RODABLE DE MELAMINA	746419250028	30/12/2004	Regular	ACTIVO
11003	CONTRALMIRANTE MORA	74	64	ESCALERA METALICA	746435760004	31/12/1997	Regular	ACTIVO
11004	CONTRALMIRANTE MORA	74	64	ESCALERA METALICA TIPO TIJERA	746436440018	16/03/2011	Bueno	ACTIVO
11005	CONTRALMIRANTE MORA	74	64	ESCRITORIO DE MELAMINA	746437450881	26/04/2013	Bueno	ACTIVO
11006	CONTRALMIRANTE MORA	74	64	ESCRITORIO DE MELAMINA	746437452394	17/08/2018	Bueno	ACTIVO
11007	CONTRALMIRANTE MORA	74	64	ESTANTE DE MELAMINA	746441520053	22/10/2004	Bueno	ACTIVO
11008	CONTRALMIRANTE MORA	74	64	GABINETE DE METAL	746444910032	7/07/2009	Regular	ACTIVO
11009	CONTRALMIRANTE MORA	74	64	GABINETE DE METAL	746444910042	23/12/2009	Bueno	ACTIVO

Nº	Nombre del Local	Grupo [1]	Clase [2]	Denominación (Del SINABIP)	Código Patrimonial (Númerico)	Fechas de Adquisición	Estado [3]	Condición [4]
11010	CONTRALMIRANTE MORA	74	64	GABINETE DE METAL	746444910082	30/01/2013	Bueno	ACTIVO
11011	CONTRALMIRANTE MORA	74	64	GABINETE DE METAL	746444910121	1/04/2016	Bueno	ACTIVO
11012	CONTRALMIRANTE MORA	74	64	GABINETE DE METAL	746444910125	1/04/2016	Bueno	ACTIVO
11013	CONTRALMIRANTE MORA	74	64	MESA DE MADERA	746449320713	9/01/1992	Regular	ACTIVO
11014	CONTRALMIRANTE MORA	74	64	MESITA DE MADERA PARA TELEFONO	746456100187	1/01/1989	Regular	ACTIVO
11015	CONTRALMIRANTE MORA	74	64	SILLON GIRATORIO DE METAL	746489331366	15/10/2009	Regular	ACTIVO
11016	CONTRALMIRANTE MORA	74	64	SOFA DE MADERA	746490010333	26/05/2016	Bueno	ACTIVO
11017	CONTRALMIRANTE MORA	74	64	SOFA DE MADERA	746490010348	26/05/2016	Bueno	ACTIVO
11018	CONTRALMIRANTE MORA	74	64	GABINETE DE METAL	746444910068	22/02/2012	Bueno	ACTIVO
11019	CONTRALMIRANTE MORA	74	64	GABINETE DE MELAMINA	746444820688	13/06/2014	Bueno	ACTIVO
11020	CONTRALMIRANTE MORA	74	64	PANEL PUBLICITARIO	746466270019	17/08/2016	Bueno	ACTIVO
11021	CONTRALMIRANTE MORA	74	64	ARCHIVADOR DE MADERA	746403210130	31/12/1997	Regular	ACTIVO
11022	CONTRALMIRANTE MORA	74	64	ARMARIO DE MELAMINA	746406260339	26/09/2019	Bueno	ACTIVO
11023	CONTRALMIRANTE MORA	74	64	BANCA DE ASIENTOS MULTIPLES	746411180014	10/03/2011	Bueno	ACTIVO
11024	CONTRALMIRANTE MORA	74	64	BANCA DE ASIENTOS MULTIPLES	746411180081	24/10/2012	Bueno	ACTIVO
11025	CONTRALMIRANTE MORA	74	64	BANCA DE ASIENTOS MULTIPLES	746411180082	24/10/2012	Bueno	ACTIVO
11026	CONTRALMIRANTE MORA	74	64	BANCA DE ASIENTOS MULTIPLES	746411180087	24/10/2012	Bueno	ACTIVO
11027	CONTRALMIRANTE MORA	74	64	CASILLERO DE METAL - LOCKER	746428980043	26/09/2019	Bueno	ACTIVO
11028	CONTRALMIRANTE MORA	74	64	CASILLERO DE METAL - LOCKER	746428980044	26/09/2019	Bueno	ACTIVO
11029	CONTRALMIRANTE MORA	74	64	CASILLERO DE METAL - LOCKER	746428980045	26/09/2019	Bueno	ACTIVO
11030	CONTRALMIRANTE MORA	74	64	CASILLERO DE METAL - LOCKER	746428980046	26/09/2019	Bueno	ACTIVO
11031	CONTRALMIRANTE MORA	74	64	CASILLERO DE METAL - LOCKER	746428980047	26/09/2019	Bueno	ACTIVO
11032	CONTRALMIRANTE MORA	74	64	CASILLERO DE METAL - LOCKER	746428980048	26/09/2019	Bueno	ACTIVO
11033	CONTRALMIRANTE MORA	74	64	CASILLERO DE METAL - LOCKER	746428980049	26/09/2019	Bueno	ACTIVO
11034	CONTRALMIRANTE MORA	74	64	CASILLERO DE METAL - LOCKER	746428980050	26/09/2019	Bueno	ACTIVO
11035	CONTRALMIRANTE MORA	74	64	CASILLERO DE METAL - LOCKER	746428980051	26/09/2019	Bueno	ACTIVO
11036	CONTRALMIRANTE MORA	74	64	CASILLERO DE METAL - LOCKER	746428980052	26/09/2019	Bueno	ACTIVO
11037	CONTRALMIRANTE MORA	74	64	ESCALERA DE FIBRA DE VIDRIO TIPO TIJERA	746434170004	27/09/2019	Bueno	ACTIVO
11038	CONTRALMIRANTE MORA	74	64	ESCALERA DE FIBRA DE VIDRIO TIPO TIJERA	746434170005	27/09/2019	Bueno	ACTIVO
11039	CONTRALMIRANTE MORA	74	64	ESCALERA DE FIBRA DE VIDRIO TIPO TIJERA	746434170006	27/09/2019	Bueno	ACTIVO
11040	CONTRALMIRANTE MORA	74	64	ESCALERA DE FIBRA DE VIDRIO TIPO TIJERA	746434170007	27/09/2019	Bueno	ACTIVO
11041	CONTRALMIRANTE MORA	74	64	ESCALERA DE FIBRA DE VIDRIO TIPO TIJERA	746434170008	27/09/2019	Bueno	ACTIVO
11042	CONTRALMIRANTE MORA	74	64	ESCALERA DE FIBRA DE VIDRIO TIPO TIJERA	746434170009	27/09/2019	Bueno	ACTIVO
11043	CONTRALMIRANTE MORA	74	64	ESCRITORIO DE MADERA	746437120745	15/03/2004	Regular	ACTIVO
11044	CONTRALMIRANTE MORA	74	64	ESCRITORIO DE MELAMINA	746437450461	18/07/2011	Bueno	ACTIVO
11045	CONTRALMIRANTE MORA	74	64	ESTANTE DE MADERA	746441180114	31/12/1997	Regular	ACTIVO
11046	CONTRALMIRANTE MORA	74	64	ESTANTE DE MADERA	746441180623	18/07/2016	Bueno	ACTIVO
11047	CONTRALMIRANTE MORA	74	64	ESTANTE DE MELAMINA	746441520389	17/07/2012	Bueno	ACTIVO
11048	CONTRALMIRANTE MORA	74	64	ESTANTE DE MELAMINA	746441520406	8/08/2012	Bueno	ACTIVO
11049	CONTRALMIRANTE MORA	74	64	ESTANTE DE METAL	746441860032	5/10/2002	Regular	ACTIVO
11050	CONTRALMIRANTE MORA	74	64	ESTANTE DE METAL	746441860034	5/10/2002	Regular	ACTIVO
11051	CONTRALMIRANTE MORA	74	64	GABINETE DE METAL	746444910036	7/07/2009	Bueno	ACTIVO
11052	CONTRALMIRANTE MORA	74	64	GABINETE DE METAL	746444910075	20/08/2012	Bueno	ACTIVO
11053	CONTRALMIRANTE MORA	74	64	GABINETE DE METAL	746444910077	18/10/2012	Bueno	ACTIVO
11054	CONTRALMIRANTE MORA	74	64	GABINETE DE METAL	746444910108	14/02/2014	Bueno	ACTIVO
11055	CONTRALMIRANTE MORA	74	64	GABINETE DE METAL	746444910126	1/04/2016	Bueno	ACTIVO
11056	CONTRALMIRANTE MORA	74	64	MESA DE METAL	746450680239	26/09/2019	Bueno	ACTIVO
11057	CONTRALMIRANTE MORA	74	64	MESA DE METAL	746450680240	26/09/2019	Bueno	ACTIVO
11058	CONTRALMIRANTE MORA	74	64	MESA DE METAL	746450680242	26/09/2019	Bueno	ACTIVO
11059	CONTRALMIRANTE MORA	74	64	MESA DE METAL	746450680244	26/09/2019	Bueno	ACTIVO
11060	CONTRALMIRANTE MORA	74	64	MESA DE METAL	746450680245	26/09/2019	Bueno	ACTIVO
11061	CONTRALMIRANTE MORA	74	64	MESA DE METAL	746450680246	26/09/2019	Bueno	ACTIVO
11062	CONTRALMIRANTE MORA	74	64	MESA DE METAL	746450680247	26/09/2019	Bueno	ACTIVO
11063	CONTRALMIRANTE MORA	74	64	MESA DE METAL	746450680248	26/09/2019	Bueno	ACTIVO
11064	CONTRALMIRANTE MORA	74	64	MESA DE METAL	746450680249	26/09/2019	Bueno	ACTIVO
11065	CONTRALMIRANTE MORA	74	64	MESA DE METAL	746450680250	26/09/2019	Bueno	ACTIVO
11066	CONTRALMIRANTE MORA	74	64	MESA DE METAL	746450680251	26/09/2019	Bueno	ACTIVO
11067	CONTRALMIRANTE MORA	74	64	MESA DE METAL	746450680252	26/09/2019	Bueno	ACTIVO
11068	CONTRALMIRANTE MORA	74	64	MESA DE METAL	746450680253	26/09/2019	Bueno	ACTIVO
11069	CONTRALMIRANTE MORA	74	64	MESA DE METAL Y MELAMINA	746451860232	26/09/2019	Bueno	ACTIVO
11070	CONTRALMIRANTE MORA	74	64	MESA DE METAL Y MELAMINA	746451860233	26/09/2019	Bueno	ACTIVO
11071	CONTRALMIRANTE MORA	74	64	MESA DE METAL Y MELAMINA	746451860234	26/09/2019	Bueno	ACTIVO
11072	CONTRALMIRANTE MORA	74	64	MESA DE METAL Y MELAMINA	746451860236	26/09/2019	Bueno	ACTIVO
11073	CONTRALMIRANTE MORA	74	64	MODULO DE MADERA	746460170056	23/08/1999	Regular	ACTIVO
11074	CONTRALMIRANTE MORA	74	64	PANTALLA ECRAN	746466950012	20/12/2001	Bueno	ACTIVO
11075	CONTRALMIRANTE MORA	74	64	PANTALLA ECRAN	746466950066	16/08/2012	Bueno	ACTIVO
11076	CONTRALMIRANTE MORA	74	64	PIZARRA ACRILICA	746473050218	26/07/2011	Bueno	ACTIVO
11077	CONTRALMIRANTE MORA	74	64	PIZARRA ACRILICA	746473050241	10/02/2012	Bueno	ACTIVO
11078	CONTRALMIRANTE MORA	74	64	SILLA FIJA DE METAL	746481870900	10/03/2011	Bueno	ACTIVO
11079	CONTRALMIRANTE MORA	74	64	SILLA FIJA DE METAL	746481871396	2/07/2012	Bueno	ACTIVO
11080	CONTRALMIRANTE MORA	74	64	SILLA FIJA DE METAL	746481871400	2/07/2012	Bueno	ACTIVO
11081	CONTRALMIRANTE MORA	74	64	SILLA FIJA DE METAL	746481871401	2/07/2012	Bueno	ACTIVO
11082	CONTRALMIRANTE MORA	74	64	SILLA FIJA DE METAL	746481871404	2/07/2012	Bueno	ACTIVO
11083	CONTRALMIRANTE MORA	74	64	SILLA FIJA DE METAL	746481871406	2/07/2012	Bueno	ACTIVO
11084	CONTRALMIRANTE MORA	74	64	SILLA FIJA DE METAL	746481871491	22/08/2012	Bueno	ACTIVO
11085	CONTRALMIRANTE MORA	74	64	SILLA FIJA DE METAL	746481871495	22/08/2012	Bueno	ACTIVO
11086	CONTRALMIRANTE MORA	74	64	SILLA FIJA DE METAL	746481871553	24/10/2012	Bueno	ACTIVO
11087	CONTRALMIRANTE MORA	74	64	SILLA FIJA DE METAL	746481871574	13/02/2013	Bueno	ACTIVO
11088	CONTRALMIRANTE MORA	74	64	SILLA FIJA DE METAL	746481871666	7/05/2013	Bueno	ACTIVO
11089	CONTRALMIRANTE MORA	74	64	SILLA FIJA DE METAL	746481872322	7/08/2014	Bueno	ACTIVO
11090	CONTRALMIRANTE MORA	74	64	SILLA GIRATORIA DE METAL	746483900712	15/03/2004	Malo	ACTIVO
11091	CONTRALMIRANTE MORA	74	64	SILLA GIRATORIA DE METAL	746483901011	2/01/2006	Malo	ACTIVO
11092	CONTRALMIRANTE MORA	74	64	SILLA GIRATORIA DE METAL	746483901318	29/04/2014	Malo	ACTIVO
11093	CONTRALMIRANTE MORA	74	64	SILLA GIRATORIA DE METAL	746483902138	24/06/2015	Malo	ACTIVO
11094	CONTRALMIRANTE MORA	74	64	SILLA GIRATORIA DE METAL	746483902157	24/06/2015	Malo	ACTIVO
11095	CONTRALMIRANTE MORA	74	64	SILLA GIRATORIA DE METAL	746483902178	24/06/2015	Malo	ACTIVO
11096	CONTRALMIRANTE MORA	74	64	SILLA GIRATORIA DE METAL	746483902511	27/01/2016	Bueno	ACTIVO
11097	CONTRALMIRANTE MORA	74	64	SILLA GIRATORIA DE METAL	746483902687	26/05/2016	Malo	ACTIVO
11098	CONTRALMIRANTE MORA	74	64	SILLA PLEGABLE DE METAL	746485260671	25/07/2012	Bueno	ACTIVO
11099	CONTRALMIRANTE MORA	74	64	SILLA PLEGABLE DE METAL	746485260679	25/07/2012	Bueno	ACTIVO
11100	CONTRALMIRANTE MORA	74	64	SILLON GIRATORIO DE METAL	746489331482	5/07/2010	Regular	ACTIVO

N°	Nombre del Local	Grupo [1]	Clase [2]	Denominación (Del SINABIP)	Código Patrimonial (Númerico)	Fechas de Adquisición	Estado [3]	Condición [4]
11101	CONTRALMIRANTE MORA	74	64	SILLON GIRATORIO DE METAL	746489331565	10/03/2011	Malo	ACTIVO
11102	CONTRALMIRANTE MORA	74	64	SILLON GIRATORIO DE METAL	746489331627	29/03/2011	Regular	ACTIVO
11103	CONTRALMIRANTE MORA	74	64	SILLON GIRATORIO DE METAL	746489331654	1/07/2011	Bueno	ACTIVO
11104	CONTRALMIRANTE MORA	74	64	SILLON GIRATORIO DE METAL	746489331655	1/07/2011	Bueno	ACTIVO
11105	CONTRALMIRANTE MORA	74	64	SILLON GIRATORIO DE METAL	746489331656	1/07/2011	Bueno	ACTIVO
11106	CONTRALMIRANTE MORA	74	64	SILLON GIRATORIO DE METAL	746489331657	1/07/2011	Bueno	ACTIVO
11107	CONTRALMIRANTE MORA	74	64	SILLON GIRATORIO DE METAL	746489331659	1/07/2011	Bueno	ACTIVO
11108	CONTRALMIRANTE MORA	74	64	SILLON GIRATORIO DE METAL	746489331809	1/07/2011	Regular	ACTIVO
11109	CONTRALMIRANTE MORA	74	64	SILLON GIRATORIO DE METAL	746489331867	1/07/2011	Regular	ACTIVO
11110	CONTRALMIRANTE MORA	74	64	SILLON GIRATORIO DE METAL	746489331971	19/10/2011	Bueno	ACTIVO
11111	CONTRALMIRANTE MORA	74	64	SILLON GIRATORIO DE METAL	746489332604	25/07/2012	Bueno	ACTIVO
11112	CONTRALMIRANTE MORA	74	64	SILLON GIRATORIO DE METAL	746489332612	22/08/2012	Bueno	ACTIVO
11113	CONTRALMIRANTE MORA	74	64	SILLON GIRATORIO DE METAL	746489332613	22/08/2012	Bueno	ACTIVO
11114	CONTRALMIRANTE MORA	74	64	SILLON GIRATORIO DE METAL	746489332619	3/09/2012	Bueno	ACTIVO
11115	CONTRALMIRANTE MORA	74	64	SILLON GIRATORIO DE METAL	746489332642	24/10/2012	Bueno	ACTIVO
11116	CONTRALMIRANTE MORA	74	64	SILLON GIRATORIO DE METAL	746489332643	24/10/2012	Bueno	ACTIVO
11117	CONTRALMIRANTE MORA	74	64	SILLON GIRATORIO DE METAL	746489332644	24/10/2012	Bueno	ACTIVO
11118	CONTRALMIRANTE MORA	74	64	SILLON GIRATORIO DE METAL	746489332645	24/10/2012	Bueno	ACTIVO
11119	CONTRALMIRANTE MORA	74	64	SILLON GIRATORIO DE METAL	746489332646	24/10/2012	Bueno	ACTIVO
11120	CONTRALMIRANTE MORA	74	64	SILLON GIRATORIO DE METAL	746489332647	24/10/2012	Bueno	ACTIVO
11121	CONTRALMIRANTE MORA	74	64	SILLON GIRATORIO DE METAL	746489332648	24/10/2012	Bueno	ACTIVO
11122	CONTRALMIRANTE MORA	74	64	SILLON GIRATORIO DE METAL	746489332649	24/10/2012	Bueno	ACTIVO
11123	CONTRALMIRANTE MORA	74	64	SILLON GIRATORIO DE METAL	746489332650	24/10/2012	Bueno	ACTIVO
11124	CONTRALMIRANTE MORA	74	64	SILLON GIRATORIO DE METAL	746489332651	24/10/2012	Bueno	ACTIVO
11125	CONTRALMIRANTE MORA	74	64	SILLON GIRATORIO DE METAL	746489332653	24/10/2012	Bueno	ACTIVO
11126	CONTRALMIRANTE MORA	74	64	SILLON GIRATORIO DE METAL	746489332654	24/10/2012	Bueno	ACTIVO
11127	CONTRALMIRANTE MORA	74	64	SILLON GIRATORIO DE METAL	746489332655	24/10/2012	Bueno	ACTIVO
11128	CONTRALMIRANTE MORA	74	64	SILLON GIRATORIO DE METAL	746489333288	7/05/2013	Bueno	ACTIVO
11129	CONTRALMIRANTE MORA	74	64	SILLON GIRATORIO DE METAL	746489333290	7/05/2013	Bueno	ACTIVO
11130	CONTRALMIRANTE MORA	74	64	SILLON GIRATORIO DE METAL	746489333292	7/05/2013	Bueno	ACTIVO
11131	CONTRALMIRANTE MORA	74	64	SILLON GIRATORIO DE METAL	746489333294	7/05/2013	Bueno	ACTIVO
11132	CONTRALMIRANTE MORA	74	64	SILLON GIRATORIO DE METAL	746489333533	2/08/2013	Bueno	ACTIVO
11133	CONTRALMIRANTE MORA	74	64	SOPORTE EXPOSITOR DE CARTELES - BANNER STANDS	746490850195	27/03/2017	Bueno	ACTIVO
11134	CONTRALMIRANTE MORA	74	64	ARCHIVADOR DE MADERA	746403210027	31/12/1997	Regular	ACTIVO
11135	CONTRALMIRANTE MORA	74	64	ARCHIVADOR DE MADERA	746403210066	31/12/1997	Regular	ACTIVO
11136	CONTRALMIRANTE MORA	74	64	ARCHIVADOR DE MADERA	746403210286	29/11/1988	Regular	ACTIVO
11137	CONTRALMIRANTE MORA	74	64	ARCHIVADOR DE MADERA	746403210355	31/12/1997	Malo	ACTIVO
11138	CONTRALMIRANTE MORA	74	64	ARCHIVADOR DE MADERA	746403210375	14/02/2000	Regular	ACTIVO
11139	CONTRALMIRANTE MORA	74	64	ARCHIVADOR DE MADERA	746403210447	31/12/1997	Regular	ACTIVO
11140	CONTRALMIRANTE MORA	74	64	ARCHIVADOR DE MADERA	746403210461	2/01/2006	Regular	ACTIVO
11141	CONTRALMIRANTE MORA	74	64	ARCHIVADOR DE MADERA	746403210468	2/01/2006	Regular	ACTIVO
11142	CONTRALMIRANTE MORA	74	64	ARCHIVADOR DE MELAMINA	746403550008	11/09/1999	Regular	ACTIVO
11143	CONTRALMIRANTE MORA	74	64	ARCHIVADOR DE MELAMINA	746403550081	26/12/2013	Bueno	ACTIVO
11144	CONTRALMIRANTE MORA	74	64	ARCHIVADOR DE METAL	746403890088	28/12/1998	Regular	ACTIVO
11145	CONTRALMIRANTE MORA	74	64	ARCHIVADOR DE METAL	746403890128	31/12/1997	Regular	ACTIVO
11146	CONTRALMIRANTE MORA	74	64	ARCHIVADOR DE METAL	746403890133	31/12/1997	Regular	ACTIVO
11147	CONTRALMIRANTE MORA	74	64	ARCHIVADOR DE METAL	746403890134	31/12/1997	Regular	ACTIVO
11148	CONTRALMIRANTE MORA	74	64	ARCHIVADOR DE METAL	746403890136	31/12/1999	Regular	ACTIVO
11149	CONTRALMIRANTE MORA	74	64	ARCHIVADOR DE METAL	746403890266	30/12/2004	Regular	ACTIVO
11150	CONTRALMIRANTE MORA	74	64	ARCHIVADOR DE METAL	746403890305	2/01/2006	Regular	ACTIVO
11151	CONTRALMIRANTE MORA	74	64	ARCHIVADOR DE METAL	746403890315	2/01/2006	Regular	ACTIVO
11152	CONTRALMIRANTE MORA	74	64	ARCHIVADOR DE METAL	746403890330	7/06/2006	Bueno	ACTIVO
11153	CONTRALMIRANTE MORA	74	64	ARMARIO DE MADERA	746405920033	31/12/1997	Regular	ACTIVO
11154	CONTRALMIRANTE MORA	74	64	ARMARIO DE MADERA	746405920187	13/06/2002	Regular	ACTIVO
11155	CONTRALMIRANTE MORA	74	64	ARMARIO DE MADERA	746405920266	4/02/2002	Malo	ACTIVO
11156	CONTRALMIRANTE MORA	74	64	ARMARIO DE MADERA	746405920359	5/05/1999	Regular	ACTIVO
11157	CONTRALMIRANTE MORA	74	64	ARMARIO DE MADERA	746405920387	1/01/1985	Regular	ACTIVO
11158	CONTRALMIRANTE MORA	74	64	ARMARIO DE MADERA	746405920394	31/12/1997	Bueno	ACTIVO
11159	CONTRALMIRANTE MORA	74	64	ARMARIO DE MELAMINA	746406260006	31/05/2001	Bueno	ACTIVO
11160	CONTRALMIRANTE MORA	74	64	ARMARIO DE MELAMINA	746406260014	31/12/1999	Regular	ACTIVO
11161	CONTRALMIRANTE MORA	74	64	ARMARIO DE MELAMINA	746406260223	26/12/2013	Bueno	ACTIVO
11162	CONTRALMIRANTE MORA	74	64	ARMARIO DE MELAMINA	746406260224	26/12/2013	Bueno	ACTIVO
11163	CONTRALMIRANTE MORA	74	64	ARMARIO DE METAL	746406600105	9/01/1992	Regular	ACTIVO
11164	CONTRALMIRANTE MORA	74	64	ARMARIO DE METAL	746406600116	9/01/1992	Regular	ACTIVO
11165	CONTRALMIRANTE MORA	74	64	ARMARIO DE METAL	746406600129	9/02/1989	Regular	ACTIVO
11166	CONTRALMIRANTE MORA	74	64	ARMARIO DE METAL	746406600147	2/01/2006	Regular	ACTIVO
11167	CONTRALMIRANTE MORA	74	64	BANCA DE ASIENTOS MULTIPLES	746411180043	31/01/2012	Regular	ACTIVO
11168	CONTRALMIRANTE MORA	74	64	BANCA DE ASIENTOS MULTIPLES	746411180046	31/01/2012	Regular	ACTIVO
11169	CONTRALMIRANTE MORA	74	64	BANCA DE ASIENTOS MULTIPLES	746411180047	31/01/2012	Regular	ACTIVO
11170	CONTRALMIRANTE MORA	74	64	BANCA DE ASIENTOS MULTIPLES	746411180060	31/01/2012	Bueno	ACTIVO
11171	CONTRALMIRANTE MORA	74	64	BANCA DE ASIENTOS MULTIPLES	746411180105	22/06/2013	Bueno	ACTIVO
11172	CONTRALMIRANTE MORA	74	64	BANCA DE ASIENTOS MULTIPLES	746411180107	22/06/2013	Bueno	ACTIVO
11173	CONTRALMIRANTE MORA	74	64	BANCA DE ASIENTOS MULTIPLES	746411180157	20/07/2018	Bueno	ACTIVO
11174	CONTRALMIRANTE MORA	74	64	CAJONERA RODABLE DE MELAMINA	746419250009	23/08/1999	Regular	ACTIVO
11175	CONTRALMIRANTE MORA	74	64	CAJONERA RODABLE DE MELAMINA	746419250018	11/09/1999	Bueno	ACTIVO
11176	CONTRALMIRANTE MORA	74	64	CAJONERA RODABLE DE MELAMINA	746419250020	11/09/1999	Regular	ACTIVO
11177	CONTRALMIRANTE MORA	74	64	CAJONERA RODABLE DE MELAMINA	746419250059	11/09/1999	Regular	ACTIVO
11178	CONTRALMIRANTE MORA	74	64	CAJONERA RODABLE DE MELAMINA	746419250062	11/09/1999	Regular	ACTIVO
11179	CONTRALMIRANTE MORA	74	64	CAJONERA RODABLE DE MELAMINA	746419250063	11/09/1999	Regular	ACTIVO
11180	CONTRALMIRANTE MORA	74	64	CAJONERA RODABLE DE MELAMINA	746419250117	26/05/2016	Bueno	ACTIVO
11181	CONTRALMIRANTE MORA	74	64	CARRO DE METAL TRANSPORTADOR	746427620042	27/09/2019	Bueno	ACTIVO
11182	CONTRALMIRANTE MORA	74	64	CENICERO DE PIE (MAYOR A 1/4 UIT)	746429660029	9/01/1992	Regular	ACTIVO
11183	CONTRALMIRANTE MORA	74	64	CENICERO DE PIE (MAYOR A 1/4 UIT)	746429660034	9/01/1992	Malo	ACTIVO
11184	CONTRALMIRANTE MORA	74	64	CENICERO DE PIE (MAYOR A 1/4 UIT)	746429660052	9/01/1992	Regular	ACTIVO
11185	CONTRALMIRANTE MORA	74	64	CENICERO DE PIE (MAYOR A 1/4 UIT)	746429660062	9/01/1992	Regular	ACTIVO
11186	CONTRALMIRANTE MORA	74	64	CONSOLA DE METAL	746432030001	10/03/2003	Regular	ACTIVO
11187	CONTRALMIRANTE MORA	74	64	CREDENZA DE MADERA	746432370058	6/01/1990	Regular	ACTIVO
11188	CONTRALMIRANTE MORA	74	64	CREDENZA DE MADERA	746432370228	2/01/2006	Regular	ACTIVO
11189	CONTRALMIRANTE MORA	74	64	CREDENZA DE MELAMINA	746432710044	16/11/2011	Bueno	ACTIVO
11190	CONTRALMIRANTE MORA	74	64	CREDENZA DE MELAMINA	746432710168	26/04/2013	Bueno	ACTIVO
11191	CONTRALMIRANTE MORA	74	64	CREDENZA DE MELAMINA	746432710404	17/09/2015	Bueno	ACTIVO

Nº	Nombre del Local	Grupo [1]	Clase [2]	Denominación (Del SINABIP)	Código Patrimonial (Númerico)	Fechas de Adquisición	Estado [3]	Condición [4]
11192	CONTRALMIRANTE MORA	74	64	CREDENZA DE MELAMINA	746432710405	17/09/2015	Bueno	ACTIVO
11193	CONTRALMIRANTE MORA	74	64	ESCALERA DE MADERA	746434400012	31/12/1997	Regular	ACTIVO
11194	CONTRALMIRANTE MORA	74	64	ESCRITORIO DE MADERA	746437120826	15/03/2004	Regular	ACTIVO
11195	CONTRALMIRANTE MORA	74	64	ESCRITORIO DE MELAMINA	746437450006	15/03/2004	Regular	ACTIVO
11196	CONTRALMIRANTE MORA	74	64	ESCRITORIO DE MELAMINA	746437450116	28/11/2008	Regular	ACTIVO
11197	CONTRALMIRANTE MORA	74	64	ESCRITORIO DE MELAMINA	746437450334	9/12/2010	Regular	ACTIVO
11198	CONTRALMIRANTE MORA	74	64	ESCRITORIO DE MELAMINA	746437450374	13/05/2011	Regular	ACTIVO
11199	CONTRALMIRANTE MORA	74	64	ESCRITORIO DE MELAMINA	746437450578	6/12/2011	Regular	ACTIVO
11200	CONTRALMIRANTE MORA	74	64	ESCRITORIO DE MELAMINA	746437450735	18/07/2012	Bueno	ACTIVO
11201	CONTRALMIRANTE MORA	74	64	ESCRITORIO DE MELAMINA	746437451172	27/12/2013	Bueno	ACTIVO
11202	CONTRALMIRANTE MORA	74	64	ESCRITORIO DE MELAMINA	746437451460	29/12/2014	Bueno	ACTIVO
11203	CONTRALMIRANTE MORA	74	64	ESCRITORIO DE MELAMINA	746437451461	29/12/2014	Bueno	ACTIVO
11204	CONTRALMIRANTE MORA	74	64	ESCRITORIO DE MELAMINA	746437451462	29/12/2014	Bueno	ACTIVO
11205	CONTRALMIRANTE MORA	74	64	ESCRITORIO DE MELAMINA	746437451464	29/12/2014	Bueno	ACTIVO
11206	CONTRALMIRANTE MORA	74	64	ESCRITORIO DE MELAMINA	746437451465	29/12/2014	Bueno	ACTIVO
11207	CONTRALMIRANTE MORA	74	64	ESCRITORIO DE MELAMINA	746437451466	29/12/2014	Bueno	ACTIVO
11208	CONTRALMIRANTE MORA	74	64	ESCRITORIO DE MELAMINA	746437451467	29/12/2014	Bueno	ACTIVO
11209	CONTRALMIRANTE MORA	74	64	ESCRITORIO DE MELAMINA	746437451481	29/12/2014	Bueno	ACTIVO
11210	CONTRALMIRANTE MORA	74	64	ESCRITORIO DE MELAMINA	746437451602	30/12/2014	Bueno	ACTIVO
11211	CONTRALMIRANTE MORA	74	64	ESCRITORIO DE MELAMINA	746437452292	12/07/2016	Bueno	ACTIVO
11212	CONTRALMIRANTE MORA	74	64	ESCRITORIO DE MELAMINA	746437452293	12/07/2016	Bueno	ACTIVO
11213	CONTRALMIRANTE MORA	74	64	ESCRITORIO DE MELAMINA	746437452294	12/07/2016	Bueno	ACTIVO
11214	CONTRALMIRANTE MORA	74	64	ESCRITORIO DE MELAMINA	746437452295	12/07/2016	Bueno	ACTIVO
11215	CONTRALMIRANTE MORA	74	64	ESTANDARTE	746439830003	7/06/2006	Bueno	ACTIVO
11216	CONTRALMIRANTE MORA	74	64	ESTANDARTE	746439830004	7/06/2006	Bueno	ACTIVO
11217	CONTRALMIRANTE MORA	74	64	ESTANDARTE	746439830005	7/06/2006	Bueno	ACTIVO
11218	CONTRALMIRANTE MORA	74	64	ESTANDARTE	746439830007	7/06/2006	Bueno	ACTIVO
11219	CONTRALMIRANTE MORA	74	64	ESTANDARTE	746439830008	7/06/2006	Bueno	ACTIVO
11220	CONTRALMIRANTE MORA	74	64	ESTANDARTE	746439830009	7/06/2006	Bueno	ACTIVO
11221	CONTRALMIRANTE MORA	74	64	ESTANDARTE	746439830010	7/06/2006	Bueno	ACTIVO
11222	CONTRALMIRANTE MORA	74	64	ESTANDARTE	746439830011	7/06/2006	Bueno	ACTIVO
11223	CONTRALMIRANTE MORA	74	64	ESTANDARTE	746439830013	7/06/2006	Bueno	ACTIVO
11224	CONTRALMIRANTE MORA	74	64	ESTANDARTE	746439830015	7/06/2006	Bueno	ACTIVO
11225	CONTRALMIRANTE MORA	74	64	ESTANDARTE	746439830016	7/06/2006	Bueno	ACTIVO
11226	CONTRALMIRANTE MORA	74	64	ESTANDARTE	746439830018	7/06/2006	Bueno	ACTIVO
11227	CONTRALMIRANTE MORA	74	64	ESTANDARTE	746439830019	7/06/2006	Bueno	ACTIVO
11228	CONTRALMIRANTE MORA	74	64	ESTANDARTE	746439830020	7/06/2006	Bueno	ACTIVO
11229	CONTRALMIRANTE MORA	74	64	ESTANDARTE	746439830021	7/06/2006	Bueno	ACTIVO
11230	CONTRALMIRANTE MORA	74	64	ESTANDARTE	746439830022	7/06/2006	Bueno	ACTIVO
11231	CONTRALMIRANTE MORA	74	64	ESTANDARTE	746439830023	7/06/2006	Bueno	ACTIVO
11232	CONTRALMIRANTE MORA	74	64	ESTANDARTE	746439830025	7/06/2006	Bueno	ACTIVO
11233	CONTRALMIRANTE MORA	74	64	ESTANDARTE	746439830027	7/06/2006	Bueno	ACTIVO
11234	CONTRALMIRANTE MORA	74	64	ESTANDARTE	746439830030	7/06/2006	Malo	ACTIVO
11235	CONTRALMIRANTE MORA	74	64	ESTANDARTE	746439830033	7/06/2006	Bueno	ACTIVO
11236	CONTRALMIRANTE MORA	74	64	ESTANDARTE	746439830034	7/06/2006	Bueno	ACTIVO
11237	CONTRALMIRANTE MORA	74	64	ESTANDARTE	746439830035	7/06/2006	Bueno	ACTIVO
11238	CONTRALMIRANTE MORA	74	64	ESTANDARTE	746439830036	6/10/2008	Regular	ACTIVO
11239	CONTRALMIRANTE MORA	74	64	ESTANTE DE MADERA	746441180067	28/11/1997	Regular	ACTIVO
11240	CONTRALMIRANTE MORA	74	64	ESTANTE DE MADERA	746441180439	31/12/1992	Regular	ACTIVO
11241	CONTRALMIRANTE MORA	74	64	ESTANTE DE MADERA	746441180468	9/01/1992	Regular	ACTIVO
11242	CONTRALMIRANTE MORA	74	64	ESTANTE DE MELAMINA	746441520008	31/12/1997	Regular	ACTIVO
11243	CONTRALMIRANTE MORA	74	64	ESTANTE DE MELAMINA	746441520024	20/02/2002	Regular	ACTIVO
11244	CONTRALMIRANTE MORA	74	64	ESTANTE DE MELAMINA	746441520069	7/06/2006	Regular	ACTIVO
11245	CONTRALMIRANTE MORA	74	64	ESTANTE DE MELAMINA	746441520122	24/04/2008	Regular	ACTIVO
11246	CONTRALMIRANTE MORA	74	64	ESTANTE DE MELAMINA	746441520352	10/03/2012	Bueno	ACTIVO
11247	CONTRALMIRANTE MORA	74	64	ESTANTE DE MELAMINA	746441520551	19/07/2013	Bueno	ACTIVO
11248	CONTRALMIRANTE MORA	74	64	ESTANTE DE MELAMINA	746441520552	19/07/2013	Bueno	ACTIVO
11249	CONTRALMIRANTE MORA	74	64	ESTANTE DE MELAMINA	746441520723	3/02/2014	Bueno	ACTIVO
11250	CONTRALMIRANTE MORA	74	64	ESTANTE DE MELAMINA	746441520838	13/03/2015	Bueno	ACTIVO
11251	CONTRALMIRANTE MORA	74	64	ESTANTE DE MELAMINA	746441520924	22/03/2016	Bueno	ACTIVO
11252	CONTRALMIRANTE MORA	74	64	ESTANTE DE METAL	746441860049	31/12/2003	Malo	ACTIVO
11253	CONTRALMIRANTE MORA	74	64	GABINETE DE MADERA	746444740027	31/12/1999	Regular	ACTIVO
11254	CONTRALMIRANTE MORA	74	64	GABINETE DE MADERA	746444740028	31/12/1999	Regular	ACTIVO
11255	CONTRALMIRANTE MORA	74	64	GABINETE DE MELAMINA	746444820060	23/11/2010	Bueno	ACTIVO
11256	CONTRALMIRANTE MORA	74	64	GABINETE DE MELAMINA	746444820112	15/12/2011	Bueno	ACTIVO
11257	CONTRALMIRANTE MORA	74	64	GABINETE DE MELAMINA	746444820150	2/08/2012	Bueno	ACTIVO
11258	CONTRALMIRANTE MORA	74	64	GABINETE DE MELAMINA	746444821253	25/05/2016	Bueno	ACTIVO
11259	CONTRALMIRANTE MORA	74	64	GABINETE DE METAL	746444910040	7/07/2009	Regular	ACTIVO
11260	CONTRALMIRANTE MORA	74	64	MESA DE MADERA	746449320018	9/10/1992	Regular	ACTIVO
11261	CONTRALMIRANTE MORA	74	64	MESA DE MADERA	746449320024	31/12/1999	Regular	ACTIVO
11262	CONTRALMIRANTE MORA	74	64	MESA DE MADERA	746449320057	31/12/1999	Regular	ACTIVO
11263	CONTRALMIRANTE MORA	74	64	MESA DE MADERA	746449320209	12/01/1985	Regular	ACTIVO
11264	CONTRALMIRANTE MORA	74	64	MESA DE MADERA	746449320219	24/04/2002	Regular	ACTIVO
11265	CONTRALMIRANTE MORA	74	64	MESA DE MADERA	746449320358	15/03/2004	Regular	ACTIVO
11266	CONTRALMIRANTE MORA	74	64	MESA DE MADERA	746449320735	19/06/1990	Regular	ACTIVO
11267	CONTRALMIRANTE MORA	74	64	MESA DE MADERA	746449320754	2/01/2006	Regular	ACTIVO
11268	CONTRALMIRANTE MORA	74	64	MESA DE MELAMINA	746450560202	28/11/2008	Regular	ACTIVO
11269	CONTRALMIRANTE MORA	74	64	MESA DE MELAMINA	746450560521	26/05/2016	Bueno	ACTIVO
11270	CONTRALMIRANTE MORA	74	64	MESA DE METAL	746450680119	14/07/1993	Regular	ACTIVO
11271	CONTRALMIRANTE MORA	74	64	MESA DE METAL	746450680162	15/03/2004	Bueno	ACTIVO
11272	CONTRALMIRANTE MORA	74	64	MESA DE METAL	746450680171	28/04/1997	Regular	ACTIVO
11273	CONTRALMIRANTE MORA	74	64	MESA DE METAL	746450680207	2/01/2006	Regular	ACTIVO
11274	CONTRALMIRANTE MORA	74	64	MESA DE METAL	746450680217	2/01/2006	Regular	ACTIVO
11275	CONTRALMIRANTE MORA	74	64	MESA DE METAL Y MELAMINA	746451860045	15/03/2004	Regular	ACTIVO
11276	CONTRALMIRANTE MORA	74	64	MESA DE METAL Y MELAMINA	746451860068	15/03/2004	Malo	ACTIVO
11277	CONTRALMIRANTE MORA	74	64	MESA DE METAL Y MELAMINA	746451860221	21/08/2019	Bueno	ACTIVO
11278	CONTRALMIRANTE MORA	74	64	MESA DE METAL Y MELAMINA	746451860222	21/08/2019	Bueno	ACTIVO
11279	CONTRALMIRANTE MORA	74	64	MESA DE METAL Y MELAMINA	746451860223	21/08/2019	Bueno	ACTIVO
11280	CONTRALMIRANTE MORA	74	64	MESA DE METAL Y MELAMINA	746451860224	21/08/2019	Bueno	ACTIVO
11281	CONTRALMIRANTE MORA	74	64	MESA DE METAL Y MELAMINA	746451860225	21/08/2019	Bueno	ACTIVO
11282	CONTRALMIRANTE MORA	74	64	MESA DE METAL Y MELAMINA	746451860226	21/08/2019	Bueno	ACTIVO

N°	Nombre del Local	Grupo [1]	Clase [2]	Denominación (Del SINABIP)	Código Patrimonial (Númerico)	Fechas de Adquisición	Estado [3]	Condición [4]
11283	CONTRALMIRANTE MORA	74	64	MESA DE METAL Y MELAMINA	746451860227	21/08/2019	Bueno	ACTIVO
11284	CONTRALMIRANTE MORA	74	64	MESA DE METAL Y MELAMINA	746451860228	21/08/2019	Bueno	ACTIVO
11285	CONTRALMIRANTE MORA	74	64	MESA DE METAL Y MELAMINA	746451860229	21/08/2019	Bueno	ACTIVO
11286	CONTRALMIRANTE MORA	74	64	MESA DE METAL Y MELAMINA	746451860230	21/08/2019	Bueno	ACTIVO
11287	CONTRALMIRANTE MORA	74	64	MESITA DE CENTRO	746454070052	10/07/1998	Regular	ACTIVO
11288	CONTRALMIRANTE MORA	74	64	MESITA DE MADERA	746454580048	2/01/2006	Regular	ACTIVO
11289	CONTRALMIRANTE MORA	74	64	MESITA DE METAL PARA TELEFONO	746458140006	9/01/1992	Regular	ACTIVO
11290	CONTRALMIRANTE MORA	74	64	MESITA DE METAL PARA TELEFONO	746458140074	9/01/1992	Regular	ACTIVO
11291	CONTRALMIRANTE MORA	74	64	MODULO DE MADERA PARA MICROCOMPUTADORA	746460850064	1/01/1992	Regular	ACTIVO
11292	CONTRALMIRANTE MORA	74	64	MODULO DE MADERA PARA MICROCOMPUTADORA	746460850129	1/12/1985	Regular	ACTIVO
11293	CONTRALMIRANTE MORA	74	64	MODULO DE MADERA PARA MICROCOMPUTADORA	746460850215	1/12/1985	Regular	ACTIVO
11294	CONTRALMIRANTE MORA	74	64	MODULO DE MADERA PARA MICROCOMPUTADORA	746460850230	9/01/1992	Regular	ACTIVO
11295	CONTRALMIRANTE MORA	74	64	MODULO DE MADERA PARA MICROCOMPUTADORA	746460850346	10/07/1999	Regular	ACTIVO
11296	CONTRALMIRANTE MORA	74	64	MODULO DE MADERA PARA MICROCOMPUTADORA	746460850500	2/01/2006	Regular	ACTIVO
11297	CONTRALMIRANTE MORA	74	64	MODULO DE MELAMINA	746460980366	24/07/2014	Bueno	ACTIVO
11298	CONTRALMIRANTE MORA	74	64	MODULO DE MELAMINA	746460980367	24/07/2014	Bueno	ACTIVO
11299	CONTRALMIRANTE MORA	74	64	MODULO DE MELAMINA	746460980444	4/05/2018	Bueno	ACTIVO
11300	CONTRALMIRANTE MORA	74	64	PANEL PUBLICITARIO	746466270008	17/08/2016	Malo	ACTIVO
11301	CONTRALMIRANTE MORA	74	64	PANEL PUBLICITARIO	746466270009	17/08/2016	Malo	ACTIVO
11302	CONTRALMIRANTE MORA	74	64	PANEL PUBLICITARIO	746466270010	17/08/2016	Malo	ACTIVO
11303	CONTRALMIRANTE MORA	74	64	PERCHERO DE MADERA (MAYOR A 1/4 UIT)	746471020099	13/06/2011	Regular	ACTIVO
11304	CONTRALMIRANTE MORA	74	64	PERCHERO DE MADERA (MAYOR A 1/4 UIT)	746471020118	13/06/2011	Regular	ACTIVO
11305	CONTRALMIRANTE MORA	74	64	PERCHERO METALICO	746472380003	31/12/1997	Regular	ACTIVO
11306	CONTRALMIRANTE MORA	74	64	PERCHERO METALICO	746472380016	1/12/1985	Regular	ACTIVO
11307	CONTRALMIRANTE MORA	74	64	PIZARRA ACRILICA	746473050123	22/01/1999	Bueno	ACTIVO
11308	CONTRALMIRANTE MORA	74	64	PIZARRA ACRILICA	746473050205	16/04/2010	Regular	ACTIVO
11309	CONTRALMIRANTE MORA	74	64	PIZARRA ACRILICA	746473050209	28/05/2010	Regular	ACTIVO
11310	CONTRALMIRANTE MORA	74	64	PIZARRA ACRILICA	746473050220	18/08/2011	Regular	ACTIVO
11311	CONTRALMIRANTE MORA	74	64	PIZARRA DE MADERA	746473730001	12/01/1985	Regular	ACTIVO
11312	CONTRALMIRANTE MORA	74	64	PIZARRA DE MADERA	746473730004	12/01/1985	Regular	ACTIVO
11313	CONTRALMIRANTE MORA	74	64	PIZARRA MURAL - FRANELOGRAFO	746475090019	5/07/2004	Regular	ACTIVO
11314	CONTRALMIRANTE MORA	74	64	PIZARRA MURAL - FRANELOGRAFO	746475090023	2/01/2006	Regular	ACTIVO
11315	CONTRALMIRANTE MORA	74	64	REPISA (MAYOR A 1/4 UIT)	746478480047	1/12/1985	Regular	ACTIVO
11316	CONTRALMIRANTE MORA	74	64	REPISA (MAYOR A 1/4 UIT)	746478480058	5/07/2004	Regular	ACTIVO
11317	CONTRALMIRANTE MORA	74	64	SILLA FIJA DE MADERA	746481190017	9/01/1992	Regular	ACTIVO
11318	CONTRALMIRANTE MORA	74	64	SILLA FIJA DE MADERA	746481190145	2/06/1995	Bueno	ACTIVO
11319	CONTRALMIRANTE MORA	74	64	SILLA FIJA DE MADERA	746481190182	1/01/1984	Regular	ACTIVO
11320	CONTRALMIRANTE MORA	74	64	SILLA FIJA DE MADERA	746481190183	9/01/1992	Regular	ACTIVO
11321	CONTRALMIRANTE MORA	74	64	SILLA FIJA DE MADERA	746481190184	2/06/1995	Regular	ACTIVO
11322	CONTRALMIRANTE MORA	74	64	SILLA FIJA DE MADERA	746481190185	1/01/1984	Regular	ACTIVO
11323	CONTRALMIRANTE MORA	74	64	SILLA FIJA DE MADERA	746481190186	1/01/1985	Regular	ACTIVO
11324	CONTRALMIRANTE MORA	74	64	SILLA FIJA DE MADERA	746481190187	1/12/1985	Regular	ACTIVO
11325	CONTRALMIRANTE MORA	74	64	SILLA FIJA DE MADERA	746481190188	17/05/1994	Regular	ACTIVO
11326	CONTRALMIRANTE MORA	74	64	SILLA FIJA DE MADERA	746481190190	1/01/1985	Regular	ACTIVO
11327	CONTRALMIRANTE MORA	74	64	SILLA FIJA DE MADERA	746481190191	24/09/1996	Regular	ACTIVO
11328	CONTRALMIRANTE MORA	74	64	SILLA FIJA DE MADERA	746481190192	9/01/1992	Regular	ACTIVO
11329	CONTRALMIRANTE MORA	74	64	SILLA FIJA DE MADERA	746481190193	17/05/1994	Regular	ACTIVO
11330	CONTRALMIRANTE MORA	74	64	SILLA FIJA DE MADERA	746481190195	1/01/1985	Regular	ACTIVO
11331	CONTRALMIRANTE MORA	74	64	SILLA FIJA DE MADERA	746481190196	9/01/1992	Regular	ACTIVO
11332	CONTRALMIRANTE MORA	74	64	SILLA FIJA DE MADERA	746481190205	2/06/1995	Regular	ACTIVO
11333	CONTRALMIRANTE MORA	74	64	SILLA FIJA DE MADERA	746481190206	17/05/1994	Regular	ACTIVO
11334	CONTRALMIRANTE MORA	74	64	SILLA FIJA DE MADERA	746481190207	2/06/1995	Regular	ACTIVO
11335	CONTRALMIRANTE MORA	74	64	SILLA FIJA DE MADERA	746481190208	24/09/1996	Regular	ACTIVO
11336	CONTRALMIRANTE MORA	74	64	SILLA FIJA DE MADERA	746481190209	2/06/1995	Regular	ACTIVO
11337	CONTRALMIRANTE MORA	74	64	SILLA FIJA DE MADERA	746481190210	1/12/1985	Regular	ACTIVO
11338	CONTRALMIRANTE MORA	74	64	SILLA FIJA DE MADERA	746481190211	24/09/1996	Regular	ACTIVO
11339	CONTRALMIRANTE MORA	74	64	SILLA FIJA DE MADERA	746481190239	2/06/1995	Regular	ACTIVO
11340	CONTRALMIRANTE MORA	74	64	SILLA FIJA DE MADERA	746481190240	1/01/1984	Regular	ACTIVO
11341	CONTRALMIRANTE MORA	74	64	SILLA FIJA DE MADERA	746481190241	1/01/1985	Regular	ACTIVO
11342	CONTRALMIRANTE MORA	74	64	SILLA FIJA DE MADERA	746481190242	2/06/1995	Regular	ACTIVO
11343	CONTRALMIRANTE MORA	74	64	SILLA FIJA DE MADERA	746481190243	1/01/1985	Regular	ACTIVO
11344	CONTRALMIRANTE MORA	74	64	SILLA FIJA DE MADERA	746481190244	1/01/1985	Regular	ACTIVO
11345	CONTRALMIRANTE MORA	74	64	SILLA FIJA DE MADERA	746481190245	1/01/1985	Regular	ACTIVO
11346	CONTRALMIRANTE MORA	74	64	SILLA FIJA DE MADERA	746481190246	9/01/1992	Regular	ACTIVO
11347	CONTRALMIRANTE MORA	74	64	SILLA FIJA DE MADERA	746481190247	9/01/1992	Regular	ACTIVO
11348	CONTRALMIRANTE MORA	74	64	SILLA FIJA DE MADERA	746481190248	2/06/1995	Regular	ACTIVO
11349	CONTRALMIRANTE MORA	74	64	SILLA FIJA DE MADERA	746481190249	9/01/1992	Regular	ACTIVO
11350	CONTRALMIRANTE MORA	74	64	SILLA FIJA DE MADERA	746481190377	30/04/2001	Regular	ACTIVO
11351	CONTRALMIRANTE MORA	74	64	SILLA FIJA DE MADERA	746481190430	2/01/2006	Regular	ACTIVO
11352	CONTRALMIRANTE MORA	74	64	SILLA FIJA DE METAL	746481870076	28/09/1987	Regular	ACTIVO
11353	CONTRALMIRANTE MORA	74	64	SILLA FIJA DE METAL	746481870172	28/09/1987	Regular	ACTIVO
11354	CONTRALMIRANTE MORA	74	64	SILLA FIJA DE METAL	746481870331	15/08/2002	Regular	ACTIVO
11355	CONTRALMIRANTE MORA	74	64	SILLA FIJA DE METAL	746481870357	28/08/2002	Regular	ACTIVO
11356	CONTRALMIRANTE MORA	74	64	SILLA FIJA DE METAL	746481870386	1/08/2002	Regular	ACTIVO
11357	CONTRALMIRANTE MORA	74	64	SILLA FIJA DE METAL	746481870411	1/08/2002	Regular	ACTIVO
11358	CONTRALMIRANTE MORA	74	64	SILLA FIJA DE METAL	746481870414	1/08/2002	Regular	ACTIVO
11359	CONTRALMIRANTE MORA	74	64	SILLA FIJA DE METAL	746481870420	1/08/2002	Regular	ACTIVO
11360	CONTRALMIRANTE MORA	74	64	SILLA FIJA DE METAL	746481870486	10/04/2001	Regular	ACTIVO
11361	CONTRALMIRANTE MORA	74	64	SILLA FIJA DE METAL	746481870511	20/06/2000	Regular	ACTIVO
11362	CONTRALMIRANTE MORA	74	64	SILLA FIJA DE METAL	746481870562	15/03/2004	Regular	ACTIVO
11363	CONTRALMIRANTE MORA	74	64	SILLA FIJA DE METAL	746481870563	15/03/2004	Regular	ACTIVO
11364	CONTRALMIRANTE MORA	74	64	SILLA FIJA DE METAL	746481870564	15/03/2004	Regular	ACTIVO
11365	CONTRALMIRANTE MORA	74	64	SILLA FIJA DE METAL	746481870566	15/03/2004	Regular	ACTIVO
11366	CONTRALMIRANTE MORA	74	64	SILLA FIJA DE METAL	746481870592	15/03/2004	Regular	ACTIVO
11367	CONTRALMIRANTE MORA	74	64	SILLA FIJA DE METAL	746481870614	2/08/1996	Regular	ACTIVO
11368	CONTRALMIRANTE MORA	74	64	SILLA FIJA DE METAL	746481870618	31/10/1996	Regular	ACTIVO
11369	CONTRALMIRANTE MORA	74	64	SILLA FIJA DE METAL	746481870633	23/02/2000	Regular	ACTIVO
11370	CONTRALMIRANTE MORA	74	64	SILLA FIJA DE METAL	746481870787	23/07/2007	Regular	ACTIVO
11371	CONTRALMIRANTE MORA	74	64	SILLA FIJA DE METAL	746481870830	25/08/2009	Regular	ACTIVO
11372	CONTRALMIRANTE MORA	74	64	SILLA FIJA DE METAL	746481871052	1/07/2011	Regular	ACTIVO
11373	CONTRALMIRANTE MORA	74	64	SILLA FIJA DE METAL	746481871481	25/07/2012	Bueno	ACTIVO

N°	Nombre del Local	Grupo [1]	Clase [2]	Denominación (Del SINABIP)	Código Patrimonial (Númerico)	Fechas de Adquisición	Estado [3]	Condición [4]
11374	CONTRALMIRANTE MORA	74	64	SILLA FIJA DE METAL	746481871770	22/06/2013	Bueno	ACTIVO
11375	CONTRALMIRANTE MORA	74	64	SILLA FIJA DE METAL	746481871949	13/05/2013	Bueno	ACTIVO
11376	CONTRALMIRANTE MORA	74	64	SILLA FIJA DE METAL	746481871950	13/05/2013	Bueno	ACTIVO
11377	CONTRALMIRANTE MORA	74	64	SILLA FIJA DE METAL	746481871953	13/05/2013	Bueno	ACTIVO
11378	CONTRALMIRANTE MORA	74	64	SILLA FIJA DE METAL	746481872123	26/12/2013	Bueno	ACTIVO
11379	CONTRALMIRANTE MORA	74	64	SILLA FIJA DE METAL	746481872234	24/07/2014	Bueno	ACTIVO
11380	CONTRALMIRANTE MORA	74	64	SILLA FIJA DE METAL	746481872583	11/03/2016	Bueno	ACTIVO
11381	CONTRALMIRANTE MORA	74	64	SILLA FIJA DE METAL	746481872586	11/03/2016	Bueno	ACTIVO
11382	CONTRALMIRANTE MORA	74	64	SILLA FIJA DE OTRO MATERIAL	746482550107	3/06/2015	Bueno	ACTIVO
11383	CONTRALMIRANTE MORA	74	64	SILLA FIJA DE OTRO MATERIAL	746482550109	3/06/2015	Bueno	ACTIVO
11384	CONTRALMIRANTE MORA	74	64	SILLA FIJA DE OTRO MATERIAL	746482550123	6/11/2015	Bueno	ACTIVO
11385	CONTRALMIRANTE MORA	74	64	SILLA GIRATORIA DE METAL	746483900419	21/03/2000	Bueno	ACTIVO
11386	CONTRALMIRANTE MORA	74	64	SILLA GIRATORIA DE METAL	746483900687	15/03/2004	Regular	ACTIVO
11387	CONTRALMIRANTE MORA	74	64	SILLA GIRATORIA DE METAL	746483900720	15/03/2004	Regular	ACTIVO
11388	CONTRALMIRANTE MORA	74	64	SILLA GIRATORIA DE METAL	746483900851	15/03/2004	Bueno	ACTIVO
11389	CONTRALMIRANTE MORA	74	64	SILLA GIRATORIA DE METAL	746483901275	15/08/2012	Bueno	ACTIVO
11390	CONTRALMIRANTE MORA	74	64	SILLA GIRATORIA DE METAL	746483901877	3/06/2015	Bueno	ACTIVO
11391	CONTRALMIRANTE MORA	74	64	SILLA GIRATORIA DE METAL	746483902064	24/06/2015	Bueno	ACTIVO
11392	CONTRALMIRANTE MORA	74	64	SILLA GIRATORIA DE METAL	746483902158	24/06/2015	Bueno	ACTIVO
11393	CONTRALMIRANTE MORA	74	64	SILLA GIRATORIA DE METAL	746483902258	6/11/2015	Bueno	ACTIVO
11394	CONTRALMIRANTE MORA	74	64	SILLA GIRATORIA DE METAL	746483902609	26/05/2016	Bueno	ACTIVO
11395	CONTRALMIRANTE MORA	74	64	SILLA GIRATORIA DE METAL	746483902610	26/05/2016	Regular	ACTIVO
11396	CONTRALMIRANTE MORA	74	64	SILLA GIRATORIA DE METAL	746483902611	26/05/2016	Bueno	ACTIVO
11397	CONTRALMIRANTE MORA	74	64	SILLA GIRATORIA DE METAL	746483902614	26/05/2016	Bueno	ACTIVO
11398	CONTRALMIRANTE MORA	74	64	SILLA GIRATORIA DE METAL	746483902706	17/08/2016	Bueno	ACTIVO
11399	CONTRALMIRANTE MORA	74	64	SILLA PLEGABLE DE METAL	746485260221	11/08/2005	Regular	ACTIVO
11400	CONTRALMIRANTE MORA	74	64	SILLA PLEGABLE DE METAL	746485260283	11/08/2005	Regular	ACTIVO
11401	CONTRALMIRANTE MORA	74	64	SILLA PLEGABLE DE METAL	746485260292	11/08/2005	Regular	ACTIVO
11402	CONTRALMIRANTE MORA	74	64	SILLA PLEGABLE DE METAL	746485260330	11/08/2005	Regular	ACTIVO
11403	CONTRALMIRANTE MORA	74	64	SILLA PLEGABLE DE METAL	746485260371	11/08/2005	Regular	ACTIVO
11404	CONTRALMIRANTE MORA	74	64	SILLA PLEGABLE DE METAL	746485260477	20/04/1998	Regular	ACTIVO
11405	CONTRALMIRANTE MORA	74	64	SILLA PLEGABLE DE METAL	746485260499	25/01/2000	Bueno	ACTIVO
11406	CONTRALMIRANTE MORA	74	64	SILLA PLEGABLE DE METAL	746485260506	25/01/2000	Regular	ACTIVO
11407	CONTRALMIRANTE MORA	74	64	SILLA PLEGABLE DE METAL	746485260534	25/01/2000	Malo	ACTIVO
11408	CONTRALMIRANTE MORA	74	64	SILLA PLEGABLE DE METAL	746485260599	28/02/2012	Bueno	ACTIVO
11409	CONTRALMIRANTE MORA	74	64	SILLA PLEGABLE DE METAL	746485260629	28/02/2012	Regular	ACTIVO
11410	CONTRALMIRANTE MORA	74	64	SILLA PLEGABLE DE METAL	746485260695	13/08/2013	Bueno	ACTIVO
11411	CONTRALMIRANTE MORA	74	64	SILLON FIJO DE MADERA	746487290068	9/01/1992	Regular	ACTIVO
11412	CONTRALMIRANTE MORA	74	64	SILLON FIJO DE MADERA	746487290138	5/01/1990	Regular	ACTIVO
11413	CONTRALMIRANTE MORA	74	64	SILLON FIJO DE MADERA	746487290170	18/03/1996	Regular	ACTIVO
11414	CONTRALMIRANTE MORA	74	64	SILLON FIJO DE MADERA	746487290196	9/01/1992	Bueno	ACTIVO
11415	CONTRALMIRANTE MORA	74	64	SILLON FIJO DE METAL	746487970044	10/07/1999	Regular	ACTIVO
11416	CONTRALMIRANTE MORA	74	64	SILLON FIJO DE METAL	746487970224	17/04/2002	Regular	ACTIVO
11417	CONTRALMIRANTE MORA	74	64	SILLON FIJO DE METAL	746487970332	17/09/2008	Regular	ACTIVO
11418	CONTRALMIRANTE MORA	74	64	SILLON FIJO DE METAL	746487970333	17/09/2008	Regular	ACTIVO
11419	CONTRALMIRANTE MORA	74	64	SILLON FIJO DE METAL	746487970338	17/09/2008	Regular	ACTIVO
11420	CONTRALMIRANTE MORA	74	64	SILLON FIJO DE METAL	746487970366	30/06/2005	Bueno	ACTIVO
11421	CONTRALMIRANTE MORA	74	64	SILLON FIJO DE METAL	746487970411	16/03/2011	Bueno	ACTIVO
11422	CONTRALMIRANTE MORA	74	64	SILLON FIJO DE METAL	746487970416	16/03/2011	Bueno	ACTIVO
11423	CONTRALMIRANTE MORA	74	64	SILLON FIJO DE METAL	746487970417	16/03/2011	Bueno	ACTIVO
11424	CONTRALMIRANTE MORA	74	64	SILLON GIRATORIO DE METAL	746489330628	9/10/2001	Regular	ACTIVO
11425	CONTRALMIRANTE MORA	74	64	SILLON GIRATORIO DE METAL	746489331265	17/09/2008	Regular	ACTIVO
11426	CONTRALMIRANTE MORA	74	64	SILLON GIRATORIO DE METAL	746489331401	30/06/2005	Regular	ACTIVO
11427	CONTRALMIRANTE MORA	74	64	SILLON GIRATORIO DE METAL	746489331579	9/03/2011	Regular	ACTIVO
11428	CONTRALMIRANTE MORA	74	64	SILLON GIRATORIO DE METAL	746489331582	9/03/2011	Bueno	ACTIVO
11429	CONTRALMIRANTE MORA	74	64	SILLON GIRATORIO DE METAL	746489331611	29/03/2011	Regular	ACTIVO
11430	CONTRALMIRANTE MORA	74	64	SILLON GIRATORIO DE METAL	746489331865	1/07/2011	Regular	ACTIVO
11431	CONTRALMIRANTE MORA	74	64	SILLON GIRATORIO DE METAL	746489331875	1/07/2011	Regular	ACTIVO
11432	CONTRALMIRANTE MORA	74	64	SILLON GIRATORIO DE METAL	746489331920	13/10/2011	Regular	ACTIVO
11433	CONTRALMIRANTE MORA	74	64	SILLON GIRATORIO DE METAL	746489331937	10/03/2011	Bueno	ACTIVO
11434	CONTRALMIRANTE MORA	74	64	SILLON GIRATORIO DE METAL	746489331956	28/10/2011	Regular	ACTIVO
11435	CONTRALMIRANTE MORA	74	64	SILLON GIRATORIO DE METAL	746489332294	22/02/2012	Bueno	ACTIVO
11436	CONTRALMIRANTE MORA	74	64	SILLON GIRATORIO DE METAL	746489332331	15/03/2012	Bueno	ACTIVO
11437	CONTRALMIRANTE MORA	74	64	SILLON GIRATORIO DE METAL	746489332355	5/03/2012	Bueno	ACTIVO
11438	CONTRALMIRANTE MORA	74	64	SILLON GIRATORIO DE METAL	746489332602	25/07/2012	Bueno	ACTIVO
11439	CONTRALMIRANTE MORA	74	64	SILLON GIRATORIO DE METAL	746489332695	22/06/2013	Bueno	ACTIVO
11440	CONTRALMIRANTE MORA	74	64	SILLON GIRATORIO DE METAL	746489332700	22/06/2013	Bueno	ACTIVO
11441	CONTRALMIRANTE MORA	74	64	SILLON GIRATORIO DE METAL	746489333315	22/06/2013	Bueno	ACTIVO
11442	CONTRALMIRANTE MORA	74	64	SILLON GIRATORIO DE METAL	746489333487	13/05/2013	Bueno	ACTIVO
11443	CONTRALMIRANTE MORA	74	64	SILLON GIRATORIO DE METAL	746489333642	24/12/2009	Regular	ACTIVO
11444	CONTRALMIRANTE MORA	74	64	SOFA DE MADERA	746490010074	9/10/1992	Regular	ACTIVO
11445	CONTRALMIRANTE MORA	74	64	SOFA DE METAL	746490680008	31/12/1999	Regular	ACTIVO
11446	CONTRALMIRANTE MORA	74	64	SOPORTE EXPOSITOR DE CARTELES - BANNER STANDS	746490850017	26/09/2011	Regular	ACTIVO
11447	CONTRALMIRANTE MORA	74	64	SOPORTE EXPOSITOR DE CARTELES - BANNER STANDS	746490850043	19/09/2012	Bueno	ACTIVO
11448	CONTRALMIRANTE MORA	74	64	SOPORTE EXPOSITOR DE CARTELES - BANNER STANDS	746490850044	30/11/2012	Bueno	ACTIVO
11449	CONTRALMIRANTE MORA	74	64	SOPORTE EXPOSITOR DE CARTELES - BANNER STANDS	746490850090	25/02/2014	Bueno	ACTIVO
11450	CONTRALMIRANTE MORA	74	64	SOPORTE EXPOSITOR DE CARTELES - BANNER STANDS	746490850131	23/03/2015	Bueno	ACTIVO
11451	CONTRALMIRANTE MORA	74	64	SOPORTE EXPOSITOR DE CARTELES - BANNER STANDS	746490850132	23/03/2015	Bueno	ACTIVO
11452	CONTRALMIRANTE MORA	74	64	SOPORTE EXPOSITOR DE CARTELES - BANNER STANDS	746490850133	23/03/2015	Bueno	ACTIVO
11453	CONTRALMIRANTE MORA	74	64	SOPORTE EXPOSITOR DE CARTELES - BANNER STANDS	746490850157	19/09/2016	Bueno	ACTIVO
11454	CONTRALMIRANTE MORA	74	64	SOPORTE EXPOSITOR DE CARTELES - BANNER STANDS	746490850214	24/11/2017	Bueno	ACTIVO
11455	CONTRALMIRANTE MORA	74	64	SOPORTE EXPOSITOR DE CARTELES - BANNER STANDS	746490850215	24/11/2017	Bueno	ACTIVO
11456	CONTRALMIRANTE MORA	74	64	SOPORTE EXPOSITOR DE CARTELES - BANNER STANDS	746490850216	24/11/2017	Bueno	ACTIVO
11457	CONTRALMIRANTE MORA	74	64	SILLA FIJA DE MADERA	746481190493	14/09/2010	Regular	ACTIVO
11458	CONTRALMIRANTE MORA	74	64	ARMARIO DE MADERA	746405920070	31/12/1997	Regular	ACTIVO
11459	CONTRALMIRANTE MORA	74	64	ESCALERA METALICA TIPO TIJERA	746436440003	31/12/1997	Regular	ACTIVO
11460	CONTRALMIRANTE MORA	74	64	ESTANTE DE MADERA	746441180581	31/12/1999	Regular	ACTIVO
11461	CONTRALMIRANTE MORA	74	64	ARCHIVADOR DE MADERA	746403210469	2/01/2006	Bueno	ACTIVO
11462	CONTRALMIRANTE MORA	74	64	ARMARIO DE METAL	746406600087	31/12/1997	Regular	ACTIVO
11463	CONTRALMIRANTE MORA	74	64	CREDENZA DE MELAMINA	746432710116	29/10/2012	Bueno	ACTIVO
11464	CONTRALMIRANTE MORA	74	64	ESCRITORIO DE MADERA	746437120748	21/08/1999	Regular	ACTIVO

N°	Nombre del Local	Grupo [1]	Clase [2]	Denominación (Del SINABIP)	Código Patrimonial (Númerico)	Fechas de Adquisición	Estado [3]	Condición [4]
11465	CONTRALMIRANTE MORA	74	64	ESCRITORIO DE MADERA	746437120833	15/03/2004	Regular	ACTIVO
11466	CONTRALMIRANTE MORA	74	64	ESCRITORIO DE MELAMINA	746437450662	17/02/2012	Bueno	ACTIVO
11467	CONTRALMIRANTE MORA	74	64	ESTANTE DE MADERA	746441180037	31/12/1997	Regular	ACTIVO
11468	CONTRALMIRANTE MORA	74	64	GABINETE DE MELAMINA	746444820978	30/12/2014	Bueno	ACTIVO
11469	CONTRALMIRANTE MORA	74	64	MODULO DE MELAMINA PARA COMPUTADORA	746461240076	2/01/2006	Regular	ACTIVO
11470	CONTRALMIRANTE MORA	74	64	PANEL PUBLICITARIO	746466270011	17/08/2016	Bueno	ACTIVO
11471	CONTRALMIRANTE MORA	74	64	PANEL PUBLICITARIO	746466270012	17/08/2016	Bueno	ACTIVO
11472	CONTRALMIRANTE MORA	74	64	PANEL PUBLICITARIO	746466270013	17/08/2016	Bueno	ACTIVO
11473	CONTRALMIRANTE MORA	74	64	PANEL PUBLICITARIO	746466270014	17/08/2016	Bueno	ACTIVO
11474	CONTRALMIRANTE MORA	74	64	PANEL PUBLICITARIO	746466270015	17/08/2016	Bueno	ACTIVO
11475	CONTRALMIRANTE MORA	74	64	PANEL PUBLICITARIO	746466270017	17/08/2016	Bueno	ACTIVO
11476	CONTRALMIRANTE MORA	74	64	PANEL PUBLICITARIO	746466270018	17/08/2016	Bueno	ACTIVO
11477	CONTRALMIRANTE MORA	74	64	PERCHERO DE MADERA (MAYOR A 1/4 UIT)	746471020040	9/01/1992	Regular	ACTIVO
11478	CONTRALMIRANTE MORA	74	64	BANCO DE MADERA	746412710020	31/12/1997	Regular	ACTIVO
11479	CONTRALMIRANTE MORA	74	64	MESITA DE MADERA PARA MAQUINA DE ESCRIBIR	746454750118	9/01/1992	Regular	ACTIVO
11480	CONTRALMIRANTE MORA	74	64	PIZARRA ACRILICA	746473050115	8/07/2001	Regular	ACTIVO
11481	CONTRALMIRANTE MORA	74	64	SILLA FIJA DE OTRO MATERIAL	746482550039	2/01/2006	Bueno	ACTIVO
11482	CONTRALMIRANTE MORA	74	64	SILLA GIRATORIA DE METAL	746483901978	3/06/2015	Bueno	ACTIVO
11483	CONTRALMIRANTE MORA	74	64	SILLA GIRATORIA DE METAL	746483902784	6/11/2017	Bueno	ACTIVO
11484	CONTRALMIRANTE MORA	74	64	SOFA DE MADERA	746490010184	31/12/1999	Regular	ACTIVO
11485	CONTRALMIRANTE MORA	74	64	SOFA DE MADERA	746490010188	31/12/1999	Regular	ACTIVO
11486	CONTRALMIRANTE MORA	74	64	SOFA DE METAL	746490680069	8/01/2000	Regular	ACTIVO
11487	CONTRALMIRANTE MORA	74	64	PEDESTAL DE METAL	746470340002	26/07/2000	Regular	ACTIVO
11488	CONTRALMIRANTE MORA	88	22	EXTINTOR	882225250056	9/01/1992	Regular	ACTIVO
11489	CONTRALMIRANTE MORA	88	22	EXTINTOR	882225250019	9/01/1992	Regular	ACTIVO
11490	CONTRALMIRANTE MORA	88	22	EXTINTOR	882225250046	9/01/1992	Malo	ACTIVO
11491	CONTRALMIRANTE MORA	88	22	EXTINTOR	882225250047	9/01/1992	Regular	ACTIVO
11492	CONTRALMIRANTE MORA	88	22	EXTINTOR	882225250055	9/01/1992	Regular	ACTIVO
11493	CONTRALMIRANTE MORA	88	22	EXTINTOR	882225250073	9/01/1992	Regular	ACTIVO
11494	CONTRALMIRANTE MORA	88	22	EXTINTOR	882225250087	9/01/1992	Regular	ACTIVO
11495	CONTRALMIRANTE MORA	88	22	EXTINTOR	882225250178	9/01/1992	Regular	ACTIVO
11496	CONTRALMIRANTE MORA	88	22	EXTINTOR	882225250238	15/03/2004	Bueno	ACTIVO
11497	CONTRALMIRANTE MORA	88	22	EXTINTOR	882225250277	15/03/2004	Malo	ACTIVO
11498	CONTRALMIRANTE MORA	88	22	EXTINTOR	882225250279	15/03/2004	Malo	ACTIVO
11499	CONTRALMIRANTE MORA	88	22	EXTINTOR	882225250281	15/03/2004	Regular	ACTIVO
11500	CONTRALMIRANTE MORA	88	22	EXTINTOR	882225250298	15/03/2004	Malo	ACTIVO
11501	CONTRALMIRANTE MORA	88	22	EXTINTOR	882225250309	15/03/2004	Regular	ACTIVO
11502	CONTRALMIRANTE MORA	88	22	EXTINTOR	882225250374	25/04/2007	Regular	ACTIVO
11503	CONTRALMIRANTE MORA	88	22	EXTINTOR	882225250393	28/02/2012	Bueno	ACTIVO
11504	CONTRALMIRANTE MORA	88	22	EXTINTOR	882225250472	21/08/2014	Bueno	ACTIVO
11505	CONTRALMIRANTE MORA	88	22	EXTINTOR	882225250478	21/08/2014	Bueno	ACTIVO
11506	CONTRALMIRANTE MORA	88	22	EXTINTOR	882225250611	9/05/2016	Bueno	ACTIVO
11507	CONTRALMIRANTE MORA	88	22	EXTINTOR	882225250616	9/05/2016	Bueno	ACTIVO
11508	CONTRALMIRANTE MORA	88	22	EXTINTOR	882225250066	19/02/1998	Regular	ACTIVO
11509	CONTRALMIRANTE MORA	88	22	EXTINTOR	882225250222	17/10/2001	Regular	ACTIVO
11510	CONTRALMIRANTE MORA	88	22	EXTINTOR	882225250308	15/03/2004	Regular	ACTIVO
11511	CONTRALMIRANTE MORA	88	22	EXTINTOR	882225250668	31/05/2018	Bueno	ACTIVO
11512	CONTRALMIRANTE MORA	95	22	MICROFONO INALAMBRICO	952255290057	6/09/2013	Bueno	ACTIVO
11513	CONTRALMIRANTE MORA	95	22	MICROFONO INALAMBRICO	952255290058	6/09/2013	Bueno	ACTIVO
11514	CONTRALMIRANTE MORA	95	22	PROYECTOR	952266440002	13/05/2004	Regular	ACTIVO
11515	CONTRALMIRANTE MORA	95	22	PROYECTOR	952266440009	20/12/2001	Regular	ACTIVO
11516	CONTRALMIRANTE MORA	95	22	PROYECTOR	952266440014	24/09/2003	Regular	ACTIVO
11517	CONTRALMIRANTE MORA	95	22	PROYECTOR	952266440016	11/02/2004	Bueno	ACTIVO
11518	CONTRALMIRANTE MORA	95	22	PROYECTOR	952266440029	4/06/2006	Regular	ACTIVO
11519	CONTRALMIRANTE MORA	95	22	PROYECTOR	952266440033	12/05/2006	Regular	ACTIVO
11520	CONTRALMIRANTE MORA	95	22	PROYECTOR	952266440035	10/04/2007	Regular	ACTIVO
11521	CONTRALMIRANTE MORA	95	22	PROYECTOR	952266440037	31/08/2006	Bueno	ACTIVO
11522	CONTRALMIRANTE MORA	95	22	PROYECTOR	952266440038	30/06/2014	Bueno	ACTIVO
11523	CONTRALMIRANTE MORA	95	22	SISTEMA DE PROYECCION MULTIMEDIA - PROYECTOR MULTIMEDIA	952278340004	31/12/2001	Bueno	ACTIVO
11524	CONTRALMIRANTE MORA	95	22	SISTEMA DE PROYECCION MULTIMEDIA - PROYECTOR MULTIMEDIA	952278340018	24/05/2007	Regular	ACTIVO
11525	CONTRALMIRANTE MORA	95	22	SISTEMA DE PROYECCION MULTIMEDIA - PROYECTOR MULTIMEDIA	952278340025	27/08/2008	Bueno	ACTIVO
11526	CONTRALMIRANTE MORA	95	22	SISTEMA DE PROYECCION MULTIMEDIA - PROYECTOR MULTIMEDIA	952278340031	16/04/2009	Bueno	ACTIVO
11527	CONTRALMIRANTE MORA	95	22	SISTEMA DE PROYECCION MULTIMEDIA - PROYECTOR MULTIMEDIA	952278340033	28/05/2009	Malo	ACTIVO
11528	CONTRALMIRANTE MORA	95	22	SISTEMA DE PROYECCION MULTIMEDIA - PROYECTOR MULTIMEDIA	952278340041	14/12/2005	Regular	ACTIVO
11529	CONTRALMIRANTE MORA	95	22	SISTEMA DE PROYECCION MULTIMEDIA - PROYECTOR MULTIMEDIA	952278340042	14/12/2005	Bueno	ACTIVO
11530	CONTRALMIRANTE MORA	95	22	SISTEMA DE PROYECCION MULTIMEDIA - PROYECTOR MULTIMEDIA	952278340053	1/08/2011	Regular	ACTIVO
11531	CONTRALMIRANTE MORA	95	22	SISTEMA DE PROYECCION MULTIMEDIA - PROYECTOR MULTIMEDIA	952278340055	7/11/2011	Bueno	ACTIVO
11532	CONTRALMIRANTE MORA	95	22	TABLERO ELECTRICO DE CONTROL	952281740010	21/01/2005	Regular	ACTIVO
11533	CONTRALMIRANTE MORA	95	22	TELEFONO	952282871791	8/04/2010	Regular	ACTIVO
11534	CONTRALMIRANTE MORA	95	22	TELEFONO	952282871792	8/04/2010	Bueno	ACTIVO
11535	CONTRALMIRANTE MORA	95	22	TELEVISOR LCD	952285830038	10/02/2012	Bueno	ACTIVO
11536	CONTRALMIRANTE MORA	95	22	AMPLIFICADOR MEZCLADOR	952202200001	15/07/2009	Regular	ACTIVO
11537	CONTRALMIRANTE MORA	95	22	CAJA ACUSTICA	952213350001	15/07/2009	Bueno	ACTIVO
11538	CONTRALMIRANTE MORA	95	22	CAJA ACUSTICA	952213350002	15/07/2009	Bueno	ACTIVO
11539	CONTRALMIRANTE MORA	95	22	CAJA ACUSTICA	952213350003	15/07/2009	Bueno	ACTIVO
11540	CONTRALMIRANTE MORA	95	22	CAJA ACUSTICA	952213350004	15/07/2009	Bueno	ACTIVO
11541	CONTRALMIRANTE MORA	95	22	CAJA ACUSTICA	952213350005	15/07/2009	Bueno	ACTIVO
11542	CONTRALMIRANTE MORA	95	22	CAJA ACUSTICA	952213350007	15/07/2009	Bueno	ACTIVO
11543	CONTRALMIRANTE MORA	95	22	CAJA ACUSTICA	952213350008	15/07/2009	Bueno	ACTIVO
11544	CONTRALMIRANTE MORA	95	22	EQUIPO DE AUDIOCONFERENCIA	952230660005	12/10/2004	Bueno	ACTIVO
11545	CONTRALMIRANTE MORA	95	22	EQUIPO DE POSICIONAMIENTO - GPS	952231860001	30/06/2014	Malo	ACTIVO
11546	CONTRALMIRANTE MORA	95	22	EQUIPO DE POSICIONAMIENTO - GPS	952231860002	30/06/2014	Malo	ACTIVO

Nº	Nombre del Local	Grupo [1]	Clase [2]	Denominación (Del SINABIP)	Código Patrimonial (Númerico)	Fechas de Adquisición	Estado [3]	Condición [4]
11547	CONTRALMIRANTE MORA	95	22	EQUIPO DE SONIDO	952233750003	31/12/1997	Regular	ACTIVO
11548	CONTRALMIRANTE MORA	95	22	EQUIPO DE SONIDO	952233750006	12/04/1998	Regular	ACTIVO
11549	CONTRALMIRANTE MORA	95	22	FACSIMIL	952237910139	17/11/2011	Regular	ACTIVO
11550	CONTRALMIRANTE MORA	95	22	GRABADORA DIGITAL	952245650003	4/08/2008	Malo	ACTIVO
11551	CONTRALMIRANTE MORA	95	22	GRABADORA DIGITAL	952245650004	17/09/2008	Regular	ACTIVO
11552	CONTRALMIRANTE MORA	95	22	GRABADORA DIGITAL	952245650005	17/09/2008	Regular	ACTIVO
11553	CONTRALMIRANTE MORA	95	22	MEGAFONO	952253400007	11/08/2010	Regular	ACTIVO
11554	CONTRALMIRANTE MORA	95	22	MICROFONO (OTROS)	952254910019	31/07/2008	Regular	ACTIVO
11555	CONTRALMIRANTE MORA	95	22	MICROFONO INALAMBRICO	952255290014	28/12/2007	Bueno	ACTIVO
11556	CONTRALMIRANTE MORA	95	22	MICROFONO INALAMBRICO	952255290019	15/07/2009	Regular	ACTIVO
11557	CONTRALMIRANTE MORA	95	22	MICROFONO INALAMBRICO	952255290054	5/06/2013	Bueno	ACTIVO
11558	CONTRALMIRANTE MORA	95	22	MINIGRABADORA PARA CINTA DE SONIDO	952256050003	9/03/1998	Regular	ACTIVO
11559	CONTRALMIRANTE MORA	95	22	MINIGRABADORA PARA CINTA DE SONIDO	952256050009	11/10/1997	Regular	ACTIVO
11560	CONTRALMIRANTE MORA	95	22	PATCH PANEL - PANEL DE CONMUTACION	952261150075	12/10/2011	Regular	ACTIVO
11561	CONTRALMIRANTE MORA	95	22	PUNTO DE ACCESO INALAMBRICO - ACCESS POINT WIRELESS	952267420004	30/12/2004	Bueno	ACTIVO
11562	CONTRALMIRANTE MORA	95	22	RADIOGRABADORA	952270030019	31/08/2001	Regular	ACTIVO
11563	CONTRALMIRANTE MORA	95	22	RADIOGRABADORA	952270030043	17/09/2008	Bueno	ACTIVO
11564	CONTRALMIRANTE MORA	95	22	RADIOGRABADORA CON REPRODUCTOR DE DISCO COMPACTO	952270480005	15/09/2015	Bueno	ACTIVO
11565	CONTRALMIRANTE MORA	95	22	RADIOTELEFONO CELULAR PORTATIL	952270590001	2/03/2005	Malo	ACTIVO
11566	CONTRALMIRANTE MORA	95	22	REPRODUCTOR DE DISCO DIGITAL VERSATIL - DVD PLAYER	952274800001	15/07/2005	Regular	ACTIVO
11567	CONTRALMIRANTE MORA	95	22	REPRODUCTOR DE DVD/CD/VCD/SVCD/MP3 Y OTROS	952274870054	19/04/2012	Bueno	ACTIVO
11568	CONTRALMIRANTE MORA	95	22	REPRODUCTOR GRABADOR DE DVD - DVD GRABADOR	952274980005	30/11/2009	Regular	ACTIVO
11569	CONTRALMIRANTE MORA	95	22	REPRODUCTOR GRABADOR DE DVD - DVD GRABADOR	952274980006	30/11/2009	Regular	ACTIVO
11570	CONTRALMIRANTE MORA	95	22	SISTEMA DE PROYECCION MULTIMEDIA - PROYECTOR MULTIMEDIA	952278340013	4/10/2006	Regular	ACTIVO
11571	CONTRALMIRANTE MORA	95	22	SISTEMA DE PROYECCION MULTIMEDIA - PROYECTOR MULTIMEDIA	952278340038	24/12/2009	Regular	ACTIVO
11572	CONTRALMIRANTE MORA	95	22	SISTEMA DE PROYECCION MULTIMEDIA - PROYECTOR MULTIMEDIA	952278340099	4/12/2013	Bueno	ACTIVO
11573	CONTRALMIRANTE MORA	95	22	TELEFONO	952282871891	26/07/2010	Regular	ACTIVO
11574	CONTRALMIRANTE MORA	95	22	TELEFONO	952282872032	18/01/2011	Regular	ACTIVO
11575	CONTRALMIRANTE MORA	95	22	TELEFONO	952282872566	25/05/2013	Bueno	ACTIVO
11576	CONTRALMIRANTE MORA	95	22	TELEFONO	952282872570	25/05/2013	Bueno	ACTIVO
11577	CONTRALMIRANTE MORA	95	22	TELEFONO	952282872576	25/05/2013	Malo	ACTIVO
11578	CONTRALMIRANTE MORA	95	22	TELEFONO	952282872617	25/05/2013	Bueno	ACTIVO
11579	CONTRALMIRANTE MORA	95	22	TELEVISOR A COLORES	952285140011	7/07/1999	Bueno	ACTIVO
11580	CONTRALMIRANTE MORA	95	22	TELEVISOR A COLORES	952285140015	6/01/1990	Regular	ACTIVO
11581	CONTRALMIRANTE MORA	95	22	TELEVISOR A COLORES	952285140046	1/02/1997	Bueno	ACTIVO
11582	CONTRALMIRANTE MORA	95	22	TELEVISOR LCD	952285830008	9/02/2010	Bueno	ACTIVO
11583	CONTRALMIRANTE MORA	95	22	TELEVISOR LED	952285860040	8/08/2013	Bueno	ACTIVO
11584	CONTRALMIRANTE MORA	95	22	VIDEOGRABADORA	952299120039	1/02/1997	Bueno	ACTIVO
11585	CONTRALMIRANTE MORA	95	22	VIDEOGRABADORA	952299120041	1/02/1997	Bueno	ACTIVO
11586	CONTRALMIRANTE MORA	95	22	RADIOTELEFONO CELULAR PORTATIL	952270590002	2/01/2006	Malo	ACTIVO
11587	CONTRALMIRANTE MORA	95	22	SWITCH PARA RED	952281170085	23/11/1999	Regular	ACTIVO
11588	CONTRALMIRANTE MORA	95	22	TELEFONO	952282871700	30/04/2009	Bueno	ACTIVO
11589	CONTRALMIRANTE MORA	95	22	TELEFONO	952282872378	25/05/2013	Bueno	ACTIVO
11590	CONTRALMIRANTE MORA	95	22	TELEFONO	952282872380	25/05/2013	Bueno	ACTIVO
11591	CONTRALMIRANTE MORA	95	22	TELEFONO	952282872388	25/05/2013	Bueno	ACTIVO
11592	CONTRALMIRANTE MORA	95	22	TELEVISOR LCD	952285830012	29/03/2010	Regular	ACTIVO
11593	CONTRALMIRANTE MORA	95	22	TELEVISOR LED	952285860024	15/11/2012	Bueno	ACTIVO
11594	CONTRALMIRANTE MORA	95	22	ANTENA DIRECCIONAL	952207870001	7/08/2009	Malo	ACTIVO
11595	CONTRALMIRANTE MORA	95	22	AMPLIFICADOR (OTROS)	952201260002	27/06/1996	Bueno	ACTIVO
11596	CONTRALMIRANTE MORA	95	22	AMPLIFICADOR (OTROS)	952201260004	11/09/2009	Bueno	ACTIVO
11597	CONTRALMIRANTE MORA	95	22	AMPLIFICADOR DE AUDIO	952201630002	8/11/2000	Regular	ACTIVO
11598	CONTRALMIRANTE MORA	95	22	AMPLIFICADOR DE AUDIO	952201630003	8/11/2000	Regular	ACTIVO
11599	CONTRALMIRANTE MORA	95	22	AMPLIFICADOR DE AUDIO	952201630004	8/11/2000	Regular	ACTIVO
11600	CONTRALMIRANTE MORA	95	22	AMPLIFICADOR DE AUDIO	952201630005	8/11/2000	Regular	ACTIVO
11601	CONTRALMIRANTE MORA	95	22	AMPLIFICADOR DE AUDIO	952201630007	16/08/1995	Bueno	ACTIVO
11602	CONTRALMIRANTE MORA	95	22	AMPLIFICADOR DE AUDIO	952201630008	4/02/2002	Regular	ACTIVO
11603	CONTRALMIRANTE MORA	95	22	ANTENA DIRECCIONAL	952207870002	7/08/2009	Regular	ACTIVO
11604	CONTRALMIRANTE MORA	95	22	CAJA ACUSTICA	952213350006	15/07/2009	Bueno	ACTIVO
11605	CONTRALMIRANTE MORA	95	22	CAJA ACUSTICA	952213350026	27/11/2012	Bueno	ACTIVO
11606	CONTRALMIRANTE MORA	95	22	CAJA ACUSTICA	952213350030	27/11/2012	Bueno	ACTIVO
11607	CONTRALMIRANTE MORA	95	22	CAJA ACUSTICA	952213350037	5/06/2013	Bueno	ACTIVO
11608	CONTRALMIRANTE MORA	95	22	CAJA ACUSTICA	952213350038	5/06/2013	Bueno	ACTIVO
11609	CONTRALMIRANTE MORA	95	22	CAJA ACUSTICA	952213350050	2/06/2014	Bueno	ACTIVO
11610	CONTRALMIRANTE MORA	95	22	CAJA ACUSTICA	952213350051	2/06/2014	Bueno	ACTIVO
11611	CONTRALMIRANTE MORA	95	22	CONTROL REMOTO EN GENERAL	952220150041	19/12/2014	Regular	ACTIVO
11612	CONTRALMIRANTE MORA	95	22	ECUALIZADOR	952228460001	7/06/2006	Malo	ACTIVO
11613	CONTRALMIRANTE MORA	95	22	GRABADORA PARA CINTA DE SONIDO (CASSETE)	952245840009	26/01/2004	Malo	ACTIVO
11614	CONTRALMIRANTE MORA	95	22	PARLANTES EN GENERAL (MAYOR A 1/4 UIT)	952260580221	28/12/2007	Regular	ACTIVO
11615	CONTRALMIRANTE MORA	95	22	PARLANTES EN GENERAL (MAYOR A 1/4 UIT)	952260580222	28/12/2007	Regular	ACTIVO
11616	CONTRALMIRANTE MORA	95	22	PATCH PANEL - PANEL DE CONMUTACION	952261150017	31/12/1999	Regular	ACTIVO
11617	CONTRALMIRANTE MORA	95	22	PATCH PANEL - PANEL DE CONMUTACION	952261150085	28/10/2011	Regular	ACTIVO
11618	CONTRALMIRANTE MORA	95	22	RADIOGRABADORA	952270030020	31/08/2001	Regular	ACTIVO
11619	CONTRALMIRANTE MORA	95	22	RADIOGRABADORA	952270030024	30/12/1998	Bueno	ACTIVO
11620	CONTRALMIRANTE MORA	95	22	SWITCH PARA RED	952281170047	28/01/2005	Regular	ACTIVO
11621	CONTRALMIRANTE MORA	95	22	SWITCH PARA RED	952281170053	30/12/2005	Regular	ACTIVO
11622	CONTRALMIRANTE MORA	95	22	TABLERO ELECTRICO DE CONTROL	952281740007	30/12/1999	Regular	ACTIVO
11623	CONTRALMIRANTE MORA	95	22	TELEFONO	952282870764	4/07/2003	Regular	ACTIVO
11624	CONTRALMIRANTE MORA	95	22	TELEFONO	952282870775	4/07/2003	Bueno	ACTIVO
11625	CONTRALMIRANTE MORA	95	22	TELEFONO	952282871417	22/11/2005	Regular	ACTIVO
11626	CONTRALMIRANTE MORA	95	22	TELEFONO	952282871512	25/07/2006	Regular	ACTIVO
11627	CONTRALMIRANTE MORA	95	22	TELEFONO	952282871528	25/07/2006	Bueno	ACTIVO
11628	CONTRALMIRANTE MORA	95	22	TELEFONO	952282871535	25/07/2006	Regular	ACTIVO
11629	CONTRALMIRANTE MORA	95	22	TELEFONO	952282871857	28/04/2010	Bueno	ACTIVO
11630	CONTRALMIRANTE MORA	95	22	TELEFONO	952282871892	26/07/2010	Regular	ACTIVO
11631	CONTRALMIRANTE MORA	95	22	TELEVISOR A COLORES	952285140020	6/01/1990	Regular	ACTIVO
11632	CONTRALMIRANTE MORA	95	22	TELEVISOR A COLORES	952285140042	9/09/2004	Regular	ACTIVO
11633	CONTRALMIRANTE MORA	95	22	TELEVISOR A COLORES	952285140056	2/07/2006	Malo	ACTIVO

N°	Nombre del Local	Grupo [1]	Clase [2]	Denominación (Del SINABIP)	Código Patrimonial (Númerico)	Fechas de Adquisición	Estado [3]	Condición [4]
11634	CONTRALMIRANTE MORA	95	22	TELEVISOR A COLORES	952285140072	17/09/2008	Regular	ACTIVO
11635	CONTRALMIRANTE MORA	95	22	TELEVISOR LCD	952285830016	10/03/2011	Bueno	ACTIVO
11636	CONTRALMIRANTE MORA	95	22	TELEVISOR LED	952285860053	23/09/2013	Bueno	ACTIVO
11637	CONTRALMIRANTE MORA	95	22	CODIFICADOR	952216370001	31/12/1999	Malo	ACTIVO
11638	CONTRALMIRANTE MORA	95	22	FACSIMIL	952237910039	30/11/1998	Regular	ACTIVO
11639	CONTRALMIRANTE MORA	95	22	FACSIMIL	952237910058	15/11/2001	Regular	ACTIVO
11640	CONTRALMIRANTE MORA	95	22	FACSIMIL	952237910066	13/09/2002	Regular	ACTIVO
11641	CONTRALMIRANTE MORA	95	22	FACSIMIL	952237910106	30/12/2005	Bueno	ACTIVO
11642	CONTRALMIRANTE MORA	95	22	FACSIMIL	952237910115	31/12/1999	Regular	ACTIVO
11643	CONTRALMIRANTE MORA	95	22	FACSIMIL	952237910125	31/01/2006	Regular	ACTIVO
11644	CONTRALMIRANTE MORA	95	22	FACSIMIL	952237910133	23/07/2007	Regular	ACTIVO
11645	CONTRALMIRANTE MORA	95	22	FACSIMIL	952237910140	1/03/2013	Bueno	ACTIVO
11646	CONTRALMIRANTE MORA	95	22	FACSIMIL	952237910141	1/03/2013	Bueno	ACTIVO
11647	CONTRALMIRANTE MORA	95	22	FACSIMIL	952237910142	1/03/2013	Bueno	ACTIVO
11648	CONTRALMIRANTE MORA	95	22	IMPRESORA DE TARJETAS	952246270001	3/10/2012	Bueno	ACTIVO
11649	CONTRALMIRANTE MORA	95	22	MICROFONO (OTROS)	952254910021	12/11/2008	Regular	ACTIVO
11650	CONTRALMIRANTE MORA	95	22	MICROFONO (OTROS)	952254910022	12/11/2008	Bueno	ACTIVO
11651	CONTRALMIRANTE MORA	95	22	MICROFONO INALAMBRICO	952255290005	19/01/2002	Regular	ACTIVO
11652	CONTRALMIRANTE MORA	95	22	MICROFONO INALAMBRICO	952255290012	7/06/2006	Regular	ACTIVO
11653	CONTRALMIRANTE MORA	95	22	MICROFONO INALAMBRICO	952255290013	7/06/2006	Regular	ACTIVO
11654	CONTRALMIRANTE MORA	95	22	MICROFONO INALAMBRICO	952255290056	5/06/2013	Bueno	ACTIVO
11655	CONTRALMIRANTE MORA	95	22	RADIOGRABADORA	952270030040	17/09/2008	Bueno	ACTIVO
11656	CONTRALMIRANTE MORA	95	22	SISTEMA DE PROYECCION MULTIMEDIA - PROYECTOR MULTIMEDIA	952278340088	26/06/2013	Bueno	ACTIVO
11657	CONTRALMIRANTE MORA	95	22	TELEFONO	952282870389	31/12/1999	Regular	ACTIVO
11658	CONTRALMIRANTE MORA	95	22	TELEFONO	952282870482	23/06/1999	Regular	ACTIVO
11659	CONTRALMIRANTE MORA	95	22	TELEFONO	952282870516	25/06/1999	Regular	ACTIVO
11660	CONTRALMIRANTE MORA	95	22	TELEFONO	952282870736	4/07/2003	Regular	ACTIVO
11661	CONTRALMIRANTE MORA	95	22	TELEFONO	952282870751	4/07/2003	Regular	ACTIVO
11662	CONTRALMIRANTE MORA	95	22	TELEFONO	952282870758	4/07/2003	Regular	ACTIVO
11663	CONTRALMIRANTE MORA	95	22	TELEFONO	952282870760	4/07/2003	Malo	ACTIVO
11664	CONTRALMIRANTE MORA	95	22	TELEFONO	952282870761	4/07/2003	Regular	ACTIVO
11665	CONTRALMIRANTE MORA	95	22	TELEFONO	952282870776	4/07/2003	Regular	ACTIVO
11666	CONTRALMIRANTE MORA	95	22	TELEFONO	952282870787	4/07/2003	Regular	ACTIVO
11667	CONTRALMIRANTE MORA	95	22	TELEFONO	952282870814	4/07/2003	Regular	ACTIVO
11668	CONTRALMIRANTE MORA	95	22	TELEFONO	952282870823	4/07/2003	Regular	ACTIVO
11669	CONTRALMIRANTE MORA	95	22	TELEFONO	952282870824	4/07/2003	Regular	ACTIVO
11670	CONTRALMIRANTE MORA	95	22	TELEFONO	952282870840	4/07/2003	Regular	ACTIVO
11671	CONTRALMIRANTE MORA	95	22	TELEFONO	952282870855	4/07/2003	Regular	ACTIVO
11672	CONTRALMIRANTE MORA	95	22	TELEFONO	952282870902	4/07/2003	Regular	ACTIVO
11673	CONTRALMIRANTE MORA	95	22	TELEFONO	952282870903	4/07/2003	Regular	ACTIVO
11674	CONTRALMIRANTE MORA	95	22	TELEFONO	952282870908	4/07/2003	Regular	ACTIVO
11675	CONTRALMIRANTE MORA	95	22	TELEFONO	952282870931	4/07/2003	Regular	ACTIVO
11676	CONTRALMIRANTE MORA	95	22	TELEFONO	952282870951	4/07/2003	Regular	ACTIVO
11677	CONTRALMIRANTE MORA	95	22	TELEFONO	952282870959	4/07/2003	Regular	ACTIVO
11678	CONTRALMIRANTE MORA	95	22	TELEFONO	952282871053	4/07/2003	Regular	ACTIVO
11679	CONTRALMIRANTE MORA	95	22	TELEFONO	952282871059	4/07/2003	Regular	ACTIVO
11680	CONTRALMIRANTE MORA	95	22	TELEFONO	952282871067	4/07/2003	Regular	ACTIVO
11681	CONTRALMIRANTE MORA	95	22	TELEFONO	952282871080	4/07/2003	Regular	ACTIVO
11682	CONTRALMIRANTE MORA	95	22	TELEFONO	952282871173	4/07/2003	Regular	ACTIVO
11683	CONTRALMIRANTE MORA	95	22	TELEFONO	952282871190	4/07/2003	Regular	ACTIVO
11684	CONTRALMIRANTE MORA	95	22	TELEFONO	952282871202	4/07/2003	Regular	ACTIVO
11685	CONTRALMIRANTE MORA	95	22	TELEFONO	952282871223	4/07/2003	Regular	ACTIVO
11686	CONTRALMIRANTE MORA	95	22	TELEFONO	952282871259	4/07/2003	Regular	ACTIVO
11687	CONTRALMIRANTE MORA	95	22	TELEFONO	952282871267	4/07/2003	Regular	ACTIVO
11688	CONTRALMIRANTE MORA	95	22	TELEFONO	952282871292	4/07/2003	Regular	ACTIVO
11689	CONTRALMIRANTE MORA	95	22	TELEFONO	952282871368	7/06/2006	Regular	ACTIVO
11690	CONTRALMIRANTE MORA	95	22	TELEFONO	952282871399	15/04/2004	Regular	ACTIVO
11691	CONTRALMIRANTE MORA	95	22	TELEFONO	952282871402	15/04/2004	Regular	ACTIVO
11692	CONTRALMIRANTE MORA	95	22	TELEFONO	952282871418	22/11/2005	Regular	ACTIVO
11693	CONTRALMIRANTE MORA	95	22	TELEFONO	952282871427	6/09/2006	Regular	ACTIVO
11694	CONTRALMIRANTE MORA	95	22	TELEFONO	952282871534	25/07/2006	Malo	ACTIVO
11695	CONTRALMIRANTE MORA	95	22	TELEFONO	952282871546	6/09/2006	Regular	ACTIVO
11696	CONTRALMIRANTE MORA	95	22	TELEFONO	952282871551	29/05/2007	Regular	ACTIVO
11697	CONTRALMIRANTE MORA	95	22	TELEFONO	952282871558	7/06/2006	Regular	ACTIVO
11698	CONTRALMIRANTE MORA	95	22	TELEFONO	952282871559	7/06/2006	Bueno	ACTIVO
11699	CONTRALMIRANTE MORA	95	22	TELEFONO	952282871590	31/05/2007	Bueno	ACTIVO
11700	CONTRALMIRANTE MORA	95	22	TELEFONO	952282871638	3/04/2008	Regular	ACTIVO
11701	CONTRALMIRANTE MORA	95	22	TELEFONO	952282871646	3/04/2008	Regular	ACTIVO
11702	CONTRALMIRANTE MORA	95	22	TELEFONO	952282871672	12/05/2008	Regular	ACTIVO
11703	CONTRALMIRANTE MORA	95	22	TELEFONO	952282871679	12/05/2008	Malo	ACTIVO
11704	CONTRALMIRANTE MORA	95	22	TELEFONO	952282871686	29/05/2007	Regular	ACTIVO
11705	CONTRALMIRANTE MORA	95	22	TELEFONO	952282871693	29/05/2007	Regular	ACTIVO
11706	CONTRALMIRANTE MORA	95	22	TELEFONO	952282871707	25/08/2009	Regular	ACTIVO
11707	CONTRALMIRANTE MORA	95	22	TELEFONO	952282871708	25/08/2009	Regular	ACTIVO
11708	CONTRALMIRANTE MORA	95	22	TELEFONO	952282871709	25/08/2009	Bueno	ACTIVO
11709	CONTRALMIRANTE MORA	95	22	TELEFONO	952282871715	25/08/2009	Regular	ACTIVO
11710	CONTRALMIRANTE MORA	95	22	TELEFONO	952282871716	25/06/2009	Regular	ACTIVO
11711	CONTRALMIRANTE MORA	95	22	TELEFONO	952282871718	25/06/2009	Regular	ACTIVO
11712	CONTRALMIRANTE MORA	95	22	TELEFONO	952282871720	25/06/2009	Regular	ACTIVO
11713	CONTRALMIRANTE MORA	95	22	TELEFONO	952282871745	15/10/2009	Malo	ACTIVO
11714	CONTRALMIRANTE MORA	95	22	TELEFONO	952282871766	23/11/2009	Regular	ACTIVO
11715	CONTRALMIRANTE MORA	95	22	TELEFONO	952282871807	28/04/2010	Regular	ACTIVO
11716	CONTRALMIRANTE MORA	95	22	TELEFONO	952282871822	28/04/2010	Regular	ACTIVO
11717	CONTRALMIRANTE MORA	95	22	TELEFONO	952282871853	28/04/2010	Regular	ACTIVO
11718	CONTRALMIRANTE MORA	95	22	TELEFONO	952282871868	28/04/2010	Regular	ACTIVO
11719	CONTRALMIRANTE MORA	95	22	TELEFONO	952282871930	18/01/2011	Regular	ACTIVO
11720	CONTRALMIRANTE MORA	95	22	TELEFONO	952282872107	18/01/2011	Bueno	ACTIVO
11721	CONTRALMIRANTE MORA	95	22	TELEFONO	952282872119	18/01/2011	Malo	ACTIVO
11722	CONTRALMIRANTE MORA	95	22	TELEFONO	952282872138	14/09/2011	Bueno	ACTIVO
11723	CONTRALMIRANTE MORA	95	22	TELEFONO	952282872230	26/12/2011	Bueno	ACTIVO

Nº	Nombre del Local	Grupo [1]	Clase [2]	Denominación (Del SINABIP)	Código Patrimonial (Númerico)	Fechas de Adquisición	Estado [3]	Condición [4]
11724	CONTRALMIRANTE MORA	95	22	TELEFONO	952282872295	18/06/2012	Bueno	ACTIVO
11725	CONTRALMIRANTE MORA	95	22	TELEFONO	952282872322	15/10/2012	Bueno	ACTIVO
11726	CONTRALMIRANTE MORA	95	22	TELEFONO	952282872392	25/05/2013	Bueno	ACTIVO
11727	CONTRALMIRANTE MORA	95	22	TELEFONO	952282872497	25/05/2013	Bueno	ACTIVO
11728	CONTRALMIRANTE MORA	95	22	TELEFONO	952282872550	25/05/2013	Bueno	ACTIVO
11729	CONTRALMIRANTE MORA	95	22	TELEFONO	952282872711	26/12/2013	Bueno	ACTIVO
11730	CONTRALMIRANTE MORA	95	22	TELEFONO	952282872744	18/02/2014	Bueno	ACTIVO
11731	CONTRALMIRANTE MORA	95	22	TELEFONO	952282872818	30/06/2014	Regular	ACTIVO
11732	CONTRALMIRANTE MORA	95	22	TELEFONO	952282872819	30/06/2014	Regular	ACTIVO
11733	CONTRALMIRANTE MORA	95	22	TELEFONO	952282872820	30/06/2014	Regular	ACTIVO
11734	CONTRALMIRANTE MORA	95	22	TELEFONO	952282872829	6/08/2014	Bueno	ACTIVO
11735	CONTRALMIRANTE MORA	95	22	TELEFONO	952282872843	6/08/2014	Bueno	ACTIVO
11736	CONTRALMIRANTE MORA	95	22	TELEFONO INALAMBRICO	952283630013	30/09/2008	Regular	ACTIVO
11737	CONTRALMIRANTE MORA	95	22	TELEVISOR LED	952285860025	21/02/2013	Bueno	ACTIVO
11738	CONTRALMIRANTE MORA	95	22	ANTENA (OTRAS) (MAYOR A 1/4 UIT)	952205030001	31/12/1999	Malo	ACTIVO
11739	CONTRALMIRANTE MORA	95	22	ANTENA (OTRAS) (MAYOR A 1/4 UIT)	952205030003	31/12/1999	Bueno	ACTIVO
11740	CONTRALMIRANTE MORA	95	22	CONCENTRADOR DE RED	952218160017	17/08/1999	Regular	ACTIVO
11741	CONTRALMIRANTE MORA	95	22	CONCENTRADOR DE RED	952218160032	3/10/1998	Malo	ACTIVO
11742	CONTRALMIRANTE MORA	95	22	CONCENTRADOR DE RED	952218160055	31/12/1997	Regular	ACTIVO
11743	CONTRALMIRANTE MORA	95	22	CONCENTRADOR DE RED	952218160090	12/03/2001	Malo	ACTIVO
11744	CONTRALMIRANTE MORA	95	22	CONTROL REMOTO EN GENERAL	952220150003	13/06/2008	Bueno	ACTIVO
11745	CONTRALMIRANTE MORA	95	22	CONTROL REMOTO EN GENERAL	952220150004	16/04/2009	Regular	ACTIVO
11746	CONTRALMIRANTE MORA	95	22	CONTROL REMOTO EN GENERAL	952220150005	16/04/2009	Regular	ACTIVO
11747	CONTRALMIRANTE MORA	95	22	CONTROL REMOTO EN GENERAL	952220150008	6/12/2011	Bueno	ACTIVO
11748	CONTRALMIRANTE MORA	95	22	CONTROL REMOTO EN GENERAL	952220150016	28/05/2012	Bueno	ACTIVO
11749	CONTRALMIRANTE MORA	95	22	CONTROL REMOTO EN GENERAL	952220150024	22/08/2012	Bueno	ACTIVO
11750	CONTRALMIRANTE MORA	95	22	CONTROL REMOTO EN GENERAL	952220150025	22/08/2012	Bueno	ACTIVO
11751	CONTRALMIRANTE MORA	95	22	CONTROL REMOTO EN GENERAL	952220150027	22/08/2012	Bueno	ACTIVO
11752	CONTRALMIRANTE MORA	95	22	CONTROL REMOTO EN GENERAL	952220150028	22/08/2012	Bueno	ACTIVO
11753	CONTRALMIRANTE MORA	95	22	CONTROL REMOTO EN GENERAL	952220150029	22/08/2012	Bueno	ACTIVO
11754	CONTRALMIRANTE MORA	95	22	CONTROL REMOTO EN GENERAL	952220150035	24/02/2014	Bueno	ACTIVO
11755	CONTRALMIRANTE MORA	95	22	CONTROL REMOTO EN GENERAL	952220150036	24/02/2014	Bueno	ACTIVO
11756	CONTRALMIRANTE MORA	95	22	CONVERSOR ANALOGICO DIGITAL	952220530002	25/04/2007	Regular	ACTIVO
11757	CONTRALMIRANTE MORA	95	22	EQUIPO DE AUDIOCONFERENCIA	952230660003	9/05/2001	Regular	ACTIVO
11758	CONTRALMIRANTE MORA	95	22	EQUIPO DE AUDIOCONFERENCIA	952230660009	15/06/2011	Bueno	ACTIVO
11759	CONTRALMIRANTE MORA	95	22	LECTORA DE DISCO COMPACTO EXTERNO PARA SONIDO	952247350005	31/07/2009	Regular	ACTIVO
11760	CONTRALMIRANTE MORA	95	22	MODULADOR (OTROS)	952256420001	24/10/2012	Bueno	ACTIVO
11761	CONTRALMIRANTE MORA	95	22	PARLANTES EN GENERAL (MAYOR A 1/4 UIT)	952260580174	26/07/2000	Regular	ACTIVO
11762	CONTRALMIRANTE MORA	95	22	PARLANTES EN GENERAL (MAYOR A 1/4 UIT)	952260580184	26/07/2000	Regular	ACTIVO
11763	CONTRALMIRANTE MORA	95	22	PARLANTES EN GENERAL (MAYOR A 1/4 UIT)	952260580185	26/07/2000	Regular	ACTIVO
11764	CONTRALMIRANTE MORA	95	22	PARLANTES EN GENERAL (MAYOR A 1/4 UIT)	952260580216	30/09/1999	Regular	ACTIVO
11765	CONTRALMIRANTE MORA	95	22	PATCH PANEL - PANEL DE CONMUTACION	952261150126	5/07/2013	Bueno	ACTIVO
11766	CONTRALMIRANTE MORA	95	22	PUNTO DE ACCESO INALAMBRICO - ACCESS POINT WIRELESS	952267420005	30/11/2009	Regular	ACTIVO
11767	CONTRALMIRANTE MORA	95	22	REPRODUCTOR DE DVD/CD/VCD/SVCD/MP3 Y OTROS	952274870041	29/05/2007	Bueno	ACTIVO
11768	CONTRALMIRANTE MORA	95	22	REPRODUCTOR GRABADOR DE DVD - DVD GRABADOR	952274980007	30/11/2009	Regular	ACTIVO
11769	CONTRALMIRANTE MORA	95	22	REPRODUCTOR GRABADOR DE DVD - DVD GRABADOR	952274980017	8/06/2010	Bueno	ACTIVO
11770	CONTRALMIRANTE MORA	95	22	REPRODUCTOR GRABADOR DE DVD - DVD GRABADOR	952274980018	8/06/2010	Bueno	ACTIVO
11771	CONTRALMIRANTE MORA	95	22	REPRODUCTOR GRABADOR DE DVD - DVD GRABADOR	952274980020	9/06/2010	Regular	ACTIVO
11772	CONTRALMIRANTE MORA	95	22	REPRODUCTOR GRABADOR DE DVD - DVD GRABADOR	952274980024	8/02/2011	Regular	ACTIVO
11773	CONTRALMIRANTE MORA	95	22	REPRODUCTOR GRABADOR DE DVD - DVD GRABADOR	952274980025	2/06/2011	Regular	ACTIVO
11774	CONTRALMIRANTE MORA	95	22	RUTEADOR DE RED - ROUTER	952275360008	31/12/1999	Malo	ACTIVO
11775	CONTRALMIRANTE MORA	95	22	RUTEADOR DE RED - ROUTER	952275360017	7/06/2006	Malo	ACTIVO
11776	CONTRALMIRANTE MORA	95	22	RUTEADOR DE RED - ROUTER	952275360025	30/05/2016	Bueno	ACTIVO
11777	CONTRALMIRANTE MORA	95	22	RUTEADOR DE RED - ROUTER	952275360026	30/05/2016	Bueno	ACTIVO
11778	CONTRALMIRANTE MORA	95	22	RUTEADOR DE RED - ROUTER	952275360028	30/05/2016	Bueno	ACTIVO
11779	CONTRALMIRANTE MORA	95	22	RUTEADOR DE RED - ROUTER	952275360030	30/05/2016	Bueno	ACTIVO
11780	CONTRALMIRANTE MORA	95	22	RUTEADOR DE RED - ROUTER	952275360031	30/05/2016	Bueno	ACTIVO
11781	CONTRALMIRANTE MORA	95	22	SWITCH PARA RED	952281170027	17/07/2001	Regular	ACTIVO
11782	CONTRALMIRANTE MORA	95	22	SWITCH PARA RED	952281170080	20/12/2004	Regular	ACTIVO
11783	CONTRALMIRANTE MORA	95	22	SWITCH PARA RED	952281170088	27/01/2005	Regular	ACTIVO
11784	CONTRALMIRANTE MORA	95	22	SWITCH PARA RED	952281170103	27/01/2005	Malo	ACTIVO
11785	CONTRALMIRANTE MORA	95	22	SWITCH PARA RED	952281170114	6/11/2007	Regular	ACTIVO
11786	CONTRALMIRANTE MORA	95	22	SWITCH PARA RED	952281170121	28/09/2007	Malo	ACTIVO
11787	CONTRALMIRANTE MORA	95	22	SWITCH PARA RED	952281170129	30/11/2006	Regular	ACTIVO
11788	CONTRALMIRANTE MORA	95	22	SWITCH PARA RED	952281170165	7/07/2009	Bueno	ACTIVO
11789	CONTRALMIRANTE MORA	95	22	SWITCH PARA RED	952281170250	14/06/2012	Malo	ACTIVO
11790	CONTRALMIRANTE MORA	95	22	TELEFONO	952282870780	4/07/2003	Regular	ACTIVO
11791	CONTRALMIRANTE MORA	95	22	TELEFONO	952282870790	4/07/2003	Regular	ACTIVO
11792	CONTRALMIRANTE MORA	95	22	TELEFONO	952282870791	4/07/2003	Regular	ACTIVO
11793	CONTRALMIRANTE MORA	95	22	TELEFONO	952282871312	29/08/1997	Regular	ACTIVO
11794	CONTRALMIRANTE MORA	95	22	TELEFONO	952282872303	6/08/2012	Bueno	ACTIVO
11795	CONTRALMIRANTE MORA	95	22	TELEFONO	952282872840	6/08/2014	Bueno	ACTIVO
11796	CONTRALMIRANTE MORA	95	22	TELEFONO	952282872844	6/08/2014	Bueno	ACTIVO
11797	CONTRALMIRANTE MORA	95	22	TELEVISOR LCD	952285830044	18/07/2012	Bueno	ACTIVO
11798	CONTRALMIRANTE MORA	95	22	VIDEOGRABADORA	952299120005	1/01/1985	Regular	ACTIVO
11799	CONTRALMIRANTE MORA	95	22	VIDEOGRABADORA	952299120020	7/07/1999	Regular	ACTIVO
11800	CONTRALMIRANTE MORA	95	22	VIDEOGRABADORA	952299120022	19/05/2000	Regular	ACTIVO
11801	CONTRALMIRANTE MORA	95	22	VIDEOGRABADORA	952299120046	11/01/1994	Regular	ACTIVO
11802	CONTRALMIRANTE MORA	95	22	MICROFONO (OTROS)	952254910023	6/09/2013	Bueno	ACTIVO
11803	CONTRALMIRANTE MORA	95	22	MICROFONO INALAMBRICO	952255290027	27/11/2012	Bueno	ACTIVO
11804	CONTRALMIRANTE MORA	95	22	TELEFONO	952282871790	8/04/2010	Regular	ACTIVO
11805	CONTRALMIRANTE MORA	95	22	TELEFONO INALAMBRICO	952283630034	13/07/2016	Bueno	ACTIVO
11806	CONTRALMIRANTE MORA	95	22	TELEVISOR A COLORES	952285140034	12/03/1987	Regular	ACTIVO
11807	CONTRALMIRANTE MORA	95	22	TELEVISOR LCD	952285830002	30/11/2009	Regular	ACTIVO
11808	CONTRALMIRANTE MORA	95	22	TELEVISOR LCD	952285830042	14/09/2012	Regular	ACTIVO
11809	CONTRALMIRANTE MORA	95	22	TELEVISOR A COLORES	952285140027	12/04/1998	Regular	ACTIVO
11810	CONTRALMIRANTE MORA	95	22	SISTEMA DE PROYECCION MULTIMEDIA - PROYECTOR MULTIMEDIA	952278340069	10/09/2012	Bueno	ACTIVO
11811	CPD - CONTINGENCIA	74	08	CHASIS PARA SERVIDORES TIPO HOJA/ULTRADELGADOS	740801620006	15/12/2020	Bueno	ACTIVO
11812	CPD - CONTINGENCIA	74	08	CONSOLA MULTIPLEXOR KVM	740815400002	31/12/2020	Bueno	ACTIVO
11813	CPD - CONTINGENCIA	74	08	SERVIDOR	740892000191	10/12/2020	Bueno	ACTIVO

N°	Nombre del Local	Grupo [1]	Clase [2]	Denominación (Del SINABIP)	Código Patrimonial (Númerico)	Fechas de Adquisición	Estado [3]	Condición [4]
11814	CPD - CONTINGENCIA	74	08	SERVIDOR	740892000195	10/12/2020	Bueno	ACTIVO
11815	CPD - CONTINGENCIA	74	08	SERVIDOR	740892000212	15/12/2020	Bueno	ACTIVO
11816	CPD - CONTINGENCIA	74	08	SERVIDOR	740892000213	15/12/2020	Bueno	ACTIVO
11817	CPD - CONTINGENCIA	74	08	SERVIDOR	740892000214	15/12/2020	Bueno	ACTIVO
11818	CPD - CONTINGENCIA	74	08	SERVIDOR	740892000215	15/12/2020	Bueno	ACTIVO
11819	CPD - CONTINGENCIA	74	08	SERVIDOR	740892000216	15/12/2020	Bueno	ACTIVO
11820	CPD - CONTINGENCIA	74	08	SERVIDOR	740892000217	15/12/2020	Bueno	ACTIVO
11821	CPD - CONTINGENCIA	74	08	SERVIDOR	740892000218	15/12/2020	Bueno	ACTIVO
11822	CPD - CONTINGENCIA	74	08	SERVIDOR	740892000219	15/12/2020	Bueno	ACTIVO
11823	CPD - CONTINGENCIA	74	08	SERVIDOR	740892000226	31/12/2020	Bueno	ACTIVO
11824	CPD - CONTINGENCIA	74	08	SERVIDOR	740892000227	31/12/2020	Bueno	ACTIVO
11825	CPD - CONTINGENCIA	74	08	SERVIDOR	740892000232	23/11/2021	Bueno	ACTIVO
11826	CPD - CONTINGENCIA	74	08	SERVIDOR	740892000234	23/11/2021	Bueno	ACTIVO
11827	CPD - CONTINGENCIA	74	08	SISTEMA DE ALMACENAMIENTO DE DISCOS EXTERNOS	740893870009	10/12/2020	Bueno	ACTIVO
11828	CPD - CONTINGENCIA	74	08	SISTEMA DE ALMACENAMIENTO DE DISCOS EXTERNOS	740893870012	10/12/2020	Bueno	ACTIVO
11829	CPD - CONTINGENCIA	74	08	SISTEMA DE ALMACENAMIENTO DE DISCOS EXTERNOS	740893870013	15/12/2020	Bueno	ACTIVO
11830	CPD - CONTINGENCIA	74	64	GABINETE DE METAL	746444910146	23/11/2021	Bueno	ACTIVO
11831	CPD - CONTINGENCIA	95	22	LIBRERIA DE CINTAS	952248010002	10/12/2020	Bueno	ACTIVO
11832	CPD - CONTINGENCIA	95	22	SWITCH PARA RED	952281170483	10/12/2020	Bueno	ACTIVO
11833	CPD - CONTINGENCIA	95	22	SWITCH PARA RED	952281170484	10/12/2020	Bueno	ACTIVO
11834	CPD - CONTINGENCIA	95	22	SWITCH PARA RED	952281170491	10/12/2020	Bueno	ACTIVO
11835	CPD - CONTINGENCIA	95	22	SWITCH PARA RED	952281170492	10/12/2020	Bueno	ACTIVO
11836	CPD - CONTINGENCIA	95	22	SWITCH PARA RED	952281170494	15/12/2020	Bueno	ACTIVO
11837	CPD - CONTINGENCIA	95	22	SWITCH PARA RED	952281170497	15/12/2020	Bueno	ACTIVO
11838	CPD - CONTINGENCIA	95	22	SWITCH PARA RED	952281170498	15/12/2020	Bueno	ACTIVO
11839	CPD - CONTINGENCIA	95	22	SWITCH PARA RED	952281170501	15/12/2020	Bueno	ACTIVO
11840	CPD - CONTINGENCIA	95	22	SWITCH PARA RED	952281170502	15/12/2020	Bueno	ACTIVO
11841	CPD - CONTINGENCIA	95	22	SWITCH PARA RED	952281170509	23/11/2021	Bueno	ACTIVO
11842	CPD - CONTINGENCIA	95	22	SWITCH PARA RED	952281170510	23/11/2021	Bueno	ACTIVO
11843	CPD - PRINCIPAL	74	08	CHASIS PARA SERVIDORES TIPO HOJA/ULTRADELGADOS	740801620004	15/12/2020	Bueno	ACTIVO
11844	CPD - PRINCIPAL	74	08	CHASIS PARA SERVIDORES TIPO HOJA/ULTRADELGADOS	740801620005	15/12/2020	Bueno	ACTIVO
11845	CPD - PRINCIPAL	74	08	CONSOLA MULTIPLEXOR KVM	740815400004	31/12/2020	Bueno	ACTIVO
11846	CPD - PRINCIPAL	74	08	SERVIDOR	740892000193	10/12/2020	Bueno	ACTIVO
11847	CPD - PRINCIPAL	74	08	SERVIDOR	740892000194	10/12/2020	Bueno	ACTIVO
11848	CPD - PRINCIPAL	74	08	SERVIDOR	740892000196	15/12/2020	Bueno	ACTIVO
11849	CPD - PRINCIPAL	74	08	SERVIDOR	740892000197	15/12/2020	Bueno	ACTIVO
11850	CPD - PRINCIPAL	74	08	SERVIDOR	740892000198	15/12/2020	Bueno	ACTIVO
11851	CPD - PRINCIPAL	74	08	SERVIDOR	740892000199	15/12/2020	Bueno	ACTIVO
11852	CPD - PRINCIPAL	74	08	SERVIDOR	740892000200	15/12/2020	Bueno	ACTIVO
11853	CPD - PRINCIPAL	74	08	SERVIDOR	740892000201	15/12/2020	Bueno	ACTIVO
11854	CPD - PRINCIPAL	74	08	SERVIDOR	740892000202	15/12/2020	Bueno	ACTIVO
11855	CPD - PRINCIPAL	74	08	SERVIDOR	740892000203	15/12/2020	Bueno	ACTIVO
11856	CPD - PRINCIPAL	74	08	SERVIDOR	740892000204	15/12/2020	Bueno	ACTIVO
11857	CPD - PRINCIPAL	74	08	SERVIDOR	740892000205	15/12/2020	Bueno	ACTIVO
11858	CPD - PRINCIPAL	74	08	SERVIDOR	740892000206	15/12/2020	Bueno	ACTIVO
11859	CPD - PRINCIPAL	74	08	SERVIDOR	740892000207	15/12/2020	Bueno	ACTIVO
11860	CPD - PRINCIPAL	74	08	SERVIDOR	740892000208	15/12/2020	Bueno	ACTIVO
11861	CPD - PRINCIPAL	74	08	SERVIDOR	740892000209	15/12/2020	Bueno	ACTIVO
11862	CPD - PRINCIPAL	74	08	SERVIDOR	740892000210	15/12/2020	Bueno	ACTIVO
11863	CPD - PRINCIPAL	74	08	SERVIDOR	740892000211	15/12/2020	Bueno	ACTIVO
11864	CPD - PRINCIPAL	74	08	SERVIDOR	740892000224	31/12/2020	Bueno	ACTIVO
11865	CPD - PRINCIPAL	74	08	SERVIDOR	740892000228	31/12/2020	Bueno	ACTIVO
11866	CPD - PRINCIPAL	74	08	SERVIDOR	740892000230	14/01/2021	Bueno	ACTIVO
11867	CPD - PRINCIPAL	74	08	SERVIDOR	740892000231	23/11/2021	Bueno	ACTIVO
11868	CPD - PRINCIPAL	74	08	SERVIDOR	740892000233	23/11/2021	Bueno	ACTIVO
11869	CPD - PRINCIPAL	74	08	SISTEMA DE ALMACENAMIENTO DE DISCOS EXTERNOS	740893870010	10/12/2020	Bueno	ACTIVO
11870	CPD - PRINCIPAL	74	08	SISTEMA DE ALMACENAMIENTO DE DISCOS EXTERNOS	740893870011	10/12/2020	Bueno	ACTIVO
11871	CPD - PRINCIPAL	74	08	SISTEMA DE ALMACENAMIENTO DE DISCOS EXTERNOS	740893870014	15/12/2020	Bueno	ACTIVO
11872	CPD - PRINCIPAL	74	64	GABINETE DE METAL	746444910145	23/11/2021	Bueno	ACTIVO
11873	CPD - PRINCIPAL	95	22	LIBRERIA DE CINTAS	952248010001	10/12/2020	Bueno	ACTIVO
11874	CPD - PRINCIPAL	95	22	SWITCH PARA RED	952281170485	10/12/2020	Bueno	ACTIVO
11875	CPD - PRINCIPAL	95	22	SWITCH PARA RED	952281170486	10/12/2020	Bueno	ACTIVO
11876	CPD - PRINCIPAL	95	22	SWITCH PARA RED	952281170489	10/12/2020	Bueno	ACTIVO
11877	CPD - PRINCIPAL	95	22	SWITCH PARA RED	952281170490	10/12/2020	Bueno	ACTIVO
11878	CPD - PRINCIPAL	95	22	SWITCH PARA RED	952281170493	15/12/2020	Bueno	ACTIVO
11879	CPD - PRINCIPAL	95	22	SWITCH PARA RED	952281170495	15/12/2020	Bueno	ACTIVO
11880	CPD - PRINCIPAL	95	22	SWITCH PARA RED	952281170496	15/12/2020	Bueno	ACTIVO
11881	CPD - PRINCIPAL	95	22	SWITCH PARA RED	952281170499	15/12/2020	Bueno	ACTIVO
11882	CPD - PRINCIPAL	95	22	SWITCH PARA RED	952281170500	15/12/2020	Bueno	ACTIVO
11883	CPD - PRINCIPAL	95	22	SWITCH PARA RED	952281170507	23/11/2021	Bueno	ACTIVO
11884	CPD - PRINCIPAL	95	22	SWITCH PARA RED	952281170508	23/11/2021	Bueno	ACTIVO
11885	CPD - RECUPERACION	74	08	CONSOLA MULTIPLEXOR KVM	740815400003	31/12/2020	Bueno	ACTIVO
11886	CPD - RECUPERACION	74	08	SERVIDOR	740892000192	10/12/2020	Bueno	ACTIVO
11887	CPD - RECUPERACION	74	08	SERVIDOR	740892000220	15/12/2020	Bueno	ACTIVO
11888	CPD - RECUPERACION	74	08	SERVIDOR	740892000221	15/12/2020	Bueno	ACTIVO
11889	CPD - RECUPERACION	74	08	SERVIDOR	740892000222	15/12/2020	Bueno	ACTIVO
11890	CPD - RECUPERACION	74	08	SERVIDOR	740892000223	15/12/2020	Bueno	ACTIVO
11891	CPD - RECUPERACION	74	08	SERVIDOR	740892000229	31/12/2020	Bueno	ACTIVO
11892	CPD - RECUPERACION	74	08	SISTEMA DE ALMACENAMIENTO DE DISCOS EXTERNOS	740893870008	10/12/2020	Bueno	ACTIVO
11893	CPD - RECUPERACION	95	22	SWITCH PARA RED	952281170487	10/12/2020	Bueno	ACTIVO
11894	CPD - RECUPERACION	95	22	SWITCH PARA RED	952281170488	10/12/2020	Bueno	ACTIVO
11895	CPD - RECUPERACION	95	22	SWITCH PARA RED	952281170503	15/12/2020	Bueno	ACTIVO
11896	ELIZALDE	74	08	COMPUTADORA PERSONAL PORTATIL	740805000222	4/04/2013	Bueno	ACTIVO
11897	ELIZALDE	74	08	COMPUTADORA PERSONAL PORTATIL	740805000223	4/04/2013	Bueno	ACTIVO
11898	ELIZALDE	74	08	COMPUTADORA PERSONAL PORTATIL	740805000224	4/04/2013	Bueno	ACTIVO
11899	ELIZALDE	74	08	COMPUTADORA PERSONAL PORTATIL	740805000225	4/04/2013	Bueno	ACTIVO
11900	ELIZALDE	74	08	COMPUTADORA PERSONAL PORTATIL	740805000226	4/04/2013	Bueno	ACTIVO
11901	ELIZALDE	74	08	COMPUTADORA PERSONAL PORTATIL	740805000227	4/04/2013	Bueno	ACTIVO
11902	ELIZALDE	74	08	COMPUTADORA PERSONAL PORTATIL	740805000228	4/04/2013	Bueno	ACTIVO
11903	ELIZALDE	74	08	COMPUTADORA PERSONAL PORTATIL	740805000229	4/04/2013	Bueno	ACTIVO
11904	ELIZALDE	74	08	COMPUTADORA PERSONAL PORTATIL	740805000230	4/04/2013	Bueno	ACTIVO

N°	Nombre del Local	Grupo [1]	Clase [2]	Denominación (Del SINABIP)	Código Patrimonial (Númerico)	Fechas de Adquisición	Estado [3]	Condición [4]
11905	ELIZALDE	74	08	COMPUTADORA PERSONAL PORTATIL	740805000231	4/04/2013	Bueno	ACTIVO
11906	ELIZALDE	74	08	COMPUTADORA PERSONAL PORTATIL	740805000232	4/04/2013	Bueno	ACTIVO
11907	ELIZALDE	74	08	COMPUTADORA PERSONAL PORTATIL	740805000233	4/04/2013	Bueno	ACTIVO
11908	ELIZALDE	74	08	COMPUTADORA PERSONAL PORTATIL	740805000234	4/04/2013	Bueno	ACTIVO
11909	ELIZALDE	74	08	COMPUTADORA PERSONAL PORTATIL	740805000235	4/04/2013	Bueno	ACTIVO
11910	ELIZALDE	74	08	COMPUTADORA PERSONAL PORTATIL	740805000236	4/04/2013	Bueno	ACTIVO
11911	ELIZALDE	74	08	COMPUTADORA PERSONAL PORTATIL	740805000237	4/04/2013	Bueno	ACTIVO
11912	ELIZALDE	74	08	COMPUTADORA PERSONAL PORTATIL	740805000238	4/04/2013	Bueno	ACTIVO
11913	ELIZALDE	74	08	COMPUTADORA PERSONAL PORTATIL	740805000239	4/04/2013	Bueno	ACTIVO
11914	ELIZALDE	74	08	COMPUTADORA PERSONAL PORTATIL	740805000240	4/04/2013	Bueno	ACTIVO
11915	ELIZALDE	74	08	COMPUTADORA PERSONAL PORTATIL	740805000241	4/04/2013	Bueno	ACTIVO
11916	ELIZALDE	74	08	COMPUTADORA PERSONAL PORTATIL	740805000520	10/10/2019	Bueno	ACTIVO
11917	ELIZALDE	74	08	COMPUTADORA PERSONAL PORTATIL	740805000521	10/10/2019	Bueno	ACTIVO
11918	ELIZALDE	74	08	COMPUTADORA PERSONAL PORTATIL	740805000522	10/10/2019	Bueno	ACTIVO
11919	ELIZALDE	74	08	COMPUTADORA PERSONAL PORTATIL	740805000523	10/10/2019	Bueno	ACTIVO
11920	ELIZALDE	74	08	COMPUTADORA PERSONAL PORTATIL	740805000524	10/10/2019	Bueno	ACTIVO
11921	ELIZALDE	74	08	COMPUTADORA PERSONAL PORTATIL	740805000525	10/10/2019	Bueno	ACTIVO
11922	ELIZALDE	74	08	COMPUTADORA PERSONAL PORTATIL	740805000526	10/10/2019	Bueno	ACTIVO
11923	ELIZALDE	74	08	COMPUTADORA PERSONAL PORTATIL	740805000527	10/10/2019	Bueno	ACTIVO
11924	ELIZALDE	74	08	COMPUTADORA PERSONAL PORTATIL	740805000528	10/10/2019	Bueno	ACTIVO
11925	ELIZALDE	74	08	COMPUTADORA PERSONAL PORTATIL	740805000529	10/10/2019	Bueno	ACTIVO
11926	ELIZALDE	74	08	COMPUTADORA PERSONAL PORTATIL	740805000530	10/10/2019	Bueno	ACTIVO
11927	ELIZALDE	74	08	COMPUTADORA PERSONAL PORTATIL	740805000531	10/10/2019	Bueno	ACTIVO
11928	ELIZALDE	74	08	COMPUTADORA PERSONAL PORTATIL	740805000532	10/10/2019	Bueno	ACTIVO
11929	ELIZALDE	74	08	COMPUTADORA PERSONAL PORTATIL	740805000533	10/10/2019	Bueno	ACTIVO
11930	ELIZALDE	74	08	COMPUTADORA PERSONAL PORTATIL	740805000534	10/10/2019	Bueno	ACTIVO
11931	ELIZALDE	74	08	COMPUTADORA PERSONAL PORTATIL	740805000535	10/10/2019	Bueno	ACTIVO
11932	ELIZALDE	74	08	COMPUTADORA PERSONAL PORTATIL	740805000536	10/10/2019	Bueno	ACTIVO
11933	ELIZALDE	74	08	COMPUTADORA PERSONAL PORTATIL	740805000537	10/10/2019	Bueno	ACTIVO
11934	ELIZALDE	74	08	COMPUTADORA PERSONAL PORTATIL	740805000538	10/10/2019	Bueno	ACTIVO
11935	ELIZALDE	74	08	COMPUTADORA PERSONAL PORTATIL	740805000539	10/10/2019	Bueno	ACTIVO
11936	ELIZALDE	74	08	COMPUTADORA PERSONAL PORTATIL	740805000553	10/10/2019	Bueno	ACTIVO
11937	ELIZALDE	74	08	COMPUTADORA PERSONAL PORTATIL	740805000558	10/10/2019	Bueno	ACTIVO
11938	ELIZALDE	74	22	EQUIPO MULTIFUNCIONAL COPIADORA IMPRESORA SCANNER Y/O FAX	742223580036	22/01/2013	Bueno	ACTIVO
11939	ELIZALDE	74	22	EQUIPO MULTIFUNCIONAL COPIADORA IMPRESORA SCANNER Y/O FAX	742223580037	5/03/2013	Bueno	ACTIVO
11940	ELIZALDE	74	22	EQUIPO MULTIFUNCIONAL COPIADORA IMPRESORA SCANNER Y/O FAX	742223580038	5/03/2013	Bueno	ACTIVO
11941	ELIZALDE	74	22	SURTIDOR DE AGUA ELECTRICO - DISPENSADOR ELECTRICO	742299890268	23/12/2014	Bueno	ACTIVO
11942	ELIZALDE	74	64	CREDENZA DE MELAMINA	746432710160	8/03/2013	Bueno	ACTIVO
11943	ELIZALDE	74	64	CREDENZA DE MELAMINA	746432710161	8/03/2013	Bueno	ACTIVO
11944	ELIZALDE	74	64	GABINETE DE METAL	746444910115	16/12/2015	Bueno	ACTIVO
11945	ELIZALDE	95	22	CENTRAL TELEFONICA	952215610082	22/01/2013	Bueno	ACTIVO
11946	ELIZALDE	95	22	SWITCH PARA RED	952281170051	28/01/2005	Regular	ACTIVO
11947	ELIZALDE	95	22	SWITCH PARA RED	952281170286	22/01/2013	Bueno	ACTIVO
11948	ELIZALDE	95	22	TELEFONO	952282872330	22/01/2013	Bueno	ACTIVO
11949	ELIZALDE	95	22	TELEFONO	952282872331	22/01/2013	Bueno	ACTIVO
11950	ELIZALDE	95	22	TELEFONO	952282872332	22/01/2013	Bueno	ACTIVO
11951	ELIZALDE	95	22	TELEFONO	952282872333	22/01/2013	Bueno	ACTIVO
11952	ELIZALDE	95	22	TELEFONO	952282872334	22/01/2013	Bueno	ACTIVO
11953	ELIZALDE	95	22	TELEFONO	952282872335	22/01/2013	Bueno	ACTIVO
11954	ELIZALDE	95	22	TELEFONO	952282872336	18/03/2013	Bueno	ACTIVO
11955	ELIZALDE	95	22	TELEFONO	952282872337	18/03/2013	Bueno	ACTIVO
11956	ELIZALDE	95	22	TELEFONO	952282872961	26/11/2015	Bueno	ACTIVO
11957	ELIZALDE	95	22	TELEFONO	952282872962	26/11/2015	Bueno	ACTIVO
11958	ELIZALDE	95	22	TELEFONO	952282872963	26/11/2015	Bueno	ACTIVO
11959	ELIZALDE	95	22	TELEFONO	952282872964	26/11/2015	Bueno	ACTIVO
11960	ELIZALDE	95	22	TELEFONO	952282872965	26/11/2015	Bueno	ACTIVO
11961	ELIZALDE	95	22	TELEFONO	952282872966	26/11/2015	Bueno	ACTIVO
11962	ELIZALDE	95	22	TELEFONO	952282872967	26/11/2015	Bueno	ACTIVO
11963	ELIZALDE	95	22	TELEFONO	952282872968	26/11/2015	Bueno	ACTIVO
11964	EX BANCO DE COMERCIO	11	22	VENTILADOR ELECTRICO PARA MESA O DE PIE	112279700690	8/08/2019	Bueno	ACTIVO
11965	EX BANCO DE COMERCIO	11	22	VENTILADOR ELECTRICO PARA MESA O DE PIE	112279700694	8/08/2019	Bueno	ACTIVO
11966	EX BANCO DE COMERCIO	11	22	VENTILADOR ELECTRICO PARA MESA O DE PIE	112279700696	8/08/2019	Bueno	ACTIVO
11967	EX BANCO DE COMERCIO	11	22	VENTILADOR ELECTRICO PARA MESA O DE PIE	112279700697	8/08/2019	Bueno	ACTIVO
11968	EX BANCO DE COMERCIO	11	22	VENTILADOR ELECTRICO PARA MESA O DE PIE	112279700698	8/08/2019	Bueno	ACTIVO
11969	EX BANCO DE COMERCIO	11	22	VENTILADOR ELECTRICO PARA MESA O DE PIE	112279700699	8/08/2019	Bueno	ACTIVO
11970	EX BANCO DE COMERCIO	11	22	VENTILADOR ELECTRICO PARA PARED	112283660096	11/04/2011	Bueno	ACTIVO
11971	EX BANCO DE COMERCIO	11	22	CLIMATIZADOR	112211390030	3/02/2012	Bueno	ACTIVO
11972	EX BANCO DE COMERCIO	32	22	HERVIDOR ELECTRICO	322250000145	11/09/2019	Bueno	ACTIVO
11973	EX BANCO DE COMERCIO	32	22	HORNO MICROONDAS	322260610183	28/12/2017	Bueno	ACTIVO
11974	EX BANCO DE COMERCIO	32	22	HORNO MICROONDAS	322260610204	11/09/2019	Bueno	ACTIVO
11975	EX BANCO DE COMERCIO	32	22	TERMO HERVIDOR ELECTRICO	322292280052	20/08/2018	Bueno	ACTIVO
11976	EX BANCO DE COMERCIO	60	22	TERMOMETRO INFRARROJO	602292810079	26/01/2021	Bueno	ACTIVO
11977	EX BANCO DE COMERCIO	67	64	RACK PARA RADIO, TV, LUCES Y TELECINE	676457820159	4/02/2015	Bueno	ACTIVO
11978	EX BANCO DE COMERCIO	67	64	RACK (OTROS)	676454340068	7/06/2006	Regular	ACTIVO
11979	EX BANCO DE COMERCIO	74	08	COMPUTADORA PERSONAL PORTATIL	740805000316	18/03/2015	Bueno	ACTIVO
11980	EX BANCO DE COMERCIO	74	08	COMPUTADORA PERSONAL PORTATIL	740805000342	18/03/2015	Bueno	ACTIVO
11981	EX BANCO DE COMERCIO	74	08	COMPUTADORA PERSONAL PORTATIL	740805000426	29/11/2017	Bueno	ACTIVO
11982	EX BANCO DE COMERCIO	74	08	COMPUTADORA PERSONAL PORTATIL	740805000437	29/11/2017	Bueno	ACTIVO
11983	EX BANCO DE COMERCIO	74	08	COMPUTADORA PERSONAL PORTATIL	740805000466	29/11/2017	Bueno	ACTIVO
11984	EX BANCO DE COMERCIO	74	08	COMPUTADORA PERSONAL PORTATIL	740805000519	10/10/2019	Bueno	ACTIVO
11985	EX BANCO DE COMERCIO	74	08	COMPUTADORA PERSONAL PORTATIL	740805000550	10/10/2019	Bueno	ACTIVO
11986	EX BANCO DE COMERCIO	74	08	DUPLICADOR DE PUERTOS	740824500003	13/02/2015	Regular	ACTIVO
11987	EX BANCO DE COMERCIO	74	08	MONITOR LED	740880370563	17/10/2014	Bueno	ACTIVO
11988	EX BANCO DE COMERCIO	74	08	MONITOR LED	740880370893	17/10/2014	Bueno	ACTIVO
11989	EX BANCO DE COMERCIO	74	08	MONITOR LED	740880371138	17/10/2014	Bueno	ACTIVO
11990	EX BANCO DE COMERCIO	74	08	MONITOR LED	740880371402	17/08/2015	Bueno	ACTIVO
11991	EX BANCO DE COMERCIO	74	08	MONITOR LED	740880371412	17/08/2015	Bueno	ACTIVO
11992	EX BANCO DE COMERCIO	74	08	MONITOR LED	740880371433	17/08/2015	Bueno	ACTIVO

Nº	Nombre del Local	Grupo [1]	Clase [2]	Denominación (Del SINABIP)	Código Patrimonial (Númerico)	Fechas de Adquisición	Estado [3]	Condición [4]
11993	EX BANCO DE COMERCIO	74	08	MONITOR LED	740880371442	17/08/2015	Bueno	ACTIVO
11994	EX BANCO DE COMERCIO	74	08	MONITOR LED	740880371452	17/08/2015	Bueno	ACTIVO
11995	EX BANCO DE COMERCIO	74	08	MONITOR LED	740880371468	17/08/2015	Bueno	ACTIVO
11996	EX BANCO DE COMERCIO	74	08	MONITOR LED	740880371527	14/08/2015	Bueno	ACTIVO
11997	EX BANCO DE COMERCIO	74	08	MONITOR LED	740880371580	14/08/2015	Bueno	ACTIVO
11998	EX BANCO DE COMERCIO	74	08	MONITOR LED	740880371831	15/04/2016	Bueno	ACTIVO
11999	EX BANCO DE COMERCIO	74	08	MONITOR PLANO	740881871387	27/03/2013	Bueno	ACTIVO
12000	EX BANCO DE COMERCIO	74	08	MONITOR PLANO	740881871517	27/03/2013	Regular	ACTIVO
12001	EX BANCO DE COMERCIO	74	08	MONITOR PLANO	740881871520	27/03/2013	Bueno	ACTIVO
12002	EX BANCO DE COMERCIO	74	08	MONITOR PLANO	740881871521	27/03/2013	Bueno	ACTIVO
12003	EX BANCO DE COMERCIO	74	08	MONITOR PLANO	740881871524	27/03/2013	Bueno	ACTIVO
12004	EX BANCO DE COMERCIO	74	08	MONITOR PLANO	740881871560	27/03/2013	Bueno	ACTIVO
12005	EX BANCO DE COMERCIO	74	08	MONITOR PLANO	740881871569	27/03/2013	Bueno	ACTIVO
12006	EX BANCO DE COMERCIO	74	08	TABLETA PAD	740894930059	29/01/2014	Bueno	ACTIVO
12007	EX BANCO DE COMERCIO	74	08	TECLADO - KEYBOARD	740895003910	31/12/2009	Bueno	ACTIVO
12008	EX BANCO DE COMERCIO	74	08	TECLADO - KEYBOARD	740895004569	27/03/2013	Bueno	ACTIVO
12009	EX BANCO DE COMERCIO	74	08	TECLADO - KEYBOARD	740895004638	27/03/2013	Bueno	ACTIVO
12010	EX BANCO DE COMERCIO	74	08	TECLADO - KEYBOARD	740895004725	27/03/2013	Bueno	ACTIVO
12011	EX BANCO DE COMERCIO	74	08	TECLADO - KEYBOARD	740895005524	17/10/2014	Bueno	ACTIVO
12012	EX BANCO DE COMERCIO	74	08	TECLADO - KEYBOARD	740895005880	17/10/2014	Bueno	ACTIVO
12013	EX BANCO DE COMERCIO	74	08	TECLADO - KEYBOARD	740895006124	17/10/2014	Bueno	ACTIVO
12014	EX BANCO DE COMERCIO	74	08	TECLADO - KEYBOARD	740895006206	17/10/2014	Bueno	ACTIVO
12015	EX BANCO DE COMERCIO	74	08	TECLADO - KEYBOARD	740895006238	17/10/2014	Bueno	ACTIVO
12016	EX BANCO DE COMERCIO	74	08	TECLADO - KEYBOARD	740895006426	17/08/2015	Bueno	ACTIVO
12017	EX BANCO DE COMERCIO	74	08	TECLADO - KEYBOARD	740895006515	14/08/2015	Bueno	ACTIVO
12018	EX BANCO DE COMERCIO	74	08	TECLADO - KEYBOARD	740895006665	14/08/2015	Bueno	ACTIVO
12019	EX BANCO DE COMERCIO	74	08	TECLADO - KEYBOARD	740895006766	26/05/2016	Bueno	ACTIVO
12020	EX BANCO DE COMERCIO	74	08	TOTEM MULTIMEDIA	740898930026	28/11/2016	Bueno	ACTIVO
12021	EX BANCO DE COMERCIO	74	08	UNIDAD CENTRAL DE PROCESO - CPU	740899503850	27/03/2013	Bueno	ACTIVO
12022	EX BANCO DE COMERCIO	74	08	UNIDAD CENTRAL DE PROCESO - CPU	740899503940	27/03/2013	Bueno	ACTIVO
12023	EX BANCO DE COMERCIO	74	08	UNIDAD CENTRAL DE PROCESO - CPU	740899505195	17/10/2014	Bueno	ACTIVO
12024	EX BANCO DE COMERCIO	74	08	UNIDAD CENTRAL DE PROCESO - CPU	740899505432	17/10/2014	Bueno	ACTIVO
12025	EX BANCO DE COMERCIO	74	08	UNIDAD CENTRAL DE PROCESO - CPU	740899505734	17/08/2015	Bueno	ACTIVO
12026	EX BANCO DE COMERCIO	74	08	UNIDAD CENTRAL DE PROCESO - CPU	740899506115	26/05/2016	Regular	ACTIVO
12027	EX BANCO DE COMERCIO	74	08	COMPUTADORA PERSONAL PORTATIL	740805000192	7/01/2013	Bueno	ACTIVO
12028	EX BANCO DE COMERCIO	74	08	COMPUTADORA PERSONAL PORTATIL	740805000248	30/09/2013	Bueno	ACTIVO
12029	EX BANCO DE COMERCIO	74	08	COMPUTADORA PERSONAL PORTATIL	740805000312	18/03/2015	Bueno	ACTIVO
12030	EX BANCO DE COMERCIO	74	08	COMPUTADORA PERSONAL PORTATIL	740805000328	18/03/2015	Bueno	ACTIVO
12031	EX BANCO DE COMERCIO	74	08	COMPUTADORA PERSONAL PORTATIL	740805000407	28/06/2016	Bueno	ACTIVO
12032	EX BANCO DE COMERCIO	74	08	COMPUTADORA PERSONAL PORTATIL	740805000434	29/11/2017	Bueno	ACTIVO
12033	EX BANCO DE COMERCIO	74	08	COMPUTADORA PERSONAL PORTATIL	740805000465	29/11/2017	Bueno	ACTIVO
12034	EX BANCO DE COMERCIO	74	08	COMPUTADORA PERSONAL PORTATIL	740805000473	29/11/2017	Bueno	ACTIVO
12035	EX BANCO DE COMERCIO	74	08	COMPUTADORA PERSONAL PORTATIL	740805000474	29/11/2017	Bueno	ACTIVO
12036	EX BANCO DE COMERCIO	74	08	COMPUTADORA PERSONAL PORTATIL	740805000557	10/10/2019	Bueno	ACTIVO
12037	EX BANCO DE COMERCIO	74	08	IMPRESORA A INYECCION DE TINTA	740836500127	26/05/2016	Bueno	ACTIVO
12038	EX BANCO DE COMERCIO	74	08	IMPRESORA LASER	740841000630	4/12/2013	Bueno	ACTIVO
12039	EX BANCO DE COMERCIO	74	08	LECTORA DE CODIGO DE BARRAS	740863500043	30/05/2016	Bueno	ACTIVO
12040	EX BANCO DE COMERCIO	74	08	LECTORA DE CODIGO DE BARRAS	740863500044	30/05/2016	Bueno	ACTIVO
12041	EX BANCO DE COMERCIO	74	08	LECTORA DE CODIGO DE BARRAS	740863500048	15/11/2016	Bueno	ACTIVO
12042	EX BANCO DE COMERCIO	74	08	LECTORA DE CODIGO DE BARRAS	740863500050	15/11/2016	Bueno	ACTIVO
12043	EX BANCO DE COMERCIO	74	08	LECTORA DE TARJETA CON CODIGO DE BARRA	740870530007	9/06/2020	Bueno	ACTIVO
12044	EX BANCO DE COMERCIO	74	08	MONITOR A COLOR	740877002655	30/06/2014	Regular	ACTIVO
12045	EX BANCO DE COMERCIO	74	08	MONITOR A COLOR	740877002665	31/12/2015	Bueno	ACTIVO
12046	EX BANCO DE COMERCIO	74	08	MONITOR A COLOR	740877002667	31/12/2015	Regular	ACTIVO
12047	EX BANCO DE COMERCIO	74	08	MONITOR LED	740880370001	21/03/2013	Bueno	ACTIVO
12048	EX BANCO DE COMERCIO	74	08	MONITOR LED	740880370002	21/03/2013	Bueno	ACTIVO
12049	EX BANCO DE COMERCIO	74	08	MONITOR LED	740880370003	21/03/2013	Bueno	ACTIVO
12050	EX BANCO DE COMERCIO	74	08	MONITOR LED	740880370004	21/03/2013	Bueno	ACTIVO
12051	EX BANCO DE COMERCIO	74	08	MONITOR LED	740880370005	21/03/2013	Bueno	ACTIVO
12052	EX BANCO DE COMERCIO	74	08	MONITOR LED	740880370006	21/03/2013	Bueno	ACTIVO
12053	EX BANCO DE COMERCIO	74	08	MONITOR LED	740880370007	21/03/2013	Bueno	ACTIVO
12054	EX BANCO DE COMERCIO	74	08	MONITOR LED	740880370008	14/03/2013	Bueno	ACTIVO
12055	EX BANCO DE COMERCIO	74	08	MONITOR LED	740880370009	14/03/2013	Bueno	ACTIVO
12056	EX BANCO DE COMERCIO	74	08	MONITOR LED	740880370010	14/03/2013	Bueno	ACTIVO
12057	EX BANCO DE COMERCIO	74	08	MONITOR LED	740880370011	14/03/2013	Bueno	ACTIVO
12058	EX BANCO DE COMERCIO	74	08	MONITOR LED	740880370012	14/03/2013	Bueno	ACTIVO
12059	EX BANCO DE COMERCIO	74	08	MONITOR LED	740880370013	14/03/2013	Bueno	ACTIVO
12060	EX BANCO DE COMERCIO	74	08	MONITOR LED	740880370014	14/03/2013	Bueno	ACTIVO
12061	EX BANCO DE COMERCIO	74	08	MONITOR LED	740880370016	12/07/2013	Regular	ACTIVO
12062	EX BANCO DE COMERCIO	74	08	MONITOR LED	740880370017	12/07/2013	Regular	ACTIVO
12063	EX BANCO DE COMERCIO	74	08	MONITOR LED	740880370026	12/07/2013	Regular	ACTIVO
12064	EX BANCO DE COMERCIO	74	08	MONITOR LED	740880370027	12/07/2013	Bueno	ACTIVO
12065	EX BANCO DE COMERCIO	74	08	MONITOR LED	740880370029	12/07/2013	Regular	ACTIVO
12066	EX BANCO DE COMERCIO	74	08	MONITOR LED	740880370037	12/07/2013	Bueno	ACTIVO
12067	EX BANCO DE COMERCIO	74	08	MONITOR LED	740880370054	12/07/2013	Bueno	ACTIVO
12068	EX BANCO DE COMERCIO	74	08	MONITOR LED	740880370058	12/07/2013	Bueno	ACTIVO
12069	EX BANCO DE COMERCIO	74	08	MONITOR LED	740880370073	12/07/2013	Bueno	ACTIVO
12070	EX BANCO DE COMERCIO	74	08	MONITOR LED	740880370075	12/07/2013	Bueno	ACTIVO
12071	EX BANCO DE COMERCIO	74	08	MONITOR LED	740880370076	12/07/2013	Bueno	ACTIVO
12072	EX BANCO DE COMERCIO	74	08	MONITOR LED	740880370083	12/07/2013	Bueno	ACTIVO
12073	EX BANCO DE COMERCIO	74	08	MONITOR LED	740880370084	12/07/2013	Bueno	ACTIVO
12074	EX BANCO DE COMERCIO	74	08	MONITOR LED	740880370087	12/07/2013	Bueno	ACTIVO
12075	EX BANCO DE COMERCIO	74	08	MONITOR LED	740880370093	12/07/2013	Bueno	ACTIVO
12076	EX BANCO DE COMERCIO	74	08	MONITOR LED	740880370098	12/07/2013	Bueno	ACTIVO
12077	EX BANCO DE COMERCIO	74	08	MONITOR LED	740880370100	12/07/2013	Bueno	ACTIVO
12078	EX BANCO DE COMERCIO	74	08	MONITOR LED	740880370102	12/07/2013	Bueno	ACTIVO
12079	EX BANCO DE COMERCIO	74	08	MONITOR LED	740880370103	12/07/2013	Bueno	ACTIVO
12080	EX BANCO DE COMERCIO	74	08	MONITOR LED	740880370106	12/07/2013	Bueno	ACTIVO
12081	EX BANCO DE COMERCIO	74	08	MONITOR LED	740880370107	12/07/2013	Bueno	ACTIVO
12082	EX BANCO DE COMERCIO	74	08	MONITOR LED	740880370111	12/07/2013	Bueno	ACTIVO
12083	EX BANCO DE COMERCIO	74	08	MONITOR LED	740880370120	12/07/2013	Bueno	ACTIVO

N°	Nombre del Local	Grupo [1]	Clase [2]	Denominación (Del SINABIP)	Código Patrimonial (Númerico)	Fechas de Adquisición	Estado [3]	Condición [4]
12084	EX BANCO DE COMERCIO	74	08	MONITOR LED	740880370123	12/07/2013	Bueno	ACTIVO
12085	EX BANCO DE COMERCIO	74	08	MONITOR LED	740880370129	12/07/2013	Bueno	ACTIVO
12086	EX BANCO DE COMERCIO	74	08	MONITOR LED	740880370138	12/07/2013	Bueno	ACTIVO
12087	EX BANCO DE COMERCIO	74	08	MONITOR LED	740880370139	12/07/2013	Bueno	ACTIVO
12088	EX BANCO DE COMERCIO	74	08	MONITOR LED	740880370142	12/07/2013	Bueno	ACTIVO
12089	EX BANCO DE COMERCIO	74	08	MONITOR LED	740880370148	12/07/2013	Bueno	ACTIVO
12090	EX BANCO DE COMERCIO	74	08	MONITOR LED	740880370153	12/07/2013	Bueno	ACTIVO
12091	EX BANCO DE COMERCIO	74	08	MONITOR LED	740880370154	12/07/2013	Bueno	ACTIVO
12092	EX BANCO DE COMERCIO	74	08	MONITOR LED	740880370155	12/07/2013	Bueno	ACTIVO
12093	EX BANCO DE COMERCIO	74	08	MONITOR LED	740880370157	12/07/2013	Bueno	ACTIVO
12094	EX BANCO DE COMERCIO	74	08	MONITOR LED	740880370160	12/07/2013	Bueno	ACTIVO
12095	EX BANCO DE COMERCIO	74	08	MONITOR LED	740880370162	12/07/2013	Bueno	ACTIVO
12096	EX BANCO DE COMERCIO	74	08	MONITOR LED	740880370164	12/07/2013	Bueno	ACTIVO
12097	EX BANCO DE COMERCIO	74	08	MONITOR LED	740880370168	12/07/2013	Bueno	ACTIVO
12098	EX BANCO DE COMERCIO	74	08	MONITOR LED	740880370170	12/07/2013	Bueno	ACTIVO
12099	EX BANCO DE COMERCIO	74	08	MONITOR LED	740880370174	12/07/2013	Bueno	ACTIVO
12100	EX BANCO DE COMERCIO	74	08	MONITOR LED	740880370191	12/07/2013	Bueno	ACTIVO
12101	EX BANCO DE COMERCIO	74	08	MONITOR LED	740880370193	12/07/2013	Bueno	ACTIVO
12102	EX BANCO DE COMERCIO	74	08	MONITOR LED	740880370195	12/07/2013	Bueno	ACTIVO
12103	EX BANCO DE COMERCIO	74	08	MONITOR LED	740880370196	12/07/2013	Regular	ACTIVO
12104	EX BANCO DE COMERCIO	74	08	MONITOR LED	740880370204	12/07/2013	Bueno	ACTIVO
12105	EX BANCO DE COMERCIO	74	08	MONITOR LED	740880370212	12/07/2013	Regular	ACTIVO
12106	EX BANCO DE COMERCIO	74	08	MONITOR LED	740880370217	12/07/2013	Bueno	ACTIVO
12107	EX BANCO DE COMERCIO	74	08	MONITOR LED	740880370225	12/07/2013	Regular	ACTIVO
12108	EX BANCO DE COMERCIO	74	08	MONITOR LED	740880370232	2/07/2013	Bueno	ACTIVO
12109	EX BANCO DE COMERCIO	74	08	MONITOR LED	740880370233	2/07/2013	Bueno	ACTIVO
12110	EX BANCO DE COMERCIO	74	08	MONITOR LED	740880370234	2/07/2013	Bueno	ACTIVO
12111	EX BANCO DE COMERCIO	74	08	MONITOR LED	740880370235	2/07/2013	Bueno	ACTIVO
12112	EX BANCO DE COMERCIO	74	08	MONITOR LED	740880370236	2/07/2013	Bueno	ACTIVO
12113	EX BANCO DE COMERCIO	74	08	MONITOR LED	740880370237	2/07/2013	Bueno	ACTIVO
12114	EX BANCO DE COMERCIO	74	08	MONITOR LED	740880370238	2/07/2013	Bueno	ACTIVO
12115	EX BANCO DE COMERCIO	74	08	MONITOR LED	740880370239	1/08/2013	Bueno	ACTIVO
12116	EX BANCO DE COMERCIO	74	08	MONITOR LED	740880370240	1/08/2013	Bueno	ACTIVO
12117	EX BANCO DE COMERCIO	74	08	MONITOR LED	740880370241	1/08/2013	Bueno	ACTIVO
12118	EX BANCO DE COMERCIO	74	08	MONITOR LED	740880370242	1/08/2013	Bueno	ACTIVO
12119	EX BANCO DE COMERCIO	74	08	MONITOR LED	740880370243	1/08/2013	Bueno	ACTIVO
12120	EX BANCO DE COMERCIO	74	08	MONITOR LED	740880370244	1/08/2013	Bueno	ACTIVO
12121	EX BANCO DE COMERCIO	74	08	MONITOR LED	740880370245	1/08/2013	Bueno	ACTIVO
12122	EX BANCO DE COMERCIO	74	08	MONITOR LED	740880370247	21/08/2013	Bueno	ACTIVO
12123	EX BANCO DE COMERCIO	74	08	MONITOR LED	740880370248	21/08/2013	Bueno	ACTIVO
12124	EX BANCO DE COMERCIO	74	08	MONITOR LED	740880370249	21/08/2013	Bueno	ACTIVO
12125	EX BANCO DE COMERCIO	74	08	MONITOR LED	740880370250	21/08/2013	Bueno	ACTIVO
12126	EX BANCO DE COMERCIO	74	08	MONITOR LED	740880370251	21/08/2013	Bueno	ACTIVO
12127	EX BANCO DE COMERCIO	74	08	MONITOR LED	740880370252	21/08/2013	Bueno	ACTIVO
12128	EX BANCO DE COMERCIO	74	08	MONITOR LED	740880370253	19/07/2013	Bueno	ACTIVO
12129	EX BANCO DE COMERCIO	74	08	MONITOR LED	740880370254	19/07/2013	Bueno	ACTIVO
12130	EX BANCO DE COMERCIO	74	08	MONITOR LED	740880370255	19/07/2013	Bueno	ACTIVO
12131	EX BANCO DE COMERCIO	74	08	MONITOR LED	740880370256	19/07/2013	Bueno	ACTIVO
12132	EX BANCO DE COMERCIO	74	08	MONITOR LED	740880370257	19/07/2013	Bueno	ACTIVO
12133	EX BANCO DE COMERCIO	74	08	MONITOR LED	740880370258	19/07/2013	Bueno	ACTIVO
12134	EX BANCO DE COMERCIO	74	08	MONITOR LED	740880370259	19/07/2013	Bueno	ACTIVO
12135	EX BANCO DE COMERCIO	74	08	MONITOR LED	740880370260	23/07/2013	Bueno	ACTIVO
12136	EX BANCO DE COMERCIO	74	08	MONITOR LED	740880370262	23/07/2013	Regular	ACTIVO
12137	EX BANCO DE COMERCIO	74	08	MONITOR LED	740880370264	23/07/2013	Bueno	ACTIVO
12138	EX BANCO DE COMERCIO	74	08	MONITOR LED	740880370265	23/07/2013	Bueno	ACTIVO
12139	EX BANCO DE COMERCIO	74	08	MONITOR LED	740880370266	23/07/2013	Bueno	ACTIVO
12140	EX BANCO DE COMERCIO	74	08	MONITOR LED	740880370268	26/07/2013	Bueno	ACTIVO
12141	EX BANCO DE COMERCIO	74	08	MONITOR LED	740880370269	26/07/2013	Bueno	ACTIVO
12142	EX BANCO DE COMERCIO	74	08	MONITOR LED	740880370270	26/07/2013	Bueno	ACTIVO
12143	EX BANCO DE COMERCIO	74	08	MONITOR LED	740880370271	26/07/2013	Bueno	ACTIVO
12144	EX BANCO DE COMERCIO	74	08	MONITOR LED	740880370272	26/07/2013	Bueno	ACTIVO
12145	EX BANCO DE COMERCIO	74	08	MONITOR LED	740880370273	26/07/2013	Bueno	ACTIVO
12146	EX BANCO DE COMERCIO	74	08	MONITOR LED	740880370274	23/07/2013	Bueno	ACTIVO
12147	EX BANCO DE COMERCIO	74	08	MONITOR LED	740880370275	23/07/2013	Bueno	ACTIVO
12148	EX BANCO DE COMERCIO	74	08	MONITOR LED	740880370276	23/07/2013	Bueno	ACTIVO
12149	EX BANCO DE COMERCIO	74	08	MONITOR LED	740880370277	23/07/2013	Bueno	ACTIVO
12150	EX BANCO DE COMERCIO	74	08	MONITOR LED	740880370278	23/07/2013	Bueno	ACTIVO
12151	EX BANCO DE COMERCIO	74	08	MONITOR LED	740880370279	23/07/2013	Bueno	ACTIVO
12152	EX BANCO DE COMERCIO	74	08	MONITOR LED	740880370280	23/07/2013	Bueno	ACTIVO
12153	EX BANCO DE COMERCIO	74	08	MONITOR LED	740880370281	23/07/2013	Bueno	ACTIVO
12154	EX BANCO DE COMERCIO	74	08	MONITOR LED	740880370282	23/07/2013	Bueno	ACTIVO
12155	EX BANCO DE COMERCIO	74	08	MONITOR LED	740880370283	23/07/2013	Bueno	ACTIVO
12156	EX BANCO DE COMERCIO	74	08	MONITOR LED	740880370284	23/07/2013	Bueno	ACTIVO
12157	EX BANCO DE COMERCIO	74	08	MONITOR LED	740880370286	23/07/2013	Bueno	ACTIVO
12158	EX BANCO DE COMERCIO	74	08	MONITOR LED	740880370287	23/07/2013	Bueno	ACTIVO
12159	EX BANCO DE COMERCIO	74	08	MONITOR LED	740880370293	26/12/2013	Bueno	ACTIVO
12160	EX BANCO DE COMERCIO	74	08	MONITOR LED	740880370296	26/12/2013	Regular	ACTIVO
12161	EX BANCO DE COMERCIO	74	08	MONITOR LED	740880370308	26/12/2013	Bueno	ACTIVO
12162	EX BANCO DE COMERCIO	74	08	MONITOR LED	740880370317	26/12/2013	Regular	ACTIVO
12163	EX BANCO DE COMERCIO	74	08	MONITOR LED	740880370318	26/12/2013	Regular	ACTIVO
12164	EX BANCO DE COMERCIO	74	08	MONITOR LED	740880370319	26/12/2013	Regular	ACTIVO
12165	EX BANCO DE COMERCIO	74	08	MONITOR LED	740880370351	26/12/2013	Bueno	ACTIVO
12166	EX BANCO DE COMERCIO	74	08	MONITOR LED	740880370352	26/12/2013	Bueno	ACTIVO
12167	EX BANCO DE COMERCIO	74	08	MONITOR LED	740880370356	26/12/2013	Bueno	ACTIVO
12168	EX BANCO DE COMERCIO	74	08	MONITOR LED	740880370370	3/03/2014	Bueno	ACTIVO
12169	EX BANCO DE COMERCIO	74	08	MONITOR LED	740880370371	3/03/2014	Bueno	ACTIVO
12170	EX BANCO DE COMERCIO	74	08	MONITOR LED	740880370372	3/03/2014	Bueno	ACTIVO
12171	EX BANCO DE COMERCIO	74	08	MONITOR LED	740880370374	3/03/2014	Bueno	ACTIVO
12172	EX BANCO DE COMERCIO	74	08	MONITOR LED	740880370375	3/03/2014	Bueno	ACTIVO
12173	EX BANCO DE COMERCIO	74	08	MONITOR LED	740880370376	3/03/2014	Bueno	ACTIVO
12174	EX BANCO DE COMERCIO	74	08	MONITOR LED	740880370377	3/03/2014	Bueno	ACTIVO

Nº	Nombre del Local	Grupo [1]	Clase [2]	Denominación (Del SINABIP)	Código Patrimonial (Númerico)	Fechas de Adquisición	Estado [3]	Condición [4]
12175	EX BANCO DE COMERCIO	74	08	MONITOR LED	740880370378	3/03/2014	Bueno	ACTIVO
12176	EX BANCO DE COMERCIO	74	08	MONITOR LED	740880370379	3/03/2014	Bueno	ACTIVO
12177	EX BANCO DE COMERCIO	74	08	MONITOR LED	740880370381	3/03/2014	Bueno	ACTIVO
12178	EX BANCO DE COMERCIO	74	08	MONITOR LED	740880370382	3/03/2014	Bueno	ACTIVO
12179	EX BANCO DE COMERCIO	74	08	MONITOR LED	740880370384	3/03/2014	Bueno	ACTIVO
12180	EX BANCO DE COMERCIO	74	08	MONITOR LED	740880370385	3/03/2014	Bueno	ACTIVO
12181	EX BANCO DE COMERCIO	74	08	MONITOR LED	740880370386	3/03/2014	Bueno	ACTIVO
12182	EX BANCO DE COMERCIO	74	08	MONITOR LED	740880370387	3/03/2014	Bueno	ACTIVO
12183	EX BANCO DE COMERCIO	74	08	MONITOR LED	740880370390	3/03/2014	Bueno	ACTIVO
12184	EX BANCO DE COMERCIO	74	08	MONITOR LED	740880370392	3/03/2014	Bueno	ACTIVO
12185	EX BANCO DE COMERCIO	74	08	MONITOR LED	740880370394	3/03/2014	Bueno	ACTIVO
12186	EX BANCO DE COMERCIO	74	08	MONITOR LED	740880370395	3/03/2014	Bueno	ACTIVO
12187	EX BANCO DE COMERCIO	74	08	MONITOR LED	740880370396	3/03/2014	Bueno	ACTIVO
12188	EX BANCO DE COMERCIO	74	08	MONITOR LED	740880370397	3/03/2014	Bueno	ACTIVO
12189	EX BANCO DE COMERCIO	74	08	MONITOR LED	740880370398	3/03/2014	Bueno	ACTIVO
12190	EX BANCO DE COMERCIO	74	08	MONITOR LED	740880370400	3/03/2014	Bueno	ACTIVO
12191	EX BANCO DE COMERCIO	74	08	MONITOR LED	740880370401	3/03/2014	Bueno	ACTIVO
12192	EX BANCO DE COMERCIO	74	08	MONITOR LED	740880370402	3/03/2014	Bueno	ACTIVO
12193	EX BANCO DE COMERCIO	74	08	MONITOR LED	740880370406	3/03/2014	Bueno	ACTIVO
12194	EX BANCO DE COMERCIO	74	08	MONITOR LED	740880370408	3/03/2014	Bueno	ACTIVO
12195	EX BANCO DE COMERCIO	74	08	MONITOR LED	740880370410	3/03/2014	Bueno	ACTIVO
12196	EX BANCO DE COMERCIO	74	08	MONITOR LED	740880370411	3/03/2014	Bueno	ACTIVO
12197	EX BANCO DE COMERCIO	74	08	MONITOR LED	740880370412	3/03/2014	Bueno	ACTIVO
12198	EX BANCO DE COMERCIO	74	08	MONITOR LED	740880370413	3/03/2014	Bueno	ACTIVO
12199	EX BANCO DE COMERCIO	74	08	MONITOR LED	740880370414	3/03/2014	Bueno	ACTIVO
12200	EX BANCO DE COMERCIO	74	08	MONITOR LED	740880370418	3/03/2014	Bueno	ACTIVO
12201	EX BANCO DE COMERCIO	74	08	MONITOR LED	740880370425	3/03/2014	Bueno	ACTIVO
12202	EX BANCO DE COMERCIO	74	08	MONITOR LED	740880370435	3/03/2014	Regular	ACTIVO
12203	EX BANCO DE COMERCIO	74	08	MONITOR LED	740880370437	3/03/2014	Bueno	ACTIVO
12204	EX BANCO DE COMERCIO	74	08	MONITOR LED	740880370438	3/03/2014	Bueno	ACTIVO
12205	EX BANCO DE COMERCIO	74	08	MONITOR LED	740880370441	3/03/2014	Bueno	ACTIVO
12206	EX BANCO DE COMERCIO	74	08	MONITOR LED	740880370447	3/03/2014	Regular	ACTIVO
12207	EX BANCO DE COMERCIO	74	08	MONITOR LED	740880370448	3/03/2014	Bueno	ACTIVO
12208	EX BANCO DE COMERCIO	74	08	MONITOR LED	740880370450	3/03/2014	Bueno	ACTIVO
12209	EX BANCO DE COMERCIO	74	08	MONITOR LED	740880370452	3/03/2014	Bueno	ACTIVO
12210	EX BANCO DE COMERCIO	74	08	MONITOR LED	740880370456	3/03/2014	Bueno	ACTIVO
12211	EX BANCO DE COMERCIO	74	08	MONITOR LED	740880370457	3/03/2014	Bueno	ACTIVO
12212	EX BANCO DE COMERCIO	74	08	MONITOR LED	740880370458	3/03/2014	Bueno	ACTIVO
12213	EX BANCO DE COMERCIO	74	08	MONITOR LED	740880370459	3/03/2014	Bueno	ACTIVO
12214	EX BANCO DE COMERCIO	74	08	MONITOR LED	740880370462	3/03/2014	Bueno	ACTIVO
12215	EX BANCO DE COMERCIO	74	08	MONITOR LED	740880370474	3/03/2014	Bueno	ACTIVO
12216	EX BANCO DE COMERCIO	74	08	MONITOR LED	740880370481	3/03/2014	Regular	ACTIVO
12217	EX BANCO DE COMERCIO	74	08	MONITOR LED	740880370482	3/03/2014	Bueno	ACTIVO
12218	EX BANCO DE COMERCIO	74	08	MONITOR LED	740880370485	3/03/2014	Bueno	ACTIVO
12219	EX BANCO DE COMERCIO	74	08	MONITOR LED	740880370493	3/03/2014	Bueno	ACTIVO
12220	EX BANCO DE COMERCIO	74	08	MONITOR LED	740880370495	3/03/2014	Bueno	ACTIVO
12221	EX BANCO DE COMERCIO	74	08	MONITOR LED	740880370497	3/03/2014	Bueno	ACTIVO
12222	EX BANCO DE COMERCIO	74	08	MONITOR LED	740880370498	3/03/2014	Bueno	ACTIVO
12223	EX BANCO DE COMERCIO	74	08	MONITOR LED	740880370499	3/03/2014	Regular	ACTIVO
12224	EX BANCO DE COMERCIO	74	08	MONITOR LED	740880370508	17/10/2014	Bueno	ACTIVO
12225	EX BANCO DE COMERCIO	74	08	MONITOR LED	740880370513	17/10/2014	Bueno	ACTIVO
12226	EX BANCO DE COMERCIO	74	08	MONITOR LED	740880370517	17/10/2014	Bueno	ACTIVO
12227	EX BANCO DE COMERCIO	74	08	MONITOR LED	740880370524	17/10/2014	Bueno	ACTIVO
12228	EX BANCO DE COMERCIO	74	08	MONITOR LED	740880370529	17/10/2014	Bueno	ACTIVO
12229	EX BANCO DE COMERCIO	74	08	MONITOR LED	740880370530	17/10/2014	Bueno	ACTIVO
12230	EX BANCO DE COMERCIO	74	08	MONITOR LED	740880370537	17/10/2014	Bueno	ACTIVO
12231	EX BANCO DE COMERCIO	74	08	MONITOR LED	740880370552	17/10/2014	Bueno	ACTIVO
12232	EX BANCO DE COMERCIO	74	08	MONITOR LED	740880370559	17/10/2014	Bueno	ACTIVO
12233	EX BANCO DE COMERCIO	74	08	MONITOR LED	740880370567	17/10/2014	Bueno	ACTIVO
12234	EX BANCO DE COMERCIO	74	08	MONITOR LED	740880370570	17/10/2014	Regular	ACTIVO
12235	EX BANCO DE COMERCIO	74	08	MONITOR LED	740880370587	17/10/2014	Regular	ACTIVO
12236	EX BANCO DE COMERCIO	74	08	MONITOR LED	740880370623	17/10/2014	Bueno	ACTIVO
12237	EX BANCO DE COMERCIO	74	08	MONITOR LED	740880370667	17/10/2014	Bueno	ACTIVO
12238	EX BANCO DE COMERCIO	74	08	MONITOR LED	740880370669	17/10/2014	Bueno	ACTIVO
12239	EX BANCO DE COMERCIO	74	08	MONITOR LED	740880370680	17/10/2014	Bueno	ACTIVO
12240	EX BANCO DE COMERCIO	74	08	MONITOR LED	740880370683	17/10/2014	Bueno	ACTIVO
12241	EX BANCO DE COMERCIO	74	08	MONITOR LED	740880370685	17/10/2014	Bueno	ACTIVO
12242	EX BANCO DE COMERCIO	74	08	MONITOR LED	740880370692	17/10/2014	Bueno	ACTIVO
12243	EX BANCO DE COMERCIO	74	08	MONITOR LED	740880370693	17/10/2014	Bueno	ACTIVO
12244	EX BANCO DE COMERCIO	74	08	MONITOR LED	740880370694	17/10/2014	Bueno	ACTIVO
12245	EX BANCO DE COMERCIO	74	08	MONITOR LED	740880370704	17/10/2014	Bueno	ACTIVO
12246	EX BANCO DE COMERCIO	74	08	MONITOR LED	740880370706	17/10/2014	Bueno	ACTIVO
12247	EX BANCO DE COMERCIO	74	08	MONITOR LED	740880370721	17/10/2014	Bueno	ACTIVO
12248	EX BANCO DE COMERCIO	74	08	MONITOR LED	740880370722	17/10/2014	Bueno	ACTIVO
12249	EX BANCO DE COMERCIO	74	08	MONITOR LED	740880370730	17/10/2014	Bueno	ACTIVO
12250	EX BANCO DE COMERCIO	74	08	MONITOR LED	740880370733	17/10/2014	Bueno	ACTIVO
12251	EX BANCO DE COMERCIO	74	08	MONITOR LED	740880370735	17/10/2014	Bueno	ACTIVO
12252	EX BANCO DE COMERCIO	74	08	MONITOR LED	740880370742	17/10/2014	Bueno	ACTIVO
12253	EX BANCO DE COMERCIO	74	08	MONITOR LED	740880370743	17/10/2014	Bueno	ACTIVO
12254	EX BANCO DE COMERCIO	74	08	MONITOR LED	740880370750	17/10/2014	Bueno	ACTIVO
12255	EX BANCO DE COMERCIO	74	08	MONITOR LED	740880370761	17/10/2014	Bueno	ACTIVO
12256	EX BANCO DE COMERCIO	74	08	MONITOR LED	740880370770	17/10/2014	Bueno	ACTIVO
12257	EX BANCO DE COMERCIO	74	08	MONITOR LED	740880370771	17/10/2014	Bueno	ACTIVO
12258	EX BANCO DE COMERCIO	74	08	MONITOR LED	740880370777	17/10/2014	Bueno	ACTIVO
12259	EX BANCO DE COMERCIO	74	08	MONITOR LED	740880370783	17/10/2014	Bueno	ACTIVO
12260	EX BANCO DE COMERCIO	74	08	MONITOR LED	740880370785	17/10/2014	Bueno	ACTIVO
12261	EX BANCO DE COMERCIO	74	08	MONITOR LED	740880370795	17/10/2014	Bueno	ACTIVO
12262	EX BANCO DE COMERCIO	74	08	MONITOR LED	740880370808	17/10/2014	Bueno	ACTIVO
12263	EX BANCO DE COMERCIO	74	08	MONITOR LED	740880370825	17/10/2014	Bueno	ACTIVO
12264	EX BANCO DE COMERCIO	74	08	MONITOR LED	740880370842	17/10/2014	Bueno	ACTIVO
12265	EX BANCO DE COMERCIO	74	08	MONITOR LED	740880370843	17/10/2014	Bueno	ACTIVO

Nº	Nombre del Local	Grupo [1]	Clase [2]	Denominación (Del SINABIP)	Código Patrimonial (Númerico)	Fechas de Adquisición	Estado [3]	Condición [4]
12266	EX BANCO DE COMERCIO	74	08	MONITOR LED	740880370847	17/10/2014	Bueno	ACTIVO
12267	EX BANCO DE COMERCIO	74	08	MONITOR LED	740880370848	17/10/2014	Bueno	ACTIVO
12268	EX BANCO DE COMERCIO	74	08	MONITOR LED	740880370850	17/10/2014	Bueno	ACTIVO
12269	EX BANCO DE COMERCIO	74	08	MONITOR LED	740880370854	17/10/2014	Bueno	ACTIVO
12270	EX BANCO DE COMERCIO	74	08	MONITOR LED	740880370870	17/10/2014	Bueno	ACTIVO
12271	EX BANCO DE COMERCIO	74	08	MONITOR LED	740880370872	17/10/2014	Bueno	ACTIVO
12272	EX BANCO DE COMERCIO	74	08	MONITOR LED	740880370885	17/10/2014	Regular	ACTIVO
12273	EX BANCO DE COMERCIO	74	08	MONITOR LED	740880370902	17/10/2014	Regular	ACTIVO
12274	EX BANCO DE COMERCIO	74	08	MONITOR LED	740880370909	17/10/2014	Regular	ACTIVO
12275	EX BANCO DE COMERCIO	74	08	MONITOR LED	740880370918	17/10/2014	Bueno	ACTIVO
12276	EX BANCO DE COMERCIO	74	08	MONITOR LED	740880370921	17/10/2014	Bueno	ACTIVO
12277	EX BANCO DE COMERCIO	74	08	MONITOR LED	740880370923	17/10/2014	Regular	ACTIVO
12278	EX BANCO DE COMERCIO	74	08	MONITOR LED	740880370940	17/10/2014	Bueno	ACTIVO
12279	EX BANCO DE COMERCIO	74	08	MONITOR LED	740880370944	17/10/2014	Bueno	ACTIVO
12280	EX BANCO DE COMERCIO	74	08	MONITOR LED	740880370945	17/10/2014	Bueno	ACTIVO
12281	EX BANCO DE COMERCIO	74	08	MONITOR LED	740880370946	17/10/2014	Bueno	ACTIVO
12282	EX BANCO DE COMERCIO	74	08	MONITOR LED	740880370954	17/10/2014	Bueno	ACTIVO
12283	EX BANCO DE COMERCIO	74	08	MONITOR LED	740880370957	17/10/2014	Bueno	ACTIVO
12284	EX BANCO DE COMERCIO	74	08	MONITOR LED	740880370962	17/10/2014	Bueno	ACTIVO
12285	EX BANCO DE COMERCIO	74	08	MONITOR LED	740880370964	17/10/2014	Bueno	ACTIVO
12286	EX BANCO DE COMERCIO	74	08	MONITOR LED	740880370972	17/10/2014	Bueno	ACTIVO
12287	EX BANCO DE COMERCIO	74	08	MONITOR LED	740880370974	17/10/2014	Bueno	ACTIVO
12288	EX BANCO DE COMERCIO	74	08	MONITOR LED	740880370991	17/10/2014	Bueno	ACTIVO
12289	EX BANCO DE COMERCIO	74	08	MONITOR LED	740880370992	17/10/2014	Regular	ACTIVO
12290	EX BANCO DE COMERCIO	74	08	MONITOR LED	740880370995	17/10/2014	Bueno	ACTIVO
12291	EX BANCO DE COMERCIO	74	08	MONITOR LED	740880370999	17/10/2014	Bueno	ACTIVO
12292	EX BANCO DE COMERCIO	74	08	MONITOR LED	740880371003	17/10/2014	Bueno	ACTIVO
12293	EX BANCO DE COMERCIO	74	08	MONITOR LED	740880371010	17/10/2014	Bueno	ACTIVO
12294	EX BANCO DE COMERCIO	74	08	MONITOR LED	740880371016	17/10/2014	Bueno	ACTIVO
12295	EX BANCO DE COMERCIO	74	08	MONITOR LED	740880371018	17/10/2014	Bueno	ACTIVO
12296	EX BANCO DE COMERCIO	74	08	MONITOR LED	740880371020	17/10/2014	Bueno	ACTIVO
12297	EX BANCO DE COMERCIO	74	08	MONITOR LED	740880371026	17/10/2014	Bueno	ACTIVO
12298	EX BANCO DE COMERCIO	74	08	MONITOR LED	740880371028	17/10/2014	Bueno	ACTIVO
12299	EX BANCO DE COMERCIO	74	08	MONITOR LED	740880371030	17/10/2014	Bueno	ACTIVO
12300	EX BANCO DE COMERCIO	74	08	MONITOR LED	740880371033	17/10/2014	Bueno	ACTIVO
12301	EX BANCO DE COMERCIO	74	08	MONITOR LED	740880371034	17/10/2014	Bueno	ACTIVO
12302	EX BANCO DE COMERCIO	74	08	MONITOR LED	740880371036	17/10/2014	Bueno	ACTIVO
12303	EX BANCO DE COMERCIO	74	08	MONITOR LED	740880371041	17/10/2014	Bueno	ACTIVO
12304	EX BANCO DE COMERCIO	74	08	MONITOR LED	740880371042	17/10/2014	Bueno	ACTIVO
12305	EX BANCO DE COMERCIO	74	08	MONITOR LED	740880371054	17/10/2014	Bueno	ACTIVO
12306	EX BANCO DE COMERCIO	74	08	MONITOR LED	740880371055	17/10/2014	Bueno	ACTIVO
12307	EX BANCO DE COMERCIO	74	08	MONITOR LED	740880371064	17/10/2014	Regular	ACTIVO
12308	EX BANCO DE COMERCIO	74	08	MONITOR LED	740880371074	17/10/2014	Bueno	ACTIVO
12309	EX BANCO DE COMERCIO	74	08	MONITOR LED	740880371077	17/10/2014	Bueno	ACTIVO
12310	EX BANCO DE COMERCIO	74	08	MONITOR LED	740880371098	17/10/2014	Bueno	ACTIVO
12311	EX BANCO DE COMERCIO	74	08	MONITOR LED	740880371099	17/10/2014	Bueno	ACTIVO
12312	EX BANCO DE COMERCIO	74	08	MONITOR LED	740880371100	17/10/2014	Bueno	ACTIVO
12313	EX BANCO DE COMERCIO	74	08	MONITOR LED	740880371102	17/10/2014	Bueno	ACTIVO
12314	EX BANCO DE COMERCIO	74	08	MONITOR LED	740880371104	17/10/2014	Bueno	ACTIVO
12315	EX BANCO DE COMERCIO	74	08	MONITOR LED	740880371113	17/10/2014	Bueno	ACTIVO
12316	EX BANCO DE COMERCIO	74	08	MONITOR LED	740880371124	17/10/2014	Bueno	ACTIVO
12317	EX BANCO DE COMERCIO	74	08	MONITOR LED	740880371129	17/10/2014	Bueno	ACTIVO
12318	EX BANCO DE COMERCIO	74	08	MONITOR LED	740880371137	17/10/2014	Bueno	ACTIVO
12319	EX BANCO DE COMERCIO	74	08	MONITOR LED	740880371160	17/10/2014	Bueno	ACTIVO
12320	EX BANCO DE COMERCIO	74	08	MONITOR LED	740880371171	17/10/2014	Bueno	ACTIVO
12321	EX BANCO DE COMERCIO	74	08	MONITOR LED	740880371172	17/10/2014	Bueno	ACTIVO
12322	EX BANCO DE COMERCIO	74	08	MONITOR LED	740880371186	17/10/2014	Bueno	ACTIVO
12323	EX BANCO DE COMERCIO	74	08	MONITOR LED	740880371217	17/10/2014	Bueno	ACTIVO
12324	EX BANCO DE COMERCIO	74	08	MONITOR LED	740880371223	17/10/2014	Bueno	ACTIVO
12325	EX BANCO DE COMERCIO	74	08	MONITOR LED	740880371226	17/10/2014	Regular	ACTIVO
12326	EX BANCO DE COMERCIO	74	08	MONITOR LED	740880371243	17/10/2014	Bueno	ACTIVO
12327	EX BANCO DE COMERCIO	74	08	MONITOR LED	740880371251	17/10/2014	Bueno	ACTIVO
12328	EX BANCO DE COMERCIO	74	08	MONITOR LED	740880371258	17/10/2014	Regular	ACTIVO
12329	EX BANCO DE COMERCIO	74	08	MONITOR LED	740880371279	17/10/2014	Bueno	ACTIVO
12330	EX BANCO DE COMERCIO	74	08	MONITOR LED	740880371286	17/10/2014	Bueno	ACTIVO
12331	EX BANCO DE COMERCIO	74	08	MONITOR LED	740880371321	17/10/2014	Bueno	ACTIVO
12332	EX BANCO DE COMERCIO	74	08	MONITOR LED	740880371322	17/10/2014	Bueno	ACTIVO
12333	EX BANCO DE COMERCIO	74	08	MONITOR LED	740880371328	17/10/2014	Bueno	ACTIVO
12334	EX BANCO DE COMERCIO	74	08	MONITOR LED	740880371333	17/10/2014	Bueno	ACTIVO
12335	EX BANCO DE COMERCIO	74	08	MONITOR LED	740880371346	17/10/2014	Bueno	ACTIVO
12336	EX BANCO DE COMERCIO	74	08	MONITOR LED	740880371350	17/10/2014	Bueno	ACTIVO
12337	EX BANCO DE COMERCIO	74	08	MONITOR LED	740880371356	17/10/2014	Bueno	ACTIVO
12338	EX BANCO DE COMERCIO	74	08	MONITOR LED	740880371358	31/12/2014	Bueno	ACTIVO
12339	EX BANCO DE COMERCIO	74	08	MONITOR LED	740880371360	31/12/2014	Bueno	ACTIVO
12340	EX BANCO DE COMERCIO	74	08	MONITOR LED	740880371368	31/12/2014	Bueno	ACTIVO
12341	EX BANCO DE COMERCIO	74	08	MONITOR LED	740880371370	31/12/2014	Bueno	ACTIVO
12342	EX BANCO DE COMERCIO	74	08	MONITOR LED	740880371383	17/08/2015	Bueno	ACTIVO
12343	EX BANCO DE COMERCIO	74	08	MONITOR LED	740880371384	17/08/2015	Bueno	ACTIVO
12344	EX BANCO DE COMERCIO	74	08	MONITOR LED	740880371385	17/08/2015	Bueno	ACTIVO
12345	EX BANCO DE COMERCIO	74	08	MONITOR LED	740880371386	17/08/2015	Regular	ACTIVO
12346	EX BANCO DE COMERCIO	74	08	MONITOR LED	740880371388	17/08/2015	Bueno	ACTIVO
12347	EX BANCO DE COMERCIO	74	08	MONITOR LED	740880371390	17/08/2015	Bueno	ACTIVO
12348	EX BANCO DE COMERCIO	74	08	MONITOR LED	740880371393	17/08/2015	Bueno	ACTIVO
12349	EX BANCO DE COMERCIO	74	08	MONITOR LED	740880371399	17/08/2015	Bueno	ACTIVO
12350	EX BANCO DE COMERCIO	74	08	MONITOR LED	740880371401	17/08/2015	Bueno	ACTIVO
12351	EX BANCO DE COMERCIO	74	08	MONITOR LED	740880371405	17/08/2015	Bueno	ACTIVO
12352	EX BANCO DE COMERCIO	74	08	MONITOR LED	740880371406	17/08/2015	Bueno	ACTIVO
12353	EX BANCO DE COMERCIO	74	08	MONITOR LED	740880371408	17/08/2015	Bueno	ACTIVO
12354	EX BANCO DE COMERCIO	74	08	MONITOR LED	740880371410	17/08/2015	Bueno	ACTIVO
12355	EX BANCO DE COMERCIO	74	08	MONITOR LED	740880371411	17/08/2015	Bueno	ACTIVO
12356	EX BANCO DE COMERCIO	74	08	MONITOR LED	740880371420	17/08/2015	Bueno	ACTIVO

N°	Nombre del Local	Grupo [1]	Clase [2]	Denominación (Del SINABIP)	Código Patrimonial (Númerico)	Fechas de Adquisición	Estado [3]	Condición [4]
12357	EX BANCO DE COMERCIO	74	08	MONITOR LED	740880371423	17/08/2015	Bueno	ACTIVO
12358	EX BANCO DE COMERCIO	74	08	MONITOR LED	740880371431	17/08/2015	Bueno	ACTIVO
12359	EX BANCO DE COMERCIO	74	08	MONITOR LED	740880371432	17/08/2015	Bueno	ACTIVO
12360	EX BANCO DE COMERCIO	74	08	MONITOR LED	740880371437	17/08/2015	Bueno	ACTIVO
12361	EX BANCO DE COMERCIO	74	08	MONITOR LED	740880371439	17/08/2015	Bueno	ACTIVO
12362	EX BANCO DE COMERCIO	74	08	MONITOR LED	740880371441	17/08/2015	Bueno	ACTIVO
12363	EX BANCO DE COMERCIO	74	08	MONITOR LED	740880371447	17/08/2015	Bueno	ACTIVO
12364	EX BANCO DE COMERCIO	74	08	MONITOR LED	740880371448	17/08/2015	Bueno	ACTIVO
12365	EX BANCO DE COMERCIO	74	08	MONITOR LED	740880371454	17/08/2015	Bueno	ACTIVO
12366	EX BANCO DE COMERCIO	74	08	MONITOR LED	740880371462	17/08/2015	Bueno	ACTIVO
12367	EX BANCO DE COMERCIO	74	08	MONITOR LED	740880371463	17/08/2015	Bueno	ACTIVO
12368	EX BANCO DE COMERCIO	74	08	MONITOR LED	740880371467	17/08/2015	Bueno	ACTIVO
12369	EX BANCO DE COMERCIO	74	08	MONITOR LED	740880371470	17/08/2015	Bueno	ACTIVO
12370	EX BANCO DE COMERCIO	74	08	MONITOR LED	740880371471	17/08/2015	Bueno	ACTIVO
12371	EX BANCO DE COMERCIO	74	08	MONITOR LED	740880371472	17/08/2015	Bueno	ACTIVO
12372	EX BANCO DE COMERCIO	74	08	MONITOR LED	740880371478	17/08/2015	Bueno	ACTIVO
12373	EX BANCO DE COMERCIO	74	08	MONITOR LED	740880371479	17/08/2015	Bueno	ACTIVO
12374	EX BANCO DE COMERCIO	74	08	MONITOR LED	740880371480	17/08/2015	Bueno	ACTIVO
12375	EX BANCO DE COMERCIO	74	08	MONITOR LED	740880371481	17/08/2015	Bueno	ACTIVO
12376	EX BANCO DE COMERCIO	74	08	MONITOR LED	740880371482	17/08/2015	Bueno	ACTIVO
12377	EX BANCO DE COMERCIO	74	08	MONITOR LED	740880371483	17/08/2015	Bueno	ACTIVO
12378	EX BANCO DE COMERCIO	74	08	MONITOR LED	740880371485	17/08/2015	Bueno	ACTIVO
12379	EX BANCO DE COMERCIO	74	08	MONITOR LED	740880371486	17/08/2015	Bueno	ACTIVO
12380	EX BANCO DE COMERCIO	74	08	MONITOR LED	740880371489	17/08/2015	Bueno	ACTIVO
12381	EX BANCO DE COMERCIO	74	08	MONITOR LED	740880371491	17/08/2015	Bueno	ACTIVO
12382	EX BANCO DE COMERCIO	74	08	MONITOR LED	740880371492	17/08/2015	Bueno	ACTIVO
12383	EX BANCO DE COMERCIO	74	08	MONITOR LED	740880371494	17/08/2015	Bueno	ACTIVO
12384	EX BANCO DE COMERCIO	74	08	MONITOR LED	740880371503	17/08/2015	Bueno	ACTIVO
12385	EX BANCO DE COMERCIO	74	08	MONITOR LED	740880371508	17/08/2015	Regular	ACTIVO
12386	EX BANCO DE COMERCIO	74	08	MONITOR LED	740880371509	17/08/2015	Regular	ACTIVO
12387	EX BANCO DE COMERCIO	74	08	MONITOR LED	740880371510	17/08/2015	Bueno	ACTIVO
12388	EX BANCO DE COMERCIO	74	08	MONITOR LED	740880371512	17/08/2015	Bueno	ACTIVO
12389	EX BANCO DE COMERCIO	74	08	MONITOR LED	740880371518	17/08/2015	Bueno	ACTIVO
12390	EX BANCO DE COMERCIO	74	08	MONITOR LED	740880371523	14/08/2015	Bueno	ACTIVO
12391	EX BANCO DE COMERCIO	74	08	MONITOR LED	740880371524	14/08/2015	Bueno	ACTIVO
12392	EX BANCO DE COMERCIO	74	08	MONITOR LED	740880371538	14/08/2015	Bueno	ACTIVO
12393	EX BANCO DE COMERCIO	74	08	MONITOR LED	740880371545	14/08/2015	Bueno	ACTIVO
12394	EX BANCO DE COMERCIO	74	08	MONITOR LED	740880371563	14/08/2015	Bueno	ACTIVO
12395	EX BANCO DE COMERCIO	74	08	MONITOR LED	740880371564	14/08/2015	Bueno	ACTIVO
12396	EX BANCO DE COMERCIO	74	08	MONITOR LED	740880371582	14/08/2015	Bueno	ACTIVO
12397	EX BANCO DE COMERCIO	74	08	MONITOR LED	740880371599	14/08/2015	Regular	ACTIVO
12398	EX BANCO DE COMERCIO	74	08	MONITOR LED	740880371601	14/08/2015	Bueno	ACTIVO
12399	EX BANCO DE COMERCIO	74	08	MONITOR LED	740880371608	14/08/2015	Regular	ACTIVO
12400	EX BANCO DE COMERCIO	74	08	MONITOR LED	740880371614	14/08/2015	Bueno	ACTIVO
12401	EX BANCO DE COMERCIO	74	08	MONITOR LED	740880371615	14/08/2015	Bueno	ACTIVO
12402	EX BANCO DE COMERCIO	74	08	MONITOR LED	740880371616	14/08/2015	Bueno	ACTIVO
12403	EX BANCO DE COMERCIO	74	08	MONITOR LED	740880371624	14/08/2015	Bueno	ACTIVO
12404	EX BANCO DE COMERCIO	74	08	MONITOR LED	740880371626	14/08/2015	Bueno	ACTIVO
12405	EX BANCO DE COMERCIO	74	08	MONITOR LED	740880371630	14/08/2015	Bueno	ACTIVO
12406	EX BANCO DE COMERCIO	74	08	MONITOR LED	740880371631	14/08/2015	Bueno	ACTIVO
12407	EX BANCO DE COMERCIO	74	08	MONITOR LED	740880371638	14/08/2015	Bueno	ACTIVO
12408	EX BANCO DE COMERCIO	74	08	MONITOR LED	740880371644	14/08/2015	Bueno	ACTIVO
12409	EX BANCO DE COMERCIO	74	08	MONITOR LED	740880371651	14/08/2015	Bueno	ACTIVO
12410	EX BANCO DE COMERCIO	74	08	MONITOR LED	740880371653	14/08/2015	Bueno	ACTIVO
12411	EX BANCO DE COMERCIO	74	08	MONITOR LED	740880371654	14/08/2015	Bueno	ACTIVO
12412	EX BANCO DE COMERCIO	74	08	MONITOR LED	740880371662	14/08/2015	Bueno	ACTIVO
12413	EX BANCO DE COMERCIO	74	08	MONITOR LED	740880371663	14/08/2015	Bueno	ACTIVO
12414	EX BANCO DE COMERCIO	74	08	MONITOR LED	740880371664	14/08/2015	Bueno	ACTIVO
12415	EX BANCO DE COMERCIO	74	08	MONITOR LED	740880371674	14/08/2015	Bueno	ACTIVO
12416	EX BANCO DE COMERCIO	74	08	MONITOR LED	740880371677	14/08/2015	Bueno	ACTIVO
12417	EX BANCO DE COMERCIO	74	08	MONITOR LED	740880371682	14/08/2015	Bueno	ACTIVO
12418	EX BANCO DE COMERCIO	74	08	MONITOR LED	740880371685	14/08/2015	Bueno	ACTIVO
12419	EX BANCO DE COMERCIO	74	08	MONITOR LED	740880371686	14/08/2015	Bueno	ACTIVO
12420	EX BANCO DE COMERCIO	74	08	MONITOR LED	740880371692	14/08/2015	Bueno	ACTIVO
12421	EX BANCO DE COMERCIO	74	08	MONITOR LED	740880371698	14/08/2015	Bueno	ACTIVO
12422	EX BANCO DE COMERCIO	74	08	MONITOR LED	740880371699	14/08/2015	Bueno	ACTIVO
12423	EX BANCO DE COMERCIO	74	08	MONITOR LED	740880371700	14/08/2015	Bueno	ACTIVO
12424	EX BANCO DE COMERCIO	74	08	MONITOR LED	740880371701	14/08/2015	Regular	ACTIVO
12425	EX BANCO DE COMERCIO	74	08	MONITOR LED	740880371704	14/08/2015	Bueno	ACTIVO
12426	EX BANCO DE COMERCIO	74	08	MONITOR LED	740880371707	14/08/2015	Bueno	ACTIVO
12427	EX BANCO DE COMERCIO	74	08	MONITOR LED	740880371712	14/08/2015	Bueno	ACTIVO
12428	EX BANCO DE COMERCIO	74	08	MONITOR LED	740880371714	14/08/2015	Bueno	ACTIVO
12429	EX BANCO DE COMERCIO	74	08	MONITOR LED	740880371716	14/08/2015	Bueno	ACTIVO
12430	EX BANCO DE COMERCIO	74	08	MONITOR LED	740880371717	14/08/2015	Bueno	ACTIVO
12431	EX BANCO DE COMERCIO	74	08	MONITOR LED	740880371720	14/08/2015	Bueno	ACTIVO
12432	EX BANCO DE COMERCIO	74	08	MONITOR LED	740880371721	14/08/2015	Bueno	ACTIVO
12433	EX BANCO DE COMERCIO	74	08	MONITOR LED	740880371730	14/08/2015	Bueno	ACTIVO
12434	EX BANCO DE COMERCIO	74	08	MONITOR LED	740880371736	14/08/2015	Regular	ACTIVO
12435	EX BANCO DE COMERCIO	74	08	MONITOR LED	740880371740	14/08/2015	Bueno	ACTIVO
12436	EX BANCO DE COMERCIO	74	08	MONITOR LED	740880371752	14/08/2015	Bueno	ACTIVO
12437	EX BANCO DE COMERCIO	74	08	MONITOR LED	740880371753	14/08/2015	Bueno	ACTIVO
12438	EX BANCO DE COMERCIO	74	08	MONITOR LED	740880371754	14/08/2015	Bueno	ACTIVO
12439	EX BANCO DE COMERCIO	74	08	MONITOR LED	740880371755	14/08/2015	Bueno	ACTIVO
12440	EX BANCO DE COMERCIO	74	08	MONITOR LED	740880371763	14/08/2015	Bueno	ACTIVO
12441	EX BANCO DE COMERCIO	74	08	MONITOR LED	740880371769	14/08/2015	Bueno	ACTIVO
12442	EX BANCO DE COMERCIO	74	08	MONITOR LED	740880371770	14/08/2015	Bueno	ACTIVO
12443	EX BANCO DE COMERCIO	74	08	MONITOR LED	740880371772	14/08/2015	Bueno	ACTIVO
12444	EX BANCO DE COMERCIO	74	08	MONITOR LED	740880371774	30/11/2015	Bueno	ACTIVO
12445	EX BANCO DE COMERCIO	74	08	MONITOR LED	740880371775	30/11/2015	Bueno	ACTIVO
12446	EX BANCO DE COMERCIO	74	08	MONITOR LED	740880371776	30/11/2015	Bueno	ACTIVO
12447	EX BANCO DE COMERCIO	74	08	MONITOR LED	740880371777	30/11/2015	Bueno	ACTIVO

N°	Nombre del Local	Grupo [1]	Clase [2]	Denominación (Del SINABIP)	Código Patrimonial (Númerico)	Fechas de Adquisición	Estado [3]	Condición [4]
12448	EX BANCO DE COMERCIO	74	08	MONITOR LED	740880371779	30/11/2015	Bueno	ACTIVO
12449	EX BANCO DE COMERCIO	74	08	MONITOR LED	740880371780	30/11/2015	Bueno	ACTIVO
12450	EX BANCO DE COMERCIO	74	08	MONITOR LED	740880371781	30/11/2015	Regular	ACTIVO
12451	EX BANCO DE COMERCIO	74	08	MONITOR LED	740880371782	30/11/2015	Bueno	ACTIVO
12452	EX BANCO DE COMERCIO	74	08	MONITOR LED	740880371785	31/12/2015	Bueno	ACTIVO
12453	EX BANCO DE COMERCIO	74	08	MONITOR LED	740880371786	31/12/2015	Bueno	ACTIVO
12454	EX BANCO DE COMERCIO	74	08	MONITOR LED	740880371787	31/12/2015	Bueno	ACTIVO
12455	EX BANCO DE COMERCIO	74	08	MONITOR LED	740880371791	31/12/2015	Bueno	ACTIVO
12456	EX BANCO DE COMERCIO	74	08	MONITOR LED	740880371792	31/12/2015	Bueno	ACTIVO
12457	EX BANCO DE COMERCIO	74	08	MONITOR LED	740880371793	31/12/2015	Bueno	ACTIVO
12458	EX BANCO DE COMERCIO	74	08	MONITOR LED	740880371794	31/12/2015	Bueno	ACTIVO
12459	EX BANCO DE COMERCIO	74	08	MONITOR LED	740880371795	31/12/2015	Bueno	ACTIVO
12460	EX BANCO DE COMERCIO	74	08	MONITOR LED	740880371796	31/12/2015	Bueno	ACTIVO
12461	EX BANCO DE COMERCIO	74	08	MONITOR LED	740880371798	31/12/2015	Bueno	ACTIVO
12462	EX BANCO DE COMERCIO	74	08	MONITOR LED	740880371801	31/12/2015	Bueno	ACTIVO
12463	EX BANCO DE COMERCIO	74	08	MONITOR LED	740880371805	31/12/2015	Bueno	ACTIVO
12464	EX BANCO DE COMERCIO	74	08	MONITOR LED	740880371807	31/12/2015	Bueno	ACTIVO
12465	EX BANCO DE COMERCIO	74	08	MONITOR LED	740880371808	31/12/2015	Bueno	ACTIVO
12466	EX BANCO DE COMERCIO	74	08	MONITOR LED	740880371809	31/12/2015	Bueno	ACTIVO
12467	EX BANCO DE COMERCIO	74	08	MONITOR LED	740880371810	31/12/2015	Bueno	ACTIVO
12468	EX BANCO DE COMERCIO	74	08	MONITOR LED	740880371812	31/12/2015	Bueno	ACTIVO
12469	EX BANCO DE COMERCIO	74	08	MONITOR LED	740880371814	31/12/2015	Bueno	ACTIVO
12470	EX BANCO DE COMERCIO	74	08	MONITOR LED	740880371815	31/12/2015	Bueno	ACTIVO
12471	EX BANCO DE COMERCIO	74	08	MONITOR LED	740880371816	31/12/2015	Bueno	ACTIVO
12472	EX BANCO DE COMERCIO	74	08	MONITOR LED	740880371824	31/12/2015	Bueno	ACTIVO
12473	EX BANCO DE COMERCIO	74	08	MONITOR LED	740880371832	15/04/2016	Bueno	ACTIVO
12474	EX BANCO DE COMERCIO	74	08	MONITOR LED	740880371835	15/04/2016	Bueno	ACTIVO
12475	EX BANCO DE COMERCIO	74	08	MONITOR LED	740880371837	26/05/2016	Bueno	ACTIVO
12476	EX BANCO DE COMERCIO	74	08	MONITOR LED	740880371840	26/05/2016	Bueno	ACTIVO
12477	EX BANCO DE COMERCIO	74	08	MONITOR LED	740880371841	26/05/2016	Bueno	ACTIVO
12478	EX BANCO DE COMERCIO	74	08	MONITOR LED	740880371848	26/05/2016	Bueno	ACTIVO
12479	EX BANCO DE COMERCIO	74	08	MONITOR LED	740880371852	26/05/2016	Bueno	ACTIVO
12480	EX BANCO DE COMERCIO	74	08	MONITOR LED	740880371854	26/05/2016	Bueno	ACTIVO
12481	EX BANCO DE COMERCIO	74	08	MONITOR LED	740880371858	26/05/2016	Bueno	ACTIVO
12482	EX BANCO DE COMERCIO	74	08	MONITOR LED	740880371870	26/05/2016	Bueno	ACTIVO
12483	EX BANCO DE COMERCIO	74	08	MONITOR LED	740880371877	26/05/2016	Bueno	ACTIVO
12484	EX BANCO DE COMERCIO	74	08	MONITOR LED	740880371878	26/05/2016	Bueno	ACTIVO
12485	EX BANCO DE COMERCIO	74	08	MONITOR LED	740880371905	24/10/2016	Bueno	ACTIVO
12486	EX BANCO DE COMERCIO	74	08	MONITOR LED	740880371906	24/10/2016	Bueno	ACTIVO
12487	EX BANCO DE COMERCIO	74	08	MONITOR LED	740880371907	24/10/2016	Bueno	ACTIVO
12488	EX BANCO DE COMERCIO	74	08	MONITOR LED	740880371908	24/10/2016	Bueno	ACTIVO
12489	EX BANCO DE COMERCIO	74	08	MONITOR LED	740880371909	24/10/2016	Bueno	ACTIVO
12490	EX BANCO DE COMERCIO	74	08	MONITOR LED	740880371910	24/10/2016	Bueno	ACTIVO
12491	EX BANCO DE COMERCIO	74	08	MONITOR LED	740880371911	24/10/2016	Bueno	ACTIVO
12492	EX BANCO DE COMERCIO	74	08	MONITOR LED	740880371912	24/10/2016	Bueno	ACTIVO
12493	EX BANCO DE COMERCIO	74	08	MONITOR LED	740880371913	24/10/2016	Bueno	ACTIVO
12494	EX BANCO DE COMERCIO	74	08	MONITOR LED	740880371914	24/10/2016	Bueno	ACTIVO
12495	EX BANCO DE COMERCIO	74	08	MONITOR LED	740880371915	24/10/2016	Bueno	ACTIVO
12496	EX BANCO DE COMERCIO	74	08	MONITOR LED	740880371916	24/10/2016	Bueno	ACTIVO
12497	EX BANCO DE COMERCIO	74	08	MONITOR LED	740880371917	24/10/2016	Bueno	ACTIVO
12498	EX BANCO DE COMERCIO	74	08	MONITOR LED	740880371918	24/10/2016	Bueno	ACTIVO
12499	EX BANCO DE COMERCIO	74	08	MONITOR LED	740880371919	24/10/2016	Bueno	ACTIVO
12500	EX BANCO DE COMERCIO	74	08	MONITOR LED	740880371921	24/10/2016	Bueno	ACTIVO
12501	EX BANCO DE COMERCIO	74	08	MONITOR LED	740880371922	24/10/2016	Bueno	ACTIVO
12502	EX BANCO DE COMERCIO	74	08	MONITOR LED	740880371923	24/10/2016	Bueno	ACTIVO
12503	EX BANCO DE COMERCIO	74	08	MONITOR LED	740880371924	24/10/2016	Bueno	ACTIVO
12504	EX BANCO DE COMERCIO	74	08	MONITOR LED	740880371925	24/10/2016	Bueno	ACTIVO
12505	EX BANCO DE COMERCIO	74	08	MONITOR LED	740880371926	24/10/2016	Bueno	ACTIVO
12506	EX BANCO DE COMERCIO	74	08	MONITOR LED	740880371928	24/10/2016	Bueno	ACTIVO
12507	EX BANCO DE COMERCIO	74	08	MONITOR LED	740880371930	24/10/2016	Bueno	ACTIVO
12508	EX BANCO DE COMERCIO	74	08	MONITOR LED	740880371931	24/10/2016	Bueno	ACTIVO
12509	EX BANCO DE COMERCIO	74	08	MONITOR LED	740880371932	24/10/2016	Bueno	ACTIVO
12510	EX BANCO DE COMERCIO	74	08	MONITOR LED	740880371933	24/10/2016	Bueno	ACTIVO
12511	EX BANCO DE COMERCIO	74	08	MONITOR LED	740880371934	24/10/2016	Bueno	ACTIVO
12512	EX BANCO DE COMERCIO	74	08	MONITOR LED	740880371936	24/10/2016	Bueno	ACTIVO
12513	EX BANCO DE COMERCIO	74	08	MONITOR LED	740880371937	24/10/2016	Bueno	ACTIVO
12514	EX BANCO DE COMERCIO	74	08	MONITOR LED	740880371938	24/10/2016	Bueno	ACTIVO
12515	EX BANCO DE COMERCIO	74	08	MONITOR LED	740880371939	24/10/2016	Bueno	ACTIVO
12516	EX BANCO DE COMERCIO	74	08	MONITOR LED	740880371940	24/10/2016	Bueno	ACTIVO
12517	EX BANCO DE COMERCIO	74	08	MONITOR LED	740880371941	24/10/2016	Bueno	ACTIVO
12518	EX BANCO DE COMERCIO	74	08	MONITOR LED	740880371942	24/10/2016	Bueno	ACTIVO
12519	EX BANCO DE COMERCIO	74	08	MONITOR LED	740880371943	24/10/2016	Bueno	ACTIVO
12520	EX BANCO DE COMERCIO	74	08	MONITOR LED	740880371944	24/10/2016	Bueno	ACTIVO
12521	EX BANCO DE COMERCIO	74	08	MONITOR LED	740880371945	24/10/2016	Bueno	ACTIVO
12522	EX BANCO DE COMERCIO	74	08	MONITOR LED	740880371946	24/10/2016	Bueno	ACTIVO
12523	EX BANCO DE COMERCIO	74	08	MONITOR LED	740880371947	24/10/2016	Bueno	ACTIVO
12524	EX BANCO DE COMERCIO	74	08	MONITOR LED	740880371948	24/10/2016	Bueno	ACTIVO
12525	EX BANCO DE COMERCIO	74	08	MONITOR LED	740880371949	24/10/2016	Bueno	ACTIVO
12526	EX BANCO DE COMERCIO	74	08	MONITOR LED	740880371950	24/10/2016	Bueno	ACTIVO
12527	EX BANCO DE COMERCIO	74	08	MONITOR LED	740880371951	24/10/2016	Bueno	ACTIVO
12528	EX BANCO DE COMERCIO	74	08	MONITOR LED	740880371952	24/10/2016	Bueno	ACTIVO
12529	EX BANCO DE COMERCIO	74	08	MONITOR LED	740880371953	24/10/2016	Bueno	ACTIVO
12530	EX BANCO DE COMERCIO	74	08	MONITOR LED	740880371954	24/10/2016	Bueno	ACTIVO
12531	EX BANCO DE COMERCIO	74	08	MONITOR LED	740880371955	24/10/2016	Bueno	ACTIVO
12532	EX BANCO DE COMERCIO	74	08	MONITOR LED	740880371957	22/02/2017	Bueno	ACTIVO
12533	EX BANCO DE COMERCIO	74	08	MONITOR LED	740880371960	22/02/2017	Regular	ACTIVO
12534	EX BANCO DE COMERCIO	74	08	MONITOR LED	740880371973	8/03/2019	Bueno	ACTIVO
12535	EX BANCO DE COMERCIO	74	08	MONITOR LED	740880371974	26/08/2019	Bueno	ACTIVO
12536	EX BANCO DE COMERCIO	74	08	MONITOR LED	740880371976	26/08/2019	Bueno	ACTIVO
12537	EX BANCO DE COMERCIO	74	08	MONITOR PLANO	740881870252	31/12/2009	Regular	ACTIVO
12538	EX BANCO DE COMERCIO	74	08	MONITOR PLANO	740881870330	31/12/2009	Regular	ACTIVO

N°	Nombre del Local	Grupo [1]	Clase [2]	Denominación (Del SINABIP)	Código Patrimonial (Númerico)	Fechas de Adquisición	Estado [3]	Condición [4]
12539	EX BANCO DE COMERCIO	74	08	MONITOR PLANO	740881870567	31/12/2009	Regular	ACTIVO
12540	EX BANCO DE COMERCIO	74	08	MONITOR PLANO	740881870715	31/12/2009	Regular	ACTIVO
12541	EX BANCO DE COMERCIO	74	08	MONITOR PLANO	740881870787	31/12/2009	Regular	ACTIVO
12542	EX BANCO DE COMERCIO	74	08	MONITOR PLANO	740881870788	31/12/2009	Bueno	ACTIVO
12543	EX BANCO DE COMERCIO	74	08	MONITOR PLANO	740881870846	31/12/2009	Bueno	ACTIVO
12544	EX BANCO DE COMERCIO	74	08	MONITOR PLANO	740881871085	16/04/2010	Regular	ACTIVO
12545	EX BANCO DE COMERCIO	74	08	MONITOR PLANO	740881871128	26/11/2010	Bueno	ACTIVO
12546	EX BANCO DE COMERCIO	74	08	MONITOR PLANO	740881871210	26/11/2010	Regular	ACTIVO
12547	EX BANCO DE COMERCIO	74	08	MONITOR PLANO	740881871217	26/11/2010	Regular	ACTIVO
12548	EX BANCO DE COMERCIO	74	08	MONITOR PLANO	740881871218	26/11/2010	Regular	ACTIVO
12549	EX BANCO DE COMERCIO	74	08	MONITOR PLANO	740881871220	26/11/2010	Regular	ACTIVO
12550	EX BANCO DE COMERCIO	74	08	MONITOR PLANO	740881871305	12/12/2011	Regular	ACTIVO
12551	EX BANCO DE COMERCIO	74	08	MONITOR PLANO	740881871340	9/10/2012	Bueno	ACTIVO
12552	EX BANCO DE COMERCIO	74	08	MONITOR PLANO	740881871371	27/03/2013	Regular	ACTIVO
12553	EX BANCO DE COMERCIO	74	08	MONITOR PLANO	740881871373	27/03/2013	Bueno	ACTIVO
12554	EX BANCO DE COMERCIO	74	08	MONITOR PLANO	740881871374	27/03/2013	Bueno	ACTIVO
12555	EX BANCO DE COMERCIO	74	08	MONITOR PLANO	740881871386	27/03/2013	Bueno	ACTIVO
12556	EX BANCO DE COMERCIO	74	08	MONITOR PLANO	740881871395	27/03/2013	Bueno	ACTIVO
12557	EX BANCO DE COMERCIO	74	08	MONITOR PLANO	740881871405	27/03/2013	Bueno	ACTIVO
12558	EX BANCO DE COMERCIO	74	08	MONITOR PLANO	740881871413	27/03/2013	Bueno	ACTIVO
12559	EX BANCO DE COMERCIO	74	08	MONITOR PLANO	740881871429	27/03/2013	Bueno	ACTIVO
12560	EX BANCO DE COMERCIO	74	08	MONITOR PLANO	740881871433	27/03/2013	Bueno	ACTIVO
12561	EX BANCO DE COMERCIO	74	08	MONITOR PLANO	740881871438	27/03/2013	Bueno	ACTIVO
12562	EX BANCO DE COMERCIO	74	08	MONITOR PLANO	740881871453	27/03/2013	Bueno	ACTIVO
12563	EX BANCO DE COMERCIO	74	08	MONITOR PLANO	740881871469	27/03/2013	Bueno	ACTIVO
12564	EX BANCO DE COMERCIO	74	08	MONITOR PLANO	740881871473	27/03/2013	Bueno	ACTIVO
12565	EX BANCO DE COMERCIO	74	08	MONITOR PLANO	740881871480	27/03/2013	Regular	ACTIVO
12566	EX BANCO DE COMERCIO	74	08	MONITOR PLANO	740881871488	27/03/2013	Bueno	ACTIVO
12567	EX BANCO DE COMERCIO	74	08	MONITOR PLANO	740881871493	27/03/2013	Bueno	ACTIVO
12568	EX BANCO DE COMERCIO	74	08	MONITOR PLANO	740881871498	27/03/2013	Bueno	ACTIVO
12569	EX BANCO DE COMERCIO	74	08	MONITOR PLANO	740881871512	27/03/2013	Regular	ACTIVO
12570	EX BANCO DE COMERCIO	74	08	MONITOR PLANO	740881871518	27/03/2013	Bueno	ACTIVO
12571	EX BANCO DE COMERCIO	74	08	MONITOR PLANO	740881871541	27/03/2013	Bueno	ACTIVO
12572	EX BANCO DE COMERCIO	74	08	MONITOR PLANO	740881871549	27/03/2013	Bueno	ACTIVO
12573	EX BANCO DE COMERCIO	74	08	MONITOR PLANO	740881871559	27/03/2013	Bueno	ACTIVO
12574	EX BANCO DE COMERCIO	74	08	MONITOR PLANO	740881871562	27/03/2013	Bueno	ACTIVO
12575	EX BANCO DE COMERCIO	74	08	MONITOR PLANO	740881871565	27/03/2013	Bueno	ACTIVO
12576	EX BANCO DE COMERCIO	74	08	MONITOR PLANO	740881871577	27/03/2013	Regular	ACTIVO
12577	EX BANCO DE COMERCIO	74	08	MONITOR PLANO	740881871584	27/03/2013	Bueno	ACTIVO
12578	EX BANCO DE COMERCIO	74	08	MONITOR PLANO	740881871587	27/03/2013	Regular	ACTIVO
12579	EX BANCO DE COMERCIO	74	08	MONITOR PLANO	740881871593	27/03/2013	Bueno	ACTIVO
12580	EX BANCO DE COMERCIO	74	08	MONITOR PLANO	740881871601	27/03/2013	Bueno	ACTIVO
12581	EX BANCO DE COMERCIO	74	08	MONITOR PLANO	740881871603	27/03/2013	Bueno	ACTIVO
12582	EX BANCO DE COMERCIO	74	08	MONITOR PLANO	740881871606	27/03/2013	Bueno	ACTIVO
12583	EX BANCO DE COMERCIO	74	08	MONITOR PLANO	740881871607	27/03/2013	Regular	ACTIVO
12584	EX BANCO DE COMERCIO	74	08	MONITOR PLANO	740881871609	27/03/2013	Bueno	ACTIVO
12585	EX BANCO DE COMERCIO	74	08	MONITOR PLANO	740881871612	27/03/2013	Bueno	ACTIVO
12586	EX BANCO DE COMERCIO	74	08	MONITOR PLANO	740881871665	27/03/2013	Bueno	ACTIVO
12587	EX BANCO DE COMERCIO	74	08	MONITOR PLANO	740881871699	5/07/2013	Bueno	ACTIVO
12588	EX BANCO DE COMERCIO	74	08	MONITOR PLANO	740881871700	5/07/2013	Bueno	ACTIVO
12589	EX BANCO DE COMERCIO	74	08	MONITOR PLANO	740881871701	5/07/2013	Bueno	ACTIVO
12590	EX BANCO DE COMERCIO	74	08	MONITOR PLANO	740881871702	5/07/2013	Bueno	ACTIVO
12591	EX BANCO DE COMERCIO	74	08	MONITOR PLANO	740881871703	5/07/2013	Bueno	ACTIVO
12592	EX BANCO DE COMERCIO	74	08	MONITOR PLANO	740881871704	5/07/2013	Bueno	ACTIVO
12593	EX BANCO DE COMERCIO	74	08	MONITOR PLANO	740881871706	5/07/2013	Bueno	ACTIVO
12594	EX BANCO DE COMERCIO	74	08	MONITOR PLANO	740881871707	5/07/2013	Bueno	ACTIVO
12595	EX BANCO DE COMERCIO	74	08	MONITOR PLANO	740881871708	5/07/2013	Bueno	ACTIVO
12596	EX BANCO DE COMERCIO	74	08	MONITOR PLANO	740881871709	5/07/2013	Bueno	ACTIVO
12597	EX BANCO DE COMERCIO	74	08	MONITOR PLANO	740881871710	5/07/2013	Bueno	ACTIVO
12598	EX BANCO DE COMERCIO	74	08	MONITOR PLANO	740881871711	5/07/2013	Bueno	ACTIVO
12599	EX BANCO DE COMERCIO	74	08	MONITOR PLANO	740881871712	5/07/2013	Bueno	ACTIVO
12600	EX BANCO DE COMERCIO	74	08	MONITOR PLANO	740881871713	5/07/2013	Bueno	ACTIVO
12601	EX BANCO DE COMERCIO	74	08	MONITOR PLANO	740881871714	5/07/2013	Bueno	ACTIVO
12602	EX BANCO DE COMERCIO	74	08	MONITOR PLANO	740881871715	5/07/2013	Bueno	ACTIVO
12603	EX BANCO DE COMERCIO	74	08	MONITOR PLANO	740881871717	5/07/2013	Bueno	ACTIVO
12604	EX BANCO DE COMERCIO	74	08	MONITOR PLANO	740881871719	5/07/2013	Bueno	ACTIVO
12605	EX BANCO DE COMERCIO	74	08	MONITOR PLANO	740881871724	5/07/2013	Bueno	ACTIVO
12606	EX BANCO DE COMERCIO	74	08	MONITOR PLANO	740881871726	5/07/2013	Bueno	ACTIVO
12607	EX BANCO DE COMERCIO	74	08	MONITOR PLANO	740881871729	5/07/2013	Bueno	ACTIVO
12608	EX BANCO DE COMERCIO	74	08	MONITOR PLANO	740881871730	5/07/2013	Bueno	ACTIVO
12609	EX BANCO DE COMERCIO	74	08	MONITOR PLANO	740881871736	5/07/2013	Bueno	ACTIVO
12610	EX BANCO DE COMERCIO	74	08	MONITOR PLANO	740881871737	5/07/2013	Bueno	ACTIVO
12611	EX BANCO DE COMERCIO	74	08	MONITOR PLANO	740881871741	5/07/2013	Bueno	ACTIVO
12612	EX BANCO DE COMERCIO	74	08	MONITOR PLANO	740881871742	5/07/2013	Bueno	ACTIVO
12613	EX BANCO DE COMERCIO	74	08	MONITOR PLANO	740881871751	5/07/2013	Bueno	ACTIVO
12614	EX BANCO DE COMERCIO	74	08	MONITOR PLANO	740881871753	5/07/2013	Bueno	ACTIVO
12615	EX BANCO DE COMERCIO	74	08	MONITOR PLANO	740881871755	5/07/2013	Bueno	ACTIVO
12616	EX BANCO DE COMERCIO	74	08	MONITOR PLANO	740881871763	5/07/2013	Bueno	ACTIVO
12617	EX BANCO DE COMERCIO	74	08	MONITOR PLANO	740881871767	5/07/2013	Bueno	ACTIVO
12618	EX BANCO DE COMERCIO	74	08	MONITOR PLANO	740881871773	5/07/2013	Bueno	ACTIVO
12619	EX BANCO DE COMERCIO	74	08	MONITOR PLANO	740881871774	5/07/2013	Bueno	ACTIVO
12620	EX BANCO DE COMERCIO	74	08	MONITOR PLANO	740881871778	5/07/2013	Bueno	ACTIVO
12621	EX BANCO DE COMERCIO	74	08	MONITOR PLANO	740881871779	26/05/2016	Bueno	ACTIVO
12622	EX BANCO DE COMERCIO	74	08	MONITOR PLANO	740881871781	26/05/2016	Bueno	ACTIVO
12623	EX BANCO DE COMERCIO	74	08	MONITOR PLANO	740881871783	26/05/2016	Bueno	ACTIVO
12624	EX BANCO DE COMERCIO	74	08	MONITOR PLANO	740881871789	26/05/2016	Regular	ACTIVO
12625	EX BANCO DE COMERCIO	74	08	MONITOR PLANO	740881871790	26/05/2016	Bueno	ACTIVO
12626	EX BANCO DE COMERCIO	74	08	MONITOR PLANO	740881871810	30/05/2016	Bueno	ACTIVO
12627	EX BANCO DE COMERCIO	74	08	MONITOR PLANO	740881871812	30/05/2016	Regular	ACTIVO
12628	EX BANCO DE COMERCIO	74	08	MONITOR PLANO	740881871813	30/05/2016	Bueno	ACTIVO
12629	EX BANCO DE COMERCIO	74	08	TABLETA PAD	740894930025	7/05/2013	Bueno	ACTIVO

N°	Nombre del Local	Grupo [1]	Clase [2]	Denominación (Del SINABIP)	Código Patrimonial (Númerico)	Fechas de Adquisición	Estado [3]	Condición [4]
12630	EX BANCO DE COMERCIO	74	08	TABLETA PAD	740894930037	29/01/2014	Bueno	ACTIVO
12631	EX BANCO DE COMERCIO	74	08	TABLETA PAD	740894930043	29/01/2014	Bueno	ACTIVO
12632	EX BANCO DE COMERCIO	74	08	TABLETA PAD	740894930046	29/01/2014	Bueno	ACTIVO
12633	EX BANCO DE COMERCIO	74	08	TABLETA PAD	740894930047	29/01/2014	Bueno	ACTIVO
12634	EX BANCO DE COMERCIO	74	08	TABLETA PAD	740894930053	29/01/2014	Bueno	ACTIVO
12635	EX BANCO DE COMERCIO	74	08	TABLETA PAD	740894930056	29/01/2014	Bueno	ACTIVO
12636	EX BANCO DE COMERCIO	74	08	TABLETA PAD	740894930061	29/01/2014	Bueno	ACTIVO
12637	EX BANCO DE COMERCIO	74	08	TABLETA PAD	740894930076	14/05/2018	Bueno	ACTIVO
12638	EX BANCO DE COMERCIO	74	08	TECLADO - KEYBOARD	740895002635	18/10/2007	Regular	ACTIVO
12639	EX BANCO DE COMERCIO	74	08	TECLADO - KEYBOARD	740895002671	30/11/2007	Regular	ACTIVO
12640	EX BANCO DE COMERCIO	74	08	TECLADO - KEYBOARD	740895002849	4/04/2008	Regular	ACTIVO
12641	EX BANCO DE COMERCIO	74	08	TECLADO - KEYBOARD	740895002894	17/07/2008	Regular	ACTIVO
12642	EX BANCO DE COMERCIO	74	08	TECLADO - KEYBOARD	740895002912	30/07/2008	Bueno	ACTIVO
12643	EX BANCO DE COMERCIO	74	08	TECLADO - KEYBOARD	740895003500	31/12/2009	Regular	ACTIVO
12644	EX BANCO DE COMERCIO	74	08	TECLADO - KEYBOARD	740895003502	31/12/2009	Regular	ACTIVO
12645	EX BANCO DE COMERCIO	74	08	TECLADO - KEYBOARD	740895003648	31/12/2009	Regular	ACTIVO
12646	EX BANCO DE COMERCIO	74	08	TECLADO - KEYBOARD	740895003756	31/12/2009	Regular	ACTIVO
12647	EX BANCO DE COMERCIO	74	08	TECLADO - KEYBOARD	740895003962	31/12/2009	Regular	ACTIVO
12648	EX BANCO DE COMERCIO	74	08	TECLADO - KEYBOARD	740895003997	31/12/2009	Regular	ACTIVO
12649	EX BANCO DE COMERCIO	74	08	TECLADO - KEYBOARD	740895004100	7/04/2006	Regular	ACTIVO
12650	EX BANCO DE COMERCIO	74	08	TECLADO - KEYBOARD	740895004188	16/04/2010	Regular	ACTIVO
12651	EX BANCO DE COMERCIO	74	08	TECLADO - KEYBOARD	740895004212	26/11/2010	Regular	ACTIVO
12652	EX BANCO DE COMERCIO	74	08	TECLADO - KEYBOARD	740895004438	1/06/2012	Regular	ACTIVO
12653	EX BANCO DE COMERCIO	74	08	TECLADO - KEYBOARD	740895004492	27/03/2013	Bueno	ACTIVO
12654	EX BANCO DE COMERCIO	74	08	TECLADO - KEYBOARD	740895004495	27/03/2013	Bueno	ACTIVO
12655	EX BANCO DE COMERCIO	74	08	TECLADO - KEYBOARD	740895004496	27/03/2013	Bueno	ACTIVO
12656	EX BANCO DE COMERCIO	74	08	TECLADO - KEYBOARD	740895004524	27/03/2013	Regular	ACTIVO
12657	EX BANCO DE COMERCIO	74	08	TECLADO - KEYBOARD	740895004560	27/03/2013	Bueno	ACTIVO
12658	EX BANCO DE COMERCIO	74	08	TECLADO - KEYBOARD	740895004561	27/03/2013	Bueno	ACTIVO
12659	EX BANCO DE COMERCIO	74	08	TECLADO - KEYBOARD	740895004562	27/03/2013	Bueno	ACTIVO
12660	EX BANCO DE COMERCIO	74	08	TECLADO - KEYBOARD	740895004564	27/03/2013	Regular	ACTIVO
12661	EX BANCO DE COMERCIO	74	08	TECLADO - KEYBOARD	740895004585	27/03/2013	Bueno	ACTIVO
12662	EX BANCO DE COMERCIO	74	08	TECLADO - KEYBOARD	740895004593	27/03/2013	Bueno	ACTIVO
12663	EX BANCO DE COMERCIO	74	08	TECLADO - KEYBOARD	740895004596	27/03/2013	Bueno	ACTIVO
12664	EX BANCO DE COMERCIO	74	08	TECLADO - KEYBOARD	740895004599	27/03/2013	Bueno	ACTIVO
12665	EX BANCO DE COMERCIO	74	08	TECLADO - KEYBOARD	740895004625	27/03/2013	Regular	ACTIVO
12666	EX BANCO DE COMERCIO	74	08	TECLADO - KEYBOARD	740895004639	27/03/2013	Bueno	ACTIVO
12667	EX BANCO DE COMERCIO	74	08	TECLADO - KEYBOARD	740895004640	27/03/2013	Bueno	ACTIVO
12668	EX BANCO DE COMERCIO	74	08	TECLADO - KEYBOARD	740895004664	27/03/2013	Bueno	ACTIVO
12669	EX BANCO DE COMERCIO	74	08	TECLADO - KEYBOARD	740895004667	27/03/2013	Bueno	ACTIVO
12670	EX BANCO DE COMERCIO	74	08	TECLADO - KEYBOARD	740895004671	27/03/2013	Bueno	ACTIVO
12671	EX BANCO DE COMERCIO	74	08	TECLADO - KEYBOARD	740895004684	27/03/2013	Bueno	ACTIVO
12672	EX BANCO DE COMERCIO	74	08	TECLADO - KEYBOARD	740895004699	27/03/2013	Bueno	ACTIVO
12673	EX BANCO DE COMERCIO	74	08	TECLADO - KEYBOARD	740895004707	27/03/2013	Bueno	ACTIVO
12674	EX BANCO DE COMERCIO	74	08	TECLADO - KEYBOARD	740895004723	27/03/2013	Bueno	ACTIVO
12675	EX BANCO DE COMERCIO	74	08	TECLADO - KEYBOARD	740895004724	27/03/2013	Bueno	ACTIVO
12676	EX BANCO DE COMERCIO	74	08	TECLADO - KEYBOARD	740895004727	27/03/2013	Bueno	ACTIVO
12677	EX BANCO DE COMERCIO	74	08	TECLADO - KEYBOARD	740895004728	27/03/2013	Bueno	ACTIVO
12678	EX BANCO DE COMERCIO	74	08	TECLADO - KEYBOARD	740895004748	27/03/2013	Regular	ACTIVO
12679	EX BANCO DE COMERCIO	74	08	TECLADO - KEYBOARD	740895004750	27/03/2013	Bueno	ACTIVO
12680	EX BANCO DE COMERCIO	74	08	TECLADO - KEYBOARD	740895004752	27/03/2013	Bueno	ACTIVO
12681	EX BANCO DE COMERCIO	74	08	TECLADO - KEYBOARD	740895004771	27/03/2013	Bueno	ACTIVO
12682	EX BANCO DE COMERCIO	74	08	TECLADO - KEYBOARD	740895004795	27/03/2013	Bueno	ACTIVO
12683	EX BANCO DE COMERCIO	74	08	TECLADO - KEYBOARD	740895004796	27/03/2013	Bueno	ACTIVO
12684	EX BANCO DE COMERCIO	74	08	TECLADO - KEYBOARD	740895004797	27/03/2013	Bueno	ACTIVO
12685	EX BANCO DE COMERCIO	74	08	TECLADO - KEYBOARD	740895004806	27/03/2013	Bueno	ACTIVO
12686	EX BANCO DE COMERCIO	74	08	TECLADO - KEYBOARD	740895004808	27/03/2013	Bueno	ACTIVO
12687	EX BANCO DE COMERCIO	74	08	TECLADO - KEYBOARD	740895004809	27/03/2013	Bueno	ACTIVO
12688	EX BANCO DE COMERCIO	74	08	TECLADO - KEYBOARD	740895004811	27/03/2013	Bueno	ACTIVO
12689	EX BANCO DE COMERCIO	74	08	TECLADO - KEYBOARD	740895004813	21/03/2013	Bueno	ACTIVO
12690	EX BANCO DE COMERCIO	74	08	TECLADO - KEYBOARD	740895004814	21/03/2013	Bueno	ACTIVO
12691	EX BANCO DE COMERCIO	74	08	TECLADO - KEYBOARD	740895004815	21/03/2013	Bueno	ACTIVO
12692	EX BANCO DE COMERCIO	74	08	TECLADO - KEYBOARD	740895004817	21/03/2013	Bueno	ACTIVO
12693	EX BANCO DE COMERCIO	74	08	TECLADO - KEYBOARD	740895004818	21/03/2013	Bueno	ACTIVO
12694	EX BANCO DE COMERCIO	74	08	TECLADO - KEYBOARD	740895004819	21/03/2013	Bueno	ACTIVO
12695	EX BANCO DE COMERCIO	74	08	TECLADO - KEYBOARD	740895004820	14/03/2013	Bueno	ACTIVO
12696	EX BANCO DE COMERCIO	74	08	TECLADO - KEYBOARD	740895004821	14/03/2013	Bueno	ACTIVO
12697	EX BANCO DE COMERCIO	74	08	TECLADO - KEYBOARD	740895004822	14/03/2013	Bueno	ACTIVO
12698	EX BANCO DE COMERCIO	74	08	TECLADO - KEYBOARD	740895004823	14/03/2013	Bueno	ACTIVO
12699	EX BANCO DE COMERCIO	74	08	TECLADO - KEYBOARD	740895004824	14/03/2013	Bueno	ACTIVO
12700	EX BANCO DE COMERCIO	74	08	TECLADO - KEYBOARD	740895004825	14/03/2013	Bueno	ACTIVO
12701	EX BANCO DE COMERCIO	74	08	TECLADO - KEYBOARD	740895004826	14/03/2013	Bueno	ACTIVO
12702	EX BANCO DE COMERCIO	74	08	TECLADO - KEYBOARD	740895004828	1/08/2013	Bueno	ACTIVO
12703	EX BANCO DE COMERCIO	74	08	TECLADO - KEYBOARD	740895004829	1/08/2013	Bueno	ACTIVO
12704	EX BANCO DE COMERCIO	74	08	TECLADO - KEYBOARD	740895004830	1/08/2013	Bueno	ACTIVO
12705	EX BANCO DE COMERCIO	74	08	TECLADO - KEYBOARD	740895004831	1/08/2013	Bueno	ACTIVO
12706	EX BANCO DE COMERCIO	74	08	TECLADO - KEYBOARD	740895004832	1/08/2013	Bueno	ACTIVO
12707	EX BANCO DE COMERCIO	74	08	TECLADO - KEYBOARD	740895004833	1/08/2013	Bueno	ACTIVO
12708	EX BANCO DE COMERCIO	74	08	TECLADO - KEYBOARD	740895004834	1/08/2013	Bueno	ACTIVO
12709	EX BANCO DE COMERCIO	74	08	TECLADO - KEYBOARD	740895004839	12/07/2013	Regular	ACTIVO
12710	EX BANCO DE COMERCIO	74	08	TECLADO - KEYBOARD	740895004840	12/07/2013	Regular	ACTIVO
12711	EX BANCO DE COMERCIO	74	08	TECLADO - KEYBOARD	740895004841	12/07/2013	Regular	ACTIVO
12712	EX BANCO DE COMERCIO	74	08	TECLADO - KEYBOARD	740895004842	12/07/2013	Bueno	ACTIVO
12713	EX BANCO DE COMERCIO	74	08	TECLADO - KEYBOARD	740895004847	12/07/2013	Bueno	ACTIVO
12714	EX BANCO DE COMERCIO	74	08	TECLADO - KEYBOARD	740895004849	12/07/2013	Regular	ACTIVO
12715	EX BANCO DE COMERCIO	74	08	TECLADO - KEYBOARD	740895004851	12/07/2013	Bueno	ACTIVO
12716	EX BANCO DE COMERCIO	74	08	TECLADO - KEYBOARD	740895004855	12/07/2013	Bueno	ACTIVO
12717	EX BANCO DE COMERCIO	74	08	TECLADO - KEYBOARD	740895004866	12/07/2013	Bueno	ACTIVO
12718	EX BANCO DE COMERCIO	74	08	TECLADO - KEYBOARD	740895004876	12/07/2013	Bueno	ACTIVO
12719	EX BANCO DE COMERCIO	74	08	TECLADO - KEYBOARD	740895004878	12/07/2013	Regular	ACTIVO
12720	EX BANCO DE COMERCIO	74	08	TECLADO - KEYBOARD	740895004888	12/07/2013	Bueno	ACTIVO

N°	Nombre del Local	Grupo [1]	Clase [2]	Denominación (Del SINABIP)	Código Patrimonial (Númerico)	Fechas de Adquisición	Estado [3]	Condición [4]
12721	EX BANCO DE COMERCIO	74	08	TECLADO - KEYBOARD	740895004890	12/07/2013	Bueno	ACTIVO
12722	EX BANCO DE COMERCIO	74	08	TECLADO - KEYBOARD	740895004894	12/07/2013	Bueno	ACTIVO
12723	EX BANCO DE COMERCIO	74	08	TECLADO - KEYBOARD	740895004896	12/07/2013	Bueno	ACTIVO
12724	EX BANCO DE COMERCIO	74	08	TECLADO - KEYBOARD	740895004900	12/07/2013	Bueno	ACTIVO
12725	EX BANCO DE COMERCIO	74	08	TECLADO - KEYBOARD	740895004903	12/07/2013	Bueno	ACTIVO
12726	EX BANCO DE COMERCIO	74	08	TECLADO - KEYBOARD	740895004905	12/07/2013	Bueno	ACTIVO
12727	EX BANCO DE COMERCIO	74	08	TECLADO - KEYBOARD	740895004907	12/07/2013	Bueno	ACTIVO
12728	EX BANCO DE COMERCIO	74	08	TECLADO - KEYBOARD	740895004908	12/07/2013	Bueno	ACTIVO
12729	EX BANCO DE COMERCIO	74	08	TECLADO - KEYBOARD	740895004909	12/07/2013	Regular	ACTIVO
12730	EX BANCO DE COMERCIO	74	08	TECLADO - KEYBOARD	740895004912	12/07/2013	Bueno	ACTIVO
12731	EX BANCO DE COMERCIO	74	08	TECLADO - KEYBOARD	740895004913	12/07/2013	Bueno	ACTIVO
12732	EX BANCO DE COMERCIO	74	08	TECLADO - KEYBOARD	740895004914	12/07/2013	Bueno	ACTIVO
12733	EX BANCO DE COMERCIO	74	08	TECLADO - KEYBOARD	740895004928	12/07/2013	Bueno	ACTIVO
12734	EX BANCO DE COMERCIO	74	08	TECLADO - KEYBOARD	740895004929	12/07/2013	Bueno	ACTIVO
12735	EX BANCO DE COMERCIO	74	08	TECLADO - KEYBOARD	740895004930	12/07/2013	Bueno	ACTIVO
12736	EX BANCO DE COMERCIO	74	08	TECLADO - KEYBOARD	740895004939	12/07/2013	Bueno	ACTIVO
12737	EX BANCO DE COMERCIO	74	08	TECLADO - KEYBOARD	740895004941	12/07/2013	Bueno	ACTIVO
12738	EX BANCO DE COMERCIO	74	08	TECLADO - KEYBOARD	740895004947	12/07/2013	Bueno	ACTIVO
12739	EX BANCO DE COMERCIO	74	08	TECLADO - KEYBOARD	740895004958	12/07/2013	Bueno	ACTIVO
12740	EX BANCO DE COMERCIO	74	08	TECLADO - KEYBOARD	740895004960	12/07/2013	Bueno	ACTIVO
12741	EX BANCO DE COMERCIO	74	08	TECLADO - KEYBOARD	740895004963	12/07/2013	Bueno	ACTIVO
12742	EX BANCO DE COMERCIO	74	08	TECLADO - KEYBOARD	740895004973	12/07/2013	Bueno	ACTIVO
12743	EX BANCO DE COMERCIO	74	08	TECLADO - KEYBOARD	740895004975	12/07/2013	Bueno	ACTIVO
12744	EX BANCO DE COMERCIO	74	08	TECLADO - KEYBOARD	740895004977	12/07/2013	Bueno	ACTIVO
12745	EX BANCO DE COMERCIO	74	08	TECLADO - KEYBOARD	740895004979	12/07/2013	Bueno	ACTIVO
12746	EX BANCO DE COMERCIO	74	08	TECLADO - KEYBOARD	740895004980	12/07/2013	Bueno	ACTIVO
12747	EX BANCO DE COMERCIO	74	08	TECLADO - KEYBOARD	740895004984	12/07/2013	Bueno	ACTIVO
12748	EX BANCO DE COMERCIO	74	08	TECLADO - KEYBOARD	740895004986	12/07/2013	Bueno	ACTIVO
12749	EX BANCO DE COMERCIO	74	08	TECLADO - KEYBOARD	740895004987	12/07/2013	Bueno	ACTIVO
12750	EX BANCO DE COMERCIO	74	08	TECLADO - KEYBOARD	740895004988	12/07/2013	Bueno	ACTIVO
12751	EX BANCO DE COMERCIO	74	08	TECLADO - KEYBOARD	740895004990	12/07/2013	Bueno	ACTIVO
12752	EX BANCO DE COMERCIO	74	08	TECLADO - KEYBOARD	740895004992	12/07/2013	Bueno	ACTIVO
12753	EX BANCO DE COMERCIO	74	08	TECLADO - KEYBOARD	740895004994	12/07/2013	Bueno	ACTIVO
12754	EX BANCO DE COMERCIO	74	08	TECLADO - KEYBOARD	740895004995	12/07/2013	Bueno	ACTIVO
12755	EX BANCO DE COMERCIO	74	08	TECLADO - KEYBOARD	740895005030	12/07/2013	Bueno	ACTIVO
12756	EX BANCO DE COMERCIO	74	08	TECLADO - KEYBOARD	740895005044	12/07/2013	Bueno	ACTIVO
12757	EX BANCO DE COMERCIO	74	08	TECLADO - KEYBOARD	740895005046	12/07/2013	Bueno	ACTIVO
12758	EX BANCO DE COMERCIO	74	08	TECLADO - KEYBOARD	740895005047	12/07/2013	Bueno	ACTIVO
12759	EX BANCO DE COMERCIO	74	08	TECLADO - KEYBOARD	740895005048	12/07/2013	Bueno	ACTIVO
12760	EX BANCO DE COMERCIO	74	08	TECLADO - KEYBOARD	740895005052	2/07/2013	Bueno	ACTIVO
12761	EX BANCO DE COMERCIO	74	08	TECLADO - KEYBOARD	740895005054	2/07/2013	Bueno	ACTIVO
12762	EX BANCO DE COMERCIO	74	08	TECLADO - KEYBOARD	740895005055	2/07/2013	Bueno	ACTIVO
12763	EX BANCO DE COMERCIO	74	08	TECLADO - KEYBOARD	740895005056	2/07/2013	Bueno	ACTIVO
12764	EX BANCO DE COMERCIO	74	08	TECLADO - KEYBOARD	740895005057	2/07/2013	Bueno	ACTIVO
12765	EX BANCO DE COMERCIO	74	08	TECLADO - KEYBOARD	740895005058	2/07/2013	Bueno	ACTIVO
12766	EX BANCO DE COMERCIO	74	08	TECLADO - KEYBOARD	740895005059	21/08/2013	Bueno	ACTIVO
12767	EX BANCO DE COMERCIO	74	08	TECLADO - KEYBOARD	740895005061	21/08/2013	Bueno	ACTIVO
12768	EX BANCO DE COMERCIO	74	08	TECLADO - KEYBOARD	740895005062	21/08/2013	Bueno	ACTIVO
12769	EX BANCO DE COMERCIO	74	08	TECLADO - KEYBOARD	740895005063	21/08/2013	Bueno	ACTIVO
12770	EX BANCO DE COMERCIO	74	08	TECLADO - KEYBOARD	740895005064	21/08/2013	Bueno	ACTIVO
12771	EX BANCO DE COMERCIO	74	08	TECLADO - KEYBOARD	740895005068	6/12/2013	Bueno	ACTIVO
12772	EX BANCO DE COMERCIO	74	08	TECLADO - KEYBOARD	740895005074	26/06/2013	Bueno	ACTIVO
12773	EX BANCO DE COMERCIO	74	08	TECLADO - KEYBOARD	740895005075	26/06/2013	Bueno	ACTIVO
12774	EX BANCO DE COMERCIO	74	08	TECLADO - KEYBOARD	740895005076	26/06/2013	Bueno	ACTIVO
12775	EX BANCO DE COMERCIO	74	08	TECLADO - KEYBOARD	740895005077	26/06/2013	Bueno	ACTIVO
12776	EX BANCO DE COMERCIO	74	08	TECLADO - KEYBOARD	740895005078	26/06/2013	Bueno	ACTIVO
12777	EX BANCO DE COMERCIO	74	08	TECLADO - KEYBOARD	740895005079	26/06/2013	Bueno	ACTIVO
12778	EX BANCO DE COMERCIO	74	08	TECLADO - KEYBOARD	740895005080	26/06/2013	Bueno	ACTIVO
12779	EX BANCO DE COMERCIO	74	08	TECLADO - KEYBOARD	740895005082	5/07/2013	Bueno	ACTIVO
12780	EX BANCO DE COMERCIO	74	08	TECLADO - KEYBOARD	740895005083	5/07/2013	Bueno	ACTIVO
12781	EX BANCO DE COMERCIO	74	08	TECLADO - KEYBOARD	740895005084	5/07/2013	Bueno	ACTIVO
12782	EX BANCO DE COMERCIO	74	08	TECLADO - KEYBOARD	740895005085	5/07/2013	Bueno	ACTIVO
12783	EX BANCO DE COMERCIO	74	08	TECLADO - KEYBOARD	740895005086	5/07/2013	Bueno	ACTIVO
12784	EX BANCO DE COMERCIO	74	08	TECLADO - KEYBOARD	740895005087	5/07/2013	Bueno	ACTIVO
12785	EX BANCO DE COMERCIO	74	08	TECLADO - KEYBOARD	740895005088	5/07/2013	Bueno	ACTIVO
12786	EX BANCO DE COMERCIO	74	08	TECLADO - KEYBOARD	740895005089	5/07/2013	Bueno	ACTIVO
12787	EX BANCO DE COMERCIO	74	08	TECLADO - KEYBOARD	740895005090	5/07/2013	Bueno	ACTIVO
12788	EX BANCO DE COMERCIO	74	08	TECLADO - KEYBOARD	740895005091	5/07/2013	Bueno	ACTIVO
12789	EX BANCO DE COMERCIO	74	08	TECLADO - KEYBOARD	740895005092	5/07/2013	Bueno	ACTIVO
12790	EX BANCO DE COMERCIO	74	08	TECLADO - KEYBOARD	740895005093	5/07/2013	Bueno	ACTIVO
12791	EX BANCO DE COMERCIO	74	08	TECLADO - KEYBOARD	740895005094	5/07/2013	Bueno	ACTIVO
12792	EX BANCO DE COMERCIO	74	08	TECLADO - KEYBOARD	740895005095	5/07/2013	Bueno	ACTIVO
12793	EX BANCO DE COMERCIO	74	08	TECLADO - KEYBOARD	740895005096	5/07/2013	Bueno	ACTIVO
12794	EX BANCO DE COMERCIO	74	08	TECLADO - KEYBOARD	740895005098	5/07/2013	Bueno	ACTIVO
12795	EX BANCO DE COMERCIO	74	08	TECLADO - KEYBOARD	740895005099	5/07/2013	Bueno	ACTIVO
12796	EX BANCO DE COMERCIO	74	08	TECLADO - KEYBOARD	740895005107	5/07/2013	Bueno	ACTIVO
12797	EX BANCO DE COMERCIO	74	08	TECLADO - KEYBOARD	740895005108	5/07/2013	Bueno	ACTIVO
12798	EX BANCO DE COMERCIO	74	08	TECLADO - KEYBOARD	740895005110	5/07/2013	Bueno	ACTIVO
12799	EX BANCO DE COMERCIO	74	08	TECLADO - KEYBOARD	740895005112	5/07/2013	Bueno	ACTIVO
12800	EX BANCO DE COMERCIO	74	08	TECLADO - KEYBOARD	740895005114	5/07/2013	Bueno	ACTIVO
12801	EX BANCO DE COMERCIO	74	08	TECLADO - KEYBOARD	740895005119	5/07/2013	Bueno	ACTIVO
12802	EX BANCO DE COMERCIO	74	08	TECLADO - KEYBOARD	740895005120	5/07/2013	Bueno	ACTIVO
12803	EX BANCO DE COMERCIO	74	08	TECLADO - KEYBOARD	740895005121	5/07/2013	Bueno	ACTIVO
12804	EX BANCO DE COMERCIO	74	08	TECLADO - KEYBOARD	740895005129	5/07/2013	Bueno	ACTIVO
12805	EX BANCO DE COMERCIO	74	08	TECLADO - KEYBOARD	740895005131	5/07/2013	Bueno	ACTIVO
12806	EX BANCO DE COMERCIO	74	08	TECLADO - KEYBOARD	740895005134	5/07/2013	Bueno	ACTIVO
12807	EX BANCO DE COMERCIO	74	08	TECLADO - KEYBOARD	740895005135	5/07/2013	Bueno	ACTIVO
12808	EX BANCO DE COMERCIO	74	08	TECLADO - KEYBOARD	740895005137	5/07/2013	Bueno	ACTIVO
12809	EX BANCO DE COMERCIO	74	08	TECLADO - KEYBOARD	740895005138	5/07/2013	Bueno	ACTIVO
12810	EX BANCO DE COMERCIO	74	08	TECLADO - KEYBOARD	740895005148	5/07/2013	Bueno	ACTIVO
12811	EX BANCO DE COMERCIO	74	08	TECLADO - KEYBOARD	740895005153	5/07/2013	Bueno	ACTIVO

N°	Nombre del Local	Grupo [1]	Clase [2]	Denominación (Del SINABIP)	Código Patrimonial (Númerico)	Fechas de Adquisición	Estado [3]	Condición [4]
12812	EX BANCO DE COMERCIO	74	08	TECLADO - KEYBOARD	740895005156	5/07/2013	Bueno	ACTIVO
12813	EX BANCO DE COMERCIO	74	08	TECLADO - KEYBOARD	740895005161	23/07/2013	Bueno	ACTIVO
12814	EX BANCO DE COMERCIO	74	08	TECLADO - KEYBOARD	740895005162	23/07/2013	Bueno	ACTIVO
12815	EX BANCO DE COMERCIO	74	08	TECLADO - KEYBOARD	740895005163	23/07/2013	Bueno	ACTIVO
12816	EX BANCO DE COMERCIO	74	08	TECLADO - KEYBOARD	740895005164	23/07/2013	Bueno	ACTIVO
12817	EX BANCO DE COMERCIO	74	08	TECLADO - KEYBOARD	740895005165	23/07/2013	Bueno	ACTIVO
12818	EX BANCO DE COMERCIO	74	08	TECLADO - KEYBOARD	740895005166	23/07/2013	Bueno	ACTIVO
12819	EX BANCO DE COMERCIO	74	08	TECLADO - KEYBOARD	740895005168	26/07/2013	Bueno	ACTIVO
12820	EX BANCO DE COMERCIO	74	08	TECLADO - KEYBOARD	740895005170	26/07/2013	Bueno	ACTIVO
12821	EX BANCO DE COMERCIO	74	08	TECLADO - KEYBOARD	740895005171	26/07/2013	Bueno	ACTIVO
12822	EX BANCO DE COMERCIO	74	08	TECLADO - KEYBOARD	740895005172	26/07/2013	Bueno	ACTIVO
12823	EX BANCO DE COMERCIO	74	08	TECLADO - KEYBOARD	740895005173	26/07/2013	Bueno	ACTIVO
12824	EX BANCO DE COMERCIO	74	08	TECLADO - KEYBOARD	740895005174	26/07/2013	Bueno	ACTIVO
12825	EX BANCO DE COMERCIO	74	08	TECLADO - KEYBOARD	740895005175	23/07/2013	Bueno	ACTIVO
12826	EX BANCO DE COMERCIO	74	08	TECLADO - KEYBOARD	740895005176	23/07/2013	Bueno	ACTIVO
12827	EX BANCO DE COMERCIO	74	08	TECLADO - KEYBOARD	740895005178	23/07/2013	Bueno	ACTIVO
12828	EX BANCO DE COMERCIO	74	08	TECLADO - KEYBOARD	740895005179	23/07/2013	Bueno	ACTIVO
12829	EX BANCO DE COMERCIO	74	08	TECLADO - KEYBOARD	740895005180	23/07/2013	Bueno	ACTIVO
12830	EX BANCO DE COMERCIO	74	08	TECLADO - KEYBOARD	740895005181	23/07/2013	Bueno	ACTIVO
12831	EX BANCO DE COMERCIO	74	08	TECLADO - KEYBOARD	740895005182	23/07/2013	Bueno	ACTIVO
12832	EX BANCO DE COMERCIO	74	08	TECLADO - KEYBOARD	740895005183	23/07/2013	Bueno	ACTIVO
12833	EX BANCO DE COMERCIO	74	08	TECLADO - KEYBOARD	740895005184	23/07/2013	Bueno	ACTIVO
12834	EX BANCO DE COMERCIO	74	08	TECLADO - KEYBOARD	740895005185	23/07/2013	Bueno	ACTIVO
12835	EX BANCO DE COMERCIO	74	08	TECLADO - KEYBOARD	740895005186	23/07/2013	Bueno	ACTIVO
12836	EX BANCO DE COMERCIO	74	08	TECLADO - KEYBOARD	740895005188	23/07/2013	Bueno	ACTIVO
12837	EX BANCO DE COMERCIO	74	08	TECLADO - KEYBOARD	740895005189	26/12/2013	Bueno	ACTIVO
12838	EX BANCO DE COMERCIO	74	08	TECLADO - KEYBOARD	740895005194	26/12/2013	Bueno	ACTIVO
12839	EX BANCO DE COMERCIO	74	08	TECLADO - KEYBOARD	740895005220	26/12/2013	Bueno	ACTIVO
12840	EX BANCO DE COMERCIO	74	08	TECLADO - KEYBOARD	740895005224	26/12/2013	Bueno	ACTIVO
12841	EX BANCO DE COMERCIO	74	08	TECLADO - KEYBOARD	740895005270	3/03/2014	Bueno	ACTIVO
12842	EX BANCO DE COMERCIO	74	08	TECLADO - KEYBOARD	740895005271	3/03/2014	Bueno	ACTIVO
12843	EX BANCO DE COMERCIO	74	08	TECLADO - KEYBOARD	740895005272	3/03/2014	Bueno	ACTIVO
12844	EX BANCO DE COMERCIO	74	08	TECLADO - KEYBOARD	740895005273	3/03/2014	Bueno	ACTIVO
12845	EX BANCO DE COMERCIO	74	08	TECLADO - KEYBOARD	740895005274	3/03/2014	Bueno	ACTIVO
12846	EX BANCO DE COMERCIO	74	08	TECLADO - KEYBOARD	740895005275	3/03/2014	Bueno	ACTIVO
12847	EX BANCO DE COMERCIO	74	08	TECLADO - KEYBOARD	740895005276	3/03/2014	Bueno	ACTIVO
12848	EX BANCO DE COMERCIO	74	08	TECLADO - KEYBOARD	740895005277	3/03/2014	Bueno	ACTIVO
12849	EX BANCO DE COMERCIO	74	08	TECLADO - KEYBOARD	740895005278	3/03/2014	Bueno	ACTIVO
12850	EX BANCO DE COMERCIO	74	08	TECLADO - KEYBOARD	740895005280	3/03/2014	Bueno	ACTIVO
12851	EX BANCO DE COMERCIO	74	08	TECLADO - KEYBOARD	740895005282	3/03/2014	Bueno	ACTIVO
12852	EX BANCO DE COMERCIO	74	08	TECLADO - KEYBOARD	740895005284	3/03/2014	Bueno	ACTIVO
12853	EX BANCO DE COMERCIO	74	08	TECLADO - KEYBOARD	740895005286	3/03/2014	Bueno	ACTIVO
12854	EX BANCO DE COMERCIO	74	08	TECLADO - KEYBOARD	740895005287	3/03/2014	Bueno	ACTIVO
12855	EX BANCO DE COMERCIO	74	08	TECLADO - KEYBOARD	740895005288	3/03/2014	Bueno	ACTIVO
12856	EX BANCO DE COMERCIO	74	08	TECLADO - KEYBOARD	740895005289	3/03/2014	Bueno	ACTIVO
12857	EX BANCO DE COMERCIO	74	08	TECLADO - KEYBOARD	740895005291	3/03/2014	Bueno	ACTIVO
12858	EX BANCO DE COMERCIO	74	08	TECLADO - KEYBOARD	740895005292	3/03/2014	Bueno	ACTIVO
12859	EX BANCO DE COMERCIO	74	08	TECLADO - KEYBOARD	740895005293	3/03/2014	Bueno	ACTIVO
12860	EX BANCO DE COMERCIO	74	08	TECLADO - KEYBOARD	740895005294	3/03/2014	Bueno	ACTIVO
12861	EX BANCO DE COMERCIO	74	08	TECLADO - KEYBOARD	740895005295	3/03/2014	Bueno	ACTIVO
12862	EX BANCO DE COMERCIO	74	08	TECLADO - KEYBOARD	740895005296	3/03/2014	Bueno	ACTIVO
12863	EX BANCO DE COMERCIO	74	08	TECLADO - KEYBOARD	740895005297	3/03/2014	Bueno	ACTIVO
12864	EX BANCO DE COMERCIO	74	08	TECLADO - KEYBOARD	740895005298	3/03/2014	Bueno	ACTIVO
12865	EX BANCO DE COMERCIO	74	08	TECLADO - KEYBOARD	740895005300	3/03/2014	Bueno	ACTIVO
12866	EX BANCO DE COMERCIO	74	08	TECLADO - KEYBOARD	740895005302	3/03/2014	Bueno	ACTIVO
12867	EX BANCO DE COMERCIO	74	08	TECLADO - KEYBOARD	740895005303	3/03/2014	Bueno	ACTIVO
12868	EX BANCO DE COMERCIO	74	08	TECLADO - KEYBOARD	740895005304	3/03/2014	Bueno	ACTIVO
12869	EX BANCO DE COMERCIO	74	08	TECLADO - KEYBOARD	740895005307	3/03/2014	Bueno	ACTIVO
12870	EX BANCO DE COMERCIO	74	08	TECLADO - KEYBOARD	740895005309	3/03/2014	Bueno	ACTIVO
12871	EX BANCO DE COMERCIO	74	08	TECLADO - KEYBOARD	740895005310	3/03/2014	Bueno	ACTIVO
12872	EX BANCO DE COMERCIO	74	08	TECLADO - KEYBOARD	740895005311	3/03/2014	Bueno	ACTIVO
12873	EX BANCO DE COMERCIO	74	08	TECLADO - KEYBOARD	740895005313	3/03/2014	Bueno	ACTIVO
12874	EX BANCO DE COMERCIO	74	08	TECLADO - KEYBOARD	740895005314	3/03/2014	Bueno	ACTIVO
12875	EX BANCO DE COMERCIO	74	08	TECLADO - KEYBOARD	740895005315	3/03/2014	Bueno	ACTIVO
12876	EX BANCO DE COMERCIO	74	08	TECLADO - KEYBOARD	740895005316	3/03/2014	Bueno	ACTIVO
12877	EX BANCO DE COMERCIO	74	08	TECLADO - KEYBOARD	740895005322	3/03/2014	Bueno	ACTIVO
12878	EX BANCO DE COMERCIO	74	08	TECLADO - KEYBOARD	740895005323	3/03/2014	Bueno	ACTIVO
12879	EX BANCO DE COMERCIO	74	08	TECLADO - KEYBOARD	740895005335	3/03/2014	Bueno	ACTIVO
12880	EX BANCO DE COMERCIO	74	08	TECLADO - KEYBOARD	740895005342	3/03/2014	Bueno	ACTIVO
12881	EX BANCO DE COMERCIO	74	08	TECLADO - KEYBOARD	740895005345	3/03/2014	Regular	ACTIVO
12882	EX BANCO DE COMERCIO	74	08	TECLADO - KEYBOARD	740895005369	3/03/2014	Bueno	ACTIVO
12883	EX BANCO DE COMERCIO	74	08	TECLADO - KEYBOARD	740895005373	3/03/2014	Bueno	ACTIVO
12884	EX BANCO DE COMERCIO	74	08	TECLADO - KEYBOARD	740895005374	3/03/2014	Bueno	ACTIVO
12885	EX BANCO DE COMERCIO	74	08	TECLADO - KEYBOARD	740895005378	3/03/2014	Regular	ACTIVO
12886	EX BANCO DE COMERCIO	74	08	TECLADO - KEYBOARD	740895005381	3/03/2014	Bueno	ACTIVO
12887	EX BANCO DE COMERCIO	74	08	TECLADO - KEYBOARD	740895005385	3/03/2014	Bueno	ACTIVO
12888	EX BANCO DE COMERCIO	74	08	TECLADO - KEYBOARD	740895005395	3/03/2014	Bueno	ACTIVO
12889	EX BANCO DE COMERCIO	74	08	TECLADO - KEYBOARD	740895005396	3/03/2014	Bueno	ACTIVO
12890	EX BANCO DE COMERCIO	74	08	TECLADO - KEYBOARD	740895005398	3/03/2014	Bueno	ACTIVO
12891	EX BANCO DE COMERCIO	74	08	TECLADO - KEYBOARD	740895005412	30/06/2014	Regular	ACTIVO
12892	EX BANCO DE COMERCIO	74	08	TECLADO - KEYBOARD	740895005413	30/06/2014	Regular	ACTIVO
12893	EX BANCO DE COMERCIO	74	08	TECLADO - KEYBOARD	740895005421	30/06/2014	Regular	ACTIVO
12894	EX BANCO DE COMERCIO	74	08	TECLADO - KEYBOARD	740895005452	17/10/2014	Bueno	ACTIVO
12895	EX BANCO DE COMERCIO	74	08	TECLADO - KEYBOARD	740895005486	17/10/2014	Bueno	ACTIVO
12896	EX BANCO DE COMERCIO	74	08	TECLADO - KEYBOARD	740895005506	17/10/2014	Bueno	ACTIVO
12897	EX BANCO DE COMERCIO	74	08	TECLADO - KEYBOARD	740895005508	17/10/2014	Regular	ACTIVO
12898	EX BANCO DE COMERCIO	74	08	TECLADO - KEYBOARD	740895005596	17/10/2014	Bueno	ACTIVO
12899	EX BANCO DE COMERCIO	74	08	TECLADO - KEYBOARD	740895005600	17/10/2014	Bueno	ACTIVO
12900	EX BANCO DE COMERCIO	74	08	TECLADO - KEYBOARD	740895005613	17/10/2014	Bueno	ACTIVO
12901	EX BANCO DE COMERCIO	74	08	TECLADO - KEYBOARD	740895005619	17/10/2014	Bueno	ACTIVO
12902	EX BANCO DE COMERCIO	74	08	TECLADO - KEYBOARD	740895005623	17/10/2014	Bueno	ACTIVO

N°	Nombre del Local	Grupo [1]	Clase [2]	Denominación (Del SINABIP)	Código Patrimonial (Númerico)	Fechas de Adquisición	Estado [3]	Condición [4]
12903	EX BANCO DE COMERCIO	74	08	TECLADO - KEYBOARD	740895005624	17/10/2014	Bueno	ACTIVO
12904	EX BANCO DE COMERCIO	74	08	TECLADO - KEYBOARD	740895005655	17/10/2014	Bueno	ACTIVO
12905	EX BANCO DE COMERCIO	74	08	TECLADO - KEYBOARD	740895005669	17/10/2014	Regular	ACTIVO
12906	EX BANCO DE COMERCIO	74	08	TECLADO - KEYBOARD	740895005680	17/10/2014	Bueno	ACTIVO
12907	EX BANCO DE COMERCIO	74	08	TECLADO - KEYBOARD	740895005683	17/10/2014	Bueno	ACTIVO
12908	EX BANCO DE COMERCIO	74	08	TECLADO - KEYBOARD	740895005691	17/10/2014	Bueno	ACTIVO
12909	EX BANCO DE COMERCIO	74	08	TECLADO - KEYBOARD	740895005699	17/10/2014	Bueno	ACTIVO
12910	EX BANCO DE COMERCIO	74	08	TECLADO - KEYBOARD	740895005703	17/10/2014	Bueno	ACTIVO
12911	EX BANCO DE COMERCIO	74	08	TECLADO - KEYBOARD	740895005716	17/10/2014	Bueno	ACTIVO
12912	EX BANCO DE COMERCIO	74	08	TECLADO - KEYBOARD	740895005721	17/10/2014	Bueno	ACTIVO
12913	EX BANCO DE COMERCIO	74	08	TECLADO - KEYBOARD	740895005723	17/10/2014	Bueno	ACTIVO
12914	EX BANCO DE COMERCIO	74	08	TECLADO - KEYBOARD	740895005726	17/10/2014	Bueno	ACTIVO
12915	EX BANCO DE COMERCIO	74	08	TECLADO - KEYBOARD	740895005730	17/10/2014	Bueno	ACTIVO
12916	EX BANCO DE COMERCIO	74	08	TECLADO - KEYBOARD	740895005734	17/10/2014	Bueno	ACTIVO
12917	EX BANCO DE COMERCIO	74	08	TECLADO - KEYBOARD	740895005743	17/10/2014	Bueno	ACTIVO
12918	EX BANCO DE COMERCIO	74	08	TECLADO - KEYBOARD	740895005747	17/10/2014	Bueno	ACTIVO
12919	EX BANCO DE COMERCIO	74	08	TECLADO - KEYBOARD	740895005757	17/10/2014	Bueno	ACTIVO
12920	EX BANCO DE COMERCIO	74	08	TECLADO - KEYBOARD	740895005774	17/10/2014	Bueno	ACTIVO
12921	EX BANCO DE COMERCIO	74	08	TECLADO - KEYBOARD	740895005782	17/10/2014	Bueno	ACTIVO
12922	EX BANCO DE COMERCIO	74	08	TECLADO - KEYBOARD	740895005789	17/10/2014	Bueno	ACTIVO
12923	EX BANCO DE COMERCIO	74	08	TECLADO - KEYBOARD	740895005791	17/10/2014	Bueno	ACTIVO
12924	EX BANCO DE COMERCIO	74	08	TECLADO - KEYBOARD	740895005823	17/10/2014	Bueno	ACTIVO
12925	EX BANCO DE COMERCIO	74	08	TECLADO - KEYBOARD	740895005832	17/10/2014	Bueno	ACTIVO
12926	EX BANCO DE COMERCIO	74	08	TECLADO - KEYBOARD	740895005842	17/10/2014	Bueno	ACTIVO
12927	EX BANCO DE COMERCIO	74	08	TECLADO - KEYBOARD	740895005843	17/10/2014	Malo	ACTIVO
12928	EX BANCO DE COMERCIO	74	08	TECLADO - KEYBOARD	740895005846	17/10/2014	Bueno	ACTIVO
12929	EX BANCO DE COMERCIO	74	08	TECLADO - KEYBOARD	740895005853	17/10/2014	Bueno	ACTIVO
12930	EX BANCO DE COMERCIO	74	08	TECLADO - KEYBOARD	740895005865	17/10/2014	Bueno	ACTIVO
12931	EX BANCO DE COMERCIO	74	08	TECLADO - KEYBOARD	740895005867	17/10/2014	Regular	ACTIVO
12932	EX BANCO DE COMERCIO	74	08	TECLADO - KEYBOARD	740895005870	17/10/2014	Regular	ACTIVO
12933	EX BANCO DE COMERCIO	74	08	TECLADO - KEYBOARD	740895005882	17/10/2014	Bueno	ACTIVO
12934	EX BANCO DE COMERCIO	74	08	TECLADO - KEYBOARD	740895005893	17/10/2014	Bueno	ACTIVO
12935	EX BANCO DE COMERCIO	74	08	TECLADO - KEYBOARD	740895005895	17/10/2014	Regular	ACTIVO
12936	EX BANCO DE COMERCIO	74	08	TECLADO - KEYBOARD	740895005897	17/10/2014	Bueno	ACTIVO
12937	EX BANCO DE COMERCIO	74	08	TECLADO - KEYBOARD	740895005910	17/10/2014	Bueno	ACTIVO
12938	EX BANCO DE COMERCIO	74	08	TECLADO - KEYBOARD	740895005923	17/10/2014	Bueno	ACTIVO
12939	EX BANCO DE COMERCIO	74	08	TECLADO - KEYBOARD	740895005925	17/10/2014	Bueno	ACTIVO
12940	EX BANCO DE COMERCIO	74	08	TECLADO - KEYBOARD	740895005926	17/10/2014	Bueno	ACTIVO
12941	EX BANCO DE COMERCIO	74	08	TECLADO - KEYBOARD	740895005927	17/10/2014	Bueno	ACTIVO
12942	EX BANCO DE COMERCIO	74	08	TECLADO - KEYBOARD	740895005936	17/10/2014	Bueno	ACTIVO
12943	EX BANCO DE COMERCIO	74	08	TECLADO - KEYBOARD	740895005944	17/10/2014	Bueno	ACTIVO
12944	EX BANCO DE COMERCIO	74	08	TECLADO - KEYBOARD	740895005949	17/10/2014	Bueno	ACTIVO
12945	EX BANCO DE COMERCIO	74	08	TECLADO - KEYBOARD	740895005950	17/10/2014	Bueno	ACTIVO
12946	EX BANCO DE COMERCIO	74	08	TECLADO - KEYBOARD	740895005952	17/10/2014	Bueno	ACTIVO
12947	EX BANCO DE COMERCIO	74	08	TECLADO - KEYBOARD	740895005958	17/10/2014	Bueno	ACTIVO
12948	EX BANCO DE COMERCIO	74	08	TECLADO - KEYBOARD	740895005959	17/10/2014	Bueno	ACTIVO
12949	EX BANCO DE COMERCIO	74	08	TECLADO - KEYBOARD	740895005960	17/10/2014	Bueno	ACTIVO
12950	EX BANCO DE COMERCIO	74	08	TECLADO - KEYBOARD	740895005961	17/10/2014	Bueno	ACTIVO
12951	EX BANCO DE COMERCIO	74	08	TECLADO - KEYBOARD	740895005965	17/10/2014	Regular	ACTIVO
12952	EX BANCO DE COMERCIO	74	08	TECLADO - KEYBOARD	740895005966	17/10/2014	Bueno	ACTIVO
12953	EX BANCO DE COMERCIO	74	08	TECLADO - KEYBOARD	740895005967	17/10/2014	Bueno	ACTIVO
12954	EX BANCO DE COMERCIO	74	08	TECLADO - KEYBOARD	740895005969	17/10/2014	Bueno	ACTIVO
12955	EX BANCO DE COMERCIO	74	08	TECLADO - KEYBOARD	740895005975	17/10/2014	Regular	ACTIVO
12956	EX BANCO DE COMERCIO	74	08	TECLADO - KEYBOARD	740895005985	17/10/2014	Bueno	ACTIVO
12957	EX BANCO DE COMERCIO	74	08	TECLADO - KEYBOARD	740895005987	17/10/2014	Bueno	ACTIVO
12958	EX BANCO DE COMERCIO	74	08	TECLADO - KEYBOARD	740895005990	17/10/2014	Bueno	ACTIVO
12959	EX BANCO DE COMERCIO	74	08	TECLADO - KEYBOARD	740895005993	17/10/2014	Bueno	ACTIVO
12960	EX BANCO DE COMERCIO	74	08	TECLADO - KEYBOARD	740895005995	17/10/2014	Bueno	ACTIVO
12961	EX BANCO DE COMERCIO	74	08	TECLADO - KEYBOARD	740895005997	17/10/2014	Bueno	ACTIVO
12962	EX BANCO DE COMERCIO	74	08	TECLADO - KEYBOARD	740895006003	17/10/2014	Bueno	ACTIVO
12963	EX BANCO DE COMERCIO	74	08	TECLADO - KEYBOARD	740895006005	17/10/2014	Bueno	ACTIVO
12964	EX BANCO DE COMERCIO	74	08	TECLADO - KEYBOARD	740895006015	17/10/2014	Bueno	ACTIVO
12965	EX BANCO DE COMERCIO	74	08	TECLADO - KEYBOARD	740895006022	17/10/2014	Bueno	ACTIVO
12966	EX BANCO DE COMERCIO	74	08	TECLADO - KEYBOARD	740895006024	17/10/2014	Bueno	ACTIVO
12967	EX BANCO DE COMERCIO	74	08	TECLADO - KEYBOARD	740895006031	17/10/2014	Bueno	ACTIVO
12968	EX BANCO DE COMERCIO	74	08	TECLADO - KEYBOARD	740895006036	17/10/2014	Bueno	ACTIVO
12969	EX BANCO DE COMERCIO	74	08	TECLADO - KEYBOARD	740895006041	17/10/2014	Bueno	ACTIVO
12970	EX BANCO DE COMERCIO	74	08	TECLADO - KEYBOARD	740895006043	17/10/2014	Bueno	ACTIVO
12971	EX BANCO DE COMERCIO	74	08	TECLADO - KEYBOARD	740895006044	17/10/2014	Bueno	ACTIVO
12972	EX BANCO DE COMERCIO	74	08	TECLADO - KEYBOARD	740895006045	17/10/2014	Bueno	ACTIVO
12973	EX BANCO DE COMERCIO	74	08	TECLADO - KEYBOARD	740895006065	17/10/2014	Bueno	ACTIVO
12974	EX BANCO DE COMERCIO	74	08	TECLADO - KEYBOARD	740895006076	17/10/2014	Bueno	ACTIVO
12975	EX BANCO DE COMERCIO	74	08	TECLADO - KEYBOARD	740895006080	17/10/2014	Bueno	ACTIVO
12976	EX BANCO DE COMERCIO	74	08	TECLADO - KEYBOARD	740895006081	17/10/2014	Bueno	ACTIVO
12977	EX BANCO DE COMERCIO	74	08	TECLADO - KEYBOARD	740895006086	17/10/2014	Bueno	ACTIVO
12978	EX BANCO DE COMERCIO	74	08	TECLADO - KEYBOARD	740895006100	17/10/2014	Bueno	ACTIVO
12979	EX BANCO DE COMERCIO	74	08	TECLADO - KEYBOARD	740895006110	17/10/2014	Bueno	ACTIVO
12980	EX BANCO DE COMERCIO	74	08	TECLADO - KEYBOARD	740895006121	17/10/2014	Bueno	ACTIVO
12981	EX BANCO DE COMERCIO	74	08	TECLADO - KEYBOARD	740895006122	17/10/2014	Bueno	ACTIVO
12982	EX BANCO DE COMERCIO	74	08	TECLADO - KEYBOARD	740895006125	17/10/2014	Bueno	ACTIVO
12983	EX BANCO DE COMERCIO	74	08	TECLADO - KEYBOARD	740895006126	17/10/2014	Bueno	ACTIVO
12984	EX BANCO DE COMERCIO	74	08	TECLADO - KEYBOARD	740895006127	17/10/2014	Bueno	ACTIVO
12985	EX BANCO DE COMERCIO	74	08	TECLADO - KEYBOARD	740895006128	17/10/2014	Bueno	ACTIVO
12986	EX BANCO DE COMERCIO	74	08	TECLADO - KEYBOARD	740895006135	17/10/2014	Bueno	ACTIVO
12987	EX BANCO DE COMERCIO	74	08	TECLADO - KEYBOARD	740895006142	17/10/2014	Regular	ACTIVO
12988	EX BANCO DE COMERCIO	74	08	TECLADO - KEYBOARD	740895006149	17/10/2014	Bueno	ACTIVO
12989	EX BANCO DE COMERCIO	74	08	TECLADO - KEYBOARD	740895006152	17/10/2014	Bueno	ACTIVO
12990	EX BANCO DE COMERCIO	74	08	TECLADO - KEYBOARD	740895006158	17/10/2014	Bueno	ACTIVO
12991	EX BANCO DE COMERCIO	74	08	TECLADO - KEYBOARD	740895006161	17/10/2014	Bueno	ACTIVO
12992	EX BANCO DE COMERCIO	74	08	TECLADO - KEYBOARD	740895006163	17/10/2014	Bueno	ACTIVO
12993	EX BANCO DE COMERCIO	74	08	TECLADO - KEYBOARD	740895006168	17/10/2014	Bueno	ACTIVO

N°	Nombre del Local	Grupo [1]	Clase [2]	Denominación (Del SINABIP)	Código Patrimonial (Númerico)	Fechas de Adquisición	Estado [3]	Condición [4]
12994	EX BANCO DE COMERCIO	74	08	TECLADO - KEYBOARD	740895006177	17/10/2014	Bueno	ACTIVO
12995	EX BANCO DE COMERCIO	74	08	TECLADO - KEYBOARD	740895006178	17/10/2014	Bueno	ACTIVO
12996	EX BANCO DE COMERCIO	74	08	TECLADO - KEYBOARD	740895006183	17/10/2014	Bueno	ACTIVO
12997	EX BANCO DE COMERCIO	74	08	TECLADO - KEYBOARD	740895006196	17/10/2014	Bueno	ACTIVO
12998	EX BANCO DE COMERCIO	74	08	TECLADO - KEYBOARD	740895006197	17/10/2014	Bueno	ACTIVO
12999	EX BANCO DE COMERCIO	74	08	TECLADO - KEYBOARD	740895006204	17/10/2014	Bueno	ACTIVO
13000	EX BANCO DE COMERCIO	74	08	TECLADO - KEYBOARD	740895006205	17/10/2014	Bueno	ACTIVO
13001	EX BANCO DE COMERCIO	74	08	TECLADO - KEYBOARD	740895006210	17/10/2014	Bueno	ACTIVO
13002	EX BANCO DE COMERCIO	74	08	TECLADO - KEYBOARD	740895006212	17/10/2014	Bueno	ACTIVO
13003	EX BANCO DE COMERCIO	74	08	TECLADO - KEYBOARD	740895006216	17/10/2014	Bueno	ACTIVO
13004	EX BANCO DE COMERCIO	74	08	TECLADO - KEYBOARD	740895006217	17/10/2014	Bueno	ACTIVO
13005	EX BANCO DE COMERCIO	74	08	TECLADO - KEYBOARD	740895006221	17/10/2014	Bueno	ACTIVO
13006	EX BANCO DE COMERCIO	74	08	TECLADO - KEYBOARD	740895006224	17/10/2014	Bueno	ACTIVO
13007	EX BANCO DE COMERCIO	74	08	TECLADO - KEYBOARD	740895006239	17/10/2014	Bueno	ACTIVO
13008	EX BANCO DE COMERCIO	74	08	TECLADO - KEYBOARD	740895006242	17/10/2014	Bueno	ACTIVO
13009	EX BANCO DE COMERCIO	74	08	TECLADO - KEYBOARD	740895006257	17/10/2014	Bueno	ACTIVO
13010	EX BANCO DE COMERCIO	74	08	TECLADO - KEYBOARD	740895006261	17/10/2014	Bueno	ACTIVO
13011	EX BANCO DE COMERCIO	74	08	TECLADO - KEYBOARD	740895006270	17/10/2014	Bueno	ACTIVO
13012	EX BANCO DE COMERCIO	74	08	TECLADO - KEYBOARD	740895006277	17/10/2014	Bueno	ACTIVO
13013	EX BANCO DE COMERCIO	74	08	TECLADO - KEYBOARD	740895006278	17/10/2014	Bueno	ACTIVO
13014	EX BANCO DE COMERCIO	74	08	TECLADO - KEYBOARD	740895006279	17/10/2014	Bueno	ACTIVO
13015	EX BANCO DE COMERCIO	74	08	TECLADO - KEYBOARD	740895006282	17/10/2014	Bueno	ACTIVO
13016	EX BANCO DE COMERCIO	74	08	TECLADO - KEYBOARD	740895006305	17/08/2015	Regular	ACTIVO
13017	EX BANCO DE COMERCIO	74	08	TECLADO - KEYBOARD	740895006311	17/08/2015	Bueno	ACTIVO
13018	EX BANCO DE COMERCIO	74	08	TECLADO - KEYBOARD	740895006315	17/08/2015	Bueno	ACTIVO
13019	EX BANCO DE COMERCIO	74	08	TECLADO - KEYBOARD	740895006316	17/08/2015	Bueno	ACTIVO
13020	EX BANCO DE COMERCIO	74	08	TECLADO - KEYBOARD	740895006328	17/08/2015	Bueno	ACTIVO
13021	EX BANCO DE COMERCIO	74	08	TECLADO - KEYBOARD	740895006331	17/08/2015	Bueno	ACTIVO
13022	EX BANCO DE COMERCIO	74	08	TECLADO - KEYBOARD	740895006341	17/08/2015	Regular	ACTIVO
13023	EX BANCO DE COMERCIO	74	08	TECLADO - KEYBOARD	740895006349	17/08/2015	Bueno	ACTIVO
13024	EX BANCO DE COMERCIO	74	08	TECLADO - KEYBOARD	740895006350	17/08/2015	Bueno	ACTIVO
13025	EX BANCO DE COMERCIO	74	08	TECLADO - KEYBOARD	740895006351	17/08/2015	Bueno	ACTIVO
13026	EX BANCO DE COMERCIO	74	08	TECLADO - KEYBOARD	740895006353	17/08/2015	Bueno	ACTIVO
13027	EX BANCO DE COMERCIO	74	08	TECLADO - KEYBOARD	740895006365	17/08/2015	Bueno	ACTIVO
13028	EX BANCO DE COMERCIO	74	08	TECLADO - KEYBOARD	740895006367	17/08/2015	Bueno	ACTIVO
13029	EX BANCO DE COMERCIO	74	08	TECLADO - KEYBOARD	740895006368	17/08/2015	Bueno	ACTIVO
13030	EX BANCO DE COMERCIO	74	08	TECLADO - KEYBOARD	740895006369	17/08/2015	Bueno	ACTIVO
13031	EX BANCO DE COMERCIO	74	08	TECLADO - KEYBOARD	740895006371	17/08/2015	Bueno	ACTIVO
13032	EX BANCO DE COMERCIO	74	08	TECLADO - KEYBOARD	740895006378	17/08/2015	Bueno	ACTIVO
13033	EX BANCO DE COMERCIO	74	08	TECLADO - KEYBOARD	740895006380	17/08/2015	Bueno	ACTIVO
13034	EX BANCO DE COMERCIO	74	08	TECLADO - KEYBOARD	740895006381	17/08/2015	Bueno	ACTIVO
13035	EX BANCO DE COMERCIO	74	08	TECLADO - KEYBOARD	740895006382	17/08/2015	Bueno	ACTIVO
13036	EX BANCO DE COMERCIO	74	08	TECLADO - KEYBOARD	740895006383	17/08/2015	Bueno	ACTIVO
13037	EX BANCO DE COMERCIO	74	08	TECLADO - KEYBOARD	740895006389	17/08/2015	Bueno	ACTIVO
13038	EX BANCO DE COMERCIO	74	08	TECLADO - KEYBOARD	740895006390	17/08/2015	Bueno	ACTIVO
13039	EX BANCO DE COMERCIO	74	08	TECLADO - KEYBOARD	740895006391	17/08/2015	Bueno	ACTIVO
13040	EX BANCO DE COMERCIO	74	08	TECLADO - KEYBOARD	740895006398	17/08/2015	Bueno	ACTIVO
13041	EX BANCO DE COMERCIO	74	08	TECLADO - KEYBOARD	740895006400	17/08/2015	Bueno	ACTIVO
13042	EX BANCO DE COMERCIO	74	08	TECLADO - KEYBOARD	740895006406	17/08/2015	Bueno	ACTIVO
13043	EX BANCO DE COMERCIO	74	08	TECLADO - KEYBOARD	740895006408	17/08/2015	Bueno	ACTIVO
13044	EX BANCO DE COMERCIO	74	08	TECLADO - KEYBOARD	740895006414	17/08/2015	Bueno	ACTIVO
13045	EX BANCO DE COMERCIO	74	08	TECLADO - KEYBOARD	740895006419	17/08/2015	Bueno	ACTIVO
13046	EX BANCO DE COMERCIO	74	08	TECLADO - KEYBOARD	740895006420	17/08/2015	Bueno	ACTIVO
13047	EX BANCO DE COMERCIO	74	08	TECLADO - KEYBOARD	740895006430	17/08/2015	Bueno	ACTIVO
13048	EX BANCO DE COMERCIO	74	08	TECLADO - KEYBOARD	740895006431	17/08/2015	Bueno	ACTIVO
13049	EX BANCO DE COMERCIO	74	08	TECLADO - KEYBOARD	740895006441	17/08/2015	Bueno	ACTIVO
13050	EX BANCO DE COMERCIO	74	08	TECLADO - KEYBOARD	740895006447	17/08/2015	Bueno	ACTIVO
13051	EX BANCO DE COMERCIO	74	08	TECLADO - KEYBOARD	740895006450	14/08/2015	Bueno	ACTIVO
13052	EX BANCO DE COMERCIO	74	08	TECLADO - KEYBOARD	740895006453	14/08/2015	Bueno	ACTIVO
13053	EX BANCO DE COMERCIO	74	08	TECLADO - KEYBOARD	740895006454	14/08/2015	Bueno	ACTIVO
13054	EX BANCO DE COMERCIO	74	08	TECLADO - KEYBOARD	740895006456	14/08/2015	Bueno	ACTIVO
13055	EX BANCO DE COMERCIO	74	08	TECLADO - KEYBOARD	740895006457	14/08/2015	Bueno	ACTIVO
13056	EX BANCO DE COMERCIO	74	08	TECLADO - KEYBOARD	740895006464	14/08/2015	Bueno	ACTIVO
13057	EX BANCO DE COMERCIO	74	08	TECLADO - KEYBOARD	740895006466	14/08/2015	Bueno	ACTIVO
13058	EX BANCO DE COMERCIO	74	08	TECLADO - KEYBOARD	740895006467	14/08/2015	Bueno	ACTIVO
13059	EX BANCO DE COMERCIO	74	08	TECLADO - KEYBOARD	740895006469	14/08/2015	Bueno	ACTIVO
13060	EX BANCO DE COMERCIO	74	08	TECLADO - KEYBOARD	740895006471	14/08/2015	Regular	ACTIVO
13061	EX BANCO DE COMERCIO	74	08	TECLADO - KEYBOARD	740895006472	14/08/2015	Bueno	ACTIVO
13062	EX BANCO DE COMERCIO	74	08	TECLADO - KEYBOARD	740895006475	14/08/2015	Bueno	ACTIVO
13063	EX BANCO DE COMERCIO	74	08	TECLADO - KEYBOARD	740895006477	14/08/2015	Bueno	ACTIVO
13064	EX BANCO DE COMERCIO	74	08	TECLADO - KEYBOARD	740895006479	14/08/2015	Bueno	ACTIVO
13065	EX BANCO DE COMERCIO	74	08	TECLADO - KEYBOARD	740895006480	14/08/2015	Bueno	ACTIVO
13066	EX BANCO DE COMERCIO	74	08	TECLADO - KEYBOARD	740895006481	14/08/2015	Bueno	ACTIVO
13067	EX BANCO DE COMERCIO	74	08	TECLADO - KEYBOARD	740895006483	14/08/2015	Bueno	ACTIVO
13068	EX BANCO DE COMERCIO	74	08	TECLADO - KEYBOARD	740895006487	14/08/2015	Bueno	ACTIVO
13069	EX BANCO DE COMERCIO	74	08	TECLADO - KEYBOARD	740895006490	14/08/2015	Regular	ACTIVO
13070	EX BANCO DE COMERCIO	74	08	TECLADO - KEYBOARD	740895006493	14/08/2015	Bueno	ACTIVO
13071	EX BANCO DE COMERCIO	74	08	TECLADO - KEYBOARD	740895006502	14/08/2015	Bueno	ACTIVO
13072	EX BANCO DE COMERCIO	74	08	TECLADO - KEYBOARD	740895006505	14/08/2015	Bueno	ACTIVO
13073	EX BANCO DE COMERCIO	74	08	TECLADO - KEYBOARD	740895006509	14/08/2015	Bueno	ACTIVO
13074	EX BANCO DE COMERCIO	74	08	TECLADO - KEYBOARD	740895006510	14/08/2015	Regular	ACTIVO
13075	EX BANCO DE COMERCIO	74	08	TECLADO - KEYBOARD	740895006511	14/08/2015	Bueno	ACTIVO
13076	EX BANCO DE COMERCIO	74	08	TECLADO - KEYBOARD	740895006519	14/08/2015	Bueno	ACTIVO
13077	EX BANCO DE COMERCIO	74	08	TECLADO - KEYBOARD	740895006522	14/08/2015	Bueno	ACTIVO
13078	EX BANCO DE COMERCIO	74	08	TECLADO - KEYBOARD	740895006531	14/08/2015	Regular	ACTIVO
13079	EX BANCO DE COMERCIO	74	08	TECLADO - KEYBOARD	740895006536	14/08/2015	Bueno	ACTIVO
13080	EX BANCO DE COMERCIO	74	08	TECLADO - KEYBOARD	740895006541	14/08/2015	Bueno	ACTIVO
13081	EX BANCO DE COMERCIO	74	08	TECLADO - KEYBOARD	740895006543	14/08/2015	Bueno	ACTIVO
13082	EX BANCO DE COMERCIO	74	08	TECLADO - KEYBOARD	740895006561	14/08/2015	Bueno	ACTIVO
13083	EX BANCO DE COMERCIO	74	08	TECLADO - KEYBOARD	740895006567	14/08/2015	Bueno	ACTIVO
13084	EX BANCO DE COMERCIO	74	08	TECLADO - KEYBOARD	740895006568	14/08/2015	Bueno	ACTIVO

N°	Nombre del Local	Grupo [1]	Clase [2]	Denominación (Del SINABIP)	Código Patrimonial (Númerico)	Fechas de Adquisición	Estado [3]	Condición [4]
13085	EX BANCO DE COMERCIO	74	08	TECLADO - KEYBOARD	740895006572	14/08/2015	Bueno	ACTIVO
13086	EX BANCO DE COMERCIO	74	08	TECLADO - KEYBOARD	740895006574	14/08/2015	Bueno	ACTIVO
13087	EX BANCO DE COMERCIO	74	08	TECLADO - KEYBOARD	740895006578	14/08/2015	Bueno	ACTIVO
13088	EX BANCO DE COMERCIO	74	08	TECLADO - KEYBOARD	740895006579	14/08/2015	Bueno	ACTIVO
13089	EX BANCO DE COMERCIO	74	08	TECLADO - KEYBOARD	740895006584	14/08/2015	Bueno	ACTIVO
13090	EX BANCO DE COMERCIO	74	08	TECLADO - KEYBOARD	740895006585	14/08/2015	Regular	ACTIVO
13091	EX BANCO DE COMERCIO	74	08	TECLADO - KEYBOARD	740895006587	14/08/2015	Bueno	ACTIVO
13092	EX BANCO DE COMERCIO	74	08	TECLADO - KEYBOARD	740895006593	14/08/2015	Bueno	ACTIVO
13093	EX BANCO DE COMERCIO	74	08	TECLADO - KEYBOARD	740895006609	14/08/2015	Bueno	ACTIVO
13094	EX BANCO DE COMERCIO	74	08	TECLADO - KEYBOARD	740895006615	14/08/2015	Bueno	ACTIVO
13095	EX BANCO DE COMERCIO	74	08	TECLADO - KEYBOARD	740895006616	14/08/2015	Bueno	ACTIVO
13096	EX BANCO DE COMERCIO	74	08	TECLADO - KEYBOARD	740895006629	14/08/2015	Bueno	ACTIVO
13097	EX BANCO DE COMERCIO	74	08	TECLADO - KEYBOARD	740895006643	14/08/2015	Bueno	ACTIVO
13098	EX BANCO DE COMERCIO	74	08	TECLADO - KEYBOARD	740895006645	14/08/2015	Bueno	ACTIVO
13099	EX BANCO DE COMERCIO	74	08	TECLADO - KEYBOARD	740895006647	14/08/2015	Bueno	ACTIVO
13100	EX BANCO DE COMERCIO	74	08	TECLADO - KEYBOARD	740895006650	14/08/2015	Bueno	ACTIVO
13101	EX BANCO DE COMERCIO	74	08	TECLADO - KEYBOARD	740895006656	14/08/2015	Bueno	ACTIVO
13102	EX BANCO DE COMERCIO	74	08	TECLADO - KEYBOARD	740895006658	14/08/2015	Bueno	ACTIVO
13103	EX BANCO DE COMERCIO	74	08	TECLADO - KEYBOARD	740895006659	14/08/2015	Bueno	ACTIVO
13104	EX BANCO DE COMERCIO	74	08	TECLADO - KEYBOARD	740895006664	14/08/2015	Bueno	ACTIVO
13105	EX BANCO DE COMERCIO	74	08	TECLADO - KEYBOARD	740895006670	14/08/2015	Bueno	ACTIVO
13106	EX BANCO DE COMERCIO	74	08	TECLADO - KEYBOARD	740895006676	14/08/2015	Bueno	ACTIVO
13107	EX BANCO DE COMERCIO	74	08	TECLADO - KEYBOARD	740895006683	14/08/2015	Bueno	ACTIVO
13108	EX BANCO DE COMERCIO	74	08	TECLADO - KEYBOARD	740895006685	14/08/2015	Bueno	ACTIVO
13109	EX BANCO DE COMERCIO	74	08	TECLADO - KEYBOARD	740895006692	14/08/2015	Bueno	ACTIVO
13110	EX BANCO DE COMERCIO	74	08	TECLADO - KEYBOARD	740895006705	31/12/2015	Bueno	ACTIVO
13111	EX BANCO DE COMERCIO	74	08	TECLADO - KEYBOARD	740895006706	31/12/2015	Bueno	ACTIVO
13112	EX BANCO DE COMERCIO	74	08	TECLADO - KEYBOARD	740895006707	31/12/2015	Bueno	ACTIVO
13113	EX BANCO DE COMERCIO	74	08	TECLADO - KEYBOARD	740895006708	31/12/2015	Bueno	ACTIVO
13114	EX BANCO DE COMERCIO	74	08	TECLADO - KEYBOARD	740895006710	31/12/2015	Bueno	ACTIVO
13115	EX BANCO DE COMERCIO	74	08	TECLADO - KEYBOARD	740895006712	31/12/2015	Bueno	ACTIVO
13116	EX BANCO DE COMERCIO	74	08	TECLADO - KEYBOARD	740895006713	31/12/2015	Bueno	ACTIVO
13117	EX BANCO DE COMERCIO	74	08	TECLADO - KEYBOARD	740895006714	31/12/2015	Bueno	ACTIVO
13118	EX BANCO DE COMERCIO	74	08	TECLADO - KEYBOARD	740895006715	31/12/2015	Bueno	ACTIVO
13119	EX BANCO DE COMERCIO	74	08	TECLADO - KEYBOARD	740895006716	31/12/2015	Bueno	ACTIVO
13120	EX BANCO DE COMERCIO	74	08	TECLADO - KEYBOARD	740895006717	31/12/2015	Bueno	ACTIVO
13121	EX BANCO DE COMERCIO	74	08	TECLADO - KEYBOARD	740895006718	31/12/2015	Bueno	ACTIVO
13122	EX BANCO DE COMERCIO	74	08	TECLADO - KEYBOARD	740895006719	31/12/2015	Bueno	ACTIVO
13123	EX BANCO DE COMERCIO	74	08	TECLADO - KEYBOARD	740895006722	31/12/2015	Bueno	ACTIVO
13124	EX BANCO DE COMERCIO	74	08	TECLADO - KEYBOARD	740895006724	31/12/2015	Bueno	ACTIVO
13125	EX BANCO DE COMERCIO	74	08	TECLADO - KEYBOARD	740895006727	31/12/2015	Bueno	ACTIVO
13126	EX BANCO DE COMERCIO	74	08	TECLADO - KEYBOARD	740895006728	31/12/2015	Bueno	ACTIVO
13127	EX BANCO DE COMERCIO	74	08	TECLADO - KEYBOARD	740895006730	31/12/2015	Bueno	ACTIVO
13128	EX BANCO DE COMERCIO	74	08	TECLADO - KEYBOARD	740895006731	31/12/2015	Bueno	ACTIVO
13129	EX BANCO DE COMERCIO	74	08	TECLADO - KEYBOARD	740895006733	31/12/2015	Bueno	ACTIVO
13130	EX BANCO DE COMERCIO	74	08	TECLADO - KEYBOARD	740895006737	31/12/2015	Bueno	ACTIVO
13131	EX BANCO DE COMERCIO	74	08	TECLADO - KEYBOARD	740895006751	31/12/2015	Bueno	ACTIVO
13132	EX BANCO DE COMERCIO	74	08	TECLADO - KEYBOARD	740895006753	31/12/2015	Bueno	ACTIVO
13133	EX BANCO DE COMERCIO	74	08	TECLADO - KEYBOARD	740895006764	26/05/2016	Bueno	ACTIVO
13134	EX BANCO DE COMERCIO	74	08	TECLADO - KEYBOARD	740895006769	26/05/2016	Bueno	ACTIVO
13135	EX BANCO DE COMERCIO	74	08	TECLADO - KEYBOARD	740895006777	26/05/2016	Bueno	ACTIVO
13136	EX BANCO DE COMERCIO	74	08	TECLADO - KEYBOARD	740895006778	26/05/2016	Bueno	ACTIVO
13137	EX BANCO DE COMERCIO	74	08	TECLADO - KEYBOARD	740895006780	26/05/2016	Bueno	ACTIVO
13138	EX BANCO DE COMERCIO	74	08	TECLADO - KEYBOARD	740895006786	26/05/2016	Bueno	ACTIVO
13139	EX BANCO DE COMERCIO	74	08	TECLADO - KEYBOARD	740895006799	26/05/2016	Bueno	ACTIVO
13140	EX BANCO DE COMERCIO	74	08	TECLADO - KEYBOARD	740895006801	26/05/2016	Bueno	ACTIVO
13141	EX BANCO DE COMERCIO	74	08	TECLADO - KEYBOARD	740895006805	26/05/2016	Bueno	ACTIVO
13142	EX BANCO DE COMERCIO	74	08	TECLADO - KEYBOARD	740895006811	26/05/2016	Bueno	ACTIVO
13143	EX BANCO DE COMERCIO	74	08	TECLADO - KEYBOARD	740895006813	26/05/2016	Bueno	ACTIVO
13144	EX BANCO DE COMERCIO	74	08	TECLADO - KEYBOARD	740895006816	26/05/2016	Bueno	ACTIVO
13145	EX BANCO DE COMERCIO	74	08	TECLADO - KEYBOARD	740895006818	26/05/2016	Bueno	ACTIVO
13146	EX BANCO DE COMERCIO	74	08	TECLADO - KEYBOARD	740895006831	26/05/2016	Bueno	ACTIVO
13147	EX BANCO DE COMERCIO	74	08	TECLADO - KEYBOARD	740895006841	30/05/2016	Bueno	ACTIVO
13148	EX BANCO DE COMERCIO	74	08	TECLADO - KEYBOARD	740895006863	24/10/2016	Bueno	ACTIVO
13149	EX BANCO DE COMERCIO	74	08	TECLADO - KEYBOARD	740895006865	24/10/2016	Bueno	ACTIVO
13150	EX BANCO DE COMERCIO	74	08	TECLADO - KEYBOARD	740895006866	24/10/2016	Bueno	ACTIVO
13151	EX BANCO DE COMERCIO	74	08	TECLADO - KEYBOARD	740895006867	24/10/2016	Bueno	ACTIVO
13152	EX BANCO DE COMERCIO	74	08	TECLADO - KEYBOARD	740895006868	24/10/2016	Bueno	ACTIVO
13153	EX BANCO DE COMERCIO	74	08	TECLADO - KEYBOARD	740895006869	24/10/2016	Bueno	ACTIVO
13154	EX BANCO DE COMERCIO	74	08	TECLADO - KEYBOARD	740895006871	24/10/2016	Bueno	ACTIVO
13155	EX BANCO DE COMERCIO	74	08	TECLADO - KEYBOARD	740895006872	24/10/2016	Bueno	ACTIVO
13156	EX BANCO DE COMERCIO	74	08	TECLADO - KEYBOARD	740895006873	24/10/2016	Bueno	ACTIVO
13157	EX BANCO DE COMERCIO	74	08	TECLADO - KEYBOARD	740895006874	24/10/2016	Bueno	ACTIVO
13158	EX BANCO DE COMERCIO	74	08	TECLADO - KEYBOARD	740895006875	24/10/2016	Bueno	ACTIVO
13159	EX BANCO DE COMERCIO	74	08	TECLADO - KEYBOARD	740895006876	24/10/2016	Bueno	ACTIVO
13160	EX BANCO DE COMERCIO	74	08	TECLADO - KEYBOARD	740895006877	24/10/2016	Bueno	ACTIVO
13161	EX BANCO DE COMERCIO	74	08	TECLADO - KEYBOARD	740895006878	24/10/2016	Bueno	ACTIVO
13162	EX BANCO DE COMERCIO	74	08	TECLADO - KEYBOARD	740895006879	24/10/2016	Bueno	ACTIVO
13163	EX BANCO DE COMERCIO	74	08	TECLADO - KEYBOARD	740895006880	24/10/2016	Bueno	ACTIVO
13164	EX BANCO DE COMERCIO	74	08	TECLADO - KEYBOARD	740895006881	24/10/2016	Bueno	ACTIVO
13165	EX BANCO DE COMERCIO	74	08	TECLADO - KEYBOARD	740895006883	24/10/2016	Bueno	ACTIVO
13166	EX BANCO DE COMERCIO	74	08	TECLADO - KEYBOARD	740895006884	24/10/2016	Bueno	ACTIVO
13167	EX BANCO DE COMERCIO	74	08	TECLADO - KEYBOARD	740895006885	24/10/2016	Bueno	ACTIVO
13168	EX BANCO DE COMERCIO	74	08	TECLADO - KEYBOARD	740895006886	24/10/2016	Bueno	ACTIVO
13169	EX BANCO DE COMERCIO	74	08	TECLADO - KEYBOARD	740895006887	24/10/2016	Bueno	ACTIVO
13170	EX BANCO DE COMERCIO	74	08	TECLADO - KEYBOARD	740895006888	24/10/2016	Bueno	ACTIVO
13171	EX BANCO DE COMERCIO	74	08	TECLADO - KEYBOARD	740895006889	24/10/2016	Bueno	ACTIVO
13172	EX BANCO DE COMERCIO	74	08	TECLADO - KEYBOARD	740895006890	24/10/2016	Bueno	ACTIVO
13173	EX BANCO DE COMERCIO	74	08	TECLADO - KEYBOARD	740895006891	24/10/2016	Bueno	ACTIVO
13174	EX BANCO DE COMERCIO	74	08	TECLADO - KEYBOARD	740895006892	24/10/2016	Bueno	ACTIVO
13175	EX BANCO DE COMERCIO	74	08	TECLADO - KEYBOARD	740895006893	24/10/2016	Bueno	ACTIVO

N°	Nombre del Local	Grupo [1]	Clase [2]	Denominación (Del SINABIP)	Código Patrimonial (Númerico)	Fechas de Adquisición	Estado [3]	Condición [4]
13176	EX BANCO DE COMERCIO	74	08	TECLADO - KEYBOARD	740895006894	24/10/2016	Bueno	ACTIVO
13177	EX BANCO DE COMERCIO	74	08	TECLADO - KEYBOARD	740895006895	24/10/2016	Bueno	ACTIVO
13178	EX BANCO DE COMERCIO	74	08	TECLADO - KEYBOARD	740895006896	24/10/2016	Bueno	ACTIVO
13179	EX BANCO DE COMERCIO	74	08	TECLADO - KEYBOARD	740895006897	24/10/2016	Bueno	ACTIVO
13180	EX BANCO DE COMERCIO	74	08	TECLADO - KEYBOARD	740895006898	24/10/2016	Bueno	ACTIVO
13181	EX BANCO DE COMERCIO	74	08	TECLADO - KEYBOARD	740895006899	24/10/2016	Bueno	ACTIVO
13182	EX BANCO DE COMERCIO	74	08	TECLADO - KEYBOARD	740895006900	24/10/2016	Bueno	ACTIVO
13183	EX BANCO DE COMERCIO	74	08	TECLADO - KEYBOARD	740895006901	24/10/2016	Bueno	ACTIVO
13184	EX BANCO DE COMERCIO	74	08	TECLADO - KEYBOARD	740895006903	24/10/2016	Bueno	ACTIVO
13185	EX BANCO DE COMERCIO	74	08	TECLADO - KEYBOARD	740895006904	24/10/2016	Bueno	ACTIVO
13186	EX BANCO DE COMERCIO	74	08	TECLADO - KEYBOARD	740895006905	24/10/2016	Bueno	ACTIVO
13187	EX BANCO DE COMERCIO	74	08	TECLADO - KEYBOARD	740895006906	24/10/2016	Bueno	ACTIVO
13188	EX BANCO DE COMERCIO	74	08	TECLADO - KEYBOARD	740895006907	24/10/2016	Bueno	ACTIVO
13189	EX BANCO DE COMERCIO	74	08	TECLADO - KEYBOARD	740895006908	24/10/2016	Bueno	ACTIVO
13190	EX BANCO DE COMERCIO	74	08	TECLADO - KEYBOARD	740895006909	24/10/2016	Bueno	ACTIVO
13191	EX BANCO DE COMERCIO	74	08	TECLADO - KEYBOARD	740895006910	24/10/2016	Bueno	ACTIVO
13192	EX BANCO DE COMERCIO	74	08	TECLADO - KEYBOARD	740895006911	24/10/2016	Bueno	ACTIVO
13193	EX BANCO DE COMERCIO	74	08	TECLADO - KEYBOARD	740895006912	24/10/2016	Bueno	ACTIVO
13194	EX BANCO DE COMERCIO	74	08	TECLADO - KEYBOARD	740895006913	24/10/2016	Bueno	ACTIVO
13195	EX BANCO DE COMERCIO	74	08	TECLADO - KEYBOARD	740895006916	22/02/2017	Bueno	ACTIVO
13196	EX BANCO DE COMERCIO	74	08	TECLADO - KEYBOARD	740895007112	16/07/2019	Bueno	ACTIVO
13197	EX BANCO DE COMERCIO	74	08	UNIDAD CENTRAL DE PROCESO - CPU	740899502208	30/11/2007	Bueno	ACTIVO
13198	EX BANCO DE COMERCIO	74	08	UNIDAD CENTRAL DE PROCESO - CPU	740899502864	31/12/2009	Regular	ACTIVO
13199	EX BANCO DE COMERCIO	74	08	UNIDAD CENTRAL DE PROCESO - CPU	740899503047	31/12/2009	Bueno	ACTIVO
13200	EX BANCO DE COMERCIO	74	08	UNIDAD CENTRAL DE PROCESO - CPU	740899503290	31/12/2009	Regular	ACTIVO
13201	EX BANCO DE COMERCIO	74	08	UNIDAD CENTRAL DE PROCESO - CPU	740899503377	31/12/2009	Bueno	ACTIVO
13202	EX BANCO DE COMERCIO	74	08	UNIDAD CENTRAL DE PROCESO - CPU	740899503768	20/03/2012	Bueno	ACTIVO
13203	EX BANCO DE COMERCIO	74	08	UNIDAD CENTRAL DE PROCESO - CPU	740899503821	27/03/2013	Bueno	ACTIVO
13204	EX BANCO DE COMERCIO	74	08	UNIDAD CENTRAL DE PROCESO - CPU	740899503824	27/03/2013	Bueno	ACTIVO
13205	EX BANCO DE COMERCIO	74	08	UNIDAD CENTRAL DE PROCESO - CPU	740899503828	27/03/2013	Bueno	ACTIVO
13206	EX BANCO DE COMERCIO	74	08	UNIDAD CENTRAL DE PROCESO - CPU	740899503830	27/03/2013	Bueno	ACTIVO
13207	EX BANCO DE COMERCIO	74	08	UNIDAD CENTRAL DE PROCESO - CPU	740899503832	27/03/2013	Bueno	ACTIVO
13208	EX BANCO DE COMERCIO	74	08	UNIDAD CENTRAL DE PROCESO - CPU	740899503839	27/03/2013	Bueno	ACTIVO
13209	EX BANCO DE COMERCIO	74	08	UNIDAD CENTRAL DE PROCESO - CPU	740899503840	27/03/2013	Bueno	ACTIVO
13210	EX BANCO DE COMERCIO	74	08	UNIDAD CENTRAL DE PROCESO - CPU	740899503849	27/03/2013	Bueno	ACTIVO
13211	EX BANCO DE COMERCIO	74	08	UNIDAD CENTRAL DE PROCESO - CPU	740899503857	27/03/2013	Regular	ACTIVO
13212	EX BANCO DE COMERCIO	74	08	UNIDAD CENTRAL DE PROCESO - CPU	740899503865	27/03/2013	Bueno	ACTIVO
13213	EX BANCO DE COMERCIO	74	08	UNIDAD CENTRAL DE PROCESO - CPU	740899503876	27/03/2013	Bueno	ACTIVO
13214	EX BANCO DE COMERCIO	74	08	UNIDAD CENTRAL DE PROCESO - CPU	740899503877	27/03/2013	Bueno	ACTIVO
13215	EX BANCO DE COMERCIO	74	08	UNIDAD CENTRAL DE PROCESO - CPU	740899503880	27/03/2013	Bueno	ACTIVO
13216	EX BANCO DE COMERCIO	74	08	UNIDAD CENTRAL DE PROCESO - CPU	740899503887	27/03/2013	Regular	ACTIVO
13217	EX BANCO DE COMERCIO	74	08	UNIDAD CENTRAL DE PROCESO - CPU	740899503908	27/03/2013	Regular	ACTIVO
13218	EX BANCO DE COMERCIO	74	08	UNIDAD CENTRAL DE PROCESO - CPU	740899503909	27/03/2013	Bueno	ACTIVO
13219	EX BANCO DE COMERCIO	74	08	UNIDAD CENTRAL DE PROCESO - CPU	740899503910	27/03/2013	Bueno	ACTIVO
13220	EX BANCO DE COMERCIO	74	08	UNIDAD CENTRAL DE PROCESO - CPU	740899503914	27/03/2013	Bueno	ACTIVO
13221	EX BANCO DE COMERCIO	74	08	UNIDAD CENTRAL DE PROCESO - CPU	740899503919	27/03/2013	Bueno	ACTIVO
13222	EX BANCO DE COMERCIO	74	08	UNIDAD CENTRAL DE PROCESO - CPU	740899503924	27/03/2013	Bueno	ACTIVO
13223	EX BANCO DE COMERCIO	74	08	UNIDAD CENTRAL DE PROCESO - CPU	740899503942	27/03/2013	Bueno	ACTIVO
13224	EX BANCO DE COMERCIO	74	08	UNIDAD CENTRAL DE PROCESO - CPU	740899503943	27/03/2013	Bueno	ACTIVO
13225	EX BANCO DE COMERCIO	74	08	UNIDAD CENTRAL DE PROCESO - CPU	740899503946	27/03/2013	Bueno	ACTIVO
13226	EX BANCO DE COMERCIO	74	08	UNIDAD CENTRAL DE PROCESO - CPU	740899503950	27/03/2013	Bueno	ACTIVO
13227	EX BANCO DE COMERCIO	74	08	UNIDAD CENTRAL DE PROCESO - CPU	740899503951	27/03/2013	Regular	ACTIVO
13228	EX BANCO DE COMERCIO	74	08	UNIDAD CENTRAL DE PROCESO - CPU	740899503960	27/03/2013	Bueno	ACTIVO
13229	EX BANCO DE COMERCIO	74	08	UNIDAD CENTRAL DE PROCESO - CPU	740899503964	27/03/2013	Bueno	ACTIVO
13230	EX BANCO DE COMERCIO	74	08	UNIDAD CENTRAL DE PROCESO - CPU	740899503973	27/03/2013	Bueno	ACTIVO
13231	EX BANCO DE COMERCIO	74	08	UNIDAD CENTRAL DE PROCESO - CPU	740899503975	27/03/2013	Bueno	ACTIVO
13232	EX BANCO DE COMERCIO	74	08	UNIDAD CENTRAL DE PROCESO - CPU	740899503976	27/03/2013	Regular	ACTIVO
13233	EX BANCO DE COMERCIO	74	08	UNIDAD CENTRAL DE PROCESO - CPU	740899503978	27/03/2013	Bueno	ACTIVO
13234	EX BANCO DE COMERCIO	74	08	UNIDAD CENTRAL DE PROCESO - CPU	740899503983	27/03/2013	Bueno	ACTIVO
13235	EX BANCO DE COMERCIO	74	08	UNIDAD CENTRAL DE PROCESO - CPU	740899503984	27/03/2013	Bueno	ACTIVO
13236	EX BANCO DE COMERCIO	74	08	UNIDAD CENTRAL DE PROCESO - CPU	740899503986	27/03/2013	Bueno	ACTIVO
13237	EX BANCO DE COMERCIO	74	08	UNIDAD CENTRAL DE PROCESO - CPU	740899503992	27/03/2013	Bueno	ACTIVO
13238	EX BANCO DE COMERCIO	74	08	UNIDAD CENTRAL DE PROCESO - CPU	740899504002	27/03/2013	Bueno	ACTIVO
13239	EX BANCO DE COMERCIO	74	08	UNIDAD CENTRAL DE PROCESO - CPU	740899504009	27/03/2013	Bueno	ACTIVO
13240	EX BANCO DE COMERCIO	74	08	UNIDAD CENTRAL DE PROCESO - CPU	740899504012	27/03/2013	Bueno	ACTIVO
13241	EX BANCO DE COMERCIO	74	08	UNIDAD CENTRAL DE PROCESO - CPU	740899504020	27/03/2013	Bueno	ACTIVO
13242	EX BANCO DE COMERCIO	74	08	UNIDAD CENTRAL DE PROCESO - CPU	740899504035	27/03/2013	Bueno	ACTIVO
13243	EX BANCO DE COMERCIO	74	08	UNIDAD CENTRAL DE PROCESO - CPU	740899504038	27/03/2013	Bueno	ACTIVO
13244	EX BANCO DE COMERCIO	74	08	UNIDAD CENTRAL DE PROCESO - CPU	740899504041	27/03/2013	Regular	ACTIVO
13245	EX BANCO DE COMERCIO	74	08	UNIDAD CENTRAL DE PROCESO - CPU	740899504045	27/03/2013	Bueno	ACTIVO
13246	EX BANCO DE COMERCIO	74	08	UNIDAD CENTRAL DE PROCESO - CPU	740899504047	27/03/2013	Bueno	ACTIVO
13247	EX BANCO DE COMERCIO	74	08	UNIDAD CENTRAL DE PROCESO - CPU	740899504052	27/03/2013	Bueno	ACTIVO
13248	EX BANCO DE COMERCIO	74	08	UNIDAD CENTRAL DE PROCESO - CPU	740899504067	27/03/2013	Regular	ACTIVO
13249	EX BANCO DE COMERCIO	74	08	UNIDAD CENTRAL DE PROCESO - CPU	740899504069	27/03/2013	Bueno	ACTIVO
13250	EX BANCO DE COMERCIO	74	08	UNIDAD CENTRAL DE PROCESO - CPU	740899504071	27/03/2013	Regular	ACTIVO
13251	EX BANCO DE COMERCIO	74	08	UNIDAD CENTRAL DE PROCESO - CPU	740899504074	27/03/2013	Bueno	ACTIVO
13252	EX BANCO DE COMERCIO	74	08	UNIDAD CENTRAL DE PROCESO - CPU	740899504096	27/03/2013	Bueno	ACTIVO
13253	EX BANCO DE COMERCIO	74	08	UNIDAD CENTRAL DE PROCESO - CPU	740899504108	27/03/2013	Bueno	ACTIVO
13254	EX BANCO DE COMERCIO	74	08	UNIDAD CENTRAL DE PROCESO - CPU	740899504110	27/03/2013	Bueno	ACTIVO
13255	EX BANCO DE COMERCIO	74	08	UNIDAD CENTRAL DE PROCESO - CPU	740899504114	27/03/2013	Bueno	ACTIVO
13256	EX BANCO DE COMERCIO	74	08	UNIDAD CENTRAL DE PROCESO - CPU	740899504115	27/03/2013	Bueno	ACTIVO
13257	EX BANCO DE COMERCIO	74	08	UNIDAD CENTRAL DE PROCESO - CPU	740899504134	27/03/2013	Bueno	ACTIVO
13258	EX BANCO DE COMERCIO	74	08	UNIDAD CENTRAL DE PROCESO - CPU	740899504140	21/03/2013	Bueno	ACTIVO
13259	EX BANCO DE COMERCIO	74	08	UNIDAD CENTRAL DE PROCESO - CPU	740899504141	21/03/2013	Bueno	ACTIVO
13260	EX BANCO DE COMERCIO	74	08	UNIDAD CENTRAL DE PROCESO - CPU	740899504142	21/03/2013	Bueno	ACTIVO
13261	EX BANCO DE COMERCIO	74	08	UNIDAD CENTRAL DE PROCESO - CPU	740899504143	21/03/2013	Bueno	ACTIVO
13262	EX BANCO DE COMERCIO	74	08	UNIDAD CENTRAL DE PROCESO - CPU	740899504144	21/03/2013	Bueno	ACTIVO
13263	EX BANCO DE COMERCIO	74	08	UNIDAD CENTRAL DE PROCESO - CPU	740899504145	21/03/2013	Bueno	ACTIVO
13264	EX BANCO DE COMERCIO	74	08	UNIDAD CENTRAL DE PROCESO - CPU	740899504146	21/03/2013	Bueno	ACTIVO
13265	EX BANCO DE COMERCIO	74	08	UNIDAD CENTRAL DE PROCESO - CPU	740899504148	14/03/2013	Bueno	ACTIVO
13266	EX BANCO DE COMERCIO	74	08	UNIDAD CENTRAL DE PROCESO - CPU	740899504149	14/03/2013	Bueno	ACTIVO

N°	Nombre del Local	Grupo [1]	Clase [2]	Denominación (Del SINABIP)	Código Patrimonial (Númerico)	Fechas de Adquisición	Estado [3]	Condición [4]
13267	EX BANCO DE COMERCIO	74	08	UNIDAD CENTRAL DE PROCESO - CPU	740899504150	14/03/2013	Bueno	ACTIVO
13268	EX BANCO DE COMERCIO	74	08	UNIDAD CENTRAL DE PROCESO - CPU	740899504151	14/03/2013	Bueno	ACTIVO
13269	EX BANCO DE COMERCIO	74	08	UNIDAD CENTRAL DE PROCESO - CPU	740899504152	14/03/2013	Bueno	ACTIVO
13270	EX BANCO DE COMERCIO	74	08	UNIDAD CENTRAL DE PROCESO - CPU	740899504154	1/08/2013	Bueno	ACTIVO
13271	EX BANCO DE COMERCIO	74	08	UNIDAD CENTRAL DE PROCESO - CPU	740899504155	1/08/2013	Bueno	ACTIVO
13272	EX BANCO DE COMERCIO	74	08	UNIDAD CENTRAL DE PROCESO - CPU	740899504156	1/08/2013	Bueno	ACTIVO
13273	EX BANCO DE COMERCIO	74	08	UNIDAD CENTRAL DE PROCESO - CPU	740899504157	1/08/2013	Bueno	ACTIVO
13274	EX BANCO DE COMERCIO	74	08	UNIDAD CENTRAL DE PROCESO - CPU	740899504158	1/08/2013	Bueno	ACTIVO
13275	EX BANCO DE COMERCIO	74	08	UNIDAD CENTRAL DE PROCESO - CPU	740899504159	1/08/2013	Bueno	ACTIVO
13276	EX BANCO DE COMERCIO	74	08	UNIDAD CENTRAL DE PROCESO - CPU	740899504160	1/08/2013	Bueno	ACTIVO
13277	EX BANCO DE COMERCIO	74	08	UNIDAD CENTRAL DE PROCESO - CPU	740899504166	12/07/2013	Regular	ACTIVO
13278	EX BANCO DE COMERCIO	74	08	UNIDAD CENTRAL DE PROCESO - CPU	740899504168	12/07/2013	Regular	ACTIVO
13279	EX BANCO DE COMERCIO	74	08	UNIDAD CENTRAL DE PROCESO - CPU	740899504169	12/07/2013	Bueno	ACTIVO
13280	EX BANCO DE COMERCIO	74	08	UNIDAD CENTRAL DE PROCESO - CPU	740899504174	12/07/2013	Regular	ACTIVO
13281	EX BANCO DE COMERCIO	74	08	UNIDAD CENTRAL DE PROCESO - CPU	740899504178	12/07/2013	Bueno	ACTIVO
13282	EX BANCO DE COMERCIO	74	08	UNIDAD CENTRAL DE PROCESO - CPU	740899504181	12/07/2013	Regular	ACTIVO
13283	EX BANCO DE COMERCIO	74	08	UNIDAD CENTRAL DE PROCESO - CPU	740899504182	12/07/2013	Bueno	ACTIVO
13284	EX BANCO DE COMERCIO	74	08	UNIDAD CENTRAL DE PROCESO - CPU	740899504189	12/07/2013	Bueno	ACTIVO
13285	EX BANCO DE COMERCIO	74	08	UNIDAD CENTRAL DE PROCESO - CPU	740899504197	12/07/2013	Bueno	ACTIVO
13286	EX BANCO DE COMERCIO	74	08	UNIDAD CENTRAL DE PROCESO - CPU	740899504198	12/07/2013	Bueno	ACTIVO
13287	EX BANCO DE COMERCIO	74	08	UNIDAD CENTRAL DE PROCESO - CPU	740899504199	12/07/2013	Bueno	ACTIVO
13288	EX BANCO DE COMERCIO	74	08	UNIDAD CENTRAL DE PROCESO - CPU	740899504204	12/07/2013	Bueno	ACTIVO
13289	EX BANCO DE COMERCIO	74	08	UNIDAD CENTRAL DE PROCESO - CPU	740899504206	12/07/2013	Bueno	ACTIVO
13290	EX BANCO DE COMERCIO	74	08	UNIDAD CENTRAL DE PROCESO - CPU	740899504208	12/07/2013	Bueno	ACTIVO
13291	EX BANCO DE COMERCIO	74	08	UNIDAD CENTRAL DE PROCESO - CPU	740899504216	12/07/2013	Bueno	ACTIVO
13292	EX BANCO DE COMERCIO	74	08	UNIDAD CENTRAL DE PROCESO - CPU	740899504219	12/07/2013	Bueno	ACTIVO
13293	EX BANCO DE COMERCIO	74	08	UNIDAD CENTRAL DE PROCESO - CPU	740899504232	12/07/2013	Bueno	ACTIVO
13294	EX BANCO DE COMERCIO	74	08	UNIDAD CENTRAL DE PROCESO - CPU	740899504233	12/07/2013	Bueno	ACTIVO
13295	EX BANCO DE COMERCIO	74	08	UNIDAD CENTRAL DE PROCESO - CPU	740899504234	12/07/2013	Bueno	ACTIVO
13296	EX BANCO DE COMERCIO	74	08	UNIDAD CENTRAL DE PROCESO - CPU	740899504236	12/07/2013	Regular	ACTIVO
13297	EX BANCO DE COMERCIO	74	08	UNIDAD CENTRAL DE PROCESO - CPU	740899504243	12/07/2013	Bueno	ACTIVO
13298	EX BANCO DE COMERCIO	74	08	UNIDAD CENTRAL DE PROCESO - CPU	740899504245	12/07/2013	Bueno	ACTIVO
13299	EX BANCO DE COMERCIO	74	08	UNIDAD CENTRAL DE PROCESO - CPU	740899504246	12/07/2013	Bueno	ACTIVO
13300	EX BANCO DE COMERCIO	74	08	UNIDAD CENTRAL DE PROCESO - CPU	740899504248	12/07/2013	Bueno	ACTIVO
13301	EX BANCO DE COMERCIO	74	08	UNIDAD CENTRAL DE PROCESO - CPU	740899504254	12/07/2013	Bueno	ACTIVO
13302	EX BANCO DE COMERCIO	74	08	UNIDAD CENTRAL DE PROCESO - CPU	740899504255	12/07/2013	Bueno	ACTIVO
13303	EX BANCO DE COMERCIO	74	08	UNIDAD CENTRAL DE PROCESO - CPU	740899504256	12/07/2013	Bueno	ACTIVO
13304	EX BANCO DE COMERCIO	74	08	UNIDAD CENTRAL DE PROCESO - CPU	740899504265	12/07/2013	Bueno	ACTIVO
13305	EX BANCO DE COMERCIO	74	08	UNIDAD CENTRAL DE PROCESO - CPU	740899504271	12/07/2013	Bueno	ACTIVO
13306	EX BANCO DE COMERCIO	74	08	UNIDAD CENTRAL DE PROCESO - CPU	740899504272	12/07/2013	Regular	ACTIVO
13307	EX BANCO DE COMERCIO	74	08	UNIDAD CENTRAL DE PROCESO - CPU	740899504282	12/07/2013	Bueno	ACTIVO
13308	EX BANCO DE COMERCIO	74	08	UNIDAD CENTRAL DE PROCESO - CPU	740899504285	12/07/2013	Bueno	ACTIVO
13309	EX BANCO DE COMERCIO	74	08	UNIDAD CENTRAL DE PROCESO - CPU	740899504287	12/07/2013	Bueno	ACTIVO
13310	EX BANCO DE COMERCIO	74	08	UNIDAD CENTRAL DE PROCESO - CPU	740899504288	12/07/2013	Bueno	ACTIVO
13311	EX BANCO DE COMERCIO	74	08	UNIDAD CENTRAL DE PROCESO - CPU	740899504297	12/07/2013	Bueno	ACTIVO
13312	EX BANCO DE COMERCIO	74	08	UNIDAD CENTRAL DE PROCESO - CPU	740899504301	12/07/2013	Bueno	ACTIVO
13313	EX BANCO DE COMERCIO	74	08	UNIDAD CENTRAL DE PROCESO - CPU	740899504303	12/07/2013	Bueno	ACTIVO
13314	EX BANCO DE COMERCIO	74	08	UNIDAD CENTRAL DE PROCESO - CPU	740899504305	12/07/2013	Bueno	ACTIVO
13315	EX BANCO DE COMERCIO	74	08	UNIDAD CENTRAL DE PROCESO - CPU	740899504308	12/07/2013	Bueno	ACTIVO
13316	EX BANCO DE COMERCIO	74	08	UNIDAD CENTRAL DE PROCESO - CPU	740899504309	12/07/2013	Regular	ACTIVO
13317	EX BANCO DE COMERCIO	74	08	UNIDAD CENTRAL DE PROCESO - CPU	740899504312	12/07/2013	Bueno	ACTIVO
13318	EX BANCO DE COMERCIO	74	08	UNIDAD CENTRAL DE PROCESO - CPU	740899504314	12/07/2013	Bueno	ACTIVO
13319	EX BANCO DE COMERCIO	74	08	UNIDAD CENTRAL DE PROCESO - CPU	740899504316	12/07/2013	Bueno	ACTIVO
13320	EX BANCO DE COMERCIO	74	08	UNIDAD CENTRAL DE PROCESO - CPU	740899504318	12/07/2013	Bueno	ACTIVO
13321	EX BANCO DE COMERCIO	74	08	UNIDAD CENTRAL DE PROCESO - CPU	740899504320	12/07/2013	Bueno	ACTIVO
13322	EX BANCO DE COMERCIO	74	08	UNIDAD CENTRAL DE PROCESO - CPU	740899504322	12/07/2013	Bueno	ACTIVO
13323	EX BANCO DE COMERCIO	74	08	UNIDAD CENTRAL DE PROCESO - CPU	740899504343	12/07/2013	Bueno	ACTIVO
13324	EX BANCO DE COMERCIO	74	08	UNIDAD CENTRAL DE PROCESO - CPU	740899504345	12/07/2013	Bueno	ACTIVO
13325	EX BANCO DE COMERCIO	74	08	UNIDAD CENTRAL DE PROCESO - CPU	740899504346	12/07/2013	Regular	ACTIVO
13326	EX BANCO DE COMERCIO	74	08	UNIDAD CENTRAL DE PROCESO - CPU	740899504350	12/07/2013	Bueno	ACTIVO
13327	EX BANCO DE COMERCIO	74	08	UNIDAD CENTRAL DE PROCESO - CPU	740899504355	12/07/2013	Bueno	ACTIVO
13328	EX BANCO DE COMERCIO	74	08	UNIDAD CENTRAL DE PROCESO - CPU	740899504359	12/07/2013	Bueno	ACTIVO
13329	EX BANCO DE COMERCIO	74	08	UNIDAD CENTRAL DE PROCESO - CPU	740899504360	12/07/2013	Regular	ACTIVO
13330	EX BANCO DE COMERCIO	74	08	UNIDAD CENTRAL DE PROCESO - CPU	740899504361	12/07/2013	Bueno	ACTIVO
13331	EX BANCO DE COMERCIO	74	08	UNIDAD CENTRAL DE PROCESO - CPU	740899504363	12/07/2013	Bueno	ACTIVO
13332	EX BANCO DE COMERCIO	74	08	UNIDAD CENTRAL DE PROCESO - CPU	740899504367	12/07/2013	Bueno	ACTIVO
13333	EX BANCO DE COMERCIO	74	08	UNIDAD CENTRAL DE PROCESO - CPU	740899504368	12/07/2013	Bueno	ACTIVO
13334	EX BANCO DE COMERCIO	74	08	UNIDAD CENTRAL DE PROCESO - CPU	740899504370	12/07/2013	Bueno	ACTIVO
13335	EX BANCO DE COMERCIO	74	08	UNIDAD CENTRAL DE PROCESO - CPU	740899504372	12/07/2013	Regular	ACTIVO
13336	EX BANCO DE COMERCIO	74	08	UNIDAD CENTRAL DE PROCESO - CPU	740899504378	26/06/2013	Bueno	ACTIVO
13337	EX BANCO DE COMERCIO	74	08	UNIDAD CENTRAL DE PROCESO - CPU	740899504379	26/06/2013	Bueno	ACTIVO
13338	EX BANCO DE COMERCIO	74	08	UNIDAD CENTRAL DE PROCESO - CPU	740899504380	26/06/2013	Bueno	ACTIVO
13339	EX BANCO DE COMERCIO	74	08	UNIDAD CENTRAL DE PROCESO - CPU	740899504381	26/06/2013	Bueno	ACTIVO
13340	EX BANCO DE COMERCIO	74	08	UNIDAD CENTRAL DE PROCESO - CPU	740899504382	26/06/2013	Bueno	ACTIVO
13341	EX BANCO DE COMERCIO	74	08	UNIDAD CENTRAL DE PROCESO - CPU	740899504383	26/06/2013	Bueno	ACTIVO
13342	EX BANCO DE COMERCIO	74	08	UNIDAD CENTRAL DE PROCESO - CPU	740899504384	26/06/2013	Bueno	ACTIVO
13343	EX BANCO DE COMERCIO	74	08	UNIDAD CENTRAL DE PROCESO - CPU	740899504386	5/07/2013	Bueno	ACTIVO
13344	EX BANCO DE COMERCIO	74	08	UNIDAD CENTRAL DE PROCESO - CPU	740899504387	5/07/2013	Bueno	ACTIVO
13345	EX BANCO DE COMERCIO	74	08	UNIDAD CENTRAL DE PROCESO - CPU	740899504388	5/07/2013	Bueno	ACTIVO
13346	EX BANCO DE COMERCIO	74	08	UNIDAD CENTRAL DE PROCESO - CPU	740899504389	5/07/2013	Bueno	ACTIVO
13347	EX BANCO DE COMERCIO	74	08	UNIDAD CENTRAL DE PROCESO - CPU	740899504390	5/07/2013	Bueno	ACTIVO
13348	EX BANCO DE COMERCIO	74	08	UNIDAD CENTRAL DE PROCESO - CPU	740899504391	5/07/2013	Bueno	ACTIVO
13349	EX BANCO DE COMERCIO	74	08	UNIDAD CENTRAL DE PROCESO - CPU	740899504392	5/07/2013	Bueno	ACTIVO
13350	EX BANCO DE COMERCIO	74	08	UNIDAD CENTRAL DE PROCESO - CPU	740899504393	5/07/2013	Bueno	ACTIVO
13351	EX BANCO DE COMERCIO	74	08	UNIDAD CENTRAL DE PROCESO - CPU	740899504394	5/07/2013	Bueno	ACTIVO
13352	EX BANCO DE COMERCIO	74	08	UNIDAD CENTRAL DE PROCESO - CPU	740899504395	5/07/2013	Bueno	ACTIVO
13353	EX BANCO DE COMERCIO	74	08	UNIDAD CENTRAL DE PROCESO - CPU	740899504396	5/07/2013	Bueno	ACTIVO
13354	EX BANCO DE COMERCIO	74	08	UNIDAD CENTRAL DE PROCESO - CPU	740899504397	5/07/2013	Bueno	ACTIVO
13355	EX BANCO DE COMERCIO	74	08	UNIDAD CENTRAL DE PROCESO - CPU	740899504399	5/07/2013	Bueno	ACTIVO
13356	EX BANCO DE COMERCIO	74	08	UNIDAD CENTRAL DE PROCESO - CPU	740899504400	5/07/2013	Bueno	ACTIVO
13357	EX BANCO DE COMERCIO	74	08	UNIDAD CENTRAL DE PROCESO - CPU	740899504402	5/07/2013	Bueno	ACTIVO

N°	Nombre del Local	Grupo [1]	Clase [2]	Denominación (Del SINABIP)	Código Patrimonial (Númerico)	Fechas de Adquisición	Estado [3]	Condición [4]
13358	EX BANCO DE COMERCIO	74	08	UNIDAD CENTRAL DE PROCESO - CPU	740899504403	5/07/2013	Bueno	ACTIVO
13359	EX BANCO DE COMERCIO	74	08	UNIDAD CENTRAL DE PROCESO - CPU	740899504407	5/07/2013	Bueno	ACTIVO
13360	EX BANCO DE COMERCIO	74	08	UNIDAD CENTRAL DE PROCESO - CPU	740899504411	5/07/2013	Bueno	ACTIVO
13361	EX BANCO DE COMERCIO	74	08	UNIDAD CENTRAL DE PROCESO - CPU	740899504412	5/07/2013	Bueno	ACTIVO
13362	EX BANCO DE COMERCIO	74	08	UNIDAD CENTRAL DE PROCESO - CPU	740899504416	5/07/2013	Bueno	ACTIVO
13363	EX BANCO DE COMERCIO	74	08	UNIDAD CENTRAL DE PROCESO - CPU	740899504418	5/07/2013	Bueno	ACTIVO
13364	EX BANCO DE COMERCIO	74	08	UNIDAD CENTRAL DE PROCESO - CPU	740899504422	5/07/2013	Bueno	ACTIVO
13365	EX BANCO DE COMERCIO	74	08	UNIDAD CENTRAL DE PROCESO - CPU	740899504423	5/07/2013	Bueno	ACTIVO
13366	EX BANCO DE COMERCIO	74	08	UNIDAD CENTRAL DE PROCESO - CPU	740899504424	5/07/2013	Bueno	ACTIVO
13367	EX BANCO DE COMERCIO	74	08	UNIDAD CENTRAL DE PROCESO - CPU	740899504425	5/07/2013	Bueno	ACTIVO
13368	EX BANCO DE COMERCIO	74	08	UNIDAD CENTRAL DE PROCESO - CPU	740899504435	5/07/2013	Bueno	ACTIVO
13369	EX BANCO DE COMERCIO	74	08	UNIDAD CENTRAL DE PROCESO - CPU	740899504436	5/07/2013	Bueno	ACTIVO
13370	EX BANCO DE COMERCIO	74	08	UNIDAD CENTRAL DE PROCESO - CPU	740899504438	5/07/2013	Bueno	ACTIVO
13371	EX BANCO DE COMERCIO	74	08	UNIDAD CENTRAL DE PROCESO - CPU	740899504439	5/07/2013	Bueno	ACTIVO
13372	EX BANCO DE COMERCIO	74	08	UNIDAD CENTRAL DE PROCESO - CPU	740899504446	5/07/2013	Bueno	ACTIVO
13373	EX BANCO DE COMERCIO	74	08	UNIDAD CENTRAL DE PROCESO - CPU	740899504449	5/07/2013	Bueno	ACTIVO
13374	EX BANCO DE COMERCIO	74	08	UNIDAD CENTRAL DE PROCESO - CPU	740899504450	5/07/2013	Bueno	ACTIVO
13375	EX BANCO DE COMERCIO	74	08	UNIDAD CENTRAL DE PROCESO - CPU	740899504456	5/07/2013	Bueno	ACTIVO
13376	EX BANCO DE COMERCIO	74	08	UNIDAD CENTRAL DE PROCESO - CPU	740899504460	5/07/2013	Bueno	ACTIVO
13377	EX BANCO DE COMERCIO	74	08	UNIDAD CENTRAL DE PROCESO - CPU	740899504461	5/07/2013	Bueno	ACTIVO
13378	EX BANCO DE COMERCIO	74	08	UNIDAD CENTRAL DE PROCESO - CPU	740899504463	5/07/2013	Bueno	ACTIVO
13379	EX BANCO DE COMERCIO	74	08	UNIDAD CENTRAL DE PROCESO - CPU	740899504467	2/07/2013	Bueno	ACTIVO
13380	EX BANCO DE COMERCIO	74	08	UNIDAD CENTRAL DE PROCESO - CPU	740899504468	2/07/2013	Bueno	ACTIVO
13381	EX BANCO DE COMERCIO	74	08	UNIDAD CENTRAL DE PROCESO - CPU	740899504471	2/07/2013	Bueno	ACTIVO
13382	EX BANCO DE COMERCIO	74	08	UNIDAD CENTRAL DE PROCESO - CPU	740899504472	21/08/2013	Bueno	ACTIVO
13383	EX BANCO DE COMERCIO	74	08	UNIDAD CENTRAL DE PROCESO - CPU	740899504474	21/08/2013	Bueno	ACTIVO
13384	EX BANCO DE COMERCIO	74	08	UNIDAD CENTRAL DE PROCESO - CPU	740899504475	21/08/2013	Bueno	ACTIVO
13385	EX BANCO DE COMERCIO	74	08	UNIDAD CENTRAL DE PROCESO - CPU	740899504478	21/08/2013	Bueno	ACTIVO
13386	EX BANCO DE COMERCIO	74	08	UNIDAD CENTRAL DE PROCESO - CPU	740899504481	6/12/2013	Bueno	ACTIVO
13387	EX BANCO DE COMERCIO	74	08	UNIDAD CENTRAL DE PROCESO - CPU	740899504484	6/12/2013	Bueno	ACTIVO
13388	EX BANCO DE COMERCIO	74	08	UNIDAD CENTRAL DE PROCESO - CPU	740899504486	23/07/2013	Bueno	ACTIVO
13389	EX BANCO DE COMERCIO	74	08	UNIDAD CENTRAL DE PROCESO - CPU	740899504487	23/07/2013	Bueno	ACTIVO
13390	EX BANCO DE COMERCIO	74	08	UNIDAD CENTRAL DE PROCESO - CPU	740899504488	23/07/2013	Bueno	ACTIVO
13391	EX BANCO DE COMERCIO	74	08	UNIDAD CENTRAL DE PROCESO - CPU	740899504491	23/07/2013	Bueno	ACTIVO
13392	EX BANCO DE COMERCIO	74	08	UNIDAD CENTRAL DE PROCESO - CPU	740899504492	23/07/2013	Bueno	ACTIVO
13393	EX BANCO DE COMERCIO	74	08	UNIDAD CENTRAL DE PROCESO - CPU	740899504493	26/07/2013	Bueno	ACTIVO
13394	EX BANCO DE COMERCIO	74	08	UNIDAD CENTRAL DE PROCESO - CPU	740899504494	26/07/2013	Bueno	ACTIVO
13395	EX BANCO DE COMERCIO	74	08	UNIDAD CENTRAL DE PROCESO - CPU	740899504495	26/07/2013	Bueno	ACTIVO
13396	EX BANCO DE COMERCIO	74	08	UNIDAD CENTRAL DE PROCESO - CPU	740899504496	26/07/2013	Bueno	ACTIVO
13397	EX BANCO DE COMERCIO	74	08	UNIDAD CENTRAL DE PROCESO - CPU	740899504499	26/07/2013	Bueno	ACTIVO
13398	EX BANCO DE COMERCIO	74	08	UNIDAD CENTRAL DE PROCESO - CPU	740899504500	23/07/2013	Bueno	ACTIVO
13399	EX BANCO DE COMERCIO	74	08	UNIDAD CENTRAL DE PROCESO - CPU	740899504501	23/07/2013	Bueno	ACTIVO
13400	EX BANCO DE COMERCIO	74	08	UNIDAD CENTRAL DE PROCESO - CPU	740899504502	23/07/2013	Bueno	ACTIVO
13401	EX BANCO DE COMERCIO	74	08	UNIDAD CENTRAL DE PROCESO - CPU	740899504503	23/07/2013	Bueno	ACTIVO
13402	EX BANCO DE COMERCIO	74	08	UNIDAD CENTRAL DE PROCESO - CPU	740899504504	23/07/2013	Bueno	ACTIVO
13403	EX BANCO DE COMERCIO	74	08	UNIDAD CENTRAL DE PROCESO - CPU	740899504505	23/07/2013	Bueno	ACTIVO
13404	EX BANCO DE COMERCIO	74	08	UNIDAD CENTRAL DE PROCESO - CPU	740899504506	23/07/2013	Bueno	ACTIVO
13405	EX BANCO DE COMERCIO	74	08	UNIDAD CENTRAL DE PROCESO - CPU	740899504507	23/07/2013	Bueno	ACTIVO
13406	EX BANCO DE COMERCIO	74	08	UNIDAD CENTRAL DE PROCESO - CPU	740899504508	23/07/2013	Bueno	ACTIVO
13407	EX BANCO DE COMERCIO	74	08	UNIDAD CENTRAL DE PROCESO - CPU	740899504509	23/07/2013	Bueno	ACTIVO
13408	EX BANCO DE COMERCIO	74	08	UNIDAD CENTRAL DE PROCESO - CPU	740899504510	23/07/2013	Bueno	ACTIVO
13409	EX BANCO DE COMERCIO	74	08	UNIDAD CENTRAL DE PROCESO - CPU	740899504511	23/07/2013	Bueno	ACTIVO
13410	EX BANCO DE COMERCIO	74	08	UNIDAD CENTRAL DE PROCESO - CPU	740899504515	26/12/2013	Bueno	ACTIVO
13411	EX BANCO DE COMERCIO	74	08	UNIDAD CENTRAL DE PROCESO - CPU	740899504525	26/12/2013	Bueno	ACTIVO
13412	EX BANCO DE COMERCIO	74	08	UNIDAD CENTRAL DE PROCESO - CPU	740899504535	26/12/2013	Bueno	ACTIVO
13413	EX BANCO DE COMERCIO	74	08	UNIDAD CENTRAL DE PROCESO - CPU	740899504539	26/12/2013	Bueno	ACTIVO
13414	EX BANCO DE COMERCIO	74	08	UNIDAD CENTRAL DE PROCESO - CPU	740899504548	26/12/2013	Bueno	ACTIVO
13415	EX BANCO DE COMERCIO	74	08	UNIDAD CENTRAL DE PROCESO - CPU	740899504564	26/12/2013	Bueno	ACTIVO
13416	EX BANCO DE COMERCIO	74	08	UNIDAD CENTRAL DE PROCESO - CPU	740899504583	26/12/2013	Bueno	ACTIVO
13417	EX BANCO DE COMERCIO	74	08	UNIDAD CENTRAL DE PROCESO - CPU	740899504596	3/03/2014	Bueno	ACTIVO
13418	EX BANCO DE COMERCIO	74	08	UNIDAD CENTRAL DE PROCESO - CPU	740899504597	3/03/2014	Bueno	ACTIVO
13419	EX BANCO DE COMERCIO	74	08	UNIDAD CENTRAL DE PROCESO - CPU	740899504598	3/03/2014	Bueno	ACTIVO
13420	EX BANCO DE COMERCIO	74	08	UNIDAD CENTRAL DE PROCESO - CPU	740899504599	3/03/2014	Bueno	ACTIVO
13421	EX BANCO DE COMERCIO	74	08	UNIDAD CENTRAL DE PROCESO - CPU	740899504600	3/03/2014	Bueno	ACTIVO
13422	EX BANCO DE COMERCIO	74	08	UNIDAD CENTRAL DE PROCESO - CPU	740899504601	3/03/2014	Bueno	ACTIVO
13423	EX BANCO DE COMERCIO	74	08	UNIDAD CENTRAL DE PROCESO - CPU	740899504602	3/03/2014	Bueno	ACTIVO
13424	EX BANCO DE COMERCIO	74	08	UNIDAD CENTRAL DE PROCESO - CPU	740899504603	3/03/2014	Bueno	ACTIVO
13425	EX BANCO DE COMERCIO	74	08	UNIDAD CENTRAL DE PROCESO - CPU	740899504604	3/03/2014	Bueno	ACTIVO
13426	EX BANCO DE COMERCIO	74	08	UNIDAD CENTRAL DE PROCESO - CPU	740899504605	3/03/2014	Bueno	ACTIVO
13427	EX BANCO DE COMERCIO	74	08	UNIDAD CENTRAL DE PROCESO - CPU	740899504609	3/03/2014	Bueno	ACTIVO
13428	EX BANCO DE COMERCIO	74	08	UNIDAD CENTRAL DE PROCESO - CPU	740899504612	3/03/2014	Bueno	ACTIVO
13429	EX BANCO DE COMERCIO	74	08	UNIDAD CENTRAL DE PROCESO - CPU	740899504614	3/03/2014	Bueno	ACTIVO
13430	EX BANCO DE COMERCIO	74	08	UNIDAD CENTRAL DE PROCESO - CPU	740899504616	3/03/2014	Bueno	ACTIVO
13431	EX BANCO DE COMERCIO	74	08	UNIDAD CENTRAL DE PROCESO - CPU	740899504617	3/03/2014	Bueno	ACTIVO
13432	EX BANCO DE COMERCIO	74	08	UNIDAD CENTRAL DE PROCESO - CPU	740899504618	3/03/2014	Bueno	ACTIVO
13433	EX BANCO DE COMERCIO	74	08	UNIDAD CENTRAL DE PROCESO - CPU	740899504619	3/03/2014	Bueno	ACTIVO
13434	EX BANCO DE COMERCIO	74	08	UNIDAD CENTRAL DE PROCESO - CPU	740899504621	3/03/2014	Bueno	ACTIVO
13435	EX BANCO DE COMERCIO	74	08	UNIDAD CENTRAL DE PROCESO - CPU	740899504622	3/03/2014	Bueno	ACTIVO
13436	EX BANCO DE COMERCIO	74	08	UNIDAD CENTRAL DE PROCESO - CPU	740899504625	3/03/2014	Bueno	ACTIVO
13437	EX BANCO DE COMERCIO	74	08	UNIDAD CENTRAL DE PROCESO - CPU	740899504627	3/03/2014	Bueno	ACTIVO
13438	EX BANCO DE COMERCIO	74	08	UNIDAD CENTRAL DE PROCESO - CPU	740899504629	3/03/2014	Bueno	ACTIVO
13439	EX BANCO DE COMERCIO	74	08	UNIDAD CENTRAL DE PROCESO - CPU	740899504630	3/03/2014	Bueno	ACTIVO
13440	EX BANCO DE COMERCIO	74	08	UNIDAD CENTRAL DE PROCESO - CPU	740899504633	3/03/2014	Bueno	ACTIVO
13441	EX BANCO DE COMERCIO	74	08	UNIDAD CENTRAL DE PROCESO - CPU	740899504635	3/03/2014	Bueno	ACTIVO
13442	EX BANCO DE COMERCIO	74	08	UNIDAD CENTRAL DE PROCESO - CPU	740899504636	3/03/2014	Bueno	ACTIVO
13443	EX BANCO DE COMERCIO	74	08	UNIDAD CENTRAL DE PROCESO - CPU	740899504637	3/03/2014	Bueno	ACTIVO
13444	EX BANCO DE COMERCIO	74	08	UNIDAD CENTRAL DE PROCESO - CPU	740899504639	3/03/2014	Bueno	ACTIVO
13445	EX BANCO DE COMERCIO	74	08	UNIDAD CENTRAL DE PROCESO - CPU	740899504640	3/03/2014	Bueno	ACTIVO
13446	EX BANCO DE COMERCIO	74	08	UNIDAD CENTRAL DE PROCESO - CPU	740899504661	3/03/2014	Regular	ACTIVO
13447	EX BANCO DE COMERCIO	74	08	UNIDAD CENTRAL DE PROCESO - CPU	740899504664	3/03/2014	Regular	ACTIVO
13448	EX BANCO DE COMERCIO	74	08	UNIDAD CENTRAL DE PROCESO - CPU	740899504667	3/03/2014	Bueno	ACTIVO

Nº	Nombre del Local	Grupo [1]	Clase [2]	Denominación (Del SINABIP)	Código Patrimonial (Númerico)	Fechas de Adquisición	Estado [3]	Condición [4]
13449	EX BANCO DE COMERCIO	74	08	UNIDAD CENTRAL DE PROCESO - CPU	740899504670	3/03/2014	Bueno	ACTIVO
13450	EX BANCO DE COMERCIO	74	08	UNIDAD CENTRAL DE PROCESO - CPU	740899504673	3/03/2014	Bueno	ACTIVO
13451	EX BANCO DE COMERCIO	74	08	UNIDAD CENTRAL DE PROCESO - CPU	740899504720	3/03/2014	Bueno	ACTIVO
13452	EX BANCO DE COMERCIO	74	08	UNIDAD CENTRAL DE PROCESO - CPU	740899504721	3/03/2014	Bueno	ACTIVO
13453	EX BANCO DE COMERCIO	74	08	UNIDAD CENTRAL DE PROCESO - CPU	740899504726	30/06/2014	Regular	ACTIVO
13454	EX BANCO DE COMERCIO	74	08	UNIDAD CENTRAL DE PROCESO - CPU	740899504792	17/10/2014	Bueno	ACTIVO
13455	EX BANCO DE COMERCIO	74	08	UNIDAD CENTRAL DE PROCESO - CPU	740899504846	17/10/2014	Bueno	ACTIVO
13456	EX BANCO DE COMERCIO	74	08	UNIDAD CENTRAL DE PROCESO - CPU	740899504862	17/10/2014	Bueno	ACTIVO
13457	EX BANCO DE COMERCIO	74	08	UNIDAD CENTRAL DE PROCESO - CPU	740899504904	17/10/2014	Bueno	ACTIVO
13458	EX BANCO DE COMERCIO	74	08	UNIDAD CENTRAL DE PROCESO - CPU	740899504908	17/10/2014	Bueno	ACTIVO
13459	EX BANCO DE COMERCIO	74	08	UNIDAD CENTRAL DE PROCESO - CPU	740899504921	17/10/2014	Bueno	ACTIVO
13460	EX BANCO DE COMERCIO	74	08	UNIDAD CENTRAL DE PROCESO - CPU	740899504927	17/10/2014	Bueno	ACTIVO
13461	EX BANCO DE COMERCIO	74	08	UNIDAD CENTRAL DE PROCESO - CPU	740899504932	17/10/2014	Bueno	ACTIVO
13462	EX BANCO DE COMERCIO	74	08	UNIDAD CENTRAL DE PROCESO - CPU	740899504935	17/10/2014	Bueno	ACTIVO
13463	EX BANCO DE COMERCIO	74	08	UNIDAD CENTRAL DE PROCESO - CPU	740899504976	17/10/2014	Regular	ACTIVO
13464	EX BANCO DE COMERCIO	74	08	UNIDAD CENTRAL DE PROCESO - CPU	740899504994	17/10/2014	Bueno	ACTIVO
13465	EX BANCO DE COMERCIO	74	08	UNIDAD CENTRAL DE PROCESO - CPU	740899505007	17/10/2014	Bueno	ACTIVO
13466	EX BANCO DE COMERCIO	74	08	UNIDAD CENTRAL DE PROCESO - CPU	740899505038	17/10/2014	Bueno	ACTIVO
13467	EX BANCO DE COMERCIO	74	08	UNIDAD CENTRAL DE PROCESO - CPU	740899505082	17/10/2014	Bueno	ACTIVO
13468	EX BANCO DE COMERCIO	74	08	UNIDAD CENTRAL DE PROCESO - CPU	740899505086	17/10/2014	Bueno	ACTIVO
13469	EX BANCO DE COMERCIO	74	08	UNIDAD CENTRAL DE PROCESO - CPU	740899505107	17/10/2014	Bueno	ACTIVO
13470	EX BANCO DE COMERCIO	74	08	UNIDAD CENTRAL DE PROCESO - CPU	740899505115	17/10/2014	Bueno	ACTIVO
13471	EX BANCO DE COMERCIO	74	08	UNIDAD CENTRAL DE PROCESO - CPU	740899505120	17/10/2014	Regular	ACTIVO
13472	EX BANCO DE COMERCIO	74	08	UNIDAD CENTRAL DE PROCESO - CPU	740899505129	17/10/2014	Regular	ACTIVO
13473	EX BANCO DE COMERCIO	74	08	UNIDAD CENTRAL DE PROCESO - CPU	740899505131	17/10/2014	Bueno	ACTIVO
13474	EX BANCO DE COMERCIO	74	08	UNIDAD CENTRAL DE PROCESO - CPU	740899505179	17/10/2014	Bueno	ACTIVO
13475	EX BANCO DE COMERCIO	74	08	UNIDAD CENTRAL DE PROCESO - CPU	740899505190	17/10/2014	Bueno	ACTIVO
13476	EX BANCO DE COMERCIO	74	08	UNIDAD CENTRAL DE PROCESO - CPU	740899505192	17/10/2014	Bueno	ACTIVO
13477	EX BANCO DE COMERCIO	74	08	UNIDAD CENTRAL DE PROCESO - CPU	740899505194	17/10/2014	Regular	ACTIVO
13478	EX BANCO DE COMERCIO	74	08	UNIDAD CENTRAL DE PROCESO - CPU	740899505249	17/10/2014	Bueno	ACTIVO
13479	EX BANCO DE COMERCIO	74	08	UNIDAD CENTRAL DE PROCESO - CPU	740899505252	17/10/2014	Bueno	ACTIVO
13480	EX BANCO DE COMERCIO	74	08	UNIDAD CENTRAL DE PROCESO - CPU	740899505265	17/10/2014	Bueno	ACTIVO
13481	EX BANCO DE COMERCIO	74	08	UNIDAD CENTRAL DE PROCESO - CPU	740899505266	17/10/2014	Bueno	ACTIVO
13482	EX BANCO DE COMERCIO	74	08	UNIDAD CENTRAL DE PROCESO - CPU	740899505276	17/10/2014	Bueno	ACTIVO
13483	EX BANCO DE COMERCIO	74	08	UNIDAD CENTRAL DE PROCESO - CPU	740899505282	17/10/2014	Bueno	ACTIVO
13484	EX BANCO DE COMERCIO	74	08	UNIDAD CENTRAL DE PROCESO - CPU	740899505285	17/10/2014	Bueno	ACTIVO
13485	EX BANCO DE COMERCIO	74	08	UNIDAD CENTRAL DE PROCESO - CPU	740899505293	17/10/2014	Bueno	ACTIVO
13486	EX BANCO DE COMERCIO	74	08	UNIDAD CENTRAL DE PROCESO - CPU	740899505296	17/10/2014	Bueno	ACTIVO
13487	EX BANCO DE COMERCIO	74	08	UNIDAD CENTRAL DE PROCESO - CPU	740899505299	17/10/2014	Regular	ACTIVO
13488	EX BANCO DE COMERCIO	74	08	UNIDAD CENTRAL DE PROCESO - CPU	740899505303	17/10/2014	Bueno	ACTIVO
13489	EX BANCO DE COMERCIO	74	08	UNIDAD CENTRAL DE PROCESO - CPU	740899505346	17/10/2014	Bueno	ACTIVO
13490	EX BANCO DE COMERCIO	74	08	UNIDAD CENTRAL DE PROCESO - CPU	740899505351	17/10/2014	Bueno	ACTIVO
13491	EX BANCO DE COMERCIO	74	08	UNIDAD CENTRAL DE PROCESO - CPU	740899505357	17/10/2014	Bueno	ACTIVO
13492	EX BANCO DE COMERCIO	74	08	UNIDAD CENTRAL DE PROCESO - CPU	740899505374	17/10/2014	Bueno	ACTIVO
13493	EX BANCO DE COMERCIO	74	08	UNIDAD CENTRAL DE PROCESO - CPU	740899505395	17/10/2014	Regular	ACTIVO
13494	EX BANCO DE COMERCIO	74	08	UNIDAD CENTRAL DE PROCESO - CPU	740899505417	17/10/2014	Bueno	ACTIVO
13495	EX BANCO DE COMERCIO	74	08	UNIDAD CENTRAL DE PROCESO - CPU	740899505418	17/10/2014	Bueno	ACTIVO
13496	EX BANCO DE COMERCIO	74	08	UNIDAD CENTRAL DE PROCESO - CPU	740899505423	17/10/2014	Bueno	ACTIVO
13497	EX BANCO DE COMERCIO	74	08	UNIDAD CENTRAL DE PROCESO - CPU	740899505424	17/10/2014	Bueno	ACTIVO
13498	EX BANCO DE COMERCIO	74	08	UNIDAD CENTRAL DE PROCESO - CPU	740899505433	17/10/2014	Bueno	ACTIVO
13499	EX BANCO DE COMERCIO	74	08	UNIDAD CENTRAL DE PROCESO - CPU	740899505435	17/10/2014	Bueno	ACTIVO
13500	EX BANCO DE COMERCIO	74	08	UNIDAD CENTRAL DE PROCESO - CPU	740899505440	17/10/2014	Bueno	ACTIVO
13501	EX BANCO DE COMERCIO	74	08	UNIDAD CENTRAL DE PROCESO - CPU	740899505460	17/10/2014	Bueno	ACTIVO
13502	EX BANCO DE COMERCIO	74	08	UNIDAD CENTRAL DE PROCESO - CPU	740899505474	17/10/2014	Bueno	ACTIVO
13503	EX BANCO DE COMERCIO	74	08	UNIDAD CENTRAL DE PROCESO - CPU	740899505486	17/10/2014	Bueno	ACTIVO
13504	EX BANCO DE COMERCIO	74	08	UNIDAD CENTRAL DE PROCESO - CPU	740899505517	17/10/2014	Bueno	ACTIVO
13505	EX BANCO DE COMERCIO	74	08	UNIDAD CENTRAL DE PROCESO - CPU	740899505533	17/10/2014	Bueno	ACTIVO
13506	EX BANCO DE COMERCIO	74	08	UNIDAD CENTRAL DE PROCESO - CPU	740899505547	17/10/2014	Bueno	ACTIVO
13507	EX BANCO DE COMERCIO	74	08	UNIDAD CENTRAL DE PROCESO - CPU	740899505549	17/10/2014	Bueno	ACTIVO
13508	EX BANCO DE COMERCIO	74	08	UNIDAD CENTRAL DE PROCESO - CPU	740899505570	17/10/2014	Bueno	ACTIVO
13509	EX BANCO DE COMERCIO	74	08	UNIDAD CENTRAL DE PROCESO - CPU	740899505578	17/10/2014	Bueno	ACTIVO
13510	EX BANCO DE COMERCIO	74	08	UNIDAD CENTRAL DE PROCESO - CPU	740899505590	17/10/2014	Bueno	ACTIVO
13511	EX BANCO DE COMERCIO	74	08	UNIDAD CENTRAL DE PROCESO - CPU	740899505595	31/12/2014	Bueno	ACTIVO
13512	EX BANCO DE COMERCIO	74	08	UNIDAD CENTRAL DE PROCESO - CPU	740899505597	31/12/2014	Bueno	ACTIVO
13513	EX BANCO DE COMERCIO	74	08	UNIDAD CENTRAL DE PROCESO - CPU	740899505606	31/12/2014	Bueno	ACTIVO
13514	EX BANCO DE COMERCIO	74	08	UNIDAD CENTRAL DE PROCESO - CPU	740899505607	31/12/2014	Bueno	ACTIVO
13515	EX BANCO DE COMERCIO	74	08	UNIDAD CENTRAL DE PROCESO - CPU	740899505624	17/08/2015	Bueno	ACTIVO
13516	EX BANCO DE COMERCIO	74	08	UNIDAD CENTRAL DE PROCESO - CPU	740899505631	17/08/2015	Bueno	ACTIVO
13517	EX BANCO DE COMERCIO	74	08	UNIDAD CENTRAL DE PROCESO - CPU	740899505636	17/08/2015	Bueno	ACTIVO
13518	EX BANCO DE COMERCIO	74	08	UNIDAD CENTRAL DE PROCESO - CPU	740899505666	17/08/2015	Bueno	ACTIVO
13519	EX BANCO DE COMERCIO	74	08	UNIDAD CENTRAL DE PROCESO - CPU	740899505680	17/08/2015	Bueno	ACTIVO
13520	EX BANCO DE COMERCIO	74	08	UNIDAD CENTRAL DE PROCESO - CPU	740899505686	17/08/2015	Bueno	ACTIVO
13521	EX BANCO DE COMERCIO	74	08	UNIDAD CENTRAL DE PROCESO - CPU	740899505689	17/08/2015	Bueno	ACTIVO
13522	EX BANCO DE COMERCIO	74	08	UNIDAD CENTRAL DE PROCESO - CPU	740899505690	17/08/2015	Bueno	ACTIVO
13523	EX BANCO DE COMERCIO	74	08	UNIDAD CENTRAL DE PROCESO - CPU	740899505703	17/08/2015	Bueno	ACTIVO
13524	EX BANCO DE COMERCIO	74	08	UNIDAD CENTRAL DE PROCESO - CPU	740899505706	17/08/2015	Bueno	ACTIVO
13525	EX BANCO DE COMERCIO	74	08	UNIDAD CENTRAL DE PROCESO - CPU	740899505721	17/08/2015	Bueno	ACTIVO
13526	EX BANCO DE COMERCIO	74	08	UNIDAD CENTRAL DE PROCESO - CPU	740899505727	17/08/2015	Bueno	ACTIVO
13527	EX BANCO DE COMERCIO	74	08	UNIDAD CENTRAL DE PROCESO - CPU	740899505729	17/08/2015	Bueno	ACTIVO
13528	EX BANCO DE COMERCIO	74	08	UNIDAD CENTRAL DE PROCESO - CPU	740899505759	14/08/2015	Bueno	ACTIVO
13529	EX BANCO DE COMERCIO	74	08	UNIDAD CENTRAL DE PROCESO - CPU	740899505761	14/08/2015	Bueno	ACTIVO
13530	EX BANCO DE COMERCIO	74	08	UNIDAD CENTRAL DE PROCESO - CPU	740899505762	14/08/2015	Bueno	ACTIVO
13531	EX BANCO DE COMERCIO	74	08	UNIDAD CENTRAL DE PROCESO - CPU	740899505764	14/08/2015	Bueno	ACTIVO
13532	EX BANCO DE COMERCIO	74	08	UNIDAD CENTRAL DE PROCESO - CPU	740899505765	14/08/2015	Bueno	ACTIVO
13533	EX BANCO DE COMERCIO	74	08	UNIDAD CENTRAL DE PROCESO - CPU	740899505772	14/08/2015	Bueno	ACTIVO
13534	EX BANCO DE COMERCIO	74	08	UNIDAD CENTRAL DE PROCESO - CPU	740899505773	14/08/2015	Bueno	ACTIVO
13535	EX BANCO DE COMERCIO	74	08	UNIDAD CENTRAL DE PROCESO - CPU	740899505775	14/08/2015	Bueno	ACTIVO
13536	EX BANCO DE COMERCIO	74	08	UNIDAD CENTRAL DE PROCESO - CPU	740899505777	14/08/2015	Bueno	ACTIVO
13537	EX BANCO DE COMERCIO	74	08	UNIDAD CENTRAL DE PROCESO - CPU	740899505778	14/08/2015	Bueno	ACTIVO
13538	EX BANCO DE COMERCIO	74	08	UNIDAD CENTRAL DE PROCESO - CPU	740899505791	14/08/2015	Bueno	ACTIVO
13539	EX BANCO DE COMERCIO	74	08	UNIDAD CENTRAL DE PROCESO - CPU	740899505806	14/08/2015	Malo	ACTIVO

N°	Nombre del Local	Grupo [1]	Clase [2]	Denominación (Del SINABIP)	Código Patrimonial (Númerico)	Fechas de Adquisición	Estado [3]	Condición [4]
13540	EX BANCO DE COMERCIO	74	08	UNIDAD CENTRAL DE PROCESO - CPU	740899505817	14/08/2015	Bueno	ACTIVO
13541	EX BANCO DE COMERCIO	74	08	UNIDAD CENTRAL DE PROCESO - CPU	740899505819	14/08/2015	Bueno	ACTIVO
13542	EX BANCO DE COMERCIO	74	08	UNIDAD CENTRAL DE PROCESO - CPU	740899505830	14/08/2015	Bueno	ACTIVO
13543	EX BANCO DE COMERCIO	74	08	UNIDAD CENTRAL DE PROCESO - CPU	740899505831	14/08/2015	Bueno	ACTIVO
13544	EX BANCO DE COMERCIO	74	08	UNIDAD CENTRAL DE PROCESO - CPU	740899505844	14/08/2015	Bueno	ACTIVO
13545	EX BANCO DE COMERCIO	74	08	UNIDAD CENTRAL DE PROCESO - CPU	740899505849	14/08/2015	Bueno	ACTIVO
13546	EX BANCO DE COMERCIO	74	08	UNIDAD CENTRAL DE PROCESO - CPU	740899505859	14/08/2015	Bueno	ACTIVO
13547	EX BANCO DE COMERCIO	74	08	UNIDAD CENTRAL DE PROCESO - CPU	740899505867	14/08/2015	Bueno	ACTIVO
13548	EX BANCO DE COMERCIO	74	08	UNIDAD CENTRAL DE PROCESO - CPU	740899505875	14/08/2015	Bueno	ACTIVO
13549	EX BANCO DE COMERCIO	74	08	UNIDAD CENTRAL DE PROCESO - CPU	740899505880	14/08/2015	Bueno	ACTIVO
13550	EX BANCO DE COMERCIO	74	08	UNIDAD CENTRAL DE PROCESO - CPU	740899505898	14/08/2015	Bueno	ACTIVO
13551	EX BANCO DE COMERCIO	74	08	UNIDAD CENTRAL DE PROCESO - CPU	740899505924	14/08/2015	Bueno	ACTIVO
13552	EX BANCO DE COMERCIO	74	08	UNIDAD CENTRAL DE PROCESO - CPU	740899505926	14/08/2015	Bueno	ACTIVO
13553	EX BANCO DE COMERCIO	74	08	UNIDAD CENTRAL DE PROCESO - CPU	740899505953	14/08/2015	Bueno	ACTIVO
13554	EX BANCO DE COMERCIO	74	08	UNIDAD CENTRAL DE PROCESO - CPU	740899505955	14/08/2015	Bueno	ACTIVO
13555	EX BANCO DE COMERCIO	74	08	UNIDAD CENTRAL DE PROCESO - CPU	740899505964	14/08/2015	Bueno	ACTIVO
13556	EX BANCO DE COMERCIO	74	08	UNIDAD CENTRAL DE PROCESO - CPU	740899505984	14/08/2015	Bueno	ACTIVO
13557	EX BANCO DE COMERCIO	74	08	UNIDAD CENTRAL DE PROCESO - CPU	740899505993	14/08/2015	Bueno	ACTIVO
13558	EX BANCO DE COMERCIO	74	08	UNIDAD CENTRAL DE PROCESO - CPU	740899506016	30/11/2015	Bueno	ACTIVO
13559	EX BANCO DE COMERCIO	74	08	UNIDAD CENTRAL DE PROCESO - CPU	740899506018	30/11/2015	Bueno	ACTIVO
13560	EX BANCO DE COMERCIO	74	08	UNIDAD CENTRAL DE PROCESO - CPU	740899506021	30/11/2015	Bueno	ACTIVO
13561	EX BANCO DE COMERCIO	74	08	UNIDAD CENTRAL DE PROCESO - CPU	740899506022	30/11/2015	Bueno	ACTIVO
13562	EX BANCO DE COMERCIO	74	08	UNIDAD CENTRAL DE PROCESO - CPU	740899506023	30/11/2015	Bueno	ACTIVO
13563	EX BANCO DE COMERCIO	74	08	UNIDAD CENTRAL DE PROCESO - CPU	740899506024	30/11/2015	Bueno	ACTIVO
13564	EX BANCO DE COMERCIO	74	08	UNIDAD CENTRAL DE PROCESO - CPU	740899506027	31/12/2015	Bueno	ACTIVO
13565	EX BANCO DE COMERCIO	74	08	UNIDAD CENTRAL DE PROCESO - CPU	740899506028	31/12/2015	Bueno	ACTIVO
13566	EX BANCO DE COMERCIO	74	08	UNIDAD CENTRAL DE PROCESO - CPU	740899506031	31/12/2015	Bueno	ACTIVO
13567	EX BANCO DE COMERCIO	74	08	UNIDAD CENTRAL DE PROCESO - CPU	740899506034	31/12/2015	Bueno	ACTIVO
13568	EX BANCO DE COMERCIO	74	08	UNIDAD CENTRAL DE PROCESO - CPU	740899506036	31/12/2015	Bueno	ACTIVO
13569	EX BANCO DE COMERCIO	74	08	UNIDAD CENTRAL DE PROCESO - CPU	740899506037	31/12/2015	Bueno	ACTIVO
13570	EX BANCO DE COMERCIO	74	08	UNIDAD CENTRAL DE PROCESO - CPU	740899506038	31/12/2015	Bueno	ACTIVO
13571	EX BANCO DE COMERCIO	74	08	UNIDAD CENTRAL DE PROCESO - CPU	740899506039	31/12/2015	Bueno	ACTIVO
13572	EX BANCO DE COMERCIO	74	08	UNIDAD CENTRAL DE PROCESO - CPU	740899506043	31/12/2015	Bueno	ACTIVO
13573	EX BANCO DE COMERCIO	74	08	UNIDAD CENTRAL DE PROCESO - CPU	740899506048	31/12/2015	Bueno	ACTIVO
13574	EX BANCO DE COMERCIO	74	08	UNIDAD CENTRAL DE PROCESO - CPU	740899506049	31/12/2015	Bueno	ACTIVO
13575	EX BANCO DE COMERCIO	74	08	UNIDAD CENTRAL DE PROCESO - CPU	740899506051	31/12/2015	Bueno	ACTIVO
13576	EX BANCO DE COMERCIO	74	08	UNIDAD CENTRAL DE PROCESO - CPU	740899506054	31/12/2015	Bueno	ACTIVO
13577	EX BANCO DE COMERCIO	74	08	UNIDAD CENTRAL DE PROCESO - CPU	740899506058	31/12/2015	Bueno	ACTIVO
13578	EX BANCO DE COMERCIO	74	08	UNIDAD CENTRAL DE PROCESO - CPU	740899506076	26/05/2016	Bueno	ACTIVO
13579	EX BANCO DE COMERCIO	74	08	UNIDAD CENTRAL DE PROCESO - CPU	740899506079	26/05/2016	Bueno	ACTIVO
13580	EX BANCO DE COMERCIO	74	08	UNIDAD CENTRAL DE PROCESO - CPU	740899506082	26/05/2016	Bueno	ACTIVO
13581	EX BANCO DE COMERCIO	74	08	UNIDAD CENTRAL DE PROCESO - CPU	740899506088	26/05/2016	Bueno	ACTIVO
13582	EX BANCO DE COMERCIO	74	08	UNIDAD CENTRAL DE PROCESO - CPU	740899506089	26/05/2016	Bueno	ACTIVO
13583	EX BANCO DE COMERCIO	74	08	UNIDAD CENTRAL DE PROCESO - CPU	740899506091	26/05/2016	Bueno	ACTIVO
13584	EX BANCO DE COMERCIO	74	08	UNIDAD CENTRAL DE PROCESO - CPU	740899506096	26/05/2016	Bueno	ACTIVO
13585	EX BANCO DE COMERCIO	74	08	UNIDAD CENTRAL DE PROCESO - CPU	740899506098	26/05/2016	Regular	ACTIVO
13586	EX BANCO DE COMERCIO	74	08	UNIDAD CENTRAL DE PROCESO - CPU	740899506099	26/05/2016	Bueno	ACTIVO
13587	EX BANCO DE COMERCIO	74	08	UNIDAD CENTRAL DE PROCESO - CPU	740899506105	26/05/2016	Bueno	ACTIVO
13588	EX BANCO DE COMERCIO	74	08	UNIDAD CENTRAL DE PROCESO - CPU	740899506106	26/05/2016	Bueno	ACTIVO
13589	EX BANCO DE COMERCIO	74	08	UNIDAD CENTRAL DE PROCESO - CPU	740899506113	26/05/2016	Bueno	ACTIVO
13590	EX BANCO DE COMERCIO	74	08	UNIDAD CENTRAL DE PROCESO - CPU	740899506117	26/05/2016	Bueno	ACTIVO
13591	EX BANCO DE COMERCIO	74	08	UNIDAD CENTRAL DE PROCESO - CPU	740899506120	26/05/2016	Bueno	ACTIVO
13592	EX BANCO DE COMERCIO	74	08	UNIDAD CENTRAL DE PROCESO - CPU	740899506123	26/05/2016	Bueno	ACTIVO
13593	EX BANCO DE COMERCIO	74	08	UNIDAD CENTRAL DE PROCESO - CPU	740899506124	26/05/2016	Bueno	ACTIVO
13594	EX BANCO DE COMERCIO	74	08	UNIDAD CENTRAL DE PROCESO - CPU	740899506136	26/05/2016	Bueno	ACTIVO
13595	EX BANCO DE COMERCIO	74	08	UNIDAD CENTRAL DE PROCESO - CPU	740899506141	26/05/2016	Bueno	ACTIVO
13596	EX BANCO DE COMERCIO	74	08	UNIDAD CENTRAL DE PROCESO - CPU	740899506144	26/05/2016	Bueno	ACTIVO
13597	EX BANCO DE COMERCIO	74	08	UNIDAD CENTRAL DE PROCESO - CPU	740899506145	26/05/2016	Bueno	ACTIVO
13598	EX BANCO DE COMERCIO	74	08	UNIDAD CENTRAL DE PROCESO - CPU	740899506149	26/05/2016	Regular	ACTIVO
13599	EX BANCO DE COMERCIO	74	08	UNIDAD CENTRAL DE PROCESO - CPU	740899506154	30/05/2016	Regular	ACTIVO
13600	EX BANCO DE COMERCIO	74	08	UNIDAD CENTRAL DE PROCESO - CPU	740899506156	30/05/2016	Bueno	ACTIVO
13601	EX BANCO DE COMERCIO	74	08	UNIDAD CENTRAL DE PROCESO - CPU	740899506161	30/05/2016	Bueno	ACTIVO
13602	EX BANCO DE COMERCIO	74	08	UNIDAD CENTRAL DE PROCESO - CPU	740899506174	24/10/2016	Bueno	ACTIVO
13603	EX BANCO DE COMERCIO	74	08	UNIDAD CENTRAL DE PROCESO - CPU	740899506175	24/10/2016	Bueno	ACTIVO
13604	EX BANCO DE COMERCIO	74	08	UNIDAD CENTRAL DE PROCESO - CPU	740899506176	24/10/2016	Bueno	ACTIVO
13605	EX BANCO DE COMERCIO	74	08	UNIDAD CENTRAL DE PROCESO - CPU	740899506178	24/10/2016	Bueno	ACTIVO
13606	EX BANCO DE COMERCIO	74	08	UNIDAD CENTRAL DE PROCESO - CPU	740899506179	24/10/2016	Bueno	ACTIVO
13607	EX BANCO DE COMERCIO	74	08	UNIDAD CENTRAL DE PROCESO - CPU	740899506180	24/10/2016	Bueno	ACTIVO
13608	EX BANCO DE COMERCIO	74	08	UNIDAD CENTRAL DE PROCESO - CPU	740899506182	24/10/2016	Bueno	ACTIVO
13609	EX BANCO DE COMERCIO	74	08	UNIDAD CENTRAL DE PROCESO - CPU	740899506183	24/10/2016	Bueno	ACTIVO
13610	EX BANCO DE COMERCIO	74	08	UNIDAD CENTRAL DE PROCESO - CPU	740899506185	24/10/2016	Bueno	ACTIVO
13611	EX BANCO DE COMERCIO	74	08	UNIDAD CENTRAL DE PROCESO - CPU	740899506186	24/10/2016	Bueno	ACTIVO
13612	EX BANCO DE COMERCIO	74	08	UNIDAD CENTRAL DE PROCESO - CPU	740899506187	24/10/2016	Bueno	ACTIVO
13613	EX BANCO DE COMERCIO	74	08	UNIDAD CENTRAL DE PROCESO - CPU	740899506190	24/10/2016	Bueno	ACTIVO
13614	EX BANCO DE COMERCIO	74	08	UNIDAD CENTRAL DE PROCESO - CPU	740899506191	24/10/2016	Bueno	ACTIVO
13615	EX BANCO DE COMERCIO	74	08	UNIDAD CENTRAL DE PROCESO - CPU	740899506192	24/10/2016	Bueno	ACTIVO
13616	EX BANCO DE COMERCIO	74	08	UNIDAD CENTRAL DE PROCESO - CPU	740899506194	24/10/2016	Bueno	ACTIVO
13617	EX BANCO DE COMERCIO	74	08	UNIDAD CENTRAL DE PROCESO - CPU	740899506195	24/10/2016	Bueno	ACTIVO
13618	EX BANCO DE COMERCIO	74	08	UNIDAD CENTRAL DE PROCESO - CPU	740899506196	24/10/2016	Bueno	ACTIVO
13619	EX BANCO DE COMERCIO	74	08	UNIDAD CENTRAL DE PROCESO - CPU	740899506197	24/10/2016	Bueno	ACTIVO
13620	EX BANCO DE COMERCIO	74	08	UNIDAD CENTRAL DE PROCESO - CPU	740899506198	24/10/2016	Bueno	ACTIVO
13621	EX BANCO DE COMERCIO	74	08	UNIDAD CENTRAL DE PROCESO - CPU	740899506199	24/10/2016	Bueno	ACTIVO
13622	EX BANCO DE COMERCIO	74	08	UNIDAD CENTRAL DE PROCESO - CPU	740899506200	24/10/2016	Bueno	ACTIVO
13623	EX BANCO DE COMERCIO	74	08	UNIDAD CENTRAL DE PROCESO - CPU	740899506202	24/10/2016	Bueno	ACTIVO
13624	EX BANCO DE COMERCIO	74	08	UNIDAD CENTRAL DE PROCESO - CPU	740899506203	24/10/2016	Bueno	ACTIVO
13625	EX BANCO DE COMERCIO	74	08	UNIDAD CENTRAL DE PROCESO - CPU	740899506204	24/10/2016	Bueno	ACTIVO
13626	EX BANCO DE COMERCIO	74	08	UNIDAD CENTRAL DE PROCESO - CPU	740899506205	24/10/2016	Bueno	ACTIVO
13627	EX BANCO DE COMERCIO	74	08	UNIDAD CENTRAL DE PROCESO - CPU	740899506206	24/10/2016	Bueno	ACTIVO
13628	EX BANCO DE COMERCIO	74	08	UNIDAD CENTRAL DE PROCESO - CPU	740899506207	24/10/2016	Bueno	ACTIVO
13629	EX BANCO DE COMERCIO	74	08	UNIDAD CENTRAL DE PROCESO - CPU	740899506208	24/10/2016	Bueno	ACTIVO
13630	EX BANCO DE COMERCIO	74	08	UNIDAD CENTRAL DE PROCESO - CPU	740899506209	24/10/2016	Bueno	ACTIVO

N°	Nombre del Local	Grupo [1]	Clase [2]	Denominación (Del SINABIP)	Código Patrimonial (Númerico)	Fechas de Adquisición	Estado [3]	Condición [4]
13631	EX BANCO DE COMERCIO	74	08	UNIDAD CENTRAL DE PROCESO - CPU	740899506210	24/10/2016	Bueno	ACTIVO
13632	EX BANCO DE COMERCIO	74	08	UNIDAD CENTRAL DE PROCESO - CPU	740899506211	24/10/2016	Bueno	ACTIVO
13633	EX BANCO DE COMERCIO	74	08	UNIDAD CENTRAL DE PROCESO - CPU	740899506212	24/10/2016	Bueno	ACTIVO
13634	EX BANCO DE COMERCIO	74	08	UNIDAD CENTRAL DE PROCESO - CPU	740899506214	24/10/2016	Bueno	ACTIVO
13635	EX BANCO DE COMERCIO	74	08	UNIDAD CENTRAL DE PROCESO - CPU	740899506215	24/10/2016	Bueno	ACTIVO
13636	EX BANCO DE COMERCIO	74	08	UNIDAD CENTRAL DE PROCESO - CPU	740899506216	24/10/2016	Bueno	ACTIVO
13637	EX BANCO DE COMERCIO	74	08	UNIDAD CENTRAL DE PROCESO - CPU	740899506217	24/10/2016	Bueno	ACTIVO
13638	EX BANCO DE COMERCIO	74	08	UNIDAD CENTRAL DE PROCESO - CPU	740899506218	24/10/2016	Bueno	ACTIVO
13639	EX BANCO DE COMERCIO	74	08	UNIDAD CENTRAL DE PROCESO - CPU	740899506220	24/10/2016	Bueno	ACTIVO
13640	EX BANCO DE COMERCIO	74	08	UNIDAD CENTRAL DE PROCESO - CPU	740899506221	24/10/2016	Bueno	ACTIVO
13641	EX BANCO DE COMERCIO	74	08	UNIDAD CENTRAL DE PROCESO - CPU	740899506222	24/10/2016	Bueno	ACTIVO
13642	EX BANCO DE COMERCIO	74	08	UNIDAD CENTRAL DE PROCESO - CPU	740899506224	24/10/2016	Bueno	ACTIVO
13643	EX BANCO DE COMERCIO	74	08	UNIDAD CENTRAL DE PROCESO - CPU	740899506231	26/08/2019	Bueno	ACTIVO
13644	EX BANCO DE COMERCIO	74	08	MONITOR LED	740880371395	17/08/2015	Bueno	ACTIVO
13645	EX BANCO DE COMERCIO	74	08	MONITOR LED	740880372249	26/11/2019	Bueno	ACTIVO
13646	EX BANCO DE COMERCIO	74	08	MONITOR LED	740880372337	26/11/2019	Bueno	ACTIVO
13647	EX BANCO DE COMERCIO	74	08	TECLADO - KEYBOARD	740895007249	31/12/2019	Bueno	ACTIVO
13648	EX BANCO DE COMERCIO	74	08	UNIDAD CENTRAL DE PROCESO - CPU	740899506547	31/12/2019	Bueno	ACTIVO
13649	EX BANCO DE COMERCIO	74	22	PIZARRA ELECTRONICA	742262040009	14/07/2006	Regular	ACTIVO
13650	EX BANCO DE COMERCIO	74	22	SURTIDOR DE AGUA ELECTRICO - DISPENSADOR ELECTRICO	742299890246	24/04/2014	Bueno	ACTIVO
13651	EX BANCO DE COMERCIO	74	22	CALCULADORA CIENTIFICA	742200500034	4/04/2012	Bueno	ACTIVO
13652	EX BANCO DE COMERCIO	74	22	DESTRUCTORA DE DOCUMENTOS	742216550133	11/02/2016	Bueno	ACTIVO
13653	EX BANCO DE COMERCIO	74	64	ESCRITORIO DE MELAMINA	746437452313	3/03/2017	Regular	ACTIVO
13654	EX BANCO DE COMERCIO	74	64	MOSTRADOR DE MELAMINA	746463220005	9/09/2020	Bueno	ACTIVO
13655	EX BANCO DE COMERCIO	74	64	SILLA GIRATORIA DE METAL	746483902740	10/03/2017	Bueno	ACTIVO
13656	EX BANCO DE COMERCIO	74	64	ARCHIVADOR DE MADERA	746403210235	31/12/1997	Regular	ACTIVO
13657	EX BANCO DE COMERCIO	74	64	ARCHIVADOR DE MELAMINA	746403550054	9/12/2010	Regular	ACTIVO
13658	EX BANCO DE COMERCIO	74	64	ARCHIVADOR DE MELAMINA	746403550085	26/12/2013	Bueno	ACTIVO
13659	EX BANCO DE COMERCIO	74	64	ARCHIVADOR DE MELAMINA	746403550086	26/12/2013	Bueno	ACTIVO
13660	EX BANCO DE COMERCIO	74	64	ARCHIVADOR DE MELAMINA	746403550116	24/06/2015	Bueno	ACTIVO
13661	EX BANCO DE COMERCIO	74	64	ARCHIVADOR DE MELAMINA	746403550117	24/06/2015	Bueno	ACTIVO
13662	EX BANCO DE COMERCIO	74	64	ARCHIVADOR DE MELAMINA	746403550120	24/06/2015	Bueno	ACTIVO
13663	EX BANCO DE COMERCIO	74	64	ARCHIVADOR DE MELAMINA	746403550121	24/06/2015	Bueno	ACTIVO
13664	EX BANCO DE COMERCIO	74	64	ARCHIVADOR DE MELAMINA	746403550123	24/06/2015	Bueno	ACTIVO
13665	EX BANCO DE COMERCIO	74	64	ARCHIVADOR DE MELAMINA	746403550124	24/06/2015	Bueno	ACTIVO
13666	EX BANCO DE COMERCIO	74	64	ARCHIVADOR DE MELAMINA	746403550125	24/06/2015	Bueno	ACTIVO
13667	EX BANCO DE COMERCIO	74	64	ARCHIVADOR DE MELAMINA	746403550127	24/06/2015	Bueno	ACTIVO
13668	EX BANCO DE COMERCIO	74	64	ARCHIVADOR DE MELAMINA	746403550147	24/06/2015	Bueno	ACTIVO
13669	EX BANCO DE COMERCIO	74	64	ARCHIVADOR DE MELAMINA	746403550224	6/10/2021	Bueno	ACTIVO
13670	EX BANCO DE COMERCIO	74	64	ARMARIO DE MELAMINA	746406260268	24/06/2015	Bueno	ACTIVO
13671	EX BANCO DE COMERCIO	74	64	BANCA DE ASIENTOS MULTIPLES	746411180152	10/03/2017	Bueno	ACTIVO
13672	EX BANCO DE COMERCIO	74	64	BANCA DE ASIENTOS MULTIPLES	746411180153	10/03/2017	Bueno	ACTIVO
13673	EX BANCO DE COMERCIO	74	64	BANCA DE ASIENTOS MULTIPLES	746411180155	10/03/2017	Bueno	ACTIVO
13674	EX BANCO DE COMERCIO	74	64	BANCA DE ASIENTOS MULTIPLES	746411180156	10/03/2017	Bueno	ACTIVO
13675	EX BANCO DE COMERCIO	74	64	BANCA DE ASIENTOS MULTIPLES	746411180160	22/07/2019	Bueno	ACTIVO
13676	EX BANCO DE COMERCIO	74	64	BANCA DE ASIENTOS MULTIPLES	746411180162	22/07/2019	Bueno	ACTIVO
13677	EX BANCO DE COMERCIO	74	64	BANCA DE ASIENTOS MULTIPLES	746411180164	22/07/2019	Bueno	ACTIVO
13678	EX BANCO DE COMERCIO	74	64	BANCA DE ASIENTOS MULTIPLES	746411180165	22/07/2019	Bueno	ACTIVO
13679	EX BANCO DE COMERCIO	74	64	BANCA DE ASIENTOS MULTIPLES	746411180166	22/07/2019	Bueno	ACTIVO
13680	EX BANCO DE COMERCIO	74	64	BANCA DE ASIENTOS MULTIPLES	746411180167	22/07/2019	Bueno	ACTIVO
13681	EX BANCO DE COMERCIO	74	64	CAJA DE SEGURIDAD	746418470002	22/03/2013	Regular	ACTIVO
13682	EX BANCO DE COMERCIO	74	64	CAJONERA RODABLE DE MELAMINA	746419250037	30/12/2004	Regular	ACTIVO
13683	EX BANCO DE COMERCIO	74	64	CARRO DE METAL TRANSPORTADOR	746427620050	27/09/2019	Bueno	ACTIVO
13684	EX BANCO DE COMERCIO	74	64	CARRO DE METAL TRANSPORTADOR	746427620052	27/09/2019	Bueno	ACTIVO
13685	EX BANCO DE COMERCIO	74	64	CREDENZA DE MELAMINA	746432710167	26/04/2013	Bueno	ACTIVO
13686	EX BANCO DE COMERCIO	74	64	CREDENZA DE MELAMINA	746432710554	6/10/2021	Bueno	ACTIVO
13687	EX BANCO DE COMERCIO	74	64	ESCRITORIO DE MADERA	746437120010	6/01/1990	Regular	ACTIVO
13688	EX BANCO DE COMERCIO	74	64	ESCRITORIO DE MADERA	746437120271	9/01/1992	Regular	ACTIVO
13689	EX BANCO DE COMERCIO	74	64	ESCRITORIO DE MADERA	746437120399	9/03/1987	Regular	ACTIVO
13690	EX BANCO DE COMERCIO	74	64	ESCRITORIO DE MADERA	746437120418	1/12/1985	Regular	ACTIVO
13691	EX BANCO DE COMERCIO	74	64	ESCRITORIO DE MADERA	746437120420	1/12/1985	Regular	ACTIVO
13692	EX BANCO DE COMERCIO	74	64	ESCRITORIO DE MELAMINA	746437450111	28/11/2008	Regular	ACTIVO
13693	EX BANCO DE COMERCIO	74	64	ESCRITORIO DE MELAMINA	746437450114	28/11/2008	Regular	ACTIVO
13694	EX BANCO DE COMERCIO	74	64	ESCRITORIO DE MELAMINA	746437450117	28/11/2008	Regular	ACTIVO
13695	EX BANCO DE COMERCIO	74	64	ESCRITORIO DE MELAMINA	746437450118	28/11/2008	Regular	ACTIVO
13696	EX BANCO DE COMERCIO	74	64	ESCRITORIO DE MELAMINA	746437451772	24/06/2015	Bueno	ACTIVO
13697	EX BANCO DE COMERCIO	74	64	ESCRITORIO DE MELAMINA	746437451773	24/06/2015	Bueno	ACTIVO
13698	EX BANCO DE COMERCIO	74	64	ESCRITORIO DE MELAMINA	746437451793	24/06/2015	Bueno	ACTIVO
13699	EX BANCO DE COMERCIO	74	64	ESCRITORIO DE MELAMINA	746437451802	24/06/2015	Bueno	ACTIVO
13700	EX BANCO DE COMERCIO	74	64	ESCRITORIO DE MELAMINA	746437451887	24/06/2015	Bueno	ACTIVO
13701	EX BANCO DE COMERCIO	74	64	ESCRITORIO DE MELAMINA	746437452521	22/07/2020	Bueno	ACTIVO
13702	EX BANCO DE COMERCIO	74	64	ESCRITORIO DE MELAMINA	746437452530	6/10/2021	Bueno	ACTIVO
13703	EX BANCO DE COMERCIO	74	64	ESCRITORIO DE MELAMINA	746437452531	6/10/2021	Bueno	ACTIVO
13704	EX BANCO DE COMERCIO	74	64	ESCRITORIO DE METAL Y MELAMINA	746438810045	20/07/2012	Bueno	ACTIVO
13705	EX BANCO DE COMERCIO	74	64	GABINETE DE MELAMINA	746444821290	20/09/2019	Bueno	ACTIVO
13706	EX BANCO DE COMERCIO	74	64	GABINETE DE MELAMINA	746444821291	20/09/2019	Bueno	ACTIVO
13707	EX BANCO DE COMERCIO	74	64	GABINETE DE MELAMINA	746444821292	20/09/2019	Bueno	ACTIVO
13708	EX BANCO DE COMERCIO	74	64	GABINETE DE MELAMINA	746444821295	20/09/2019	Bueno	ACTIVO
13709	EX BANCO DE COMERCIO	74	64	GABINETE DE MELAMINA	746444821297	20/09/2019	Bueno	ACTIVO
13710	EX BANCO DE COMERCIO	74	64	GABINETE DE MELAMINA	746444821300	20/09/2019	Bueno	ACTIVO
13711	EX BANCO DE COMERCIO	74	64	GABINETE DE MELAMINA	746444821302	20/09/2019	Bueno	ACTIVO
13712	EX BANCO DE COMERCIO	74	64	GABINETE DE MELAMINA	746444821303	20/09/2019	Bueno	ACTIVO
13713	EX BANCO DE COMERCIO	74	64	GABINETE DE MELAMINA	746444821304	20/09/2019	Bueno	ACTIVO
13714	EX BANCO DE COMERCIO	74	64	GABINETE DE MELAMINA	746444821306	20/09/2019	Bueno	ACTIVO
13715	EX BANCO DE COMERCIO	74	64	GABINETE DE MELAMINA	746444821307	20/09/2019	Regular	ACTIVO
13716	EX BANCO DE COMERCIO	74	64	GABINETE DE MELAMINA	746444821308	20/09/2019	Bueno	ACTIVO
13717	EX BANCO DE COMERCIO	74	64	GABINETE DE MELAMINA	746444821309	20/09/2019	Bueno	ACTIVO
13718	EX BANCO DE COMERCIO	74	64	LIBRERO DE MELAMINA	746445420001	6/10/2021	Bueno	ACTIVO
13719	EX BANCO DE COMERCIO	74	64	LIBRERO DE MELAMINA	746445420002	6/10/2021	Bueno	ACTIVO
13720	EX BANCO DE COMERCIO	74	64	MESA DE MADERA	746449320050	7/01/1990	Regular	ACTIVO
13721	EX BANCO DE COMERCIO	74	64	MESA DE MADERA	746449320080	31/12/1992	Regular	ACTIVO

N°	Nombre del Local	Grupo [1]	Clase [2]	Denominación (Del SINABIP)	Código Patrimonial (Númerico)	Fechas de Adquisición	Estado [3]	Condición [4]
13722	EX BANCO DE COMERCIO	74	64	MESA DE METAL Y MELAMINA	746451860243	6/10/2021	Bueno	ACTIVO
13723	EX BANCO DE COMERCIO	74	64	MESITA DE CENTRO	746454070124	9/01/1992	Regular	ACTIVO
13724	EX BANCO DE COMERCIO	74	64	MODULO DE MELAMINA	746460980138	2/01/2006	Regular	ACTIVO
13725	EX BANCO DE COMERCIO	74	64	MODULO DE MELAMINA	746460980139	2/01/2006	Regular	ACTIVO
13726	EX BANCO DE COMERCIO	74	64	PANTALLA ECRAN	746466950016	4/11/1995	Malo	ACTIVO
13727	EX BANCO DE COMERCIO	74	64	PIZARRA ACRILICA	746473050136	31/12/2003	Regular	ACTIVO
13728	EX BANCO DE COMERCIO	74	64	PIZARRA ACRILICA	746473050234	10/02/2012	Bueno	ACTIVO
13729	EX BANCO DE COMERCIO	74	64	SILLA FIJA DE MADERA	746481190050	24/09/1996	Bueno	ACTIVO
13730	EX BANCO DE COMERCIO	74	64	SILLA FIJA DE MADERA	746481190059	1/01/1985	Bueno	ACTIVO
13731	EX BANCO DE COMERCIO	74	64	SILLA FIJA DE MADERA	746481190060	9/01/1992	Bueno	ACTIVO
13732	EX BANCO DE COMERCIO	74	64	SILLA FIJA DE MADERA	746481190064	9/01/1992	Bueno	ACTIVO
13733	EX BANCO DE COMERCIO	74	64	SILLA FIJA DE MADERA	746481190070	2/06/1995	Bueno	ACTIVO
13734	EX BANCO DE COMERCIO	74	64	SILLA FIJA DE MADERA	746481190090	9/01/1992	Bueno	ACTIVO
13735	EX BANCO DE COMERCIO	74	64	SILLA FIJA DE MADERA	746481190092	9/01/1992	Regular	ACTIVO
13736	EX BANCO DE COMERCIO	74	64	SILLA FIJA DE MADERA	746481190093	9/01/1992	Bueno	ACTIVO
13737	EX BANCO DE COMERCIO	74	64	SILLA FIJA DE MADERA	746481190098	1/01/1985	Regular	ACTIVO
13738	EX BANCO DE COMERCIO	74	64	SILLA FIJA DE MADERA	746481190103	25/01/1994	Regular	ACTIVO
13739	EX BANCO DE COMERCIO	74	64	SILLA FIJA DE MADERA	746481190104	1/12/1985	Bueno	ACTIVO
13740	EX BANCO DE COMERCIO	74	64	SILLA FIJA DE MADERA	746481190114	1/01/1984	Bueno	ACTIVO
13741	EX BANCO DE COMERCIO	74	64	SILLA FIJA DE MADERA	746481190118	1/12/1985	Regular	ACTIVO
13742	EX BANCO DE COMERCIO	74	64	SILLA FIJA DE MADERA	746481190130	1/12/1985	Regular	ACTIVO
13743	EX BANCO DE COMERCIO	74	64	SILLA FIJA DE MADERA	746481190146	1/12/1985	Bueno	ACTIVO
13744	EX BANCO DE COMERCIO	74	64	SILLA FIJA DE MADERA	746481190203	9/01/1992	Malo	ACTIVO
13745	EX BANCO DE COMERCIO	74	64	SILLA FIJA DE MADERA	746481190233	1/01/1985	Regular	ACTIVO
13746	EX BANCO DE COMERCIO	74	64	SILLA FIJA DE MADERA	746481190261	17/01/1995	Bueno	ACTIVO
13747	EX BANCO DE COMERCIO	74	64	SILLA FIJA DE MADERA	746481190264	1/12/1985	Regular	ACTIVO
13748	EX BANCO DE COMERCIO	74	64	SILLA FIJA DE MADERA	746481190265	1/01/1985	Regular	ACTIVO
13749	EX BANCO DE COMERCIO	74	64	SILLA FIJA DE MADERA	746481190266	1/01/1985	Bueno	ACTIVO
13750	EX BANCO DE COMERCIO	74	64	SILLA FIJA DE MADERA	746481190270	1/12/1985	Regular	ACTIVO
13751	EX BANCO DE COMERCIO	74	64	SILLA FIJA DE MADERA	746481190271	25/01/1994	Regular	ACTIVO
13752	EX BANCO DE COMERCIO	74	64	SILLA FIJA DE MADERA	746481190272	1/01/1985	Regular	ACTIVO
13753	EX BANCO DE COMERCIO	74	64	SILLA FIJA DE MADERA	746481190274	25/01/1994	Bueno	ACTIVO
13754	EX BANCO DE COMERCIO	74	64	SILLA FIJA DE MADERA	746481190276	1/01/1984	Bueno	ACTIVO
13755	EX BANCO DE COMERCIO	74	64	SILLA FIJA DE MADERA	746481190288	2/06/1995	Bueno	ACTIVO
13756	EX BANCO DE COMERCIO	74	64	SILLA FIJA DE MADERA	746481190290	9/01/1992	Regular	ACTIVO
13757	EX BANCO DE COMERCIO	74	64	SILLA FIJA DE MADERA	746481190291	1/01/1984	Regular	ACTIVO
13758	EX BANCO DE COMERCIO	74	64	SILLA FIJA DE MADERA	746481190295	1/01/1985	Regular	ACTIVO
13759	EX BANCO DE COMERCIO	74	64	SILLA FIJA DE MADERA	746481190319	25/01/1994	Bueno	ACTIVO
13760	EX BANCO DE COMERCIO	74	64	SILLA FIJA DE MADERA	746481190321	9/01/1992	Regular	ACTIVO
13761	EX BANCO DE COMERCIO	74	64	SILLA FIJA DE MADERA	746481190329	1/12/1985	Regular	ACTIVO
13762	EX BANCO DE COMERCIO	74	64	SILLA FIJA DE MADERA	746481190330	9/01/1992	Regular	ACTIVO
13763	EX BANCO DE COMERCIO	74	64	SILLA FIJA DE MADERA	746481190364	2/06/1995	Regular	ACTIVO
13764	EX BANCO DE COMERCIO	74	64	SILLA FIJA DE MADERA	746481190379	15/02/2001	Bueno	ACTIVO
13765	EX BANCO DE COMERCIO	74	64	SILLA FIJA DE MADERA	746481190380	5/03/1999	Bueno	ACTIVO
13766	EX BANCO DE COMERCIO	74	64	SILLA FIJA DE MADERA	746481190392	9/10/1992	Regular	ACTIVO
13767	EX BANCO DE COMERCIO	74	64	SILLA FIJA DE MADERA	746481190417	30/04/2001	Regular	ACTIVO
13768	EX BANCO DE COMERCIO	74	64	SILLA FIJA DE MADERA	746481190418	30/04/2001	Regular	ACTIVO
13769	EX BANCO DE COMERCIO	74	64	SILLA FIJA DE MADERA	746481190429	2/01/2006	Regular	ACTIVO
13770	EX BANCO DE COMERCIO	74	64	SILLA FIJA DE MADERA	746481190456	2/01/2006	Bueno	ACTIVO
13771	EX BANCO DE COMERCIO	74	64	SILLA FIJA DE MADERA	746481190498	7/09/2011	Regular	ACTIVO
13772	EX BANCO DE COMERCIO	74	64	SILLA FIJA DE METAL	746481870048	28/09/1987	Bueno	ACTIVO
13773	EX BANCO DE COMERCIO	74	64	SILLA FIJA DE METAL	746481870096	1/12/1985	Regular	ACTIVO
13774	EX BANCO DE COMERCIO	74	64	SILLA FIJA DE METAL	746481870133	9/10/1992	Regular	ACTIVO
13775	EX BANCO DE COMERCIO	74	64	SILLA FIJA DE METAL	746481870141	28/09/1987	Regular	ACTIVO
13776	EX BANCO DE COMERCIO	74	64	SILLA FIJA DE METAL	746481870381	17/04/2002	Regular	ACTIVO
13777	EX BANCO DE COMERCIO	74	64	SILLA FIJA DE METAL	746481870388	1/08/2002	Regular	ACTIVO
13778	EX BANCO DE COMERCIO	74	64	SILLA FIJA DE METAL	746481870391	1/08/2002	Regular	ACTIVO
13779	EX BANCO DE COMERCIO	74	64	SILLA FIJA DE METAL	746481870400	1/08/2002	Regular	ACTIVO
13780	EX BANCO DE COMERCIO	74	64	SILLA FIJA DE METAL	746481870402	1/08/2002	Regular	ACTIVO
13781	EX BANCO DE COMERCIO	74	64	SILLA FIJA DE METAL	746481870413	1/08/2002	Regular	ACTIVO
13782	EX BANCO DE COMERCIO	74	64	SILLA FIJA DE METAL	746481870415	1/08/2002	Regular	ACTIVO
13783	EX BANCO DE COMERCIO	74	64	SILLA FIJA DE METAL	746481870437	27/11/2002	Regular	ACTIVO
13784	EX BANCO DE COMERCIO	74	64	SILLA FIJA DE METAL	746481870451	25/11/2002	Bueno	ACTIVO
13785	EX BANCO DE COMERCIO	74	64	SILLA FIJA DE METAL	746481870530	15/02/2001	Bueno	ACTIVO
13786	EX BANCO DE COMERCIO	74	64	SILLA FIJA DE METAL	746481870565	15/03/2004	Regular	ACTIVO
13787	EX BANCO DE COMERCIO	74	64	SILLA FIJA DE METAL	746481870570	15/03/2004	Regular	ACTIVO
13788	EX BANCO DE COMERCIO	74	64	SILLA FIJA DE METAL	746481870575	15/03/2004	Regular	ACTIVO
13789	EX BANCO DE COMERCIO	74	64	SILLA FIJA DE METAL	746481870578	15/03/2004	Regular	ACTIVO
13790	EX BANCO DE COMERCIO	74	64	SILLA FIJA DE METAL	746481870591	15/03/2004	Regular	ACTIVO
13791	EX BANCO DE COMERCIO	74	64	SILLA FIJA DE METAL	746481870593	15/03/2004	Regular	ACTIVO
13792	EX BANCO DE COMERCIO	74	64	SILLA FIJA DE METAL	746481870604	15/03/2004	Regular	ACTIVO
13793	EX BANCO DE COMERCIO	74	64	SILLA FIJA DE METAL	746481870632	29/10/2001	Regular	ACTIVO
13794	EX BANCO DE COMERCIO	74	64	SILLA FIJA DE METAL	746481870679	2/01/2006	Regular	ACTIVO
13795	EX BANCO DE COMERCIO	74	64	SILLA FIJA DE METAL	746481870682	2/01/2006	Regular	ACTIVO
13796	EX BANCO DE COMERCIO	74	64	SILLA FIJA DE METAL	746481870689	2/01/2006	Regular	ACTIVO
13797	EX BANCO DE COMERCIO	74	64	SILLA FIJA DE METAL	746481870694	2/01/2006	Regular	ACTIVO
13798	EX BANCO DE COMERCIO	74	64	SILLA FIJA DE METAL	746481870699	2/01/2006	Regular	ACTIVO
13799	EX BANCO DE COMERCIO	74	64	SILLA FIJA DE METAL	746481870700	2/01/2006	Regular	ACTIVO
13800	EX BANCO DE COMERCIO	74	64	SILLA FIJA DE METAL	746481870706	2/01/2006	Regular	ACTIVO
13801	EX BANCO DE COMERCIO	74	64	SILLA FIJA DE METAL	746481870709	2/01/2006	Regular	ACTIVO
13802	EX BANCO DE COMERCIO	74	64	SILLA FIJA DE METAL	746481870732	2/01/2006	Regular	ACTIVO
13803	EX BANCO DE COMERCIO	74	64	SILLA FIJA DE METAL	746481870757	27/03/2007	Regular	ACTIVO
13804	EX BANCO DE COMERCIO	74	64	SILLA FIJA DE METAL	746481870758	27/03/2007	Regular	ACTIVO
13805	EX BANCO DE COMERCIO	74	64	SILLA FIJA DE METAL	746481870759	27/03/2007	Regular	ACTIVO
13806	EX BANCO DE COMERCIO	74	64	SILLA FIJA DE METAL	746481870760	27/03/2007	Regular	ACTIVO
13807	EX BANCO DE COMERCIO	74	64	SILLA FIJA DE METAL	746481870761	27/03/2007	Regular	ACTIVO
13808	EX BANCO DE COMERCIO	74	64	SILLA FIJA DE METAL	746481870762	27/03/2007	Regular	ACTIVO
13809	EX BANCO DE COMERCIO	74	64	SILLA FIJA DE METAL	746481870763	27/03/2007	Regular	ACTIVO
13810	EX BANCO DE COMERCIO	74	64	SILLA FIJA DE METAL	746481870764	27/03/2007	Regular	ACTIVO
13811	EX BANCO DE COMERCIO	74	64	SILLA FIJA DE METAL	746481870765	27/03/2007	Regular	ACTIVO
13812	EX BANCO DE COMERCIO	74	64	SILLA FIJA DE METAL	746481870766	27/03/2007	Regular	ACTIVO

N°	Nombre del Local	Grupo [1]	Clase [2]	Denominación (Del SINABIP)	Código Patrimonial (Númerico)	Fechas de Adquisición	Estado [3]	Condición [4]
13813	EX BANCO DE COMERCIO	74	64	SILLA FIJA DE METAL	746481870769	27/03/2007	Regular	ACTIVO
13814	EX BANCO DE COMERCIO	74	64	SILLA FIJA DE METAL	746481870770	27/03/2007	Regular	ACTIVO
13815	EX BANCO DE COMERCIO	74	64	SILLA FIJA DE METAL	746481870771	27/03/2007	Regular	ACTIVO
13816	EX BANCO DE COMERCIO	74	64	SILLA FIJA DE METAL	746481870772	27/03/2007	Regular	ACTIVO
13817	EX BANCO DE COMERCIO	74	64	SILLA FIJA DE METAL	746481870774	27/03/2007	Regular	ACTIVO
13818	EX BANCO DE COMERCIO	74	64	SILLA FIJA DE METAL	746481870775	27/03/2007	Regular	ACTIVO
13819	EX BANCO DE COMERCIO	74	64	SILLA FIJA DE METAL	746481870776	27/03/2007	Regular	ACTIVO
13820	EX BANCO DE COMERCIO	74	64	SILLA FIJA DE METAL	746481870784	23/07/2007	Regular	ACTIVO
13821	EX BANCO DE COMERCIO	74	64	SILLA FIJA DE METAL	746481870803	24/09/2007	Regular	ACTIVO
13822	EX BANCO DE COMERCIO	74	64	SILLA FIJA DE METAL	746481870804	24/09/2007	Regular	ACTIVO
13823	EX BANCO DE COMERCIO	74	64	SILLA FIJA DE METAL	746481870806	24/09/2007	Regular	ACTIVO
13824	EX BANCO DE COMERCIO	74	64	SILLA FIJA DE METAL	746481870807	24/09/2007	Regular	ACTIVO
13825	EX BANCO DE COMERCIO	74	64	SILLA FIJA DE METAL	746481870808	24/09/2007	Regular	ACTIVO
13826	EX BANCO DE COMERCIO	74	64	SILLA FIJA DE METAL	746481870829	25/08/2009	Regular	ACTIVO
13827	EX BANCO DE COMERCIO	74	64	SILLA FIJA DE METAL	746481870833	25/08/2009	Regular	ACTIVO
13828	EX BANCO DE COMERCIO	74	64	SILLA FIJA DE METAL	746481870838	24/12/2009	Bueno	ACTIVO
13829	EX BANCO DE COMERCIO	74	64	SILLA FIJA DE METAL	746481870839	24/12/2009	Regular	ACTIVO
13830	EX BANCO DE COMERCIO	74	64	SILLA FIJA DE METAL	746481870849	30/11/2009	Regular	ACTIVO
13831	EX BANCO DE COMERCIO	74	64	SILLA FIJA DE METAL	746481870872	4/02/2010	Regular	ACTIVO
13832	EX BANCO DE COMERCIO	74	64	SILLA FIJA DE METAL	746481870884	9/08/2010	Regular	ACTIVO
13833	EX BANCO DE COMERCIO	74	64	SILLA FIJA DE METAL	746481870897	10/03/2011	Regular	ACTIVO
13834	EX BANCO DE COMERCIO	74	64	SILLA FIJA DE METAL	746481870986	1/07/2011	Bueno	ACTIVO
13835	EX BANCO DE COMERCIO	74	64	SILLA FIJA DE METAL	746481870989	1/07/2011	Bueno	ACTIVO
13836	EX BANCO DE COMERCIO	74	64	SILLA FIJA DE METAL	746481870992	1/07/2011	Regular	ACTIVO
13837	EX BANCO DE COMERCIO	74	64	SILLA FIJA DE METAL	746481870994	1/07/2011	Bueno	ACTIVO
13838	EX BANCO DE COMERCIO	74	64	SILLA FIJA DE METAL	746481871001	1/07/2011	Regular	ACTIVO
13839	EX BANCO DE COMERCIO	74	64	SILLA FIJA DE METAL	746481871003	1/07/2011	Bueno	ACTIVO
13840	EX BANCO DE COMERCIO	74	64	SILLA FIJA DE METAL	746481871005	1/07/2011	Regular	ACTIVO
13841	EX BANCO DE COMERCIO	74	64	SILLA FIJA DE METAL	746481871006	1/07/2011	Regular	ACTIVO
13842	EX BANCO DE COMERCIO	74	64	SILLA FIJA DE METAL	746481871010	1/07/2011	Regular	ACTIVO
13843	EX BANCO DE COMERCIO	74	64	SILLA FIJA DE METAL	746481871012	1/07/2011	Regular	ACTIVO
13844	EX BANCO DE COMERCIO	74	64	SILLA FIJA DE METAL	746481871013	1/07/2011	Regular	ACTIVO
13845	EX BANCO DE COMERCIO	74	64	SILLA FIJA DE METAL	746481871016	1/07/2011	Regular	ACTIVO
13846	EX BANCO DE COMERCIO	74	64	SILLA FIJA DE METAL	746481871022	1/07/2011	Regular	ACTIVO
13847	EX BANCO DE COMERCIO	74	64	SILLA FIJA DE METAL	746481871023	1/07/2011	Regular	ACTIVO
13848	EX BANCO DE COMERCIO	74	64	SILLA FIJA DE METAL	746481871024	1/07/2011	Regular	ACTIVO
13849	EX BANCO DE COMERCIO	74	64	SILLA FIJA DE METAL	746481871026	1/07/2011	Bueno	ACTIVO
13850	EX BANCO DE COMERCIO	74	64	SILLA FIJA DE METAL	746481871037	1/07/2011	Regular	ACTIVO
13851	EX BANCO DE COMERCIO	74	64	SILLA FIJA DE METAL	746481871040	1/07/2011	Regular	ACTIVO
13852	EX BANCO DE COMERCIO	74	64	SILLA FIJA DE METAL	746481871043	1/07/2011	Regular	ACTIVO
13853	EX BANCO DE COMERCIO	74	64	SILLA FIJA DE METAL	746481871044	1/07/2011	Regular	ACTIVO
13854	EX BANCO DE COMERCIO	74	64	SILLA FIJA DE METAL	746481871046	1/07/2011	Regular	ACTIVO
13855	EX BANCO DE COMERCIO	74	64	SILLA FIJA DE METAL	746481871047	1/07/2011	Regular	ACTIVO
13856	EX BANCO DE COMERCIO	74	64	SILLA FIJA DE METAL	746481871048	1/07/2011	Regular	ACTIVO
13857	EX BANCO DE COMERCIO	74	64	SILLA FIJA DE METAL	746481871050	1/07/2011	Regular	ACTIVO
13858	EX BANCO DE COMERCIO	74	64	SILLA FIJA DE METAL	746481871051	1/07/2011	Regular	ACTIVO
13859	EX BANCO DE COMERCIO	74	64	SILLA FIJA DE METAL	746481871056	1/07/2011	Regular	ACTIVO
13860	EX BANCO DE COMERCIO	74	64	SILLA FIJA DE METAL	746481871057	1/07/2011	Regular	ACTIVO
13861	EX BANCO DE COMERCIO	74	64	SILLA FIJA DE METAL	746481871063	1/07/2011	Bueno	ACTIVO
13862	EX BANCO DE COMERCIO	74	64	SILLA FIJA DE METAL	746481871064	1/07/2011	Regular	ACTIVO
13863	EX BANCO DE COMERCIO	74	64	SILLA FIJA DE METAL	746481871067	1/07/2011	Regular	ACTIVO
13864	EX BANCO DE COMERCIO	74	64	SILLA FIJA DE METAL	746481871069	1/07/2011	Regular	ACTIVO
13865	EX BANCO DE COMERCIO	74	64	SILLA FIJA DE METAL	746481871070	1/07/2011	Regular	ACTIVO
13866	EX BANCO DE COMERCIO	74	64	SILLA FIJA DE METAL	746481871072	1/07/2011	Regular	ACTIVO
13867	EX BANCO DE COMERCIO	74	64	SILLA FIJA DE METAL	746481871074	1/07/2011	Bueno	ACTIVO
13868	EX BANCO DE COMERCIO	74	64	SILLA FIJA DE METAL	746481871077	1/07/2011	Bueno	ACTIVO
13869	EX BANCO DE COMERCIO	74	64	SILLA FIJA DE METAL	746481871081	1/07/2011	Regular	ACTIVO
13870	EX BANCO DE COMERCIO	74	64	SILLA FIJA DE METAL	746481871082	1/07/2011	Bueno	ACTIVO
13871	EX BANCO DE COMERCIO	74	64	SILLA FIJA DE METAL	746481871086	1/07/2011	Bueno	ACTIVO
13872	EX BANCO DE COMERCIO	74	64	SILLA FIJA DE METAL	746481871087	1/07/2011	Regular	ACTIVO
13873	EX BANCO DE COMERCIO	74	64	SILLA FIJA DE METAL	746481871088	1/07/2011	Regular	ACTIVO
13874	EX BANCO DE COMERCIO	74	64	SILLA FIJA DE METAL	746481871090	1/07/2011	Regular	ACTIVO
13875	EX BANCO DE COMERCIO	74	64	SILLA FIJA DE METAL	746481871091	1/07/2011	Regular	ACTIVO
13876	EX BANCO DE COMERCIO	74	64	SILLA FIJA DE METAL	746481871092	1/07/2011	Regular	ACTIVO
13877	EX BANCO DE COMERCIO	74	64	SILLA FIJA DE METAL	746481871093	1/07/2011	Regular	ACTIVO
13878	EX BANCO DE COMERCIO	74	64	SILLA FIJA DE METAL	746481871101	1/07/2011	Regular	ACTIVO
13879	EX BANCO DE COMERCIO	74	64	SILLA FIJA DE METAL	746481871102	1/07/2011	Bueno	ACTIVO
13880	EX BANCO DE COMERCIO	74	64	SILLA FIJA DE METAL	746481871103	1/07/2011	Bueno	ACTIVO
13881	EX BANCO DE COMERCIO	74	64	SILLA FIJA DE METAL	746481871104	1/07/2011	Bueno	ACTIVO
13882	EX BANCO DE COMERCIO	74	64	SILLA FIJA DE METAL	746481871116	1/07/2011	Bueno	ACTIVO
13883	EX BANCO DE COMERCIO	74	64	SILLA FIJA DE METAL	746481871117	1/07/2011	Regular	ACTIVO
13884	EX BANCO DE COMERCIO	74	64	SILLA FIJA DE METAL	746481871135	1/07/2011	Bueno	ACTIVO
13885	EX BANCO DE COMERCIO	74	64	SILLA FIJA DE METAL	746481871137	1/07/2011	Regular	ACTIVO
13886	EX BANCO DE COMERCIO	74	64	SILLA FIJA DE METAL	746481871143	1/07/2011	Regular	ACTIVO
13887	EX BANCO DE COMERCIO	74	64	SILLA FIJA DE METAL	746481871144	1/07/2011	Regular	ACTIVO
13888	EX BANCO DE COMERCIO	74	64	SILLA FIJA DE METAL	746481871146	1/07/2011	Regular	ACTIVO
13889	EX BANCO DE COMERCIO	74	64	SILLA FIJA DE METAL	746481871147	1/07/2011	Bueno	ACTIVO
13890	EX BANCO DE COMERCIO	74	64	SILLA FIJA DE METAL	746481871154	1/07/2011	Bueno	ACTIVO
13891	EX BANCO DE COMERCIO	74	64	SILLA FIJA DE METAL	746481871173	1/07/2011	Bueno	ACTIVO
13892	EX BANCO DE COMERCIO	74	64	SILLA FIJA DE METAL	746481871181	1/07/2011	Regular	ACTIVO
13893	EX BANCO DE COMERCIO	74	64	SILLA FIJA DE METAL	746481871192	1/07/2011	Regular	ACTIVO
13894	EX BANCO DE COMERCIO	74	64	SILLA FIJA DE METAL	746481871193	1/07/2011	Regular	ACTIVO
13895	EX BANCO DE COMERCIO	74	64	SILLA FIJA DE METAL	746481871241	28/10/2011	Regular	ACTIVO
13896	EX BANCO DE COMERCIO	74	64	SILLA FIJA DE METAL	746481871242	28/10/2011	Regular	ACTIVO
13897	EX BANCO DE COMERCIO	74	64	SILLA FIJA DE METAL	746481871245	28/10/2011	Regular	ACTIVO
13898	EX BANCO DE COMERCIO	74	64	SILLA FIJA DE METAL	746481871246	28/10/2011	Regular	ACTIVO
13899	EX BANCO DE COMERCIO	74	64	SILLA FIJA DE METAL	746481871247	28/10/2011	Regular	ACTIVO
13900	EX BANCO DE COMERCIO	74	64	SILLA FIJA DE METAL	746481871249	28/10/2011	Regular	ACTIVO
13901	EX BANCO DE COMERCIO	74	64	SILLA FIJA DE METAL	746481871252	19/10/2011	Regular	ACTIVO
13902	EX BANCO DE COMERCIO	74	64	SILLA FIJA DE METAL	746481871253	19/10/2011	Regular	ACTIVO
13903	EX BANCO DE COMERCIO	74	64	SILLA FIJA DE METAL	746481871346	13/03/2012	Regular	ACTIVO

Nº	Nombre del Local	Grupo [1]	Clase [2]	Denominación (Del SINABIP)	Código Patrimonial (Númerico)	Fechas de Adquisición	Estado [3]	Condición [4]
13904	EX BANCO DE COMERCIO	74	64	SILLA FIJA DE METAL	746481871350	13/03/2012	Regular	ACTIVO
13905	EX BANCO DE COMERCIO	74	64	SILLA FIJA DE METAL	746481871418	2/08/2012	Regular	ACTIVO
13906	EX BANCO DE COMERCIO	74	64	SILLA FIJA DE METAL	746481871422	2/08/2012	Regular	ACTIVO
13907	EX BANCO DE COMERCIO	74	64	SILLA FIJA DE METAL	746481871466	17/07/2012	Regular	ACTIVO
13908	EX BANCO DE COMERCIO	74	64	SILLA FIJA DE METAL	746481871599	8/04/2013	Bueno	ACTIVO
13909	EX BANCO DE COMERCIO	74	64	SILLA FIJA DE METAL	746481871669	22/06/2013	Regular	ACTIVO
13910	EX BANCO DE COMERCIO	74	64	SILLA FIJA DE METAL	746481871672	22/06/2013	Bueno	ACTIVO
13911	EX BANCO DE COMERCIO	74	64	SILLA FIJA DE METAL	746481871679	22/06/2013	Bueno	ACTIVO
13912	EX BANCO DE COMERCIO	74	64	SILLA FIJA DE METAL	746481871680	22/06/2013	Bueno	ACTIVO
13913	EX BANCO DE COMERCIO	74	64	SILLA FIJA DE METAL	746481871681	22/06/2013	Bueno	ACTIVO
13914	EX BANCO DE COMERCIO	74	64	SILLA FIJA DE METAL	746481871685	22/06/2013	Bueno	ACTIVO
13915	EX BANCO DE COMERCIO	74	64	SILLA FIJA DE METAL	746481871686	22/06/2013	Bueno	ACTIVO
13916	EX BANCO DE COMERCIO	74	64	SILLA FIJA DE METAL	746481871688	22/06/2013	Bueno	ACTIVO
13917	EX BANCO DE COMERCIO	74	64	SILLA FIJA DE METAL	746481871691	22/06/2013	Bueno	ACTIVO
13918	EX BANCO DE COMERCIO	74	64	SILLA FIJA DE METAL	746481871695	22/06/2013	Regular	ACTIVO
13919	EX BANCO DE COMERCIO	74	64	SILLA FIJA DE METAL	746481871696	22/06/2013	Regular	ACTIVO
13920	EX BANCO DE COMERCIO	74	64	SILLA FIJA DE METAL	746481871697	22/06/2013	Regular	ACTIVO
13921	EX BANCO DE COMERCIO	74	64	SILLA FIJA DE METAL	746481871703	22/06/2013	Bueno	ACTIVO
13922	EX BANCO DE COMERCIO	74	64	SILLA FIJA DE METAL	746481871704	22/06/2013	Bueno	ACTIVO
13923	EX BANCO DE COMERCIO	74	64	SILLA FIJA DE METAL	746481871709	22/06/2013	Bueno	ACTIVO
13924	EX BANCO DE COMERCIO	74	64	SILLA FIJA DE METAL	746481871710	22/06/2013	Bueno	ACTIVO
13925	EX BANCO DE COMERCIO	74	64	SILLA FIJA DE METAL	746481871712	22/06/2013	Bueno	ACTIVO
13926	EX BANCO DE COMERCIO	74	64	SILLA FIJA DE METAL	746481871721	22/06/2013	Bueno	ACTIVO
13927	EX BANCO DE COMERCIO	74	64	SILLA FIJA DE METAL	746481871724	22/06/2013	Bueno	ACTIVO
13928	EX BANCO DE COMERCIO	74	64	SILLA FIJA DE METAL	746481871725	22/06/2013	Bueno	ACTIVO
13929	EX BANCO DE COMERCIO	74	64	SILLA FIJA DE METAL	746481871726	22/06/2013	Bueno	ACTIVO
13930	EX BANCO DE COMERCIO	74	64	SILLA FIJA DE METAL	746481871727	22/06/2013	Bueno	ACTIVO
13931	EX BANCO DE COMERCIO	74	64	SILLA FIJA DE METAL	746481871732	22/06/2013	Bueno	ACTIVO
13932	EX BANCO DE COMERCIO	74	64	SILLA FIJA DE METAL	746481871739	22/06/2013	Bueno	ACTIVO
13933	EX BANCO DE COMERCIO	74	64	SILLA FIJA DE METAL	746481871746	22/06/2013	Bueno	ACTIVO
13934	EX BANCO DE COMERCIO	74	64	SILLA FIJA DE METAL	746481871748	22/06/2013	Bueno	ACTIVO
13935	EX BANCO DE COMERCIO	74	64	SILLA FIJA DE METAL	746481871754	22/06/2013	Regular	ACTIVO
13936	EX BANCO DE COMERCIO	74	64	SILLA FIJA DE METAL	746481871759	22/06/2013	Bueno	ACTIVO
13937	EX BANCO DE COMERCIO	74	64	SILLA FIJA DE METAL	746481871760	22/06/2013	Bueno	ACTIVO
13938	EX BANCO DE COMERCIO	74	64	SILLA FIJA DE METAL	746481871761	22/06/2013	Bueno	ACTIVO
13939	EX BANCO DE COMERCIO	74	64	SILLA FIJA DE METAL	746481871762	22/06/2013	Bueno	ACTIVO
13940	EX BANCO DE COMERCIO	74	64	SILLA FIJA DE METAL	746481871771	22/06/2013	Bueno	ACTIVO
13941	EX BANCO DE COMERCIO	74	64	SILLA FIJA DE METAL	746481871772	22/06/2013	Bueno	ACTIVO
13942	EX BANCO DE COMERCIO	74	64	SILLA FIJA DE METAL	746481871773	22/06/2013	Bueno	ACTIVO
13943	EX BANCO DE COMERCIO	74	64	SILLA FIJA DE METAL	746481871777	22/06/2013	Bueno	ACTIVO
13944	EX BANCO DE COMERCIO	74	64	SILLA FIJA DE METAL	746481871779	22/06/2013	Bueno	ACTIVO
13945	EX BANCO DE COMERCIO	74	64	SILLA FIJA DE METAL	746481871780	22/06/2013	Bueno	ACTIVO
13946	EX BANCO DE COMERCIO	74	64	SILLA FIJA DE METAL	746481871781	22/06/2013	Bueno	ACTIVO
13947	EX BANCO DE COMERCIO	74	64	SILLA FIJA DE METAL	746481871785	22/06/2013	Bueno	ACTIVO
13948	EX BANCO DE COMERCIO	74	64	SILLA FIJA DE METAL	746481871789	22/06/2013	Bueno	ACTIVO
13949	EX BANCO DE COMERCIO	74	64	SILLA FIJA DE METAL	746481871791	22/06/2013	Bueno	ACTIVO
13950	EX BANCO DE COMERCIO	74	64	SILLA FIJA DE METAL	746481871792	22/06/2013	Bueno	ACTIVO
13951	EX BANCO DE COMERCIO	74	64	SILLA FIJA DE METAL	746481871794	22/06/2013	Bueno	ACTIVO
13952	EX BANCO DE COMERCIO	74	64	SILLA FIJA DE METAL	746481871797	22/06/2013	Bueno	ACTIVO
13953	EX BANCO DE COMERCIO	74	64	SILLA FIJA DE METAL	746481871803	22/06/2013	Regular	ACTIVO
13954	EX BANCO DE COMERCIO	74	64	SILLA FIJA DE METAL	746481871804	22/06/2013	Regular	ACTIVO
13955	EX BANCO DE COMERCIO	74	64	SILLA FIJA DE METAL	746481871805	22/06/2013	Regular	ACTIVO
13956	EX BANCO DE COMERCIO	74	64	SILLA FIJA DE METAL	746481871810	22/06/2013	Bueno	ACTIVO
13957	EX BANCO DE COMERCIO	74	64	SILLA FIJA DE METAL	746481871812	22/06/2013	Bueno	ACTIVO
13958	EX BANCO DE COMERCIO	74	64	SILLA FIJA DE METAL	746481871815	22/06/2013	Bueno	ACTIVO
13959	EX BANCO DE COMERCIO	74	64	SILLA FIJA DE METAL	746481871818	22/06/2013	Bueno	ACTIVO
13960	EX BANCO DE COMERCIO	74	64	SILLA FIJA DE METAL	746481871819	22/06/2013	Bueno	ACTIVO
13961	EX BANCO DE COMERCIO	74	64	SILLA FIJA DE METAL	746481871821	22/06/2013	Bueno	ACTIVO
13962	EX BANCO DE COMERCIO	74	64	SILLA FIJA DE METAL	746481871824	22/06/2013	Bueno	ACTIVO
13963	EX BANCO DE COMERCIO	74	64	SILLA FIJA DE METAL	746481871825	22/06/2013	Bueno	ACTIVO
13964	EX BANCO DE COMERCIO	74	64	SILLA FIJA DE METAL	746481871826	22/06/2013	Bueno	ACTIVO
13965	EX BANCO DE COMERCIO	74	64	SILLA FIJA DE METAL	746481871828	22/06/2013	Bueno	ACTIVO
13966	EX BANCO DE COMERCIO	74	64	SILLA FIJA DE METAL	746481871829	22/06/2013	Bueno	ACTIVO
13967	EX BANCO DE COMERCIO	74	64	SILLA FIJA DE METAL	746481871830	22/06/2013	Bueno	ACTIVO
13968	EX BANCO DE COMERCIO	74	64	SILLA FIJA DE METAL	746481871833	22/06/2013	Bueno	ACTIVO
13969	EX BANCO DE COMERCIO	74	64	SILLA FIJA DE METAL	746481871835	22/06/2013	Bueno	ACTIVO
13970	EX BANCO DE COMERCIO	74	64	SILLA FIJA DE METAL	746481871837	22/06/2013	Regular	ACTIVO
13971	EX BANCO DE COMERCIO	74	64	SILLA FIJA DE METAL	746481871844	22/06/2013	Bueno	ACTIVO
13972	EX BANCO DE COMERCIO	74	64	SILLA FIJA DE METAL	746481871846	22/06/2013	Bueno	ACTIVO
13973	EX BANCO DE COMERCIO	74	64	SILLA FIJA DE METAL	746481871849	22/06/2013	Bueno	ACTIVO
13974	EX BANCO DE COMERCIO	74	64	SILLA FIJA DE METAL	746481871850	22/06/2013	Bueno	ACTIVO
13975	EX BANCO DE COMERCIO	74	64	SILLA FIJA DE METAL	746481871856	22/06/2013	Bueno	ACTIVO
13976	EX BANCO DE COMERCIO	74	64	SILLA FIJA DE METAL	746481871857	22/06/2013	Bueno	ACTIVO
13977	EX BANCO DE COMERCIO	74	64	SILLA FIJA DE METAL	746481871858	22/06/2013	Bueno	ACTIVO
13978	EX BANCO DE COMERCIO	74	64	SILLA FIJA DE METAL	746481871860	22/06/2013	Bueno	ACTIVO
13979	EX BANCO DE COMERCIO	74	64	SILLA FIJA DE METAL	746481871862	22/06/2013	Bueno	ACTIVO
13980	EX BANCO DE COMERCIO	74	64	SILLA FIJA DE METAL	746481871865	22/06/2013	Bueno	ACTIVO
13981	EX BANCO DE COMERCIO	74	64	SILLA FIJA DE METAL	746481871870	22/06/2013	Bueno	ACTIVO
13982	EX BANCO DE COMERCIO	74	64	SILLA FIJA DE METAL	746481871871	22/06/2013	Bueno	ACTIVO
13983	EX BANCO DE COMERCIO	74	64	SILLA FIJA DE METAL	746481871873	22/06/2013	Bueno	ACTIVO
13984	EX BANCO DE COMERCIO	74	64	SILLA FIJA DE METAL	746481871879	22/06/2013	Regular	ACTIVO
13985	EX BANCO DE COMERCIO	74	64	SILLA FIJA DE METAL	746481871881	22/06/2013	Bueno	ACTIVO
13986	EX BANCO DE COMERCIO	74	64	SILLA FIJA DE METAL	746481871882	22/06/2013	Bueno	ACTIVO
13987	EX BANCO DE COMERCIO	74	64	SILLA FIJA DE METAL	746481871889	22/06/2013	Bueno	ACTIVO
13988	EX BANCO DE COMERCIO	74	64	SILLA FIJA DE METAL	746481871890	22/06/2013	Bueno	ACTIVO
13989	EX BANCO DE COMERCIO	74	64	SILLA FIJA DE METAL	746481871892	22/06/2013	Bueno	ACTIVO
13990	EX BANCO DE COMERCIO	74	64	SILLA FIJA DE METAL	746481871894	22/06/2013	Bueno	ACTIVO
13991	EX BANCO DE COMERCIO	74	64	SILLA FIJA DE METAL	746481871895	22/06/2013	Bueno	ACTIVO
13992	EX BANCO DE COMERCIO	74	64	SILLA FIJA DE METAL	746481871896	22/06/2013	Bueno	ACTIVO
13993	EX BANCO DE COMERCIO	74	64	SILLA FIJA DE METAL	746481871899	22/06/2013	Bueno	ACTIVO
13994	EX BANCO DE COMERCIO	74	64	SILLA FIJA DE METAL	746481871900	22/06/2013	Bueno	ACTIVO

N°	Nombre del Local	Grupo [1]	Clase [2]	Denominación (Del SINABIP)	Código Patrimonial (Númerico)	Fechas de Adquisición	Estado [3]	Condición [4]
13995	EX BANCO DE COMERCIO	74	64	SILLA FIJA DE METAL	746481871902	22/06/2013	Bueno	ACTIVO
13996	EX BANCO DE COMERCIO	74	64	SILLA FIJA DE METAL	746481871904	22/06/2013	Bueno	ACTIVO
13997	EX BANCO DE COMERCIO	74	64	SILLA FIJA DE METAL	746481871906	22/06/2013	Bueno	ACTIVO
13998	EX BANCO DE COMERCIO	74	64	SILLA FIJA DE METAL	746481871907	22/06/2013	Bueno	ACTIVO
13999	EX BANCO DE COMERCIO	74	64	SILLA FIJA DE METAL	746481871910	22/06/2013	Bueno	ACTIVO
14000	EX BANCO DE COMERCIO	74	64	SILLA FIJA DE METAL	746481871962	23/08/2013	Bueno	ACTIVO
14001	EX BANCO DE COMERCIO	74	64	SILLA FIJA DE METAL	746481871978	23/08/2013	Bueno	ACTIVO
14002	EX BANCO DE COMERCIO	74	64	SILLA FIJA DE METAL	746481871979	23/08/2013	Bueno	ACTIVO
14003	EX BANCO DE COMERCIO	74	64	SILLA FIJA DE METAL	746481871981	23/08/2013	Bueno	ACTIVO
14004	EX BANCO DE COMERCIO	74	64	SILLA FIJA DE METAL	746481871987	23/08/2013	Bueno	ACTIVO
14005	EX BANCO DE COMERCIO	74	64	SILLA FIJA DE METAL	746481871994	23/08/2013	Bueno	ACTIVO
14006	EX BANCO DE COMERCIO	74	64	SILLA FIJA DE METAL	746481872031	11/09/2013	Bueno	ACTIVO
14007	EX BANCO DE COMERCIO	74	64	SILLA FIJA DE METAL	746481872033	11/09/2013	Bueno	ACTIVO
14008	EX BANCO DE COMERCIO	74	64	SILLA FIJA DE METAL	746481872036	11/09/2013	Bueno	ACTIVO
14009	EX BANCO DE COMERCIO	74	64	SILLA FIJA DE METAL	746481872037	11/09/2013	Bueno	ACTIVO
14010	EX BANCO DE COMERCIO	74	64	SILLA FIJA DE METAL	746481872038	11/09/2013	Bueno	ACTIVO
14011	EX BANCO DE COMERCIO	74	64	SILLA FIJA DE METAL	746481872043	11/09/2013	Bueno	ACTIVO
14012	EX BANCO DE COMERCIO	74	64	SILLA FIJA DE METAL	746481872045	11/09/2013	Bueno	ACTIVO
14013	EX BANCO DE COMERCIO	74	64	SILLA FIJA DE METAL	746481872178	24/12/2009	Bueno	ACTIVO
14014	EX BANCO DE COMERCIO	74	64	SILLA FIJA DE METAL	746481872187	24/04/2014	Bueno	ACTIVO
14015	EX BANCO DE COMERCIO	74	64	SILLA FIJA DE METAL	746481872235	24/07/2014	Bueno	ACTIVO
14016	EX BANCO DE COMERCIO	74	64	SILLA FIJA DE METAL	746481872237	14/07/2014	Bueno	ACTIVO
14017	EX BANCO DE COMERCIO	74	64	SILLA FIJA DE METAL	746481872238	14/07/2014	Bueno	ACTIVO
14018	EX BANCO DE COMERCIO	74	64	SILLA FIJA DE METAL	746481872241	14/07/2014	Bueno	ACTIVO
14019	EX BANCO DE COMERCIO	74	64	SILLA FIJA DE METAL	746481872244	14/07/2014	Regular	ACTIVO
14020	EX BANCO DE COMERCIO	74	64	SILLA FIJA DE METAL	746481872245	14/07/2014	Bueno	ACTIVO
14021	EX BANCO DE COMERCIO	74	64	SILLA FIJA DE METAL	746481872246	14/07/2014	Bueno	ACTIVO
14022	EX BANCO DE COMERCIO	74	64	SILLA FIJA DE METAL	746481872247	14/07/2014	Bueno	ACTIVO
14023	EX BANCO DE COMERCIO	74	64	SILLA FIJA DE METAL	746481872250	14/07/2014	Bueno	ACTIVO
14024	EX BANCO DE COMERCIO	74	64	SILLA FIJA DE METAL	746481872251	14/07/2014	Bueno	ACTIVO
14025	EX BANCO DE COMERCIO	74	64	SILLA FIJA DE METAL	746481872254	14/07/2014	Bueno	ACTIVO
14026	EX BANCO DE COMERCIO	74	64	SILLA FIJA DE METAL	746481872255	14/07/2014	Bueno	ACTIVO
14027	EX BANCO DE COMERCIO	74	64	SILLA FIJA DE METAL	746481872257	14/07/2014	Bueno	ACTIVO
14028	EX BANCO DE COMERCIO	74	64	SILLA FIJA DE METAL	746481872259	14/07/2014	Bueno	ACTIVO
14029	EX BANCO DE COMERCIO	74	64	SILLA FIJA DE METAL	746481872260	14/07/2014	Bueno	ACTIVO
14030	EX BANCO DE COMERCIO	74	64	SILLA FIJA DE METAL	746481872263	14/07/2014	Bueno	ACTIVO
14031	EX BANCO DE COMERCIO	74	64	SILLA FIJA DE METAL	746481872267	14/07/2014	Bueno	ACTIVO
14032	EX BANCO DE COMERCIO	74	64	SILLA FIJA DE METAL	746481872268	14/07/2014	Bueno	ACTIVO
14033	EX BANCO DE COMERCIO	74	64	SILLA FIJA DE METAL	746481872269	14/07/2014	Bueno	ACTIVO
14034	EX BANCO DE COMERCIO	74	64	SILLA FIJA DE METAL	746481872270	14/07/2014	Bueno	ACTIVO
14035	EX BANCO DE COMERCIO	74	64	SILLA FIJA DE METAL	746481872271	14/07/2014	Bueno	ACTIVO
14036	EX BANCO DE COMERCIO	74	64	SILLA FIJA DE METAL	746481872272	14/07/2014	Bueno	ACTIVO
14037	EX BANCO DE COMERCIO	74	64	SILLA FIJA DE METAL	746481872273	14/07/2014	Bueno	ACTIVO
14038	EX BANCO DE COMERCIO	74	64	SILLA FIJA DE METAL	746481872277	14/07/2014	Bueno	ACTIVO
14039	EX BANCO DE COMERCIO	74	64	SILLA FIJA DE METAL	746481872278	14/07/2014	Bueno	ACTIVO
14040	EX BANCO DE COMERCIO	74	64	SILLA FIJA DE METAL	746481872281	14/07/2014	Bueno	ACTIVO
14041	EX BANCO DE COMERCIO	74	64	SILLA FIJA DE METAL	746481872282	14/07/2014	Bueno	ACTIVO
14042	EX BANCO DE COMERCIO	74	64	SILLA FIJA DE METAL	746481872283	14/07/2014	Bueno	ACTIVO
14043	EX BANCO DE COMERCIO	74	64	SILLA FIJA DE METAL	746481872284	14/07/2014	Bueno	ACTIVO
14044	EX BANCO DE COMERCIO	74	64	SILLA FIJA DE METAL	746481872285	14/07/2014	Bueno	ACTIVO
14045	EX BANCO DE COMERCIO	74	64	SILLA FIJA DE METAL	746481872290	14/07/2014	Bueno	ACTIVO
14046	EX BANCO DE COMERCIO	74	64	SILLA FIJA DE METAL	746481872291	14/07/2014	Bueno	ACTIVO
14047	EX BANCO DE COMERCIO	74	64	SILLA FIJA DE METAL	746481872292	14/07/2014	Bueno	ACTIVO
14048	EX BANCO DE COMERCIO	74	64	SILLA FIJA DE METAL	746481872293	14/07/2014	Bueno	ACTIVO
14049	EX BANCO DE COMERCIO	74	64	SILLA FIJA DE METAL	746481872296	14/07/2014	Bueno	ACTIVO
14050	EX BANCO DE COMERCIO	74	64	SILLA FIJA DE METAL	746481872300	14/07/2014	Bueno	ACTIVO
14051	EX BANCO DE COMERCIO	74	64	SILLA FIJA DE METAL	746481872301	14/07/2014	Regular	ACTIVO
14052	EX BANCO DE COMERCIO	74	64	SILLA FIJA DE METAL	746481872302	14/07/2014	Bueno	ACTIVO
14053	EX BANCO DE COMERCIO	74	64	SILLA FIJA DE METAL	746481872307	14/07/2014	Bueno	ACTIVO
14054	EX BANCO DE COMERCIO	74	64	SILLA FIJA DE METAL	746481872309	14/07/2014	Bueno	ACTIVO
14055	EX BANCO DE COMERCIO	74	64	SILLA FIJA DE METAL	746481872311	14/07/2014	Bueno	ACTIVO
14056	EX BANCO DE COMERCIO	74	64	SILLA FIJA DE METAL	746481872333	7/08/2014	Regular	ACTIVO
14057	EX BANCO DE COMERCIO	74	64	SILLA FIJA DE METAL	746481872337	7/08/2014	Regular	ACTIVO
14058	EX BANCO DE COMERCIO	74	64	SILLA FIJA DE METAL	746481872343	3/06/2015	Bueno	ACTIVO
14059	EX BANCO DE COMERCIO	74	64	SILLA FIJA DE METAL	746481872346	3/06/2015	Bueno	ACTIVO
14060	EX BANCO DE COMERCIO	74	64	SILLA FIJA DE METAL	746481872349	3/06/2015	Bueno	ACTIVO
14061	EX BANCO DE COMERCIO	74	64	SILLA FIJA DE METAL	746481872353	3/06/2015	Bueno	ACTIVO
14062	EX BANCO DE COMERCIO	74	64	SILLA FIJA DE METAL	746481872354	3/06/2015	Bueno	ACTIVO
14063	EX BANCO DE COMERCIO	74	64	SILLA FIJA DE METAL	746481872355	3/06/2015	Bueno	ACTIVO
14064	EX BANCO DE COMERCIO	74	64	SILLA FIJA DE METAL	746481872357	3/06/2015	Bueno	ACTIVO
14065	EX BANCO DE COMERCIO	74	64	SILLA FIJA DE METAL	746481872361	3/06/2015	Bueno	ACTIVO
14066	EX BANCO DE COMERCIO	74	64	SILLA FIJA DE METAL	746481872363	3/06/2015	Bueno	ACTIVO
14067	EX BANCO DE COMERCIO	74	64	SILLA FIJA DE METAL	746481872364	3/06/2015	Bueno	ACTIVO
14068	EX BANCO DE COMERCIO	74	64	SILLA FIJA DE METAL	746481872365	3/06/2015	Regular	ACTIVO
14069	EX BANCO DE COMERCIO	74	64	SILLA FIJA DE METAL	746481872366	3/06/2015	Bueno	ACTIVO
14070	EX BANCO DE COMERCIO	74	64	SILLA FIJA DE METAL	746481872367	3/06/2015	Bueno	ACTIVO
14071	EX BANCO DE COMERCIO	74	64	SILLA FIJA DE METAL	746481872375	3/06/2015	Bueno	ACTIVO
14072	EX BANCO DE COMERCIO	74	64	SILLA FIJA DE METAL	746481872378	3/06/2015	Bueno	ACTIVO
14073	EX BANCO DE COMERCIO	74	64	SILLA FIJA DE METAL	746481872379	3/06/2015	Bueno	ACTIVO
14074	EX BANCO DE COMERCIO	74	64	SILLA FIJA DE METAL	746481872380	3/06/2015	Bueno	ACTIVO
14075	EX BANCO DE COMERCIO	74	64	SILLA FIJA DE METAL	746481872381	3/06/2015	Bueno	ACTIVO
14076	EX BANCO DE COMERCIO	74	64	SILLA FIJA DE METAL	746481872383	3/06/2015	Bueno	ACTIVO
14077	EX BANCO DE COMERCIO	74	64	SILLA FIJA DE METAL	746481872384	3/06/2015	Bueno	ACTIVO
14078	EX BANCO DE COMERCIO	74	64	SILLA FIJA DE METAL	746481872387	3/06/2015	Bueno	ACTIVO
14079	EX BANCO DE COMERCIO	74	64	SILLA FIJA DE METAL	746481872388	3/06/2015	Bueno	ACTIVO
14080	EX BANCO DE COMERCIO	74	64	SILLA FIJA DE METAL	746481872389	3/06/2015	Bueno	ACTIVO
14081	EX BANCO DE COMERCIO	74	64	SILLA FIJA DE METAL	746481872390	3/06/2015	Bueno	ACTIVO
14082	EX BANCO DE COMERCIO	74	64	SILLA FIJA DE METAL	746481872392	3/06/2015	Bueno	ACTIVO
14083	EX BANCO DE COMERCIO	74	64	SILLA FIJA DE METAL	746481872393	3/06/2015	Bueno	ACTIVO
14084	EX BANCO DE COMERCIO	74	64	SILLA FIJA DE METAL	746481872399	3/06/2015	Bueno	ACTIVO
14085	EX BANCO DE COMERCIO	74	64	SILLA FIJA DE METAL	746481872405	3/06/2015	Bueno	ACTIVO

N°	Nombre del Local	Grupo [1]	Clase [2]	Denominación (Del SINABIP)	Código Patrimonial (Númerico)	Fechas de Adquisición	Estado [3]	Condición [4]
14086	EX BANCO DE COMERCIO	74	64	SILLA FIJA DE METAL	746481872408	3/06/2015	Bueno	ACTIVO
14087	EX BANCO DE COMERCIO	74	64	SILLA FIJA DE METAL	746481872412	3/06/2015	Bueno	ACTIVO
14088	EX BANCO DE COMERCIO	74	64	SILLA FIJA DE METAL	746481872413	3/06/2015	Bueno	ACTIVO
14089	EX BANCO DE COMERCIO	74	64	SILLA FIJA DE METAL	746481872415	3/06/2015	Bueno	ACTIVO
14090	EX BANCO DE COMERCIO	74	64	SILLA FIJA DE METAL	746481872417	3/06/2015	Bueno	ACTIVO
14091	EX BANCO DE COMERCIO	74	64	SILLA FIJA DE METAL	746481872419	3/06/2015	Regular	ACTIVO
14092	EX BANCO DE COMERCIO	74	64	SILLA FIJA DE METAL	746481872420	3/06/2015	Bueno	ACTIVO
14093	EX BANCO DE COMERCIO	74	64	SILLA FIJA DE METAL	746481872421	3/06/2015	Bueno	ACTIVO
14094	EX BANCO DE COMERCIO	74	64	SILLA FIJA DE METAL	746481872423	3/06/2015	Bueno	ACTIVO
14095	EX BANCO DE COMERCIO	74	64	SILLA FIJA DE METAL	746481872425	3/06/2015	Bueno	ACTIVO
14096	EX BANCO DE COMERCIO	74	64	SILLA FIJA DE METAL	746481872426	3/06/2015	Bueno	ACTIVO
14097	EX BANCO DE COMERCIO	74	64	SILLA FIJA DE METAL	746481872432	24/06/2015	Bueno	ACTIVO
14098	EX BANCO DE COMERCIO	74	64	SILLA FIJA DE METAL	746481872449	24/06/2015	Bueno	ACTIVO
14099	EX BANCO DE COMERCIO	74	64	SILLA FIJA DE METAL	746481872450	24/06/2015	Bueno	ACTIVO
14100	EX BANCO DE COMERCIO	74	64	SILLA FIJA DE METAL	746481872454	18/08/2015	Bueno	ACTIVO
14101	EX BANCO DE COMERCIO	74	64	SILLA FIJA DE METAL	746481872455	18/08/2015	Bueno	ACTIVO
14102	EX BANCO DE COMERCIO	74	64	SILLA FIJA DE METAL	746481872456	18/08/2015	Bueno	ACTIVO
14103	EX BANCO DE COMERCIO	74	64	SILLA FIJA DE METAL	746481872457	18/08/2015	Bueno	ACTIVO
14104	EX BANCO DE COMERCIO	74	64	SILLA FIJA DE METAL	746481872459	18/08/2015	Bueno	ACTIVO
14105	EX BANCO DE COMERCIO	74	64	SILLA FIJA DE METAL	746481872460	18/08/2015	Bueno	ACTIVO
14106	EX BANCO DE COMERCIO	74	64	SILLA FIJA DE METAL	746481872463	18/08/2015	Bueno	ACTIVO
14107	EX BANCO DE COMERCIO	74	64	SILLA FIJA DE METAL	746481872499	6/11/2015	Bueno	ACTIVO
14108	EX BANCO DE COMERCIO	74	64	SILLA FIJA DE METAL	746481872506	6/11/2015	Bueno	ACTIVO
14109	EX BANCO DE COMERCIO	74	64	SILLA FIJA DE METAL	746481872509	6/11/2015	Bueno	ACTIVO
14110	EX BANCO DE COMERCIO	74	64	SILLA FIJA DE METAL	746481872511	6/11/2015	Bueno	ACTIVO
14111	EX BANCO DE COMERCIO	74	64	SILLA FIJA DE METAL	746481872512	6/11/2015	Bueno	ACTIVO
14112	EX BANCO DE COMERCIO	74	64	SILLA FIJA DE METAL	746481872513	6/11/2015	Bueno	ACTIVO
14113	EX BANCO DE COMERCIO	74	64	SILLA FIJA DE METAL	746481872514	6/11/2015	Bueno	ACTIVO
14114	EX BANCO DE COMERCIO	74	64	SILLA FIJA DE METAL	746481872515	6/11/2015	Bueno	ACTIVO
14115	EX BANCO DE COMERCIO	74	64	SILLA FIJA DE METAL	746481872517	6/11/2015	Bueno	ACTIVO
14116	EX BANCO DE COMERCIO	74	64	SILLA FIJA DE METAL	746481872518	6/11/2015	Bueno	ACTIVO
14117	EX BANCO DE COMERCIO	74	64	SILLA FIJA DE METAL	746481872525	6/11/2015	Regular	ACTIVO
14118	EX BANCO DE COMERCIO	74	64	SILLA FIJA DE METAL	746481872526	6/11/2015	Bueno	ACTIVO
14119	EX BANCO DE COMERCIO	74	64	SILLA FIJA DE METAL	746481872529	6/11/2015	Bueno	ACTIVO
14120	EX BANCO DE COMERCIO	74	64	SILLA FIJA DE METAL	746481872530	6/11/2015	Bueno	ACTIVO
14121	EX BANCO DE COMERCIO	74	64	SILLA FIJA DE METAL	746481872531	6/11/2015	Bueno	ACTIVO
14122	EX BANCO DE COMERCIO	74	64	SILLA FIJA DE METAL	746481872532	6/11/2015	Bueno	ACTIVO
14123	EX BANCO DE COMERCIO	74	64	SILLA FIJA DE METAL	746481872534	6/11/2015	Bueno	ACTIVO
14124	EX BANCO DE COMERCIO	74	64	SILLA FIJA DE METAL	746481872535	6/11/2015	Bueno	ACTIVO
14125	EX BANCO DE COMERCIO	74	64	SILLA FIJA DE METAL	746481872537	6/11/2015	Bueno	ACTIVO
14126	EX BANCO DE COMERCIO	74	64	SILLA FIJA DE METAL	746481872539	6/11/2015	Regular	ACTIVO
14127	EX BANCO DE COMERCIO	74	64	SILLA FIJA DE METAL	746481872540	6/11/2015	Regular	ACTIVO
14128	EX BANCO DE COMERCIO	74	64	SILLA FIJA DE METAL	746481872541	6/11/2015	Regular	ACTIVO
14129	EX BANCO DE COMERCIO	74	64	SILLA FIJA DE METAL	746481872544	6/11/2015	Bueno	ACTIVO
14130	EX BANCO DE COMERCIO	74	64	SILLA FIJA DE METAL	746481872575	11/03/2016	Bueno	ACTIVO
14131	EX BANCO DE COMERCIO	74	64	SILLA FIJA DE METAL	746481872580	11/03/2016	Bueno	ACTIVO
14132	EX BANCO DE COMERCIO	74	64	SILLA FIJA DE METAL	746481872585	11/03/2016	Bueno	ACTIVO
14133	EX BANCO DE COMERCIO	74	64	SILLA FIJA DE METAL	746481872589	11/03/2016	Bueno	ACTIVO
14134	EX BANCO DE COMERCIO	74	64	SILLA FIJA DE METAL	746481872604	17/08/2016	Bueno	ACTIVO
14135	EX BANCO DE COMERCIO	74	64	SILLA FIJA DE METAL	746481872610	14/07/2016	Bueno	ACTIVO
14136	EX BANCO DE COMERCIO	74	64	SILLA FIJA DE METAL	746481872611	14/07/2016	Bueno	ACTIVO
14137	EX BANCO DE COMERCIO	74	64	SILLA FIJA DE METAL	746481872628	10/03/2017	Bueno	ACTIVO
14138	EX BANCO DE COMERCIO	74	64	SILLA FIJA DE METAL	746481872642	10/03/2017	Bueno	ACTIVO
14139	EX BANCO DE COMERCIO	74	64	SILLA FIJA DE METAL	746481872674	10/03/2017	Bueno	ACTIVO
14140	EX BANCO DE COMERCIO	74	64	SILLA FIJA DE METAL	746481872703	10/03/2017	Bueno	ACTIVO
14141	EX BANCO DE COMERCIO	74	64	SILLA FIJA DE METAL	746481872715	10/03/2017	Bueno	ACTIVO
14142	EX BANCO DE COMERCIO	74	64	SILLA FIJA DE METAL	746481872725	10/03/2017	Bueno	ACTIVO
14143	EX BANCO DE COMERCIO	74	64	SILLA FIJA DE METAL	746481872728	10/03/2017	Bueno	ACTIVO
14144	EX BANCO DE COMERCIO	74	64	SILLA FIJA DE METAL	746481872731	10/03/2017	Bueno	ACTIVO
14145	EX BANCO DE COMERCIO	74	64	SILLA FIJA DE METAL	746481872786	10/03/2017	Bueno	ACTIVO
14146	EX BANCO DE COMERCIO	74	64	SILLA FIJA DE METAL	746481872807	10/03/2017	Bueno	ACTIVO
14147	EX BANCO DE COMERCIO	74	64	SILLA FIJA DE METAL	746481872836	10/03/2017	Bueno	ACTIVO
14148	EX BANCO DE COMERCIO	74	64	SILLA FIJA DE METAL	746481872837	10/03/2017	Bueno	ACTIVO
14149	EX BANCO DE COMERCIO	74	64	SILLA FIJA DE METAL	746481872847	10/03/2017	Bueno	ACTIVO
14150	EX BANCO DE COMERCIO	74	64	SILLA FIJA DE METAL	746481872848	10/03/2017	Bueno	ACTIVO
14151	EX BANCO DE COMERCIO	74	64	SILLA FIJA DE METAL	746481872860	27/11/2017	Bueno	ACTIVO
14152	EX BANCO DE COMERCIO	74	64	SILLA FIJA DE METAL	746481872861	27/11/2017	Bueno	ACTIVO
14153	EX BANCO DE COMERCIO	74	64	SILLA FIJA DE METAL	746481872862	27/11/2017	Bueno	ACTIVO
14154	EX BANCO DE COMERCIO	74	64	SILLA FIJA DE METAL	746481872868	28/12/2017	Bueno	ACTIVO
14155	EX BANCO DE COMERCIO	74	64	SILLA FIJA DE METAL	746481872869	28/12/2017	Bueno	ACTIVO
14156	EX BANCO DE COMERCIO	74	64	SILLA FIJA DE METAL	746481872871	16/07/2018	Bueno	ACTIVO
14157	EX BANCO DE COMERCIO	74	64	SILLA FIJA DE METAL	746481872873	16/07/2018	Bueno	ACTIVO
14158	EX BANCO DE COMERCIO	74	64	SILLA FIJA DE METAL	746481872874	2/09/2019	Bueno	ACTIVO
14159	EX BANCO DE COMERCIO	74	64	SILLA FIJA DE METAL	746481872875	2/09/2019	Bueno	ACTIVO
14160	EX BANCO DE COMERCIO	74	64	SILLA FIJA DE METAL	746481872876	24/09/2019	Bueno	ACTIVO
14161	EX BANCO DE COMERCIO	74	64	SILLA FIJA DE METAL	746481872878	24/09/2019	Bueno	ACTIVO
14162	EX BANCO DE COMERCIO	74	64	SILLA FIJA DE METAL	746481872879	24/09/2019	Bueno	ACTIVO
14163	EX BANCO DE COMERCIO	74	64	SILLA FIJA DE METAL	746481872880	24/09/2019	Bueno	ACTIVO
14164	EX BANCO DE COMERCIO	74	64	SILLA FIJA DE METAL	746481872881	24/09/2019	Bueno	ACTIVO
14165	EX BANCO DE COMERCIO	74	64	SILLA FIJA DE METAL	746481872882	24/09/2019	Bueno	ACTIVO
14166	EX BANCO DE COMERCIO	74	64	SILLA FIJA DE METAL	746481872883	24/09/2019	Bueno	ACTIVO
14167	EX BANCO DE COMERCIO	74	64	SILLA FIJA DE METAL	746481872884	24/09/2019	Bueno	ACTIVO
14168	EX BANCO DE COMERCIO	74	64	SILLA FIJA DE METAL	746481872885	24/09/2019	Bueno	ACTIVO
14169	EX BANCO DE COMERCIO	74	64	SILLA FIJA DE METAL	746481872886	24/09/2019	Bueno	ACTIVO
14170	EX BANCO DE COMERCIO	74	64	SILLA FIJA DE METAL	746481872891	24/09/2019	Bueno	ACTIVO
14171	EX BANCO DE COMERCIO	74	64	SILLA FIJA DE METAL	746481872892	24/09/2019	Bueno	ACTIVO
14172	EX BANCO DE COMERCIO	74	64	SILLA FIJA DE METAL	746481872893	24/09/2019	Bueno	ACTIVO
14173	EX BANCO DE COMERCIO	74	64	SILLA FIJA DE METAL	746481872895	24/09/2019	Bueno	ACTIVO
14174	EX BANCO DE COMERCIO	74	64	SILLA FIJA DE METAL	746481872897	24/09/2019	Bueno	ACTIVO
14175	EX BANCO DE COMERCIO	74	64	SILLA FIJA DE METAL	746481872899	24/09/2019	Bueno	ACTIVO
14176	EX BANCO DE COMERCIO	74	64	SILLA FIJA DE METAL	746481872900	24/09/2019	Bueno	ACTIVO

N°	Nombre del Local	Grupo [1]	Clase [2]	Denominación (Del SINABIP)	Código Patrimonial (Númerico)	Fechas de Adquisición	Estado [3]	Condición [4]
14177	EX BANCO DE COMERCIO	74	64	SILLA FIJA DE METAL	746481872901	24/09/2019	Bueno	ACTIVO
14178	EX BANCO DE COMERCIO	74	64	SILLA FIJA DE METAL	746481872902	24/09/2019	Bueno	ACTIVO
14179	EX BANCO DE COMERCIO	74	64	SILLA FIJA DE METAL	746481872903	24/09/2019	Bueno	ACTIVO
14180	EX BANCO DE COMERCIO	74	64	SILLA FIJA DE METAL	746481872906	24/09/2019	Bueno	ACTIVO
14181	EX BANCO DE COMERCIO	74	64	SILLA FIJA DE METAL	746481872907	24/09/2019	Regular	ACTIVO
14182	EX BANCO DE COMERCIO	74	64	SILLA FIJA DE METAL	746481872908	24/09/2019	Bueno	ACTIVO
14183	EX BANCO DE COMERCIO	74	64	SILLA FIJA DE METAL	746481872909	24/09/2019	Bueno	ACTIVO
14184	EX BANCO DE COMERCIO	74	64	SILLA FIJA DE METAL	746481872936	24/09/2019	Regular	ACTIVO
14185	EX BANCO DE COMERCIO	74	64	SILLA FIJA DE METAL	746481872937	24/09/2019	Regular	ACTIVO
14186	EX BANCO DE COMERCIO	74	64	SILLA FIJA DE METAL	746481872947	24/09/2019	Regular	ACTIVO
14187	EX BANCO DE COMERCIO	74	64	SILLA FIJA DE METAL	746481872949	24/09/2019	Regular	ACTIVO
14188	EX BANCO DE COMERCIO	74	64	SILLA FIJA DE METAL	746481873018	24/09/2019	Bueno	ACTIVO
14189	EX BANCO DE COMERCIO	74	64	SILLA FIJA DE METAL	746481873020	24/09/2019	Bueno	ACTIVO
14190	EX BANCO DE COMERCIO	74	64	SILLA FIJA DE METAL	746481873023	24/09/2019	Bueno	ACTIVO
14191	EX BANCO DE COMERCIO	74	64	SILLA FIJA DE METAL	746481873024	24/09/2019	Bueno	ACTIVO
14192	EX BANCO DE COMERCIO	74	64	SILLA FIJA DE METAL	746481873025	24/09/2019	Bueno	ACTIVO
14193	EX BANCO DE COMERCIO	74	64	SILLA FIJA DE METAL	746481873043	24/09/2019	Bueno	ACTIVO
14194	EX BANCO DE COMERCIO	74	64	SILLA FIJA DE METAL	746481873044	24/09/2019	Bueno	ACTIVO
14195	EX BANCO DE COMERCIO	74	64	SILLA FIJA DE METAL	746481873045	24/09/2019	Bueno	ACTIVO
14196	EX BANCO DE COMERCIO	74	64	SILLA FIJA DE METAL	746481873046	24/09/2019	Bueno	ACTIVO
14197	EX BANCO DE COMERCIO	74	64	SILLA FIJA DE METAL	746481873047	24/09/2019	Bueno	ACTIVO
14198	EX BANCO DE COMERCIO	74	64	SILLA FIJA DE METAL	746481873048	24/09/2019	Bueno	ACTIVO
14199	EX BANCO DE COMERCIO	74	64	SILLA FIJA DE METAL	746481873049	24/09/2019	Bueno	ACTIVO
14200	EX BANCO DE COMERCIO	74	64	SILLA FIJA DE METAL	746481873050	24/09/2019	Bueno	ACTIVO
14201	EX BANCO DE COMERCIO	74	64	SILLA FIJA DE METAL	746481873054	24/09/2019	Bueno	ACTIVO
14202	EX BANCO DE COMERCIO	74	64	SILLA FIJA DE METAL	746481873116	24/09/2019	Bueno	ACTIVO
14203	EX BANCO DE COMERCIO	74	64	SILLA FIJA DE METAL	746481873125	24/09/2019	Bueno	ACTIVO
14204	EX BANCO DE COMERCIO	74	64	SILLA FIJA DE METAL	746481873126	24/09/2019	Bueno	ACTIVO
14205	EX BANCO DE COMERCIO	74	64	SILLA FIJA DE METAL	746481873127	24/09/2019	Bueno	ACTIVO
14206	EX BANCO DE COMERCIO	74	64	SILLA FIJA DE METAL	746481873128	24/09/2019	Bueno	ACTIVO
14207	EX BANCO DE COMERCIO	74	64	SILLA FIJA DE METAL	746481873129	24/09/2019	Bueno	ACTIVO
14208	EX BANCO DE COMERCIO	74	64	SILLA FIJA DE METAL	746481873130	24/09/2019	Bueno	ACTIVO
14209	EX BANCO DE COMERCIO	74	64	SILLA FIJA DE METAL	746481873161	6/10/2021	Bueno	ACTIVO
14210	EX BANCO DE COMERCIO	74	64	SILLA FIJA DE METAL	746481873162	6/10/2021	Bueno	ACTIVO
14211	EX BANCO DE COMERCIO	74	64	SILLA FIJA DE METAL	746481873163	6/10/2021	Bueno	ACTIVO
14212	EX BANCO DE COMERCIO	74	64	SILLA FIJA DE METAL	746481873164	6/10/2021	Bueno	ACTIVO
14213	EX BANCO DE COMERCIO	74	64	SILLA FIJA DE OTRO MATERIAL	746482550120	3/06/2015	Bueno	ACTIVO
14214	EX BANCO DE COMERCIO	74	64	SILLA FIJA DE OTRO MATERIAL	746482550121	3/06/2015	Bueno	ACTIVO
14215	EX BANCO DE COMERCIO	74	64	SILLA FIJA DE OTRO MATERIAL	746482550122	6/11/2015	Bueno	ACTIVO
14216	EX BANCO DE COMERCIO	74	64	SILLA GIRATORIA DE METAL	746483900074	30/03/1998	Regular	ACTIVO
14217	EX BANCO DE COMERCIO	74	64	SILLA GIRATORIA DE METAL	746483900218	1/01/1987	Bueno	ACTIVO
14218	EX BANCO DE COMERCIO	74	64	SILLA GIRATORIA DE METAL	746483900322	1/01/1987	Regular	ACTIVO
14219	EX BANCO DE COMERCIO	74	64	SILLA GIRATORIA DE METAL	746483900333	9/01/1992	Regular	ACTIVO
14220	EX BANCO DE COMERCIO	74	64	SILLA GIRATORIA DE METAL	746483900498	13/12/2001	Regular	ACTIVO
14221	EX BANCO DE COMERCIO	74	64	SILLA GIRATORIA DE METAL	746483900608	13/12/2001	Regular	ACTIVO
14222	EX BANCO DE COMERCIO	74	64	SILLA GIRATORIA DE METAL	746483900624	15/02/2001	Bueno	ACTIVO
14223	EX BANCO DE COMERCIO	74	64	SILLA GIRATORIA DE METAL	746483900654	15/03/2004	Regular	ACTIVO
14224	EX BANCO DE COMERCIO	74	64	SILLA GIRATORIA DE METAL	746483900721	15/03/2004	Bueno	ACTIVO
14225	EX BANCO DE COMERCIO	74	64	SILLA GIRATORIA DE METAL	746483900757	15/03/2004	Bueno	ACTIVO
14226	EX BANCO DE COMERCIO	74	64	SILLA GIRATORIA DE METAL	746483900788	15/03/2004	Regular	ACTIVO
14227	EX BANCO DE COMERCIO	74	64	SILLA GIRATORIA DE METAL	746483900856	15/03/2004	Regular	ACTIVO
14228	EX BANCO DE COMERCIO	74	64	SILLA GIRATORIA DE METAL	746483900891	15/03/2004	Regular	ACTIVO
14229	EX BANCO DE COMERCIO	74	64	SILLA GIRATORIA DE METAL	746483900917	15/03/2004	Regular	ACTIVO
14230	EX BANCO DE COMERCIO	74	64	SILLA GIRATORIA DE METAL	746483900980	15/03/2004	Bueno	ACTIVO
14231	EX BANCO DE COMERCIO	74	64	SILLA GIRATORIA DE METAL	746483901026	2/01/2006	Regular	ACTIVO
14232	EX BANCO DE COMERCIO	74	64	SILLA GIRATORIA DE METAL	746483901042	2/01/2006	Regular	ACTIVO
14233	EX BANCO DE COMERCIO	74	64	SILLA GIRATORIA DE METAL	746483901048	2/01/2006	Regular	ACTIVO
14234	EX BANCO DE COMERCIO	74	64	SILLA GIRATORIA DE METAL	746483901101	15/03/2004	Regular	ACTIVO
14235	EX BANCO DE COMERCIO	74	64	SILLA GIRATORIA DE METAL	746483901124	8/02/2010	Regular	ACTIVO
14236	EX BANCO DE COMERCIO	74	64	SILLA GIRATORIA DE METAL	746483901166	24/05/2010	Regular	ACTIVO
14237	EX BANCO DE COMERCIO	74	64	SILLA GIRATORIA DE METAL	746483901167	24/05/2010	Regular	ACTIVO
14238	EX BANCO DE COMERCIO	74	64	SILLA GIRATORIA DE METAL	746483901179	24/05/2010	Bueno	ACTIVO
14239	EX BANCO DE COMERCIO	74	64	SILLA GIRATORIA DE METAL	746483901186	24/05/2010	Regular	ACTIVO
14240	EX BANCO DE COMERCIO	74	64	SILLA GIRATORIA DE METAL	746483901188	24/05/2010	Regular	ACTIVO
14241	EX BANCO DE COMERCIO	74	64	SILLA GIRATORIA DE METAL	746483901222	22/02/2011	Bueno	ACTIVO
14242	EX BANCO DE COMERCIO	74	64	SILLA GIRATORIA DE METAL	746483901255	14/10/2011	Bueno	ACTIVO
14243	EX BANCO DE COMERCIO	74	64	SILLA GIRATORIA DE METAL	746483901260	14/10/2011	Bueno	ACTIVO
14244	EX BANCO DE COMERCIO	74	64	SILLA GIRATORIA DE METAL	746483901261	14/10/2011	Bueno	ACTIVO
14245	EX BANCO DE COMERCIO	74	64	SILLA GIRATORIA DE METAL	746483901267	14/10/2011	Bueno	ACTIVO
14246	EX BANCO DE COMERCIO	74	64	SILLA GIRATORIA DE METAL	746483901269	14/10/2011	Regular	ACTIVO
14247	EX BANCO DE COMERCIO	74	64	SILLA GIRATORIA DE METAL	746483901279	5/11/2013	Bueno	ACTIVO
14248	EX BANCO DE COMERCIO	74	64	SILLA GIRATORIA DE METAL	746483901309	3/02/2014	Bueno	ACTIVO
14249	EX BANCO DE COMERCIO	74	64	SILLA GIRATORIA DE METAL	746483901311	3/02/2014	Bueno	ACTIVO
14250	EX BANCO DE COMERCIO	74	64	SILLA GIRATORIA DE METAL	746483901313	3/02/2014	Bueno	ACTIVO
14251	EX BANCO DE COMERCIO	74	64	SILLA GIRATORIA DE METAL	746483901314	3/02/2014	Bueno	ACTIVO
14252	EX BANCO DE COMERCIO	74	64	SILLA GIRATORIA DE METAL	746483901355	14/07/2014	Bueno	ACTIVO
14253	EX BANCO DE COMERCIO	74	64	SILLA GIRATORIA DE METAL	746483901363	14/07/2014	Bueno	ACTIVO
14254	EX BANCO DE COMERCIO	74	64	SILLA GIRATORIA DE METAL	746483901373	14/07/2014	Bueno	ACTIVO
14255	EX BANCO DE COMERCIO	74	64	SILLA GIRATORIA DE METAL	746483901374	14/07/2014	Bueno	ACTIVO
14256	EX BANCO DE COMERCIO	74	64	SILLA GIRATORIA DE METAL	746483901377	14/07/2014	Bueno	ACTIVO
14257	EX BANCO DE COMERCIO	74	64	SILLA GIRATORIA DE METAL	746483901384	14/07/2014	Bueno	ACTIVO
14258	EX BANCO DE COMERCIO	74	64	SILLA GIRATORIA DE METAL	746483901387	14/07/2014	Bueno	ACTIVO
14259	EX BANCO DE COMERCIO	74	64	SILLA GIRATORIA DE METAL	746483901390	14/07/2014	Bueno	ACTIVO
14260	EX BANCO DE COMERCIO	74	64	SILLA GIRATORIA DE METAL	746483901391	14/07/2014	Bueno	ACTIVO
14261	EX BANCO DE COMERCIO	74	64	SILLA GIRATORIA DE METAL	746483901394	14/07/2014	Bueno	ACTIVO
14262	EX BANCO DE COMERCIO	74	64	SILLA GIRATORIA DE METAL	746483901395	14/07/2014	Bueno	ACTIVO
14263	EX BANCO DE COMERCIO	74	64	SILLA GIRATORIA DE METAL	746483901396	14/07/2014	Bueno	ACTIVO
14264	EX BANCO DE COMERCIO	74	64	SILLA GIRATORIA DE METAL	746483901397	14/07/2014	Bueno	ACTIVO
14265	EX BANCO DE COMERCIO	74	64	SILLA GIRATORIA DE METAL	746483901398	14/07/2014	Bueno	ACTIVO
14266	EX BANCO DE COMERCIO	74	64	SILLA GIRATORIA DE METAL	746483901402	14/07/2014	Bueno	ACTIVO
14267	EX BANCO DE COMERCIO	74	64	SILLA GIRATORIA DE METAL	746483901404	14/07/2014	Bueno	ACTIVO

Nº	Nombre del Local	Grupo [1]	Clase [2]	Denominación (Del SINABIP)	Código Patrimonial (Númerico)	Fechas de Adquisición	Estado [3]	Condición [4]
14268	EX BANCO DE COMERCIO	74	64	SILLA GIRATORIA DE METAL	746483901406	14/07/2014	Bueno	ACTIVO
14269	EX BANCO DE COMERCIO	74	64	SILLA GIRATORIA DE METAL	746483901408	14/07/2014	Bueno	ACTIVO
14270	EX BANCO DE COMERCIO	74	64	SILLA GIRATORIA DE METAL	746483901410	14/07/2014	Bueno	ACTIVO
14271	EX BANCO DE COMERCIO	74	64	SILLA GIRATORIA DE METAL	746483901412	14/07/2014	Bueno	ACTIVO
14272	EX BANCO DE COMERCIO	74	64	SILLA GIRATORIA DE METAL	746483901414	14/07/2014	Bueno	ACTIVO
14273	EX BANCO DE COMERCIO	74	64	SILLA GIRATORIA DE METAL	746483901415	14/07/2014	Bueno	ACTIVO
14274	EX BANCO DE COMERCIO	74	64	SILLA GIRATORIA DE METAL	746483901416	14/07/2014	Bueno	ACTIVO
14275	EX BANCO DE COMERCIO	74	64	SILLA GIRATORIA DE METAL	746483901418	14/07/2014	Bueno	ACTIVO
14276	EX BANCO DE COMERCIO	74	64	SILLA GIRATORIA DE METAL	746483901419	14/07/2014	Bueno	ACTIVO
14277	EX BANCO DE COMERCIO	74	64	SILLA GIRATORIA DE METAL	746483901421	14/07/2014	Bueno	ACTIVO
14278	EX BANCO DE COMERCIO	74	64	SILLA GIRATORIA DE METAL	746483901422	14/07/2014	Bueno	ACTIVO
14279	EX BANCO DE COMERCIO	74	64	SILLA GIRATORIA DE METAL	746483901425	14/07/2014	Bueno	ACTIVO
14280	EX BANCO DE COMERCIO	74	64	SILLA GIRATORIA DE METAL	746483901426	14/07/2014	Bueno	ACTIVO
14281	EX BANCO DE COMERCIO	74	64	SILLA GIRATORIA DE METAL	746483901427	14/07/2014	Bueno	ACTIVO
14282	EX BANCO DE COMERCIO	74	64	SILLA GIRATORIA DE METAL	746483901428	14/07/2014	Bueno	ACTIVO
14283	EX BANCO DE COMERCIO	74	64	SILLA GIRATORIA DE METAL	746483901429	14/07/2014	Bueno	ACTIVO
14284	EX BANCO DE COMERCIO	74	64	SILLA GIRATORIA DE METAL	746483901431	14/07/2014	Bueno	ACTIVO
14285	EX BANCO DE COMERCIO	74	64	SILLA GIRATORIA DE METAL	746483901432	14/07/2014	Bueno	ACTIVO
14286	EX BANCO DE COMERCIO	74	64	SILLA GIRATORIA DE METAL	746483901434	14/07/2014	Bueno	ACTIVO
14287	EX BANCO DE COMERCIO	74	64	SILLA GIRATORIA DE METAL	746483901436	14/07/2014	Bueno	ACTIVO
14288	EX BANCO DE COMERCIO	74	64	SILLA GIRATORIA DE METAL	746483901438	14/07/2014	Bueno	ACTIVO
14289	EX BANCO DE COMERCIO	74	64	SILLA GIRATORIA DE METAL	746483901439	14/07/2014	Bueno	ACTIVO
14290	EX BANCO DE COMERCIO	74	64	SILLA GIRATORIA DE METAL	746483901441	14/07/2014	Bueno	ACTIVO
14291	EX BANCO DE COMERCIO	74	64	SILLA GIRATORIA DE METAL	746483901442	14/07/2014	Bueno	ACTIVO
14292	EX BANCO DE COMERCIO	74	64	SILLA GIRATORIA DE METAL	746483901444	14/07/2014	Bueno	ACTIVO
14293	EX BANCO DE COMERCIO	74	64	SILLA GIRATORIA DE METAL	746483901445	14/07/2014	Bueno	ACTIVO
14294	EX BANCO DE COMERCIO	74	64	SILLA GIRATORIA DE METAL	746483901447	14/07/2014	Bueno	ACTIVO
14295	EX BANCO DE COMERCIO	74	64	SILLA GIRATORIA DE METAL	746483901450	14/07/2014	Bueno	ACTIVO
14296	EX BANCO DE COMERCIO	74	64	SILLA GIRATORIA DE METAL	746483901451	14/07/2014	Bueno	ACTIVO
14297	EX BANCO DE COMERCIO	74	64	SILLA GIRATORIA DE METAL	746483901452	14/07/2014	Bueno	ACTIVO
14298	EX BANCO DE COMERCIO	74	64	SILLA GIRATORIA DE METAL	746483901453	14/07/2014	Bueno	ACTIVO
14299	EX BANCO DE COMERCIO	74	64	SILLA GIRATORIA DE METAL	746483901456	14/07/2014	Bueno	ACTIVO
14300	EX BANCO DE COMERCIO	74	64	SILLA GIRATORIA DE METAL	746483901457	14/07/2014	Bueno	ACTIVO
14301	EX BANCO DE COMERCIO	74	64	SILLA GIRATORIA DE METAL	746483901460	14/07/2014	Bueno	ACTIVO
14302	EX BANCO DE COMERCIO	74	64	SILLA GIRATORIA DE METAL	746483901461	14/07/2014	Bueno	ACTIVO
14303	EX BANCO DE COMERCIO	74	64	SILLA GIRATORIA DE METAL	746483901462	14/07/2014	Bueno	ACTIVO
14304	EX BANCO DE COMERCIO	74	64	SILLA GIRATORIA DE METAL	746483901463	14/07/2014	Bueno	ACTIVO
14305	EX BANCO DE COMERCIO	74	64	SILLA GIRATORIA DE METAL	746483901465	14/07/2014	Bueno	ACTIVO
14306	EX BANCO DE COMERCIO	74	64	SILLA GIRATORIA DE METAL	746483901466	14/07/2014	Bueno	ACTIVO
14307	EX BANCO DE COMERCIO	74	64	SILLA GIRATORIA DE METAL	746483901467	14/07/2014	Bueno	ACTIVO
14308	EX BANCO DE COMERCIO	74	64	SILLA GIRATORIA DE METAL	746483901468	14/07/2014	Bueno	ACTIVO
14309	EX BANCO DE COMERCIO	74	64	SILLA GIRATORIA DE METAL	746483901470	14/07/2014	Bueno	ACTIVO
14310	EX BANCO DE COMERCIO	74	64	SILLA GIRATORIA DE METAL	746483901471	14/07/2014	Bueno	ACTIVO
14311	EX BANCO DE COMERCIO	74	64	SILLA GIRATORIA DE METAL	746483901474	14/07/2014	Bueno	ACTIVO
14312	EX BANCO DE COMERCIO	74	64	SILLA GIRATORIA DE METAL	746483901475	14/07/2014	Bueno	ACTIVO
14313	EX BANCO DE COMERCIO	74	64	SILLA GIRATORIA DE METAL	746483901476	14/07/2014	Bueno	ACTIVO
14314	EX BANCO DE COMERCIO	74	64	SILLA GIRATORIA DE METAL	746483901477	14/07/2014	Bueno	ACTIVO
14315	EX BANCO DE COMERCIO	74	64	SILLA GIRATORIA DE METAL	746483901478	14/07/2014	Bueno	ACTIVO
14316	EX BANCO DE COMERCIO	74	64	SILLA GIRATORIA DE METAL	746483901479	14/07/2014	Bueno	ACTIVO
14317	EX BANCO DE COMERCIO	74	64	SILLA GIRATORIA DE METAL	746483901480	14/07/2014	Bueno	ACTIVO
14318	EX BANCO DE COMERCIO	74	64	SILLA GIRATORIA DE METAL	746483901481	14/07/2014	Bueno	ACTIVO
14319	EX BANCO DE COMERCIO	74	64	SILLA GIRATORIA DE METAL	746483901482	14/07/2014	Bueno	ACTIVO
14320	EX BANCO DE COMERCIO	74	64	SILLA GIRATORIA DE METAL	746483901484	14/07/2014	Bueno	ACTIVO
14321	EX BANCO DE COMERCIO	74	64	SILLA GIRATORIA DE METAL	746483901485	14/07/2014	Bueno	ACTIVO
14322	EX BANCO DE COMERCIO	74	64	SILLA GIRATORIA DE METAL	746483901486	14/07/2014	Bueno	ACTIVO
14323	EX BANCO DE COMERCIO	74	64	SILLA GIRATORIA DE METAL	746483901490	14/07/2014	Bueno	ACTIVO
14324	EX BANCO DE COMERCIO	74	64	SILLA GIRATORIA DE METAL	746483901491	14/07/2014	Bueno	ACTIVO
14325	EX BANCO DE COMERCIO	74	64	SILLA GIRATORIA DE METAL	746483901495	14/07/2014	Bueno	ACTIVO
14326	EX BANCO DE COMERCIO	74	64	SILLA GIRATORIA DE METAL	746483901497	14/07/2014	Bueno	ACTIVO
14327	EX BANCO DE COMERCIO	74	64	SILLA GIRATORIA DE METAL	746483901502	14/07/2014	Bueno	ACTIVO
14328	EX BANCO DE COMERCIO	74	64	SILLA GIRATORIA DE METAL	746483901505	14/07/2014	Bueno	ACTIVO
14329	EX BANCO DE COMERCIO	74	64	SILLA GIRATORIA DE METAL	746483901506	14/07/2014	Bueno	ACTIVO
14330	EX BANCO DE COMERCIO	74	64	SILLA GIRATORIA DE METAL	746483901507	14/07/2014	Bueno	ACTIVO
14331	EX BANCO DE COMERCIO	74	64	SILLA GIRATORIA DE METAL	746483901508	14/07/2014	Bueno	ACTIVO
14332	EX BANCO DE COMERCIO	74	64	SILLA GIRATORIA DE METAL	746483901509	14/07/2014	Regular	ACTIVO
14333	EX BANCO DE COMERCIO	74	64	SILLA GIRATORIA DE METAL	746483901510	14/07/2014	Bueno	ACTIVO
14334	EX BANCO DE COMERCIO	74	64	SILLA GIRATORIA DE METAL	746483901511	14/07/2014	Bueno	ACTIVO
14335	EX BANCO DE COMERCIO	74	64	SILLA GIRATORIA DE METAL	746483901512	14/07/2014	Bueno	ACTIVO
14336	EX BANCO DE COMERCIO	74	64	SILLA GIRATORIA DE METAL	746483901516	14/07/2014	Bueno	ACTIVO
14337	EX BANCO DE COMERCIO	74	64	SILLA GIRATORIA DE METAL	746483901521	14/07/2014	Regular	ACTIVO
14338	EX BANCO DE COMERCIO	74	64	SILLA GIRATORIA DE METAL	746483901524	14/07/2014	Bueno	ACTIVO
14339	EX BANCO DE COMERCIO	74	64	SILLA GIRATORIA DE METAL	746483901525	14/07/2014	Bueno	ACTIVO
14340	EX BANCO DE COMERCIO	74	64	SILLA GIRATORIA DE METAL	746483901526	14/07/2014	Bueno	ACTIVO
14341	EX BANCO DE COMERCIO	74	64	SILLA GIRATORIA DE METAL	746483901528	14/07/2014	Regular	ACTIVO
14342	EX BANCO DE COMERCIO	74	64	SILLA GIRATORIA DE METAL	746483901530	14/07/2014	Bueno	ACTIVO
14343	EX BANCO DE COMERCIO	74	64	SILLA GIRATORIA DE METAL	746483901533	14/07/2014	Bueno	ACTIVO
14344	EX BANCO DE COMERCIO	74	64	SILLA GIRATORIA DE METAL	746483901534	14/07/2014	Bueno	ACTIVO
14345	EX BANCO DE COMERCIO	74	64	SILLA GIRATORIA DE METAL	746483901535	14/07/2014	Bueno	ACTIVO
14346	EX BANCO DE COMERCIO	74	64	SILLA GIRATORIA DE METAL	746483901537	14/07/2014	Bueno	ACTIVO
14347	EX BANCO DE COMERCIO	74	64	SILLA GIRATORIA DE METAL	746483901538	14/07/2014	Bueno	ACTIVO
14348	EX BANCO DE COMERCIO	74	64	SILLA GIRATORIA DE METAL	746483901539	14/07/2014	Bueno	ACTIVO
14349	EX BANCO DE COMERCIO	74	64	SILLA GIRATORIA DE METAL	746483901540	14/07/2014	Bueno	ACTIVO
14350	EX BANCO DE COMERCIO	74	64	SILLA GIRATORIA DE METAL	746483901541	14/07/2014	Bueno	ACTIVO
14351	EX BANCO DE COMERCIO	74	64	SILLA GIRATORIA DE METAL	746483901544	14/07/2014	Bueno	ACTIVO
14352	EX BANCO DE COMERCIO	74	64	SILLA GIRATORIA DE METAL	746483901545	14/07/2014	Bueno	ACTIVO
14353	EX BANCO DE COMERCIO	74	64	SILLA GIRATORIA DE METAL	746483901548	14/07/2014	Bueno	ACTIVO
14354	EX BANCO DE COMERCIO	74	64	SILLA GIRATORIA DE METAL	746483901549	14/07/2014	Bueno	ACTIVO
14355	EX BANCO DE COMERCIO	74	64	SILLA GIRATORIA DE METAL	746483901550	14/07/2014	Bueno	ACTIVO
14356	EX BANCO DE COMERCIO	74	64	SILLA GIRATORIA DE METAL	746483901551	14/07/2014	Bueno	ACTIVO
14357	EX BANCO DE COMERCIO	74	64	SILLA GIRATORIA DE METAL	746483901552	14/07/2014	Regular	ACTIVO
14358	EX BANCO DE COMERCIO	74	64	SILLA GIRATORIA DE METAL	746483901553	14/07/2014	Bueno	ACTIVO

N°	Nombre del Local	Grupo [1]	Clase [2]	Denominación (Del SINABIP)	Código Patrimonial (Númerico)	Fechas de Adquisición	Estado [3]	Condición [4]
14359	EX BANCO DE COMERCIO	74	64	SILLA GIRATORIA DE METAL	746483901554	14/07/2014	Bueno	ACTIVO
14360	EX BANCO DE COMERCIO	74	64	SILLA GIRATORIA DE METAL	746483901555	14/07/2014	Bueno	ACTIVO
14361	EX BANCO DE COMERCIO	74	64	SILLA GIRATORIA DE METAL	746483901556	14/07/2014	Bueno	ACTIVO
14362	EX BANCO DE COMERCIO	74	64	SILLA GIRATORIA DE METAL	746483901558	14/07/2014	Bueno	ACTIVO
14363	EX BANCO DE COMERCIO	74	64	SILLA GIRATORIA DE METAL	746483901561	14/07/2014	Regular	ACTIVO
14364	EX BANCO DE COMERCIO	74	64	SILLA GIRATORIA DE METAL	746483901563	14/07/2014	Bueno	ACTIVO
14365	EX BANCO DE COMERCIO	74	64	SILLA GIRATORIA DE METAL	746483901566	14/07/2014	Bueno	ACTIVO
14366	EX BANCO DE COMERCIO	74	64	SILLA GIRATORIA DE METAL	746483901567	14/07/2014	Bueno	ACTIVO
14367	EX BANCO DE COMERCIO	74	64	SILLA GIRATORIA DE METAL	746483901570	14/07/2014	Bueno	ACTIVO
14368	EX BANCO DE COMERCIO	74	64	SILLA GIRATORIA DE METAL	746483901571	14/07/2014	Bueno	ACTIVO
14369	EX BANCO DE COMERCIO	74	64	SILLA GIRATORIA DE METAL	746483901572	14/07/2014	Bueno	ACTIVO
14370	EX BANCO DE COMERCIO	74	64	SILLA GIRATORIA DE METAL	746483901573	14/07/2014	Bueno	ACTIVO
14371	EX BANCO DE COMERCIO	74	64	SILLA GIRATORIA DE METAL	746483901575	14/07/2014	Regular	ACTIVO
14372	EX BANCO DE COMERCIO	74	64	SILLA GIRATORIA DE METAL	746483901576	14/07/2014	Bueno	ACTIVO
14373	EX BANCO DE COMERCIO	74	64	SILLA GIRATORIA DE METAL	746483901578	14/07/2014	Bueno	ACTIVO
14374	EX BANCO DE COMERCIO	74	64	SILLA GIRATORIA DE METAL	746483901579	14/07/2014	Bueno	ACTIVO
14375	EX BANCO DE COMERCIO	74	64	SILLA GIRATORIA DE METAL	746483901580	14/07/2014	Bueno	ACTIVO
14376	EX BANCO DE COMERCIO	74	64	SILLA GIRATORIA DE METAL	746483901583	14/07/2014	Bueno	ACTIVO
14377	EX BANCO DE COMERCIO	74	64	SILLA GIRATORIA DE METAL	746483901584	14/07/2014	Bueno	ACTIVO
14378	EX BANCO DE COMERCIO	74	64	SILLA GIRATORIA DE METAL	746483901585	14/07/2014	Bueno	ACTIVO
14379	EX BANCO DE COMERCIO	74	64	SILLA GIRATORIA DE METAL	746483901588	14/07/2014	Bueno	ACTIVO
14380	EX BANCO DE COMERCIO	74	64	SILLA GIRATORIA DE METAL	746483901592	14/07/2014	Bueno	ACTIVO
14381	EX BANCO DE COMERCIO	74	64	SILLA GIRATORIA DE METAL	746483901593	14/07/2014	Bueno	ACTIVO
14382	EX BANCO DE COMERCIO	74	64	SILLA GIRATORIA DE METAL	746483901594	14/07/2014	Bueno	ACTIVO
14383	EX BANCO DE COMERCIO	74	64	SILLA GIRATORIA DE METAL	746483901595	14/07/2014	Bueno	ACTIVO
14384	EX BANCO DE COMERCIO	74	64	SILLA GIRATORIA DE METAL	746483901597	14/07/2014	Bueno	ACTIVO
14385	EX BANCO DE COMERCIO	74	64	SILLA GIRATORIA DE METAL	746483901599	14/07/2014	Bueno	ACTIVO
14386	EX BANCO DE COMERCIO	74	64	SILLA GIRATORIA DE METAL	746483901601	14/07/2014	Bueno	ACTIVO
14387	EX BANCO DE COMERCIO	74	64	SILLA GIRATORIA DE METAL	746483901603	14/07/2014	Bueno	ACTIVO
14388	EX BANCO DE COMERCIO	74	64	SILLA GIRATORIA DE METAL	746483901605	14/07/2014	Bueno	ACTIVO
14389	EX BANCO DE COMERCIO	74	64	SILLA GIRATORIA DE METAL	746483901606	14/07/2014	Bueno	ACTIVO
14390	EX BANCO DE COMERCIO	74	64	SILLA GIRATORIA DE METAL	746483901608	14/07/2014	Bueno	ACTIVO
14391	EX BANCO DE COMERCIO	74	64	SILLA GIRATORIA DE METAL	746483901609	14/07/2014	Bueno	ACTIVO
14392	EX BANCO DE COMERCIO	74	64	SILLA GIRATORIA DE METAL	746483901610	14/07/2014	Bueno	ACTIVO
14393	EX BANCO DE COMERCIO	74	64	SILLA GIRATORIA DE METAL	746483901612	14/07/2014	Bueno	ACTIVO
14394	EX BANCO DE COMERCIO	74	64	SILLA GIRATORIA DE METAL	746483901614	14/07/2014	Bueno	ACTIVO
14395	EX BANCO DE COMERCIO	74	64	SILLA GIRATORIA DE METAL	746483901618	14/07/2014	Bueno	ACTIVO
14396	EX BANCO DE COMERCIO	74	64	SILLA GIRATORIA DE METAL	746483901619	14/07/2014	Bueno	ACTIVO
14397	EX BANCO DE COMERCIO	74	64	SILLA GIRATORIA DE METAL	746483901620	14/07/2014	Bueno	ACTIVO
14398	EX BANCO DE COMERCIO	74	64	SILLA GIRATORIA DE METAL	746483901622	14/07/2014	Bueno	ACTIVO
14399	EX BANCO DE COMERCIO	74	64	SILLA GIRATORIA DE METAL	746483901625	14/07/2014	Bueno	ACTIVO
14400	EX BANCO DE COMERCIO	74	64	SILLA GIRATORIA DE METAL	746483901626	14/07/2014	Bueno	ACTIVO
14401	EX BANCO DE COMERCIO	74	64	SILLA GIRATORIA DE METAL	746483901627	14/07/2014	Bueno	ACTIVO
14402	EX BANCO DE COMERCIO	74	64	SILLA GIRATORIA DE METAL	746483901630	14/07/2014	Bueno	ACTIVO
14403	EX BANCO DE COMERCIO	74	64	SILLA GIRATORIA DE METAL	746483901634	14/07/2014	Bueno	ACTIVO
14404	EX BANCO DE COMERCIO	74	64	SILLA GIRATORIA DE METAL	746483901635	14/07/2014	Bueno	ACTIVO
14405	EX BANCO DE COMERCIO	74	64	SILLA GIRATORIA DE METAL	746483901636	14/07/2014	Bueno	ACTIVO
14406	EX BANCO DE COMERCIO	74	64	SILLA GIRATORIA DE METAL	746483901637	14/07/2014	Bueno	ACTIVO
14407	EX BANCO DE COMERCIO	74	64	SILLA GIRATORIA DE METAL	746483901641	14/07/2014	Bueno	ACTIVO
14408	EX BANCO DE COMERCIO	74	64	SILLA GIRATORIA DE METAL	746483901642	14/07/2014	Bueno	ACTIVO
14409	EX BANCO DE COMERCIO	74	64	SILLA GIRATORIA DE METAL	746483901643	14/07/2014	Bueno	ACTIVO
14410	EX BANCO DE COMERCIO	74	64	SILLA GIRATORIA DE METAL	746483901646	14/07/2014	Bueno	ACTIVO
14411	EX BANCO DE COMERCIO	74	64	SILLA GIRATORIA DE METAL	746483901647	14/07/2014	Bueno	ACTIVO
14412	EX BANCO DE COMERCIO	74	64	SILLA GIRATORIA DE METAL	746483901649	14/07/2014	Bueno	ACTIVO
14413	EX BANCO DE COMERCIO	74	64	SILLA GIRATORIA DE METAL	746483901651	14/07/2014	Bueno	ACTIVO
14414	EX BANCO DE COMERCIO	74	64	SILLA GIRATORIA DE METAL	746483901652	14/07/2014	Bueno	ACTIVO
14415	EX BANCO DE COMERCIO	74	64	SILLA GIRATORIA DE METAL	746483901655	14/07/2014	Bueno	ACTIVO
14416	EX BANCO DE COMERCIO	74	64	SILLA GIRATORIA DE METAL	746483901658	14/07/2014	Bueno	ACTIVO
14417	EX BANCO DE COMERCIO	74	64	SILLA GIRATORIA DE METAL	746483901659	14/07/2014	Bueno	ACTIVO
14418	EX BANCO DE COMERCIO	74	64	SILLA GIRATORIA DE METAL	746483901660	14/07/2014	Bueno	ACTIVO
14419	EX BANCO DE COMERCIO	74	64	SILLA GIRATORIA DE METAL	746483901662	14/07/2014	Bueno	ACTIVO
14420	EX BANCO DE COMERCIO	74	64	SILLA GIRATORIA DE METAL	746483901664	14/07/2014	Bueno	ACTIVO
14421	EX BANCO DE COMERCIO	74	64	SILLA GIRATORIA DE METAL	746483901665	14/07/2014	Bueno	ACTIVO
14422	EX BANCO DE COMERCIO	74	64	SILLA GIRATORIA DE METAL	746483901666	14/07/2014	Bueno	ACTIVO
14423	EX BANCO DE COMERCIO	74	64	SILLA GIRATORIA DE METAL	746483901667	14/07/2014	Bueno	ACTIVO
14424	EX BANCO DE COMERCIO	74	64	SILLA GIRATORIA DE METAL	746483901668	14/07/2014	Bueno	ACTIVO
14425	EX BANCO DE COMERCIO	74	64	SILLA GIRATORIA DE METAL	746483901670	14/07/2014	Bueno	ACTIVO
14426	EX BANCO DE COMERCIO	74	64	SILLA GIRATORIA DE METAL	746483901671	14/07/2014	Bueno	ACTIVO
14427	EX BANCO DE COMERCIO	74	64	SILLA GIRATORIA DE METAL	746483901672	14/07/2014	Bueno	ACTIVO
14428	EX BANCO DE COMERCIO	74	64	SILLA GIRATORIA DE METAL	746483901673	14/07/2014	Bueno	ACTIVO
14429	EX BANCO DE COMERCIO	74	64	SILLA GIRATORIA DE METAL	746483901676	14/07/2014	Bueno	ACTIVO
14430	EX BANCO DE COMERCIO	74	64	SILLA GIRATORIA DE METAL	746483901680	14/07/2014	Bueno	ACTIVO
14431	EX BANCO DE COMERCIO	74	64	SILLA GIRATORIA DE METAL	746483901681	14/07/2014	Bueno	ACTIVO
14432	EX BANCO DE COMERCIO	74	64	SILLA GIRATORIA DE METAL	746483901682	14/07/2014	Bueno	ACTIVO
14433	EX BANCO DE COMERCIO	74	64	SILLA GIRATORIA DE METAL	746483901684	14/07/2014	Bueno	ACTIVO
14434	EX BANCO DE COMERCIO	74	64	SILLA GIRATORIA DE METAL	746483901685	14/07/2014	Bueno	ACTIVO
14435	EX BANCO DE COMERCIO	74	64	SILLA GIRATORIA DE METAL	746483901688	14/07/2014	Bueno	ACTIVO
14436	EX BANCO DE COMERCIO	74	64	SILLA GIRATORIA DE METAL	746483901689	14/07/2014	Bueno	ACTIVO
14437	EX BANCO DE COMERCIO	74	64	SILLA GIRATORIA DE METAL	746483901691	14/07/2014	Bueno	ACTIVO
14438	EX BANCO DE COMERCIO	74	64	SILLA GIRATORIA DE METAL	746483901693	14/07/2014	Bueno	ACTIVO
14439	EX BANCO DE COMERCIO	74	64	SILLA GIRATORIA DE METAL	746483901696	14/07/2014	Bueno	ACTIVO
14440	EX BANCO DE COMERCIO	74	64	SILLA GIRATORIA DE METAL	746483901698	14/07/2014	Bueno	ACTIVO
14441	EX BANCO DE COMERCIO	74	64	SILLA GIRATORIA DE METAL	746483901704	14/07/2014	Bueno	ACTIVO
14442	EX BANCO DE COMERCIO	74	64	SILLA GIRATORIA DE METAL	746483901705	14/07/2014	Bueno	ACTIVO
14443	EX BANCO DE COMERCIO	74	64	SILLA GIRATORIA DE METAL	746483901706	14/07/2014	Bueno	ACTIVO
14444	EX BANCO DE COMERCIO	74	64	SILLA GIRATORIA DE METAL	746483901708	14/07/2014	Bueno	ACTIVO
14445	EX BANCO DE COMERCIO	74	64	SILLA GIRATORIA DE METAL	746483901709	14/07/2014	Bueno	ACTIVO
14446	EX BANCO DE COMERCIO	74	64	SILLA GIRATORIA DE METAL	746483901711	14/07/2014	Bueno	ACTIVO
14447	EX BANCO DE COMERCIO	74	64	SILLA GIRATORIA DE METAL	746483901712	14/07/2014	Bueno	ACTIVO
14448	EX BANCO DE COMERCIO	74	64	SILLA GIRATORIA DE METAL	746483901713	14/07/2014	Bueno	ACTIVO
14449	EX BANCO DE COMERCIO	74	64	SILLA GIRATORIA DE METAL	746483901714	14/07/2014	Bueno	ACTIVO

N°	Nombre del Local	Grupo [1]	Clase [2]	Denominación (Del SINABIP)	Código Patrimonial (Númerico)	Fechas de Adquisición	Estado [3]	Condición [4]
14450	EX BANCO DE COMERCIO	74	64	SILLA GIRATORIA DE METAL	746483901718	14/07/2014	Bueno	ACTIVO
14451	EX BANCO DE COMERCIO	74	64	SILLA GIRATORIA DE METAL	746483901719	14/07/2014	Bueno	ACTIVO
14452	EX BANCO DE COMERCIO	74	64	SILLA GIRATORIA DE METAL	746483901720	14/07/2014	Bueno	ACTIVO
14453	EX BANCO DE COMERCIO	74	64	SILLA GIRATORIA DE METAL	746483901721	14/07/2014	Bueno	ACTIVO
14454	EX BANCO DE COMERCIO	74	64	SILLA GIRATORIA DE METAL	746483901724	14/07/2014	Bueno	ACTIVO
14455	EX BANCO DE COMERCIO	74	64	SILLA GIRATORIA DE METAL	746483901725	14/07/2014	Bueno	ACTIVO
14456	EX BANCO DE COMERCIO	74	64	SILLA GIRATORIA DE METAL	746483901727	14/07/2014	Bueno	ACTIVO
14457	EX BANCO DE COMERCIO	74	64	SILLA GIRATORIA DE METAL	746483901730	14/07/2014	Bueno	ACTIVO
14458	EX BANCO DE COMERCIO	74	64	SILLA GIRATORIA DE METAL	746483901732	14/07/2014	Bueno	ACTIVO
14459	EX BANCO DE COMERCIO	74	64	SILLA GIRATORIA DE METAL	746483901733	14/07/2014	Bueno	ACTIVO
14460	EX BANCO DE COMERCIO	74	64	SILLA GIRATORIA DE METAL	746483901734	14/07/2014	Bueno	ACTIVO
14461	EX BANCO DE COMERCIO	74	64	SILLA GIRATORIA DE METAL	746483901745	14/07/2014	Bueno	ACTIVO
14462	EX BANCO DE COMERCIO	74	64	SILLA GIRATORIA DE METAL	746483901758	14/07/2014	Regular	ACTIVO
14463	EX BANCO DE COMERCIO	74	64	SILLA GIRATORIA DE METAL	746483901760	14/07/2014	Bueno	ACTIVO
14464	EX BANCO DE COMERCIO	74	64	SILLA GIRATORIA DE METAL	746483901788	14/07/2014	Regular	ACTIVO
14465	EX BANCO DE COMERCIO	74	64	SILLA GIRATORIA DE METAL	746483901797	14/07/2014	Bueno	ACTIVO
14466	EX BANCO DE COMERCIO	74	64	SILLA GIRATORIA DE METAL	746483901828	14/07/2014	Bueno	ACTIVO
14467	EX BANCO DE COMERCIO	74	64	SILLA GIRATORIA DE METAL	746483901830	27/10/2014	Regular	ACTIVO
14468	EX BANCO DE COMERCIO	74	64	SILLA GIRATORIA DE METAL	746483901831	27/10/2014	Bueno	ACTIVO
14469	EX BANCO DE COMERCIO	74	64	SILLA GIRATORIA DE METAL	746483901833	27/10/2014	Bueno	ACTIVO
14470	EX BANCO DE COMERCIO	74	64	SILLA GIRATORIA DE METAL	746483901843	11/11/2014	Bueno	ACTIVO
14471	EX BANCO DE COMERCIO	74	64	SILLA GIRATORIA DE METAL	746483901854	16/12/2014	Bueno	ACTIVO
14472	EX BANCO DE COMERCIO	74	64	SILLA GIRATORIA DE METAL	746483901857	16/12/2014	Bueno	ACTIVO
14473	EX BANCO DE COMERCIO	74	64	SILLA GIRATORIA DE METAL	746483901858	16/12/2014	Bueno	ACTIVO
14474	EX BANCO DE COMERCIO	74	64	SILLA GIRATORIA DE METAL	746483901883	3/06/2015	Bueno	ACTIVO
14475	EX BANCO DE COMERCIO	74	64	SILLA GIRATORIA DE METAL	746483901884	3/06/2015	Bueno	ACTIVO
14476	EX BANCO DE COMERCIO	74	64	SILLA GIRATORIA DE METAL	746483901885	3/06/2015	Bueno	ACTIVO
14477	EX BANCO DE COMERCIO	74	64	SILLA GIRATORIA DE METAL	746483901886	3/06/2015	Bueno	ACTIVO
14478	EX BANCO DE COMERCIO	74	64	SILLA GIRATORIA DE METAL	746483901887	3/06/2015	Bueno	ACTIVO
14479	EX BANCO DE COMERCIO	74	64	SILLA GIRATORIA DE METAL	746483901892	3/06/2015	Bueno	ACTIVO
14480	EX BANCO DE COMERCIO	74	64	SILLA GIRATORIA DE METAL	746483901893	3/06/2015	Bueno	ACTIVO
14481	EX BANCO DE COMERCIO	74	64	SILLA GIRATORIA DE METAL	746483901894	3/06/2015	Bueno	ACTIVO
14482	EX BANCO DE COMERCIO	74	64	SILLA GIRATORIA DE METAL	746483901898	3/06/2015	Bueno	ACTIVO
14483	EX BANCO DE COMERCIO	74	64	SILLA GIRATORIA DE METAL	746483901900	3/06/2015	Bueno	ACTIVO
14484	EX BANCO DE COMERCIO	74	64	SILLA GIRATORIA DE METAL	746483901903	3/06/2015	Bueno	ACTIVO
14485	EX BANCO DE COMERCIO	74	64	SILLA GIRATORIA DE METAL	746483901908	3/06/2015	Bueno	ACTIVO
14486	EX BANCO DE COMERCIO	74	64	SILLA GIRATORIA DE METAL	746483901913	3/06/2015	Bueno	ACTIVO
14487	EX BANCO DE COMERCIO	74	64	SILLA GIRATORIA DE METAL	746483901915	3/06/2015	Bueno	ACTIVO
14488	EX BANCO DE COMERCIO	74	64	SILLA GIRATORIA DE METAL	746483901918	3/06/2015	Bueno	ACTIVO
14489	EX BANCO DE COMERCIO	74	64	SILLA GIRATORIA DE METAL	746483901920	3/06/2015	Bueno	ACTIVO
14490	EX BANCO DE COMERCIO	74	64	SILLA GIRATORIA DE METAL	746483901921	3/06/2015	Bueno	ACTIVO
14491	EX BANCO DE COMERCIO	74	64	SILLA GIRATORIA DE METAL	746483901924	3/06/2015	Bueno	ACTIVO
14492	EX BANCO DE COMERCIO	74	64	SILLA GIRATORIA DE METAL	746483901926	3/06/2015	Bueno	ACTIVO
14493	EX BANCO DE COMERCIO	74	64	SILLA GIRATORIA DE METAL	746483901929	3/06/2015	Bueno	ACTIVO
14494	EX BANCO DE COMERCIO	74	64	SILLA GIRATORIA DE METAL	746483901939	3/06/2015	Bueno	ACTIVO
14495	EX BANCO DE COMERCIO	74	64	SILLA GIRATORIA DE METAL	746483901940	3/06/2015	Bueno	ACTIVO
14496	EX BANCO DE COMERCIO	74	64	SILLA GIRATORIA DE METAL	746483901941	3/06/2015	Bueno	ACTIVO
14497	EX BANCO DE COMERCIO	74	64	SILLA GIRATORIA DE METAL	746483901942	3/06/2015	Bueno	ACTIVO
14498	EX BANCO DE COMERCIO	74	64	SILLA GIRATORIA DE METAL	746483901943	3/06/2015	Bueno	ACTIVO
14499	EX BANCO DE COMERCIO	74	64	SILLA GIRATORIA DE METAL	746483901944	3/06/2015	Bueno	ACTIVO
14500	EX BANCO DE COMERCIO	74	64	SILLA GIRATORIA DE METAL	746483901947	3/06/2015	Bueno	ACTIVO
14501	EX BANCO DE COMERCIO	74	64	SILLA GIRATORIA DE METAL	746483901949	3/06/2015	Bueno	ACTIVO
14502	EX BANCO DE COMERCIO	74	64	SILLA GIRATORIA DE METAL	746483901950	3/06/2015	Bueno	ACTIVO
14503	EX BANCO DE COMERCIO	74	64	SILLA GIRATORIA DE METAL	746483901951	3/06/2015	Bueno	ACTIVO
14504	EX BANCO DE COMERCIO	74	64	SILLA GIRATORIA DE METAL	746483901953	3/06/2015	Bueno	ACTIVO
14505	EX BANCO DE COMERCIO	74	64	SILLA GIRATORIA DE METAL	746483901954	3/06/2015	Bueno	ACTIVO
14506	EX BANCO DE COMERCIO	74	64	SILLA GIRATORIA DE METAL	746483901955	3/06/2015	Bueno	ACTIVO
14507	EX BANCO DE COMERCIO	74	64	SILLA GIRATORIA DE METAL	746483901957	3/06/2015	Bueno	ACTIVO
14508	EX BANCO DE COMERCIO	74	64	SILLA GIRATORIA DE METAL	746483901958	3/06/2015	Bueno	ACTIVO
14509	EX BANCO DE COMERCIO	74	64	SILLA GIRATORIA DE METAL	746483901959	3/06/2015	Bueno	ACTIVO
14510	EX BANCO DE COMERCIO	74	64	SILLA GIRATORIA DE METAL	746483901962	3/06/2015	Bueno	ACTIVO
14511	EX BANCO DE COMERCIO	74	64	SILLA GIRATORIA DE METAL	746483901963	3/06/2015	Bueno	ACTIVO
14512	EX BANCO DE COMERCIO	74	64	SILLA GIRATORIA DE METAL	746483901966	3/06/2015	Bueno	ACTIVO
14513	EX BANCO DE COMERCIO	74	64	SILLA GIRATORIA DE METAL	746483901968	3/06/2015	Bueno	ACTIVO
14514	EX BANCO DE COMERCIO	74	64	SILLA GIRATORIA DE METAL	746483901971	3/06/2015	Bueno	ACTIVO
14515	EX BANCO DE COMERCIO	74	64	SILLA GIRATORIA DE METAL	746483901973	3/06/2015	Bueno	ACTIVO
14516	EX BANCO DE COMERCIO	74	64	SILLA GIRATORIA DE METAL	746483901976	3/06/2015	Bueno	ACTIVO
14517	EX BANCO DE COMERCIO	74	64	SILLA GIRATORIA DE METAL	746483901977	3/06/2015	Bueno	ACTIVO
14518	EX BANCO DE COMERCIO	74	64	SILLA GIRATORIA DE METAL	746483901980	3/06/2015	Bueno	ACTIVO
14519	EX BANCO DE COMERCIO	74	64	SILLA GIRATORIA DE METAL	746483901982	3/06/2015	Bueno	ACTIVO
14520	EX BANCO DE COMERCIO	74	64	SILLA GIRATORIA DE METAL	746483901984	3/06/2015	Bueno	ACTIVO
14521	EX BANCO DE COMERCIO	74	64	SILLA GIRATORIA DE METAL	746483901985	3/06/2015	Bueno	ACTIVO
14522	EX BANCO DE COMERCIO	74	64	SILLA GIRATORIA DE METAL	746483901986	3/06/2015	Bueno	ACTIVO
14523	EX BANCO DE COMERCIO	74	64	SILLA GIRATORIA DE METAL	746483901987	3/06/2015	Bueno	ACTIVO
14524	EX BANCO DE COMERCIO	74	64	SILLA GIRATORIA DE METAL	746483901988	3/06/2015	Bueno	ACTIVO
14525	EX BANCO DE COMERCIO	74	64	SILLA GIRATORIA DE METAL	746483901989	3/06/2015	Bueno	ACTIVO
14526	EX BANCO DE COMERCIO	74	64	SILLA GIRATORIA DE METAL	746483901990	3/06/2015	Bueno	ACTIVO
14527	EX BANCO DE COMERCIO	74	64	SILLA GIRATORIA DE METAL	746483901991	3/06/2015	Bueno	ACTIVO
14528	EX BANCO DE COMERCIO	74	64	SILLA GIRATORIA DE METAL	746483902000	3/06/2015	Bueno	ACTIVO
14529	EX BANCO DE COMERCIO	74	64	SILLA GIRATORIA DE METAL	746483902002	3/06/2015	Bueno	ACTIVO
14530	EX BANCO DE COMERCIO	74	64	SILLA GIRATORIA DE METAL	746483902004	3/06/2015	Bueno	ACTIVO
14531	EX BANCO DE COMERCIO	74	64	SILLA GIRATORIA DE METAL	746483902053	21/09/2015	Bueno	ACTIVO
14532	EX BANCO DE COMERCIO	74	64	SILLA GIRATORIA DE METAL	746483902060	24/06/2015	Regular	ACTIVO
14533	EX BANCO DE COMERCIO	74	64	SILLA GIRATORIA DE METAL	746483902062	24/06/2015	Regular	ACTIVO
14534	EX BANCO DE COMERCIO	74	64	SILLA GIRATORIA DE METAL	746483902066	24/06/2015	Bueno	ACTIVO
14535	EX BANCO DE COMERCIO	74	64	SILLA GIRATORIA DE METAL	746483902068	24/06/2015	Regular	ACTIVO
14536	EX BANCO DE COMERCIO	74	64	SILLA GIRATORIA DE METAL	746483902072	24/06/2015	Regular	ACTIVO
14537	EX BANCO DE COMERCIO	74	64	SILLA GIRATORIA DE METAL	746483902074	24/06/2015	Bueno	ACTIVO
14538	EX BANCO DE COMERCIO	74	64	SILLA GIRATORIA DE METAL	746483902076	24/06/2015	Regular	ACTIVO
14539	EX BANCO DE COMERCIO	74	64	SILLA GIRATORIA DE METAL	746483902077	24/06/2015	Regular	ACTIVO
14540	EX BANCO DE COMERCIO	74	64	SILLA GIRATORIA DE METAL	746483902080	24/06/2015	Regular	ACTIVO

Nº	Nombre del Local	Grupo [1]	Clase [2]	Denominación (Del SINABIP)	Código Patrimonial (Númerico)	Fechas de Adquisición	Estado [3]	Condición [4]
14541	EX BANCO DE COMERCIO	74	64	SILLA GIRATORIA DE METAL	746483902082	24/06/2015	Regular	ACTIVO
14542	EX BANCO DE COMERCIO	74	64	SILLA GIRATORIA DE METAL	746483902083	24/06/2015	Regular	ACTIVO
14543	EX BANCO DE COMERCIO	74	64	SILLA GIRATORIA DE METAL	746483902084	24/06/2015	Bueno	ACTIVO
14544	EX BANCO DE COMERCIO	74	64	SILLA GIRATORIA DE METAL	746483902087	24/06/2015	Regular	ACTIVO
14545	EX BANCO DE COMERCIO	74	64	SILLA GIRATORIA DE METAL	746483902089	24/06/2015	Regular	ACTIVO
14546	EX BANCO DE COMERCIO	74	64	SILLA GIRATORIA DE METAL	746483902093	24/06/2015	Bueno	ACTIVO
14547	EX BANCO DE COMERCIO	74	64	SILLA GIRATORIA DE METAL	746483902099	24/06/2015	Bueno	ACTIVO
14548	EX BANCO DE COMERCIO	74	64	SILLA GIRATORIA DE METAL	746483902100	24/06/2015	Bueno	ACTIVO
14549	EX BANCO DE COMERCIO	74	64	SILLA GIRATORIA DE METAL	746483902106	24/06/2015	Bueno	ACTIVO
14550	EX BANCO DE COMERCIO	74	64	SILLA GIRATORIA DE METAL	746483902107	24/06/2015	Bueno	ACTIVO
14551	EX BANCO DE COMERCIO	74	64	SILLA GIRATORIA DE METAL	746483902109	24/06/2015	Bueno	ACTIVO
14552	EX BANCO DE COMERCIO	74	64	SILLA GIRATORIA DE METAL	746483902111	24/06/2015	Bueno	ACTIVO
14553	EX BANCO DE COMERCIO	74	64	SILLA GIRATORIA DE METAL	746483902112	24/06/2015	Bueno	ACTIVO
14554	EX BANCO DE COMERCIO	74	64	SILLA GIRATORIA DE METAL	746483902113	24/06/2015	Bueno	ACTIVO
14555	EX BANCO DE COMERCIO	74	64	SILLA GIRATORIA DE METAL	746483902115	24/06/2015	Bueno	ACTIVO
14556	EX BANCO DE COMERCIO	74	64	SILLA GIRATORIA DE METAL	746483902118	24/06/2015	Bueno	ACTIVO
14557	EX BANCO DE COMERCIO	74	64	SILLA GIRATORIA DE METAL	746483902119	24/06/2015	Bueno	ACTIVO
14558	EX BANCO DE COMERCIO	74	64	SILLA GIRATORIA DE METAL	746483902120	24/06/2015	Bueno	ACTIVO
14559	EX BANCO DE COMERCIO	74	64	SILLA GIRATORIA DE METAL	746483902122	24/06/2015	Bueno	ACTIVO
14560	EX BANCO DE COMERCIO	74	64	SILLA GIRATORIA DE METAL	746483902123	24/06/2015	Bueno	ACTIVO
14561	EX BANCO DE COMERCIO	74	64	SILLA GIRATORIA DE METAL	746483902124	24/06/2015	Bueno	ACTIVO
14562	EX BANCO DE COMERCIO	74	64	SILLA GIRATORIA DE METAL	746483902125	24/06/2015	Bueno	ACTIVO
14563	EX BANCO DE COMERCIO	74	64	SILLA GIRATORIA DE METAL	746483902126	24/06/2015	Bueno	ACTIVO
14564	EX BANCO DE COMERCIO	74	64	SILLA GIRATORIA DE METAL	746483902128	24/06/2015	Bueno	ACTIVO
14565	EX BANCO DE COMERCIO	74	64	SILLA GIRATORIA DE METAL	746483902129	24/06/2015	Bueno	ACTIVO
14566	EX BANCO DE COMERCIO	74	64	SILLA GIRATORIA DE METAL	746483902130	24/06/2015	Bueno	ACTIVO
14567	EX BANCO DE COMERCIO	74	64	SILLA GIRATORIA DE METAL	746483902131	24/06/2015	Bueno	ACTIVO
14568	EX BANCO DE COMERCIO	74	64	SILLA GIRATORIA DE METAL	746483902133	24/06/2015	Bueno	ACTIVO
14569	EX BANCO DE COMERCIO	74	64	SILLA GIRATORIA DE METAL	746483902135	24/06/2015	Bueno	ACTIVO
14570	EX BANCO DE COMERCIO	74	64	SILLA GIRATORIA DE METAL	746483902136	24/06/2015	Bueno	ACTIVO
14571	EX BANCO DE COMERCIO	74	64	SILLA GIRATORIA DE METAL	746483902139	24/06/2015	Bueno	ACTIVO
14572	EX BANCO DE COMERCIO	74	64	SILLA GIRATORIA DE METAL	746483902143	24/06/2015	Bueno	ACTIVO
14573	EX BANCO DE COMERCIO	74	64	SILLA GIRATORIA DE METAL	746483902146	24/06/2015	Bueno	ACTIVO
14574	EX BANCO DE COMERCIO	74	64	SILLA GIRATORIA DE METAL	746483902148	24/06/2015	Regular	ACTIVO
14575	EX BANCO DE COMERCIO	74	64	SILLA GIRATORIA DE METAL	746483902151	24/06/2015	Bueno	ACTIVO
14576	EX BANCO DE COMERCIO	74	64	SILLA GIRATORIA DE METAL	746483902152	24/06/2015	Regular	ACTIVO
14577	EX BANCO DE COMERCIO	74	64	SILLA GIRATORIA DE METAL	746483902156	24/06/2015	Regular	ACTIVO
14578	EX BANCO DE COMERCIO	74	64	SILLA GIRATORIA DE METAL	746483902161	24/06/2015	Regular	ACTIVO
14579	EX BANCO DE COMERCIO	74	64	SILLA GIRATORIA DE METAL	746483902163	24/06/2015	Bueno	ACTIVO
14580	EX BANCO DE COMERCIO	74	64	SILLA GIRATORIA DE METAL	746483902164	24/06/2015	Bueno	ACTIVO
14581	EX BANCO DE COMERCIO	74	64	SILLA GIRATORIA DE METAL	746483902166	24/06/2015	Regular	ACTIVO
14582	EX BANCO DE COMERCIO	74	64	SILLA GIRATORIA DE METAL	746483902171	24/06/2015	Bueno	ACTIVO
14583	EX BANCO DE COMERCIO	74	64	SILLA GIRATORIA DE METAL	746483902172	24/06/2015	Bueno	ACTIVO
14584	EX BANCO DE COMERCIO	74	64	SILLA GIRATORIA DE METAL	746483902176	24/06/2015	Bueno	ACTIVO
14585	EX BANCO DE COMERCIO	74	64	SILLA GIRATORIA DE METAL	746483902179	24/06/2015	Bueno	ACTIVO
14586	EX BANCO DE COMERCIO	74	64	SILLA GIRATORIA DE METAL	746483902180	24/06/2015	Regular	ACTIVO
14587	EX BANCO DE COMERCIO	74	64	SILLA GIRATORIA DE METAL	746483902181	24/06/2015	Bueno	ACTIVO
14588	EX BANCO DE COMERCIO	74	64	SILLA GIRATORIA DE METAL	746483902183	24/06/2015	Regular	ACTIVO
14589	EX BANCO DE COMERCIO	74	64	SILLA GIRATORIA DE METAL	746483902185	24/06/2015	Bueno	ACTIVO
14590	EX BANCO DE COMERCIO	74	64	SILLA GIRATORIA DE METAL	746483902194	24/06/2015	Bueno	ACTIVO
14591	EX BANCO DE COMERCIO	74	64	SILLA GIRATORIA DE METAL	746483902211	24/06/2015	Bueno	ACTIVO
14592	EX BANCO DE COMERCIO	74	64	SILLA GIRATORIA DE METAL	746483902212	24/06/2015	Bueno	ACTIVO
14593	EX BANCO DE COMERCIO	74	64	SILLA GIRATORIA DE METAL	746483902215	24/06/2015	Bueno	ACTIVO
14594	EX BANCO DE COMERCIO	74	64	SILLA GIRATORIA DE METAL	746483902216	24/06/2015	Bueno	ACTIVO
14595	EX BANCO DE COMERCIO	74	64	SILLA GIRATORIA DE METAL	746483902249	6/11/2015	Bueno	ACTIVO
14596	EX BANCO DE COMERCIO	74	64	SILLA GIRATORIA DE METAL	746483902255	6/11/2015	Bueno	ACTIVO
14597	EX BANCO DE COMERCIO	74	64	SILLA GIRATORIA DE METAL	746483902260	6/11/2015	Bueno	ACTIVO
14598	EX BANCO DE COMERCIO	74	64	SILLA GIRATORIA DE METAL	746483902261	6/11/2015	Bueno	ACTIVO
14599	EX BANCO DE COMERCIO	74	64	SILLA GIRATORIA DE METAL	746483902262	6/11/2015	Bueno	ACTIVO
14600	EX BANCO DE COMERCIO	74	64	SILLA GIRATORIA DE METAL	746483902266	6/11/2015	Bueno	ACTIVO
14601	EX BANCO DE COMERCIO	74	64	SILLA GIRATORIA DE METAL	746483902268	6/11/2015	Bueno	ACTIVO
14602	EX BANCO DE COMERCIO	74	64	SILLA GIRATORIA DE METAL	746483902270	6/11/2015	Bueno	ACTIVO
14603	EX BANCO DE COMERCIO	74	64	SILLA GIRATORIA DE METAL	746483902271	6/11/2015	Bueno	ACTIVO
14604	EX BANCO DE COMERCIO	74	64	SILLA GIRATORIA DE METAL	746483902272	6/11/2015	Bueno	ACTIVO
14605	EX BANCO DE COMERCIO	74	64	SILLA GIRATORIA DE METAL	746483902273	6/11/2015	Bueno	ACTIVO
14606	EX BANCO DE COMERCIO	74	64	SILLA GIRATORIA DE METAL	746483902274	6/11/2015	Bueno	ACTIVO
14607	EX BANCO DE COMERCIO	74	64	SILLA GIRATORIA DE METAL	746483902275	6/11/2015	Bueno	ACTIVO
14608	EX BANCO DE COMERCIO	74	64	SILLA GIRATORIA DE METAL	746483902278	6/11/2015	Bueno	ACTIVO
14609	EX BANCO DE COMERCIO	74	64	SILLA GIRATORIA DE METAL	746483902279	6/11/2015	Bueno	ACTIVO
14610	EX BANCO DE COMERCIO	74	64	SILLA GIRATORIA DE METAL	746483902280	6/11/2015	Bueno	ACTIVO
14611	EX BANCO DE COMERCIO	74	64	SILLA GIRATORIA DE METAL	746483902286	6/11/2015	Bueno	ACTIVO
14612	EX BANCO DE COMERCIO	74	64	SILLA GIRATORIA DE METAL	746483902288	6/11/2015	Bueno	ACTIVO
14613	EX BANCO DE COMERCIO	74	64	SILLA GIRATORIA DE METAL	746483902289	6/11/2015	Bueno	ACTIVO
14614	EX BANCO DE COMERCIO	74	64	SILLA GIRATORIA DE METAL	746483902293	6/11/2015	Bueno	ACTIVO
14615	EX BANCO DE COMERCIO	74	64	SILLA GIRATORIA DE METAL	746483902294	6/11/2015	Bueno	ACTIVO
14616	EX BANCO DE COMERCIO	74	64	SILLA GIRATORIA DE METAL	746483902299	6/11/2015	Bueno	ACTIVO
14617	EX BANCO DE COMERCIO	74	64	SILLA GIRATORIA DE METAL	746483902304	6/11/2015	Bueno	ACTIVO
14618	EX BANCO DE COMERCIO	74	64	SILLA GIRATORIA DE METAL	746483902306	6/11/2015	Bueno	ACTIVO
14619	EX BANCO DE COMERCIO	74	64	SILLA GIRATORIA DE METAL	746483902308	6/11/2015	Bueno	ACTIVO
14620	EX BANCO DE COMERCIO	74	64	SILLA GIRATORIA DE METAL	746483902309	6/11/2015	Bueno	ACTIVO
14621	EX BANCO DE COMERCIO	74	64	SILLA GIRATORIA DE METAL	746483902310	6/11/2015	Bueno	ACTIVO
14622	EX BANCO DE COMERCIO	74	64	SILLA GIRATORIA DE METAL	746483902315	6/11/2015	Bueno	ACTIVO
14623	EX BANCO DE COMERCIO	74	64	SILLA GIRATORIA DE METAL	746483902316	6/11/2015	Bueno	ACTIVO
14624	EX BANCO DE COMERCIO	74	64	SILLA GIRATORIA DE METAL	746483902317	6/11/2015	Bueno	ACTIVO
14625	EX BANCO DE COMERCIO	74	64	SILLA GIRATORIA DE METAL	746483902318	6/11/2015	Bueno	ACTIVO
14626	EX BANCO DE COMERCIO	74	64	SILLA GIRATORIA DE METAL	746483902319	6/11/2015	Bueno	ACTIVO
14627	EX BANCO DE COMERCIO	74	64	SILLA GIRATORIA DE METAL	746483902320	6/11/2015	Bueno	ACTIVO
14628	EX BANCO DE COMERCIO	74	64	SILLA GIRATORIA DE METAL	746483902324	6/11/2015	Regular	ACTIVO
14629	EX BANCO DE COMERCIO	74	64	SILLA GIRATORIA DE METAL	746483902325	6/11/2015	Regular	ACTIVO
14630	EX BANCO DE COMERCIO	74	64	SILLA GIRATORIA DE METAL	746483902327	6/11/2015	Regular	ACTIVO
14631	EX BANCO DE COMERCIO	74	64	SILLA GIRATORIA DE METAL	746483902329	6/11/2015	Bueno	ACTIVO

N°	Nombre del Local	Grupo [1]	Clase [2]	Denominación (Del SINABIP)	Código Patrimonial (Númerico)	Fechas de Adquisición	Estado [3]	Condición [4]
14632	EX BANCO DE COMERCIO	74	64	SILLA GIRATORIA DE METAL	746483902330	6/11/2015	Bueno	ACTIVO
14633	EX BANCO DE COMERCIO	74	64	SILLA GIRATORIA DE METAL	746483902332	6/11/2015	Regular	ACTIVO
14634	EX BANCO DE COMERCIO	74	64	SILLA GIRATORIA DE METAL	746483902333	6/11/2015	Bueno	ACTIVO
14635	EX BANCO DE COMERCIO	74	64	SILLA GIRATORIA DE METAL	746483902335	6/11/2015	Regular	ACTIVO
14636	EX BANCO DE COMERCIO	74	64	SILLA GIRATORIA DE METAL	746483902336	6/11/2015	Bueno	ACTIVO
14637	EX BANCO DE COMERCIO	74	64	SILLA GIRATORIA DE METAL	746483902338	6/11/2015	Bueno	ACTIVO
14638	EX BANCO DE COMERCIO	74	64	SILLA GIRATORIA DE METAL	746483902339	6/11/2015	Regular	ACTIVO
14639	EX BANCO DE COMERCIO	74	64	SILLA GIRATORIA DE METAL	746483902340	6/11/2015	Bueno	ACTIVO
14640	EX BANCO DE COMERCIO	74	64	SILLA GIRATORIA DE METAL	746483902341	6/11/2015	Bueno	ACTIVO
14641	EX BANCO DE COMERCIO	74	64	SILLA GIRATORIA DE METAL	746483902342	6/11/2015	Bueno	ACTIVO
14642	EX BANCO DE COMERCIO	74	64	SILLA GIRATORIA DE METAL	746483902345	6/11/2015	Regular	ACTIVO
14643	EX BANCO DE COMERCIO	74	64	SILLA GIRATORIA DE METAL	746483902346	6/11/2015	Bueno	ACTIVO
14644	EX BANCO DE COMERCIO	74	64	SILLA GIRATORIA DE METAL	746483902351	6/11/2015	Bueno	ACTIVO
14645	EX BANCO DE COMERCIO	74	64	SILLA GIRATORIA DE METAL	746483902353	6/11/2015	Regular	ACTIVO
14646	EX BANCO DE COMERCIO	74	64	SILLA GIRATORIA DE METAL	746483902354	6/11/2015	Bueno	ACTIVO
14647	EX BANCO DE COMERCIO	74	64	SILLA GIRATORIA DE METAL	746483902355	6/11/2015	Regular	ACTIVO
14648	EX BANCO DE COMERCIO	74	64	SILLA GIRATORIA DE METAL	746483902356	6/11/2015	Regular	ACTIVO
14649	EX BANCO DE COMERCIO	74	64	SILLA GIRATORIA DE METAL	746483902357	6/11/2015	Regular	ACTIVO
14650	EX BANCO DE COMERCIO	74	64	SILLA GIRATORIA DE METAL	746483902358	6/11/2015	Regular	ACTIVO
14651	EX BANCO DE COMERCIO	74	64	SILLA GIRATORIA DE METAL	746483902359	6/11/2015	Bueno	ACTIVO
14652	EX BANCO DE COMERCIO	74	64	SILLA GIRATORIA DE METAL	746483902363	6/11/2015	Bueno	ACTIVO
14653	EX BANCO DE COMERCIO	74	64	SILLA GIRATORIA DE METAL	746483902364	6/11/2015	Regular	ACTIVO
14654	EX BANCO DE COMERCIO	74	64	SILLA GIRATORIA DE METAL	746483902365	6/11/2015	Bueno	ACTIVO
14655	EX BANCO DE COMERCIO	74	64	SILLA GIRATORIA DE METAL	746483902366	6/11/2015	Bueno	ACTIVO
14656	EX BANCO DE COMERCIO	74	64	SILLA GIRATORIA DE METAL	746483902370	6/11/2015	Regular	ACTIVO
14657	EX BANCO DE COMERCIO	74	64	SILLA GIRATORIA DE METAL	746483902371	6/11/2015	Regular	ACTIVO
14658	EX BANCO DE COMERCIO	74	64	SILLA GIRATORIA DE METAL	746483902374	6/11/2015	Regular	ACTIVO
14659	EX BANCO DE COMERCIO	74	64	SILLA GIRATORIA DE METAL	746483902375	6/11/2015	Bueno	ACTIVO
14660	EX BANCO DE COMERCIO	74	64	SILLA GIRATORIA DE METAL	746483902376	6/11/2015	Bueno	ACTIVO
14661	EX BANCO DE COMERCIO	74	64	SILLA GIRATORIA DE METAL	746483902378	6/11/2015	Bueno	ACTIVO
14662	EX BANCO DE COMERCIO	74	64	SILLA GIRATORIA DE METAL	746483902379	6/11/2015	Bueno	ACTIVO
14663	EX BANCO DE COMERCIO	74	64	SILLA GIRATORIA DE METAL	746483902383	6/11/2015	Regular	ACTIVO
14664	EX BANCO DE COMERCIO	74	64	SILLA GIRATORIA DE METAL	746483902385	6/11/2015	Regular	ACTIVO
14665	EX BANCO DE COMERCIO	74	64	SILLA GIRATORIA DE METAL	746483902386	6/11/2015	Regular	ACTIVO
14666	EX BANCO DE COMERCIO	74	64	SILLA GIRATORIA DE METAL	746483902387	6/11/2015	Regular	ACTIVO
14667	EX BANCO DE COMERCIO	74	64	SILLA GIRATORIA DE METAL	746483902392	6/11/2015	Bueno	ACTIVO
14668	EX BANCO DE COMERCIO	74	64	SILLA GIRATORIA DE METAL	746483902393	6/11/2015	Regular	ACTIVO
14669	EX BANCO DE COMERCIO	74	64	SILLA GIRATORIA DE METAL	746483902399	6/11/2015	Regular	ACTIVO
14670	EX BANCO DE COMERCIO	74	64	SILLA GIRATORIA DE METAL	746483902401	6/11/2015	Bueno	ACTIVO
14671	EX BANCO DE COMERCIO	74	64	SILLA GIRATORIA DE METAL	746483902402	6/11/2015	Bueno	ACTIVO
14672	EX BANCO DE COMERCIO	74	64	SILLA GIRATORIA DE METAL	746483902431	31/12/2015	Bueno	ACTIVO
14673	EX BANCO DE COMERCIO	74	64	SILLA GIRATORIA DE METAL	746483902587	11/03/2016	Regular	ACTIVO
14674	EX BANCO DE COMERCIO	74	64	SILLA GIRATORIA DE METAL	746483902588	11/03/2016	Bueno	ACTIVO
14675	EX BANCO DE COMERCIO	74	64	SILLA GIRATORIA DE METAL	746483902589	11/03/2016	Bueno	ACTIVO
14676	EX BANCO DE COMERCIO	74	64	SILLA GIRATORIA DE METAL	746483902592	11/03/2016	Bueno	ACTIVO
14677	EX BANCO DE COMERCIO	74	64	SILLA GIRATORIA DE METAL	746483902594	11/03/2016	Bueno	ACTIVO
14678	EX BANCO DE COMERCIO	74	64	SILLA GIRATORIA DE METAL	746483902597	11/03/2016	Bueno	ACTIVO
14679	EX BANCO DE COMERCIO	74	64	SILLA GIRATORIA DE METAL	746483902602	11/03/2016	Bueno	ACTIVO
14680	EX BANCO DE COMERCIO	74	64	SILLA GIRATORIA DE METAL	746483902603	11/03/2016	Bueno	ACTIVO
14681	EX BANCO DE COMERCIO	74	64	SILLA GIRATORIA DE METAL	746483902604	11/03/2016	Bueno	ACTIVO
14682	EX BANCO DE COMERCIO	74	64	SILLA GIRATORIA DE METAL	746483902651	26/05/2016	Bueno	ACTIVO
14683	EX BANCO DE COMERCIO	74	64	SILLA GIRATORIA DE METAL	746483902652	26/05/2016	Bueno	ACTIVO
14684	EX BANCO DE COMERCIO	74	64	SILLA GIRATORIA DE METAL	746483902697	31/05/2016	Bueno	ACTIVO
14685	EX BANCO DE COMERCIO	74	64	SILLA GIRATORIA DE METAL	746483902698	31/05/2016	Bueno	ACTIVO
14686	EX BANCO DE COMERCIO	74	64	SILLA GIRATORIA DE METAL	746483902699	31/05/2016	Bueno	ACTIVO
14687	EX BANCO DE COMERCIO	74	64	SILLA GIRATORIA DE METAL	746483902700	17/08/2016	Bueno	ACTIVO
14688	EX BANCO DE COMERCIO	74	64	SILLA GIRATORIA DE METAL	746483902701	17/08/2016	Bueno	ACTIVO
14689	EX BANCO DE COMERCIO	74	64	SILLA GIRATORIA DE METAL	746483902704	17/08/2016	Bueno	ACTIVO
14690	EX BANCO DE COMERCIO	74	64	SILLA GIRATORIA DE METAL	746483902735	10/03/2017	Bueno	ACTIVO
14691	EX BANCO DE COMERCIO	74	64	SILLA GIRATORIA DE METAL	746483902737	10/03/2017	Bueno	ACTIVO
14692	EX BANCO DE COMERCIO	74	64	SILLA GIRATORIA DE METAL	746483902743	10/03/2017	Bueno	ACTIVO
14693	EX BANCO DE COMERCIO	74	64	SILLA GIRATORIA DE METAL	746483902746	10/03/2017	Bueno	ACTIVO
14694	EX BANCO DE COMERCIO	74	64	SILLA GIRATORIA DE METAL	746483902748	10/03/2017	Bueno	ACTIVO
14695	EX BANCO DE COMERCIO	74	64	SILLA GIRATORIA DE METAL	746483902754	10/03/2017	Bueno	ACTIVO
14696	EX BANCO DE COMERCIO	74	64	SILLA GIRATORIA DE METAL	746483902756	10/03/2017	Bueno	ACTIVO
14697	EX BANCO DE COMERCIO	74	64	SILLA GIRATORIA DE METAL	746483902762	10/03/2017	Bueno	ACTIVO
14698	EX BANCO DE COMERCIO	74	64	SILLA GIRATORIA DE METAL	746483902769	5/05/2017	Bueno	ACTIVO
14699	EX BANCO DE COMERCIO	74	64	SILLA GIRATORIA DE METAL	746483902770	5/05/2017	Bueno	ACTIVO
14700	EX BANCO DE COMERCIO	74	64	SILLA GIRATORIA DE METAL	746483902796	28/12/2017	Regular	ACTIVO
14701	EX BANCO DE COMERCIO	74	64	SILLA GIRATORIA DE METAL	746483902829	29/05/2019	Bueno	ACTIVO
14702	EX BANCO DE COMERCIO	74	64	SILLA GIRATORIA DE METAL	746483902894	24/09/2019	Bueno	ACTIVO
14703	EX BANCO DE COMERCIO	74	64	SILLA PLEGABLE DE METAL	746485260215	11/08/2005	Regular	ACTIVO
14704	EX BANCO DE COMERCIO	74	64	SILLA PLEGABLE DE METAL	746485260251	11/08/2005	Regular	ACTIVO
14705	EX BANCO DE COMERCIO	74	64	SILLA PLEGABLE DE METAL	746485260255	11/08/2005	Regular	ACTIVO
14706	EX BANCO DE COMERCIO	74	64	SILLA PLEGABLE DE METAL	746485260256	11/08/2005	Regular	ACTIVO
14707	EX BANCO DE COMERCIO	74	64	SILLA PLEGABLE DE METAL	746485260323	11/08/2005	Regular	ACTIVO
14708	EX BANCO DE COMERCIO	74	64	SILLA PLEGABLE DE METAL	746485260357	11/08/2005	Regular	ACTIVO
14709	EX BANCO DE COMERCIO	74	64	SILLA PLEGABLE DE METAL	746485260380	11/08/2005	Regular	ACTIVO
14710	EX BANCO DE COMERCIO	74	64	SILLA PLEGABLE DE METAL	746485260527	25/01/2000	Bueno	ACTIVO
14711	EX BANCO DE COMERCIO	74	64	SILLA PLEGABLE DE METAL	746485260577	28/02/2012	Regular	ACTIVO
14712	EX BANCO DE COMERCIO	74	64	SILLA PLEGABLE DE METAL	746485260579	28/02/2012	Regular	ACTIVO
14713	EX BANCO DE COMERCIO	74	64	SILLA PLEGABLE DE METAL	746485260582	28/02/2012	Regular	ACTIVO
14714	EX BANCO DE COMERCIO	74	64	SILLA PLEGABLE DE METAL	746485260585	28/02/2012	Regular	ACTIVO
14715	EX BANCO DE COMERCIO	74	64	SILLA PLEGABLE DE METAL	746485260595	28/02/2012	Regular	ACTIVO
14716	EX BANCO DE COMERCIO	74	64	SILLA PLEGABLE DE METAL	746485260600	28/02/2012	Regular	ACTIVO
14717	EX BANCO DE COMERCIO	74	64	SILLA PLEGABLE DE METAL	746485260603	28/02/2012	Regular	ACTIVO
14718	EX BANCO DE COMERCIO	74	64	SILLA PLEGABLE DE METAL	746485260626	28/02/2012	Bueno	ACTIVO
14719	EX BANCO DE COMERCIO	74	64	SILLA PLEGABLE DE METAL	746485260741	3/11/2014	Bueno	ACTIVO
14720	EX BANCO DE COMERCIO	74	64	SILLON FIJO DE MADERA	746487290301	9/01/1992	Regular	ACTIVO
14721	EX BANCO DE COMERCIO	74	64	SILLON FIJO DE MADERA	746487290469	8/04/2000	Regular	ACTIVO
14722	EX BANCO DE COMERCIO	74	64	SILLON FIJO DE MADERA	746487290492	8/04/2000	Regular	ACTIVO

Nº	Nombre del Local	Grupo [1]	Clase [2]	Denominación (Del SINABIP)	Código Patrimonial (Númerico)	Fechas de Adquisición	Estado [3]	Condición [4]
14723	EX BANCO DE COMERCIO	74	64	SILLON FIJO DE MADERA	746487290539	11/10/1993	Bueno	ACTIVO
14724	EX BANCO DE COMERCIO	74	64	SILLON FIJO DE MADERA	746487290542	11/10/1993	Bueno	ACTIVO
14725	EX BANCO DE COMERCIO	74	64	SILLON FIJO DE MADERA	746487290548	25/01/1994	Regular	ACTIVO
14726	EX BANCO DE COMERCIO	74	64	SILLON FIJO DE MADERA	746487290549	1/01/1985	Regular	ACTIVO
14727	EX BANCO DE COMERCIO	74	64	SILLON FIJO DE MADERA	746487290558	10/07/1998	Regular	ACTIVO
14728	EX BANCO DE COMERCIO	74	64	SILLON FIJO DE MADERA	746487290565	8/04/2000	Regular	ACTIVO
14729	EX BANCO DE COMERCIO	74	64	SILLON FIJO DE MADERA	746487290634	7/06/2006	Regular	ACTIVO
14730	EX BANCO DE COMERCIO	74	64	SILLON FIJO DE METAL	746487970082	14/10/1999	Bueno	ACTIVO
14731	EX BANCO DE COMERCIO	74	64	SILLON FIJO DE METAL	746487970139	30/05/2000	Bueno	ACTIVO
14732	EX BANCO DE COMERCIO	74	64	SILLON FIJO DE METAL	746487970197	21/08/1999	Bueno	ACTIVO
14733	EX BANCO DE COMERCIO	74	64	SILLON FIJO DE METAL	746487970205	20/06/2000	Regular	ACTIVO
14734	EX BANCO DE COMERCIO	74	64	SILLON FIJO DE METAL	746487970234	15/02/2001	Bueno	ACTIVO
14735	EX BANCO DE COMERCIO	74	64	SILLON FIJO DE METAL	746487970275	2/01/2006	Bueno	ACTIVO
14736	EX BANCO DE COMERCIO	74	64	SILLON FIJO DE METAL	746487970291	2/01/2006	Bueno	ACTIVO
14737	EX BANCO DE COMERCIO	74	64	SILLON FIJO DE METAL	746487970303	7/06/2006	Bueno	ACTIVO
14738	EX BANCO DE COMERCIO	74	64	SILLON FIJO DE METAL	746487970309	7/06/2006	Regular	ACTIVO
14739	EX BANCO DE COMERCIO	74	64	SILLON FIJO DE METAL	746487970326	7/06/2006	Bueno	ACTIVO
14740	EX BANCO DE COMERCIO	74	64	SILLON FIJO DE METAL	746487970368	30/06/2005	Bueno	ACTIVO
14741	EX BANCO DE COMERCIO	74	64	SILLON FIJO DE METAL	746487970409	10/03/2011	Bueno	ACTIVO
14742	EX BANCO DE COMERCIO	74	64	SILLON FIJO DE METAL	746487970413	16/03/2011	Regular	ACTIVO
14743	EX BANCO DE COMERCIO	74	64	SILLON FIJO DE METAL	746487970414	16/03/2011	Bueno	ACTIVO
14744	EX BANCO DE COMERCIO	74	64	SILLON FIJO DE METAL	746487970418	16/03/2011	Bueno	ACTIVO
14745	EX BANCO DE COMERCIO	74	64	SILLON FIJO DE METAL	746487970429	28/10/2011	Regular	ACTIVO
14746	EX BANCO DE COMERCIO	74	64	SILLON FIJO DE METAL	746487970430	28/10/2011	Regular	ACTIVO
14747	EX BANCO DE COMERCIO	74	64	SILLON FIJO DE METAL	746487970443	8/11/2011	Regular	ACTIVO
14748	EX BANCO DE COMERCIO	74	64	SILLON FIJO DE METAL	746487970444	8/11/2011	Regular	ACTIVO
14749	EX BANCO DE COMERCIO	74	64	SILLON FIJO DE METAL	746487970446	8/11/2011	Regular	ACTIVO
14750	EX BANCO DE COMERCIO	74	64	SILLON FIJO DE METAL	746487970448	8/11/2011	Regular	ACTIVO
14751	EX BANCO DE COMERCIO	74	64	SILLON FIJO DE METAL	746487970449	8/11/2011	Bueno	ACTIVO
14752	EX BANCO DE COMERCIO	74	64	SILLON FIJO DE METAL	746487970454	11/11/2011	Bueno	ACTIVO
14753	EX BANCO DE COMERCIO	74	64	SILLON FIJO DE METAL	746487970457	11/11/2011	Bueno	ACTIVO
14754	EX BANCO DE COMERCIO	74	64	SILLON FIJO DE METAL	746487970458	11/11/2011	Bueno	ACTIVO
14755	EX BANCO DE COMERCIO	74	64	SILLON FIJO DE METAL	746487970459	11/11/2011	Bueno	ACTIVO
14756	EX BANCO DE COMERCIO	74	64	SILLON FIJO DE METAL	746487970464	11/11/2011	Bueno	ACTIVO
14757	EX BANCO DE COMERCIO	74	64	SILLON FIJO DE METAL	746487970466	11/11/2011	Regular	ACTIVO
14758	EX BANCO DE COMERCIO	74	64	SILLON FIJO DE METAL	746487970467	11/11/2011	Bueno	ACTIVO
14759	EX BANCO DE COMERCIO	74	64	SILLON FIJO DE METAL	746487970483	8/11/2011	Bueno	ACTIVO
14760	EX BANCO DE COMERCIO	74	64	SILLON FIJO DE METAL	746487970489	8/11/2011	Bueno	ACTIVO
14761	EX BANCO DE COMERCIO	74	64	SILLON FIJO DE METAL	746487970490	8/11/2011	Bueno	ACTIVO
14762	EX BANCO DE COMERCIO	74	64	SILLON FIJO DE METAL	746487970492	8/11/2011	Bueno	ACTIVO
14763	EX BANCO DE COMERCIO	74	64	SILLON FIJO DE METAL	746487970509	20/12/2011	Bueno	ACTIVO
14764	EX BANCO DE COMERCIO	74	64	SILLON FIJO DE METAL	746487970518	20/12/2011	Bueno	ACTIVO
14765	EX BANCO DE COMERCIO	74	64	SILLON FIJO DE METAL	746487970519	20/12/2011	Bueno	ACTIVO
14766	EX BANCO DE COMERCIO	74	64	SILLON FIJO DE METAL	746487970521	20/12/2011	Bueno	ACTIVO
14767	EX BANCO DE COMERCIO	74	64	SILLON FIJO DE METAL	746487970522	20/12/2011	Bueno	ACTIVO
14768	EX BANCO DE COMERCIO	74	64	SILLON FIJO DE METAL	746487970530	20/12/2011	Bueno	ACTIVO
14769	EX BANCO DE COMERCIO	74	64	SILLON FIJO DE METAL	746487970537	22/02/2012	Bueno	ACTIVO
14770	EX BANCO DE COMERCIO	74	64	SILLON FIJO DE METAL	746487970538	22/02/2012	Bueno	ACTIVO
14771	EX BANCO DE COMERCIO	74	64	SILLON FIJO DE METAL	746487970543	22/02/2012	Bueno	ACTIVO
14772	EX BANCO DE COMERCIO	74	64	SILLON FIJO DE METAL	746487970544	22/02/2012	Bueno	ACTIVO
14773	EX BANCO DE COMERCIO	74	64	SILLON FIJO DE METAL	746487970565	19/09/2012	Regular	ACTIVO
14774	EX BANCO DE COMERCIO	74	64	SILLON FIJO DE METAL	746487970568	19/09/2012	Bueno	ACTIVO
14775	EX BANCO DE COMERCIO	74	64	SILLON FIJO DE METAL	746487970570	19/09/2012	Bueno	ACTIVO
14776	EX BANCO DE COMERCIO	74	64	SILLON FIJO DE METAL	746487970571	19/09/2012	Bueno	ACTIVO
14777	EX BANCO DE COMERCIO	74	64	SILLON FIJO DE METAL	746487970573	19/09/2012	Bueno	ACTIVO
14778	EX BANCO DE COMERCIO	74	64	SILLON FIJO DE METAL	746487970575	19/09/2012	Bueno	ACTIVO
14779	EX BANCO DE COMERCIO	74	64	SILLON FIJO DE METAL	746487970577	19/09/2012	Bueno	ACTIVO
14780	EX BANCO DE COMERCIO	74	64	SILLON FIJO DE METAL	746487970578	19/09/2012	Bueno	ACTIVO
14781	EX BANCO DE COMERCIO	74	64	SILLON FIJO DE METAL	746487970579	19/09/2012	Bueno	ACTIVO
14782	EX BANCO DE COMERCIO	74	64	SILLON FIJO DE METAL	746487970580	19/09/2012	Bueno	ACTIVO
14783	EX BANCO DE COMERCIO	74	64	SILLON FIJO DE METAL	746487970581	19/09/2012	Bueno	ACTIVO
14784	EX BANCO DE COMERCIO	74	64	SILLON FIJO DE METAL	746487970582	19/09/2012	Bueno	ACTIVO
14785	EX BANCO DE COMERCIO	74	64	SILLON FIJO DE METAL	746487970585	19/09/2012	Regular	ACTIVO
14786	EX BANCO DE COMERCIO	74	64	SILLON FIJO DE METAL	746487970586	19/09/2012	Regular	ACTIVO
14787	EX BANCO DE COMERCIO	74	64	SILLON FIJO DE METAL	746487970587	19/09/2012	Regular	ACTIVO
14788	EX BANCO DE COMERCIO	74	64	SILLON FIJO DE METAL	746487970589	19/09/2012	Regular	ACTIVO
14789	EX BANCO DE COMERCIO	74	64	SILLON FIJO DE METAL	746487970590	19/09/2012	Bueno	ACTIVO
14790	EX BANCO DE COMERCIO	74	64	SILLON FIJO DE METAL	746487970593	19/09/2012	Bueno	ACTIVO
14791	EX BANCO DE COMERCIO	74	64	SILLON FIJO DE METAL	746487970595	19/09/2012	Bueno	ACTIVO
14792	EX BANCO DE COMERCIO	74	64	SILLON FIJO DE METAL	746487970597	19/09/2012	Bueno	ACTIVO
14793	EX BANCO DE COMERCIO	74	64	SILLON FIJO DE METAL	746487970600	19/09/2012	Bueno	ACTIVO
14794	EX BANCO DE COMERCIO	74	64	SILLON FIJO DE METAL	746487970604	19/09/2012	Bueno	ACTIVO
14795	EX BANCO DE COMERCIO	74	64	SILLON FIJO DE METAL	746487970606	19/09/2012	Bueno	ACTIVO
14796	EX BANCO DE COMERCIO	74	64	SILLON GIRATORIO (OTROS)	746488310013	30/06/2014	Regular	ACTIVO
14797	EX BANCO DE COMERCIO	74	64	SILLON GIRATORIO (OTROS)	746488310032	17/09/2015	Bueno	ACTIVO
14798	EX BANCO DE COMERCIO	74	64	SILLON GIRATORIO (OTROS)	746488310033	17/09/2015	Bueno	ACTIVO
14799	EX BANCO DE COMERCIO	74	64	SILLON GIRATORIO DE METAL	746489330041	11/11/1987	Bueno	ACTIVO
14800	EX BANCO DE COMERCIO	74	64	SILLON GIRATORIO DE METAL	746489330243	8/04/1998	Regular	ACTIVO
14801	EX BANCO DE COMERCIO	74	64	SILLON GIRATORIO DE METAL	746489330253	8/04/1998	Regular	ACTIVO
14802	EX BANCO DE COMERCIO	74	64	SILLON GIRATORIO DE METAL	746489330338	8/04/1998	Regular	ACTIVO
14803	EX BANCO DE COMERCIO	74	64	SILLON GIRATORIO DE METAL	746489330424	15/11/1996	Regular	ACTIVO
14804	EX BANCO DE COMERCIO	74	64	SILLON GIRATORIO DE METAL	746489330592	23/10/2001	Malo	ACTIVO
14805	EX BANCO DE COMERCIO	74	64	SILLON GIRATORIO DE METAL	746489330621	13/12/2001	Regular	ACTIVO
14806	EX BANCO DE COMERCIO	74	64	SILLON GIRATORIO DE METAL	746489330636	5/09/2002	Regular	ACTIVO
14807	EX BANCO DE COMERCIO	74	64	SILLON GIRATORIO DE METAL	746489330645	12/09/2003	Regular	ACTIVO
14808	EX BANCO DE COMERCIO	74	64	SILLON GIRATORIO DE METAL	746489330739	1/08/2002	Regular	ACTIVO
14809	EX BANCO DE COMERCIO	74	64	SILLON GIRATORIO DE METAL	746489330754	24/04/2002	Regular	ACTIVO
14810	EX BANCO DE COMERCIO	74	64	SILLON GIRATORIO DE METAL	746489330808	11/09/1998	Regular	ACTIVO
14811	EX BANCO DE COMERCIO	74	64	SILLON GIRATORIO DE METAL	746489330841	31/12/2003	Regular	ACTIVO
14812	EX BANCO DE COMERCIO	74	64	SILLON GIRATORIO DE METAL	746489330860	21/08/1999	Bueno	ACTIVO
14813	EX BANCO DE COMERCIO	74	64	SILLON GIRATORIO DE METAL	746489330864	21/08/1999	Bueno	ACTIVO

N°	Nombre del Local	Grupo [1]	Clase [2]	Denominación (Del SINABIP)	Código Patrimonial (Númerico)	Fechas de Adquisición	Estado [3]	Condición [4]
14814	EX BANCO DE COMERCIO	74	64	SILLON GIRATORIO DE METAL	746489330866	21/08/1999	Bueno	ACTIVO
14815	EX BANCO DE COMERCIO	74	64	SILLON GIRATORIO DE METAL	746489330868	21/08/1999	Bueno	ACTIVO
14816	EX BANCO DE COMERCIO	74	64	SILLON GIRATORIO DE METAL	746489330869	21/08/1999	Bueno	ACTIVO
14817	EX BANCO DE COMERCIO	74	64	SILLON GIRATORIO DE METAL	746489330871	21/08/1999	Bueno	ACTIVO
14818	EX BANCO DE COMERCIO	74	64	SILLON GIRATORIO DE METAL	746489330874	21/08/1999	Bueno	ACTIVO
14819	EX BANCO DE COMERCIO	74	64	SILLON GIRATORIO DE METAL	746489330877	21/08/1999	Regular	ACTIVO
14820	EX BANCO DE COMERCIO	74	64	SILLON GIRATORIO DE METAL	746489331164	24/05/2007	Regular	ACTIVO
14821	EX BANCO DE COMERCIO	74	64	SILLON GIRATORIO DE METAL	746489331168	24/05/2007	Regular	ACTIVO
14822	EX BANCO DE COMERCIO	74	64	SILLON GIRATORIO DE METAL	746489331170	24/05/2007	Regular	ACTIVO
14823	EX BANCO DE COMERCIO	74	64	SILLON GIRATORIO DE METAL	746489331172	24/05/2007	Regular	ACTIVO
14824	EX BANCO DE COMERCIO	74	64	SILLON GIRATORIO DE METAL	746489331200	24/09/2007	Regular	ACTIVO
14825	EX BANCO DE COMERCIO	74	64	SILLON GIRATORIO DE METAL	746489331231	17/09/2008	Regular	ACTIVO
14826	EX BANCO DE COMERCIO	74	64	SILLON GIRATORIO DE METAL	746489331253	17/09/2008	Regular	ACTIVO
14827	EX BANCO DE COMERCIO	74	64	SILLON GIRATORIO DE METAL	746489331261	17/09/2008	Bueno	ACTIVO
14828	EX BANCO DE COMERCIO	74	64	SILLON GIRATORIO DE METAL	746489331274	17/09/2008	Regular	ACTIVO
14829	EX BANCO DE COMERCIO	74	64	SILLON GIRATORIO DE METAL	746489331277	17/09/2008	Regular	ACTIVO
14830	EX BANCO DE COMERCIO	74	64	SILLON GIRATORIO DE METAL	746489331320	17/09/2008	Bueno	ACTIVO
14831	EX BANCO DE COMERCIO	74	64	SILLON GIRATORIO DE METAL	746489331326	17/09/2008	Regular	ACTIVO
14832	EX BANCO DE COMERCIO	74	64	SILLON GIRATORIO DE METAL	746489331337	17/09/2008	Regular	ACTIVO
14833	EX BANCO DE COMERCIO	74	64	SILLON GIRATORIO DE METAL	746489331378	15/10/2009	Regular	ACTIVO
14834	EX BANCO DE COMERCIO	74	64	SILLON GIRATORIO DE METAL	746489331398	30/06/2005	Bueno	ACTIVO
14835	EX BANCO DE COMERCIO	74	64	SILLON GIRATORIO DE METAL	746489331407	30/06/2005	Regular	ACTIVO
14836	EX BANCO DE COMERCIO	74	64	SILLON GIRATORIO DE METAL	746489331409	30/06/2005	Regular	ACTIVO
14837	EX BANCO DE COMERCIO	74	64	SILLON GIRATORIO DE METAL	746489331419	24/12/2009	Regular	ACTIVO
14838	EX BANCO DE COMERCIO	74	64	SILLON GIRATORIO DE METAL	746489331426	29/12/2009	Regular	ACTIVO
14839	EX BANCO DE COMERCIO	74	64	SILLON GIRATORIO DE METAL	746489331445	29/12/2009	Regular	ACTIVO
14840	EX BANCO DE COMERCIO	74	64	SILLON GIRATORIO DE METAL	746489331446	29/12/2009	Regular	ACTIVO
14841	EX BANCO DE COMERCIO	74	64	SILLON GIRATORIO DE METAL	746489331469	10/05/2010	Regular	ACTIVO
14842	EX BANCO DE COMERCIO	74	64	SILLON GIRATORIO DE METAL	746489331547	4/03/2011	Regular	ACTIVO
14843	EX BANCO DE COMERCIO	74	64	SILLON GIRATORIO DE METAL	746489331548	4/03/2011	Regular	ACTIVO
14844	EX BANCO DE COMERCIO	74	64	SILLON GIRATORIO DE METAL	746489331552	4/03/2011	Regular	ACTIVO
14845	EX BANCO DE COMERCIO	74	64	SILLON GIRATORIO DE METAL	746489331554	4/03/2011	Regular	ACTIVO
14846	EX BANCO DE COMERCIO	74	64	SILLON GIRATORIO DE METAL	746489331555	4/03/2011	Regular	ACTIVO
14847	EX BANCO DE COMERCIO	74	64	SILLON GIRATORIO DE METAL	746489331556	4/03/2011	Regular	ACTIVO
14848	EX BANCO DE COMERCIO	74	64	SILLON GIRATORIO DE METAL	746489331557	4/03/2011	Regular	ACTIVO
14849	EX BANCO DE COMERCIO	74	64	SILLON GIRATORIO DE METAL	746489331559	4/03/2011	Regular	ACTIVO
14850	EX BANCO DE COMERCIO	74	64	SILLON GIRATORIO DE METAL	746489331588	16/03/2011	Regular	ACTIVO
14851	EX BANCO DE COMERCIO	74	64	SILLON GIRATORIO DE METAL	746489331591	16/03/2011	Regular	ACTIVO
14852	EX BANCO DE COMERCIO	74	64	SILLON GIRATORIO DE METAL	746489331601	16/03/2011	Regular	ACTIVO
14853	EX BANCO DE COMERCIO	74	64	SILLON GIRATORIO DE METAL	746489331631	29/03/2011	Regular	ACTIVO
14854	EX BANCO DE COMERCIO	74	64	SILLON GIRATORIO DE METAL	746489331660	1/07/2011	Regular	ACTIVO
14855	EX BANCO DE COMERCIO	74	64	SILLON GIRATORIO DE METAL	746489331666	1/07/2011	Regular	ACTIVO
14856	EX BANCO DE COMERCIO	74	64	SILLON GIRATORIO DE METAL	746489331667	1/07/2011	Regular	ACTIVO
14857	EX BANCO DE COMERCIO	74	64	SILLON GIRATORIO DE METAL	746489331704	1/07/2011	Regular	ACTIVO
14858	EX BANCO DE COMERCIO	74	64	SILLON GIRATORIO DE METAL	746489331705	1/07/2011	Regular	ACTIVO
14859	EX BANCO DE COMERCIO	74	64	SILLON GIRATORIO DE METAL	746489331729	1/07/2011	Regular	ACTIVO
14860	EX BANCO DE COMERCIO	74	64	SILLON GIRATORIO DE METAL	746489331734	1/07/2011	Bueno	ACTIVO
14861	EX BANCO DE COMERCIO	74	64	SILLON GIRATORIO DE METAL	746489331741	1/07/2011	Bueno	ACTIVO
14862	EX BANCO DE COMERCIO	74	64	SILLON GIRATORIO DE METAL	746489331746	1/07/2011	Bueno	ACTIVO
14863	EX BANCO DE COMERCIO	74	64	SILLON GIRATORIO DE METAL	746489331778	1/07/2011	Bueno	ACTIVO
14864	EX BANCO DE COMERCIO	74	64	SILLON GIRATORIO DE METAL	746489331811	1/07/2011	Regular	ACTIVO
14865	EX BANCO DE COMERCIO	74	64	SILLON GIRATORIO DE METAL	746489331835	1/07/2011	Bueno	ACTIVO
14866	EX BANCO DE COMERCIO	74	64	SILLON GIRATORIO DE METAL	746489331840	1/07/2011	Bueno	ACTIVO
14867	EX BANCO DE COMERCIO	74	64	SILLON GIRATORIO DE METAL	746489331844	1/07/2011	Regular	ACTIVO
14868	EX BANCO DE COMERCIO	74	64	SILLON GIRATORIO DE METAL	746489331904	13/10/2011	Regular	ACTIVO
14869	EX BANCO DE COMERCIO	74	64	SILLON GIRATORIO DE METAL	746489331906	13/10/2011	Regular	ACTIVO
14870	EX BANCO DE COMERCIO	74	64	SILLON GIRATORIO DE METAL	746489331912	13/10/2011	Regular	ACTIVO
14871	EX BANCO DE COMERCIO	74	64	SILLON GIRATORIO DE METAL	746489331914	13/10/2011	Regular	ACTIVO
14872	EX BANCO DE COMERCIO	74	64	SILLON GIRATORIO DE METAL	746489331915	13/10/2011	Regular	ACTIVO
14873	EX BANCO DE COMERCIO	74	64	SILLON GIRATORIO DE METAL	746489331922	13/10/2011	Regular	ACTIVO
14874	EX BANCO DE COMERCIO	74	64	SILLON GIRATORIO DE METAL	746489331945	28/10/2011	Regular	ACTIVO
14875	EX BANCO DE COMERCIO	74	64	SILLON GIRATORIO DE METAL	746489331946	28/10/2011	Regular	ACTIVO
14876	EX BANCO DE COMERCIO	74	64	SILLON GIRATORIO DE METAL	746489331950	28/10/2011	Regular	ACTIVO
14877	EX BANCO DE COMERCIO	74	64	SILLON GIRATORIO DE METAL	746489331953	28/10/2011	Regular	ACTIVO
14878	EX BANCO DE COMERCIO	74	64	SILLON GIRATORIO DE METAL	746489331954	28/10/2011	Regular	ACTIVO
14879	EX BANCO DE COMERCIO	74	64	SILLON GIRATORIO DE METAL	746489331955	28/10/2011	Regular	ACTIVO
14880	EX BANCO DE COMERCIO	74	64	SILLON GIRATORIO DE METAL	746489331957	28/10/2011	Regular	ACTIVO
14881	EX BANCO DE COMERCIO	74	64	SILLON GIRATORIO DE METAL	746489331959	28/10/2011	Regular	ACTIVO
14882	EX BANCO DE COMERCIO	74	64	SILLON GIRATORIO DE METAL	746489331996	18/11/2011	Bueno	ACTIVO
14883	EX BANCO DE COMERCIO	74	64	SILLON GIRATORIO DE METAL	746489332032	6/12/2011	Regular	ACTIVO
14884	EX BANCO DE COMERCIO	74	64	SILLON GIRATORIO DE METAL	746489332033	6/12/2011	Regular	ACTIVO
14885	EX BANCO DE COMERCIO	74	64	SILLON GIRATORIO DE METAL	746489332039	6/12/2011	Regular	ACTIVO
14886	EX BANCO DE COMERCIO	74	64	SILLON GIRATORIO DE METAL	746489332051	6/12/2011	Regular	ACTIVO
14887	EX BANCO DE COMERCIO	74	64	SILLON GIRATORIO DE METAL	746489332058	6/12/2011	Regular	ACTIVO
14888	EX BANCO DE COMERCIO	74	64	SILLON GIRATORIO DE METAL	746489332077	6/12/2011	Regular	ACTIVO
14889	EX BANCO DE COMERCIO	74	64	SILLON GIRATORIO DE METAL	746489332096	6/12/2011	Regular	ACTIVO
14890	EX BANCO DE COMERCIO	74	64	SILLON GIRATORIO DE METAL	746489332152	6/12/2011	Regular	ACTIVO
14891	EX BANCO DE COMERCIO	74	64	SILLON GIRATORIO DE METAL	746489332161	6/12/2011	Regular	ACTIVO
14892	EX BANCO DE COMERCIO	74	64	SILLON GIRATORIO DE METAL	746489332170	6/12/2011	Regular	ACTIVO
14893	EX BANCO DE COMERCIO	74	64	SILLON GIRATORIO DE METAL	746489332173	6/12/2011	Regular	ACTIVO
14894	EX BANCO DE COMERCIO	74	64	SILLON GIRATORIO DE METAL	746489332226	7/12/2011	Regular	ACTIVO
14895	EX BANCO DE COMERCIO	74	64	SILLON GIRATORIO DE METAL	746489332237	20/12/2011	Bueno	ACTIVO
14896	EX BANCO DE COMERCIO	74	64	SILLON GIRATORIO DE METAL	746489332240	20/12/2011	Bueno	ACTIVO
14897	EX BANCO DE COMERCIO	74	64	SILLON GIRATORIO DE METAL	746489332243	20/12/2011	Bueno	ACTIVO
14898	EX BANCO DE COMERCIO	74	64	SILLON GIRATORIO DE METAL	746489332244	20/12/2011	Bueno	ACTIVO
14899	EX BANCO DE COMERCIO	74	64	SILLON GIRATORIO DE METAL	746489332248	20/12/2011	Bueno	ACTIVO
14900	EX BANCO DE COMERCIO	74	64	SILLON GIRATORIO DE METAL	746489332250	20/12/2011	Bueno	ACTIVO
14901	EX BANCO DE COMERCIO	74	64	SILLON GIRATORIO DE METAL	746489332251	20/12/2011	Bueno	ACTIVO
14902	EX BANCO DE COMERCIO	74	64	SILLON GIRATORIO DE METAL	746489332252	20/12/2011	Bueno	ACTIVO
14903	EX BANCO DE COMERCIO	74	64	SILLON GIRATORIO DE METAL	746489332253	20/12/2011	Bueno	ACTIVO
14904	EX BANCO DE COMERCIO	74	64	SILLON GIRATORIO DE METAL	746489332283	22/02/2012	Bueno	ACTIVO

Nº	Nombre del Local	Grupo [1]	Clase [2]	Denominación (Del SINABIP)	Código Patrimonial (Númerico)	Fechas de Adquisición	Estado [3]	Condición [4]
14905	EX BANCO DE COMERCIO	74	64	SILLON GIRATORIO DE METAL	746489332285	22/02/2012	Bueno	ACTIVO
14906	EX BANCO DE COMERCIO	74	64	SILLON GIRATORIO DE METAL	746489332286	22/02/2012	Bueno	ACTIVO
14907	EX BANCO DE COMERCIO	74	64	SILLON GIRATORIO DE METAL	746489332288	22/02/2012	Bueno	ACTIVO
14908	EX BANCO DE COMERCIO	74	64	SILLON GIRATORIO DE METAL	746489332292	22/02/2012	Bueno	ACTIVO
14909	EX BANCO DE COMERCIO	74	64	SILLON GIRATORIO DE METAL	746489332295	22/02/2012	Bueno	ACTIVO
14910	EX BANCO DE COMERCIO	74	64	SILLON GIRATORIO DE METAL	746489332296	22/02/2012	Regular	ACTIVO
14911	EX BANCO DE COMERCIO	74	64	SILLON GIRATORIO DE METAL	746489332360	5/03/2012	Regular	ACTIVO
14912	EX BANCO DE COMERCIO	74	64	SILLON GIRATORIO DE METAL	746489332380	20/07/2012	Bueno	ACTIVO
14913	EX BANCO DE COMERCIO	74	64	SILLON GIRATORIO DE METAL	746489332381	20/07/2012	Bueno	ACTIVO
14914	EX BANCO DE COMERCIO	74	64	SILLON GIRATORIO DE METAL	746489332383	20/07/2012	Bueno	ACTIVO
14915	EX BANCO DE COMERCIO	74	64	SILLON GIRATORIO DE METAL	746489332384	20/07/2012	Bueno	ACTIVO
14916	EX BANCO DE COMERCIO	74	64	SILLON GIRATORIO DE METAL	746489332392	2/08/2012	Regular	ACTIVO
14917	EX BANCO DE COMERCIO	74	64	SILLON GIRATORIO DE METAL	746489332394	2/08/2012	Regular	ACTIVO
14918	EX BANCO DE COMERCIO	74	64	SILLON GIRATORIO DE METAL	746489332396	2/08/2012	Bueno	ACTIVO
14919	EX BANCO DE COMERCIO	74	64	SILLON GIRATORIO DE METAL	746489332398	2/08/2012	Regular	ACTIVO
14920	EX BANCO DE COMERCIO	74	64	SILLON GIRATORIO DE METAL	746489332420	19/09/2012	Regular	ACTIVO
14921	EX BANCO DE COMERCIO	74	64	SILLON GIRATORIO DE METAL	746489332421	19/09/2012	Bueno	ACTIVO
14922	EX BANCO DE COMERCIO	74	64	SILLON GIRATORIO DE METAL	746489332422	19/09/2012	Bueno	ACTIVO
14923	EX BANCO DE COMERCIO	74	64	SILLON GIRATORIO DE METAL	746489332426	19/09/2012	Bueno	ACTIVO
14924	EX BANCO DE COMERCIO	74	64	SILLON GIRATORIO DE METAL	746489332451	19/07/2012	Bueno	ACTIVO
14925	EX BANCO DE COMERCIO	74	64	SILLON GIRATORIO DE METAL	746489332473	24/10/2012	Regular	ACTIVO
14926	EX BANCO DE COMERCIO	74	64	SILLON GIRATORIO DE METAL	746489332474	24/10/2012	Regular	ACTIVO
14927	EX BANCO DE COMERCIO	74	64	SILLON GIRATORIO DE METAL	746489332475	24/10/2012	Regular	ACTIVO
14928	EX BANCO DE COMERCIO	74	64	SILLON GIRATORIO DE METAL	746489332476	24/10/2012	Regular	ACTIVO
14929	EX BANCO DE COMERCIO	74	64	SILLON GIRATORIO DE METAL	746489332477	24/10/2012	Regular	ACTIVO
14930	EX BANCO DE COMERCIO	74	64	SILLON GIRATORIO DE METAL	746489332479	24/10/2012	Bueno	ACTIVO
14931	EX BANCO DE COMERCIO	74	64	SILLON GIRATORIO DE METAL	746489332482	24/10/2012	Regular	ACTIVO
14932	EX BANCO DE COMERCIO	74	64	SILLON GIRATORIO DE METAL	746489332486	24/10/2012	Bueno	ACTIVO
14933	EX BANCO DE COMERCIO	74	64	SILLON GIRATORIO DE METAL	746489332489	24/10/2012	Regular	ACTIVO
14934	EX BANCO DE COMERCIO	74	64	SILLON GIRATORIO DE METAL	746489332490	24/10/2012	Regular	ACTIVO
14935	EX BANCO DE COMERCIO	74	64	SILLON GIRATORIO DE METAL	746489332491	24/10/2012	Regular	ACTIVO
14936	EX BANCO DE COMERCIO	74	64	SILLON GIRATORIO DE METAL	746489332496	24/10/2012	Bueno	ACTIVO
14937	EX BANCO DE COMERCIO	74	64	SILLON GIRATORIO DE METAL	746489332500	24/10/2012	Bueno	ACTIVO
14938	EX BANCO DE COMERCIO	74	64	SILLON GIRATORIO DE METAL	746489332502	24/10/2012	Bueno	ACTIVO
14939	EX BANCO DE COMERCIO	74	64	SILLON GIRATORIO DE METAL	746489332508	24/10/2012	Bueno	ACTIVO
14940	EX BANCO DE COMERCIO	74	64	SILLON GIRATORIO DE METAL	746489332514	24/10/2012	Bueno	ACTIVO
14941	EX BANCO DE COMERCIO	74	64	SILLON GIRATORIO DE METAL	746489332515	24/10/2012	Bueno	ACTIVO
14942	EX BANCO DE COMERCIO	74	64	SILLON GIRATORIO DE METAL	746489332516	24/10/2012	Bueno	ACTIVO
14943	EX BANCO DE COMERCIO	74	64	SILLON GIRATORIO DE METAL	746489332518	24/10/2012	Bueno	ACTIVO
14944	EX BANCO DE COMERCIO	74	64	SILLON GIRATORIO DE METAL	746489332526	24/10/2012	Bueno	ACTIVO
14945	EX BANCO DE COMERCIO	74	64	SILLON GIRATORIO DE METAL	746489332527	24/10/2012	Bueno	ACTIVO
14946	EX BANCO DE COMERCIO	74	64	SILLON GIRATORIO DE METAL	746489332528	24/10/2012	Regular	ACTIVO
14947	EX BANCO DE COMERCIO	74	64	SILLON GIRATORIO DE METAL	746489332529	24/10/2012	Bueno	ACTIVO
14948	EX BANCO DE COMERCIO	74	64	SILLON GIRATORIO DE METAL	746489332530	24/10/2012	Bueno	ACTIVO
14949	EX BANCO DE COMERCIO	74	64	SILLON GIRATORIO DE METAL	746489332531	24/10/2012	Bueno	ACTIVO
14950	EX BANCO DE COMERCIO	74	64	SILLON GIRATORIO DE METAL	746489332532	24/10/2012	Bueno	ACTIVO
14951	EX BANCO DE COMERCIO	74	64	SILLON GIRATORIO DE METAL	746489332533	24/10/2012	Regular	ACTIVO
14952	EX BANCO DE COMERCIO	74	64	SILLON GIRATORIO DE METAL	746489332534	24/10/2012	Bueno	ACTIVO
14953	EX BANCO DE COMERCIO	74	64	SILLON GIRATORIO DE METAL	746489332538	24/10/2012	Regular	ACTIVO
14954	EX BANCO DE COMERCIO	74	64	SILLON GIRATORIO DE METAL	746489332540	24/10/2012	Bueno	ACTIVO
14955	EX BANCO DE COMERCIO	74	64	SILLON GIRATORIO DE METAL	746489332543	24/10/2012	Bueno	ACTIVO
14956	EX BANCO DE COMERCIO	74	64	SILLON GIRATORIO DE METAL	746489332544	24/10/2012	Bueno	ACTIVO
14957	EX BANCO DE COMERCIO	74	64	SILLON GIRATORIO DE METAL	746489332547	24/10/2012	Bueno	ACTIVO
14958	EX BANCO DE COMERCIO	74	64	SILLON GIRATORIO DE METAL	746489332548	24/10/2012	Bueno	ACTIVO
14959	EX BANCO DE COMERCIO	74	64	SILLON GIRATORIO DE METAL	746489332556	24/10/2012	Bueno	ACTIVO
14960	EX BANCO DE COMERCIO	74	64	SILLON GIRATORIO DE METAL	746489332557	24/10/2012	Bueno	ACTIVO
14961	EX BANCO DE COMERCIO	74	64	SILLON GIRATORIO DE METAL	746489332559	24/10/2012	Bueno	ACTIVO
14962	EX BANCO DE COMERCIO	74	64	SILLON GIRATORIO DE METAL	746489332561	24/10/2012	Bueno	ACTIVO
14963	EX BANCO DE COMERCIO	74	64	SILLON GIRATORIO DE METAL	746489332570	24/10/2012	Regular	ACTIVO
14964	EX BANCO DE COMERCIO	74	64	SILLON GIRATORIO DE METAL	746489332572	24/10/2012	Bueno	ACTIVO
14965	EX BANCO DE COMERCIO	74	64	SILLON GIRATORIO DE METAL	746489332574	24/10/2012	Bueno	ACTIVO
14966	EX BANCO DE COMERCIO	74	64	SILLON GIRATORIO DE METAL	746489332575	24/10/2012	Bueno	ACTIVO
14967	EX BANCO DE COMERCIO	74	64	SILLON GIRATORIO DE METAL	746489332577	24/10/2012	Regular	ACTIVO
14968	EX BANCO DE COMERCIO	74	64	SILLON GIRATORIO DE METAL	746489332578	24/10/2012	Regular	ACTIVO
14969	EX BANCO DE COMERCIO	74	64	SILLON GIRATORIO DE METAL	746489332584	24/10/2012	Regular	ACTIVO
14970	EX BANCO DE COMERCIO	74	64	SILLON GIRATORIO DE METAL	746489332589	24/10/2012	Bueno	ACTIVO
14971	EX BANCO DE COMERCIO	74	64	SILLON GIRATORIO DE METAL	746489332679	22/06/2013	Bueno	ACTIVO
14972	EX BANCO DE COMERCIO	74	64	SILLON GIRATORIO DE METAL	746489332680	22/06/2013	Bueno	ACTIVO
14973	EX BANCO DE COMERCIO	74	64	SILLON GIRATORIO DE METAL	746489332684	22/06/2013	Bueno	ACTIVO
14974	EX BANCO DE COMERCIO	74	64	SILLON GIRATORIO DE METAL	746489332685	22/06/2013	Bueno	ACTIVO
14975	EX BANCO DE COMERCIO	74	64	SILLON GIRATORIO DE METAL	746489332687	22/06/2013	Bueno	ACTIVO
14976	EX BANCO DE COMERCIO	74	64	SILLON GIRATORIO DE METAL	746489332693	22/06/2013	Bueno	ACTIVO
14977	EX BANCO DE COMERCIO	74	64	SILLON GIRATORIO DE METAL	746489332698	22/06/2013	Bueno	ACTIVO
14978	EX BANCO DE COMERCIO	74	64	SILLON GIRATORIO DE METAL	746489332702	22/06/2013	Bueno	ACTIVO
14979	EX BANCO DE COMERCIO	74	64	SILLON GIRATORIO DE METAL	746489332703	22/06/2013	Bueno	ACTIVO
14980	EX BANCO DE COMERCIO	74	64	SILLON GIRATORIO DE METAL	746489332705	22/06/2013	Bueno	ACTIVO
14981	EX BANCO DE COMERCIO	74	64	SILLON GIRATORIO DE METAL	746489332706	22/06/2013	Bueno	ACTIVO
14982	EX BANCO DE COMERCIO	74	64	SILLON GIRATORIO DE METAL	746489332721	22/06/2013	Bueno	ACTIVO
14983	EX BANCO DE COMERCIO	74	64	SILLON GIRATORIO DE METAL	746489332727	22/06/2013	Bueno	ACTIVO
14984	EX BANCO DE COMERCIO	74	64	SILLON GIRATORIO DE METAL	746489332731	22/06/2013	Bueno	ACTIVO
14985	EX BANCO DE COMERCIO	74	64	SILLON GIRATORIO DE METAL	746489332733	22/06/2013	Bueno	ACTIVO
14986	EX BANCO DE COMERCIO	74	64	SILLON GIRATORIO DE METAL	746489332739	22/06/2013	Bueno	ACTIVO
14987	EX BANCO DE COMERCIO	74	64	SILLON GIRATORIO DE METAL	746489332741	22/06/2013	Bueno	ACTIVO
14988	EX BANCO DE COMERCIO	74	64	SILLON GIRATORIO DE METAL	746489332742	22/06/2013	Regular	ACTIVO
14989	EX BANCO DE COMERCIO	74	64	SILLON GIRATORIO DE METAL	746489332743	22/06/2013	Bueno	ACTIVO
14990	EX BANCO DE COMERCIO	74	64	SILLON GIRATORIO DE METAL	746489332745	22/06/2013	Bueno	ACTIVO
14991	EX BANCO DE COMERCIO	74	64	SILLON GIRATORIO DE METAL	746489332746	22/06/2013	Bueno	ACTIVO
14992	EX BANCO DE COMERCIO	74	64	SILLON GIRATORIO DE METAL	746489332747	22/06/2013	Bueno	ACTIVO
14993	EX BANCO DE COMERCIO	74	64	SILLON GIRATORIO DE METAL	746489332753	22/06/2013	Bueno	ACTIVO
14994	EX BANCO DE COMERCIO	74	64	SILLON GIRATORIO DE METAL	746489332759	22/06/2013	Bueno	ACTIVO
14995	EX BANCO DE COMERCIO	74	64	SILLON GIRATORIO DE METAL	746489332768	22/06/2013	Bueno	ACTIVO

N°	Nombre del Local	Grupo [1]	Clase [2]	Denominación (Del SINABIP)	Código Patrimonial (Númerico)	Fechas de Adquisición	Estado [3]	Condición [4]
14996	EX BANCO DE COMERCIO	74	64	SILLON GIRATORIO DE METAL	746489332770	22/06/2013	Bueno	ACTIVO
14997	EX BANCO DE COMERCIO	74	64	SILLON GIRATORIO DE METAL	746489332771	22/06/2013	Bueno	ACTIVO
14998	EX BANCO DE COMERCIO	74	64	SILLON GIRATORIO DE METAL	746489332775	22/06/2013	Bueno	ACTIVO
14999	EX BANCO DE COMERCIO	74	64	SILLON GIRATORIO DE METAL	746489332778	22/06/2013	Bueno	ACTIVO
15000	EX BANCO DE COMERCIO	74	64	SILLON GIRATORIO DE METAL	746489332779	22/06/2013	Bueno	ACTIVO
15001	EX BANCO DE COMERCIO	74	64	SILLON GIRATORIO DE METAL	746489332783	22/06/2013	Bueno	ACTIVO
15002	EX BANCO DE COMERCIO	74	64	SILLON GIRATORIO DE METAL	746489332786	22/06/2013	Bueno	ACTIVO
15003	EX BANCO DE COMERCIO	74	64	SILLON GIRATORIO DE METAL	746489332788	22/06/2013	Bueno	ACTIVO
15004	EX BANCO DE COMERCIO	74	64	SILLON GIRATORIO DE METAL	746489332789	22/06/2013	Bueno	ACTIVO
15005	EX BANCO DE COMERCIO	74	64	SILLON GIRATORIO DE METAL	746489332790	22/06/2013	Bueno	ACTIVO
15006	EX BANCO DE COMERCIO	74	64	SILLON GIRATORIO DE METAL	746489332792	22/06/2013	Bueno	ACTIVO
15007	EX BANCO DE COMERCIO	74	64	SILLON GIRATORIO DE METAL	746489332794	22/06/2013	Bueno	ACTIVO
15008	EX BANCO DE COMERCIO	74	64	SILLON GIRATORIO DE METAL	746489332795	22/06/2013	Bueno	ACTIVO
15009	EX BANCO DE COMERCIO	74	64	SILLON GIRATORIO DE METAL	746489332796	22/06/2013	Bueno	ACTIVO
15010	EX BANCO DE COMERCIO	74	64	SILLON GIRATORIO DE METAL	746489332803	22/06/2013	Bueno	ACTIVO
15011	EX BANCO DE COMERCIO	74	64	SILLON GIRATORIO DE METAL	746489332805	22/06/2013	Bueno	ACTIVO
15012	EX BANCO DE COMERCIO	74	64	SILLON GIRATORIO DE METAL	746489332806	22/06/2013	Bueno	ACTIVO
15013	EX BANCO DE COMERCIO	74	64	SILLON GIRATORIO DE METAL	746489332809	22/06/2013	Bueno	ACTIVO
15014	EX BANCO DE COMERCIO	74	64	SILLON GIRATORIO DE METAL	746489332811	22/06/2013	Bueno	ACTIVO
15015	EX BANCO DE COMERCIO	74	64	SILLON GIRATORIO DE METAL	746489332814	22/06/2013	Bueno	ACTIVO
15016	EX BANCO DE COMERCIO	74	64	SILLON GIRATORIO DE METAL	746489332815	22/06/2013	Bueno	ACTIVO
15017	EX BANCO DE COMERCIO	74	64	SILLON GIRATORIO DE METAL	746489332816	22/06/2013	Bueno	ACTIVO
15018	EX BANCO DE COMERCIO	74	64	SILLON GIRATORIO DE METAL	746489332819	22/06/2013	Bueno	ACTIVO
15019	EX BANCO DE COMERCIO	74	64	SILLON GIRATORIO DE METAL	746489332825	22/06/2013	Bueno	ACTIVO
15020	EX BANCO DE COMERCIO	74	64	SILLON GIRATORIO DE METAL	746489332828	22/06/2013	Bueno	ACTIVO
15021	EX BANCO DE COMERCIO	74	64	SILLON GIRATORIO DE METAL	746489332830	22/06/2013	Bueno	ACTIVO
15022	EX BANCO DE COMERCIO	74	64	SILLON GIRATORIO DE METAL	746489332831	22/06/2013	Bueno	ACTIVO
15023	EX BANCO DE COMERCIO	74	64	SILLON GIRATORIO DE METAL	746489332832	22/06/2013	Bueno	ACTIVO
15024	EX BANCO DE COMERCIO	74	64	SILLON GIRATORIO DE METAL	746489332833	22/06/2013	Bueno	ACTIVO
15025	EX BANCO DE COMERCIO	74	64	SILLON GIRATORIO DE METAL	746489332836	22/06/2013	Bueno	ACTIVO
15026	EX BANCO DE COMERCIO	74	64	SILLON GIRATORIO DE METAL	746489332840	22/06/2013	Bueno	ACTIVO
15027	EX BANCO DE COMERCIO	74	64	SILLON GIRATORIO DE METAL	746489332841	22/06/2013	Bueno	ACTIVO
15028	EX BANCO DE COMERCIO	74	64	SILLON GIRATORIO DE METAL	746489332850	22/06/2013	Bueno	ACTIVO
15029	EX BANCO DE COMERCIO	74	64	SILLON GIRATORIO DE METAL	746489332856	22/06/2013	Bueno	ACTIVO
15030	EX BANCO DE COMERCIO	74	64	SILLON GIRATORIO DE METAL	746489332857	22/06/2013	Bueno	ACTIVO
15031	EX BANCO DE COMERCIO	74	64	SILLON GIRATORIO DE METAL	746489332858	22/06/2013	Bueno	ACTIVO
15032	EX BANCO DE COMERCIO	74	64	SILLON GIRATORIO DE METAL	746489332859	22/06/2013	Bueno	ACTIVO
15033	EX BANCO DE COMERCIO	74	64	SILLON GIRATORIO DE METAL	746489332865	22/06/2013	Bueno	ACTIVO
15034	EX BANCO DE COMERCIO	74	64	SILLON GIRATORIO DE METAL	746489332868	22/06/2013	Bueno	ACTIVO
15035	EX BANCO DE COMERCIO	74	64	SILLON GIRATORIO DE METAL	746489332871	22/06/2013	Bueno	ACTIVO
15036	EX BANCO DE COMERCIO	74	64	SILLON GIRATORIO DE METAL	746489332872	22/06/2013	Bueno	ACTIVO
15037	EX BANCO DE COMERCIO	74	64	SILLON GIRATORIO DE METAL	746489332873	22/06/2013	Bueno	ACTIVO
15038	EX BANCO DE COMERCIO	74	64	SILLON GIRATORIO DE METAL	746489332874	22/06/2013	Bueno	ACTIVO
15039	EX BANCO DE COMERCIO	74	64	SILLON GIRATORIO DE METAL	746489332876	22/06/2013	Bueno	ACTIVO
15040	EX BANCO DE COMERCIO	74	64	SILLON GIRATORIO DE METAL	746489332878	22/06/2013	Regular	ACTIVO
15041	EX BANCO DE COMERCIO	74	64	SILLON GIRATORIO DE METAL	746489332881	22/06/2013	Bueno	ACTIVO
15042	EX BANCO DE COMERCIO	74	64	SILLON GIRATORIO DE METAL	746489332882	22/06/2013	Regular	ACTIVO
15043	EX BANCO DE COMERCIO	74	64	SILLON GIRATORIO DE METAL	746489332885	22/06/2013	Regular	ACTIVO
15044	EX BANCO DE COMERCIO	74	64	SILLON GIRATORIO DE METAL	746489332886	22/06/2013	Bueno	ACTIVO
15045	EX BANCO DE COMERCIO	74	64	SILLON GIRATORIO DE METAL	746489332887	22/06/2013	Bueno	ACTIVO
15046	EX BANCO DE COMERCIO	74	64	SILLON GIRATORIO DE METAL	746489332889	22/06/2013	Bueno	ACTIVO
15047	EX BANCO DE COMERCIO	74	64	SILLON GIRATORIO DE METAL	746489332891	22/06/2013	Bueno	ACTIVO
15048	EX BANCO DE COMERCIO	74	64	SILLON GIRATORIO DE METAL	746489332893	22/06/2013	Bueno	ACTIVO
15049	EX BANCO DE COMERCIO	74	64	SILLON GIRATORIO DE METAL	746489332894	22/06/2013	Bueno	ACTIVO
15050	EX BANCO DE COMERCIO	74	64	SILLON GIRATORIO DE METAL	746489332895	22/06/2013	Bueno	ACTIVO
15051	EX BANCO DE COMERCIO	74	64	SILLON GIRATORIO DE METAL	746489332897	22/06/2013	Bueno	ACTIVO
15052	EX BANCO DE COMERCIO	74	64	SILLON GIRATORIO DE METAL	746489332900	22/06/2013	Bueno	ACTIVO
15053	EX BANCO DE COMERCIO	74	64	SILLON GIRATORIO DE METAL	746489332902	22/06/2013	Bueno	ACTIVO
15054	EX BANCO DE COMERCIO	74	64	SILLON GIRATORIO DE METAL	746489332903	22/06/2013	Bueno	ACTIVO
15055	EX BANCO DE COMERCIO	74	64	SILLON GIRATORIO DE METAL	746489332905	22/06/2013	Bueno	ACTIVO
15056	EX BANCO DE COMERCIO	74	64	SILLON GIRATORIO DE METAL	746489332906	22/06/2013	Bueno	ACTIVO
15057	EX BANCO DE COMERCIO	74	64	SILLON GIRATORIO DE METAL	746489332910	22/06/2013	Bueno	ACTIVO
15058	EX BANCO DE COMERCIO	74	64	SILLON GIRATORIO DE METAL	746489332912	22/06/2013	Bueno	ACTIVO
15059	EX BANCO DE COMERCIO	74	64	SILLON GIRATORIO DE METAL	746489332913	22/06/2013	Bueno	ACTIVO
15060	EX BANCO DE COMERCIO	74	64	SILLON GIRATORIO DE METAL	746489332914	22/06/2013	Bueno	ACTIVO
15061	EX BANCO DE COMERCIO	74	64	SILLON GIRATORIO DE METAL	746489332916	22/06/2013	Bueno	ACTIVO
15062	EX BANCO DE COMERCIO	74	64	SILLON GIRATORIO DE METAL	746489332917	22/06/2013	Bueno	ACTIVO
15063	EX BANCO DE COMERCIO	74	64	SILLON GIRATORIO DE METAL	746489332920	22/06/2013	Bueno	ACTIVO
15064	EX BANCO DE COMERCIO	74	64	SILLON GIRATORIO DE METAL	746489332924	22/06/2013	Bueno	ACTIVO
15065	EX BANCO DE COMERCIO	74	64	SILLON GIRATORIO DE METAL	746489332925	22/06/2013	Bueno	ACTIVO
15066	EX BANCO DE COMERCIO	74	64	SILLON GIRATORIO DE METAL	746489332933	22/06/2013	Bueno	ACTIVO
15067	EX BANCO DE COMERCIO	74	64	SILLON GIRATORIO DE METAL	746489332943	22/06/2013	Bueno	ACTIVO
15068	EX BANCO DE COMERCIO	74	64	SILLON GIRATORIO DE METAL	746489332948	22/06/2013	Bueno	ACTIVO
15069	EX BANCO DE COMERCIO	74	64	SILLON GIRATORIO DE METAL	746489332949	22/06/2013	Bueno	ACTIVO
15070	EX BANCO DE COMERCIO	74	64	SILLON GIRATORIO DE METAL	746489332954	22/06/2013	Bueno	ACTIVO
15071	EX BANCO DE COMERCIO	74	64	SILLON GIRATORIO DE METAL	746489332955	22/06/2013	Bueno	ACTIVO
15072	EX BANCO DE COMERCIO	74	64	SILLON GIRATORIO DE METAL	746489332960	22/06/2013	Bueno	ACTIVO
15073	EX BANCO DE COMERCIO	74	64	SILLON GIRATORIO DE METAL	746489332963	22/06/2013	Bueno	ACTIVO
15074	EX BANCO DE COMERCIO	74	64	SILLON GIRATORIO DE METAL	746489332964	22/06/2013	Bueno	ACTIVO
15075	EX BANCO DE COMERCIO	74	64	SILLON GIRATORIO DE METAL	746489332966	22/06/2013	Bueno	ACTIVO
15076	EX BANCO DE COMERCIO	74	64	SILLON GIRATORIO DE METAL	746489332970	22/06/2013	Bueno	ACTIVO
15077	EX BANCO DE COMERCIO	74	64	SILLON GIRATORIO DE METAL	746489332971	22/06/2013	Bueno	ACTIVO
15078	EX BANCO DE COMERCIO	74	64	SILLON GIRATORIO DE METAL	746489332973	22/06/2013	Bueno	ACTIVO
15079	EX BANCO DE COMERCIO	74	64	SILLON GIRATORIO DE METAL	746489332974	22/06/2013	Bueno	ACTIVO
15080	EX BANCO DE COMERCIO	74	64	SILLON GIRATORIO DE METAL	746489332975	22/06/2013	Bueno	ACTIVO
15081	EX BANCO DE COMERCIO	74	64	SILLON GIRATORIO DE METAL	746489332980	22/06/2013	Bueno	ACTIVO
15082	EX BANCO DE COMERCIO	74	64	SILLON GIRATORIO DE METAL	746489332981	22/06/2013	Bueno	ACTIVO
15083	EX BANCO DE COMERCIO	74	64	SILLON GIRATORIO DE METAL	746489332982	22/06/2013	Regular	ACTIVO
15084	EX BANCO DE COMERCIO	74	64	SILLON GIRATORIO DE METAL	746489332983	22/06/2013	Bueno	ACTIVO
15085	EX BANCO DE COMERCIO	74	64	SILLON GIRATORIO DE METAL	746489332988	22/06/2013	Bueno	ACTIVO
15086	EX BANCO DE COMERCIO	74	64	SILLON GIRATORIO DE METAL	746489332992	22/06/2013	Bueno	ACTIVO

N°	Nombre del Local	Grupo [1]	Clase [2]	Denominación (Del SINABIP)	Código Patrimonial (Númerico)	Fechas de Adquisición	Estado [3]	Condición [4]
15087	EX BANCO DE COMERCIO	74	64	SILLON GIRATORIO DE METAL	746489332994	22/06/2013	Bueno	ACTIVO
15088	EX BANCO DE COMERCIO	74	64	SILLON GIRATORIO DE METAL	746489332998	22/06/2013	Bueno	ACTIVO
15089	EX BANCO DE COMERCIO	74	64	SILLON GIRATORIO DE METAL	746489332999	22/06/2013	Regular	ACTIVO
15090	EX BANCO DE COMERCIO	74	64	SILLON GIRATORIO DE METAL	746489333001	22/06/2013	Bueno	ACTIVO
15091	EX BANCO DE COMERCIO	74	64	SILLON GIRATORIO DE METAL	746489333004	22/06/2013	Regular	ACTIVO
15092	EX BANCO DE COMERCIO	74	64	SILLON GIRATORIO DE METAL	746489333010	22/06/2013	Bueno	ACTIVO
15093	EX BANCO DE COMERCIO	74	64	SILLON GIRATORIO DE METAL	746489333011	22/06/2013	Bueno	ACTIVO
15094	EX BANCO DE COMERCIO	74	64	SILLON GIRATORIO DE METAL	746489333012	22/06/2013	Bueno	ACTIVO
15095	EX BANCO DE COMERCIO	74	64	SILLON GIRATORIO DE METAL	746489333013	22/06/2013	Bueno	ACTIVO
15096	EX BANCO DE COMERCIO	74	64	SILLON GIRATORIO DE METAL	746489333014	22/06/2013	Regular	ACTIVO
15097	EX BANCO DE COMERCIO	74	64	SILLON GIRATORIO DE METAL	746489333015	22/06/2013	Bueno	ACTIVO
15098	EX BANCO DE COMERCIO	74	64	SILLON GIRATORIO DE METAL	746489333018	22/06/2013	Bueno	ACTIVO
15099	EX BANCO DE COMERCIO	74	64	SILLON GIRATORIO DE METAL	746489333022	22/06/2013	Regular	ACTIVO
15100	EX BANCO DE COMERCIO	74	64	SILLON GIRATORIO DE METAL	746489333024	22/06/2013	Bueno	ACTIVO
15101	EX BANCO DE COMERCIO	74	64	SILLON GIRATORIO DE METAL	746489333027	22/06/2013	Bueno	ACTIVO
15102	EX BANCO DE COMERCIO	74	64	SILLON GIRATORIO DE METAL	746489333030	22/06/2013	Regular	ACTIVO
15103	EX BANCO DE COMERCIO	74	64	SILLON GIRATORIO DE METAL	746489333033	22/06/2013	Regular	ACTIVO
15104	EX BANCO DE COMERCIO	74	64	SILLON GIRATORIO DE METAL	746489333034	22/06/2013	Regular	ACTIVO
15105	EX BANCO DE COMERCIO	74	64	SILLON GIRATORIO DE METAL	746489333035	22/06/2013	Regular	ACTIVO
15106	EX BANCO DE COMERCIO	74	64	SILLON GIRATORIO DE METAL	746489333036	22/06/2013	Regular	ACTIVO
15107	EX BANCO DE COMERCIO	74	64	SILLON GIRATORIO DE METAL	746489333037	22/06/2013	Regular	ACTIVO
15108	EX BANCO DE COMERCIO	74	64	SILLON GIRATORIO DE METAL	746489333039	22/06/2013	Bueno	ACTIVO
15109	EX BANCO DE COMERCIO	74	64	SILLON GIRATORIO DE METAL	746489333040	22/06/2013	Regular	ACTIVO
15110	EX BANCO DE COMERCIO	74	64	SILLON GIRATORIO DE METAL	746489333043	22/06/2013	Regular	ACTIVO
15111	EX BANCO DE COMERCIO	74	64	SILLON GIRATORIO DE METAL	746489333044	22/06/2013	Bueno	ACTIVO
15112	EX BANCO DE COMERCIO	74	64	SILLON GIRATORIO DE METAL	746489333047	22/06/2013	Regular	ACTIVO
15113	EX BANCO DE COMERCIO	74	64	SILLON GIRATORIO DE METAL	746489333048	22/06/2013	Bueno	ACTIVO
15114	EX BANCO DE COMERCIO	74	64	SILLON GIRATORIO DE METAL	746489333055	22/06/2013	Bueno	ACTIVO
15115	EX BANCO DE COMERCIO	74	64	SILLON GIRATORIO DE METAL	746489333056	22/06/2013	Bueno	ACTIVO
15116	EX BANCO DE COMERCIO	74	64	SILLON GIRATORIO DE METAL	746489333058	22/06/2013	Bueno	ACTIVO
15117	EX BANCO DE COMERCIO	74	64	SILLON GIRATORIO DE METAL	746489333059	22/06/2013	Bueno	ACTIVO
15118	EX BANCO DE COMERCIO	74	64	SILLON GIRATORIO DE METAL	746489333064	22/06/2013	Bueno	ACTIVO
15119	EX BANCO DE COMERCIO	74	64	SILLON GIRATORIO DE METAL	746489333066	22/06/2013	Bueno	ACTIVO
15120	EX BANCO DE COMERCIO	74	64	SILLON GIRATORIO DE METAL	746489333081	22/06/2013	Bueno	ACTIVO
15121	EX BANCO DE COMERCIO	74	64	SILLON GIRATORIO DE METAL	746489333083	22/06/2013	Bueno	ACTIVO
15122	EX BANCO DE COMERCIO	74	64	SILLON GIRATORIO DE METAL	746489333086	22/06/2013	Bueno	ACTIVO
15123	EX BANCO DE COMERCIO	74	64	SILLON GIRATORIO DE METAL	746489333089	22/06/2013	Bueno	ACTIVO
15124	EX BANCO DE COMERCIO	74	64	SILLON GIRATORIO DE METAL	746489333091	22/06/2013	Regular	ACTIVO
15125	EX BANCO DE COMERCIO	74	64	SILLON GIRATORIO DE METAL	746489333092	22/06/2013	Bueno	ACTIVO
15126	EX BANCO DE COMERCIO	74	64	SILLON GIRATORIO DE METAL	746489333093	22/06/2013	Bueno	ACTIVO
15127	EX BANCO DE COMERCIO	74	64	SILLON GIRATORIO DE METAL	746489333095	22/06/2013	Bueno	ACTIVO
15128	EX BANCO DE COMERCIO	74	64	SILLON GIRATORIO DE METAL	746489333098	22/06/2013	Bueno	ACTIVO
15129	EX BANCO DE COMERCIO	74	64	SILLON GIRATORIO DE METAL	746489333101	22/06/2013	Bueno	ACTIVO
15130	EX BANCO DE COMERCIO	74	64	SILLON GIRATORIO DE METAL	746489333103	22/06/2013	Regular	ACTIVO
15131	EX BANCO DE COMERCIO	74	64	SILLON GIRATORIO DE METAL	746489333104	22/06/2013	Regular	ACTIVO
15132	EX BANCO DE COMERCIO	74	64	SILLON GIRATORIO DE METAL	746489333105	22/06/2013	Regular	ACTIVO
15133	EX BANCO DE COMERCIO	74	64	SILLON GIRATORIO DE METAL	746489333106	22/06/2013	Bueno	ACTIVO
15134	EX BANCO DE COMERCIO	74	64	SILLON GIRATORIO DE METAL	746489333108	22/06/2013	Bueno	ACTIVO
15135	EX BANCO DE COMERCIO	74	64	SILLON GIRATORIO DE METAL	746489333110	22/06/2013	Bueno	ACTIVO
15136	EX BANCO DE COMERCIO	74	64	SILLON GIRATORIO DE METAL	746489333111	22/06/2013	Bueno	ACTIVO
15137	EX BANCO DE COMERCIO	74	64	SILLON GIRATORIO DE METAL	746489333113	22/06/2013	Regular	ACTIVO
15138	EX BANCO DE COMERCIO	74	64	SILLON GIRATORIO DE METAL	746489333114	22/06/2013	Bueno	ACTIVO
15139	EX BANCO DE COMERCIO	74	64	SILLON GIRATORIO DE METAL	746489333115	22/06/2013	Bueno	ACTIVO
15140	EX BANCO DE COMERCIO	74	64	SILLON GIRATORIO DE METAL	746489333120	22/06/2013	Bueno	ACTIVO
15141	EX BANCO DE COMERCIO	74	64	SILLON GIRATORIO DE METAL	746489333123	22/06/2013	Bueno	ACTIVO
15142	EX BANCO DE COMERCIO	74	64	SILLON GIRATORIO DE METAL	746489333124	22/06/2013	Bueno	ACTIVO
15143	EX BANCO DE COMERCIO	74	64	SILLON GIRATORIO DE METAL	746489333125	22/06/2013	Regular	ACTIVO
15144	EX BANCO DE COMERCIO	74	64	SILLON GIRATORIO DE METAL	746489333126	22/06/2013	Regular	ACTIVO
15145	EX BANCO DE COMERCIO	74	64	SILLON GIRATORIO DE METAL	746489333130	22/06/2013	Bueno	ACTIVO
15146	EX BANCO DE COMERCIO	74	64	SILLON GIRATORIO DE METAL	746489333131	22/06/2013	Bueno	ACTIVO
15147	EX BANCO DE COMERCIO	74	64	SILLON GIRATORIO DE METAL	746489333133	22/06/2013	Bueno	ACTIVO
15148	EX BANCO DE COMERCIO	74	64	SILLON GIRATORIO DE METAL	746489333134	22/06/2013	Regular	ACTIVO
15149	EX BANCO DE COMERCIO	74	64	SILLON GIRATORIO DE METAL	746489333136	22/06/2013	Bueno	ACTIVO
15150	EX BANCO DE COMERCIO	74	64	SILLON GIRATORIO DE METAL	746489333138	22/06/2013	Bueno	ACTIVO
15151	EX BANCO DE COMERCIO	74	64	SILLON GIRATORIO DE METAL	746489333142	22/06/2013	Regular	ACTIVO
15152	EX BANCO DE COMERCIO	74	64	SILLON GIRATORIO DE METAL	746489333255	22/06/2013	Bueno	ACTIVO
15153	EX BANCO DE COMERCIO	74	64	SILLON GIRATORIO DE METAL	746489333302	22/06/2013	Regular	ACTIVO
15154	EX BANCO DE COMERCIO	74	64	SILLON GIRATORIO DE METAL	746489333313	22/06/2013	Bueno	ACTIVO
15155	EX BANCO DE COMERCIO	74	64	SILLON GIRATORIO DE METAL	746489333324	22/06/2013	Bueno	ACTIVO
15156	EX BANCO DE COMERCIO	74	64	SILLON GIRATORIO DE METAL	746489333328	22/06/2013	Regular	ACTIVO
15157	EX BANCO DE COMERCIO	74	64	SILLON GIRATORIO DE METAL	746489333379	22/06/2013	Bueno	ACTIVO
15158	EX BANCO DE COMERCIO	74	64	SILLON GIRATORIO DE METAL	746489333380	22/06/2013	Bueno	ACTIVO
15159	EX BANCO DE COMERCIO	74	64	SILLON GIRATORIO DE METAL	746489333387	22/06/2013	Bueno	ACTIVO
15160	EX BANCO DE COMERCIO	74	64	SILLON GIRATORIO DE METAL	746489333424	22/06/2013	Bueno	ACTIVO
15161	EX BANCO DE COMERCIO	74	64	SILLON GIRATORIO DE METAL	746489333436	22/06/2013	Bueno	ACTIVO
15162	EX BANCO DE COMERCIO	74	64	SILLON GIRATORIO DE METAL	746489333503	23/08/2013	Bueno	ACTIVO
15163	EX BANCO DE COMERCIO	74	64	SILLON GIRATORIO DE METAL	746489333507	23/08/2013	Bueno	ACTIVO
15164	EX BANCO DE COMERCIO	74	64	SILLON GIRATORIO DE METAL	746489333512	23/08/2013	Bueno	ACTIVO
15165	EX BANCO DE COMERCIO	74	64	SILLON GIRATORIO DE METAL	746489333514	23/08/2013	Bueno	ACTIVO
15166	EX BANCO DE COMERCIO	74	64	SILLON GIRATORIO DE METAL	746489333517	11/09/2013	Bueno	ACTIVO
15167	EX BANCO DE COMERCIO	74	64	SILLON GIRATORIO DE METAL	746489333554	11/09/2013	Bueno	ACTIVO
15168	EX BANCO DE COMERCIO	74	64	SILLON GIRATORIO DE METAL	746489333564	26/12/2013	Bueno	ACTIVO
15169	EX BANCO DE COMERCIO	74	64	SILLON GIRATORIO DE METAL	746489333569	26/12/2013	Regular	ACTIVO
15170	EX BANCO DE COMERCIO	74	64	SILLON GIRATORIO DE METAL	746489333598	24/12/2009	Regular	ACTIVO
15171	EX BANCO DE COMERCIO	74	64	SILLON GIRATORIO DE METAL	746489333599	24/12/2009	Regular	ACTIVO
15172	EX BANCO DE COMERCIO	74	64	SILLON GIRATORIO DE METAL	746489333600	24/12/2009	Regular	ACTIVO
15173	EX BANCO DE COMERCIO	74	64	SILLON GIRATORIO DE METAL	746489333607	24/12/2009	Regular	ACTIVO
15174	EX BANCO DE COMERCIO	74	64	SILLON GIRATORIO DE METAL	746489333608	24/12/2009	Regular	ACTIVO
15175	EX BANCO DE COMERCIO	74	64	SILLON GIRATORIO DE METAL	746489333614	24/12/2009	Regular	ACTIVO
15176	EX BANCO DE COMERCIO	74	64	SILLON GIRATORIO DE METAL	746489333618	24/12/2009	Regular	ACTIVO
15177	EX BANCO DE COMERCIO	74	64	SILLON GIRATORIO DE METAL	746489333625	24/12/2009	Regular	ACTIVO

N°	Nombre del Local	Grupo [1]	Clase [2]	Denominación (Del SINABIP)	Código Patrimonial (Númerico)	Fechas de Adquisición	Estado [3]	Condición [4]
15178	EX BANCO DE COMERCIO	74	64	SILLA GIRATORIA DE METAL	746483901809	14/07/2014	Bueno	ACTIVO
15179	EX BANCO DE COMERCIO	74	64	SILLA GIRATORIA DE METAL	746483901872	11/06/2015	Bueno	ACTIVO
15180	EX BANCO DE COMERCIO	74	64	SILLA GIRATORIA DE METAL	746483902022	3/06/2015	Bueno	ACTIVO
15181	EX BANCO DE COMERCIO	74	64	SILLA GIRATORIA DE METAL	746483902846	2/09/2019	Bueno	ACTIVO
15182	EX BANCO DE COMERCIO	74	64	SILLON GIRATORIO DE METAL	746489333299	22/06/2013	Bueno	ACTIVO
15183	EX BANCO DE COMERCIO	74	64	SILLON GIRATORIO DE METAL	746489333321	22/06/2013	Regular	ACTIVO
15184	EX BANCO DE COMERCIO	74	64	GABINETE DE MELAMINA	746444821299	20/09/2019	Bueno	ACTIVO
15185	EX BANCO DE COMERCIO	74	64	GABINETE DE METAL	746444910022	28/12/2007	Regular	ACTIVO
15186	EX BANCO DE COMERCIO	74	64	GABINETE DE METAL	746444910062	11/11/2011	Regular	ACTIVO
15187	EX BANCO DE COMERCIO	95	22	TELEVISOR LCD	952285830046	12/11/2012	Regular	ACTIVO
15188	EX BANCO DE COMERCIO	95	22	SWITCH PARA RED	952281170261	25/09/2012	Regular	ACTIVO
15189	EX BANCO DE COMERCIO	95	22	TELEFONO	952282871137	4/07/2003	Regular	ACTIVO
15190	EX BANCO DE COMERCIO	95	22	TELEFONO	952282872705	20/08/2013	Bueno	ACTIVO
15191	EX BANCO DE COMERCIO	95	22	TELEFONO	952282873313	11/09/2019	Bueno	ACTIVO
15192	LA MOLINA	11	22	VENTILADOR ELECTRICO PARA MESA O DE PIE	112279700664	16/11/2015	Bueno	ACTIVO
15193	LA MOLINA	11	22	VENTILADOR ELECTRICO PARA MESA O DE PIE	112279700665	16/11/2015	Bueno	ACTIVO
15194	LA MOLINA	11	22	VENTILADOR ELECTRICO TIPO COLUMNA O TORRE	112291580611	20/08/2012	Regular	ACTIVO
15195	LA MOLINA	11	22	VENTILADOR ELECTRICO PARA MESA O DE PIE	112279700617	13/12/2013	Bueno	ACTIVO
15196	LA MOLINA	11	22	INYECTOR DE AIRE	112253960004	10/04/2015	Bueno	ACTIVO
15197	LA MOLINA	11	22	INYECTOR DE AIRE	112253960005	10/04/2015	Bueno	ACTIVO
15198	LA MOLINA	11	22	INYECTOR DE AIRE	112253960006	10/04/2015	Bueno	ACTIVO
15199	LA MOLINA	11	22	INYECTOR DE AIRE	112253960007	10/04/2015	Bueno	ACTIVO
15200	LA MOLINA	11	22	INYECTOR DE AIRE	112253960008	10/04/2015	Bueno	ACTIVO
15201	LA MOLINA	11	22	INYECTOR DE AIRE	112253960009	10/04/2015	Bueno	ACTIVO
15202	LA MOLINA	11	22	INYECTOR DE AIRE	112253960010	10/04/2015	Bueno	ACTIVO
15203	LA MOLINA	11	22	INYECTOR DE AIRE	112253960011	10/04/2015	Bueno	ACTIVO
15204	LA MOLINA	11	22	VENTILADOR ELECTRICO PARA MESA O DE PIE	112279700616	13/12/2013	Bueno	ACTIVO
15205	LA MOLINA	11	22	VENTILADOR ELECTRICO TIPO COLUMNA O TORRE	112291580612	20/08/2012	Regular	ACTIVO
15206	LA MOLINA	11	22	VENTILADOR ELECTRICO TIPO COLUMNA O TORRE	112291580628	18/11/2013	Regular	ACTIVO
15207	LA MOLINA	11	22	EQUIPO PARA AIRE ACONDICIONADO TIPO DOMESTICO	112236140424	1/02/2011	Bueno	ACTIVO
15208	LA MOLINA	11	22	VENTILADOR ELECTRICO PARA MESA O DE PIE	112279700572	30/03/2007	Regular	ACTIVO
15209	LA MOLINA	11	22	VENTILADOR ELECTRICO PARA MESA O DE PIE	112279700679	29/11/2017	Bueno	ACTIVO
15210	LA MOLINA	11	22	VENTILADOR ELECTRICO PARA MESA O DE PIE	112279700682	29/11/2017	Regular	ACTIVO
15211	LA MOLINA	11	22	VENTILADOR ELECTRICO TIPO COLUMNA O TORRE	112291580840	16/11/2015	Bueno	ACTIVO
15212	LA MOLINA	11	22	EXTRACTOR DE AIRE	112248020075	10/04/2015	Bueno	ACTIVO
15213	LA MOLINA	11	22	EXTRACTOR DE AIRE	112248020076	10/04/2015	Bueno	ACTIVO
15214	LA MOLINA	11	22	EXTRACTOR DE AIRE	112248020077	10/04/2015	Bueno	ACTIVO
15215	LA MOLINA	11	22	EXTRACTOR DE AIRE	112248020078	10/04/2015	Bueno	ACTIVO
15216	LA MOLINA	11	22	EXTRACTOR DE AIRE	112248020079	10/04/2015	Bueno	ACTIVO
15217	LA MOLINA	11	22	EQUIPO PARA AIRE ACONDICIONADO TIPO DOMESTICO	112236140367	30/01/2008	Regular	ACTIVO
15218	LA MOLINA	11	22	EQUIPO PURIFICADOR DE AMBIENTE	112242080003	16/11/2009	Regular	ACTIVO
15219	LA MOLINA	11	22	REFRIGERADORA ELECTRICA DOMESTICA	112263860102	27/11/2012	Bueno	ACTIVO
15220	LA MOLINA	32	22	CAFETERA ELECTRICA	322207570052	25/03/2013	Regular	ACTIVO
15221	LA MOLINA	32	22	HERVIDOR ELECTRICO	322250000132	16/11/2015	Bueno	ACTIVO
15222	LA MOLINA	32	22	HORNO MICROONDAS	322260610099	27/11/2012	Malo	ACTIVO
15223	LA MOLINA	32	22	HORNO MICROONDAS	322260610034	30/03/2007	Regular	ACTIVO
15224	LA MOLINA	46	22	EQUIPO DE ILUMINACION DE EMERGENCIA	462247850099	31/05/2007	Regular	ACTIVO
15225	LA MOLINA	46	22	EQUIPO DE ILUMINACION DE EMERGENCIA	462247850219	25/11/2011	Bueno	ACTIVO
15226	LA MOLINA	46	22	EQUIPO DE ILUMINACION DE EMERGENCIA	462247850034	25/04/2003	Regular	ACTIVO
15227	LA MOLINA	46	22	EQUIPO DE ILUMINACION DE EMERGENCIA	462247850221	25/11/2011	Bueno	ACTIVO
15228	LA MOLINA	46	22	EQUIPO DE ILUMINACION DE EMERGENCIA	462247850038	25/04/2003	Bueno	ACTIVO
15229	LA MOLINA	46	22	EQUIPO DE ILUMINACION DE EMERGENCIA	462247850040	25/04/2003	Regular	ACTIVO
15230	LA MOLINA	46	22	EQUIPO DE ILUMINACION DE EMERGENCIA	462247850041	25/04/2003	Regular	ACTIVO
15231	LA MOLINA	46	22	EQUIPO DE ILUMINACION DE EMERGENCIA	462247850052	25/04/2003	Regular	ACTIVO
15232	LA MOLINA	46	22	EQUIPO DE ILUMINACION DE EMERGENCIA	462247850075	31/05/2007	Regular	ACTIVO
15233	LA MOLINA	46	22	EQUIPO DE ILUMINACION DE EMERGENCIA	462247850121	31/05/2007	Regular	ACTIVO
15234	LA MOLINA	46	22	EQUIPO DE ILUMINACION DE EMERGENCIA	462247850160	15/11/2011	Bueno	ACTIVO
15235	LA MOLINA	46	22	EQUIPO DE ILUMINACION DE EMERGENCIA	462247850164	15/11/2011	Regular	ACTIVO
15236	LA MOLINA	46	22	EQUIPO DE ILUMINACION DE EMERGENCIA	462247850188	15/11/2011	Regular	ACTIVO
15237	LA MOLINA	46	22	EQUIPO DE ILUMINACION DE EMERGENCIA	462247850199	15/11/2011	Regular	ACTIVO
15238	LA MOLINA	46	22	EQUIPO DE ILUMINACION DE EMERGENCIA	462247850200	15/11/2011	Regular	ACTIVO
15239	LA MOLINA	46	22	EQUIPO DE ILUMINACION DE EMERGENCIA	462247850201	15/11/2011	Regular	ACTIVO
15240	LA MOLINA	46	22	EQUIPO DE ILUMINACION DE EMERGENCIA	462247850217	25/11/2011	Regular	ACTIVO
15241	LA MOLINA	46	22	EQUIPO DE ILUMINACION DE EMERGENCIA	462247850232	25/11/2011	Bueno	ACTIVO
15242	LA MOLINA	46	22	TABLERO DE CONTROL	462290890032	2/10/2015	Bueno	ACTIVO
15243	LA MOLINA	46	22	TRANSFORMADOR (MAYOR A 1/4 UIT)	462299500074	15/07/2014	Bueno	ACTIVO
15244	LA MOLINA	46	22	EQUIPO DE ILUMINACION DE EMERGENCIA	462247850351	25/09/2015	Bueno	ACTIVO
15245	LA MOLINA	46	22	EQUIPO DE ILUMINACION DE EMERGENCIA	462247850036	25/04/2003	Regular	ACTIVO
15246	LA MOLINA	46	22	EQUIPO DE ILUMINACION DE EMERGENCIA	462247850043	25/04/2003	Regular	ACTIVO
15247	LA MOLINA	46	22	EQUIPO DE ILUMINACION DE EMERGENCIA	462247850054	25/04/2003	Regular	ACTIVO
15248	LA MOLINA	46	22	EQUIPO DE ILUMINACION DE EMERGENCIA	462247850159	15/11/2011	Regular	ACTIVO
15249	LA MOLINA	46	22	EQUIPO DE ILUMINACION DE EMERGENCIA	462247850166	15/11/2011	Bueno	ACTIVO
15250	LA MOLINA	46	22	EQUIPO DE ILUMINACION DE EMERGENCIA	462247850168	15/11/2011	Bueno	ACTIVO
15251	LA MOLINA	46	22	EQUIPO DE ILUMINACION DE EMERGENCIA	462247850170	15/11/2011	Bueno	ACTIVO
15252	LA MOLINA	46	22	EQUIPO DE ILUMINACION DE EMERGENCIA	462247850205	25/11/2011	Bueno	ACTIVO
15253	LA MOLINA	46	22	EQUIPO DE ILUMINACION DE EMERGENCIA	462247850226	25/11/2011	Bueno	ACTIVO
15254	LA MOLINA	46	22	EQUIPO DE ILUMINACION DE EMERGENCIA	462247850256	19/12/2012	Bueno	ACTIVO
15255	LA MOLINA	46	22	ESTABILIZADOR	462252150016	12/01/1985	Regular	ACTIVO
15256	LA MOLINA	46	22	ESTABILIZADOR	462252150247	31/12/1999	Regular	ACTIVO
15257	LA MOLINA	53	64	COCHE METALICO PARA TRANSPORTE EN GENERAL	536434770011	2/01/2006	Regular	ACTIVO
15258	LA MOLINA	53	64	CAMILLA DE METAL	536425250006	10/04/1999	Regular	ACTIVO
15259	LA MOLINA	53	64	CAMILLA DE METAL	536425250016	11/05/1999	Regular	ACTIVO
15260	LA MOLINA	60	22	TERMOMETRO INFRARROJO	602292810012	5/05/2020	Bueno	ACTIVO
15261	LA MOLINA	67	64	RACK PARA RADIO, TV, LUCES Y TELECINE	676457820068	26/04/2010	Regular	ACTIVO
15262	LA MOLINA	74	08	CAPTURADOR DE IMAGEN - SCANNER	740800500156	25/09/2015	Regular	ACTIVO
15263	LA MOLINA	74	08	MONITOR LED	740880370455	3/03/2014	Bueno	ACTIVO
15264	LA MOLINA	74	08	MONITOR LED	740880370809	17/10/2014	Regular	ACTIVO
15265	LA MOLINA	74	08	MONITOR LED	740880370837	17/10/2014	Bueno	ACTIVO
15266	LA MOLINA	74	08	MONITOR PLANO	740881870743	31/12/2009	Regular	ACTIVO
15267	LA MOLINA	74	08	MONITOR PLANO	740881870795	31/12/2009	Regular	ACTIVO
15268	LA MOLINA	74	08	MONITOR PLANO	740881871221	26/11/2010	Regular	ACTIVO

N°	Nombre del Local	Grupo [1]	Clase [2]	Denominación (Del SINABIP)	Código Patrimonial (Númerico)	Fechas de Adquisición	Estado [3]	Condición [4]
15269	LA MOLINA	74	08	TECLADO - KEYBOARD	740895002462	27/02/2007	Bueno	ACTIVO
15270	LA MOLINA	74	08	TECLADO - KEYBOARD	740895005688	17/10/2014	Bueno	ACTIVO
15271	LA MOLINA	74	08	TECLADO - KEYBOARD	740895005819	17/10/2014	Bueno	ACTIVO
15272	LA MOLINA	74	08	TECLADO - KEYBOARD	740895005937	17/10/2014	Bueno	ACTIVO
15273	LA MOLINA	74	08	TECLADO - KEYBOARD	740895005940	17/10/2014	Bueno	ACTIVO
15274	LA MOLINA	74	08	TECLADO - KEYBOARD	740895006275	17/10/2014	Bueno	ACTIVO
15275	LA MOLINA	74	08	TECLADO - KEYBOARD	740895007030	16/07/2019	Bueno	ACTIVO
15276	LA MOLINA	74	08	UNIDAD CENTRAL DE PROCESO - CPU	740899502851	31/12/2009	Regular	ACTIVO
15277	LA MOLINA	74	08	UNIDAD CENTRAL DE PROCESO - CPU	740899503092	31/12/2009	Regular	ACTIVO
15278	LA MOLINA	74	08	UNIDAD CENTRAL DE PROCESO - CPU	740899503269	31/12/2009	Regular	ACTIVO
15279	LA MOLINA	74	08	UNIDAD CENTRAL DE PROCESO - CPU	740899504657	3/03/2014	Bueno	ACTIVO
15280	LA MOLINA	74	08	UNIDAD CENTRAL DE PROCESO - CPU	740899505051	17/10/2014	Bueno	ACTIVO
15281	LA MOLINA	74	08	UNIDAD CENTRAL DE PROCESO - CPU	740899505245	17/10/2014	Bueno	ACTIVO
15282	LA MOLINA	74	08	UNIDAD CENTRAL DE PROCESO - CPU	740899505583	17/10/2014	Bueno	ACTIVO
15283	LA MOLINA	74	08	UNIDAD CENTRAL DE PROCESO - CPU	740899506325	16/07/2019	Bueno	ACTIVO
15284	LA MOLINA	74	08	MONITOR LED	740880370637	17/10/2014	Regular	ACTIVO
15285	LA MOLINA	74	08	TABLETA PAD	740894930075	14/05/2018	Bueno	ACTIVO
15286	LA MOLINA	74	08	TECLADO - KEYBOARD	740895005794	17/10/2014	Regular	ACTIVO
15287	LA MOLINA	74	08	UNIDAD CENTRAL DE PROCESO - CPU	740899504430	5/07/2013	Bueno	ACTIVO
15288	LA MOLINA	74	08	CAPTURADOR DE IMAGEN - SCANNER	740800500210	3/03/2021	Bueno	ACTIVO
15289	LA MOLINA	74	08	CAPTURADOR DE IMAGEN - SCANNER	740800500211	3/03/2021	Bueno	ACTIVO
15290	LA MOLINA	74	08	CAPTURADOR DE IMAGEN - SCANNER	740800500212	3/03/2021	Bueno	ACTIVO
15291	LA MOLINA	74	08	CAPTURADOR DE IMAGEN - SCANNER	740800500213	19/04/2021	Bueno	ACTIVO
15292	LA MOLINA	74	08	MONITOR LED	740880370446	3/03/2014	Bueno	ACTIVO
15293	LA MOLINA	74	08	MONITOR LED	740880371453	17/08/2015	Bueno	ACTIVO
15294	LA MOLINA	74	08	MONITOR LED	740880373088	11/09/2020	Bueno	ACTIVO
15295	LA MOLINA	74	08	MONITOR LED	740880373269	11/09/2020	Bueno	ACTIVO
15296	LA MOLINA	74	08	MONITOR LED	740880373578	19/02/2021	Bueno	ACTIVO
15297	LA MOLINA	74	08	MONITOR LED	740880373579	19/02/2021	Bueno	ACTIVO
15298	LA MOLINA	74	08	MONITOR LED	740880373580	19/02/2021	Bueno	ACTIVO
15299	LA MOLINA	74	08	MONITOR LED	740880373581	19/02/2021	Bueno	ACTIVO
15300	LA MOLINA	74	08	MONITOR LED	740880373582	19/02/2021	Bueno	ACTIVO
15301	LA MOLINA	74	08	MONITOR LED	740880373584	19/02/2021	Bueno	ACTIVO
15302	LA MOLINA	74	08	MONITOR LED	740880373585	19/02/2021	Bueno	ACTIVO
15303	LA MOLINA	74	08	MONITOR LED	740880373586	19/02/2021	Bueno	ACTIVO
15304	LA MOLINA	74	08	MONITOR LED	740880373587	19/02/2021	Bueno	ACTIVO
15305	LA MOLINA	74	08	TECLADO - KEYBOARD	740895002837	24/12/2008	Regular	ACTIVO
15306	LA MOLINA	74	08	TECLADO - KEYBOARD	740895006370	17/08/2015	Bueno	ACTIVO
15307	LA MOLINA	74	08	TECLADO - KEYBOARD	740895008475	17/09/2020	Bueno	ACTIVO
15308	LA MOLINA	74	08	TECLADO - KEYBOARD	740895008505	17/09/2020	Bueno	ACTIVO
15309	LA MOLINA	74	08	TECLADO - KEYBOARD	740895008533	9/03/2021	Bueno	ACTIVO
15310	LA MOLINA	74	08	TECLADO - KEYBOARD	740895008534	9/03/2021	Bueno	ACTIVO
15311	LA MOLINA	74	08	TECLADO - KEYBOARD	740895008535	9/03/2021	Bueno	ACTIVO
15312	LA MOLINA	74	08	TECLADO - KEYBOARD	740895008536	9/03/2021	Bueno	ACTIVO
15313	LA MOLINA	74	08	TECLADO - KEYBOARD	740895008537	9/03/2021	Bueno	ACTIVO
15314	LA MOLINA	74	08	TECLADO - KEYBOARD	740895008538	9/03/2021	Bueno	ACTIVO
15315	LA MOLINA	74	08	TECLADO - KEYBOARD	740895008539	9/03/2021	Bueno	ACTIVO
15316	LA MOLINA	74	08	TECLADO - KEYBOARD	740895008540	9/03/2021	Bueno	ACTIVO
15317	LA MOLINA	74	08	TECLADO - KEYBOARD	740895008541	9/03/2021	Bueno	ACTIVO
15318	LA MOLINA	74	08	UNIDAD CENTRAL DE PROCESO - CPU	740899505678	17/08/2015	Bueno	ACTIVO
15319	LA MOLINA	74	08	UNIDAD CENTRAL DE PROCESO - CPU	740899507773	17/09/2020	Bueno	ACTIVO
15320	LA MOLINA	74	08	UNIDAD CENTRAL DE PROCESO - CPU	740899507803	17/09/2020	Bueno	ACTIVO
15321	LA MOLINA	74	08	UNIDAD CENTRAL DE PROCESO - CPU	740899507831	9/03/2021	Bueno	ACTIVO
15322	LA MOLINA	74	08	UNIDAD CENTRAL DE PROCESO - CPU	740899507832	9/03/2021	Bueno	ACTIVO
15323	LA MOLINA	74	08	UNIDAD CENTRAL DE PROCESO - CPU	740899507833	9/03/2021	Bueno	ACTIVO
15324	LA MOLINA	74	08	UNIDAD CENTRAL DE PROCESO - CPU	740899507834	9/03/2021	Bueno	ACTIVO
15325	LA MOLINA	74	08	UNIDAD CENTRAL DE PROCESO - CPU	740899507835	9/03/2021	Bueno	ACTIVO
15326	LA MOLINA	74	08	UNIDAD CENTRAL DE PROCESO - CPU	740899507836	9/03/2021	Bueno	ACTIVO
15327	LA MOLINA	74	08	UNIDAD CENTRAL DE PROCESO - CPU	740899507837	9/03/2021	Bueno	ACTIVO
15328	LA MOLINA	74	08	UNIDAD CENTRAL DE PROCESO - CPU	740899507838	9/03/2021	Bueno	ACTIVO
15329	LA MOLINA	74	08	UNIDAD CENTRAL DE PROCESO - CPU	740899507839	9/03/2021	Bueno	ACTIVO
15330	LA MOLINA	74	08	CAPTURADOR DE IMAGEN - SCANNER	740800500157	25/09/2015	Bueno	ACTIVO
15331	LA MOLINA	74	08	CAPTURADOR DE IMAGEN - SCANNER	740800500209	3/03/2021	Bueno	ACTIVO
15332	LA MOLINA	74	08	COMPUTADORA PERSONAL PORTATIL	740805000703	13/10/2020	Bueno	ACTIVO
15333	LA MOLINA	74	08	DISCO DURO EXTERNO	740818500157	26/09/2016	Regular	ACTIVO
15334	LA MOLINA	74	08	MONITOR LED	740880370431	3/03/2014	Bueno	ACTIVO
15335	LA MOLINA	74	08	MONITOR LED	740880370729	17/10/2014	Bueno	ACTIVO
15336	LA MOLINA	74	08	MONITOR LED	740880370815	17/10/2014	Bueno	ACTIVO
15337	LA MOLINA	74	08	MONITOR LED	740880370818	17/10/2014	Bueno	ACTIVO
15338	LA MOLINA	74	08	MONITOR LED	740880370858	17/10/2014	Bueno	ACTIVO
15339	LA MOLINA	74	08	MONITOR LED	740880371128	17/10/2014	Bueno	ACTIVO
15340	LA MOLINA	74	08	MONITOR LED	740880371293	17/10/2014	Bueno	ACTIVO
15341	LA MOLINA	74	08	MONITOR LED	740880372164	6/08/2019	Bueno	ACTIVO
15342	LA MOLINA	74	08	MONITOR LED	740880372212	26/11/2019	Bueno	ACTIVO
15343	LA MOLINA	74	08	MONITOR LED	740880372875	11/09/2020	Bueno	ACTIVO
15344	LA MOLINA	74	08	MONITOR LED	740880373091	11/09/2020	Bueno	ACTIVO
15345	LA MOLINA	74	08	MONITOR LED	740880373152	11/09/2020	Bueno	ACTIVO
15346	LA MOLINA	74	08	MONITOR LED	740880373155	11/09/2020	Bueno	ACTIVO
15347	LA MOLINA	74	08	MONITOR LED	740880373263	11/09/2020	Bueno	ACTIVO
15348	LA MOLINA	74	08	MONITOR LED	740880373270	11/09/2020	Bueno	ACTIVO
15349	LA MOLINA	74	08	MONITOR LED	740880373277	11/09/2020	Bueno	ACTIVO
15350	LA MOLINA	74	08	MONITOR LED	740880373367	11/09/2020	Bueno	ACTIVO
15351	LA MOLINA	74	08	MONITOR LED	740880373507	11/09/2020	Bueno	ACTIVO
15352	LA MOLINA	74	08	MONITOR LED	740880373583	19/02/2021	Bueno	ACTIVO
15353	LA MOLINA	74	08	MONITOR PLANO	740881870741	31/12/2009	Regular	ACTIVO
15354	LA MOLINA	74	08	TECLADO - KEYBOARD	740895002870	17/07/2008	Regular	ACTIVO
15355	LA MOLINA	74	08	TECLADO - KEYBOARD	740895003737	31/12/2009	Regular	ACTIVO
15356	LA MOLINA	74	08	TECLADO - KEYBOARD	740895005332	3/03/2014	Bueno	ACTIVO
15357	LA MOLINA	74	08	TECLADO - KEYBOARD	740895005347	3/03/2014	Bueno	ACTIVO
15358	LA MOLINA	74	08	TECLADO - KEYBOARD	740895005708	17/10/2014	Regular	ACTIVO
15359	LA MOLINA	74	08	TECLADO - KEYBOARD	740895005758	17/10/2014	Bueno	ACTIVO

N°	Nombre del Local	Grupo [1]	Clase [2]	Denominación (Del SINABIP)	Código Patrimonial (Númerico)	Fechas de Adquisición	Estado [3]	Condición [4]
15360	LA MOLINA	74	08	TECLADO - KEYBOARD	740895005822	17/10/2014	Bueno	ACTIVO
15361	LA MOLINA	74	08	TECLADO - KEYBOARD	740895006252	17/10/2014	Bueno	ACTIVO
15362	LA MOLINA	74	08	TECLADO - KEYBOARD	740895007171	31/12/2019	Bueno	ACTIVO
15363	LA MOLINA	74	08	TECLADO - KEYBOARD	740895007902	17/09/2020	Bueno	ACTIVO
15364	LA MOLINA	74	08	TECLADO - KEYBOARD	740895007932	17/09/2020	Bueno	ACTIVO
15365	LA MOLINA	74	08	TECLADO - KEYBOARD	740895007966	17/09/2020	Bueno	ACTIVO
15366	LA MOLINA	74	08	TECLADO - KEYBOARD	740895008303	17/09/2020	Bueno	ACTIVO
15367	LA MOLINA	74	08	TECLADO - KEYBOARD	740895008408	17/09/2020	Bueno	ACTIVO
15368	LA MOLINA	74	08	TECLADO - KEYBOARD	740895008432	17/09/2020	Bueno	ACTIVO
15369	LA MOLINA	74	08	TECLADO - KEYBOARD	740895008434	17/09/2020	Bueno	ACTIVO
15370	LA MOLINA	74	08	TECLADO - KEYBOARD	740895008518	17/09/2020	Bueno	ACTIVO
15371	LA MOLINA	74	08	TECLADO - KEYBOARD	740895008527	17/09/2020	Bueno	ACTIVO
15372	LA MOLINA	74	08	TECLADO - KEYBOARD	740895008532	9/03/2021	Bueno	ACTIVO
15373	LA MOLINA	74	08	UNIDAD CENTRAL DE PROCESO - CPU	740899503103	31/12/2009	Regular	ACTIVO
15374	LA MOLINA	74	08	UNIDAD CENTRAL DE PROCESO - CPU	740899504672	3/03/2014	Bueno	ACTIVO
15375	LA MOLINA	74	08	UNIDAD CENTRAL DE PROCESO - CPU	740899504996	17/10/2014	Bueno	ACTIVO
15376	LA MOLINA	74	08	UNIDAD CENTRAL DE PROCESO - CPU	740899505016	17/10/2014	Regular	ACTIVO
15377	LA MOLINA	74	08	UNIDAD CENTRAL DE PROCESO - CPU	740899505066	17/10/2014	Bueno	ACTIVO
15378	LA MOLINA	74	08	UNIDAD CENTRAL DE PROCESO - CPU	740899505127	17/10/2014	Bueno	ACTIVO
15379	LA MOLINA	74	08	UNIDAD CENTRAL DE PROCESO - CPU	740899505130	17/10/2014	Bueno	ACTIVO
15380	LA MOLINA	74	08	UNIDAD CENTRAL DE PROCESO - CPU	740899505560	17/10/2014	Bueno	ACTIVO
15381	LA MOLINA	74	08	UNIDAD CENTRAL DE PROCESO - CPU	740899506469	31/12/2019	Bueno	ACTIVO
15382	LA MOLINA	74	08	UNIDAD CENTRAL DE PROCESO - CPU	740899507200	17/09/2020	Bueno	ACTIVO
15383	LA MOLINA	74	08	UNIDAD CENTRAL DE PROCESO - CPU	740899507230	17/09/2020	Bueno	ACTIVO
15384	LA MOLINA	74	08	UNIDAD CENTRAL DE PROCESO - CPU	740899507264	17/09/2020	Bueno	ACTIVO
15385	LA MOLINA	74	08	UNIDAD CENTRAL DE PROCESO - CPU	740899507601	17/09/2020	Bueno	ACTIVO
15386	LA MOLINA	74	08	UNIDAD CENTRAL DE PROCESO - CPU	740899507706	17/09/2020	Bueno	ACTIVO
15387	LA MOLINA	74	08	UNIDAD CENTRAL DE PROCESO - CPU	740899507730	17/09/2020	Bueno	ACTIVO
15388	LA MOLINA	74	08	UNIDAD CENTRAL DE PROCESO - CPU	740899507732	17/09/2020	Bueno	ACTIVO
15389	LA MOLINA	74	08	UNIDAD CENTRAL DE PROCESO - CPU	740899507816	17/09/2020	Bueno	ACTIVO
15390	LA MOLINA	74	08	UNIDAD CENTRAL DE PROCESO - CPU	740899507825	17/09/2020	Bueno	ACTIVO
15391	LA MOLINA	74	08	UNIDAD CENTRAL DE PROCESO - CPU	740899507830	9/03/2021	Bueno	ACTIVO
15392	LA MOLINA	74	08	MONITOR LED	740880370597	17/10/2014	Bueno	ACTIVO
15393	LA MOLINA	74	08	TECLADO - KEYBOARD	740895003714	31/12/2009	Regular	ACTIVO
15394	LA MOLINA	74	08	UNIDAD CENTRAL DE PROCESO - CPU	740899505248	17/10/2014	Bueno	ACTIVO
15395	LA MOLINA	74	22	RELOJ MARCADOR FECHADOR ELECTRONICO	742294150046	29/09/2014	Regular	ACTIVO
15396	LA MOLINA	74	22	SURTIDOR DE AGUA ELECTRICO - DISPENSADOR ELECTRICO	742299890276	11/09/2015	Bueno	ACTIVO
15397	LA MOLINA	74	22	SURTIDOR DE AGUA ELECTRICO - DISPENSADOR ELECTRICO	742299890185	19/12/2013	Regular	ACTIVO
15398	LA MOLINA	74	22	GUILLOTINA	742229930084	2/09/2013	Bueno	ACTIVO
15399	LA MOLINA	74	22	RELOJ DE PARED	742291470058	16/11/2015	Regular	ACTIVO
15400	LA MOLINA	74	22	RELOJ DE PARED	742291470059	16/11/2015	Bueno	ACTIVO
15401	LA MOLINA	74	22	SURTIDOR DE AGUA ELECTRICO - DISPENSADOR ELECTRICO	742299890077	22/05/2009	Regular	ACTIVO
15402	LA MOLINA	74	64	CARRO DE METAL TRANSPORTADOR	746427620036	15/06/2018	Regular	ACTIVO
15403	LA MOLINA	74	64	ESCRITORIO DE MELAMINA	746437450150	16/06/2008	Regular	ACTIVO
15404	LA MOLINA	74	64	ESCRITORIO DE MELAMINA	746437450420	11/07/2011	Regular	ACTIVO
15405	LA MOLINA	74	64	ESCRITORIO DE MELAMINA	746437450428	12/07/2011	Regular	ACTIVO
15406	LA MOLINA	74	64	ESCRITORIO DE MELAMINA	746437450430	12/07/2011	Regular	ACTIVO
15407	LA MOLINA	74	64	GABINETE DE MELAMINA	746444820689	13/06/2014	Bueno	ACTIVO
15408	LA MOLINA	74	64	GABINETE DE MELAMINA	746444820858	29/12/2014	Bueno	ACTIVO
15409	LA MOLINA	74	64	GABINETE DE MELAMINA	746444820930	30/12/2014	Bueno	ACTIVO
15410	LA MOLINA	74	64	MESA DE MELAMINA	746450560462	21/10/2014	Bueno	ACTIVO
15411	LA MOLINA	74	64	MESA DE METAL	746450680066	17/09/2001	Regular	ACTIVO
15412	LA MOLINA	74	64	MESA DE METAL	746450680243	26/09/2019	Bueno	ACTIVO
15413	LA MOLINA	74	64	MESA DE METAL Y MELAMINA	746451860109	15/03/2004	Regular	ACTIVO
15414	LA MOLINA	74	64	MESITA DE CENTRO	746454070077	15/03/2004	Regular	ACTIVO
15415	LA MOLINA	74	64	SILLA FIJA DE METAL	746481872912	24/09/2019	Bueno	ACTIVO
15416	LA MOLINA	74	64	SILLA FIJA DE METAL	746481872917	24/09/2019	Bueno	ACTIVO
15417	LA MOLINA	74	64	SILLA GIRATORIA DE METAL	746483900669	15/03/2004	Regular	ACTIVO
15418	LA MOLINA	74	64	SILLA GIRATORIA DE METAL	746483902057	24/06/2015	Bueno	ACTIVO
15419	LA MOLINA	74	64	SILLON GIRATORIO DE METAL	746489332967	22/06/2013	Bueno	ACTIVO
15420	LA MOLINA	74	64	SILLON GIRATORIO DE METAL	746489333046	22/06/2013	Bueno	ACTIVO
15421	LA MOLINA	74	64	SILLON GIRATORIO DE METAL	746489333370	22/06/2013	Bueno	ACTIVO
15422	LA MOLINA	74	64	SILLON GIRATORIO DE METAL	746489333601	24/12/2009	Regular	ACTIVO
15423	LA MOLINA	74	64	CARRO DE METAL TRANSPORTADOR	746427620013	11/11/2014	Bueno	ACTIVO
15424	LA MOLINA	74	64	MESA DE MELAMINA	746450560222	11/05/2010	Regular	ACTIVO
15425	LA MOLINA	74	64	MESA DE METAL Y MELAMINA	746451860147	15/03/2004	Regular	ACTIVO
15426	LA MOLINA	74	64	SILLA FIJA DE METAL	746481871608	8/04/2013	Bueno	ACTIVO
15427	LA MOLINA	74	64	SILLA FIJA DE METAL	746481872919	24/09/2019	Bueno	ACTIVO
15428	LA MOLINA	74	64	SILLA FIJA DE METAL	746481872924	24/09/2019	Bueno	ACTIVO
15429	LA MOLINA	74	64	SOPORTE EXPOSITOR DE CARTELES - BANNER STANDS	746490850271	28/05/2020	Bueno	ACTIVO
15430	LA MOLINA	74	64	CARRO DE METAL TRANSPORTADOR	746427620037	15/06/2018	Regular	ACTIVO
15431	LA MOLINA	74	64	CARRO DE METAL TRANSPORTADOR	746427620045	27/09/2019	Bueno	ACTIVO
15432	LA MOLINA	74	64	CARRO DE METAL TRANSPORTADOR	746427620048	27/09/2019	Bueno	ACTIVO
15433	LA MOLINA	74	64	CASILLERO DE METAL - LOCKER	746428980042	22/06/2016	Bueno	ACTIVO
15434	LA MOLINA	74	64	ESCALERA METALICA TIPO TIJERA	746436440008	17/11/2006	Regular	ACTIVO
15435	LA MOLINA	74	64	ESCALERA METALICA TIPO TIJERA	746436440019	16/03/2011	Bueno	ACTIVO
15436	LA MOLINA	74	64	ESCALERA METALICA TIPO TIJERA	746436440024	24/07/2015	Bueno	ACTIVO
15437	LA MOLINA	74	64	ESCRITORIO DE MELAMINA	746437451101	27/12/2013	Bueno	ACTIVO
15438	LA MOLINA	74	64	MESA DE MADERA	746449320162	25/04/2002	Malo	ACTIVO
15439	LA MOLINA	74	64	MESA DE MELAMINA	746450560052	15/03/2004	Malo	ACTIVO
15440	LA MOLINA	74	64	MESA DE MELAMINA	746450560077	15/03/2004	Malo	ACTIVO
15441	LA MOLINA	74	64	MESA DE METAL Y MELAMINA	746451860101	15/03/2004	Regular	ACTIVO
15442	LA MOLINA	74	64	PIZARRA ACRILICA	746473050221	14/10/2011	Regular	ACTIVO
15443	LA MOLINA	74	64	SILLA FIJA DE METAL	746481870526	15/02/2001	Regular	ACTIVO
15444	LA MOLINA	74	64	SILLA FIJA DE METAL	746481871603	8/04/2013	Bueno	ACTIVO
15445	LA MOLINA	74	64	SILLA FIJA DE METAL	746481871605	8/04/2013	Bueno	ACTIVO
15446	LA MOLINA	74	64	SILLA FIJA DE METAL	746481871609	8/04/2013	Bueno	ACTIVO
15447	LA MOLINA	74	64	SILLA FIJA DE METAL	746481871615	8/04/2013	Bueno	ACTIVO
15448	LA MOLINA	74	64	SILLA FIJA DE METAL	746481872911	24/09/2019	Bueno	ACTIVO
15449	LA MOLINA	74	64	SILLA FIJA DE METAL	746481872913	24/09/2019	Bueno	ACTIVO
15450	LA MOLINA	74	64	SILLA FIJA DE METAL	746481872918	24/09/2019	Bueno	ACTIVO

N°	Nombre del Local	Grupo [1]	Clase [2]	Denominación (Del SINABIP)	Código Patrimonial (Númerico)	Fechas de Adquisición	Estado [3]	Condición [4]
15451	LA MOLINA	74	64	SILLA FIJA DE METAL	746481872920	24/09/2019	Bueno	ACTIVO
15452	LA MOLINA	74	64	SILLA FIJA DE METAL	746481872921	24/09/2019	Bueno	ACTIVO
15453	LA MOLINA	74	64	SILLA FIJA DE METAL	746481872922	24/09/2019	Bueno	ACTIVO
15454	LA MOLINA	74	64	SILLA FIJA DE METAL	746481872923	24/09/2019	Bueno	ACTIVO
15455	LA MOLINA	74	64	SILLA FIJA DE METAL	746481872927	24/09/2019	Bueno	ACTIVO
15456	LA MOLINA	74	64	SILLA GIRATORIA DE METAL	746483900657	15/03/2004	Regular	ACTIVO
15457	LA MOLINA	74	64	SILLA PLEGABLE DE METAL	746485260343	11/08/2005	Regular	ACTIVO
15458	LA MOLINA	74	64	SILLA PLEGABLE DE METAL	746485260358	11/08/2005	Regular	ACTIVO
15459	LA MOLINA	74	64	MESA DE METAL Y MELAMINA	746451860018	15/03/2004	Regular	ACTIVO
15460	LA MOLINA	74	64	MESA DE METAL Y MELAMINA	746451860019	15/03/2004	Bueno	ACTIVO
15461	LA MOLINA	74	64	MESA DE METAL Y MELAMINA	746451860172	2/01/2006	Regular	ACTIVO
15462	LA MOLINA	74	64	MODULO DE MELAMINA PARA COMPUTADORA	746461240131	10/11/2011	Regular	ACTIVO
15463	LA MOLINA	74	64	MODULO DE MELAMINA PARA COMPUTADORA	746461240132	10/11/2011	Regular	ACTIVO
15464	LA MOLINA	74	64	SILLA FIJA DE METAL	746481872910	24/09/2019	Bueno	ACTIVO
15465	LA MOLINA	74	64	SILLA FIJA DE METAL	746481873154	6/10/2021	Bueno	ACTIVO
15466	LA MOLINA	74	64	SILLA FIJA DE METAL	746481873156	6/10/2021	Bueno	ACTIVO
15467	LA MOLINA	74	64	SILLA FIJA DE METAL	746481873157	6/10/2021	Bueno	ACTIVO
15468	LA MOLINA	74	64	SILLA FIJA DE METAL	746481873158	6/10/2021	Bueno	ACTIVO
15469	LA MOLINA	74	64	SILLA GIRATORIA DE METAL	746483902923	28/02/2020	Bueno	ACTIVO
15470	LA MOLINA	74	64	CARRO DE METAL TRANSPORTADOR	746427620016	24/07/2015	Bueno	ACTIVO
15471	LA MOLINA	74	64	ESCALERA METALICA TIPO TIJERA	746436440005	31/12/1997	Regular	ACTIVO
15472	LA MOLINA	74	64	ESCALERA METALICA TIPO TIJERA	746436440025	24/07/2015	Bueno	ACTIVO
15473	LA MOLINA	74	64	MESA DE METAL Y MELAMINA	746451860041	15/03/2004	Regular	ACTIVO
15474	LA MOLINA	74	64	SILLA FIJA DE METAL	746481872916	24/09/2019	Bueno	ACTIVO
15475	LA MOLINA	74	64	SILLA FIJA DE METAL	746481872925	24/09/2019	Bueno	ACTIVO
15476	LA MOLINA	74	64	SILLA PLEGABLE DE METAL	746485260308	11/08/2005	Regular	ACTIVO
15477	LA MOLINA	74	64	ARCHIVADOR DE MELAMINA	746403550027	29/12/2009	Bueno	ACTIVO
15478	LA MOLINA	74	64	ARCHIVADOR DE MELAMINA	746403550089	27/12/2013	Bueno	ACTIVO
15479	LA MOLINA	74	64	ARMARIO DE MELAMINA	746406260103	24/12/2009	Bueno	ACTIVO
15480	LA MOLINA	74	64	ARMARIO DE MELAMINA	746406260104	24/12/2009	Regular	ACTIVO
15481	LA MOLINA	74	64	ARMARIO DE MELAMINA	746406260105	24/12/2009	Bueno	ACTIVO
15482	LA MOLINA	74	64	ARMARIO DE MELAMINA	746406260107	24/12/2009	Bueno	ACTIVO
15483	LA MOLINA	74	64	ARMARIO DE MELAMINA	746406260160	22/08/2012	Bueno	ACTIVO
15484	LA MOLINA	74	64	ESCRITORIO DE MELAMINA	746437450363	23/03/2011	Bueno	ACTIVO
15485	LA MOLINA	74	64	ESCRITORIO DE MELAMINA	746437450366	23/03/2011	Bueno	ACTIVO
15486	LA MOLINA	74	64	ESCRITORIO DE MELAMINA	746437450367	23/03/2011	Bueno	ACTIVO
15487	LA MOLINA	74	64	ESCRITORIO DE MELAMINA	746437450417	11/07/2011	Regular	ACTIVO
15488	LA MOLINA	74	64	ESCRITORIO DE MELAMINA	746437450419	11/07/2011	Bueno	ACTIVO
15489	LA MOLINA	74	64	ESCRITORIO DE MELAMINA	746437450423	12/07/2011	Bueno	ACTIVO
15490	LA MOLINA	74	64	ESCRITORIO DE MELAMINA	746437450424	12/07/2011	Bueno	ACTIVO
15491	LA MOLINA	74	64	ESCRITORIO DE MELAMINA	746437450425	12/07/2011	Bueno	ACTIVO
15492	LA MOLINA	74	64	ESCRITORIO DE MELAMINA	746437450426	12/07/2011	Bueno	ACTIVO
15493	LA MOLINA	74	64	ESCRITORIO DE MELAMINA	746437450429	12/07/2011	Regular	ACTIVO
15494	LA MOLINA	74	64	ESCRITORIO DE MELAMINA	746437450522	21/09/2011	Bueno	ACTIVO
15495	LA MOLINA	74	64	ESCRITORIO DE MELAMINA	746437450548	7/11/2011	Bueno	ACTIVO
15496	LA MOLINA	74	64	ESTANTE DE MELAMINA	746441520148	29/12/2009	Regular	ACTIVO
15497	LA MOLINA	74	64	MESA DE MELAMINA	746450560107	15/03/2004	Regular	ACTIVO
15498	LA MOLINA	74	64	MESA DE MELAMINA	746450560184	23/03/1999	Regular	ACTIVO
15499	LA MOLINA	74	64	MESA DE MELAMINA	746450560534	17/08/2016	Regular	ACTIVO
15500	LA MOLINA	74	64	MODULO DE MADERA PARA MICROCOMPUTADORA	746460850355	11/09/1999	Bueno	ACTIVO
15501	LA MOLINA	74	64	MODULO DE MELAMINA	746460980256	17/02/2012	Bueno	ACTIVO
15502	LA MOLINA	74	64	MODULO DE MELAMINA PARA COMPUTADORA	746461240134	10/11/2011	Regular	ACTIVO
15503	LA MOLINA	74	64	MODULO DE MELAMINA PARA COMPUTADORA	746461240136	10/11/2011	Regular	ACTIVO
15504	LA MOLINA	74	64	MODULO DE MELAMINA PARA COMPUTADORA	746461240138	10/11/2011	Regular	ACTIVO
15505	LA MOLINA	74	64	PERCHERO METALICO	746472380034	1/12/1985	Regular	ACTIVO
15506	LA MOLINA	74	64	REPISA (MAYOR A 1/4 UIT)	746478480016	31/12/1999	Regular	ACTIVO
15507	LA MOLINA	74	64	SILLA FIJA DE METAL	746481870693	2/01/2006	Regular	ACTIVO
15508	LA MOLINA	74	64	SILLA FIJA DE METAL	746481870707	2/01/2006	Regular	ACTIVO
15509	LA MOLINA	74	64	SILLA FIJA DE METAL	746481871613	8/04/2013	Bueno	ACTIVO
15510	LA MOLINA	74	64	SILLA FIJA DE METAL	746481871614	8/04/2013	Bueno	ACTIVO
15511	LA MOLINA	74	64	SILLA FIJA DE METAL	746481872914	24/09/2019	Bueno	ACTIVO
15512	LA MOLINA	74	64	SILLA FIJA DE METAL	746481872915	24/09/2019	Bueno	ACTIVO
15513	LA MOLINA	74	64	SILLA FIJA DE METAL	746481872926	24/09/2019	Bueno	ACTIVO
15514	LA MOLINA	74	64	SILLA FIJA DE METAL	746481872928	24/09/2019	Bueno	ACTIVO
15515	LA MOLINA	74	64	SILLA FIJA DE METAL	746481872929	24/09/2019	Bueno	ACTIVO
15516	LA MOLINA	74	64	SILLA FIJA DE METAL	746481873155	6/10/2021	Bueno	ACTIVO
15517	LA MOLINA	74	64	SILLA GIRATORIA DE METAL	746483900655	15/03/2004	Bueno	ACTIVO
15518	LA MOLINA	74	64	SILLA GIRATORIA DE METAL	746483900768	15/03/2004	Regular	ACTIVO
15519	LA MOLINA	74	64	SILLA GIRATORIA DE METAL	746483900938	15/03/2004	Regular	ACTIVO
15520	LA MOLINA	74	64	SILLA GIRATORIA DE METAL	746483901208	10/08/2010	Bueno	ACTIVO
15521	LA MOLINA	74	64	SILLA GIRATORIA DE METAL	746483901827	14/07/2014	Bueno	ACTIVO
15522	LA MOLINA	74	64	SILLA GIRATORIA DE METAL	746483901829	7/08/2014	Bueno	ACTIVO
15523	LA MOLINA	74	64	SILLA GIRATORIA DE METAL	746483902936	28/02/2020	Bueno	ACTIVO
15524	LA MOLINA	74	64	SILLA GIRATORIA DE METAL	746483902937	28/02/2020	Bueno	ACTIVO
15525	LA MOLINA	74	64	SILLA GIRATORIA DE METAL	746483902939	28/02/2020	Bueno	ACTIVO
15526	LA MOLINA	74	64	SILLA GIRATORIA DE METAL	746483902944	28/02/2020	Bueno	ACTIVO
15527	LA MOLINA	74	64	SILLA PLEGABLE DE METAL	746485260350	11/08/2005	Regular	ACTIVO
15528	LA MOLINA	74	64	SILLA PLEGABLE DE METAL	746485260355	11/08/2005	Regular	ACTIVO
15529	LA MOLINA	74	64	SILLON GIRATORIO DE METAL	746489332357	5/03/2012	Regular	ACTIVO
15530	LA MOLINA	74	64	SILLON GIRATORIO DE METAL	746489333076	22/06/2013	Bueno	ACTIVO
15531	LA MOLINA	74	64	SILLON GIRATORIO DE METAL	746489333596	24/12/2009	Bueno	ACTIVO
15532	LA MOLINA	74	64	SOPORTE EXPOSITOR DE CARTELES - BANNER STANDS	746490850272	28/05/2020	Bueno	ACTIVO
15533	LA MOLINA	74	64	ESCRITORIO DE MELAMINA	746437450416	11/07/2011	Bueno	ACTIVO
15534	LA MOLINA	88	22	EXTINTOR	882225250321	15/03/2004	Regular	ACTIVO
15535	LA MOLINA	88	22	EXTINTOR	882225250151	9/01/1992	Regular	ACTIVO
15536	LA MOLINA	88	22	EXTINTOR	882225250059	9/01/1992	Regular	ACTIVO
15537	LA MOLINA	88	22	EXTINTOR	882225250232	23/05/2001	Regular	ACTIVO
15538	LA MOLINA	88	22	EXTINTOR	882225250237	4/06/1999	Regular	ACTIVO
15539	LA MOLINA	88	22	EXTINTOR	882225250513	11/12/2014	Regular	ACTIVO
15540	LA MOLINA	88	22	EXTINTOR	882225250526	11/12/2014	Regular	ACTIVO
15541	LA MOLINA	88	22	EXTINTOR	882225250531	11/12/2014	Bueno	ACTIVO

N°	Nombre del Local	Grupo [1]	Clase [2]	Denominación (Del SINABIP)	Código Patrimonial (Númerico)	Fechas de Adquisición	Estado [3]	Condición [4]
15542	LA MOLINA	88	22	EXTINTOR	882225250536	11/12/2014	Regular	ACTIVO
15543	LA MOLINA	88	22	DETECTOR DE HUMO	882221120016	3/03/2017	Bueno	ACTIVO
15544	LA MOLINA	88	22	DETECTOR DE HUMO	882221120017	3/03/2017	Bueno	ACTIVO
15545	LA MOLINA	88	22	DETECTOR DE HUMO	882221120019	18/03/2021	Bueno	ACTIVO
15546	LA MOLINA	88	22	DETECTOR DE HUMO	882221120020	18/03/2021	Bueno	ACTIVO
15547	LA MOLINA	88	22	DETECTOR DE HUMO	882221120021	18/03/2021	Bueno	ACTIVO
15548	LA MOLINA	88	22	EXTINTOR	882225250115	9/01/1992	Regular	ACTIVO
15549	LA MOLINA	88	22	EXTINTOR	882225250224	17/10/2001	Regular	ACTIVO
15550	LA MOLINA	88	22	EXTINTOR	882225250330	23/03/2004	Regular	ACTIVO
15551	LA MOLINA	88	22	EXTINTOR	882225250500	11/12/2014	Regular	ACTIVO
15552	LA MOLINA	88	22	EXTINTOR	882225250503	11/12/2014	Regular	ACTIVO
15553	LA MOLINA	88	22	EXTINTOR	882225250508	11/12/2014	Regular	ACTIVO
15554	LA MOLINA	88	22	EXTINTOR	882225250514	11/12/2014	Regular	ACTIVO
15555	LA MOLINA	88	22	EXTINTOR	882225250525	11/12/2014	Regular	ACTIVO
15556	LA MOLINA	88	22	EXTINTOR	882225250529	11/12/2014	Regular	ACTIVO
15557	LA MOLINA	88	22	DETECTOR DE HUMO	882221120018	18/03/2021	Bueno	ACTIVO
15558	LA MOLINA	88	22	EXTINTOR	882225250590	24/12/2015	Bueno	ACTIVO
15559	LA MOLINA	95	22	CAMARA DE TUBO SELLADO	952214570003	15/11/2013	Bueno	ACTIVO
15560	LA MOLINA	95	22	TELEFONO	952282873224	21/02/2017	Regular	ACTIVO
15561	LA MOLINA	95	22	CAMARA DE TUBO SELLADO	952214570001	30/01/2012	Bueno	ACTIVO
15562	LA MOLINA	95	22	PUNTO DE ACCESO INALAMBRICO - ACCESS POINT WIRELESS	952267420055	20/03/2019	Bueno	ACTIVO
15563	LA MOLINA	95	22	TELEFONO	952282872534	25/05/2013	Bueno	ACTIVO
15564	LA MOLINA	95	22	TELEVISOR LCD	952285830011	29/03/2010	Regular	ACTIVO
15565	LA MOLINA	95	22	CAMARA DE TUBO SELLADO	952214570004	15/11/2013	Regular	ACTIVO
15566	LA MOLINA	95	22	GRABADORA DE DISCO BLU-RAY	952245560001	30/09/2021	Bueno	ACTIVO
15567	LA MOLINA	95	22	CAMARA DOMO A COLOR	952214740005	15/11/2013	Regular	ACTIVO
15568	LA MOLINA	95	22	CAMARA DOMO BLANCO Y NEGRO	952214750002	30/01/2013	Regular	ACTIVO
15569	LA MOLINA	95	22	TELEVISOR LED	952285860029	14/03/2013	Bueno	ACTIVO
15570	MERCURY	11	22	CLIMATIZADOR	112211390020	3/02/2012	Bueno	ACTIVO
15571	MERCURY	11	22	EXTRACTOR DE AIRE	112248020113	29/12/2017	Bueno	ACTIVO
15572	MERCURY	11	22	VENTILADOR ELECTRICO PARA MESA O DE PIE	112279700102	4/11/1995	Regular	ACTIVO
15573	MERCURY	11	22	VENTILADOR ELECTRICO PARA MESA O DE PIE	112279700325	13/01/1995	Regular	ACTIVO
15574	MERCURY	11	22	VENTILADOR ELECTRICO PARA PARED	112283660017	31/12/1999	Regular	ACTIVO
15575	MERCURY	11	22	VENTILADOR ELECTRICO PARA PARED	112283660173	13/12/2013	Bueno	ACTIVO
15576	MERCURY	11	22	ENFRIADOR DE AIRE	112233170002	11/02/2015	Bueno	ACTIVO
15577	MERCURY	11	22	VENTILADOR ELECTRICO PARA MESA O DE PIE	112279700631	7/08/2014	Bueno	ACTIVO
15578	MERCURY	11	22	VENTILADOR ELECTRICO PARA MESA O DE PIE	112279700632	7/08/2014	Bueno	ACTIVO
15579	MERCURY	11	22	VENTILADOR ELECTRICO PARA PARED	112283660129	10/02/2012	Bueno	ACTIVO
15580	MERCURY	11	22	VENTILADOR ELECTRICO TIPO COLUMNA O TORRE	112291580844	30/11/2015	Bueno	ACTIVO
15581	MERCURY	11	22	CLIMATIZADOR	112211390033	10/02/2012	Regular	ACTIVO
15582	MERCURY	11	22	CLIMATIZADOR	112211390034	10/02/2012	Regular	ACTIVO
15583	MERCURY	11	22	VENTILADOR ELECTRICO PARA PARED	112283660106	28/10/2011	Regular	ACTIVO
15584	MERCURY	11	22	VENTILADOR ELECTRICO PARA PARED	112283660108	28/10/2011	Regular	ACTIVO
15585	MERCURY	11	22	VENTILADOR ELECTRICO PARA TECHO	112287620009	31/01/1996	Regular	ACTIVO
15586	MERCURY	11	22	EQUIPO PARA AIRE ACONDICIONADO TIPO DOMESTICO	112236140418	16/02/2011	Bueno	ACTIVO
15587	MERCURY	11	22	EQUIPO PARA AIRE ACONDICIONADO TIPO DOMESTICO	112236140345	27/09/2006	Regular	ACTIVO
15588	MERCURY	11	22	VENTILADOR ELECTRICO PARA PARED	112283660101	6/05/2011	Bueno	ACTIVO
15589	MERCURY	11	22	VENTILADOR ELECTRICO PARA PARED	112283660098	6/05/2011	Bueno	ACTIVO
15590	MERCURY	11	22	VENTILADOR ELECTRICO PARA PARED	112283660100	6/05/2011	Bueno	ACTIVO
15591	MERCURY	11	22	VENTILADOR ELECTRICO PARA PARED	112283660182	13/12/2013	Bueno	ACTIVO
15592	MERCURY	11	22	VENTILADOR ELECTRICO PARA PARED	112283660099	6/05/2011	Bueno	ACTIVO
15593	MERCURY	11	22	VENTILADOR ELECTRICO PARA MESA O DE PIE	112279700487	30/10/1998	Regular	ACTIVO
15594	MERCURY	11	22	EQUIPO PARA AIRE ACONDICIONADO TIPO DOMESTICO	112236140230	20/07/1998	Regular	ACTIVO
15595	MERCURY	11	22	EQUIPO PARA AIRE ACONDICIONADO TIPO DOMESTICO	112236140278	31/12/1999	Regular	ACTIVO
15596	MERCURY	11	22	VENTILADOR ELECTRICO PARA MESA O DE PIE	112279700625	13/12/2013	Bueno	ACTIVO
15597	MERCURY	25	22	SECADORA DE MANOS	252285360078	8/03/2010	Regular	ACTIVO
15598	MERCURY	25	22	SECADORA DE MANOS	252285360049	17/05/2002	Regular	ACTIVO
15599	MERCURY	25	22	SECADORA DE MANOS	252285360076	24/12/2009	Regular	ACTIVO
15600	MERCURY	32	22	HORNO MICROONDAS	322260610017	31/12/1997	Malo	ACTIVO
15601	MERCURY	32	22	HORNO MICROONDAS	322260610200	17/12/2018	Bueno	ACTIVO
15602	MERCURY	32	22	TERMO HERVIDOR ELECTRICO	322292280027	15/07/2015	Regular	ACTIVO
15603	MERCURY	32	22	HORNO MICROONDAS	322260610100	13/03/2013	Bueno	ACTIVO
15604	MERCURY	32	22	CAFETERA ELECTRICA	322207570058	25/03/2013	Bueno	ACTIVO
15605	MERCURY	32	22	HERVIDOR ELECTRICO	322250000059	3/07/2008	Regular	ACTIVO
15606	MERCURY	32	22	TERMO HERVIDOR ELECTRICO	322292280074	11/09/2019	Bueno	ACTIVO
15607	MERCURY	32	22	CAFETERA ELECTRICA	322207570145	11/09/2019	Bueno	ACTIVO
15608	MERCURY	32	22	CAFETERA ELECTRICA	322207570147	11/09/2019	Bueno	ACTIVO
15609	MERCURY	32	22	CAFETERA ELECTRICA	322207570153	11/09/2019	Bueno	ACTIVO
15610	MERCURY	32	22	CAFETERA ELECTRICA	322207570155	11/09/2019	Bueno	ACTIVO
15611	MERCURY	32	22	ESTUFA ELECTRICA	322239390035	17/07/2013	Bueno	ACTIVO
15612	MERCURY	32	22	ESTUFA ELECTRICA	322239390036	17/07/2013	Bueno	ACTIVO
15613	MERCURY	32	22	ESTUFA ELECTRICA	322239390037	17/07/2013	Bueno	ACTIVO
15614	MERCURY	32	22	ESTUFA ELECTRICA	322239390039	17/07/2013	Bueno	ACTIVO
15615	MERCURY	32	22	ESTUFA ELECTRICA	322239390040	17/07/2013	Bueno	ACTIVO
15616	MERCURY	32	22	ESTUFA ELECTRICA	322239390041	17/07/2013	Bueno	ACTIVO
15617	MERCURY	32	22	ESTUFA ELECTRICA	322239390042	17/07/2013	Bueno	ACTIVO
15618	MERCURY	32	22	HERVIDOR ELECTRICO	322250000099	25/03/2013	Bueno	ACTIVO
15619	MERCURY	32	22	LICUADORA ELECTRICA	322264140013	11/09/2019	Bueno	ACTIVO
15620	MERCURY	32	22	TERMO HERVIDOR ELECTRICO	322292280024	15/07/2015	Bueno	ACTIVO
15621	MERCURY	32	22	TERMO HERVIDOR ELECTRICO	322292280036	19/07/2016	Regular	ACTIVO
15622	MERCURY	32	22	TERMO HERVIDOR ELECTRICO	322292280044	27/12/2017	Regular	ACTIVO
15623	MERCURY	32	22	TERMO HERVIDOR ELECTRICO	322292280070	11/09/2019	Bueno	ACTIVO
15624	MERCURY	32	22	TERMO HERVIDOR ELECTRICO	322292280075	11/09/2019	Bueno	ACTIVO
15625	MERCURY	32	22	HORNO MICROONDAS	322260610085	16/12/2011	Regular	ACTIVO
15626	MERCURY	39	64	ANDA PARA IMAGENES RELIGIOSAS	396408750001	31/12/1999	Regular	ACTIVO
15627	MERCURY	46	22	GRUPO ELECTROGENO	462265070003	1/01/1990	Bueno	ACTIVO
15628	MERCURY	46	22	TABLERO DE CONTROL	462290890003	22/11/2005	Malo	ACTIVO
15629	MERCURY	46	22	TRANSFORMADOR (MAYOR A 1/4 UIT)	462299500068	29/12/2009	Regular	ACTIVO
15630	MERCURY	46	22	ESTABILIZADOR	462252150019	12/12/1985	Regular	ACTIVO
15631	MERCURY	46	22	ESTABILIZADOR	462252150496	10/03/1997	Regular	ACTIVO
15632	MERCURY	46	22	EQUIPO DE ILUMINACION DE EMERGENCIA	462247850247	19/12/2012	Regular	ACTIVO

Nº	Nombre del Local	Grupo [1]	Clase [2]	Denominación (Del SINABIP)	Código Patrimonial (Númerico)	Fechas de Adquisición	Estado [3]	Condición [4]
15633	MERCURY	46	22	EQUIPO DE ILUMINACION DE EMERGENCIA	462247850260	19/09/2013	Bueno	ACTIVO
15634	MERCURY	46	22	EQUIPO DE ILUMINACION DE EMERGENCIA	462247850298	25/09/2015	Bueno	ACTIVO
15635	MERCURY	46	22	ESTABILIZADOR	462252150705	11/10/1997	Bueno	ACTIVO
15636	MERCURY	46	22	ESTABILIZADOR	462252150897	7/04/2006	Bueno	ACTIVO
15637	MERCURY	46	22	ESTABILIZADOR	462252150796	18/10/2007	Regular	ACTIVO
15638	MERCURY	46	22	ESTABILIZADOR	462252150797	18/10/2007	Bueno	ACTIVO
15639	MERCURY	46	22	ESTABILIZADOR	462252150799	18/10/2007	Regular	ACTIVO
15640	MERCURY	46	22	EQUIPO DE ILUMINACION DE EMERGENCIA	462247850240	19/12/2012	Bueno	ACTIVO
15641	MERCURY	46	22	EQUIPO DE ILUMINACION DE EMERGENCIA	462247850059	6/11/2003	Regular	ACTIVO
15642	MERCURY	46	22	EQUIPO DE ILUMINACION DE EMERGENCIA	462247850148	30/06/2005	Bueno	ACTIVO
15643	MERCURY	46	22	EQUIPO DE ILUMINACION DE EMERGENCIA	462247850057	25/04/2003	Regular	ACTIVO
15644	MERCURY	46	22	EQUIPO DE ILUMINACION DE EMERGENCIA	462247850167	15/11/2011	Bueno	ACTIVO
15645	MERCURY	46	22	TABLERO DE CONTROL	462290890034	30/10/2015	Bueno	ACTIVO
15646	MERCURY	46	22	TABLERO DE CONTROL	462290890033	30/10/2015	Bueno	ACTIVO
15647	MERCURY	46	22	ACUMULADOR DE ENERGIA - EQUIPO DE UPS	462200500117	31/12/1999	Bueno	ACTIVO
15648	MERCURY	46	22	ACUMULADOR DE ENERGIA - EQUIPO DE UPS	462200500144	31/12/2008	Bueno	ACTIVO
15649	MERCURY	46	22	ACUMULADOR DE ENERGIA - EQUIPO DE UPS	462200500165	2/07/2013	Bueno	ACTIVO
15650	MERCURY	46	22	TABLERO DE CONTROL	462290890004	27/09/2006	Bueno	ACTIVO
15651	MERCURY	46	22	TABLERO DE CONTROL	462290890007	31/12/2008	Bueno	ACTIVO
15652	MERCURY	46	22	ACUMULADOR DE ENERGIA - EQUIPO DE UPS	462200500067	23/02/1996	Regular	ACTIVO
15653	MERCURY	53	64	CAMILLA DE METAL	536425250011	11/05/1999	Regular	ACTIVO
15654	MERCURY	60	22	BALANZA ELECTRONICA	602207850006	11/04/2018	Bueno	ACTIVO
15655	MERCURY	60	22	AMPERIMETRO	602203330001	9/01/2006	Regular	ACTIVO
15656	MERCURY	60	22	VOLTIMETRO	602299500001	9/12/2006	Regular	ACTIVO
15657	MERCURY	60	22	MEDIDOR DE TEMPERATURA	602259240001	8/07/2006	Regular	ACTIVO
15658	MERCURY	60	22	BAROMETRO	602209550001	22/10/2001	Bueno	ACTIVO
15659	MERCURY	60	22	TERMOMETRO DE MAXIMA Y MINIMA	602292710004	22/10/2001	Bueno	ACTIVO
15660	MERCURY	67	22	ELECTROBOMBA	672235280005	7/06/2006	Regular	ACTIVO
15661	MERCURY	67	22	PERFORADORA INDUSTRIAL	672282100034	3/06/2000	Regular	ACTIVO
15662	MERCURY	67	36	TANQUE PARA ALMACENAMIENTO DE COMBUSTIBLE	673678780001	31/12/1997	Regular	ACTIVO
15663	MERCURY	67	64	RACK (OTROS)	676454340016	12/01/1993	Bueno	ACTIVO
15664	MERCURY	67	64	RACK (OTROS)	676454340065	2/05/2002	Bueno	ACTIVO
15665	MERCURY	67	64	RACK (OTROS)	676454340112	20/03/2012	Bueno	ACTIVO
15666	MERCURY	74	08	TABLETA PAD	740894930077	14/05/2018	Bueno	ACTIVO
15667	MERCURY	74	08	TECLADO - KEYBOARD	740895005457	17/10/2014	Bueno	ACTIVO
15668	MERCURY	74	08	UNIDAD CENTRAL DE PROCESO - CPU	740899505824	14/08/2015	Bueno	ACTIVO
15669	MERCURY	74	08	CAPTURADOR DE IMAGEN - SCANNER	740800500082	14/10/2009	Regular	ACTIVO
15670	MERCURY	74	08	COMPUTADORA PERSONAL PORTATIL	740805000158	1/12/2011	Bueno	ACTIVO
15671	MERCURY	74	08	COMPUTADORA PERSONAL PORTATIL	740805000211	7/01/2013	Bueno	ACTIVO
15672	MERCURY	74	08	COMPUTADORA PERSONAL PORTATIL	740805000332	18/03/2015	Bueno	ACTIVO
15673	MERCURY	74	08	COMPUTADORA PERSONAL PORTATIL	740805000344	18/03/2015	Bueno	ACTIVO
15674	MERCURY	74	08	COMPUTADORA PERSONAL PORTATIL	740805000560	17/11/2020	Bueno	ACTIVO
15675	MERCURY	74	08	IMPRESORA LASER	740841000551	15/04/2013	Bueno	ACTIVO
15676	MERCURY	74	08	IMPRESORA LASER	740841000628	4/12/2013	Bueno	ACTIVO
15677	MERCURY	74	08	MONITOR LED	740880370040	12/07/2013	Bueno	ACTIVO
15678	MERCURY	74	08	MONITOR LED	740880370110	12/07/2013	Bueno	ACTIVO
15679	MERCURY	74	08	MONITOR LED	740880370134	12/07/2013	Bueno	ACTIVO
15680	MERCURY	74	08	MONITOR LED	740880370175	12/07/2013	Bueno	ACTIVO
15681	MERCURY	74	08	MONITOR LED	740880370346	26/12/2013	Bueno	ACTIVO
15682	MERCURY	74	08	MONITOR LED	740880370460	3/03/2014	Bueno	ACTIVO
15683	MERCURY	74	08	MONITOR LED	740880370549	17/10/2014	Regular	ACTIVO
15684	MERCURY	74	08	MONITOR LED	740880370718	17/10/2014	Bueno	ACTIVO
15685	MERCURY	74	08	MONITOR LED	740880370817	17/10/2014	Bueno	ACTIVO
15686	MERCURY	74	08	MONITOR LED	740880370841	17/10/2014	Bueno	ACTIVO
15687	MERCURY	74	08	MONITOR LED	740880370856	17/10/2014	Bueno	ACTIVO
15688	MERCURY	74	08	MONITOR LED	740880370901	17/10/2014	Bueno	ACTIVO
15689	MERCURY	74	08	MONITOR LED	740880371040	17/10/2014	Bueno	ACTIVO
15690	MERCURY	74	08	MONITOR LED	740880371378	17/08/2015	Bueno	ACTIVO
15691	MERCURY	74	08	MONITOR LED	740880371430	17/08/2015	Bueno	ACTIVO
15692	MERCURY	74	08	MONITOR LED	740880371435	17/08/2015	Bueno	ACTIVO
15693	MERCURY	74	08	MONITOR LED	740880371571	14/08/2015	Bueno	ACTIVO
15694	MERCURY	74	08	MONITOR LED	740880371697	14/08/2015	Bueno	ACTIVO
15695	MERCURY	74	08	MONITOR PLANO	740881870030	29/12/2008	Bueno	ACTIVO
15696	MERCURY	74	08	MONITOR PLANO	740881870178	30/04/2006	Malo	ACTIVO
15697	MERCURY	74	08	MONITOR PLANO	740881870416	31/12/2009	Bueno	ACTIVO
15698	MERCURY	74	08	MONITOR PLANO	740881870782	31/12/2009	Regular	ACTIVO
15699	MERCURY	74	08	MONITOR PLANO	740881870833	31/12/2009	Bueno	ACTIVO
15700	MERCURY	74	08	MONITOR PLANO	740881870972	31/12/2009	Bueno	ACTIVO
15701	MERCURY	74	08	MONITOR PLANO	740881870974	31/12/2009	Bueno	ACTIVO
15702	MERCURY	74	08	MONITOR PLANO	740881870990	31/12/2009	Regular	ACTIVO
15703	MERCURY	74	08	MONITOR PLANO	740881871076	16/04/2010	Regular	ACTIVO
15704	MERCURY	74	08	MONITOR PLANO	740881871189	26/11/2010	Regular	ACTIVO
15705	MERCURY	74	08	MONITOR PLANO	740881871190	26/11/2010	Regular	ACTIVO
15706	MERCURY	74	08	MONITOR PLANO	740881871237	26/11/2010	Regular	ACTIVO
15707	MERCURY	74	08	MONITOR PLANO	740881871253	26/11/2010	Regular	ACTIVO
15708	MERCURY	74	08	MONITOR PLANO	740881871388	27/03/2013	Bueno	ACTIVO
15709	MERCURY	74	08	MONITOR PLANO	740881871505	27/03/2013	Regular	ACTIVO
15710	MERCURY	74	08	MONITOR PLANO	740881871528	27/03/2013	Bueno	ACTIVO
15711	MERCURY	74	08	MONITOR PLANO	740881871618	27/03/2013	Bueno	ACTIVO
15712	MERCURY	74	08	MONITOR PLANO	740881871819	17/08/2016	Bueno	ACTIVO
15713	MERCURY	74	08	TABLETA PAD	740894930021	13/02/2013	Bueno	ACTIVO
15714	MERCURY	74	08	TABLETA PAD	740894930049	29/01/2014	Bueno	ACTIVO
15715	MERCURY	74	08	TABLETA PAD	740894930060	29/01/2014	Bueno	ACTIVO
15716	MERCURY	74	08	TECLADO - KEYBOARD	740895003059	29/12/2008	Bueno	ACTIVO
15717	MERCURY	74	08	TECLADO - KEYBOARD	740895003361	31/12/2009	Regular	ACTIVO
15718	MERCURY	74	08	TECLADO - KEYBOARD	740895003607	31/12/2009	Bueno	ACTIVO
15719	MERCURY	74	08	TECLADO - KEYBOARD	740895004494	27/03/2013	Bueno	ACTIVO
15720	MERCURY	74	08	TECLADO - KEYBOARD	740895004747	27/03/2013	Bueno	ACTIVO
15721	MERCURY	74	08	TECLADO - KEYBOARD	740895005234	26/12/2013	Bueno	ACTIVO
15722	MERCURY	74	08	TECLADO - KEYBOARD	740895005340	3/03/2014	Bueno	ACTIVO
15723	MERCURY	74	08	TECLADO - KEYBOARD	740895005383	3/03/2014	Bueno	ACTIVO

N°	Nombre del Local	Grupo [1]	Clase [2]	Denominación (Del SINABIP)	Código Patrimonial (Númerico)	Fechas de Adquisición	Estado [3]	Condición [4]
15724	MERCURY	74	08	TECLADO - KEYBOARD	740895005461	17/10/2014	Bueno	ACTIVO
15725	MERCURY	74	08	TECLADO - KEYBOARD	740895005498	17/10/2014	Bueno	ACTIVO
15726	MERCURY	74	08	TECLADO - KEYBOARD	740895005615	17/10/2014	Regular	ACTIVO
15727	MERCURY	74	08	TECLADO - KEYBOARD	740895005711	17/10/2014	Bueno	ACTIVO
15728	MERCURY	74	08	TECLADO - KEYBOARD	740895005752	17/10/2014	Bueno	ACTIVO
15729	MERCURY	74	08	TECLADO - KEYBOARD	740895005793	17/10/2014	Regular	ACTIVO
15730	MERCURY	74	08	TECLADO - KEYBOARD	740895005812	17/10/2014	Regular	ACTIVO
15731	MERCURY	74	08	TECLADO - KEYBOARD	740895005824	17/10/2014	Bueno	ACTIVO
15732	MERCURY	74	08	TECLADO - KEYBOARD	740895005864	17/10/2014	Regular	ACTIVO
15733	MERCURY	74	08	TECLADO - KEYBOARD	740895005887	17/10/2014	Bueno	ACTIVO
15734	MERCURY	74	08	TECLADO - KEYBOARD	740895006023	17/10/2014	Bueno	ACTIVO
15735	MERCURY	74	08	TECLADO - KEYBOARD	740895006095	17/10/2014	Bueno	ACTIVO
15736	MERCURY	74	08	TECLADO - KEYBOARD	740895006138	17/10/2014	Bueno	ACTIVO
15737	MERCURY	74	08	TECLADO - KEYBOARD	740895006199	17/10/2014	Bueno	ACTIVO
15738	MERCURY	74	08	TECLADO - KEYBOARD	740895006245	17/10/2014	Bueno	ACTIVO
15739	MERCURY	74	08	TECLADO - KEYBOARD	740895006788	26/05/2016	Bueno	ACTIVO
15740	MERCURY	74	08	TECLADO - KEYBOARD	740895006796	26/05/2016	Bueno	ACTIVO
15741	MERCURY	74	08	TECLADO - KEYBOARD	740895006834	30/05/2016	Bueno	ACTIVO
15742	MERCURY	74	08	TECLADO - KEYBOARD	740895006917	22/02/2017	Bueno	ACTIVO
15743	MERCURY	74	08	UNIDAD CENTRAL DE PROCESO - CPU	740899503310	31/12/2009	Bueno	ACTIVO
15744	MERCURY	74	08	UNIDAD CENTRAL DE PROCESO - CPU	740899503939	27/03/2013	Regular	ACTIVO
15745	MERCURY	74	08	UNIDAD CENTRAL DE PROCESO - CPU	740899504007	27/03/2013	Bueno	ACTIVO
15746	MERCURY	74	08	UNIDAD CENTRAL DE PROCESO - CPU	740899504025	27/03/2013	Bueno	ACTIVO
15747	MERCURY	74	08	UNIDAD CENTRAL DE PROCESO - CPU	740899504080	27/03/2013	Bueno	ACTIVO
15748	MERCURY	74	08	UNIDAD CENTRAL DE PROCESO - CPU	740899504105	27/03/2013	Bueno	ACTIVO
15749	MERCURY	74	08	UNIDAD CENTRAL DE PROCESO - CPU	740899504250	12/07/2013	Bueno	ACTIVO
15750	MERCURY	74	08	UNIDAD CENTRAL DE PROCESO - CPU	740899504274	12/07/2013	Bueno	ACTIVO
15751	MERCURY	74	08	UNIDAD CENTRAL DE PROCESO - CPU	740899504294	12/07/2013	Bueno	ACTIVO
15752	MERCURY	74	08	UNIDAD CENTRAL DE PROCESO - CPU	740899504300	12/07/2013	Bueno	ACTIVO
15753	MERCURY	74	08	UNIDAD CENTRAL DE PROCESO - CPU	740899504441	5/07/2013	Bueno	ACTIVO
15754	MERCURY	74	08	UNIDAD CENTRAL DE PROCESO - CPU	740899504465	2/07/2013	Bueno	ACTIVO
15755	MERCURY	74	08	UNIDAD CENTRAL DE PROCESO - CPU	740899504479	6/12/2013	Bueno	ACTIVO
15756	MERCURY	74	08	UNIDAD CENTRAL DE PROCESO - CPU	740899504512	23/07/2013	Bueno	ACTIVO
15757	MERCURY	74	08	UNIDAD CENTRAL DE PROCESO - CPU	740899504546	26/12/2013	Bueno	ACTIVO
15758	MERCURY	74	08	UNIDAD CENTRAL DE PROCESO - CPU	740899504699	3/03/2014	Bueno	ACTIVO
15759	MERCURY	74	08	UNIDAD CENTRAL DE PROCESO - CPU	740899504715	3/03/2014	Bueno	ACTIVO
15760	MERCURY	74	08	UNIDAD CENTRAL DE PROCESO - CPU	740899504876	17/10/2014	Bueno	ACTIVO
15761	MERCURY	74	08	UNIDAD CENTRAL DE PROCESO - CPU	740899504920	17/10/2014	Regular	ACTIVO
15762	MERCURY	74	08	UNIDAD CENTRAL DE PROCESO - CPU	740899504986	17/10/2014	Bueno	ACTIVO
15763	MERCURY	74	08	UNIDAD CENTRAL DE PROCESO - CPU	740899505049	17/10/2014	Bueno	ACTIVO
15764	MERCURY	74	08	UNIDAD CENTRAL DE PROCESO - CPU	740899505060	17/10/2014	Bueno	ACTIVO
15765	MERCURY	74	08	UNIDAD CENTRAL DE PROCESO - CPU	740899505124	17/10/2014	Bueno	ACTIVO
15766	MERCURY	74	08	UNIDAD CENTRAL DE PROCESO - CPU	740899505154	17/10/2014	Bueno	ACTIVO
15767	MERCURY	74	08	UNIDAD CENTRAL DE PROCESO - CPU	740899505158	17/10/2014	Bueno	ACTIVO
15768	MERCURY	74	08	UNIDAD CENTRAL DE PROCESO - CPU	740899505191	17/10/2014	Bueno	ACTIVO
15769	MERCURY	74	08	UNIDAD CENTRAL DE PROCESO - CPU	740899505323	17/10/2014	Regular	ACTIVO
15770	MERCURY	74	08	UNIDAD CENTRAL DE PROCESO - CPU	740899505362	17/10/2014	Malo	ACTIVO
15771	MERCURY	74	08	UNIDAD CENTRAL DE PROCESO - CPU	740899505366	17/10/2014	Bueno	ACTIVO
15772	MERCURY	74	08	UNIDAD CENTRAL DE PROCESO - CPU	740899505393	17/10/2014	Bueno	ACTIVO
15773	MERCURY	74	08	UNIDAD CENTRAL DE PROCESO - CPU	740899505426	17/10/2014	Bueno	ACTIVO
15774	MERCURY	74	08	UNIDAD CENTRAL DE PROCESO - CPU	740899505503	17/10/2014	Bueno	ACTIVO
15775	MERCURY	74	08	UNIDAD CENTRAL DE PROCESO - CPU	740899505508	17/10/2014	Bueno	ACTIVO
15776	MERCURY	74	08	UNIDAD CENTRAL DE PROCESO - CPU	740899505511	17/10/2014	Bueno	ACTIVO
15777	MERCURY	74	08	UNIDAD CENTRAL DE PROCESO - CPU	740899505566	17/10/2014	Regular	ACTIVO
15778	MERCURY	74	08	UNIDAD CENTRAL DE PROCESO - CPU	740899505568	17/10/2014	Bueno	ACTIVO
15779	MERCURY	74	08	UNIDAD CENTRAL DE PROCESO - CPU	740899505579	17/10/2014	Bueno	ACTIVO
15780	MERCURY	74	08	UNIDAD CENTRAL DE PROCESO - CPU	740899505585	17/10/2014	Bueno	ACTIVO
15781	MERCURY	74	08	UNIDAD CENTRAL DE PROCESO - CPU	740899505589	17/10/2014	Bueno	ACTIVO
15782	MERCURY	74	08	UNIDAD CENTRAL DE PROCESO - CPU	740899505662	17/08/2015	Bueno	ACTIVO
15783	MERCURY	74	08	UNIDAD CENTRAL DE PROCESO - CPU	740899505745	17/08/2015	Bueno	ACTIVO
15784	MERCURY	74	08	UNIDAD CENTRAL DE PROCESO - CPU	740899505811	14/08/2015	Bueno	ACTIVO
15785	MERCURY	74	08	UNIDAD CENTRAL DE PROCESO - CPU	740899505886	14/08/2015	Bueno	ACTIVO
15786	MERCURY	74	08	UNIDAD CENTRAL DE PROCESO - CPU	740899505892	14/08/2015	Bueno	ACTIVO
15787	MERCURY	74	08	UNIDAD CENTRAL DE PROCESO - CPU	740899506081	26/05/2016	Bueno	ACTIVO
15788	MERCURY	74	08	UNIDAD CENTRAL DE PROCESO - CPU	740899506364	16/07/2019	Bueno	ACTIVO
15789	MERCURY	74	08	COMPUTADORA PERSONAL PORTATIL	740805000111	29/12/2009	Regular	ACTIVO
15790	MERCURY	74	08	COMPUTADORA PERSONAL PORTATIL	740805000121	29/12/2009	Regular	ACTIVO
15791	MERCURY	74	08	COMPUTADORA PERSONAL PORTATIL	740805000142	13/08/2008	Bueno	ACTIVO
15792	MERCURY	74	08	COMPUTADORA PERSONAL PORTATIL	740805000175	7/01/2013	Bueno	ACTIVO
15793	MERCURY	74	08	COMPUTADORA PERSONAL PORTATIL	740805000187	7/01/2013	Bueno	ACTIVO
15794	MERCURY	74	08	COMPUTADORA PERSONAL PORTATIL	740805000310	18/03/2015	Bueno	ACTIVO
15795	MERCURY	74	08	COMPUTADORA PERSONAL PORTATIL	740805000314	18/03/2015	Bueno	ACTIVO
15796	MERCURY	74	08	COMPUTADORA PERSONAL PORTATIL	740805000331	18/03/2015	Bueno	ACTIVO
15797	MERCURY	74	08	COMPUTADORA PERSONAL PORTATIL	740805000334	18/03/2015	Bueno	ACTIVO
15798	MERCURY	74	08	COMPUTADORA PERSONAL PORTATIL	740805000350	12/02/2015	Bueno	ACTIVO
15799	MERCURY	74	08	COMPUTADORA PERSONAL PORTATIL	740805000353	12/02/2015	Bueno	ACTIVO
15800	MERCURY	74	08	DISCO DURO EXTERNO	740818500084	3/12/2012	Bueno	ACTIVO
15801	MERCURY	74	08	IMPRESORA LASER	740841000501	1/02/2011	Bueno	ACTIVO
15802	MERCURY	74	08	IMPRESORA LASER	740841000604	4/12/2013	Bueno	ACTIVO
15803	MERCURY	74	08	MONITOR LED	740880370031	12/07/2013	Bueno	ACTIVO
15804	MERCURY	74	08	MONITOR LED	740880370507	17/10/2014	Bueno	ACTIVO
15805	MERCURY	74	08	MONITOR LED	740880370511	17/10/2014	Bueno	ACTIVO
15806	MERCURY	74	08	MONITOR LED	740880370535	17/10/2014	Bueno	ACTIVO
15807	MERCURY	74	08	MONITOR LED	740880370539	17/10/2014	Bueno	ACTIVO
15808	MERCURY	74	08	MONITOR LED	740880370556	17/10/2014	Bueno	ACTIVO
15809	MERCURY	74	08	MONITOR LED	740880370572	17/10/2014	Bueno	ACTIVO
15810	MERCURY	74	08	MONITOR LED	740880370664	17/10/2014	Bueno	ACTIVO
15811	MERCURY	74	08	MONITOR LED	740880370700	17/10/2014	Regular	ACTIVO
15812	MERCURY	74	08	MONITOR LED	740880370725	17/10/2014	Bueno	ACTIVO
15813	MERCURY	74	08	MONITOR LED	740880370741	17/10/2014	Bueno	ACTIVO
15814	MERCURY	74	08	MONITOR LED	740880370773	17/10/2014	Bueno	ACTIVO

N°	Nombre del Local	Grupo [1]	Clase [2]	Denominación (Del SINABIP)	Código Patrimonial (Númerico)	Fechas de Adquisición	Estado [3]	Condición [4]
15815	MERCURY	74	08	MONITOR LED	740880370914	17/10/2014	Bueno	ACTIVO
15816	MERCURY	74	08	MONITOR LED	740880371131	17/10/2014	Bueno	ACTIVO
15817	MERCURY	74	08	MONITOR LED	740880371415	17/08/2015	Bueno	ACTIVO
15818	MERCURY	74	08	MONITOR LED	740880371657	14/08/2015	Bueno	ACTIVO
15819	MERCURY	74	08	MONITOR LED	740880371842	26/05/2016	Bueno	ACTIVO
15820	MERCURY	74	08	MONITOR LED	740880371856	26/05/2016	Bueno	ACTIVO
15821	MERCURY	74	08	MONITOR PLANO	740881870828	31/12/2009	Regular	ACTIVO
15822	MERCURY	74	08	MONITOR PLANO	740881871465	27/03/2013	Bueno	ACTIVO
15823	MERCURY	74	08	MONITOR PLANO	740881871504	27/03/2013	Bueno	ACTIVO
15824	MERCURY	74	08	TABLETA PAD	740894930005	23/05/2012	Bueno	ACTIVO
15825	MERCURY	74	08	TECLADO - KEYBOARD	740895002890	17/07/2008	Regular	ACTIVO
15826	MERCURY	74	08	TECLADO - KEYBOARD	740895002909	30/07/2008	Bueno	ACTIVO
15827	MERCURY	74	08	TECLADO - KEYBOARD	740895002995	13/08/2008	Regular	ACTIVO
15828	MERCURY	74	08	TECLADO - KEYBOARD	740895003191	30/06/2009	Malo	ACTIVO
15829	MERCURY	74	08	TECLADO - KEYBOARD	740895003641	31/12/2009	Regular	ACTIVO
15830	MERCURY	74	08	TECLADO - KEYBOARD	740895003996	31/12/2009	Bueno	ACTIVO
15831	MERCURY	74	08	TECLADO - KEYBOARD	740895004009	31/12/2009	Regular	ACTIVO
15832	MERCURY	74	08	TECLADO - KEYBOARD	740895004269	26/11/2010	Regular	ACTIVO
15833	MERCURY	74	08	TECLADO - KEYBOARD	740895004387	7/06/2011	Bueno	ACTIVO
15834	MERCURY	74	08	TECLADO - KEYBOARD	740895004388	7/06/2011	Bueno	ACTIVO
15835	MERCURY	74	08	TECLADO - KEYBOARD	740895004392	11/05/2011	Regular	ACTIVO
15836	MERCURY	74	08	TECLADO - KEYBOARD	740895004587	27/03/2013	Bueno	ACTIVO
15837	MERCURY	74	08	TECLADO - KEYBOARD	740895004695	27/03/2013	Bueno	ACTIVO
15838	MERCURY	74	08	TECLADO - KEYBOARD	740895004743	27/03/2013	Regular	ACTIVO
15839	MERCURY	74	08	TECLADO - KEYBOARD	740895004793	27/03/2013	Regular	ACTIVO
15840	MERCURY	74	08	TECLADO - KEYBOARD	740895004854	12/07/2013	Bueno	ACTIVO
15841	MERCURY	74	08	TECLADO - KEYBOARD	740895004874	12/07/2013	Bueno	ACTIVO
15842	MERCURY	74	08	TECLADO - KEYBOARD	740895004881	12/07/2013	Bueno	ACTIVO
15843	MERCURY	74	08	TECLADO - KEYBOARD	740895004887	12/07/2013	Bueno	ACTIVO
15844	MERCURY	74	08	TECLADO - KEYBOARD	740895005071	6/12/2013	Bueno	ACTIVO
15845	MERCURY	74	08	TECLADO - KEYBOARD	740895005141	5/07/2013	Bueno	ACTIVO
15846	MERCURY	74	08	TECLADO - KEYBOARD	740895005331	3/03/2014	Bueno	ACTIVO
15847	MERCURY	74	08	TECLADO - KEYBOARD	740895005622	17/10/2014	Bueno	ACTIVO
15848	MERCURY	74	08	TECLADO - KEYBOARD	740895005739	17/10/2014	Regular	ACTIVO
15849	MERCURY	74	08	TECLADO - KEYBOARD	740895005896	17/10/2014	Bueno	ACTIVO
15850	MERCURY	74	08	TECLADO - KEYBOARD	740895006392	17/08/2015	Bueno	ACTIVO
15851	MERCURY	74	08	TECLADO - KEYBOARD	740895006413	17/08/2015	Bueno	ACTIVO
15852	MERCURY	74	08	TECLADO - KEYBOARD	740895006415	17/08/2015	Bueno	ACTIVO
15853	MERCURY	74	08	TECLADO - KEYBOARD	740895006429	17/08/2015	Bueno	ACTIVO
15854	MERCURY	74	08	TECLADO - KEYBOARD	740895006628	14/08/2015	Bueno	ACTIVO
15855	MERCURY	74	08	TECLADO - KEYBOARD	740895006735	31/12/2015	Bueno	ACTIVO
15856	MERCURY	74	08	TECLADO - KEYBOARD	740895006860	17/08/2016	Bueno	ACTIVO
15857	MERCURY	74	08	UNIDAD CENTRAL DE PROCESO - CPU	740899502615	31/12/2009	Bueno	ACTIVO
15858	MERCURY	74	08	UNIDAD CENTRAL DE PROCESO - CPU	740899503020	31/12/2009	Regular	ACTIVO
15859	MERCURY	74	08	UNIDAD CENTRAL DE PROCESO - CPU	740899503583	26/11/2010	Bueno	ACTIVO
15860	MERCURY	74	08	UNIDAD CENTRAL DE PROCESO - CPU	740899503595	26/11/2010	Regular	ACTIVO
15861	MERCURY	74	08	UNIDAD CENTRAL DE PROCESO - CPU	740899503614	26/11/2010	Bueno	ACTIVO
15862	MERCURY	74	08	UNIDAD CENTRAL DE PROCESO - CPU	740899503705	26/11/2010	Regular	ACTIVO
15863	MERCURY	74	08	UNIDAD CENTRAL DE PROCESO - CPU	740899503826	27/03/2013	Bueno	ACTIVO
15864	MERCURY	74	08	UNIDAD CENTRAL DE PROCESO - CPU	740899503903	27/03/2013	Bueno	ACTIVO
15865	MERCURY	74	08	UNIDAD CENTRAL DE PROCESO - CPU	740899503913	27/03/2013	Bueno	ACTIVO
15866	MERCURY	74	08	UNIDAD CENTRAL DE PROCESO - CPU	740899503922	27/03/2013	Regular	ACTIVO
15867	MERCURY	74	08	UNIDAD CENTRAL DE PROCESO - CPU	740899503962	27/03/2013	Bueno	ACTIVO
15868	MERCURY	74	08	UNIDAD CENTRAL DE PROCESO - CPU	740899503991	27/03/2013	Regular	ACTIVO
15869	MERCURY	74	08	UNIDAD CENTRAL DE PROCESO - CPU	740899504001	27/03/2013	Bueno	ACTIVO
15870	MERCURY	74	08	UNIDAD CENTRAL DE PROCESO - CPU	740899504005	27/03/2013	Bueno	ACTIVO
15871	MERCURY	74	08	UNIDAD CENTRAL DE PROCESO - CPU	740899504010	27/03/2013	Bueno	ACTIVO
15872	MERCURY	74	08	UNIDAD CENTRAL DE PROCESO - CPU	740899504013	27/03/2013	Bueno	ACTIVO
15873	MERCURY	74	08	UNIDAD CENTRAL DE PROCESO - CPU	740899504051	27/03/2013	Bueno	ACTIVO
15874	MERCURY	74	08	UNIDAD CENTRAL DE PROCESO - CPU	740899504054	27/03/2013	Bueno	ACTIVO
15875	MERCURY	74	08	UNIDAD CENTRAL DE PROCESO - CPU	740899504056	27/03/2013	Bueno	ACTIVO
15876	MERCURY	74	08	UNIDAD CENTRAL DE PROCESO - CPU	740899504059	27/03/2013	Bueno	ACTIVO
15877	MERCURY	74	08	UNIDAD CENTRAL DE PROCESO - CPU	740899504060	27/03/2013	Bueno	ACTIVO
15878	MERCURY	74	08	UNIDAD CENTRAL DE PROCESO - CPU	740899504061	27/03/2013	Bueno	ACTIVO
15879	MERCURY	74	08	UNIDAD CENTRAL DE PROCESO - CPU	740899504078	27/03/2013	Bueno	ACTIVO
15880	MERCURY	74	08	UNIDAD CENTRAL DE PROCESO - CPU	740899504124	27/03/2013	Bueno	ACTIVO
15881	MERCURY	74	08	UNIDAD CENTRAL DE PROCESO - CPU	740899504126	27/03/2013	Bueno	ACTIVO
15882	MERCURY	74	08	UNIDAD CENTRAL DE PROCESO - CPU	740899504201	12/07/2013	Bueno	ACTIVO
15883	MERCURY	74	08	UNIDAD CENTRAL DE PROCESO - CPU	740899504225	12/07/2013	Bueno	ACTIVO
15884	MERCURY	74	08	UNIDAD CENTRAL DE PROCESO - CPU	740899504238	12/07/2013	Bueno	ACTIVO
15885	MERCURY	74	08	UNIDAD CENTRAL DE PROCESO - CPU	740899504278	12/07/2013	Bueno	ACTIVO
15886	MERCURY	74	08	UNIDAD CENTRAL DE PROCESO - CPU	740899504289	12/07/2013	Regular	ACTIVO
15887	MERCURY	74	08	UNIDAD CENTRAL DE PROCESO - CPU	740899504290	12/07/2013	Bueno	ACTIVO
15888	MERCURY	74	08	UNIDAD CENTRAL DE PROCESO - CPU	740899504323	12/07/2013	Bueno	ACTIVO
15889	MERCURY	74	08	UNIDAD CENTRAL DE PROCESO - CPU	740899504466	2/07/2013	Bueno	ACTIVO
15890	MERCURY	74	08	UNIDAD CENTRAL DE PROCESO - CPU	740899504498	26/07/2013	Bueno	ACTIVO
15891	MERCURY	74	08	UNIDAD CENTRAL DE PROCESO - CPU	740899504514	26/12/2013	Bueno	ACTIVO
15892	MERCURY	74	08	UNIDAD CENTRAL DE PROCESO - CPU	740899504570	26/12/2013	Bueno	ACTIVO
15893	MERCURY	74	08	UNIDAD CENTRAL DE PROCESO - CPU	740899504575	26/12/2013	Bueno	ACTIVO
15894	MERCURY	74	08	UNIDAD CENTRAL DE PROCESO - CPU	740899504642	3/03/2014	Bueno	ACTIVO
15895	MERCURY	74	08	UNIDAD CENTRAL DE PROCESO - CPU	740899504769	17/10/2014	Bueno	ACTIVO
15896	MERCURY	74	08	UNIDAD CENTRAL DE PROCESO - CPU	740899504882	17/10/2014	Bueno	ACTIVO
15897	MERCURY	74	08	UNIDAD CENTRAL DE PROCESO - CPU	740899505005	17/10/2014	Bueno	ACTIVO
15898	MERCURY	74	08	UNIDAD CENTRAL DE PROCESO - CPU	740899505081	17/10/2014	Bueno	ACTIVO
15899	MERCURY	74	08	UNIDAD CENTRAL DE PROCESO - CPU	740899505095	17/10/2014	Bueno	ACTIVO
15900	MERCURY	74	08	UNIDAD CENTRAL DE PROCESO - CPU	740899505110	17/10/2014	Bueno	ACTIVO
15901	MERCURY	74	08	UNIDAD CENTRAL DE PROCESO - CPU	740899505112	17/10/2014	Regular	ACTIVO
15902	MERCURY	74	08	UNIDAD CENTRAL DE PROCESO - CPU	740899505118	17/10/2014	Regular	ACTIVO
15903	MERCURY	74	08	UNIDAD CENTRAL DE PROCESO - CPU	740899505143	17/10/2014	Regular	ACTIVO
15904	MERCURY	74	08	UNIDAD CENTRAL DE PROCESO - CPU	740899505254	17/10/2014	Bueno	ACTIVO
15905	MERCURY	74	08	UNIDAD CENTRAL DE PROCESO - CPU	740899505283	17/10/2014	Regular	ACTIVO

Nº	Nombre del Local	Grupo [1]	Clase [2]	Denominación (Del SINABIP)	Código Patrimonial (Númerico)	Fechas de Adquisición	Estado [3]	Condición [4]
15906	MERCURY	74	08	UNIDAD CENTRAL DE PROCESO - CPU	740899505328	17/10/2014	Bueno	ACTIVO
15907	MERCURY	74	08	UNIDAD CENTRAL DE PROCESO - CPU	740899505340	17/10/2014	Bueno	ACTIVO
15908	MERCURY	74	08	UNIDAD CENTRAL DE PROCESO - CPU	740899505385	17/10/2014	Bueno	ACTIVO
15909	MERCURY	74	08	UNIDAD CENTRAL DE PROCESO - CPU	740899505410	17/10/2014	Regular	ACTIVO
15910	MERCURY	74	08	UNIDAD CENTRAL DE PROCESO - CPU	740899505489	17/10/2014	Bueno	ACTIVO
15911	MERCURY	74	08	UNIDAD CENTRAL DE PROCESO - CPU	740899505507	17/10/2014	Bueno	ACTIVO
15912	MERCURY	74	08	UNIDAD CENTRAL DE PROCESO - CPU	740899505518	17/10/2014	Bueno	ACTIVO
15913	MERCURY	74	08	UNIDAD CENTRAL DE PROCESO - CPU	740899505527	17/10/2014	Bueno	ACTIVO
15914	MERCURY	74	08	UNIDAD CENTRAL DE PROCESO - CPU	740899505588	17/10/2014	Bueno	ACTIVO
15915	MERCURY	74	08	UNIDAD CENTRAL DE PROCESO - CPU	740899505598	31/12/2014	Bueno	ACTIVO
15916	MERCURY	74	08	UNIDAD CENTRAL DE PROCESO - CPU	740899505601	31/12/2014	Bueno	ACTIVO
15917	MERCURY	74	08	UNIDAD CENTRAL DE PROCESO - CPU	740899505619	17/08/2015	Bueno	ACTIVO
15918	MERCURY	74	08	UNIDAD CENTRAL DE PROCESO - CPU	740899505628	17/08/2015	Bueno	ACTIVO
15919	MERCURY	74	08	UNIDAD CENTRAL DE PROCESO - CPU	740899505677	17/08/2015	Bueno	ACTIVO
15920	MERCURY	74	08	UNIDAD CENTRAL DE PROCESO - CPU	740899505705	17/08/2015	Bueno	ACTIVO
15921	MERCURY	74	08	UNIDAD CENTRAL DE PROCESO - CPU	740899505786	14/08/2015	Bueno	ACTIVO
15922	MERCURY	74	08	UNIDAD CENTRAL DE PROCESO - CPU	740899505799	14/08/2015	Bueno	ACTIVO
15923	MERCURY	74	08	UNIDAD CENTRAL DE PROCESO - CPU	740899505808	14/08/2015	Bueno	ACTIVO
15924	MERCURY	74	08	UNIDAD CENTRAL DE PROCESO - CPU	740899505876	14/08/2015	Bueno	ACTIVO
15925	MERCURY	74	08	UNIDAD CENTRAL DE PROCESO - CPU	740899505882	14/08/2015	Bueno	ACTIVO
15926	MERCURY	74	08	UNIDAD CENTRAL DE PROCESO - CPU	740899505914	14/08/2015	Bueno	ACTIVO
15927	MERCURY	74	08	UNIDAD CENTRAL DE PROCESO - CPU	740899505923	14/08/2015	Bueno	ACTIVO
15928	MERCURY	74	08	UNIDAD CENTRAL DE PROCESO - CPU	740899505988	14/08/2015	Bueno	ACTIVO
15929	MERCURY	74	08	UNIDAD CENTRAL DE PROCESO - CPU	740899506005	14/08/2015	Bueno	ACTIVO
15930	MERCURY	74	08	UNIDAD CENTRAL DE PROCESO - CPU	740899506075	26/05/2016	Bueno	ACTIVO
15931	MERCURY	74	08	UNIDAD CENTRAL DE PROCESO - CPU	740899506077	26/05/2016	Bueno	ACTIVO
15932	MERCURY	74	08	UNIDAD CENTRAL DE PROCESO - CPU	740899506084	26/05/2016	Bueno	ACTIVO
15933	MERCURY	74	08	UNIDAD CENTRAL DE PROCESO - CPU	740899506122	26/05/2016	Bueno	ACTIVO
15934	MERCURY	74	08	UNIDAD CENTRAL DE PROCESO - CPU	740899506131	26/05/2016	Bueno	ACTIVO
15935	MERCURY	74	08	UNIDAD CENTRAL DE PROCESO - CPU	740899506132	26/05/2016	Bueno	ACTIVO
15936	MERCURY	74	08	UNIDAD CENTRAL DE PROCESO - CPU	740899506139	26/05/2016	Bueno	ACTIVO
15937	MERCURY	74	08	UNIDAD CENTRAL DE PROCESO - CPU	740899506152	30/05/2016	Regular	ACTIVO
15938	MERCURY	74	08	UNIDAD CENTRAL DE PROCESO - CPU	740899506155	30/05/2016	Bueno	ACTIVO
15939	MERCURY	74	08	COMPUTADORA PERSONAL PORTATIL	740805000102	29/12/2009	Bueno	ACTIVO
15940	MERCURY	74	08	COMPUTADORA PERSONAL PORTATIL	740805000127	7/05/2010	Regular	ACTIVO
15941	MERCURY	74	08	COMPUTADORA PERSONAL PORTATIL	740805000382	30/05/2016	Bueno	ACTIVO
15942	MERCURY	74	08	DISCO DURO EXTERNO	740818500039	6/07/2011	Regular	ACTIVO
15943	MERCURY	74	08	DISCO DURO EXTERNO	740818500083	3/12/2012	Bueno	ACTIVO
15944	MERCURY	74	08	DISCO DURO EXTERNO	740818500091	19/08/2013	Bueno	ACTIVO
15945	MERCURY	74	08	DISCO DURO EXTERNO	740818500103	5/11/2013	Bueno	ACTIVO
15946	MERCURY	74	08	DISCO DURO EXTERNO	740818500149	30/03/2016	Bueno	ACTIVO
15947	MERCURY	74	08	DISQUETERA EXTERNA	740823000005	14/04/2010	Bueno	ACTIVO
15948	MERCURY	74	08	DISQUETERA EXTERNA	740823000017	7/10/2010	Bueno	ACTIVO
15949	MERCURY	74	08	IMPRESORA LASER	740841000524	25/10/2011	Bueno	ACTIVO
15950	MERCURY	74	08	MONITOR A COLOR	740877001959	7/06/2006	Bueno	ACTIVO
15951	MERCURY	74	08	MONITOR A COLOR	740877002423	13/08/2008	Bueno	ACTIVO
15952	MERCURY	74	08	MONITOR A COLOR	740877002498	30/07/2008	Bueno	ACTIVO
15953	MERCURY	74	08	MONITOR LED	740880370015	18/04/2013	Bueno	ACTIVO
15954	MERCURY	74	08	MONITOR LED	740880371381	17/08/2015	Bueno	ACTIVO
15955	MERCURY	74	08	MONITOR LED	740880371868	26/05/2016	Bueno	ACTIVO
15956	MERCURY	74	08	TABLETA PAD	740894930001	26/12/2011	Regular	ACTIVO
15957	MERCURY	74	08	TABLETA PAD	740894930003	26/12/2011	Regular	ACTIVO
15958	MERCURY	74	08	TABLETA PAD	740894930004	26/12/2011	Regular	ACTIVO
15959	MERCURY	74	08	TABLETA PAD	740894930010	13/02/2013	Bueno	ACTIVO
15960	MERCURY	74	08	TABLETA PAD	740894930022	7/05/2013	Bueno	ACTIVO
15961	MERCURY	74	08	TABLETA PAD	740894930032	2/08/2013	Bueno	ACTIVO
15962	MERCURY	74	08	TABLETA PAD	740894930036	29/01/2014	Bueno	ACTIVO
15963	MERCURY	74	08	TABLETA PAD	740894930039	29/01/2014	Bueno	ACTIVO
15964	MERCURY	74	08	TABLETA PAD	740894930041	29/01/2014	Bueno	ACTIVO
15965	MERCURY	74	08	TABLETA PAD	740894930044	29/01/2014	Bueno	ACTIVO
15966	MERCURY	74	08	TABLETA PAD	740894930048	29/01/2014	Bueno	ACTIVO
15967	MERCURY	74	08	TABLETA PAD	740894930054	29/01/2014	Bueno	ACTIVO
15968	MERCURY	74	08	TABLETA PAD	740894930055	29/01/2014	Bueno	ACTIVO
15969	MERCURY	74	08	TABLETA PAD	740894930057	29/01/2014	Bueno	ACTIVO
15970	MERCURY	74	08	TECLADO - KEYBOARD	740895002534	24/05/2007	Bueno	ACTIVO
15971	MERCURY	74	08	TECLADO - KEYBOARD	740895002920	30/07/2008	Bueno	ACTIVO
15972	MERCURY	74	08	TECLADO - KEYBOARD	740895002970	13/08/2008	Bueno	ACTIVO
15973	MERCURY	74	08	TECLADO - KEYBOARD	740895003918	31/12/2009	Bueno	ACTIVO
15974	MERCURY	74	08	TECLADO - KEYBOARD	740895003989	31/12/2009	Regular	ACTIVO
15975	MERCURY	74	08	TECLADO - KEYBOARD	740895004507	27/03/2013	Bueno	ACTIVO
15976	MERCURY	74	08	TECLADO - KEYBOARD	740895005028	12/07/2013	Bueno	ACTIVO
15977	MERCURY	74	08	TECLADO - KEYBOARD	740895005390	3/03/2014	Bueno	ACTIVO
15978	MERCURY	74	08	TECLADO - KEYBOARD	740895005681	17/10/2014	Bueno	ACTIVO
15979	MERCURY	74	08	TECLADO - KEYBOARD	740895005820	17/10/2014	Bueno	ACTIVO
15980	MERCURY	74	08	TECLADO - KEYBOARD	740895005889	17/10/2014	Bueno	ACTIVO
15981	MERCURY	74	08	TECLADO - KEYBOARD	740895006352	17/08/2015	Bueno	ACTIVO
15982	MERCURY	74	08	TECLADO - KEYBOARD	740895006361	17/08/2015	Bueno	ACTIVO
15983	MERCURY	74	08	TECLADO - KEYBOARD	740895006362	17/08/2015	Bueno	ACTIVO
15984	MERCURY	74	08	TECLADO - KEYBOARD	740895006425	17/08/2015	Bueno	ACTIVO
15985	MERCURY	74	08	TECLADO - KEYBOARD	740895006499	14/08/2015	Bueno	ACTIVO
15986	MERCURY	74	08	TECLADO - KEYBOARD	740895006809	26/05/2016	Bueno	ACTIVO
15987	MERCURY	74	08	UNIDAD CENTRAL DE PROCESO - CPU	740899503267	31/12/2009	Regular	ACTIVO
15988	MERCURY	74	08	UNIDAD CENTRAL DE PROCESO - CPU	740899505400	17/10/2014	Bueno	ACTIVO
15989	MERCURY	74	08	VIDEO CAMARA PARA COMPUTADORA	740899920022	8/02/2012	Bueno	ACTIVO
15990	MERCURY	74	08	MONITOR LED	740880370832	17/10/2014	Bueno	ACTIVO
15991	MERCURY	74	08	MONITOR LED	740880370927	17/10/2014	Regular	ACTIVO
15992	MERCURY	74	08	TECLADO - KEYBOARD	740895005140	5/07/2013	Bueno	ACTIVO
15993	MERCURY	74	08	UNIDAD CENTRAL DE PROCESO - CPU	740899504444	5/07/2013	Bueno	ACTIVO
15994	MERCURY	74	08	CONMUTADOR DE VIDEO, TECLADO Y MOUSE	740815120004	8/07/2008	Bueno	ACTIVO
15995	MERCURY	74	08	MONITOR PLANO	740881871681	27/03/2013	Bueno	ACTIVO
15996	MERCURY	74	08	TECLADO - KEYBOARD	740895005123	5/07/2013	Bueno	ACTIVO

N°	Nombre del Local	Grupo [1]	Clase [2]	Denominación (Del SINABIP)	Código Patrimonial (Númerico)	Fechas de Adquisición	Estado [3]	Condición [4]
15997	MERCURY	74	08	UNIDAD CENTRAL DE PROCESO - CPU	740899504427	5/07/2013	Bueno	ACTIVO
15998	MERCURY	74	08	UNIDAD CENTRAL DE PROCESO - CPU	740899504577	26/12/2013	Bueno	ACTIVO
15999	MERCURY	74	08	UNIDAD CENTRAL DE PROCESO - CPU	740899504581	26/12/2013	Bueno	ACTIVO
16000	MERCURY	74	08	MONITOR LED	740880371349	17/10/2014	Bueno	ACTIVO
16001	MERCURY	74	08	MONITOR PLANO	740881870982	31/12/2009	Bueno	ACTIVO
16002	MERCURY	74	08	MONITOR PLANO	740881871571	27/03/2013	Bueno	ACTIVO
16003	MERCURY	74	08	MONITOR PLANO	740881871769	5/07/2013	Bueno	ACTIVO
16004	MERCURY	74	08	SERVIDOR	740892000225	31/12/2020	Bueno	ACTIVO
16005	MERCURY	74	08	TECLADO - KEYBOARD	740895001831	26/10/2005	Bueno	ACTIVO
16006	MERCURY	74	08	TECLADO - KEYBOARD	740895004214	26/11/2010	Bueno	ACTIVO
16007	MERCURY	74	08	TECLADO - KEYBOARD	740895004704	27/03/2013	Bueno	ACTIVO
16008	MERCURY	74	08	TECLADO - KEYBOARD	740895005133	5/07/2013	Bueno	ACTIVO
16009	MERCURY	74	08	UNIDAD CENTRAL DE PROCESO - CPU	740899503379	31/12/2009	Bueno	ACTIVO
16010	MERCURY	74	08	UNIDAD CENTRAL DE PROCESO - CPU	740899504437	5/07/2013	Bueno	ACTIVO
16011	MERCURY	74	08	UNIDAD CENTRAL DE PROCESO - CPU	740899505995	14/08/2015	Bueno	ACTIVO
16012	MERCURY	74	08	VIDEO CAMARA PARA COMPUTADORA	740899920023	8/02/2012	Bueno	ACTIVO
16013	MERCURY	74	08	CHASIS PARA SERVIDORES TIPO HOJA/ULTRADELGADOS	740801620001	26/12/2013	Bueno	ACTIVO
16014	MERCURY	74	08	CHASIS PARA SERVIDORES TIPO HOJA/ULTRADELGADOS	740801620002	26/12/2013	Bueno	ACTIVO
16015	MERCURY	74	08	CHASIS PARA SERVIDORES TIPO HOJA/ULTRADELGADOS	740801620003	26/12/2013	Bueno	ACTIVO
16016	MERCURY	74	08	CONMUTADOR DE VIDEO, TECLADO Y MOUSE	740815120002	8/07/2008	Bueno	ACTIVO
16017	MERCURY	74	08	CONSOLA MULTIPLEXOR KVM	740815400001	13/07/2016	Bueno	ACTIVO
16018	MERCURY	74	08	MONITOR A COLOR	740877001969	7/06/2006	Regular	ACTIVO
16019	MERCURY	74	08	MONITOR A COLOR	740877002459	13/08/2008	Bueno	ACTIVO
16020	MERCURY	74	08	MONITOR A COLOR	740877002497	30/07/2008	Bueno	ACTIVO
16021	MERCURY	74	08	MONITOR PLANO	740881870819	31/12/2009	Bueno	ACTIVO
16022	MERCURY	74	08	SERVIDOR	740892000106	14/09/2010	Bueno	ACTIVO
16023	MERCURY	74	08	SERVIDOR	740892000107	14/09/2010	Bueno	ACTIVO
16024	MERCURY	74	08	SERVIDOR	740892000108	17/09/2010	Bueno	ACTIVO
16025	MERCURY	74	08	SERVIDOR	740892000109	17/09/2010	Bueno	ACTIVO
16026	MERCURY	74	08	SERVIDOR	740892000110	17/09/2010	Bueno	ACTIVO
16027	MERCURY	74	08	SERVIDOR	740892000111	17/09/2010	Bueno	ACTIVO
16028	MERCURY	74	08	SERVIDOR	740892000112	17/09/2010	Bueno	ACTIVO
16029	MERCURY	74	08	SERVIDOR	740892000113	17/09/2010	Bueno	ACTIVO
16030	MERCURY	74	08	SERVIDOR	740892000117	24/02/2012	Bueno	ACTIVO
16031	MERCURY	74	08	SERVIDOR	740892000118	20/03/2012	Bueno	ACTIVO
16032	MERCURY	74	08	SERVIDOR	740892000119	20/03/2012	Bueno	ACTIVO
16033	MERCURY	74	08	SERVIDOR	740892000122	10/09/2013	Bueno	ACTIVO
16034	MERCURY	74	08	SERVIDOR	740892000123	10/09/2013	Bueno	ACTIVO
16035	MERCURY	74	08	SERVIDOR	740892000127	26/12/2013	Bueno	ACTIVO
16036	MERCURY	74	08	SERVIDOR	740892000128	26/12/2013	Bueno	ACTIVO
16037	MERCURY	74	08	SERVIDOR	740892000129	26/12/2013	Bueno	ACTIVO
16038	MERCURY	74	08	SERVIDOR	740892000130	26/12/2013	Bueno	ACTIVO
16039	MERCURY	74	08	SERVIDOR	740892000131	26/12/2013	Bueno	ACTIVO
16040	MERCURY	74	08	SERVIDOR	740892000132	26/12/2013	Bueno	ACTIVO
16041	MERCURY	74	08	SERVIDOR	740892000133	26/12/2013	Bueno	ACTIVO
16042	MERCURY	74	08	SERVIDOR	740892000134	26/12/2013	Bueno	ACTIVO
16043	MERCURY	74	08	SERVIDOR	740892000135	26/12/2013	Bueno	ACTIVO
16044	MERCURY	74	08	SERVIDOR	740892000136	26/12/2013	Bueno	ACTIVO
16045	MERCURY	74	08	SERVIDOR	740892000137	26/12/2013	Bueno	ACTIVO
16046	MERCURY	74	08	SERVIDOR	740892000138	26/12/2013	Bueno	ACTIVO
16047	MERCURY	74	08	SERVIDOR	740892000139	26/12/2013	Bueno	ACTIVO
16048	MERCURY	74	08	SERVIDOR	740892000140	26/12/2013	Bueno	ACTIVO
16049	MERCURY	74	08	SERVIDOR	740892000141	26/12/2013	Bueno	ACTIVO
16050	MERCURY	74	08	SERVIDOR	740892000142	26/12/2013	Bueno	ACTIVO
16051	MERCURY	74	08	SERVIDOR	740892000143	26/12/2013	Bueno	ACTIVO
16052	MERCURY	74	08	SERVIDOR	740892000144	26/12/2013	Bueno	ACTIVO
16053	MERCURY	74	08	SERVIDOR	740892000145	26/12/2013	Bueno	ACTIVO
16054	MERCURY	74	08	SERVIDOR	740892000146	26/12/2013	Bueno	ACTIVO
16055	MERCURY	74	08	SERVIDOR	740892000147	26/12/2013	Bueno	ACTIVO
16056	MERCURY	74	08	SERVIDOR	740892000148	26/12/2013	Bueno	ACTIVO
16057	MERCURY	74	08	SERVIDOR	740892000149	26/12/2013	Bueno	ACTIVO
16058	MERCURY	74	08	SERVIDOR	740892000151	31/12/2014	Bueno	ACTIVO
16059	MERCURY	74	08	SERVIDOR	740892000152	31/12/2014	Bueno	ACTIVO
16060	MERCURY	74	08	SERVIDOR	740892000158	1/06/2016	Bueno	ACTIVO
16061	MERCURY	74	08	SERVIDOR	740892000159	1/06/2016	Bueno	ACTIVO
16062	MERCURY	74	08	SERVIDOR	740892000160	1/06/2016	Bueno	ACTIVO
16063	MERCURY	74	08	SERVIDOR	740892000161	1/06/2016	Bueno	ACTIVO
16064	MERCURY	74	08	SERVIDOR	740892000162	1/06/2016	Bueno	ACTIVO
16065	MERCURY	74	08	SERVIDOR	740892000163	1/06/2016	Bueno	ACTIVO
16066	MERCURY	74	08	SERVIDOR	740892000164	1/06/2016	Bueno	ACTIVO
16067	MERCURY	74	08	SERVIDOR	740892000165	1/06/2016	Bueno	ACTIVO
16068	MERCURY	74	08	SERVIDOR	740892000166	1/06/2016	Bueno	ACTIVO
16069	MERCURY	74	08	SERVIDOR	740892000167	1/06/2016	Bueno	ACTIVO
16070	MERCURY	74	08	SERVIDOR	740892000168	1/06/2016	Bueno	ACTIVO
16071	MERCURY	74	08	SERVIDOR	740892000169	1/06/2016	Bueno	ACTIVO
16072	MERCURY	74	08	SERVIDOR	740892000170	1/06/2016	Bueno	ACTIVO
16073	MERCURY	74	08	SERVIDOR	740892000171	1/06/2016	Bueno	ACTIVO
16074	MERCURY	74	08	SERVIDOR	740892000172	1/06/2016	Bueno	ACTIVO
16075	MERCURY	74	08	SERVIDOR	740892000173	1/06/2016	Bueno	ACTIVO
16076	MERCURY	74	08	SERVIDOR	740892000174	1/06/2016	Bueno	ACTIVO
16077	MERCURY	74	08	SERVIDOR	740892000175	1/06/2016	Bueno	ACTIVO
16078	MERCURY	74	08	SERVIDOR	740892000176	1/06/2016	Bueno	ACTIVO
16079	MERCURY	74	08	SERVIDOR	740892000177	1/06/2016	Bueno	ACTIVO
16080	MERCURY	74	08	SERVIDOR	740892000178	13/07/2016	Bueno	ACTIVO
16081	MERCURY	74	08	SISTEMA DE ALMACENAMIENTO DE DISCOS EXTERNOS	740893870002	7/06/2006	Regular	ACTIVO
16082	MERCURY	74	08	SISTEMA DE ALMACENAMIENTO DE DISCOS EXTERNOS	740893870003	7/04/2008	Bueno	ACTIVO
16083	MERCURY	74	08	SISTEMA DE ALMACENAMIENTO DE DISCOS EXTERNOS	740893870006	26/12/2013	Bueno	ACTIVO
16084	MERCURY	74	08	SISTEMA DE ALMACENAMIENTO DE DISCOS EXTERNOS	740893870007	26/12/2013	Bueno	ACTIVO
16085	MERCURY	74	08	SOLUCION DE ALMACENAMIENTO EXTERNO	740894810005	20/03/2017	Nuevo	ACTIVO
16086	MERCURY	74	08	TECLADO - KEYBOARD	740895001295	23/09/2002	Regular	ACTIVO
16087	MERCURY	74	08	TECLADO - KEYBOARD	740895002001	2/01/2006	Bueno	ACTIVO

N°	Nombre del Local	Grupo [1]	Clase [2]	Denominación (Del SINABIP)	Código Patrimonial (Númerico)	Fechas de Adquisición	Estado [3]	Condición [4]
16088	MERCURY	74	08	TECLADO - KEYBOARD	740895002985	13/08/2008	Bueno	ACTIVO
16089	MERCURY	74	08	TECLADO - KEYBOARD	740895003998	31/12/2009	Bueno	ACTIVO
16090	MERCURY	74	08	TECLADO - KEYBOARD	740895005777	17/10/2014	Bueno	ACTIVO
16091	MERCURY	74	08	UNIDAD CENTRAL DE PROCESO - CPU	740899503619	26/11/2010	Bueno	ACTIVO
16092	MERCURY	74	08	UNIDAD DE ARREGLO DE DISCO - DISK ARRAY	740899750005	14/09/2010	Bueno	ACTIVO
16093	MERCURY	74	08	UNIDAD DE ARREGLO DE DISCO - DISK ARRAY	740899750006	14/09/2010	Bueno	ACTIVO
16094	MERCURY	74	08	UNIDAD DE ARREGLO DE DISCO - DISK ARRAY	740899750007	13/07/2016	Bueno	ACTIVO
16095	MERCURY	74	08	UNIDAD PARA COPIA DE SEGURIDAD - TAPE BACKUP EXTERNO	740899850002	14/09/2010	Bueno	ACTIVO
16096	MERCURY	74	08	VIDEO CAMARA PARA COMPUTADORA	740899920015	14/10/2011	Regular	ACTIVO
16097	MERCURY	74	08	VIDEO CAMARA PARA COMPUTADORA	740899920016	14/10/2011	Regular	ACTIVO
16098	MERCURY	74	08	VIDEO CAMARA PARA COMPUTADORA	740899920018	14/10/2011	Regular	ACTIVO
16099	MERCURY	74	08	MONITOR A COLOR	740877002500	30/07/2008	Regular	ACTIVO
16100	MERCURY	74	08	SERVIDOR	740892000099	23/12/2009	Bueno	ACTIVO
16101	MERCURY	74	08	TECLADO - KEYBOARD	740895001520	30/12/2004	Regular	ACTIVO
16102	MERCURY	74	08	UNIDAD CENTRAL DE PROCESO - CPU	740899502052	27/02/2007	Bueno	ACTIVO
16103	MERCURY	74	08	VIDEO CAMARA PARA COMPUTADORA	740899920017	14/10/2011	Regular	ACTIVO
16104	MERCURY	74	08	VIDEO CAMARA PARA COMPUTADORA	740899920019	14/10/2011	Regular	ACTIVO
16105	MERCURY	74	08	VIDEO CAMARA PARA COMPUTADORA	740899920020	14/10/2011	Regular	ACTIVO
16106	MERCURY	74	08	SERVIDOR	740892000116	24/02/2012	Bueno	ACTIVO
16107	MERCURY	74	08	SERVIDOR	740892000124	26/12/2013	Bueno	ACTIVO
16108	MERCURY	74	08	SERVIDOR	740892000125	26/12/2013	Bueno	ACTIVO
16109	MERCURY	74	08	SERVIDOR	740892000126	26/12/2013	Bueno	ACTIVO
16110	MERCURY	74	08	SOLUCION DE ALMACENAMIENTO EXTERNO	740894810006	20/03/2017	Nuevo	ACTIVO
16111	MERCURY	74	08	CAPTURADOR DE IMAGEN - SCANNER	740800500086	14/10/2009	Bueno	ACTIVO
16112	MERCURY	74	08	COMPUTADORA PERSONAL PORTATIL	740805000207	7/01/2013	Bueno	ACTIVO
16113	MERCURY	74	08	DISCO DURO EXTERNO	740818500188	4/10/2019	Regular	ACTIVO
16114	MERCURY	74	08	MONITOR LED	740880370299	26/12/2013	Bueno	ACTIVO
16115	MERCURY	74	08	MONITOR LED	740880370355	26/12/2013	Bueno	ACTIVO
16116	MERCURY	74	08	MONITOR LED	740880371551	14/08/2015	Bueno	ACTIVO
16117	MERCURY	74	08	SERVIDOR	740892000042	30/12/2005	Regular	ACTIVO
16118	MERCURY	74	08	SERVIDOR	740892000043	30/12/2005	Regular	ACTIVO
16119	MERCURY	74	08	SERVIDOR	740892000066	18/02/2008	Regular	ACTIVO
16120	MERCURY	74	08	SERVIDOR	740892000067	18/02/2008	Regular	ACTIVO
16121	MERCURY	74	08	SERVIDOR	740892000105	2/07/2010	Bueno	ACTIVO
16122	MERCURY	74	08	SERVIDOR	740892000120	12/12/2012	Bueno	ACTIVO
16123	MERCURY	74	08	SERVIDOR	740892000157	30/05/2016	Bueno	ACTIVO
16124	MERCURY	74	08	TECLADO - KEYBOARD	740895001313	31/12/2003	Malo	ACTIVO
16125	MERCURY	74	08	TECLADO - KEYBOARD	740895001599	25/07/2005	Malo	ACTIVO
16126	MERCURY	74	08	TECLADO - KEYBOARD	740895005204	26/12/2013	Bueno	ACTIVO
16127	MERCURY	74	08	TECLADO - KEYBOARD	740895005227	26/12/2013	Bueno	ACTIVO
16128	MERCURY	74	08	TECLADO - KEYBOARD	740895005229	26/12/2013	Bueno	ACTIVO
16129	MERCURY	74	08	TECLADO - KEYBOARD	740895005235	26/12/2013	Bueno	ACTIVO
16130	MERCURY	74	08	TECLADO - KEYBOARD	740895005945	17/10/2014	Bueno	ACTIVO
16131	MERCURY	74	08	TECLADO - KEYBOARD	740895006679	14/08/2015	Bueno	ACTIVO
16132	MERCURY	74	08	TECLADO - KEYBOARD	740895006687	14/08/2015	Bueno	ACTIVO
16133	MERCURY	74	22	CALCULADORA ELECTRICA	742203180022	16/10/1998	Regular	ACTIVO
16134	MERCURY	74	22	CAMARA FOTOGRAFICA DIGITAL	742208970039	23/04/2012	Bueno	ACTIVO
16135	MERCURY	74	22	CAMARA FOTOGRAFICA DIGITAL	742208970086	19/12/2013	Bueno	ACTIVO
16136	MERCURY	74	22	EQUIPO MULTIFUNCIONAL COPIADORA IMPRESORA SCANNER Y/O FAX	742223580022	7/11/2011	Bueno	ACTIVO
16137	MERCURY	74	22	EQUIPO MULTIFUNCIONAL COPIADORA IMPRESORA SCANNER Y/O FAX	742223580045	22/03/2013	Bueno	ACTIVO
16138	MERCURY	74	22	SURTIDOR DE AGUA ELECTRICO - DISPENSADOR ELECTRICO	742299890143	24/11/2011	Regular	ACTIVO
16139	MERCURY	74	22	CAMARA FOTOGRAFICA DIGITAL	742208970044	3/10/2012	Bueno	ACTIVO
16140	MERCURY	74	22	PUNTERO LASER (MAYOR A 1/4 UIT)	742278090003	23/09/1998	Bueno	ACTIVO
16141	MERCURY	74	22	PUNTERO LASER (MAYOR A 1/4 UIT)	742278090004	23/09/1998	Bueno	ACTIVO
16142	MERCURY	74	22	PUNTERO LASER (MAYOR A 1/4 UIT)	742278090005	20/11/2000	Bueno	ACTIVO
16143	MERCURY	74	22	SURTIDOR DE AGUA ELECTRICO - DISPENSADOR ELECTRICO	742299890095	26/05/2010	Bueno	ACTIVO
16144	MERCURY	74	22	SURTIDOR DE AGUA ELECTRICO - DISPENSADOR ELECTRICO	742299890113	14/07/2010	Regular	ACTIVO
16145	MERCURY	74	22	CALCULADORA ELECTRONICA	742205850199	8/07/2007	Regular	ACTIVO
16146	MERCURY	74	22	CAMARA FOTOGRAFICA	742208530004	6/06/2003	Regular	ACTIVO
16147	MERCURY	74	22	CAMARA FOTOGRAFICA DIGITAL	742208970011	28/02/2000	Malo	ACTIVO
16148	MERCURY	74	22	CAMARA FOTOGRAFICA DIGITAL	742208970025	11/04/2011	Bueno	ACTIVO
16149	MERCURY	74	22	CAMARA FOTOGRAFICA DIGITAL	742208970027	12/12/2011	Bueno	ACTIVO
16150	MERCURY	74	22	CAMARA FOTOGRAFICA DIGITAL	742208970028	12/12/2011	Regular	ACTIVO
16151	MERCURY	74	22	CAMARA FOTOGRAFICA DIGITAL	742208970031	12/12/2011	Bueno	ACTIVO
16152	MERCURY	74	22	CAMARA FOTOGRAFICA DIGITAL	742208970032	12/12/2011	Regular	ACTIVO
16153	MERCURY	74	22	CAMARA FOTOGRAFICA DIGITAL	742208970052	11/04/2013	Bueno	ACTIVO
16154	MERCURY	74	22	CAMARA FOTOGRAFICA DIGITAL	742208970068	19/12/2013	Bueno	ACTIVO
16155	MERCURY	74	22	CAMARA FOTOGRAFICA DIGITAL	742208970070	19/12/2013	Bueno	ACTIVO
16156	MERCURY	74	22	CAMARA FOTOGRAFICA DIGITAL	742208970072	19/12/2013	Bueno	ACTIVO
16157	MERCURY	74	22	CAMARA FOTOGRAFICA DIGITAL	742208970073	19/12/2013	Bueno	ACTIVO
16158	MERCURY	74	22	CAMARA FOTOGRAFICA DIGITAL	742208970123	3/03/2016	Bueno	ACTIVO
16159	MERCURY	74	22	CAMARA FOTOGRAFICA DIGITAL	742208970124	3/03/2016	Bueno	ACTIVO
16160	MERCURY	74	22	CAMARA FOTOGRAFICA DIGITAL	742208970125	3/03/2016	Bueno	ACTIVO
16161	MERCURY	74	22	CAMARA FOTOGRAFICA DIGITAL	742208970126	3/03/2016	Bueno	ACTIVO
16162	MERCURY	74	22	CAMARA FOTOGRAFICA DIGITAL	742208970127	3/03/2016	Bueno	ACTIVO
16163	MERCURY	74	22	CAMARA FOTOGRAFICA DIGITAL	742208970128	3/03/2016	Bueno	ACTIVO
16164	MERCURY	74	22	CAMARA FOTOGRAFICA DIGITAL	742208970135	17/08/2016	Bueno	ACTIVO
16165	MERCURY	74	22	CAMARA FOTOGRAFICA DIGITAL	742208970136	17/08/2016	Bueno	ACTIVO
16166	MERCURY	74	22	CAMARA FOTOGRAFICA DIGITAL	742208970137	17/08/2016	Bueno	ACTIVO
16167	MERCURY	74	22	MAQUINA ANILLADORA PERFORADORA	742232610063	24/10/2006	Malo	ACTIVO
16168	MERCURY	74	22	MAQUINA ESPIRALADORA	742245990003	24/06/2004	Malo	ACTIVO
16169	MERCURY	74	22	EQUIPO MULTIFUNCIONAL COPIADORA IMPRESORA SCANNER Y/O FAX	742223580018	14/03/2011	Bueno	ACTIVO
16170	MERCURY	74	22	SURTIDOR DE AGUA ELECTRICO - DISPENSADOR ELECTRICO	742299890243	30/11/2009	Bueno	ACTIVO
16171	MERCURY	74	22	RELOJ MARCADOR FECHADOR MECANICO	742296820002	2/01/2006	Regular	ACTIVO
16172	MERCURY	74	22	SURTIDOR DE AGUA ELECTRICO - DISPENSADOR ELECTRICO	742299890056	29/11/2005	Regular	ACTIVO
16173	MERCURY	74	64	ARMARIO DE MELAMINA	746406260163	14/08/2012	Bueno	ACTIVO
16174	MERCURY	74	64	GABINETE DE MADERA	746444740043	7/06/2006	Regular	ACTIVO

N°	Nombre del Local	Grupo [1]	Clase [2]	Denominación (Del SINABIP)	Código Patrimonial (Númerico)	Fechas de Adquisición	Estado [3]	Condición [4]
16175	MERCURY	74	64	MODULO DE MADERA	746460170532	4/08/2011	Regular	ACTIVO
16176	MERCURY	74	64	SILLON GIRATORIO DE METAL	746489331047	18/11/1998	Regular	ACTIVO
16177	MERCURY	74	64	SOPORTE EXPOSITOR DE CARTELES - BANNER STANDS	746490850002	12/05/2010	Regular	ACTIVO
16178	MERCURY	74	64	CARRO DE METAL TRANSPORTADOR	746427620043	27/09/2019	Bueno	ACTIVO
16179	MERCURY	74	64	PANTALLA ECRAN	746466950038	12/08/2010	Regular	ACTIVO
16180	MERCURY	74	64	SILLA PLEGABLE DE METAL	746485260529	25/01/2000	Malo	ACTIVO
16181	MERCURY	74	64	ESCALERA METALICA TIPO TIJERA	746436440015	30/11/2007	Regular	ACTIVO
16182	MERCURY	74	64	BAR RODANTE DE METAL	746414740001	31/12/1997	Regular	ACTIVO
16183	MERCURY	74	64	CAJA FUERTE	746418810010	9/01/1992	Regular	ACTIVO
16184	MERCURY	74	64	CAJONERA RODABLE DE MADERA	746419030017	31/05/2001	Regular	ACTIVO
16185	MERCURY	74	64	CREDENZA DE MELAMINA	746432710210	6/09/2013	Bueno	ACTIVO
16186	MERCURY	74	64	ESCRITORIO DE MELAMINA	746437451054	28/11/2013	Bueno	ACTIVO
16187	MERCURY	74	64	ESCRITORIO DE MELAMINA	746437451442	24/07/2014	Bueno	ACTIVO
16188	MERCURY	74	64	ESTANTE DE MADERA	746441180606	2/01/2006	Regular	ACTIVO
16189	MERCURY	74	64	ESTANTE DE MELAMINA	746441520112	31/03/2008	Regular	ACTIVO
16190	MERCURY	74	64	MESA DE REUNIONES	746452030164	20/09/2019	Bueno	ACTIVO
16191	MERCURY	74	64	SILLA GIRATORIA DE METAL	746483900396	21/03/2000	Bueno	ACTIVO
16192	MERCURY	74	64	SILLA PLEGABLE DE METAL	746485260225	11/08/2005	Regular	ACTIVO
16193	MERCURY	74	64	SILLA PLEGABLE DE METAL	746485260306	11/08/2005	Regular	ACTIVO
16194	MERCURY	74	64	SILLA PLEGABLE DE METAL	746485260586	28/02/2012	Bueno	ACTIVO
16195	MERCURY	74	64	SILLON GIRATORIO DE METAL	746489332366	9/04/2012	Bueno	ACTIVO
16196	MERCURY	74	64	SILLON GIRATORIO DE METAL	746489332367	9/04/2012	Bueno	ACTIVO
16197	MERCURY	74	64	SILLON GIRATORIO DE METAL	746489332368	9/04/2012	Bueno	ACTIVO
16198	MERCURY	74	64	SILLON GIRATORIO DE METAL	746489332371	9/04/2012	Bueno	ACTIVO
16199	MERCURY	74	64	SOFA DE MADERA	746490010332	26/05/2016	Bueno	ACTIVO
16200	MERCURY	74	64	SOFA DE MADERA	746490010363	26/05/2016	Bueno	ACTIVO
16201	MERCURY	74	64	SOFA DE MADERA	746490010364	26/05/2016	Bueno	ACTIVO
16202	MERCURY	74	64	SOFA DE MADERA	746490010370	26/05/2016	Bueno	ACTIVO
16203	MERCURY	74	64	SOFA DE MADERA	746490010395	26/05/2016	Bueno	ACTIVO
16204	MERCURY	74	64	SOFA DE MADERA	746490010403	26/05/2016	Bueno	ACTIVO
16205	MERCURY	74	64	ARCHIVADOR DE MELAMINA	746403550007	11/09/1999	Regular	ACTIVO
16206	MERCURY	74	64	CARRO DE METAL TRANSPORTADOR	746427620024	26/05/2016	Bueno	ACTIVO
16207	MERCURY	74	64	CARRO DE METAL TRANSPORTADOR	746427620025	26/05/2016	Bueno	ACTIVO
16208	MERCURY	74	64	CARRO DE METAL TRANSPORTADOR	746427620026	26/05/2016	Bueno	ACTIVO
16209	MERCURY	74	64	ESCALERA METALICA TIPO TIJERA	746436440004	5/12/1995	Regular	ACTIVO
16210	MERCURY	74	64	ESCRITORIO DE MELAMINA	746437452287	22/03/2016	Bueno	ACTIVO
16211	MERCURY	74	64	ESCRITORIO DE MELAMINA	746437452288	22/03/2016	Bueno	ACTIVO
16212	MERCURY	74	64	MESA DE MADERA Y METAL	746450500065	26/05/2016	Bueno	ACTIVO
16213	MERCURY	74	64	MESA DE MELAMINA	746450560085	15/03/2004	Malo	ACTIVO
16214	MERCURY	74	64	SILLA FIJA DE METAL	746481871055	1/07/2011	Regular	ACTIVO
16215	MERCURY	74	64	SILLA FIJA DE METAL	746481872029	11/09/2013	Bueno	ACTIVO
16216	MERCURY	74	64	SILLA GIRATORIA DE METAL	746483902596	11/03/2016	Bueno	ACTIVO
16217	MERCURY	74	64	SILLA GIRATORIA DE METAL	746483902764	10/03/2017	Bueno	ACTIVO
16218	MERCURY	74	64	SILLA GIRATORIA DE METAL	746483902765	10/03/2017	Bueno	ACTIVO
16219	MERCURY	74	64	SILLA GIRATORIA DE METAL	746483902766	10/03/2017	Bueno	ACTIVO
16220	MERCURY	74	64	SILLON GIRATORIO DE METAL	746489333523	11/09/2013	Bueno	ACTIVO
16221	MERCURY	74	64	CARRO DE METAL TRANSPORTADOR	746427620047	27/09/2019	Bueno	ACTIVO
16222	MERCURY	74	64	MESA DE REUNIONES	746452030158	27/04/2016	Bueno	ACTIVO
16223	MERCURY	74	64	SOPORTE EXPOSITOR DE CARTELES - BANNER STANDS	746490850154	21/07/2016	Bueno	ACTIVO
16224	MERCURY	74	64	ESCRITORIO DE MELAMINA	746437451356	24/04/2014	Bueno	ACTIVO
16225	MERCURY	74	64	SILLA FIJA DE METAL	746481871423	2/08/2012	Regular	ACTIVO
16226	MERCURY	74	64	SILLA FIJA DE METAL	746481871861	22/06/2013	Bueno	ACTIVO
16227	MERCURY	74	64	SILLA FIJA DE METAL	746481872181	24/04/2014	Bueno	ACTIVO
16228	MERCURY	74	64	SILLA FIJA DE METAL	746481872183	24/04/2014	Bueno	ACTIVO
16229	MERCURY	74	64	SILLA FIJA DE METAL	746481872192	24/04/2014	Bueno	ACTIVO
16230	MERCURY	74	64	SILLA FIJA DE METAL	746481872198	24/04/2014	Bueno	ACTIVO
16231	MERCURY	74	64	SILLA FIJA DE METAL	746481872212	9/05/2014	Bueno	ACTIVO
16232	MERCURY	74	64	SILLON FIJO DE METAL	746487970477	8/11/2011	Bueno	ACTIVO
16233	MERCURY	74	64	MESA DE MELAMINA	746450560280	17/02/2012	Bueno	ACTIVO
16234	MERCURY	74	64	ESCALERA DE MADERA	746434400019	8/02/2011	Bueno	ACTIVO
16235	MERCURY	74	64	MESA DE MELAMINA	746450560362	18/07/2013	Bueno	ACTIVO
16236	MERCURY	74	64	SOFA DE MADERA	746490010301	7/06/2006	Malo	ACTIVO
16237	MERCURY	74	64	MESA DE MADERA	746449320345	5/07/2004	Bueno	ACTIVO
16238	MERCURY	74	64	SILLA FIJA DE METAL	746481871008	1/07/2011	Regular	ACTIVO
16239	MERCURY	74	64	SILLA FIJA DE METAL	746481871131	1/07/2011	Regular	ACTIVO
16240	MERCURY	74	64	SILLON GIRATORIO DE METAL	746489331410	24/12/2009	Regular	ACTIVO
16241	MERCURY	74	64	SILLON GIRATORIO DE METAL	746489331436	29/12/2009	Bueno	ACTIVO
16242	MERCURY	74	64	ESCRITORIO DE METAL Y MADERA	746438470027	7/07/2011	Bueno	ACTIVO
16243	MERCURY	74	64	PIZARRA ACRILICA	746473050191	16/11/2009	Regular	ACTIVO
16244	MERCURY	74	64	SILLON FIJO DE METAL	746487970425	12/07/2011	Bueno	ACTIVO
16245	MERCURY	74	64	SILLON GIRATORIO DE METAL	746489331247	17/09/2008	Regular	ACTIVO
16246	MERCURY	74	64	SILLON GIRATORIO DE METAL	746489332076	6/12/2011	Bueno	ACTIVO
16247	MERCURY	74	64	MESITA DE CENTRO	746454070068	31/12/1999	Regular	ACTIVO
16248	MERCURY	74	64	PIZARRA ACRILICA	746473050157	2/01/2006	Bueno	ACTIVO
16249	MERCURY	74	64	PIZARRA ACRILICA	746473050189	16/11/2009	Regular	ACTIVO
16250	MERCURY	74	64	SILLA PLEGABLE DE METAL	746485260301	11/08/2005	Regular	ACTIVO
16251	MERCURY	74	64	SILLON GIRATORIO DE METAL	746489331642	14/06/2011	Bueno	ACTIVO
16252	MERCURY	74	64	SILLON GIRATORIO DE METAL	746489331647	14/06/2011	Bueno	ACTIVO
16253	MERCURY	74	64	SILLON GIRATORIO DE METAL	746489331648	14/06/2011	Bueno	ACTIVO
16254	MERCURY	74	64	SILLON GIRATORIO DE METAL	746489331650	16/06/2011	Bueno	ACTIVO
16255	MERCURY	74	64	SILLON GIRATORIO DE METAL	746489331651	16/06/2011	Bueno	ACTIVO
16256	MERCURY	74	64	ARCHIVADOR DE METAL Y MELAMINA	746405580001	7/07/2011	Regular	ACTIVO
16257	MERCURY	74	64	ESTANTE DE MELAMINA	746441520036	15/08/2002	Bueno	ACTIVO
16258	MERCURY	74	64	SILLON GIRATORIO DE METAL	746489331644	14/06/2011	Bueno	ACTIVO
16259	MERCURY	74	64	SILLON GIRATORIO DE METAL	746489331646	14/06/2011	Bueno	ACTIVO
16260	MERCURY	74	64	MESA DE METAL	746450680235	14/06/2011	Bueno	ACTIVO
16261	MERCURY	74	64	MODULO DE MELAMINA	746460980136	2/01/2006	Regular	ACTIVO
16262	MERCURY	74	64	MODULO DE MELAMINA	746460980137	2/01/2006	Bueno	ACTIVO
16263	MERCURY	74	64	SILLA GIRATORIA DE METAL	746483902429	31/12/2015	Bueno	ACTIVO
16264	MERCURY	74	64	SILLON GIRATORIO DE METAL	746489331645	14/06/2011	Bueno	ACTIVO
16265	MERCURY	74	64	SILLON GIRATORIO DE METAL	746489331649	14/06/2011	Bueno	ACTIVO

N°	Nombre del Local	Grupo [1]	Clase [2]	Denominación (Del SINABIP)	Código Patrimonial (Númerico)	Fechas de Adquisición	Estado [3]	Condición [4]
16266	MERCURY	74	64	GABINETE DE METAL	746444910006	31/12/1999	Bueno	ACTIVO
16267	MERCURY	74	64	GABINETE DE METAL	746444910018	7/06/2006	Bueno	ACTIVO
16268	MERCURY	74	64	GABINETE DE METAL	746444910024	28/11/2008	Bueno	ACTIVO
16269	MERCURY	74	64	GABINETE DE METAL	746444910025	28/11/2008	Bueno	ACTIVO
16270	MERCURY	74	64	GABINETE DE METAL	746444910045	31/12/2008	Bueno	ACTIVO
16271	MERCURY	74	64	GABINETE DE METAL	746444910049	31/12/2008	Bueno	ACTIVO
16272	MERCURY	74	64	GABINETE DE METAL	746444910098	26/12/2013	Bueno	ACTIVO
16273	MERCURY	74	64	GABINETE DE METAL	746444910099	26/12/2013	Bueno	ACTIVO
16274	MERCURY	74	64	GABINETE DE METAL	746444910104	14/09/2010	Bueno	ACTIVO
16275	MERCURY	74	64	GABINETE DE METAL	746444910021	28/12/2007	Bueno	ACTIVO
16276	MERCURY	74	64	GABINETE DE METAL	746444910035	7/07/2009	Bueno	ACTIVO
16277	MERCURY	74	64	GABINETE DE METAL	746444910037	7/07/2009	Bueno	ACTIVO
16278	MERCURY	74	64	GABINETE DE METAL	746444910063	2/06/2011	Bueno	ACTIVO
16279	MERCURY	74	64	GABINETE DE METAL	746444910064	2/06/2011	Regular	ACTIVO
16280	MERCURY	74	64	GABINETE DE METAL	746444910094	2/07/2013	Bueno	ACTIVO
16281	MERCURY	74	64	GABINETE DE METAL	746444910095	2/07/2013	Bueno	ACTIVO
16282	MERCURY	74	64	GABINETE DE METAL	746444910096	2/07/2013	Bueno	ACTIVO
16283	MERCURY	74	64	GABINETE DE METAL	746444910033	7/07/2009	Bueno	ACTIVO
16284	MERCURY	74	64	GABINETE DE METAL	746444910046	31/12/2008	Bueno	ACTIVO
16285	MERCURY	74	64	GABINETE DE METAL	746444910047	31/12/2008	Bueno	ACTIVO
16286	MERCURY	74	64	GABINETE DE METAL	746444910050	14/09/2010	Bueno	ACTIVO
16287	MERCURY	74	64	ARCHIVADOR DE METAL	746403890246	1/01/1990	Regular	ACTIVO
16288	MERCURY	74	64	ARMARIO DE METAL	746406600071	31/12/1997	Regular	ACTIVO
16289	MERCURY	74	64	ESCRITORIO DE METAL	746437790810	7/06/2006	Malo	ACTIVO
16290	MERCURY	74	64	ESCRITORIO DE METAL Y MADERA	746438470026	7/07/2011	Bueno	ACTIVO
16291	MERCURY	74	64	MESA DE METAL Y MELAMINA	746451860016	15/03/2004	Regular	ACTIVO
16292	MERCURY	74	64	SILLON FIJO DE METAL	746487970423	12/07/2011	Bueno	ACTIVO
16293	MERCURY	74	64	SILLON FIJO DE METAL	746487970424	12/07/2011	Bueno	ACTIVO
16294	MERCURY	74	64	SILLON FIJO DE METAL	746487970426	12/07/2011	Bueno	ACTIVO
16295	MERCURY	88	22	EXTINTOR	882225250075	9/01/1992	Regular	ACTIVO
16296	MERCURY	88	22	EXTINTOR	882225250108	9/01/1992	Regular	ACTIVO
16297	MERCURY	88	22	EXTINTOR	882225250284	15/03/2004	Regular	ACTIVO
16298	MERCURY	88	22	EXTINTOR	882225250266	15/03/2004	Regular	ACTIVO
16299	MERCURY	88	22	EXTINTOR	882225250299	15/03/2004	Regular	ACTIVO
16300	MERCURY	88	22	EXTINTOR	882225250375	30/06/2005	Malo	ACTIVO
16301	MERCURY	88	22	EXTINTOR	882225250383	30/12/2009	Bueno	ACTIVO
16302	MERCURY	88	22	EXTINTOR	882225250384	30/12/2009	Bueno	ACTIVO
16303	MERCURY	88	22	EXTINTOR	882225250387	30/12/2009	Bueno	ACTIVO
16304	MERCURY	88	22	EXTINTOR	882225250118	9/01/1992	Regular	ACTIVO
16305	MERCURY	88	22	EXTINTOR	882225250233	4/06/1999	Regular	ACTIVO
16306	MERCURY	88	22	EXTINTOR	882225250275	15/03/2004	Regular	ACTIVO
16307	MERCURY	88	22	EXTINTOR	882225250274	15/03/2004	Regular	ACTIVO
16308	MERCURY	88	22	EXTINTOR	882225250287	15/03/2004	Regular	ACTIVO
16309	MERCURY	88	22	EXTINTOR	882225250200	9/01/1992	Regular	ACTIVO
16310	MERCURY	88	22	EXTINTOR	882225250201	9/01/1992	Regular	ACTIVO
16311	MERCURY	88	22	EXTINTOR	882225250280	15/03/2004	Regular	ACTIVO
16312	MERCURY	88	22	EXTINTOR	882225250023	9/01/1992	Malo	ACTIVO
16313	MERCURY	88	22	EXTINTOR	882225250083	9/01/1992	Regular	ACTIVO
16314	MERCURY	95	22	MEGAFONO	952253400001	10/05/1999	Regular	ACTIVO
16315	MERCURY	95	22	PUNTO DE ACCESO INALAMBRICO - ACCESS POINT WIRELESS	952267420056	20/03/2019	Bueno	ACTIVO
16316	MERCURY	95	22	TELEFONO	952282871678	12/05/2008	Bueno	ACTIVO
16317	MERCURY	95	22	GRABADOR DIGITAL DE VIDEO Y AUDIO - VIDEOGRABADOR DIGITAL	952245280001	30/01/2013	Bueno	ACTIVO
16318	MERCURY	95	22	LECTORA DE DISCO COMPACTO EXTERNO PARA SONIDO	952247350004	31/07/2009	Regular	ACTIVO
16319	MERCURY	95	22	MEGAFONO	952253400002	10/05/1999	Regular	ACTIVO
16320	MERCURY	95	22	MEGAFONO	952253400004	10/05/1999	Regular	ACTIVO
16321	MERCURY	95	22	MICROFONO INALAMBRICO	952255290062	10/12/2013	Bueno	ACTIVO
16322	MERCURY	95	22	MICROFONO INALAMBRICO	952255290063	10/12/2013	Bueno	ACTIVO
16323	MERCURY	95	22	PARLANTES EN GENERAL (MAYOR A 1/4 UIT)	952260580140	31/12/1999	Bueno	ACTIVO
16324	MERCURY	95	22	REPRODUCTOR DE DISCO BLU-RAY	952274490001	2/06/2014	Bueno	ACTIVO
16325	MERCURY	95	22	REPRODUCTOR DE DVD/CD/VCD/SVCD/MP3 Y OTROS	952274870045	28/11/2007	Regular	ACTIVO
16326	MERCURY	95	22	SISTEMA DE PROYECCION MULTIMEDIA - PROYECTOR MULTIMEDIA	952278340014	31/01/2006	Regular	ACTIVO
16327	MERCURY	95	22	SISTEMA DE PROYECCION MULTIMEDIA - PROYECTOR MULTIMEDIA	952278340027	27/08/2008	Regular	ACTIVO
16328	MERCURY	95	22	SISTEMA DE PROYECCION MULTIMEDIA - PROYECTOR MULTIMEDIA	952278340030	16/04/2009	Regular	ACTIVO
16329	MERCURY	95	22	SISTEMA DE PROYECCION MULTIMEDIA - PROYECTOR MULTIMEDIA	952278340102	4/12/2013	Bueno	ACTIVO
16330	MERCURY	95	22	TELEFONO	952282871437	6/09/2006	Bueno	ACTIVO
16331	MERCURY	95	22	TELEFONO	952282871910	18/01/2011	Bueno	ACTIVO
16332	MERCURY	95	22	TELEFONO	952282871972	18/01/2011	Bueno	ACTIVO
16333	MERCURY	95	22	TELEFONO	952282872040	18/01/2011	Bueno	ACTIVO
16334	MERCURY	95	22	TELEFONO	952282872046	18/01/2011	Regular	ACTIVO
16335	MERCURY	95	22	TELEFONO	952282872053	18/01/2011	Regular	ACTIVO
16336	MERCURY	95	22	TELEFONO	952282872066	18/01/2011	Regular	ACTIVO
16337	MERCURY	95	22	TELEFONO	952282872226	26/12/2011	Bueno	ACTIVO
16338	MERCURY	95	22	TELEFONO	952282873037	30/05/2016	Bueno	ACTIVO
16339	MERCURY	95	22	TELEFONO	952282873431	13/11/2019	Bueno	ACTIVO
16340	MERCURY	95	22	TELEVISOR A COLORES	952285140063	26/09/2007	Regular	ACTIVO
16341	MERCURY	95	22	TELEVISOR LCD	952285830030	28/09/2011	Regular	ACTIVO
16342	MERCURY	95	22	MINICOMPONENTE	952255670029	2/07/2006	Malo	ACTIVO
16343	MERCURY	95	22	RADIOGRABADORA	952270030026	31/12/2001	Bueno	ACTIVO
16344	MERCURY	95	22	REPRODUCTOR DE DVD/CD/VCD/SVCD/MP3 Y OTROS	952274870057	19/04/2012	Bueno	ACTIVO
16345	MERCURY	95	22	REPRODUCTOR DE DVD/CD/VCD/SVCD/MP3 Y OTROS	952274870058	19/04/2012	Bueno	ACTIVO
16346	MERCURY	95	22	SISTEMA DE PROYECCION MULTIMEDIA - PROYECTOR MULTIMEDIA	952278340064	12/06/2012	Bueno	ACTIVO
16347	MERCURY	95	22	SWITCH PARA RED	952281170081	20/12/2004	Regular	ACTIVO
16348	MERCURY	95	22	TELEFONO	952282872037	18/01/2011	Bueno	ACTIVO
16349	MERCURY	95	22	TELEFONO	952282872442	25/05/2013	Bueno	ACTIVO
16350	MERCURY	95	22	TELEFONO	952282872713	26/12/2013	Bueno	ACTIVO

N°	Nombre del Local	Grupo [1]	Clase [2]	Denominación (Del SINABIP)	Código Patrimonial (Númerico)	Fechas de Adquisición	Estado [3]	Condición [4]
16351	MERCURY	95	22	TELEFONO	952282872795	18/02/2014	Bueno	ACTIVO
16352	MERCURY	95	22	TELEFONO	952282872863	6/08/2014	Bueno	ACTIVO
16353	MERCURY	95	22	TELEFONO	952282873311	11/09/2019	Regular	ACTIVO
16354	MERCURY	95	22	TELEVISOR A COLORES	952285140047	1/02/1997	Bueno	ACTIVO
16355	MERCURY	95	22	TELEVISOR A COLORES	952285140050	5/03/1994	Regular	ACTIVO
16356	MERCURY	95	22	TELEVISOR LED	952285860136	20/06/2018	Bueno	ACTIVO
16357	MERCURY	95	22	FACSIMIL	952237910107	30/12/2005	Regular	ACTIVO
16358	MERCURY	95	22	REPRODUCTOR DE DVD/CD/VCD/SVCD/MP3 Y OTROS	952274870064	11/09/2015	Bueno	ACTIVO
16359	MERCURY	95	22	SISTEMA DE PROYECCION MULTIMEDIA - PROYECTOR MULTIMEDIA	952278340049	19/01/2011	Regular	ACTIVO
16360	MERCURY	95	22	SISTEMA DE PROYECCION MULTIMEDIA - PROYECTOR MULTIMEDIA	952278340062	1/03/2012	Malo	ACTIVO
16361	MERCURY	95	22	SWITCH PARA RED	952281170120	28/09/2007	Regular	ACTIVO
16362	MERCURY	95	22	TELEFONO	952282870879	4/07/2003	Regular	ACTIVO
16363	MERCURY	95	22	TELEFONO	952282870919	4/07/2003	Regular	ACTIVO
16364	MERCURY	95	22	TELEFONO	952282871085	4/07/2003	Malo	ACTIVO
16365	MERCURY	95	22	TELEFONO	952282871179	4/07/2003	Regular	ACTIVO
16366	MERCURY	95	22	TELEFONO	952282871237	4/07/2003	Regular	ACTIVO
16367	MERCURY	95	22	TELEFONO	952282871509	14/06/2006	Regular	ACTIVO
16368	MERCURY	95	22	TELEFONO	952282871911	18/01/2011	Regular	ACTIVO
16369	MERCURY	95	22	TELEFONO	952282871961	18/01/2011	Bueno	ACTIVO
16370	MERCURY	95	22	TELEFONO	952282872229	26/12/2011	Bueno	ACTIVO
16371	MERCURY	95	22	TELEFONO	952282872440	25/05/2013	Bueno	ACTIVO
16372	MERCURY	95	22	CENTRAL TELEFONICA	952215610026	6/02/1999	Regular	ACTIVO
16373	MERCURY	95	22	PATCH PANEL - PANEL DE CONMUTACION	952261150059	31/07/2006	Regular	ACTIVO
16374	MERCURY	95	22	PATCH PANEL - PANEL DE CONMUTACION	952261150060	31/07/2006	Bueno	ACTIVO
16375	MERCURY	95	22	TELEFONO INALAMBRICO	952283630011	24/05/2007	Bueno	ACTIVO
16376	MERCURY	95	22	SWITCH PARA RED	952281170037	25/07/2005	Regular	ACTIVO
16377	MERCURY	95	22	SWITCH PARA RED	952281170155	7/07/2009	Bueno	ACTIVO
16378	MERCURY	95	22	SWITCH PARA RED	952281170181	7/07/2009	Malo	ACTIVO
16379	MERCURY	95	22	SWITCH PARA RED	952281170234	18/01/2011	Regular	ACTIVO
16380	MERCURY	95	22	SWITCH PARA RED	952281170236	18/01/2011	Bueno	ACTIVO
16381	MERCURY	95	22	SWITCH PARA RED	952281170294	22/04/2014	Bueno	ACTIVO
16382	MERCURY	95	22	SWITCH PARA RED	952281170295	22/04/2014	Bueno	ACTIVO
16383	MERCURY	95	22	SWITCH PARA RED	952281170336	14/10/2019	Bueno	ACTIVO
16384	MERCURY	95	22	SWITCH PARA RED	952281170337	14/10/2019	Bueno	ACTIVO
16385	MERCURY	95	22	SWITCH PARA RED	952281170445	14/10/2019	Bueno	ACTIVO
16386	MERCURY	95	22	SWITCH PARA RED	952281170446	14/10/2019	Bueno	ACTIVO
16387	MERCURY	95	22	SWITCH PARA RED	952281170459	14/10/2019	Bueno	ACTIVO
16388	MERCURY	95	22	SWITCH PARA RED	952281170460	14/10/2019	Bueno	ACTIVO
16389	MERCURY	95	22	REPRODUCTOR DE DVD/CD/VCD/SVCD/MP3 Y OTROS	952274870001	22/06/2005	Bueno	ACTIVO
16390	MERCURY	95	22	CUBO DE RETROPROYECCION - VIDEO WALL CUBE	952222690001	7/08/2012	Bueno	ACTIVO
16391	MERCURY	95	22	CUBO DE RETROPROYECCION - VIDEO WALL CUBE	952222690002	7/08/2012	Bueno	ACTIVO
16392	MERCURY	95	22	PANEL DE CONTROL	952259070001	28/06/2018	Bueno	ACTIVO
16393	MERCURY	95	22	SISTEMA DE PROTECCION Y SEGURIDAD PARA RED - FIREWALL	952278320022	31/12/2020	Bueno	ACTIVO
16394	MERCURY	95	22	SISTEMA DE PROTECCION Y SEGURIDAD PARA RED - FIREWALL	952278320023	31/12/2020	Bueno	ACTIVO
16395	MERCURY	95	22	SWITCH PARA RED	952281170256	25/09/2012	Bueno	ACTIVO
16396	MERCURY	95	22	TELEFONO	952282872854	6/08/2014	Bueno	ACTIVO
16397	MERCURY	95	22	CAMARA DOMO A COLOR	952214740004	31/12/2008	Bueno	ACTIVO
16398	MERCURY	95	22	SWITCH PARA RED	952281170049	28/01/2005	Bueno	ACTIVO
16399	MERCURY	95	22	SWITCH PARA RED	952281170096	2/01/2006	Bueno	ACTIVO
16400	MERCURY	95	22	SWITCH PARA RED	952281170104	2/01/2006	Bueno	ACTIVO
16401	MERCURY	95	22	SWITCH PARA RED	952281170290	26/12/2013	Bueno	ACTIVO
16402	MERCURY	95	22	CONTROLADOR DE PUNTOS DE ACCESO A RED INALAMBRICA	952220340002	14/10/2019	Bueno	ACTIVO
16403	MERCURY	95	22	PATCH PANEL - PANEL DE CONMUTACION	952261150091	15/12/2011	Regular	ACTIVO
16404	MERCURY	95	22	PATCH PANEL - PANEL DE CONMUTACION	952261150092	15/12/2011	Regular	ACTIVO
16405	MERCURY	95	22	PATCH PANEL - PANEL DE CONMUTACION	952261150105	30/10/2012	Bueno	ACTIVO
16406	MERCURY	95	22	PATCH PANEL - PANEL DE CONMUTACION	952261150106	18/10/2012	Bueno	ACTIVO
16407	MERCURY	95	22	PATCH PANEL - PANEL DE CONMUTACION	952261150108	23/11/2012	Bueno	ACTIVO
16408	MERCURY	95	22	PATCH PANEL - PANEL DE CONMUTACION	952261150109	23/11/2012	Bueno	ACTIVO
16409	MERCURY	95	22	PATCH PANEL - PANEL DE CONMUTACION	952261150112	21/08/2012	Bueno	ACTIVO
16410	MERCURY	95	22	RUTEADOR DE RED - ROUTER	952275360004	9/07/1999	Bueno	ACTIVO
16411	MERCURY	95	22	SISTEMA DE PREVENCION DE INTRUSOS EN LA RED - IPS	952278310001	18/08/2015	Bueno	ACTIVO
16412	MERCURY	95	22	SISTEMA DE PROTECCION Y SEGURIDAD PARA RED - FIREWALL	952278320001	29/01/2015	Bueno	ACTIVO
16413	MERCURY	95	22	SISTEMA DE PROTECCION Y SEGURIDAD PARA RED - FIREWALL	952278320003	18/09/2015	Bueno	ACTIVO
16414	MERCURY	95	22	SISTEMA DE PROTECCION Y SEGURIDAD PARA RED - FIREWALL	952278320005	18/08/2015	Bueno	ACTIVO
16415	MERCURY	95	22	SISTEMA DE PROTECCION Y SEGURIDAD PARA RED - FIREWALL	952278320007	18/08/2015	Bueno	ACTIVO
16416	MERCURY	95	22	SISTEMA DE PROTECCION Y SEGURIDAD PARA RED - FIREWALL	952278320009	18/08/2015	Bueno	ACTIVO
16417	MERCURY	95	22	SWITCH PARA RED	952281170173	7/07/2009	Bueno	ACTIVO
16418	MERCURY	95	22	SWITCH PARA RED	952281170175	7/07/2009	Bueno	ACTIVO
16419	MERCURY	95	22	SWITCH PARA RED	952281170202	7/07/2009	Bueno	ACTIVO
16420	MERCURY	95	22	SWITCH PARA RED	952281170209	23/12/2009	Bueno	ACTIVO
16421	MERCURY	95	22	SWITCH PARA RED	952281170231	18/01/2011	Bueno	ACTIVO
16422	MERCURY	95	22	SWITCH PARA RED	952281170254	25/09/2012	Bueno	ACTIVO
16423	MERCURY	95	22	SWITCH PARA RED	952281170291	26/12/2013	Bueno	ACTIVO
16424	MERCURY	95	22	SWITCH PARA RED	952281170292	26/12/2013	Bueno	ACTIVO
16425	MERCURY	95	22	SWITCH PARA RED	952281170329	14/10/2019	Bueno	ACTIVO
16426	MERCURY	95	22	SWITCH PARA RED	952281170330	14/10/2019	Bueno	ACTIVO
16427	MERCURY	95	22	UNIDAD DE DISTRIBUCION DE ENERGIA (PDU) - SWITCHED RACK PDU	952294400003	14/09/2015	Bueno	ACTIVO
16428	MERCURY	95	22	UNIDAD DE DISTRIBUCION DE ENERGIA (PDU) - SWITCHED RACK PDU	952294400004	14/09/2015	Bueno	ACTIVO
16429	MERCURY	95	22	PATCH PANEL - PANEL DE CONMUTACION	952261150087	11/11/2011	Regular	ACTIVO
16430	MERCURY	95	22	PATCH PANEL - PANEL DE CONMUTACION	952261150088	11/11/2011	Regular	ACTIVO

Nº	Nombre del Local	Grupo [1]	Clase [2]	Denominación (Del SINABIP)	Código Patrimonial (Númerico)	Fechas de Adquisición	Estado [3]	Condición [4]
16431	MERCURY	95	22	PATCH PANEL - PANEL DE CONMUTACION	952261150089	11/11/2011	Regular	ACTIVO
16432	MERCURY	95	22	PATCH PANEL - PANEL DE CONMUTACION	952261150090	15/12/2011	Regular	ACTIVO
16433	MERCURY	95	22	SWITCH PARA RED	952281170105	7/06/2006	Bueno	ACTIVO
16434	MERCURY	95	22	SWITCH PARA RED	952281170212	14/09/2010	Bueno	ACTIVO
16435	MERCURY	95	22	SWITCH PARA RED	952281170296	22/04/2014	Bueno	ACTIVO
16436	MERCURY	95	22	SWITCH PARA RED	952281170297	22/04/2014	Bueno	ACTIVO
16437	MERCURY	95	22	SWITCH PARA RED	952281170298	22/04/2014	Bueno	ACTIVO
16438	MERCURY	95	22	SWITCH PARA RED	952281170299	22/04/2014	Bueno	ACTIVO
16439	MERCURY	95	22	SWITCH PARA RED	952281170300	22/04/2014	Bueno	ACTIVO
16440	MERCURY	95	22	SWITCH PARA RED	952281170301	22/04/2014	Bueno	ACTIVO
16441	MERCURY	95	22	SWITCH PARA RED	952281170405	14/10/2019	Bueno	ACTIVO
16442	MERCURY	95	22	SISTEMA DE PROYECCION MULTIMEDIA - PROYECTOR MULTIMEDIA	952278340114	22/04/2014	Bueno	ACTIVO
16443	MERCURY	95	22	TELEFONO	952282872232	26/12/2011	Bueno	ACTIVO
16444	NAKO	11	22	REFRIGERADORA ELECTRICA DOMESTICA	112263860032	2/03/2000	Regular	ACTIVO
16445	NAKO	11	22	VENTILADOR ELECTRICO PARA MESA O DE PIE	112279700283	19/12/1995	Regular	ACTIVO
16446	NAKO	11	22	VENTILADOR ELECTRICO PARA MESA O DE PIE	112279700618	13/12/2013	Bueno	ACTIVO
16447	NAKO	11	22	VENTILADOR ELECTRICO PARA MESA O DE PIE	112279700639	7/08/2014	Regular	ACTIVO
16448	NAKO	11	22	ENFRIADOR DE AIRE	112233170010	11/02/2015	Bueno	ACTIVO
16449	NAKO	11	22	VENTILADOR ELECTRICO PARA MESA O DE PIE	112279700489	28/11/2003	Malo	ACTIVO
16450	NAKO	11	22	VENTILADOR ELECTRICO TIPO COLUMNA O TORRE	112291580565	27/02/2012	Bueno	ACTIVO
16451	NAKO	11	22	ENFRIADOR DE AIRE	112233170015	8/05/2015	Bueno	ACTIVO
16452	NAKO	11	22	VENTILADOR ELECTRICO PARA MESA O DE PIE	112279700666	4/03/2016	Bueno	ACTIVO
16453	NAKO	11	22	VENTILADOR ELECTRICO PARA MESA O DE PIE	112279700707	27/09/2019	Bueno	ACTIVO
16454	NAKO	11	22	VENTILADOR ELECTRICO PARA PARED	112283660147	13/12/2013	Bueno	ACTIVO
16455	NAKO	11	22	VENTILADOR ELECTRICO PARA PARED	112283660154	13/12/2013	Bueno	ACTIVO
16456	NAKO	11	22	EXTRACTOR DE AIRE	112248020049	1/08/2012	Bueno	ACTIVO
16457	NAKO	11	22	EXTRACTOR DE AIRE	112248020015	13/01/1995	Bueno	ACTIVO
16458	NAKO	11	22	EXTRACTOR DE AIRE	112248020006	13/05/1999	Regular	ACTIVO
16459	NAKO	11	22	EXTRACTOR DE AIRE	112248020033	7/06/2006	Regular	ACTIVO
16460	NAKO	11	22	VENTILADOR ELECTRICO PARA PARED	112283660127	10/02/2012	Bueno	ACTIVO
16461	NAKO	11	22	VENTILADOR ELECTRICO PARA PARED	112283660128	10/02/2012	Bueno	ACTIVO
16462	NAKO	11	22	VENTILADOR ELECTRICO PARA PARED	112283660165	13/12/2013	Bueno	ACTIVO
16463	NAKO	11	22	VENTILADOR ELECTRICO PARA PARED	112283660167	13/12/2013	Bueno	ACTIVO
16464	NAKO	11	22	REFRIGERADORA ELECTRICA DOMESTICA	112263860054	7/08/2009	Bueno	ACTIVO
16465	NAKO	11	22	VENTILADOR ELECTRICO PARA MESA O DE PIE	112279700108	13/01/1995	Regular	ACTIVO
16466	NAKO	11	22	VENTILADOR ELECTRICO PARA PARED	112283660151	13/12/2013	Bueno	ACTIVO
16467	NAKO	11	22	VENTILADOR ELECTRICO PARA PARED	112283660170	13/12/2013	Bueno	ACTIVO
16468	NAKO	11	22	VENTILADOR ELECTRICO TIPO COLUMNA O TORRE	112291580854	9/03/2016	Bueno	ACTIVO
16469	NAKO	11	22	VENTILADOR ELECTRICO TIPO COLUMNA O TORRE	112291580856	9/03/2016	Bueno	ACTIVO
16470	NAKO	11	22	VENTILADOR ELECTRICO PARA PARED	112283660031	31/12/1999	Regular	ACTIVO
16471	NAKO	11	22	VENTILADOR ELECTRICO PARA PARED	112283660126	28/10/2011	Regular	ACTIVO
16472	NAKO	11	22	VENTILADOR ELECTRICO PARA PARED	112283660160	13/12/2013	Bueno	ACTIVO
16473	NAKO	11	22	REFRIGERADORA ELECTRICA DOMESTICA	112263860012	31/05/1999	Regular	ACTIVO
16474	NAKO	11	22	VENTILADOR ELECTRICO PARA PARED	112283660071	30/12/1996	Regular	ACTIVO
16475	NAKO	11	22	VENTILADOR ELECTRICO PARA PARED	112283660091	11/04/2011	Bueno	ACTIVO
16476	NAKO	11	22	VENTILADOR ELECTRICO PARA PARED	112283660092	11/04/2011	Bueno	ACTIVO
16477	NAKO	11	22	VENTILADOR ELECTRICO TIPO COLUMNA O TORRE	112291580850	9/03/2016	Bueno	ACTIVO
16478	NAKO	11	22	VENTILADOR ELECTRICO PARA PARED	112283660073	10/11/2009	Regular	ACTIVO
16479	NAKO	11	22	VENTILADOR ELECTRICO PARA PARED	112283660172	13/12/2013	Bueno	ACTIVO
16480	NAKO	32	22	HORNO MICROONDAS	322260610078	18/10/2011	Bueno	ACTIVO
16481	NAKO	32	22	HERVIDOR ELECTRICO	322250000124	20/03/2015	Bueno	ACTIVO
16482	NAKO	32	22	HORNO MICROONDAS	322260610206	11/09/2019	Bueno	ACTIVO
16483	NAKO	32	22	HERVIDOR ELECTRICO	322250000129	19/06/2015	Bueno	ACTIVO
16484	NAKO	32	22	CAFETERA ELECTRICA	322207570024	24/06/2009	Regular	ACTIVO
16485	NAKO	32	22	HORNO MICROONDAS	322260610107	10/09/2013	Bueno	ACTIVO
16486	NAKO	32	64	REPOSTERO DE MELAMINA	326487120015	20/07/2012	Bueno	ACTIVO
16487	NAKO	32	64	REPOSTERO DE MELAMINA	326487120016	20/07/2012	Bueno	ACTIVO
16488	NAKO	46	22	ESTABILIZADOR	462252150342	21/02/2000	Regular	ACTIVO
16489	NAKO	46	22	ESTABILIZADOR	462252150602	16/06/1997	Regular	ACTIVO
16490	NAKO	46	22	ESTABILIZADOR	462252150183	30/03/1998	Regular	ACTIVO
16491	NAKO	53	22	PERFORADOR MANUAL	532290990053	24/04/2008	Bueno	ACTIVO
16492	NAKO	67	22	ENGRAPADOR INDUSTRIAL	672237960069	2/01/2006	Malo	ACTIVO
16493	NAKO	67	22	ENGRAPADOR INDUSTRIAL	672237960077	24/04/2008	Regular	ACTIVO
16494	NAKO	67	64	RACK PARA RADIO, TV, LUCES Y TELECINE	676457820153	21/10/2014	Bueno	ACTIVO
16495	NAKO	74	08	MONITOR LED	740880373517	11/09/2020	Bueno	ACTIVO
16496	NAKO	74	08	TECLADO - KEYBOARD	740895008031	17/09/2020	Bueno	ACTIVO
16497	NAKO	74	08	UNIDAD CENTRAL DE PROCESO - CPU	740899507329	17/09/2020	Bueno	ACTIVO
16498	NAKO	74	08	CAPTURADOR DE IMAGEN - SCANNER	740800500107	26/10/2010	Regular	ACTIVO
16499	NAKO	74	08	IMPRESORA LASER	740841000614	4/12/2013	Bueno	ACTIVO
16500	NAKO	74	08	IMPRESORA LASER	740841000633	4/12/2013	Regular	ACTIVO
16501	NAKO	74	08	MONITOR LED	740880370546	17/10/2014	Bueno	ACTIVO
16502	NAKO	74	08	MONITOR LED	740880370663	17/10/2014	Bueno	ACTIVO
16503	NAKO	74	08	MONITOR LED	740880370845	17/10/2014	Bueno	ACTIVO
16504	NAKO	74	08	MONITOR LED	740880371181	17/10/2014	Regular	ACTIVO
16505	NAKO	74	08	TECLADO - KEYBOARD	740895005676	17/10/2014	Bueno	ACTIVO
16506	NAKO	74	08	TECLADO - KEYBOARD	740895005693	17/10/2014	Bueno	ACTIVO
16507	NAKO	74	08	TECLADO - KEYBOARD	740895005744	17/10/2014	Regular	ACTIVO
16508	NAKO	74	08	TECLADO - KEYBOARD	740895005815	17/10/2014	Bueno	ACTIVO
16509	NAKO	74	08	UNIDAD CENTRAL DE PROCESO - CPU	740899504984	17/10/2014	Bueno	ACTIVO
16510	NAKO	74	08	UNIDAD CENTRAL DE PROCESO - CPU	740899505001	17/10/2014	Bueno	ACTIVO
16511	NAKO	74	08	UNIDAD CENTRAL DE PROCESO - CPU	740899505052	17/10/2014	Regular	ACTIVO
16512	NAKO	74	08	UNIDAD CENTRAL DE PROCESO - CPU	740899505100	17/10/2014	Bueno	ACTIVO
16513	NAKO	74	08	UNIDAD CENTRAL DE PROCESO - CPU	740899505123	17/10/2014	Bueno	ACTIVO
16514	NAKO	74	08	MONITOR PLANO	740881871680	27/03/2013	Regular	ACTIVO
16515	NAKO	74	08	TABLETA PAD	740894930072	14/05/2018	Bueno	ACTIVO
16516	NAKO	74	08	TECLADO - KEYBOARD	740895005069	6/12/2013	Bueno	ACTIVO
16517	NAKO	74	08	UNIDAD CENTRAL DE PROCESO - CPU	740899503985	27/03/2013	Bueno	ACTIVO
16518	NAKO	74	08	LECTORA DE CODIGO DE BARRAS	740863500042	15/11/2012	Bueno	ACTIVO
16519	NAKO	74	08	MONITOR LED	740880373464	11/09/2020	Bueno	ACTIVO
16520	NAKO	74	08	TABLETA PAD	740894930009	13/02/2013	Bueno	ACTIVO

Nº	Nombre del Local	Grupo [1]	Clase [2]	Denominación (Del SINABIP)	Código Patrimonial (Númerico)	Fechas de Adquisición	Estado [3]	Condición [4]
16521	NAKO	74	08	TECLADO - KEYBOARD	740895008443	17/09/2020	Bueno	ACTIVO
16522	NAKO	74	08	UNIDAD CENTRAL DE PROCESO - CPU	740899504529	26/12/2013	Bueno	ACTIVO
16523	NAKO	74	08	UNIDAD CENTRAL DE PROCESO - CPU	740899505074	17/10/2014	Regular	ACTIVO
16524	NAKO	74	08	UNIDAD CENTRAL DE PROCESO - CPU	740899507741	17/09/2020	Bueno	ACTIVO
16525	NAKO	74	08	IMPRESORA LASER	740841000644	4/12/2013	Bueno	ACTIVO
16526	NAKO	74	08	MONITOR LED	740880370590	17/10/2014	Regular	ACTIVO
16527	NAKO	74	08	MONITOR LED	740880371425	17/08/2015	Bueno	ACTIVO
16528	NAKO	74	08	MONITOR PLANO	740881870704	31/12/2009	Bueno	ACTIVO
16529	NAKO	74	08	TECLADO - KEYBOARD	740895005127	5/07/2013	Bueno	ACTIVO
16530	NAKO	74	08	TECLADO - KEYBOARD	740895006407	17/08/2015	Bueno	ACTIVO
16531	NAKO	74	08	TECLADO - KEYBOARD	740895006443	17/08/2015	Bueno	ACTIVO
16532	NAKO	74	08	TECLADO - KEYBOARD	740895006921	15/03/2017	Bueno	ACTIVO
16533	NAKO	74	08	UNIDAD CENTRAL DE PROCESO - CPU	740899504329	12/07/2013	Bueno	ACTIVO
16534	NAKO	74	08	UNIDAD CENTRAL DE PROCESO - CPU	740899505117	17/10/2014	Bueno	ACTIVO
16535	NAKO	74	08	UNIDAD CENTRAL DE PROCESO - CPU	740899505189	17/10/2014	Bueno	ACTIVO
16536	NAKO	74	08	UNIDAD CENTRAL DE PROCESO - CPU	740899505735	17/08/2015	Bueno	ACTIVO
16537	NAKO	74	08	MONITOR LED	740880371391	17/08/2015	Bueno	ACTIVO
16538	NAKO	74	08	MONITOR LED	740880371517	17/08/2015	Bueno	ACTIVO
16539	NAKO	74	08	MONITOR LED	740880372236	26/11/2019	Bueno	ACTIVO
16540	NAKO	74	08	MONITOR LED	740880372326	26/11/2019	Bueno	ACTIVO
16541	NAKO	74	08	MONITOR LED	740880372328	26/11/2019	Bueno	ACTIVO
16542	NAKO	74	08	TECLADO - KEYBOARD	740895006317	17/08/2015	Bueno	ACTIVO
16543	NAKO	74	08	TECLADO - KEYBOARD	740895006446	17/08/2015	Bueno	ACTIVO
16544	NAKO	74	08	TECLADO - KEYBOARD	740895007193	31/12/2019	Bueno	ACTIVO
16545	NAKO	74	08	TECLADO - KEYBOARD	740895007257	31/12/2019	Bueno	ACTIVO
16546	NAKO	74	08	TECLADO - KEYBOARD	740895007299	31/12/2019	Bueno	ACTIVO
16547	NAKO	74	08	UNIDAD CENTRAL DE PROCESO - CPU	740899504662	3/03/2014	Bueno	ACTIVO
16548	NAKO	74	08	UNIDAD CENTRAL DE PROCESO - CPU	740899505625	17/08/2015	Bueno	ACTIVO
16549	NAKO	74	08	UNIDAD CENTRAL DE PROCESO - CPU	740899506491	31/12/2019	Bueno	ACTIVO
16550	NAKO	74	08	UNIDAD CENTRAL DE PROCESO - CPU	740899506555	31/12/2019	Bueno	ACTIVO
16551	NAKO	74	08	UNIDAD CENTRAL DE PROCESO - CPU	740899506597	31/12/2019	Bueno	ACTIVO
16552	NAKO	74	08	MONITOR LED	740880370039	12/07/2013	Bueno	ACTIVO
16553	NAKO	74	08	TECLADO - KEYBOARD	740895004203	26/11/2010	Bueno	ACTIVO
16554	NAKO	74	08	TECLADO - KEYBOARD	740895004351	26/11/2010	Bueno	ACTIVO
16555	NAKO	74	08	UNIDAD CENTRAL DE PROCESO - CPU	740899503572	26/11/2010	Bueno	ACTIVO
16556	NAKO	74	08	UNIDAD CENTRAL DE PROCESO - CPU	740899504528	26/12/2013	Bueno	ACTIVO
16557	NAKO	74	08	IMPRESORA LASER	740841000613	4/12/2013	Bueno	ACTIVO
16558	NAKO	74	08	MONITOR LED	740880370658	17/10/2014	Bueno	ACTIVO
16559	NAKO	74	08	MONITOR LED	740880373012	11/09/2020	Bueno	ACTIVO
16560	NAKO	74	08	TECLADO - KEYBOARD	740895005813	17/10/2014	Bueno	ACTIVO
16561	NAKO	74	08	TECLADO - KEYBOARD	740895008095	17/09/2020	Bueno	ACTIVO
16562	NAKO	74	08	UNIDAD CENTRAL DE PROCESO - CPU	740899507393	17/09/2020	Bueno	ACTIVO
16563	NAKO	74	08	MONITOR LED	740880370150	12/07/2013	Bueno	ACTIVO
16564	NAKO	74	08	TECLADO - KEYBOARD	740895004969	12/07/2013	Bueno	ACTIVO
16565	NAKO	74	08	UNIDAD CENTRAL DE PROCESO - CPU	740899504296	12/07/2013	Bueno	ACTIVO
16566	NAKO	74	08	UNIDAD CENTRAL DE PROCESO - CPU	740899505121	17/10/2014	Bueno	ACTIVO
16567	NAKO	74	08	COMPUTADORA PERSONAL PORTATIL	740805000518	10/10/2019	Bueno	ACTIVO
16568	NAKO	74	08	MONITOR LED	740880372222	26/11/2019	Bueno	ACTIVO
16569	NAKO	74	08	MONITOR LED	740880372262	26/11/2019	Bueno	ACTIVO
16570	NAKO	74	08	MONITOR PLANO	740881871476	27/03/2013	Regular	ACTIVO
16571	NAKO	74	08	TECLADO - KEYBOARD	740895005689	17/10/2014	Bueno	ACTIVO
16572	NAKO	74	08	TECLADO - KEYBOARD	740895007209	31/12/2019	Bueno	ACTIVO
16573	NAKO	74	08	TECLADO - KEYBOARD	740895007290	31/12/2019	Bueno	ACTIVO
16574	NAKO	74	08	UNIDAD CENTRAL DE PROCESO - CPU	740899505011	17/10/2014	Bueno	ACTIVO
16575	NAKO	74	08	UNIDAD CENTRAL DE PROCESO - CPU	740899506507	31/12/2019	Bueno	ACTIVO
16576	NAKO	74	08	UNIDAD CENTRAL DE PROCESO - CPU	740899506588	31/12/2019	Bueno	ACTIVO
16577	NAKO	74	22	GUILLOTINA	742229930029	31/12/1997	Regular	ACTIVO
16578	NAKO	74	22	GUILLOTINA	742229930096	30/05/2016	Bueno	ACTIVO
16579	NAKO	74	22	MAQUINA ESPIRALADORA	742245990025	30/05/2016	Bueno	ACTIVO
16580	NAKO	74	22	SURTIDOR DE AGUA ELECTRICO - DISPENSADOR ELECTRICO	742299890294	30/05/2016	Bueno	ACTIVO
16581	NAKO	74	22	DESTRUCTORA DE DOCUMENTOS	742216550136	30/05/2016	Bueno	ACTIVO
16582	NAKO	74	22	MAQUINA ANILLADORA PERFORADORA	742232610096	30/05/2016	Bueno	ACTIVO
16583	NAKO	74	22	CALCULADORA ELECTRICA	742203180040	20/09/1999	Bueno	ACTIVO
16584	NAKO	74	22	CALCULADORA CIENTIFICA	742200500022	4/04/2012	Regular	ACTIVO
16585	NAKO	74	22	SURTIDOR DE AGUA ELECTRICO - DISPENSADOR ELECTRICO	742299890216	19/12/2013	Bueno	ACTIVO
16586	NAKO	74	22	MAQUINA DE ESCRIBIR ELECTRICA	742237960030	9/06/1989	Regular	ACTIVO
16587	NAKO	74	22	SURTIDOR DE AGUA ELECTRICO - DISPENSADOR ELECTRICO	742299890164	11/06/2013	Bueno	ACTIVO
16588	NAKO	74	22	GUILLOTINA	742229930038	15/12/1995	Regular	ACTIVO
16589	NAKO	74	22	PIZARRA ELECTRONICA	742262040021	26/12/2013	Bueno	ACTIVO
16590	NAKO	74	64	ARCHIVADOR DE MELAMINA	746403550076	21/03/2012	Regular	ACTIVO
16591	NAKO	74	64	CAJONERA RODABLE DE MADERA	746419030013	23/03/1999	Regular	ACTIVO
16592	NAKO	74	64	CREDENZA DE MELAMINA	746432710351	11/12/2014	Bueno	ACTIVO
16593	NAKO	74	64	ESCRITORIO DE MELAMINA	746437450439	17/06/2011	Regular	ACTIVO
16594	NAKO	74	64	ESCRITORIO DE MELAMINA	746437450705	15/06/2012	Regular	ACTIVO
16595	NAKO	74	64	GABINETE DE MELAMINA	746444820152	2/08/2012	Bueno	ACTIVO
16596	NAKO	74	64	GABINETE DE MELAMINA	746444820153	2/08/2012	Bueno	ACTIVO
16597	NAKO	74	64	GABINETE DE MELAMINA	746444820993	30/12/2014	Bueno	ACTIVO
16598	NAKO	74	64	MESA DE MELAMINA	746450560097	15/03/2004	Bueno	ACTIVO
16599	NAKO	74	64	MODULO DE MADERA	746460170263	2/12/2002	Regular	ACTIVO
16600	NAKO	74	64	MODULO DE MADERA	746460170272	24/04/2002	Regular	ACTIVO
16601	NAKO	74	64	MODULO DE MADERA PARA MICROCOMPUTADORA	746460850385	24/04/2002	Regular	ACTIVO
16602	NAKO	74	64	MODULO DE MADERA PARA MICROCOMPUTADORA	746460850386	24/04/2002	Regular	ACTIVO
16603	NAKO	74	64	MODULO DE MELAMINA PARA COMPUTADORA	746461240037	2/12/2002	Regular	ACTIVO
16604	NAKO	74	64	SILLA FIJA DE METAL	746481871183	1/07/2011	Regular	ACTIVO
16605	NAKO	74	64	SILLA FIJA DE METAL	746481871992	23/08/2013	Bueno	ACTIVO
16606	NAKO	74	64	SILLA FIJA DE METAL	746481871995	23/08/2013	Bueno	ACTIVO
16607	NAKO	74	64	SILLA FIJA DE METAL	746481872330	7/08/2014	Bueno	ACTIVO
16608	NAKO	74	64	SILLA GIRATORIA DE METAL	746483901368	14/07/2014	Bueno	ACTIVO
16609	NAKO	74	64	SILLON GIRATORIO DE METAL	746489330646	12/09/2003	Regular	ACTIVO
16610	NAKO	74	64	SILLON GIRATORIO DE METAL	746489331165	24/05/2007	Regular	ACTIVO
16611	NAKO	74	64	SILLON GIRATORIO DE METAL	746489331367	15/10/2009	Regular	ACTIVO

N°	Nombre del Local	Grupo [1]	Clase [2]	Denominación (Del SINABIP)	Código Patrimonial (Númerico)	Fechas de Adquisición	Estado [3]	Condición [4]
16612	NAKO	74	64	SILLON GIRATORIO DE METAL	746489332200	6/12/2011	Regular	ACTIVO
16613	NAKO	74	64	SILLON GIRATORIO DE METAL	746489332228	7/12/2011	Bueno	ACTIVO
16614	NAKO	74	64	SILLON GIRATORIO DE METAL	746489332270	22/12/2011	Bueno	ACTIVO
16615	NAKO	74	64	ARMARIO DE MADERA	746405920073	31/12/1997	Regular	ACTIVO
16616	NAKO	74	64	ARMARIO DE MADERA	746405920074	31/12/1997	Regular	ACTIVO
16617	NAKO	74	64	ARMARIO DE MADERA	746405920077	31/12/1997	Regular	ACTIVO
16618	NAKO	74	64	ARMARIO DE MADERA	746405920092	31/12/1997	Regular	ACTIVO
16619	NAKO	74	64	GABINETE DE MELAMINA	746444821257	22/03/2016	Bueno	ACTIVO
16620	NAKO	74	64	SILLON GIRATORIO DE METAL	746489331414	24/12/2009	Regular	ACTIVO
16621	NAKO	74	64	MESA DE MADERA Y METAL	746450500070	26/05/2016	Bueno	ACTIVO
16622	NAKO	74	64	MODULO DE MADERA	746460170114	12/04/1987	Regular	ACTIVO
16623	NAKO	74	64	MODULO DE MELAMINA	746460980174	25/06/2010	Regular	ACTIVO
16624	NAKO	74	64	GABINETE DE MELAMINA	746444820353	27/12/2013	Bueno	ACTIVO
16625	NAKO	74	64	GABINETE DE MELAMINA	746444820601	24/04/2014	Bueno	ACTIVO
16626	NAKO	74	64	GABINETE DE MELAMINA	746444820870	29/12/2014	Bueno	ACTIVO
16627	NAKO	74	64	ESTANTE DE MELAMINA	746441520287	28/10/2011	Bueno	ACTIVO
16628	NAKO	74	64	ESTANTE DE MELAMINA	746441520341	17/02/2012	Bueno	ACTIVO
16629	NAKO	74	64	GABINETE DE MELAMINA	746444820151	2/08/2012	Bueno	ACTIVO
16630	NAKO	74	64	GABINETE DE MELAMINA	746444820155	2/08/2012	Bueno	ACTIVO
16631	NAKO	74	64	GABINETE DE MELAMINA	746444820544	27/12/2013	Bueno	ACTIVO
16632	NAKO	74	64	MESA DE MELAMINA	746450560499	30/12/2015	Bueno	ACTIVO
16633	NAKO	74	64	MODULO DE MELAMINA	746460980175	30/06/2010	Regular	ACTIVO
16634	NAKO	74	64	MODULO DE MELAMINA	746460980179	24/06/2011	Regular	ACTIVO
16635	NAKO	74	64	MODULO DE MELAMINA	746460980180	24/06/2011	Regular	ACTIVO
16636	NAKO	74	64	SILLA GIRATORIA DE METAL	746483902813	31/05/2018	Bueno	ACTIVO
16637	NAKO	74	64	SILLA GIRATORIA DE METAL	746483902814	31/05/2018	Bueno	ACTIVO
16638	NAKO	74	64	SILLA GIRATORIA DE METAL	746483902816	31/05/2018	Bueno	ACTIVO
16639	NAKO	74	64	SILLA GIRATORIA DE METAL	746483902821	31/05/2018	Bueno	ACTIVO
16640	NAKO	74	64	SILLON GIRATORIO DE METAL	746489333589	26/12/2013	Regular	ACTIVO
16641	NAKO	74	64	GABINETE DE MELAMINA	746444820005	16/04/2009	Regular	ACTIVO
16642	NAKO	74	64	ESCRITORIO DE MELAMINA	746437450405	5/07/2011	Regular	ACTIVO
16643	NAKO	74	64	ESCRITORIO DE MELAMINA	746437450475	5/08/2011	Regular	ACTIVO
16644	NAKO	74	64	ESCRITORIO DE MELAMINA	746437450678	14/04/2012	Regular	ACTIVO
16645	NAKO	74	64	ESCRITORIO DE MELAMINA	746437450754	19/11/2012	Bueno	ACTIVO
16646	NAKO	74	64	ESCRITORIO DE MELAMINA	746437451358	24/04/2014	Bueno	ACTIVO
16647	NAKO	74	64	ESCRITORIO DE MELAMINA	746437451845	24/06/2015	Bueno	ACTIVO
16648	NAKO	74	64	ESCRITORIO DE MELAMINA	746437452246	31/03/2016	Bueno	ACTIVO
16649	NAKO	74	64	ESCRITORIO DE MELAMINA	746437452248	31/03/2016	Bueno	ACTIVO
16650	NAKO	74	64	ESTANTE DE MELAMINA	746441520988	9/05/2018	Bueno	ACTIVO
16651	NAKO	74	64	MODULO DE MADERA PARA MICROCOMPUTADORA	746460850389	24/04/2002	Regular	ACTIVO
16652	NAKO	74	64	PIZARRA ACRILICA	746473050242	1/03/2012	Bueno	ACTIVO
16653	NAKO	74	64	SILLA GIRATORIA DE METAL	746483901890	3/06/2015	Bueno	ACTIVO
16654	NAKO	74	64	SILLA GIRATORIA DE METAL	746483901925	3/06/2015	Bueno	ACTIVO
16655	NAKO	74	64	SILLA GIRATORIA DE METAL	746483901927	3/06/2015	Bueno	ACTIVO
16656	NAKO	74	64	SILLA GIRATORIA DE METAL	746483902075	24/06/2015	Regular	ACTIVO
16657	NAKO	74	64	SILLON GIRATORIO DE METAL	746489331226	17/09/2008	Regular	ACTIVO
16658	NAKO	74	64	SILLON GIRATORIO DE METAL	746489331227	17/09/2008	Regular	ACTIVO
16659	NAKO	74	64	SILLON GIRATORIO DE METAL	746489331232	17/09/2008	Regular	ACTIVO
16660	NAKO	74	64	SILLON GIRATORIO DE METAL	746489331612	29/03/2011	Regular	ACTIVO
16661	NAKO	74	64	SILLON GIRATORIO DE METAL	746489332229	7/12/2011	Regular	ACTIVO
16662	NAKO	74	64	ARCHIVADOR DE MELAMINA	746403550088	26/12/2013	Bueno	ACTIVO
16663	NAKO	74	64	ARMARIO DE MADERA	746405920350	27/10/2000	Regular	ACTIVO
16664	NAKO	74	64	BANCA DE ASIENTOS MULTIPLES	746411180042	31/01/2012	Regular	ACTIVO
16665	NAKO	74	64	CAJONERA RODABLE DE MELAMINA	746419250132	26/05/2016	Bueno	ACTIVO
16666	NAKO	74	64	CAJONERA RODABLE DE MELAMINA	746419250135	26/05/2016	Bueno	ACTIVO
16667	NAKO	74	64	ESCRITORIO DE METAL Y MELAMINA	746438810151	23/01/2014	Bueno	ACTIVO
16668	NAKO	74	64	ESTANTE DE MELAMINA	746441520075	7/06/2006	Regular	ACTIVO
16669	NAKO	74	64	GABINETE DE MELAMINA	746444820145	20/07/2012	Bueno	ACTIVO
16670	NAKO	74	64	GABINETE DE MELAMINA	746444820413	27/12/2013	Bueno	ACTIVO
16671	NAKO	74	64	GABINETE DE MELAMINA	746444820414	27/12/2013	Bueno	ACTIVO
16672	NAKO	74	64	GABINETE DE MELAMINA	746444820415	27/12/2013	Bueno	ACTIVO
16673	NAKO	74	64	GABINETE DE MELAMINA	746444820472	27/12/2013	Bueno	ACTIVO
16674	NAKO	74	64	GABINETE DE MELAMINA	746444820473	27/12/2013	Bueno	ACTIVO
16675	NAKO	74	64	GABINETE DE METAL	746444910124	1/04/2016	Bueno	ACTIVO
16676	NAKO	74	64	MESA DE MELAMINA	746450560140	15/03/2004	Malo	ACTIVO
16677	NAKO	74	64	MESA DE MELAMINA	746450560161	15/03/2004	Malo	ACTIVO
16678	NAKO	74	64	MESA DE MELAMINA	746450560284	20/07/2012	Bueno	ACTIVO
16679	NAKO	74	64	MESA DE REUNIONES	746452030154	23/09/2015	Bueno	ACTIVO
16680	NAKO	74	64	MODULO DE MELAMINA	746460980185	7/10/2011	Bueno	ACTIVO
16681	NAKO	74	64	MODULO DE MELAMINA	746460980314	26/12/2013	Bueno	ACTIVO
16682	NAKO	74	64	MODULO DE MELAMINA	746460980321	26/12/2013	Bueno	ACTIVO
16683	NAKO	74	64	MODULO DE MELAMINA	746460980322	26/12/2013	Bueno	ACTIVO
16684	NAKO	74	64	PIZARRA ACRILICA	746473050201	23/02/2010	Regular	ACTIVO
16685	NAKO	74	64	SILLA FIJA DE METAL	746481871967	23/08/2013	Bueno	ACTIVO
16686	NAKO	74	64	SILLA FIJA DE METAL	746481871991	23/08/2013	Bueno	ACTIVO
16687	NAKO	74	64	SILLA FIJA DE METAL	746481871999	23/08/2013	Bueno	ACTIVO
16688	NAKO	74	64	SILLA FIJA DE METAL	746481872003	23/08/2013	Bueno	ACTIVO
16689	NAKO	74	64	SILLA FIJA DE METAL	746481872004	23/08/2013	Bueno	ACTIVO
16690	NAKO	74	64	SILLA FIJA DE METAL	746481872007	23/08/2013	Bueno	ACTIVO
16691	NAKO	74	64	SILLA FIJA DE METAL	746481872009	23/08/2013	Bueno	ACTIVO
16692	NAKO	74	64	SILLA FIJA DE METAL	746481872016	23/08/2013	Bueno	ACTIVO
16693	NAKO	74	64	SILLA FIJA DE METAL	746481872018	23/08/2013	Bueno	ACTIVO
16694	NAKO	74	64	SILLA FIJA DE OTRO MATERIAL	746482550116	3/06/2015	Bueno	ACTIVO
16695	NAKO	74	64	SILLA GIRATORIA DE METAL	746483901170	24/05/2010	Bueno	ACTIVO
16696	NAKO	74	64	SILLA PLEGABLE DE METAL	746485260217	11/08/2005	Regular	ACTIVO
16697	NAKO	74	64	SILLA PLEGABLE DE METAL	746485260236	11/08/2005	Regular	ACTIVO
16698	NAKO	74	64	SILLA PLEGABLE DE METAL	746485260261	11/08/2005	Regular	ACTIVO
16699	NAKO	74	64	SILLA PLEGABLE DE METAL	746485260282	11/08/2005	Regular	ACTIVO
16700	NAKO	74	64	SILLA PLEGABLE DE METAL	746485260366	11/08/2005	Regular	ACTIVO
16701	NAKO	74	64	SILLON GIRATORIO DE METAL	746489331393	15/10/2009	Bueno	ACTIVO
16702	NAKO	74	64	SILLON GIRATORIO DE METAL	746489331406	30/06/2005	Regular	ACTIVO

N°	Nombre del Local	Grupo [1]	Clase [2]	Denominación (Del SINABIP)	Código Patrimonial (Númerico)	Fechas de Adquisición	Estado [3]	Condición [4]
16703	NAKO	74	64	SILLON GIRATORIO DE METAL	746489331467	10/05/2010	Bueno	ACTIVO
16704	NAKO	74	64	SILLON GIRATORIO DE METAL	746489332521	24/10/2012	Bueno	ACTIVO
16705	NAKO	74	64	SILLON GIRATORIO DE METAL	746489332708	22/06/2013	Bueno	ACTIVO
16706	NAKO	74	64	SILLON GIRATORIO DE METAL	746489332812	22/06/2013	Bueno	ACTIVO
16707	NAKO	74	64	SILLON GIRATORIO DE METAL	746489333038	22/06/2013	Bueno	ACTIVO
16708	NAKO	74	64	ARCHIVADOR DE MADERA	746403210479	2/01/2006	Regular	ACTIVO
16709	NAKO	74	64	ESTANTE DE MELAMINA	746441520292	28/10/2011	Regular	ACTIVO
16710	NAKO	74	64	ESTANTE DE MELAMINA	746441520540	19/07/2013	Bueno	ACTIVO
16711	NAKO	74	64	SILLON GIRATORIO DE METAL	746489331995	18/11/2011	Regular	ACTIVO
16712	NAKO	74	64	SOPORTE EXPOSITOR DE CARTELES - BANNER STANDS	746490850031	14/05/2012	Bueno	ACTIVO
16713	NAKO	74	64	ARCHIVADOR DE MELAMINA	746403550065	2/08/2012	Bueno	ACTIVO
16714	NAKO	74	64	ARMARIO DE MADERA	746405920372	30/12/2004	Regular	ACTIVO
16715	NAKO	74	64	ARMARIO DE MELAMINA	746406260022	2/05/2002	Regular	ACTIVO
16716	NAKO	74	64	ARMARIO DE MELAMINA	746406260024	2/05/2002	Regular	ACTIVO
16717	NAKO	74	64	ARMARIO DE MELAMINA	746406260125	27/07/2010	Regular	ACTIVO
16718	NAKO	74	64	ARMARIO DE MELAMINA	746406260126	27/07/2010	Regular	ACTIVO
16719	NAKO	74	64	ARMARIO DE MELAMINA	746406260127	27/07/2010	Regular	ACTIVO
16720	NAKO	74	64	ARMARIO DE MELAMINA	746406260132	27/06/2011	Regular	ACTIVO
16721	NAKO	74	64	ARMARIO DE MELAMINA	746406260134	27/06/2011	Bueno	ACTIVO
16722	NAKO	74	64	ARMARIO DE MELAMINA	746406260149	25/10/2011	Bueno	ACTIVO
16723	NAKO	74	64	CAJONERA RODABLE DE MELAMINA	746419250096	13/10/2011	Bueno	ACTIVO
16724	NAKO	74	64	CAJONERA RODABLE DE MELAMINA	746419250105	3/05/2012	Bueno	ACTIVO
16725	NAKO	74	64	ESTANTE DE MELAMINA	746441520134	10/07/2008	Regular	ACTIVO
16726	NAKO	74	64	ESTANTE DE MELAMINA	746441520544	19/07/2013	Bueno	ACTIVO
16727	NAKO	74	64	ESTANTE DE MELAMINA	746441520724	3/02/2014	Bueno	ACTIVO
16728	NAKO	74	64	MESA DE MELAMINA	746450560087	15/03/2004	Regular	ACTIVO
16729	NAKO	74	64	MESA DE MELAMINA	746450560160	15/03/2004	Regular	ACTIVO
16730	NAKO	74	64	MESA DE METAL Y MELAMINA	746451860073	15/03/2004	Bueno	ACTIVO
16731	NAKO	74	64	SILLA GIRATORIA DE METAL	746483901220	22/02/2011	Bueno	ACTIVO
16732	NAKO	74	64	SILLON GIRATORIO DE METAL	746489331661	1/07/2011	Bueno	ACTIVO
16733	NAKO	74	64	SILLON GIRATORIO DE METAL	746489332000	18/11/2011	Bueno	ACTIVO
16734	NAKO	74	64	SILLON GIRATORIO DE METAL	746489332851	22/06/2013	Bueno	ACTIVO
16735	NAKO	74	64	SILLON GIRATORIO DE METAL	746489333062	22/06/2013	Bueno	ACTIVO
16736	NAKO	74	64	SILLON GIRATORIO DE METAL	746489333496	23/08/2013	Bueno	ACTIVO
16737	NAKO	74	64	SILLON GIRATORIO DE METAL	746489333506	23/08/2013	Bueno	ACTIVO
16738	NAKO	74	64	TABURETE FIJO DE METAL	746494750009	30/06/2005	Regular	ACTIVO
16739	NAKO	74	64	ESTANTE DE MADERA	746441180287	31/01/1996	Regular	ACTIVO
16740	NAKO	74	64	ESTANTE DE MELAMINA	746441520789	21/10/2014	Bueno	ACTIVO
16741	NAKO	74	64	ARMARIO DE MELAMINA	746406260023	2/05/2002	Regular	ACTIVO
16742	NAKO	74	64	ESTANTE DE MELAMINA	746441520537	19/07/2013	Bueno	ACTIVO
16743	NAKO	74	64	SILLA PLEGABLE DE METAL	746485260561	31/12/1999	Regular	ACTIVO
16744	NAKO	74	64	ARMARIO DE MELAMINA	746406260171	21/09/2012	Bueno	ACTIVO
16745	NAKO	74	64	ESCRITORIO DE MELAMINA	746437450324	14/12/2010	Regular	ACTIVO
16746	NAKO	74	64	ESCRITORIO DE MELAMINA	746437450325	14/12/2010	Regular	ACTIVO
16747	NAKO	74	64	ESCRITORIO DE MELAMINA	746437451669	30/12/2014	Bueno	ACTIVO
16748	NAKO	74	64	ESTANDARTE	746439830026	14/01/1999	Regular	ACTIVO
16749	NAKO	74	64	GABINETE DE MELAMINA	746444820867	29/12/2014	Bueno	ACTIVO
16750	NAKO	74	64	GABINETE DE MELAMINA	746444821233	16/02/2016	Bueno	ACTIVO
16751	NAKO	74	64	MESA DE MELAMINA	746450560187	31/12/1997	Bueno	ACTIVO
16752	NAKO	74	64	MODULO DE MELAMINA PARA COMPUTADORA	746461240133	10/11/2011	Regular	ACTIVO
16753	NAKO	74	64	PIZARRA ACRILICA	746473050052	15/12/1998	Regular	ACTIVO
16754	NAKO	74	64	SILLA FIJA DE METAL	746481870755	27/03/2007	Regular	ACTIVO
16755	NAKO	74	64	SILLA GIRATORIA DE METAL	746483901277	5/11/2013	Bueno	ACTIVO
16756	NAKO	74	64	SILLON GIRATORIO DE METAL	746489333429	22/06/2013	Bueno	ACTIVO
16757	NAKO	74	64	GABINETE DE METAL	746444910105	14/09/2010	Regular	ACTIVO
16758	NAKO	74	64	GABINETE DE METAL	746444910122	1/04/2016	Bueno	ACTIVO
16759	NAKO	74	64	GABINETE DE METAL	746444910120	1/04/2016	Bueno	ACTIVO
16760	NAKO	74	64	GABINETE DE METAL	746444910069	22/02/2012	Bueno	ACTIVO
16761	NAKO	88	22	EXTINTOR	882225250516	11/12/2014	Bueno	ACTIVO
16762	NAKO	88	22	EXTINTOR	882225250676	31/05/2018	Bueno	ACTIVO
16763	NAKO	88	22	EXTINTOR	882225250677	31/05/2018	Bueno	ACTIVO
16764	NAKO	88	22	EXTINTOR	882225250070	9/01/1992	Regular	ACTIVO
16765	NAKO	95	22	TABLERO ELECTRICO DE CONTROL	952281740015	1/08/2012	Bueno	ACTIVO
16766	NAKO	95	22	TELEFONO	952282872558	25/05/2013	Bueno	ACTIVO
16767	NAKO	95	22	TELEFONO	952282872565	25/05/2013	Regular	ACTIVO
16768	NAKO	95	22	TELEFONO	952282873043	30/05/2016	Bueno	ACTIVO
16769	NAKO	95	22	TELEFONO	952282872884	6/08/2014	Bueno	ACTIVO
16770	NAKO	95	22	TELEFONO CELULAR	952283250158	26/05/2016	Bueno	ACTIVO
16771	NAKO	95	22	CAMARA DE VIDEO DIGITAL	952214700012	1/12/2016	Bueno	ACTIVO
16772	NAKO	95	22	TELEFONO	952282871955	18/01/2011	Regular	ACTIVO
16773	NAKO	95	22	TELEFONO	952282872166	3/10/2011	Bueno	ACTIVO
16774	NAKO	95	22	TELEFONO	952282872356	25/05/2013	Bueno	ACTIVO
16775	NAKO	95	22	TELEFONO	952282872720	26/12/2013	Bueno	ACTIVO
16776	NAKO	95	22	TELEFONO CELULAR	952283250156	26/05/2016	Bueno	ACTIVO
16777	NAKO	95	22	TELEFONO CELULAR	952283250157	26/05/2016	Bueno	ACTIVO
16778	NAKO	95	22	TELEFONO CELULAR	952283250159	26/05/2016	Bueno	ACTIVO
16779	NAKO	95	22	TELEFONO CELULAR	952283250160	26/05/2016	Bueno	ACTIVO
16780	NAKO	95	22	TELEFONO CELULAR	952283250161	26/05/2016	Bueno	ACTIVO
16781	NAKO	95	22	TELEFONO CELULAR	952283250162	26/05/2016	Bueno	ACTIVO
16782	NAKO	95	22	TELEFONO CELULAR	952283250163	26/05/2016	Bueno	ACTIVO
16783	NAKO	95	22	TELEFONO CELULAR	952283250164	26/05/2016	Bueno	ACTIVO
16784	NAKO	95	22	TELEFONO CELULAR	952283250165	26/05/2016	Bueno	ACTIVO
16785	NAKO	95	22	TELEFONO CELULAR	952283250166	26/05/2016	Bueno	ACTIVO
16786	NAKO	95	22	TELEFONO	952282872365	25/05/2013	Bueno	ACTIVO
16787	NAKO	95	22	SWITCH PARA RED	952281170284	25/09/2012	Bueno	ACTIVO
16788	NAKO	95	22	TELEFONO	952282872031	18/01/2011	Regular	ACTIVO
16789	NAKO	95	22	TELEFONO	952282872522	25/05/2013	Bueno	ACTIVO
16790	NAKO	95	22	TELEFONO	952282872889	6/08/2014	Bueno	ACTIVO
16791	NAKO	95	22	TELEFONO	952282871971	18/01/2011	Regular	ACTIVO
16792	NAKO	95	22	TELEFONO	952282873402	11/09/2019	Bueno	ACTIVO
16793	NAKO	95	22	MEGAFONO	952253400005	11/08/2010	Regular	ACTIVO

Nº	Nombre del Local	Grupo [1]	Clase [2]	Denominación (Del SINABIP)	Código Patrimonial (Númerico)	Fechas de Adquisición	Estado [3]	Condición [4]
16794	NAKO	95	22	TELEFONO	952282873032	26/05/2016	Bueno	ACTIVO
16795	NAKO	95	22	TELEVISOR LCD	952285830052	27/10/2014	Bueno	ACTIVO
16796	NAKO	95	22	PUNTO DE ACCESO INALAMBRICO - ACCESS POINT WIRELESS	952267420049	20/03/2019	Bueno	ACTIVO
16797	NAKO	95	22	PUNTO DE ACCESO INALAMBRICO - ACCESS POINT WIRELESS	952267420051	20/03/2019	Bueno	ACTIVO
16798	NAKO	95	22	SWITCH PARA RED	952281170452	14/10/2019	Bueno	ACTIVO
16799	NAKO	95	22	PUNTO DE ACCESO INALAMBRICO - ACCESS POINT WIRELESS	952267420175	26/11/2020	Bueno	ACTIVO
16800	NAKO	95	22	PUNTO DE ACCESO INALAMBRICO - ACCESS POINT WIRELESS	952267420189	26/11/2020	Bueno	ACTIVO
16801	NAKO	95	22	SWITCH PARA RED	952281170260	25/09/2012	Bueno	ACTIVO
16802	NAKO	95	22	SWITCH PARA RED	952281170451	14/10/2019	Bueno	ACTIVO
16803	NAKO	95	22	PUNTO DE ACCESO INALAMBRICO - ACCESS POINT WIRELESS	952267420176	26/11/2020	Bueno	ACTIVO
16804	NAKO	95	22	PUNTO DE ACCESO INALAMBRICO - ACCESS POINT WIRELESS	952267420177	26/11/2020	Bueno	ACTIVO
16805	NAKO	95	22	SWITCH PARA RED	952281170174	7/07/2009	Bueno	ACTIVO
16806	NAKO	95	22	SWITCH PARA RED	952281170435	14/10/2019	Bueno	ACTIVO
16807	OMEGA	11	22	VENTILADOR ELECTRICO PARA MESA O DE PIE	112279700715	1/07/2022	Bueno	ACTIVO
16808	OMEGA	11	22	REFRIGERADORA ELECTRICA DOMESTICA	112263860024	31/12/1997	Regular	ACTIVO
16809	OMEGA	11	22	REFRIGERADORA ELECTRICA DOMESTICA	112263860134	11/09/2019	Bueno	ACTIVO
16810	OMEGA	11	22	VENTILADOR ELECTRICO TIPO COLUMNA O TORRE	112291580459	30/03/2007	Malo	ACTIVO
16811	OMEGA	11	22	VENTILADOR ELECTRICO TIPO COLUMNA O TORRE	112291580461	30/03/2007	Regular	ACTIVO
16812	OMEGA	11	22	VENTILADOR ELECTRICO TIPO COLUMNA O TORRE	112291580841	16/11/2015	Bueno	ACTIVO
16813	OMEGA	11	22	VENTILADOR ELECTRICO PARA MESA O DE PIE	112279700607	28/04/2010	Bueno	ACTIVO
16814	OMEGA	32	22	HORNO MICROONDAS	322260610214	11/09/2019	Bueno	ACTIVO
16815	OMEGA	60	22	TERMOMETRO INFRARROJO	602292810087	26/01/2021	Bueno	ACTIVO
16816	OMEGA	60	22	ASONIZADOR - OZONIZADOR	602205240002	23/04/2015	Bueno	ACTIVO
16817	OMEGA	67	22	ENGRAPADOR INDUSTRIAL	672237960023	31/12/1997	Regular	ACTIVO
16818	OMEGA	74	08	MONITOR PLANO	740881870084	29/12/2008	Bueno	ACTIVO
16819	OMEGA	74	08	TECLADO - KEYBOARD	740895002329	27/02/2007	Regular	ACTIVO
16820	OMEGA	74	08	TECLADO - KEYBOARD	740895002914	30/07/2008	Regular	ACTIVO
16821	OMEGA	74	08	UNIDAD CENTRAL DE PROCESO - CPU	740899502975	31/12/2009	Bueno	ACTIVO
16822	OMEGA	74	08	UNIDAD CENTRAL DE PROCESO - CPU	740899505466	17/10/2014	Bueno	ACTIVO
16823	OMEGA	74	08	MONITOR LED	740880370109	12/07/2013	Bueno	ACTIVO
16824	OMEGA	74	08	MONITOR LED	740880373035	11/09/2020	Bueno	ACTIVO
16825	OMEGA	74	08	TECLADO - KEYBOARD	740895004911	12/07/2013	Bueno	ACTIVO
16826	OMEGA	74	08	TECLADO - KEYBOARD	740895008514	17/09/2020	Bueno	ACTIVO
16827	OMEGA	74	08	UNIDAD CENTRAL DE PROCESO - CPU	740899504237	12/07/2013	Bueno	ACTIVO
16828	OMEGA	74	08	UNIDAD CENTRAL DE PROCESO - CPU	740899507205	17/09/2020	Bueno	ACTIVO
16829	OMEGA	74	64	SILLA PLEGABLE DE METAL	746485260694	13/08/2013	Bueno	ACTIVO
16830	OMEGA	74	64	MESA DE METAL Y MELAMINA	746451860005	15/03/2004	Regular	ACTIVO
16831	OMEGA	74	64	MESA DE METAL Y MELAMINA	746451860072	15/03/2004	Regular	ACTIVO
16832	OMEGA	74	64	MESA DE METAL Y MELAMINA	746451860103	15/03/2004	Bueno	ACTIVO
16833	OMEGA	74	64	MESA DE METAL Y MELAMINA	746451860124	15/03/2004	Regular	ACTIVO
16834	OMEGA	74	64	MODULO DE MELAMINA PARA COMPUTADORA	746461240115	23/05/2011	Regular	ACTIVO
16835	OMEGA	74	64	SILLA PLEGABLE DE METAL	746485260266	11/08/2005	Regular	ACTIVO
16836	OMEGA	74	64	SILLA PLEGABLE DE METAL	746485260359	11/08/2005	Regular	ACTIVO
16837	OMEGA	74	64	SILLA PLEGABLE DE METAL	746485260452	20/04/1998	Regular	ACTIVO
16838	OMEGA	74	64	ESCALERA METALICA TIPO TIJERA	746436440022	22/09/2014	Bueno	ACTIVO
16839	OMEGA	74	64	MESA DE MELAMINA	746450560144	15/03/2004	Regular	ACTIVO
16840	OMEGA	74	64	SILLA FIJA DE METAL	746481870680	2/01/2006	Regular	ACTIVO
16841	OMEGA	74	64	SILLA FIJA DE METAL	746481870681	2/01/2006	Regular	ACTIVO
16842	OMEGA	74	64	SILLA FIJA DE METAL	746481870692	2/01/2006	Regular	ACTIVO
16843	OMEGA	74	64	SILLA FIJA DE METAL	746481870731	2/01/2006	Regular	ACTIVO
16844	OMEGA	74	64	SILLA GIRATORIA DE METAL	746483900741	15/03/2004	Regular	ACTIVO
16845	OMEGA	74	64	SILLA GIRATORIA DE METAL	746483901006	21/03/2000	Regular	ACTIVO
16846	OMEGA	74	64	SILLA PLEGABLE DE METAL	746485260188	11/08/2005	Regular	ACTIVO
16847	OMEGA	74	64	SILLA PLEGABLE DE METAL	746485260233	11/08/2005	Regular	ACTIVO
16848	OMEGA	74	64	SILLA PLEGABLE DE METAL	746485260328	11/08/2005	Regular	ACTIVO
16849	OMEGA	74	64	SILLA PLEGABLE DE METAL	746485260381	11/08/2005	Regular	ACTIVO
16850	OMEGA	74	64	SILLA PLEGABLE DE METAL	746485260445	20/04/1998	Regular	ACTIVO
16851	OMEGA	74	64	SILLA PLEGABLE DE METAL	746485260696	13/08/2013	Bueno	ACTIVO
16852	OMEGA	74	64	SILLON FIJO DE MADERA	746487290115	9/01/1992	Regular	ACTIVO
16853	OMEGA	74	64	SILLON FIJO DE MADERA	746487290365	9/01/1992	Bueno	ACTIVO
16854	OMEGA	74	64	SILLON GIRATORIO DE METAL	746489332223	7/12/2011	Bueno	ACTIVO
16855	OMEGA	74	64	ESCALERA METALICA TIPO TIJERA	746436440010	28/12/2006	Regular	ACTIVO
16856	OMEGA	74	64	MESA DE MADERA	746449320028	1/01/1989	Regular	ACTIVO
16857	OMEGA	74	64	MESA DE MELAMINA	746450560106	15/03/2004	Regular	ACTIVO
16858	OMEGA	74	64	MESA DE METAL Y MELAMINA	746451860036	15/03/2004	Regular	ACTIVO
16859	OMEGA	74	64	MESA DE METAL Y MELAMINA	746451860139	15/03/2004	Regular	ACTIVO
16860	OMEGA	74	64	MESITA DE MADERA PARA TELEFONO	746456100140	30/04/2001	Regular	ACTIVO
16861	OMEGA	74	64	SILLA FIJA DE METAL	746481871482	25/07/2012	Bueno	ACTIVO
16862	OMEGA	74	64	SILLA PLEGABLE DE METAL	746485260333	11/08/2005	Bueno	ACTIVO
16863	OMEGA	74	64	ESCALERA METALICA TIPO TIJERA	746436440017	8/02/2011	Regular	ACTIVO
16864	OMEGA	74	64	MESA DE MADERA Y METAL	746450500053	30/06/2005	Regular	ACTIVO
16865	OMEGA	74	64	MESA DE MELAMINA	746450560056	15/03/2004	Regular	ACTIVO
16866	OMEGA	74	64	MESA DE METAL Y MELAMINA	746451860148	15/03/2004	Regular	ACTIVO
16867	OMEGA	74	64	SILLON GIRATORIO DE METAL	746489330968	30/05/2000	Regular	ACTIVO
16868	OMEGA	74	64	SILLON GIRATORIO DE METAL	746489331472	10/05/2010	Regular	ACTIVO
16869	OMEGA	74	64	ESCRITORIO DE MELAMINA	746437450375	13/05/2011	Regular	ACTIVO
16870	OMEGA	74	64	MESA DE MELAMINA	746450560083	15/03/2004	Regular	ACTIVO
16871	OMEGA	74	64	MESA DE MELAMINA	746450560159	15/03/2004	Regular	ACTIVO
16872	OMEGA	74	64	MESA DE METAL	746450680083	15/03/2004	Regular	ACTIVO
16873	OMEGA	74	64	MESA DE METAL Y MELAMINA	746451860033	15/03/2004	Regular	ACTIVO
16874	OMEGA	74	64	MESA DE METAL Y MELAMINA	746451860044	15/03/2004	Regular	ACTIVO
16875	OMEGA	74	64	SILLA PLEGABLE DE METAL	746485260281	11/08/2005	Regular	ACTIVO
16876	OMEGA	88	22	EXTINTOR	882225250004	9/01/1992	Regular	ACTIVO
16877	OMEGA	88	22	EXTINTOR	882225250012	9/01/1992	Regular	ACTIVO
16878	OMEGA	88	22	EXTINTOR	882225250036	15/06/1989	Regular	ACTIVO
16879	OMEGA	88	22	EXTINTOR	882225250235	4/06/1999	Regular	ACTIVO
16880	OMEGA	88	22	EXTINTOR	882225250313	15/03/2004	Bueno	ACTIVO
16881	OMEGA	88	22	EXTINTOR	882225250357	25/04/2007	Regular	ACTIVO
16882	OMEGA	95	22	TELEFONO	952282872914	22/10/2014	Bueno	ACTIVO
16883	OMEGA	95	22	CONCENTRADOR DE RED	952218160018	18/01/1999	Regular	ACTIVO
16884	PALACIO	11	22	REFRIGERADORA ELECTRICA DOMESTICA	112263860018	31/12/1997	Regular	ACTIVO

Nº	Nombre del Local	Grupo [1]	Clase [2]	Denominación (Del SINABIP)	Código Patrimonial (Númerico)	Fechas de Adquisición	Estado [3]	Condición [4]
16885	PALACIO	11	22	REFRIGERADORA ELECTRICA DOMESTICA	112263860100	27/11/2012	Bueno	ACTIVO
16886	PALACIO	11	22	VENTILADOR ELECTRICO PARA PARED	112283660163	13/12/2013	Bueno	ACTIVO
16887	PALACIO	11	22	EQUIPO PARA AIRE ACONDICIONADO TIPO DOMESTICO	112236140631	5/02/2019	Bueno	ACTIVO
16888	PALACIO	11	22	EQUIPO PARA AIRE ACONDICIONADO TIPO DOMESTICO	112236140641	5/02/2019	Bueno	ACTIVO
16889	PALACIO	11	22	EQUIPO PARA AIRE ACONDICIONADO TIPO DOMESTICO	112236140628	5/02/2019	Bueno	ACTIVO
16890	PALACIO	11	22	EQUIPO PARA AIRE ACONDICIONADO TIPO DOMESTICO	112236140636	5/02/2019	Bueno	ACTIVO
16891	PALACIO	11	22	EQUIPO PARA AIRE ACONDICIONADO TIPO DOMESTICO	112236140640	5/02/2019	Bueno	ACTIVO
16892	PALACIO	11	22	VENTILADOR ELECTRICO PARA PARED	112283660121	28/10/2011	Regular	ACTIVO
16893	PALACIO	11	22	EQUIPO PARA AIRE ACONDICIONADO TIPO DOMESTICO	112236140642	5/02/2019	Bueno	ACTIVO
16894	PALACIO	11	22	EQUIPO PARA AIRE ACONDICIONADO TIPO DOMESTICO	112236140639	5/02/2019	Bueno	ACTIVO
16895	PALACIO	11	22	VENTILADOR ELECTRICO PARA PARED	112283660097	6/05/2011	Regular	ACTIVO
16896	PALACIO	11	22	VENTILADOR ELECTRICO PARA PARED	112283660122	28/10/2011	Regular	ACTIVO
16897	PALACIO	11	22	VENTILADOR ELECTRICO PARA PARED	112283660134	10/02/2012	Regular	ACTIVO
16898	PALACIO	11	22	VENTILADOR ELECTRICO PARA PARED	112283660180	13/12/2013	Bueno	ACTIVO
16899	PALACIO	11	22	VENTILADOR ELECTRICO PARA PARED	112283660181	13/12/2013	Bueno	ACTIVO
16900	PALACIO	11	22	EQUIPO PARA AIRE ACONDICIONADO TIPO DOMESTICO	112236140626	5/02/2019	Bueno	ACTIVO
16901	PALACIO	11	22	EQUIPO PARA AIRE ACONDICIONADO TIPO DOMESTICO	112236140627	5/02/2019	Bueno	ACTIVO
16902	PALACIO	11	22	EQUIPO PARA AIRE ACONDICIONADO TIPO DOMESTICO	112236140630	5/02/2019	Bueno	ACTIVO
16903	PALACIO	11	22	EQUIPO PARA AIRE ACONDICIONADO TIPO DOMESTICO	112236140629	5/02/2019	Bueno	ACTIVO
16904	PALACIO	11	22	EQUIPO PARA AIRE ACONDICIONADO TIPO DOMESTICO	112236140624	5/02/2019	Bueno	ACTIVO
16905	PALACIO	11	22	EQUIPO PARA AIRE ACONDICIONADO TIPO DOMESTICO	112236140625	5/02/2019	Bueno	ACTIVO
16906	PALACIO	11	22	EQUIPO PARA AIRE ACONDICIONADO TIPO DOMESTICO	112236140638	5/02/2019	Bueno	ACTIVO
16907	PALACIO	11	22	EQUIPO PARA AIRE ACONDICIONADO TIPO DOMESTICO	112236140637	5/02/2019	Bueno	ACTIVO
16908	PALACIO	11	22	EQUIPO PARA AIRE ACONDICIONADO TIPO DOMESTICO	112236140643	5/02/2019	Bueno	ACTIVO
16909	PALACIO	11	22	EQUIPO PARA AIRE ACONDICIONADO TIPO DOMESTICO	112236140644	5/02/2019	Bueno	ACTIVO
16910	PALACIO	11	22	REFRIGERADORA ELECTRICA DOMESTICA	112263860055	30/10/2009	Regular	ACTIVO
16911	PALACIO	32	22	CAFETERA ELECTRICA	322207570143	11/09/2019	Bueno	ACTIVO
16912	PALACIO	32	22	CAFETERA ELECTRICA	322207570144	11/09/2019	Bueno	ACTIVO
16913	PALACIO	32	22	HORNO MICROONDAS	322260610217	11/09/2019	Bueno	ACTIVO
16914	PALACIO	32	22	TERMO HERVIDOR ELECTRICO	322292280065	11/09/2019	Bueno	ACTIVO
16915	PALACIO	32	22	TERMO HERVIDOR ELECTRICO	322292280076	11/09/2019	Bueno	ACTIVO
16916	PALACIO	32	22	HERVIDOR ELECTRICO	322250000148	11/09/2019	Bueno	ACTIVO
16917	PALACIO	32	22	CAFETERA ELECTRICA	322207570146	11/09/2019	Bueno	ACTIVO
16918	PALACIO	32	22	HORNO MICROONDAS	322260610220	11/09/2019	Bueno	ACTIVO
16919	PALACIO	32	22	CAFETERA ELECTRICA	322207570152	11/09/2019	Bueno	ACTIVO
16920	PALACIO	32	22	TERMO HERVIDOR ELECTRICO	322292280081	11/09/2019	Bueno	ACTIVO
16921	PALACIO	32	64	REPOSTERO DE MELAMINA	326487120108	17/06/2016	Bueno	ACTIVO
16922	PALACIO	32	64	REPOSTERO DE MELAMINA	326487120105	17/06/2016	Bueno	ACTIVO
16923	PALACIO	46	22	ESTABILIZADOR	462252150789	18/10/2007	Regular	ACTIVO
16924	PALACIO	46	22	ESTABILIZADOR	462252150818	23/10/2007	Regular	ACTIVO
16925	PALACIO	46	22	ESTABILIZADOR	462252150108	12/01/1985	Regular	ACTIVO
16926	PALACIO	46	22	ESTABILIZADOR	462252150793	18/10/2007	Regular	ACTIVO
16927	PALACIO	46	22	ESTABILIZADOR	462252150791	18/10/2007	Regular	ACTIVO
16928	PALACIO	60	22	TERMOMETRO INFRARROJO	602292810080	26/01/2021	Bueno	ACTIVO
16929	PALACIO	60	22	TERMOMETRO INFRARROJO	602292810054	26/01/2021	Bueno	ACTIVO
16930	PALACIO	60	22	MEDIDOR DE CABLE - CABLEMETER	602257630001	20/03/2015	Bueno	ACTIVO
16931	PALACIO	60	22	PROBADOR DE CABLE DE RED	602273400002	9/09/2021	Bueno	ACTIVO
16932	PALACIO	67	22	ATORNILLADORA ELECTRICA	672203090002	20/03/2015	Bueno	ACTIVO
16933	PALACIO	67	64	RACK PARA RADIO, TV, LUCES Y TELECINE	676457820223	10/03/2020	Bueno	ACTIVO
16934	PALACIO	74	08	TECLADO - KEYBOARD	740895005953	17/10/2014	Bueno	ACTIVO
16935	PALACIO	74	08	MONITOR LED	740880371544	14/08/2015	Bueno	ACTIVO
16936	PALACIO	74	08	TECLADO - KEYBOARD	740895006682	14/08/2015	Bueno	ACTIVO
16937	PALACIO	74	08	UNIDAD CENTRAL DE PROCESO - CPU	740899505046	17/10/2014	Bueno	ACTIVO
16938	PALACIO	74	08	TABLETA PAD	740894930073	14/05/2018	Bueno	ACTIVO
16939	PALACIO	74	08	MONITOR LED	740880371528	14/08/2015	Bueno	ACTIVO
16940	PALACIO	74	08	TECLADO - KEYBOARD	740895006611	14/08/2015	Bueno	ACTIVO
16941	PALACIO	74	08	UNIDAD CENTRAL DE PROCESO - CPU	740899505028	17/10/2014	Bueno	ACTIVO
16942	PALACIO	74	08	MONITOR LED	740880370657	17/10/2014	Bueno	ACTIVO
16943	PALACIO	74	08	MONITOR LED	740880372228	26/11/2019	Bueno	ACTIVO
16944	PALACIO	74	08	TECLADO - KEYBOARD	740895007243	31/12/2019	Bueno	ACTIVO
16945	PALACIO	74	08	UNIDAD CENTRAL DE PROCESO - CPU	740899505261	17/10/2014	Bueno	ACTIVO
16946	PALACIO	74	08	UNIDAD CENTRAL DE PROCESO - CPU	740899506541	31/12/2019	Bueno	ACTIVO
16947	PALACIO	74	08	MONITOR LED	740880372138	6/08/2019	Bueno	ACTIVO
16948	PALACIO	74	08	MONITOR LED	740880372146	6/08/2019	Bueno	ACTIVO
16949	PALACIO	74	08	MONITOR LED	740880372192	26/11/2019	Bueno	ACTIVO
16950	PALACIO	74	08	MONITOR LED	740880372246	26/11/2019	Bueno	ACTIVO
16951	PALACIO	74	08	MONITOR LED	740880372264	26/11/2019	Bueno	ACTIVO
16952	PALACIO	74	08	MONITOR LED	740880372291	26/11/2019	Bueno	ACTIVO
16953	PALACIO	74	08	MONITOR LED	740880372319	26/11/2019	Bueno	ACTIVO
16954	PALACIO	74	08	MONITOR LED	740880372360	26/11/2019	Bueno	ACTIVO
16955	PALACIO	74	08	TECLADO - KEYBOARD	740895006984	16/07/2019	Bueno	ACTIVO
16956	PALACIO	74	08	TECLADO - KEYBOARD	740895006988	16/07/2019	Bueno	ACTIVO
16957	PALACIO	74	08	TECLADO - KEYBOARD	740895007145	31/12/2019	Bueno	ACTIVO
16958	PALACIO	74	08	TECLADO - KEYBOARD	740895007158	31/12/2019	Bueno	ACTIVO
16959	PALACIO	74	08	TECLADO - KEYBOARD	740895007221	31/12/2019	Bueno	ACTIVO
16960	PALACIO	74	08	TECLADO - KEYBOARD	740895007225	31/12/2019	Bueno	ACTIVO
16961	PALACIO	74	08	TECLADO - KEYBOARD	740895007230	31/12/2019	Bueno	ACTIVO
16962	PALACIO	74	08	TECLADO - KEYBOARD	740895007264	31/12/2019	Bueno	ACTIVO
16963	PALACIO	74	08	UNIDAD CENTRAL DE PROCESO - CPU	740899506279	16/07/2019	Bueno	ACTIVO
16964	PALACIO	74	08	UNIDAD CENTRAL DE PROCESO - CPU	740899506283	16/07/2019	Bueno	ACTIVO
16965	PALACIO	74	08	UNIDAD CENTRAL DE PROCESO - CPU	740899506443	31/12/2019	Bueno	ACTIVO
16966	PALACIO	74	08	UNIDAD CENTRAL DE PROCESO - CPU	740899506456	31/12/2019	Bueno	ACTIVO
16967	PALACIO	74	08	UNIDAD CENTRAL DE PROCESO - CPU	740899506523	31/12/2019	Bueno	ACTIVO
16968	PALACIO	74	08	UNIDAD CENTRAL DE PROCESO - CPU	740899506528	31/12/2019	Bueno	ACTIVO
16969	PALACIO	74	08	UNIDAD CENTRAL DE PROCESO - CPU	740899506556	31/12/2019	Bueno	ACTIVO
16970	PALACIO	74	08	UNIDAD CENTRAL DE PROCESO - CPU	740899506562	31/12/2019	Bueno	ACTIVO
16971	PALACIO	74	08	MONITOR LED	740880371308	17/10/2014	Bueno	ACTIVO
16972	PALACIO	74	08	MONITOR LED	740880372083	6/08/2019	Bueno	ACTIVO
16973	PALACIO	74	08	MONITOR LED	740880372087	6/08/2019	Bueno	ACTIVO
16974	PALACIO	74	08	MONITOR LED	740880372318	26/11/2019	Bueno	ACTIVO
16975	PALACIO	74	08	MONITOR PLANO	740881871727	5/07/2013	Bueno	ACTIVO

N°	Nombre del Local	Grupo [1]	Clase [2]	Denominación (Del SINABIP)	Código Patrimonial (Númerico)	Fechas de Adquisición	Estado [3]	Condición [4]
16976	PALACIO	74	08	TECLADO - KEYBOARD	740895005111	5/07/2013	Bueno	ACTIVO
16977	PALACIO	74	08	TECLADO - KEYBOARD	740895005719	17/10/2014	Bueno	ACTIVO
16978	PALACIO	74	08	TECLADO - KEYBOARD	740895006999	16/07/2019	Bueno	ACTIVO
16979	PALACIO	74	08	TECLADO - KEYBOARD	740895007022	16/07/2019	Bueno	ACTIVO
16980	PALACIO	74	08	TECLADO - KEYBOARD	740895007154	31/12/2019	Bueno	ACTIVO
16981	PALACIO	74	08	UNIDAD CENTRAL DE PROCESO - CPU	740899504130	27/03/2013	Bueno	ACTIVO
16982	PALACIO	74	08	UNIDAD CENTRAL DE PROCESO - CPU	740899505027	17/10/2014	Bueno	ACTIVO
16983	PALACIO	74	08	UNIDAD CENTRAL DE PROCESO - CPU	740899505990	14/08/2015	Bueno	ACTIVO
16984	PALACIO	74	08	UNIDAD CENTRAL DE PROCESO - CPU	740899506294	16/07/2019	Bueno	ACTIVO
16985	PALACIO	74	08	UNIDAD CENTRAL DE PROCESO - CPU	740899506317	16/07/2019	Bueno	ACTIVO
16986	PALACIO	74	08	UNIDAD CENTRAL DE PROCESO - CPU	740899506452	31/12/2019	Bueno	ACTIVO
16987	PALACIO	74	08	MONITOR LED	740880371525	14/08/2015	Bueno	ACTIVO
16988	PALACIO	74	08	MONITOR LED	740880372084	6/08/2019	Bueno	ACTIVO
16989	PALACIO	74	08	MONITOR LED	740880372358	26/11/2019	Bueno	ACTIVO
16990	PALACIO	74	08	MONITOR PLANO	740881871688	27/03/2013	Bueno	ACTIVO
16991	PALACIO	74	08	TECLADO - KEYBOARD	740895004685	27/03/2013	Bueno	ACTIVO
16992	PALACIO	74	08	TECLADO - KEYBOARD	740895006979	16/07/2019	Bueno	ACTIVO
16993	PALACIO	74	08	TECLADO - KEYBOARD	740895007312	31/12/2019	Bueno	ACTIVO
16994	PALACIO	74	08	UNIDAD CENTRAL DE PROCESO - CPU	740899506274	16/07/2019	Bueno	ACTIVO
16995	PALACIO	74	08	UNIDAD CENTRAL DE PROCESO - CPU	740899506611	31/12/2019	Bueno	ACTIVO
16996	PALACIO	74	08	MONITOR LED	740880372317	26/11/2019	Bueno	ACTIVO
16997	PALACIO	74	08	TECLADO - KEYBOARD	740895007144	31/12/2019	Bueno	ACTIVO
16998	PALACIO	74	08	UNIDAD CENTRAL DE PROCESO - CPU	740899506442	31/12/2019	Bueno	ACTIVO
16999	PALACIO	74	08	MONITOR LED	740880371318	17/10/2014	Bueno	ACTIVO
17000	PALACIO	74	08	MONITOR LED	740880372093	6/08/2019	Bueno	ACTIVO
17001	PALACIO	74	08	MONITOR LED	740880372190	26/11/2019	Bueno	ACTIVO
17002	PALACIO	74	08	MONITOR LED	740880372231	26/11/2019	Bueno	ACTIVO
17003	PALACIO	74	08	MONITOR LED	740880372253	26/11/2019	Bueno	ACTIVO
17004	PALACIO	74	08	MONITOR LED	740880372254	26/11/2019	Bueno	ACTIVO
17005	PALACIO	74	08	MONITOR LED	740880372314	26/11/2019	Bueno	ACTIVO
17006	PALACIO	74	08	MONITOR LED	740880372315	26/11/2019	Bueno	ACTIVO
17007	PALACIO	74	08	MONITOR LED	740880372352	26/11/2019	Bueno	ACTIVO
17008	PALACIO	74	08	TECLADO - KEYBOARD	740895005847	17/10/2014	Bueno	ACTIVO
17009	PALACIO	74	08	TECLADO - KEYBOARD	740895007033	16/07/2019	Bueno	ACTIVO
17010	PALACIO	74	08	TECLADO - KEYBOARD	740895007142	31/12/2019	Bueno	ACTIVO
17011	PALACIO	74	08	TECLADO - KEYBOARD	740895007148	31/12/2019	Bueno	ACTIVO
17012	PALACIO	74	08	TECLADO - KEYBOARD	740895007150	31/12/2019	Bueno	ACTIVO
17013	PALACIO	74	08	TECLADO - KEYBOARD	740895007155	31/12/2019	Bueno	ACTIVO
17014	PALACIO	74	08	TECLADO - KEYBOARD	740895007283	31/12/2019	Bueno	ACTIVO
17015	PALACIO	74	08	TECLADO - KEYBOARD	740895007284	31/12/2019	Bueno	ACTIVO
17016	PALACIO	74	08	TECLADO - KEYBOARD	740895007314	31/12/2019	Bueno	ACTIVO
17017	PALACIO	74	08	UNIDAD CENTRAL DE PROCESO - CPU	740899505155	17/10/2014	Bueno	ACTIVO
17018	PALACIO	74	08	UNIDAD CENTRAL DE PROCESO - CPU	740899506328	16/07/2019	Bueno	ACTIVO
17019	PALACIO	74	08	UNIDAD CENTRAL DE PROCESO - CPU	740899506440	31/12/2019	Bueno	ACTIVO
17020	PALACIO	74	08	UNIDAD CENTRAL DE PROCESO - CPU	740899506446	31/12/2019	Bueno	ACTIVO
17021	PALACIO	74	08	UNIDAD CENTRAL DE PROCESO - CPU	740899506448	31/12/2019	Bueno	ACTIVO
17022	PALACIO	74	08	UNIDAD CENTRAL DE PROCESO - CPU	740899506453	31/12/2019	Bueno	ACTIVO
17023	PALACIO	74	08	UNIDAD CENTRAL DE PROCESO - CPU	740899506581	31/12/2019	Bueno	ACTIVO
17024	PALACIO	74	08	UNIDAD CENTRAL DE PROCESO - CPU	740899506582	31/12/2019	Bueno	ACTIVO
17025	PALACIO	74	08	UNIDAD CENTRAL DE PROCESO - CPU	740899506613	31/12/2019	Bueno	ACTIVO
17026	PALACIO	74	08	MONITOR LED	740880370132	12/07/2013	Bueno	ACTIVO
17027	PALACIO	74	08	MONITOR LED	740880370303	26/12/2013	Bueno	ACTIVO
17028	PALACIO	74	08	MONITOR LED	740880370468	3/03/2014	Bueno	ACTIVO
17029	PALACIO	74	08	MONITOR LED	740880370477	3/03/2014	Bueno	ACTIVO
17030	PALACIO	74	08	MONITOR LED	740880370734	17/10/2014	Bueno	ACTIVO
17031	PALACIO	74	08	MONITOR LED	740880370782	17/10/2014	Bueno	ACTIVO
17032	PALACIO	74	08	MONITOR LED	740880370788	17/10/2014	Bueno	ACTIVO
17033	PALACIO	74	08	MONITOR LED	740880370827	17/10/2014	Bueno	ACTIVO
17034	PALACIO	74	08	MONITOR LED	740880371283	17/10/2014	Bueno	ACTIVO
17035	PALACIO	74	08	MONITOR LED	740880371351	17/10/2014	Bueno	ACTIVO
17036	PALACIO	74	08	MONITOR LED	740880371557	14/08/2015	Bueno	ACTIVO
17037	PALACIO	74	08	MONITOR LED	740880371623	14/08/2015	Bueno	ACTIVO
17038	PALACIO	74	08	MONITOR LED	740880371722	14/08/2015	Bueno	ACTIVO
17039	PALACIO	74	08	MONITOR LED	740880372085	6/08/2019	Bueno	ACTIVO
17040	PALACIO	74	08	MONITOR LED	740880372088	6/08/2019	Bueno	ACTIVO
17041	PALACIO	74	08	MONITOR LED	740880372090	6/08/2019	Bueno	ACTIVO
17042	PALACIO	74	08	MONITOR LED	740880372095	6/08/2019	Bueno	ACTIVO
17043	PALACIO	74	08	MONITOR LED	740880372097	6/08/2019	Bueno	ACTIVO
17044	PALACIO	74	08	MONITOR LED	740880372099	6/08/2019	Bueno	ACTIVO
17045	PALACIO	74	08	MONITOR LED	740880372100	6/08/2019	Bueno	ACTIVO
17046	PALACIO	74	08	MONITOR LED	740880372104	6/08/2019	Bueno	ACTIVO
17047	PALACIO	74	08	MONITOR LED	740880372110	6/08/2019	Bueno	ACTIVO
17048	PALACIO	74	08	MONITOR LED	740880372126	6/08/2019	Bueno	ACTIVO
17049	PALACIO	74	08	MONITOR LED	740880372137	6/08/2019	Bueno	ACTIVO
17050	PALACIO	74	08	MONITOR LED	740880372143	6/08/2019	Bueno	ACTIVO
17051	PALACIO	74	08	MONITOR LED	740880372145	6/08/2019	Bueno	ACTIVO
17052	PALACIO	74	08	MONITOR LED	740880372209	26/11/2019	Bueno	ACTIVO
17053	PALACIO	74	08	MONITOR LED	740880372216	26/11/2019	Bueno	ACTIVO
17054	PALACIO	74	08	MONITOR LED	740880372244	26/11/2019	Bueno	ACTIVO
17055	PALACIO	74	08	MONITOR LED	740880372308	26/11/2019	Bueno	ACTIVO
17056	PALACIO	74	08	MONITOR LED	740880372340	26/11/2019	Bueno	ACTIVO
17057	PALACIO	74	08	MONITOR PLANO	740881871392	27/03/2013	Bueno	ACTIVO
17058	PALACIO	74	08	MONITOR PLANO	740881871552	27/03/2013	Bueno	ACTIVO
17059	PALACIO	74	08	MONITOR PLANO	740881871749	5/07/2013	Bueno	ACTIVO
17060	PALACIO	74	08	MONITOR PLANO	740881871770	5/07/2013	Bueno	ACTIVO
17061	PALACIO	74	08	TECLADO - KEYBOARD	740895004950	12/07/2013	Bueno	ACTIVO
17062	PALACIO	74	08	TECLADO - KEYBOARD	740895004953	12/07/2013	Bueno	ACTIVO
17063	PALACIO	74	08	TECLADO - KEYBOARD	740895005113	5/07/2013	Bueno	ACTIVO
17064	PALACIO	74	08	TECLADO - KEYBOARD	740895005144	5/07/2013	Bueno	ACTIVO
17065	PALACIO	74	08	TECLADO - KEYBOARD	740895005152	5/07/2013	Bueno	ACTIVO
17066	PALACIO	74	08	TECLADO - KEYBOARD	740895005233	26/12/2013	Bueno	ACTIVO

Nº	Nombre del Local	Grupo [1]	Clase [2]	Denominación (Del SINABIP)	Código Patrimonial (Númerico)	Fechas de Adquisición	Estado [3]	Condición [4]
17067	PALACIO	74	08	TECLADO - KEYBOARD	740895005338	3/03/2014	Bueno	ACTIVO
17068	PALACIO	74	08	TECLADO - KEYBOARD	740895005389	3/03/2014	Bueno	ACTIVO
17069	PALACIO	74	08	TECLADO - KEYBOARD	740895005735	17/10/2014	Bueno	ACTIVO
17070	PALACIO	74	08	TECLADO - KEYBOARD	740895005753	17/10/2014	Bueno	ACTIVO
17071	PALACIO	74	08	TECLADO - KEYBOARD	740895005761	17/10/2014	Bueno	ACTIVO
17072	PALACIO	74	08	TECLADO - KEYBOARD	740895005963	17/10/2014	Bueno	ACTIVO
17073	PALACIO	74	08	TECLADO - KEYBOARD	740895006410	17/08/2015	Bueno	ACTIVO
17074	PALACIO	74	08	TECLADO - KEYBOARD	740895006557	14/08/2015	Bueno	ACTIVO
17075	PALACIO	74	08	TECLADO - KEYBOARD	740895006591	14/08/2015	Bueno	ACTIVO
17076	PALACIO	74	08	TECLADO - KEYBOARD	740895006985	16/07/2019	Bueno	ACTIVO
17077	PALACIO	74	08	TECLADO - KEYBOARD	740895006986	16/07/2019	Bueno	ACTIVO
17078	PALACIO	74	08	TECLADO - KEYBOARD	740895006992	16/07/2019	Bueno	ACTIVO
17079	PALACIO	74	08	TECLADO - KEYBOARD	740895007000	16/07/2019	Bueno	ACTIVO
17080	PALACIO	74	08	TECLADO - KEYBOARD	740895007002	16/07/2019	Bueno	ACTIVO
17081	PALACIO	74	08	TECLADO - KEYBOARD	740895007003	16/07/2019	Bueno	ACTIVO
17082	PALACIO	74	08	TECLADO - KEYBOARD	740895007006	16/07/2019	Bueno	ACTIVO
17083	PALACIO	74	08	TECLADO - KEYBOARD	740895007008	16/07/2019	Bueno	ACTIVO
17084	PALACIO	74	08	TECLADO - KEYBOARD	740895007010	16/07/2019	Bueno	ACTIVO
17085	PALACIO	74	08	TECLADO - KEYBOARD	740895007023	16/07/2019	Bueno	ACTIVO
17086	PALACIO	74	08	TECLADO - KEYBOARD	740895007025	16/07/2019	Bueno	ACTIVO
17087	PALACIO	74	08	TECLADO - KEYBOARD	740895007027	16/07/2019	Bueno	ACTIVO
17088	PALACIO	74	08	TECLADO - KEYBOARD	740895007050	16/07/2019	Bueno	ACTIVO
17089	PALACIO	74	08	TECLADO - KEYBOARD	740895007146	31/12/2019	Bueno	ACTIVO
17090	PALACIO	74	08	TECLADO - KEYBOARD	740895007212	31/12/2019	Bueno	ACTIVO
17091	PALACIO	74	08	TECLADO - KEYBOARD	740895007219	31/12/2019	Bueno	ACTIVO
17092	PALACIO	74	08	TECLADO - KEYBOARD	740895007254	31/12/2019	Bueno	ACTIVO
17093	PALACIO	74	08	TECLADO - KEYBOARD	740895007262	31/12/2019	Bueno	ACTIVO
17094	PALACIO	74	08	UNIDAD CENTRAL DE PROCESO - CPU	740899503890	27/03/2013	Bueno	ACTIVO
17095	PALACIO	74	08	UNIDAD CENTRAL DE PROCESO - CPU	740899504119	27/03/2013	Bueno	ACTIVO
17096	PALACIO	74	08	UNIDAD CENTRAL DE PROCESO - CPU	740899504276	12/07/2013	Bueno	ACTIVO
17097	PALACIO	74	08	UNIDAD CENTRAL DE PROCESO - CPU	740899504277	12/07/2013	Bueno	ACTIVO
17098	PALACIO	74	08	UNIDAD CENTRAL DE PROCESO - CPU	740899504279	12/07/2013	Bueno	ACTIVO
17099	PALACIO	74	08	UNIDAD CENTRAL DE PROCESO - CPU	740899504417	5/07/2013	Bueno	ACTIVO
17100	PALACIO	74	08	UNIDAD CENTRAL DE PROCESO - CPU	740899504448	5/07/2013	Bueno	ACTIVO
17101	PALACIO	74	08	UNIDAD CENTRAL DE PROCESO - CPU	740899504588	26/12/2013	Bueno	ACTIVO
17102	PALACIO	74	08	UNIDAD CENTRAL DE PROCESO - CPU	740899504689	3/03/2014	Bueno	ACTIVO
17103	PALACIO	74	08	UNIDAD CENTRAL DE PROCESO - CPU	740899504714	3/03/2014	Bueno	ACTIVO
17104	PALACIO	74	08	UNIDAD CENTRAL DE PROCESO - CPU	740899505043	17/10/2014	Bueno	ACTIVO
17105	PALACIO	74	08	UNIDAD CENTRAL DE PROCESO - CPU	740899505061	17/10/2014	Bueno	ACTIVO
17106	PALACIO	74	08	UNIDAD CENTRAL DE PROCESO - CPU	740899505069	17/10/2014	Bueno	ACTIVO
17107	PALACIO	74	08	UNIDAD CENTRAL DE PROCESO - CPU	740899505251	17/10/2014	Bueno	ACTIVO
17108	PALACIO	74	08	UNIDAD CENTRAL DE PROCESO - CPU	740899505271	17/10/2014	Bueno	ACTIVO
17109	PALACIO	74	08	UNIDAD CENTRAL DE PROCESO - CPU	740899505865	14/08/2015	Bueno	ACTIVO
17110	PALACIO	74	08	UNIDAD CENTRAL DE PROCESO - CPU	740899505967	14/08/2015	Bueno	ACTIVO
17111	PALACIO	74	08	UNIDAD CENTRAL DE PROCESO - CPU	740899506280	16/07/2019	Bueno	ACTIVO
17112	PALACIO	74	08	UNIDAD CENTRAL DE PROCESO - CPU	740899506281	16/07/2019	Bueno	ACTIVO
17113	PALACIO	74	08	UNIDAD CENTRAL DE PROCESO - CPU	740899506287	16/07/2019	Bueno	ACTIVO
17114	PALACIO	74	08	UNIDAD CENTRAL DE PROCESO - CPU	740899506297	16/07/2019	Bueno	ACTIVO
17115	PALACIO	74	08	UNIDAD CENTRAL DE PROCESO - CPU	740899506298	16/07/2019	Bueno	ACTIVO
17116	PALACIO	74	08	UNIDAD CENTRAL DE PROCESO - CPU	740899506301	16/07/2019	Bueno	ACTIVO
17117	PALACIO	74	08	UNIDAD CENTRAL DE PROCESO - CPU	740899506303	16/07/2019	Bueno	ACTIVO
17118	PALACIO	74	08	UNIDAD CENTRAL DE PROCESO - CPU	740899506305	16/07/2019	Bueno	ACTIVO
17119	PALACIO	74	08	UNIDAD CENTRAL DE PROCESO - CPU	740899506318	16/07/2019	Bueno	ACTIVO
17120	PALACIO	74	08	UNIDAD CENTRAL DE PROCESO - CPU	740899506320	16/07/2019	Bueno	ACTIVO
17121	PALACIO	74	08	UNIDAD CENTRAL DE PROCESO - CPU	740899506322	16/07/2019	Bueno	ACTIVO
17122	PALACIO	74	08	UNIDAD CENTRAL DE PROCESO - CPU	740899506345	16/07/2019	Bueno	ACTIVO
17123	PALACIO	74	08	UNIDAD CENTRAL DE PROCESO - CPU	740899506444	31/12/2019	Bueno	ACTIVO
17124	PALACIO	74	08	UNIDAD CENTRAL DE PROCESO - CPU	740899506510	31/12/2019	Bueno	ACTIVO
17125	PALACIO	74	08	UNIDAD CENTRAL DE PROCESO - CPU	740899506517	31/12/2019	Bueno	ACTIVO
17126	PALACIO	74	08	UNIDAD CENTRAL DE PROCESO - CPU	740899506552	31/12/2019	Bueno	ACTIVO
17127	PALACIO	74	08	UNIDAD CENTRAL DE PROCESO - CPU	740899506560	31/12/2019	Bueno	ACTIVO
17128	PALACIO	74	08	IMPRESORA LASER	740841000430	18/10/2007	Regular	ACTIVO
17129	PALACIO	74	08	MONITOR LED	740880370800	17/10/2014	Bueno	ACTIVO
17130	PALACIO	74	08	MONITOR LED	740880371530	14/08/2015	Bueno	ACTIVO
17131	PALACIO	74	08	MONITOR LED	740880371531	14/08/2015	Regular	ACTIVO
17132	PALACIO	74	08	MONITOR LED	740880371540	14/08/2015	Bueno	ACTIVO
17133	PALACIO	74	08	MONITOR LED	740880371542	14/08/2015	Bueno	ACTIVO
17134	PALACIO	74	08	MONITOR LED	740880371572	14/08/2015	Bueno	ACTIVO
17135	PALACIO	74	08	MONITOR LED	740880371627	14/08/2015	Bueno	ACTIVO
17136	PALACIO	74	08	MONITOR LED	740880371710	14/08/2015	Bueno	ACTIVO
17137	PALACIO	74	08	MONITOR LED	740880372165	6/08/2019	Bueno	ACTIVO
17138	PALACIO	74	08	MONITOR LED	740880372182	6/08/2019	Bueno	ACTIVO
17139	PALACIO	74	08	MONITOR LED	740880372232	26/11/2019	Bueno	ACTIVO
17140	PALACIO	74	08	MONITOR PLANO	740881871543	27/03/2013	Bueno	ACTIVO
17141	PALACIO	74	08	MONITOR PLANO	740881871557	27/03/2013	Bueno	ACTIVO
17142	PALACIO	74	08	TECLADO - KEYBOARD	740895002906	30/07/2008	Bueno	ACTIVO
17143	PALACIO	74	08	TECLADO - KEYBOARD	740895004595	27/03/2013	Bueno	ACTIVO
17144	PALACIO	74	08	TECLADO - KEYBOARD	740895005102	5/07/2013	Bueno	ACTIVO
17145	PALACIO	74	08	TECLADO - KEYBOARD	740895005746	17/10/2014	Bueno	ACTIVO
17146	PALACIO	74	08	TECLADO - KEYBOARD	740895006599	14/08/2015	Bueno	ACTIVO
17147	PALACIO	74	08	TECLADO - KEYBOARD	740895006602	14/08/2015	Bueno	ACTIVO
17148	PALACIO	74	08	TECLADO - KEYBOARD	740895006603	14/08/2015	Bueno	ACTIVO
17149	PALACIO	74	08	TECLADO - KEYBOARD	740895006622	14/08/2015	Regular	ACTIVO
17150	PALACIO	74	08	TECLADO - KEYBOARD	740895006632	14/08/2015	Bueno	ACTIVO
17151	PALACIO	74	08	TECLADO - KEYBOARD	740895006698	14/08/2015	Bueno	ACTIVO
17152	PALACIO	74	08	TECLADO - KEYBOARD	740895006983	16/07/2019	Bueno	ACTIVO
17153	PALACIO	74	08	TECLADO - KEYBOARD	740895006995	16/07/2019	Bueno	ACTIVO
17154	PALACIO	74	08	TECLADO - KEYBOARD	740895007278	31/12/2019	Bueno	ACTIVO
17155	PALACIO	74	08	UNIDAD CENTRAL DE PROCESO - CPU	740899504406	5/07/2013	Bueno	ACTIVO
17156	PALACIO	74	08	UNIDAD CENTRAL DE PROCESO - CPU	740899505054	17/10/2014	Bueno	ACTIVO
17157	PALACIO	74	08	UNIDAD CENTRAL DE PROCESO - CPU	740899505076	17/10/2014	Regular	ACTIVO

N°	Nombre del Local	Grupo [1]	Clase [2]	Denominación (Del SINABIP)	Código Patrimonial (Númerico)	Fechas de Adquisición	Estado [3]	Condición [4]
17158	PALACIO	74	08	UNIDAD CENTRAL DE PROCESO - CPU	740899505428	17/10/2014	Bueno	ACTIVO
17159	PALACIO	74	08	UNIDAD CENTRAL DE PROCESO - CPU	740899505430	17/10/2014	Bueno	ACTIVO
17160	PALACIO	74	08	UNIDAD CENTRAL DE PROCESO - CPU	740899505701	17/08/2015	Bueno	ACTIVO
17161	PALACIO	74	08	UNIDAD CENTRAL DE PROCESO - CPU	740899505907	14/08/2015	Bueno	ACTIVO
17162	PALACIO	74	08	UNIDAD CENTRAL DE PROCESO - CPU	740899505910	14/08/2015	Bueno	ACTIVO
17163	PALACIO	74	08	UNIDAD CENTRAL DE PROCESO - CPU	740899505911	14/08/2015	Bueno	ACTIVO
17164	PALACIO	74	08	UNIDAD CENTRAL DE PROCESO - CPU	740899505930	14/08/2015	Regular	ACTIVO
17165	PALACIO	74	08	UNIDAD CENTRAL DE PROCESO - CPU	740899506006	14/08/2015	Bueno	ACTIVO
17166	PALACIO	74	08	UNIDAD CENTRAL DE PROCESO - CPU	740899506278	16/07/2019	Bueno	ACTIVO
17167	PALACIO	74	08	UNIDAD CENTRAL DE PROCESO - CPU	740899506290	16/07/2019	Bueno	ACTIVO
17168	PALACIO	74	08	UNIDAD CENTRAL DE PROCESO - CPU	740899506576	31/12/2019	Bueno	ACTIVO
17169	PALACIO	74	08	COMPUTADORA PERSONAL PORTATIL	740805000198	7/01/2013	Bueno	ACTIVO
17170	PALACIO	74	08	MONITOR LED	740880370819	17/10/2014	Bueno	ACTIVO
17171	PALACIO	74	08	MONITOR LED	740880371342	17/10/2014	Bueno	ACTIVO
17172	PALACIO	74	08	MONITOR LED	740880371422	17/08/2015	Bueno	ACTIVO
17173	PALACIO	74	08	MONITOR LED	740880371427	17/08/2015	Bueno	ACTIVO
17174	PALACIO	74	08	MONITOR LED	740880371428	17/08/2015	Bueno	ACTIVO
17175	PALACIO	74	08	MONITOR LED	740880371450	17/08/2015	Bueno	ACTIVO
17176	PALACIO	74	08	MONITOR LED	740880371460	17/08/2015	Bueno	ACTIVO
17177	PALACIO	74	08	MONITOR LED	740880371559	14/08/2015	Bueno	ACTIVO
17178	PALACIO	74	08	MONITOR LED	740880372092	6/08/2019	Bueno	ACTIVO
17179	PALACIO	74	08	MONITOR LED	740880372105	6/08/2019	Bueno	ACTIVO
17180	PALACIO	74	08	MONITOR LED	740880372109	6/08/2019	Bueno	ACTIVO
17181	PALACIO	74	08	MONITOR LED	740880372125	6/08/2019	Bueno	ACTIVO
17182	PALACIO	74	08	MONITOR LED	740880372289	26/11/2019	Bueno	ACTIVO
17183	PALACIO	74	08	TECLADO - KEYBOARD	740895002678	12/04/2007	Regular	ACTIVO
17184	PALACIO	74	08	TECLADO - KEYBOARD	740895006384	17/08/2015	Bueno	ACTIVO
17185	PALACIO	74	08	TECLADO - KEYBOARD	740895006388	17/08/2015	Bueno	ACTIVO
17186	PALACIO	74	08	TECLADO - KEYBOARD	740895006987	16/07/2019	Bueno	ACTIVO
17187	PALACIO	74	08	TECLADO - KEYBOARD	740895007007	16/07/2019	Bueno	ACTIVO
17188	PALACIO	74	08	TECLADO - KEYBOARD	740895007012	16/07/2019	Bueno	ACTIVO
17189	PALACIO	74	08	TECLADO - KEYBOARD	740895007053	16/07/2019	Bueno	ACTIVO
17190	PALACIO	74	08	TECLADO - KEYBOARD	740895007273	31/12/2019	Bueno	ACTIVO
17191	PALACIO	74	08	UNIDAD CENTRAL DE PROCESO - CPU	740899505144	17/10/2014	Bueno	ACTIVO
17192	PALACIO	74	08	UNIDAD CENTRAL DE PROCESO - CPU	740899505692	17/08/2015	Bueno	ACTIVO
17193	PALACIO	74	08	UNIDAD CENTRAL DE PROCESO - CPU	740899505696	17/08/2015	Bueno	ACTIVO
17194	PALACIO	74	08	UNIDAD CENTRAL DE PROCESO - CPU	740899506282	16/07/2019	Bueno	ACTIVO
17195	PALACIO	74	08	UNIDAD CENTRAL DE PROCESO - CPU	740899506302	16/07/2019	Bueno	ACTIVO
17196	PALACIO	74	08	UNIDAD CENTRAL DE PROCESO - CPU	740899506307	16/07/2019	Bueno	ACTIVO
17197	PALACIO	74	08	UNIDAD CENTRAL DE PROCESO - CPU	740899506348	16/07/2019	Bueno	ACTIVO
17198	PALACIO	74	08	UNIDAD CENTRAL DE PROCESO - CPU	740899506571	31/12/2019	Bueno	ACTIVO
17199	PALACIO	74	08	MONITOR LED	740880370050	12/07/2013	Bueno	ACTIVO
17200	PALACIO	74	08	MONITOR LED	740880370078	12/07/2013	Regular	ACTIVO
17201	PALACIO	74	08	MONITOR LED	740880370124	12/07/2013	Bueno	ACTIVO
17202	PALACIO	74	08	MONITOR LED	740880370444	3/03/2014	Bueno	ACTIVO
17203	PALACIO	74	08	MONITOR LED	740880370483	3/03/2014	Regular	ACTIVO
17204	PALACIO	74	08	MONITOR LED	740880370504	17/10/2014	Bueno	ACTIVO
17205	PALACIO	74	08	MONITOR LED	740880370516	17/10/2014	Bueno	ACTIVO
17206	PALACIO	74	08	MONITOR LED	740880370536	17/10/2014	Bueno	ACTIVO
17207	PALACIO	74	08	MONITOR LED	740880370554	17/10/2014	Bueno	ACTIVO
17208	PALACIO	74	08	MONITOR LED	740880370565	17/10/2014	Bueno	ACTIVO
17209	PALACIO	74	08	MONITOR LED	740880371088	17/10/2014	Bueno	ACTIVO
17210	PALACIO	74	08	MONITOR LED	740880371637	14/08/2015	Regular	ACTIVO
17211	PALACIO	74	08	MONITOR PLANO	740881871419	27/03/2013	Regular	ACTIVO
17212	PALACIO	74	08	MONITOR PLANO	740881871460	27/03/2013	Regular	ACTIVO
17213	PALACIO	74	08	MONITOR PLANO	740881871501	27/03/2013	Bueno	ACTIVO
17214	PALACIO	74	08	TECLADO - KEYBOARD	740895004615	27/03/2013	Bueno	ACTIVO
17215	PALACIO	74	08	TECLADO - KEYBOARD	740895004617	27/03/2013	Bueno	ACTIVO
17216	PALACIO	74	08	TECLADO - KEYBOARD	740895004622	27/03/2013	Bueno	ACTIVO
17217	PALACIO	74	08	TECLADO - KEYBOARD	740895004803	27/03/2013	Bueno	ACTIVO
17218	PALACIO	74	08	TECLADO - KEYBOARD	740895005367	3/03/2014	Bueno	ACTIVO
17219	PALACIO	74	08	TECLADO - KEYBOARD	740895005538	17/10/2014	Bueno	ACTIVO
17220	PALACIO	74	08	TECLADO - KEYBOARD	740895005591	17/10/2014	Bueno	ACTIVO
17221	PALACIO	74	08	TECLADO - KEYBOARD	740895005668	17/10/2014	Bueno	ACTIVO
17222	PALACIO	74	08	TECLADO - KEYBOARD	740895005839	17/10/2014	Bueno	ACTIVO
17223	PALACIO	74	08	TECLADO - KEYBOARD	740895005978	17/10/2014	Bueno	ACTIVO
17224	PALACIO	74	08	TECLADO - KEYBOARD	740895005982	17/10/2014	Bueno	ACTIVO
17225	PALACIO	74	08	TECLADO - KEYBOARD	740895006001	17/10/2014	Bueno	ACTIVO
17226	PALACIO	74	08	TECLADO - KEYBOARD	740895006198	17/10/2014	Regular	ACTIVO
17227	PALACIO	74	08	TECLADO - KEYBOARD	740895006590	14/08/2015	Bueno	ACTIVO
17228	PALACIO	74	08	TECLADO - KEYBOARD	740895006604	14/08/2015	Bueno	ACTIVO
17229	PALACIO	74	08	UNIDAD CENTRAL DE PROCESO - CPU	740899504700	3/03/2014	Bueno	ACTIVO
17230	PALACIO	74	08	UNIDAD CENTRAL DE PROCESO - CPU	740899504709	3/03/2014	Regular	ACTIVO
17231	PALACIO	74	08	UNIDAD CENTRAL DE PROCESO - CPU	740899504739	17/10/2014	Bueno	ACTIVO
17232	PALACIO	74	08	UNIDAD CENTRAL DE PROCESO - CPU	740899505067	17/10/2014	Regular	ACTIVO
17233	PALACIO	74	08	UNIDAD CENTRAL DE PROCESO - CPU	740899505178	17/10/2014	Regular	ACTIVO
17234	PALACIO	74	08	UNIDAD CENTRAL DE PROCESO - CPU	740899505290	17/10/2014	Bueno	ACTIVO
17235	PALACIO	74	08	UNIDAD CENTRAL DE PROCESO - CPU	740899505294	17/10/2014	Bueno	ACTIVO
17236	PALACIO	74	08	UNIDAD CENTRAL DE PROCESO - CPU	740899505514	17/10/2014	Bueno	ACTIVO
17237	PALACIO	74	08	UNIDAD CENTRAL DE PROCESO - CPU	740899505519	17/10/2014	Bueno	ACTIVO
17238	PALACIO	74	08	UNIDAD CENTRAL DE PROCESO - CPU	740899505553	17/10/2014	Bueno	ACTIVO
17239	PALACIO	74	08	UNIDAD CENTRAL DE PROCESO - CPU	740899505586	17/10/2014	Bueno	ACTIVO
17240	PALACIO	74	08	UNIDAD CENTRAL DE PROCESO - CPU	740899505731	17/08/2015	Bueno	ACTIVO
17241	PALACIO	74	08	UNIDAD CENTRAL DE PROCESO - CPU	740899505893	14/08/2015	Regular	ACTIVO
17242	PALACIO	74	08	UNIDAD CENTRAL DE PROCESO - CPU	740899505918	14/08/2015	Bueno	ACTIVO
17243	PALACIO	74	08	UNIDAD CENTRAL DE PROCESO - CPU	740899505978	14/08/2015	Bueno	ACTIVO
17244	PALACIO	74	08	MONITOR LED	740880370831	17/10/2014	Bueno	ACTIVO
17245	PALACIO	74	08	MONITOR LED	740880372091	6/08/2019	Bueno	ACTIVO
17246	PALACIO	74	08	MONITOR LED	740880372094	6/08/2019	Bueno	ACTIVO
17247	PALACIO	74	08	MONITOR LED	740880372346	26/11/2019	Bueno	ACTIVO
17248	PALACIO	74	08	MONITOR LED	740880372365	26/11/2019	Bueno	ACTIVO

N°	Nombre del Local	Grupo [1]	Clase [2]	Denominación (Del SINABIP)	Código Patrimonial (Númerico)	Fechas de Adquisición	Estado [3]	Condición [4]
17249	PALACIO	74	08	MONITOR PLANO	740881871398	27/03/2013	Bueno	ACTIVO
17250	PALACIO	74	08	MONITOR PLANO	740881871550	27/03/2013	Bueno	ACTIVO
17251	PALACIO	74	08	TECLADO - KEYBOARD	740895005150	5/07/2013	Bueno	ACTIVO
17252	PALACIO	74	08	TECLADO - KEYBOARD	740895005844	17/10/2014	Bueno	ACTIVO
17253	PALACIO	74	08	TECLADO - KEYBOARD	740895005930	17/10/2014	Bueno	ACTIVO
17254	PALACIO	74	08	TECLADO - KEYBOARD	740895006439	17/08/2015	Bueno	ACTIVO
17255	PALACIO	74	08	TECLADO - KEYBOARD	740895006968	16/07/2019	Bueno	ACTIVO
17256	PALACIO	74	08	TECLADO - KEYBOARD	740895007021	16/07/2019	Bueno	ACTIVO
17257	PALACIO	74	08	TECLADO - KEYBOARD	740895007152	31/12/2019	Bueno	ACTIVO
17258	PALACIO	74	08	TECLADO - KEYBOARD	740895007156	31/12/2019	Bueno	ACTIVO
17259	PALACIO	74	08	UNIDAD CENTRAL DE PROCESO - CPU	740899504658	3/03/2014	Regular	ACTIVO
17260	PALACIO	74	08	UNIDAD CENTRAL DE PROCESO - CPU	740899505140	17/10/2014	Bueno	ACTIVO
17261	PALACIO	74	08	UNIDAD CENTRAL DE PROCESO - CPU	740899505238	17/10/2014	Bueno	ACTIVO
17262	PALACIO	74	08	UNIDAD CENTRAL DE PROCESO - CPU	740899505512	17/10/2014	Bueno	ACTIVO
17263	PALACIO	74	08	UNIDAD CENTRAL DE PROCESO - CPU	740899506263	16/07/2019	Bueno	ACTIVO
17264	PALACIO	74	08	UNIDAD CENTRAL DE PROCESO - CPU	740899506316	16/07/2019	Bueno	ACTIVO
17265	PALACIO	74	08	UNIDAD CENTRAL DE PROCESO - CPU	740899506450	31/12/2019	Bueno	ACTIVO
17266	PALACIO	74	08	UNIDAD CENTRAL DE PROCESO - CPU	740899506454	31/12/2019	Bueno	ACTIVO
17267	PALACIO	74	08	MONITOR LED	740880370478	3/03/2014	Bueno	ACTIVO
17268	PALACIO	74	08	MONITOR LED	740880372089	6/08/2019	Bueno	ACTIVO
17269	PALACIO	74	08	MONITOR LED	740880372102	6/08/2019	Bueno	ACTIVO
17270	PALACIO	74	08	MONITOR LED	740880372189	26/11/2019	Bueno	ACTIVO
17271	PALACIO	74	08	MONITOR LED	740880372263	26/11/2019	Bueno	ACTIVO
17272	PALACIO	74	08	MONITOR LED	740880372334	26/11/2019	Bueno	ACTIVO
17273	PALACIO	74	08	TECLADO - KEYBOARD	740895005358	3/03/2014	Bueno	ACTIVO
17274	PALACIO	74	08	TECLADO - KEYBOARD	740895006998	16/07/2019	Bueno	ACTIVO
17275	PALACIO	74	08	TECLADO - KEYBOARD	740895007004	16/07/2019	Bueno	ACTIVO
17276	PALACIO	74	08	TECLADO - KEYBOARD	740895007143	31/12/2019	Bueno	ACTIVO
17277	PALACIO	74	08	TECLADO - KEYBOARD	740895007147	31/12/2019	Bueno	ACTIVO
17278	PALACIO	74	08	TECLADO - KEYBOARD	740895007157	31/12/2019	Bueno	ACTIVO
17279	PALACIO	74	08	UNIDAD CENTRAL DE PROCESO - CPU	740899504683	3/03/2014	Bueno	ACTIVO
17280	PALACIO	74	08	UNIDAD CENTRAL DE PROCESO - CPU	740899506293	16/07/2019	Bueno	ACTIVO
17281	PALACIO	74	08	UNIDAD CENTRAL DE PROCESO - CPU	740899506299	16/07/2019	Bueno	ACTIVO
17282	PALACIO	74	08	UNIDAD CENTRAL DE PROCESO - CPU	740899506441	31/12/2019	Bueno	ACTIVO
17283	PALACIO	74	08	UNIDAD CENTRAL DE PROCESO - CPU	740899506445	31/12/2019	Bueno	ACTIVO
17284	PALACIO	74	08	UNIDAD CENTRAL DE PROCESO - CPU	740899506455	31/12/2019	Bueno	ACTIVO
17285	PALACIO	74	08	MONITOR LED	740880372245	26/11/2019	Bueno	ACTIVO
17286	PALACIO	74	08	MONITOR LED	740880372327	26/11/2019	Bueno	ACTIVO
17287	PALACIO	74	08	TECLADO - KEYBOARD	740895007169	31/12/2019	Bueno	ACTIVO
17288	PALACIO	74	08	TECLADO - KEYBOARD	740895007276	31/12/2019	Bueno	ACTIVO
17289	PALACIO	74	08	UNIDAD CENTRAL DE PROCESO - CPU	740899506467	31/12/2019	Bueno	ACTIVO
17290	PALACIO	74	08	UNIDAD CENTRAL DE PROCESO - CPU	740899506574	31/12/2019	Bueno	ACTIVO
17291	PALACIO	74	08	IMPRESORA LASER	740841000663	7/03/2014	Bueno	ACTIVO
17292	PALACIO	74	08	MONITOR LED	740880370763	17/10/2014	Bueno	ACTIVO
17293	PALACIO	74	08	MONITOR LED	740880371804	31/12/2015	Bueno	ACTIVO
17294	PALACIO	74	08	MONITOR LED	740880372086	6/08/2019	Bueno	ACTIVO
17295	PALACIO	74	08	MONITOR LED	740880372142	6/08/2019	Bueno	ACTIVO
17296	PALACIO	74	08	MONITOR PLANO	740881871722	5/07/2013	Bueno	ACTIVO
17297	PALACIO	74	08	MONITOR PLANO	740881871731	5/07/2013	Bueno	ACTIVO
17298	PALACIO	74	08	MONITOR PLANO	740881871745	5/07/2013	Bueno	ACTIVO
17299	PALACIO	74	08	TECLADO - KEYBOARD	740895005124	5/07/2013	Bueno	ACTIVO
17300	PALACIO	74	08	TECLADO - KEYBOARD	740895005158	5/07/2013	Bueno	ACTIVO
17301	PALACIO	74	08	TECLADO - KEYBOARD	740895005760	17/10/2014	Bueno	ACTIVO
17302	PALACIO	74	08	TECLADO - KEYBOARD	740895005905	17/10/2014	Bueno	ACTIVO
17303	PALACIO	74	08	TECLADO - KEYBOARD	740895006725	31/12/2015	Bueno	ACTIVO
17304	PALACIO	74	08	TECLADO - KEYBOARD	740895007005	16/07/2019	Bueno	ACTIVO
17305	PALACIO	74	08	TECLADO - KEYBOARD	740895007018	16/07/2019	Bueno	ACTIVO
17306	PALACIO	74	08	UNIDAD CENTRAL DE PROCESO - CPU	740899504428	5/07/2013	Bueno	ACTIVO
17307	PALACIO	74	08	UNIDAD CENTRAL DE PROCESO - CPU	740899504462	5/07/2013	Bueno	ACTIVO
17308	PALACIO	74	08	UNIDAD CENTRAL DE PROCESO - CPU	740899504832	17/10/2014	Bueno	ACTIVO
17309	PALACIO	74	08	UNIDAD CENTRAL DE PROCESO - CPU	740899505168	17/10/2014	Bueno	ACTIVO
17310	PALACIO	74	08	UNIDAD CENTRAL DE PROCESO - CPU	740899505213	17/10/2014	Bueno	ACTIVO
17311	PALACIO	74	08	UNIDAD CENTRAL DE PROCESO - CPU	740899505487	17/10/2014	Regular	ACTIVO
17312	PALACIO	74	08	UNIDAD CENTRAL DE PROCESO - CPU	740899506046	31/12/2015	Bueno	ACTIVO
17313	PALACIO	74	08	UNIDAD CENTRAL DE PROCESO - CPU	740899506300	16/07/2019	Bueno	ACTIVO
17314	PALACIO	74	08	UNIDAD CENTRAL DE PROCESO - CPU	740899506313	16/07/2019	Bueno	ACTIVO
17315	PALACIO	74	08	MONITOR LED	740880372363	26/11/2019	Bueno	ACTIVO
17316	PALACIO	74	08	TECLADO - KEYBOARD	740895007227	31/12/2019	Bueno	ACTIVO
17317	PALACIO	74	08	UNIDAD CENTRAL DE PROCESO - CPU	740899506525	31/12/2019	Bueno	ACTIVO
17318	PALACIO	74	08	UNIDAD CENTRAL DE PROCESO - CPU	740899505490	17/10/2014	Bueno	ACTIVO
17319	PALACIO	74	08	MONITOR LED	740880370130	12/07/2013	Bueno	ACTIVO
17320	PALACIO	74	08	MONITOR PLANO	740881871771	5/07/2013	Bueno	ACTIVO
17321	PALACIO	74	08	TECLADO - KEYBOARD	740895004948	12/07/2013	Bueno	ACTIVO
17322	PALACIO	74	08	TECLADO - KEYBOARD	740895005151	5/07/2013	Bueno	ACTIVO
17323	PALACIO	74	08	UNIDAD CENTRAL DE PROCESO - CPU	740899504455	5/07/2013	Bueno	ACTIVO
17324	PALACIO	74	08	MONITOR LED	740880372201	26/11/2019	Bueno	ACTIVO
17325	PALACIO	74	08	MONITOR LED	740880372225	26/11/2019	Bueno	ACTIVO
17326	PALACIO	74	08	MONITOR LED	740880372303	26/11/2019	Bueno	ACTIVO
17327	PALACIO	74	08	MONITOR LED	740880372313	26/11/2019	Bueno	ACTIVO
17328	PALACIO	74	08	TECLADO - KEYBOARD	740895007168	31/12/2019	Bueno	ACTIVO
17329	PALACIO	74	08	TECLADO - KEYBOARD	740895007173	31/12/2019	Bueno	ACTIVO
17330	PALACIO	74	08	TECLADO - KEYBOARD	740895007207	31/12/2019	Bueno	ACTIVO
17331	PALACIO	74	08	TECLADO - KEYBOARD	740895007224	31/12/2019	Bueno	ACTIVO
17332	PALACIO	74	08	UNIDAD CENTRAL DE PROCESO - CPU	740899506466	31/12/2019	Bueno	ACTIVO
17333	PALACIO	74	08	UNIDAD CENTRAL DE PROCESO - CPU	740899506471	31/12/2019	Bueno	ACTIVO
17334	PALACIO	74	08	UNIDAD CENTRAL DE PROCESO - CPU	740899506505	31/12/2019	Bueno	ACTIVO
17335	PALACIO	74	08	UNIDAD CENTRAL DE PROCESO - CPU	740899506522	31/12/2019	Bueno	ACTIVO
17336	PALACIO	74	08	MONITOR LED	740880370297	26/12/2013	Bueno	ACTIVO
17337	PALACIO	74	08	MONITOR LED	740880370790	17/10/2014	Bueno	ACTIVO
17338	PALACIO	74	08	MONITOR LED	740880370830	17/10/2014	Bueno	ACTIVO
17339	PALACIO	74	08	MONITOR LED	740880371379	17/08/2015	Bueno	ACTIVO

N°	Nombre del Local	Grupo [1]	Clase [2]	Denominación (Del SINABIP)	Código Patrimonial (Númerico)	Fechas de Adquisición	Estado [3]	Condición [4]
17340	PALACIO	74	08	MONITOR LED	740880371705	14/08/2015	Bueno	ACTIVO
17341	PALACIO	74	08	MONITOR LED	740880372103	6/08/2019	Bueno	ACTIVO
17342	PALACIO	74	08	MONITOR PLANO	740881871776	5/07/2013	Bueno	ACTIVO
17343	PALACIO	74	08	TECLADO - KEYBOARD	740895004951	12/07/2013	Bueno	ACTIVO
17344	PALACIO	74	08	TECLADO - KEYBOARD	740895005724	17/10/2014	Bueno	ACTIVO
17345	PALACIO	74	08	TECLADO - KEYBOARD	740895006356	17/08/2015	Bueno	ACTIVO
17346	PALACIO	74	08	TECLADO - KEYBOARD	740895006551	14/08/2015	Bueno	ACTIVO
17347	PALACIO	74	08	TECLADO - KEYBOARD	740895007009	16/07/2019	Bueno	ACTIVO
17348	PALACIO	74	08	UNIDAD CENTRAL DE PROCESO - CPU	740899504445	5/07/2013	Bueno	ACTIVO
17349	PALACIO	74	08	UNIDAD CENTRAL DE PROCESO - CPU	740899505873	14/08/2015	Bueno	ACTIVO
17350	PALACIO	74	08	UNIDAD CENTRAL DE PROCESO - CPU	740899506304	16/07/2019	Bueno	ACTIVO
17351	PALACIO	74	08	MONITOR LED	740880372096	6/08/2019	Bueno	ACTIVO
17352	PALACIO	74	08	TECLADO - KEYBOARD	740895006989	16/07/2019	Bueno	ACTIVO
17353	PALACIO	74	08	UNIDAD CENTRAL DE PROCESO - CPU	740899506284	16/07/2019	Bueno	ACTIVO
17354	PALACIO	74	08	MONITOR LED	740880373260	11/09/2020	Bueno	ACTIVO
17355	PALACIO	74	08	MONITOR LED	740880373261	11/09/2020	Bueno	ACTIVO
17356	PALACIO	74	08	MONITOR LED	740880373423	11/09/2020	Bueno	ACTIVO
17357	PALACIO	74	08	MONITOR LED	740880373441	11/09/2020	Bueno	ACTIVO
17358	PALACIO	74	08	MONITOR LED	740880373443	11/09/2020	Bueno	ACTIVO
17359	PALACIO	74	08	TECLADO - KEYBOARD	740895007832	17/09/2020	Bueno	ACTIVO
17360	PALACIO	74	08	TECLADO - KEYBOARD	740895007846	17/09/2020	Bueno	ACTIVO
17361	PALACIO	74	08	TECLADO - KEYBOARD	740895007848	17/09/2020	Bueno	ACTIVO
17362	PALACIO	74	08	TECLADO - KEYBOARD	740895007864	17/09/2020	Bueno	ACTIVO
17363	PALACIO	74	08	TECLADO - KEYBOARD	740895008012	17/09/2020	Bueno	ACTIVO
17364	PALACIO	74	08	UNIDAD CENTRAL DE PROCESO - CPU	740899507130	17/09/2020	Bueno	ACTIVO
17365	PALACIO	74	08	UNIDAD CENTRAL DE PROCESO - CPU	740899507144	17/09/2020	Bueno	ACTIVO
17366	PALACIO	74	08	UNIDAD CENTRAL DE PROCESO - CPU	740899507162	17/09/2020	Bueno	ACTIVO
17367	PALACIO	74	08	UNIDAD CENTRAL DE PROCESO - CPU	740899507297	17/09/2020	Bueno	ACTIVO
17368	PALACIO	74	08	UNIDAD CENTRAL DE PROCESO - CPU	740899507310	17/09/2020	Bueno	ACTIVO
17369	PALACIO	74	08	MONITOR LED	740880373282	11/09/2020	Bueno	ACTIVO
17370	PALACIO	74	08	MONITOR LED	740880373427	11/09/2020	Bueno	ACTIVO
17371	PALACIO	74	08	MONITOR LED	740880373434	11/09/2020	Bueno	ACTIVO
17372	PALACIO	74	08	TECLADO - KEYBOARD	740895007861	17/09/2020	Bueno	ACTIVO
17373	PALACIO	74	08	TECLADO - KEYBOARD	740895007868	17/09/2020	Bueno	ACTIVO
17374	PALACIO	74	08	TECLADO - KEYBOARD	740895008411	17/09/2020	Bueno	ACTIVO
17375	PALACIO	74	08	UNIDAD CENTRAL DE PROCESO - CPU	740899507159	17/09/2020	Bueno	ACTIVO
17376	PALACIO	74	08	UNIDAD CENTRAL DE PROCESO - CPU	740899507166	17/09/2020	Bueno	ACTIVO
17377	PALACIO	74	08	UNIDAD CENTRAL DE PROCESO - CPU	740899507709	17/09/2020	Bueno	ACTIVO
17378	PALACIO	74	08	MONITOR LED	740880372965	11/09/2020	Bueno	ACTIVO
17379	PALACIO	74	08	MONITOR LED	740880373442	11/09/2020	Bueno	ACTIVO
17380	PALACIO	74	08	MONITOR LED	740880373444	11/09/2020	Bueno	ACTIVO
17381	PALACIO	74	08	MONITOR LED	740880373556	11/09/2020	Bueno	ACTIVO
17382	PALACIO	74	08	MONITOR LED	740880373569	11/09/2020	Bueno	ACTIVO
17383	PALACIO	74	08	TECLADO - KEYBOARD	740895007826	17/09/2020	Bueno	ACTIVO
17384	PALACIO	74	08	TECLADO - KEYBOARD	740895007840	17/09/2020	Bueno	ACTIVO
17385	PALACIO	74	08	TECLADO - KEYBOARD	740895007869	17/09/2020	Bueno	ACTIVO
17386	PALACIO	74	08	TECLADO - KEYBOARD	740895008402	17/09/2020	Bueno	ACTIVO
17387	PALACIO	74	08	UNIDAD CENTRAL DE PROCESO - CPU	740899507124	17/09/2020	Bueno	ACTIVO
17388	PALACIO	74	08	UNIDAD CENTRAL DE PROCESO - CPU	740899507138	17/09/2020	Bueno	ACTIVO
17389	PALACIO	74	08	UNIDAD CENTRAL DE PROCESO - CPU	740899507146	17/09/2020	Bueno	ACTIVO
17390	PALACIO	74	08	UNIDAD CENTRAL DE PROCESO - CPU	740899507167	17/09/2020	Bueno	ACTIVO
17391	PALACIO	74	08	UNIDAD CENTRAL DE PROCESO - CPU	740899507700	17/09/2020	Bueno	ACTIVO
17392	PALACIO	74	08	MONITOR LED	740880373258	11/09/2020	Bueno	ACTIVO
17393	PALACIO	74	08	MONITOR LED	740880373280	11/09/2020	Bueno	ACTIVO
17394	PALACIO	74	08	MONITOR LED	740880373436	11/09/2020	Bueno	ACTIVO
17395	PALACIO	74	08	MONITOR LED	740880373460	11/09/2020	Bueno	ACTIVO
17396	PALACIO	74	08	TECLADO - KEYBOARD	740895007853	17/09/2020	Bueno	ACTIVO
17397	PALACIO	74	08	TECLADO - KEYBOARD	740895007856	17/09/2020	Bueno	ACTIVO
17398	PALACIO	74	08	TECLADO - KEYBOARD	740895007925	17/09/2020	Bueno	ACTIVO
17399	PALACIO	74	08	TECLADO - KEYBOARD	740895008055	17/09/2020	Bueno	ACTIVO
17400	PALACIO	74	08	UNIDAD CENTRAL DE PROCESO - CPU	740899507151	17/09/2020	Bueno	ACTIVO
17401	PALACIO	74	08	UNIDAD CENTRAL DE PROCESO - CPU	740899507154	17/09/2020	Bueno	ACTIVO
17402	PALACIO	74	08	UNIDAD CENTRAL DE PROCESO - CPU	740899507223	17/09/2020	Bueno	ACTIVO
17403	PALACIO	74	08	UNIDAD CENTRAL DE PROCESO - CPU	740899507353	17/09/2020	Bueno	ACTIVO
17404	PALACIO	74	08	MONITOR LED	740880372880	11/09/2020	Bueno	ACTIVO
17405	PALACIO	74	08	MONITOR LED	740880373167	11/09/2020	Bueno	ACTIVO
17406	PALACIO	74	08	MONITOR LED	740880373432	11/09/2020	Bueno	ACTIVO
17407	PALACIO	74	08	MONITOR LED	740880373452	11/09/2020	Bueno	ACTIVO
17408	PALACIO	74	08	MONITOR LED	740880373514	11/09/2020	Bueno	ACTIVO
17409	PALACIO	74	08	MONITOR LED	740880373548	11/09/2020	Bueno	ACTIVO
17410	PALACIO	74	08	MONITOR LED	740880373550	11/09/2020	Bueno	ACTIVO
17411	PALACIO	74	08	MONITOR LED	740880373560	11/09/2020	Bueno	ACTIVO
17412	PALACIO	74	08	TECLADO - KEYBOARD	740895007830	17/09/2020	Bueno	ACTIVO
17413	PALACIO	74	08	TECLADO - KEYBOARD	740895007831	17/09/2020	Bueno	ACTIVO
17414	PALACIO	74	08	TECLADO - KEYBOARD	740895007863	17/09/2020	Bueno	ACTIVO
17415	PALACIO	74	08	TECLADO - KEYBOARD	740895007865	17/09/2020	Bueno	ACTIVO
17416	PALACIO	74	08	TECLADO - KEYBOARD	740895008021	17/09/2020	Bueno	ACTIVO
17417	PALACIO	74	08	TECLADO - KEYBOARD	740895008103	17/09/2020	Bueno	ACTIVO
17418	PALACIO	74	08	TECLADO - KEYBOARD	740895008431	17/09/2020	Bueno	ACTIVO
17419	PALACIO	74	08	TECLADO - KEYBOARD	740895008515	17/09/2020	Bueno	ACTIVO
17420	PALACIO	74	08	UNIDAD CENTRAL DE PROCESO - CPU	740899507128	17/09/2020	Bueno	ACTIVO
17421	PALACIO	74	08	UNIDAD CENTRAL DE PROCESO - CPU	740899507129	17/09/2020	Bueno	ACTIVO
17422	PALACIO	74	08	UNIDAD CENTRAL DE PROCESO - CPU	740899507161	17/09/2020	Bueno	ACTIVO
17423	PALACIO	74	08	UNIDAD CENTRAL DE PROCESO - CPU	740899507163	17/09/2020	Bueno	ACTIVO
17424	PALACIO	74	08	UNIDAD CENTRAL DE PROCESO - CPU	740899507319	17/09/2020	Bueno	ACTIVO
17425	PALACIO	74	08	UNIDAD CENTRAL DE PROCESO - CPU	740899507401	17/09/2020	Bueno	ACTIVO
17426	PALACIO	74	08	UNIDAD CENTRAL DE PROCESO - CPU	740899507729	17/09/2020	Bueno	ACTIVO
17427	PALACIO	74	08	UNIDAD CENTRAL DE PROCESO - CPU	740899507813	17/09/2020	Bueno	ACTIVO
17428	PALACIO	74	08	MONITOR LED	740880373428	11/09/2020	Bueno	ACTIVO
17429	PALACIO	74	08	MONITOR LED	740880373429	11/09/2020	Bueno	ACTIVO
17430	PALACIO	74	08	MONITOR LED	740880373433	11/09/2020	Bueno	ACTIVO

N°	Nombre del Local	Grupo [1]	Clase [2]	Denominación (Del SINABIP)	Código Patrimonial (Númerico)	Fechas de Adquisición	Estado [3]	Condición [4]
17431	PALACIO	74	08	MONITOR LED	740880373435	11/09/2020	Bueno	ACTIVO
17432	PALACIO	74	08	MONITOR LED	740880373439	11/09/2020	Bueno	ACTIVO
17433	PALACIO	74	08	MONITOR LED	740880373462	11/09/2020	Bueno	ACTIVO
17434	PALACIO	74	08	MONITOR LED	740880373541	11/09/2020	Bueno	ACTIVO
17435	PALACIO	74	08	MONITOR LED	740880373545	11/09/2020	Bueno	ACTIVO
17436	PALACIO	74	08	MONITOR LED	740880373551	11/09/2020	Bueno	ACTIVO
17437	PALACIO	74	08	MONITOR LED	740880373557	11/09/2020	Bueno	ACTIVO
17438	PALACIO	74	08	MONITOR LED	740880373568	11/09/2020	Bueno	ACTIVO
17439	PALACIO	74	08	TECLADO - KEYBOARD	740895007823	17/09/2020	Bueno	ACTIVO
17440	PALACIO	74	08	TECLADO - KEYBOARD	740895007825	17/09/2020	Bueno	ACTIVO
17441	PALACIO	74	08	TECLADO - KEYBOARD	740895007829	17/09/2020	Bueno	ACTIVO
17442	PALACIO	74	08	TECLADO - KEYBOARD	740895007838	17/09/2020	Bueno	ACTIVO
17443	PALACIO	74	08	TECLADO - KEYBOARD	740895007845	17/09/2020	Bueno	ACTIVO
17444	PALACIO	74	08	TECLADO - KEYBOARD	740895007850	17/09/2020	Bueno	ACTIVO
17445	PALACIO	74	08	TECLADO - KEYBOARD	740895007855	17/09/2020	Bueno	ACTIVO
17446	PALACIO	74	08	TECLADO - KEYBOARD	740895007857	17/09/2020	Bueno	ACTIVO
17447	PALACIO	74	08	TECLADO - KEYBOARD	740895007859	17/09/2020	Bueno	ACTIVO
17448	PALACIO	74	08	TECLADO - KEYBOARD	740895007860	17/09/2020	Bueno	ACTIVO
17449	PALACIO	74	08	TECLADO - KEYBOARD	740895007867	17/09/2020	Bueno	ACTIVO
17450	PALACIO	74	08	UNIDAD CENTRAL DE PROCESO - CPU	740899507121	17/09/2020	Bueno	ACTIVO
17451	PALACIO	74	08	UNIDAD CENTRAL DE PROCESO - CPU	740899507123	17/09/2020	Bueno	ACTIVO
17452	PALACIO	74	08	UNIDAD CENTRAL DE PROCESO - CPU	740899507127	17/09/2020	Bueno	ACTIVO
17453	PALACIO	74	08	UNIDAD CENTRAL DE PROCESO - CPU	740899507136	17/09/2020	Bueno	ACTIVO
17454	PALACIO	74	08	UNIDAD CENTRAL DE PROCESO - CPU	740899507141	17/09/2020	Bueno	ACTIVO
17455	PALACIO	74	08	UNIDAD CENTRAL DE PROCESO - CPU	740899507143	17/09/2020	Bueno	ACTIVO
17456	PALACIO	74	08	UNIDAD CENTRAL DE PROCESO - CPU	740899507148	17/09/2020	Bueno	ACTIVO
17457	PALACIO	74	08	UNIDAD CENTRAL DE PROCESO - CPU	740899507153	17/09/2020	Bueno	ACTIVO
17458	PALACIO	74	08	UNIDAD CENTRAL DE PROCESO - CPU	740899507155	17/09/2020	Bueno	ACTIVO
17459	PALACIO	74	08	UNIDAD CENTRAL DE PROCESO - CPU	740899507158	17/09/2020	Bueno	ACTIVO
17460	PALACIO	74	08	UNIDAD CENTRAL DE PROCESO - CPU	740899507165	17/09/2020	Bueno	ACTIVO
17461	PALACIO	74	08	MONITOR LED	740880373108	11/09/2020	Bueno	ACTIVO
17462	PALACIO	74	08	TECLADO - KEYBOARD	740895008405	17/09/2020	Bueno	ACTIVO
17463	PALACIO	74	08	UNIDAD CENTRAL DE PROCESO - CPU	740899507703	17/09/2020	Bueno	ACTIVO
17464	PALACIO	74	08	MONITOR LED	740880373172	11/09/2020	Bueno	ACTIVO
17465	PALACIO	74	08	MONITOR LED	740880373430	11/09/2020	Bueno	ACTIVO
17466	PALACIO	74	08	MONITOR LED	740880373446	11/09/2020	Bueno	ACTIVO
17467	PALACIO	74	08	MONITOR LED	740880373559	11/09/2020	Bueno	ACTIVO
17468	PALACIO	74	08	TECLADO - KEYBOARD	740895007836	17/09/2020	Bueno	ACTIVO
17469	PALACIO	74	08	TECLADO - KEYBOARD	740895007837	17/09/2020	Bueno	ACTIVO
17470	PALACIO	74	08	TECLADO - KEYBOARD	740895007854	17/09/2020	Bueno	ACTIVO
17471	PALACIO	74	08	TECLADO - KEYBOARD	740895007926	17/09/2020	Bueno	ACTIVO
17472	PALACIO	74	08	UNIDAD CENTRAL DE PROCESO - CPU	740899507134	17/09/2020	Bueno	ACTIVO
17473	PALACIO	74	08	UNIDAD CENTRAL DE PROCESO - CPU	740899507135	17/09/2020	Bueno	ACTIVO
17474	PALACIO	74	08	UNIDAD CENTRAL DE PROCESO - CPU	740899507152	17/09/2020	Bueno	ACTIVO
17475	PALACIO	74	08	UNIDAD CENTRAL DE PROCESO - CPU	740899507224	17/09/2020	Bueno	ACTIVO
17476	PALACIO	74	08	MONITOR LED	740880373555	11/09/2020	Bueno	ACTIVO
17477	PALACIO	74	08	TECLADO - KEYBOARD	740895007833	17/09/2020	Bueno	ACTIVO
17478	PALACIO	74	08	UNIDAD CENTRAL DE PROCESO - CPU	740899507131	17/09/2020	Bueno	ACTIVO
17479	PALACIO	74	08	MONITOR LED	740880373547	11/09/2020	Bueno	ACTIVO
17480	PALACIO	74	08	TECLADO - KEYBOARD	740895007842	17/09/2020	Bueno	ACTIVO
17481	PALACIO	74	08	UNIDAD CENTRAL DE PROCESO - CPU	740899507140	17/09/2020	Bueno	ACTIVO
17482	PALACIO	74	08	MONITOR LED	740880373447	11/09/2020	Bueno	ACTIVO
17483	PALACIO	74	08	MONITOR LED	740880373558	11/09/2020	Bueno	ACTIVO
17484	PALACIO	74	08	TECLADO - KEYBOARD	740895007834	17/09/2020	Bueno	ACTIVO
17485	PALACIO	74	08	TECLADO - KEYBOARD	740895007841	17/09/2020	Bueno	ACTIVO
17486	PALACIO	74	08	UNIDAD CENTRAL DE PROCESO - CPU	740899507132	17/09/2020	Bueno	ACTIVO
17487	PALACIO	74	08	UNIDAD CENTRAL DE PROCESO - CPU	740899507139	17/09/2020	Bueno	ACTIVO
17488	PALACIO	74	08	MONITOR LED	740880372869	11/09/2020	Bueno	ACTIVO
17489	PALACIO	74	08	MONITOR LED	740880372873	11/09/2020	Bueno	ACTIVO
17490	PALACIO	74	08	MONITOR LED	740880372964	11/09/2020	Bueno	ACTIVO
17491	PALACIO	74	08	MONITOR LED	740880372972	11/09/2020	Bueno	ACTIVO
17492	PALACIO	74	08	MONITOR LED	740880373424	11/09/2020	Bueno	ACTIVO
17493	PALACIO	74	08	MONITOR LED	740880373431	11/09/2020	Bueno	ACTIVO
17494	PALACIO	74	08	MONITOR LED	740880373437	11/09/2020	Bueno	ACTIVO
17495	PALACIO	74	08	MONITOR LED	740880373440	11/09/2020	Bueno	ACTIVO
17496	PALACIO	74	08	MONITOR LED	740880373445	11/09/2020	Bueno	ACTIVO
17497	PALACIO	74	08	MONITOR LED	740880373516	11/09/2020	Bueno	ACTIVO
17498	PALACIO	74	08	MONITOR LED	740880373543	11/09/2020	Bueno	ACTIVO
17499	PALACIO	74	08	MONITOR LED	740880373544	11/09/2020	Bueno	ACTIVO
17500	PALACIO	74	08	TECLADO - KEYBOARD	740895007835	17/09/2020	Bueno	ACTIVO
17501	PALACIO	74	08	TECLADO - KEYBOARD	740895007843	17/09/2020	Bueno	ACTIVO
17502	PALACIO	74	08	TECLADO - KEYBOARD	740895007847	17/09/2020	Bueno	ACTIVO
17503	PALACIO	74	08	TECLADO - KEYBOARD	740895007851	17/09/2020	Bueno	ACTIVO
17504	PALACIO	74	08	TECLADO - KEYBOARD	740895007852	17/09/2020	Bueno	ACTIVO
17505	PALACIO	74	08	TECLADO - KEYBOARD	740895007858	17/09/2020	Bueno	ACTIVO
17506	PALACIO	74	08	TECLADO - KEYBOARD	740895007862	17/09/2020	Bueno	ACTIVO
17507	PALACIO	74	08	TECLADO - KEYBOARD	740895007866	17/09/2020	Bueno	ACTIVO
17508	PALACIO	74	08	TECLADO - KEYBOARD	740895007999	17/09/2020	Bueno	ACTIVO
17509	PALACIO	74	08	TECLADO - KEYBOARD	740895008001	17/09/2020	Bueno	ACTIVO
17510	PALACIO	74	08	TECLADO - KEYBOARD	740895008006	17/09/2020	Bueno	ACTIVO
17511	PALACIO	74	08	TECLADO - KEYBOARD	740895008022	17/09/2020	Bueno	ACTIVO
17512	PALACIO	74	08	TECLADO - KEYBOARD	740895008404	17/09/2020	Bueno	ACTIVO
17513	PALACIO	74	08	UNIDAD CENTRAL DE PROCESO - CPU	740899507133	17/09/2020	Bueno	ACTIVO
17514	PALACIO	74	08	UNIDAD CENTRAL DE PROCESO - CPU	740899507145	17/09/2020	Bueno	ACTIVO
17515	PALACIO	74	08	UNIDAD CENTRAL DE PROCESO - CPU	740899507149	17/09/2020	Bueno	ACTIVO
17516	PALACIO	74	08	UNIDAD CENTRAL DE PROCESO - CPU	740899507150	17/09/2020	Bueno	ACTIVO
17517	PALACIO	74	08	UNIDAD CENTRAL DE PROCESO - CPU	740899507156	17/09/2020	Bueno	ACTIVO
17518	PALACIO	74	08	UNIDAD CENTRAL DE PROCESO - CPU	740899507157	17/09/2020	Bueno	ACTIVO
17519	PALACIO	74	08	UNIDAD CENTRAL DE PROCESO - CPU	740899507160	17/09/2020	Bueno	ACTIVO
17520	PALACIO	74	08	UNIDAD CENTRAL DE PROCESO - CPU	740899507164	17/09/2020	Bueno	ACTIVO
17521	PALACIO	74	08	UNIDAD CENTRAL DE PROCESO - CPU	740899507299	17/09/2020	Bueno	ACTIVO

N°	Nombre del Local	Grupo [1]	Clase [2]	Denominación (Del SINABIP)	Código Patrimonial (Númerico)	Fechas de Adquisición	Estado [3]	Condición [4]
17522	PALACIO	74	08	UNIDAD CENTRAL DE PROCESO - CPU	740899507304	17/09/2020	Bueno	ACTIVO
17523	PALACIO	74	08	UNIDAD CENTRAL DE PROCESO - CPU	740899507320	17/09/2020	Bueno	ACTIVO
17524	PALACIO	74	08	UNIDAD CENTRAL DE PROCESO - CPU	740899507702	17/09/2020	Bueno	ACTIVO
17525	PALACIO	74	08	MONITOR LED	740880373365	11/09/2020	Bueno	ACTIVO
17526	PALACIO	74	08	MONITOR LED	740880373438	11/09/2020	Bueno	ACTIVO
17527	PALACIO	74	08	MONITOR LED	740880373458	11/09/2020	Bueno	ACTIVO
17528	PALACIO	74	08	MONITOR LED	740880373546	11/09/2020	Bueno	ACTIVO
17529	PALACIO	74	08	MONITOR LED	740880373549	11/09/2020	Bueno	ACTIVO
17530	PALACIO	74	08	TECLADO - KEYBOARD	740895007827	17/09/2020	Bueno	ACTIVO
17531	PALACIO	74	08	TECLADO - KEYBOARD	740895007828	17/09/2020	Bueno	ACTIVO
17532	PALACIO	74	08	TECLADO - KEYBOARD	740895007844	17/09/2020	Bueno	ACTIVO
17533	PALACIO	74	08	TECLADO - KEYBOARD	740895007849	17/09/2020	Bueno	ACTIVO
17534	PALACIO	74	08	TECLADO - KEYBOARD	740895007989	17/09/2020	Bueno	ACTIVO
17535	PALACIO	74	08	UNIDAD CENTRAL DE PROCESO - CPU	740899507125	17/09/2020	Bueno	ACTIVO
17536	PALACIO	74	08	UNIDAD CENTRAL DE PROCESO - CPU	740899507126	17/09/2020	Bueno	ACTIVO
17537	PALACIO	74	08	UNIDAD CENTRAL DE PROCESO - CPU	740899507142	17/09/2020	Bueno	ACTIVO
17538	PALACIO	74	08	UNIDAD CENTRAL DE PROCESO - CPU	740899507147	17/09/2020	Bueno	ACTIVO
17539	PALACIO	74	08	UNIDAD CENTRAL DE PROCESO - CPU	740899507287	17/09/2020	Bueno	ACTIVO
17540	PALACIO	74	08	COMPUTADORA PERSONAL PORTATIL	740805000735	13/10/2020	Bueno	ACTIVO
17541	PALACIO	74	08	COMPUTADORA PERSONAL PORTATIL	740805000980	13/10/2020	Bueno	ACTIVO
17542	PALACIO	74	08	MONITOR LED	740880373566	11/09/2020	Bueno	ACTIVO
17543	PALACIO	74	08	TECLADO - KEYBOARD	740895007824	17/09/2020	Bueno	ACTIVO
17544	PALACIO	74	08	UNIDAD CENTRAL DE PROCESO - CPU	740899507122	17/09/2020	Bueno	ACTIVO
17545	PALACIO	74	08	COMPUTADORA PERSONAL PORTATIL	740805000670	13/10/2020	Bueno	ACTIVO
17546	PALACIO	74	08	COMPUTADORA PERSONAL PORTATIL	740805000698	13/10/2020	Bueno	ACTIVO
17547	PALACIO	74	08	COMPUTADORA PERSONAL PORTATIL	740805000699	13/10/2020	Bueno	ACTIVO
17548	PALACIO	74	08	COMPUTADORA PERSONAL PORTATIL	740805000708	13/10/2020	Bueno	ACTIVO
17549	PALACIO	74	08	COMPUTADORA PERSONAL PORTATIL	740805000955	13/10/2020	Bueno	ACTIVO
17550	PALACIO	74	08	COMPUTADORA PERSONAL PORTATIL	740805000958	13/10/2020	Bueno	ACTIVO
17551	PALACIO	74	22	RELOJ MARCADOR FECHADOR ELECTRONICO	742294150010	28/10/2008	Bueno	ACTIVO
17552	PALACIO	74	22	DESTRUCTORA DE DOCUMENTOS	742216550139	14/08/2017	Bueno	ACTIVO
17553	PALACIO	74	22	EQUIPO MULTIFUNCIONAL COPIADORA IMPRESORA SCANNER Y/O FAX	742223580068	26/05/2016	Bueno	ACTIVO
17554	PALACIO	74	22	SURTIDOR DE AGUA ELECTRICO - DISPENSADOR ELECTRICO	742299890124	17/03/2011	Regular	ACTIVO
17555	PALACIO	74	22	EQUIPO MULTIFUNCIONAL COPIADORA IMPRESORA SCANNER Y/O FAX	742223580051	26/12/2013	Bueno	ACTIVO
17556	PALACIO	74	22	SURTIDOR DE AGUA ELECTRICO - DISPENSADOR ELECTRICO	742299890220	19/12/2013	Bueno	ACTIVO
17557	PALACIO	74	22	SURTIDOR DE AGUA ELECTRICO - DISPENSADOR ELECTRICO	742299890272	19/06/2015	Bueno	ACTIVO
17558	PALACIO	74	22	GUILLOTINA	742229930092	14/10/2014	Regular	ACTIVO
17559	PALACIO	74	22	MAQUINA ANILLADORA PERFORADORA	742232610098	18/11/2020	Bueno	ACTIVO
17560	PALACIO	74	22	MAQUINA ESPIRALADORA	742245990027	18/11/2020	Bueno	ACTIVO
17561	PALACIO	74	64	ESCRITORIO DE MELAMINA	746437452399	17/08/2018	Bueno	ACTIVO
17562	PALACIO	74	64	SILLON GIRATORIO DE METAL	746489330703	15/08/2002	Bueno	ACTIVO
17563	PALACIO	74	64	ESCRITORIO DE MELAMINA	746437452398	17/08/2018	Bueno	ACTIVO
17564	PALACIO	74	64	SILLA FIJA DE METAL	746481872193	24/04/2014	Bueno	ACTIVO
17565	PALACIO	74	64	SOPORTE EXPOSITOR DE CARTELES - BANNER STANDS	746490850264	28/05/2020	Bueno	ACTIVO
17566	PALACIO	74	64	SOPORTE EXPOSITOR DE CARTELES - BANNER STANDS	746490850317	7/05/2021	Bueno	ACTIVO
17567	PALACIO	74	64	ARCHIVADOR DE MADERA	746403210324	31/12/1997	Regular	ACTIVO
17568	PALACIO	74	64	ARCHIVADOR DE METAL	746403890158	31/12/1997	Regular	ACTIVO
17569	PALACIO	74	64	MESA DE MADERA	746449320099	31/12/1999	Regular	ACTIVO
17570	PALACIO	74	64	MODULO DE MELAMINA	746460980446	17/09/2018	Bueno	ACTIVO
17571	PALACIO	74	64	SILLA FIJA DE MADERA	746481190273	25/01/1994	Regular	ACTIVO
17572	PALACIO	74	64	SILLA FIJA DE METAL	746481871079	1/07/2011	Bueno	ACTIVO
17573	PALACIO	74	64	SILLA FIJA DE METAL	746481871150	1/07/2011	Regular	ACTIVO
17574	PALACIO	74	64	CREDENZA DE MELAMINA	746432710532	9/05/2018	Bueno	ACTIVO
17575	PALACIO	74	64	ESCRITORIO DE MELAMINA	746437452401	9/05/2018	Bueno	ACTIVO
17576	PALACIO	74	64	ESTANTE DE MELAMINA	746441520953	9/05/2018	Bueno	ACTIVO
17577	PALACIO	74	64	ESTANTE DE MELAMINA	746441520954	9/05/2018	Bueno	ACTIVO
17578	PALACIO	74	64	ESTANTE DE MELAMINA	746441520955	9/05/2018	Bueno	ACTIVO
17579	PALACIO	74	64	MESA DE MELAMINA	746450560555	9/05/2018	Bueno	ACTIVO
17580	PALACIO	74	64	PIZARRA ACRILICA	746473050193	16/11/2009	Regular	ACTIVO
17581	PALACIO	74	64	SILLA FIJA DE METAL	746481872252	14/07/2014	Bueno	ACTIVO
17582	PALACIO	74	64	SILLA FIJA DE METAL	746481872303	14/07/2014	Bueno	ACTIVO
17583	PALACIO	74	64	SILLA GIRATORIA DE METAL	746483901343	14/07/2014	Bueno	ACTIVO
17584	PALACIO	74	64	ESCRITORIO DE MELAMINA	746437452402	9/05/2018	Bueno	ACTIVO
17585	PALACIO	74	64	ESCRITORIO DE MELAMINA	746437452403	9/05/2018	Bueno	ACTIVO
17586	PALACIO	74	64	ESCRITORIO DE MELAMINA	746437452404	9/05/2018	Bueno	ACTIVO
17587	PALACIO	74	64	ESCRITORIO DE MELAMINA	746437452405	9/05/2018	Bueno	ACTIVO
17588	PALACIO	74	64	ESCRITORIO DE MELAMINA	746437452406	9/05/2018	Bueno	ACTIVO
17589	PALACIO	74	64	ESCRITORIO DE MELAMINA	746437452407	9/05/2018	Bueno	ACTIVO
17590	PALACIO	74	64	ESCRITORIO DE MELAMINA	746437452408	9/05/2018	Bueno	ACTIVO
17591	PALACIO	74	64	ESTANTE DE MELAMINA	746441520956	9/05/2018	Bueno	ACTIVO
17592	PALACIO	74	64	ESTANTE DE MELAMINA	746441520957	9/05/2018	Bueno	ACTIVO
17593	PALACIO	74	64	ESTANTE DE MELAMINA	746441520958	9/05/2018	Bueno	ACTIVO
17594	PALACIO	74	64	ESTANTE DE MELAMINA	746441520959	9/05/2018	Bueno	ACTIVO
17595	PALACIO	74	64	MODULO DE MELAMINA	746460980447	17/09/2018	Bueno	ACTIVO
17596	PALACIO	74	64	PIZARRA ACRILICA	746473050124	19/04/2000	Regular	ACTIVO
17597	PALACIO	74	64	SILLA GIRATORIA DE METAL	746483901449	14/07/2014	Bueno	ACTIVO
17598	PALACIO	74	64	SILLA GIRATORIA DE METAL	746483901686	14/07/2014	Bueno	ACTIVO
17599	PALACIO	74	64	SILLON GIRATORIO DE METAL	746489331892	27/09/2011	Regular	ACTIVO
17600	PALACIO	74	64	ESCRITORIO DE MELAMINA	746437450491	13/10/2011	Regular	ACTIVO
17601	PALACIO	74	64	ESCRITORIO DE MELAMINA	746437451647	30/12/2014	Bueno	ACTIVO
17602	PALACIO	74	64	ESCRITORIO DE MELAMINA	746437452431	9/05/2018	Bueno	ACTIVO
17603	PALACIO	74	64	MODULO DE MELAMINA	746460980178	24/06/2011	Regular	ACTIVO
17604	PALACIO	74	64	SILLA GIRATORIA DE METAL	746483901231	22/02/2011	Regular	ACTIVO
17605	PALACIO	74	64	SILLA GIRATORIA DE METAL	746483901657	14/07/2014	Bueno	ACTIVO
17606	PALACIO	74	64	ARMARIO DE MELAMINA	746406260061	28/11/2008	Regular	ACTIVO
17607	PALACIO	74	64	ESCRITORIO DE MELAMINA	746437450095	28/11/2008	Regular	ACTIVO
17608	PALACIO	74	64	ESCRITORIO DE MELAMINA	746437451653	30/12/2014	Bueno	ACTIVO
17609	PALACIO	74	64	ESTANTE DE MELAMINA	746441520983	9/05/2018	Bueno	ACTIVO
17610	PALACIO	74	64	MESITA DE MADERA	746454580045	31/12/1999	Regular	ACTIVO

N°	Nombre del Local	Grupo [1]	Clase [2]	Denominación (Del SINABIP)	Código Patrimonial (Númerico)	Fechas de Adquisición	Estado [3]	Condición [4]
17611	PALACIO	74	64	SILLA GIRATORIA DE METAL	746483901700	14/07/2014	Bueno	ACTIVO
17612	PALACIO	74	64	ESCRITORIO DE MELAMINA	746437452410	9/05/2018	Bueno	ACTIVO
17613	PALACIO	74	64	ESCRITORIO DE MELAMINA	746437452409	9/05/2018	Bueno	ACTIVO
17614	PALACIO	74	64	ESCRITORIO DE MELAMINA	746437452411	9/05/2018	Bueno	ACTIVO
17615	PALACIO	74	64	ESCRITORIO DE MELAMINA	746437452412	9/05/2018	Bueno	ACTIVO
17616	PALACIO	74	64	ESCRITORIO DE MELAMINA	746437452413	9/05/2018	Bueno	ACTIVO
17617	PALACIO	74	64	ESCRITORIO DE MELAMINA	746437452414	9/05/2018	Bueno	ACTIVO
17618	PALACIO	74	64	ESCRITORIO DE MELAMINA	746437452415	9/05/2018	Bueno	ACTIVO
17619	PALACIO	74	64	ESCRITORIO DE MELAMINA	746437452416	9/05/2018	Bueno	ACTIVO
17620	PALACIO	74	64	ESCRITORIO DE MELAMINA	746437452417	9/05/2018	Bueno	ACTIVO
17621	PALACIO	74	64	ESCRITORIO DE MELAMINA	746437452418	9/05/2018	Bueno	ACTIVO
17622	PALACIO	74	64	ESTANTE DE MELAMINA	746441520960	9/05/2018	Bueno	ACTIVO
17623	PALACIO	74	64	ESTANTE DE MELAMINA	746441520961	9/05/2018	Bueno	ACTIVO
17624	PALACIO	74	64	ESTANTE DE MELAMINA	746441520962	9/05/2018	Bueno	ACTIVO
17625	PALACIO	74	64	ESTANTE DE MELAMINA	746441520963	9/05/2018	Bueno	ACTIVO
17626	PALACIO	74	64	PERCHERO DE MADERA (MAYOR A 1/4 UIT)	746471020069	27/04/2009	Bueno	ACTIVO
17627	PALACIO	74	64	SILLA GIRATORIA DE METAL	746483901158	24/05/2010	Regular	ACTIVO
17628	PALACIO	74	64	SILLON GIRATORIO DE METAL	746489331377	15/10/2009	Regular	ACTIVO
17629	PALACIO	74	64	ESCRITORIO DE MELAMINA	746437450882	26/04/2013	Bueno	ACTIVO
17630	PALACIO	74	64	ESCRITORIO DE MELAMINA	746437450883	26/04/2013	Bueno	ACTIVO
17631	PALACIO	74	64	ESCRITORIO DE MELAMINA	746437451646	30/12/2014	Bueno	ACTIVO
17632	PALACIO	74	64	ESCRITORIO DE MELAMINA	746437451648	30/12/2014	Bueno	ACTIVO
17633	PALACIO	74	64	ESCRITORIO DE MELAMINA	746437452432	9/05/2018	Bueno	ACTIVO
17634	PALACIO	74	64	ESCRITORIO DE MELAMINA	746437452433	9/05/2018	Bueno	ACTIVO
17635	PALACIO	74	64	ESCRITORIO DE MELAMINA	746437452434	9/05/2018	Bueno	ACTIVO
17636	PALACIO	74	64	ESCRITORIO DE MELAMINA	746437452435	9/05/2018	Bueno	ACTIVO
17637	PALACIO	74	64	ESCRITORIO DE MELAMINA	746437452436	9/05/2018	Bueno	ACTIVO
17638	PALACIO	74	64	ESCRITORIO DE MELAMINA	746437452437	9/05/2018	Bueno	ACTIVO
17639	PALACIO	74	64	ESCRITORIO DE MELAMINA	746437452439	9/05/2018	Bueno	ACTIVO
17640	PALACIO	74	64	ESCRITORIO DE MELAMINA	746437452440	9/05/2018	Bueno	ACTIVO
17641	PALACIO	74	64	ESCRITORIO DE MELAMINA	746437452441	9/05/2018	Bueno	ACTIVO
17642	PALACIO	74	64	ESCRITORIO DE MELAMINA	746437452442	9/05/2018	Bueno	ACTIVO
17643	PALACIO	74	64	ESCRITORIO DE MELAMINA	746437452443	9/05/2018	Bueno	ACTIVO
17644	PALACIO	74	64	ESCRITORIO DE MELAMINA	746437452444	9/05/2018	Bueno	ACTIVO
17645	PALACIO	74	64	ESCRITORIO DE MELAMINA	746437452445	9/05/2018	Bueno	ACTIVO
17646	PALACIO	74	64	ESCRITORIO DE MELAMINA	746437452446	9/05/2018	Bueno	ACTIVO
17647	PALACIO	74	64	ESCRITORIO DE MELAMINA	746437452447	9/05/2018	Bueno	ACTIVO
17648	PALACIO	74	64	ESCRITORIO DE MELAMINA	746437452448	9/05/2018	Bueno	ACTIVO
17649	PALACIO	74	64	ESCRITORIO DE MELAMINA	746437452449	9/05/2018	Bueno	ACTIVO
17650	PALACIO	74	64	ESCRITORIO DE MELAMINA	746437452450	9/05/2018	Bueno	ACTIVO
17651	PALACIO	74	64	ESCRITORIO DE MELAMINA	746437452451	9/05/2018	Bueno	ACTIVO
17652	PALACIO	74	64	ESCRITORIO DE MELAMINA	746437452452	9/05/2018	Bueno	ACTIVO
17653	PALACIO	74	64	ESCRITORIO DE MELAMINA	746437452453	9/05/2018	Bueno	ACTIVO
17654	PALACIO	74	64	ESCRITORIO DE MELAMINA	746437452454	9/05/2018	Bueno	ACTIVO
17655	PALACIO	74	64	ESCRITORIO DE MELAMINA	746437452455	9/05/2018	Bueno	ACTIVO
17656	PALACIO	74	64	ESCRITORIO DE MELAMINA	746437452456	9/05/2018	Bueno	ACTIVO
17657	PALACIO	74	64	ESCRITORIO DE MELAMINA	746437452458	9/05/2018	Bueno	ACTIVO
17658	PALACIO	74	64	ESCRITORIO DE MELAMINA	746437452459	9/05/2018	Bueno	ACTIVO
17659	PALACIO	74	64	ESCRITORIO DE MELAMINA	746437452460	9/05/2018	Bueno	ACTIVO
17660	PALACIO	74	64	ESCRITORIO DE MELAMINA	746437452461	9/05/2018	Bueno	ACTIVO
17661	PALACIO	74	64	MODULO DE MADERA PARA MICROCOMPUTADORA	746460850441	15/03/2004	Regular	ACTIVO
17662	PALACIO	74	64	SILLA FIJA DE METAL	746481870669	2/01/2006	Regular	ACTIVO
17663	PALACIO	74	64	SILLA GIRATORIA DE METAL	746483901582	14/07/2014	Bueno	ACTIVO
17664	PALACIO	74	64	SILLA GIRATORIA DE METAL	746483901589	14/07/2014	Bueno	ACTIVO
17665	PALACIO	74	64	SILLA GIRATORIA DE METAL	746483901624	14/07/2014	Bueno	ACTIVO
17666	PALACIO	74	64	SILLA GIRATORIA DE METAL	746483901638	14/07/2014	Bueno	ACTIVO
17667	PALACIO	74	64	SILLA GIRATORIA DE METAL	746483901678	14/07/2014	Bueno	ACTIVO
17668	PALACIO	74	64	SILLA GIRATORIA DE METAL	746483902437	31/12/2015	Bueno	ACTIVO
17669	PALACIO	74	64	SILLON GIRATORIO (OTROS)	746488310028	17/09/2015	Bueno	ACTIVO
17670	PALACIO	74	64	SILLON GIRATORIO (OTROS)	746488310034	17/09/2015	Bueno	ACTIVO
17671	PALACIO	74	64	SILLON GIRATORIO DE METAL	746489330369	10/07/1999	Regular	ACTIVO
17672	PALACIO	74	64	ESCRITORIO DE MELAMINA	746437452483	9/05/2018	Bueno	ACTIVO
17673	PALACIO	74	64	ESCRITORIO DE MELAMINA	746437452484	9/05/2018	Bueno	ACTIVO
17674	PALACIO	74	64	ESCRITORIO DE MELAMINA	746437452485	9/05/2018	Bueno	ACTIVO
17675	PALACIO	74	64	ESCRITORIO DE MELAMINA	746437452489	9/05/2018	Bueno	ACTIVO
17676	PALACIO	74	64	ESCRITORIO DE MELAMINA	746437452490	9/05/2018	Bueno	ACTIVO
17677	PALACIO	74	64	ESCRITORIO DE MELAMINA	746437452494	9/05/2018	Bueno	ACTIVO
17678	PALACIO	74	64	ESTANTE DE MELAMINA	746441520980	9/05/2018	Bueno	ACTIVO
17679	PALACIO	74	64	ESTANTE DE MELAMINA	746441520981	9/05/2018	Bueno	ACTIVO
17680	PALACIO	74	64	ESTANTE DE MELAMINA	746441520989	9/05/2018	Bueno	ACTIVO
17681	PALACIO	74	64	GABINETE DE MELAMINA	746444821293	20/09/2019	Bueno	ACTIVO
17682	PALACIO	74	64	GABINETE DE MELAMINA	746444821298	20/09/2019	Bueno	ACTIVO
17683	PALACIO	74	64	GABINETE DE MELAMINA	746444821301	20/09/2019	Bueno	ACTIVO
17684	PALACIO	74	64	MODULO DE MELAMINA	746460980053	10/03/2001	Regular	ACTIVO
17685	PALACIO	74	64	PIZARRA ACRILICA	746473050192	16/11/2009	Regular	ACTIVO
17686	PALACIO	74	64	SILLA GIRATORIA DE METAL	746483901737	14/07/2014	Bueno	ACTIVO
17687	PALACIO	74	64	SILLA GIRATORIA DE METAL	746483902435	31/12/2015	Bueno	ACTIVO
17688	PALACIO	74	64	SILLON GIRATORIO DE METAL	746489333582	26/12/2013	Bueno	ACTIVO
17689	PALACIO	74	64	SILLON GIRATORIO DE METAL	746489333588	26/12/2013	Bueno	ACTIVO
17690	PALACIO	74	64	ESCRITORIO DE MELAMINA	746437452472	9/05/2018	Bueno	ACTIVO
17691	PALACIO	74	64	ESCRITORIO DE MELAMINA	746437452473	9/05/2018	Bueno	ACTIVO
17692	PALACIO	74	64	ESCRITORIO DE MELAMINA	746437452474	9/05/2018	Bueno	ACTIVO
17693	PALACIO	74	64	ESCRITORIO DE MELAMINA	746437452475	9/05/2018	Bueno	ACTIVO
17694	PALACIO	74	64	ESCRITORIO DE MELAMINA	746437452476	9/05/2018	Bueno	ACTIVO
17695	PALACIO	74	64	ESCRITORIO DE MELAMINA	746437452477	9/05/2018	Bueno	ACTIVO
17696	PALACIO	74	64	ESCRITORIO DE MELAMINA	746437452478	9/05/2018	Bueno	ACTIVO
17697	PALACIO	74	64	ESCRITORIO DE MELAMINA	746437452479	9/05/2018	Bueno	ACTIVO
17698	PALACIO	74	64	ESCRITORIO DE MELAMINA	746437452480	9/05/2018	Bueno	ACTIVO
17699	PALACIO	74	64	ESTANTE DE MELAMINA	746441520975	9/05/2018	Bueno	ACTIVO
17700	PALACIO	74	64	ESTANTE DE MELAMINA	746441520976	9/05/2018	Bueno	ACTIVO
17701	PALACIO	74	64	PIZARRA ACRILICA	746473050219	18/08/2011	Regular	ACTIVO

N°	Nombre del Local	Grupo [1]	Clase [2]	Denominación (Del SINABIP)	Código Patrimonial (Númerico)	Fechas de Adquisición	Estado [3]	Condición [4]
17702	PALACIO	74	64	SILLA GIRATORIA DE METAL	746483901201	3/04/2009	Bueno	ACTIVO
17703	PALACIO	74	64	SILLA GIRATORIA DE METAL	746483901687	14/07/2014	Bueno	ACTIVO
17704	PALACIO	74	64	SILLA GIRATORIA DE METAL	746483902001	3/06/2015	Bueno	ACTIVO
17705	PALACIO	74	64	MESA DE REUNIONES	746452030161	9/05/2018	Bueno	ACTIVO
17706	PALACIO	74	64	PANTALLA ECRAN	746466950043	20/01/2011	Regular	ACTIVO
17707	PALACIO	74	64	PIZARRA ACRILICA	746473050266	14/11/2012	Bueno	ACTIVO
17708	PALACIO	74	64	SILLA GIRATORIA DE METAL	746483901743	14/07/2014	Bueno	ACTIVO
17709	PALACIO	74	64	SILLA GIRATORIA DE METAL	746483901764	14/07/2014	Bueno	ACTIVO
17710	PALACIO	74	64	SILLA GIRATORIA DE METAL	746483901774	14/07/2014	Bueno	ACTIVO
17711	PALACIO	74	64	SILLA GIRATORIA DE METAL	746483901775	14/07/2014	Bueno	ACTIVO
17712	PALACIO	74	64	SILLA GIRATORIA DE METAL	746483901782	14/07/2014	Bueno	ACTIVO
17713	PALACIO	74	64	SILLA GIRATORIA DE METAL	746483901795	14/07/2014	Bueno	ACTIVO
17714	PALACIO	74	64	ESCRITORIO DE MELAMINA	746437452419	9/05/2018	Bueno	ACTIVO
17715	PALACIO	74	64	ESCRITORIO DE MELAMINA	746437452420	9/05/2018	Bueno	ACTIVO
17716	PALACIO	74	64	ESCRITORIO DE MELAMINA	746437452421	9/05/2018	Bueno	ACTIVO
17717	PALACIO	74	64	ESCRITORIO DE MELAMINA	746437452422	9/05/2018	Bueno	ACTIVO
17718	PALACIO	74	64	ESCRITORIO DE MELAMINA	746437452423	9/05/2018	Bueno	ACTIVO
17719	PALACIO	74	64	ESCRITORIO DE MELAMINA	746437452424	9/05/2018	Bueno	ACTIVO
17720	PALACIO	74	64	ESTANTE DE MELAMINA	746441520964	9/05/2018	Bueno	ACTIVO
17721	PALACIO	74	64	SILLA GIRATORIA DE METAL	746483901703	14/07/2014	Bueno	ACTIVO
17722	PALACIO	74	64	SILLA GIRATORIA DE METAL	746483902705	17/08/2016	Bueno	ACTIVO
17723	PALACIO	74	64	ESCRITORIO DE MELAMINA	746437452425	9/05/2018	Bueno	ACTIVO
17724	PALACIO	74	64	ESCRITORIO DE MELAMINA	746437452426	9/05/2018	Bueno	ACTIVO
17725	PALACIO	74	64	ESCRITORIO DE MELAMINA	746437452427	9/05/2018	Bueno	ACTIVO
17726	PALACIO	74	64	ESCRITORIO DE MELAMINA	746437452428	9/05/2018	Bueno	ACTIVO
17727	PALACIO	74	64	ESCRITORIO DE MELAMINA	746437452429	9/05/2018	Bueno	ACTIVO
17728	PALACIO	74	64	ESCRITORIO DE MELAMINA	746437452430	9/05/2018	Bueno	ACTIVO
17729	PALACIO	74	64	ESTANTE DE MELAMINA	746441520965	9/05/2018	Bueno	ACTIVO
17730	PALACIO	74	64	SILLA GIRATORIA DE METAL	746483901623	14/07/2014	Bueno	ACTIVO
17731	PALACIO	74	64	SILLON GIRATORIO (OTROS)	746488310035	17/09/2015	Regular	ACTIVO
17732	PALACIO	74	64	ARMARIO DE MADERA	746405920195	8/07/2002	Regular	ACTIVO
17733	PALACIO	74	64	CAJONERA RODABLE DE MELAMINA	746419250019	11/09/1999	Bueno	ACTIVO
17734	PALACIO	74	64	CAJONERA RODABLE DE MELAMINA	746419250042	23/03/1999	Regular	ACTIVO
17735	PALACIO	74	64	ESCRITORIO DE MELAMINA	746437452463	9/05/2018	Bueno	ACTIVO
17736	PALACIO	74	64	ESCRITORIO DE MELAMINA	746437452464	9/05/2018	Bueno	ACTIVO
17737	PALACIO	74	64	ESCRITORIO DE MELAMINA	746437452465	9/05/2018	Bueno	ACTIVO
17738	PALACIO	74	64	ESCRITORIO DE MELAMINA	746437452466	9/05/2018	Bueno	ACTIVO
17739	PALACIO	74	64	ESCRITORIO DE MELAMINA	746437452467	9/05/2018	Bueno	ACTIVO
17740	PALACIO	74	64	ESCRITORIO DE MELAMINA	746437452468	9/05/2018	Bueno	ACTIVO
17741	PALACIO	74	64	ESCRITORIO DE MELAMINA	746437452469	9/05/2018	Bueno	ACTIVO
17742	PALACIO	74	64	ESCRITORIO DE MELAMINA	746437452470	9/05/2018	Bueno	ACTIVO
17743	PALACIO	74	64	ESCRITORIO DE MELAMINA	746437452471	9/05/2018	Bueno	ACTIVO
17744	PALACIO	74	64	ESTANTE DE MELAMINA	746441520972	9/05/2018	Bueno	ACTIVO
17745	PALACIO	74	64	ESTANTE DE MELAMINA	746441520973	9/05/2018	Bueno	ACTIVO
17746	PALACIO	74	64	ESTANTE DE MELAMINA	746441520974	9/05/2018	Bueno	ACTIVO
17747	PALACIO	74	64	ESTANTE DE MELAMINA	746441520977	9/05/2018	Bueno	ACTIVO
17748	PALACIO	74	64	ESTANTE DE MELAMINA	746441520978	9/05/2018	Bueno	ACTIVO
17749	PALACIO	74	64	ESTANTE DE MELAMINA	746441520979	9/05/2018	Bueno	ACTIVO
17750	PALACIO	74	64	MESA DE MELAMINA	746450560022	15/03/2004	Bueno	ACTIVO
17751	PALACIO	74	64	PERCHERO DE MADERA (MAYOR A 1/4 UIT)	746471020047	21/08/1999	Regular	ACTIVO
17752	PALACIO	74	64	SILLA GIRATORIA DE METAL	746483901501	14/07/2014	Bueno	ACTIVO
17753	PALACIO	74	64	SILLA GIRATORIA DE METAL	746483901707	14/07/2014	Bueno	ACTIVO
17754	PALACIO	74	64	SILLA GIRATORIA DE METAL	746483902006	3/06/2015	Bueno	ACTIVO
17755	PALACIO	74	64	SILLON GIRATORIO DE METAL	746489333050	22/06/2013	Bueno	ACTIVO
17756	PALACIO	74	64	SOFA DE MADERA	746490010329	24/06/2015	Bueno	ACTIVO
17757	PALACIO	74	64	ESCRITORIO DE MELAMINA	746437452486	9/05/2018	Bueno	ACTIVO
17758	PALACIO	74	64	ESCRITORIO DE MELAMINA	746437452487	9/05/2018	Bueno	ACTIVO
17759	PALACIO	74	64	ESCRITORIO DE MELAMINA	746437452488	9/05/2018	Bueno	ACTIVO
17760	PALACIO	74	64	ESCRITORIO DE MELAMINA	746437452491	9/05/2018	Bueno	ACTIVO
17761	PALACIO	74	64	ESCRITORIO DE MELAMINA	746437452492	9/05/2018	Bueno	ACTIVO
17762	PALACIO	74	64	ESCRITORIO DE MELAMINA	746437452493	9/05/2018	Bueno	ACTIVO
17763	PALACIO	74	64	ESTANTE DE MELAMINA	746441520982	9/05/2018	Bueno	ACTIVO
17764	PALACIO	74	64	GABINETE DE MELAMINA	746444820358	27/12/2013	Bueno	ACTIVO
17765	PALACIO	74	64	SILLA GIRATORIA DE METAL	746483901771	14/07/2014	Bueno	ACTIVO
17766	PALACIO	74	64	SILLON GIRATORIO DE METAL	746489331848	1/07/2011	Regular	ACTIVO
17767	PALACIO	74	64	ESCRITORIO DE MELAMINA	746437452481	9/05/2018	Bueno	ACTIVO
17768	PALACIO	74	64	ESCRITORIO DE MELAMINA	746437452482	9/05/2018	Bueno	ACTIVO
17769	PALACIO	74	64	SILLA GIRATORIA DE METAL	746483901411	14/07/2014	Bueno	ACTIVO
17770	PALACIO	74	64	CAJONERA RODABLE DE MADERA	746419030003	28/02/2000	Regular	ACTIVO
17771	PALACIO	74	64	ESCRITORIO DE MELAMINA	746437452457	9/05/2018	Bueno	ACTIVO
17772	PALACIO	74	64	ESCRITORIO DE MELAMINA	746437452462	9/05/2018	Bueno	ACTIVO
17773	PALACIO	74	64	ESTANTE DE MELAMINA	746441520966	9/05/2018	Bueno	ACTIVO
17774	PALACIO	74	64	ESTANTE DE MELAMINA	746441520967	9/05/2018	Bueno	ACTIVO
17775	PALACIO	74	64	ESTANTE DE MELAMINA	746441520968	9/05/2018	Bueno	ACTIVO
17776	PALACIO	74	64	ESTANTE DE MELAMINA	746441520969	9/05/2018	Bueno	ACTIVO
17777	PALACIO	74	64	ESTANTE DE MELAMINA	746441520970	9/05/2018	Bueno	ACTIVO
17778	PALACIO	74	64	ESTANTE DE MELAMINA	746441520971	9/05/2018	Bueno	ACTIVO
17779	PALACIO	74	64	MESA DE MELAMINA	746450560487	24/06/2015	Bueno	ACTIVO
17780	PALACIO	74	64	SILLA GIRATORIA DE METAL	746483901423	14/07/2014	Bueno	ACTIVO
17781	PALACIO	74	64	SILLA GIRATORIA DE METAL	746483901644	14/07/2014	Bueno	ACTIVO
17782	PALACIO	74	64	ESCRITORIO DE MELAMINA	746437452438	9/05/2018	Bueno	ACTIVO
17783	PALACIO	74	64	SOFA DE MADERA	746490010356	26/05/2016	Bueno	ACTIVO
17784	PALACIO	74	64	SOFA DE MADERA	746490010366	26/05/2016	Bueno	ACTIVO
17785	PALACIO	74	64	ESCRITORIO DE MELAMINA	746437452503	22/07/2020	Bueno	ACTIVO
17786	PALACIO	74	64	ESCRITORIO DE METAL Y MELAMINA	746438810266	7/02/2020	Bueno	ACTIVO
17787	PALACIO	74	64	ESCRITORIO DE METAL Y MELAMINA	746438810272	7/02/2020	Bueno	ACTIVO
17788	PALACIO	74	64	MODULO DE MELAMINA PARA COMPUTADORA	746461240137	10/11/2011	Regular	ACTIVO
17789	PALACIO	74	64	SILLA GIRATORIA DE METAL	746483902899	28/02/2020	Bueno	ACTIVO
17790	PALACIO	74	64	SILLA GIRATORIA DE METAL	746483902901	28/02/2020	Bueno	ACTIVO
17791	PALACIO	74	64	SILLA GIRATORIA DE METAL	746483902935	28/02/2020	Bueno	ACTIVO
17792	PALACIO	74	64	SILLA GIRATORIA DE METAL	746483902965	28/02/2020	Bueno	ACTIVO

N°	Nombre del Local	Grupo [1]	Clase [2]	Denominación (Del SINABIP)	Código Patrimonial (Númerico)	Fechas de Adquisición	Estado [3]	Condición [4]
17793	PALACIO	74	64	CREDENZA DE MELAMINA	746432710534	1/07/2019	Bueno	ACTIVO
17794	PALACIO	74	64	ESCRITORIO DE MELAMINA	746437452506	22/07/2020	Bueno	ACTIVO
17795	PALACIO	74	64	ESCRITORIO DE MELAMINA	746437452508	22/07/2020	Bueno	ACTIVO
17796	PALACIO	74	64	ESCRITORIO DE MELAMINA	746437452515	22/07/2020	Bueno	ACTIVO
17797	PALACIO	74	64	ESCRITORIO DE METAL Y MELAMINA	746438810259	7/02/2020	Bueno	ACTIVO
17798	PALACIO	74	64	SILLA GIRATORIA DE METAL	746483902902	28/02/2020	Bueno	ACTIVO
17799	PALACIO	74	64	SILLA GIRATORIA DE METAL	746483902904	28/02/2020	Bueno	ACTIVO
17800	PALACIO	74	64	SILLA GIRATORIA DE METAL	746483902946	28/02/2020	Bueno	ACTIVO
17801	PALACIO	74	64	ESCRITORIO DE MELAMINA	746437450698	5/06/2012	Bueno	ACTIVO
17802	PALACIO	74	64	ESCRITORIO DE MELAMINA	746437450699	5/06/2012	Bueno	ACTIVO
17803	PALACIO	74	64	ESCRITORIO DE MELAMINA	746437452507	22/07/2020	Bueno	ACTIVO
17804	PALACIO	74	64	ESCRITORIO DE METAL Y MELAMINA	746438810258	7/02/2020	Bueno	ACTIVO
17805	PALACIO	74	64	ESCRITORIO DE METAL Y MELAMINA	746438810267	7/02/2020	Bueno	ACTIVO
17806	PALACIO	74	64	SILLA GIRATORIA DE METAL	746483902929	28/02/2020	Bueno	ACTIVO
17807	PALACIO	74	64	SILLA GIRATORIA DE METAL	746483902932	28/02/2020	Bueno	ACTIVO
17808	PALACIO	74	64	SILLA GIRATORIA DE METAL	746483902934	28/02/2020	Bueno	ACTIVO
17809	PALACIO	74	64	SILLA GIRATORIA DE METAL	746483902945	28/02/2020	Bueno	ACTIVO
17810	PALACIO	74	64	SILLA GIRATORIA DE METAL	746483902948	28/02/2020	Bueno	ACTIVO
17811	PALACIO	74	64	ESCRITORIO DE MELAMINA	746437452514	22/07/2020	Bueno	ACTIVO
17812	PALACIO	74	64	ESCRITORIO DE MELAMINA	746437452516	22/07/2020	Bueno	ACTIVO
17813	PALACIO	74	64	ESCRITORIO DE MELAMINA	746437452540	15/12/2021	Bueno	ACTIVO
17814	PALACIO	74	64	ESCRITORIO DE METAL Y MELAMINA	746438810265	7/02/2020	Bueno	ACTIVO
17815	PALACIO	74	64	MESA DE MELAMINA	746450560016	15/03/2004	Malo	ACTIVO
17816	PALACIO	74	64	SILLA GIRATORIA DE METAL	746483902900	28/02/2020	Bueno	ACTIVO
17817	PALACIO	74	64	SILLA GIRATORIA DE METAL	746483902903	28/02/2020	Bueno	ACTIVO
17818	PALACIO	74	64	SILLA GIRATORIA DE METAL	746483903021	7/12/2021	Bueno	ACTIVO
17819	PALACIO	74	64	SILLA GIRATORIA DE METAL	746483903029	7/12/2021	Bueno	ACTIVO
17820	PALACIO	74	64	ESCRITORIO DE MELAMINA	746437452505	22/07/2020	Bueno	ACTIVO
17821	PALACIO	74	64	ESCRITORIO DE MELAMINA	746437452513	22/07/2020	Bueno	ACTIVO
17822	PALACIO	74	64	ESCRITORIO DE MELAMINA	746437452537	15/12/2021	Bueno	ACTIVO
17823	PALACIO	74	64	ESCRITORIO DE MELAMINA	746437452538	15/12/2021	Bueno	ACTIVO
17824	PALACIO	74	64	ESCRITORIO DE METAL Y MELAMINA	746438810161	1/07/2019	Bueno	ACTIVO
17825	PALACIO	74	64	ESCRITORIO DE METAL Y MELAMINA	746438810261	7/02/2020	Bueno	ACTIVO
17826	PALACIO	74	64	ESCRITORIO DE METAL Y MELAMINA	746438810269	7/02/2020	Bueno	ACTIVO
17827	PALACIO	74	64	ESCRITORIO DE METAL Y MELAMINA	746438810270	7/02/2020	Bueno	ACTIVO
17828	PALACIO	74	64	SILLA GIRATORIA DE METAL	746483902896	28/02/2020	Bueno	ACTIVO
17829	PALACIO	74	64	SILLA GIRATORIA DE METAL	746483902908	28/02/2020	Bueno	ACTIVO
17830	PALACIO	74	64	SILLA GIRATORIA DE METAL	746483902926	28/02/2020	Bueno	ACTIVO
17831	PALACIO	74	64	SILLA GIRATORIA DE METAL	746483902940	28/02/2020	Bueno	ACTIVO
17832	PALACIO	74	64	SILLA GIRATORIA DE METAL	746483902943	28/02/2020	Bueno	ACTIVO
17833	PALACIO	74	64	SILLA GIRATORIA DE METAL	746483902961	28/02/2020	Bueno	ACTIVO
17834	PALACIO	74	64	SILLA GIRATORIA DE METAL	746483902962	28/02/2020	Bueno	ACTIVO
17835	PALACIO	74	64	SILLA GIRATORIA DE METAL	746483903032	7/12/2021	Bueno	ACTIVO
17836	PALACIO	74	64	ESCRITORIO DE MELAMINA	746437452511	22/07/2020	Bueno	ACTIVO
17837	PALACIO	74	64	ESCRITORIO DE MELAMINA	746437452512	22/07/2020	Bueno	ACTIVO
17838	PALACIO	74	64	ESCRITORIO DE MELAMINA	746437452541	15/12/2021	Bueno	ACTIVO
17839	PALACIO	74	64	ESCRITORIO DE METAL Y MELAMINA	746438810165	1/07/2019	Bueno	ACTIVO
17840	PALACIO	74	64	ESCRITORIO DE METAL Y MELAMINA	746438810262	7/02/2020	Bueno	ACTIVO
17841	PALACIO	74	64	ESCRITORIO DE METAL Y MELAMINA	746438810263	7/02/2020	Bueno	ACTIVO
17842	PALACIO	74	64	ESCRITORIO DE METAL Y MELAMINA	746438810264	7/02/2020	Bueno	ACTIVO
17843	PALACIO	74	64	ESCRITORIO DE METAL Y MELAMINA	746438810268	7/02/2020	Bueno	ACTIVO
17844	PALACIO	74	64	ESCRITORIO DE METAL Y MELAMINA	746438810271	7/02/2020	Bueno	ACTIVO
17845	PALACIO	74	64	ESCRITORIO DE METAL Y MELAMINA	746438810273	7/02/2020	Bueno	ACTIVO
17846	PALACIO	74	64	ESCRITORIO DE METAL Y MELAMINA	746438810274	7/02/2020	Bueno	ACTIVO
17847	PALACIO	74	64	SILLA GIRATORIA DE METAL	746483902898	28/02/2020	Bueno	ACTIVO
17848	PALACIO	74	64	SILLA GIRATORIA DE METAL	746483902907	28/02/2020	Bueno	ACTIVO
17849	PALACIO	74	64	SILLA GIRATORIA DE METAL	746483902909	28/02/2020	Bueno	ACTIVO
17850	PALACIO	74	64	SILLA GIRATORIA DE METAL	746483902911	28/02/2020	Bueno	ACTIVO
17851	PALACIO	74	64	SILLA GIRATORIA DE METAL	746483902912	28/02/2020	Bueno	ACTIVO
17852	PALACIO	74	64	SILLA GIRATORIA DE METAL	746483902913	28/02/2020	Bueno	ACTIVO
17853	PALACIO	74	64	SILLA GIRATORIA DE METAL	746483902914	28/02/2020	Bueno	ACTIVO
17854	PALACIO	74	64	SILLA GIRATORIA DE METAL	746483902925	28/02/2020	Bueno	ACTIVO
17855	PALACIO	74	64	SILLA GIRATORIA DE METAL	746483902938	28/02/2020	Bueno	ACTIVO
17856	PALACIO	74	64	SILLA GIRATORIA DE METAL	746483902942	28/02/2020	Bueno	ACTIVO
17857	PALACIO	74	64	CREDENZA DE MELAMINA	746432710533	1/07/2019	Bueno	ACTIVO
17858	PALACIO	74	64	ESCRITORIO DE MELAMINA	746437452535	15/12/2021	Bueno	ACTIVO
17859	PALACIO	74	64	ESCRITORIO DE MELAMINA	746437452542	15/12/2021	Bueno	ACTIVO
17860	PALACIO	74	64	MESA DE MELAMINA	746450560047	15/03/2004	Regular	ACTIVO
17861	PALACIO	74	64	SILLA FIJA DE METAL	746481871204	1/07/2011	Bueno	ACTIVO
17862	PALACIO	74	64	SILLA GIRATORIA DE METAL	746483902951	28/02/2020	Bueno	ACTIVO
17863	PALACIO	74	64	ESCRITORIO DE MELAMINA	746437452518	22/07/2020	Bueno	ACTIVO
17864	PALACIO	74	64	ESCRITORIO DE METAL Y MELAMINA	746438810154	1/07/2019	Bueno	ACTIVO
17865	PALACIO	74	64	ESCRITORIO DE METAL Y MELAMINA	746438810163	1/07/2019	Bueno	ACTIVO
17866	PALACIO	74	64	ESCRITORIO DE METAL Y MELAMINA	746438810260	7/02/2020	Bueno	ACTIVO
17867	PALACIO	74	64	SILLA GIRATORIA DE METAL	746483902906	28/02/2020	Bueno	ACTIVO
17868	PALACIO	74	64	SILLA GIRATORIA DE METAL	746483902958	28/02/2020	Bueno	ACTIVO
17869	PALACIO	74	64	SILLA GIRATORIA DE METAL	746483902963	28/02/2020	Bueno	ACTIVO
17870	PALACIO	74	64	SILLA GIRATORIA DE METAL	746483903030	7/12/2021	Bueno	ACTIVO
17871	PALACIO	74	64	ESCRITORIO DE MELAMINA	746437451803	24/06/2015	Bueno	ACTIVO
17872	PALACIO	74	64	ESCRITORIO DE MELAMINA	746437452543	15/12/2021	Bueno	ACTIVO
17873	PALACIO	74	64	SILLA GIRATORIA DE METAL	746483902947	28/02/2020	Bueno	ACTIVO
17874	PALACIO	74	64	SILLA GIRATORIA DE METAL	746483902949	28/02/2020	Bueno	ACTIVO
17875	PALACIO	74	64	ESCRITORIO DE MELAMINA	746437452510	22/07/2020	Bueno	ACTIVO
17876	PALACIO	74	64	MESA DE METAL	746450680241	26/09/2019	Bueno	ACTIVO
17877	PALACIO	74	64	PIZARRA ACRILICA	746473050169	2/01/2006	Regular	ACTIVO
17878	PALACIO	74	64	SILLA GIRATORIA DE METAL	746483902924	28/02/2020	Bueno	ACTIVO
17879	PALACIO	74	64	SILLA GIRATORIA DE METAL	746483902954	28/02/2020	Bueno	ACTIVO
17880	PALACIO	74	64	SILLA GIRATORIA DE METAL	746483902956	28/02/2020	Bueno	ACTIVO
17881	PALACIO	74	64	ESCRITORIO DE MELAMINA	746437452317	3/03/2017	Bueno	ACTIVO
17882	PALACIO	74	64	ESCRITORIO DE MELAMINA	746437452322	3/03/2017	Bueno	ACTIVO
17883	PALACIO	74	64	PIZARRA ACRILICA	746473050122	12/03/1998	Regular	ACTIVO

N°	Nombre del Local	Grupo [1]	Clase [2]	Denominación (Del SINABIP)	Código Patrimonial (Númerico)	Fechas de Adquisición	Estado [3]	Condición [4]
17884	PALACIO	74	64	SILLA GIRATORIA DE METAL	746483902933	28/02/2020	Bueno	ACTIVO
17885	PALACIO	74	64	CREDENZA DE MELAMINA	746432710566	6/10/2021	Bueno	ACTIVO
17886	PALACIO	74	64	ESCRITORIO DE MELAMINA	746437452318	3/03/2017	Bueno	ACTIVO
17887	PALACIO	74	64	ESCRITORIO DE MELAMINA	746437452320	3/03/2017	Bueno	ACTIVO
17888	PALACIO	74	64	ESCRITORIO DE MELAMINA	746437452326	3/03/2017	Bueno	ACTIVO
17889	PALACIO	74	64	ESCRITORIO DE MELAMINA	746437452328	3/03/2017	Bueno	ACTIVO
17890	PALACIO	74	64	ESCRITORIO DE MELAMINA	746437452331	3/03/2017	Bueno	ACTIVO
17891	PALACIO	74	64	ESCRITORIO DE MELAMINA	746437452509	22/07/2020	Bueno	ACTIVO
17892	PALACIO	74	64	ESCRITORIO DE MELAMINA	746437452517	22/07/2020	Bueno	ACTIVO
17893	PALACIO	74	64	ESCRITORIO DE MELAMINA	746437452536	15/12/2021	Bueno	ACTIVO
17894	PALACIO	74	64	SILLA GIRATORIA DE METAL	746483902915	28/02/2020	Bueno	ACTIVO
17895	PALACIO	74	64	SILLA GIRATORIA DE METAL	746483902927	28/02/2020	Bueno	ACTIVO
17896	PALACIO	74	64	SILLA GIRATORIA DE METAL	746483902930	28/02/2020	Bueno	ACTIVO
17897	PALACIO	74	64	SILLA GIRATORIA DE METAL	746483902952	28/02/2020	Bueno	ACTIVO
17898	PALACIO	74	64	SILLA GIRATORIA DE METAL	746483902953	28/02/2020	Bueno	ACTIVO
17899	PALACIO	74	64	SILLA GIRATORIA DE METAL	746483902955	28/02/2020	Bueno	ACTIVO
17900	PALACIO	74	64	SILLA GIRATORIA DE METAL	746483902959	28/02/2020	Bueno	ACTIVO
17901	PALACIO	74	64	SILLA GIRATORIA DE METAL	746483902960	28/02/2020	Bueno	ACTIVO
17902	PALACIO	74	64	ARCHIVADOR DE MELAMINA	746403550074	29/10/2012	Bueno	ACTIVO
17903	PALACIO	74	64	ARMARIO DE MELAMINA	746406260344	26/09/2019	Bueno	ACTIVO
17904	PALACIO	74	64	ARMARIO DE MELAMINA	746406260348	15/12/2021	Bueno	ACTIVO
17905	PALACIO	74	64	ESCRITORIO DE MELAMINA	746437451800	24/06/2015	Bueno	ACTIVO
17906	PALACIO	74	64	ESCRITORIO DE MELAMINA	746437451801	24/06/2015	Bueno	ACTIVO
17907	PALACIO	74	64	ESCRITORIO DE MELAMINA	746437452336	3/03/2017	Bueno	ACTIVO
17908	PALACIO	74	64	ESCRITORIO DE MELAMINA	746437452504	22/07/2020	Bueno	ACTIVO
17909	PALACIO	74	64	ESCRITORIO DE MELAMINA	746437452522	22/07/2020	Bueno	ACTIVO
17910	PALACIO	74	64	ESCRITORIO DE METAL Y MELAMINA	746438810157	1/07/2019	Bueno	ACTIVO
17911	PALACIO	74	64	ESCRITORIO DE METAL Y MELAMINA	746438810159	1/07/2019	Bueno	ACTIVO
17912	PALACIO	74	64	ESTANTE DE MELAMINA	746441520986	9/05/2018	Bueno	ACTIVO
17913	PALACIO	74	64	MESITA DE METAL PARA TELEFONO	746458140072	12/01/1985	Bueno	ACTIVO
17914	PALACIO	74	64	SILLA GIRATORIA DE METAL	746483902910	28/02/2020	Bueno	ACTIVO
17915	PALACIO	74	64	SILLA GIRATORIA DE METAL	746483902928	28/02/2020	Bueno	ACTIVO
17916	PALACIO	74	64	SILLA GIRATORIA DE METAL	746483902941	28/02/2020	Bueno	ACTIVO
17917	PALACIO	74	64	SILLA GIRATORIA DE METAL	746483902957	28/02/2020	Bueno	ACTIVO
17918	PALACIO	74	64	SILLA GIRATORIA DE METAL	746483902964	28/02/2020	Bueno	ACTIVO
17919	PALACIO	74	64	SILLA GIRATORIA DE METAL	746483903022	7/12/2021	Bueno	ACTIVO
17920	PALACIO	74	64	CREDENZA DE MELAMINA	746432710522	3/03/2017	Bueno	ACTIVO
17921	PALACIO	74	64	ESCRITORIO DE MELAMINA	746437451804	24/06/2015	Bueno	ACTIVO
17922	PALACIO	74	64	SILLA GIRATORIA DE METAL	746483902897	28/02/2020	Bueno	ACTIVO
17923	PALACIO	74	64	SILLA GIRATORIA DE METAL	746483902905	28/02/2020	Bueno	ACTIVO
17924	PALACIO	74	64	SILLA GIRATORIA DE METAL	746483902950	28/02/2020	Bueno	ACTIVO
17925	PALACIO	74	64	MESA DE METAL Y MELAMINA	746451860235	26/09/2019	Bueno	ACTIVO
17926	PALACIO	74	64	SILLA FIJA DE METAL	746481870408	1/08/2002	Regular	ACTIVO
17927	PALACIO	74	64	SILLA FIJA DE METAL	746481870421	1/08/2002	Regular	ACTIVO
17928	PALACIO	74	64	SILLA FIJA DE METAL	746481870840	24/12/2009	Bueno	ACTIVO
17929	PALACIO	74	64	SILLA FIJA DE METAL	746481871711	22/06/2013	Bueno	ACTIVO
17930	PALACIO	74	64	SILLA FIJA DE METAL	746481871743	22/06/2013	Bueno	ACTIVO
17931	PALACIO	74	64	SILLA FIJA DE METAL	746481872559	6/11/2015	Bueno	ACTIVO
17932	PALACIO	74	64	SILLA GIRATORIA DE METAL	746483902025	3/06/2015	Bueno	ACTIVO
17933	PALACIO	74	64	SILLA GIRATORIA DE METAL	746483903018	7/12/2021	Bueno	ACTIVO
17934	PALACIO	74	64	SILLA GIRATORIA DE METAL	746483903019	7/12/2021	Bueno	ACTIVO
17935	PALACIO	74	64	SILLA GIRATORIA DE METAL	746483903020	7/12/2021	Bueno	ACTIVO
17936	PALACIO	74	64	SILLA GIRATORIA DE METAL	746483903024	7/12/2021	Bueno	ACTIVO
17937	PALACIO	74	64	SILLA GIRATORIA DE METAL	746483903026	7/12/2021	Bueno	ACTIVO
17938	PALACIO	74	64	SILLA GIRATORIA DE METAL	746483903028	7/12/2021	Bueno	ACTIVO
17939	PALACIO	88	22	EXTINTOR	882225250099	9/01/1992	Regular	ACTIVO
17940	PALACIO	88	22	EXTINTOR	882225250095	9/01/1992	Regular	ACTIVO
17941	PALACIO	88	22	EXTINTOR	882225250156	9/01/1992	Regular	ACTIVO
17942	PALACIO	88	22	EXTINTOR	882225250294	31/12/2003	Regular	ACTIVO
17943	PALACIO	88	22	EXTINTOR	882225250359	25/04/2007	Regular	ACTIVO
17944	PALACIO	88	22	EXTINTOR	882225250373	25/04/2007	Regular	ACTIVO
17945	PALACIO	88	22	EXTINTOR	882225250585	28/09/2015	Bueno	ACTIVO
17946	PALACIO	88	22	EXTINTOR	882225250368	25/04/2007	Regular	ACTIVO
17947	PALACIO	88	22	EXTINTOR	882225250285	15/03/2004	Regular	ACTIVO
17948	PALACIO	88	22	EXTINTOR	882225250152	9/01/1992	Regular	ACTIVO
17949	PALACIO	88	22	EXTINTOR	882225250320	15/03/2004	Regular	ACTIVO
17950	PALACIO	88	22	EXTINTOR	882225250502	11/12/2014	Bueno	ACTIVO
17951	PALACIO	95	22	PUNTO DE ACCESO INALAMBRICO - ACCESS POINT WIRELESS	952267420199	18/05/2022	Bueno	ACTIVO
17952	PALACIO	95	22	TELEFONO	952282872909	22/10/2014	Bueno	ACTIVO
17953	PALACIO	95	22	PUNTO DE ACCESO INALAMBRICO - ACCESS POINT WIRELESS	952267420173	26/11/2020	Bueno	ACTIVO
17954	PALACIO	95	22	TELEFONO	952282871950	18/01/2011	Malo	ACTIVO
17955	PALACIO	95	22	TELEFONO	952282872904	6/08/2014	Bueno	ACTIVO
17956	PALACIO	95	22	TELEFONO	952282873286	12/06/2019	Bueno	ACTIVO
17957	PALACIO	95	22	PUNTO DE ACCESO INALAMBRICO - ACCESS POINT WIRELESS	952267420171	26/11/2020	Bueno	ACTIVO
17958	PALACIO	95	22	TELEFONO	952282871984	18/01/2011	Regular	ACTIVO
17959	PALACIO	95	22	TELEFONO	952282872397	25/05/2013	Bueno	ACTIVO
17960	PALACIO	95	22	SWITCH PARA RED	952281170106	7/06/2006	Regular	ACTIVO
17961	PALACIO	95	22	SWITCH PARA RED	952281170182	7/07/2009	Bueno	ACTIVO
17962	PALACIO	95	22	SWITCH PARA RED	952281170308	30/05/2016	Bueno	ACTIVO
17963	PALACIO	95	22	SWITCH PARA RED	952281170476	26/11/2020	Bueno	ACTIVO
17964	PALACIO	95	22	SWITCH PARA RED	952281170477	26/11/2020	Bueno	ACTIVO
17965	PALACIO	95	22	SWITCH PARA RED	952281170478	26/11/2020	Bueno	ACTIVO
17966	PALACIO	95	22	LECTORA DE DISCO COMPACTO EXTERNO PARA SONIDO	952247350007	11/09/2009	Regular	ACTIVO
17967	PALACIO	95	22	TELEFONO	952282872132	18/01/2011	Regular	ACTIVO
17968	PALACIO	95	22	TELEFONO	952282872538	25/05/2013	Regular	ACTIVO
17969	PALACIO	95	22	TELEFONO	952282872556	25/05/2013	Bueno	ACTIVO
17970	PALACIO	95	22	PUNTO DE ACCESO INALAMBRICO - ACCESS POINT WIRELESS	952267420170	26/11/2020	Bueno	ACTIVO
17971	PALACIO	95	22	TELEFONO	952282872414	25/05/2013	Bueno	ACTIVO
17972	PALACIO	95	22	TELEFONO	952282872521	25/05/2013	Bueno	ACTIVO
17973	PALACIO	95	22	TELEFONO	952282872712	26/12/2013	Bueno	ACTIVO
17974	PALACIO	95	22	TELEFONO	952282873020	26/05/2016	Bueno	ACTIVO

N°	Nombre del Local	Grupo [1]	Clase [2]	Denominación (Del SINABIP)	Código Patrimonial (Númerico)	Fechas de Adquisición	Estado [3]	Condición [4]
17975	PALACIO	95	22	EQUIPO CERTIFICADOR DE CABLEADO ESTRUCTURADO	952230770003	7/07/2009	Bueno	ACTIVO
17976	PALACIO	95	22	EQUIPO CERTIFICADOR DE CABLEADO ESTRUCTURADO	952230770004	7/07/2009	Bueno	ACTIVO
17977	PALACIO	95	22	EQUIPO CERTIFICADOR DE CABLEADO ESTRUCTURADO	952230770005	17/02/2011	Bueno	ACTIVO
17978	PALACIO	95	22	EQUIPO CERTIFICADOR DE CABLEADO ESTRUCTURADO	952230770006	12/11/2013	Bueno	ACTIVO
17979	PALACIO	95	22	PUNTO DE ACCESO INALAMBRICO - ACCESS POINT WIRELESS	952267420168	26/11/2020	Bueno	ACTIVO
17980	PALACIO	95	22	TELEFONO	952282871159	4/07/2003	Regular	ACTIVO
17981	PALACIO	95	22	SISTEMA DE GRABACION,VERIFICACION Y RECONOCIMIENTO DE HUELLA	952278140001	2/04/2019	Bueno	ACTIVO
17982	PALACIO	95	22	SISTEMA DE GRABACION,VERIFICACION Y RECONOCIMIENTO DE HUELLA	952278140002	2/04/2019	Bueno	ACTIVO
17983	PALACIO	95	22	TELEFONO	952282872874	6/08/2014	Bueno	ACTIVO
17984	PALACIO	95	22	TELEFONO	952282873392	11/09/2019	Bueno	ACTIVO
17985	PALACIO	95	22	PUNTO DE ACCESO INALAMBRICO - ACCESS POINT WIRELESS	952267420174	26/11/2020	Bueno	ACTIVO
17986	PALACIO	95	22	PUNTO DE ACCESO INALAMBRICO - ACCESS POINT WIRELESS	952267420172	26/11/2020	Bueno	ACTIVO
17987	PALACIO	95	22	TELEFONO	952282872242	16/02/2012	Bueno	ACTIVO
17988	PALACIO	95	22	TELEFONO	952282872486	25/05/2013	Bueno	ACTIVO
17989	PALACIO	95	22	TELEFONO	952282871980	18/01/2011	Regular	ACTIVO
17990	PALACIO	95	22	TELEFONO	952282872003	18/01/2011	Bueno	ACTIVO
17991	PALACIO	95	22	PUNTO DE ACCESO INALAMBRICO - ACCESS POINT WIRELESS	952267420167	26/11/2020	Bueno	ACTIVO
17992	PALACIO	95	22	TELEFONO	952282871909	18/01/2011	Malo	ACTIVO
17993	PALACIO	95	22	TELEFONO	952282872368	25/05/2013	Bueno	ACTIVO
17994	PALACIO	95	22	TELEFONO	952282873285	12/06/2019	Bueno	ACTIVO
17995	PALACIO	95	22	TELEFONO	952282873302	11/09/2019	Bueno	ACTIVO
17996	PALACIO	95	22	PUNTO DE ACCESO INALAMBRICO - ACCESS POINT WIRELESS	952267420052	20/03/2019	Bueno	ACTIVO
17997	PALACIO	95	22	TELEFONO	952282871996	18/01/2011	Regular	ACTIVO
17998	PALACIO	95	22	PUNTO DE ACCESO INALAMBRICO - ACCESS POINT WIRELESS	952267420169	26/11/2020	Bueno	ACTIVO
17999	PALACIO	95	22	TELEFONO	952282871981	18/01/2011	Bueno	ACTIVO
18000	PALACIO	95	22	TELEVISOR A COLORES	952285140077	21/09/2015	Bueno	ACTIVO
18001	PALACIO	95	22	PUNTO DE ACCESO INALAMBRICO - ACCESS POINT WIRELESS	952267420198	1/02/2022	Bueno	ACTIVO
18002	PALACIO	95	22	PUNTO DE ACCESO INALAMBRICO - ACCESS POINT WIRELESS	952267420193	1/02/2022	Bueno	ACTIVO
18003	PALACIO	95	22	PUNTO DE ACCESO INALAMBRICO - ACCESS POINT WIRELESS	952267420194	1/02/2022	Bueno	ACTIVO
18004	PALACIO	95	22	PUNTO DE ACCESO INALAMBRICO - ACCESS POINT WIRELESS	952267420195	1/02/2022	Bueno	ACTIVO
18005	PALACIO	95	22	PUNTO DE ACCESO INALAMBRICO - ACCESS POINT WIRELESS	952267420196	1/02/2022	Bueno	ACTIVO
18006	PALACIO	95	22	PUNTO DE ACCESO INALAMBRICO - ACCESS POINT WIRELESS	952267420197	1/02/2022	Bueno	ACTIVO
18007	PALACIO	95	22	PATCH PANEL - PANEL DE CONMUTACION	952261150138	30/11/2020	Bueno	ACTIVO
18008	PALACIO	95	22	PATCH PANEL - PANEL DE CONMUTACION	952261150139	30/11/2020	Bueno	ACTIVO
18009	PALACIO	95	22	PATCH PANEL - PANEL DE CONMUTACION	952261150140	30/11/2020	Bueno	ACTIVO
18010	PALACIO	95	22	SWITCH PARA RED	952281170479	26/11/2020	Bueno	ACTIVO
18011	PALACIO	95	22	SWITCH PARA RED	952281170480	26/11/2020	Bueno	ACTIVO
18012	PALACIO	95	22	SWITCH PARA RED	952281170481	26/11/2020	Bueno	ACTIVO
18013	PALACIO	95	22	TELEFONO	952282873421	11/09/2019	Bueno	ACTIVO
18014	PALACIO	95	22	TELEFONO	952282873417	11/09/2019	Bueno	ACTIVO
18015	PALACIO	95	22	TELEFONO	952282873298	11/09/2019	Bueno	ACTIVO
18016	PALACIO	95	22	TELEFONO	952282873325	11/09/2019	Bueno	ACTIVO
18017	PALACIO	95	22	TELEFONO	952282873343	11/09/2019	Bueno	ACTIVO
18018	PALACIO	95	22	TELEFONO	952282873297	11/09/2019	Bueno	ACTIVO
18019	PALACIO	95	22	TELEFONO	952282873057	27/07/2016	Bueno	ACTIVO
18020	PALACIO	95	22	TELEFONO	952282873324	11/09/2019	Bueno	ACTIVO
18021	PALACIO	95	22	TELEFONO	952282873396	11/09/2019	Bueno	ACTIVO
18022	PALACIO	95	22	TELEFONO	952282873418	11/09/2019	Bueno	ACTIVO
18023	PALACIO	95	22	TELEFONO	952282873299	11/09/2019	Bueno	ACTIVO
18024	PALACIO	95	22	TELEFONO	952282873336	11/09/2019	Bueno	ACTIVO
18025	PALACIO	95	22	TELEFONO	952282873375	11/09/2019	Bueno	ACTIVO
18026	PALACIO	95	22	TELEFONO	952282873395	11/09/2019	Bueno	ACTIVO
18027	PALACIO	95	22	TELEFONO	952282873416	11/09/2019	Bueno	ACTIVO
18028	PALACIO	95	22	TELEFONO	952282873419	11/09/2019	Bueno	ACTIVO
18029	PALACIO	95	22	TELEFONO	952282873424	11/09/2019	Bueno	ACTIVO
18030	PALACIO	95	22	TELEFONO	952282872394	25/05/2013	Bueno	ACTIVO
18031	PALACIO	95	22	TELEFONO	952282873326	11/09/2019	Bueno	ACTIVO
18032	PALACIO	95	22	TELEFONO	952282873391	11/09/2019	Bueno	ACTIVO
18033	PALACIO	95	22	TELEFONO	952282873420	11/09/2019	Bueno	ACTIVO
18034	PALACIO	95	22	TELEFONO	952282873425	11/09/2019	Bueno	ACTIVO
18035	PALACIO	95	22	TELEFONO	952282873457	29/11/2021	Bueno	ACTIVO
18036	PALACIO	95	22	TELEFONO	952282873356	11/09/2019	Bueno	ACTIVO
18037	PALACIO	95	22	TELEVISOR LED	952285860149	10/03/2020	Bueno	ACTIVO
18038	SEDE ALTERNA	11	22	VENTILADOR ELECTRICO PARA PARED	112283660206	7/08/2014	Bueno	ACTIVO
18039	SEDE ALTERNA	11	22	EQUIPO PURIFICADOR DE AMBIENTE	112242080039	7/11/2011	Malo	ACTIVO
18040	SEDE ALTERNA	11	22	REFRIGERADORA ELECTRICA DOMESTICA	112263860045	7/05/2002	Regular	ACTIVO
18041	SEDE ALTERNA	11	22	REFRIGERADORA ELECTRICA DOMESTICA	112263860135	11/09/2019	Bueno	ACTIVO
18042	SEDE ALTERNA	11	22	VENTILADOR ELECTRICO PARA PARED	112283660015	31/12/1999	Regular	ACTIVO
18043	SEDE ALTERNA	32	22	HORNO MICROONDAS	322260610205	11/09/2019	Bueno	ACTIVO
18044	SEDE ALTERNA	32	22	HORNO MICROONDAS	322260610172	12/07/2016	Bueno	ACTIVO
18045	SEDE ALTERNA	60	22	ASONIZADOR - OZONIZADOR	602205240001	23/04/2015	Bueno	ACTIVO
18046	SEDE ALTERNA	74	08	IMPRESORA LASER	740841000574	4/12/2013	Bueno	ACTIVO
18047	SEDE ALTERNA	74	08	MONITOR LED	740880371675	14/08/2015	Bueno	ACTIVO
18048	SEDE ALTERNA	74	08	MONITOR PLANO	740881871818	31/05/2016	Bueno	ACTIVO
18049	SEDE ALTERNA	74	08	TECLADO - KEYBOARD	740895005942	17/10/2014	Bueno	ACTIVO
18050	SEDE ALTERNA	74	08	TECLADO - KEYBOARD	740895006478	14/08/2015	Bueno	ACTIVO
18051	SEDE ALTERNA	74	08	UNIDAD CENTRAL DE PROCESO - CPU	740899506159	30/05/2016	Bueno	ACTIVO
18052	SEDE ALTERNA	74	08	IMPRESORA LASER	740841000617	4/12/2013	Bueno	ACTIVO
18053	SEDE ALTERNA	74	08	MONITOR LED	740880370687	17/10/2014	Bueno	ACTIVO
18054	SEDE ALTERNA	74	08	TECLADO - KEYBOARD	740895005983	17/10/2014	Bueno	ACTIVO
18055	SEDE ALTERNA	74	08	UNIDAD CENTRAL DE PROCESO - CPU	740899504724	3/03/2014	Bueno	ACTIVO
18056	SEDE ALTERNA	74	08	UNIDAD CENTRAL DE PROCESO - CPU	740899505338	17/10/2014	Bueno	ACTIVO
18057	SEDE ALTERNA	74	08	UNIDAD CENTRAL DE PROCESO - CPU	740899503928	27/03/2013	Regular	ACTIVO
18058	SEDE ALTERNA	74	08	IMPRESORA LASER	740841000653	7/03/2014	Bueno	ACTIVO
18059	SEDE ALTERNA	74	08	MONITOR LED	740880371398	17/08/2015	Bueno	ACTIVO
18060	SEDE ALTERNA	74	08	TECLADO - KEYBOARD	740895006354	17/08/2015	Bueno	ACTIVO
18061	SEDE ALTERNA	74	22	GUILLOTINA	742229930085	3/12/2013	Bueno	ACTIVO
18062	SEDE ALTERNA	74	22	SURTIDOR DE AGUA ELECTRICO - DISPENSADOR ELECTRICO	742299890259	29/09/2014	Bueno	ACTIVO
18063	SEDE ALTERNA	74	64	ARCHIVADOR DE MADERA	746403210397	30/12/2004	Regular	ACTIVO

N°	Nombre del Local	Grupo [1]	Clase [2]	Denominación (Del SINABIP)	Código Patrimonial (Númerico)	Fechas de Adquisición	Estado [3]	Condición [4]
18064	SEDE ALTERNA	74	64	ARMARIO DE MADERA	746405920368	30/12/2004	Bueno	ACTIVO
18065	SEDE ALTERNA	74	64	ESTANTE DE MADERA	746441180338	6/04/2002	Regular	ACTIVO
18066	SEDE ALTERNA	74	64	ESTANTE DE MELAMINA	746441520545	19/07/2013	Bueno	ACTIVO
18067	SEDE ALTERNA	74	64	MESA DE METAL	746450680085	15/03/2004	Bueno	ACTIVO
18068	SEDE ALTERNA	74	64	MESA DE METAL	746450680209	2/01/2006	Regular	ACTIVO
18069	SEDE ALTERNA	74	64	MODULO DE MADERA	746460170392	15/03/2004	Regular	ACTIVO
18070	SEDE ALTERNA	74	64	MODULO DE MADERA PARA MICROCOMPUTADORA	746460850378	1/01/1992	Regular	ACTIVO
18071	SEDE ALTERNA	74	64	MODULO DE MADERA PARA MICROCOMPUTADORA	746460850384	24/04/2002	Regular	ACTIVO
18072	SEDE ALTERNA	74	64	PERCHERO METALICO	746472380028	1/12/1985	Regular	ACTIVO
18073	SEDE ALTERNA	74	64	SILLON GIRATORIO DE METAL	746489330528	31/12/1999	Regular	ACTIVO
18074	SEDE ALTERNA	74	64	SILLON GIRATORIO DE METAL	746489332797	22/06/2013	Bueno	ACTIVO
18075	SEDE ALTERNA	74	64	SILLA PLEGABLE DE METAL	746485260692	13/08/2013	Bueno	ACTIVO
18076	SEDE ALTERNA	74	64	CARRO DE METAL TRANSPORTADOR	746427620022	14/04/2016	Bueno	ACTIVO
18077	SEDE ALTERNA	74	64	MESA DE MELAMINA	746450560072	15/03/2004	Regular	ACTIVO
18078	SEDE ALTERNA	74	64	SILLON GIRATORIO DE METAL	746489332898	22/06/2013	Bueno	ACTIVO
18079	SEDE ALTERNA	74	64	SILLON GIRATORIO DE METAL	746489332155	6/12/2011	Regular	ACTIVO
18080	SEDE ALTERNA	74	64	CARRO DE METAL TRANSPORTADOR	746427620023	14/04/2016	Bueno	ACTIVO
18081	SEDE ALTERNA	74	64	ESCRITORIO DE MELAMINA	746437451084	27/12/2013	Bueno	ACTIVO
18082	SEDE ALTERNA	74	64	MESA DE METAL Y MELAMINA	746451860128	15/03/2004	Bueno	ACTIVO
18083	SEDE ALTERNA	74	64	MESA DE METAL Y MELAMINA	746451860135	15/03/2004	Regular	ACTIVO
18084	SEDE ALTERNA	74	64	MODULO DE MELAMINA	746460980084	15/08/2002	Regular	ACTIVO
18085	SEDE ALTERNA	74	64	SILLA FIJA DE METAL	746481871806	22/06/2013	Bueno	ACTIVO
18086	SEDE ALTERNA	74	64	SILLON FIJO DE METAL	746487970263	2/01/2006	Bueno	ACTIVO
18087	SEDE ALTERNA	88	22	EXTINTOR	882225250116	9/01/1992	Regular	ACTIVO
18088	SEDE ALTERNA	88	22	EXTINTOR	882225250199	31/12/1999	Regular	ACTIVO
18089	SEDE ALTERNA	88	22	EXTINTOR	882225250296	15/03/2004	Regular	ACTIVO
18090	SEDE ALTERNA	88	22	EXTINTOR	882225250304	15/03/2004	Regular	ACTIVO
18091	SEDE ALTERNA	88	22	EXTINTOR	882225250518	11/12/2014	Bueno	ACTIVO
18092	SEDE ALTERNA	88	22	EXTINTOR	882225250669	31/05/2018	Bueno	ACTIVO
18093	SEDE CENTRAL	04	22	FUMIGADORAS EN GENERAL	042248100001	18/02/2022	Bueno	ACTIVO
18094	SEDE CENTRAL	11	22	DESHUMEDECEDOR	112227470004	11/05/2018	Bueno	ACTIVO
18095	SEDE CENTRAL	11	22	ENFRIADOR DE AIRE	112233170011	16/03/2015	Bueno	ACTIVO
18096	SEDE CENTRAL	11	22	EQUIPO PURIFICADOR DE AMBIENTE	112242080049	11/05/2018	Bueno	ACTIVO
18097	SEDE CENTRAL	11	22	REFRIGERADORA ELECTRICA DOMESTICA	112263860131	29/04/2019	Bueno	ACTIVO
18098	SEDE CENTRAL	11	22	EQUIPO PARA AIRE ACONDICIONADO TIPO DOMESTICO	112236140452	7/04/2011	Regular	ACTIVO
18099	SEDE CENTRAL	11	22	EQUIPO PARA AIRE ACONDICIONADO TIPO DOMESTICO	112236140282	29/08/1997	Regular	ACTIVO
18100	SEDE CENTRAL	11	22	EQUIPO PARA AIRE ACONDICIONADO TIPO DOMESTICO	112236140635	5/02/2019	Bueno	ACTIVO
18101	SEDE CENTRAL	11	22	EQUIPO PURIFICADOR DE AMBIENTE	112242080004	23/11/2009	Bueno	ACTIVO
18102	SEDE CENTRAL	11	22	VENTILADOR ELECTRICO PARA MESA O DE PIE	112279700623	13/12/2013	Bueno	ACTIVO
18103	SEDE CENTRAL	11	22	EXTRACTOR DE AIRE	112248020107	12/07/2016	Bueno	ACTIVO
18104	SEDE CENTRAL	11	22	EXTRACTOR DE AIRE	112248020094	28/09/2015	Bueno	ACTIVO
18105	SEDE CENTRAL	11	22	REFRIGERADORA ELECTRICA DOMESTICA	112263860130	24/10/2017	Bueno	ACTIVO
18106	SEDE CENTRAL	11	22	VENTILADOR ELECTRICO PARA PARED	112283660007	3/11/1999	Regular	ACTIVO
18107	SEDE CENTRAL	11	22	EQUIPO PARA AIRE ACONDICIONADO TIPO DOMESTICO	112236140047	14/03/1999	Regular	ACTIVO
18108	SEDE CENTRAL	11	22	EQUIPO PARA AIRE ACONDICIONADO TIPO DOMESTICO	112236140396	23/04/2010	Regular	ACTIVO
18109	SEDE CENTRAL	11	22	EQUIPO PARA AIRE ACONDICIONADO TIPO DOMESTICO	112236140397	23/04/2010	Regular	ACTIVO
18110	SEDE CENTRAL	11	22	EQUIPO PARA AIRE ACONDICIONADO TIPO DOMESTICO	112236140658	27/12/2019	Bueno	ACTIVO
18111	SEDE CENTRAL	11	22	EQUIPO PARA AIRE ACONDICIONADO TIPO DOMESTICO	112236140660	27/12/2019	Bueno	ACTIVO
18112	SEDE CENTRAL	11	22	EQUIPO PARA AIRE ACONDICIONADO TIPO DOMESTICO	112236140040	21/02/1999	Regular	ACTIVO
18113	SEDE CENTRAL	11	22	EQUIPO PARA AIRE ACONDICIONADO TIPO DOMESTICO	112236140684	5/03/2020	Bueno	ACTIVO
18114	SEDE CENTRAL	11	22	REFRIGERADORA ELECTRICA DOMESTICA	112263860128	24/10/2017	Regular	ACTIVO
18115	SEDE CENTRAL	11	22	EQUIPO PARA AIRE ACONDICIONADO TIPO DOMESTICO	112236140285	17/11/2005	Regular	ACTIVO
18116	SEDE CENTRAL	11	22	EQUIPO PARA AIRE ACONDICIONADO TIPO DOMESTICO	112236140286	17/11/2005	Regular	ACTIVO
18117	SEDE CENTRAL	11	22	EQUIPO PARA AIRE ACONDICIONADO TIPO DOMESTICO	112236140293	24/02/2004	Regular	ACTIVO
18118	SEDE CENTRAL	11	22	EQUIPO PARA AIRE ACONDICIONADO TIPO DOMESTICO	112236140269	8/12/2002	Regular	ACTIVO
18119	SEDE CENTRAL	11	22	EQUIPO PARA AIRE ACONDICIONADO TIPO DOMESTICO	112236140604	12/02/2014	Bueno	ACTIVO
18120	SEDE CENTRAL	11	22	EQUIPO PARA AIRE ACONDICIONADO TIPO DOMESTICO	112236140451	7/04/2011	Regular	ACTIVO
18121	SEDE CENTRAL	11	22	EQUIPO PARA AIRE ACONDICIONADO TIPO DOMESTICO	112236140654	27/12/2019	Bueno	ACTIVO
18122	SEDE CENTRAL	11	22	EQUIPO PARA AIRE ACONDICIONADO TIPO DOMESTICO	112236140664	5/03/2020	Bueno	ACTIVO
18123	SEDE CENTRAL	11	22	EQUIPO PARA AIRE ACONDICIONADO TIPO DOMESTICO	112236140632	5/02/2019	Bueno	ACTIVO
18124	SEDE CENTRAL	11	22	EQUIPO PARA AIRE ACONDICIONADO TIPO DOMESTICO	112236140690	5/03/2020	Bueno	ACTIVO
18125	SEDE CENTRAL	11	22	EQUIPO PARA AIRE ACONDICIONADO TIPO DOMESTICO	112236140672	5/03/2020	Bueno	ACTIVO
18126	SEDE CENTRAL	11	22	REFRIGERADORA ELECTRICA DOMESTICA	112263860065	13/09/2010	Regular	ACTIVO
18127	SEDE CENTRAL	11	22	ENFRIADOR DE AIRE	112233170008	11/02/2015	Bueno	ACTIVO
18128	SEDE CENTRAL	11	22	EQUIPO PARA AIRE ACONDICIONADO TIPO DOMESTICO	112236140675	5/03/2020	Bueno	ACTIVO
18129	SEDE CENTRAL	11	22	EQUIPO PURIFICADOR DE AMBIENTE	112242080051	20/12/2018	Regular	ACTIVO
18130	SEDE CENTRAL	11	22	REFRIGERADORA ELECTRICA DOMESTICA	112263860053	23/04/2009	Regular	ACTIVO
18131	SEDE CENTRAL	11	22	EQUIPO PARA AIRE ACONDICIONADO TIPO DOMESTICO	112236140606	16/04/2014	Bueno	ACTIVO
18132	SEDE CENTRAL	11	22	REFRIGERADORA ELECTRICA DOMESTICA	112263860007	18/12/1996	Regular	ACTIVO
18133	SEDE CENTRAL	11	22	EQUIPO PARA AIRE ACONDICIONADO TIPO DOMESTICO	112236140222	30/07/2003	Bueno	ACTIVO
18134	SEDE CENTRAL	11	22	EQUIPO PARA AIRE ACONDICIONADO TIPO DOMESTICO	112236140509	10/01/2013	Bueno	ACTIVO
18135	SEDE CENTRAL	11	22	EQUIPO PARA AIRE ACONDICIONADO TIPO DOMESTICO	112236140225	30/07/2003	Regular	ACTIVO
18136	SEDE CENTRAL	11	22	REFRIGERADORA ELECTRICA DOMESTICA	112263860127	24/10/2017	Regular	ACTIVO
18137	SEDE CENTRAL	11	22	EQUIPO PARA AIRE ACONDICIONADO TIPO DOMESTICO	112236140486	18/10/2012	Bueno	ACTIVO
18138	SEDE CENTRAL	11	22	EQUIPO PARA AIRE ACONDICIONADO TIPO DOMESTICO	112236140501	10/01/2013	Bueno	ACTIVO
18139	SEDE CENTRAL	11	22	EQUIPO PARA AIRE ACONDICIONADO TIPO DOMESTICO	112236140682	5/03/2020	Bueno	ACTIVO
18140	SEDE CENTRAL	11	22	EXTRACTOR DE AIRE	112248020045	6/12/2011	Regular	ACTIVO
18141	SEDE CENTRAL	11	22	EQUIPO PARA AIRE ACONDICIONADO TIPO DOMESTICO	112236140488	18/10/2012	Bueno	ACTIVO
18142	SEDE CENTRAL	11	22	EQUIPO PARA AIRE ACONDICIONADO TIPO DOMESTICO	112236140487	18/10/2012	Bueno	ACTIVO
18143	SEDE CENTRAL	11	22	EQUIPO PARA AIRE ACONDICIONADO TIPO DOMESTICO	112236140485	18/10/2012	Bueno	ACTIVO
18144	SEDE CENTRAL	11	22	EQUIPO PARA AIRE ACONDICIONADO TIPO DOMESTICO	112236140584	6/12/2013	Bueno	ACTIVO
18145	SEDE CENTRAL	11	22	EXTRACTOR DE AIRE	112248020068	13/03/2014	Bueno	ACTIVO
18146	SEDE CENTRAL	11	22	EQUIPO PARA AIRE ACONDICIONADO TIPO DOMESTICO	112236140399	6/04/2010	Bueno	ACTIVO
18147	SEDE CENTRAL	11	22	FRIGOBAR	112252140009	23/06/2014	Regular	ACTIVO
18148	SEDE CENTRAL	11	22	VENTILADOR ELECTRICO PARA MESA O DE PIE	112279700390	12/04/2003	Bueno	ACTIVO
18149	SEDE CENTRAL	11	22	EQUIPO PARA AIRE ACONDICIONADO TIPO DOMESTICO	112236140620	15/12/2017	Bueno	ACTIVO
18150	SEDE CENTRAL	11	22	EQUIPO PARA AIRE ACONDICIONADO TIPO DOMESTICO	112236140201	10/05/2001	Regular	ACTIVO
18151	SEDE CENTRAL	11	22	EQUIPO PARA AIRE ACONDICIONADO TIPO DOMESTICO	112236140398	6/04/2010	Regular	ACTIVO
18152	SEDE CENTRAL	11	22	EQUIPO PARA AIRE ACONDICIONADO TIPO DOMESTICO	112236140692	5/03/2020	Bueno	ACTIVO
18153	SEDE CENTRAL	11	22	VENTILADOR ELECTRICO PARA MESA O DE PIE	112279700142	9/01/1992	Regular	ACTIVO
18154	SEDE CENTRAL	11	22	EQUIPO PARA AIRE ACONDICIONADO TIPO DOMESTICO	112236140621	15/12/2017	Regular	ACTIVO

N°	Nombre del Local	Grupo [1]	Clase [2]	Denominación (Del SINABIP)	Código Patrimonial (Númerico)	Fechas de Adquisición	Estado [3]	Condición [4]
18155	SEDE CENTRAL	11	22	EQUIPO PARA AIRE ACONDICIONADO TIPO DOMESTICO	112236140622	15/12/2017	Regular	ACTIVO
18156	SEDE CENTRAL	11	22	REFRIGERADORA ELECTRICA DOMESTICA	112263860056	30/10/2009	Bueno	ACTIVO
18157	SEDE CENTRAL	11	22	VENTILADOR ELECTRICO PARA MESA O DE PIE	112279700190	1/12/1983	Regular	ACTIVO
18158	SEDE CENTRAL	11	22	VENTILADOR ELECTRICO PARA MESA O DE PIE	112279700668	26/05/2016	Bueno	ACTIVO
18159	SEDE CENTRAL	11	22	REFRIGERADORA ELECTRICA DOMESTICA	112263860129	24/10/2017	Regular	ACTIVO
18160	SEDE CENTRAL	11	22	TERMA	112271780020	7/06/2006	Regular	ACTIVO
18161	SEDE CENTRAL	11	22	TERMA	112271780021	7/06/2006	Regular	ACTIVO
18162	SEDE CENTRAL	11	22	EQUIPO PARA AIRE ACONDICIONADO TIPO DOMESTICO	112236140446	7/04/2011	Bueno	ACTIVO
18163	SEDE CENTRAL	11	22	VENTILADOR ELECTRICO PARA MESA O DE PIE	112279700198	1/12/1983	Regular	ACTIVO
18164	SEDE CENTRAL	11	22	VENTILADOR ELECTRICO PARA MESA O DE PIE	112279700622	13/12/2013	Bueno	ACTIVO
18165	SEDE CENTRAL	11	22	EQUIPO PARA AIRE ACONDICIONADO TIPO DOMESTICO	112236140600	24/01/2014	Bueno	ACTIVO
18166	SEDE CENTRAL	11	22	EQUIPO PARA AIRE ACONDICIONADO TIPO DOMESTICO	112236140688	5/03/2020	Bueno	ACTIVO
18167	SEDE CENTRAL	11	22	EQUIPO PARA AIRE ACONDICIONADO TIPO DOMESTICO	112236140591	6/12/2013	Bueno	ACTIVO
18168	SEDE CENTRAL	11	22	VENTILADOR ELECTRICO PARA PARED	112283660008	13/07/1999	Bueno	ACTIVO
18169	SEDE CENTRAL	11	22	EQUIPO PARA AIRE ACONDICIONADO TIPO DOMESTICO	112236140511	10/01/2013	Bueno	ACTIVO
18170	SEDE CENTRAL	11	22	REFRIGERADORA ELECTRICA DOMESTICA	112263860059	9/02/2010	Bueno	ACTIVO
18171	SEDE CENTRAL	11	22	FRIGOBAR	112252140047	11/09/2019	Bueno	ACTIVO
18172	SEDE CENTRAL	11	22	FRIGOBAR	112252140035	26/05/2016	Bueno	ACTIVO
18173	SEDE CENTRAL	11	22	EQUIPO PARA AIRE ACONDICIONADO TIPO DOMESTICO	112236140586	6/12/2013	Bueno	ACTIVO
18174	SEDE CENTRAL	11	22	REFRIGERADORA ELECTRICA DOMESTICA	112263860025	12/11/1999	Regular	ACTIVO
18175	SEDE CENTRAL	11	22	EQUIPO PARA AIRE ACONDICIONADO TIPO DOMESTICO	112236140502	10/01/2013	Bueno	ACTIVO
18176	SEDE CENTRAL	11	22	EQUIPO PARA AIRE ACONDICIONADO TIPO DOMESTICO	112236140534	18/10/2013	Bueno	ACTIVO
18177	SEDE CENTRAL	11	22	EQUIPO PARA AIRE ACONDICIONADO TIPO DOMESTICO	112236140224	30/07/2003	Regular	ACTIVO
18178	SEDE CENTRAL	11	22	EQUIPO PARA AIRE ACONDICIONADO TIPO DOMESTICO	112236140701	25/09/2020	Bueno	ACTIVO
18179	SEDE CENTRAL	11	22	VENTILADOR ELECTRICO PARA MESA O DE PIE	112279700231	18/01/1995	Bueno	ACTIVO
18180	SEDE CENTRAL	11	22	EQUIPO PARA AIRE ACONDICIONADO TIPO DOMESTICO	112236140463	29/11/2011	Regular	ACTIVO
18181	SEDE CENTRAL	11	22	EQUIPO PARA AIRE ACONDICIONADO TIPO DOMESTICO	112236140497	10/01/2013	Bueno	ACTIVO
18182	SEDE CENTRAL	11	22	EQUIPO PARA AIRE ACONDICIONADO TIPO DOMESTICO	112236140500	10/01/2013	Bueno	ACTIVO
18183	SEDE CENTRAL	11	22	REFRIGERADORA ELECTRICA DOMESTICA	112263860114	23/06/2014	Bueno	ACTIVO
18184	SEDE CENTRAL	11	22	EQUIPO PARA AIRE ACONDICIONADO TIPO DOMESTICO	112236140464	29/11/2011	Bueno	ACTIVO
18185	SEDE CENTRAL	11	22	EXTRACTOR DE AIRE	112248020067	9/10/2013	Regular	ACTIVO
18186	SEDE CENTRAL	11	22	EQUIPO PARA AIRE ACONDICIONADO TIPO DOMESTICO	112236140384	11/09/2009	Regular	ACTIVO
18187	SEDE CENTRAL	11	22	EQUIPO PARA AIRE ACONDICIONADO TIPO DOMESTICO	112236140536	18/10/2013	Bueno	ACTIVO
18188	SEDE CENTRAL	11	22	EQUIPO PARA AIRE ACONDICIONADO TIPO DOMESTICO	112236140421	1/02/2011	Regular	ACTIVO
18189	SEDE CENTRAL	11	22	EQUIPO PARA AIRE ACONDICIONADO TIPO DOMESTICO	112236140510	10/01/2013	Bueno	ACTIVO
18190	SEDE CENTRAL	11	22	EQUIPO PURIFICADOR DE AMBIENTE	112242080025	28/11/2011	Bueno	ACTIVO
18191	SEDE CENTRAL	11	22	EQUIPO PURIFICADOR DE AMBIENTE	112242080045	19/12/2014	Bueno	ACTIVO
18192	SEDE CENTRAL	11	22	EQUIPO PURIFICADOR DE AMBIENTE	112242080047	19/12/2014	Bueno	ACTIVO
18193	SEDE CENTRAL	11	22	EQUIPO PARA AIRE ACONDICIONADO TIPO DOMESTICO	112236140687	5/03/2020	Bueno	ACTIVO
18194	SEDE CENTRAL	11	22	DESHUMEDECEDOR PARA AMBIENTE TIPO COMERCIAL	112228220011	28/11/2011	Bueno	ACTIVO
18195	SEDE CENTRAL	11	22	DESHUMEDECEDOR PARA AMBIENTE TIPO COMERCIAL	112228220013	28/11/2011	Bueno	ACTIVO
18196	SEDE CENTRAL	11	22	EQUIPO PARA AIRE ACONDICIONADO TIPO DOMESTICO	112236140388	27/10/2009	Regular	ACTIVO
18197	SEDE CENTRAL	11	22	EQUIPO PARA AIRE ACONDICIONADO TIPO DOMESTICO	112236140634	5/02/2019	Bueno	ACTIVO
18198	SEDE CENTRAL	11	22	VENTILADOR ELECTRICO PARA PARED	112283660184	13/12/2013	Bueno	ACTIVO
18199	SEDE CENTRAL	11	22	VENTILADOR ELECTRICO PARA PARED	112283660186	13/12/2013	Bueno	ACTIVO
18200	SEDE CENTRAL	11	22	VENTILADOR ELECTRICO TIPO COLUMNA O TORRE	112291580502	17/11/2011	Bueno	ACTIVO
18201	SEDE CENTRAL	11	22	EQUIPO PURIFICADOR DE AMBIENTE	112242080043	19/12/2014	Bueno	ACTIVO
18202	SEDE CENTRAL	11	22	EQUIPO PARA AIRE ACONDICIONADO TIPO DOMESTICO	112236140489	10/01/2013	Bueno	ACTIVO
18203	SEDE CENTRAL	11	22	EQUIPO PURIFICADOR DE AMBIENTE	112242080042	19/12/2014	Bueno	ACTIVO
18204	SEDE CENTRAL	11	22	REFRIGERADORA ELECTRICA DOMESTICA	112263860092	14/03/2012	Bueno	ACTIVO
18205	SEDE CENTRAL	11	22	EQUIPO PARA AIRE ACONDICIONADO TIPO DOMESTICO	112236140477	7/03/2012	Bueno	ACTIVO
18206	SEDE CENTRAL	11	22	EQUIPO PURIFICADOR DE AMBIENTE	112242080046	19/12/2014	Bueno	ACTIVO
18207	SEDE CENTRAL	11	22	EQUIPO PARA AIRE ACONDICIONADO TIPO DOMESTICO	112236140517	10/01/2013	Bueno	ACTIVO
18208	SEDE CENTRAL	11	22	EQUIPO PURIFICADOR DE AMBIENTE	112242080048	19/12/2014	Bueno	ACTIVO
18209	SEDE CENTRAL	11	22	VENTILADOR ELECTRICO PARA PARED	112283660189	13/12/2013	Bueno	ACTIVO
18210	SEDE CENTRAL	11	22	EQUIPO PURIFICADOR DE AMBIENTE	112242080044	19/12/2014	Bueno	ACTIVO
18211	SEDE CENTRAL	11	22	VENTILADOR ELECTRICO PARA PARED	112283660185	13/12/2013	Bueno	ACTIVO
18212	SEDE CENTRAL	11	22	VENTILADOR ELECTRICO TIPO COLUMNA O TORRE	112291580507	17/11/2011	Bueno	ACTIVO
18213	SEDE CENTRAL	11	22	EQUIPO PARA AIRE ACONDICIONADO TIPO DOMESTICO	112236140490	10/01/2013	Bueno	ACTIVO
18214	SEDE CENTRAL	11	22	EQUIPO PURIFICADOR DE AMBIENTE	112242080041	19/12/2014	Bueno	ACTIVO
18215	SEDE CENTRAL	11	22	REFRIGERADORA ELECTRICA DOMESTICA	112263860118	26/12/2014	Bueno	ACTIVO
18216	SEDE CENTRAL	11	22	VENTILADOR ELECTRICO TIPO COLUMNA O TORRE	112291580501	17/11/2011	Bueno	ACTIVO
18217	SEDE CENTRAL	11	22	EQUIPO PARA AIRE ACONDICIONADO TIPO DOMESTICO	112236140657	27/12/2019	Bueno	ACTIVO
18218	SEDE CENTRAL	11	22	EQUIPO PURIFICADOR DE AMBIENTE	112242080020	28/11/2011	Bueno	ACTIVO
18219	SEDE CENTRAL	11	22	EXTRACTOR DE AIRE	112248020169	24/05/2019	Bueno	ACTIVO
18220	SEDE CENTRAL	11	22	FRIGOBAR	112252140011	14/08/2014	Bueno	ACTIVO
18221	SEDE CENTRAL	11	22	VENTILADOR ELECTRICO PARA PARED	112283660187	13/12/2013	Bueno	ACTIVO
18222	SEDE CENTRAL	11	22	EQUIPO PURIFICADOR DE AMBIENTE	112242080022	28/11/2011	Bueno	ACTIVO
18223	SEDE CENTRAL	11	22	VENTILADOR ELECTRICO PARA PARED	112283660183	13/12/2013	Bueno	ACTIVO
18224	SEDE CENTRAL	11	22	EQUIPO PARA AIRE ACONDICIONADO TIPO DOMESTICO	112236140518	10/01/2013	Bueno	ACTIVO
18225	SEDE CENTRAL	11	22	INYECTOR DE AIRE	112253960027	7/06/2021	Bueno	ACTIVO
18226	SEDE CENTRAL	11	22	INYECTOR DE AIRE	112253960028	7/06/2021	Bueno	ACTIVO
18227	SEDE CENTRAL	11	22	VENTILADOR ELECTRICO PARA PARED	112283660188	13/12/2013	Bueno	ACTIVO
18228	SEDE CENTRAL	11	22	VENTILADOR ELECTRICO PARA PARED	112283660190	13/12/2013	Bueno	ACTIVO
18229	SEDE CENTRAL	11	22	VENTILADOR ELECTRICO TIPO COLUMNA O TORRE	112291580570	27/02/2012	Regular	ACTIVO
18230	SEDE CENTRAL	11	22	VENTILADOR ELECTRICO TIPO COLUMNA O TORRE	112291580572	27/02/2012	Regular	ACTIVO
18231	SEDE CENTRAL	11	22	VENTILADOR ELECTRICO TIPO COLUMNA O TORRE	112291580585	14/03/2012	Bueno	ACTIVO
18232	SEDE CENTRAL	11	22	DESHUMEDECEDOR PARA AMBIENTE TIPO COMERCIAL	112228220010	28/11/2011	Bueno	ACTIVO
18233	SEDE CENTRAL	11	22	EQUIPO PARA AIRE ACONDICIONADO TIPO DOMESTICO	112236140505	10/01/2013	Bueno	ACTIVO
18234	SEDE CENTRAL	11	22	EQUIPO PARA AIRE ACONDICIONADO TIPO DOMESTICO	112236140531	18/10/2013	Bueno	ACTIVO
18235	SEDE CENTRAL	11	22	EQUIPO PARA AIRE ACONDICIONADO TIPO DOMESTICO	112236140566	18/10/2013	Bueno	ACTIVO
18236	SEDE CENTRAL	11	22	EQUIPO PURIFICADOR DE AMBIENTE	112242080021	28/11/2011	Bueno	ACTIVO
18237	SEDE CENTRAL	11	22	EQUIPO PURIFICADOR DE AMBIENTE	112242080024	28/11/2011	Bueno	ACTIVO
18238	SEDE CENTRAL	11	22	REFRIGERADORA ELECTRICA DOMESTICA	112263860084	3/07/2005	Bueno	ACTIVO
18239	SEDE CENTRAL	11	22	VENTILADOR ELECTRICO TIPO COLUMNA O TORRE	112291580500	17/11/2011	Bueno	ACTIVO
18240	SEDE CENTRAL	11	22	VENTILADOR ELECTRICO TIPO COLUMNA O TORRE	112291580504	17/11/2011	Bueno	ACTIVO
18241	SEDE CENTRAL	11	22	VENTILADOR ELECTRICO TIPO COLUMNA O TORRE	112291580505	17/11/2011	Bueno	ACTIVO
18242	SEDE CENTRAL	11	22	VENTILADOR ELECTRICO TIPO COLUMNA O TORRE	112291580506	17/11/2011	Bueno	ACTIVO
18243	SEDE CENTRAL	11	22	VENTILADOR ELECTRICO TIPO COLUMNA O TORRE	112291580508	17/11/2011	Bueno	ACTIVO
18244	SEDE CENTRAL	11	22	VENTILADOR ELECTRICO TIPO COLUMNA O TORRE	112291580513	2/12/2011	Regular	ACTIVO
18245	SEDE CENTRAL	11	22	VENTILADOR ELECTRICO TIPO COLUMNA O TORRE	112291580584	14/03/2012	Bueno	ACTIVO

N°	Nombre del Local	Grupo [1]	Clase [2]	Denominación (Del SINABIP)	Código Patrimonial (Númerico)	Fechas de Adquisición	Estado [3]	Condición [4]
18246	SEDE CENTRAL	11	22	VENTILADOR ELECTRICO PARA MESA O DE PIE	112279700654	7/08/2014	Regular	ACTIVO
18247	SEDE CENTRAL	11	22	EQUIPO PARA AIRE ACONDICIONADO TIPO DOMESTICO	112236140555	18/10/2013	Bueno	ACTIVO
18248	SEDE CENTRAL	11	22	EQUIPO PARA AIRE ACONDICIONADO TIPO DOMESTICO	112236140678	5/03/2020	Bueno	ACTIVO
18249	SEDE CENTRAL	11	22	EQUIPO PARA AIRE ACONDICIONADO TIPO DOMESTICO	112236140691	5/03/2020	Bueno	ACTIVO
18250	SEDE CENTRAL	11	22	EQUIPO PARA AIRE ACONDICIONADO TIPO DOMESTICO	112236140697	5/03/2020	Bueno	ACTIVO
18251	SEDE CENTRAL	11	22	EQUIPO PARA AIRE ACONDICIONADO TIPO DOMESTICO	112236140274	24/07/2002	Regular	ACTIVO
18252	SEDE CENTRAL	11	22	REFRIGERADORA ELECTRICA DOMESTICA	112263860110	19/05/2014	Bueno	ACTIVO
18253	SEDE CENTRAL	11	22	EQUIPO PARA AIRE ACONDICIONADO TIPO DOMESTICO	112236140445	7/04/2011	Regular	ACTIVO
18254	SEDE CENTRAL	11	22	EQUIPO PARA AIRE ACONDICIONADO TIPO DOMESTICO	112236140473	31/01/2012	Regular	ACTIVO
18255	SEDE CENTRAL	11	22	EQUIPO PARA AIRE ACONDICIONADO TIPO DOMESTICO	112236140651	13/12/2019	Bueno	ACTIVO
18256	SEDE CENTRAL	11	22	EQUIPO PARA AIRE ACONDICIONADO TIPO DOMESTICO	112236140468	20/12/2011	Regular	ACTIVO
18257	SEDE CENTRAL	11	22	EQUIPO PURIFICADOR DE AMBIENTE	112242080016	7/11/2011	Regular	ACTIVO
18258	SEDE CENTRAL	11	22	VENTILADOR ELECTRICO PARA PARED	112283660138	3/05/2012	Bueno	ACTIVO
18259	SEDE CENTRAL	11	22	EQUIPO PARA AIRE ACONDICIONADO TIPO DOMESTICO	112236140466	20/12/2011	Regular	ACTIVO
18260	SEDE CENTRAL	11	22	REFRIGERADORA ELECTRICA DOMESTICA	112263860109	19/05/2014	Bueno	ACTIVO
18261	SEDE CENTRAL	11	22	EQUIPO PARA AIRE ACONDICIONADO TIPO DOMESTICO	112236140685	5/03/2020	Bueno	ACTIVO
18262	SEDE CENTRAL	11	22	EQUIPO PURIFICADOR DE AMBIENTE	112242080015	7/11/2011	Bueno	ACTIVO
18263	SEDE CENTRAL	11	22	EQUIPO PARA AIRE ACONDICIONADO TIPO DOMESTICO	112236140581	6/12/2013	Bueno	ACTIVO
18264	SEDE CENTRAL	11	22	EQUIPO PURIFICADOR DE AMBIENTE	112242080017	7/11/2011	Bueno	ACTIVO
18265	SEDE CENTRAL	11	22	EQUIPO PURIFICADOR DE AMBIENTE	112242080018	17/11/2011	Regular	ACTIVO
18266	SEDE CENTRAL	11	22	EQUIPO PURIFICADOR DE AMBIENTE	112242080034	18/04/2012	Malo	ACTIVO
18267	SEDE CENTRAL	11	22	VENTILADOR ELECTRICO PARA MESA O DE PIE	112279700152	4/11/1995	Regular	ACTIVO
18268	SEDE CENTRAL	11	22	REFRIGERADORA ELECTRICA DOMESTICA	112263860112	19/05/2014	Regular	ACTIVO
18269	SEDE CENTRAL	11	22	REFRIGERADORA ELECTRICA DOMESTICA	112263860111	19/05/2014	Bueno	ACTIVO
18270	SEDE CENTRAL	11	22	EQUIPO PARA AIRE ACONDICIONADO TIPO DOMESTICO	112236140659	27/12/2019	Bueno	ACTIVO
18271	SEDE CENTRAL	11	22	EQUIPO PARA AIRE ACONDICIONADO TIPO DOMESTICO	112236140653	27/12/2019	Bueno	ACTIVO
18272	SEDE CENTRAL	11	22	EQUIPO PURIFICADOR DE AMBIENTE	112242080014	7/11/2011	Bueno	ACTIVO
18273	SEDE CENTRAL	11	22	FRIGOBAR	112252140019	4/11/2015	Bueno	ACTIVO
18274	SEDE CENTRAL	11	22	EQUIPO PARA AIRE ACONDICIONADO TIPO DOMESTICO	112236140633	5/02/2019	Bueno	ACTIVO
18275	SEDE CENTRAL	11	22	VENTILADOR ELECTRICO PARA PARED	112283660117	28/10/2011	Regular	ACTIVO
18276	SEDE CENTRAL	11	22	EQUIPO PARA AIRE ACONDICIONADO TIPO DOMESTICO	112236140413	1/02/2011	Bueno	ACTIVO
18277	SEDE CENTRAL	11	22	VENTILADOR ELECTRICO PARA TECHO	112287620075	3/05/2012	Bueno	ACTIVO
18278	SEDE CENTRAL	11	22	EQUIPO PURIFICADOR DE AMBIENTE	112242080050	20/12/2018	Regular	ACTIVO
18279	SEDE CENTRAL	11	22	EQUIPO PARA AIRE ACONDICIONADO TIPO DOMESTICO	112236140516	10/01/2013	Regular	ACTIVO
18280	SEDE CENTRAL	11	22	EQUIPO PARA AIRE ACONDICIONADO TIPO DOMESTICO	112236140559	18/10/2013	Bueno	ACTIVO
18281	SEDE CENTRAL	11	22	EQUIPO PARA AIRE ACONDICIONADO TIPO DOMESTICO	112236140568	18/10/2013	Bueno	ACTIVO
18282	SEDE CENTRAL	11	22	EQUIPO PARA AIRE ACONDICIONADO TIPO DOMESTICO	112236140601	24/01/2014	Regular	ACTIVO
18283	SEDE CENTRAL	11	22	EQUIPO PARA AIRE ACONDICIONADO TIPO DOMESTICO	112236140548	18/10/2013	Bueno	ACTIVO
18284	SEDE CENTRAL	11	22	EQUIPO PARA AIRE ACONDICIONADO TIPO DOMESTICO	112236140549	18/10/2013	Bueno	ACTIVO
18285	SEDE CENTRAL	11	22	EQUIPO PARA AIRE ACONDICIONADO TIPO DOMESTICO	112236140592	6/12/2013	Bueno	ACTIVO
18286	SEDE CENTRAL	11	22	REFRIGERADORA ELECTRICA DOMESTICA	112263860091	2/03/2012	Bueno	ACTIVO
18287	SEDE CENTRAL	11	22	REFRIGERADORA ELECTRICA DOMESTICA	112263860093	8/05/2012	Regular	ACTIVO
18288	SEDE CENTRAL	11	22	EQUIPO PARA AIRE ACONDICIONADO TIPO DOMESTICO	112236140512	10/01/2013	Bueno	ACTIVO
18289	SEDE CENTRAL	11	22	EQUIPO PURIFICADOR DE AMBIENTE	112242080035	7/11/2011	Regular	ACTIVO
18290	SEDE CENTRAL	11	22	VENTILADOR ELECTRICO TIPO COLUMNA O TORRE	112291580582	14/03/2012	Bueno	ACTIVO
18291	SEDE CENTRAL	11	22	EQUIPO PARA AIRE ACONDICIONADO TIPO DOMESTICO	112236140554	18/10/2013	Bueno	ACTIVO
18292	SEDE CENTRAL	11	22	FRIGOBAR	112252140020	4/11/2015	Regular	ACTIVO
18293	SEDE CENTRAL	11	22	EQUIPO PARA AIRE ACONDICIONADO TIPO DOMESTICO	112236140327	6/12/2006	Regular	ACTIVO
18294	SEDE CENTRAL	11	22	EQUIPO PARA AIRE ACONDICIONADO TIPO DOMESTICO	112236140441	8/04/2011	Regular	ACTIVO
18295	SEDE CENTRAL	11	22	EQUIPO PARA AIRE ACONDICIONADO TIPO DOMESTICO	112236140478	16/03/2012	Regular	ACTIVO
18296	SEDE CENTRAL	11	22	EQUIPO PARA AIRE ACONDICIONADO TIPO DOMESTICO	112236140578	6/12/2013	Regular	ACTIVO
18297	SEDE CENTRAL	11	22	EQUIPO PURIFICADOR DE AMBIENTE	112242080013	15/09/2010	Regular	ACTIVO
18298	SEDE CENTRAL	11	22	EQUIPO PURIFICADOR DE AMBIENTE	112242080023	28/11/2011	Bueno	ACTIVO
18299	SEDE CENTRAL	11	22	EXTRACTOR DE AIRE	112248020058	9/10/2013	Regular	ACTIVO
18300	SEDE CENTRAL	11	22	VENTILADOR ELECTRICO PARA MESA O DE PIE	112279700059	29/12/1995	Regular	ACTIVO
18301	SEDE CENTRAL	11	22	VENTILADOR ELECTRICO PARA MESA O DE PIE	112279700681	29/11/2017	Bueno	ACTIVO
18302	SEDE CENTRAL	11	22	VENTILADOR ELECTRICO PARA PARED	112283660076	10/11/2009	Regular	ACTIVO
18303	SEDE CENTRAL	11	22	DESHUMEDECEDOR PARA AMBIENTE TIPO COMERCIAL	112228220012	28/11/2011	Bueno	ACTIVO
18304	SEDE CENTRAL	11	22	EQUIPO PARA AIRE ACONDICIONADO TIPO DOMESTICO	112236140680	5/03/2020	Bueno	ACTIVO
18305	SEDE CENTRAL	11	22	REFRIGERADORA ELECTRICA DOMESTICA	112263860113	16/06/2014	Regular	ACTIVO
18306	SEDE CENTRAL	11	22	VENTILADOR ELECTRICO PARA MESA O DE PIE	112279700589	13/02/2008	Regular	ACTIVO
18307	SEDE CENTRAL	11	22	VENTILADOR ELECTRICO PARA MESA O DE PIE	112279700594	10/11/2009	Regular	ACTIVO
18308	SEDE CENTRAL	11	22	VENTILADOR ELECTRICO TIPO COLUMNA O TORRE	112291580583	14/03/2012	Bueno	ACTIVO
18309	SEDE CENTRAL	11	22	EQUIPO PARA AIRE ACONDICIONADO TIPO DOMESTICO	112236140411	1/02/2011	Regular	ACTIVO
18310	SEDE CENTRAL	11	22	EQUIPO PARA AIRE ACONDICIONADO TIPO DOMESTICO	112236140479	16/03/2012	Regular	ACTIVO
18311	SEDE CENTRAL	11	22	EQUIPO PARA AIRE ACONDICIONADO TIPO DOMESTICO	112236140467	20/12/2011	Regular	ACTIVO
18312	SEDE CENTRAL	11	22	EQUIPO PARA AIRE ACONDICIONADO TIPO DOMESTICO	112236140498	10/01/2013	Bueno	ACTIVO
18313	SEDE CENTRAL	11	22	EQUIPO PURIFICADOR DE AMBIENTE	112242080033	18/04/2012	Bueno	ACTIVO
18314	SEDE CENTRAL	11	22	EQUIPO PARA AIRE ACONDICIONADO TIPO DOMESTICO	112236140390	27/10/2009	Regular	ACTIVO
18315	SEDE CENTRAL	11	22	VENTILADOR ELECTRICO TIPO COLUMNA O TORRE	112291580579	2/03/2012	Bueno	ACTIVO
18316	SEDE CENTRAL	11	22	EQUIPO PARA AIRE ACONDICIONADO TIPO DOMESTICO	112236140553	18/10/2013	Bueno	ACTIVO
18317	SEDE CENTRAL	11	22	ENFRIADOR DE AIRE	112233170014	16/03/2015	Bueno	ACTIVO
18318	SEDE CENTRAL	11	22	EQUIPO PARA AIRE ACONDICIONADO TIPO DOMESTICO	112236140514	10/01/2013	Bueno	ACTIVO
18319	SEDE CENTRAL	11	22	VENTILADOR ELECTRICO TIPO COLUMNA O TORRE	112291580930	19/12/2017	Bueno	ACTIVO
18320	SEDE CENTRAL	11	22	EQUIPO PARA AIRE ACONDICIONADO TIPO DOMESTICO	112236140380	28/08/2008	Regular	ACTIVO
18321	SEDE CENTRAL	11	22	EQUIPO PARA AIRE ACONDICIONADO TIPO DOMESTICO	112236140532	18/10/2013	Bueno	ACTIVO
18322	SEDE CENTRAL	11	22	EQUIPO PARA AIRE ACONDICIONADO TIPO DOMESTICO	112236140535	18/10/2013	Bueno	ACTIVO
18323	SEDE CENTRAL	11	22	REFRIGERADORA ELECTRICA DOMESTICA	112263860094	4/07/2012	Bueno	ACTIVO
18324	SEDE CENTRAL	11	22	VENTILADOR ELECTRICO TIPO COLUMNA O TORRE	112291580931	19/12/2017	Bueno	ACTIVO
18325	SEDE CENTRAL	11	22	VENTILADOR ELECTRICO PARA PARED	112283660168	13/12/2013	Bueno	ACTIVO
18326	SEDE CENTRAL	11	22	EQUIPO PARA AIRE ACONDICIONADO TIPO DOMESTICO	112236140689	5/03/2020	Bueno	ACTIVO
18327	SEDE CENTRAL	11	22	EQUIPO PARA AIRE ACONDICIONADO TIPO DOMESTICO	112236140404	1/02/2011	Regular	ACTIVO
18328	SEDE CENTRAL	11	22	EQUIPO PARA AIRE ACONDICIONADO TIPO DOMESTICO	112236140422	1/02/2011	Regular	ACTIVO
18329	SEDE CENTRAL	11	22	VENTILADOR ELECTRICO PARA PARED	112283660148	13/12/2013	Bueno	ACTIVO
18330	SEDE CENTRAL	11	22	VENTILADOR ELECTRICO PARA MESA O DE PIE	112279700657	30/06/2014	Bueno	ACTIVO
18331	SEDE CENTRAL	11	22	VENTILADOR ELECTRICO PARA MESA O DE PIE	112279700327	29/12/1995	Regular	ACTIVO
18332	SEDE CENTRAL	11	22	VENTILADOR ELECTRICO PARA MESA O DE PIE	112279700275	31/12/1999	Regular	ACTIVO
18333	SEDE CENTRAL	11	22	VENTILADOR ELECTRICO PARA MESA O DE PIE	112279700498	30/12/1996	Regular	ACTIVO
18334	SEDE CENTRAL	11	22	VENTILADOR ELECTRICO PARA MESA O DE PIE	112279700501	2/01/2006	Regular	ACTIVO
18335	SEDE CENTRAL	11	22	EXTRACTOR DE AIRE	112248020095	28/09/2015	Bueno	ACTIVO
18336	SEDE CENTRAL	11	22	EXTRACTOR DE AIRE	112248020136	24/05/2019	Bueno	ACTIVO

Nº	Nombre del Local	Grupo [1]	Clase [2]	Denominación (Del SINABIP)	Código Patrimonial (Númerico)	Fechas de Adquisición	Estado [3]	Condición [4]
18337	SEDE CENTRAL	11	22	REFRIGERADORA ELECTRICA DOMESTICA	112263860051	28/11/2007	Regular	ACTIVO
18338	SEDE CENTRAL	11	22	EXTRACTOR DE AIRE	112248020127	29/12/2017	Bueno	ACTIVO
18339	SEDE CENTRAL	11	22	REFRIGERADORA ELECTRICA DOMESTICA	112263860050	28/11/2007	Regular	ACTIVO
18340	SEDE CENTRAL	11	22	VENTILADOR ELECTRICO PARA MESA O DE PIE	112279700281	31/12/1999	Malo	ACTIVO
18341	SEDE CENTRAL	11	22	VENTILADOR ELECTRICO PARA MESA O DE PIE	112279700675	30/05/2016	Bueno	ACTIVO
18342	SEDE CENTRAL	11	22	VENTILADOR ELECTRICO PARA MESA O DE PIE	112279700676	30/05/2016	Bueno	ACTIVO
18343	SEDE CENTRAL	11	22	ENFRIADOR DE AIRE	112233170001	11/02/2015	Bueno	ACTIVO
18344	SEDE CENTRAL	11	22	VENTILADOR ELECTRICO PARA MESA O DE PIE	112279700336	31/12/1999	Malo	ACTIVO
18345	SEDE CENTRAL	11	22	VENTILADOR ELECTRICO PARA MESA O DE PIE	112279700673	30/05/2016	Bueno	ACTIVO
18346	SEDE CENTRAL	11	22	ENFRIADOR DE AIRE	112233170007	11/02/2015	Bueno	ACTIVO
18347	SEDE CENTRAL	11	22	VENTILADOR ELECTRICO PARA MESA O DE PIE	112279700634	7/08/2014	Bueno	ACTIVO
18348	SEDE CENTRAL	11	22	EXTRACTOR DE AIRE	112248020096	28/09/2015	Bueno	ACTIVO
18349	SEDE CENTRAL	11	22	VENTILADOR ELECTRICO PARA MESA O DE PIE	112279700619	13/12/2013	Bueno	ACTIVO
18350	SEDE CENTRAL	11	22	REFRIGERADORA ELECTRICA DOMESTICA	112263860067	1/03/2011	Regular	ACTIVO
18351	SEDE CENTRAL	11	22	VENTILADOR ELECTRICO PARA MESA O DE PIE	112279700624	13/12/2013	Bueno	ACTIVO
18352	SEDE CENTRAL	11	22	VENTILADOR ELECTRICO PARA MESA O DE PIE	112279700674	30/05/2016	Bueno	ACTIVO
18353	SEDE CENTRAL	11	22	EQUIPO PARA AIRE ACONDICIONADO TIPO DOMESTICO	112236140662	27/12/2019	Bueno	ACTIVO
18354	SEDE CENTRAL	11	22	REFRIGERADORA ELECTRICA DOMESTICA	112263860015	31/12/1997	Regular	ACTIVO
18355	SEDE CENTRAL	11	22	EQUIPO PARA AIRE ACONDICIONADO TIPO DOMESTICO	112236140533	18/10/2013	Bueno	ACTIVO
18356	SEDE CENTRAL	11	22	EXTRACTOR DE AIRE	112248020052	9/10/2013	Bueno	ACTIVO
18357	SEDE CENTRAL	11	22	EXTRACTOR DE AIRE	112248020088	22/07/2015	Bueno	ACTIVO
18358	SEDE CENTRAL	11	22	EXTRACTOR DE AIRE	112248020082	22/07/2015	Bueno	ACTIVO
18359	SEDE CENTRAL	11	22	EQUIPO PARA AIRE ACONDICIONADO TIPO DOMESTICO	112236140050	13/02/1999	Regular	ACTIVO
18360	SEDE CENTRAL	11	22	EQUIPO PARA AIRE ACONDICIONADO TIPO DOMESTICO	112236140656	27/12/2019	Bueno	ACTIVO
18361	SEDE CENTRAL	11	22	EQUIPO PARA AIRE ACONDICIONADO TIPO DOMESTICO	112236140048	3/08/1999	Regular	ACTIVO
18362	SEDE CENTRAL	11	22	VENTILADOR ELECTRICO PARA MESA O DE PIE	112279700689	8/08/2019	Bueno	ACTIVO
18363	SEDE CENTRAL	11	22	EQUIPO PARA AIRE ACONDICIONADO TIPO DOMESTICO	112236140229	2/04/2002	Regular	ACTIVO
18364	SEDE CENTRAL	11	22	EQUIPO PARA AIRE ACONDICIONADO TIPO INDUSTRIAL	112240100046	17/03/1999	Regular	ACTIVO
18365	SEDE CENTRAL	11	22	EQUIPO PARA AIRE ACONDICIONADO TIPO DOMESTICO	112236140661	27/12/2019	Bueno	ACTIVO
18366	SEDE CENTRAL	11	22	EQUIPO PARA AIRE ACONDICIONADO TIPO DOMESTICO	112236140540	18/10/2013	Bueno	ACTIVO
18367	SEDE CENTRAL	11	22	VENTILADOR ELECTRICO PARA MESA O DE PIE	112279700107	13/01/1995	Regular	ACTIVO
18368	SEDE CENTRAL	11	22	FRIGOBAR	112252140042	29/09/2016	Bueno	ACTIVO
18369	SEDE CENTRAL	11	22	VENTILADOR ELECTRICO PARA PARED	112283660032	3/11/1999	Regular	ACTIVO
18370	SEDE CENTRAL	11	22	VENTILADOR ELECTRICO PARA PARED	112283660169	13/12/2013	Bueno	ACTIVO
18371	SEDE CENTRAL	11	22	VENTILADOR ELECTRICO PARA TECHO	112287620025	13/01/1995	Regular	ACTIVO
18372	SEDE CENTRAL	11	22	VENTILADOR ELECTRICO PARA TECHO	112287620026	13/01/1995	Bueno	ACTIVO
18373	SEDE CENTRAL	11	22	VENTILADOR ELECTRICO PARA TECHO	112287620028	26/02/2003	Regular	ACTIVO
18374	SEDE CENTRAL	11	22	VENTILADOR ELECTRICO PARA TECHO	112287620051	26/02/2003	Regular	ACTIVO
18375	SEDE CENTRAL	11	22	VENTILADOR ELECTRICO PARA TECHO	112287620087	6/09/2013	Bueno	ACTIVO
18376	SEDE CENTRAL	11	22	VENTILADOR ELECTRICO PARA TECHO	112287620088	6/09/2013	Bueno	ACTIVO
18377	SEDE CENTRAL	11	22	VENTILADOR ELECTRICO PARA TECHO	112287620089	6/09/2013	Bueno	ACTIVO
18378	SEDE CENTRAL	11	22	VENTILADOR ELECTRICO PARA TECHO	112287620090	6/09/2013	Bueno	ACTIVO
18379	SEDE CENTRAL	11	22	VENTILADOR ELECTRICO PARA TECHO	112287620091	6/09/2013	Bueno	ACTIVO
18380	SEDE CENTRAL	11	22	VENTILADOR ELECTRICO PARA TECHO	112287620093	6/09/2013	Bueno	ACTIVO
18381	SEDE CENTRAL	11	22	VENTILADOR ELECTRICO PARA TECHO	112287620095	6/09/2013	Bueno	ACTIVO
18382	SEDE CENTRAL	11	22	VENTILADOR ELECTRICO PARA TECHO	112287620096	6/09/2013	Bueno	ACTIVO
18383	SEDE CENTRAL	11	22	VENTILADOR ELECTRICO PARA TECHO	112287620099	6/09/2013	Bueno	ACTIVO
18384	SEDE CENTRAL	11	22	VENTILADOR ELECTRICO PARA TECHO	112287620100	6/09/2013	Bueno	ACTIVO
18385	SEDE CENTRAL	11	22	VENTILADOR ELECTRICO PARA TECHO	112287620101	6/09/2013	Bueno	ACTIVO
18386	SEDE CENTRAL	11	22	VENTILADOR ELECTRICO PARA TECHO	112287620102	6/09/2013	Bueno	ACTIVO
18387	SEDE CENTRAL	11	22	VENTILADOR ELECTRICO PARA TECHO	112287620103	6/09/2013	Bueno	ACTIVO
18388	SEDE CENTRAL	11	22	VENTILADOR ELECTRICO PARA TECHO	112287620104	6/09/2013	Bueno	ACTIVO
18389	SEDE CENTRAL	11	22	VENTILADOR ELECTRICO PARA TECHO	112287620105	6/09/2013	Bueno	ACTIVO
18390	SEDE CENTRAL	11	22	INYECTOR DE AIRE	112253960024	2/07/2020	Bueno	ACTIVO
18391	SEDE CENTRAL	11	22	EXTRACTOR DE AIRE	112248020163	24/05/2019	Bueno	ACTIVO
18392	SEDE CENTRAL	11	22	EXTRACTOR DE AIRE	112248020164	24/05/2019	Bueno	ACTIVO
18393	SEDE CENTRAL	11	22	EXTRACTOR DE AIRE	112248020179	2/07/2020	Bueno	ACTIVO
18394	SEDE CENTRAL	11	22	EXTRACTOR DE AIRE	112248020180	2/07/2020	Bueno	ACTIVO
18395	SEDE CENTRAL	11	22	EXTRACTOR DE AIRE	112248020135	24/05/2019	Bueno	ACTIVO
18396	SEDE CENTRAL	11	22	EXTRACTOR DE AIRE	112248020173	24/05/2019	Bueno	ACTIVO
18397	SEDE CENTRAL	11	22	EXTRACTOR DE AIRE	112248020176	24/05/2019	Bueno	ACTIVO
18398	SEDE CENTRAL	11	22	EXTRACTOR DE AIRE	112248020119	29/12/2017	Bueno	ACTIVO
18399	SEDE CENTRAL	11	22	EXTRACTOR DE AIRE	112248020175	24/05/2019	Bueno	ACTIVO
18400	SEDE CENTRAL	11	22	EXTRACTOR DE AIRE	112248020118	29/12/2017	Bueno	ACTIVO
18401	SEDE CENTRAL	11	22	INYECTOR DE AIRE	112253960025	2/07/2020	Bueno	ACTIVO
18402	SEDE CENTRAL	11	22	INYECTOR DE AIRE	112253960026	2/07/2020	Bueno	ACTIVO
18403	SEDE CENTRAL	11	22	INYECTOR DE AIRE	112253960029	7/06/2021	Bueno	ACTIVO
18404	SEDE CENTRAL	11	22	EXTRACTOR DE AIRE	112248020181	7/06/2021	Bueno	ACTIVO
18405	SEDE CENTRAL	11	22	INYECTOR DE AIRE	112253960030	7/06/2021	Bueno	ACTIVO
18406	SEDE CENTRAL	11	22	EXTRACTOR DE AIRE	112248020023	21/03/2002	Regular	ACTIVO
18407	SEDE CENTRAL	11	22	EXTRACTOR DE AIRE	112248020158	24/05/2019	Bueno	ACTIVO
18408	SEDE CENTRAL	11	22	EXTRACTOR DE AIRE	112248020031	7/06/2006	Regular	ACTIVO
18409	SEDE CENTRAL	11	22	EXTRACTOR DE AIRE	112248020126	29/12/2017	Regular	ACTIVO
18410	SEDE CENTRAL	11	22	EXTRACTOR DE AIRE	112248020063	9/10/2013	Bueno	ACTIVO
18411	SEDE CENTRAL	11	22	EXTRACTOR DE AIRE	112248020064	9/10/2013	Regular	ACTIVO
18412	SEDE CENTRAL	11	22	EXTRACTOR DE AIRE	112248020160	24/05/2019	Bueno	ACTIVO
18413	SEDE CENTRAL	11	22	EXTRACTOR DE AIRE	112248020165	24/05/2019	Bueno	ACTIVO
18414	SEDE CENTRAL	11	22	EQUIPO PARA AIRE ACONDICIONADO TIPO DOMESTICO	112236140695	5/03/2020	Bueno	ACTIVO
18415	SEDE CENTRAL	11	22	EQUIPO PARA AIRE ACONDICIONADO TIPO DOMESTICO	112236140696	5/03/2020	Bueno	ACTIVO
18416	SEDE CENTRAL	11	22	EQUIPO PARA AIRE ACONDICIONADO TIPO DOMESTICO	112236140049	3/08/1999	Regular	ACTIVO
18417	SEDE CENTRAL	11	22	EXTRACTOR DE AIRE	112248020178	2/07/2020	Bueno	ACTIVO
18418	SEDE CENTRAL	11	22	INYECTOR DE AIRE	112253960021	2/07/2020	Bueno	ACTIVO
18419	SEDE CENTRAL	11	22	EXTRACTOR DE AIRE	112248020080	3/07/2015	Bueno	ACTIVO
18420	SEDE CENTRAL	11	22	EXTRACTOR DE AIRE	112248020157	24/05/2019	Bueno	ACTIVO
18421	SEDE CENTRAL	11	22	EXTRACTOR DE AIRE	112248020154	24/05/2019	Bueno	ACTIVO
18422	SEDE CENTRAL	11	22	EXTRACTOR DE AIRE	112248020155	24/05/2019	Bueno	ACTIVO
18423	SEDE CENTRAL	11	22	EQUIPO PARA AIRE ACONDICIONADO TIPO DOMESTICO	112236140123	3/05/1998	Regular	ACTIVO
18424	SEDE CENTRAL	11	22	FRIGOBAR	112252140041	26/05/2016	Regular	ACTIVO
18425	SEDE CENTRAL	11	22	FRIGOBAR	112252140015	8/05/2015	Bueno	ACTIVO
18426	SEDE CENTRAL	11	22	EQUIPO PARA AIRE ACONDICIONADO TIPO DOMESTICO	112236140395	23/04/2010	Regular	ACTIVO
18427	SEDE CENTRAL	11	22	VENTILADOR ELECTRICO TIPO COLUMNA O TORRE	112291580563	27/02/2012	Bueno	ACTIVO

Nº	Nombre del Local	Grupo [1]	Clase [2]	Denominación (Del SINABIP)	Código Patrimonial (Númerico)	Fechas de Adquisición	Estado [3]	Condición [4]
18428	SEDE CENTRAL	11	22	EXTRACTOR DE AIRE	112248020083	22/07/2015	Bueno	ACTIVO
18429	SEDE CENTRAL	11	22	EXTRACTOR DE AIRE	112248020102	30/10/2015	Bueno	ACTIVO
18430	SEDE CENTRAL	11	22	EXTRACTOR DE AIRE	112248020103	18/12/2015	Bueno	ACTIVO
18431	SEDE CENTRAL	11	22	EXTRACTOR DE AIRE	112248020122	29/12/2017	Bueno	ACTIVO
18432	SEDE CENTRAL	11	22	EXTRACTOR DE AIRE	112248020123	29/12/2017	Bueno	ACTIVO
18433	SEDE CENTRAL	11	22	EXTRACTOR DE AIRE	112248020124	29/12/2017	Bueno	ACTIVO
18434	SEDE CENTRAL	11	22	EXTRACTOR DE AIRE	112248020101	30/10/2015	Bueno	ACTIVO
18435	SEDE CENTRAL	11	22	EXTRACTOR DE AIRE	112248020089	22/07/2015	Bueno	ACTIVO
18436	SEDE CENTRAL	11	22	EXTRACTOR DE AIRE	112248020161	24/05/2019	Bueno	ACTIVO
18437	SEDE CENTRAL	11	22	EXTRACTOR DE AIRE	112248020090	12/08/2015	Bueno	ACTIVO
18438	SEDE CENTRAL	11	22	EXTRACTOR DE AIRE	112248020092	28/09/2015	Bueno	ACTIVO
18439	SEDE CENTRAL	11	22	EXTRACTOR DE AIRE	112248020093	28/09/2015	Bueno	ACTIVO
18440	SEDE CENTRAL	11	22	EXTRACTOR DE AIRE	112248020099	28/09/2015	Bueno	ACTIVO
18441	SEDE CENTRAL	11	22	EXTRACTOR DE AIRE	112248020091	12/08/2015	Bueno	ACTIVO
18442	SEDE CENTRAL	11	22	REFRIGERADORA ELECTRICA DOMESTICA	112263860133	11/09/2019	Bueno	ACTIVO
18443	SEDE CENTRAL	11	22	EXTRACTOR DE AIRE	112248020108	29/12/2017	Bueno	ACTIVO
18444	SEDE CENTRAL	11	22	EXTRACTOR DE AIRE	112248020131	29/12/2017	Bueno	ACTIVO
18445	SEDE CENTRAL	11	22	EXTRACTOR DE AIRE	112248020121	29/12/2017	Bueno	ACTIVO
18446	SEDE CENTRAL	11	22	ENFRIADOR DE AIRE	112233170017	8/05/2015	Bueno	ACTIVO
18447	SEDE CENTRAL	11	22	VENTILADOR ELECTRICO PARA PARED	112283660144	13/12/2013	Bueno	ACTIVO
18448	SEDE CENTRAL	11	22	VENTILADOR ELECTRICO PARA MESA O DE PIE	112279700667	4/03/2016	Bueno	ACTIVO
18449	SEDE CENTRAL	11	22	EXTRACTOR DE AIRE	112248020114	29/12/2017	Bueno	ACTIVO
18450	SEDE CENTRAL	11	22	EXTRACTOR DE AIRE	112248020115	29/12/2017	Bueno	ACTIVO
18451	SEDE CENTRAL	11	22	EXTRACTOR DE AIRE	112248020086	22/07/2015	Bueno	ACTIVO
18452	SEDE CENTRAL	11	22	EXTRACTOR DE AIRE	112248020162	24/05/2019	Bueno	ACTIVO
18453	SEDE CENTRAL	11	22	EXTRACTOR DE AIRE	112248020128	29/12/2017	Bueno	ACTIVO
18454	SEDE CENTRAL	11	22	EXTRACTOR DE AIRE	112248020098	28/09/2015	Bueno	ACTIVO
18455	SEDE CENTRAL	11	22	EXTRACTOR DE AIRE	112248020097	28/09/2015	Bueno	ACTIVO
18456	SEDE CENTRAL	11	22	EXTRACTOR DE AIRE	112248020001	31/12/1999	Regular	ACTIVO
18457	SEDE CENTRAL	11	22	EXTRACTOR DE AIRE	112248020159	24/05/2019	Bueno	ACTIVO
18458	SEDE CENTRAL	11	22	EXTRACTOR DE AIRE	112248020112	29/12/2017	Bueno	ACTIVO
18459	SEDE CENTRAL	11	22	EXTRACTOR DE AIRE	112248020156	24/05/2019	Bueno	ACTIVO
18460	SEDE CENTRAL	11	22	EQUIPO PARA AIRE ACONDICIONADO TIPO INDUSTRIAL	112240100049	31/12/2008	Bueno	ACTIVO
18461	SEDE CENTRAL	11	22	EQUIPO PARA AIRE ACONDICIONADO TIPO INDUSTRIAL	112240100053	19/12/2014	Bueno	ACTIVO
18462	SEDE CENTRAL	11	22	EQUIPO PARA AIRE ACONDICIONADO TIPO INDUSTRIAL	112240100056	3/06/2015	Bueno	ACTIVO
18463	SEDE CENTRAL	11	22	EQUIPO PARA AIRE ACONDICIONADO TIPO INDUSTRIAL	112240100057	31/12/2015	Bueno	ACTIVO
18464	SEDE CENTRAL	11	22	EQUIPO PARA AIRE ACONDICIONADO TIPO INDUSTRIAL	112240100058	5/05/2016	Bueno	ACTIVO
18465	SEDE CENTRAL	11	22	EXTRACTOR DE AIRE	112248020177	2/07/2020	Bueno	ACTIVO
18466	SEDE CENTRAL	11	22	INYECTOR DE AIRE	112253960023	2/07/2020	Bueno	ACTIVO
18467	SEDE CENTRAL	11	22	EXTRACTOR DE AIRE	112248020072	13/03/2014	Bueno	ACTIVO
18468	SEDE CENTRAL	11	22	INYECTOR DE AIRE	112253960022	2/07/2020	Bueno	ACTIVO
18469	SEDE CENTRAL	11	22	INYECTOR DE AIRE	112253960003	18/04/2013	Bueno	ACTIVO
18470	SEDE CENTRAL	11	22	VENTILADOR ELECTRICO PARA MESA O DE PIE	112279700708	27/09/2019	Bueno	ACTIVO
18471	SEDE CENTRAL	11	22	EQUIPO PARA AIRE ACONDICIONADO TIPO DOMESTICO	112236140645	5/02/2019	Bueno	ACTIVO
18472	SEDE CENTRAL	11	22	REFRIGERADORA ELECTRICA DOMESTICA	112263860058	30/11/2009	Regular	ACTIVO
18473	SEDE CENTRAL	11	22	EQUIPO PARA AIRE ACONDICIONADO TIPO DOMESTICO	112236140677	5/03/2020	Bueno	ACTIVO
18474	SEDE CENTRAL	11	22	EQUIPO PURIFICADOR DE AMBIENTE	112242080006	23/11/2009	Bueno	ACTIVO
18475	SEDE CENTRAL	11	22	VENTILADOR ELECTRICO PARA PARED	112283660026	1/04/1999	Regular	ACTIVO
18476	SEDE CENTRAL	11	22	VENTILADOR ELECTRICO PARA PARED	112283660116	28/10/2011	Regular	ACTIVO
18477	SEDE CENTRAL	11	22	VENTILADOR ELECTRICO PARA PARED	112283660152	13/12/2013	Bueno	ACTIVO
18478	SEDE CENTRAL	11	22	EQUIPO PARA AIRE ACONDICIONADO TIPO DOMESTICO	112236140587	6/12/2013	Bueno	ACTIVO
18479	SEDE CENTRAL	11	22	REFRIGERADORA ELECTRICA DOMESTICA	112263860098	4/10/2012	Bueno	ACTIVO
18480	SEDE CENTRAL	11	22	VENTILADOR ELECTRICO PARA PARED	112283660149	13/12/2013	Bueno	ACTIVO
18481	SEDE CENTRAL	11	22	VENTILADOR ELECTRICO PARA PARED	112283660156	13/12/2013	Bueno	ACTIVO
18482	SEDE CENTRAL	11	22	ENFRIADOR DE AIRE	112233170004	11/02/2015	Bueno	ACTIVO
18483	SEDE CENTRAL	11	22	EXTRACTOR DE AIRE	112248020026	15/07/2005	Regular	ACTIVO
18484	SEDE CENTRAL	11	22	EXTRACTOR DE AIRE	112248020041	31/03/2008	Malo	ACTIVO
18485	SEDE CENTRAL	11	22	EXTRACTOR DE AIRE	112248020143	24/05/2019	Regular	ACTIVO
18486	SEDE CENTRAL	11	22	EXTRACTOR DE AIRE	112248020153	24/05/2019	Regular	ACTIVO
18487	SEDE CENTRAL	11	22	EXTRACTOR DE AIRE	112248020167	24/05/2019	Bueno	ACTIVO
18488	SEDE CENTRAL	11	22	VENTILADOR ELECTRICO PARA MESA O DE PIE	112279700385	12/04/2003	Regular	ACTIVO
18489	SEDE CENTRAL	11	22	VENTILADOR ELECTRICO PARA PARED	112283660072	27/12/2006	Regular	ACTIVO
18490	SEDE CENTRAL	11	22	VENTILADOR ELECTRICO PARA PARED	112283660140	1/08/2012	Bueno	ACTIVO
18491	SEDE CENTRAL	11	22	VENTILADOR ELECTRICO PARA PARED	112283660141	1/08/2012	Bueno	ACTIVO
18492	SEDE CENTRAL	11	22	VENTILADOR ELECTRICO TIPO COLUMNA O TORRE	112291580564	27/02/2012	Bueno	ACTIVO
18493	SEDE CENTRAL	11	22	INYECTOR DE AIRE	112253960001	3/05/1998	Bueno	ACTIVO
18494	SEDE CENTRAL	11	22	VENTILADOR ELECTRICO PARA PARED	112283660199	13/12/2013	Bueno	ACTIVO
18495	SEDE CENTRAL	11	22	VENTILADOR ELECTRICO PARA PARED	112283660200	13/12/2013	Bueno	ACTIVO
18496	SEDE CENTRAL	11	22	VENTILADOR ELECTRICO PARA PARED	112283660201	13/12/2013	Bueno	ACTIVO
18497	SEDE CENTRAL	11	22	EXTRACTOR DE AIRE	112248020133	24/05/2019	Bueno	ACTIVO
18498	SEDE CENTRAL	11	22	EXTRACTOR DE AIRE	112248020134	24/05/2019	Bueno	ACTIVO
18499	SEDE CENTRAL	11	22	VENTILADOR ELECTRICO PARA PARED	112283660093	11/04/2011	Regular	ACTIVO
18500	SEDE CENTRAL	11	22	VENTILADOR ELECTRICO PARA PARED	112283660146	13/12/2013	Bueno	ACTIVO
18501	SEDE CENTRAL	11	22	VENTILADOR ELECTRICO PARA PARED	112283660153	13/12/2013	Bueno	ACTIVO
18502	SEDE CENTRAL	11	22	VENTILADOR ELECTRICO PARA TECHO	112287620078	11/06/2012	Malo	ACTIVO
18503	SEDE CENTRAL	11	22	VENTILADOR ELECTRICO PARA TECHO	112287620079	11/06/2012	Malo	ACTIVO
18504	SEDE CENTRAL	11	22	VENTILADOR ELECTRICO PARA TECHO	112287620080	11/06/2012	Malo	ACTIVO
18505	SEDE CENTRAL	11	22	VENTILADOR ELECTRICO PARA TECHO	112287620081	11/06/2012	Malo	ACTIVO
18506	SEDE CENTRAL	11	22	VENTILADOR ELECTRICO PARA TECHO	112287620082	11/06/2012	Malo	ACTIVO
18507	SEDE CENTRAL	11	22	VENTILADOR ELECTRICO PARA TECHO	112287620083	11/06/2012	Malo	ACTIVO
18508	SEDE CENTRAL	11	22	VENTILADOR ELECTRICO PARA TECHO	112287620084	11/06/2012	Malo	ACTIVO
18509	SEDE CENTRAL	11	22	FRIGOBAR	112252140026	26/05/2016	Bueno	ACTIVO
18510	SEDE CENTRAL	11	22	VENTILADOR ELECTRICO PARA MESA O DE PIE	112279700084	4/07/1994	Regular	ACTIVO
18511	SEDE CENTRAL	11	22	VENTILADOR ELECTRICO PARA MESA O DE PIE	112279700104	1/12/1983	Regular	ACTIVO
18512	SEDE CENTRAL	11	22	VENTILADOR ELECTRICO PARA MESA O DE PIE	112279700147	19/12/1995	Regular	ACTIVO
18513	SEDE CENTRAL	11	22	VENTILADOR ELECTRICO PARA MESA O DE PIE	112279700254	23/04/1999	Regular	ACTIVO
18514	SEDE CENTRAL	11	22	VENTILADOR ELECTRICO PARA MESA O DE PIE	112279700358	31/01/1996	Malo	ACTIVO
18515	SEDE CENTRAL	11	22	VENTILADOR ELECTRICO PARA MESA O DE PIE	112279700490	31/12/1994	Regular	ACTIVO
18516	SEDE CENTRAL	11	22	VENTILADOR ELECTRICO PARA MESA O DE PIE	112279700580	26/12/2007	Regular	ACTIVO
18517	SEDE CENTRAL	11	22	ENFRIADOR DE AIRE	112233170016	8/05/2015	Bueno	ACTIVO
18518	SEDE CENTRAL	11	22	EQUIPO PARA AIRE ACONDICIONADO TIPO DOMESTICO	112236140217	30/07/2003	Malo	ACTIVO

N°	Nombre del Local	Grupo [1]	Clase [2]	Denominación (Del SINABIP)	Código Patrimonial (Númerico)	Fechas de Adquisición	Estado [3]	Condición [4]
18519	SEDE CENTRAL	11	22	EQUIPO PARA AIRE ACONDICIONADO TIPO DOMESTICO	112236140474	31/01/2012	Regular	ACTIVO
18520	SEDE CENTRAL	11	22	EQUIPO PARA AIRE ACONDICIONADO TIPO DOMESTICO	112236140515	10/01/2013	Bueno	ACTIVO
18521	SEDE CENTRAL	11	22	REFRIGERADORA ELECTRICA DOMESTICA	112263860006	26/01/1996	Regular	ACTIVO
18522	SEDE CENTRAL	11	22	VENTILADOR ELECTRICO PARA MESA O DE PIE	112279700687	8/08/2019	Bueno	ACTIVO
18523	SEDE CENTRAL	11	22	VENTILADOR ELECTRICO PARA MESA O DE PIE	112279700691	8/08/2019	Bueno	ACTIVO
18524	SEDE CENTRAL	11	22	VENTILADOR ELECTRICO PARA PARED	112283660115	28/10/2011	Regular	ACTIVO
18525	SEDE CENTRAL	11	22	REFRIGERADORA ELECTRICA DOMESTICA	112263860068	14/04/2011	Regular	ACTIVO
18526	SEDE CENTRAL	11	22	VENTILADOR ELECTRICO PARA PARED	112283660039	25/01/2000	Regular	ACTIVO
18527	SEDE CENTRAL	11	22	VENTILADOR ELECTRICO PARA PARED	112283660159	13/12/2013	Bueno	ACTIVO
18528	SEDE CENTRAL	11	22	EQUIPO PARA AIRE ACONDICIONADO TIPO DOMESTICO	112236140402	19/01/2011	Regular	ACTIVO
18529	SEDE CENTRAL	11	22	EQUIPO PARA AIRE ACONDICIONADO TIPO DOMESTICO	112236140607	17/09/2015	Bueno	ACTIVO
18530	SEDE CENTRAL	11	22	EQUIPO PARA AIRE ACONDICIONADO TIPO DOMESTICO	112236140670	5/03/2020	Bueno	ACTIVO
18531	SEDE CENTRAL	11	22	EQUIPO PARA AIRE ACONDICIONADO TIPO DOMESTICO	112236140674	5/03/2020	Bueno	ACTIVO
18532	SEDE CENTRAL	11	22	EQUIPO PARA AIRE ACONDICIONADO TIPO DOMESTICO	112236140676	5/03/2020	Bueno	ACTIVO
18533	SEDE CENTRAL	11	22	EQUIPO PURIFICADOR DE AMBIENTE	112242080009	25/02/2010	Regular	ACTIVO
18534	SEDE CENTRAL	11	22	INYECTOR DE AIRE	112253960002	18/04/2013	Bueno	ACTIVO
18535	SEDE CENTRAL	11	22	VENTILADOR ELECTRICO INDUSTRIAL	112275740011	13/06/2019	Bueno	ACTIVO
18536	SEDE CENTRAL	11	22	VENTILADOR ELECTRICO INDUSTRIAL	112275740012	13/06/2019	Bueno	ACTIVO
18537	SEDE CENTRAL	11	22	VENTILADOR ELECTRICO INDUSTRIAL	112275740013	13/06/2019	Bueno	ACTIVO
18538	SEDE CENTRAL	11	22	VENTILADOR ELECTRICO PARA MESA O DE PIE	112279700406	31/12/1997	Regular	ACTIVO
18539	SEDE CENTRAL	11	22	VENTILADOR ELECTRICO PARA MESA O DE PIE	112279700709	27/09/2019	Bueno	ACTIVO
18540	SEDE CENTRAL	11	22	ENFRIADOR DE AIRE	112233170013	16/03/2015	Bueno	ACTIVO
18541	SEDE CENTRAL	11	22	EQUIPO PARA AIRE ACONDICIONADO TIPO DOMESTICO	112236140649	19/12/2019	Bueno	ACTIVO
18542	SEDE CENTRAL	11	22	VENTILADOR ELECTRICO TIPO COLUMNA O TORRE	112291580613	20/08/2012	Regular	ACTIVO
18543	SEDE CENTRAL	11	22	EQUIPO PARA AIRE ACONDICIONADO TIPO DOMESTICO	112236140476	28/02/2012	Regular	ACTIVO
18544	SEDE CENTRAL	11	22	EQUIPO PARA AIRE ACONDICIONADO TIPO DOMESTICO	112236140693	5/03/2020	Bueno	ACTIVO
18545	SEDE CENTRAL	11	22	FRIGOBAR	112252140017	29/09/2015	Bueno	ACTIVO
18546	SEDE CENTRAL	11	22	REFRIGERADORA ELECTRICA DOMESTICA	112263860003	10/09/1998	Regular	ACTIVO
18547	SEDE CENTRAL	11	22	VENTILADOR ELECTRICO PARA MESA O DE PIE	112279700615	13/12/2013	Bueno	ACTIVO
18548	SEDE CENTRAL	11	22	EQUIPO PARA AIRE ACONDICIONADO TIPO DOMESTICO	112236140475	10/02/2012	Regular	ACTIVO
18549	SEDE CENTRAL	11	22	VENTILADOR ELECTRICO PARA PARED	112283660080	3/03/2011	Bueno	ACTIVO
18550	SEDE CENTRAL	11	22	VENTILADOR ELECTRICO TIPO COLUMNA O TORRE	112291580527	6/12/2011	Regular	ACTIVO
18551	SEDE CENTRAL	11	22	ENFRIADOR DE AIRE	112233170012	16/03/2015	Bueno	ACTIVO
18552	SEDE CENTRAL	11	22	REFRIGERADORA ELECTRICA DOMESTICA	112263860095	5/09/2012	Bueno	ACTIVO
18553	SEDE CENTRAL	11	22	REFRIGERADORA ELECTRICA DOMESTICA	112263860062	2/07/2010	Regular	ACTIVO
18554	SEDE CENTRAL	11	22	FRIGOBAR	112252140016	12/05/2015	Bueno	ACTIVO
18555	SEDE CENTRAL	11	22	EQUIPO PARA AIRE ACONDICIONADO TIPO DOMESTICO	112236140683	5/03/2020	Bueno	ACTIVO
18556	SEDE CENTRAL	11	22	EQUIPO PARA AIRE ACONDICIONADO TIPO DOMESTICO	112236140666	5/03/2020	Bueno	ACTIVO
18557	SEDE CENTRAL	11	22	EQUIPO PARA AIRE ACONDICIONADO TIPO DOMESTICO	112236140669	5/03/2020	Bueno	ACTIVO
18558	SEDE CENTRAL	11	22	REFRIGERADORA ELECTRICA DOMESTICA	112263860057	30/11/2009	Regular	ACTIVO
18559	SEDE CENTRAL	11	22	EQUIPO PARA AIRE ACONDICIONADO TIPO DOMESTICO	112236140668	5/03/2020	Bueno	ACTIVO
18560	SEDE CENTRAL	11	22	EQUIPO PARA AIRE ACONDICIONADO TIPO DOMESTICO	112236140667	5/03/2020	Bueno	ACTIVO
18561	SEDE CENTRAL	11	22	EQUIPO PARA AIRE ACONDICIONADO TIPO DOMESTICO	112236140665	5/03/2020	Bueno	ACTIVO
18562	SEDE CENTRAL	11	22	VENTILADOR ELECTRICO PARA MESA O DE PIE	112279700693	8/08/2019	Bueno	ACTIVO
18563	SEDE CENTRAL	11	22	VENTILADOR ELECTRICO TIPO COLUMNA O TORRE	112291580849	9/03/2016	Bueno	ACTIVO
18564	SEDE CENTRAL	11	22	REFRIGERADORA ELECTRICA DOMESTICA	112263860066	18/03/2011	Bueno	ACTIVO
18565	SEDE CENTRAL	11	22	VENTILADOR ELECTRICO TIPO COLUMNA O TORRE	112291580469	18/03/2011	Regular	ACTIVO
18566	SEDE CENTRAL	11	22	VENTILADOR ELECTRICO TIPO COLUMNA O TORRE	112291580851	9/03/2016	Bueno	ACTIVO
18567	SEDE CENTRAL	11	22	EQUIPO PARA AIRE ACONDICIONADO TIPO DOMESTICO	112236140167	28/04/1966	Bueno	ACTIVO
18568	SEDE CENTRAL	11	22	EQUIPO PARA AIRE ACONDICIONADO TIPO DOMESTICO	112236140579	6/12/2013	Bueno	ACTIVO
18569	SEDE CENTRAL	11	22	REFRIGERADORA ELECTRICA DOMESTICA	112263860126	8/06/2017	Bueno	ACTIVO
18570	SEDE CENTRAL	11	22	VENTILADOR ELECTRICO TIPO COLUMNA O TORRE	112291580465	24/02/2010	Regular	ACTIVO
18571	SEDE CENTRAL	11	22	EQUIPO PARA AIRE ACONDICIONADO TIPO DOMESTICO	112236140480	23/05/2012	Bueno	ACTIVO
18572	SEDE CENTRAL	11	22	EQUIPO PARA AIRE ACONDICIONADO TIPO DOMESTICO	112236140307	30/12/1998	Regular	ACTIVO
18573	SEDE CENTRAL	11	22	EQUIPO PARA AIRE ACONDICIONADO TIPO DOMESTICO	112236140673	5/03/2020	Bueno	ACTIVO
18574	SEDE CENTRAL	11	22	EQUIPO PARA AIRE ACONDICIONADO TIPO DOMESTICO	112236140647	19/12/2019	Bueno	ACTIVO
18575	SEDE CENTRAL	11	22	EQUIPO PARA AIRE ACONDICIONADO TIPO DOMESTICO	112236140158	3/09/2000	Bueno	ACTIVO
18576	SEDE CENTRAL	11	22	REFRIGERADORA ELECTRICA DOMESTICA	112263860071	18/08/2011	Bueno	ACTIVO
18577	SEDE CENTRAL	11	22	VENTILADOR ELECTRICO PARA PARED	112283660042	13/12/2001	Regular	ACTIVO
18578	SEDE CENTRAL	11	22	EQUIPO PARA AIRE ACONDICIONADO TIPO DOMESTICO	112236140499	10/01/2013	Bueno	ACTIVO
18579	SEDE CENTRAL	11	22	EQUIPO PARA AIRE ACONDICIONADO TIPO DOMESTICO	112236140590	6/12/2013	Bueno	ACTIVO
18580	SEDE CENTRAL	11	22	FRIGOBAR	112252140014	5/05/2015	Bueno	ACTIVO
18581	SEDE CENTRAL	11	22	EQUIPO PARA AIRE ACONDICIONADO TIPO DOMESTICO	112236140655	27/12/2019	Bueno	ACTIVO
18582	SEDE CENTRAL	11	22	EQUIPO PARA AIRE ACONDICIONADO TIPO DOMESTICO	112236140571	18/10/2013	Bueno	ACTIVO
18583	SEDE CENTRAL	11	22	EQUIPO PARA AIRE ACONDICIONADO TIPO DOMESTICO	112236140537	18/10/2013	Bueno	ACTIVO
18584	SEDE CENTRAL	11	22	EQUIPO PARA AIRE ACONDICIONADO TIPO DOMESTICO	112236140702	3/12/2021	Bueno	ACTIVO
18585	SEDE CENTRAL	11	22	EQUIPO PARA AIRE ACONDICIONADO TIPO DOMESTICO	112236140703	3/12/2021	Bueno	ACTIVO
18586	SEDE CENTRAL	11	22	EQUIPO PARA AIRE ACONDICIONADO TIPO DOMESTICO	112236140704	3/12/2021	Bueno	ACTIVO
18587	SEDE CENTRAL	11	22	ENFRIADOR DE AIRE	112233170018	8/05/2015	Bueno	ACTIVO
18588	SEDE CENTRAL	11	22	EQUIPO PARA AIRE ACONDICIONADO TIPO DOMESTICO	112236140519	10/01/2013	Bueno	ACTIVO
18589	SEDE CENTRAL	11	22	EQUIPO PARA AIRE ACONDICIONADO TIPO DOMESTICO	112236140520	10/01/2013	Bueno	ACTIVO
18590	SEDE CENTRAL	11	22	VENTILADOR ELECTRICO TIPO COLUMNA O TORRE	112291580852	9/03/2016	Bueno	ACTIVO
18591	SEDE CENTRAL	11	22	EQUIPO PARA AIRE ACONDICIONADO TIPO DOMESTICO	112236140360	30/01/2008	Regular	ACTIVO
18592	SEDE CENTRAL	11	22	EQUIPO PARA AIRE ACONDICIONADO TIPO DOMESTICO	112236140504	10/01/2013	Bueno	ACTIVO
18593	SEDE CENTRAL	11	22	EXTRACTOR DE AIRE	112248020013	20/12/1996	Regular	ACTIVO
18594	SEDE CENTRAL	11	22	VENTILADOR ELECTRICO PARA PARED	112283660174	13/12/2013	Bueno	ACTIVO
18595	SEDE CENTRAL	11	22	VENTILADOR ELECTRICO PARA PARED	112283660176	13/12/2013	Bueno	ACTIVO
18596	SEDE CENTRAL	11	22	EQUIPO PARA AIRE ACONDICIONADO PORTATIL	112235150002	25/11/2015	Bueno	ACTIVO
18597	SEDE CENTRAL	11	22	VENTILADOR ELECTRICO PARA MESA O DE PIE	112279700255	1/12/1995	Regular	ACTIVO
18598	SEDE CENTRAL	11	22	EQUIPO PARA AIRE ACONDICIONADO TIPO DOMESTICO	112236140706	31/03/2022	Bueno	ACTIVO
18599	SEDE CENTRAL	11	22	EQUIPO PARA AIRE ACONDICIONADO TIPO DOMESTICO	112236140707	31/03/2022	Bueno	ACTIVO
18600	SEDE CENTRAL	11	22	EQUIPO PARA AIRE ACONDICIONADO TIPO DOMESTICO	112236140708	31/03/2022	Bueno	ACTIVO
18601	SEDE CENTRAL	11	22	ENFRIADOR DE AIRE	112233170009	11/02/2015	Bueno	ACTIVO
18602	SEDE CENTRAL	11	22	VENTILADOR ELECTRICO PARA MESA O DE PIE	112279700700	8/08/2019	Bueno	ACTIVO
18603	SEDE CENTRAL	25	22	SECADORA DE MANOS	252285360112	12/07/2016	Bueno	ACTIVO
18604	SEDE CENTRAL	25	22	PLANCHA ELECTRICA	252271210001	7/08/2014	Bueno	ACTIVO
18605	SEDE CENTRAL	25	22	SECADORA DE MANOS	252285360097	7/03/2012	Bueno	ACTIVO
18606	SEDE CENTRAL	25	22	SECADORA DE MANOS	252285360033	14/07/2000	Regular	ACTIVO
18607	SEDE CENTRAL	25	22	SECADORA DE MANOS	252285360044	31/07/2000	Regular	ACTIVO
18608	SEDE CENTRAL	25	22	SECADORA DE MANOS	252285360024	14/07/2000	Regular	ACTIVO
18609	SEDE CENTRAL	25	22	SECADORA DE MANOS	252285360095	25/05/2011	Bueno	ACTIVO

N°	Nombre del Local	Grupo [1]	Clase [2]	Denominación (Del SINABIP)	Código Patrimonial (Númerico)	Fechas de Adquisición	Estado [3]	Condición [4]
18610	SEDE CENTRAL	25	22	SECADORA DE MANOS	252285360100	17/07/2014	Bueno	ACTIVO
18611	SEDE CENTRAL	25	22	SECADORA DE MANOS	252285360101	17/07/2014	Bueno	ACTIVO
18612	SEDE CENTRAL	25	22	SECADORA DE MANOS	252285360128	29/12/2017	Bueno	ACTIVO
18613	SEDE CENTRAL	25	22	SECADORA DE MANOS	252285360130	29/12/2017	Bueno	ACTIVO
18614	SEDE CENTRAL	25	22	SECADORA DE MANOS	252285360129	29/12/2017	Bueno	ACTIVO
18615	SEDE CENTRAL	25	22	SECADORA DE MANOS	252285360006	17/12/1998	Regular	ACTIVO
18616	SEDE CENTRAL	25	22	SECADORA DE MANOS	252285360014	21/01/1999	Regular	ACTIVO
18617	SEDE CENTRAL	25	22	SECADORA DE MANOS	252285360016	31/12/1998	Regular	ACTIVO
18618	SEDE CENTRAL	25	22	SECADORA DE MANOS	252285360099	14/11/2013	Bueno	ACTIVO
18619	SEDE CENTRAL	25	22	SECADORA DE MANOS	252285360057	16/07/2009	Regular	ACTIVO
18620	SEDE CENTRAL	25	22	SECADORA DE MANOS	252285360131	29/12/2017	Bueno	ACTIVO
18621	SEDE CENTRAL	25	22	SECADORA DE MANOS	252285360122	29/12/2017	Bueno	ACTIVO
18622	SEDE CENTRAL	25	22	SECADORA DE MANOS	252285360123	29/12/2017	Bueno	ACTIVO
18623	SEDE CENTRAL	25	22	SECADORA DE MANOS	252285360124	29/12/2017	Bueno	ACTIVO
18624	SEDE CENTRAL	25	22	SECADORA DE MANOS	252285360127	29/12/2017	Bueno	ACTIVO
18625	SEDE CENTRAL	25	22	SECADORA DE MANOS	252285360125	29/12/2017	Bueno	ACTIVO
18626	SEDE CENTRAL	25	22	SECADORA DE MANOS	252285360126	29/12/2017	Bueno	ACTIVO
18627	SEDE CENTRAL	25	22	SECADORA DE MANOS	252285360019	21/01/1999	Bueno	ACTIVO
18628	SEDE CENTRAL	25	22	SECADORA DE MANOS	252285360055	16/07/2009	Regular	ACTIVO
18629	SEDE CENTRAL	25	22	SECADORA DE MANOS	252285360083	28/06/2010	Regular	ACTIVO
18630	SEDE CENTRAL	25	22	SECADORA DE MANOS	252285360009	31/12/1998	Regular	ACTIVO
18631	SEDE CENTRAL	25	22	SECADORA DE MANOS	252285360041	31/07/2000	Regular	ACTIVO
18632	SEDE CENTRAL	25	22	ASPIRADORA ELECTRICA	252200500012	3/12/2013	Bueno	ACTIVO
18633	SEDE CENTRAL	25	22	HIDROLAVADORA	252218170001	23/02/2016	Bueno	ACTIVO
18634	SEDE CENTRAL	25	22	ASPIRADORA ELECTRICA	252200500008	25/06/1993	Regular	ACTIVO
18635	SEDE CENTRAL	25	22	ASPIRADORA ELECTRICA	252200500013	3/12/2013	Bueno	ACTIVO
18636	SEDE CENTRAL	25	22	SECADORA DE MANOS	252285360051	18/05/2004	Bueno	ACTIVO
18637	SEDE CENTRAL	25	22	LAVAMANOS PORTATIL	252200010001	29/01/2021	Bueno	ACTIVO
18638	SEDE CENTRAL	32	22	ESTUFA ELECTRICA	322239390034	6/12/2012	Bueno	ACTIVO
18639	SEDE CENTRAL	32	22	CAFETERA ELECTRICA	322207570131	19/07/2018	Bueno	ACTIVO
18640	SEDE CENTRAL	32	22	CAFETERA ELECTRICA	322207570142	11/09/2019	Bueno	ACTIVO
18641	SEDE CENTRAL	32	22	COCINA ELECTRICA	322225250015	18/12/2017	Bueno	ACTIVO
18642	SEDE CENTRAL	32	22	HORNO MICROONDAS	322260610184	28/12/2017	Bueno	ACTIVO
18643	SEDE CENTRAL	32	22	LICUADORA ELECTRICA	322264140011	18/12/2017	Bueno	ACTIVO
18644	SEDE CENTRAL	32	22	TERMO HERVIDOR ELECTRICO	322292280050	19/07/2018	Bueno	ACTIVO
18645	SEDE CENTRAL	32	22	HERVIDOR ELECTRICO	322250000135	22/06/2016	Bueno	ACTIVO
18646	SEDE CENTRAL	32	22	HORNO MICROONDAS	322260610176	24/10/2017	Bueno	ACTIVO
18647	SEDE CENTRAL	32	22	LICUADORA ELECTRICA	322264140006	2/01/2006	Regular	ACTIVO
18648	SEDE CENTRAL	32	22	WAFLERA	322299500011	2/01/2006	Regular	ACTIVO
18649	SEDE CENTRAL	32	22	TERMO HERVIDOR ELECTRICO	322292280082	11/09/2019	Bueno	ACTIVO
18650	SEDE CENTRAL	32	22	CAMPANA EXTRACTORA ELECTRICA	322214640004	12/10/2017	Bueno	ACTIVO
18651	SEDE CENTRAL	32	22	COCINA ELECTRICA	322225250012	12/10/2017	Regular	ACTIVO
18652	SEDE CENTRAL	32	22	HORNO MICROONDAS	322260610178	24/10/2017	Regular	ACTIVO
18653	SEDE CENTRAL	32	22	LICUADORA ELECTRICA	322264140005	13/12/2001	Regular	ACTIVO
18654	SEDE CENTRAL	32	22	LICUADORA ELECTRICA	322264140012	11/09/2019	Bueno	ACTIVO
18655	SEDE CENTRAL	32	22	TERMO HERVIDOR ELECTRICO	322292280056	29/08/2018	Regular	ACTIVO
18656	SEDE CENTRAL	32	22	CAFETERA ELECTRICA	322207570005	23/01/1998	Regular	ACTIVO
18657	SEDE CENTRAL	32	22	CAFETERA ELECTRICA	322207570014	2/01/2006	Bueno	ACTIVO
18658	SEDE CENTRAL	32	22	SANDWICHERA	322290650003	31/08/2011	Regular	ACTIVO
18659	SEDE CENTRAL	32	22	SANDWICHERA	322290650004	31/08/2011	Regular	ACTIVO
18660	SEDE CENTRAL	32	22	HORNO MICROONDAS	322260610064	26/05/2011	Regular	ACTIVO
18661	SEDE CENTRAL	32	22	HERVIDOR ELECTRICO	322250000083	19/07/2012	Bueno	ACTIVO
18662	SEDE CENTRAL	32	22	HERVIDOR ELECTRICO	322250000137	17/10/2017	Bueno	ACTIVO
18663	SEDE CENTRAL	32	22	HORNO MICROONDAS	322260610150	16/10/2015	Bueno	ACTIVO
18664	SEDE CENTRAL	32	22	HORNO MICROONDAS	322260610063	26/05/2011	Regular	ACTIVO
18665	SEDE CENTRAL	32	22	CAFETERA ELECTRICA	322207570013	2/01/2006	Regular	ACTIVO
18666	SEDE CENTRAL	32	22	CAFETERA ELECTRICA	322207570026	30/09/2009	Regular	ACTIVO
18667	SEDE CENTRAL	32	22	CAFETERA ELECTRICA	322207570045	3/10/2012	Regular	ACTIVO
18668	SEDE CENTRAL	32	22	CAFETERA ELECTRICA	322207570127	19/10/2017	Regular	ACTIVO
18669	SEDE CENTRAL	32	22	CAMPANA EXTRACTORA ELECTRICA	322214640005	24/10/2017	Regular	ACTIVO
18670	SEDE CENTRAL	32	22	COCINA ELECTRICA	322225250013	24/10/2017	Regular	ACTIVO
18671	SEDE CENTRAL	32	22	HERVIDOR ELECTRICO	322250000117	9/05/2014	Bueno	ACTIVO
18672	SEDE CENTRAL	32	22	HERVIDOR ELECTRICO	322250000144	11/09/2019	Bueno	ACTIVO
18673	SEDE CENTRAL	32	22	HORNO MICROONDAS	322260610177	24/10/2017	Regular	ACTIVO
18674	SEDE CENTRAL	32	22	LICUADORA ELECTRICA	322264140010	31/10/2017	Regular	ACTIVO
18675	SEDE CENTRAL	32	22	SANDWICHERA	322290650008	31/10/2017	Bueno	ACTIVO
18676	SEDE CENTRAL	32	22	TERMO HERVIDOR ELECTRICO	322292280039	19/10/2017	Bueno	ACTIVO
18677	SEDE CENTRAL	32	22	EXTRACTOR DE JUGOS	322242930001	16/03/2015	Bueno	ACTIVO
18678	SEDE CENTRAL	32	22	CAFETERA ELECTRICA	322207570085	9/05/2014	Bueno	ACTIVO
18679	SEDE CENTRAL	32	22	CAFETERA ELECTRICA	322207570095	16/03/2015	Bueno	ACTIVO
18680	SEDE CENTRAL	32	22	CAMPANA EXTRACTORA ELECTRICA	322214640006	23/11/2017	Regular	ACTIVO
18681	SEDE CENTRAL	32	22	COCINA ELECTRICA	322225250014	23/11/2017	Regular	ACTIVO
18682	SEDE CENTRAL	32	22	HORNO ELECTRICO	322257950001	24/02/2015	Bueno	ACTIVO
18683	SEDE CENTRAL	32	22	HORNO MICROONDAS	322260610175	24/10/2017	Regular	ACTIVO
18684	SEDE CENTRAL	32	22	LICUADORA ELECTRICA	322264140009	16/03/2015	Regular	ACTIVO
18685	SEDE CENTRAL	32	22	TERMO HERVIDOR ELECTRICO	322292280034	30/05/2016	Bueno	ACTIVO
18686	SEDE CENTRAL	32	22	TOSTADOR ELECTRICO	322295960001	20/10/2017	Regular	ACTIVO
18687	SEDE CENTRAL	32	22	LICUO EXTRACTOR	322267680001	31/12/1997	Bueno	ACTIVO
18688	SEDE CENTRAL	32	22	HORNO MICROONDAS	322260610208	11/09/2019	Bueno	ACTIVO
18689	SEDE CENTRAL	32	22	CAFETERA ELECTRICA	322207570128	24/11/2017	Bueno	ACTIVO
18690	SEDE CENTRAL	32	22	HERVIDOR ELECTRICO	322250000085	26/11/2012	Bueno	ACTIVO
18691	SEDE CENTRAL	32	22	HORNO MICROONDAS	322260610045	2/06/2008	Regular	ACTIVO
18692	SEDE CENTRAL	32	22	HORNO MICROONDAS	322260610125	23/06/2014	Bueno	ACTIVO
18693	SEDE CENTRAL	32	22	TERMO HERVIDOR ELECTRICO	322292280040	24/11/2017	Bueno	ACTIVO
18694	SEDE CENTRAL	32	22	CAFETERA ELECTRICA	322207570093	14/10/2014	Bueno	ACTIVO
18695	SEDE CENTRAL	32	22	TERMO ELECTRICO	322292130012	14/10/2014	Bueno	ACTIVO
18696	SEDE CENTRAL	32	22	CAFETERA ELECTRICA	322207570132	24/08/2018	Bueno	ACTIVO
18697	SEDE CENTRAL	32	22	HORNO MICROONDAS	322260610023	21/09/2001	Regular	ACTIVO
18698	SEDE CENTRAL	32	22	TERMO HERVIDOR ELECTRICO	322292280020	5/05/2015	Bueno	ACTIVO
18699	SEDE CENTRAL	32	22	HORNO MICROONDAS	322260610153	30/10/2015	Bueno	ACTIVO
18700	SEDE CENTRAL	32	22	CAFETERA ELECTRICA	322207570097	29/04/2015	Bueno	ACTIVO

N°	Nombre del Local	Grupo [1]	Clase [2]	Denominación (Del SINABIP)	Código Patrimonial (Númerico)	Fechas de Adquisición	Estado [3]	Condición [4]
18701	SEDE CENTRAL	32	22	HORNO MICROONDAS	322260610149	14/09/2015	Bueno	ACTIVO
18702	SEDE CENTRAL	32	22	TERMO HERVIDOR ELECTRICO	322292280008	27/12/2011	Bueno	ACTIVO
18703	SEDE CENTRAL	32	22	HERVIDOR ELECTRICO	322250000081	19/06/2012	Bueno	ACTIVO
18704	SEDE CENTRAL	32	22	CAFETERA ELECTRICA	322207570103	30/10/2015	Bueno	ACTIVO
18705	SEDE CENTRAL	32	22	TERMO HERVIDOR ELECTRICO	322292280047	27/12/2017	Bueno	ACTIVO
18706	SEDE CENTRAL	32	22	TERMO HERVIDOR ELECTRICO	322292280022	15/07/2015	Bueno	ACTIVO
18707	SEDE CENTRAL	32	22	CAFETERA ELECTRICA	322207570104	30/10/2015	Regular	ACTIVO
18708	SEDE CENTRAL	32	22	HORNO MICROONDAS	322260610168	26/04/2016	Bueno	ACTIVO
18709	SEDE CENTRAL	32	22	HORNO MICROONDAS	322260610169	26/04/2016	Bueno	ACTIVO
18710	SEDE CENTRAL	32	22	TERMO HERVIDOR ELECTRICO	322292280023	15/07/2015	Regular	ACTIVO
18711	SEDE CENTRAL	32	22	TERMO HERVIDOR ELECTRICO	322292280068	11/09/2019	Bueno	ACTIVO
18712	SEDE CENTRAL	32	22	TERMO HERVIDOR ELECTRICO	322292280077	11/09/2019	Bueno	ACTIVO
18713	SEDE CENTRAL	32	22	CAFETERA ELECTRICA	322207570108	30/10/2015	Bueno	ACTIVO
18714	SEDE CENTRAL	32	22	HORNO MICROONDAS	322260610086	19/12/2011	Regular	ACTIVO
18715	SEDE CENTRAL	32	22	TERMO HERVIDOR ELECTRICO	322292280043	27/12/2017	Bueno	ACTIVO
18716	SEDE CENTRAL	32	22	TERMO HERVIDOR ELECTRICO	322292280080	11/09/2019	Bueno	ACTIVO
18717	SEDE CENTRAL	32	22	TERMO HERVIDOR ELECTRICO	322292280029	15/07/2015	Bueno	ACTIVO
18718	SEDE CENTRAL	32	22	HORNO MICROONDAS	322260610201	11/09/2019	Bueno	ACTIVO
18719	SEDE CENTRAL	32	22	HORNO MICROONDAS	322260610202	11/09/2019	Bueno	ACTIVO
18720	SEDE CENTRAL	32	22	TERMO HERVIDOR ELECTRICO	322292280046	27/12/2017	Bueno	ACTIVO
18721	SEDE CENTRAL	32	22	HERVIDOR ELECTRICO	322250000080	19/06/2012	Bueno	ACTIVO
18722	SEDE CENTRAL	32	22	HERVIDOR ELECTRICO	322250000120	3/07/2014	Bueno	ACTIVO
18723	SEDE CENTRAL	32	22	CAFETERA ELECTRICA	322207570079	30/12/2009	Regular	ACTIVO
18724	SEDE CENTRAL	32	22	HERVIDOR ELECTRICO	322250000146	11/09/2019	Bueno	ACTIVO
18725	SEDE CENTRAL	32	22	HORNO MICROONDAS	322260610124	16/06/2014	Regular	ACTIVO
18726	SEDE CENTRAL	32	22	ESTUFA ELECTRICA	322239390038	17/07/2013	Bueno	ACTIVO
18727	SEDE CENTRAL	32	22	CAFETERA ELECTRICA	322207570091	13/08/2014	Bueno	ACTIVO
18728	SEDE CENTRAL	32	22	CAFETERA ELECTRICA	322207570105	30/10/2015	Bueno	ACTIVO
18729	SEDE CENTRAL	32	22	CAFETERA ELECTRICA	322207570129	14/12/2017	Bueno	ACTIVO
18730	SEDE CENTRAL	32	22	CAFETERA ELECTRICA	322207570154	11/09/2019	Bueno	ACTIVO
18731	SEDE CENTRAL	32	22	HERVIDOR ELECTRICO	322250000149	11/09/2019	Bueno	ACTIVO
18732	SEDE CENTRAL	32	22	HORNO MICROONDAS	322260610131	13/08/2014	Bueno	ACTIVO
18733	SEDE CENTRAL	32	22	TERMO HERVIDOR ELECTRICO	322292280010	19/06/2012	Bueno	ACTIVO
18734	SEDE CENTRAL	32	22	TERMO HERVIDOR ELECTRICO	322292280025	15/07/2015	Bueno	ACTIVO
18735	SEDE CENTRAL	32	22	TERMO HERVIDOR ELECTRICO	322292280026	15/07/2015	Bueno	ACTIVO
18736	SEDE CENTRAL	32	22	TERMO HERVIDOR ELECTRICO	322292280030	15/07/2015	Bueno	ACTIVO
18737	SEDE CENTRAL	32	22	TERMO HERVIDOR ELECTRICO	322292280045	27/12/2017	Bueno	ACTIVO
18738	SEDE CENTRAL	32	22	HORNO MICROONDAS	322260610042	28/11/2007	Regular	ACTIVO
18739	SEDE CENTRAL	32	22	HERVIDOR ELECTRICO	322250000089	25/03/2013	Bueno	ACTIVO
18740	SEDE CENTRAL	32	22	HORNO MICROONDAS	322260610020	21/07/2000	Regular	ACTIVO
18741	SEDE CENTRAL	32	22	HORNO MICROONDAS	322260610043	28/11/2007	Regular	ACTIVO
18742	SEDE CENTRAL	32	22	HORNO MICROONDAS	322260610171	30/05/2016	Regular	ACTIVO
18743	SEDE CENTRAL	32	22	CAFETERA ELECTRICA	322207570020	28/11/2007	Regular	ACTIVO
18744	SEDE CENTRAL	32	22	TERMO HERVIDOR ELECTRICO	322292280006	21/11/2011	Regular	ACTIVO
18745	SEDE CENTRAL	32	22	HORNO MICROONDAS	322260610170	30/05/2016	Bueno	ACTIVO
18746	SEDE CENTRAL	32	22	CAFETERA ELECTRICA	322207570055	25/03/2013	Bueno	ACTIVO
18747	SEDE CENTRAL	32	22	HERVIDOR ELECTRICO	322250000097	25/03/2013	Bueno	ACTIVO
18748	SEDE CENTRAL	32	22	HORNO MICROONDAS	322260610013	31/12/1997	Regular	ACTIVO
18749	SEDE CENTRAL	32	22	TERMO HERVIDOR ELECTRICO	322292280007	21/11/2011	Bueno	ACTIVO
18750	SEDE CENTRAL	32	22	HERVIDOR ELECTRICO	322250000029	7/06/2000	Regular	ACTIVO
18751	SEDE CENTRAL	32	22	CAFETERA ELECTRICA	322207570141	11/09/2019	Bueno	ACTIVO
18752	SEDE CENTRAL	32	22	HERVIDOR ELECTRICO	322250000056	26/09/2007	Regular	ACTIVO
18753	SEDE CENTRAL	32	22	TERMO HERVIDOR ELECTRICO	322292280067	11/09/2019	Bueno	ACTIVO
18754	SEDE CENTRAL	32	22	CAFETERA ELECTRICA	322207570109	30/11/2015	Bueno	ACTIVO
18755	SEDE CENTRAL	32	22	CAFETERA ELECTRICA	322207570125	26/05/2016	Bueno	ACTIVO
18756	SEDE CENTRAL	32	22	TERMO HERVIDOR ELECTRICO	322292280049	6/07/2018	Regular	ACTIVO
18757	SEDE CENTRAL	32	22	TERMO HERVIDOR ELECTRICO	322292280072	11/09/2019	Bueno	ACTIVO
18758	SEDE CENTRAL	32	22	TERMO HERVIDOR ELECTRICO	322292280031	12/10/2015	Bueno	ACTIVO
18759	SEDE CENTRAL	32	22	HORNO MICROONDAS	322260610036	30/03/2007	Regular	ACTIVO
18760	SEDE CENTRAL	32	22	HORNO MICROONDAS	322260610101	13/03/2013	Bueno	ACTIVO
18761	SEDE CENTRAL	32	22	CAFETERA ELECTRICA	322207570150	11/09/2019	Bueno	ACTIVO
18762	SEDE CENTRAL	32	22	HERVIDOR ELECTRICO	322250000147	11/09/2019	Bueno	ACTIVO
18763	SEDE CENTRAL	32	22	HORNO MICROONDAS	322260610212	11/09/2019	Bueno	ACTIVO
18764	SEDE CENTRAL	32	22	HORNO MICROONDAS	322260610016	24/05/1999	Regular	ACTIVO
18765	SEDE CENTRAL	32	22	CAFETERA ELECTRICA	322207570157	11/09/2019	Bueno	ACTIVO
18766	SEDE CENTRAL	32	22	HORNO MICROONDAS	322260610215	11/09/2019	Bueno	ACTIVO
18767	SEDE CENTRAL	32	22	TERMO HERVIDOR ELECTRICO	322292280073	11/09/2019	Bueno	ACTIVO
18768	SEDE CENTRAL	32	22	HORNO MICROONDAS	322260610058	14/07/2010	Bueno	ACTIVO
18769	SEDE CENTRAL	32	22	CAFETERA ELECTRICA	322207570056	25/03/2013	Bueno	ACTIVO
18770	SEDE CENTRAL	32	22	HERVIDOR ELECTRICO	322250000086	25/03/2013	Bueno	ACTIVO
18771	SEDE CENTRAL	32	22	HORNO MICROONDAS	322260610121	25/10/2013	Bueno	ACTIVO
18772	SEDE CENTRAL	32	22	CAFETERA ELECTRICA	322207570061	25/03/2013	Bueno	ACTIVO
18773	SEDE CENTRAL	32	22	HORNO MICROONDAS	322260610130	8/07/2014	Bueno	ACTIVO
18774	SEDE CENTRAL	32	22	CAFETERA ELECTRICA	322207570094	21/11/2014	Bueno	ACTIVO
18775	SEDE CENTRAL	32	22	TERMO HERVIDOR ELECTRICO	322292280037	10/05/2017	Bueno	ACTIVO
18776	SEDE CENTRAL	32	22	WAFLERA	322299500007	23/07/1999	Regular	ACTIVO
18777	SEDE CENTRAL	32	22	HERVIDOR ELECTRICO	322250000058	13/02/2008	Regular	ACTIVO
18778	SEDE CENTRAL	32	22	HERVIDOR ELECTRICO	322250000074	28/10/2011	Regular	ACTIVO
18779	SEDE CENTRAL	32	22	HERVIDOR ELECTRICO	322250000076	17/11/2011	Bueno	ACTIVO
18780	SEDE CENTRAL	32	22	HERVIDOR ELECTRICO	322250000115	23/04/2014	Bueno	ACTIVO
18781	SEDE CENTRAL	32	22	HORNO MICROONDAS	322260610138	8/05/2015	Regular	ACTIVO
18782	SEDE CENTRAL	32	22	HORNO MICROONDAS	322260610139	12/05/2015	Bueno	ACTIVO
18783	SEDE CENTRAL	32	22	HERVIDOR ELECTRICO	322250000131	19/06/2015	Bueno	ACTIVO
18784	SEDE CENTRAL	32	22	CAFETERA ELECTRICA	322207570102	19/06/2015	Bueno	ACTIVO
18785	SEDE CENTRAL	32	22	CAFETERA ELECTRICA	322207570084	9/05/2014	Bueno	ACTIVO
18786	SEDE CENTRAL	32	22	HERVIDOR ELECTRICO	322250000090	25/03/2013	Bueno	ACTIVO
18787	SEDE CENTRAL	32	22	HERVIDOR ELECTRICO	322250000130	19/06/2015	Bueno	ACTIVO
18788	SEDE CENTRAL	32	22	HORNO MICROONDAS	322260610140	19/06/2015	Bueno	ACTIVO
18789	SEDE CENTRAL	32	22	HORNO MICROONDAS	322260610166	15/04/2016	Bueno	ACTIVO
18790	SEDE CENTRAL	32	22	TERMO HERVIDOR ELECTRICO	322292280038	13/07/2017	Bueno	ACTIVO
18791	SEDE CENTRAL	32	22	CAFETERA ELECTRICA	322207570032	8/09/2011	Regular	ACTIVO

N°	Nombre del Local	Grupo [1]	Clase [2]	Denominación (Del SINABIP)	Código Patrimonial (Númerico)	Fechas de Adquisición	Estado [3]	Condición [4]
18792	SEDE CENTRAL	32	22	HORNO MICROONDAS	322260610181	28/12/2017	Bueno	ACTIVO
18793	SEDE CENTRAL	32	22	CAFETERA ELECTRICA	322207570050	25/03/2013	Bueno	ACTIVO
18794	SEDE CENTRAL	32	22	HERVIDOR ELECTRICO	322250000125	20/03/2015	Bueno	ACTIVO
18795	SEDE CENTRAL	32	22	HORNO MICROONDAS	322260610151	16/10/2015	Bueno	ACTIVO
18796	SEDE CENTRAL	32	22	HORNO MICROONDAS	322260610213	11/09/2019	Bueno	ACTIVO
18797	SEDE CENTRAL	32	22	HERVIDOR ELECTRICO	322250000139	11/09/2019	Bueno	ACTIVO
18798	SEDE CENTRAL	32	22	CAFETERA ELECTRICA	322207570156	11/09/2019	Bueno	ACTIVO
18799	SEDE CENTRAL	32	22	HORNO MICROONDAS	322260610219	11/09/2019	Bueno	ACTIVO
18800	SEDE CENTRAL	32	22	TERMO HERVIDOR ELECTRICO	322292280079	11/09/2019	Bueno	ACTIVO
18801	SEDE CENTRAL	32	22	HORNO MICROONDAS	322260610218	11/09/2019	Bueno	ACTIVO
18802	SEDE CENTRAL	32	64	REPOSTERO DE MELAMINA	326487120073	23/09/2015	Bueno	ACTIVO
18803	SEDE CENTRAL	32	64	REPOSTERO DE MELAMINA	326487120076	23/09/2015	Bueno	ACTIVO
18804	SEDE CENTRAL	32	64	REPOSTERO DE MELAMINA	326487120078	23/09/2015	Bueno	ACTIVO
18805	SEDE CENTRAL	32	64	REPOSTERO DE MELAMINA	326487120128	14/11/2017	Bueno	ACTIVO
18806	SEDE CENTRAL	32	64	REPOSTERO DE MELAMINA	326487120129	14/11/2017	Bueno	ACTIVO
18807	SEDE CENTRAL	32	64	REPOSTERO DE MELAMINA	326487120130	14/11/2017	Bueno	ACTIVO
18808	SEDE CENTRAL	32	64	REPOSTERO DE MELAMINA	326487120123	19/10/2017	Regular	ACTIVO
18809	SEDE CENTRAL	32	64	REPOSTERO DE MELAMINA	326487120124	19/10/2017	Regular	ACTIVO
18810	SEDE CENTRAL	32	64	REPOSTERO DE MELAMINA	326487120125	19/10/2017	Regular	ACTIVO
18811	SEDE CENTRAL	32	64	REPOSTERO DE MELAMINA	326487120126	19/10/2017	Regular	ACTIVO
18812	SEDE CENTRAL	32	64	REPOSTERO DE MELAMINA	326487120127	19/10/2017	Regular	ACTIVO
18813	SEDE CENTRAL	32	64	REPOSTERO DE MELAMINA	326487120116	3/11/2017	Regular	ACTIVO
18814	SEDE CENTRAL	32	64	REPOSTERO DE MELAMINA	326487120117	3/11/2017	Regular	ACTIVO
18815	SEDE CENTRAL	32	64	REPOSTERO DE MELAMINA	326487120118	3/11/2017	Regular	ACTIVO
18816	SEDE CENTRAL	32	64	REPOSTERO DE MELAMINA	326487120119	3/11/2017	Regular	ACTIVO
18817	SEDE CENTRAL	32	64	REPOSTERO DE MELAMINA	326487120120	23/11/2017	Regular	ACTIVO
18818	SEDE CENTRAL	32	64	REPOSTERO DE MELAMINA	326487120121	23/11/2017	Regular	ACTIVO
18819	SEDE CENTRAL	32	64	REPOSTERO DE MELAMINA	326487120122	23/11/2017	Bueno	ACTIVO
18820	SEDE CENTRAL	32	64	REPOSTERO DE MELAMINA	326487120081	12/11/2015	Bueno	ACTIVO
18821	SEDE CENTRAL	32	64	REPOSTERO DE MELAMINA	326487120111	20/07/2016	Bueno	ACTIVO
18822	SEDE CENTRAL	32	64	REPOSTERO DE MELAMINA	326487120112	20/07/2016	Bueno	ACTIVO
18823	SEDE CENTRAL	32	64	REPOSTERO DE MELAMINA	326487120113	20/07/2016	Bueno	ACTIVO
18824	SEDE CENTRAL	32	64	REPOSTERO DE MELAMINA	326487120022	12/03/2013	Bueno	ACTIVO
18825	SEDE CENTRAL	32	64	REPOSTERO DE MELAMINA	326487120023	12/03/2013	Bueno	ACTIVO
18826	SEDE CENTRAL	32	64	REPOSTERO DE MELAMINA	326487120080	20/08/2015	Bueno	ACTIVO
18827	SEDE CENTRAL	32	64	REPOSTERO DE MELAMINA	326487120093	18/02/2016	Bueno	ACTIVO
18828	SEDE CENTRAL	32	64	REPOSTERO DE MELAMINA	326487120094	18/02/2016	Bueno	ACTIVO
18829	SEDE CENTRAL	32	64	REPOSTERO DE MELAMINA	326487120027	27/12/2013	Bueno	ACTIVO
18830	SEDE CENTRAL	32	64	REPOSTERO DE MELAMINA	326487120040	8/04/2014	Bueno	ACTIVO
18831	SEDE CENTRAL	32	64	REPOSTERO DE MELAMINA	326487120030	27/12/2013	Bueno	ACTIVO
18832	SEDE CENTRAL	32	64	REPOSTERO DE MELAMINA	326487120038	27/12/2013	Bueno	ACTIVO
18833	SEDE CENTRAL	32	64	REPOSTERO DE MELAMINA	326487120047	19/12/2014	Bueno	ACTIVO
18834	SEDE CENTRAL	32	64	REPOSTERO DE MELAMINA	326487120039	8/04/2014	Bueno	ACTIVO
18835	SEDE CENTRAL	32	64	REPOSTERO DE MELAMINA	326487120041	8/04/2014	Bueno	ACTIVO
18836	SEDE CENTRAL	32	64	REPOSTERO DE MELAMINA	326487120042	8/04/2014	Bueno	ACTIVO
18837	SEDE CENTRAL	32	64	REPOSTERO DE MELAMINA	326487120028	27/12/2013	Bueno	ACTIVO
18838	SEDE CENTRAL	32	64	REPOSTERO DE MELAMINA	326487120036	27/12/2013	Bueno	ACTIVO
18839	SEDE CENTRAL	32	64	REPOSTERO DE MELAMINA	326487120029	27/12/2013	Regular	ACTIVO
18840	SEDE CENTRAL	32	64	REPOSTERO DE MELAMINA	326487120035	27/12/2013	Regular	ACTIVO
18841	SEDE CENTRAL	32	64	REPOSTERO DE MELAMINA	326487120031	27/12/2013	Bueno	ACTIVO
18842	SEDE CENTRAL	32	64	REPOSTERO DE MELAMINA	326487120037	27/12/2013	Bueno	ACTIVO
18843	SEDE CENTRAL	32	64	REPOSTERO DE MELAMINA	326487120103	22/03/2016	Bueno	ACTIVO
18844	SEDE CENTRAL	32	64	REPOSTERO DE MELAMINA	326487120084	30/12/2015	Regular	ACTIVO
18845	SEDE CENTRAL	32	64	REPOSTERO DE MELAMINA	326487120085	30/12/2015	Regular	ACTIVO
18846	SEDE CENTRAL	32	64	REPOSTERO DE MELAMINA	326487120077	23/09/2015	Bueno	ACTIVO
18847	SEDE CENTRAL	32	64	REPOSTERO DE MELAMINA	326487120086	30/12/2015	Bueno	ACTIVO
18848	SEDE CENTRAL	32	64	REPOSTERO DE MELAMINA	326487120083	30/12/2015	Bueno	ACTIVO
18849	SEDE CENTRAL	32	64	REPOSTERO DE MELAMINA	326487120087	30/12/2015	Bueno	ACTIVO
18850	SEDE CENTRAL	32	64	REPOSTERO DE MELAMINA	326487120007	25/06/2010	Regular	ACTIVO
18851	SEDE CENTRAL	32	64	REPOSTERO DE MELAMINA	326487120014	8/03/2012	Bueno	ACTIVO
18852	SEDE CENTRAL	32	64	REPOSTERO DE MELAMINA	326487120025	18/07/2013	Regular	ACTIVO
18853	SEDE CENTRAL	32	64	REPOSTERO DE MELAMINA	326487120102	22/03/2016	Bueno	ACTIVO
18854	SEDE CENTRAL	32	64	REPOSTERO DE MELAMINA	326487120104	22/03/2016	Bueno	ACTIVO
18855	SEDE CENTRAL	32	64	REPOSTERO DE MELAMINA	326487120024	18/07/2013	Bueno	ACTIVO
18856	SEDE CENTRAL	32	64	REPOSTERO DE MELAMINA	326487120074	23/09/2015	Bueno	ACTIVO
18857	SEDE CENTRAL	32	64	REPOSTERO DE MELAMINA	326487120075	23/09/2015	Bueno	ACTIVO
18858	SEDE CENTRAL	32	64	REPOSTERO DE MELAMINA	326487120079	23/09/2015	Bueno	ACTIVO
18859	SEDE CENTRAL	32	64	REPOSTERO DE MELAMINA	326487120134	3/06/2020	Bueno	ACTIVO
18860	SEDE CENTRAL	32	64	REPOSTERO DE MELAMINA	326487120131	3/06/2020	Bueno	ACTIVO
18861	SEDE CENTRAL	32	64	REPOSTERO DE MELAMINA	326487120132	3/06/2020	Bueno	ACTIVO
18862	SEDE CENTRAL	32	64	REPOSTERO DE MELAMINA	326487120133	3/06/2020	Bueno	ACTIVO
18863	SEDE CENTRAL	32	64	REPOSTERO DE MELAMINA	326487120071	23/09/2015	Bueno	ACTIVO
18864	SEDE CENTRAL	32	64	REPOSTERO DE MELAMINA	326487120072	23/09/2015	Bueno	ACTIVO
18865	SEDE CENTRAL	32	64	REPOSTERO DE MELAMINA	326487120020	12/03/2013	Bueno	ACTIVO
18866	SEDE CENTRAL	32	64	REPOSTERO DE MELAMINA	326487120021	12/03/2013	Bueno	ACTIVO
18867	SEDE CENTRAL	32	64	REPOSTERO DE MELAMINA	326487120006	30/06/2005	Regular	ACTIVO
18868	SEDE CENTRAL	32	64	REPOSTERO DE MELAMINA	326487120046	19/12/2014	Bueno	ACTIVO
18869	SEDE CENTRAL	32	64	REPOSTERO DE MELAMINA	326487120088	30/12/2015	Bueno	ACTIVO
18870	SEDE CENTRAL	39	64	MACETERO (MAYOR A 1/4 UIT)	396477500011	31/12/1999	Regular	ACTIVO
18871	SEDE CENTRAL	39	64	MACETERO (MAYOR A 1/4 UIT)	396477500003	31/12/1999	Regular	ACTIVO
18872	SEDE CENTRAL	39	64	MACETERO (MAYOR A 1/4 UIT)	396477500005	14/12/2005	Regular	ACTIVO
18873	SEDE CENTRAL	39	64	MACETERO (MAYOR A 1/4 UIT)	396477500006	31/12/1999	Regular	ACTIVO
18874	SEDE CENTRAL	39	64	MACETERO (MAYOR A 1/4 UIT)	396477500007	31/12/1999	Regular	ACTIVO
18875	SEDE CENTRAL	39	64	MACETERO (MAYOR A 1/4 UIT)	396477500010	31/12/1999	Regular	ACTIVO
18876	SEDE CENTRAL	39	64	CRUCIFIJO DE MADERA (MAYOR A 1/4 UIT)	396433500001	31/12/1999	Regular	ACTIVO
18877	SEDE CENTRAL	39	64	MACETERO (MAYOR A 1/4 UIT)	396477500008	31/12/1999	Regular	ACTIVO
18878	SEDE CENTRAL	39	64	MACETERO (MAYOR A 1/4 UIT)	396477500009	31/12/1999	Regular	ACTIVO
18879	SEDE CENTRAL	39	64	ADORNO DECORATIVO (MAYOR A 1/4 UIT)	396400500003	31/12/1999	Regular	ACTIVO
18880	SEDE CENTRAL	39	64	ADORNO DECORATIVO (MAYOR A 1/4 UIT)	396400500004	31/12/1997	Regular	ACTIVO
18881	SEDE CENTRAL	39	64	ADORNO DECORATIVO (MAYOR A 1/4 UIT)	396400500002	31/12/1999	Regular	ACTIVO
18882	SEDE CENTRAL	39	64	ADORNO DECORATIVO (MAYOR A 1/4 UIT)	396400500005	31/12/1997	Regular	ACTIVO

N°	Nombre del Local	Grupo [1]	Clase [2]	Denominación (Del SINABIP)	Código Patrimonial (Númerico)	Fechas de Adquisición	Estado [3]	Condición [4]
18883	SEDE CENTRAL	39	64	ESTATUAS EN GENERAL	396455500004	31/12/1999	Regular	ACTIVO
18884	SEDE CENTRAL	39	64	MACETERO (MAYOR A 1/4 UIT)	396477500004	31/12/1999	Regular	ACTIVO
18885	SEDE CENTRAL	39	64	CUADROS EN GENERAL	396439000001	9/01/1992	Bueno	ACTIVO
18886	SEDE CENTRAL	39	64	CUADROS EN GENERAL	396439000005	14/03/2002	Bueno	ACTIVO
18887	SEDE CENTRAL	39	64	CUADROS EN GENERAL	396439000003	14/03/2002	Bueno	ACTIVO
18888	SEDE CENTRAL	39	64	CUADROS EN GENERAL	396439000004	14/03/2002	Bueno	ACTIVO
18889	SEDE CENTRAL	39	64	CUADROS EN GENERAL	396439000002	14/03/2002	Bueno	ACTIVO
18890	SEDE CENTRAL	39	64	MACETERO (MAYOR A 1/4 UIT)	396477500001	15/10/2002	Regular	ACTIVO
18891	SEDE CENTRAL	46	22	ESTABILIZADOR	462252150412	14/02/2000	Regular	ACTIVO
18892	SEDE CENTRAL	46	22	ESTABILIZADOR	462252150738	2/01/2006	Regular	ACTIVO
18893	SEDE CENTRAL	46	22	ESTABILIZADOR	462252150561	4/12/2004	Regular	ACTIVO
18894	SEDE CENTRAL	46	22	ESTABILIZADOR	462252150808	18/10/2007	Regular	ACTIVO
18895	SEDE CENTRAL	46	22	EQUIPO DE ILUMINACION DE EMERGENCIA	462247850126	31/05/2007	Regular	ACTIVO
18896	SEDE CENTRAL	46	22	EQUIPO DE ILUMINACION DE EMERGENCIA	462247850261	19/09/2013	Bueno	ACTIVO
18897	SEDE CENTRAL	46	22	LAMPARA ELECTRICA (MAYOR A 1/4 UIT)	462269370002	31/12/1999	Regular	ACTIVO
18898	SEDE CENTRAL	46	22	LAMPARA ELECTRICA (MAYOR A 1/4 UIT)	462269370005	20/10/1995	Regular	ACTIVO
18899	SEDE CENTRAL	46	22	LAMPARA ELECTRICA (MAYOR A 1/4 UIT)	462269370007	22/09/1995	Bueno	ACTIVO
18900	SEDE CENTRAL	46	22	LAMPARA ELECTRICA (MAYOR A 1/4 UIT)	462269370008	20/10/1995	Bueno	ACTIVO
18901	SEDE CENTRAL	46	22	LAMPARA ELECTRICA (MAYOR A 1/4 UIT)	462269370013	22/10/1995	Regular	ACTIVO
18902	SEDE CENTRAL	46	22	LAMPARA ELECTRICA (MAYOR A 1/4 UIT)	462269370003	2/01/1996	Regular	ACTIVO
18903	SEDE CENTRAL	46	22	LAMPARA ELECTRICA (MAYOR A 1/4 UIT)	462269370006	10/12/1993	Regular	ACTIVO
18904	SEDE CENTRAL	46	22	LAMPARA ELECTRICA (MAYOR A 1/4 UIT)	462269370016	31/12/1997	Regular	ACTIVO
18905	SEDE CENTRAL	46	22	EQUIPO DE ALARMA Y PROTECCION	462243540008	24/12/2009	Regular	ACTIVO
18906	SEDE CENTRAL	46	22	AUTOTRANSFORMADOR	462209110001	3/07/2003	Regular	ACTIVO
18907	SEDE CENTRAL	46	22	ESTABILIZADOR	462252150289	1/12/1985	Regular	ACTIVO
18908	SEDE CENTRAL	46	22	ESTABILIZADOR	462252150007	1/01/1984	Malo	ACTIVO
18909	SEDE CENTRAL	46	22	ESTABILIZADOR	462252150514	15/06/1999	Regular	ACTIVO
18910	SEDE CENTRAL	46	22	ESTABILIZADOR	462252150173	23/03/1993	Regular	ACTIVO
18911	SEDE CENTRAL	46	22	ESTABILIZADOR	462252150281	12/12/1985	Malo	ACTIVO
18912	SEDE CENTRAL	46	22	ESTABILIZADOR	462252150174	1/12/1985	Bueno	ACTIVO
18913	SEDE CENTRAL	46	22	ESTABILIZADOR	462252150844	30/11/2007	Regular	ACTIVO
18914	SEDE CENTRAL	46	22	ESTABILIZADOR	462252150790	18/10/2007	Regular	ACTIVO
18915	SEDE CENTRAL	46	22	ESTABILIZADOR	462252150794	18/10/2007	Regular	ACTIVO
18916	SEDE CENTRAL	46	22	ESTABILIZADOR	462252150807	18/10/2007	Malo	ACTIVO
18917	SEDE CENTRAL	46	22	ESTABILIZADOR	462252150833	30/11/2007	Regular	ACTIVO
18918	SEDE CENTRAL	46	22	ESTABILIZADOR	462252150841	30/11/2007	Regular	ACTIVO
18919	SEDE CENTRAL	46	22	ESTABILIZADOR	462252150845	30/11/2007	Regular	ACTIVO
18920	SEDE CENTRAL	46	22	ESTABILIZADOR	462252150846	30/11/2007	Regular	ACTIVO
18921	SEDE CENTRAL	46	22	ESTABILIZADOR	462252150839	30/11/2007	Regular	ACTIVO
18922	SEDE CENTRAL	46	22	ESTABILIZADOR	462252150832	30/11/2007	Regular	ACTIVO
18923	SEDE CENTRAL	46	22	ESTABILIZADOR	462252150837	30/11/2007	Regular	ACTIVO
18924	SEDE CENTRAL	46	22	ESTABILIZADOR	462252150816	23/10/2007	Bueno	ACTIVO
18925	SEDE CENTRAL	46	22	ESTABILIZADOR	462252150836	30/11/2007	Regular	ACTIVO
18926	SEDE CENTRAL	46	22	ESTABILIZADOR	462252150821	12/04/2007	Bueno	ACTIVO
18927	SEDE CENTRAL	46	22	ESTABILIZADOR	462252150829	30/11/2007	Regular	ACTIVO
18928	SEDE CENTRAL	46	22	ESTABILIZADOR	462252150834	30/11/2007	Regular	ACTIVO
18929	SEDE CENTRAL	46	22	ESTABILIZADOR	462252150835	30/11/2007	Bueno	ACTIVO
18930	SEDE CENTRAL	46	22	ESTABILIZADOR	462252150811	18/10/2007	Regular	ACTIVO
18931	SEDE CENTRAL	46	22	ESTABILIZADOR	462252150812	18/10/2007	Bueno	ACTIVO
18932	SEDE CENTRAL	46	22	ESTABILIZADOR	462252150806	18/10/2007	Regular	ACTIVO
18933	SEDE CENTRAL	46	22	ESTABILIZADOR	462252150809	23/10/2007	Regular	ACTIVO
18934	SEDE CENTRAL	46	22	ESTABILIZADOR	462252150780	2/01/2006	Regular	ACTIVO
18935	SEDE CENTRAL	46	22	ESTABILIZADOR	462252150337	21/02/2000	Regular	ACTIVO
18936	SEDE CENTRAL	46	22	ESTABILIZADOR	462252150474	28/11/2003	Bueno	ACTIVO
18937	SEDE CENTRAL	46	22	ESTABILIZADOR	462252150547	4/12/2004	Regular	ACTIVO
18938	SEDE CENTRAL	46	22	ESTABILIZADOR	462252150169	31/12/1999	Regular	ACTIVO
18939	SEDE CENTRAL	46	22	ESTABILIZADOR	462252150170	31/12/1999	Malo	ACTIVO
18940	SEDE CENTRAL	46	22	ESTABILIZADOR	462252150545	4/12/2004	Regular	ACTIVO
18941	SEDE CENTRAL	46	22	ESTABILIZADOR	462252150810	23/10/2007	Regular	ACTIVO
18942	SEDE CENTRAL	46	22	ESTABILIZADOR	462252150826	14/11/2007	Regular	ACTIVO
18943	SEDE CENTRAL	46	22	ESTABILIZADOR	462252150225	15/11/1996	Regular	ACTIVO
18944	SEDE CENTRAL	46	22	ESTABILIZADOR	462252150646	30/09/2004	Regular	ACTIVO
18945	SEDE CENTRAL	46	22	ESTABILIZADOR	462252150192	31/12/1999	Regular	ACTIVO
18946	SEDE CENTRAL	46	22	ESTABILIZADOR	462252150581	18/08/1995	Regular	ACTIVO
18947	SEDE CENTRAL	46	22	ESTABILIZADOR	462252150783	2/01/2006	Regular	ACTIVO
18948	SEDE CENTRAL	46	22	ESTABILIZADOR	462252150755	2/01/2006	Regular	ACTIVO
18949	SEDE CENTRAL	46	22	ESTABILIZADOR	462252150798	18/10/2007	Regular	ACTIVO
18950	SEDE CENTRAL	46	22	ESTABILIZADOR	462252150951	30/06/2014	Bueno	ACTIVO
18951	SEDE CENTRAL	46	22	ESTABILIZADOR	462252150335	21/02/2000	Regular	ACTIVO
18952	SEDE CENTRAL	46	22	ESTABILIZADOR	462252150451	2/07/2000	Regular	ACTIVO
18953	SEDE CENTRAL	46	22	ESTABILIZADOR	462252150504	20/04/1999	Bueno	ACTIVO
18954	SEDE CENTRAL	46	22	ESTABILIZADOR	462252150554	4/12/2004	Bueno	ACTIVO
18955	SEDE CENTRAL	46	22	ESTABILIZADOR	462252150605	13/02/1998	Bueno	ACTIVO
18956	SEDE CENTRAL	46	22	ESTABILIZADOR	462252150212	1/01/1984	Bueno	ACTIVO
18957	SEDE CENTRAL	46	22	ESTABILIZADOR	462252150239	31/12/1999	Bueno	ACTIVO
18958	SEDE CENTRAL	46	22	ESTABILIZADOR	462252150248	1/01/1984	Regular	ACTIVO
18959	SEDE CENTRAL	46	22	ESTABILIZADOR	462252150159	1/01/1984	Bueno	ACTIVO
18960	SEDE CENTRAL	46	22	ESTABILIZADOR	462252150213	31/12/1999	Regular	ACTIVO
18961	SEDE CENTRAL	46	22	ESTABILIZADOR	462252150601	16/06/1997	Regular	ACTIVO
18962	SEDE CENTRAL	46	22	ESTABILIZADOR	462252150710	1/08/1996	Bueno	ACTIVO
18963	SEDE CENTRAL	46	22	ESTABILIZADOR	462252150549	4/12/2004	Regular	ACTIVO
18964	SEDE CENTRAL	46	22	ESTABILIZADOR	462252150958	11/11/2014	Bueno	ACTIVO
18965	SEDE CENTRAL	46	22	ESTABILIZADOR	462252150428	2/07/2000	Regular	ACTIVO
18966	SEDE CENTRAL	46	22	TABLERO DE CONTROL	462290890037	2/07/2020	Bueno	ACTIVO
18967	SEDE CENTRAL	46	22	TABLERO DE CONTROL	462290890038	2/07/2020	Bueno	ACTIVO
18968	SEDE CENTRAL	46	22	TABLERO DE CONTROL	462290890039	14/12/2020	Bueno	ACTIVO
18969	SEDE CENTRAL	46	22	TABLERO DE CONTROL	462290890040	14/12/2020	Bueno	ACTIVO
18970	SEDE CENTRAL	46	22	TABLERO DE CONTROL	462290890036	2/07/2020	Bueno	ACTIVO
18971	SEDE CENTRAL	46	22	TABLERO DE CONTROL	462290890048	7/06/2021	Bueno	ACTIVO
18972	SEDE CENTRAL	46	22	ESTABILIZADOR	462252150431	2/07/2000	Regular	ACTIVO
18973	SEDE CENTRAL	46	22	ESTABILIZADOR	462252150739	2/01/2006	Regular	ACTIVO

Nº	Nombre del Local	Grupo [1]	Clase [2]	Denominación (Del SINABIP)	Código Patrimonial (Númerico)	Fechas de Adquisición	Estado [3]	Condición [4]
18974	SEDE CENTRAL	46	22	ESTABILIZADOR	462252150734	2/01/2006	Regular	ACTIVO
18975	SEDE CENTRAL	46	22	TABLERO DE CONTROL	462290890015	28/04/2014	Bueno	ACTIVO
18976	SEDE CENTRAL	46	22	TABLERO DE CONTROL	462290890012	15/11/2011	Regular	ACTIVO
18977	SEDE CENTRAL	46	22	EQUIPO DE ILUMINACION DE EMERGENCIA	462247850290	6/03/2015	Bueno	ACTIVO
18978	SEDE CENTRAL	46	22	EQUIPO DE ILUMINACION DE EMERGENCIA	462247850291	6/03/2015	Bueno	ACTIVO
18979	SEDE CENTRAL	46	22	EQUIPO DE ILUMINACION DE EMERGENCIA	462247850292	6/03/2015	Bueno	ACTIVO
18980	SEDE CENTRAL	46	22	EQUIPO DE ILUMINACION DE EMERGENCIA	462247850293	6/03/2015	Bueno	ACTIVO
18981	SEDE CENTRAL	46	22	EQUIPO DE ILUMINACION DE EMERGENCIA	462247850294	6/03/2015	Bueno	ACTIVO
18982	SEDE CENTRAL	46	22	EQUIPO DE ILUMINACION DE EMERGENCIA	462247850295	6/03/2015	Bueno	ACTIVO
18983	SEDE CENTRAL	46	22	EQUIPO DE ILUMINACION DE EMERGENCIA	462247850296	6/03/2015	Bueno	ACTIVO
18984	SEDE CENTRAL	46	22	EQUIPO DE ILUMINACION DE EMERGENCIA	462247850297	6/03/2015	Bueno	ACTIVO
18985	SEDE CENTRAL	46	22	GENERADOR (OTROS)	462261830002	17/07/2007	Regular	ACTIVO
18986	SEDE CENTRAL	46	22	REFLECTOR	462282280010	29/03/2017	Bueno	ACTIVO
18987	SEDE CENTRAL	46	22	EQUIPO DE ALARMA Y PROTECCION	462243540001	28/11/2005	Regular	ACTIVO
18988	SEDE CENTRAL	46	22	BANCO DE CONDENSADORES	462210720001	7/05/2014	Bueno	ACTIVO
18989	SEDE CENTRAL	46	22	TABLERO DE CONTROL	462290890009	8/02/2011	Bueno	ACTIVO
18990	SEDE CENTRAL	46	22	TABLERO DE CONTROL	462290890031	23/12/2014	Bueno	ACTIVO
18991	SEDE CENTRAL	46	22	TRANSFORMADOR (MAYOR A 1/4 UIT)	462299500069	3/03/2014	Bueno	ACTIVO
18992	SEDE CENTRAL	46	22	TRANSFORMADOR (MAYOR A 1/4 UIT)	462299500075	15/07/2014	Bueno	ACTIVO
18993	SEDE CENTRAL	46	22	TABLERO DE CONTROL	462290890029	7/05/2014	Bueno	ACTIVO
18994	SEDE CENTRAL	46	22	TABLERO DE CONTROL	462290890030	7/05/2014	Bueno	ACTIVO
18995	SEDE CENTRAL	46	22	GRUPO ELECTROGENO	462265070005	1/12/2014	Bueno	ACTIVO
18996	SEDE CENTRAL	46	22	TABLERO DE CONTROL	462290890002	4/07/2000	Regular	ACTIVO
18997	SEDE CENTRAL	46	22	TABLERO DE CONTROL	462290890014	20/12/2011	Regular	ACTIVO
18998	SEDE CENTRAL	46	22	TABLERO DE CONTROL	462290890018	7/05/2014	Bueno	ACTIVO
18999	SEDE CENTRAL	46	22	TABLERO DE CONTROL	462290890019	7/05/2014	Bueno	ACTIVO
19000	SEDE CENTRAL	46	22	TABLERO DE CONTROL	462290890023	7/05/2014	Bueno	ACTIVO
19001	SEDE CENTRAL	46	22	TABLERO DE CONTROL	462290890025	7/05/2014	Bueno	ACTIVO
19002	SEDE CENTRAL	46	22	TABLERO DE CONTROL	462290890026	7/05/2014	Bueno	ACTIVO
19003	SEDE CENTRAL	46	22	TABLERO DE CONTROL	462290890027	7/05/2014	Bueno	ACTIVO
19004	SEDE CENTRAL	46	22	TABLERO DE CONTROL	462290890028	7/05/2014	Bueno	ACTIVO
19005	SEDE CENTRAL	46	22	TABLERO DE CONTROL	462290890035	18/12/2015	Bueno	ACTIVO
19006	SEDE CENTRAL	46	22	TRANSFORMADOR (MAYOR A 1/4 UIT)	462299500059	10/06/2013	Bueno	ACTIVO
19007	SEDE CENTRAL	46	22	ACUMULADOR DE ENERGIA - EQUIPO DE UPS	462200500107	31/07/2001	Bueno	ACTIVO
19008	SEDE CENTRAL	46	22	ACUMULADOR DE ENERGIA - EQUIPO DE UPS	462200500168	7/05/2014	Bueno	ACTIVO
19009	SEDE CENTRAL	46	22	ACUMULADOR DE ENERGIA - EQUIPO DE UPS	462200500169	7/05/2014	Bueno	ACTIVO
19010	SEDE CENTRAL	46	22	BANCO DE BATERIAS	462210180002	7/05/2014	Bueno	ACTIVO
19011	SEDE CENTRAL	46	22	TABLERO DE CONTROL	462290890016	7/05/2014	Bueno	ACTIVO
19012	SEDE CENTRAL	46	22	TABLERO DE CONTROL	462290890017	7/05/2014	Bueno	ACTIVO
19013	SEDE CENTRAL	46	22	TABLERO DE CONTROL	462290890020	7/05/2014	Bueno	ACTIVO
19014	SEDE CENTRAL	46	22	TABLERO DE CONTROL	462290890021	7/05/2014	Bueno	ACTIVO
19015	SEDE CENTRAL	46	22	TABLERO DE CONTROL	462290890022	7/05/2014	Bueno	ACTIVO
19016	SEDE CENTRAL	46	22	TABLERO DE CONTROL	462290890024	7/05/2014	Bueno	ACTIVO
19017	SEDE CENTRAL	46	22	TRANSFORMADOR (MAYOR A 1/4 UIT)	462299500070	7/05/2014	Bueno	ACTIVO
19018	SEDE CENTRAL	46	22	TRANSFORMADOR (MAYOR A 1/4 UIT)	462299500071	7/05/2014	Bueno	ACTIVO
19019	SEDE CENTRAL	46	22	TRANSFORMADOR (MAYOR A 1/4 UIT)	462299500072	7/05/2014	Bueno	ACTIVO
19020	SEDE CENTRAL	46	22	TRANSFORMADOR (MAYOR A 1/4 UIT)	462299500073	7/05/2014	Bueno	ACTIVO
19021	SEDE CENTRAL	46	22	ESTABILIZADOR	462252150525	1/08/1996	Regular	ACTIVO
19022	SEDE CENTRAL	46	22	EQUIPO DE ILUMINACION DE EMERGENCIA	462247850129	31/05/2007	Regular	ACTIVO
19023	SEDE CENTRAL	46	22	EQUIPO DE ILUMINACION DE EMERGENCIA	462247850051	25/04/2003	Regular	ACTIVO
19024	SEDE CENTRAL	46	22	EQUIPO DE ILUMINACION DE EMERGENCIA	462247850228	25/11/2011	Bueno	ACTIVO
19025	SEDE CENTRAL	46	22	EQUIPO DE ILUMINACION DE EMERGENCIA	462247850089	31/05/2007	Regular	ACTIVO
19026	SEDE CENTRAL	46	22	EQUIPO DE ILUMINACION DE EMERGENCIA	462247850137	31/05/2007	Regular	ACTIVO
19027	SEDE CENTRAL	46	22	EQUIPO DE ILUMINACION DE EMERGENCIA	462247850088	31/05/2007	Regular	ACTIVO
19028	SEDE CENTRAL	46	22	EQUIPO DE ILUMINACION DE EMERGENCIA	462247850488	3/09/2020	Bueno	ACTIVO
19029	SEDE CENTRAL	46	22	EQUIPO DE ILUMINACION DE EMERGENCIA	462247850484	3/09/2020	Bueno	ACTIVO
19030	SEDE CENTRAL	46	22	EQUIPO DE ILUMINACION DE EMERGENCIA	462247850482	3/09/2020	Bueno	ACTIVO
19031	SEDE CENTRAL	46	22	EQUIPO DE ILUMINACION DE EMERGENCIA	462247850487	3/09/2020	Bueno	ACTIVO
19032	SEDE CENTRAL	46	22	EQUIPO DE ILUMINACION DE EMERGENCIA	462247850485	3/09/2020	Bueno	ACTIVO
19033	SEDE CENTRAL	46	22	EQUIPO DE ILUMINACION DE EMERGENCIA	462247850489	3/09/2020	Bueno	ACTIVO
19034	SEDE CENTRAL	46	22	EQUIPO DE ILUMINACION DE EMERGENCIA	462247850490	3/09/2020	Bueno	ACTIVO
19035	SEDE CENTRAL	46	22	EQUIPO DE ILUMINACION DE EMERGENCIA	462247850483	3/09/2020	Bueno	ACTIVO
19036	SEDE CENTRAL	46	22	EQUIPO DE ILUMINACION DE EMERGENCIA	462247850092	31/05/2007	Regular	ACTIVO
19037	SEDE CENTRAL	46	22	EQUIPO DE ILUMINACION DE EMERGENCIA	462247850146	31/05/2007	Regular	ACTIVO
19038	SEDE CENTRAL	46	22	EQUIPO DE ILUMINACION DE EMERGENCIA	462247850109	31/05/2007	Regular	ACTIVO
19039	SEDE CENTRAL	46	22	EQUIPO DE ILUMINACION DE EMERGENCIA	462247850116	31/05/2007	Regular	ACTIVO
19040	SEDE CENTRAL	46	22	EQUIPO DE ILUMINACION DE EMERGENCIA	462247850118	31/05/2007	Regular	ACTIVO
19041	SEDE CENTRAL	46	22	EQUIPO DE ILUMINACION DE EMERGENCIA	462247850046	25/04/2003	Regular	ACTIVO
19042	SEDE CENTRAL	46	22	EQUIPO DE ILUMINACION DE EMERGENCIA	462247850098	31/05/2007	Regular	ACTIVO
19043	SEDE CENTRAL	46	22	EQUIPO DE ILUMINACION DE EMERGENCIA	462247850028	10/12/1993	Bueno	ACTIVO
19044	SEDE CENTRAL	46	22	EQUIPO DE ILUMINACION DE EMERGENCIA	462247850049	25/04/2003	Bueno	ACTIVO
19045	SEDE CENTRAL	46	22	EQUIPO DE ILUMINACION DE EMERGENCIA	462247850123	31/05/2007	Regular	ACTIVO
19046	SEDE CENTRAL	46	22	EQUIPO DE ILUMINACION DE EMERGENCIA	462247850081	31/05/2007	Regular	ACTIVO
19047	SEDE CENTRAL	46	22	EQUIPO DE ILUMINACION DE EMERGENCIA	462247850085	31/05/2007	Regular	ACTIVO
19048	SEDE CENTRAL	46	22	EQUIPO DE ILUMINACION DE EMERGENCIA	462247850119	31/05/2007	Regular	ACTIVO
19049	SEDE CENTRAL	46	22	EQUIPO DE ILUMINACION DE EMERGENCIA	462247850096	31/05/2007	Regular	ACTIVO
19050	SEDE CENTRAL	46	22	EQUIPO DE ILUMINACION DE EMERGENCIA	462247850252	19/12/2012	Bueno	ACTIVO
19051	SEDE CENTRAL	46	22	EQUIPO DE ILUMINACION DE EMERGENCIA	462247850263	19/09/2013	Regular	ACTIVO
19052	SEDE CENTRAL	46	22	EQUIPO DE ILUMINACION DE EMERGENCIA	462247850122	31/05/2007	Regular	ACTIVO
19053	SEDE CENTRAL	46	22	EQUIPO DE ILUMINACION DE EMERGENCIA	462247850124	31/05/2007	Regular	ACTIVO
19054	SEDE CENTRAL	46	22	EQUIPO DE ILUMINACION DE EMERGENCIA	462247850080	31/05/2007	Regular	ACTIVO
19055	SEDE CENTRAL	46	22	EQUIPO DE ILUMINACION DE EMERGENCIA	462247850100	31/05/2007	Regular	ACTIVO
19056	SEDE CENTRAL	46	22	EQUIPO DE ILUMINACION DE EMERGENCIA	462247850107	31/05/2007	Regular	ACTIVO
19057	SEDE CENTRAL	46	22	EQUIPO DE ILUMINACION DE EMERGENCIA	462247850140	31/05/2007	Regular	ACTIVO
19058	SEDE CENTRAL	46	22	EQUIPO DE ILUMINACION DE EMERGENCIA	462247850134	31/05/2007	Regular	ACTIVO
19059	SEDE CENTRAL	46	22	EQUIPO DE ILUMINACION DE EMERGENCIA	462247850033	25/04/2003	Regular	ACTIVO
19060	SEDE CENTRAL	46	22	EQUIPO DE ILUMINACION DE EMERGENCIA	462247850125	31/05/2007	Regular	ACTIVO
19061	SEDE CENTRAL	46	22	EQUIPO DE ILUMINACION DE EMERGENCIA	462247850138	31/05/2007	Regular	ACTIVO
19062	SEDE CENTRAL	46	22	EQUIPO DE ILUMINACION DE EMERGENCIA	462247850120	31/05/2007	Regular	ACTIVO
19063	SEDE CENTRAL	46	22	EQUIPO DE ILUMINACION DE EMERGENCIA	462247850090	31/05/2007	Regular	ACTIVO
19064	SEDE CENTRAL	46	22	EQUIPO DE ILUMINACION DE EMERGENCIA	462247850114	31/05/2007	Regular	ACTIVO

N°	Nombre del Local	Grupo [1]	Clase [2]	Denominación (Del SINABIP)	Código Patrimonial (Númerico)	Fechas de Adquisición	Estado [3]	Condición [4]
19065	SEDE CENTRAL	46	22	EQUIPO DE ILUMINACION DE EMERGENCIA	462247850084	31/05/2007	Regular	ACTIVO
19066	SEDE CENTRAL	46	22	EQUIPO DE ILUMINACION DE EMERGENCIA	462247850082	31/05/2007	Regular	ACTIVO
19067	SEDE CENTRAL	46	22	EQUIPO DE ILUMINACION DE EMERGENCIA	462247850127	31/05/2007	Regular	ACTIVO
19068	SEDE CENTRAL	46	22	EQUIPO DE ILUMINACION DE EMERGENCIA	462247850083	31/05/2007	Regular	ACTIVO
19069	SEDE CENTRAL	46	22	EQUIPO DE ILUMINACION DE EMERGENCIA	462247850086	31/05/2007	Regular	ACTIVO
19070	SEDE CENTRAL	46	22	EQUIPO DE ILUMINACION DE EMERGENCIA	462247850130	31/05/2007	Regular	ACTIVO
19071	SEDE CENTRAL	46	22	EQUIPO DE ILUMINACION DE EMERGENCIA	462247850044	25/04/2003	Regular	ACTIVO
19072	SEDE CENTRAL	46	22	EQUIPO DE ILUMINACION DE EMERGENCIA	462247850211	25/11/2011	Bueno	ACTIVO
19073	SEDE CENTRAL	46	22	EQUIPO DE ILUMINACION DE EMERGENCIA	462247850117	31/05/2007	Regular	ACTIVO
19074	SEDE CENTRAL	46	22	EQUIPO DE ILUMINACION DE EMERGENCIA	462247850220	25/11/2011	Bueno	ACTIVO
19075	SEDE CENTRAL	46	22	EQUIPO DE ILUMINACION DE EMERGENCIA	462247850095	31/05/2007	Regular	ACTIVO
19076	SEDE CENTRAL	46	22	EQUIPO DE ILUMINACION DE EMERGENCIA	462247850150	23/03/2010	Regular	ACTIVO
19077	SEDE CENTRAL	46	22	EQUIPO DE ILUMINACION DE EMERGENCIA	462247850091	31/05/2007	Regular	ACTIVO
19078	SEDE CENTRAL	46	22	EQUIPO DE ILUMINACION DE EMERGENCIA	462247850230	25/11/2011	Bueno	ACTIVO
19079	SEDE CENTRAL	46	22	EQUIPO DE ILUMINACION DE EMERGENCIA	462247850102	31/05/2007	Regular	ACTIVO
19080	SEDE CENTRAL	46	22	EQUIPO DE ILUMINACION DE EMERGENCIA	462247850222	25/11/2011	Bueno	ACTIVO
19081	SEDE CENTRAL	46	22	EQUIPO DE ILUMINACION DE EMERGENCIA	462247850093	31/05/2007	Regular	ACTIVO
19082	SEDE CENTRAL	46	22	EQUIPO DE ILUMINACION DE EMERGENCIA	462247850190	15/11/2011	Bueno	ACTIVO
19083	SEDE CENTRAL	46	22	EQUIPO DE ILUMINACION DE EMERGENCIA	462247850165	15/11/2011	Regular	ACTIVO
19084	SEDE CENTRAL	46	22	EQUIPO DE ILUMINACION DE EMERGENCIA	462247850207	25/11/2011	Bueno	ACTIVO
19085	SEDE CENTRAL	46	22	EQUIPO DE ILUMINACION DE EMERGENCIA	462247850213	25/11/2011	Bueno	ACTIVO
19086	SEDE CENTRAL	46	22	EQUIPO DE ILUMINACION DE EMERGENCIA	462247850202	15/11/2011	Regular	ACTIVO
19087	SEDE CENTRAL	46	22	EQUIPO DE ILUMINACION DE EMERGENCIA	462247850104	31/05/2007	Regular	ACTIVO
19088	SEDE CENTRAL	46	22	EQUIPO DE ILUMINACION DE EMERGENCIA	462247850106	31/05/2007	Regular	ACTIVO
19089	SEDE CENTRAL	46	22	EQUIPO DE ILUMINACION DE EMERGENCIA	462247850007	31/12/1999	Regular	ACTIVO
19090	SEDE CENTRAL	46	22	EQUIPO DE ILUMINACION DE EMERGENCIA	462247850047	25/04/2003	Regular	ACTIVO
19091	SEDE CENTRAL	46	22	EQUIPO DE ILUMINACION DE EMERGENCIA	462247850103	31/05/2007	Regular	ACTIVO
19092	SEDE CENTRAL	46	22	EQUIPO DE ILUMINACION DE EMERGENCIA	462247850108	31/05/2007	Regular	ACTIVO
19093	SEDE CENTRAL	46	22	EQUIPO DE ILUMINACION DE EMERGENCIA	462247850050	25/04/2003	Regular	ACTIVO
19094	SEDE CENTRAL	46	22	EQUIPO DE ILUMINACION DE EMERGENCIA	462247850055	25/04/2003	Regular	ACTIVO
19095	SEDE CENTRAL	46	22	EQUIPO DE ILUMINACION DE EMERGENCIA	462247850162	15/11/2011	Regular	ACTIVO
19096	SEDE CENTRAL	46	22	EQUIPO DE ILUMINACION DE EMERGENCIA	462247850243	19/12/2012	Regular	ACTIVO
19097	SEDE CENTRAL	46	22	EQUIPO DE ILUMINACION DE EMERGENCIA	462247850244	19/12/2012	Regular	ACTIVO
19098	SEDE CENTRAL	46	22	EQUIPO DE ILUMINACION DE EMERGENCIA	462247850249	19/12/2012	Bueno	ACTIVO
19099	SEDE CENTRAL	46	22	EQUIPO DE ILUMINACION DE EMERGENCIA	462247850258	19/12/2012	Bueno	ACTIVO
19100	SEDE CENTRAL	46	22	TRANSFORMADOR (MAYOR A 1/4 UIT)	462299500043	25/10/2011	Bueno	ACTIVO
19101	SEDE CENTRAL	46	22	TRANSFORMADOR (MAYOR A 1/4 UIT)	462299500052	28/11/2012	Bueno	ACTIVO
19102	SEDE CENTRAL	46	22	ACUMULADOR DE ENERGIA - EQUIPO DE UPS	462200500189	31/01/2022	Bueno	ACTIVO
19103	SEDE CENTRAL	46	22	ACUMULADOR DE ENERGIA - EQUIPO DE UPS	462200500142	27/02/2009	Bueno	ACTIVO
19104	SEDE CENTRAL	46	22	FUENTE DE ALIMENTACION	462256460001	8/06/2018	Bueno	ACTIVO
19105	SEDE CENTRAL	46	22	FUENTE DE ALIMENTACION	462256460002	8/06/2018	Regular	ACTIVO
19106	SEDE CENTRAL	46	22	FUENTE DE ALIMENTACION	462256460003	8/06/2018	Regular	ACTIVO
19107	SEDE CENTRAL	46	22	FUENTE DE ALIMENTACION	462256460004	8/06/2018	Regular	ACTIVO
19108	SEDE CENTRAL	46	22	FUENTE DE ALIMENTACION	462256460005	8/06/2018	Regular	ACTIVO
19109	SEDE CENTRAL	46	22	FUENTE DE ALIMENTACION	462256460006	8/06/2018	Regular	ACTIVO
19110	SEDE CENTRAL	46	22	FUENTE DE ALIMENTACION	462256460007	8/06/2018	Regular	ACTIVO
19111	SEDE CENTRAL	46	22	FUENTE DE ALIMENTACION	462256460008	8/06/2018	Regular	ACTIVO
19112	SEDE CENTRAL	46	22	FUENTE DE PODER	462260760019	1/07/2016	Bueno	ACTIVO
19113	SEDE CENTRAL	46	22	EQUIPO DE ILUMINACION DE EMERGENCIA	462247850589	31/03/2022	Bueno	ACTIVO
19114	SEDE CENTRAL	46	22	EQUIPO DE ILUMINACION DE EMERGENCIA	462247850590	31/03/2022	Bueno	ACTIVO
19115	SEDE CENTRAL	46	22	EQUIPO DE ILUMINACION DE EMERGENCIA	462247850591	31/03/2022	Bueno	ACTIVO
19116	SEDE CENTRAL	46	22	EQUIPO DE ILUMINACION DE EMERGENCIA	462247850592	31/03/2022	Bueno	ACTIVO
19117	SEDE CENTRAL	46	22	EQUIPO DE ILUMINACION DE EMERGENCIA	462247850593	31/03/2022	Bueno	ACTIVO
19118	SEDE CENTRAL	46	22	SISTEMA DE MONITOREO Y CONTROL REMOTO DE AMBIENTE	462288380001	31/03/2022	Bueno	ACTIVO
19119	SEDE CENTRAL	53	22	PERFORADOR MANUAL	532290990043	10/10/2006	Malo	ACTIVO
19120	SEDE CENTRAL	53	22	ESTUFA	532262380001	18/06/1996	Regular	ACTIVO
19121	SEDE CENTRAL	53	22	PERFORADOR MANUAL	532290990041	3/03/2003	Regular	ACTIVO
19122	SEDE CENTRAL	53	22	ESTUFA	532262380003	31/12/1997	Regular	ACTIVO
19123	SEDE CENTRAL	53	22	PERFORADOR MANUAL	532290990045	11/05/2004	Regular	ACTIVO
19124	SEDE CENTRAL	53	22	PERFORADOR MANUAL	532290990036	22/11/2002	Regular	ACTIVO
19125	SEDE CENTRAL	53	22	PERFORADOR MANUAL	532290990035	16/03/2000	Regular	ACTIVO
19126	SEDE CENTRAL	53	22	ESTUFA	532262380008	27/05/2008	Regular	ACTIVO
19127	SEDE CENTRAL	53	22	PERFORADOR MANUAL	532290990038	22/11/2002	Regular	ACTIVO
19128	SEDE CENTRAL	53	22	ESTUFA	532262380009	29/08/2008	Regular	ACTIVO
19129	SEDE CENTRAL	53	22	DESFIBRILADOR	532230010001	11/11/2021	Bueno	ACTIVO
19130	SEDE CENTRAL	53	22	DESFIBRILADOR	532230010002	11/11/2021	Bueno	ACTIVO
19131	SEDE CENTRAL	53	22	ELECTROCAUTERIO	532235720002	24/05/1995	Regular	ACTIVO
19132	SEDE CENTRAL	53	22	OFTALMOSCOPIO	532285220001	7/06/2006	Regular	ACTIVO
19133	SEDE CENTRAL	53	22	OXIMETRO DE PULSOS	532288390001	7/12/2012	Bueno	ACTIVO
19134	SEDE CENTRAL	53	22	EQUIPO DE OXIGENOTERAPIA	532246190001	31/12/1997	Regular	ACTIVO
19135	SEDE CENTRAL	53	22	PERFORADOR MANUAL	532290990001	31/12/1999	Regular	ACTIVO
19136	SEDE CENTRAL	53	22	EQUIPO NEBULIZADOR	532255710001	30/11/2009	Bueno	ACTIVO
19137	SEDE CENTRAL	53	22	ESTERILIZADOR	532260470001	1/01/1990	Regular	ACTIVO
19138	SEDE CENTRAL	53	22	RESUCITADOR	532291640001	31/12/1997	Regular	ACTIVO
19139	SEDE CENTRAL	53	22	PERFORADOR MANUAL	532290990056	15/04/2008	Regular	ACTIVO
19140	SEDE CENTRAL	53	64	COCHE DE MADERA RODANTE	536430470002	1/01/1990	Regular	ACTIVO
19141	SEDE CENTRAL	53	64	COCHE METALICO PARA TRANSPORTE EN GENERAL	536434770013	30/05/2016	Regular	ACTIVO
19142	SEDE CENTRAL	53	64	COCHE DE MADERA RODANTE	536430470003	24/10/2008	Regular	ACTIVO
19143	SEDE CENTRAL	53	64	COCHE DE MADERA RODANTE	536430470004	24/10/2008	Regular	ACTIVO
19144	SEDE CENTRAL	53	64	CAMILLA DE METAL	536425250015	11/05/1999	Bueno	ACTIVO
19145	SEDE CENTRAL	53	64	COCHE METALICO PARA TRANSPORTE EN GENERAL	536434770004	31/12/1999	Regular	ACTIVO
19146	SEDE CENTRAL	53	64	ESCALINATA - GRADILLA	536446650001	9/07/2020	Bueno	ACTIVO
19147	SEDE CENTRAL	53	64	BIOMBO DE METAL	536410020005	9/07/2020	Bueno	ACTIVO
19148	SEDE CENTRAL	53	64	CAMILLA DE METAL	536425250020	9/07/2020	Bueno	ACTIVO
19149	SEDE CENTRAL	53	64	BIOMBO DE METAL	536410020004	9/07/2020	Bueno	ACTIVO
19150	SEDE CENTRAL	53	64	CAMILLA DE METAL	536425250021	9/07/2020	Bueno	ACTIVO
19151	SEDE CENTRAL	53	64	ESCALINATA - GRADILLA	536446650003	9/07/2020	Bueno	ACTIVO
19152	SEDE CENTRAL	53	64	ANDADOR DE ALUMINIO TERAPEUTICO	536400500001	10/11/2017	Bueno	ACTIVO
19153	SEDE CENTRAL	53	64	BIOMBO DE METAL	536410020001	31/12/1997	Regular	ACTIVO
19154	SEDE CENTRAL	53	64	BIOMBO DE METAL	536410020006	9/07/2020	Bueno	ACTIVO
19155	SEDE CENTRAL	53	64	CAMILLA DE METAL	536425250019	9/07/2020	Bueno	ACTIVO

N°	Nombre del Local	Grupo [1]	Clase [2]	Denominación (Del SINABIP)	Código Patrimonial (Númerico)	Fechas de Adquisición	Estado [3]	Condición [4]
19156	SEDE CENTRAL	53	64	ESCALINATA - GRADILLA	536446650002	9/07/2020	Bueno	ACTIVO
19157	SEDE CENTRAL	53	64	SILLA DE RUEDAS METALICA	536493790006	2/02/2012	Regular	ACTIVO
19158	SEDE CENTRAL	53	64	SILLA DE RUEDAS METALICA	536493790007	7/12/2012	Regular	ACTIVO
19159	SEDE CENTRAL	53	64	SILLA DE RUEDAS METALICA	536493790008	10/11/2017	Bueno	ACTIVO
19160	SEDE CENTRAL	53	64	CAMILLA DE METAL	536425250018	30/11/2009	Regular	ACTIVO
19161	SEDE CENTRAL	53	64	CAMILLA DE METAL	536425250003	10/04/1999	Regular	ACTIVO
19162	SEDE CENTRAL	53	64	CAMILLA DE METAL	536425250009	10/04/1999	Regular	ACTIVO
19163	SEDE CENTRAL	60	22	BALANZA (OTRAS)	602206160004	31/12/1999	Regular	ACTIVO
19164	SEDE CENTRAL	60	22	BALANZA (OTRAS)	602206160002	31/12/1999	Regular	ACTIVO
19165	SEDE CENTRAL	60	22	ASONIZADOR - OZONIZADOR	602205240005	21/12/2015	Bueno	ACTIVO
19166	SEDE CENTRAL	60	22	ASONIZADOR - OZONIZADOR	602205240007	21/12/2015	Bueno	ACTIVO
19167	SEDE CENTRAL	60	22	ASONIZADOR - OZONIZADOR	602205240004	21/12/2015	Bueno	ACTIVO
19168	SEDE CENTRAL	60	22	ASONIZADOR - OZONIZADOR	602205240006	21/12/2015	Bueno	ACTIVO
19169	SEDE CENTRAL	60	22	TERMOMETRO INFRARROJO	602292810048	26/01/2021	Bueno	ACTIVO
19170	SEDE CENTRAL	60	22	TERMOMETRO INFRARROJO	602292810049	26/01/2021	Bueno	ACTIVO
19171	SEDE CENTRAL	60	22	TERMOMETRO INFRARROJO	602292810050	26/01/2021	Bueno	ACTIVO
19172	SEDE CENTRAL	60	22	TERMOMETRO INFRARROJO	602292810051	26/01/2021	Bueno	ACTIVO
19173	SEDE CENTRAL	60	22	TERMOMETRO INFRARROJO	602292810056	26/01/2021	Bueno	ACTIVO
19174	SEDE CENTRAL	60	22	TERMOMETRO INFRARROJO	602292810057	26/01/2021	Bueno	ACTIVO
19175	SEDE CENTRAL	60	22	TERMOMETRO INFRARROJO	602292810058	26/01/2021	Bueno	ACTIVO
19176	SEDE CENTRAL	60	22	TERMOMETRO INFRARROJO	602292810059	26/01/2021	Bueno	ACTIVO
19177	SEDE CENTRAL	60	22	TERMOMETRO INFRARROJO	602292810060	26/01/2021	Bueno	ACTIVO
19178	SEDE CENTRAL	60	22	TERMOMETRO INFRARROJO	602292810061	26/01/2021	Bueno	ACTIVO
19179	SEDE CENTRAL	60	22	TERMOMETRO INFRARROJO	602292810062	26/01/2021	Bueno	ACTIVO
19180	SEDE CENTRAL	60	22	TERMOMETRO INFRARROJO	602292810063	26/01/2021	Bueno	ACTIVO
19181	SEDE CENTRAL	60	22	TERMOMETRO INFRARROJO	602292810064	26/01/2021	Bueno	ACTIVO
19182	SEDE CENTRAL	60	22	TERMOMETRO INFRARROJO	602292810065	26/01/2021	Bueno	ACTIVO
19183	SEDE CENTRAL	60	22	TERMOMETRO INFRARROJO	602292810066	26/01/2021	Bueno	ACTIVO
19184	SEDE CENTRAL	60	22	TERMOMETRO INFRARROJO	602292810067	26/01/2021	Bueno	ACTIVO
19185	SEDE CENTRAL	60	22	TERMOMETRO INFRARROJO	602292810068	26/01/2021	Bueno	ACTIVO
19186	SEDE CENTRAL	60	22	TERMOMETRO INFRARROJO	602292810069	26/01/2021	Bueno	ACTIVO
19187	SEDE CENTRAL	60	22	TERMOMETRO INFRARROJO	602292810070	26/01/2021	Bueno	ACTIVO
19188	SEDE CENTRAL	60	22	TERMOMETRO INFRARROJO	602292810071	26/01/2021	Bueno	ACTIVO
19189	SEDE CENTRAL	60	22	TERMOMETRO INFRARROJO	602292810072	26/01/2021	Bueno	ACTIVO
19190	SEDE CENTRAL	60	22	TERMOMETRO INFRARROJO	602292810073	26/01/2021	Bueno	ACTIVO
19191	SEDE CENTRAL	60	22	TERMOMETRO INFRARROJO	602292810074	26/01/2021	Bueno	ACTIVO
19192	SEDE CENTRAL	60	22	TERMOMETRO INFRARROJO	602292810075	26/01/2021	Bueno	ACTIVO
19193	SEDE CENTRAL	60	22	TERMOMETRO INFRARROJO	602292810076	26/01/2021	Bueno	ACTIVO
19194	SEDE CENTRAL	60	22	LUXOMETRO	602252550001	23/02/2016	Bueno	ACTIVO
19195	SEDE CENTRAL	60	22	MEGOMETRO	602259900001	8/05/2012	Bueno	ACTIVO
19196	SEDE CENTRAL	60	22	MULTIMETRO-MULTITESTER	602264430006	23/02/2016	Bueno	ACTIVO
19197	SEDE CENTRAL	60	22	TACOMETRO DIGITAL	602282100001	19/07/2016	Bueno	ACTIVO
19198	SEDE CENTRAL	60	22	TELUROMETRO	602286490001	8/05/2012	Bueno	ACTIVO
19199	SEDE CENTRAL	60	22	TERMOMETRO INFRARROJO	602292810001	1/12/2012	Bueno	ACTIVO
19200	SEDE CENTRAL	60	22	PINZA AMPERIMETRICA	602268460002	23/02/2016	Bueno	ACTIVO
19201	SEDE CENTRAL	60	22	MEDIDOR (OTROS)	602255370001	16/05/2022	Bueno	ACTIVO
19202	SEDE CENTRAL	60	22	VARIADOR DE VELOCIDAD	602297240001	11/11/2016	Bueno	ACTIVO
19203	SEDE CENTRAL	60	22	VARIADOR DE VELOCIDAD	602297240002	11/11/2016	Bueno	ACTIVO
19204	SEDE CENTRAL	60	22	PINZA AMPERIMETRICA	602268460003	23/02/2016	Bueno	ACTIVO
19205	SEDE CENTRAL	60	22	TERMOMETRO INFRARROJO	602292810002	5/05/2020	Regular	ACTIVO
19206	SEDE CENTRAL	60	22	TERMOMETRO INFRARROJO	602292810003	5/05/2020	Regular	ACTIVO
19207	SEDE CENTRAL	60	22	TERMOMETRO INFRARROJO	602292810004	5/05/2020	Regular	ACTIVO
19208	SEDE CENTRAL	60	22	TERMOMETRO INFRARROJO	602292810006	5/05/2020	Regular	ACTIVO
19209	SEDE CENTRAL	60	22	TERMOMETRO INFRARROJO	602292810007	5/05/2020	Bueno	ACTIVO
19210	SEDE CENTRAL	60	22	TERMOMETRO INFRARROJO	602292810009	5/05/2020	Regular	ACTIVO
19211	SEDE CENTRAL	60	22	TERMOMETRO INFRARROJO	602292810010	5/05/2020	Regular	ACTIVO
19212	SEDE CENTRAL	60	22	TERMOMETRO INFRARROJO	602292810011	5/05/2020	Bueno	ACTIVO
19213	SEDE CENTRAL	60	22	TERMOMETRO INFRARROJO	602292810013	5/05/2020	Bueno	ACTIVO
19214	SEDE CENTRAL	60	22	TERMOMETRO INFRARROJO	602292810014	5/05/2020	Bueno	ACTIVO
19215	SEDE CENTRAL	60	22	TERMOMETRO INFRARROJO	602292810016	5/05/2020	Regular	ACTIVO
19216	SEDE CENTRAL	60	22	TERMOMETRO INFRARROJO	602292810017	5/05/2020	Bueno	ACTIVO
19217	SEDE CENTRAL	60	22	TERMOMETRO INFRARROJO	602292810018	11/06/2020	Regular	ACTIVO
19218	SEDE CENTRAL	60	22	TERMOMETRO INFRARROJO	602292810019	11/06/2020	Bueno	ACTIVO
19219	SEDE CENTRAL	60	22	TERMOMETRO INFRARROJO	602292810020	11/06/2020	Bueno	ACTIVO
19220	SEDE CENTRAL	60	22	TERMOMETRO INFRARROJO	602292810081	26/01/2021	Bueno	ACTIVO
19221	SEDE CENTRAL	60	22	TERMOMETRO INFRARROJO	602292810084	26/01/2021	Bueno	ACTIVO
19222	SEDE CENTRAL	60	22	AUDIMETRO - AUDIOMETRO	602205450001	7/06/2006	Regular	ACTIVO
19223	SEDE CENTRAL	60	22	TENSIOMETRO	602287620005	30/11/2009	Bueno	ACTIVO
19224	SEDE CENTRAL	60	22	TENSIOMETRO	602287620006	7/12/2012	Bueno	ACTIVO
19225	SEDE CENTRAL	60	22	GLUCOMETRO	602246040001	30/11/2009	Regular	ACTIVO
19226	SEDE CENTRAL	60	22	GLUCOMETRO	602246040003	30/05/2016	Bueno	ACTIVO
19227	SEDE CENTRAL	60	22	TENSIOMETRO	602287620008	30/05/2016	Bueno	ACTIVO
19228	SEDE CENTRAL	60	22	TENSIOMETRO	602287620007	7/12/2012	Bueno	ACTIVO
19229	SEDE CENTRAL	67	22	VAPORIZADOR EN GENERAL	672299500002	2/07/2021	Bueno	ACTIVO
19230	SEDE CENTRAL	67	22	ENGRAPADOR INDUSTRIAL	672237960063	7/07/1999	Regular	ACTIVO
19231	SEDE CENTRAL	67	22	EXPRIMIDORA DE CITRICOS	672258910001	11/09/2019	Bueno	ACTIVO
19232	SEDE CENTRAL	67	22	PERFORADORA INDUSTRIAL	672282100022	14/07/1995	Regular	ACTIVO
19233	SEDE CENTRAL	67	22	ENGRAPADOR INDUSTRIAL	672237960010	17/02/2003	Regular	ACTIVO
19234	SEDE CENTRAL	67	22	ENGRAPADOR INDUSTRIAL	672237960005	10/12/2001	Regular	ACTIVO
19235	SEDE CENTRAL	67	22	ENGRAPADOR INDUSTRIAL	672237960053	24/03/1999	Regular	ACTIVO
19236	SEDE CENTRAL	67	22	ENGRAPADOR INDUSTRIAL	672237960080	25/04/2008	Regular	ACTIVO
19237	SEDE CENTRAL	67	22	ENGRAPADOR INDUSTRIAL	672237960070	2/01/2006	Regular	ACTIVO
19238	SEDE CENTRAL	67	22	PERFORADORA INDUSTRIAL	672282100024	11/05/2004	Regular	ACTIVO
19239	SEDE CENTRAL	67	22	ENGRAPADOR INDUSTRIAL	672237960078	25/04/2008	Bueno	ACTIVO
19240	SEDE CENTRAL	67	22	ENGRAPADOR INDUSTRIAL	672237960014	31/12/1997	Bueno	ACTIVO
19241	SEDE CENTRAL	67	22	ENGRAPADOR INDUSTRIAL	672237960060	22/11/2002	Regular	ACTIVO
19242	SEDE CENTRAL	67	22	ENGRAPADOR INDUSTRIAL	672237960032	31/12/1997	Regular	ACTIVO
19243	SEDE CENTRAL	67	22	ENGRAPADOR INDUSTRIAL	672237960013	3/05/1999	Regular	ACTIVO
19244	SEDE CENTRAL	67	22	ENGRAPADOR INDUSTRIAL	672237960018	6/01/1999	Regular	ACTIVO
19245	SEDE CENTRAL	67	22	ENGRAPADOR INDUSTRIAL	672237960066	2/01/2006	Regular	ACTIVO
19246	SEDE CENTRAL	67	22	ELECTROBOMBA	672235280010	31/12/1999	Regular	ACTIVO

N°	Nombre del Local	Grupo [1]	Clase [2]	Denominación (Del SINABIP)	Código Patrimonial (Númerico)	Fechas de Adquisición	Estado [3]	Condición [4]
19247	SEDE CENTRAL	67	22	ELECTROBOMBA	672235280011	31/12/1999	Regular	ACTIVO
19248	SEDE CENTRAL	67	22	ELECTROBOMBA	672235280007	31/12/1999	Regular	ACTIVO
19249	SEDE CENTRAL	67	22	ELECTROBOMBA	672235280008	31/12/1999	Regular	ACTIVO
19250	SEDE CENTRAL	67	22	ELECTROBOMBA	672235280009	31/12/1999	Regular	ACTIVO
19251	SEDE CENTRAL	67	22	DETECTOR (OTROS)	672234390004	23/02/2016	Bueno	ACTIVO
19252	SEDE CENTRAL	67	22	CARRETILLA HIDRAULICA	672223130004	26/05/2016	Bueno	ACTIVO
19253	SEDE CENTRAL	67	22	COMPRESORA DE AIRE	672227260014	3/12/2013	Bueno	ACTIVO
19254	SEDE CENTRAL	67	22	VAPORIZADOR EN GENERAL	672299500001	2/07/2021	Bueno	ACTIVO
19255	SEDE CENTRAL	67	22	MARTILLO DEMOLEDOR ELECTRICO	672275090001	10/09/2018	Malo	ACTIVO
19256	SEDE CENTRAL	67	22	PISTOLA DE CALOR	672282430002	22/12/2020	Bueno	ACTIVO
19257	SEDE CENTRAL	67	22	ROTOMARTILLO	672288570002	18/05/2020	Bueno	ACTIVO
19258	SEDE CENTRAL	67	22	TALADRO ELECTRICO PORTATIL	672295930010	18/03/2013	Malo	ACTIVO
19259	SEDE CENTRAL	67	22	TALADRO ELECTRICO PORTATIL	672295930013	10/09/2018	Bueno	ACTIVO
19260	SEDE CENTRAL	67	22	COMPRESORA DE AIRE	672227260015	17/07/2015	Bueno	ACTIVO
19261	SEDE CENTRAL	67	22	ENGRAPADOR INDUSTRIAL	672237960015	31/12/1997	Regular	ACTIVO
19262	SEDE CENTRAL	67	22	ENGRAPADOR INDUSTRIAL	672237960075	3/05/1999	Regular	ACTIVO
19263	SEDE CENTRAL	67	50	AMOLADORA	675001050002	3/12/2013	Bueno	ACTIVO
19264	SEDE CENTRAL	67	50	ETIQUETADORA - ROTULADORA	675010060002	23/02/2016	Bueno	ACTIVO
19265	SEDE CENTRAL	67	64	RACK PARA RADIO, TV, LUCES Y TELECINE	676457820072	5/04/2011	Regular	ACTIVO
19266	SEDE CENTRAL	67	64	RACK PARA RADIO, TV, LUCES Y TELECINE	676457820224	10/03/2020	Bueno	ACTIVO
19267	SEDE CENTRAL	67	64	RACK PARA RADIO, TV, LUCES Y TELECINE	676457820211	29/12/2017	Bueno	ACTIVO
19268	SEDE CENTRAL	67	64	RACK PARA RADIO, TV, LUCES Y TELECINE	676457820164	27/02/2015	Bueno	ACTIVO
19269	SEDE CENTRAL	67	64	RACK PARA RADIO, TV, LUCES Y TELECINE	676457820073	26/05/2011	Bueno	ACTIVO
19270	SEDE CENTRAL	67	64	RACK (OTROS)	676454340070	7/06/2006	Regular	ACTIVO
19271	SEDE CENTRAL	67	64	RACK PARA RADIO, TV, LUCES Y TELECINE	676457820099	21/09/2012	Bueno	ACTIVO
19272	SEDE CENTRAL	67	64	RACK PARA RADIO, TV, LUCES Y TELECINE	676457820106	20/02/2013	Bueno	ACTIVO
19273	SEDE CENTRAL	67	64	RACK PARA RADIO, TV, LUCES Y TELECINE	676457820152	25/09/2014	Bueno	ACTIVO
19274	SEDE CENTRAL	67	64	RACK PARA RADIO, TV, LUCES Y TELECINE	676457820078	9/09/2011	Regular	ACTIVO
19275	SEDE CENTRAL	67	64	RACK (OTROS)	676454340119	31/03/2014	Bueno	ACTIVO
19276	SEDE CENTRAL	67	64	RACK PARA RADIO, TV, LUCES Y TELECINE	676457820216	29/12/2017	Bueno	ACTIVO
19277	SEDE CENTRAL	67	64	RACK PARA RADIO, TV, LUCES Y TELECINE	676457820225	10/03/2020	Bueno	ACTIVO
19278	SEDE CENTRAL	67	64	RACK PARA RADIO, TV, LUCES Y TELECINE	676457820214	29/12/2017	Bueno	ACTIVO
19279	SEDE CENTRAL	67	64	RACK PARA RADIO, TV, LUCES Y TELECINE	676457820160	6/02/2015	Bueno	ACTIVO
19280	SEDE CENTRAL	67	64	RACK PARA RADIO, TV, LUCES Y TELECINE	676457820207	27/12/2017	Bueno	ACTIVO
19281	SEDE CENTRAL	67	64	RACK (OTROS)	676454340109	13/10/2011	Bueno	ACTIVO
19282	SEDE CENTRAL	67	64	RACK PARA RADIO, TV, LUCES Y TELECINE	676457820079	5/10/2011	Bueno	ACTIVO
19283	SEDE CENTRAL	67	64	RACK PARA RADIO, TV, LUCES Y TELECINE	676457820080	13/10/2011	Bueno	ACTIVO
19284	SEDE CENTRAL	67	64	RACK PARA RADIO, TV, LUCES Y TELECINE	676457820149	25/06/2014	Bueno	ACTIVO
19285	SEDE CENTRAL	67	64	RACK (OTROS)	676454340054	3/06/2000	Regular	ACTIVO
19286	SEDE CENTRAL	67	64	RACK PARA RADIO, TV, LUCES Y TELECINE	676457820108	8/03/2013	Bueno	ACTIVO
19287	SEDE CENTRAL	67	64	RACK PARA RADIO, TV, LUCES Y TELECINE	676457820109	8/03/2013	Bueno	ACTIVO
19288	SEDE CENTRAL	67	64	RACK PARA RADIO, TV, LUCES Y TELECINE	676457820121	9/08/2013	Bueno	ACTIVO
19289	SEDE CENTRAL	67	64	RACK (OTROS)	676454340140	12/07/2016	Bueno	ACTIVO
19290	SEDE CENTRAL	67	64	RACK PARA RADIO, TV, LUCES Y TELECINE	676457820083	11/11/2011	Regular	ACTIVO
19291	SEDE CENTRAL	67	64	RACK PARA RADIO, TV, LUCES Y TELECINE	676457820227	6/10/2021	Bueno	ACTIVO
19292	SEDE CENTRAL	67	64	RACK PARA RADIO, TV, LUCES Y TELECINE	676457820134	3/03/2014	Bueno	ACTIVO
19293	SEDE CENTRAL	67	64	RACK (OTROS)	676454340121	27/05/2014	Regular	ACTIVO
19294	SEDE CENTRAL	67	64	RACK PARA RADIO, TV, LUCES Y TELECINE	676457820122	22/07/2013	Bueno	ACTIVO
19295	SEDE CENTRAL	67	64	RACK (OTROS)	676454340143	29/11/2018	Regular	ACTIVO
19296	SEDE CENTRAL	67	64	RACK PARA RADIO, TV, LUCES Y TELECINE	676457820173	30/06/2015	Bueno	ACTIVO
19297	SEDE CENTRAL	67	64	RACK PARA RADIO, TV, LUCES Y TELECINE	676457820185	18/11/2015	Bueno	ACTIVO
19298	SEDE CENTRAL	67	64	RACK PARA RADIO, TV, LUCES Y TELECINE	676457820069	2/02/2010	Regular	ACTIVO
19299	SEDE CENTRAL	67	64	RACK PARA RADIO, TV, LUCES Y TELECINE	676457820170	30/06/2015	Bueno	ACTIVO
19300	SEDE CENTRAL	67	64	RACK PARA RADIO, TV, LUCES Y TELECINE	676457820175	30/06/2015	Bueno	ACTIVO
19301	SEDE CENTRAL	67	64	RACK PARA RADIO, TV, LUCES Y TELECINE	676457820183	18/11/2015	Bueno	ACTIVO
19302	SEDE CENTRAL	67	64	RACK PARA RADIO, TV, LUCES Y TELECINE	676457820209	29/12/2017	Bueno	ACTIVO
19303	SEDE CENTRAL	67	64	RACK PARA RADIO, TV, LUCES Y TELECINE	676457820123	22/07/2013	Bueno	ACTIVO
19304	SEDE CENTRAL	67	64	RACK PARA RADIO, TV, LUCES Y TELECINE	676457820171	30/06/2015	Bueno	ACTIVO
19305	SEDE CENTRAL	67	64	RACK PARA RADIO, TV, LUCES Y TELECINE	676457820168	23/03/2015	Bueno	ACTIVO
19306	SEDE CENTRAL	67	64	RACK PARA RADIO, TV, LUCES Y TELECINE	676457820174	30/06/2015	Bueno	ACTIVO
19307	SEDE CENTRAL	67	64	RACK PARA RADIO, TV, LUCES Y TELECINE	676457820166	23/03/2015	Bueno	ACTIVO
19308	SEDE CENTRAL	67	64	RACK PARA RADIO, TV, LUCES Y TELECINE	676457820172	30/06/2015	Bueno	ACTIVO
19309	SEDE CENTRAL	67	64	RACK PARA RADIO, TV, LUCES Y TELECINE	676457820184	18/11/2015	Regular	ACTIVO
19310	SEDE CENTRAL	67	64	TRIPODE METALICO	676478660011	23/12/2014	Bueno	ACTIVO
19311	SEDE CENTRAL	67	64	RACK PARA RADIO, TV, LUCES Y TELECINE	676457820074	16/06/2011	Regular	ACTIVO
19312	SEDE CENTRAL	67	64	RACK PARA RADIO, TV, LUCES Y TELECINE	676457820191	10/12/2015	Bueno	ACTIVO
19313	SEDE CENTRAL	67	64	RACK PARA RADIO, TV, LUCES Y TELECINE	676457820138	19/05/2014	Regular	ACTIVO
19314	SEDE CENTRAL	67	64	RACK PARA RADIO, TV, LUCES Y TELECINE	676457820140	19/05/2014	Regular	ACTIVO
19315	SEDE CENTRAL	67	64	RACK PARA RADIO, TV, LUCES Y TELECINE	676457820127	13/08/2013	Bueno	ACTIVO
19316	SEDE CENTRAL	67	64	RACK PARA RADIO, TV, LUCES Y TELECINE	676457820130	10/12/2013	Regular	ACTIVO
19317	SEDE CENTRAL	67	64	RACK PARA RADIO, TV, LUCES Y TELECINE	676457820192	10/12/2015	Regular	ACTIVO
19318	SEDE CENTRAL	67	64	RACK (OTROS)	676454340115	19/12/2012	Bueno	ACTIVO
19319	SEDE CENTRAL	67	64	RACK PARA RADIO, TV, LUCES Y TELECINE	676457820146	25/06/2014	Bueno	ACTIVO
19320	SEDE CENTRAL	67	64	RACK PARA RADIO, TV, LUCES Y TELECINE	676457820089	20/12/2011	Regular	ACTIVO
19321	SEDE CENTRAL	67	64	RACK PARA RADIO, TV, LUCES Y TELECINE	676457820187	10/12/2015	Regular	ACTIVO
19322	SEDE CENTRAL	67	64	RACK PARA RADIO, TV, LUCES Y TELECINE	676457820188	10/12/2015	Bueno	ACTIVO
19323	SEDE CENTRAL	67	64	RACK PARA RADIO, TV, LUCES Y TELECINE	676457820189	10/12/2015	Regular	ACTIVO
19324	SEDE CENTRAL	67	64	RACK PARA RADIO, TV, LUCES Y TELECINE	676457820063	30/12/2009	Regular	ACTIVO
19325	SEDE CENTRAL	67	64	RACK PARA RADIO, TV, LUCES Y TELECINE	676457820082	11/11/2011	Regular	ACTIVO
19326	SEDE CENTRAL	67	64	RACK PARA RADIO, TV, LUCES Y TELECINE	676457820145	25/06/2014	Bueno	ACTIVO
19327	SEDE CENTRAL	67	64	RACK PARA RADIO, TV, LUCES Y TELECINE	676457820215	29/12/2017	Bueno	ACTIVO
19328	SEDE CENTRAL	67	64	RACK PARA RADIO, TV, LUCES Y TELECINE	676457820136	31/03/2014	Bueno	ACTIVO
19329	SEDE CENTRAL	67	64	RACK PARA RADIO, TV, LUCES Y TELECINE	676457820135	31/03/2014	Regular	ACTIVO
19330	SEDE CENTRAL	67	64	RACK PARA RADIO, TV, LUCES Y TELECINE	676457820144	25/06/2014	Bueno	ACTIVO
19331	SEDE CENTRAL	67	64	RACK PARA RADIO, TV, LUCES Y TELECINE	676457820212	29/12/2017	Bueno	ACTIVO
19332	SEDE CENTRAL	67	64	RACK PARA RADIO, TV, LUCES Y TELECINE	676457820137	19/05/2014	Bueno	ACTIVO
19333	SEDE CENTRAL	67	64	RACK PARA RADIO, TV, LUCES Y TELECINE	676457820139	19/05/2014	Bueno	ACTIVO
19334	SEDE CENTRAL	67	64	RACK PARA RADIO, TV, LUCES Y TELECINE	676457820190	10/12/2015	Bueno	ACTIVO
19335	SEDE CENTRAL	67	64	RACK PARA RADIO, TV, LUCES Y TELECINE	676457820186	10/12/2015	Bueno	ACTIVO
19336	SEDE CENTRAL	67	64	RACK PARA RADIO, TV, LUCES Y TELECINE	676457820096	12/03/2012	Bueno	ACTIVO
19337	SEDE CENTRAL	67	64	RACK PARA RADIO, TV, LUCES Y TELECINE	676457820090	1/02/2012	Regular	ACTIVO

N°	Nombre del Local	Grupo [1]	Clase [2]	Denominación (Del SINABIP)	Código Patrimonial (Númerico)	Fechas de Adquisición	Estado [3]	Condición [4]
19338	SEDE CENTRAL	67	64	RACK (OTROS)	676454340136	26/05/2016	Bueno	ACTIVO
19339	SEDE CENTRAL	67	64	RACK PARA RADIO, TV, LUCES Y TELECINE	676457820148	25/06/2014	Bueno	ACTIVO
19340	SEDE CENTRAL	67	64	RACK (OTROS)	676454340114	19/12/2012	Bueno	ACTIVO
19341	SEDE CENTRAL	67	64	RACK PARA RADIO, TV, LUCES Y TELECINE	676457820147	25/06/2014	Bueno	ACTIVO
19342	SEDE CENTRAL	67	64	RACK PARA RADIO, TV, LUCES Y TELECINE	676457820111	1/04/2013	Bueno	ACTIVO
19343	SEDE CENTRAL	67	64	RACK PARA RADIO, TV, LUCES Y TELECINE	676457820065	30/12/2009	Bueno	ACTIVO
19344	SEDE CENTRAL	67	64	RACK (OTROS)	676454340008	24/08/1999	Regular	ACTIVO
19345	SEDE CENTRAL	67	64	RACK (OTROS)	676454340116	19/12/2012	Bueno	ACTIVO
19346	SEDE CENTRAL	67	64	RACK PARA RADIO, TV, LUCES Y TELECINE	676457820204	14/10/2016	Bueno	ACTIVO
19347	SEDE CENTRAL	67	64	RACK (OTROS)	676454340100	24/06/2009	Bueno	ACTIVO
19348	SEDE CENTRAL	67	64	RACK (OTROS)	676454340134	26/11/2015	Bueno	ACTIVO
19349	SEDE CENTRAL	67	64	RACK PARA RADIO, TV, LUCES Y TELECINE	676457820203	14/10/2016	Bueno	ACTIVO
19350	SEDE CENTRAL	67	64	RACK PARA RADIO, TV, LUCES Y TELECINE	676457820193	29/12/2015	Bueno	ACTIVO
19351	SEDE CENTRAL	67	64	RACK (OTROS)	676454340069	7/06/2006	Regular	ACTIVO
19352	SEDE CENTRAL	67	64	RACK PARA RADIO, TV, LUCES Y TELECINE	676457820084	11/11/2011	Regular	ACTIVO
19353	SEDE CENTRAL	67	64	RACK (OTROS)	676454340142	22/11/2018	Bueno	ACTIVO
19354	SEDE CENTRAL	67	64	RACK PARA RADIO, TV, LUCES Y TELECINE	676457820091	1/02/2012	Regular	ACTIVO
19355	SEDE CENTRAL	67	64	RACK PARA RADIO, TV, LUCES Y TELECINE	676457820098	21/09/2012	Bueno	ACTIVO
19356	SEDE CENTRAL	67	64	RACK PARA RADIO, TV, LUCES Y TELECINE	676457820100	21/09/2012	Bueno	ACTIVO
19357	SEDE CENTRAL	67	64	RACK PARA RADIO, TV, LUCES Y TELECINE	676457820131	10/12/2013	Bueno	ACTIVO
19358	SEDE CENTRAL	67	64	RACK PARA RADIO, TV, LUCES Y TELECINE	676457820202	6/09/2016	Bueno	ACTIVO
19359	SEDE CENTRAL	67	64	RACK PARA RADIO, TV, LUCES Y TELECINE	676457820200	6/09/2016	Bueno	ACTIVO
19360	SEDE CENTRAL	67	64	RACK (OTROS)	676454340094	26/12/2007	Regular	ACTIVO
19361	SEDE CENTRAL	67	64	RACK PARA RADIO, TV, LUCES Y TELECINE	676457820104	26/11/2012	Bueno	ACTIVO
19362	SEDE CENTRAL	67	64	RACK (OTROS)	676454340108	13/10/2011	Malo	ACTIVO
19363	SEDE CENTRAL	67	64	RACK PARA RADIO, TV, LUCES Y TELECINE	676457820128	21/10/2013	Bueno	ACTIVO
19364	SEDE CENTRAL	67	64	RACK PARA RADIO, TV, LUCES Y TELECINE	676457820117	9/08/2013	Bueno	ACTIVO
19365	SEDE CENTRAL	67	64	RACK PARA RADIO, TV, LUCES Y TELECINE	676457820129	21/10/2013	Bueno	ACTIVO
19366	SEDE CENTRAL	67	64	RACK PARA RADIO, TV, LUCES Y TELECINE	676457820151	19/09/2014	Bueno	ACTIVO
19367	SEDE CENTRAL	67	64	RACK (OTROS)	676454340013	2/09/1998	Bueno	ACTIVO
19368	SEDE CENTRAL	67	64	RACK (OTROS)	676454340047	10/11/2001	Malo	ACTIVO
19369	SEDE CENTRAL	67	64	RACK (OTROS)	676454340113	1/12/2012	Bueno	ACTIVO
19370	SEDE CENTRAL	67	64	RACK (OTROS)	676454340089	7/06/2006	Regular	ACTIVO
19371	SEDE CENTRAL	67	64	RACK (OTROS)	676454340144	14/10/2019	Bueno	ACTIVO
19372	SEDE CENTRAL	67	64	RACK (OTROS)	676454340102	14/10/2009	Regular	ACTIVO
19373	SEDE CENTRAL	67	64	RACK (OTROS)	676454340006	17/05/1999	Regular	ACTIVO
19374	SEDE CENTRAL	67	64	RACK (OTROS)	676454340117	9/08/2013	Bueno	ACTIVO
19375	SEDE CENTRAL	67	64	RACK (OTROS)	676454340146	31/03/2022	Bueno	ACTIVO
19376	SEDE CENTRAL	67	64	RACK (OTROS)	676454340147	31/03/2022	Bueno	ACTIVO
19377	SEDE CENTRAL	67	64	RACK (OTROS)	676454340148	31/03/2022	Bueno	ACTIVO
19378	SEDE CENTRAL	67	64	RACK (OTROS)	676454340149	31/03/2022	Bueno	ACTIVO
19379	SEDE CENTRAL	67	64	RACK (OTROS)	676454340150	31/03/2022	Bueno	ACTIVO
19380	SEDE CENTRAL	67	64	RACK (OTROS)	676454340151	31/03/2022	Bueno	ACTIVO
19381	SEDE CENTRAL	67	64	RACK (OTROS)	676454340152	31/03/2022	Bueno	ACTIVO
19382	SEDE CENTRAL	67	64	RACK (OTROS)	676454340153	31/03/2022	Bueno	ACTIVO
19383	SEDE CENTRAL	67	64	RACK (OTROS)	676454340154	31/03/2022	Bueno	ACTIVO
19384	SEDE CENTRAL	67	64	RACK (OTROS)	676454340155	31/03/2022	Bueno	ACTIVO
19385	SEDE CENTRAL	67	64	RACK (OTROS)	676454340156	31/03/2022	Bueno	ACTIVO
19386	SEDE CENTRAL	67	64	RACK (OTROS)	676454340157	31/03/2022	Bueno	ACTIVO
19387	SEDE CENTRAL	67	64	RACK (OTROS)	676454340158	31/03/2022	Bueno	ACTIVO
19388	SEDE CENTRAL	67	64	RACK (OTROS)	676454340159	31/03/2022	Bueno	ACTIVO
19389	SEDE CENTRAL	67	64	RACK (OTROS)	676454340160	31/03/2022	Bueno	ACTIVO
19390	SEDE CENTRAL	67	64	RACK (OTROS)	676454340161	31/03/2022	Bueno	ACTIVO
19391	SEDE CENTRAL	67	64	RACK (OTROS)	676454340162	31/03/2022	Bueno	ACTIVO
19392	SEDE CENTRAL	67	64	RACK (OTROS)	676454340163	31/03/2022	Bueno	ACTIVO
19393	SEDE CENTRAL	67	64	RACK (OTROS)	676454340164	31/03/2022	Bueno	ACTIVO
19394	SEDE CENTRAL	67	64	RACK (OTROS)	676454340165	31/03/2022	Bueno	ACTIVO
19395	SEDE CENTRAL	67	64	RACK (OTROS)	676454340166	31/03/2022	Bueno	ACTIVO
19396	SEDE CENTRAL	67	64	RACK (OTROS)	676454340167	31/03/2022	Bueno	ACTIVO
19397	SEDE CENTRAL	67	64	RACK (OTROS)	676454340168	31/03/2022	Bueno	ACTIVO
19398	SEDE CENTRAL	67	64	RACK (OTROS)	676454340169	31/03/2022	Bueno	ACTIVO
19399	SEDE CENTRAL	67	64	RACK (OTROS)	676454340170	31/03/2022	Bueno	ACTIVO
19400	SEDE CENTRAL	67	82	MOTOCICLETA	678268000003	10/11/2009	Bueno	ACTIVO
19401	SEDE CENTRAL	67	82	AUTOMOVIL	678205000023	10/10/2001	Bueno	ACTIVO
19402	SEDE CENTRAL	67	82	AUTOMOVIL	678205000028	21/11/2012	Bueno	ACTIVO
19403	SEDE CENTRAL	67	82	AUTOMOVIL	678205000029	21/11/2012	Bueno	ACTIVO
19404	SEDE CENTRAL	67	82	AUTOMOVIL	678205000031	21/11/2012	Bueno	ACTIVO
19405	SEDE CENTRAL	67	82	AUTOMOVIL	678205000033	21/11/2012	Bueno	ACTIVO
19406	SEDE CENTRAL	67	82	AUTOMOVIL	678205000035	21/11/2012	Bueno	ACTIVO
19407	SEDE CENTRAL	67	82	AUTOMOVIL	678205000036	21/11/2012	Bueno	ACTIVO
19408	SEDE CENTRAL	67	82	AUTOMOVIL	678205000037	21/11/2012	Bueno	ACTIVO
19409	SEDE CENTRAL	67	82	AUTOMOVIL	678205000038	21/11/2012	Bueno	ACTIVO
19410	SEDE CENTRAL	67	82	AUTOMOVIL	678205000039	21/11/2012	Bueno	ACTIVO
19411	SEDE CENTRAL	67	82	AUTOMOVIL	678205000041	21/11/2012	Bueno	ACTIVO
19412	SEDE CENTRAL	67	82	AUTOMOVIL	678205000042	3/12/2013	Bueno	ACTIVO
19413	SEDE CENTRAL	67	82	AUTOMOVIL	678205000043	3/12/2013	Bueno	ACTIVO
19414	SEDE CENTRAL	67	82	AUTOMOVIL	678205000044	17/05/2021	Bueno	ACTIVO
19415	SEDE CENTRAL	67	82	CAMIONETA	678250000009	7/05/1999	Regular	ACTIVO
19416	SEDE CENTRAL	67	82	CAMIONETA	678250000012	21/11/2012	Regular	ACTIVO
19417	SEDE CENTRAL	67	82	CAMIONETA	678250000013	13/12/2012	Bueno	ACTIVO
19418	SEDE CENTRAL	67	82	CAMIONETA	678250000014	1/06/2010	Bueno	ACTIVO
19419	SEDE CENTRAL	67	82	CAMIONETA	678250000026	27/02/2017	Bueno	ACTIVO
19420	SEDE CENTRAL	67	82	CAMIONETA	678250000027	29/12/2017	Bueno	ACTIVO
19421	SEDE CENTRAL	67	82	CAMIONETA	678250000028	28/02/2019	Bueno	ACTIVO
19422	SEDE CENTRAL	74	08	MONITOR LED	740880372223	26/11/2019	Bueno	ACTIVO
19423	SEDE CENTRAL	74	08	MONITOR LED	740880372274	26/11/2019	Bueno	ACTIVO
19424	SEDE CENTRAL	74	08	MONITOR PLANO	740881871691	27/03/2013	Bueno	ACTIVO
19425	SEDE CENTRAL	74	08	TECLADO - KEYBOARD	740895007166	31/12/2019	Bueno	ACTIVO
19426	SEDE CENTRAL	74	08	TECLADO - KEYBOARD	740895007260	31/12/2019	Bueno	ACTIVO
19427	SEDE CENTRAL	74	08	UNIDAD CENTRAL DE PROCESO - CPU	740899506461	31/12/2019	Bueno	ACTIVO
19428	SEDE CENTRAL	74	08	UNIDAD CENTRAL DE PROCESO - CPU	740899506558	31/12/2019	Bueno	ACTIVO

N°	Nombre del Local	Grupo [1]	Clase [2]	Denominación (Del SINABIP)	Código Patrimonial (Númerico)	Fechas de Adquisición	Estado [3]	Condición [4]
19429	SEDE CENTRAL	74	08	COMPUTADORA PERSONAL PORTATIL	740805000600	13/10/2020	Bueno	ACTIVO
19430	SEDE CENTRAL	74	08	COMPUTADORA PERSONAL PORTATIL	740805000667	13/10/2020	Bueno	ACTIVO
19431	SEDE CENTRAL	74	08	MONITOR LED	740880370707	17/10/2014	Bueno	ACTIVO
19432	SEDE CENTRAL	74	08	MONITOR LED	740880372213	26/11/2019	Bueno	ACTIVO
19433	SEDE CENTRAL	74	08	MONITOR LED	740880372338	26/11/2019	Bueno	ACTIVO
19434	SEDE CENTRAL	74	08	MONITOR LED	740880372951	11/09/2020	Bueno	ACTIVO
19435	SEDE CENTRAL	74	08	TECLADO - KEYBOARD	740895006758	26/05/2016	Bueno	ACTIVO
19436	SEDE CENTRAL	74	08	TECLADO - KEYBOARD	740895007163	31/12/2019	Bueno	ACTIVO
19437	SEDE CENTRAL	74	08	TECLADO - KEYBOARD	740895007239	31/12/2019	Bueno	ACTIVO
19438	SEDE CENTRAL	74	08	TECLADO - KEYBOARD	740895007890	17/09/2020	Bueno	ACTIVO
19439	SEDE CENTRAL	74	08	UNIDAD CENTRAL DE PROCESO - CPU	740899504982	17/10/2014	Bueno	ACTIVO
19440	SEDE CENTRAL	74	08	UNIDAD CENTRAL DE PROCESO - CPU	740899506464	31/12/2019	Bueno	ACTIVO
19441	SEDE CENTRAL	74	08	UNIDAD CENTRAL DE PROCESO - CPU	740899506537	31/12/2019	Bueno	ACTIVO
19442	SEDE CENTRAL	74	08	UNIDAD CENTRAL DE PROCESO - CPU	740899507188	17/09/2020	Bueno	ACTIVO
19443	SEDE CENTRAL	74	08	COMPUTADORA PERSONAL PORTATIL	740805001049	16/10/2020	Bueno	ACTIVO
19444	SEDE CENTRAL	74	08	IMPRESORA LASER	740841000647	4/12/2013	Bueno	ACTIVO
19445	SEDE CENTRAL	74	08	MONITOR LED	740880370183	12/07/2013	Regular	ACTIVO
19446	SEDE CENTRAL	74	08	TECLADO - KEYBOARD	740895007084	16/07/2019	Bueno	ACTIVO
19447	SEDE CENTRAL	74	08	UNIDAD CENTRAL DE PROCESO - CPU	740899506379	16/07/2019	Bueno	ACTIVO
19448	SEDE CENTRAL	74	08	MONITOR LED	740880370140	12/07/2013	Bueno	ACTIVO
19449	SEDE CENTRAL	74	08	MONITOR LED	740880372301	26/11/2019	Bueno	ACTIVO
19450	SEDE CENTRAL	74	08	MONITOR PLANO	740881871513	27/03/2013	Bueno	ACTIVO
19451	SEDE CENTRAL	74	08	TECLADO - KEYBOARD	740895004946	12/07/2013	Bueno	ACTIVO
19452	SEDE CENTRAL	74	08	TECLADO - KEYBOARD	740895005023	12/07/2013	Bueno	ACTIVO
19453	SEDE CENTRAL	74	08	TECLADO - KEYBOARD	740895007261	31/12/2019	Bueno	ACTIVO
19454	SEDE CENTRAL	74	08	UNIDAD CENTRAL DE PROCESO - CPU	740899503956	27/03/2013	Bueno	ACTIVO
19455	SEDE CENTRAL	74	08	UNIDAD CENTRAL DE PROCESO - CPU	740899504890	17/10/2014	Bueno	ACTIVO
19456	SEDE CENTRAL	74	08	UNIDAD CENTRAL DE PROCESO - CPU	740899506559	31/12/2019	Bueno	ACTIVO
19457	SEDE CENTRAL	74	08	MONITOR LED	740880372952	11/09/2020	Bueno	ACTIVO
19458	SEDE CENTRAL	74	08	TECLADO - KEYBOARD	740895007907	17/09/2020	Bueno	ACTIVO
19459	SEDE CENTRAL	74	08	UNIDAD CENTRAL DE PROCESO - CPU	740899507812	17/09/2020	Bueno	ACTIVO
19460	SEDE CENTRAL	74	08	IMPRESORA LASER	740841000519	13/10/2011	Regular	ACTIVO
19461	SEDE CENTRAL	74	08	CAPTURADOR DE IMAGEN - SCANNER	740800500129	27/09/2011	Regular	ACTIVO
19462	SEDE CENTRAL	74	08	COMPUTADORA PERSONAL PORTATIL	740805000561	13/10/2020	Bueno	ACTIVO
19463	SEDE CENTRAL	74	08	IMPRESORA LASER	740841000612	4/12/2013	Bueno	ACTIVO
19464	SEDE CENTRAL	74	08	MONITOR LED	740880371001	17/10/2014	Bueno	ACTIVO
19465	SEDE CENTRAL	74	08	MONITOR LED	740880372996	11/09/2020	Bueno	ACTIVO
19466	SEDE CENTRAL	74	08	MONITOR LED	740880373004	11/09/2020	Bueno	ACTIVO
19467	SEDE CENTRAL	74	08	TECLADO - KEYBOARD	740895008148	17/09/2020	Bueno	ACTIVO
19468	SEDE CENTRAL	74	08	TECLADO - KEYBOARD	740895008184	17/09/2020	Bueno	ACTIVO
19469	SEDE CENTRAL	74	08	UNIDAD CENTRAL DE PROCESO - CPU	740899507446	17/09/2020	Bueno	ACTIVO
19470	SEDE CENTRAL	74	08	UNIDAD CENTRAL DE PROCESO - CPU	740899507482	17/09/2020	Bueno	ACTIVO
19471	SEDE CENTRAL	74	08	MONITOR LED	740880370085	12/07/2013	Bueno	ACTIVO
19472	SEDE CENTRAL	74	08	TECLADO - KEYBOARD	740895005901	17/10/2014	Bueno	ACTIVO
19473	SEDE CENTRAL	74	08	UNIDAD CENTRAL DE PROCESO - CPU	740899505029	17/10/2014	Bueno	ACTIVO
19474	SEDE CENTRAL	74	08	MONITOR LED	740880373197	11/09/2020	Bueno	ACTIVO
19475	SEDE CENTRAL	74	08	MONITOR LED	740880373388	11/09/2020	Bueno	ACTIVO
19476	SEDE CENTRAL	74	08	TECLADO - KEYBOARD	740895008011	17/09/2020	Bueno	ACTIVO
19477	SEDE CENTRAL	74	08	TECLADO - KEYBOARD	740895008020	17/09/2020	Bueno	ACTIVO
19478	SEDE CENTRAL	74	08	UNIDAD CENTRAL DE PROCESO - CPU	740899507309	17/09/2020	Bueno	ACTIVO
19479	SEDE CENTRAL	74	08	IMPRESORA LASER	740841000665	7/03/2014	Bueno	ACTIVO
19480	SEDE CENTRAL	74	08	MONITOR LED	740880370222	12/07/2013	Bueno	ACTIVO
19481	SEDE CENTRAL	74	08	MONITOR LED	740880371706	14/08/2015	Bueno	ACTIVO
19482	SEDE CENTRAL	74	08	TECLADO - KEYBOARD	740895006765	26/05/2016	Bueno	ACTIVO
19483	SEDE CENTRAL	74	08	UNIDAD CENTRAL DE PROCESO - CPU	740899505952	14/08/2015	Bueno	ACTIVO
19484	SEDE CENTRAL	74	08	UNIDAD CENTRAL DE PROCESO - CPU	740899506422	16/07/2019	Bueno	ACTIVO
19485	SEDE CENTRAL	74	08	COMPUTADORA PERSONAL PORTATIL	740805001040	16/10/2020	Bueno	ACTIVO
19486	SEDE CENTRAL	74	08	IMPRESORA LASER	740841000622	4/12/2013	Bueno	ACTIVO
19487	SEDE CENTRAL	74	08	MONITOR LED	740880372108	6/08/2019	Bueno	ACTIVO
19488	SEDE CENTRAL	74	08	TECLADO - KEYBOARD	740895006967	16/07/2019	Bueno	ACTIVO
19489	SEDE CENTRAL	74	08	UNIDAD CENTRAL DE PROCESO - CPU	740899507318	17/09/2020	Bueno	ACTIVO
19490	SEDE CENTRAL	74	08	MONITOR LED	740880373182	11/09/2020	Bueno	ACTIVO
19491	SEDE CENTRAL	74	08	TECLADO - KEYBOARD	740895008052	17/09/2020	Bueno	ACTIVO
19492	SEDE CENTRAL	74	08	UNIDAD CENTRAL DE PROCESO - CPU	740899507350	17/09/2020	Bueno	ACTIVO
19493	SEDE CENTRAL	74	08	COMPUTADORA PERSONAL PORTATIL	740805000454	29/11/2017	Bueno	ACTIVO
19494	SEDE CENTRAL	74	08	MONITOR LED	740880373176	11/09/2020	Bueno	ACTIVO
19495	SEDE CENTRAL	74	08	TECLADO - KEYBOARD	740895008387	17/09/2020	Bueno	ACTIVO
19496	SEDE CENTRAL	74	08	UNIDAD CENTRAL DE PROCESO - CPU	740899507685	17/09/2020	Bueno	ACTIVO
19497	SEDE CENTRAL	74	08	CAPTURADOR DE IMAGEN - SCANNER	740800500072	17/07/2008	Regular	ACTIVO
19498	SEDE CENTRAL	74	08	IMPRESORA LASER	740841000586	4/12/2013	Bueno	ACTIVO
19499	SEDE CENTRAL	74	08	MONITOR LED	740880372992	11/09/2020	Bueno	ACTIVO
19500	SEDE CENTRAL	74	08	MONITOR LED	740880373177	11/09/2020	Bueno	ACTIVO
19501	SEDE CENTRAL	74	08	TECLADO - KEYBOARD	740895008313	17/09/2020	Bueno	ACTIVO
19502	SEDE CENTRAL	74	08	TECLADO - KEYBOARD	740895008406	17/09/2020	Bueno	ACTIVO
19503	SEDE CENTRAL	74	08	UNIDAD CENTRAL DE PROCESO - CPU	740899507611	17/09/2020	Bueno	ACTIVO
19504	SEDE CENTRAL	74	08	UNIDAD CENTRAL DE PROCESO - CPU	740899507704	17/09/2020	Bueno	ACTIVO
19505	SEDE CENTRAL	74	08	COMPUTADORA PERSONAL PORTATIL	740805000562	13/10/2020	Bueno	ACTIVO
19506	SEDE CENTRAL	74	08	COMPUTADORA PERSONAL PORTATIL	740805001042	16/10/2020	Bueno	ACTIVO
19507	SEDE CENTRAL	74	08	IMPRESORA LASER	740841000724	4/05/2017	Regular	ACTIVO
19508	SEDE CENTRAL	74	08	MONITOR LED	740880372023	6/08/2019	Bueno	ACTIVO
19509	SEDE CENTRAL	74	08	MONITOR LED	740880372082	6/08/2019	Bueno	ACTIVO
19510	SEDE CENTRAL	74	08	TECLADO - KEYBOARD	740895007138	16/07/2019	Bueno	ACTIVO
19511	SEDE CENTRAL	74	08	TECLADO - KEYBOARD	740895007307	31/12/2019	Bueno	ACTIVO
19512	SEDE CENTRAL	74	08	UNIDAD CENTRAL DE PROCESO - CPU	740899506419	16/07/2019	Bueno	ACTIVO
19513	SEDE CENTRAL	74	08	UNIDAD CENTRAL DE PROCESO - CPU	740899506606	31/12/2019	Bueno	ACTIVO
19514	SEDE CENTRAL	74	08	COMPUTADORA PERSONAL PORTATIL	740805000838	13/10/2020	Bueno	ACTIVO
19515	SEDE CENTRAL	74	08	IMPRESORA LASER	740841000582	4/12/2013	Bueno	ACTIVO
19516	SEDE CENTRAL	74	08	IMPRESORA LASER	740841000601	4/12/2013	Bueno	ACTIVO
19517	SEDE CENTRAL	74	08	IMPRESORA LASER	740841000721	7/10/2016	Bueno	ACTIVO
19518	SEDE CENTRAL	74	08	MONITOR LED	740880371968	17/10/2017	Regular	ACTIVO
19519	SEDE CENTRAL	74	08	MONITOR LED	740880373045	11/09/2020	Bueno	ACTIVO

Nº	Nombre del Local	Grupo [1]	Clase [2]	Denominación (Del SINABIP)	Código Patrimonial (Númerico)	Fechas de Adquisición	Estado [3]	Condición [4]
19520	SEDE CENTRAL	74	08	TABLETA PAD	740894930029	7/05/2013	Bueno	ACTIVO
19521	SEDE CENTRAL	74	08	TECLADO - KEYBOARD	740895006188	17/10/2014	Bueno	ACTIVO
19522	SEDE CENTRAL	74	08	TECLADO - KEYBOARD	740895008386	17/09/2020	Bueno	ACTIVO
19523	SEDE CENTRAL	74	08	UNIDAD CENTRAL DE PROCESO - CPU	740899505976	14/08/2015	Bueno	ACTIVO
19524	SEDE CENTRAL	74	08	UNIDAD CENTRAL DE PROCESO - CPU	740899507684	17/09/2020	Bueno	ACTIVO
19525	SEDE CENTRAL	74	08	MONITOR LED	740880373175	11/09/2020	Bueno	ACTIVO
19526	SEDE CENTRAL	74	08	TECLADO - KEYBOARD	740895008435	17/09/2020	Bueno	ACTIVO
19527	SEDE CENTRAL	74	08	UNIDAD CENTRAL DE PROCESO - CPU	740899507733	17/09/2020	Bueno	ACTIVO
19528	SEDE CENTRAL	74	08	MONITOR LED	740880373535	11/09/2020	Bueno	ACTIVO
19529	SEDE CENTRAL	74	08	TECLADO - KEYBOARD	740895008002	17/09/2020	Bueno	ACTIVO
19530	SEDE CENTRAL	74	08	UNIDAD CENTRAL DE PROCESO - CPU	740899507300	17/09/2020	Bueno	ACTIVO
19531	SEDE CENTRAL	74	08	MONITOR LED	740880371880	26/05/2016	Bueno	ACTIVO
19532	SEDE CENTRAL	74	08	MONITOR LED	740880372215	26/11/2019	Bueno	ACTIVO
19533	SEDE CENTRAL	74	08	TECLADO - KEYBOARD	740895004942	12/07/2013	Bueno	ACTIVO
19534	SEDE CENTRAL	74	08	TECLADO - KEYBOARD	740895007318	31/12/2019	Bueno	ACTIVO
19535	SEDE CENTRAL	74	08	CAPTURADOR DE IMAGEN - SCANNER	740800500125	25/07/2011	Regular	ACTIVO
19536	SEDE CENTRAL	74	08	MONITOR LED	740880370422	3/03/2014	Bueno	ACTIVO
19537	SEDE CENTRAL	74	08	MONITOR LED	740880373402	11/09/2020	Bueno	ACTIVO
19538	SEDE CENTRAL	74	08	TECLADO - KEYBOARD	740895006033	17/10/2014	Bueno	ACTIVO
19539	SEDE CENTRAL	74	08	TECLADO - KEYBOARD	740895008053	17/09/2020	Bueno	ACTIVO
19540	SEDE CENTRAL	74	08	UNIDAD CENTRAL DE PROCESO - CPU	740899505341	17/10/2014	Bueno	ACTIVO
19541	SEDE CENTRAL	74	08	UNIDAD CENTRAL DE PROCESO - CPU	740899507351	17/09/2020	Bueno	ACTIVO
19542	SEDE CENTRAL	74	08	MONITOR LED	740880372191	26/11/2019	Bueno	ACTIVO
19543	SEDE CENTRAL	74	08	MONITOR LED	740880372362	26/11/2019	Bueno	ACTIVO
19544	SEDE CENTRAL	74	08	TECLADO - KEYBOARD	740895007213	31/12/2019	Bueno	ACTIVO
19545	SEDE CENTRAL	74	08	TECLADO - KEYBOARD	740895007285	31/12/2019	Bueno	ACTIVO
19546	SEDE CENTRAL	74	08	UNIDAD CENTRAL DE PROCESO - CPU	740899506511	31/12/2019	Bueno	ACTIVO
19547	SEDE CENTRAL	74	08	UNIDAD CENTRAL DE PROCESO - CPU	740899506583	31/12/2019	Bueno	ACTIVO
19548	SEDE CENTRAL	74	08	CAPTURADOR DE IMAGEN - SCANNER	740800500168	2/03/2017	Bueno	ACTIVO
19549	SEDE CENTRAL	74	08	MONITOR LED	740880371879	26/05/2016	Bueno	ACTIVO
19550	SEDE CENTRAL	74	08	MONITOR LED	740880372919	11/09/2020	Bueno	ACTIVO
19551	SEDE CENTRAL	74	08	MONITOR LED	740880373002	11/09/2020	Bueno	ACTIVO
19552	SEDE CENTRAL	74	08	TECLADO - KEYBOARD	740895006626	14/08/2015	Bueno	ACTIVO
19553	SEDE CENTRAL	74	08	TECLADO - KEYBOARD	740895008189	17/09/2020	Bueno	ACTIVO
19554	SEDE CENTRAL	74	08	TECLADO - KEYBOARD	740895008193	17/09/2020	Bueno	ACTIVO
19555	SEDE CENTRAL	74	08	UNIDAD CENTRAL DE PROCESO - CPU	740899505951	14/08/2015	Bueno	ACTIVO
19556	SEDE CENTRAL	74	08	UNIDAD CENTRAL DE PROCESO - CPU	740899507487	17/09/2020	Bueno	ACTIVO
19557	SEDE CENTRAL	74	08	UNIDAD CENTRAL DE PROCESO - CPU	740899507491	17/09/2020	Bueno	ACTIVO
19558	SEDE CENTRAL	74	08	COMPUTADORA PERSONAL PORTATIL	740805000807	13/10/2020	Bueno	ACTIVO
19559	SEDE CENTRAL	74	08	MONITOR LED	740880373351	11/09/2020	Bueno	ACTIVO
19560	SEDE CENTRAL	74	08	MONITOR LED	740880373397	11/09/2020	Bueno	ACTIVO
19561	SEDE CENTRAL	74	08	TECLADO - KEYBOARD	740895008017	17/09/2020	Bueno	ACTIVO
19562	SEDE CENTRAL	74	08	TECLADO - KEYBOARD	740895008167	17/09/2020	Bueno	ACTIVO
19563	SEDE CENTRAL	74	08	UNIDAD CENTRAL DE PROCESO - CPU	740899507315	17/09/2020	Bueno	ACTIVO
19564	SEDE CENTRAL	74	08	UNIDAD CENTRAL DE PROCESO - CPU	740899507465	17/09/2020	Bueno	ACTIVO
19565	SEDE CENTRAL	74	08	IMPRESORA LASER	740841000678	17/03/2015	Regular	ACTIVO
19566	SEDE CENTRAL	74	08	MONITOR LED	740880370998	17/10/2014	Regular	ACTIVO
19567	SEDE CENTRAL	74	08	MONITOR LED	740880371115	17/10/2014	Bueno	ACTIVO
19568	SEDE CENTRAL	74	08	MONITOR LED	740880373296	11/09/2020	Bueno	ACTIVO
19569	SEDE CENTRAL	74	08	TECLADO - KEYBOARD	740895005435	17/10/2014	Bueno	ACTIVO
19570	SEDE CENTRAL	74	08	TECLADO - KEYBOARD	740895006083	17/10/2014	Regular	ACTIVO
19571	SEDE CENTRAL	74	08	TECLADO - KEYBOARD	740895008171	17/09/2020	Bueno	ACTIVO
19572	SEDE CENTRAL	74	08	UNIDAD CENTRAL DE PROCESO - CPU	740899505332	17/10/2014	Bueno	ACTIVO
19573	SEDE CENTRAL	74	08	UNIDAD CENTRAL DE PROCESO - CPU	740899505334	17/10/2014	Regular	ACTIVO
19574	SEDE CENTRAL	74	08	UNIDAD CENTRAL DE PROCESO - CPU	740899505391	17/10/2014	Regular	ACTIVO
19575	SEDE CENTRAL	74	08	UNIDAD CENTRAL DE PROCESO - CPU	740899506035	31/12/2015	Bueno	ACTIVO
19576	SEDE CENTRAL	74	08	UNIDAD CENTRAL DE PROCESO - CPU	740899507469	17/09/2020	Bueno	ACTIVO
19577	SEDE CENTRAL	74	08	CAPTURADOR DE IMAGEN - SCANNER	740800500120	25/03/2011	Bueno	ACTIVO
19578	SEDE CENTRAL	74	08	COMPUTADORA PERSONAL PORTATIL	740805000349	12/02/2015	Bueno	ACTIVO
19579	SEDE CENTRAL	74	08	COMPUTADORA PERSONAL PORTATIL	740805000352	12/02/2015	Bueno	ACTIVO
19580	SEDE CENTRAL	74	08	MONITOR PLANO	740881871470	27/03/2013	Bueno	ACTIVO
19581	SEDE CENTRAL	74	08	MONITOR PLANO	740881871611	27/03/2013	Bueno	ACTIVO
19582	SEDE CENTRAL	74	08	TECLADO - KEYBOARD	740895004920	12/07/2013	Bueno	ACTIVO
19583	SEDE CENTRAL	74	08	UNIDAD CENTRAL DE PROCESO - CPU	740899503843	27/03/2013	Bueno	ACTIVO
19584	SEDE CENTRAL	74	08	UNIDAD CENTRAL DE PROCESO - CPU	740899503988	27/03/2013	Bueno	ACTIVO
19585	SEDE CENTRAL	74	08	IMPRESORA LASER	740841000620	4/12/2013	Bueno	ACTIVO
19586	SEDE CENTRAL	74	08	IMPRESORA LASER	740841000637	4/12/2013	Regular	ACTIVO
19587	SEDE CENTRAL	74	08	IMPRESORA LASER	740841000718	4/10/2016	Bueno	ACTIVO
19588	SEDE CENTRAL	74	08	MONITOR LED	740880373041	11/09/2020	Bueno	ACTIVO
19589	SEDE CENTRAL	74	08	MONITOR LED	740880373181	11/09/2020	Bueno	ACTIVO
19590	SEDE CENTRAL	74	08	MONITOR LED	740880373244	11/09/2020	Bueno	ACTIVO
19591	SEDE CENTRAL	74	08	MONITOR LED	740880373390	11/09/2020	Bueno	ACTIVO
19592	SEDE CENTRAL	74	08	TECLADO - KEYBOARD	740895008327	17/09/2020	Bueno	ACTIVO
19593	SEDE CENTRAL	74	08	TECLADO - KEYBOARD	740895008334	17/09/2020	Bueno	ACTIVO
19594	SEDE CENTRAL	74	08	TECLADO - KEYBOARD	740895008384	17/09/2020	Bueno	ACTIVO
19595	SEDE CENTRAL	74	08	TECLADO - KEYBOARD	740895008415	17/09/2020	Bueno	ACTIVO
19596	SEDE CENTRAL	74	08	UNIDAD CENTRAL DE PROCESO - CPU	740899507625	17/09/2020	Bueno	ACTIVO
19597	SEDE CENTRAL	74	08	UNIDAD CENTRAL DE PROCESO - CPU	740899507632	17/09/2020	Bueno	ACTIVO
19598	SEDE CENTRAL	74	08	UNIDAD CENTRAL DE PROCESO - CPU	740899507682	17/09/2020	Bueno	ACTIVO
19599	SEDE CENTRAL	74	08	UNIDAD CENTRAL DE PROCESO - CPU	740899507713	17/09/2020	Bueno	ACTIVO
19600	SEDE CENTRAL	74	08	IMPRESORA LASER	740841000719	4/10/2016	Bueno	ACTIVO
19601	SEDE CENTRAL	74	08	MONITOR LED	740880371789	31/12/2015	Bueno	ACTIVO
19602	SEDE CENTRAL	74	08	MONITOR LED	740880373412	11/09/2020	Bueno	ACTIVO
19603	SEDE CENTRAL	74	08	TECLADO - KEYBOARD	740895006363	17/08/2015	Bueno	ACTIVO
19604	SEDE CENTRAL	74	08	TECLADO - KEYBOARD	740895008315	17/09/2020	Bueno	ACTIVO
19605	SEDE CENTRAL	74	08	UNIDAD CENTRAL DE PROCESO - CPU	740899505660	17/08/2015	Bueno	ACTIVO
19606	SEDE CENTRAL	74	08	UNIDAD CENTRAL DE PROCESO - CPU	740899507801	17/09/2020	Bueno	ACTIVO
19607	SEDE CENTRAL	74	08	CAPTURADOR DE IMAGEN - SCANNER	740800500136	20/09/2012	Bueno	ACTIVO
19608	SEDE CENTRAL	74	08	COMPUTADORA PERSONAL PORTATIL	740805000180	7/01/2013	Bueno	ACTIVO
19609	SEDE CENTRAL	74	08	DUPLICADOR DE PUERTOS	740824500009	13/02/2015	Bueno	ACTIVO
19610	SEDE CENTRAL	74	08	IMPRESORA LASER	740841000720	4/10/2016	Bueno	ACTIVO

N°	Nombre del Local	Grupo [1]	Clase [2]	Denominación (Del SINABIP)	Código Patrimonial (Númerico)	Fechas de Adquisición	Estado [3]	Condición [4]
19611	SEDE CENTRAL	74	08	MONITOR LED	740880370594	17/10/2014	Bueno	ACTIVO
19612	SEDE CENTRAL	74	08	MONITOR LED	740880371000	17/10/2014	Bueno	ACTIVO
19613	SEDE CENTRAL	74	08	MONITOR LED	740880372058	6/08/2019	Bueno	ACTIVO
19614	SEDE CENTRAL	74	08	MONITOR LED	740880373217	11/09/2020	Bueno	ACTIVO
19615	SEDE CENTRAL	74	08	MONITOR LED	740880373391	11/09/2020	Bueno	ACTIVO
19616	SEDE CENTRAL	74	08	TECLADO - KEYBOARD	740895004509	27/03/2013	Bueno	ACTIVO
19617	SEDE CENTRAL	74	08	TECLADO - KEYBOARD	740895005707	17/10/2014	Bueno	ACTIVO
19618	SEDE CENTRAL	74	08	TECLADO - KEYBOARD	740895005857	17/10/2014	Bueno	ACTIVO
19619	SEDE CENTRAL	74	08	TECLADO - KEYBOARD	740895006148	17/10/2014	Bueno	ACTIVO
19620	SEDE CENTRAL	74	08	TECLADO - KEYBOARD	740895007079	16/07/2019	Bueno	ACTIVO
19621	SEDE CENTRAL	74	08	TECLADO - KEYBOARD	740895008314	17/09/2020	Bueno	ACTIVO
19622	SEDE CENTRAL	74	08	TECLADO - KEYBOARD	740895008397	17/09/2020	Bueno	ACTIVO
19623	SEDE CENTRAL	74	08	UNIDAD CENTRAL DE PROCESO - CPU	740899505456	17/10/2014	Bueno	ACTIVO
19624	SEDE CENTRAL	74	08	UNIDAD CENTRAL DE PROCESO - CPU	740899505818	14/08/2015	Regular	ACTIVO
19625	SEDE CENTRAL	74	08	UNIDAD CENTRAL DE PROCESO - CPU	740899505970	14/08/2015	Bueno	ACTIVO
19626	SEDE CENTRAL	74	08	UNIDAD CENTRAL DE PROCESO - CPU	740899506026	31/12/2015	Bueno	ACTIVO
19627	SEDE CENTRAL	74	08	UNIDAD CENTRAL DE PROCESO - CPU	740899506374	16/07/2019	Bueno	ACTIVO
19628	SEDE CENTRAL	74	08	UNIDAD CENTRAL DE PROCESO - CPU	740899507612	17/09/2020	Bueno	ACTIVO
19629	SEDE CENTRAL	74	08	UNIDAD CENTRAL DE PROCESO - CPU	740899507695	17/09/2020	Bueno	ACTIVO
19630	SEDE CENTRAL	74	08	COMPUTADORA PERSONAL PORTATIL	740805001022	16/10/2020	Bueno	ACTIVO
19631	SEDE CENTRAL	74	08	IMPRESORA LASER	740841000658	7/03/2014	Bueno	ACTIVO
19632	SEDE CENTRAL	74	08	MONITOR LED	740880370952	17/10/2014	Regular	ACTIVO
19633	SEDE CENTRAL	74	08	MONITOR LED	740880371862	26/05/2016	Bueno	ACTIVO
19634	SEDE CENTRAL	74	08	MONITOR LED	740880371869	26/05/2016	Bueno	ACTIVO
19635	SEDE CENTRAL	74	08	TECLADO - KEYBOARD	740895006046	17/10/2014	Bueno	ACTIVO
19636	SEDE CENTRAL	74	08	UNIDAD CENTRAL DE PROCESO - CPU	740899505499	17/10/2014	Bueno	ACTIVO
19637	SEDE CENTRAL	74	08	IMPRESORA LASER	740841000651	7/03/2014	Bueno	ACTIVO
19638	SEDE CENTRAL	74	08	MONITOR LED	740880371059	17/10/2014	Regular	ACTIVO
19639	SEDE CENTRAL	74	08	MONITOR LED	740880373500	11/09/2020	Bueno	ACTIVO
19640	SEDE CENTRAL	74	08	TECLADO - KEYBOARD	740895008503	17/09/2020	Bueno	ACTIVO
19641	SEDE CENTRAL	74	08	UNIDAD CENTRAL DE PROCESO - CPU	740899507613	17/09/2020	Bueno	ACTIVO
19642	SEDE CENTRAL	74	08	COMPUTADORA PERSONAL PORTATIL	740805000347	12/02/2015	Bueno	ACTIVO
19643	SEDE CENTRAL	74	08	COMPUTADORA PERSONAL PORTATIL	740805000564	13/10/2020	Bueno	ACTIVO
19644	SEDE CENTRAL	74	08	COMPUTADORA PERSONAL PORTATIL	740805000611	13/10/2020	Bueno	ACTIVO
19645	SEDE CENTRAL	74	08	COMPUTADORA PERSONAL PORTATIL	740805000972	13/10/2020	Bueno	ACTIVO
19646	SEDE CENTRAL	74	08	COMPUTADORA PERSONAL PORTATIL	740805000982	13/10/2020	Bueno	ACTIVO
19647	SEDE CENTRAL	74	08	DUPLICADOR DE PUERTOS	740824500007	13/02/2015	Bueno	ACTIVO
19648	SEDE CENTRAL	74	08	COMPUTADORA PERSONAL PORTATIL	740805000983	16/10/2020	Bueno	ACTIVO
19649	SEDE CENTRAL	74	08	IMPRESORA LASER	740841000640	4/12/2013	Bueno	ACTIVO
19650	SEDE CENTRAL	74	08	MONITOR LED	740880370226	12/07/2013	Bueno	ACTIVO
19651	SEDE CENTRAL	74	08	MONITOR PLANO	740881871415	27/03/2013	Regular	ACTIVO
19652	SEDE CENTRAL	74	08	TECLADO - KEYBOARD	740895004551	27/03/2013	Regular	ACTIVO
19653	SEDE CENTRAL	74	08	UNIDAD CENTRAL DE PROCESO - CPU	740899503878	27/03/2013	Regular	ACTIVO
19654	SEDE CENTRAL	74	08	IMPRESORA LASER	740841000570	4/12/2013	Bueno	ACTIVO
19655	SEDE CENTRAL	74	08	MONITOR LED	740880372530	25/02/2020	Bueno	ACTIVO
19656	SEDE CENTRAL	74	08	TECLADO - KEYBOARD	740895005788	17/10/2014	Bueno	ACTIVO
19657	SEDE CENTRAL	74	08	TECLADO - KEYBOARD	740895006230	17/10/2014	Bueno	ACTIVO
19658	SEDE CENTRAL	74	08	TECLADO - KEYBOARD	740895007818	29/07/2020	Bueno	ACTIVO
19659	SEDE CENTRAL	74	08	UNIDAD CENTRAL DE PROCESO - CPU	740899507116	29/07/2020	Bueno	ACTIVO
19660	SEDE CENTRAL	74	08	MONITOR LED	740880371802	31/12/2015	Regular	ACTIVO
19661	SEDE CENTRAL	74	08	TECLADO - KEYBOARD	740895006723	31/12/2015	Regular	ACTIVO
19662	SEDE CENTRAL	74	08	UNIDAD CENTRAL DE PROCESO - CPU	740899506044	31/12/2015	Regular	ACTIVO
19663	SEDE CENTRAL	74	08	MONITOR LED	740880372141	6/08/2019	Bueno	ACTIVO
19664	SEDE CENTRAL	74	08	TECLADO - KEYBOARD	740895006952	16/07/2019	Bueno	ACTIVO
19665	SEDE CENTRAL	74	08	UNIDAD CENTRAL DE PROCESO - CPU	740899506249	16/07/2019	Bueno	ACTIVO
19666	SEDE CENTRAL	74	08	MONITOR LED	740880370145	12/07/2013	Bueno	ACTIVO
19667	SEDE CENTRAL	74	08	MONITOR LED	740880371065	17/10/2014	Bueno	ACTIVO
19668	SEDE CENTRAL	74	08	TECLADO - KEYBOARD	740895003013	13/08/2008	Regular	ACTIVO
19669	SEDE CENTRAL	74	08	TECLADO - KEYBOARD	740895006085	17/10/2014	Bueno	ACTIVO
19670	SEDE CENTRAL	74	08	UNIDAD CENTRAL DE PROCESO - CPU	740899505277	17/10/2014	Bueno	ACTIVO
19671	SEDE CENTRAL	74	08	COMPUTADORA PERSONAL PORTATIL	740805000419	29/11/2017	Bueno	ACTIVO
19672	SEDE CENTRAL	74	08	MONITOR LED	740880370905	17/10/2014	Regular	ACTIVO
19673	SEDE CENTRAL	74	08	MONITOR LED	740880371035	17/10/2014	Bueno	ACTIVO
19674	SEDE CENTRAL	74	08	MONITOR LED	740880371084	17/10/2014	Bueno	ACTIVO
19675	SEDE CENTRAL	74	08	MONITOR LED	740880371871	26/05/2016	Bueno	ACTIVO
19676	SEDE CENTRAL	74	08	MONITOR LED	740880371874	26/05/2016	Bueno	ACTIVO
19677	SEDE CENTRAL	74	08	MONITOR LED	740880371883	26/05/2016	Bueno	ACTIVO
19678	SEDE CENTRAL	74	08	MONITOR LED	740880372198	26/11/2019	Bueno	ACTIVO
19679	SEDE CENTRAL	74	08	TECLADO - KEYBOARD	740895004921	12/07/2013	Bueno	ACTIVO
19680	SEDE CENTRAL	74	08	TECLADO - KEYBOARD	740895006099	17/10/2014	Bueno	ACTIVO
19681	SEDE CENTRAL	74	08	TECLADO - KEYBOARD	740895006103	17/10/2014	Bueno	ACTIVO
19682	SEDE CENTRAL	74	08	TECLADO - KEYBOARD	740895006248	17/10/2014	Bueno	ACTIVO
19683	SEDE CENTRAL	74	08	TECLADO - KEYBOARD	740895006828	26/05/2016	Bueno	ACTIVO
19684	SEDE CENTRAL	74	08	TECLADO - KEYBOARD	740895006829	26/05/2016	Bueno	ACTIVO
19685	SEDE CENTRAL	74	08	TECLADO - KEYBOARD	740895007315	31/12/2019	Bueno	ACTIVO
19686	SEDE CENTRAL	74	08	UNIDAD CENTRAL DE PROCESO - CPU	740899505150	17/10/2014	Bueno	ACTIVO
19687	SEDE CENTRAL	74	08	UNIDAD CENTRAL DE PROCESO - CPU	740899505333	17/10/2014	Bueno	ACTIVO
19688	SEDE CENTRAL	74	08	UNIDAD CENTRAL DE PROCESO - CPU	740899505407	17/10/2014	Regular	ACTIVO
19689	SEDE CENTRAL	74	08	UNIDAD CENTRAL DE PROCESO - CPU	740899505411	17/10/2014	Bueno	ACTIVO
19690	SEDE CENTRAL	74	08	UNIDAD CENTRAL DE PROCESO - CPU	740899506107	26/05/2016	Bueno	ACTIVO
19691	SEDE CENTRAL	74	08	UNIDAD CENTRAL DE PROCESO - CPU	740899506128	26/05/2016	Bueno	ACTIVO
19692	SEDE CENTRAL	74	08	UNIDAD CENTRAL DE PROCESO - CPU	740899506604	31/12/2019	Bueno	ACTIVO
19693	SEDE CENTRAL	74	08	MONITOR PLANO	740881871766	5/07/2013	Bueno	ACTIVO
19694	SEDE CENTRAL	74	08	TECLADO - KEYBOARD	740895005130	5/07/2013	Bueno	ACTIVO
19695	SEDE CENTRAL	74	08	UNIDAD CENTRAL DE PROCESO - CPU	740899504434	5/07/2013	Bueno	ACTIVO
19696	SEDE CENTRAL	74	08	CAPTURADOR DE IMAGEN - SCANNER	740800500138	3/05/2013	Bueno	ACTIVO
19697	SEDE CENTRAL	74	08	CAPTURADOR DE IMAGEN - SCANNER	740800500163	30/05/2016	Bueno	ACTIVO
19698	SEDE CENTRAL	74	08	COMPUTADORA PERSONAL PORTATIL	740805000167	27/11/2012	Bueno	ACTIVO
19699	SEDE CENTRAL	74	08	COMPUTADORA PERSONAL PORTATIL	740805000286	3/03/2014	Bueno	ACTIVO
19700	SEDE CENTRAL	74	08	DISCO DURO EXTERNO	740818500026	29/12/2010	Regular	ACTIVO
19701	SEDE CENTRAL	74	08	DISCO DURO EXTERNO	740818500173	27/06/2017	Bueno	ACTIVO

N°	Nombre del Local	Grupo [1]	Clase [2]	Denominación (Del SINABIP)	Código Patrimonial (Númerico)	Fechas de Adquisición	Estado [3]	Condición [4]
19702	SEDE CENTRAL	74	08	MONITOR LED	740880370949	17/10/2014	Bueno	ACTIVO
19703	SEDE CENTRAL	74	08	MONITOR LED	740880371045	17/10/2014	Bueno	ACTIVO
19704	SEDE CENTRAL	74	08	MONITOR LED	740880371087	17/10/2014	Bueno	ACTIVO
19705	SEDE CENTRAL	74	08	MONITOR LED	740880371177	17/10/2014	Bueno	ACTIVO
19706	SEDE CENTRAL	74	08	MONITOR LED	740880372203	26/11/2019	Bueno	ACTIVO
19707	SEDE CENTRAL	74	08	MONITOR LED	740880372282	26/11/2019	Bueno	ACTIVO
19708	SEDE CENTRAL	74	08	MONITOR LED	740880372355	26/11/2019	Bueno	ACTIVO
19709	SEDE CENTRAL	74	08	MONITOR PLANO	740881871804	26/05/2016	Bueno	ACTIVO
19710	SEDE CENTRAL	74	08	TABLETA PAD	740894930020	13/02/2013	Bueno	ACTIVO
19711	SEDE CENTRAL	74	08	TECLADO - KEYBOARD	740895006027	17/10/2014	Bueno	ACTIVO
19712	SEDE CENTRAL	74	08	TECLADO - KEYBOARD	740895006029	17/10/2014	Bueno	ACTIVO
19713	SEDE CENTRAL	74	08	TECLADO - KEYBOARD	740895006035	17/10/2014	Bueno	ACTIVO
19714	SEDE CENTRAL	74	08	TECLADO - KEYBOARD	740895006104	17/10/2014	Bueno	ACTIVO
19715	SEDE CENTRAL	74	08	TECLADO - KEYBOARD	740895006703	21/12/2015	Bueno	ACTIVO
19716	SEDE CENTRAL	74	08	TECLADO - KEYBOARD	740895006827	26/05/2016	Bueno	ACTIVO
19717	SEDE CENTRAL	74	08	TECLADO - KEYBOARD	740895006940	16/07/2019	Bueno	ACTIVO
19718	SEDE CENTRAL	74	08	TECLADO - KEYBOARD	740895007274	31/12/2019	Bueno	ACTIVO
19719	SEDE CENTRAL	74	08	TECLADO - KEYBOARD	740895007316	31/12/2019	Bueno	ACTIVO
19720	SEDE CENTRAL	74	08	UNIDAD CENTRAL DE PROCESO - CPU	740899504286	12/07/2013	Bueno	ACTIVO
19721	SEDE CENTRAL	74	08	UNIDAD CENTRAL DE PROCESO - CPU	740899505339	17/10/2014	Bueno	ACTIVO
19722	SEDE CENTRAL	74	08	UNIDAD CENTRAL DE PROCESO - CPU	740899506238	16/07/2019	Bueno	ACTIVO
19723	SEDE CENTRAL	74	08	UNIDAD CENTRAL DE PROCESO - CPU	740899506572	31/12/2019	Bueno	ACTIVO
19724	SEDE CENTRAL	74	08	CAPTURADOR DE IMAGEN - SCANNER	740800500165	30/06/2016	Bueno	ACTIVO
19725	SEDE CENTRAL	74	08	COMPUTADORA PERSONAL PORTATIL	740805000682	13/10/2020	Bueno	ACTIVO
19726	SEDE CENTRAL	74	08	MONITOR LED	740880371086	17/10/2014	Bueno	ACTIVO
19727	SEDE CENTRAL	74	08	MONITOR LED	740880371142	17/10/2014	Bueno	ACTIVO
19728	SEDE CENTRAL	74	08	MONITOR PLANO	740881871523	27/03/2013	Regular	ACTIVO
19729	SEDE CENTRAL	74	08	MONITOR PLANO	740881871525	27/03/2013	Bueno	ACTIVO
19730	SEDE CENTRAL	74	08	TECLADO - KEYBOARD	740895004655	27/03/2013	Bueno	ACTIVO
19731	SEDE CENTRAL	74	08	TECLADO - KEYBOARD	740895004720	27/03/2013	Bueno	ACTIVO
19732	SEDE CENTRAL	74	08	TECLADO - KEYBOARD	740895005136	5/07/2013	Bueno	ACTIVO
19733	SEDE CENTRAL	74	08	TECLADO - KEYBOARD	740895006102	17/10/2014	Bueno	ACTIVO
19734	SEDE CENTRAL	74	08	UNIDAD CENTRAL DE PROCESO - CPU	740899505502	17/10/2014	Bueno	ACTIVO
19735	SEDE CENTRAL	74	08	UNIDAD CENTRAL DE PROCESO - CPU	740899505556	17/10/2014	Bueno	ACTIVO
19736	SEDE CENTRAL	74	08	UNIDAD CENTRAL DE PROCESO - CPU	740899505835	14/08/2015	Bueno	ACTIVO
19737	SEDE CENTRAL	74	08	UNIDAD CENTRAL DE PROCESO - CPU	740899506614	31/12/2019	Bueno	ACTIVO
19738	SEDE CENTRAL	74	08	MONITOR LED	740880371029	17/10/2014	Bueno	ACTIVO
19739	SEDE CENTRAL	74	08	MONITOR LED	740880371069	17/10/2014	Bueno	ACTIVO
19740	SEDE CENTRAL	74	08	MONITOR LED	740880372210	26/11/2019	Bueno	ACTIVO
19741	SEDE CENTRAL	74	08	TECLADO - KEYBOARD	740895006025	17/10/2014	Bueno	ACTIVO
19742	SEDE CENTRAL	74	08	TECLADO - KEYBOARD	740895006037	17/10/2014	Bueno	ACTIVO
19743	SEDE CENTRAL	74	08	TECLADO - KEYBOARD	740895006070	17/10/2014	Bueno	ACTIVO
19744	SEDE CENTRAL	74	08	UNIDAD CENTRAL DE PROCESO - CPU	740899505337	17/10/2014	Bueno	ACTIVO
19745	SEDE CENTRAL	74	08	UNIDAD CENTRAL DE PROCESO - CPU	740899505345	17/10/2014	Bueno	ACTIVO
19746	SEDE CENTRAL	74	08	UNIDAD CENTRAL DE PROCESO - CPU	740899505378	17/10/2014	Bueno	ACTIVO
19747	SEDE CENTRAL	74	08	UNIDAD CENTRAL DE PROCESO - CPU	740899506569	31/12/2019	Bueno	ACTIVO
19748	SEDE CENTRAL	74	08	COMPUTADORA PERSONAL PORTATIL	740805000565	13/10/2020	Bueno	ACTIVO
19749	SEDE CENTRAL	74	08	IMPRESORA LASER	740841000558	23/05/2013	Bueno	ACTIVO
19750	SEDE CENTRAL	74	08	MONITOR LED	740880372140	6/08/2019	Bueno	ACTIVO
19751	SEDE CENTRAL	74	08	TECLADO - KEYBOARD	740895006938	16/07/2019	Bueno	ACTIVO
19752	SEDE CENTRAL	74	08	TECLADO - KEYBOARD	740895007271	31/12/2019	Bueno	ACTIVO
19753	SEDE CENTRAL	74	08	UNIDAD CENTRAL DE PROCESO - CPU	740899506236	16/07/2019	Bueno	ACTIVO
19754	SEDE CENTRAL	74	08	MONITOR PLANO	740881871291	7/06/2011	Bueno	ACTIVO
19755	SEDE CENTRAL	74	08	TECLADO - KEYBOARD	740895005570	17/10/2014	Bueno	ACTIVO
19756	SEDE CENTRAL	74	08	UNIDAD CENTRAL DE PROCESO - CPU	740899505343	17/10/2014	Bueno	ACTIVO
19757	SEDE CENTRAL	74	08	IMPRESORA LASER	740841000648	13/12/2013	Bueno	ACTIVO
19758	SEDE CENTRAL	74	08	MONITOR LED	740880372350	26/11/2019	Bueno	ACTIVO
19759	SEDE CENTRAL	74	08	TECLADO - KEYBOARD	740895007295	31/12/2019	Bueno	ACTIVO
19760	SEDE CENTRAL	74	08	UNIDAD CENTRAL DE PROCESO - CPU	740899506593	31/12/2019	Bueno	ACTIVO
19761	SEDE CENTRAL	74	08	IMPRESORA LASER	740841000707	30/05/2016	Bueno	ACTIVO
19762	SEDE CENTRAL	74	08	MONITOR LED	740880372139	6/08/2019	Bueno	ACTIVO
19763	SEDE CENTRAL	74	08	MONITOR PLANO	740881871690	27/03/2013	Bueno	ACTIVO
19764	SEDE CENTRAL	74	08	TABLETA PAD	740894930067	30/05/2016	Bueno	ACTIVO
19765	SEDE CENTRAL	74	08	TECLADO - KEYBOARD	740895007300	31/12/2019	Bueno	ACTIVO
19766	SEDE CENTRAL	74	08	TECLADO - KEYBOARD	740895008048	17/09/2020	Bueno	ACTIVO
19767	SEDE CENTRAL	74	08	UNIDAD CENTRAL DE PROCESO - CPU	740899505934	14/08/2015	Bueno	ACTIVO
19768	SEDE CENTRAL	74	08	UNIDAD CENTRAL DE PROCESO - CPU	740899506598	31/12/2019	Bueno	ACTIVO
19769	SEDE CENTRAL	74	08	COMPUTADORA PERSONAL PORTATIL	740805000322	18/03/2015	Bueno	ACTIVO
19770	SEDE CENTRAL	74	08	COMPUTADORA PERSONAL PORTATIL	740805000606	13/10/2020	Bueno	ACTIVO
19771	SEDE CENTRAL	74	08	COMPUTADORA PERSONAL PORTATIL	740805000660	13/10/2020	Bueno	ACTIVO
19772	SEDE CENTRAL	74	08	COMPUTADORA PERSONAL PORTATIL	740805000683	13/10/2020	Bueno	ACTIVO
19773	SEDE CENTRAL	74	08	MONITOR LED	740880370125	12/07/2013	Bueno	ACTIVO
19774	SEDE CENTRAL	74	08	MONITOR LED	740880370229	12/07/2013	Bueno	ACTIVO
19775	SEDE CENTRAL	74	08	MONITOR LED	740880370673	17/10/2014	Bueno	ACTIVO
19776	SEDE CENTRAL	74	08	MONITOR LED	740880370695	17/10/2014	Bueno	ACTIVO
19777	SEDE CENTRAL	74	08	MONITOR LED	740880370947	17/10/2014	Bueno	ACTIVO
19778	SEDE CENTRAL	74	08	MONITOR LED	740880370959	17/10/2014	Bueno	ACTIVO
19779	SEDE CENTRAL	74	08	MONITOR LED	740880371577	14/08/2015	Bueno	ACTIVO
19780	SEDE CENTRAL	74	08	MONITOR LED	740880371588	14/08/2015	Bueno	ACTIVO
19781	SEDE CENTRAL	74	08	MONITOR LED	740880371855	26/05/2016	Bueno	ACTIVO
19782	SEDE CENTRAL	74	08	MONITOR LED	740880372895	11/09/2020	Bueno	ACTIVO
19783	SEDE CENTRAL	74	08	MONITOR LED	740880372896	11/09/2020	Bueno	ACTIVO
19784	SEDE CENTRAL	74	08	MONITOR LED	740880372908	11/09/2020	Bueno	ACTIVO
19785	SEDE CENTRAL	74	08	MONITOR LED	740880372927	11/09/2020	Bueno	ACTIVO
19786	SEDE CENTRAL	74	08	MONITOR LED	740880372937	11/09/2020	Bueno	ACTIVO
19787	SEDE CENTRAL	74	08	MONITOR LED	740880372950	11/09/2020	Bueno	ACTIVO
19788	SEDE CENTRAL	74	08	MONITOR LED	740880372960	11/09/2020	Bueno	ACTIVO
19789	SEDE CENTRAL	74	08	MONITOR LED	740880372962	11/09/2020	Bueno	ACTIVO
19790	SEDE CENTRAL	74	08	MONITOR LED	740880373020	11/09/2020	Bueno	ACTIVO
19791	SEDE CENTRAL	74	08	MONITOR LED	740880373034	11/09/2020	Bueno	ACTIVO
19792	SEDE CENTRAL	74	08	MONITOR LED	740880373103	11/09/2020	Bueno	ACTIVO

N°	Nombre del Local	Grupo [1]	Clase [2]	Denominación (Del SINABIP)	Código Patrimonial (Númerico)	Fechas de Adquisición	Estado [3]	Condición [4]
19793	SEDE CENTRAL	74	08	MONITOR LED	740880373387	11/09/2020	Bueno	ACTIVO
19794	SEDE CENTRAL	74	08	MONITOR LED	740880373513	11/09/2020	Bueno	ACTIVO
19795	SEDE CENTRAL	74	08	MONITOR PLANO	740881871280	26/11/2010	Bueno	ACTIVO
19796	SEDE CENTRAL	74	08	MONITOR PLANO	740881871772	5/07/2013	Bueno	ACTIVO
19797	SEDE CENTRAL	74	08	TECLADO - KEYBOARD	740895004690	27/03/2013	Bueno	ACTIVO
19798	SEDE CENTRAL	74	08	TECLADO - KEYBOARD	740895004957	12/07/2013	Bueno	ACTIVO
19799	SEDE CENTRAL	74	08	TECLADO - KEYBOARD	740895005326	3/03/2014	Bueno	ACTIVO
19800	SEDE CENTRAL	74	08	TECLADO - KEYBOARD	740895005588	17/10/2014	Bueno	ACTIVO
19801	SEDE CENTRAL	74	08	TECLADO - KEYBOARD	740895006092	17/10/2014	Bueno	ACTIVO
19802	SEDE CENTRAL	74	08	TECLADO - KEYBOARD	740895006147	17/10/2014	Regular	ACTIVO
19803	SEDE CENTRAL	74	08	TECLADO - KEYBOARD	740895006218	17/10/2014	Bueno	ACTIVO
19804	SEDE CENTRAL	74	08	TECLADO - KEYBOARD	740895006237	17/10/2014	Bueno	ACTIVO
19805	SEDE CENTRAL	74	08	TECLADO - KEYBOARD	740895006321	17/08/2015	Bueno	ACTIVO
19806	SEDE CENTRAL	74	08	TECLADO - KEYBOARD	740895006484	14/08/2015	Bueno	ACTIVO
19807	SEDE CENTRAL	74	08	TECLADO - KEYBOARD	740895006500	14/08/2015	Bueno	ACTIVO
19808	SEDE CENTRAL	74	08	TECLADO - KEYBOARD	740895006521	14/08/2015	Bueno	ACTIVO
19809	SEDE CENTRAL	74	08	TECLADO - KEYBOARD	740895007968	17/09/2020	Bueno	ACTIVO
19810	SEDE CENTRAL	74	08	TECLADO - KEYBOARD	740895008005	17/09/2020	Bueno	ACTIVO
19811	SEDE CENTRAL	74	08	TECLADO - KEYBOARD	740895008008	17/09/2020	Bueno	ACTIVO
19812	SEDE CENTRAL	74	08	TECLADO - KEYBOARD	740895008024	17/09/2020	Bueno	ACTIVO
19813	SEDE CENTRAL	74	08	TECLADO - KEYBOARD	740895008026	17/09/2020	Bueno	ACTIVO
19814	SEDE CENTRAL	74	08	TECLADO - KEYBOARD	740895008038	17/09/2020	Bueno	ACTIVO
19815	SEDE CENTRAL	74	08	TECLADO - KEYBOARD	740895008039	17/09/2020	Bueno	ACTIVO
19816	SEDE CENTRAL	74	08	TECLADO - KEYBOARD	740895008040	17/09/2020	Bueno	ACTIVO
19817	SEDE CENTRAL	74	08	TECLADO - KEYBOARD	740895008042	17/09/2020	Bueno	ACTIVO
19818	SEDE CENTRAL	74	08	TECLADO - KEYBOARD	740895008044	17/09/2020	Bueno	ACTIVO
19819	SEDE CENTRAL	74	08	TECLADO - KEYBOARD	740895008051	17/09/2020	Bueno	ACTIVO
19820	SEDE CENTRAL	74	08	TECLADO - KEYBOARD	740895008105	17/09/2020	Bueno	ACTIVO
19821	SEDE CENTRAL	74	08	TECLADO - KEYBOARD	740895008224	17/09/2020	Bueno	ACTIVO
19822	SEDE CENTRAL	74	08	UNIDAD CENTRAL DE PROCESO - CPU	740899503835	27/03/2013	Bueno	ACTIVO
19823	SEDE CENTRAL	74	08	UNIDAD CENTRAL DE PROCESO - CPU	740899503837	27/03/2013	Bueno	ACTIVO
19824	SEDE CENTRAL	74	08	UNIDAD CENTRAL DE PROCESO - CPU	740899503895	27/03/2013	Bueno	ACTIVO
19825	SEDE CENTRAL	74	08	UNIDAD CENTRAL DE PROCESO - CPU	740899503907	27/03/2013	Bueno	ACTIVO
19826	SEDE CENTRAL	74	08	UNIDAD CENTRAL DE PROCESO - CPU	740899504283	12/07/2013	Bueno	ACTIVO
19827	SEDE CENTRAL	74	08	UNIDAD CENTRAL DE PROCESO - CPU	740899504344	12/07/2013	Regular	ACTIVO
19828	SEDE CENTRAL	74	08	UNIDAD CENTRAL DE PROCESO - CPU	740899504376	12/07/2013	Bueno	ACTIVO
19829	SEDE CENTRAL	74	08	UNIDAD CENTRAL DE PROCESO - CPU	740899504620	3/03/2014	Bueno	ACTIVO
19830	SEDE CENTRAL	74	08	UNIDAD CENTRAL DE PROCESO - CPU	740899504644	3/03/2014	Bueno	ACTIVO
19831	SEDE CENTRAL	74	08	UNIDAD CENTRAL DE PROCESO - CPU	740899504647	3/03/2014	Bueno	ACTIVO
19832	SEDE CENTRAL	74	08	UNIDAD CENTRAL DE PROCESO - CPU	740899505350	17/10/2014	Bueno	ACTIVO
19833	SEDE CENTRAL	74	08	UNIDAD CENTRAL DE PROCESO - CPU	740899505836	14/08/2015	Bueno	ACTIVO
19834	SEDE CENTRAL	74	08	UNIDAD CENTRAL DE PROCESO - CPU	740899505919	14/08/2015	Bueno	ACTIVO
19835	SEDE CENTRAL	74	08	UNIDAD CENTRAL DE PROCESO - CPU	740899505998	14/08/2015	Bueno	ACTIVO
19836	SEDE CENTRAL	74	08	UNIDAD CENTRAL DE PROCESO - CPU	740899506112	26/05/2016	Bueno	ACTIVO
19837	SEDE CENTRAL	74	08	UNIDAD CENTRAL DE PROCESO - CPU	740899507266	17/09/2020	Bueno	ACTIVO
19838	SEDE CENTRAL	74	08	UNIDAD CENTRAL DE PROCESO - CPU	740899507303	17/09/2020	Bueno	ACTIVO
19839	SEDE CENTRAL	74	08	UNIDAD CENTRAL DE PROCESO - CPU	740899507306	17/09/2020	Bueno	ACTIVO
19840	SEDE CENTRAL	74	08	UNIDAD CENTRAL DE PROCESO - CPU	740899507322	17/09/2020	Bueno	ACTIVO
19841	SEDE CENTRAL	74	08	UNIDAD CENTRAL DE PROCESO - CPU	740899507324	17/09/2020	Bueno	ACTIVO
19842	SEDE CENTRAL	74	08	UNIDAD CENTRAL DE PROCESO - CPU	740899507336	17/09/2020	Bueno	ACTIVO
19843	SEDE CENTRAL	74	08	UNIDAD CENTRAL DE PROCESO - CPU	740899507337	17/09/2020	Bueno	ACTIVO
19844	SEDE CENTRAL	74	08	UNIDAD CENTRAL DE PROCESO - CPU	740899507338	17/09/2020	Bueno	ACTIVO
19845	SEDE CENTRAL	74	08	UNIDAD CENTRAL DE PROCESO - CPU	740899507340	17/09/2020	Bueno	ACTIVO
19846	SEDE CENTRAL	74	08	UNIDAD CENTRAL DE PROCESO - CPU	740899507342	17/09/2020	Bueno	ACTIVO
19847	SEDE CENTRAL	74	08	UNIDAD CENTRAL DE PROCESO - CPU	740899507349	17/09/2020	Bueno	ACTIVO
19848	SEDE CENTRAL	74	08	UNIDAD CENTRAL DE PROCESO - CPU	740899507403	17/09/2020	Bueno	ACTIVO
19849	SEDE CENTRAL	74	08	UNIDAD CENTRAL DE PROCESO - CPU	740899507522	17/09/2020	Bueno	ACTIVO
19850	SEDE CENTRAL	74	08	MONITOR LED	740880371144	17/10/2014	Bueno	ACTIVO
19851	SEDE CENTRAL	74	08	MONITOR LED	740880371543	14/08/2015	Bueno	ACTIVO
19852	SEDE CENTRAL	74	08	MONITOR LED	740880371679	14/08/2015	Bueno	ACTIVO
19853	SEDE CENTRAL	74	08	MONITOR LED	740880371799	31/12/2015	Bueno	ACTIVO
19854	SEDE CENTRAL	74	08	MONITOR LED	740880371843	26/05/2016	Bueno	ACTIVO
19855	SEDE CENTRAL	74	08	TECLADO - KEYBOARD	740895005533	17/10/2014	Bueno	ACTIVO
19856	SEDE CENTRAL	74	08	TECLADO - KEYBOARD	740895005787	17/10/2014	Bueno	ACTIVO
19857	SEDE CENTRAL	74	08	TECLADO - KEYBOARD	740895005954	17/10/2014	Bueno	ACTIVO
19858	SEDE CENTRAL	74	08	TECLADO - KEYBOARD	740895006240	17/10/2014	Bueno	ACTIVO
19859	SEDE CENTRAL	74	08	UNIDAD CENTRAL DE PROCESO - CPU	740899504015	27/03/2013	Bueno	ACTIVO
19860	SEDE CENTRAL	74	08	UNIDAD CENTRAL DE PROCESO - CPU	740899504088	27/03/2013	Regular	ACTIVO
19861	SEDE CENTRAL	74	08	UNIDAD CENTRAL DE PROCESO - CPU	740899504196	12/07/2013	Bueno	ACTIVO
19862	SEDE CENTRAL	74	08	UNIDAD CENTRAL DE PROCESO - CPU	740899504212	12/07/2013	Bueno	ACTIVO
19863	SEDE CENTRAL	74	08	UNIDAD CENTRAL DE PROCESO - CPU	740899505152	17/10/2014	Bueno	ACTIVO
19864	SEDE CENTRAL	74	08	UNIDAD CENTRAL DE PROCESO - CPU	740899505331	17/10/2014	Bueno	ACTIVO
19865	SEDE CENTRAL	74	08	MONITOR LED	740880372106	6/08/2019	Bueno	ACTIVO
19866	SEDE CENTRAL	74	08	TECLADO - KEYBOARD	740895006965	16/07/2019	Bueno	ACTIVO
19867	SEDE CENTRAL	74	08	UNIDAD CENTRAL DE PROCESO - CPU	740899506402	16/07/2019	Bueno	ACTIVO
19868	SEDE CENTRAL	74	08	COMPUTADORA PERSONAL PORTATIL	740805000543	10/10/2019	Bueno	ACTIVO
19869	SEDE CENTRAL	74	08	TECLADO - KEYBOARD	740895004899	12/07/2013	Bueno	ACTIVO
19870	SEDE CENTRAL	74	08	UNIDAD CENTRAL DE PROCESO - CPU	740899504684	3/03/2014	Bueno	ACTIVO
19871	SEDE CENTRAL	74	08	MONITOR LED	740880370697	17/10/2014	Bueno	ACTIVO
19872	SEDE CENTRAL	74	08	MONITOR LED	740880370934	17/10/2014	Bueno	ACTIVO
19873	SEDE CENTRAL	74	08	MONITOR LED	740880372542	25/02/2020	Bueno	ACTIVO
19874	SEDE CENTRAL	74	08	MONITOR LED	740880372625	25/02/2020	Bueno	ACTIVO
19875	SEDE CENTRAL	74	08	MONITOR PLANO	740881871450	27/03/2013	Bueno	ACTIVO
19876	SEDE CENTRAL	74	08	TECLADO - KEYBOARD	740895004499	27/03/2013	Bueno	ACTIVO
19877	SEDE CENTRAL	74	08	TECLADO - KEYBOARD	740895005626	17/10/2014	Bueno	ACTIVO
19878	SEDE CENTRAL	74	08	TECLADO - KEYBOARD	740895007805	29/07/2020	Bueno	ACTIVO
19879	SEDE CENTRAL	74	08	TECLADO - KEYBOARD	740895007811	29/07/2020	Bueno	ACTIVO
19880	SEDE CENTRAL	74	08	UNIDAD CENTRAL DE PROCESO - CPU	740899504028	27/03/2013	Bueno	ACTIVO
19881	SEDE CENTRAL	74	08	UNIDAD CENTRAL DE PROCESO - CPU	740899504891	17/10/2014	Bueno	ACTIVO
19882	SEDE CENTRAL	74	08	UNIDAD CENTRAL DE PROCESO - CPU	740899504911	17/10/2014	Bueno	ACTIVO
19883	SEDE CENTRAL	74	08	UNIDAD CENTRAL DE PROCESO - CPU	740899505223	17/10/2014	Bueno	ACTIVO

N°	Nombre del Local	Grupo [1]	Clase [2]	Denominación (Del SINABIP)	Código Patrimonial (Númerico)	Fechas de Adquisición	Estado [3]	Condición [4]
19884	SEDE CENTRAL	74	08	UNIDAD CENTRAL DE PROCESO - CPU	740899507103	29/07/2020	Bueno	ACTIVO
19885	SEDE CENTRAL	74	08	UNIDAD CENTRAL DE PROCESO - CPU	740899507109	29/07/2020	Bueno	ACTIVO
19886	SEDE CENTRAL	74	08	MONITOR PLANO	740881871408	27/03/2013	Bueno	ACTIVO
19887	SEDE CENTRAL	74	08	TECLADO - KEYBOARD	740895004693	27/03/2013	Bueno	ACTIVO
19888	SEDE CENTRAL	74	08	UNIDAD CENTRAL DE PROCESO - CPU	740899504654	3/03/2014	Bueno	ACTIVO
19889	SEDE CENTRAL	74	08	MONITOR LED	740880371211	17/10/2014	Bueno	ACTIVO
19890	SEDE CENTRAL	74	08	TECLADO - KEYBOARD	740895005597	17/10/2014	Bueno	ACTIVO
19891	SEDE CENTRAL	74	08	UNIDAD CENTRAL DE PROCESO - CPU	740899504905	17/10/2014	Bueno	ACTIVO
19892	SEDE CENTRAL	74	08	MONITOR LED	740880371209	17/10/2014	Bueno	ACTIVO
19893	SEDE CENTRAL	74	08	MONITOR LED	740880372129	6/08/2019	Bueno	ACTIVO
19894	SEDE CENTRAL	74	08	MONITOR LED	740880372503	25/02/2020	Bueno	ACTIVO
19895	SEDE CENTRAL	74	08	MONITOR LED	740880372554	25/02/2020	Bueno	ACTIVO
19896	SEDE CENTRAL	74	08	TECLADO - KEYBOARD	740895005662	17/10/2014	Bueno	ACTIVO
19897	SEDE CENTRAL	74	08	TECLADO - KEYBOARD	740895006936	16/07/2019	Bueno	ACTIVO
19898	SEDE CENTRAL	74	08	TECLADO - KEYBOARD	740895007793	29/07/2020	Bueno	ACTIVO
19899	SEDE CENTRAL	74	08	TECLADO - KEYBOARD	740895007804	29/07/2020	Bueno	ACTIVO
19900	SEDE CENTRAL	74	08	UNIDAD CENTRAL DE PROCESO - CPU	740899507088	29/07/2020	Bueno	ACTIVO
19901	SEDE CENTRAL	74	08	UNIDAD CENTRAL DE PROCESO - CPU	740899507091	29/07/2020	Bueno	ACTIVO
19902	SEDE CENTRAL	74	08	UNIDAD CENTRAL DE PROCESO - CPU	740899507102	29/07/2020	Bueno	ACTIVO
19903	SEDE CENTRAL	74	08	MONITOR LED	740880372473	25/02/2020	Bueno	ACTIVO
19904	SEDE CENTRAL	74	08	TECLADO - KEYBOARD	740895007485	29/07/2020	Bueno	ACTIVO
19905	SEDE CENTRAL	74	08	UNIDAD CENTRAL DE PROCESO - CPU	740899506783	29/07/2020	Bueno	ACTIVO
19906	SEDE CENTRAL	74	08	MONITOR PLANO	740881871784	26/05/2016	Bueno	ACTIVO
19907	SEDE CENTRAL	74	08	UNIDAD CENTRAL DE PROCESO - CPU	740899506121	26/05/2016	Bueno	ACTIVO
19908	SEDE CENTRAL	74	08	MONITOR LED	740880372735	25/02/2020	Bueno	ACTIVO
19909	SEDE CENTRAL	74	08	TECLADO - KEYBOARD	740895007694	29/07/2020	Bueno	ACTIVO
19910	SEDE CENTRAL	74	08	UNIDAD CENTRAL DE PROCESO - CPU	740899506992	29/07/2020	Bueno	ACTIVO
19911	SEDE CENTRAL	74	08	COMPUTADORA PERSONAL PORTATIL	740805000343	18/03/2015	Bueno	ACTIVO
19912	SEDE CENTRAL	74	08	COMPUTADORA PERSONAL PORTATIL	740805001065	16/10/2020	Bueno	ACTIVO
19913	SEDE CENTRAL	74	08	IMPRESORA A INYECCION DE TINTA	740836500121	26/05/2016	Bueno	ACTIVO
19914	SEDE CENTRAL	74	08	COMPUTADORA PERSONAL PORTATIL	740805001005	16/10/2020	Bueno	ACTIVO
19915	SEDE CENTRAL	74	08	IMPRESORA LASER	740841000566	22/10/2013	Bueno	ACTIVO
19916	SEDE CENTRAL	74	08	MONITOR LED	740880370097	12/07/2013	Bueno	ACTIVO
19917	SEDE CENTRAL	74	08	MONITOR LED	740880370931	17/10/2014	Bueno	ACTIVO
19918	SEDE CENTRAL	74	08	MONITOR LED	740880370942	17/10/2014	Bueno	ACTIVO
19919	SEDE CENTRAL	74	08	MONITOR LED	740880373634	6/10/2021	Bueno	ACTIVO
19920	SEDE CENTRAL	74	08	MONITOR LED	740880373638	6/10/2021	Bueno	ACTIVO
19921	SEDE CENTRAL	74	08	MONITOR LED	740880373661	6/10/2021	Bueno	ACTIVO
19922	SEDE CENTRAL	74	08	MONITOR PLANO	740881871716	5/07/2013	Bueno	ACTIVO
19923	SEDE CENTRAL	74	08	TECLADO - KEYBOARD	740895003005	13/08/2008	Bueno	ACTIVO
19924	SEDE CENTRAL	74	08	TECLADO - KEYBOARD	740895005559	17/10/2014	Bueno	ACTIVO
19925	SEDE CENTRAL	74	08	TECLADO - KEYBOARD	740895006195	17/10/2014	Bueno	ACTIVO
19926	SEDE CENTRAL	74	08	TECLADO - KEYBOARD	740895006200	17/10/2014	Bueno	ACTIVO
19927	SEDE CENTRAL	74	08	TECLADO - KEYBOARD	740895006234	17/10/2014	Bueno	ACTIVO
19928	SEDE CENTRAL	74	08	TECLADO - KEYBOARD	740895008593	6/10/2021	Bueno	ACTIVO
19929	SEDE CENTRAL	74	08	TECLADO - KEYBOARD	740895008594	6/10/2021	Bueno	ACTIVO
19930	SEDE CENTRAL	74	08	TECLADO - KEYBOARD	740895008595	6/10/2021	Bueno	ACTIVO
19931	SEDE CENTRAL	74	08	UNIDAD CENTRAL DE PROCESO - CPU	740899504854	17/10/2014	Bueno	ACTIVO
19932	SEDE CENTRAL	74	08	UNIDAD CENTRAL DE PROCESO - CPU	740899507881	6/10/2021	Bueno	ACTIVO
19933	SEDE CENTRAL	74	08	UNIDAD CENTRAL DE PROCESO - CPU	740899507885	6/10/2021	Bueno	ACTIVO
19934	SEDE CENTRAL	74	08	UNIDAD CENTRAL DE PROCESO - CPU	740899507891	6/10/2021	Bueno	ACTIVO
19935	SEDE CENTRAL	74	08	COMPUTADORA PERSONAL PORTATIL	740805001021	16/10/2020	Bueno	ACTIVO
19936	SEDE CENTRAL	74	08	IMPRESORA LASER	740841000594	4/12/2013	Bueno	ACTIVO
19937	SEDE CENTRAL	74	08	MONITOR LED	740880370065	12/07/2013	Bueno	ACTIVO
19938	SEDE CENTRAL	74	08	MONITOR LED	740880371058	17/10/2014	Bueno	ACTIVO
19939	SEDE CENTRAL	74	08	MONITOR LED	740880373657	6/10/2021	Bueno	ACTIVO
19940	SEDE CENTRAL	74	08	TECLADO - KEYBOARD	740895006117	17/10/2014	Bueno	ACTIVO
19941	SEDE CENTRAL	74	08	TECLADO - KEYBOARD	740895006187	17/10/2014	Bueno	ACTIVO
19942	SEDE CENTRAL	74	08	TECLADO - KEYBOARD	740895006720	31/12/2015	Bueno	ACTIVO
19943	SEDE CENTRAL	74	08	TECLADO - KEYBOARD	740895006739	31/12/2015	Bueno	ACTIVO
19944	SEDE CENTRAL	74	08	TECLADO - KEYBOARD	740895008601	6/10/2021	Bueno	ACTIVO
19945	SEDE CENTRAL	74	08	UNIDAD CENTRAL DE PROCESO - CPU	740899506041	31/12/2015	Bueno	ACTIVO
19946	SEDE CENTRAL	74	08	UNIDAD CENTRAL DE PROCESO - CPU	740899507889	6/10/2021	Bueno	ACTIVO
19947	SEDE CENTRAL	74	08	MONITOR LED	740880373630	6/10/2021	Bueno	ACTIVO
19948	SEDE CENTRAL	74	08	MONITOR LED	740880373645	6/10/2021	Bueno	ACTIVO
19949	SEDE CENTRAL	74	08	MONITOR PLANO	740881871546	27/03/2013	Bueno	ACTIVO
19950	SEDE CENTRAL	74	08	MONITOR PLANO	740881871796	26/05/2016	Bueno	ACTIVO
19951	SEDE CENTRAL	74	08	TECLADO - KEYBOARD	740895005371	3/03/2014	Bueno	ACTIVO
19952	SEDE CENTRAL	74	08	TECLADO - KEYBOARD	740895006059	17/10/2014	Bueno	ACTIVO
19953	SEDE CENTRAL	74	08	TECLADO - KEYBOARD	740895006063	17/10/2014	Bueno	ACTIVO
19954	SEDE CENTRAL	74	08	TECLADO - KEYBOARD	740895008591	6/10/2021	Bueno	ACTIVO
19955	SEDE CENTRAL	74	08	TECLADO - KEYBOARD	740895008592	6/10/2021	Bueno	ACTIVO
19956	SEDE CENTRAL	74	08	UNIDAD CENTRAL DE PROCESO - CPU	740899505055	17/10/2014	Bueno	ACTIVO
19957	SEDE CENTRAL	74	08	UNIDAD CENTRAL DE PROCESO - CPU	740899505255	17/10/2014	Bueno	ACTIVO
19958	SEDE CENTRAL	74	08	UNIDAD CENTRAL DE PROCESO - CPU	740899505584	17/10/2014	Regular	ACTIVO
19959	SEDE CENTRAL	74	08	UNIDAD CENTRAL DE PROCESO - CPU	740899507900	6/10/2021	Bueno	ACTIVO
19960	SEDE CENTRAL	74	08	UNIDAD CENTRAL DE PROCESO - CPU	740899507901	6/10/2021	Bueno	ACTIVO
19961	SEDE CENTRAL	74	08	MONITOR LED	740880373642	6/10/2021	Bueno	ACTIVO
19962	SEDE CENTRAL	74	08	TECLADO - KEYBOARD	740895006176	17/10/2014	Bueno	ACTIVO
19963	SEDE CENTRAL	74	08	TECLADO - KEYBOARD	740895008602	6/10/2021	Bueno	ACTIVO
19964	SEDE CENTRAL	74	08	UNIDAD CENTRAL DE PROCESO - CPU	740899505484	17/10/2014	Bueno	ACTIVO
19965	SEDE CENTRAL	74	08	UNIDAD CENTRAL DE PROCESO - CPU	740899507897	6/10/2021	Bueno	ACTIVO
19966	SEDE CENTRAL	74	08	IMPRESORA LASER	740841000577	4/12/2013	Bueno	ACTIVO
19967	SEDE CENTRAL	74	08	MONITOR LED	740880370137	12/07/2013	Bueno	ACTIVO
19968	SEDE CENTRAL	74	08	MONITOR LED	740880370146	12/07/2013	Bueno	ACTIVO
19969	SEDE CENTRAL	74	08	MONITOR LED	740880370922	17/10/2014	Bueno	ACTIVO
19970	SEDE CENTRAL	74	08	MONITOR LED	740880371078	17/10/2014	Bueno	ACTIVO
19971	SEDE CENTRAL	74	08	MONITOR LED	740880371690	14/08/2015	Bueno	ACTIVO
19972	SEDE CENTRAL	74	08	MONITOR LED	740880373628	6/10/2021	Bueno	ACTIVO
19973	SEDE CENTRAL	74	08	MONITOR LED	740880373644	6/10/2021	Bueno	ACTIVO
19974	SEDE CENTRAL	74	08	MONITOR LED	740880373646	6/10/2021	Bueno	ACTIVO

N°	Nombre del Local	Grupo [1]	Clase [2]	Denominación (Del SINABIP)	Código Patrimonial (Númerico)	Fechas de Adquisición	Estado [3]	Condición [4]
19975	SEDE CENTRAL	74	08	MONITOR LED	740880373649	6/10/2021	Bueno	ACTIVO
19976	SEDE CENTRAL	74	08	MONITOR LED	740880373656	6/10/2021	Bueno	ACTIVO
19977	SEDE CENTRAL	74	08	TECLADO - KEYBOARD	740895006192	17/10/2014	Bueno	ACTIVO
19978	SEDE CENTRAL	74	08	TECLADO - KEYBOARD	740895006550	14/08/2015	Bueno	ACTIVO
19979	SEDE CENTRAL	74	08	TECLADO - KEYBOARD	740895006695	14/08/2015	Bueno	ACTIVO
19980	SEDE CENTRAL	74	08	TECLADO - KEYBOARD	740895008581	6/10/2021	Bueno	ACTIVO
19981	SEDE CENTRAL	74	08	TECLADO - KEYBOARD	740895008582	6/10/2021	Bueno	ACTIVO
19982	SEDE CENTRAL	74	08	TECLADO - KEYBOARD	740895008583	6/10/2021	Bueno	ACTIVO
19983	SEDE CENTRAL	74	08	TECLADO - KEYBOARD	740895008603	6/10/2021	Bueno	ACTIVO
19984	SEDE CENTRAL	74	08	TECLADO - KEYBOARD	740895008604	6/10/2021	Bueno	ACTIVO
19985	SEDE CENTRAL	74	08	UNIDAD CENTRAL DE PROCESO - CPU	740899504281	12/07/2013	Bueno	ACTIVO
19986	SEDE CENTRAL	74	08	UNIDAD CENTRAL DE PROCESO - CPU	740899505260	17/10/2014	Bueno	ACTIVO
19987	SEDE CENTRAL	74	08	UNIDAD CENTRAL DE PROCESO - CPU	740899505500	17/10/2014	Bueno	ACTIVO
19988	SEDE CENTRAL	74	08	UNIDAD CENTRAL DE PROCESO - CPU	740899505858	14/08/2015	Bueno	ACTIVO
19989	SEDE CENTRAL	74	08	UNIDAD CENTRAL DE PROCESO - CPU	740899507879	6/10/2021	Bueno	ACTIVO
19990	SEDE CENTRAL	74	08	UNIDAD CENTRAL DE PROCESO - CPU	740899507883	6/10/2021	Bueno	ACTIVO
19991	SEDE CENTRAL	74	08	UNIDAD CENTRAL DE PROCESO - CPU	740899507892	6/10/2021	Bueno	ACTIVO
19992	SEDE CENTRAL	74	08	UNIDAD CENTRAL DE PROCESO - CPU	740899507904	6/10/2021	Bueno	ACTIVO
19993	SEDE CENTRAL	74	08	UNIDAD CENTRAL DE PROCESO - CPU	740899507912	6/10/2021	Bueno	ACTIVO
19994	SEDE CENTRAL	74	08	MONITOR LED	740880373660	6/10/2021	Bueno	ACTIVO
19995	SEDE CENTRAL	74	08	TECLADO - KEYBOARD	740895008613	6/10/2021	Bueno	ACTIVO
19996	SEDE CENTRAL	74	08	UNIDAD CENTRAL DE PROCESO - CPU	740899507894	6/10/2021	Bueno	ACTIVO
19997	SEDE CENTRAL	74	08	COMPUTADORA PERSONAL PORTATIL	740805001011	16/10/2020	Bueno	ACTIVO
19998	SEDE CENTRAL	74	08	IMPRESORA LASER	740841000587	4/12/2013	Bueno	ACTIVO
19999	SEDE CENTRAL	74	08	MONITOR LED	740880370794	17/10/2014	Bueno	ACTIVO
20000	SEDE CENTRAL	74	08	MONITOR LED	740880370929	17/10/2014	Bueno	ACTIVO
20001	SEDE CENTRAL	74	08	MONITOR LED	740880373633	6/10/2021	Bueno	ACTIVO
20002	SEDE CENTRAL	74	08	MONITOR LED	740880373636	6/10/2021	Bueno	ACTIVO
20003	SEDE CENTRAL	74	08	MONITOR LED	740880373639	6/10/2021	Bueno	ACTIVO
20004	SEDE CENTRAL	74	08	MONITOR LED	740880373647	6/10/2021	Bueno	ACTIVO
20005	SEDE CENTRAL	74	08	MONITOR LED	740880373651	6/10/2021	Bueno	ACTIVO
20006	SEDE CENTRAL	74	08	MONITOR LED	740880373652	6/10/2021	Bueno	ACTIVO
20007	SEDE CENTRAL	74	08	MONITOR LED	740880373654	6/10/2021	Bueno	ACTIVO
20008	SEDE CENTRAL	74	08	MONITOR LED	740880373658	6/10/2021	Bueno	ACTIVO
20009	SEDE CENTRAL	74	08	TECLADO - KEYBOARD	740895006058	17/10/2014	Bueno	ACTIVO
20010	SEDE CENTRAL	74	08	TECLADO - KEYBOARD	740895006190	17/10/2014	Bueno	ACTIVO
20011	SEDE CENTRAL	74	08	TECLADO - KEYBOARD	740895008605	6/10/2021	Bueno	ACTIVO
20012	SEDE CENTRAL	74	08	TECLADO - KEYBOARD	740895008606	6/10/2021	Bueno	ACTIVO
20013	SEDE CENTRAL	74	08	TECLADO - KEYBOARD	740895008607	6/10/2021	Bueno	ACTIVO
20014	SEDE CENTRAL	74	08	TECLADO - KEYBOARD	740895008608	6/10/2021	Bueno	ACTIVO
20015	SEDE CENTRAL	74	08	TECLADO - KEYBOARD	740895008609	6/10/2021	Bueno	ACTIVO
20016	SEDE CENTRAL	74	08	TECLADO - KEYBOARD	740895008610	6/10/2021	Bueno	ACTIVO
20017	SEDE CENTRAL	74	08	TECLADO - KEYBOARD	740895008611	6/10/2021	Bueno	ACTIVO
20018	SEDE CENTRAL	74	08	UNIDAD CENTRAL DE PROCESO - CPU	740899505408	17/10/2014	Bueno	ACTIVO
20019	SEDE CENTRAL	74	08	UNIDAD CENTRAL DE PROCESO - CPU	740899505498	17/10/2014	Bueno	ACTIVO
20020	SEDE CENTRAL	74	08	UNIDAD CENTRAL DE PROCESO - CPU	740899507880	6/10/2021	Bueno	ACTIVO
20021	SEDE CENTRAL	74	08	UNIDAD CENTRAL DE PROCESO - CPU	740899507886	6/10/2021	Bueno	ACTIVO
20022	SEDE CENTRAL	74	08	UNIDAD CENTRAL DE PROCESO - CPU	740899507887	6/10/2021	Bueno	ACTIVO
20023	SEDE CENTRAL	74	08	UNIDAD CENTRAL DE PROCESO - CPU	740899507890	6/10/2021	Bueno	ACTIVO
20024	SEDE CENTRAL	74	08	UNIDAD CENTRAL DE PROCESO - CPU	740899507895	6/10/2021	Bueno	ACTIVO
20025	SEDE CENTRAL	74	08	UNIDAD CENTRAL DE PROCESO - CPU	740899507909	6/10/2021	Bueno	ACTIVO
20026	SEDE CENTRAL	74	08	UNIDAD CENTRAL DE PROCESO - CPU	740899507911	6/10/2021	Bueno	ACTIVO
20027	SEDE CENTRAL	74	08	UNIDAD CENTRAL DE PROCESO - CPU	740899507913	6/10/2021	Bueno	ACTIVO
20028	SEDE CENTRAL	74	08	MONITOR LED	740880371097	17/10/2014	Bueno	ACTIVO
20029	SEDE CENTRAL	74	08	MONITOR LED	740880370891	17/10/2014	Regular	ACTIVO
20030	SEDE CENTRAL	74	08	MONITOR LED	740880370912	17/10/2014	Bueno	ACTIVO
20031	SEDE CENTRAL	74	08	MONITOR LED	740880370937	17/10/2014	Bueno	ACTIVO
20032	SEDE CENTRAL	74	08	MONITOR LED	740880373629	6/10/2021	Bueno	ACTIVO
20033	SEDE CENTRAL	74	08	MONITOR LED	740880373635	6/10/2021	Bueno	ACTIVO
20034	SEDE CENTRAL	74	08	MONITOR LED	740880373653	6/10/2021	Bueno	ACTIVO
20035	SEDE CENTRAL	74	08	MONITOR PLANO	740881871443	27/03/2013	Bueno	ACTIVO
20036	SEDE CENTRAL	74	08	TECLADO - KEYBOARD	740895004623	27/03/2013	Bueno	ACTIVO
20037	SEDE CENTRAL	74	08	TECLADO - KEYBOARD	740895006194	17/10/2014	Bueno	ACTIVO
20038	SEDE CENTRAL	74	08	TECLADO - KEYBOARD	740895006219	17/10/2014	Bueno	ACTIVO
20039	SEDE CENTRAL	74	08	TECLADO - KEYBOARD	740895006825	26/05/2016	Bueno	ACTIVO
20040	SEDE CENTRAL	74	08	TECLADO - KEYBOARD	740895008584	6/10/2021	Bueno	ACTIVO
20041	SEDE CENTRAL	74	08	TECLADO - KEYBOARD	740895008585	6/10/2021	Bueno	ACTIVO
20042	SEDE CENTRAL	74	08	TECLADO - KEYBOARD	740895008589	6/10/2021	Bueno	ACTIVO
20043	SEDE CENTRAL	74	08	UNIDAD CENTRAL DE PROCESO - CPU	740899503970	27/03/2013	Bueno	ACTIVO
20044	SEDE CENTRAL	74	08	UNIDAD CENTRAL DE PROCESO - CPU	740899505286	17/10/2014	Bueno	ACTIVO
20045	SEDE CENTRAL	74	08	UNIDAD CENTRAL DE PROCESO - CPU	740899507896	6/10/2021	Bueno	ACTIVO
20046	SEDE CENTRAL	74	08	UNIDAD CENTRAL DE PROCESO - CPU	740899507902	6/10/2021	Bueno	ACTIVO
20047	SEDE CENTRAL	74	08	UNIDAD CENTRAL DE PROCESO - CPU	740899507906	6/10/2021	Bueno	ACTIVO
20048	SEDE CENTRAL	74	08	COMPUTADORA PERSONAL PORTATIL	740805001017	16/10/2020	Bueno	ACTIVO
20049	SEDE CENTRAL	74	08	DUPLICADOR DE PUERTOS	740824500004	13/02/2015	Bueno	ACTIVO
20050	SEDE CENTRAL	74	08	IMPRESORA A INYECCION DE TINTA	740836500115	11/04/2013	Bueno	ACTIVO
20051	SEDE CENTRAL	74	08	MONITOR LED	740880370682	17/10/2014	Bueno	ACTIVO
20052	SEDE CENTRAL	74	08	MONITOR LED	740880373632	6/10/2021	Bueno	ACTIVO
20053	SEDE CENTRAL	74	08	TECLADO - KEYBOARD	740895006009	17/10/2014	Bueno	ACTIVO
20054	SEDE CENTRAL	74	08	TECLADO - KEYBOARD	740895008615	6/10/2021	Bueno	ACTIVO
20055	SEDE CENTRAL	74	08	UNIDAD CENTRAL DE PROCESO - CPU	740899507893	6/10/2021	Bueno	ACTIVO
20056	SEDE CENTRAL	74	08	COMPUTADORA PERSONAL PORTATIL	740805001079	6/10/2021	Bueno	ACTIVO
20057	SEDE CENTRAL	74	08	COMPUTADORA PERSONAL PORTATIL	740805001086	6/10/2021	Bueno	ACTIVO
20058	SEDE CENTRAL	74	08	COMPUTADORA PERSONAL PORTATIL	740805001087	6/10/2021	Bueno	ACTIVO
20059	SEDE CENTRAL	74	08	COMPUTADORA PERSONAL PORTATIL	740805001088	6/10/2021	Bueno	ACTIVO
20060	SEDE CENTRAL	74	08	COMPUTADORA PERSONAL PORTATIL	740805001089	6/10/2021	Bueno	ACTIVO
20061	SEDE CENTRAL	74	08	COMPUTADORA PERSONAL PORTATIL	740805001091	6/10/2021	Bueno	ACTIVO
20062	SEDE CENTRAL	74	08	COMPUTADORA PERSONAL PORTATIL	740805001092	6/10/2021	Bueno	ACTIVO
20063	SEDE CENTRAL	74	08	COMPUTADORA PERSONAL PORTATIL	740805001093	6/10/2021	Bueno	ACTIVO
20064	SEDE CENTRAL	74	08	COMPUTADORA PERSONAL PORTATIL	740805001094	6/10/2021	Bueno	ACTIVO
20065	SEDE CENTRAL	74	08	COMPUTADORA PERSONAL PORTATIL	740805001095	6/10/2021	Bueno	ACTIVO

N°	Nombre del Local	Grupo [1]	Clase [2]	Denominación (Del SINABIP)	Código Patrimonial (Númerico)	Fechas de Adquisición	Estado [3]	Condición [4]
20066	SEDE CENTRAL	74	08	COMPUTADORA PERSONAL PORTATIL	740805001096	6/10/2021	Bueno	ACTIVO
20067	SEDE CENTRAL	74	08	COMPUTADORA PERSONAL PORTATIL	740805001098	6/10/2021	Bueno	ACTIVO
20068	SEDE CENTRAL	74	08	COMPUTADORA PERSONAL PORTATIL	740805001099	6/10/2021	Bueno	ACTIVO
20069	SEDE CENTRAL	74	08	MONITOR A COLOR	740877002662	30/06/2014	Regular	ACTIVO
20070	SEDE CENTRAL	74	08	MONITOR LED	740880370332	26/12/2013	Bueno	ACTIVO
20071	SEDE CENTRAL	74	08	TECLADO - KEYBOARD	740895005218	26/12/2013	Bueno	ACTIVO
20072	SEDE CENTRAL	74	08	UNIDAD CENTRAL DE PROCESO - CPU	740899507387	17/09/2020	Bueno	ACTIVO
20073	SEDE CENTRAL	74	08	MONITOR LED	740880373631	6/10/2021	Bueno	ACTIVO
20074	SEDE CENTRAL	74	08	TECLADO - KEYBOARD	740895006120	17/10/2014	Bueno	ACTIVO
20075	SEDE CENTRAL	74	08	TECLADO - KEYBOARD	740895008614	6/10/2021	Bueno	ACTIVO
20076	SEDE CENTRAL	74	08	UNIDAD CENTRAL DE PROCESO - CPU	740899507884	6/10/2021	Bueno	ACTIVO
20077	SEDE CENTRAL	74	08	IMPRESORA LASER	740841000599	4/12/2013	Bueno	ACTIVO
20078	SEDE CENTRAL	74	08	LECTORA DE TARJETA INTELIGENTE	740870950086	6/10/2021	Bueno	ACTIVO
20079	SEDE CENTRAL	74	08	LECTORA DE TARJETA INTELIGENTE	740870950089	6/10/2021	Bueno	ACTIVO
20080	SEDE CENTRAL	74	08	MONITOR LED	740880370960	17/10/2014	Bueno	ACTIVO
20081	SEDE CENTRAL	74	08	MONITOR LED	740880371466	17/08/2015	Bueno	ACTIVO
20082	SEDE CENTRAL	74	08	MONITOR LED	740880373627	6/10/2021	Bueno	ACTIVO
20083	SEDE CENTRAL	74	08	MONITOR LED	740880373643	6/10/2021	Bueno	ACTIVO
20084	SEDE CENTRAL	74	08	MONITOR LED	740880373650	6/10/2021	Bueno	ACTIVO
20085	SEDE CENTRAL	74	08	MONITOR LED	740880373655	6/10/2021	Bueno	ACTIVO
20086	SEDE CENTRAL	74	08	MONITOR LED	740880373659	6/10/2021	Bueno	ACTIVO
20087	SEDE CENTRAL	74	08	MONITOR PLANO	740881871526	27/03/2013	Bueno	ACTIVO
20088	SEDE CENTRAL	74	08	MONITOR PLANO	740881871802	26/05/2016	Bueno	ACTIVO
20089	SEDE CENTRAL	74	08	TECLADO - KEYBOARD	740895004538	27/03/2013	Bueno	ACTIVO
20090	SEDE CENTRAL	74	08	TECLADO - KEYBOARD	740895005420	30/06/2014	Malo	ACTIVO
20091	SEDE CENTRAL	74	08	TECLADO - KEYBOARD	740895006189	17/10/2014	Bueno	ACTIVO
20092	SEDE CENTRAL	74	08	TECLADO - KEYBOARD	740895006193	17/10/2014	Bueno	ACTIVO
20093	SEDE CENTRAL	74	08	TECLADO - KEYBOARD	740895006421	17/08/2015	Bueno	ACTIVO
20094	SEDE CENTRAL	74	08	TECLADO - KEYBOARD	740895006795	26/05/2016	Bueno	ACTIVO
20095	SEDE CENTRAL	74	08	TECLADO - KEYBOARD	740895008596	6/10/2021	Bueno	ACTIVO
20096	SEDE CENTRAL	74	08	TECLADO - KEYBOARD	740895008597	6/10/2021	Bueno	ACTIVO
20097	SEDE CENTRAL	74	08	TECLADO - KEYBOARD	740895008598	6/10/2021	Bueno	ACTIVO
20098	SEDE CENTRAL	74	08	TECLADO - KEYBOARD	740895008599	6/10/2021	Bueno	ACTIVO
20099	SEDE CENTRAL	74	08	TECLADO - KEYBOARD	740895008600	6/10/2021	Bueno	ACTIVO
20100	SEDE CENTRAL	74	08	UNIDAD CENTRAL DE PROCESO - CPU	740899504165	12/07/2013	Regular	ACTIVO
20101	SEDE CENTRAL	74	08	UNIDAD CENTRAL DE PROCESO - CPU	740899504572	26/12/2013	Bueno	ACTIVO
20102	SEDE CENTRAL	74	08	UNIDAD CENTRAL DE PROCESO - CPU	740899504733	30/06/2014	Regular	ACTIVO
20103	SEDE CENTRAL	74	08	UNIDAD CENTRAL DE PROCESO - CPU	740899505501	17/10/2014	Bueno	ACTIVO
20104	SEDE CENTRAL	74	08	UNIDAD CENTRAL DE PROCESO - CPU	740899507899	6/10/2021	Bueno	ACTIVO
20105	SEDE CENTRAL	74	08	UNIDAD CENTRAL DE PROCESO - CPU	740899507903	6/10/2021	Bueno	ACTIVO
20106	SEDE CENTRAL	74	08	UNIDAD CENTRAL DE PROCESO - CPU	740899507905	6/10/2021	Bueno	ACTIVO
20107	SEDE CENTRAL	74	08	UNIDAD CENTRAL DE PROCESO - CPU	740899507908	6/10/2021	Bueno	ACTIVO
20108	SEDE CENTRAL	74	08	UNIDAD CENTRAL DE PROCESO - CPU	740899507910	6/10/2021	Bueno	ACTIVO
20109	SEDE CENTRAL	74	08	UNIDAD CENTRAL DE PROCESO - CPU	740899506803	29/07/2020	Bueno	ACTIVO
20110	SEDE CENTRAL	74	08	CAPTURADOR DE IMAGEN - SCANNER	740800500180	4/12/2018	Bueno	ACTIVO
20111	SEDE CENTRAL	74	08	MONITOR LED	740880372379	25/02/2020	Bueno	ACTIVO
20112	SEDE CENTRAL	74	08	MONITOR LED	740880372682	25/02/2020	Bueno	ACTIVO
20113	SEDE CENTRAL	74	08	TECLADO - KEYBOARD	740895007357	29/07/2020	Bueno	ACTIVO
20114	SEDE CENTRAL	74	08	UNIDAD CENTRAL DE PROCESO - CPU	740899506655	29/07/2020	Bueno	ACTIVO
20115	SEDE CENTRAL	74	08	UNIDAD CENTRAL DE PROCESO - CPU	740899506841	29/07/2020	Bueno	ACTIVO
20116	SEDE CENTRAL	74	08	TECLADO - KEYBOARD	740895007543	29/07/2020	Bueno	ACTIVO
20117	SEDE CENTRAL	74	08	VIDEO CAMARA PARA COMPUTADORA	740899920024	4/07/2012	Regular	ACTIVO
20118	SEDE CENTRAL	74	08	COMPUTADORA PERSONAL PORTATIL	740805000351	12/02/2015	Bueno	ACTIVO
20119	SEDE CENTRAL	74	08	COMPUTADORA PERSONAL PORTATIL	740805000548	10/10/2019	Bueno	ACTIVO
20120	SEDE CENTRAL	74	08	COMPUTADORA PERSONAL PORTATIL	740805000602	13/10/2020	Bueno	ACTIVO
20121	SEDE CENTRAL	74	08	COMPUTADORA PERSONAL PORTATIL	740805001068	16/10/2020	Bueno	ACTIVO
20122	SEDE CENTRAL	74	08	DISCO DURO EXTERNO	740818500181	31/05/2018	Bueno	ACTIVO
20123	SEDE CENTRAL	74	08	DISCO DURO EXTERNO	740818500183	31/05/2018	Regular	ACTIVO
20124	SEDE CENTRAL	74	08	IMPRESORA LASER	740841000639	4/12/2013	Bueno	ACTIVO
20125	SEDE CENTRAL	74	08	MONITOR LED	740880370865	17/10/2014	Bueno	ACTIVO
20126	SEDE CENTRAL	74	08	MONITOR LED	740880371959	22/02/2017	Bueno	ACTIVO
20127	SEDE CENTRAL	74	08	MONITOR LED	740880372476	25/02/2020	Bueno	ACTIVO
20128	SEDE CENTRAL	74	08	MONITOR LED	740880372661	25/02/2020	Bueno	ACTIVO
20129	SEDE CENTRAL	74	08	MONITOR LED	740880372769	25/02/2020	Bueno	ACTIVO
20130	SEDE CENTRAL	74	08	TABLETA PAD	740894930006	23/05/2012	Regular	ACTIVO
20131	SEDE CENTRAL	74	08	TABLETA PAD	740894930007	23/05/2012	Regular	ACTIVO
20132	SEDE CENTRAL	74	08	TABLETA PAD	740894930018	13/02/2013	Bueno	ACTIVO
20133	SEDE CENTRAL	74	08	TABLETA PAD	740894930069	30/05/2016	Bueno	ACTIVO
20134	SEDE CENTRAL	74	08	TECLADO - KEYBOARD	740895004395	11/05/2011	Regular	ACTIVO
20135	SEDE CENTRAL	74	08	TECLADO - KEYBOARD	740895004989	12/07/2013	Bueno	ACTIVO
20136	SEDE CENTRAL	74	08	TECLADO - KEYBOARD	740895006922	29/05/2017	Bueno	ACTIVO
20137	SEDE CENTRAL	74	08	TECLADO - KEYBOARD	740895007140	4/11/2019	Bueno	ACTIVO
20138	SEDE CENTRAL	74	08	TECLADO - KEYBOARD	740895007411	29/07/2020	Bueno	ACTIVO
20139	SEDE CENTRAL	74	08	TECLADO - KEYBOARD	740895007435	29/07/2020	Bueno	ACTIVO
20140	SEDE CENTRAL	74	08	TECLADO - KEYBOARD	740895007594	29/07/2020	Bueno	ACTIVO
20141	SEDE CENTRAL	74	08	TECLADO - KEYBOARD	740895008085	17/09/2020	Bueno	ACTIVO
20142	SEDE CENTRAL	74	08	UNIDAD CENTRAL DE PROCESO - CPU	740899504317	12/07/2013	Bueno	ACTIVO
20143	SEDE CENTRAL	74	08	UNIDAD CENTRAL DE PROCESO - CPU	740899506709	29/07/2020	Bueno	ACTIVO
20144	SEDE CENTRAL	74	08	UNIDAD CENTRAL DE PROCESO - CPU	740899506733	29/07/2020	Bueno	ACTIVO
20145	SEDE CENTRAL	74	08	UNIDAD CENTRAL DE PROCESO - CPU	740899506892	29/07/2020	Bueno	ACTIVO
20146	SEDE CENTRAL	74	08	UNIDAD CENTRAL DE PROCESO - CPU	740899507383	17/09/2020	Bueno	ACTIVO
20147	SEDE CENTRAL	74	08	COMPUTADORA PERSONAL PORTATIL	740805000218	7/01/2013	Bueno	ACTIVO
20148	SEDE CENTRAL	74	08	COMPUTADORA PERSONAL PORTATIL	740805000281	3/03/2014	Bueno	ACTIVO
20149	SEDE CENTRAL	74	08	COMPUTADORA PERSONAL PORTATIL	740805000290	3/03/2014	Bueno	ACTIVO
20150	SEDE CENTRAL	74	08	COMPUTADORA PERSONAL PORTATIL	740805000306	2/10/2014	Bueno	ACTIVO
20151	SEDE CENTRAL	74	08	COMPUTADORA PERSONAL PORTATIL	740805000406	28/06/2016	Bueno	ACTIVO
20152	SEDE CENTRAL	74	08	DISCO DURO EXTERNO	740818500057	13/12/2011	Regular	ACTIVO
20153	SEDE CENTRAL	74	08	DISCO DURO EXTERNO	740818500076	4/09/2012	Bueno	ACTIVO
20154	SEDE CENTRAL	74	08	DISCO DURO EXTERNO	740818500077	4/09/2012	Bueno	ACTIVO
20155	SEDE CENTRAL	74	08	DISCO DURO EXTERNO	740818500135	14/02/2014	Bueno	ACTIVO
20156	SEDE CENTRAL	74	08	MONITOR LED	740880371676	14/08/2015	Bueno	ACTIVO

N°	Nombre del Local	Grupo [1]	Clase [2]	Denominación (Del SINABIP)	Código Patrimonial (Númerico)	Fechas de Adquisición	Estado [3]	Condición [4]
20157	SEDE CENTRAL	74	08	MONITOR LED	740880372382	25/02/2020	Bueno	ACTIVO
20158	SEDE CENTRAL	74	08	MONITOR LED	740880372668	25/02/2020	Bueno	ACTIVO
20159	SEDE CENTRAL	74	08	MONITOR LED	740880372679	25/02/2020	Bueno	ACTIVO
20160	SEDE CENTRAL	74	08	MONITOR LED	740880372839	25/02/2020	Bueno	ACTIVO
20161	SEDE CENTRAL	74	08	TECLADO - KEYBOARD	740895004414	14/10/2011	Regular	ACTIVO
20162	SEDE CENTRAL	74	08	TECLADO - KEYBOARD	740895004882	12/07/2013	Bueno	ACTIVO
20163	SEDE CENTRAL	74	08	TECLADO - KEYBOARD	740895006055	17/10/2014	Regular	ACTIVO
20164	SEDE CENTRAL	74	08	TECLADO - KEYBOARD	740895006209	17/10/2014	Regular	ACTIVO
20165	SEDE CENTRAL	74	08	TECLADO - KEYBOARD	740895006476	14/08/2015	Bueno	ACTIVO
20166	SEDE CENTRAL	74	08	TECLADO - KEYBOARD	740895007423	29/07/2020	Bueno	ACTIVO
20167	SEDE CENTRAL	74	08	TECLADO - KEYBOARD	740895007432	29/07/2020	Bueno	ACTIVO
20168	SEDE CENTRAL	74	08	TECLADO - KEYBOARD	740895007529	29/07/2020	Bueno	ACTIVO
20169	SEDE CENTRAL	74	08	TECLADO - KEYBOARD	740895007617	29/07/2020	Bueno	ACTIVO
20170	SEDE CENTRAL	74	08	UNIDAD CENTRAL DE PROCESO - CPU	740899505784	14/08/2015	Bueno	ACTIVO
20171	SEDE CENTRAL	74	08	UNIDAD CENTRAL DE PROCESO - CPU	740899506721	29/07/2020	Bueno	ACTIVO
20172	SEDE CENTRAL	74	08	UNIDAD CENTRAL DE PROCESO - CPU	740899506730	29/07/2020	Bueno	ACTIVO
20173	SEDE CENTRAL	74	08	UNIDAD CENTRAL DE PROCESO - CPU	740899506827	29/07/2020	Bueno	ACTIVO
20174	SEDE CENTRAL	74	08	UNIDAD CENTRAL DE PROCESO - CPU	740899506915	29/07/2020	Bueno	ACTIVO
20175	SEDE CENTRAL	74	08	DISCO DURO EXTERNO	740818500184	12/06/2018	Bueno	ACTIVO
20176	SEDE CENTRAL	74	08	IMPRESORA LASER	740841000522	25/10/2011	Bueno	ACTIVO
20177	SEDE CENTRAL	74	08	LECTORA DE DISCO COMPACTO EXTERNO PARA COMPUTO - CD ROM	740868000009	12/04/2012	Regular	ACTIVO
20178	SEDE CENTRAL	74	08	MONITOR LED	740880373024	11/09/2020	Bueno	ACTIVO
20179	SEDE CENTRAL	74	08	TECLADO - KEYBOARD	740895008125	17/09/2020	Bueno	ACTIVO
20180	SEDE CENTRAL	74	08	UNIDAD CENTRAL DE PROCESO - CPU	740899507423	17/09/2020	Bueno	ACTIVO
20181	SEDE CENTRAL	74	08	TECLADO - KEYBOARD	740895004991	12/07/2013	Bueno	ACTIVO
20182	SEDE CENTRAL	74	08	UNIDAD CENTRAL DE PROCESO - CPU	740899504319	12/07/2013	Bueno	ACTIVO
20183	SEDE CENTRAL	74	08	MONITOR LED	740880371830	15/04/2016	Bueno	ACTIVO
20184	SEDE CENTRAL	74	08	MONITOR LED	740880371987	6/08/2019	Bueno	ACTIVO
20185	SEDE CENTRAL	74	08	MONITOR LED	740880372664	25/02/2020	Bueno	ACTIVO
20186	SEDE CENTRAL	74	08	MONITOR LED	740880372697	25/02/2020	Bueno	ACTIVO
20187	SEDE CENTRAL	74	08	MONITOR PLANO	740881871447	27/03/2013	Bueno	ACTIVO
20188	SEDE CENTRAL	74	08	TECLADO - KEYBOARD	740895004662	27/03/2013	Bueno	ACTIVO
20189	SEDE CENTRAL	74	08	TECLADO - KEYBOARD	740895005859	17/10/2014	Regular	ACTIVO
20190	SEDE CENTRAL	74	08	TECLADO - KEYBOARD	740895006944	16/07/2019	Bueno	ACTIVO
20191	SEDE CENTRAL	74	08	TECLADO - KEYBOARD	740895007427	29/07/2020	Bueno	ACTIVO
20192	SEDE CENTRAL	74	08	TECLADO - KEYBOARD	740895007533	29/07/2020	Bueno	ACTIVO
20193	SEDE CENTRAL	74	08	TECLADO - KEYBOARD	740895008062	17/09/2020	Bueno	ACTIVO
20194	SEDE CENTRAL	74	08	UNIDAD CENTRAL DE PROCESO - CPU	740899504021	27/03/2013	Bueno	ACTIVO
20195	SEDE CENTRAL	74	08	UNIDAD CENTRAL DE PROCESO - CPU	740899506242	16/07/2019	Bueno	ACTIVO
20196	SEDE CENTRAL	74	08	UNIDAD CENTRAL DE PROCESO - CPU	740899506725	29/07/2020	Bueno	ACTIVO
20197	SEDE CENTRAL	74	08	UNIDAD CENTRAL DE PROCESO - CPU	740899506831	29/07/2020	Bueno	ACTIVO
20198	SEDE CENTRAL	74	08	UNIDAD CENTRAL DE PROCESO - CPU	740899507360	17/09/2020	Bueno	ACTIVO
20199	SEDE CENTRAL	74	08	MONITOR LED	740880370416	3/03/2014	Bueno	ACTIVO
20200	SEDE CENTRAL	74	08	MONITOR LED	740880372648	25/02/2020	Bueno	ACTIVO
20201	SEDE CENTRAL	74	08	MONITOR LED	740880373285	11/09/2020	Bueno	ACTIVO
20202	SEDE CENTRAL	74	08	MONITOR LED	740880373519	11/09/2020	Bueno	ACTIVO
20203	SEDE CENTRAL	74	08	TECLADO - KEYBOARD	740895005327	3/03/2014	Bueno	ACTIVO
20204	SEDE CENTRAL	74	08	TECLADO - KEYBOARD	740895007494	29/07/2020	Bueno	ACTIVO
20205	SEDE CENTRAL	74	08	TECLADO - KEYBOARD	740895008081	17/09/2020	Bueno	ACTIVO
20206	SEDE CENTRAL	74	08	TECLADO - KEYBOARD	740895008135	17/09/2020	Bueno	ACTIVO
20207	SEDE CENTRAL	74	08	UNIDAD CENTRAL DE PROCESO - CPU	740899504646	3/03/2014	Bueno	ACTIVO
20208	SEDE CENTRAL	74	08	UNIDAD CENTRAL DE PROCESO - CPU	740899506792	29/07/2020	Bueno	ACTIVO
20209	SEDE CENTRAL	74	08	UNIDAD CENTRAL DE PROCESO - CPU	740899507379	17/09/2020	Bueno	ACTIVO
20210	SEDE CENTRAL	74	08	MONITOR LED	740880370980	17/10/2014	Bueno	ACTIVO
20211	SEDE CENTRAL	74	08	MONITOR LED	740880372637	25/02/2020	Bueno	ACTIVO
20212	SEDE CENTRAL	74	08	MONITOR LED	740880372774	25/02/2020	Bueno	ACTIVO
20213	SEDE CENTRAL	74	08	MONITOR LED	740880372813	25/02/2020	Bueno	ACTIVO
20214	SEDE CENTRAL	74	08	TECLADO - KEYBOARD	740895004606	27/03/2013	Bueno	ACTIVO
20215	SEDE CENTRAL	74	08	TECLADO - KEYBOARD	740895005012	12/07/2013	Bueno	ACTIVO
20216	SEDE CENTRAL	74	08	TECLADO - KEYBOARD	740895007489	29/07/2020	Bueno	ACTIVO
20217	SEDE CENTRAL	74	08	TECLADO - KEYBOARD	740895007537	29/07/2020	Bueno	ACTIVO
20218	SEDE CENTRAL	74	08	TECLADO - KEYBOARD	740895007624	29/07/2020	Bueno	ACTIVO
20219	SEDE CENTRAL	74	08	UNIDAD CENTRAL DE PROCESO - CPU	740899504341	12/07/2013	Bueno	ACTIVO
20220	SEDE CENTRAL	74	08	UNIDAD CENTRAL DE PROCESO - CPU	740899506787	29/07/2020	Bueno	ACTIVO
20221	SEDE CENTRAL	74	08	UNIDAD CENTRAL DE PROCESO - CPU	740899506835	29/07/2020	Bueno	ACTIVO
20222	SEDE CENTRAL	74	08	UNIDAD CENTRAL DE PROCESO - CPU	740899506922	29/07/2020	Bueno	ACTIVO
20223	SEDE CENTRAL	74	08	UNIDAD CENTRAL DE PROCESO - CPU	740899507433	17/09/2020	Bueno	ACTIVO
20224	SEDE CENTRAL	74	08	IMPRESORA LASER	740841000638	4/12/2013	Bueno	ACTIVO
20225	SEDE CENTRAL	74	08	MONITOR LED	740880371117	17/10/2014	Bueno	ACTIVO
20226	SEDE CENTRAL	74	08	MONITOR PLANO	740881871728	5/07/2013	Bueno	ACTIVO
20227	SEDE CENTRAL	74	08	TECLADO - KEYBOARD	740895006119	17/10/2014	Bueno	ACTIVO
20228	SEDE CENTRAL	74	08	UNIDAD CENTRAL DE PROCESO - CPU	740899505427	17/10/2014	Bueno	ACTIVO
20229	SEDE CENTRAL	74	08	IMPRESORA LASER	740841000565	15/07/2013	Bueno	ACTIVO
20230	SEDE CENTRAL	74	08	MONITOR LED	740880372388	25/02/2020	Bueno	ACTIVO
20231	SEDE CENTRAL	74	08	TECLADO - KEYBOARD	740895007480	29/07/2020	Bueno	ACTIVO
20232	SEDE CENTRAL	74	08	UNIDAD CENTRAL DE PROCESO - CPU	740899506778	29/07/2020	Bueno	ACTIVO
20233	SEDE CENTRAL	74	08	IMPRESORA LASER	740841000611	4/12/2013	Bueno	ACTIVO
20234	SEDE CENTRAL	74	08	MONITOR LED	740880371337	17/10/2014	Bueno	ACTIVO
20235	SEDE CENTRAL	74	08	MONITOR LED	740880372226	26/11/2019	Bueno	ACTIVO
20236	SEDE CENTRAL	74	08	TECLADO - KEYBOARD	740895007160	31/12/2019	Bueno	ACTIVO
20237	SEDE CENTRAL	74	08	UNIDAD CENTRAL DE PROCESO - CPU	740899505365	17/10/2014	Bueno	ACTIVO
20238	SEDE CENTRAL	74	08	UNIDAD CENTRAL DE PROCESO - CPU	740899506458	31/12/2019	Bueno	ACTIVO
20239	SEDE CENTRAL	74	08	COMPUTADORA PERSONAL PORTATIL	740805000590	13/10/2020	Bueno	ACTIVO
20240	SEDE CENTRAL	74	08	COMPUTADORA PERSONAL PORTATIL	740805001012	16/10/2020	Bueno	ACTIVO
20241	SEDE CENTRAL	74	08	COMPUTADORA PERSONAL PORTATIL	740805001018	16/10/2020	Bueno	ACTIVO
20242	SEDE CENTRAL	74	08	COMPUTADORA PERSONAL PORTATIL	740805001069	16/10/2020	Bueno	ACTIVO
20243	SEDE CENTRAL	74	08	MONITOR LED	740880370823	17/10/2014	Bueno	ACTIVO
20244	SEDE CENTRAL	74	08	MONITOR LED	740880371167	17/10/2014	Bueno	ACTIVO
20245	SEDE CENTRAL	74	08	MONITOR LED	740880372691	25/02/2020	Bueno	ACTIVO
20246	SEDE CENTRAL	74	08	MONITOR LED	740880373518	11/09/2020	Bueno	ACTIVO

N°	Nombre del Local	Grupo [1]	Clase [2]	Denominación (Del SINABIP)	Código Patrimonial (Númerico)	Fechas de Adquisición	Estado [3]	Condición [4]
20247	SEDE CENTRAL	74	08	TECLADO - KEYBOARD	740895007479	29/07/2020	Bueno	ACTIVO
20248	SEDE CENTRAL	74	08	TECLADO - KEYBOARD	740895008072	17/09/2020	Bueno	ACTIVO
20249	SEDE CENTRAL	74	08	UNIDAD CENTRAL DE PROCESO - CPU	740899506777	29/07/2020	Bueno	ACTIVO
20250	SEDE CENTRAL	74	08	UNIDAD CENTRAL DE PROCESO - CPU	740899507370	17/09/2020	Bueno	ACTIVO
20251	SEDE CENTRAL	74	08	MONITOR LED	740880370060	12/07/2013	Bueno	ACTIVO
20252	SEDE CENTRAL	74	08	TECLADO - KEYBOARD	740895006057	17/10/2014	Bueno	ACTIVO
20253	SEDE CENTRAL	74	08	MONITOR LED	740880370173	12/07/2013	Bueno	ACTIVO
20254	SEDE CENTRAL	74	08	MONITOR LED	740880371008	17/10/2014	Bueno	ACTIVO
20255	SEDE CENTRAL	74	08	MONITOR LED	740880371118	17/10/2014	Bueno	ACTIVO
20256	SEDE CENTRAL	74	08	MONITOR LED	740880371986	6/08/2019	Bueno	ACTIVO
20257	SEDE CENTRAL	74	08	MONITOR LED	740880372012	6/08/2019	Bueno	ACTIVO
20258	SEDE CENTRAL	74	08	MONITOR LED	740880372386	25/02/2020	Bueno	ACTIVO
20259	SEDE CENTRAL	74	08	MONITOR LED	740880372389	25/02/2020	Bueno	ACTIVO
20260	SEDE CENTRAL	74	08	MONITOR LED	740880372396	25/02/2020	Bueno	ACTIVO
20261	SEDE CENTRAL	74	08	MONITOR LED	740880372418	25/02/2020	Bueno	ACTIVO
20262	SEDE CENTRAL	74	08	MONITOR LED	740880372472	25/02/2020	Bueno	ACTIVO
20263	SEDE CENTRAL	74	08	MONITOR LED	740880372649	25/02/2020	Bueno	ACTIVO
20264	SEDE CENTRAL	74	08	MONITOR LED	740880372671	25/02/2020	Bueno	ACTIVO
20265	SEDE CENTRAL	74	08	MONITOR LED	740880372758	25/02/2020	Bueno	ACTIVO
20266	SEDE CENTRAL	74	08	MONITOR LED	740880372778	25/02/2020	Bueno	ACTIVO
20267	SEDE CENTRAL	74	08	MONITOR LED	740880372841	25/02/2020	Bueno	ACTIVO
20268	SEDE CENTRAL	74	08	MONITOR LED	740880373379	11/09/2020	Bueno	ACTIVO
20269	SEDE CENTRAL	74	08	MONITOR LED	740880373381	11/09/2020	Bueno	ACTIVO
20270	SEDE CENTRAL	74	08	TECLADO - KEYBOARD	740895004993	12/07/2013	Bueno	ACTIVO
20271	SEDE CENTRAL	74	08	TECLADO - KEYBOARD	740895006953	16/07/2019	Bueno	ACTIVO
20272	SEDE CENTRAL	74	08	TECLADO - KEYBOARD	740895006954	16/07/2019	Bueno	ACTIVO
20273	SEDE CENTRAL	74	08	TECLADO - KEYBOARD	740895007342	29/07/2020	Bueno	ACTIVO
20274	SEDE CENTRAL	74	08	TECLADO - KEYBOARD	740895007398	29/07/2020	Bueno	ACTIVO
20275	SEDE CENTRAL	74	08	TECLADO - KEYBOARD	740895007403	29/07/2020	Bueno	ACTIVO
20276	SEDE CENTRAL	74	08	TECLADO - KEYBOARD	740895007413	29/07/2020	Bueno	ACTIVO
20277	SEDE CENTRAL	74	08	TECLADO - KEYBOARD	740895007484	29/07/2020	Bueno	ACTIVO
20278	SEDE CENTRAL	74	08	TECLADO - KEYBOARD	740895007544	29/07/2020	Bueno	ACTIVO
20279	SEDE CENTRAL	74	08	TECLADO - KEYBOARD	740895007553	29/07/2020	Bueno	ACTIVO
20280	SEDE CENTRAL	74	08	TECLADO - KEYBOARD	740895007577	29/07/2020	Bueno	ACTIVO
20281	SEDE CENTRAL	74	08	TECLADO - KEYBOARD	740895007585	29/07/2020	Bueno	ACTIVO
20282	SEDE CENTRAL	74	08	TECLADO - KEYBOARD	740895007606	29/07/2020	Bueno	ACTIVO
20283	SEDE CENTRAL	74	08	TECLADO - KEYBOARD	740895008067	17/09/2020	Bueno	ACTIVO
20284	SEDE CENTRAL	74	08	TECLADO - KEYBOARD	740895008076	17/09/2020	Bueno	ACTIVO
20285	SEDE CENTRAL	74	08	UNIDAD CENTRAL DE PROCESO - CPU	740899504321	12/07/2013	Bueno	ACTIVO
20286	SEDE CENTRAL	74	08	UNIDAD CENTRAL DE PROCESO - CPU	740899505663	17/08/2015	Bueno	ACTIVO
20287	SEDE CENTRAL	74	08	UNIDAD CENTRAL DE PROCESO - CPU	740899506250	16/07/2019	Bueno	ACTIVO
20288	SEDE CENTRAL	74	08	UNIDAD CENTRAL DE PROCESO - CPU	740899506251	16/07/2019	Bueno	ACTIVO
20289	SEDE CENTRAL	74	08	UNIDAD CENTRAL DE PROCESO - CPU	740899506640	29/07/2020	Bueno	ACTIVO
20290	SEDE CENTRAL	74	08	UNIDAD CENTRAL DE PROCESO - CPU	740899506696	29/07/2020	Bueno	ACTIVO
20291	SEDE CENTRAL	74	08	UNIDAD CENTRAL DE PROCESO - CPU	740899506701	29/07/2020	Bueno	ACTIVO
20292	SEDE CENTRAL	74	08	UNIDAD CENTRAL DE PROCESO - CPU	740899506711	29/07/2020	Bueno	ACTIVO
20293	SEDE CENTRAL	74	08	UNIDAD CENTRAL DE PROCESO - CPU	740899506782	29/07/2020	Bueno	ACTIVO
20294	SEDE CENTRAL	74	08	UNIDAD CENTRAL DE PROCESO - CPU	740899506842	29/07/2020	Bueno	ACTIVO
20295	SEDE CENTRAL	74	08	UNIDAD CENTRAL DE PROCESO - CPU	740899506851	29/07/2020	Bueno	ACTIVO
20296	SEDE CENTRAL	74	08	UNIDAD CENTRAL DE PROCESO - CPU	740899506875	29/07/2020	Bueno	ACTIVO
20297	SEDE CENTRAL	74	08	UNIDAD CENTRAL DE PROCESO - CPU	740899506883	29/07/2020	Bueno	ACTIVO
20298	SEDE CENTRAL	74	08	UNIDAD CENTRAL DE PROCESO - CPU	740899506904	29/07/2020	Bueno	ACTIVO
20299	SEDE CENTRAL	74	08	UNIDAD CENTRAL DE PROCESO - CPU	740899507365	17/09/2020	Bueno	ACTIVO
20300	SEDE CENTRAL	74	08	UNIDAD CENTRAL DE PROCESO - CPU	740899507374	17/09/2020	Bueno	ACTIVO
20301	SEDE CENTRAL	74	08	DISCO DURO EXTERNO	740818500132	14/02/2014	Bueno	ACTIVO
20302	SEDE CENTRAL	74	08	DISCO DURO EXTERNO	740818500133	14/02/2014	Bueno	ACTIVO
20303	SEDE CENTRAL	74	08	IMPRESORA LASER	740841000553	3/05/2013	Regular	ACTIVO
20304	SEDE CENTRAL	74	08	IMPRESORA LASER	740841000621	4/12/2013	Bueno	ACTIVO
20305	SEDE CENTRAL	74	08	MONITOR LED	740880370165	12/07/2013	Bueno	ACTIVO
20306	SEDE CENTRAL	74	08	MONITOR LED	740880370166	12/07/2013	Bueno	ACTIVO
20307	SEDE CENTRAL	74	08	MONITOR LED	740880371683	14/08/2015	Bueno	ACTIVO
20308	SEDE CENTRAL	74	08	MONITOR LED	740880371991	6/08/2019	Bueno	ACTIVO
20309	SEDE CENTRAL	74	08	MONITOR LED	740880372463	25/02/2020	Bueno	ACTIVO
20310	SEDE CENTRAL	74	08	MONITOR LED	740880372465	25/02/2020	Bueno	ACTIVO
20311	SEDE CENTRAL	74	08	MONITOR LED	740880372489	25/02/2020	Bueno	ACTIVO
20312	SEDE CENTRAL	74	08	MONITOR LED	740880372638	25/02/2020	Bueno	ACTIVO
20313	SEDE CENTRAL	74	08	MONITOR LED	740880372658	25/02/2020	Bueno	ACTIVO
20314	SEDE CENTRAL	74	08	MONITOR LED	740880372815	25/02/2020	Bueno	ACTIVO
20315	SEDE CENTRAL	74	08	MONITOR LED	740880372824	25/02/2020	Bueno	ACTIVO
20316	SEDE CENTRAL	74	08	MONITOR LED	740880372843	25/02/2020	Bueno	ACTIVO
20317	SEDE CENTRAL	74	08	MONITOR LED	740880373284	11/09/2020	Bueno	ACTIVO
20318	SEDE CENTRAL	74	08	MONITOR LED	740880373286	11/09/2020	Bueno	ACTIVO
20319	SEDE CENTRAL	74	08	MONITOR LED	740880373289	11/09/2020	Bueno	ACTIVO
20320	SEDE CENTRAL	74	08	MONITOR LED	740880373293	11/09/2020	Bueno	ACTIVO
20321	SEDE CENTRAL	74	08	MONITOR LED	740880373336	11/09/2020	Bueno	ACTIVO
20322	SEDE CENTRAL	74	08	MONITOR LED	740880373377	11/09/2020	Bueno	ACTIVO
20323	SEDE CENTRAL	74	08	MONITOR LED	740880373389	11/09/2020	Bueno	ACTIVO
20324	SEDE CENTRAL	74	08	MONITOR LED	740880373415	11/09/2020	Bueno	ACTIVO
20325	SEDE CENTRAL	74	08	MONITOR LED	740880373523	11/09/2020	Bueno	ACTIVO
20326	SEDE CENTRAL	74	08	MONITOR LED	740880373525	11/09/2020	Bueno	ACTIVO
20327	SEDE CENTRAL	74	08	TECLADO - KEYBOARD	740895004985	12/07/2013	Bueno	ACTIVO
20328	SEDE CENTRAL	74	08	TECLADO - KEYBOARD	740895006468	14/08/2015	Bueno	ACTIVO
20329	SEDE CENTRAL	74	08	TECLADO - KEYBOARD	740895006966	16/07/2019	Bueno	ACTIVO
20330	SEDE CENTRAL	74	08	TECLADO - KEYBOARD	740895007400	29/07/2020	Bueno	ACTIVO
20331	SEDE CENTRAL	74	08	TECLADO - KEYBOARD	740895007402	29/07/2020	Bueno	ACTIVO
20332	SEDE CENTRAL	74	08	TECLADO - KEYBOARD	740895007414	29/07/2020	Bueno	ACTIVO
20333	SEDE CENTRAL	74	08	TECLADO - KEYBOARD	740895007426	29/07/2020	Bueno	ACTIVO
20334	SEDE CENTRAL	74	08	TECLADO - KEYBOARD	740895007534	29/07/2020	Bueno	ACTIVO
20335	SEDE CENTRAL	74	08	TECLADO - KEYBOARD	740895007568	29/07/2020	Bueno	ACTIVO
20336	SEDE CENTRAL	74	08	TECLADO - KEYBOARD	740895007604	29/07/2020	Bueno	ACTIVO
20337	SEDE CENTRAL	74	08	TECLADO - KEYBOARD	740895007626	29/07/2020	Bueno	ACTIVO

Nº	Nombre del Local	Grupo [1]	Clase [2]	Denominación (Del SINABIP)	Código Patrimonial (Númerico)	Fechas de Adquisición	Estado [3]	Condición [4]
20338	SEDE CENTRAL	74	08	TECLADO - KEYBOARD	740895008056	17/09/2020	Bueno	ACTIVO
20339	SEDE CENTRAL	74	08	TECLADO - KEYBOARD	740895008111	17/09/2020	Bueno	ACTIVO
20340	SEDE CENTRAL	74	08	TECLADO - KEYBOARD	740895008114	17/09/2020	Bueno	ACTIVO
20341	SEDE CENTRAL	74	08	TECLADO - KEYBOARD	740895008118	17/09/2020	Bueno	ACTIVO
20342	SEDE CENTRAL	74	08	TECLADO - KEYBOARD	740895008123	17/09/2020	Bueno	ACTIVO
20343	SEDE CENTRAL	74	08	TECLADO - KEYBOARD	740895008126	17/09/2020	Bueno	ACTIVO
20344	SEDE CENTRAL	74	08	TECLADO - KEYBOARD	740895008127	17/09/2020	Bueno	ACTIVO
20345	SEDE CENTRAL	74	08	TECLADO - KEYBOARD	740895008129	17/09/2020	Bueno	ACTIVO
20346	SEDE CENTRAL	74	08	TECLADO - KEYBOARD	740895008131	17/09/2020	Bueno	ACTIVO
20347	SEDE CENTRAL	74	08	UNIDAD CENTRAL DE PROCESO - CPU	740899504313	12/07/2013	Bueno	ACTIVO
20348	SEDE CENTRAL	74	08	UNIDAD CENTRAL DE PROCESO - CPU	740899505776	14/08/2015	Bueno	ACTIVO
20349	SEDE CENTRAL	74	08	UNIDAD CENTRAL DE PROCESO - CPU	740899506262	16/07/2019	Bueno	ACTIVO
20350	SEDE CENTRAL	74	08	UNIDAD CENTRAL DE PROCESO - CPU	740899506698	29/07/2020	Bueno	ACTIVO
20351	SEDE CENTRAL	74	08	UNIDAD CENTRAL DE PROCESO - CPU	740899506700	29/07/2020	Bueno	ACTIVO
20352	SEDE CENTRAL	74	08	UNIDAD CENTRAL DE PROCESO - CPU	740899506712	29/07/2020	Bueno	ACTIVO
20353	SEDE CENTRAL	74	08	UNIDAD CENTRAL DE PROCESO - CPU	740899506724	29/07/2020	Bueno	ACTIVO
20354	SEDE CENTRAL	74	08	UNIDAD CENTRAL DE PROCESO - CPU	740899506832	29/07/2020	Bueno	ACTIVO
20355	SEDE CENTRAL	74	08	UNIDAD CENTRAL DE PROCESO - CPU	740899506866	29/07/2020	Bueno	ACTIVO
20356	SEDE CENTRAL	74	08	UNIDAD CENTRAL DE PROCESO - CPU	740899506902	29/07/2020	Bueno	ACTIVO
20357	SEDE CENTRAL	74	08	UNIDAD CENTRAL DE PROCESO - CPU	740899506924	29/07/2020	Bueno	ACTIVO
20358	SEDE CENTRAL	74	08	UNIDAD CENTRAL DE PROCESO - CPU	740899507354	17/09/2020	Bueno	ACTIVO
20359	SEDE CENTRAL	74	08	UNIDAD CENTRAL DE PROCESO - CPU	740899507409	17/09/2020	Bueno	ACTIVO
20360	SEDE CENTRAL	74	08	UNIDAD CENTRAL DE PROCESO - CPU	740899507412	17/09/2020	Bueno	ACTIVO
20361	SEDE CENTRAL	74	08	UNIDAD CENTRAL DE PROCESO - CPU	740899507416	17/09/2020	Bueno	ACTIVO
20362	SEDE CENTRAL	74	08	UNIDAD CENTRAL DE PROCESO - CPU	740899507421	17/09/2020	Bueno	ACTIVO
20363	SEDE CENTRAL	74	08	UNIDAD CENTRAL DE PROCESO - CPU	740899507424	17/09/2020	Bueno	ACTIVO
20364	SEDE CENTRAL	74	08	UNIDAD CENTRAL DE PROCESO - CPU	740899507425	17/09/2020	Bueno	ACTIVO
20365	SEDE CENTRAL	74	08	UNIDAD CENTRAL DE PROCESO - CPU	740899507427	17/09/2020	Bueno	ACTIVO
20366	SEDE CENTRAL	74	08	UNIDAD CENTRAL DE PROCESO - CPU	740899507429	17/09/2020	Bueno	ACTIVO
20367	SEDE CENTRAL	74	08	MONITOR LED	740880370045	12/07/2013	Bueno	ACTIVO
20368	SEDE CENTRAL	74	08	MONITOR LED	740880370228	12/07/2013	Bueno	ACTIVO
20369	SEDE CENTRAL	74	08	MONITOR PLANO	740881870193	31/12/2009	Bueno	ACTIVO
20370	SEDE CENTRAL	74	08	MONITOR PLANO	740881871426	27/03/2013	Bueno	ACTIVO
20371	SEDE CENTRAL	74	08	MONITOR PLANO	740881871491	27/03/2013	Bueno	ACTIVO
20372	SEDE CENTRAL	74	08	MONITOR PLANO	740881871492	27/03/2013	Bueno	ACTIVO
20373	SEDE CENTRAL	74	08	MONITOR PLANO	740881871508	27/03/2013	Bueno	ACTIVO
20374	SEDE CENTRAL	74	08	TECLADO - KEYBOARD	740895003829	31/12/2009	Bueno	ACTIVO
20375	SEDE CENTRAL	74	08	TECLADO - KEYBOARD	740895004436	1/06/2012	Bueno	ACTIVO
20376	SEDE CENTRAL	74	08	TECLADO - KEYBOARD	740895004527	27/03/2013	Bueno	ACTIVO
20377	SEDE CENTRAL	74	08	TECLADO - KEYBOARD	740895004531	27/03/2013	Bueno	ACTIVO
20378	SEDE CENTRAL	74	08	TECLADO - KEYBOARD	740895004716	27/03/2013	Bueno	ACTIVO
20379	SEDE CENTRAL	74	08	TECLADO - KEYBOARD	740895004740	27/03/2013	Bueno	ACTIVO
20380	SEDE CENTRAL	74	08	TECLADO - KEYBOARD	740895004863	12/07/2013	Bueno	ACTIVO
20381	SEDE CENTRAL	74	08	TECLADO - KEYBOARD	740895006623	14/08/2015	Bueno	ACTIVO
20382	SEDE CENTRAL	74	08	UNIDAD CENTRAL DE PROCESO - CPU	740899503899	27/03/2013	Bueno	ACTIVO
20383	SEDE CENTRAL	74	08	UNIDAD CENTRAL DE PROCESO - CPU	740899503921	27/03/2013	Bueno	ACTIVO
20384	SEDE CENTRAL	74	08	UNIDAD CENTRAL DE PROCESO - CPU	740899504029	27/03/2013	Bueno	ACTIVO
20385	SEDE CENTRAL	74	08	UNIDAD CENTRAL DE PROCESO - CPU	740899504044	27/03/2013	Bueno	ACTIVO
20386	SEDE CENTRAL	74	08	UNIDAD CENTRAL DE PROCESO - CPU	740899504068	27/03/2013	Bueno	ACTIVO
20387	SEDE CENTRAL	74	08	UNIDAD CENTRAL DE PROCESO - CPU	740899504191	12/07/2013	Bueno	ACTIVO
20388	SEDE CENTRAL	74	08	UNIDAD CENTRAL DE PROCESO - CPU	740899504651	3/03/2014	Bueno	ACTIVO
20389	SEDE CENTRAL	74	08	UNIDAD CENTRAL DE PROCESO - CPU	740899505575	17/10/2014	Bueno	ACTIVO
20390	SEDE CENTRAL	74	08	UNIDAD CENTRAL DE PROCESO - CPU	740899506029	31/12/2015	Bueno	ACTIVO
20391	SEDE CENTRAL	74	08	COMPUTADORA PERSONAL PORTATIL	740805000677	13/10/2020	Bueno	ACTIVO
20392	SEDE CENTRAL	74	08	COMPUTADORA PERSONAL PORTATIL	740805000876	13/10/2020	Bueno	ACTIVO
20393	SEDE CENTRAL	74	08	MONITOR LED	740880370048	12/07/2013	Bueno	ACTIVO
20394	SEDE CENTRAL	74	08	MONITOR LED	740880370544	17/10/2014	Bueno	ACTIVO
20395	SEDE CENTRAL	74	08	MONITOR LED	740880370642	17/10/2014	Bueno	ACTIVO
20396	SEDE CENTRAL	74	08	MONITOR LED	740880370896	17/10/2014	Bueno	ACTIVO
20397	SEDE CENTRAL	74	08	MONITOR LED	740880371139	17/10/2014	Bueno	ACTIVO
20398	SEDE CENTRAL	74	08	MONITOR LED	740880371178	17/10/2014	Bueno	ACTIVO
20399	SEDE CENTRAL	74	08	MONITOR LED	740880371259	17/10/2014	Bueno	ACTIVO
20400	SEDE CENTRAL	74	08	MONITOR LED	740880371506	17/08/2015	Bueno	ACTIVO
20401	SEDE CENTRAL	74	08	MONITOR LED	740880371888	14/06/2016	Regular	ACTIVO
20402	SEDE CENTRAL	74	08	MONITOR LED	740880371956	22/02/2017	Bueno	ACTIVO
20403	SEDE CENTRAL	74	08	MONITOR LED	740880372001	6/08/2019	Bueno	ACTIVO
20404	SEDE CENTRAL	74	08	MONITOR LED	740880372383	25/02/2020	Bueno	ACTIVO
20405	SEDE CENTRAL	74	08	MONITOR LED	740880372398	25/02/2020	Bueno	ACTIVO
20406	SEDE CENTRAL	74	08	MONITOR LED	740880372442	25/02/2020	Bueno	ACTIVO
20407	SEDE CENTRAL	74	08	MONITOR LED	740880372539	25/02/2020	Bueno	ACTIVO
20408	SEDE CENTRAL	74	08	MONITOR LED	740880372546	25/02/2020	Bueno	ACTIVO
20409	SEDE CENTRAL	74	08	MONITOR LED	740880372597	25/02/2020	Bueno	ACTIVO
20410	SEDE CENTRAL	74	08	MONITOR LED	740880372614	25/02/2020	Bueno	ACTIVO
20411	SEDE CENTRAL	74	08	MONITOR LED	740880372674	25/02/2020	Bueno	ACTIVO
20412	SEDE CENTRAL	74	08	MONITOR LED	740880372710	25/02/2020	Bueno	ACTIVO
20413	SEDE CENTRAL	74	08	MONITOR LED	740880372714	25/02/2020	Bueno	ACTIVO
20414	SEDE CENTRAL	74	08	MONITOR LED	740880372717	25/02/2020	Bueno	ACTIVO
20415	SEDE CENTRAL	74	08	MONITOR LED	740880372718	25/02/2020	Bueno	ACTIVO
20416	SEDE CENTRAL	74	08	MONITOR LED	740880372723	25/02/2020	Bueno	ACTIVO
20417	SEDE CENTRAL	74	08	MONITOR LED	740880372731	25/02/2020	Bueno	ACTIVO
20418	SEDE CENTRAL	74	08	MONITOR LED	740880372739	25/02/2020	Bueno	ACTIVO
20419	SEDE CENTRAL	74	08	MONITOR PLANO	740881871418	27/03/2013	Regular	ACTIVO
20420	SEDE CENTRAL	74	08	MONITOR PLANO	740881871490	27/03/2013	Bueno	ACTIVO
20421	SEDE CENTRAL	74	08	MONITOR PLANO	740881871576	27/03/2013	Bueno	ACTIVO
20422	SEDE CENTRAL	74	08	MONITOR PLANO	740881871592	27/03/2013	Bueno	ACTIVO
20423	SEDE CENTRAL	74	08	TECLADO - KEYBOARD	740895004609	27/03/2013	Bueno	ACTIVO
20424	SEDE CENTRAL	74	08	TECLADO - KEYBOARD	740895004648	27/03/2013	Bueno	ACTIVO
20425	SEDE CENTRAL	74	08	TECLADO - KEYBOARD	740895004661	27/03/2013	Bueno	ACTIVO
20426	SEDE CENTRAL	74	08	TECLADO - KEYBOARD	740895004666	27/03/2013	Bueno	ACTIVO
20427	SEDE CENTRAL	74	08	TECLADO - KEYBOARD	740895004705	27/03/2013	Bueno	ACTIVO
20428	SEDE CENTRAL	74	08	TECLADO - KEYBOARD	740895004861	12/07/2013	Bueno	ACTIVO

N°	Nombre del Local	Grupo [1]	Clase [2]	Denominación (Del SINABIP)	Código Patrimonial (Númerico)	Fechas de Adquisición	Estado [3]	Condición [4]
20429	SEDE CENTRAL	74	08	TECLADO - KEYBOARD	740895005686	17/10/2014	Bueno	ACTIVO
20430	SEDE CENTRAL	74	08	TECLADO - KEYBOARD	740895005690	17/10/2014	Bueno	ACTIVO
20431	SEDE CENTRAL	74	08	TECLADO - KEYBOARD	740895005727	17/10/2014	Bueno	ACTIVO
20432	SEDE CENTRAL	74	08	TECLADO - KEYBOARD	740895006172	17/10/2014	Bueno	ACTIVO
20433	SEDE CENTRAL	74	08	TECLADO - KEYBOARD	740895006227	17/10/2014	Bueno	ACTIVO
20434	SEDE CENTRAL	74	08	TECLADO - KEYBOARD	740895006251	17/10/2014	Bueno	ACTIVO
20435	SEDE CENTRAL	74	08	TECLADO - KEYBOARD	740895006269	17/10/2014	Bueno	ACTIVO
20436	SEDE CENTRAL	74	08	TECLADO - KEYBOARD	740895006284	17/10/2014	Bueno	ACTIVO
20437	SEDE CENTRAL	74	08	TECLADO - KEYBOARD	740895006397	17/08/2015	Bueno	ACTIVO
20438	SEDE CENTRAL	74	08	TECLADO - KEYBOARD	740895006547	14/08/2015	Bueno	ACTIVO
20439	SEDE CENTRAL	74	08	TECLADO - KEYBOARD	740895006942	16/07/2019	Bueno	ACTIVO
20440	SEDE CENTRAL	74	08	TECLADO - KEYBOARD	740895007595	29/07/2020	Bueno	ACTIVO
20441	SEDE CENTRAL	74	08	TECLADO - KEYBOARD	740895007627	29/07/2020	Bueno	ACTIVO
20442	SEDE CENTRAL	74	08	TECLADO - KEYBOARD	740895007629	29/07/2020	Bueno	ACTIVO
20443	SEDE CENTRAL	74	08	TECLADO - KEYBOARD	740895007630	29/07/2020	Bueno	ACTIVO
20444	SEDE CENTRAL	74	08	TECLADO - KEYBOARD	740895007633	29/07/2020	Bueno	ACTIVO
20445	SEDE CENTRAL	74	08	TECLADO - KEYBOARD	740895007640	29/07/2020	Bueno	ACTIVO
20446	SEDE CENTRAL	74	08	TECLADO - KEYBOARD	740895007642	29/07/2020	Bueno	ACTIVO
20447	SEDE CENTRAL	74	08	TECLADO - KEYBOARD	740895007682	29/07/2020	Bueno	ACTIVO
20448	SEDE CENTRAL	74	08	TECLADO - KEYBOARD	740895007704	29/07/2020	Bueno	ACTIVO
20449	SEDE CENTRAL	74	08	TECLADO - KEYBOARD	740895007718	29/07/2020	Bueno	ACTIVO
20450	SEDE CENTRAL	74	08	TECLADO - KEYBOARD	740895007731	29/07/2020	Bueno	ACTIVO
20451	SEDE CENTRAL	74	08	TECLADO - KEYBOARD	740895007734	29/07/2020	Bueno	ACTIVO
20452	SEDE CENTRAL	74	08	TECLADO - KEYBOARD	740895007739	29/07/2020	Bueno	ACTIVO
20453	SEDE CENTRAL	74	08	TECLADO - KEYBOARD	740895007749	29/07/2020	Bueno	ACTIVO
20454	SEDE CENTRAL	74	08	TECLADO - KEYBOARD	740895007754	29/07/2020	Bueno	ACTIVO
20455	SEDE CENTRAL	74	08	TECLADO - KEYBOARD	740895007777	29/07/2020	Bueno	ACTIVO
20456	SEDE CENTRAL	74	08	UNIDAD CENTRAL DE PROCESO - CPU	740899503937	27/03/2013	Bueno	ACTIVO
20457	SEDE CENTRAL	74	08	UNIDAD CENTRAL DE PROCESO - CPU	740899503989	27/03/2013	Bueno	ACTIVO
20458	SEDE CENTRAL	74	08	UNIDAD CENTRAL DE PROCESO - CPU	740899503994	27/03/2013	Bueno	ACTIVO
20459	SEDE CENTRAL	74	08	UNIDAD CENTRAL DE PROCESO - CPU	740899504033	27/03/2013	Bueno	ACTIVO
20460	SEDE CENTRAL	74	08	UNIDAD CENTRAL DE PROCESO - CPU	740899504187	12/07/2013	Bueno	ACTIVO
20461	SEDE CENTRAL	74	08	UNIDAD CENTRAL DE PROCESO - CPU	740899504194	12/07/2013	Bueno	ACTIVO
20462	SEDE CENTRAL	74	08	UNIDAD CENTRAL DE PROCESO - CPU	740899504930	17/10/2014	Bueno	ACTIVO
20463	SEDE CENTRAL	74	08	UNIDAD CENTRAL DE PROCESO - CPU	740899505035	17/10/2014	Bueno	ACTIVO
20464	SEDE CENTRAL	74	08	UNIDAD CENTRAL DE PROCESO - CPU	740899505535	17/10/2014	Bueno	ACTIVO
20465	SEDE CENTRAL	74	08	UNIDAD CENTRAL DE PROCESO - CPU	740899505577	17/10/2014	Bueno	ACTIVO
20466	SEDE CENTRAL	74	08	UNIDAD CENTRAL DE PROCESO - CPU	740899505592	17/10/2014	Bueno	ACTIVO
20467	SEDE CENTRAL	74	08	UNIDAD CENTRAL DE PROCESO - CPU	740899505899	14/08/2015	Bueno	ACTIVO
20468	SEDE CENTRAL	74	08	UNIDAD CENTRAL DE PROCESO - CPU	740899506240	16/07/2019	Bueno	ACTIVO
20469	SEDE CENTRAL	74	08	UNIDAD CENTRAL DE PROCESO - CPU	740899506893	29/07/2020	Bueno	ACTIVO
20470	SEDE CENTRAL	74	08	UNIDAD CENTRAL DE PROCESO - CPU	740899506925	29/07/2020	Bueno	ACTIVO
20471	SEDE CENTRAL	74	08	UNIDAD CENTRAL DE PROCESO - CPU	740899506927	29/07/2020	Bueno	ACTIVO
20472	SEDE CENTRAL	74	08	UNIDAD CENTRAL DE PROCESO - CPU	740899506928	29/07/2020	Bueno	ACTIVO
20473	SEDE CENTRAL	74	08	UNIDAD CENTRAL DE PROCESO - CPU	740899506931	29/07/2020	Bueno	ACTIVO
20474	SEDE CENTRAL	74	08	UNIDAD CENTRAL DE PROCESO - CPU	740899506938	29/07/2020	Bueno	ACTIVO
20475	SEDE CENTRAL	74	08	UNIDAD CENTRAL DE PROCESO - CPU	740899506940	29/07/2020	Bueno	ACTIVO
20476	SEDE CENTRAL	74	08	UNIDAD CENTRAL DE PROCESO - CPU	740899506980	29/07/2020	Bueno	ACTIVO
20477	SEDE CENTRAL	74	08	UNIDAD CENTRAL DE PROCESO - CPU	740899507002	29/07/2020	Bueno	ACTIVO
20478	SEDE CENTRAL	74	08	UNIDAD CENTRAL DE PROCESO - CPU	740899507016	29/07/2020	Bueno	ACTIVO
20479	SEDE CENTRAL	74	08	UNIDAD CENTRAL DE PROCESO - CPU	740899507029	29/07/2020	Bueno	ACTIVO
20480	SEDE CENTRAL	74	08	UNIDAD CENTRAL DE PROCESO - CPU	740899507032	29/07/2020	Bueno	ACTIVO
20481	SEDE CENTRAL	74	08	UNIDAD CENTRAL DE PROCESO - CPU	740899507037	29/07/2020	Bueno	ACTIVO
20482	SEDE CENTRAL	74	08	UNIDAD CENTRAL DE PROCESO - CPU	740899507047	29/07/2020	Bueno	ACTIVO
20483	SEDE CENTRAL	74	08	UNIDAD CENTRAL DE PROCESO - CPU	740899507075	29/07/2020	Bueno	ACTIVO
20484	SEDE CENTRAL	74	08	MONITOR LED	740880372574	25/02/2020	Bueno	ACTIVO
20485	SEDE CENTRAL	74	08	MONITOR LED	740880372709	25/02/2020	Bueno	ACTIVO
20486	SEDE CENTRAL	74	08	TECLADO - KEYBOARD	740895007600	29/07/2020	Bueno	ACTIVO
20487	SEDE CENTRAL	74	08	UNIDAD CENTRAL DE PROCESO - CPU	740899506898	29/07/2020	Bueno	ACTIVO
20488	SEDE CENTRAL	74	08	UNIDAD CENTRAL DE PROCESO - CPU	740899507052	29/07/2020	Bueno	ACTIVO
20489	SEDE CENTRAL	74	08	IMPRESORA LASER	740841000646	4/12/2013	Bueno	ACTIVO
20490	SEDE CENTRAL	74	08	MONITOR LED	740880371229	17/10/2014	Bueno	ACTIVO
20491	SEDE CENTRAL	74	08	TECLADO - KEYBOARD	740895005446	17/10/2014	Bueno	ACTIVO
20492	SEDE CENTRAL	74	08	UNIDAD CENTRAL DE PROCESO - CPU	740899504754	17/10/2014	Bueno	ACTIVO
20493	SEDE CENTRAL	74	08	MONITOR LED	740880370072	12/07/2013	Bueno	ACTIVO
20494	SEDE CENTRAL	74	08	MONITOR LED	740880370143	12/07/2013	Regular	ACTIVO
20495	SEDE CENTRAL	74	08	MONITOR LED	740880370451	3/03/2014	Bueno	ACTIVO
20496	SEDE CENTRAL	74	08	MONITOR LED	740880370970	17/10/2014	Regular	ACTIVO
20497	SEDE CENTRAL	74	08	MONITOR LED	740880371148	17/10/2014	Regular	ACTIVO
20498	SEDE CENTRAL	74	08	MONITOR LED	740880371377	17/08/2015	Bueno	ACTIVO
20499	SEDE CENTRAL	74	08	MONITOR LED	740880371605	14/08/2015	Bueno	ACTIVO
20500	SEDE CENTRAL	74	08	MONITOR LED	740880371606	14/08/2015	Bueno	ACTIVO
20501	SEDE CENTRAL	74	08	MONITOR LED	740880371612	14/08/2015	Bueno	ACTIVO
20502	SEDE CENTRAL	74	08	MONITOR LED	740880372028	6/08/2019	Bueno	ACTIVO
20503	SEDE CENTRAL	74	08	MONITOR LED	740880372435	25/02/2020	Bueno	ACTIVO
20504	SEDE CENTRAL	74	08	MONITOR LED	740880372444	25/02/2020	Bueno	ACTIVO
20505	SEDE CENTRAL	74	08	MONITOR LED	740880372513	25/02/2020	Bueno	ACTIVO
20506	SEDE CENTRAL	74	08	MONITOR LED	740880372522	25/02/2020	Bueno	ACTIVO
20507	SEDE CENTRAL	74	08	MONITOR LED	740880372524	25/02/2020	Bueno	ACTIVO
20508	SEDE CENTRAL	74	08	MONITOR LED	740880372527	25/02/2020	Bueno	ACTIVO
20509	SEDE CENTRAL	74	08	MONITOR LED	740880372538	25/02/2020	Bueno	ACTIVO
20510	SEDE CENTRAL	74	08	MONITOR LED	740880372561	25/02/2020	Bueno	ACTIVO
20511	SEDE CENTRAL	74	08	MONITOR LED	740880372564	25/02/2020	Bueno	ACTIVO
20512	SEDE CENTRAL	74	08	MONITOR LED	740880372576	25/02/2020	Bueno	ACTIVO
20513	SEDE CENTRAL	74	08	MONITOR LED	740880372617	25/02/2020	Bueno	ACTIVO
20514	SEDE CENTRAL	74	08	MONITOR LED	740880372623	25/02/2020	Bueno	ACTIVO
20515	SEDE CENTRAL	74	08	MONITOR PLANO	740881871380	27/03/2013	Bueno	ACTIVO
20516	SEDE CENTRAL	74	08	MONITOR PLANO	740881871416	27/03/2013	Regular	ACTIVO
20517	SEDE CENTRAL	74	08	MONITOR PLANO	740881871417	27/03/2013	Bueno	ACTIVO
20518	SEDE CENTRAL	74	08	MONITOR PLANO	740881871568	27/03/2013	Bueno	ACTIVO
20519	SEDE CENTRAL	74	08	TECLADO - KEYBOARD	740895004548	27/03/2013	Regular	ACTIVO

N°	Nombre del Local	Grupo [1]	Clase [2]	Denominación (Del SINABIP)	Código Patrimonial (Númerico)	Fechas de Adquisición	Estado [3]	Condición [4]
20520	SEDE CENTRAL	74	08	TECLADO - KEYBOARD	740895004621	27/03/2013	Bueno	ACTIVO
20521	SEDE CENTRAL	74	08	TECLADO - KEYBOARD	740895004715	27/03/2013	Bueno	ACTIVO
20522	SEDE CENTRAL	74	08	TECLADO - KEYBOARD	740895004754	27/03/2013	Bueno	ACTIVO
20523	SEDE CENTRAL	74	08	TECLADO - KEYBOARD	740895004879	12/07/2013	Bueno	ACTIVO
20524	SEDE CENTRAL	74	08	TECLADO - KEYBOARD	740895004936	12/07/2013	Bueno	ACTIVO
20525	SEDE CENTRAL	74	08	TECLADO - KEYBOARD	740895004962	12/07/2013	Regular	ACTIVO
20526	SEDE CENTRAL	74	08	TECLADO - KEYBOARD	740895005434	17/10/2014	Regular	ACTIVO
20527	SEDE CENTRAL	74	08	TECLADO - KEYBOARD	740895006395	17/08/2015	Bueno	ACTIVO
20528	SEDE CENTRAL	74	08	TECLADO - KEYBOARD	740895006403	17/08/2015	Bueno	ACTIVO
20529	SEDE CENTRAL	74	08	TECLADO - KEYBOARD	740895006542	14/08/2015	Bueno	ACTIVO
20530	SEDE CENTRAL	74	08	TECLADO - KEYBOARD	740895006544	14/08/2015	Bueno	ACTIVO
20531	SEDE CENTRAL	74	08	TECLADO - KEYBOARD	740895006548	14/08/2015	Bueno	ACTIVO
20532	SEDE CENTRAL	74	08	TECLADO - KEYBOARD	740895006963	16/07/2019	Bueno	ACTIVO
20533	SEDE CENTRAL	74	08	TECLADO - KEYBOARD	740895007761	29/07/2020	Bueno	ACTIVO
20534	SEDE CENTRAL	74	08	TECLADO - KEYBOARD	740895007764	29/07/2020	Bueno	ACTIVO
20535	SEDE CENTRAL	74	08	TECLADO - KEYBOARD	740895007765	29/07/2020	Bueno	ACTIVO
20536	SEDE CENTRAL	74	08	TECLADO - KEYBOARD	740895007766	29/07/2020	Bueno	ACTIVO
20537	SEDE CENTRAL	74	08	TECLADO - KEYBOARD	740895007771	29/07/2020	Bueno	ACTIVO
20538	SEDE CENTRAL	74	08	TECLADO - KEYBOARD	740895007772	29/07/2020	Bueno	ACTIVO
20539	SEDE CENTRAL	74	08	TECLADO - KEYBOARD	740895007781	29/07/2020	Bueno	ACTIVO
20540	SEDE CENTRAL	74	08	TECLADO - KEYBOARD	740895007798	29/07/2020	Bueno	ACTIVO
20541	SEDE CENTRAL	74	08	TECLADO - KEYBOARD	740895007806	29/07/2020	Bueno	ACTIVO
20542	SEDE CENTRAL	74	08	TECLADO - KEYBOARD	740895007807	29/07/2020	Bueno	ACTIVO
20543	SEDE CENTRAL	74	08	TECLADO - KEYBOARD	740895007809	29/07/2020	Bueno	ACTIVO
20544	SEDE CENTRAL	74	08	TECLADO - KEYBOARD	740895007810	29/07/2020	Bueno	ACTIVO
20545	SEDE CENTRAL	74	08	UNIDAD CENTRAL DE PROCESO - CPU	740899503875	27/03/2013	Bueno	ACTIVO
20546	SEDE CENTRAL	74	08	UNIDAD CENTRAL DE PROCESO - CPU	740899503949	27/03/2013	Bueno	ACTIVO
20547	SEDE CENTRAL	74	08	UNIDAD CENTRAL DE PROCESO - CPU	740899503990	27/03/2013	Bueno	ACTIVO
20548	SEDE CENTRAL	74	08	UNIDAD CENTRAL DE PROCESO - CPU	740899504043	27/03/2013	Bueno	ACTIVO
20549	SEDE CENTRAL	74	08	UNIDAD CENTRAL DE PROCESO - CPU	740899504082	27/03/2013	Bueno	ACTIVO
20550	SEDE CENTRAL	74	08	UNIDAD CENTRAL DE PROCESO - CPU	740899504205	12/07/2013	Bueno	ACTIVO
20551	SEDE CENTRAL	74	08	UNIDAD CENTRAL DE PROCESO - CPU	740899504677	3/03/2014	Bueno	ACTIVO
20552	SEDE CENTRAL	74	08	UNIDAD CENTRAL DE PROCESO - CPU	740899504742	17/10/2014	Regular	ACTIVO
20553	SEDE CENTRAL	74	08	UNIDAD CENTRAL DE PROCESO - CPU	740899504806	17/10/2014	Bueno	ACTIVO
20554	SEDE CENTRAL	74	08	UNIDAD CENTRAL DE PROCESO - CPU	740899505565	17/10/2014	Bueno	ACTIVO
20555	SEDE CENTRAL	74	08	UNIDAD CENTRAL DE PROCESO - CPU	740899505569	17/10/2014	Bueno	ACTIVO
20556	SEDE CENTRAL	74	08	UNIDAD CENTRAL DE PROCESO - CPU	740899505850	14/08/2015	Bueno	ACTIVO
20557	SEDE CENTRAL	74	08	UNIDAD CENTRAL DE PROCESO - CPU	740899505852	14/08/2015	Bueno	ACTIVO
20558	SEDE CENTRAL	74	08	UNIDAD CENTRAL DE PROCESO - CPU	740899505856	14/08/2015	Bueno	ACTIVO
20559	SEDE CENTRAL	74	08	UNIDAD CENTRAL DE PROCESO - CPU	740899506260	16/07/2019	Bueno	ACTIVO
20560	SEDE CENTRAL	74	08	UNIDAD CENTRAL DE PROCESO - CPU	740899507059	29/07/2020	Bueno	ACTIVO
20561	SEDE CENTRAL	74	08	UNIDAD CENTRAL DE PROCESO - CPU	740899507062	29/07/2020	Bueno	ACTIVO
20562	SEDE CENTRAL	74	08	UNIDAD CENTRAL DE PROCESO - CPU	740899507063	29/07/2020	Bueno	ACTIVO
20563	SEDE CENTRAL	74	08	UNIDAD CENTRAL DE PROCESO - CPU	740899507064	29/07/2020	Bueno	ACTIVO
20564	SEDE CENTRAL	74	08	UNIDAD CENTRAL DE PROCESO - CPU	740899507069	29/07/2020	Bueno	ACTIVO
20565	SEDE CENTRAL	74	08	UNIDAD CENTRAL DE PROCESO - CPU	740899507070	29/07/2020	Bueno	ACTIVO
20566	SEDE CENTRAL	74	08	UNIDAD CENTRAL DE PROCESO - CPU	740899507079	29/07/2020	Bueno	ACTIVO
20567	SEDE CENTRAL	74	08	UNIDAD CENTRAL DE PROCESO - CPU	740899507096	29/07/2020	Bueno	ACTIVO
20568	SEDE CENTRAL	74	08	UNIDAD CENTRAL DE PROCESO - CPU	740899507104	29/07/2020	Bueno	ACTIVO
20569	SEDE CENTRAL	74	08	UNIDAD CENTRAL DE PROCESO - CPU	740899507105	29/07/2020	Bueno	ACTIVO
20570	SEDE CENTRAL	74	08	UNIDAD CENTRAL DE PROCESO - CPU	740899507107	29/07/2020	Bueno	ACTIVO
20571	SEDE CENTRAL	74	08	UNIDAD CENTRAL DE PROCESO - CPU	740899507108	29/07/2020	Bueno	ACTIVO
20572	SEDE CENTRAL	74	08	DISCO DURO EXTERNO	740818500139	31/12/2014	Bueno	ACTIVO
20573	SEDE CENTRAL	74	08	DISCO DURO EXTERNO	740818500142	31/12/2014	Bueno	ACTIVO
20574	SEDE CENTRAL	74	08	DISCO DURO EXTERNO	740818500179	29/12/2017	Bueno	ACTIVO
20575	SEDE CENTRAL	74	08	DISCO DURO EXTERNO	740818500180	29/12/2017	Bueno	ACTIVO
20576	SEDE CENTRAL	74	08	MONITOR LED	740880370036	12/07/2013	Bueno	ACTIVO
20577	SEDE CENTRAL	74	08	MONITOR LED	740880371145	17/10/2014	Regular	ACTIVO
20578	SEDE CENTRAL	74	08	MONITOR LED	740880371609	14/08/2015	Regular	ACTIVO
20579	SEDE CENTRAL	74	08	MONITOR LED	740880372031	6/08/2019	Bueno	ACTIVO
20580	SEDE CENTRAL	74	08	MONITOR LED	740880372149	6/08/2019	Bueno	ACTIVO
20581	SEDE CENTRAL	74	08	MONITOR LED	740880372525	25/02/2020	Bueno	ACTIVO
20582	SEDE CENTRAL	74	08	MONITOR LED	740880372549	25/02/2020	Bueno	ACTIVO
20583	SEDE CENTRAL	74	08	MONITOR LED	740880372551	25/02/2020	Bueno	ACTIVO
20584	SEDE CENTRAL	74	08	MONITOR LED	740880372562	25/02/2020	Bueno	ACTIVO
20585	SEDE CENTRAL	74	08	MONITOR LED	740880372563	25/02/2020	Bueno	ACTIVO
20586	SEDE CENTRAL	74	08	MONITOR LED	740880372585	25/02/2020	Bueno	ACTIVO
20587	SEDE CENTRAL	74	08	MONITOR LED	740880372589	25/02/2020	Bueno	ACTIVO
20588	SEDE CENTRAL	74	08	MONITOR LED	740880372598	25/02/2020	Bueno	ACTIVO
20589	SEDE CENTRAL	74	08	MONITOR LED	740880372684	25/02/2020	Bueno	ACTIVO
20590	SEDE CENTRAL	74	08	MONITOR LED	740880372737	25/02/2020	Bueno	ACTIVO
20591	SEDE CENTRAL	74	08	MONITOR LED	740880372741	25/02/2020	Bueno	ACTIVO
20592	SEDE CENTRAL	74	08	MONITOR LED	740880372747	25/02/2020	Bueno	ACTIVO
20593	SEDE CENTRAL	74	08	MONITOR PLANO	740881871582	27/03/2013	Regular	ACTIVO
20594	SEDE CENTRAL	74	08	TECLADO - KEYBOARD	740895003179	12/10/2008	Regular	ACTIVO
20595	SEDE CENTRAL	74	08	TECLADO - KEYBOARD	740895004611	27/03/2013	Regular	ACTIVO
20596	SEDE CENTRAL	74	08	TECLADO - KEYBOARD	740895004856	12/07/2013	Bueno	ACTIVO
20597	SEDE CENTRAL	74	08	TECLADO - KEYBOARD	740895006264	17/10/2014	Regular	ACTIVO
20598	SEDE CENTRAL	74	08	TECLADO - KEYBOARD	740895006526	14/08/2015	Regular	ACTIVO
20599	SEDE CENTRAL	74	08	TECLADO - KEYBOARD	740895006969	16/07/2019	Bueno	ACTIVO
20600	SEDE CENTRAL	74	08	TECLADO - KEYBOARD	740895007111	16/07/2019	Bueno	ACTIVO
20601	SEDE CENTRAL	74	08	TECLADO - KEYBOARD	740895007659	29/07/2020	Bueno	ACTIVO
20602	SEDE CENTRAL	74	08	TECLADO - KEYBOARD	740895007662	29/07/2020	Bueno	ACTIVO
20603	SEDE CENTRAL	74	08	TECLADO - KEYBOARD	740895007670	29/07/2020	Bueno	ACTIVO
20604	SEDE CENTRAL	74	08	TECLADO - KEYBOARD	740895007679	29/07/2020	Bueno	ACTIVO
20605	SEDE CENTRAL	74	08	TECLADO - KEYBOARD	740895007689	29/07/2020	Bueno	ACTIVO
20606	SEDE CENTRAL	74	08	TECLADO - KEYBOARD	740895007693	29/07/2020	Bueno	ACTIVO
20607	SEDE CENTRAL	74	08	TECLADO - KEYBOARD	740895007696	29/07/2020	Bueno	ACTIVO
20608	SEDE CENTRAL	74	08	TECLADO - KEYBOARD	740895007773	29/07/2020	Bueno	ACTIVO
20609	SEDE CENTRAL	74	08	TECLADO - KEYBOARD	740895007774	29/07/2020	Bueno	ACTIVO
20610	SEDE CENTRAL	74	08	TECLADO - KEYBOARD	740895007782	29/07/2020	Bueno	ACTIVO

N°	Nombre del Local	Grupo [1]	Clase [2]	Denominación (Del SINABIP)	Código Patrimonial (Númerico)	Fechas de Adquisición	Estado [3]	Condición [4]
20611	SEDE CENTRAL	74	08	TECLADO - KEYBOARD	740895007785	29/07/2020	Bueno	ACTIVO
20612	SEDE CENTRAL	74	08	TECLADO - KEYBOARD	740895007792	29/07/2020	Bueno	ACTIVO
20613	SEDE CENTRAL	74	08	UNIDAD CENTRAL DE PROCESO - CPU	740899504076	27/03/2013	Regular	ACTIVO
20614	SEDE CENTRAL	74	08	UNIDAD CENTRAL DE PROCESO - CPU	740899504183	12/07/2013	Bueno	ACTIVO
20615	SEDE CENTRAL	74	08	UNIDAD CENTRAL DE PROCESO - CPU	740899505572	17/10/2014	Regular	ACTIVO
20616	SEDE CENTRAL	74	08	UNIDAD CENTRAL DE PROCESO - CPU	740899505834	14/08/2015	Regular	ACTIVO
20617	SEDE CENTRAL	74	08	UNIDAD CENTRAL DE PROCESO - CPU	740899506264	16/07/2019	Bueno	ACTIVO
20618	SEDE CENTRAL	74	08	UNIDAD CENTRAL DE PROCESO - CPU	740899506407	16/07/2019	Bueno	ACTIVO
20619	SEDE CENTRAL	74	08	UNIDAD CENTRAL DE PROCESO - CPU	740899506957	29/07/2020	Bueno	ACTIVO
20620	SEDE CENTRAL	74	08	UNIDAD CENTRAL DE PROCESO - CPU	740899506960	29/07/2020	Bueno	ACTIVO
20621	SEDE CENTRAL	74	08	UNIDAD CENTRAL DE PROCESO - CPU	740899506968	29/07/2020	Bueno	ACTIVO
20622	SEDE CENTRAL	74	08	UNIDAD CENTRAL DE PROCESO - CPU	740899506977	29/07/2020	Bueno	ACTIVO
20623	SEDE CENTRAL	74	08	UNIDAD CENTRAL DE PROCESO - CPU	740899506987	29/07/2020	Bueno	ACTIVO
20624	SEDE CENTRAL	74	08	UNIDAD CENTRAL DE PROCESO - CPU	740899506991	29/07/2020	Bueno	ACTIVO
20625	SEDE CENTRAL	74	08	UNIDAD CENTRAL DE PROCESO - CPU	740899506994	29/07/2020	Bueno	ACTIVO
20626	SEDE CENTRAL	74	08	UNIDAD CENTRAL DE PROCESO - CPU	740899507071	29/07/2020	Bueno	ACTIVO
20627	SEDE CENTRAL	74	08	UNIDAD CENTRAL DE PROCESO - CPU	740899507072	29/07/2020	Bueno	ACTIVO
20628	SEDE CENTRAL	74	08	UNIDAD CENTRAL DE PROCESO - CPU	740899507080	29/07/2020	Bueno	ACTIVO
20629	SEDE CENTRAL	74	08	UNIDAD CENTRAL DE PROCESO - CPU	740899507083	29/07/2020	Bueno	ACTIVO
20630	SEDE CENTRAL	74	08	UNIDAD CENTRAL DE PROCESO - CPU	740899507090	29/07/2020	Bueno	ACTIVO
20631	SEDE CENTRAL	74	08	CAPTURADOR DE IMAGEN - SCANNER	740800500079	31/08/2009	Regular	ACTIVO
20632	SEDE CENTRAL	74	08	DISCO DURO EXTERNO	740818500178	29/12/2017	Bueno	ACTIVO
20633	SEDE CENTRAL	74	08	MONITOR LED	740880371300	17/10/2014	Bueno	ACTIVO
20634	SEDE CENTRAL	74	08	MONITOR LED	740880371598	14/08/2015	Bueno	ACTIVO
20635	SEDE CENTRAL	74	08	MONITOR LED	740880372045	6/08/2019	Bueno	ACTIVO
20636	SEDE CENTRAL	74	08	MONITOR LED	740880372526	25/02/2020	Bueno	ACTIVO
20637	SEDE CENTRAL	74	08	MONITOR LED	740880372529	25/02/2020	Bueno	ACTIVO
20638	SEDE CENTRAL	74	08	MONITOR LED	740880372612	25/02/2020	Bueno	ACTIVO
20639	SEDE CENTRAL	74	08	TECLADO - KEYBOARD	740895005932	17/10/2014	Bueno	ACTIVO
20640	SEDE CENTRAL	74	08	TECLADO - KEYBOARD	740895006174	17/10/2014	Bueno	ACTIVO
20641	SEDE CENTRAL	74	08	TECLADO - KEYBOARD	740895006182	17/10/2014	Bueno	ACTIVO
20642	SEDE CENTRAL	74	08	TECLADO - KEYBOARD	740895006532	14/08/2015	Bueno	ACTIVO
20643	SEDE CENTRAL	74	08	TECLADO - KEYBOARD	740895006971	16/07/2019	Bueno	ACTIVO
20644	SEDE CENTRAL	74	08	TECLADO - KEYBOARD	740895007610	29/07/2020	Bueno	ACTIVO
20645	SEDE CENTRAL	74	08	TECLADO - KEYBOARD	740895007628	29/07/2020	Bueno	ACTIVO
20646	SEDE CENTRAL	74	08	TECLADO - KEYBOARD	740895007725	29/07/2020	Bueno	ACTIVO
20647	SEDE CENTRAL	74	08	UNIDAD CENTRAL DE PROCESO - CPU	740899505240	17/10/2014	Bueno	ACTIVO
20648	SEDE CENTRAL	74	08	UNIDAD CENTRAL DE PROCESO - CPU	740899505840	14/08/2015	Bueno	ACTIVO
20649	SEDE CENTRAL	74	08	UNIDAD CENTRAL DE PROCESO - CPU	740899506266	16/07/2019	Bueno	ACTIVO
20650	SEDE CENTRAL	74	08	UNIDAD CENTRAL DE PROCESO - CPU	740899506908	29/07/2020	Bueno	ACTIVO
20651	SEDE CENTRAL	74	08	UNIDAD CENTRAL DE PROCESO - CPU	740899506926	29/07/2020	Bueno	ACTIVO
20652	SEDE CENTRAL	74	08	UNIDAD CENTRAL DE PROCESO - CPU	740899507023	29/07/2020	Bueno	ACTIVO
20653	SEDE CENTRAL	74	08	COMPUTADORA PERSONAL PORTATIL	740805000994	16/10/2020	Bueno	ACTIVO
20654	SEDE CENTRAL	74	08	MONITOR LED	740880372034	6/08/2019	Bueno	ACTIVO
20655	SEDE CENTRAL	74	08	TECLADO - KEYBOARD	740895006977	16/07/2019	Bueno	ACTIVO
20656	SEDE CENTRAL	74	08	UNIDAD CENTRAL DE PROCESO - CPU	740899506272	16/07/2019	Bueno	ACTIVO
20657	SEDE CENTRAL	74	08	MONITOR LED	740880370467	3/03/2014	Bueno	ACTIVO
20658	SEDE CENTRAL	74	08	UNIDAD CENTRAL DE PROCESO - CPU	740899504695	3/03/2014	Bueno	ACTIVO
20659	SEDE CENTRAL	74	08	MONITOR LED	740880371025	17/10/2014	Bueno	ACTIVO
20660	SEDE CENTRAL	74	08	TECLADO - KEYBOARD	740895005370	3/03/2014	Bueno	ACTIVO
20661	SEDE CENTRAL	74	08	UNIDAD CENTRAL DE PROCESO - CPU	740899505482	17/10/2014	Bueno	ACTIVO
20662	SEDE CENTRAL	74	08	IMPRESORA A INYECCION DE TINTA	740836500116	28/10/2013	Bueno	ACTIVO
20663	SEDE CENTRAL	74	08	MONITOR LED	740880370547	17/10/2014	Bueno	ACTIVO
20664	SEDE CENTRAL	74	08	MONITOR LED	740880371047	17/10/2014	Bueno	ACTIVO
20665	SEDE CENTRAL	74	08	MONITOR LED	740880371134	17/10/2014	Bueno	ACTIVO
20666	SEDE CENTRAL	74	08	MONITOR LED	740880371568	14/08/2015	Bueno	ACTIVO
20667	SEDE CENTRAL	74	08	MONITOR LED	740880371603	14/08/2015	Bueno	ACTIVO
20668	SEDE CENTRAL	74	08	MONITOR LED	740880372004	6/08/2019	Bueno	ACTIVO
20669	SEDE CENTRAL	74	08	MONITOR LED	740880372136	6/08/2019	Bueno	ACTIVO
20670	SEDE CENTRAL	74	08	MONITOR LED	740880372157	6/08/2019	Bueno	ACTIVO
20671	SEDE CENTRAL	74	08	MONITOR LED	740880372373	25/02/2020	Bueno	ACTIVO
20672	SEDE CENTRAL	74	08	MONITOR LED	740880372438	25/02/2020	Bueno	ACTIVO
20673	SEDE CENTRAL	74	08	MONITOR LED	740880372440	25/02/2020	Bueno	ACTIVO
20674	SEDE CENTRAL	74	08	MONITOR LED	740880372514	25/02/2020	Bueno	ACTIVO
20675	SEDE CENTRAL	74	08	MONITOR LED	740880372541	25/02/2020	Bueno	ACTIVO
20676	SEDE CENTRAL	74	08	MONITOR LED	740880372547	25/02/2020	Bueno	ACTIVO
20677	SEDE CENTRAL	74	08	MONITOR LED	740880372689	25/02/2020	Bueno	ACTIVO
20678	SEDE CENTRAL	74	08	MONITOR LED	740880372698	25/02/2020	Bueno	ACTIVO
20679	SEDE CENTRAL	74	08	MONITOR PLANO	740881871372	27/03/2013	Bueno	ACTIVO
20680	SEDE CENTRAL	74	08	MONITOR PLANO	740881871522	27/03/2013	Bueno	ACTIVO
20681	SEDE CENTRAL	74	08	TECLADO - KEYBOARD	740895004626	27/03/2013	Bueno	ACTIVO
20682	SEDE CENTRAL	74	08	TECLADO - KEYBOARD	740895004632	27/03/2013	Bueno	ACTIVO
20683	SEDE CENTRAL	74	08	TECLADO - KEYBOARD	740895005344	3/03/2014	Bueno	ACTIVO
20684	SEDE CENTRAL	74	08	TECLADO - KEYBOARD	740895005594	17/10/2014	Bueno	ACTIVO
20685	SEDE CENTRAL	74	08	TECLADO - KEYBOARD	740895006011	17/10/2014	Bueno	ACTIVO
20686	SEDE CENTRAL	74	08	TECLADO - KEYBOARD	740895006101	17/10/2014	Bueno	ACTIVO
20687	SEDE CENTRAL	74	08	TECLADO - KEYBOARD	740895006976	16/07/2019	Bueno	ACTIVO
20688	SEDE CENTRAL	74	08	TECLADO - KEYBOARD	740895006980	16/07/2019	Bueno	ACTIVO
20689	SEDE CENTRAL	74	08	TECLADO - KEYBOARD	740895006982	16/07/2019	Bueno	ACTIVO
20690	SEDE CENTRAL	74	08	TECLADO - KEYBOARD	740895007759	29/07/2020	Bueno	ACTIVO
20691	SEDE CENTRAL	74	08	TECLADO - KEYBOARD	740895007760	29/07/2020	Bueno	ACTIVO
20692	SEDE CENTRAL	74	08	TECLADO - KEYBOARD	740895007767	29/07/2020	Bueno	ACTIVO
20693	SEDE CENTRAL	74	08	TECLADO - KEYBOARD	740895007775	29/07/2020	Bueno	ACTIVO
20694	SEDE CENTRAL	74	08	TECLADO - KEYBOARD	740895007796	29/07/2020	Bueno	ACTIVO
20695	SEDE CENTRAL	74	08	TECLADO - KEYBOARD	740895007803	29/07/2020	Bueno	ACTIVO
20696	SEDE CENTRAL	74	08	TECLADO - KEYBOARD	740895007812	29/07/2020	Bueno	ACTIVO
20697	SEDE CENTRAL	74	08	TECLADO - KEYBOARD	740895007815	29/07/2020	Bueno	ACTIVO
20698	SEDE CENTRAL	74	08	UNIDAD CENTRAL DE PROCESO - CPU	740899503954	27/03/2013	Bueno	ACTIVO
20699	SEDE CENTRAL	74	08	UNIDAD CENTRAL DE PROCESO - CPU	740899504075	27/03/2013	Bueno	ACTIVO
20700	SEDE CENTRAL	74	08	UNIDAD CENTRAL DE PROCESO - CPU	740899504902	17/10/2014	Bueno	ACTIVO
20701	SEDE CENTRAL	74	08	UNIDAD CENTRAL DE PROCESO - CPU	740899505319	17/10/2014	Bueno	ACTIVO

N°	Nombre del Local	Grupo [1]	Clase [2]	Denominación (Del SINABIP)	Código Patrimonial (Númerico)	Fechas de Adquisición	Estado [3]	Condición [4]
20702	SEDE CENTRAL	74	08	UNIDAD CENTRAL DE PROCESO - CPU	740899505912	14/08/2015	Bueno	ACTIVO
20703	SEDE CENTRAL	74	08	UNIDAD CENTRAL DE PROCESO - CPU	740899506271	16/07/2019	Bueno	ACTIVO
20704	SEDE CENTRAL	74	08	UNIDAD CENTRAL DE PROCESO - CPU	740899506275	16/07/2019	Bueno	ACTIVO
20705	SEDE CENTRAL	74	08	UNIDAD CENTRAL DE PROCESO - CPU	740899506277	16/07/2019	Bueno	ACTIVO
20706	SEDE CENTRAL	74	08	UNIDAD CENTRAL DE PROCESO - CPU	740899507057	29/07/2020	Bueno	ACTIVO
20707	SEDE CENTRAL	74	08	UNIDAD CENTRAL DE PROCESO - CPU	740899507058	29/07/2020	Bueno	ACTIVO
20708	SEDE CENTRAL	74	08	UNIDAD CENTRAL DE PROCESO - CPU	740899507065	29/07/2020	Bueno	ACTIVO
20709	SEDE CENTRAL	74	08	UNIDAD CENTRAL DE PROCESO - CPU	740899507073	29/07/2020	Bueno	ACTIVO
20710	SEDE CENTRAL	74	08	UNIDAD CENTRAL DE PROCESO - CPU	740899507094	29/07/2020	Bueno	ACTIVO
20711	SEDE CENTRAL	74	08	UNIDAD CENTRAL DE PROCESO - CPU	740899507101	29/07/2020	Bueno	ACTIVO
20712	SEDE CENTRAL	74	08	UNIDAD CENTRAL DE PROCESO - CPU	740899507110	29/07/2020	Bueno	ACTIVO
20713	SEDE CENTRAL	74	08	UNIDAD CENTRAL DE PROCESO - CPU	740899507112	29/07/2020	Bueno	ACTIVO
20714	SEDE CENTRAL	74	08	COMPUTADORA PERSONAL PORTATIL	740805000909	13/10/2020	Bueno	ACTIVO
20715	SEDE CENTRAL	74	08	COMPUTADORA PERSONAL PORTATIL	740805001008	16/10/2020	Bueno	ACTIVO
20716	SEDE CENTRAL	74	08	MONITOR LED	740880372626	25/02/2020	Bueno	ACTIVO
20717	SEDE CENTRAL	74	08	TECLADO - KEYBOARD	740895007787	29/07/2020	Bueno	ACTIVO
20718	SEDE CENTRAL	74	08	UNIDAD CENTRAL DE PROCESO - CPU	740899507085	29/07/2020	Bueno	ACTIVO
20719	SEDE CENTRAL	74	08	MONITOR LED	740880371591	14/08/2015	Bueno	ACTIVO
20720	SEDE CENTRAL	74	08	MONITOR PLANO	740881870641	31/12/2009	Regular	ACTIVO
20721	SEDE CENTRAL	74	08	TECLADO - KEYBOARD	740895003674	31/12/2009	Regular	ACTIVO
20722	SEDE CENTRAL	74	08	TECLADO - KEYBOARD	740895004410	14/10/2011	Bueno	ACTIVO
20723	SEDE CENTRAL	74	08	UNIDAD CENTRAL DE PROCESO - CPU	740899504366	12/07/2013	Bueno	ACTIVO
20724	SEDE CENTRAL	74	08	UNIDAD CENTRAL DE PROCESO - CPU	740899505480	17/10/2014	Regular	ACTIVO
20725	SEDE CENTRAL	74	08	MONITOR LED	740880371140	17/10/2014	Bueno	ACTIVO
20726	SEDE CENTRAL	74	08	MONITOR PLANO	740881870733	31/12/2009	Regular	ACTIVO
20727	SEDE CENTRAL	74	08	TECLADO - KEYBOARD	740895004010	31/12/2009	Bueno	ACTIVO
20728	SEDE CENTRAL	74	08	TECLADO - KEYBOARD	740895004629	27/03/2013	Regular	ACTIVO
20729	SEDE CENTRAL	74	08	TECLADO - KEYBOARD	740895005921	17/10/2014	Bueno	ACTIVO
20730	SEDE CENTRAL	74	08	UNIDAD CENTRAL DE PROCESO - CPU	740899503957	27/03/2013	Bueno	ACTIVO
20731	SEDE CENTRAL	74	08	UNIDAD CENTRAL DE PROCESO - CPU	740899504231	12/07/2013	Bueno	ACTIVO
20732	SEDE CENTRAL	74	08	UNIDAD CENTRAL DE PROCESO - CPU	740899504335	12/07/2013	Bueno	ACTIVO
20733	SEDE CENTRAL	74	08	IMPRESORA LASER	740841000518	7/10/2011	Regular	ACTIVO
20734	SEDE CENTRAL	74	08	COMPUTADORA PERSONAL PORTATIL	740805000197	7/01/2013	Regular	ACTIVO
20735	SEDE CENTRAL	74	08	IMPRESORA LASER	740841000636	4/12/2013	Bueno	ACTIVO
20736	SEDE CENTRAL	74	08	MONITOR LED	740880370925	17/10/2014	Bueno	ACTIVO
20737	SEDE CENTRAL	74	08	MONITOR LED	740880370935	17/10/2014	Bueno	ACTIVO
20738	SEDE CENTRAL	74	08	MONITOR LED	740880372533	25/02/2020	Bueno	ACTIVO
20739	SEDE CENTRAL	74	08	MONITOR LED	740880372621	25/02/2020	Bueno	ACTIVO
20740	SEDE CENTRAL	74	08	TECLADO - KEYBOARD	740895006281	17/10/2014	Bueno	ACTIVO
20741	SEDE CENTRAL	74	08	TECLADO - KEYBOARD	740895007769	29/07/2020	Bueno	ACTIVO
20742	SEDE CENTRAL	74	08	TECLADO - KEYBOARD	740895007789	29/07/2020	Bueno	ACTIVO
20743	SEDE CENTRAL	74	08	UNIDAD CENTRAL DE PROCESO - CPU	740899505024	17/10/2014	Bueno	ACTIVO
20744	SEDE CENTRAL	74	08	UNIDAD CENTRAL DE PROCESO - CPU	740899505326	17/10/2014	Regular	ACTIVO
20745	SEDE CENTRAL	74	08	UNIDAD CENTRAL DE PROCESO - CPU	740899507067	29/07/2020	Bueno	ACTIVO
20746	SEDE CENTRAL	74	08	UNIDAD CENTRAL DE PROCESO - CPU	740899507087	29/07/2020	Bueno	ACTIVO
20747	SEDE CENTRAL	74	08	MONITOR LED	740880370216	12/07/2013	Bueno	ACTIVO
20748	SEDE CENTRAL	74	08	MONITOR LED	740880371357	31/12/2014	Bueno	ACTIVO
20749	SEDE CENTRAL	74	08	MONITOR LED	740880372733	25/02/2020	Bueno	ACTIVO
20750	SEDE CENTRAL	74	08	TECLADO - KEYBOARD	740895004429	1/06/2012	Bueno	ACTIVO
20751	SEDE CENTRAL	74	08	TECLADO - KEYBOARD	740895006068	17/10/2014	Regular	ACTIVO
20752	SEDE CENTRAL	74	08	TECLADO - KEYBOARD	740895006533	14/08/2015	Regular	ACTIVO
20753	SEDE CENTRAL	74	08	TECLADO - KEYBOARD	740895007699	29/07/2020	Bueno	ACTIVO
20754	SEDE CENTRAL	74	08	UNIDAD CENTRAL DE PROCESO - CPU	740899504594	26/12/2013	Bueno	ACTIVO
20755	SEDE CENTRAL	74	08	UNIDAD CENTRAL DE PROCESO - CPU	740899505058	17/10/2014	Bueno	ACTIVO
20756	SEDE CENTRAL	74	08	UNIDAD CENTRAL DE PROCESO - CPU	740899506997	29/07/2020	Bueno	ACTIVO
20757	SEDE CENTRAL	74	08	COMPUTADORA PERSONAL PORTATIL	740805000372	26/05/2016	Regular	ACTIVO
20758	SEDE CENTRAL	74	08	IMPRESORA LASER	740841000557	23/05/2013	Bueno	ACTIVO
20759	SEDE CENTRAL	74	08	IMPRESORA LASER	740841000681	17/03/2015	Bueno	ACTIVO
20760	SEDE CENTRAL	74	08	MONITOR LED	740880370024	12/07/2013	Regular	ACTIVO
20761	SEDE CENTRAL	74	08	MONITOR LED	740880370028	12/07/2013	Regular	ACTIVO
20762	SEDE CENTRAL	74	08	MONITOR LED	740880370218	12/07/2013	Bueno	ACTIVO
20763	SEDE CENTRAL	74	08	MONITOR LED	740880370221	12/07/2013	Regular	ACTIVO
20764	SEDE CENTRAL	74	08	MONITOR LED	740880370473	3/03/2014	Regular	ACTIVO
20765	SEDE CENTRAL	74	08	MONITOR LED	740880370904	17/10/2014	Regular	ACTIVO
20766	SEDE CENTRAL	74	08	MONITOR LED	740880370917	17/10/2014	Regular	ACTIVO
20767	SEDE CENTRAL	74	08	MONITOR LED	740880370979	17/10/2014	Bueno	ACTIVO
20768	SEDE CENTRAL	74	08	MONITOR LED	740880372044	6/08/2019	Bueno	ACTIVO
20769	SEDE CENTRAL	74	08	MONITOR LED	740880372132	6/08/2019	Bueno	ACTIVO
20770	SEDE CENTRAL	74	08	MONITOR LED	740880372134	6/08/2019	Bueno	ACTIVO
20771	SEDE CENTRAL	74	08	MONITOR LED	740880372156	6/08/2019	Bueno	ACTIVO
20772	SEDE CENTRAL	74	08	MONITOR LED	740880372160	6/08/2019	Bueno	ACTIVO
20773	SEDE CENTRAL	74	08	MONITOR LED	740880372425	25/02/2020	Bueno	ACTIVO
20774	SEDE CENTRAL	74	08	MONITOR LED	740880372454	25/02/2020	Bueno	ACTIVO
20775	SEDE CENTRAL	74	08	MONITOR LED	740880372496	25/02/2020	Bueno	ACTIVO
20776	SEDE CENTRAL	74	08	MONITOR LED	740880372572	25/02/2020	Bueno	ACTIVO
20777	SEDE CENTRAL	74	08	MONITOR LED	740880372575	25/02/2020	Bueno	ACTIVO
20778	SEDE CENTRAL	74	08	MONITOR LED	740880372582	25/02/2020	Bueno	ACTIVO
20779	SEDE CENTRAL	74	08	MONITOR LED	740880372584	25/02/2020	Bueno	ACTIVO
20780	SEDE CENTRAL	74	08	MONITOR LED	740880372586	25/02/2020	Bueno	ACTIVO
20781	SEDE CENTRAL	74	08	MONITOR LED	740880372594	25/02/2020	Bueno	ACTIVO
20782	SEDE CENTRAL	74	08	MONITOR LED	740880372596	25/02/2020	Bueno	ACTIVO
20783	SEDE CENTRAL	74	08	MONITOR LED	740880372602	25/02/2020	Bueno	ACTIVO
20784	SEDE CENTRAL	74	08	MONITOR LED	740880372603	25/02/2020	Bueno	ACTIVO
20785	SEDE CENTRAL	74	08	MONITOR LED	740880372604	25/02/2020	Bueno	ACTIVO
20786	SEDE CENTRAL	74	08	MONITOR LED	740880372607	25/02/2020	Bueno	ACTIVO
20787	SEDE CENTRAL	74	08	MONITOR LED	740880372611	25/02/2020	Bueno	ACTIVO
20788	SEDE CENTRAL	74	08	MONITOR LED	740880372624	25/02/2020	Bueno	ACTIVO
20789	SEDE CENTRAL	74	08	MONITOR LED	740880372701	25/02/2020	Bueno	ACTIVO
20790	SEDE CENTRAL	74	08	MONITOR LED	740880372703	25/02/2020	Bueno	ACTIVO
20791	SEDE CENTRAL	74	08	MONITOR LED	740880372707	25/02/2020	Bueno	ACTIVO
20792	SEDE CENTRAL	74	08	MONITOR LED	740880372722	25/02/2020	Bueno	ACTIVO

N°	Nombre del Local	Grupo [1]	Clase [2]	Denominación (Del SINABIP)	Código Patrimonial (Númerico)	Fechas de Adquisición	Estado [3]	Condición [4]
20793	SEDE CENTRAL	74	08	MONITOR LED	740880372725	25/02/2020	Bueno	ACTIVO
20794	SEDE CENTRAL	74	08	MONITOR LED	740880372727	25/02/2020	Bueno	ACTIVO
20795	SEDE CENTRAL	74	08	MONITOR LED	740880372729	25/02/2020	Bueno	ACTIVO
20796	SEDE CENTRAL	74	08	MONITOR LED	740880372736	25/02/2020	Bueno	ACTIVO
20797	SEDE CENTRAL	74	08	MONITOR LED	740880372740	25/02/2020	Bueno	ACTIVO
20798	SEDE CENTRAL	74	08	MONITOR LED	740880372743	25/02/2020	Bueno	ACTIVO
20799	SEDE CENTRAL	74	08	TECLADO - KEYBOARD	740895004836	12/07/2013	Regular	ACTIVO
20800	SEDE CENTRAL	74	08	TECLADO - KEYBOARD	740895004838	12/07/2013	Regular	ACTIVO
20801	SEDE CENTRAL	74	08	TECLADO - KEYBOARD	740895004844	12/07/2013	Regular	ACTIVO
20802	SEDE CENTRAL	74	08	TECLADO - KEYBOARD	740895004848	12/07/2013	Regular	ACTIVO
20803	SEDE CENTRAL	74	08	TECLADO - KEYBOARD	740895005036	12/07/2013	Bueno	ACTIVO
20804	SEDE CENTRAL	74	08	TECLADO - KEYBOARD	740895005039	12/07/2013	Bueno	ACTIVO
20805	SEDE CENTRAL	74	08	TECLADO - KEYBOARD	740895006179	17/10/2014	Regular	ACTIVO
20806	SEDE CENTRAL	74	08	TECLADO - KEYBOARD	740895006186	17/10/2014	Bueno	ACTIVO
20807	SEDE CENTRAL	74	08	TECLADO - KEYBOARD	740895006203	17/10/2014	Bueno	ACTIVO
20808	SEDE CENTRAL	74	08	TECLADO - KEYBOARD	740895006949	16/07/2019	Bueno	ACTIVO
20809	SEDE CENTRAL	74	08	TECLADO - KEYBOARD	740895006962	16/07/2019	Bueno	ACTIVO
20810	SEDE CENTRAL	74	08	TECLADO - KEYBOARD	740895006978	16/07/2019	Bueno	ACTIVO
20811	SEDE CENTRAL	74	08	TECLADO - KEYBOARD	740895006981	16/07/2019	Bueno	ACTIVO
20812	SEDE CENTRAL	74	08	TECLADO - KEYBOARD	740895007110	16/07/2019	Bueno	ACTIVO
20813	SEDE CENTRAL	74	08	TECLADO - KEYBOARD	740895007658	29/07/2020	Bueno	ACTIVO
20814	SEDE CENTRAL	74	08	TECLADO - KEYBOARD	740895007660	29/07/2020	Bueno	ACTIVO
20815	SEDE CENTRAL	74	08	TECLADO - KEYBOARD	740895007661	29/07/2020	Bueno	ACTIVO
20816	SEDE CENTRAL	74	08	TECLADO - KEYBOARD	740895007663	29/07/2020	Bueno	ACTIVO
20817	SEDE CENTRAL	74	08	TECLADO - KEYBOARD	740895007664	29/07/2020	Bueno	ACTIVO
20818	SEDE CENTRAL	74	08	TECLADO - KEYBOARD	740895007665	29/07/2020	Bueno	ACTIVO
20819	SEDE CENTRAL	74	08	TECLADO - KEYBOARD	740895007666	29/07/2020	Bueno	ACTIVO
20820	SEDE CENTRAL	74	08	TECLADO - KEYBOARD	740895007667	29/07/2020	Bueno	ACTIVO
20821	SEDE CENTRAL	74	08	TECLADO - KEYBOARD	740895007668	29/07/2020	Bueno	ACTIVO
20822	SEDE CENTRAL	74	08	TECLADO - KEYBOARD	740895007669	29/07/2020	Bueno	ACTIVO
20823	SEDE CENTRAL	74	08	TECLADO - KEYBOARD	740895007671	29/07/2020	Bueno	ACTIVO
20824	SEDE CENTRAL	74	08	TECLADO - KEYBOARD	740895007672	29/07/2020	Bueno	ACTIVO
20825	SEDE CENTRAL	74	08	TECLADO - KEYBOARD	740895007674	29/07/2020	Bueno	ACTIVO
20826	SEDE CENTRAL	74	08	TECLADO - KEYBOARD	740895007675	29/07/2020	Bueno	ACTIVO
20827	SEDE CENTRAL	74	08	TECLADO - KEYBOARD	740895007676	29/07/2020	Bueno	ACTIVO
20828	SEDE CENTRAL	74	08	TECLADO - KEYBOARD	740895007680	29/07/2020	Bueno	ACTIVO
20829	SEDE CENTRAL	74	08	TECLADO - KEYBOARD	740895007681	29/07/2020	Bueno	ACTIVO
20830	SEDE CENTRAL	74	08	TECLADO - KEYBOARD	740895007684	29/07/2020	Bueno	ACTIVO
20831	SEDE CENTRAL	74	08	TECLADO - KEYBOARD	740895007687	29/07/2020	Bueno	ACTIVO
20832	SEDE CENTRAL	74	08	TECLADO - KEYBOARD	740895007688	29/07/2020	Bueno	ACTIVO
20833	SEDE CENTRAL	74	08	TECLADO - KEYBOARD	740895007690	29/07/2020	Bueno	ACTIVO
20834	SEDE CENTRAL	74	08	TECLADO - KEYBOARD	740895007691	29/07/2020	Bueno	ACTIVO
20835	SEDE CENTRAL	74	08	TECLADO - KEYBOARD	740895007692	29/07/2020	Bueno	ACTIVO
20836	SEDE CENTRAL	74	08	TECLADO - KEYBOARD	740895007701	29/07/2020	Bueno	ACTIVO
20837	SEDE CENTRAL	74	08	TECLADO - KEYBOARD	740895007702	29/07/2020	Bueno	ACTIVO
20838	SEDE CENTRAL	74	08	TECLADO - KEYBOARD	740895007707	29/07/2020	Bueno	ACTIVO
20839	SEDE CENTRAL	74	08	UNIDAD CENTRAL DE PROCESO - CPU	740899504164	12/07/2013	Regular	ACTIVO
20840	SEDE CENTRAL	74	08	UNIDAD CENTRAL DE PROCESO - CPU	740899504171	12/07/2013	Regular	ACTIVO
20841	SEDE CENTRAL	74	08	UNIDAD CENTRAL DE PROCESO - CPU	740899504175	12/07/2013	Regular	ACTIVO
20842	SEDE CENTRAL	74	08	UNIDAD CENTRAL DE PROCESO - CPU	740899504369	12/07/2013	Regular	ACTIVO
20843	SEDE CENTRAL	74	08	UNIDAD CENTRAL DE PROCESO - CPU	740899504711	3/03/2014	Regular	ACTIVO
20844	SEDE CENTRAL	74	08	UNIDAD CENTRAL DE PROCESO - CPU	740899505470	17/10/2014	Bueno	ACTIVO
20845	SEDE CENTRAL	74	08	UNIDAD CENTRAL DE PROCESO - CPU	740899505477	17/10/2014	Regular	ACTIVO
20846	SEDE CENTRAL	74	08	UNIDAD CENTRAL DE PROCESO - CPU	740899505494	17/10/2014	Regular	ACTIVO
20847	SEDE CENTRAL	74	08	UNIDAD CENTRAL DE PROCESO - CPU	740899506233	16/07/2019	Bueno	ACTIVO
20848	SEDE CENTRAL	74	08	UNIDAD CENTRAL DE PROCESO - CPU	740899506259	16/07/2019	Bueno	ACTIVO
20849	SEDE CENTRAL	74	08	UNIDAD CENTRAL DE PROCESO - CPU	740899506273	16/07/2019	Bueno	ACTIVO
20850	SEDE CENTRAL	74	08	UNIDAD CENTRAL DE PROCESO - CPU	740899506276	16/07/2019	Bueno	ACTIVO
20851	SEDE CENTRAL	74	08	UNIDAD CENTRAL DE PROCESO - CPU	740899506406	16/07/2019	Bueno	ACTIVO
20852	SEDE CENTRAL	74	08	UNIDAD CENTRAL DE PROCESO - CPU	740899506956	29/07/2020	Bueno	ACTIVO
20853	SEDE CENTRAL	74	08	UNIDAD CENTRAL DE PROCESO - CPU	740899506958	29/07/2020	Bueno	ACTIVO
20854	SEDE CENTRAL	74	08	UNIDAD CENTRAL DE PROCESO - CPU	740899506959	29/07/2020	Bueno	ACTIVO
20855	SEDE CENTRAL	74	08	UNIDAD CENTRAL DE PROCESO - CPU	740899506961	29/07/2020	Bueno	ACTIVO
20856	SEDE CENTRAL	74	08	UNIDAD CENTRAL DE PROCESO - CPU	740899506962	29/07/2020	Bueno	ACTIVO
20857	SEDE CENTRAL	74	08	UNIDAD CENTRAL DE PROCESO - CPU	740899506963	29/07/2020	Bueno	ACTIVO
20858	SEDE CENTRAL	74	08	UNIDAD CENTRAL DE PROCESO - CPU	740899506964	29/07/2020	Bueno	ACTIVO
20859	SEDE CENTRAL	74	08	UNIDAD CENTRAL DE PROCESO - CPU	740899506965	29/07/2020	Bueno	ACTIVO
20860	SEDE CENTRAL	74	08	UNIDAD CENTRAL DE PROCESO - CPU	740899506966	29/07/2020	Bueno	ACTIVO
20861	SEDE CENTRAL	74	08	UNIDAD CENTRAL DE PROCESO - CPU	740899506967	29/07/2020	Bueno	ACTIVO
20862	SEDE CENTRAL	74	08	UNIDAD CENTRAL DE PROCESO - CPU	740899506969	29/07/2020	Bueno	ACTIVO
20863	SEDE CENTRAL	74	08	UNIDAD CENTRAL DE PROCESO - CPU	740899506970	29/07/2020	Bueno	ACTIVO
20864	SEDE CENTRAL	74	08	UNIDAD CENTRAL DE PROCESO - CPU	740899506972	29/07/2020	Bueno	ACTIVO
20865	SEDE CENTRAL	74	08	UNIDAD CENTRAL DE PROCESO - CPU	740899506973	29/07/2020	Bueno	ACTIVO
20866	SEDE CENTRAL	74	08	UNIDAD CENTRAL DE PROCESO - CPU	740899506974	29/07/2020	Bueno	ACTIVO
20867	SEDE CENTRAL	74	08	UNIDAD CENTRAL DE PROCESO - CPU	740899506978	29/07/2020	Bueno	ACTIVO
20868	SEDE CENTRAL	74	08	UNIDAD CENTRAL DE PROCESO - CPU	740899506979	29/07/2020	Bueno	ACTIVO
20869	SEDE CENTRAL	74	08	UNIDAD CENTRAL DE PROCESO - CPU	740899506982	29/07/2020	Bueno	ACTIVO
20870	SEDE CENTRAL	74	08	UNIDAD CENTRAL DE PROCESO - CPU	740899506985	29/07/2020	Bueno	ACTIVO
20871	SEDE CENTRAL	74	08	UNIDAD CENTRAL DE PROCESO - CPU	740899506986	29/07/2020	Bueno	ACTIVO
20872	SEDE CENTRAL	74	08	UNIDAD CENTRAL DE PROCESO - CPU	740899506988	29/07/2020	Bueno	ACTIVO
20873	SEDE CENTRAL	74	08	UNIDAD CENTRAL DE PROCESO - CPU	740899506989	29/07/2020	Bueno	ACTIVO
20874	SEDE CENTRAL	74	08	UNIDAD CENTRAL DE PROCESO - CPU	740899506990	29/07/2020	Bueno	ACTIVO
20875	SEDE CENTRAL	74	08	UNIDAD CENTRAL DE PROCESO - CPU	740899506999	29/07/2020	Bueno	ACTIVO
20876	SEDE CENTRAL	74	08	UNIDAD CENTRAL DE PROCESO - CPU	740899507000	29/07/2020	Bueno	ACTIVO
20877	SEDE CENTRAL	74	08	UNIDAD CENTRAL DE PROCESO - CPU	740899507005	29/07/2020	Bueno	ACTIVO
20878	SEDE CENTRAL	74	08	MONITOR LED	740880370019	12/07/2013	Regular	ACTIVO
20879	SEDE CENTRAL	74	08	TECLADO - KEYBOARD	740895004845	12/07/2013	Regular	ACTIVO
20880	SEDE CENTRAL	74	08	UNIDAD CENTRAL DE PROCESO - CPU	740899504172	12/07/2013	Regular	ACTIVO
20881	SEDE CENTRAL	74	08	MONITOR LED	740880370022	12/07/2013	Regular	ACTIVO
20882	SEDE CENTRAL	74	08	MONITOR LED	740880370214	12/07/2013	Regular	ACTIVO
20883	SEDE CENTRAL	74	08	MONITOR PLANO	740881871115	26/11/2010	Bueno	ACTIVO

N°	Nombre del Local	Grupo [1]	Clase [2]	Denominación (Del SINABIP)	Código Patrimonial (Númerico)	Fechas de Adquisición	Estado [3]	Condición [4]
20884	SEDE CENTRAL	74	08	TECLADO - KEYBOARD	740895003084	29/12/2008	Regular	ACTIVO
20885	SEDE CENTRAL	74	08	TECLADO - KEYBOARD	740895005033	12/07/2013	Regular	ACTIVO
20886	SEDE CENTRAL	74	08	UNIDAD CENTRAL DE PROCESO - CPU	740899503559	16/04/2010	Bueno	ACTIVO
20887	SEDE CENTRAL	74	08	UNIDAD CENTRAL DE PROCESO - CPU	740899504163	12/07/2013	Regular	ACTIVO
20888	SEDE CENTRAL	74	08	UNIDAD CENTRAL DE PROCESO - CPU	740899506074	31/12/2015	Bueno	ACTIVO
20889	SEDE CENTRAL	74	08	COMPUTADORA PERSONAL PORTATIL	740805000282	3/03/2014	Bueno	ACTIVO
20890	SEDE CENTRAL	74	08	IMPRESORA LASER	740841000523	25/10/2011	Bueno	ACTIVO
20891	SEDE CENTRAL	74	08	IMPRESORA LASER	740841000711	30/05/2016	Bueno	ACTIVO
20892	SEDE CENTRAL	74	08	MONITOR LED	740880370163	12/07/2013	Bueno	ACTIVO
20893	SEDE CENTRAL	74	08	MONITOR LED	740880371162	17/10/2014	Bueno	ACTIVO
20894	SEDE CENTRAL	74	08	MONITOR LED	740880371982	6/08/2019	Bueno	ACTIVO
20895	SEDE CENTRAL	74	08	MONITOR LED	740880371983	6/08/2019	Bueno	ACTIVO
20896	SEDE CENTRAL	74	08	MONITOR LED	740880372067	6/08/2019	Bueno	ACTIVO
20897	SEDE CENTRAL	74	08	MONITOR LED	740880372159	6/08/2019	Bueno	ACTIVO
20898	SEDE CENTRAL	74	08	MONITOR LED	740880372578	25/02/2020	Bueno	ACTIVO
20899	SEDE CENTRAL	74	08	MONITOR LED	740880372583	25/02/2020	Bueno	ACTIVO
20900	SEDE CENTRAL	74	08	MONITOR LED	740880372591	25/02/2020	Bueno	ACTIVO
20901	SEDE CENTRAL	74	08	MONITOR LED	740880372601	25/02/2020	Bueno	ACTIVO
20902	SEDE CENTRAL	74	08	MONITOR LED	740880372605	25/02/2020	Bueno	ACTIVO
20903	SEDE CENTRAL	74	08	TECLADO - KEYBOARD	740895004200	26/11/2010	Bueno	ACTIVO
20904	SEDE CENTRAL	74	08	TECLADO - KEYBOARD	740895004983	12/07/2013	Bueno	ACTIVO
20905	SEDE CENTRAL	74	08	TECLADO - KEYBOARD	740895006955	16/07/2019	Bueno	ACTIVO
20906	SEDE CENTRAL	74	08	TECLADO - KEYBOARD	740895006974	16/07/2019	Bueno	ACTIVO
20907	SEDE CENTRAL	74	08	TECLADO - KEYBOARD	740895006997	16/07/2019	Bueno	ACTIVO
20908	SEDE CENTRAL	74	08	TECLADO - KEYBOARD	740895007024	16/07/2019	Bueno	ACTIVO
20909	SEDE CENTRAL	74	08	TECLADO - KEYBOARD	740895007632	29/07/2020	Bueno	ACTIVO
20910	SEDE CENTRAL	74	08	TECLADO - KEYBOARD	740895007649	29/07/2020	Bueno	ACTIVO
20911	SEDE CENTRAL	74	08	TECLADO - KEYBOARD	740895007657	29/07/2020	Bueno	ACTIVO
20912	SEDE CENTRAL	74	08	TECLADO - KEYBOARD	740895007710	29/07/2020	Bueno	ACTIVO
20913	SEDE CENTRAL	74	08	TECLADO - KEYBOARD	740895007723	29/07/2020	Bueno	ACTIVO
20914	SEDE CENTRAL	74	08	TECLADO - KEYBOARD	740895007727	29/07/2020	Bueno	ACTIVO
20915	SEDE CENTRAL	74	08	UNIDAD CENTRAL DE PROCESO - CPU	740899504179	12/07/2013	Bueno	ACTIVO
20916	SEDE CENTRAL	74	08	UNIDAD CENTRAL DE PROCESO - CPU	740899504311	12/07/2013	Bueno	ACTIVO
20917	SEDE CENTRAL	74	08	UNIDAD CENTRAL DE PROCESO - CPU	740899506252	16/07/2019	Bueno	ACTIVO
20918	SEDE CENTRAL	74	08	UNIDAD CENTRAL DE PROCESO - CPU	740899506269	16/07/2019	Bueno	ACTIVO
20919	SEDE CENTRAL	74	08	UNIDAD CENTRAL DE PROCESO - CPU	740899506292	16/07/2019	Bueno	ACTIVO
20920	SEDE CENTRAL	74	08	UNIDAD CENTRAL DE PROCESO - CPU	740899506319	16/07/2019	Bueno	ACTIVO
20921	SEDE CENTRAL	74	08	UNIDAD CENTRAL DE PROCESO - CPU	740899506930	29/07/2020	Bueno	ACTIVO
20922	SEDE CENTRAL	74	08	UNIDAD CENTRAL DE PROCESO - CPU	740899506947	29/07/2020	Bueno	ACTIVO
20923	SEDE CENTRAL	74	08	UNIDAD CENTRAL DE PROCESO - CPU	740899506955	29/07/2020	Bueno	ACTIVO
20924	SEDE CENTRAL	74	08	UNIDAD CENTRAL DE PROCESO - CPU	740899507008	29/07/2020	Bueno	ACTIVO
20925	SEDE CENTRAL	74	08	UNIDAD CENTRAL DE PROCESO - CPU	740899507025	29/07/2020	Bueno	ACTIVO
20926	SEDE CENTRAL	74	08	MONITOR LED	740880371594	14/08/2015	Bueno	ACTIVO
20927	SEDE CENTRAL	74	08	MONITOR LED	740880372556	25/02/2020	Bueno	ACTIVO
20928	SEDE CENTRAL	74	08	MONITOR LED	740880372558	25/02/2020	Bueno	ACTIVO
20929	SEDE CENTRAL	74	08	MONITOR LED	740880372619	25/02/2020	Bueno	ACTIVO
20930	SEDE CENTRAL	74	08	TECLADO - KEYBOARD	740895006529	14/08/2015	Bueno	ACTIVO
20931	SEDE CENTRAL	74	08	TECLADO - KEYBOARD	740895007635	29/07/2020	Bueno	ACTIVO
20932	SEDE CENTRAL	74	08	TECLADO - KEYBOARD	740895007720	29/07/2020	Bueno	ACTIVO
20933	SEDE CENTRAL	74	08	TECLADO - KEYBOARD	740895007814	29/07/2020	Bueno	ACTIVO
20934	SEDE CENTRAL	74	08	UNIDAD CENTRAL DE PROCESO - CPU	740899505837	14/08/2015	Bueno	ACTIVO
20935	SEDE CENTRAL	74	08	UNIDAD CENTRAL DE PROCESO - CPU	740899506933	29/07/2020	Bueno	ACTIVO
20936	SEDE CENTRAL	74	08	UNIDAD CENTRAL DE PROCESO - CPU	740899507018	29/07/2020	Bueno	ACTIVO
20937	SEDE CENTRAL	74	08	UNIDAD CENTRAL DE PROCESO - CPU	740899507113	29/07/2020	Bueno	ACTIVO
20938	SEDE CENTRAL	74	08	IMPRESORA LASER	740841000634	4/12/2013	Regular	ACTIVO
20939	SEDE CENTRAL	74	08	MONITOR LED	740880371095	17/10/2014	Regular	ACTIVO
20940	SEDE CENTRAL	74	08	MONITOR LED	740880371990	6/08/2019	Bueno	ACTIVO
20941	SEDE CENTRAL	74	08	MONITOR LED	740880372068	6/08/2019	Bueno	ACTIVO
20942	SEDE CENTRAL	74	08	MONITOR LED	740880372079	6/08/2019	Bueno	ACTIVO
20943	SEDE CENTRAL	74	08	MONITOR LED	740880372130	6/08/2019	Bueno	ACTIVO
20944	SEDE CENTRAL	74	08	MONITOR LED	740880372135	6/08/2019	Bueno	ACTIVO
20945	SEDE CENTRAL	74	08	MONITOR LED	740880372404	25/02/2020	Bueno	ACTIVO
20946	SEDE CENTRAL	74	08	MONITOR LED	740880372441	25/02/2020	Bueno	ACTIVO
20947	SEDE CENTRAL	74	08	MONITOR LED	740880372446	25/02/2020	Bueno	ACTIVO
20948	SEDE CENTRAL	74	08	MONITOR LED	740880372488	25/02/2020	Bueno	ACTIVO
20949	SEDE CENTRAL	74	08	MONITOR LED	740880372493	25/02/2020	Bueno	ACTIVO
20950	SEDE CENTRAL	74	08	MONITOR LED	740880372494	25/02/2020	Bueno	ACTIVO
20951	SEDE CENTRAL	74	08	MONITOR LED	740880372501	25/02/2020	Bueno	ACTIVO
20952	SEDE CENTRAL	74	08	MONITOR LED	740880372504	25/02/2020	Bueno	ACTIVO
20953	SEDE CENTRAL	74	08	MONITOR LED	740880372511	25/02/2020	Bueno	ACTIVO
20954	SEDE CENTRAL	74	08	MONITOR LED	740880372515	25/02/2020	Bueno	ACTIVO
20955	SEDE CENTRAL	74	08	MONITOR LED	740880372521	25/02/2020	Bueno	ACTIVO
20956	SEDE CENTRAL	74	08	MONITOR LED	740880372535	25/02/2020	Bueno	ACTIVO
20957	SEDE CENTRAL	74	08	MONITOR LED	740880372536	25/02/2020	Bueno	ACTIVO
20958	SEDE CENTRAL	74	08	MONITOR LED	740880372555	25/02/2020	Bueno	ACTIVO
20959	SEDE CENTRAL	74	08	MONITOR LED	740880372559	25/02/2020	Bueno	ACTIVO
20960	SEDE CENTRAL	74	08	MONITOR LED	740880372573	25/02/2020	Bueno	ACTIVO
20961	SEDE CENTRAL	74	08	MONITOR LED	740880372581	25/02/2020	Bueno	ACTIVO
20962	SEDE CENTRAL	74	08	MONITOR LED	740880372587	25/02/2020	Bueno	ACTIVO
20963	SEDE CENTRAL	74	08	MONITOR LED	740880372588	25/02/2020	Bueno	ACTIVO
20964	SEDE CENTRAL	74	08	MONITOR LED	740880372610	25/02/2020	Bueno	ACTIVO
20965	SEDE CENTRAL	74	08	MONITOR LED	740880372615	25/02/2020	Bueno	ACTIVO
20966	SEDE CENTRAL	74	08	MONITOR LED	740880372628	25/02/2020	Bueno	ACTIVO
20967	SEDE CENTRAL	74	08	MONITOR PLANO	740881871515	27/03/2013	Regular	ACTIVO
20968	SEDE CENTRAL	74	08	TECLADO - KEYBOARD	740895004578	27/03/2013	Regular	ACTIVO
20969	SEDE CENTRAL	74	08	TECLADO - KEYBOARD	740895004865	12/07/2013	Bueno	ACTIVO
20970	SEDE CENTRAL	74	08	TECLADO - KEYBOARD	740895005145	5/07/2013	Bueno	ACTIVO
20971	SEDE CENTRAL	74	08	TECLADO - KEYBOARD	740895006213	17/10/2014	Regular	ACTIVO
20972	SEDE CENTRAL	74	08	TECLADO - KEYBOARD	740895006970	16/07/2019	Bueno	ACTIVO
20973	SEDE CENTRAL	74	08	TECLADO - KEYBOARD	740895006996	16/07/2019	Bueno	ACTIVO
20974	SEDE CENTRAL	74	08	TECLADO - KEYBOARD	740895007096	16/07/2019	Bueno	ACTIVO

N°	Nombre del Local	Grupo [1]	Clase [2]	Denominación (Del SINABIP)	Código Patrimonial (Númerico)	Fechas de Adquisición	Estado [3]	Condición [4]
20975	SEDE CENTRAL	74	08	TECLADO - KEYBOARD	740895007119	16/07/2019	Bueno	ACTIVO
20976	SEDE CENTRAL	74	08	TECLADO - KEYBOARD	740895007615	29/07/2020	Bueno	ACTIVO
20977	SEDE CENTRAL	74	08	TECLADO - KEYBOARD	740895007636	29/07/2020	Bueno	ACTIVO
20978	SEDE CENTRAL	74	08	TECLADO - KEYBOARD	740895007639	29/07/2020	Bueno	ACTIVO
20979	SEDE CENTRAL	74	08	TECLADO - KEYBOARD	740895007641	29/07/2020	Bueno	ACTIVO
20980	SEDE CENTRAL	74	08	TECLADO - KEYBOARD	740895007644	29/07/2020	Bueno	ACTIVO
20981	SEDE CENTRAL	74	08	TECLADO - KEYBOARD	740895007645	29/07/2020	Bueno	ACTIVO
20982	SEDE CENTRAL	74	08	TECLADO - KEYBOARD	740895007648	29/07/2020	Bueno	ACTIVO
20983	SEDE CENTRAL	74	08	TECLADO - KEYBOARD	740895007652	29/07/2020	Bueno	ACTIVO
20984	SEDE CENTRAL	74	08	TECLADO - KEYBOARD	740895007654	29/07/2020	Bueno	ACTIVO
20985	SEDE CENTRAL	74	08	TECLADO - KEYBOARD	740895007656	29/07/2020	Bueno	ACTIVO
20986	SEDE CENTRAL	74	08	TECLADO - KEYBOARD	740895007709	29/07/2020	Bueno	ACTIVO
20987	SEDE CENTRAL	74	08	TECLADO - KEYBOARD	740895007715	29/07/2020	Bueno	ACTIVO
20988	SEDE CENTRAL	74	08	TECLADO - KEYBOARD	740895007717	29/07/2020	Bueno	ACTIVO
20989	SEDE CENTRAL	74	08	TECLADO - KEYBOARD	740895007719	29/07/2020	Bueno	ACTIVO
20990	SEDE CENTRAL	74	08	TECLADO - KEYBOARD	740895007721	29/07/2020	Bueno	ACTIVO
20991	SEDE CENTRAL	74	08	TECLADO - KEYBOARD	740895007724	29/07/2020	Bueno	ACTIVO
20992	SEDE CENTRAL	74	08	TECLADO - KEYBOARD	740895007726	29/07/2020	Bueno	ACTIVO
20993	SEDE CENTRAL	74	08	TECLADO - KEYBOARD	740895007741	29/07/2020	Bueno	ACTIVO
20994	SEDE CENTRAL	74	08	TECLADO - KEYBOARD	740895007748	29/07/2020	Bueno	ACTIVO
20995	SEDE CENTRAL	74	08	TECLADO - KEYBOARD	740895007751	29/07/2020	Bueno	ACTIVO
20996	SEDE CENTRAL	74	08	TECLADO - KEYBOARD	740895007756	29/07/2020	Bueno	ACTIVO
20997	SEDE CENTRAL	74	08	UNIDAD CENTRAL DE PROCESO - CPU	740899503932	27/03/2013	Regular	ACTIVO
20998	SEDE CENTRAL	74	08	UNIDAD CENTRAL DE PROCESO - CPU	740899504065	27/03/2013	Regular	ACTIVO
20999	SEDE CENTRAL	74	08	UNIDAD CENTRAL DE PROCESO - CPU	740899504267	12/07/2013	Bueno	ACTIVO
21000	SEDE CENTRAL	74	08	UNIDAD CENTRAL DE PROCESO - CPU	740899505521	17/10/2014	Regular	ACTIVO
21001	SEDE CENTRAL	74	08	UNIDAD CENTRAL DE PROCESO - CPU	740899506265	16/07/2019	Bueno	ACTIVO
21002	SEDE CENTRAL	74	08	UNIDAD CENTRAL DE PROCESO - CPU	740899506291	16/07/2019	Bueno	ACTIVO
21003	SEDE CENTRAL	74	08	UNIDAD CENTRAL DE PROCESO - CPU	740899506391	16/07/2019	Bueno	ACTIVO
21004	SEDE CENTRAL	74	08	UNIDAD CENTRAL DE PROCESO - CPU	740899506408	16/07/2019	Bueno	ACTIVO
21005	SEDE CENTRAL	74	08	UNIDAD CENTRAL DE PROCESO - CPU	740899506415	16/07/2019	Bueno	ACTIVO
21006	SEDE CENTRAL	74	08	UNIDAD CENTRAL DE PROCESO - CPU	740899506913	29/07/2020	Bueno	ACTIVO
21007	SEDE CENTRAL	74	08	UNIDAD CENTRAL DE PROCESO - CPU	740899506934	29/07/2020	Bueno	ACTIVO
21008	SEDE CENTRAL	74	08	UNIDAD CENTRAL DE PROCESO - CPU	740899506937	29/07/2020	Bueno	ACTIVO
21009	SEDE CENTRAL	74	08	UNIDAD CENTRAL DE PROCESO - CPU	740899506939	29/07/2020	Bueno	ACTIVO
21010	SEDE CENTRAL	74	08	UNIDAD CENTRAL DE PROCESO - CPU	740899506942	29/07/2020	Bueno	ACTIVO
21011	SEDE CENTRAL	74	08	UNIDAD CENTRAL DE PROCESO - CPU	740899506943	29/07/2020	Bueno	ACTIVO
21012	SEDE CENTRAL	74	08	UNIDAD CENTRAL DE PROCESO - CPU	740899506946	29/07/2020	Bueno	ACTIVO
21013	SEDE CENTRAL	74	08	UNIDAD CENTRAL DE PROCESO - CPU	740899506950	29/07/2020	Bueno	ACTIVO
21014	SEDE CENTRAL	74	08	UNIDAD CENTRAL DE PROCESO - CPU	740899506952	29/07/2020	Bueno	ACTIVO
21015	SEDE CENTRAL	74	08	UNIDAD CENTRAL DE PROCESO - CPU	740899506954	29/07/2020	Bueno	ACTIVO
21016	SEDE CENTRAL	74	08	UNIDAD CENTRAL DE PROCESO - CPU	740899507007	29/07/2020	Bueno	ACTIVO
21017	SEDE CENTRAL	74	08	UNIDAD CENTRAL DE PROCESO - CPU	740899507013	29/07/2020	Bueno	ACTIVO
21018	SEDE CENTRAL	74	08	UNIDAD CENTRAL DE PROCESO - CPU	740899507015	29/07/2020	Bueno	ACTIVO
21019	SEDE CENTRAL	74	08	UNIDAD CENTRAL DE PROCESO - CPU	740899507017	29/07/2020	Bueno	ACTIVO
21020	SEDE CENTRAL	74	08	UNIDAD CENTRAL DE PROCESO - CPU	740899507019	29/07/2020	Bueno	ACTIVO
21021	SEDE CENTRAL	74	08	UNIDAD CENTRAL DE PROCESO - CPU	740899507022	29/07/2020	Bueno	ACTIVO
21022	SEDE CENTRAL	74	08	UNIDAD CENTRAL DE PROCESO - CPU	740899507024	29/07/2020	Bueno	ACTIVO
21023	SEDE CENTRAL	74	08	UNIDAD CENTRAL DE PROCESO - CPU	740899507039	29/07/2020	Bueno	ACTIVO
21024	SEDE CENTRAL	74	08	UNIDAD CENTRAL DE PROCESO - CPU	740899507046	29/07/2020	Bueno	ACTIVO
21025	SEDE CENTRAL	74	08	UNIDAD CENTRAL DE PROCESO - CPU	740899507049	29/07/2020	Bueno	ACTIVO
21026	SEDE CENTRAL	74	08	UNIDAD CENTRAL DE PROCESO - CPU	740899507054	29/07/2020	Bueno	ACTIVO
21027	SEDE CENTRAL	74	08	IMPRESORA LASER	740841000552	3/05/2013	Bueno	ACTIVO
21028	SEDE CENTRAL	74	08	MONITOR LED	740880371985	6/08/2019	Bueno	ACTIVO
21029	SEDE CENTRAL	74	08	MONITOR LED	740880372523	25/02/2020	Bueno	ACTIVO
21030	SEDE CENTRAL	74	08	MONITOR LED	740880372566	25/02/2020	Bueno	ACTIVO
21031	SEDE CENTRAL	74	08	MONITOR LED	740880372569	25/02/2020	Bueno	ACTIVO
21032	SEDE CENTRAL	74	08	MONITOR LED	740880372571	25/02/2020	Bueno	ACTIVO
21033	SEDE CENTRAL	74	08	MONITOR LED	740880372577	25/02/2020	Bueno	ACTIVO
21034	SEDE CENTRAL	74	08	MONITOR LED	740880372579	25/02/2020	Bueno	ACTIVO
21035	SEDE CENTRAL	74	08	MONITOR LED	740880372622	25/02/2020	Bueno	ACTIVO
21036	SEDE CENTRAL	74	08	MONITOR PLANO	740881871529	27/03/2013	Bueno	ACTIVO
21037	SEDE CENTRAL	74	08	TECLADO - KEYBOARD	740895004620	27/03/2013	Bueno	ACTIVO
21038	SEDE CENTRAL	74	08	TECLADO - KEYBOARD	740895006972	16/07/2019	Bueno	ACTIVO
21039	SEDE CENTRAL	74	08	TECLADO - KEYBOARD	740895007638	29/07/2020	Bueno	ACTIVO
21040	SEDE CENTRAL	74	08	TECLADO - KEYBOARD	740895007643	29/07/2020	Bueno	ACTIVO
21041	SEDE CENTRAL	74	08	TECLADO - KEYBOARD	740895007647	29/07/2020	Bueno	ACTIVO
21042	SEDE CENTRAL	74	08	TECLADO - KEYBOARD	740895007650	29/07/2020	Bueno	ACTIVO
21043	SEDE CENTRAL	74	08	TECLADO - KEYBOARD	740895007653	29/07/2020	Bueno	ACTIVO
21044	SEDE CENTRAL	74	08	TECLADO - KEYBOARD	740895007711	29/07/2020	Bueno	ACTIVO
21045	SEDE CENTRAL	74	08	TECLADO - KEYBOARD	740895007712	29/07/2020	Bueno	ACTIVO
21046	SEDE CENTRAL	74	08	UNIDAD CENTRAL DE PROCESO - CPU	740899503948	27/03/2013	Bueno	ACTIVO
21047	SEDE CENTRAL	74	08	UNIDAD CENTRAL DE PROCESO - CPU	740899506253	16/07/2019	Bueno	ACTIVO
21048	SEDE CENTRAL	74	08	UNIDAD CENTRAL DE PROCESO - CPU	740899506936	29/07/2020	Bueno	ACTIVO
21049	SEDE CENTRAL	74	08	UNIDAD CENTRAL DE PROCESO - CPU	740899506941	29/07/2020	Bueno	ACTIVO
21050	SEDE CENTRAL	74	08	UNIDAD CENTRAL DE PROCESO - CPU	740899506945	29/07/2020	Bueno	ACTIVO
21051	SEDE CENTRAL	74	08	UNIDAD CENTRAL DE PROCESO - CPU	740899506948	29/07/2020	Bueno	ACTIVO
21052	SEDE CENTRAL	74	08	UNIDAD CENTRAL DE PROCESO - CPU	740899506951	29/07/2020	Bueno	ACTIVO
21053	SEDE CENTRAL	74	08	UNIDAD CENTRAL DE PROCESO - CPU	740899507009	29/07/2020	Bueno	ACTIVO
21054	SEDE CENTRAL	74	08	UNIDAD CENTRAL DE PROCESO - CPU	740899507010	29/07/2020	Bueno	ACTIVO
21055	SEDE CENTRAL	74	08	UNIDAD CENTRAL DE PROCESO - CPU	740899507021	29/07/2020	Bueno	ACTIVO
21056	SEDE CENTRAL	74	08	COMPUTADORA PERSONAL PORTATIL	740805000199	7/01/2013	Regular	ACTIVO
21057	SEDE CENTRAL	74	08	TECLADO - KEYBOARD	740895004550	27/03/2013	Regular	ACTIVO
21058	SEDE CENTRAL	74	08	TECLADO - KEYBOARD	740895004604	27/03/2013	Regular	ACTIVO
21059	SEDE CENTRAL	74	08	TECLADO - KEYBOARD	740895004737	27/03/2013	Regular	ACTIVO
21060	SEDE CENTRAL	74	08	TECLADO - KEYBOARD	740895006690	14/08/2015	Bueno	ACTIVO
21061	SEDE CENTRAL	74	08	COMPUTADORA PERSONAL PORTATIL	740805000315	18/03/2015	Bueno	ACTIVO
21062	SEDE CENTRAL	74	08	COMPUTADORA PERSONAL PORTATIL	740805000964	13/10/2020	Bueno	ACTIVO
21063	SEDE CENTRAL	74	08	MONITOR LED	740880372449	25/02/2020	Bueno	ACTIVO
21064	SEDE CENTRAL	74	08	TABLETA PAD	740894930065	24/04/2015	Bueno	ACTIVO
21065	SEDE CENTRAL	74	08	TECLADO - KEYBOARD	740895007737	29/07/2020	Bueno	ACTIVO

N°	Nombre del Local	Grupo [1]	Clase [2]	Denominación (Del SINABIP)	Código Patrimonial (Númerico)	Fechas de Adquisición	Estado [3]	Condición [4]
21066	SEDE CENTRAL	74	08	UNIDAD CENTRAL DE PROCESO - CPU	740899507035	29/07/2020	Bueno	ACTIVO
21067	SEDE CENTRAL	74	08	COMPUTADORA PERSONAL PORTATIL	740805000386	31/05/2016	Bueno	ACTIVO
21068	SEDE CENTRAL	74	08	COMPUTADORA PERSONAL PORTATIL	740805000387	31/05/2016	Bueno	ACTIVO
21069	SEDE CENTRAL	74	08	COMPUTADORA PERSONAL PORTATIL	740805000709	13/10/2020	Bueno	ACTIVO
21070	SEDE CENTRAL	74	08	COMPUTADORA PERSONAL PORTATIL	740805001020	16/10/2020	Bueno	ACTIVO
21071	SEDE CENTRAL	74	08	IMPRESORA LASER	740841000712	30/05/2016	Bueno	ACTIVO
21072	SEDE CENTRAL	74	08	MONITOR LED	740880372040	6/08/2019	Bueno	ACTIVO
21073	SEDE CENTRAL	74	08	TECLADO - KEYBOARD	740895007120	16/07/2019	Bueno	ACTIVO
21074	SEDE CENTRAL	74	08	UNIDAD CENTRAL DE PROCESO - CPU	740899506416	16/07/2019	Bueno	ACTIVO
21075	SEDE CENTRAL	74	08	MONITOR LED	740880370599	17/10/2014	Regular	ACTIVO
21076	SEDE CENTRAL	74	08	TECLADO - KEYBOARD	740895005908	17/10/2014	Bueno	ACTIVO
21077	SEDE CENTRAL	74	08	UNIDAD CENTRAL DE PROCESO - CPU	740899505493	17/10/2014	Bueno	ACTIVO
21078	SEDE CENTRAL	74	08	MONITOR LED	740880372540	25/02/2020	Bueno	ACTIVO
21079	SEDE CENTRAL	74	08	MONITOR LED	740880372552	25/02/2020	Bueno	ACTIVO
21080	SEDE CENTRAL	74	08	MONITOR PLANO	740881871422	27/03/2013	Bueno	ACTIVO
21081	SEDE CENTRAL	74	08	TECLADO - KEYBOARD	740895004651	27/03/2013	Regular	ACTIVO
21082	SEDE CENTRAL	74	08	TECLADO - KEYBOARD	740895007762	29/07/2020	Bueno	ACTIVO
21083	SEDE CENTRAL	74	08	TECLADO - KEYBOARD	740895007763	29/07/2020	Bueno	ACTIVO
21084	SEDE CENTRAL	74	08	UNIDAD CENTRAL DE PROCESO - CPU	740899505540	17/10/2014	Regular	ACTIVO
21085	SEDE CENTRAL	74	08	UNIDAD CENTRAL DE PROCESO - CPU	740899507060	29/07/2020	Bueno	ACTIVO
21086	SEDE CENTRAL	74	08	UNIDAD CENTRAL DE PROCESO - CPU	740899507061	29/07/2020	Bueno	ACTIVO
21087	SEDE CENTRAL	74	08	MONITOR A COLOR	740877002666	31/12/2015	Regular	ACTIVO
21088	SEDE CENTRAL	74	08	MONITOR LED	740880371359	31/12/2014	Bueno	ACTIVO
21089	SEDE CENTRAL	74	08	MONITOR LED	740880372439	25/02/2020	Bueno	ACTIVO
21090	SEDE CENTRAL	74	08	MONITOR LED	740880372509	25/02/2020	Bueno	ACTIVO
21091	SEDE CENTRAL	74	08	MONITOR LED	740880372537	25/02/2020	Bueno	ACTIVO
21092	SEDE CENTRAL	74	08	MONITOR LED	740880372560	25/02/2020	Bueno	ACTIVO
21093	SEDE CENTRAL	74	08	TECLADO - KEYBOARD	740895005442	17/10/2014	Bueno	ACTIVO
21094	SEDE CENTRAL	74	08	TECLADO - KEYBOARD	740895005914	17/10/2014	Regular	ACTIVO
21095	SEDE CENTRAL	74	08	TECLADO - KEYBOARD	740895006288	31/12/2014	Bueno	ACTIVO
21096	SEDE CENTRAL	74	08	TECLADO - KEYBOARD	740895007758	29/07/2020	Bueno	ACTIVO
21097	SEDE CENTRAL	74	08	TECLADO - KEYBOARD	740895007768	29/07/2020	Bueno	ACTIVO
21098	SEDE CENTRAL	74	08	TECLADO - KEYBOARD	740895007780	29/07/2020	Bueno	ACTIVO
21099	SEDE CENTRAL	74	08	TECLADO - KEYBOARD	740895007813	29/07/2020	Bueno	ACTIVO
21100	SEDE CENTRAL	74	08	UNIDAD CENTRAL DE PROCESO - CPU	740899505596	31/12/2014	Bueno	ACTIVO
21101	SEDE CENTRAL	74	08	UNIDAD CENTRAL DE PROCESO - CPU	740899506073	31/12/2015	Regular	ACTIVO
21102	SEDE CENTRAL	74	08	UNIDAD CENTRAL DE PROCESO - CPU	740899507056	29/07/2020	Bueno	ACTIVO
21103	SEDE CENTRAL	74	08	UNIDAD CENTRAL DE PROCESO - CPU	740899507066	29/07/2020	Bueno	ACTIVO
21104	SEDE CENTRAL	74	08	UNIDAD CENTRAL DE PROCESO - CPU	740899507078	29/07/2020	Bueno	ACTIVO
21105	SEDE CENTRAL	74	08	UNIDAD CENTRAL DE PROCESO - CPU	740899507111	29/07/2020	Bueno	ACTIVO
21106	SEDE CENTRAL	74	08	MONITOR LED	740880370475	3/03/2014	Bueno	ACTIVO
21107	SEDE CENTRAL	74	08	MONITOR LED	740880370973	17/10/2014	Bueno	ACTIVO
21108	SEDE CENTRAL	74	08	MONITOR LED	740880371132	17/10/2014	Bueno	ACTIVO
21109	SEDE CENTRAL	74	08	MONITOR LED	740880371157	17/10/2014	Bueno	ACTIVO
21110	SEDE CENTRAL	74	08	MONITOR LED	740880371176	17/10/2014	Bueno	ACTIVO
21111	SEDE CENTRAL	74	08	MONITOR LED	740880372712	25/02/2020	Bueno	ACTIVO
21112	SEDE CENTRAL	74	08	MONITOR LED	740880372728	25/02/2020	Bueno	ACTIVO
21113	SEDE CENTRAL	74	08	MONITOR PLANO	740881871377	27/03/2013	Bueno	ACTIVO
21114	SEDE CENTRAL	74	08	TECLADO - KEYBOARD	740895004659	27/03/2013	Bueno	ACTIVO
21115	SEDE CENTRAL	74	08	TECLADO - KEYBOARD	740895005523	17/10/2014	Bueno	ACTIVO
21116	SEDE CENTRAL	74	08	TECLADO - KEYBOARD	740895006207	17/10/2014	Bueno	ACTIVO
21117	SEDE CENTRAL	74	08	TECLADO - KEYBOARD	740895006246	17/10/2014	Bueno	ACTIVO
21118	SEDE CENTRAL	74	08	TECLADO - KEYBOARD	740895006272	17/10/2014	Bueno	ACTIVO
21119	SEDE CENTRAL	74	08	TECLADO - KEYBOARD	740895007714	29/07/2020	Bueno	ACTIVO
21120	SEDE CENTRAL	74	08	TECLADO - KEYBOARD	740895007730	29/07/2020	Bueno	ACTIVO
21121	SEDE CENTRAL	74	08	UNIDAD CENTRAL DE PROCESO - CPU	740899503987	27/03/2013	Bueno	ACTIVO
21122	SEDE CENTRAL	74	08	UNIDAD CENTRAL DE PROCESO - CPU	740899504669	3/03/2014	Regular	ACTIVO
21123	SEDE CENTRAL	74	08	UNIDAD CENTRAL DE PROCESO - CPU	740899504690	3/03/2014	Bueno	ACTIVO
21124	SEDE CENTRAL	74	08	UNIDAD CENTRAL DE PROCESO - CPU	740899504750	17/10/2014	Bueno	ACTIVO
21125	SEDE CENTRAL	74	08	UNIDAD CENTRAL DE PROCESO - CPU	740899505515	17/10/2014	Bueno	ACTIVO
21126	SEDE CENTRAL	74	08	UNIDAD CENTRAL DE PROCESO - CPU	740899505554	17/10/2014	Bueno	ACTIVO
21127	SEDE CENTRAL	74	08	UNIDAD CENTRAL DE PROCESO - CPU	740899505580	17/10/2014	Bueno	ACTIVO
21128	SEDE CENTRAL	74	08	UNIDAD CENTRAL DE PROCESO - CPU	740899507012	29/07/2020	Bueno	ACTIVO
21129	SEDE CENTRAL	74	08	UNIDAD CENTRAL DE PROCESO - CPU	740899507028	29/07/2020	Bueno	ACTIVO
21130	SEDE CENTRAL	74	08	MONITOR LED	740880370996	17/10/2014	Bueno	ACTIVO
21131	SEDE CENTRAL	74	08	MONITOR LED	740880371257	17/10/2014	Bueno	ACTIVO
21132	SEDE CENTRAL	74	08	MONITOR PLANO	740881870158	29/12/2008	Bueno	ACTIVO
21133	SEDE CENTRAL	74	08	TECLADO - KEYBOARD	740895006157	17/10/2014	Bueno	ACTIVO
21134	SEDE CENTRAL	74	08	TECLADO - KEYBOARD	740895006243	17/10/2014	Bueno	ACTIVO
21135	SEDE CENTRAL	74	08	UNIDAD CENTRAL DE PROCESO - CPU	740899504831	17/10/2014	Bueno	ACTIVO
21136	SEDE CENTRAL	74	08	UNIDAD CENTRAL DE PROCESO - CPU	740899505465	17/10/2014	Bueno	ACTIVO
21137	SEDE CENTRAL	74	08	UNIDAD CENTRAL DE PROCESO - CPU	740899505551	17/10/2014	Bueno	ACTIVO
21138	SEDE CENTRAL	74	08	UNIDAD CENTRAL DE PROCESO - CPU	740899506135	26/05/2016	Bueno	ACTIVO
21139	SEDE CENTRAL	74	08	MONITOR LED	740880370762	17/10/2014	Bueno	ACTIVO
21140	SEDE CENTRAL	74	08	MONITOR LED	740880371149	17/10/2014	Bueno	ACTIVO
21141	SEDE CENTRAL	74	08	MONITOR LED	740880371348	17/10/2014	Bueno	ACTIVO
21142	SEDE CENTRAL	74	08	MONITOR LED	740880371873	26/05/2016	Bueno	ACTIVO
21143	SEDE CENTRAL	74	08	TECLADO - KEYBOARD	740895004594	27/03/2013	Bueno	ACTIVO
21144	SEDE CENTRAL	74	08	TECLADO - KEYBOARD	740895004934	12/07/2013	Bueno	ACTIVO
21145	SEDE CENTRAL	74	08	UNIDAD CENTRAL DE PROCESO - CPU	740899505623	17/08/2015	Bueno	ACTIVO
21146	SEDE CENTRAL	74	08	UNIDAD CENTRAL DE PROCESO - CPU	740899505673	17/08/2015	Bueno	ACTIVO
21147	SEDE CENTRAL	74	08	UNIDAD CENTRAL DE PROCESO - CPU	740899505684	17/08/2015	Bueno	ACTIVO
21148	SEDE CENTRAL	74	08	UNIDAD CENTRAL DE PROCESO - CPU	740899505855	14/08/2015	Bueno	ACTIVO
21149	SEDE CENTRAL	74	08	UNIDAD CENTRAL DE PROCESO - CPU	740899506223	24/10/2016	Bueno	ACTIVO
21150	SEDE CENTRAL	74	08	MONITOR PLANO	740881871432	27/03/2013	Bueno	ACTIVO
21151	SEDE CENTRAL	74	08	TECLADO - KEYBOARD	740895006254	17/10/2014	Bueno	ACTIVO
21152	SEDE CENTRAL	74	08	UNIDAD CENTRAL DE PROCESO - CPU	740899504608	3/03/2014	Bueno	ACTIVO
21153	SEDE CENTRAL	74	08	MONITOR LED	740880370088	12/07/2013	Bueno	ACTIVO
21154	SEDE CENTRAL	74	08	TECLADO - KEYBOARD	740895006109	17/10/2014	Bueno	ACTIVO
21155	SEDE CENTRAL	74	08	UNIDAD CENTRAL DE PROCESO - CPU	740899505654	17/08/2015	Bueno	ACTIVO
21156	SEDE CENTRAL	74	08	CAPTURADOR DE IMAGEN - SCANNER	740800500080	31/08/2009	Regular	ACTIVO

N°	Nombre del Local	Grupo [1]	Clase [2]	Denominación (Del SINABIP)	Código Patrimonial (Númerico)	Fechas de Adquisición	Estado [3]	Condición [4]
21157	SEDE CENTRAL	74	08	MONITOR LED	740880371255	17/10/2014	Bueno	ACTIVO
21158	SEDE CENTRAL	74	08	TECLADO - KEYBOARD	740895006247	17/10/2014	Bueno	ACTIVO
21159	SEDE CENTRAL	74	08	UNIDAD CENTRAL DE PROCESO - CPU	740899505555	17/10/2014	Bueno	ACTIVO
21160	SEDE CENTRAL	74	08	IMPRESORA LASER	740841000635	4/12/2013	Bueno	ACTIVO
21161	SEDE CENTRAL	74	08	MONITOR LED	740880370470	3/03/2014	Regular	ACTIVO
21162	SEDE CENTRAL	74	08	MONITOR LED	740880370492	3/03/2014	Bueno	ACTIVO
21163	SEDE CENTRAL	74	08	MONITOR LED	740880370651	17/10/2014	Bueno	ACTIVO
21164	SEDE CENTRAL	74	08	MONITOR LED	740880370997	17/10/2014	Bueno	ACTIVO
21165	SEDE CENTRAL	74	08	MONITOR LED	740880371038	17/10/2014	Bueno	ACTIVO
21166	SEDE CENTRAL	74	08	MONITOR LED	740880371096	17/10/2014	Bueno	ACTIVO
21167	SEDE CENTRAL	74	08	MONITOR LED	740880371589	14/08/2015	Bueno	ACTIVO
21168	SEDE CENTRAL	74	08	MONITOR LED	740880371590	14/08/2015	Bueno	ACTIVO
21169	SEDE CENTRAL	74	08	MONITOR LED	740880371592	14/08/2015	Bueno	ACTIVO
21170	SEDE CENTRAL	74	08	MONITOR LED	740880372037	6/08/2019	Bueno	ACTIVO
21171	SEDE CENTRAL	74	08	MONITOR LED	740880372393	25/02/2020	Bueno	ACTIVO
21172	SEDE CENTRAL	74	08	MONITOR LED	740880372507	25/02/2020	Bueno	ACTIVO
21173	SEDE CENTRAL	74	08	MONITOR LED	740880372609	25/02/2020	Bueno	ACTIVO
21174	SEDE CENTRAL	74	08	MONITOR LED	740880372764	25/02/2020	Bueno	ACTIVO
21175	SEDE CENTRAL	74	08	MONITOR PLANO	740881871375	27/03/2013	Bueno	ACTIVO
21176	SEDE CENTRAL	74	08	TECLADO - KEYBOARD	740895002960	13/08/2008	Malo	ACTIVO
21177	SEDE CENTRAL	74	08	TECLADO - KEYBOARD	740895003524	31/12/2009	Bueno	ACTIVO
21178	SEDE CENTRAL	74	08	TECLADO - KEYBOARD	740895004434	1/06/2012	Bueno	ACTIVO
21179	SEDE CENTRAL	74	08	TECLADO - KEYBOARD	740895004435	1/06/2012	Bueno	ACTIVO
21180	SEDE CENTRAL	74	08	TECLADO - KEYBOARD	740895004512	27/03/2013	Bueno	ACTIVO
21181	SEDE CENTRAL	74	08	TECLADO - KEYBOARD	740895004858	12/07/2013	Bueno	ACTIVO
21182	SEDE CENTRAL	74	08	TECLADO - KEYBOARD	740895004868	12/07/2013	Bueno	ACTIVO
21183	SEDE CENTRAL	74	08	TECLADO - KEYBOARD	740895005360	3/03/2014	Regular	ACTIVO
21184	SEDE CENTRAL	74	08	TECLADO - KEYBOARD	740895005365	3/03/2014	Bueno	ACTIVO
21185	SEDE CENTRAL	74	08	TECLADO - KEYBOARD	740895005569	17/10/2014	Bueno	ACTIVO
21186	SEDE CENTRAL	74	08	TECLADO - KEYBOARD	740895006191	17/10/2014	Bueno	ACTIVO
21187	SEDE CENTRAL	74	08	TECLADO - KEYBOARD	740895006233	17/10/2014	Bueno	ACTIVO
21188	SEDE CENTRAL	74	08	TECLADO - KEYBOARD	740895006273	17/10/2014	Bueno	ACTIVO
21189	SEDE CENTRAL	74	08	TECLADO - KEYBOARD	740895006537	14/08/2015	Bueno	ACTIVO
21190	SEDE CENTRAL	74	08	TECLADO - KEYBOARD	740895007109	16/07/2019	Bueno	ACTIVO
21191	SEDE CENTRAL	74	08	TECLADO - KEYBOARD	740895007651	29/07/2020	Bueno	ACTIVO
21192	SEDE CENTRAL	74	08	TECLADO - KEYBOARD	740895007744	29/07/2020	Bueno	ACTIVO
21193	SEDE CENTRAL	74	08	TECLADO - KEYBOARD	740895007753	29/07/2020	Bueno	ACTIVO
21194	SEDE CENTRAL	74	08	TECLADO - KEYBOARD	740895007790	29/07/2020	Bueno	ACTIVO
21195	SEDE CENTRAL	74	08	UNIDAD CENTRAL DE PROCESO - CPU	740899504185	12/07/2013	Bueno	ACTIVO
21196	SEDE CENTRAL	74	08	UNIDAD CENTRAL DE PROCESO - CPU	740899504685	3/03/2014	Regular	ACTIVO
21197	SEDE CENTRAL	74	08	UNIDAD CENTRAL DE PROCESO - CPU	740899504703	3/03/2014	Bueno	ACTIVO
21198	SEDE CENTRAL	74	08	UNIDAD CENTRAL DE PROCESO - CPU	740899504867	17/10/2014	Bueno	ACTIVO
21199	SEDE CENTRAL	74	08	UNIDAD CENTRAL DE PROCESO - CPU	740899504877	17/10/2014	Bueno	ACTIVO
21200	SEDE CENTRAL	74	08	UNIDAD CENTRAL DE PROCESO - CPU	740899505541	17/10/2014	Bueno	ACTIVO
21201	SEDE CENTRAL	74	08	UNIDAD CENTRAL DE PROCESO - CPU	740899505543	17/10/2014	Bueno	ACTIVO
21202	SEDE CENTRAL	74	08	UNIDAD CENTRAL DE PROCESO - CPU	740899505562	17/10/2014	Bueno	ACTIVO
21203	SEDE CENTRAL	74	08	UNIDAD CENTRAL DE PROCESO - CPU	740899505581	17/10/2014	Bueno	ACTIVO
21204	SEDE CENTRAL	74	08	UNIDAD CENTRAL DE PROCESO - CPU	740899505670	17/08/2015	Bueno	ACTIVO
21205	SEDE CENTRAL	74	08	UNIDAD CENTRAL DE PROCESO - CPU	740899505730	17/08/2015	Regular	ACTIVO
21206	SEDE CENTRAL	74	08	UNIDAD CENTRAL DE PROCESO - CPU	740899505845	14/08/2015	Bueno	ACTIVO
21207	SEDE CENTRAL	74	08	UNIDAD CENTRAL DE PROCESO - CPU	740899506405	16/07/2019	Bueno	ACTIVO
21208	SEDE CENTRAL	74	08	UNIDAD CENTRAL DE PROCESO - CPU	740899506949	29/07/2020	Bueno	ACTIVO
21209	SEDE CENTRAL	74	08	UNIDAD CENTRAL DE PROCESO - CPU	740899507042	29/07/2020	Bueno	ACTIVO
21210	SEDE CENTRAL	74	08	UNIDAD CENTRAL DE PROCESO - CPU	740899507051	29/07/2020	Bueno	ACTIVO
21211	SEDE CENTRAL	74	08	MONITOR LED	740880372713	25/02/2020	Bueno	ACTIVO
21212	SEDE CENTRAL	74	08	TECLADO - KEYBOARD	740895007716	29/07/2020	Bueno	ACTIVO
21213	SEDE CENTRAL	74	08	UNIDAD CENTRAL DE PROCESO - CPU	740899507014	29/07/2020	Bueno	ACTIVO
21214	SEDE CENTRAL	74	08	MONITOR LED	740880371126	17/10/2014	Regular	ACTIVO
21215	SEDE CENTRAL	74	08	TECLADO - KEYBOARD	740895006232	17/10/2014	Regular	ACTIVO
21216	SEDE CENTRAL	74	08	UNIDAD CENTRAL DE PROCESO - CPU	740899503979	27/03/2013	Regular	ACTIVO
21217	SEDE CENTRAL	74	08	MONITOR LED	740880370548	17/10/2014	Regular	ACTIVO
21218	SEDE CENTRAL	74	08	MONITOR LED	740880370578	17/10/2014	Regular	ACTIVO
21219	SEDE CENTRAL	74	08	MONITOR LED	740880370592	17/10/2014	Regular	ACTIVO
21220	SEDE CENTRAL	74	08	MONITOR LED	740880370593	17/10/2014	Regular	ACTIVO
21221	SEDE CENTRAL	74	08	MONITOR LED	740880370603	17/10/2014	Bueno	ACTIVO
21222	SEDE CENTRAL	74	08	MONITOR LED	740880370728	17/10/2014	Regular	ACTIVO
21223	SEDE CENTRAL	74	08	MONITOR LED	740880370772	17/10/2014	Regular	ACTIVO
21224	SEDE CENTRAL	74	08	MONITOR LED	740880370799	17/10/2014	Regular	ACTIVO
21225	SEDE CENTRAL	74	08	MONITOR LED	740880370852	17/10/2014	Regular	ACTIVO
21226	SEDE CENTRAL	74	08	MONITOR LED	740880370876	17/10/2014	Regular	ACTIVO
21227	SEDE CENTRAL	74	08	MONITOR LED	740880372599	25/02/2020	Bueno	ACTIVO
21228	SEDE CENTRAL	74	08	MONITOR LED	740880372755	25/02/2020	Bueno	ACTIVO
21229	SEDE CENTRAL	74	08	MONITOR PLANO	740881871440	27/03/2013	Regular	ACTIVO
21230	SEDE CENTRAL	74	08	TECLADO - KEYBOARD	740895005043	12/07/2013	Bueno	ACTIVO
21231	SEDE CENTRAL	74	08	TECLADO - KEYBOARD	740895005679	17/10/2014	Regular	ACTIVO
21232	SEDE CENTRAL	74	08	TECLADO - KEYBOARD	740895005684	17/10/2014	Regular	ACTIVO
21233	SEDE CENTRAL	74	08	TECLADO - KEYBOARD	740895005798	17/10/2014	Regular	ACTIVO
21234	SEDE CENTRAL	74	08	TECLADO - KEYBOARD	740895005826	17/10/2014	Regular	ACTIVO
21235	SEDE CENTRAL	74	08	TECLADO - KEYBOARD	740895005835	17/10/2014	Regular	ACTIVO
21236	SEDE CENTRAL	74	08	TECLADO - KEYBOARD	740895005888	17/10/2014	Regular	ACTIVO
21237	SEDE CENTRAL	74	08	TECLADO - KEYBOARD	740895005938	17/10/2014	Bueno	ACTIVO
21238	SEDE CENTRAL	74	08	TECLADO - KEYBOARD	740895007732	29/07/2020	Bueno	ACTIVO
21239	SEDE CENTRAL	74	08	TECLADO - KEYBOARD	740895007745	29/07/2020	Bueno	ACTIVO
21240	SEDE CENTRAL	74	08	UNIDAD CENTRAL DE PROCESO - CPU	740899503917	27/03/2013	Regular	ACTIVO
21241	SEDE CENTRAL	74	08	UNIDAD CENTRAL DE PROCESO - CPU	740899504987	17/10/2014	Regular	ACTIVO
21242	SEDE CENTRAL	74	08	UNIDAD CENTRAL DE PROCESO - CPU	740899504992	17/10/2014	Regular	ACTIVO
21243	SEDE CENTRAL	74	08	UNIDAD CENTRAL DE PROCESO - CPU	740899505012	17/10/2014	Regular	ACTIVO
21244	SEDE CENTRAL	74	08	UNIDAD CENTRAL DE PROCESO - CPU	740899505106	17/10/2014	Regular	ACTIVO
21245	SEDE CENTRAL	74	08	UNIDAD CENTRAL DE PROCESO - CPU	740899505134	17/10/2014	Regular	ACTIVO
21246	SEDE CENTRAL	74	08	UNIDAD CENTRAL DE PROCESO - CPU	740899505196	17/10/2014	Regular	ACTIVO
21247	SEDE CENTRAL	74	08	UNIDAD CENTRAL DE PROCESO - CPU	740899505246	17/10/2014	Regular	ACTIVO

N°	Nombre del Local	Grupo [1]	Clase [2]	Denominación (Del SINABIP)	Código Patrimonial (Númerico)	Fechas de Adquisición	Estado [3]	Condición [4]
21248	SEDE CENTRAL	74	08	UNIDAD CENTRAL DE PROCESO - CPU	740899507030	29/07/2020	Bueno	ACTIVO
21249	SEDE CENTRAL	74	08	UNIDAD CENTRAL DE PROCESO - CPU	740899507043	29/07/2020	Bueno	ACTIVO
21250	SEDE CENTRAL	74	08	TECLADO - KEYBOARD	740895004558	27/03/2013	Regular	ACTIVO
21251	SEDE CENTRAL	74	08	TECLADO - KEYBOARD	740895005907	17/10/2014	Bueno	ACTIVO
21252	SEDE CENTRAL	74	08	UNIDAD CENTRAL DE PROCESO - CPU	740899504841	17/10/2014	Bueno	ACTIVO
21253	SEDE CENTRAL	74	08	UNIDAD CENTRAL DE PROCESO - CPU	740899505215	17/10/2014	Bueno	ACTIVO
21254	SEDE CENTRAL	74	08	UNIDAD CENTRAL DE PROCESO - CPU	740899505234	17/10/2014	Bueno	ACTIVO
21255	SEDE CENTRAL	74	08	UNIDAD CENTRAL DE PROCESO - CPU	740899505403	17/10/2014	Regular	ACTIVO
21256	SEDE CENTRAL	74	08	UNIDAD CENTRAL DE PROCESO - CPU	740899506017	30/11/2015	Bueno	ACTIVO
21257	SEDE CENTRAL	74	08	MONITOR LED	740880370573	17/10/2014	Regular	ACTIVO
21258	SEDE CENTRAL	74	08	TECLADO - KEYBOARD	740895005675	17/10/2014	Regular	ACTIVO
21259	SEDE CENTRAL	74	08	UNIDAD CENTRAL DE PROCESO - CPU	740899504983	17/10/2014	Regular	ACTIVO
21260	SEDE CENTRAL	74	08	MONITOR LED	740880370089	12/07/2013	Regular	ACTIVO
21261	SEDE CENTRAL	74	08	MONITOR LED	740880370792	17/10/2014	Bueno	ACTIVO
21262	SEDE CENTRAL	74	08	MONITOR LED	740880372487	25/02/2020	Bueno	ACTIVO
21263	SEDE CENTRAL	74	08	MONITOR PLANO	740881871630	27/03/2013	Bueno	ACTIVO
21264	SEDE CENTRAL	74	08	TECLADO - KEYBOARD	740895004850	12/07/2013	Regular	ACTIVO
21265	SEDE CENTRAL	74	08	TECLADO - KEYBOARD	740895005592	17/10/2014	Bueno	ACTIVO
21266	SEDE CENTRAL	74	08	TECLADO - KEYBOARD	740895005811	17/10/2014	Bueno	ACTIVO
21267	SEDE CENTRAL	74	08	TECLADO - KEYBOARD	740895006146	17/10/2014	Bueno	ACTIVO
21268	SEDE CENTRAL	74	08	TECLADO - KEYBOARD	740895006357	17/08/2015	Bueno	ACTIVO
21269	SEDE CENTRAL	74	08	TECLADO - KEYBOARD	740895007820	29/07/2020	Bueno	ACTIVO
21270	SEDE CENTRAL	74	08	UNIDAD CENTRAL DE PROCESO - CPU	740899504678	3/03/2014	Regular	ACTIVO
21271	SEDE CENTRAL	74	08	UNIDAD CENTRAL DE PROCESO - CPU	740899505172	17/10/2014	Regular	ACTIVO
21272	SEDE CENTRAL	74	08	UNIDAD CENTRAL DE PROCESO - CPU	740899505415	17/10/2014	Bueno	ACTIVO
21273	SEDE CENTRAL	74	08	UNIDAD CENTRAL DE PROCESO - CPU	740899505454	17/10/2014	Bueno	ACTIVO
21274	SEDE CENTRAL	74	08	UNIDAD CENTRAL DE PROCESO - CPU	740899505676	17/08/2015	Bueno	ACTIVO
21275	SEDE CENTRAL	74	08	UNIDAD CENTRAL DE PROCESO - CPU	740899505683	17/08/2015	Bueno	ACTIVO
21276	SEDE CENTRAL	74	08	UNIDAD CENTRAL DE PROCESO - CPU	740899505785	14/08/2015	Bueno	ACTIVO
21277	SEDE CENTRAL	74	08	UNIDAD CENTRAL DE PROCESO - CPU	740899506201	24/10/2016	Bueno	ACTIVO
21278	SEDE CENTRAL	74	08	UNIDAD CENTRAL DE PROCESO - CPU	740899507120	29/07/2020	Bueno	ACTIVO
21279	SEDE CENTRAL	74	08	CAPTURADOR DE IMAGEN - SCANNER	740800500106	26/10/2010	Regular	ACTIVO
21280	SEDE CENTRAL	74	08	CAPTURADOR DE IMAGEN - SCANNER	740800500162	30/05/2016	Regular	ACTIVO
21281	SEDE CENTRAL	74	08	IMPRESORA LASER	740841000705	30/05/2016	Bueno	ACTIVO
21282	SEDE CENTRAL	74	08	MONITOR LED	740880370068	12/07/2013	Regular	ACTIVO
21283	SEDE CENTRAL	74	08	MONITOR LED	740880370553	17/10/2014	Regular	ACTIVO
21284	SEDE CENTRAL	74	08	MONITOR LED	740880370558	17/10/2014	Bueno	ACTIVO
21285	SEDE CENTRAL	74	08	MONITOR LED	740880370560	17/10/2014	Regular	ACTIVO
21286	SEDE CENTRAL	74	08	MONITOR LED	740880370574	17/10/2014	Bueno	ACTIVO
21287	SEDE CENTRAL	74	08	MONITOR LED	740880370582	17/10/2014	Regular	ACTIVO
21288	SEDE CENTRAL	74	08	MONITOR LED	740880370591	17/10/2014	Regular	ACTIVO
21289	SEDE CENTRAL	74	08	MONITOR LED	740880370602	17/10/2014	Regular	ACTIVO
21290	SEDE CENTRAL	74	08	MONITOR LED	740880370608	17/10/2014	Regular	ACTIVO
21291	SEDE CENTRAL	74	08	MONITOR LED	740880370767	17/10/2014	Regular	ACTIVO
21292	SEDE CENTRAL	74	08	MONITOR LED	740880370775	17/10/2014	Regular	ACTIVO
21293	SEDE CENTRAL	74	08	MONITOR LED	740880370821	17/10/2014	Regular	ACTIVO
21294	SEDE CENTRAL	74	08	MONITOR LED	740880370844	17/10/2014	Regular	ACTIVO
21295	SEDE CENTRAL	74	08	MONITOR LED	740880370879	17/10/2014	Regular	ACTIVO
21296	SEDE CENTRAL	74	08	MONITOR LED	740880372007	6/08/2019	Bueno	ACTIVO
21297	SEDE CENTRAL	74	08	MONITOR LED	740880372600	25/02/2020	Bueno	ACTIVO
21298	SEDE CENTRAL	74	08	MONITOR LED	740880372759	25/02/2020	Bueno	ACTIVO
21299	SEDE CENTRAL	74	08	MONITOR LED	740880372789	25/02/2020	Bueno	ACTIVO
21300	SEDE CENTRAL	74	08	MONITOR PLANO	740881871451	27/03/2013	Bueno	ACTIVO
21301	SEDE CENTRAL	74	08	TECLADO - KEYBOARD	740895004547	27/03/2013	Bueno	ACTIVO
21302	SEDE CENTRAL	74	08	TECLADO - KEYBOARD	740895004943	12/07/2013	Regular	ACTIVO
21303	SEDE CENTRAL	74	08	TECLADO - KEYBOARD	740895005677	17/10/2014	Regular	ACTIVO
21304	SEDE CENTRAL	74	08	TECLADO - KEYBOARD	740895005687	17/10/2014	Regular	ACTIVO
21305	SEDE CENTRAL	74	08	TECLADO - KEYBOARD	740895005697	17/10/2014	Bueno	ACTIVO
21306	SEDE CENTRAL	74	08	TECLADO - KEYBOARD	740895005767	17/10/2014	Regular	ACTIVO
21307	SEDE CENTRAL	74	08	TECLADO - KEYBOARD	740895005770	17/10/2014	Regular	ACTIVO
21308	SEDE CENTRAL	74	08	TECLADO - KEYBOARD	740895005806	17/10/2014	Bueno	ACTIVO
21309	SEDE CENTRAL	74	08	TECLADO - KEYBOARD	740895005810	17/10/2014	Regular	ACTIVO
21310	SEDE CENTRAL	74	08	TECLADO - KEYBOARD	740895005818	17/10/2014	Regular	ACTIVO
21311	SEDE CENTRAL	74	08	TECLADO - KEYBOARD	740895005821	17/10/2014	Regular	ACTIVO
21312	SEDE CENTRAL	74	08	TECLADO - KEYBOARD	740895005831	17/10/2014	Regular	ACTIVO
21313	SEDE CENTRAL	74	08	TECLADO - KEYBOARD	740895005875	17/10/2014	Regular	ACTIVO
21314	SEDE CENTRAL	74	08	TECLADO - KEYBOARD	740895006943	16/07/2019	Bueno	ACTIVO
21315	SEDE CENTRAL	74	08	TECLADO - KEYBOARD	740895007733	29/07/2020	Bueno	ACTIVO
21316	SEDE CENTRAL	74	08	TECLADO - KEYBOARD	740895007743	29/07/2020	Bueno	ACTIVO
21317	SEDE CENTRAL	74	08	TECLADO - KEYBOARD	740895007757	29/07/2020	Bueno	ACTIVO
21318	SEDE CENTRAL	74	08	UNIDAD CENTRAL DE PROCESO - CPU	740899503879	27/03/2013	Regular	ACTIVO
21319	SEDE CENTRAL	74	08	UNIDAD CENTRAL DE PROCESO - CPU	740899503944	27/03/2013	Bueno	ACTIVO
21320	SEDE CENTRAL	74	08	UNIDAD CENTRAL DE PROCESO - CPU	740899504269	12/07/2013	Regular	ACTIVO
21321	SEDE CENTRAL	74	08	UNIDAD CENTRAL DE PROCESO - CPU	740899504985	17/10/2014	Regular	ACTIVO
21322	SEDE CENTRAL	74	08	UNIDAD CENTRAL DE PROCESO - CPU	740899504995	17/10/2014	Regular	ACTIVO
21323	SEDE CENTRAL	74	08	UNIDAD CENTRAL DE PROCESO - CPU	740899505075	17/10/2014	Regular	ACTIVO
21324	SEDE CENTRAL	74	08	UNIDAD CENTRAL DE PROCESO - CPU	740899505077	17/10/2014	Regular	ACTIVO
21325	SEDE CENTRAL	74	08	UNIDAD CENTRAL DE PROCESO - CPU	740899505078	17/10/2014	Regular	ACTIVO
21326	SEDE CENTRAL	74	08	UNIDAD CENTRAL DE PROCESO - CPU	740899505084	17/10/2014	Regular	ACTIVO
21327	SEDE CENTRAL	74	08	UNIDAD CENTRAL DE PROCESO - CPU	740899505098	17/10/2014	Regular	ACTIVO
21328	SEDE CENTRAL	74	08	UNIDAD CENTRAL DE PROCESO - CPU	740899505119	17/10/2014	Bueno	ACTIVO
21329	SEDE CENTRAL	74	08	UNIDAD CENTRAL DE PROCESO - CPU	740899505126	17/10/2014	Regular	ACTIVO
21330	SEDE CENTRAL	74	08	UNIDAD CENTRAL DE PROCESO - CPU	740899505139	17/10/2014	Regular	ACTIVO
21331	SEDE CENTRAL	74	08	UNIDAD CENTRAL DE PROCESO - CPU	740899505183	17/10/2014	Regular	ACTIVO
21332	SEDE CENTRAL	74	08	UNIDAD CENTRAL DE PROCESO - CPU	740899505718	17/08/2015	Bueno	ACTIVO
21333	SEDE CENTRAL	74	08	UNIDAD CENTRAL DE PROCESO - CPU	740899506241	16/07/2019	Bueno	ACTIVO
21334	SEDE CENTRAL	74	08	UNIDAD CENTRAL DE PROCESO - CPU	740899507031	29/07/2020	Bueno	ACTIVO
21335	SEDE CENTRAL	74	08	UNIDAD CENTRAL DE PROCESO - CPU	740899507041	29/07/2020	Bueno	ACTIVO
21336	SEDE CENTRAL	74	08	UNIDAD CENTRAL DE PROCESO - CPU	740899507055	29/07/2020	Bueno	ACTIVO
21337	SEDE CENTRAL	74	08	CAPTURADOR DE IMAGEN - SCANNER	740800500164	30/05/2016	Bueno	ACTIVO
21338	SEDE CENTRAL	74	08	MONITOR LED	740880370888	17/10/2014	Bueno	ACTIVO

N°	Nombre del Local	Grupo [1]	Clase [2]	Denominación (Del SINABIP)	Código Patrimonial (Númerico)	Fechas de Adquisición	Estado [3]	Condición [4]
21339	SEDE CENTRAL	74	08	MONITOR LED	740880370910	17/10/2014	Bueno	ACTIVO
21340	SEDE CENTRAL	74	08	MONITOR LED	740880371103	17/10/2014	Regular	ACTIVO
21341	SEDE CENTRAL	74	08	TECLADO - KEYBOARD	740895005469	17/10/2014	Bueno	ACTIVO
21342	SEDE CENTRAL	74	08	TECLADO - KEYBOARD	740895006051	17/10/2014	Bueno	ACTIVO
21343	SEDE CENTRAL	74	08	TECLADO - KEYBOARD	740895006691	14/08/2015	Bueno	ACTIVO
21344	SEDE CENTRAL	74	08	UNIDAD CENTRAL DE PROCESO - CPU	740899504607	3/03/2014	Bueno	ACTIVO
21345	SEDE CENTRAL	74	08	UNIDAD CENTRAL DE PROCESO - CPU	740899504777	17/10/2014	Bueno	ACTIVO
21346	SEDE CENTRAL	74	08	UNIDAD CENTRAL DE PROCESO - CPU	740899505939	14/08/2015	Bueno	ACTIVO
21347	SEDE CENTRAL	74	08	MONITOR LED	740880371851	26/05/2016	Bueno	ACTIVO
21348	SEDE CENTRAL	74	08	MONITOR PLANO	740881871376	27/03/2013	Regular	ACTIVO
21349	SEDE CENTRAL	74	08	TECLADO - KEYBOARD	740895004526	27/03/2013	Bueno	ACTIVO
21350	SEDE CENTRAL	74	08	UNIDAD CENTRAL DE PROCESO - CPU	740899506108	26/05/2016	Regular	ACTIVO
21351	SEDE CENTRAL	74	08	IMPRESORA LASER	740841000573	4/12/2013	Bueno	ACTIVO
21352	SEDE CENTRAL	74	08	IMPRESORA LASER	740841000679	17/03/2015	Regular	ACTIVO
21353	SEDE CENTRAL	74	08	MONITOR LED	740880370131	12/07/2013	Bueno	ACTIVO
21354	SEDE CENTRAL	74	08	MONITOR LED	740880370533	17/10/2014	Bueno	ACTIVO
21355	SEDE CENTRAL	74	08	MONITOR LED	740880370589	17/10/2014	Regular	ACTIVO
21356	SEDE CENTRAL	74	08	MONITOR LED	740880370613	17/10/2014	Regular	ACTIVO
21357	SEDE CENTRAL	74	08	MONITOR LED	740880370690	17/10/2014	Regular	ACTIVO
21358	SEDE CENTRAL	74	08	MONITOR LED	740880370696	17/10/2014	Regular	ACTIVO
21359	SEDE CENTRAL	74	08	MONITOR LED	740880370712	17/10/2014	Regular	ACTIVO
21360	SEDE CENTRAL	74	08	MONITOR LED	740880370897	17/10/2014	Bueno	ACTIVO
21361	SEDE CENTRAL	74	08	MONITOR LED	740880370916	17/10/2014	Bueno	ACTIVO
21362	SEDE CENTRAL	74	08	MONITOR LED	740880370938	17/10/2014	Bueno	ACTIVO
21363	SEDE CENTRAL	74	08	MONITOR LED	740880370958	17/10/2014	Bueno	ACTIVO
21364	SEDE CENTRAL	74	08	MONITOR LED	740880370981	17/10/2014	Bueno	ACTIVO
21365	SEDE CENTRAL	74	08	MONITOR LED	740880370984	17/10/2014	Bueno	ACTIVO
21366	SEDE CENTRAL	74	08	MONITOR LED	740880371070	17/10/2014	Regular	ACTIVO
21367	SEDE CENTRAL	74	08	MONITOR LED	740880371648	14/08/2015	Bueno	ACTIVO
21368	SEDE CENTRAL	74	08	MONITOR LED	740880371696	14/08/2015	Bueno	ACTIVO
21369	SEDE CENTRAL	74	08	MONITOR LED	740880372175	6/08/2019	Bueno	ACTIVO
21370	SEDE CENTRAL	74	08	MONITOR LED	740880372176	6/08/2019	Bueno	ACTIVO
21371	SEDE CENTRAL	74	08	MONITOR LED	740880372528	25/02/2020	Bueno	ACTIVO
21372	SEDE CENTRAL	74	08	MONITOR PLANO	740881871382	27/03/2013	Regular	ACTIVO
21373	SEDE CENTRAL	74	08	MONITOR PLANO	740881871494	27/03/2013	Regular	ACTIVO
21374	SEDE CENTRAL	74	08	TECLADO - KEYBOARD	740895004523	27/03/2013	Regular	ACTIVO
21375	SEDE CENTRAL	74	08	TECLADO - KEYBOARD	740895004949	12/07/2013	Bueno	ACTIVO
21376	SEDE CENTRAL	74	08	TECLADO - KEYBOARD	740895005621	17/10/2014	Bueno	ACTIVO
21377	SEDE CENTRAL	74	08	TECLADO - KEYBOARD	740895005749	17/10/2014	Bueno	ACTIVO
21378	SEDE CENTRAL	74	08	TECLADO - KEYBOARD	740895005776	17/10/2014	Regular	ACTIVO
21379	SEDE CENTRAL	74	08	TECLADO - KEYBOARD	740895005858	17/10/2014	Regular	ACTIVO
21380	SEDE CENTRAL	74	08	TECLADO - KEYBOARD	740895005866	17/10/2014	Regular	ACTIVO
21381	SEDE CENTRAL	74	08	TECLADO - KEYBOARD	740895005874	17/10/2014	Bueno	ACTIVO
21382	SEDE CENTRAL	74	08	TECLADO - KEYBOARD	740895005973	17/10/2014	Regular	ACTIVO
21383	SEDE CENTRAL	74	08	TECLADO - KEYBOARD	740895005976	17/10/2014	Regular	ACTIVO
21384	SEDE CENTRAL	74	08	TECLADO - KEYBOARD	740895006073	17/10/2014	Bueno	ACTIVO
21385	SEDE CENTRAL	74	08	TECLADO - KEYBOARD	740895006075	17/10/2014	Bueno	ACTIVO
21386	SEDE CENTRAL	74	08	TECLADO - KEYBOARD	740895006082	17/10/2014	Bueno	ACTIVO
21387	SEDE CENTRAL	74	08	TECLADO - KEYBOARD	740895006131	17/10/2014	Bueno	ACTIVO
21388	SEDE CENTRAL	74	08	TECLADO - KEYBOARD	740895006144	17/10/2014	Regular	ACTIVO
21389	SEDE CENTRAL	74	08	TECLADO - KEYBOARD	740895006145	17/10/2014	Bueno	ACTIVO
21390	SEDE CENTRAL	74	08	TECLADO - KEYBOARD	740895006474	14/08/2015	Bueno	ACTIVO
21391	SEDE CENTRAL	74	08	TECLADO - KEYBOARD	740895006486	14/08/2015	Bueno	ACTIVO
21392	SEDE CENTRAL	74	08	TECLADO - KEYBOARD	740895006612	14/08/2015	Bueno	ACTIVO
21393	SEDE CENTRAL	74	08	TECLADO - KEYBOARD	740895007041	16/07/2019	Bueno	ACTIVO
21394	SEDE CENTRAL	74	08	TECLADO - KEYBOARD	740895007821	29/07/2020	Bueno	ACTIVO
21395	SEDE CENTRAL	74	08	UNIDAD CENTRAL DE PROCESO - CPU	740899503853	27/03/2013	Regular	ACTIVO
21396	SEDE CENTRAL	74	08	UNIDAD CENTRAL DE PROCESO - CPU	740899503863	27/03/2013	Bueno	ACTIVO
21397	SEDE CENTRAL	74	08	UNIDAD CENTRAL DE PROCESO - CPU	740899504704	3/03/2014	Bueno	ACTIVO
21398	SEDE CENTRAL	74	08	UNIDAD CENTRAL DE PROCESO - CPU	740899504897	17/10/2014	Bueno	ACTIVO
21399	SEDE CENTRAL	74	08	UNIDAD CENTRAL DE PROCESO - CPU	740899504929	17/10/2014	Bueno	ACTIVO
21400	SEDE CENTRAL	74	08	UNIDAD CENTRAL DE PROCESO - CPU	740899504989	17/10/2014	Bueno	ACTIVO
21401	SEDE CENTRAL	74	08	UNIDAD CENTRAL DE PROCESO - CPU	740899505114	17/10/2014	Regular	ACTIVO
21402	SEDE CENTRAL	74	08	UNIDAD CENTRAL DE PROCESO - CPU	740899505148	17/10/2014	Bueno	ACTIVO
21403	SEDE CENTRAL	74	08	UNIDAD CENTRAL DE PROCESO - CPU	740899505166	17/10/2014	Regular	ACTIVO
21404	SEDE CENTRAL	74	08	UNIDAD CENTRAL DE PROCESO - CPU	740899505174	17/10/2014	Regular	ACTIVO
21405	SEDE CENTRAL	74	08	UNIDAD CENTRAL DE PROCESO - CPU	740899505182	17/10/2014	Bueno	ACTIVO
21406	SEDE CENTRAL	74	08	UNIDAD CENTRAL DE PROCESO - CPU	740899505284	17/10/2014	Regular	ACTIVO
21407	SEDE CENTRAL	74	08	UNIDAD CENTRAL DE PROCESO - CPU	740899505381	17/10/2014	Bueno	ACTIVO
21408	SEDE CENTRAL	74	08	UNIDAD CENTRAL DE PROCESO - CPU	740899505383	17/10/2014	Bueno	ACTIVO
21409	SEDE CENTRAL	74	08	UNIDAD CENTRAL DE PROCESO - CPU	740899505390	17/10/2014	Bueno	ACTIVO
21410	SEDE CENTRAL	74	08	UNIDAD CENTRAL DE PROCESO - CPU	740899505439	17/10/2014	Bueno	ACTIVO
21411	SEDE CENTRAL	74	08	UNIDAD CENTRAL DE PROCESO - CPU	740899505452	17/10/2014	Regular	ACTIVO
21412	SEDE CENTRAL	74	08	UNIDAD CENTRAL DE PROCESO - CPU	740899505453	17/10/2014	Bueno	ACTIVO
21413	SEDE CENTRAL	74	08	UNIDAD CENTRAL DE PROCESO - CPU	740899505650	17/08/2015	Bueno	ACTIVO
21414	SEDE CENTRAL	74	08	UNIDAD CENTRAL DE PROCESO - CPU	740899505704	17/08/2015	Bueno	ACTIVO
21415	SEDE CENTRAL	74	08	UNIDAD CENTRAL DE PROCESO - CPU	740899505794	14/08/2015	Bueno	ACTIVO
21416	SEDE CENTRAL	74	08	UNIDAD CENTRAL DE PROCESO - CPU	740899505920	14/08/2015	Bueno	ACTIVO
21417	SEDE CENTRAL	74	08	UNIDAD CENTRAL DE PROCESO - CPU	740899506336	16/07/2019	Bueno	ACTIVO
21418	SEDE CENTRAL	74	08	UNIDAD CENTRAL DE PROCESO - CPU	740899507119	29/07/2020	Bueno	ACTIVO
21419	SEDE CENTRAL	74	08	IMPRESORA LASER	740841000397	28/12/1998	Malo	ACTIVO
21420	SEDE CENTRAL	74	08	IMPRESORA MATRIZ DE PUNTO	740845500268	17/10/2018	Bueno	ACTIVO
21421	SEDE CENTRAL	74	08	MONITOR LED	740880370518	17/10/2014	Regular	ACTIVO
21422	SEDE CENTRAL	74	08	MONITOR LED	740880370527	17/10/2014	Bueno	ACTIVO
21423	SEDE CENTRAL	74	08	MONITOR LED	740880370774	17/10/2014	Bueno	ACTIVO
21424	SEDE CENTRAL	74	08	MONITOR PLANO	740881871615	27/03/2013	Regular	ACTIVO
21425	SEDE CENTRAL	74	08	TECLADO - KEYBOARD	740895005854	17/10/2014	Regular	ACTIVO
21426	SEDE CENTRAL	74	08	TECLADO - KEYBOARD	740895005912	17/10/2014	Bueno	ACTIVO
21427	SEDE CENTRAL	74	08	TECLADO - KEYBOARD	740895005948	17/10/2014	Bueno	ACTIVO
21428	SEDE CENTRAL	74	08	UNIDAD CENTRAL DE PROCESO - CPU	740899504585	26/12/2013	Bueno	ACTIVO
21429	SEDE CENTRAL	74	08	UNIDAD CENTRAL DE PROCESO - CPU	740899505162	17/10/2014	Regular	ACTIVO

N°	Nombre del Local	Grupo [1]	Clase [2]	Denominación (Del SINABIP)	Código Patrimonial (Númerico)	Fechas de Adquisición	Estado [3]	Condición [4]
21430	SEDE CENTRAL	74	08	UNIDAD CENTRAL DE PROCESO - CPU	740899505220	17/10/2014	Bueno	ACTIVO
21431	SEDE CENTRAL	74	08	UNIDAD CENTRAL DE PROCESO - CPU	740899505256	17/10/2014	Bueno	ACTIVO
21432	SEDE CENTRAL	74	08	CAPTURADOR DE IMAGEN - SCANNER	740800500090	14/10/2009	Regular	ACTIVO
21433	SEDE CENTRAL	74	08	IMPRESORA MATRIZ DE PUNTO	740845500253	31/03/2010	Regular	ACTIVO
21434	SEDE CENTRAL	74	08	MONITOR LED	740880370915	17/10/2014	Bueno	ACTIVO
21435	SEDE CENTRAL	74	08	MONITOR LED	740880370953	17/10/2014	Regular	ACTIVO
21436	SEDE CENTRAL	74	08	MONITOR LED	740880371120	17/10/2014	Bueno	ACTIVO
21437	SEDE CENTRAL	74	08	MONITOR LED	740880371189	17/10/2014	Bueno	ACTIVO
21438	SEDE CENTRAL	74	08	MONITOR LED	740880372010	6/08/2019	Bueno	ACTIVO
21439	SEDE CENTRAL	74	08	MONITOR LED	740880372081	6/08/2019	Bueno	ACTIVO
21440	SEDE CENTRAL	74	08	MONITOR LED	740880372121	6/08/2019	Bueno	ACTIVO
21441	SEDE CENTRAL	74	08	MONITOR LED	740880372437	25/02/2020	Bueno	ACTIVO
21442	SEDE CENTRAL	74	08	MONITOR LED	740880372620	25/02/2020	Bueno	ACTIVO
21443	SEDE CENTRAL	74	08	MONITOR PLANO	740881871660	27/03/2013	Regular	ACTIVO
21444	SEDE CENTRAL	74	08	TECLADO - KEYBOARD	740895005608	17/10/2014	Regular	ACTIVO
21445	SEDE CENTRAL	74	08	TECLADO - KEYBOARD	740895005741	17/10/2014	Bueno	ACTIVO
21446	SEDE CENTRAL	74	08	TECLADO - KEYBOARD	740895005855	17/10/2014	Bueno	ACTIVO
21447	SEDE CENTRAL	74	08	TECLADO - KEYBOARD	740895006153	17/10/2014	Bueno	ACTIVO
21448	SEDE CENTRAL	74	08	TECLADO - KEYBOARD	740895006935	16/07/2019	Bueno	ACTIVO
21449	SEDE CENTRAL	74	08	TECLADO - KEYBOARD	740895006937	16/07/2019	Bueno	ACTIVO
21450	SEDE CENTRAL	74	08	TECLADO - KEYBOARD	740895006957	16/07/2019	Bueno	ACTIVO
21451	SEDE CENTRAL	74	08	TECLADO - KEYBOARD	740895007605	29/07/2020	Bueno	ACTIVO
21452	SEDE CENTRAL	74	08	TECLADO - KEYBOARD	740895007819	29/07/2020	Bueno	ACTIVO
21453	SEDE CENTRAL	74	08	UNIDAD CENTRAL DE PROCESO - CPU	740899504916	17/10/2014	Regular	ACTIVO
21454	SEDE CENTRAL	74	08	UNIDAD CENTRAL DE PROCESO - CPU	740899505422	17/10/2014	Bueno	ACTIVO
21455	SEDE CENTRAL	74	08	UNIDAD CENTRAL DE PROCESO - CPU	740899505461	17/10/2014	Bueno	ACTIVO
21456	SEDE CENTRAL	74	08	UNIDAD CENTRAL DE PROCESO - CPU	740899506235	16/07/2019	Bueno	ACTIVO
21457	SEDE CENTRAL	74	08	UNIDAD CENTRAL DE PROCESO - CPU	740899506247	16/07/2019	Bueno	ACTIVO
21458	SEDE CENTRAL	74	08	UNIDAD CENTRAL DE PROCESO - CPU	740899506254	16/07/2019	Bueno	ACTIVO
21459	SEDE CENTRAL	74	08	UNIDAD CENTRAL DE PROCESO - CPU	740899506903	29/07/2020	Bueno	ACTIVO
21460	SEDE CENTRAL	74	08	UNIDAD CENTRAL DE PROCESO - CPU	740899507117	29/07/2020	Bueno	ACTIVO
21461	SEDE CENTRAL	74	08	IMPRESORA LASER	740841000615	4/12/2013	Bueno	ACTIVO
21462	SEDE CENTRAL	74	08	IMPRESORA LASER	740841000706	30/05/2016	Bueno	ACTIVO
21463	SEDE CENTRAL	74	08	MONITOR LED	740880370187	12/07/2013	Bueno	ACTIVO
21464	SEDE CENTRAL	74	08	MONITOR LED	740880370479	3/03/2014	Bueno	ACTIVO
21465	SEDE CENTRAL	74	08	MONITOR LED	740880370633	17/10/2014	Bueno	ACTIVO
21466	SEDE CENTRAL	74	08	MONITOR LED	740880370765	17/10/2014	Bueno	ACTIVO
21467	SEDE CENTRAL	74	08	MONITOR LED	740880370822	17/10/2014	Bueno	ACTIVO
21468	SEDE CENTRAL	74	08	MONITOR LED	740880370884	17/10/2014	Bueno	ACTIVO
21469	SEDE CENTRAL	74	08	MONITOR LED	740880370928	17/10/2014	Regular	ACTIVO
21470	SEDE CENTRAL	74	08	MONITOR LED	740880370930	17/10/2014	Regular	ACTIVO
21471	SEDE CENTRAL	74	08	MONITOR LED	740880370969	17/10/2014	Bueno	ACTIVO
21472	SEDE CENTRAL	74	08	MONITOR LED	740880370983	17/10/2014	Bueno	ACTIVO
21473	SEDE CENTRAL	74	08	MONITOR LED	740880371063	17/10/2014	Regular	ACTIVO
21474	SEDE CENTRAL	74	08	MONITOR LED	740880371339	17/10/2014	Bueno	ACTIVO
21475	SEDE CENTRAL	74	08	MONITOR LED	740880371641	14/08/2015	Bueno	ACTIVO
21476	SEDE CENTRAL	74	08	MONITOR LED	740880372101	6/08/2019	Bueno	ACTIVO
21477	SEDE CENTRAL	74	08	MONITOR LED	740880372443	25/02/2020	Bueno	ACTIVO
21478	SEDE CENTRAL	74	08	MONITOR LED	740880372520	25/02/2020	Bueno	ACTIVO
21479	SEDE CENTRAL	74	08	MONITOR PLANO	740881871808	30/05/2016	Bueno	ACTIVO
21480	SEDE CENTRAL	74	08	TECLADO - KEYBOARD	740895004493	27/03/2013	Regular	ACTIVO
21481	SEDE CENTRAL	74	08	TECLADO - KEYBOARD	740895004798	27/03/2013	Bueno	ACTIVO
21482	SEDE CENTRAL	74	08	TECLADO - KEYBOARD	740895005008	12/07/2013	Bueno	ACTIVO
21483	SEDE CENTRAL	74	08	TECLADO - KEYBOARD	740895005376	3/03/2014	Bueno	ACTIVO
21484	SEDE CENTRAL	74	08	TECLADO - KEYBOARD	740895005589	17/10/2014	Bueno	ACTIVO
21485	SEDE CENTRAL	74	08	TECLADO - KEYBOARD	740895005620	17/10/2014	Bueno	ACTIVO
21486	SEDE CENTRAL	74	08	TECLADO - KEYBOARD	740895005799	17/10/2014	Bueno	ACTIVO
21487	SEDE CENTRAL	74	08	TECLADO - KEYBOARD	740895005863	17/10/2014	Bueno	ACTIVO
21488	SEDE CENTRAL	74	08	TECLADO - KEYBOARD	740895005911	17/10/2014	Bueno	ACTIVO
21489	SEDE CENTRAL	74	08	TECLADO - KEYBOARD	740895006077	17/10/2014	Bueno	ACTIVO
21490	SEDE CENTRAL	74	08	TECLADO - KEYBOARD	740895006084	17/10/2014	Regular	ACTIVO
21491	SEDE CENTRAL	74	08	TECLADO - KEYBOARD	740895006123	17/10/2014	Bueno	ACTIVO
21492	SEDE CENTRAL	74	08	TECLADO - KEYBOARD	740895006162	17/10/2014	Bueno	ACTIVO
21493	SEDE CENTRAL	74	08	TECLADO - KEYBOARD	740895006673	14/08/2015	Bueno	ACTIVO
21494	SEDE CENTRAL	74	08	TECLADO - KEYBOARD	740895006844	30/05/2016	Bueno	ACTIVO
21495	SEDE CENTRAL	74	08	TECLADO - KEYBOARD	740895006947	16/07/2019	Bueno	ACTIVO
21496	SEDE CENTRAL	74	08	TECLADO - KEYBOARD	740895007738	29/07/2020	Bueno	ACTIVO
21497	SEDE CENTRAL	74	08	TECLADO - KEYBOARD	740895007822	29/07/2020	Bueno	ACTIVO
21498	SEDE CENTRAL	74	08	UNIDAD CENTRAL DE PROCESO - CPU	740899504337	12/07/2013	Bueno	ACTIVO
21499	SEDE CENTRAL	74	08	UNIDAD CENTRAL DE PROCESO - CPU	740899504701	3/03/2014	Bueno	ACTIVO
21500	SEDE CENTRAL	74	08	UNIDAD CENTRAL DE PROCESO - CPU	740899504923	17/10/2014	Regular	ACTIVO
21501	SEDE CENTRAL	74	08	UNIDAD CENTRAL DE PROCESO - CPU	740899504928	17/10/2014	Bueno	ACTIVO
21502	SEDE CENTRAL	74	08	UNIDAD CENTRAL DE PROCESO - CPU	740899505219	17/10/2014	Bueno	ACTIVO
21503	SEDE CENTRAL	74	08	UNIDAD CENTRAL DE PROCESO - CPU	740899505376	17/10/2014	Regular	ACTIVO
21504	SEDE CENTRAL	74	08	UNIDAD CENTRAL DE PROCESO - CPU	740899505392	17/10/2014	Regular	ACTIVO
21505	SEDE CENTRAL	74	08	UNIDAD CENTRAL DE PROCESO - CPU	740899505431	17/10/2014	Bueno	ACTIVO
21506	SEDE CENTRAL	74	08	UNIDAD CENTRAL DE PROCESO - CPU	740899505457	17/10/2014	Bueno	ACTIVO
21507	SEDE CENTRAL	74	08	UNIDAD CENTRAL DE PROCESO - CPU	740899505749	17/08/2015	Bueno	ACTIVO
21508	SEDE CENTRAL	74	08	UNIDAD CENTRAL DE PROCESO - CPU	740899505981	14/08/2015	Bueno	ACTIVO
21509	SEDE CENTRAL	74	08	UNIDAD CENTRAL DE PROCESO - CPU	740899506163	30/05/2016	Bueno	ACTIVO
21510	SEDE CENTRAL	74	08	UNIDAD CENTRAL DE PROCESO - CPU	740899506245	16/07/2019	Bueno	ACTIVO
21511	SEDE CENTRAL	74	08	UNIDAD CENTRAL DE PROCESO - CPU	740899507036	29/07/2020	Bueno	ACTIVO
21512	SEDE CENTRAL	74	08	UNIDAD CENTRAL DE PROCESO - CPU	740899507118	29/07/2020	Bueno	ACTIVO
21513	SEDE CENTRAL	74	08	COMPUTADORA PERSONAL PORTATIL	740805000317	18/03/2015	Bueno	ACTIVO
21514	SEDE CENTRAL	74	08	MONITOR LED	740880370540	17/10/2014	Bueno	ACTIVO
21515	SEDE CENTRAL	74	08	MONITOR LED	740880370738	17/10/2014	Bueno	ACTIVO
21516	SEDE CENTRAL	74	08	MONITOR LED	740880371294	17/10/2014	Bueno	ACTIVO
21517	SEDE CENTRAL	74	08	MONITOR LED	740880371850	26/05/2016	Bueno	ACTIVO
21518	SEDE CENTRAL	74	08	TECLADO - KEYBOARD	740895000813	11/12/1996	Regular	ACTIVO
21519	SEDE CENTRAL	74	08	TECLADO - KEYBOARD	740895004736	27/03/2013	Bueno	ACTIVO
21520	SEDE CENTRAL	74	08	TECLADO - KEYBOARD	740895005814	17/10/2014	Bueno	ACTIVO

Nº	Nombre del Local	Grupo [1]	Clase [2]	Denominación (Del SINABIP)	Código Patrimonial (Númerico)	Fechas de Adquisición	Estado [3]	Condición [4]
21521	SEDE CENTRAL	74	08	TECLADO - KEYBOARD	740895006066	17/10/2014	Bueno	ACTIVO
21522	SEDE CENTRAL	74	08	TECLADO - KEYBOARD	740895006201	17/10/2014	Bueno	ACTIVO
21523	SEDE CENTRAL	74	08	UNIDAD CENTRAL DE PROCESO - CPU	740899505122	17/10/2014	Bueno	ACTIVO
21524	SEDE CENTRAL	74	08	UNIDAD CENTRAL DE PROCESO - CPU	740899505442	17/10/2014	Regular	ACTIVO
21525	SEDE CENTRAL	74	08	UNIDAD CENTRAL DE PROCESO - CPU	740899505679	17/08/2015	Bueno	ACTIVO
21526	SEDE CENTRAL	74	08	UNIDAD CENTRAL DE PROCESO - CPU	740899505682	17/08/2015	Bueno	ACTIVO
21527	SEDE CENTRAL	74	08	UNIDAD CENTRAL DE PROCESO - CPU	740899505888	14/08/2015	Bueno	ACTIVO
21528	SEDE CENTRAL	74	08	COMPUTADORA PERSONAL PORTATIL	740805001056	16/10/2020	Bueno	ACTIVO
21529	SEDE CENTRAL	74	08	MONITOR LED	740880370779	17/10/2014	Bueno	ACTIVO
21530	SEDE CENTRAL	74	08	MONITOR LED	740880370906	17/10/2014	Regular	ACTIVO
21531	SEDE CENTRAL	74	08	MONITOR LED	740880370967	17/10/2014	Bueno	ACTIVO
21532	SEDE CENTRAL	74	08	MONITOR LED	740880370976	17/10/2014	Bueno	ACTIVO
21533	SEDE CENTRAL	74	08	MONITOR LED	740880371032	17/10/2014	Regular	ACTIVO
21534	SEDE CENTRAL	74	08	MONITOR LED	740880371090	17/10/2014	Regular	ACTIVO
21535	SEDE CENTRAL	74	08	MONITOR LED	740880371188	17/10/2014	Regular	ACTIVO
21536	SEDE CENTRAL	74	08	MONITOR LED	740880371617	14/08/2015	Bueno	ACTIVO
21537	SEDE CENTRAL	74	08	TECLADO - KEYBOARD	740895005587	17/10/2014	Bueno	ACTIVO
21538	SEDE CENTRAL	74	08	TECLADO - KEYBOARD	740895005920	17/10/2014	Bueno	ACTIVO
21539	SEDE CENTRAL	74	08	TECLADO - KEYBOARD	740895006093	17/10/2014	Regular	ACTIVO
21540	SEDE CENTRAL	74	08	TECLADO - KEYBOARD	740895006129	17/10/2014	Regular	ACTIVO
21541	SEDE CENTRAL	74	08	TECLADO - KEYBOARD	740895006133	17/10/2014	Regular	ACTIVO
21542	SEDE CENTRAL	74	08	TECLADO - KEYBOARD	740895006160	17/10/2014	Regular	ACTIVO
21543	SEDE CENTRAL	74	08	TECLADO - KEYBOARD	740895006223	17/10/2014	Regular	ACTIVO
21544	SEDE CENTRAL	74	08	TECLADO - KEYBOARD	740895006580	14/08/2015	Bueno	ACTIVO
21545	SEDE CENTRAL	74	08	UNIDAD CENTRAL DE PROCESO - CPU	740899504895	17/10/2014	Bueno	ACTIVO
21546	SEDE CENTRAL	74	08	UNIDAD CENTRAL DE PROCESO - CPU	740899505228	17/10/2014	Bueno	ACTIVO
21547	SEDE CENTRAL	74	08	UNIDAD CENTRAL DE PROCESO - CPU	740899505401	17/10/2014	Regular	ACTIVO
21548	SEDE CENTRAL	74	08	UNIDAD CENTRAL DE PROCESO - CPU	740899505437	17/10/2014	Regular	ACTIVO
21549	SEDE CENTRAL	74	08	UNIDAD CENTRAL DE PROCESO - CPU	740899505441	17/10/2014	Bueno	ACTIVO
21550	SEDE CENTRAL	74	08	UNIDAD CENTRAL DE PROCESO - CPU	740899505468	17/10/2014	Regular	ACTIVO
21551	SEDE CENTRAL	74	08	UNIDAD CENTRAL DE PROCESO - CPU	740899505531	17/10/2014	Regular	ACTIVO
21552	SEDE CENTRAL	74	08	UNIDAD CENTRAL DE PROCESO - CPU	740899505748	17/08/2015	Bueno	ACTIVO
21553	SEDE CENTRAL	74	08	UNIDAD CENTRAL DE PROCESO - CPU	740899506140	26/05/2016	Bueno	ACTIVO
21554	SEDE CENTRAL	74	08	COMPUTADORA PERSONAL PORTATIL	740805000798	13/10/2020	Bueno	ACTIVO
21555	SEDE CENTRAL	74	08	IMPRESORA LASER	740841000641	4/12/2013	Bueno	ACTIVO
21556	SEDE CENTRAL	74	08	MONITOR PLANO	740881871378	27/03/2013	Bueno	ACTIVO
21557	SEDE CENTRAL	74	08	TECLADO - KEYBOARD	740895006134	17/10/2014	Regular	ACTIVO
21558	SEDE CENTRAL	74	08	UNIDAD CENTRAL DE PROCESO - CPU	740899504064	27/03/2013	Bueno	ACTIVO
21559	SEDE CENTRAL	74	08	MONITOR LED	740880372131	6/08/2019	Bueno	ACTIVO
21560	SEDE CENTRAL	74	08	TECLADO - KEYBOARD	740895006973	16/07/2019	Bueno	ACTIVO
21561	SEDE CENTRAL	74	08	UNIDAD CENTRAL DE PROCESO - CPU	740899506268	16/07/2019	Bueno	ACTIVO
21562	SEDE CENTRAL	74	08	MONITOR LED	740880370890	17/10/2014	Bueno	ACTIVO
21563	SEDE CENTRAL	74	08	MONITOR LED	740880371254	17/10/2014	Regular	ACTIVO
21564	SEDE CENTRAL	74	08	TECLADO - KEYBOARD	740895002875	17/07/2008	Regular	ACTIVO
21565	SEDE CENTRAL	74	08	TECLADO - KEYBOARD	740895005612	17/10/2014	Regular	ACTIVO
21566	SEDE CENTRAL	74	08	UNIDAD CENTRAL DE PROCESO - CPU	740899505446	17/10/2014	Bueno	ACTIVO
21567	SEDE CENTRAL	74	08	MONITOR LED	740880372168	6/08/2019	Bueno	ACTIVO
21568	SEDE CENTRAL	74	08	TECLADO - KEYBOARD	740895006959	16/07/2019	Bueno	ACTIVO
21569	SEDE CENTRAL	74	08	UNIDAD CENTRAL DE PROCESO - CPU	740899506256	16/07/2019	Bueno	ACTIVO
21570	SEDE CENTRAL	74	08	UNIDAD CENTRAL DE PROCESO - CPU	740899505316	17/10/2014	Bueno	ACTIVO
21571	SEDE CENTRAL	74	08	MONITOR PLANO	740881871685	27/03/2013	Bueno	ACTIVO
21572	SEDE CENTRAL	74	08	TECLADO - KEYBOARD	740895004767	27/03/2013	Bueno	ACTIVO
21573	SEDE CENTRAL	74	08	UNIDAD CENTRAL DE PROCESO - CPU	740899504263	12/07/2013	Bueno	ACTIVO
21574	SEDE CENTRAL	74	08	MONITOR LED	740880370067	12/07/2013	Bueno	ACTIVO
21575	SEDE CENTRAL	74	08	MONITOR LED	740880370114	12/07/2013	Bueno	ACTIVO
21576	SEDE CENTRAL	74	08	MONITOR LED	740880371082	17/10/2014	Bueno	ACTIVO
21577	SEDE CENTRAL	74	08	TECLADO - KEYBOARD	740895004940	12/07/2013	Bueno	ACTIVO
21578	SEDE CENTRAL	74	08	TECLADO - KEYBOARD	740895006437	17/08/2015	Bueno	ACTIVO
21579	SEDE CENTRAL	74	08	TECLADO - KEYBOARD	740895006785	26/05/2016	Bueno	ACTIVO
21580	SEDE CENTRAL	74	08	UNIDAD CENTRAL DE PROCESO - CPU	740899504242	12/07/2013	Bueno	ACTIVO
21581	SEDE CENTRAL	74	08	UNIDAD CENTRAL DE PROCESO - CPU	740899505496	17/10/2014	Bueno	ACTIVO
21582	SEDE CENTRAL	74	08	UNIDAD CENTRAL DE PROCESO - CPU	740899506080	26/05/2016	Bueno	ACTIVO
21583	SEDE CENTRAL	74	08	IMPRESORA LASER	740841000598	4/12/2013	Bueno	ACTIVO
21584	SEDE CENTRAL	74	08	MONITOR LED	740880370061	12/07/2013	Bueno	ACTIVO
21585	SEDE CENTRAL	74	08	MONITOR LED	740880370490	3/03/2014	Bueno	ACTIVO
21586	SEDE CENTRAL	74	08	MONITOR LED	740880371499	17/08/2015	Bueno	ACTIVO
21587	SEDE CENTRAL	74	08	TECLADO - KEYBOARD	740895004897	12/07/2013	Bueno	ACTIVO
21588	SEDE CENTRAL	74	08	TECLADO - KEYBOARD	740895004923	12/07/2013	Bueno	ACTIVO
21589	SEDE CENTRAL	74	08	TECLADO - KEYBOARD	740895005388	3/03/2014	Bueno	ACTIVO
21590	SEDE CENTRAL	74	08	UNIDAD CENTRAL DE PROCESO - CPU	740899504223	12/07/2013	Bueno	ACTIVO
21591	SEDE CENTRAL	74	08	UNIDAD CENTRAL DE PROCESO - CPU	740899504249	12/07/2013	Bueno	ACTIVO
21592	SEDE CENTRAL	74	08	UNIDAD CENTRAL DE PROCESO - CPU	740899504713	3/03/2014	Bueno	ACTIVO
21593	SEDE CENTRAL	74	08	MONITOR LED	740880370566	17/10/2014	Bueno	ACTIVO
21594	SEDE CENTRAL	74	08	TECLADO - KEYBOARD	740895005862	17/10/2014	Bueno	ACTIVO
21595	SEDE CENTRAL	74	08	UNIDAD CENTRAL DE PROCESO - CPU	740899505170	17/10/2014	Bueno	ACTIVO
21596	SEDE CENTRAL	74	08	UNIDAD CENTRAL DE PROCESO - CPU	740899505687	17/08/2015	Bueno	ACTIVO
21597	SEDE CENTRAL	74	08	TECLADO - KEYBOARD	740895006948	16/07/2019	Bueno	ACTIVO
21598	SEDE CENTRAL	74	08	MONITOR LED	740880370069	12/07/2013	Bueno	ACTIVO
21599	SEDE CENTRAL	74	08	MONITOR LED	740880372133	6/08/2019	Bueno	ACTIVO
21600	SEDE CENTRAL	74	08	TECLADO - KEYBOARD	740895004904	12/07/2013	Bueno	ACTIVO
21601	SEDE CENTRAL	74	08	UNIDAD CENTRAL DE PROCESO - CPU	740899504253	12/07/2013	Bueno	ACTIVO
21602	SEDE CENTRAL	74	08	MONITOR LED	740880370310	26/12/2013	Bueno	ACTIVO
21603	SEDE CENTRAL	74	08	MONITOR LED	740880370610	17/10/2014	Bueno	ACTIVO
21604	SEDE CENTRAL	74	08	MONITOR LED	740880370753	17/10/2014	Bueno	ACTIVO
21605	SEDE CENTRAL	74	08	MONITOR LED	740880371320	17/10/2014	Bueno	ACTIVO
21606	SEDE CENTRAL	74	08	MONITOR LED	740880371546	14/08/2015	Bueno	ACTIVO
21607	SEDE CENTRAL	74	08	MONITOR LED	740880372519	25/02/2020	Bueno	ACTIVO
21608	SEDE CENTRAL	74	08	MONITOR PLANO	740881871442	27/03/2013	Bueno	ACTIVO
21609	SEDE CENTRAL	74	08	TECLADO - KEYBOARD	740895005223	26/12/2013	Bueno	ACTIVO
21610	SEDE CENTRAL	74	08	TECLADO - KEYBOARD	740895005602	17/10/2014	Bueno	ACTIVO
21611	SEDE CENTRAL	74	08	TECLADO - KEYBOARD	740895005682	17/10/2014	Bueno	ACTIVO

N°	Nombre del Local	Grupo [1]	Clase [2]	Denominación (Del SINABIP)	Código Patrimonial (Númerico)	Fechas de Adquisición	Estado [3]	Condición [4]
21612	SEDE CENTRAL	74	08	TECLADO - KEYBOARD	740895005906	17/10/2014	Bueno	ACTIVO
21613	SEDE CENTRAL	74	08	TECLADO - KEYBOARD	740895006803	26/05/2016	Bueno	ACTIVO
21614	SEDE CENTRAL	74	08	TECLADO - KEYBOARD	740895007736	29/07/2020	Bueno	ACTIVO
21615	SEDE CENTRAL	74	08	UNIDAD CENTRAL DE PROCESO - CPU	740899503858	27/03/2013	Bueno	ACTIVO
21616	SEDE CENTRAL	74	08	UNIDAD CENTRAL DE PROCESO - CPU	740899504520	26/12/2013	Bueno	ACTIVO
21617	SEDE CENTRAL	74	08	UNIDAD CENTRAL DE PROCESO - CPU	740899504910	17/10/2014	Bueno	ACTIVO
21618	SEDE CENTRAL	74	08	UNIDAD CENTRAL DE PROCESO - CPU	740899505151	17/10/2014	Bueno	ACTIVO
21619	SEDE CENTRAL	74	08	UNIDAD CENTRAL DE PROCESO - CPU	740899505214	17/10/2014	Bueno	ACTIVO
21620	SEDE CENTRAL	74	08	UNIDAD CENTRAL DE PROCESO - CPU	740899507034	29/07/2020	Bueno	ACTIVO
21621	SEDE CENTRAL	74	08	MONITOR LED	740880370724	17/10/2014	Bueno	ACTIVO
21622	SEDE CENTRAL	74	08	MONITOR LED	740880370834	17/10/2014	Bueno	ACTIVO
21623	SEDE CENTRAL	74	08	MONITOR PLANO	740881871435	27/03/2013	Bueno	ACTIVO
21624	SEDE CENTRAL	74	08	TECLADO - KEYBOARD	740895004525	27/03/2013	Bueno	ACTIVO
21625	SEDE CENTRAL	74	08	TECLADO - KEYBOARD	740895005850	17/10/2014	Bueno	ACTIVO
21626	SEDE CENTRAL	74	08	TECLADO - KEYBOARD	740895005851	17/10/2014	Bueno	ACTIVO
21627	SEDE CENTRAL	74	08	UNIDAD CENTRAL DE PROCESO - CPU	740899504990	17/10/2014	Bueno	ACTIVO
21628	SEDE CENTRAL	74	08	UNIDAD CENTRAL DE PROCESO - CPU	740899505159	17/10/2014	Bueno	ACTIVO
21629	SEDE CENTRAL	74	08	TECLADO - KEYBOARD	740895006132	17/10/2014	Bueno	ACTIVO
21630	SEDE CENTRAL	74	08	UNIDAD CENTRAL DE PROCESO - CPU	740899503889	27/03/2013	Bueno	ACTIVO
21631	SEDE CENTRAL	74	08	UNIDAD CENTRAL DE PROCESO - CPU	740899505022	17/10/2014	Bueno	ACTIVO
21632	SEDE CENTRAL	74	08	UNIDAD CENTRAL DE PROCESO - CPU	740899505045	17/10/2014	Regular	ACTIVO
21633	SEDE CENTRAL	74	08	MONITOR LED	740880371876	26/05/2016	Bueno	ACTIVO
21634	SEDE CENTRAL	74	08	UNIDAD CENTRAL DE PROCESO - CPU	740899506244	16/07/2019	Bueno	ACTIVO
21635	SEDE CENTRAL	74	08	COMPUTADORA PERSONAL PORTATIL	740805000155	29/04/2011	Regular	ACTIVO
21636	SEDE CENTRAL	74	08	COMPUTADORA PERSONAL PORTATIL	740805000489	29/11/2017	Bueno	ACTIVO
21637	SEDE CENTRAL	74	08	COMPUTADORA PERSONAL PORTATIL	740805000591	13/10/2020	Bueno	ACTIVO
21638	SEDE CENTRAL	74	08	DISCO DURO EXTERNO	740818500155	31/05/2016	Bueno	ACTIVO
21639	SEDE CENTRAL	74	08	IMPRESORA LASER	740841000703	26/05/2016	Bueno	ACTIVO
21640	SEDE CENTRAL	74	08	IMPRESORA LASER	740841000704	30/05/2016	Bueno	ACTIVO
21641	SEDE CENTRAL	74	08	MONITOR LED	740880370105	12/07/2013	Bueno	ACTIVO
21642	SEDE CENTRAL	74	08	MONITOR LED	740880371864	26/05/2016	Bueno	ACTIVO
21643	SEDE CENTRAL	74	08	MONITOR LED	740880371865	26/05/2016	Bueno	ACTIVO
21644	SEDE CENTRAL	74	08	MONITOR LED	740880371866	26/05/2016	Bueno	ACTIVO
21645	SEDE CENTRAL	74	08	MONITOR LED	740880371867	26/05/2016	Bueno	ACTIVO
21646	SEDE CENTRAL	74	08	MONITOR LED	740880371997	6/08/2019	Bueno	ACTIVO
21647	SEDE CENTRAL	74	08	MONITOR LED	740880372046	6/08/2019	Bueno	ACTIVO
21648	SEDE CENTRAL	74	08	MONITOR LED	740880372593	25/02/2020	Bueno	ACTIVO
21649	SEDE CENTRAL	74	08	MONITOR LED	740880372711	25/02/2020	Bueno	ACTIVO
21650	SEDE CENTRAL	74	08	MONITOR LED	740880372719	25/02/2020	Bueno	ACTIVO
21651	SEDE CENTRAL	74	08	MONITOR PLANO	740881871785	26/05/2016	Bueno	ACTIVO
21652	SEDE CENTRAL	74	08	TECLADO - KEYBOARD	740895004925	12/07/2013	Bueno	ACTIVO
21653	SEDE CENTRAL	74	08	TECLADO - KEYBOARD	740895004931	12/07/2013	Bueno	ACTIVO
21654	SEDE CENTRAL	74	08	TECLADO - KEYBOARD	740895006771	26/05/2016	Bueno	ACTIVO
21655	SEDE CENTRAL	74	08	TECLADO - KEYBOARD	740895006772	26/05/2016	Bueno	ACTIVO
21656	SEDE CENTRAL	74	08	TECLADO - KEYBOARD	740895006774	26/05/2016	Bueno	ACTIVO
21657	SEDE CENTRAL	74	08	TECLADO - KEYBOARD	740895006806	26/05/2016	Bueno	ACTIVO
21658	SEDE CENTRAL	74	08	TECLADO - KEYBOARD	740895006808	26/05/2016	Bueno	ACTIVO
21659	SEDE CENTRAL	74	08	TECLADO - KEYBOARD	740895006941	16/07/2019	Bueno	ACTIVO
21660	SEDE CENTRAL	74	08	TECLADO - KEYBOARD	740895006956	16/07/2019	Bueno	ACTIVO
21661	SEDE CENTRAL	74	08	TECLADO - KEYBOARD	740895007722	29/07/2020	Bueno	ACTIVO
21662	SEDE CENTRAL	74	08	TECLADO - KEYBOARD	740895007742	29/07/2020	Bueno	ACTIVO
21663	SEDE CENTRAL	74	08	TECLADO - KEYBOARD	740895007752	29/07/2020	Bueno	ACTIVO
21664	SEDE CENTRAL	74	08	UNIDAD CENTRAL DE PROCESO - CPU	740899504251	12/07/2013	Bueno	ACTIVO
21665	SEDE CENTRAL	74	08	UNIDAD CENTRAL DE PROCESO - CPU	740899504268	12/07/2013	Bueno	ACTIVO
21666	SEDE CENTRAL	74	08	UNIDAD CENTRAL DE PROCESO - CPU	740899506100	26/05/2016	Bueno	ACTIVO
21667	SEDE CENTRAL	74	08	UNIDAD CENTRAL DE PROCESO - CPU	740899506101	26/05/2016	Bueno	ACTIVO
21668	SEDE CENTRAL	74	08	UNIDAD CENTRAL DE PROCESO - CPU	740899506102	26/05/2016	Bueno	ACTIVO
21669	SEDE CENTRAL	74	08	UNIDAD CENTRAL DE PROCESO - CPU	740899506103	26/05/2016	Bueno	ACTIVO
21670	SEDE CENTRAL	74	08	UNIDAD CENTRAL DE PROCESO - CPU	740899506239	16/07/2019	Bueno	ACTIVO
21671	SEDE CENTRAL	74	08	UNIDAD CENTRAL DE PROCESO - CPU	740899506267	16/07/2019	Bueno	ACTIVO
21672	SEDE CENTRAL	74	08	UNIDAD CENTRAL DE PROCESO - CPU	740899507020	29/07/2020	Bueno	ACTIVO
21673	SEDE CENTRAL	74	08	UNIDAD CENTRAL DE PROCESO - CPU	740899507040	29/07/2020	Bueno	ACTIVO
21674	SEDE CENTRAL	74	08	UNIDAD CENTRAL DE PROCESO - CPU	740899507050	29/07/2020	Bueno	ACTIVO
21675	SEDE CENTRAL	74	08	COMPUTADORA PERSONAL PORTATIL	740805001043	16/10/2020	Bueno	ACTIVO
21676	SEDE CENTRAL	74	08	IMPRESORA LASER	740841000608	4/12/2013	Bueno	ACTIVO
21677	SEDE CENTRAL	74	08	MONITOR LED	740880370875	17/10/2014	Bueno	ACTIVO
21678	SEDE CENTRAL	74	08	MONITOR LED	740880370899	17/10/2014	Bueno	ACTIVO
21679	SEDE CENTRAL	74	08	TECLADO - KEYBOARD	740895005579	17/10/2014	Bueno	ACTIVO
21680	SEDE CENTRAL	74	08	TECLADO - KEYBOARD	740895005898	17/10/2014	Bueno	ACTIVO
21681	SEDE CENTRAL	74	08	UNIDAD CENTRAL DE PROCESO - CPU	740899504887	17/10/2014	Bueno	ACTIVO
21682	SEDE CENTRAL	74	08	UNIDAD CENTRAL DE PROCESO - CPU	740899505206	17/10/2014	Bueno	ACTIVO
21683	SEDE CENTRAL	74	08	MONITOR LED	740880371998	6/08/2019	Bueno	ACTIVO
21684	SEDE CENTRAL	74	08	TECLADO - KEYBOARD	740895006946	16/07/2019	Bueno	ACTIVO
21685	SEDE CENTRAL	74	08	UNIDAD CENTRAL DE PROCESO - CPU	740899506246	16/07/2019	Bueno	ACTIVO
21686	SEDE CENTRAL	74	08	MONITOR LED	740880372517	25/02/2020	Bueno	ACTIVO
21687	SEDE CENTRAL	74	08	MONITOR LED	740880372715	25/02/2020	Bueno	ACTIVO
21688	SEDE CENTRAL	74	08	MONITOR PLANO	740881871379	27/03/2013	Bueno	ACTIVO
21689	SEDE CENTRAL	74	08	TECLADO - KEYBOARD	740895004703	27/03/2013	Bueno	ACTIVO
21690	SEDE CENTRAL	74	08	TECLADO - KEYBOARD	740895007728	29/07/2020	Bueno	ACTIVO
21691	SEDE CENTRAL	74	08	TECLADO - KEYBOARD	740895007729	29/07/2020	Bueno	ACTIVO
21692	SEDE CENTRAL	74	08	UNIDAD CENTRAL DE PROCESO - CPU	740899504031	27/03/2013	Bueno	ACTIVO
21693	SEDE CENTRAL	74	08	UNIDAD CENTRAL DE PROCESO - CPU	740899507026	29/07/2020	Bueno	ACTIVO
21694	SEDE CENTRAL	74	08	UNIDAD CENTRAL DE PROCESO - CPU	740899507027	29/07/2020	Bueno	ACTIVO
21695	SEDE CENTRAL	74	08	MONITOR LED	740880370052	12/07/2013	Bueno	ACTIVO
21696	SEDE CENTRAL	74	08	MONITOR LED	740880370115	12/07/2013	Bueno	ACTIVO
21697	SEDE CENTRAL	74	08	MONITOR LED	740880370562	17/10/2014	Bueno	ACTIVO
21698	SEDE CENTRAL	74	08	MONITOR LED	740880371519	17/08/2015	Bueno	ACTIVO
21699	SEDE CENTRAL	74	08	MONITOR LED	740880371800	31/12/2015	Regular	ACTIVO
21700	SEDE CENTRAL	74	08	TECLADO - KEYBOARD	740895004954	12/07/2013	Bueno	ACTIVO
21701	SEDE CENTRAL	74	08	TECLADO - KEYBOARD	740895005678	17/10/2014	Bueno	ACTIVO
21702	SEDE CENTRAL	74	08	TECLADO - KEYBOARD	740895006448	17/08/2015	Bueno	ACTIVO

N°	Nombre del Local	Grupo [1]	Clase [2]	Denominación (Del SINABIP)	Código Patrimonial (Númerico)	Fechas de Adquisición	Estado [3]	Condición [4]
21703	SEDE CENTRAL	74	08	TECLADO - KEYBOARD	740895006721	31/12/2015	Bueno	ACTIVO
21704	SEDE CENTRAL	74	08	TECLADO - KEYBOARD	740895006770	26/05/2016	Bueno	ACTIVO
21705	SEDE CENTRAL	74	08	UNIDAD CENTRAL DE PROCESO - CPU	740899504280	12/07/2013	Bueno	ACTIVO
21706	SEDE CENTRAL	74	08	UNIDAD CENTRAL DE PROCESO - CPU	740899505476	17/10/2014	Regular	ACTIVO
21707	SEDE CENTRAL	74	08	UNIDAD CENTRAL DE PROCESO - CPU	740899505657	17/08/2015	Bueno	ACTIVO
21708	SEDE CENTRAL	74	08	UNIDAD CENTRAL DE PROCESO - CPU	740899505756	17/08/2015	Bueno	ACTIVO
21709	SEDE CENTRAL	74	08	UNIDAD CENTRAL DE PROCESO - CPU	740899506042	31/12/2015	Regular	ACTIVO
21710	SEDE CENTRAL	74	08	UNIDAD CENTRAL DE PROCESO - CPU	740899506130	26/05/2016	Bueno	ACTIVO
21711	SEDE CENTRAL	74	08	IMPRESORA LASER	740841000609	4/12/2013	Bueno	ACTIVO
21712	SEDE CENTRAL	74	08	MONITOR LED	740880372545	25/02/2020	Bueno	ACTIVO
21713	SEDE CENTRAL	74	08	MONITOR LED	740880372716	25/02/2020	Bueno	ACTIVO
21714	SEDE CENTRAL	74	08	MONITOR PLANO	740881871507	27/03/2013	Bueno	ACTIVO
21715	SEDE CENTRAL	74	08	TECLADO - KEYBOARD	740895004627	27/03/2013	Bueno	ACTIVO
21716	SEDE CENTRAL	74	08	TECLADO - KEYBOARD	740895007655	29/07/2020	Bueno	ACTIVO
21717	SEDE CENTRAL	74	08	TECLADO - KEYBOARD	740895007750	29/07/2020	Bueno	ACTIVO
21718	SEDE CENTRAL	74	08	UNIDAD CENTRAL DE PROCESO - CPU	740899503955	27/03/2013	Bueno	ACTIVO
21719	SEDE CENTRAL	74	08	UNIDAD CENTRAL DE PROCESO - CPU	740899506953	29/07/2020	Bueno	ACTIVO
21720	SEDE CENTRAL	74	08	UNIDAD CENTRAL DE PROCESO - CPU	740899507048	29/07/2020	Bueno	ACTIVO
21721	SEDE CENTRAL	74	08	MONITOR LED	740880371224	17/10/2014	Bueno	ACTIVO
21722	SEDE CENTRAL	74	08	TECLADO - KEYBOARD	740895005580	17/10/2014	Bueno	ACTIVO
21723	SEDE CENTRAL	74	08	UNIDAD CENTRAL DE PROCESO - CPU	740899504888	17/10/2014	Bueno	ACTIVO
21724	SEDE CENTRAL	74	08	IMPRESORA LASER	740841000714	31/05/2016	Bueno	ACTIVO
21725	SEDE CENTRAL	74	08	MONITOR LED	740880370586	17/10/2014	Bueno	ACTIVO
21726	SEDE CENTRAL	74	08	MONITOR LED	740880370601	17/10/2014	Bueno	ACTIVO
21727	SEDE CENTRAL	74	08	MONITOR LED	740880370796	17/10/2014	Bueno	ACTIVO
21728	SEDE CENTRAL	74	08	MONITOR LED	740880370797	17/10/2014	Bueno	ACTIVO
21729	SEDE CENTRAL	74	08	MONITOR LED	740880370855	17/10/2014	Bueno	ACTIVO
21730	SEDE CENTRAL	74	08	MONITOR LED	740880370863	17/10/2014	Bueno	ACTIVO
21731	SEDE CENTRAL	74	08	MONITOR LED	740880370874	17/10/2014	Bueno	ACTIVO
21732	SEDE CENTRAL	74	08	MONITOR LED	740880371773	14/08/2015	Bueno	ACTIVO
21733	SEDE CENTRAL	74	08	MONITOR LED	740880372580	25/02/2020	Bueno	ACTIVO
21734	SEDE CENTRAL	74	08	MONITOR LED	740880372590	25/02/2020	Bueno	ACTIVO
21735	SEDE CENTRAL	74	08	MONITOR LED	740880372592	25/02/2020	Bueno	ACTIVO
21736	SEDE CENTRAL	74	08	MONITOR PLANO	740881871806	30/05/2016	Regular	ACTIVO
21737	SEDE CENTRAL	74	08	MONITOR PLANO	740881871811	30/05/2016	Bueno	ACTIVO
21738	SEDE CENTRAL	74	08	TECLADO - KEYBOARD	740895005786	17/10/2014	Bueno	ACTIVO
21739	SEDE CENTRAL	74	08	TECLADO - KEYBOARD	740895005803	17/10/2014	Bueno	ACTIVO
21740	SEDE CENTRAL	74	08	TECLADO - KEYBOARD	740895005816	17/10/2014	Bueno	ACTIVO
21741	SEDE CENTRAL	74	08	TECLADO - KEYBOARD	740895005829	17/10/2014	Bueno	ACTIVO
21742	SEDE CENTRAL	74	08	TECLADO - KEYBOARD	740895005849	17/10/2014	Bueno	ACTIVO
21743	SEDE CENTRAL	74	08	TECLADO - KEYBOARD	740895005869	17/10/2014	Bueno	ACTIVO
21744	SEDE CENTRAL	74	08	TECLADO - KEYBOARD	740895006489	14/08/2015	Bueno	ACTIVO
21745	SEDE CENTRAL	74	08	TECLADO - KEYBOARD	740895006596	14/08/2015	Bueno	ACTIVO
21746	SEDE CENTRAL	74	08	TECLADO - KEYBOARD	740895006845	30/05/2016	Bueno	ACTIVO
21747	SEDE CENTRAL	74	08	TECLADO - KEYBOARD	740895007634	29/07/2020	Bueno	ACTIVO
21748	SEDE CENTRAL	74	08	TECLADO - KEYBOARD	740895007708	29/07/2020	Bueno	ACTIVO
21749	SEDE CENTRAL	74	08	TECLADO - KEYBOARD	740895007747	29/07/2020	Bueno	ACTIVO
21750	SEDE CENTRAL	74	08	UNIDAD CENTRAL DE PROCESO - CPU	740899504894	17/10/2014	Bueno	ACTIVO
21751	SEDE CENTRAL	74	08	UNIDAD CENTRAL DE PROCESO - CPU	740899504899	17/10/2014	Bueno	ACTIVO
21752	SEDE CENTRAL	74	08	UNIDAD CENTRAL DE PROCESO - CPU	740899504998	17/10/2014	Bueno	ACTIVO
21753	SEDE CENTRAL	74	08	UNIDAD CENTRAL DE PROCESO - CPU	740899505053	17/10/2014	Bueno	ACTIVO
21754	SEDE CENTRAL	74	08	UNIDAD CENTRAL DE PROCESO - CPU	740899505094	17/10/2014	Bueno	ACTIVO
21755	SEDE CENTRAL	74	08	UNIDAD CENTRAL DE PROCESO - CPU	740899505111	17/10/2014	Bueno	ACTIVO
21756	SEDE CENTRAL	74	08	UNIDAD CENTRAL DE PROCESO - CPU	740899505137	17/10/2014	Bueno	ACTIVO
21757	SEDE CENTRAL	74	08	UNIDAD CENTRAL DE PROCESO - CPU	740899505157	17/10/2014	Bueno	ACTIVO
21758	SEDE CENTRAL	74	08	UNIDAD CENTRAL DE PROCESO - CPU	740899505177	17/10/2014	Bueno	ACTIVO
21759	SEDE CENTRAL	74	08	UNIDAD CENTRAL DE PROCESO - CPU	740899505797	14/08/2015	Bueno	ACTIVO
21760	SEDE CENTRAL	74	08	UNIDAD CENTRAL DE PROCESO - CPU	740899506151	30/05/2016	Bueno	ACTIVO
21761	SEDE CENTRAL	74	08	UNIDAD CENTRAL DE PROCESO - CPU	740899506932	29/07/2020	Bueno	ACTIVO
21762	SEDE CENTRAL	74	08	UNIDAD CENTRAL DE PROCESO - CPU	740899507006	29/07/2020	Bueno	ACTIVO
21763	SEDE CENTRAL	74	08	UNIDAD CENTRAL DE PROCESO - CPU	740899507045	29/07/2020	Bueno	ACTIVO
21764	SEDE CENTRAL	74	08	DISCO DURO EXTERNO	740818500154	30/05/2016	Bueno	ACTIVO
21765	SEDE CENTRAL	74	08	IMPRESORA LASER	740841000645	4/12/2013	Bueno	ACTIVO
21766	SEDE CENTRAL	74	08	MONITOR LED	740880372042	6/08/2019	Bueno	ACTIVO
21767	SEDE CENTRAL	74	08	MONITOR LED	740880372211	26/11/2019	Bueno	ACTIVO
21768	SEDE CENTRAL	74	08	TECLADO - KEYBOARD	740895006960	16/07/2019	Bueno	ACTIVO
21769	SEDE CENTRAL	74	08	TECLADO - KEYBOARD	740895007235	31/12/2019	Bueno	ACTIVO
21770	SEDE CENTRAL	74	08	UNIDAD CENTRAL DE PROCESO - CPU	740899506257	16/07/2019	Bueno	ACTIVO
21771	SEDE CENTRAL	74	08	UNIDAD CENTRAL DE PROCESO - CPU	740899506533	31/12/2019	Bueno	ACTIVO
21772	SEDE CENTRAL	74	08	MONITOR LED	740880370585	17/10/2014	Bueno	ACTIVO
21773	SEDE CENTRAL	74	08	MONITOR LED	740880370804	17/10/2014	Bueno	ACTIVO
21774	SEDE CENTRAL	74	08	TECLADO - KEYBOARD	740895005725	17/10/2014	Bueno	ACTIVO
21775	SEDE CENTRAL	74	08	TECLADO - KEYBOARD	740895005878	17/10/2014	Bueno	ACTIVO
21776	SEDE CENTRAL	74	08	UNIDAD CENTRAL DE PROCESO - CPU	740899505033	17/10/2014	Bueno	ACTIVO
21777	SEDE CENTRAL	74	08	UNIDAD CENTRAL DE PROCESO - CPU	740899505103	17/10/2014	Bueno	ACTIVO
21778	SEDE CENTRAL	74	08	IMPRESORA LASER	740841000710	30/05/2016	Regular	ACTIVO
21779	SEDE CENTRAL	74	08	MONITOR LED	740880370541	17/10/2014	Bueno	ACTIVO
21780	SEDE CENTRAL	74	08	TECLADO - KEYBOARD	740895005796	17/10/2014	Bueno	ACTIVO
21781	SEDE CENTRAL	74	08	UNIDAD CENTRAL DE PROCESO - CPU	740899505104	17/10/2014	Bueno	ACTIVO
21782	SEDE CENTRAL	74	08	MONITOR LED	740880370521	17/10/2014	Bueno	ACTIVO
21783	SEDE CENTRAL	74	08	TECLADO - KEYBOARD	740895004663	27/03/2013	Regular	ACTIVO
21784	SEDE CENTRAL	74	08	TECLADO - KEYBOARD	740895004735	27/03/2013	Bueno	ACTIVO
21785	SEDE CENTRAL	74	08	UNIDAD CENTRAL DE PROCESO - CPU	740899505201	17/10/2014	Bueno	ACTIVO
21786	SEDE CENTRAL	74	08	IMPRESORA LASER	740841000698	26/05/2016	Bueno	ACTIVO
21787	SEDE CENTRAL	74	08	MONITOR LED	740880370596	17/10/2014	Bueno	ACTIVO
21788	SEDE CENTRAL	74	08	TECLADO - KEYBOARD	740895005795	17/10/2014	Bueno	ACTIVO
21789	SEDE CENTRAL	74	08	UNIDAD CENTRAL DE PROCESO - CPU	740899505186	17/10/2014	Bueno	ACTIVO
21790	SEDE CENTRAL	74	08	IMPRESORA LASER	740841000406	27/06/1997	Regular	ACTIVO
21791	SEDE CENTRAL	74	08	IMPRESORA LASER	740841000708	30/05/2016	Bueno	ACTIVO
21792	SEDE CENTRAL	74	08	LECTORA DE TARJETA INTELIGENTE	740870950046	13/11/2019	Bueno	ACTIVO
21793	SEDE CENTRAL	74	08	MONITOR LED	740880371989	6/08/2019	Bueno	ACTIVO

N°	Nombre del Local	Grupo [1]	Clase [2]	Denominación (Del SINABIP)	Código Patrimonial (Númerico)	Fechas de Adquisición	Estado [3]	Condición [4]
21794	SEDE CENTRAL	74	08	TECLADO - KEYBOARD	740895006939	16/07/2019	Bueno	ACTIVO
21795	SEDE CENTRAL	74	08	UNIDAD CENTRAL DE PROCESO - CPU	740899506237	16/07/2019	Bueno	ACTIVO
21796	SEDE CENTRAL	74	08	CAPTURADOR DE IMAGEN - SCANNER	740800500108	26/10/2010	Bueno	ACTIVO
21797	SEDE CENTRAL	74	08	DISCO DURO EXTERNO	740818500174	27/06/2017	Bueno	ACTIVO
21798	SEDE CENTRAL	74	08	MONITOR LED	740880370545	17/10/2014	Bueno	ACTIVO
21799	SEDE CENTRAL	74	08	MONITOR LED	740880370826	17/10/2014	Bueno	ACTIVO
21800	SEDE CENTRAL	74	08	MONITOR LED	740880371548	14/08/2015	Bueno	ACTIVO
21801	SEDE CENTRAL	74	08	MONITOR LED	740880372567	25/02/2020	Bueno	ACTIVO
21802	SEDE CENTRAL	74	08	TECLADO - KEYBOARD	740895005695	17/10/2014	Bueno	ACTIVO
21803	SEDE CENTRAL	74	08	TECLADO - KEYBOARD	740895005800	17/10/2014	Bueno	ACTIVO
21804	SEDE CENTRAL	74	08	TECLADO - KEYBOARD	740895006686	14/08/2015	Bueno	ACTIVO
21805	SEDE CENTRAL	74	08	TECLADO - KEYBOARD	740895007713	29/07/2020	Bueno	ACTIVO
21806	SEDE CENTRAL	74	08	UNIDAD CENTRAL DE PROCESO - CPU	740899505003	17/10/2014	Bueno	ACTIVO
21807	SEDE CENTRAL	74	08	UNIDAD CENTRAL DE PROCESO - CPU	740899505108	17/10/2014	Bueno	ACTIVO
21808	SEDE CENTRAL	74	08	UNIDAD CENTRAL DE PROCESO - CPU	740899505994	14/08/2015	Bueno	ACTIVO
21809	SEDE CENTRAL	74	08	UNIDAD CENTRAL DE PROCESO - CPU	740899507011	29/07/2020	Bueno	ACTIVO
21810	SEDE CENTRAL	74	08	MONITOR LED	740880373171	11/09/2020	Bueno	ACTIVO
21811	SEDE CENTRAL	74	08	TECLADO - KEYBOARD	740895008433	17/09/2020	Bueno	ACTIVO
21812	SEDE CENTRAL	74	08	UNIDAD CENTRAL DE PROCESO - CPU	740899507731	17/09/2020	Bueno	ACTIVO
21813	SEDE CENTRAL	74	08	MONITOR LED	740880373570	11/09/2020	Bueno	ACTIVO
21814	SEDE CENTRAL	74	08	TECLADO - KEYBOARD	740895008089	17/09/2020	Bueno	ACTIVO
21815	SEDE CENTRAL	74	08	COMPUTADORA PERSONAL PORTATIL	740805000551	10/10/2019	Bueno	ACTIVO
21816	SEDE CENTRAL	74	08	COMPUTADORA PERSONAL PORTATIL	740805000552	10/10/2019	Bueno	ACTIVO
21817	SEDE CENTRAL	74	08	COMPUTADORA PERSONAL PORTATIL	740805000969	13/10/2020	Bueno	ACTIVO
21818	SEDE CENTRAL	74	08	MONITOR LED	740880371863	26/05/2016	Bueno	ACTIVO
21819	SEDE CENTRAL	74	08	MONITOR LED	740880373188	11/09/2020	Bueno	ACTIVO
21820	SEDE CENTRAL	74	08	TECLADO - KEYBOARD	740895004650	27/03/2013	Bueno	ACTIVO
21821	SEDE CENTRAL	74	08	TECLADO - KEYBOARD	740895008529	17/09/2020	Bueno	ACTIVO
21822	SEDE CENTRAL	74	08	UNIDAD CENTRAL DE PROCESO - CPU	740899505483	17/10/2014	Bueno	ACTIVO
21823	SEDE CENTRAL	74	08	UNIDAD CENTRAL DE PROCESO - CPU	740899507827	17/09/2020	Bueno	ACTIVO
21824	SEDE CENTRAL	74	08	MONITOR LED	740880373368	11/09/2020	Bueno	ACTIVO
21825	SEDE CENTRAL	74	08	TECLADO - KEYBOARD	740895008330	17/09/2020	Bueno	ACTIVO
21826	SEDE CENTRAL	74	08	UNIDAD CENTRAL DE PROCESO - CPU	740899507628	17/09/2020	Bueno	ACTIVO
21827	SEDE CENTRAL	74	08	IMPRESORA LASER	740841000602	4/12/2013	Bueno	ACTIVO
21828	SEDE CENTRAL	74	08	MONITOR LED	740880370112	12/07/2013	Bueno	ACTIVO
21829	SEDE CENTRAL	74	08	MOUSE INALAMBRICO	740882240016	22/03/2022	Bueno	ACTIVO
21830	SEDE CENTRAL	74	08	TECLADO - KEYBOARD	740895005582	17/10/2014	Bueno	ACTIVO
21831	SEDE CENTRAL	74	08	TECLADO - KEYBOARD	740895008616	22/03/2022	Bueno	ACTIVO
21832	SEDE CENTRAL	74	08	UNIDAD CENTRAL DE PROCESO - CPU	740899505416	17/10/2014	Bueno	ACTIVO
21833	SEDE CENTRAL	74	08	COMPUTADORA PERSONAL PORTATIL	740805000988	16/10/2020	Bueno	ACTIVO
21834	SEDE CENTRAL	74	08	UNIDAD CENTRAL DE PROCESO - CPU	740899504674	3/03/2014	Bueno	ACTIVO
21835	SEDE CENTRAL	74	08	MONITOR LED	740880371319	17/10/2014	Bueno	ACTIVO
21836	SEDE CENTRAL	74	08	MONITOR LED	740880372259	26/11/2019	Bueno	ACTIVO
21837	SEDE CENTRAL	74	08	TECLADO - KEYBOARD	740895006048	17/10/2014	Bueno	ACTIVO
21838	SEDE CENTRAL	74	08	TECLADO - KEYBOARD	740895007289	31/12/2019	Bueno	ACTIVO
21839	SEDE CENTRAL	74	08	UNIDAD CENTRAL DE PROCESO - CPU	740899505732	17/08/2015	Bueno	ACTIVO
21840	SEDE CENTRAL	74	08	UNIDAD CENTRAL DE PROCESO - CPU	740899506587	31/12/2019	Bueno	ACTIVO
21841	SEDE CENTRAL	74	08	MONITOR LED	740880371027	17/10/2014	Bueno	ACTIVO
21842	SEDE CENTRAL	74	08	MONITOR LED	740880371073	17/10/2014	Bueno	ACTIVO
21843	SEDE CENTRAL	74	08	TECLADO - KEYBOARD	740895006028	17/10/2014	Bueno	ACTIVO
21844	SEDE CENTRAL	74	08	TECLADO - KEYBOARD	740895006635	14/08/2015	Bueno	ACTIVO
21845	SEDE CENTRAL	74	08	UNIDAD CENTRAL DE PROCESO - CPU	740899505516	17/10/2014	Bueno	ACTIVO
21846	SEDE CENTRAL	74	08	UNIDAD CENTRAL DE PROCESO - CPU	740899505523	17/10/2014	Bueno	ACTIVO
21847	SEDE CENTRAL	74	08	UNIDAD CENTRAL DE PROCESO - CPU	740899506003	14/08/2015	Bueno	ACTIVO
21848	SEDE CENTRAL	74	08	MONITOR LED	740880373350	11/09/2020	Bueno	ACTIVO
21849	SEDE CENTRAL	74	08	TECLADO - KEYBOARD	740895008297	17/09/2020	Bueno	ACTIVO
21850	SEDE CENTRAL	74	08	UNIDAD CENTRAL DE PROCESO - CPU	740899507595	17/09/2020	Bueno	ACTIVO
21851	SEDE CENTRAL	74	08	TECLADO - KEYBOARD	740895004917	12/07/2013	Bueno	ACTIVO
21852	SEDE CENTRAL	74	08	IMPRESORA LASER	740841000669	7/03/2014	Bueno	ACTIVO
21853	SEDE CENTRAL	74	08	MONITOR LED	740880370579	17/10/2014	Bueno	ACTIVO
21854	SEDE CENTRAL	74	08	MONITOR PLANO	740881870541	31/12/2009	Regular	ACTIVO
21855	SEDE CENTRAL	74	08	TECLADO - KEYBOARD	740895004266	26/11/2010	Regular	ACTIVO
21856	SEDE CENTRAL	74	08	TECLADO - KEYBOARD	740895005713	17/10/2014	Bueno	ACTIVO
21857	SEDE CENTRAL	74	08	UNIDAD CENTRAL DE PROCESO - CPU	740899505021	17/10/2014	Bueno	ACTIVO
21858	SEDE CENTRAL	74	08	UNIDAD CENTRAL DE PROCESO - CPU	740899505149	17/10/2014	Bueno	ACTIVO
21859	SEDE CENTRAL	74	08	MONITOR LED	740880370836	17/10/2014	Bueno	ACTIVO
21860	SEDE CENTRAL	74	08	TECLADO - KEYBOARD	740895004860	12/07/2013	Bueno	ACTIVO
21861	SEDE CENTRAL	74	08	UNIDAD CENTRAL DE PROCESO - CPU	740899504186	12/07/2013	Bueno	ACTIVO
21862	SEDE CENTRAL	74	08	MONITOR LED	740880371352	17/10/2014	Bueno	ACTIVO
21863	SEDE CENTRAL	74	08	TECLADO - KEYBOARD	740895005765	17/10/2014	Bueno	ACTIVO
21864	SEDE CENTRAL	74	08	UNIDAD CENTRAL DE PROCESO - CPU	740899504447	5/07/2013	Bueno	ACTIVO
21865	SEDE CENTRAL	74	08	MONITOR LED	740880371566	14/08/2015	Bueno	ACTIVO
21866	SEDE CENTRAL	74	08	TECLADO - KEYBOARD	740895005904	17/10/2014	Bueno	ACTIVO
21867	SEDE CENTRAL	74	08	UNIDAD CENTRAL DE PROCESO - CPU	740899504014	27/03/2013	Bueno	ACTIVO
21868	SEDE CENTRAL	74	08	MONITOR PLANO	740881870731	31/12/2009	Bueno	ACTIVO
21869	SEDE CENTRAL	74	08	MONITOR LED	740880370751	17/10/2014	Bueno	ACTIVO
21870	SEDE CENTRAL	74	08	TECLADO - KEYBOARD	740895004770	27/03/2013	Bueno	ACTIVO
21871	SEDE CENTRAL	74	08	UNIDAD CENTRAL DE PROCESO - CPU	740899505087	17/10/2014	Bueno	ACTIVO
21872	SEDE CENTRAL	74	08	MONITOR LED	740880371363	31/12/2014	Bueno	ACTIVO
21873	SEDE CENTRAL	74	08	TECLADO - KEYBOARD	740895004668	27/03/2013	Bueno	ACTIVO
21874	SEDE CENTRAL	74	08	UNIDAD CENTRAL DE PROCESO - CPU	740899505147	17/10/2014	Bueno	ACTIVO
21875	SEDE CENTRAL	74	08	MONITOR LED	740880373346	11/09/2020	Bueno	ACTIVO
21876	SEDE CENTRAL	74	08	TECLADO - KEYBOARD	740895008429	17/09/2020	Bueno	ACTIVO
21877	SEDE CENTRAL	74	08	UNIDAD CENTRAL DE PROCESO - CPU	740899507727	17/09/2020	Bueno	ACTIVO
21878	SEDE CENTRAL	74	08	MONITOR LED	740880371043	17/10/2014	Bueno	ACTIVO
21879	SEDE CENTRAL	74	08	TECLADO - KEYBOARD	740895006263	17/10/2014	Bueno	ACTIVO
21880	SEDE CENTRAL	74	08	UNIDAD CENTRAL DE PROCESO - CPU	740899505571	17/10/2014	Bueno	ACTIVO
21881	SEDE CENTRAL	74	08	MONITOR LED	740880373048	11/09/2020	Bueno	ACTIVO
21882	SEDE CENTRAL	74	08	MONITOR LED	740880373453	11/09/2020	Bueno	ACTIVO
21883	SEDE CENTRAL	74	08	TECLADO - KEYBOARD	740895008316	17/09/2020	Bueno	ACTIVO
21884	SEDE CENTRAL	74	08	TECLADO - KEYBOARD	740895008400	17/09/2020	Bueno	ACTIVO

N°	Nombre del Local	Grupo [1]	Clase [2]	Denominación (Del SINABIP)	Código Patrimonial (Númerico)	Fechas de Adquisición	Estado [3]	Condición [4]
21885	SEDE CENTRAL	74	08	UNIDAD CENTRAL DE PROCESO - CPU	740899507614	17/09/2020	Bueno	ACTIVO
21886	SEDE CENTRAL	74	08	UNIDAD CENTRAL DE PROCESO - CPU	740899507698	17/09/2020	Bueno	ACTIVO
21887	SEDE CENTRAL	74	08	MONITOR PLANO	740881871679	27/03/2013	Bueno	ACTIVO
21888	SEDE CENTRAL	74	08	TECLADO - KEYBOARD	740895004680	27/03/2013	Bueno	ACTIVO
21889	SEDE CENTRAL	74	08	UNIDAD CENTRAL DE PROCESO - CPU	740899504442	5/07/2013	Bueno	ACTIVO
21890	SEDE CENTRAL	74	08	COMPUTADORA PERSONAL PORTATIL	740805000160	12/03/2012	Bueno	ACTIVO
21891	SEDE CENTRAL	74	08	CAPTURADOR DE IMAGEN - SCANNER	740800500177	22/10/2018	Regular	ACTIVO
21892	SEDE CENTRAL	74	08	CAPTURADOR DE IMAGEN - SCANNER	740800500179	4/12/2018	Bueno	ACTIVO
21893	SEDE CENTRAL	74	08	MONITOR LED	740880370108	12/07/2013	Regular	ACTIVO
21894	SEDE CENTRAL	74	08	MONITOR LED	740880370113	12/07/2013	Bueno	ACTIVO
21895	SEDE CENTRAL	74	08	MONITOR LED	740880371079	17/10/2014	Bueno	ACTIVO
21896	SEDE CENTRAL	74	08	MONITOR LED	740880371884	26/05/2016	Regular	ACTIVO
21897	SEDE CENTRAL	74	08	MONITOR LED	740880371927	24/10/2016	Bueno	ACTIVO
21898	SEDE CENTRAL	74	08	MONITOR LED	740880372000	6/08/2019	Bueno	ACTIVO
21899	SEDE CENTRAL	74	08	MONITOR LED	740880372016	6/08/2019	Bueno	ACTIVO
21900	SEDE CENTRAL	74	08	MONITOR LED	740880372027	6/08/2019	Bueno	ACTIVO
21901	SEDE CENTRAL	74	08	MONITOR LED	740880372193	26/11/2019	Bueno	ACTIVO
21902	SEDE CENTRAL	74	08	MONITOR LED	740880372218	26/11/2019	Bueno	ACTIVO
21903	SEDE CENTRAL	74	08	MONITOR LED	740880372230	26/11/2019	Bueno	ACTIVO
21904	SEDE CENTRAL	74	08	MONITOR LED	740880372233	26/11/2019	Bueno	ACTIVO
21905	SEDE CENTRAL	74	08	MONITOR LED	740880372261	26/11/2019	Bueno	ACTIVO
21906	SEDE CENTRAL	74	08	MONITOR LED	740880372290	26/11/2019	Bueno	ACTIVO
21907	SEDE CENTRAL	74	08	MONITOR LED	740880372321	26/11/2019	Bueno	ACTIVO
21908	SEDE CENTRAL	74	08	MONITOR LED	740880372980	11/09/2020	Bueno	ACTIVO
21909	SEDE CENTRAL	74	08	MONITOR LED	740880372982	11/09/2020	Bueno	ACTIVO
21910	SEDE CENTRAL	74	08	MONITOR LED	740880373052	11/09/2020	Bueno	ACTIVO
21911	SEDE CENTRAL	74	08	MONITOR LED	740880373085	11/09/2020	Bueno	ACTIVO
21912	SEDE CENTRAL	74	08	MONITOR LED	740880373093	11/09/2020	Bueno	ACTIVO
21913	SEDE CENTRAL	74	08	MONITOR LED	740880373094	11/09/2020	Bueno	ACTIVO
21914	SEDE CENTRAL	74	08	MONITOR LED	740880373112	11/09/2020	Bueno	ACTIVO
21915	SEDE CENTRAL	74	08	MONITOR LED	740880373117	11/09/2020	Bueno	ACTIVO
21916	SEDE CENTRAL	74	08	MONITOR LED	740880373142	11/09/2020	Bueno	ACTIVO
21917	SEDE CENTRAL	74	08	MONITOR LED	740880373162	11/09/2020	Bueno	ACTIVO
21918	SEDE CENTRAL	74	08	MONITOR LED	740880373342	11/09/2020	Bueno	ACTIVO
21919	SEDE CENTRAL	74	08	MONITOR LED	740880373349	11/09/2020	Bueno	ACTIVO
21920	SEDE CENTRAL	74	08	MONITOR LED	740880373378	11/09/2020	Bueno	ACTIVO
21921	SEDE CENTRAL	74	08	MONITOR LED	740880373457	11/09/2020	Bueno	ACTIVO
21922	SEDE CENTRAL	74	08	MONITOR LED	740880373475	11/09/2020	Bueno	ACTIVO
21923	SEDE CENTRAL	74	08	MONITOR LED	740880373476	11/09/2020	Bueno	ACTIVO
21924	SEDE CENTRAL	74	08	MONITOR LED	740880373477	11/09/2020	Bueno	ACTIVO
21925	SEDE CENTRAL	74	08	TECLADO - KEYBOARD	740895004804	27/03/2013	Regular	ACTIVO
21926	SEDE CENTRAL	74	08	TECLADO - KEYBOARD	740895004910	12/07/2013	Bueno	ACTIVO
21927	SEDE CENTRAL	74	08	TECLADO - KEYBOARD	740895006154	17/10/2014	Bueno	ACTIVO
21928	SEDE CENTRAL	74	08	TECLADO - KEYBOARD	740895006606	14/08/2015	Bueno	ACTIVO
21929	SEDE CENTRAL	74	08	TECLADO - KEYBOARD	740895006832	26/05/2016	Bueno	ACTIVO
21930	SEDE CENTRAL	74	08	TECLADO - KEYBOARD	740895007087	16/07/2019	Bueno	ACTIVO
21931	SEDE CENTRAL	74	08	TECLADO - KEYBOARD	740895007106	16/07/2019	Bueno	ACTIVO
21932	SEDE CENTRAL	74	08	TECLADO - KEYBOARD	740895007124	16/07/2019	Bueno	ACTIVO
21933	SEDE CENTRAL	74	08	TECLADO - KEYBOARD	740895007174	31/12/2019	Bueno	ACTIVO
21934	SEDE CENTRAL	74	08	TECLADO - KEYBOARD	740895007216	31/12/2019	Bueno	ACTIVO
21935	SEDE CENTRAL	74	08	TECLADO - KEYBOARD	740895007236	31/12/2019	Bueno	ACTIVO
21936	SEDE CENTRAL	74	08	TECLADO - KEYBOARD	740895007265	31/12/2019	Bueno	ACTIVO
21937	SEDE CENTRAL	74	08	TECLADO - KEYBOARD	740895007305	31/12/2019	Bueno	ACTIVO
21938	SEDE CENTRAL	74	08	TECLADO - KEYBOARD	740895007308	31/12/2019	Bueno	ACTIVO
21939	SEDE CENTRAL	74	08	TECLADO - KEYBOARD	740895007317	31/12/2019	Bueno	ACTIVO
21940	SEDE CENTRAL	74	08	TECLADO - KEYBOARD	740895008421	17/09/2020	Bueno	ACTIVO
21941	SEDE CENTRAL	74	08	TECLADO - KEYBOARD	740895008422	17/09/2020	Bueno	ACTIVO
21942	SEDE CENTRAL	74	08	TECLADO - KEYBOARD	740895008423	17/09/2020	Bueno	ACTIVO
21943	SEDE CENTRAL	74	08	TECLADO - KEYBOARD	740895008424	17/09/2020	Bueno	ACTIVO
21944	SEDE CENTRAL	74	08	TECLADO - KEYBOARD	740895008426	17/09/2020	Bueno	ACTIVO
21945	SEDE CENTRAL	74	08	TECLADO - KEYBOARD	740895008427	17/09/2020	Bueno	ACTIVO
21946	SEDE CENTRAL	74	08	TECLADO - KEYBOARD	740895008428	17/09/2020	Bueno	ACTIVO
21947	SEDE CENTRAL	74	08	TECLADO - KEYBOARD	740895008445	17/09/2020	Bueno	ACTIVO
21948	SEDE CENTRAL	74	08	TECLADO - KEYBOARD	740895008447	17/09/2020	Bueno	ACTIVO
21949	SEDE CENTRAL	74	08	TECLADO - KEYBOARD	740895008448	17/09/2020	Bueno	ACTIVO
21950	SEDE CENTRAL	74	08	TECLADO - KEYBOARD	740895008454	17/09/2020	Bueno	ACTIVO
21951	SEDE CENTRAL	74	08	TECLADO - KEYBOARD	740895008455	17/09/2020	Bueno	ACTIVO
21952	SEDE CENTRAL	74	08	TECLADO - KEYBOARD	740895008456	17/09/2020	Bueno	ACTIVO
21953	SEDE CENTRAL	74	08	TECLADO - KEYBOARD	740895008484	17/09/2020	Bueno	ACTIVO
21954	SEDE CENTRAL	74	08	TECLADO - KEYBOARD	740895008487	17/09/2020	Bueno	ACTIVO
21955	SEDE CENTRAL	74	08	TECLADO - KEYBOARD	740895008488	17/09/2020	Bueno	ACTIVO
21956	SEDE CENTRAL	74	08	TECLADO - KEYBOARD	740895008489	17/09/2020	Bueno	ACTIVO
21957	SEDE CENTRAL	74	08	UNIDAD CENTRAL DE PROCESO - CPU	740899505037	17/10/2014	Bueno	ACTIVO
21958	SEDE CENTRAL	74	08	UNIDAD CENTRAL DE PROCESO - CPU	740899505226	17/10/2014	Bueno	ACTIVO
21959	SEDE CENTRAL	74	08	UNIDAD CENTRAL DE PROCESO - CPU	740899505573	17/10/2014	Bueno	ACTIVO
21960	SEDE CENTRAL	74	08	UNIDAD CENTRAL DE PROCESO - CPU	740899506129	26/05/2016	Bueno	ACTIVO
21961	SEDE CENTRAL	74	08	UNIDAD CENTRAL DE PROCESO - CPU	740899506382	16/07/2019	Bueno	ACTIVO
21962	SEDE CENTRAL	74	08	UNIDAD CENTRAL DE PROCESO - CPU	740899506389	16/07/2019	Bueno	ACTIVO
21963	SEDE CENTRAL	74	08	UNIDAD CENTRAL DE PROCESO - CPU	740899506420	16/07/2019	Bueno	ACTIVO
21964	SEDE CENTRAL	74	08	UNIDAD CENTRAL DE PROCESO - CPU	740899506472	31/12/2019	Bueno	ACTIVO
21965	SEDE CENTRAL	74	08	UNIDAD CENTRAL DE PROCESO - CPU	740899506514	31/12/2019	Bueno	ACTIVO
21966	SEDE CENTRAL	74	08	UNIDAD CENTRAL DE PROCESO - CPU	740899506534	31/12/2019	Bueno	ACTIVO
21967	SEDE CENTRAL	74	08	UNIDAD CENTRAL DE PROCESO - CPU	740899506563	31/12/2019	Bueno	ACTIVO
21968	SEDE CENTRAL	74	08	UNIDAD CENTRAL DE PROCESO - CPU	740899506603	31/12/2019	Bueno	ACTIVO
21969	SEDE CENTRAL	74	08	UNIDAD CENTRAL DE PROCESO - CPU	740899506607	31/12/2019	Bueno	ACTIVO
21970	SEDE CENTRAL	74	08	UNIDAD CENTRAL DE PROCESO - CPU	740899506615	31/12/2019	Bueno	ACTIVO
21971	SEDE CENTRAL	74	08	UNIDAD CENTRAL DE PROCESO - CPU	740899507719	17/09/2020	Bueno	ACTIVO
21972	SEDE CENTRAL	74	08	UNIDAD CENTRAL DE PROCESO - CPU	740899507720	17/09/2020	Bueno	ACTIVO
21973	SEDE CENTRAL	74	08	UNIDAD CENTRAL DE PROCESO - CPU	740899507721	17/09/2020	Bueno	ACTIVO
21974	SEDE CENTRAL	74	08	UNIDAD CENTRAL DE PROCESO - CPU	740899507722	17/09/2020	Bueno	ACTIVO
21975	SEDE CENTRAL	74	08	UNIDAD CENTRAL DE PROCESO - CPU	740899507724	17/09/2020	Bueno	ACTIVO

N°	Nombre del Local	Grupo [1]	Clase [2]	Denominación (Del SINABIP)	Código Patrimonial (Númerico)	Fechas de Adquisición	Estado [3]	Condición [4]
21976	SEDE CENTRAL	74	08	UNIDAD CENTRAL DE PROCESO - CPU	740899507725	17/09/2020	Bueno	ACTIVO
21977	SEDE CENTRAL	74	08	UNIDAD CENTRAL DE PROCESO - CPU	740899507726	17/09/2020	Bueno	ACTIVO
21978	SEDE CENTRAL	74	08	UNIDAD CENTRAL DE PROCESO - CPU	740899507743	17/09/2020	Bueno	ACTIVO
21979	SEDE CENTRAL	74	08	UNIDAD CENTRAL DE PROCESO - CPU	740899507745	17/09/2020	Bueno	ACTIVO
21980	SEDE CENTRAL	74	08	UNIDAD CENTRAL DE PROCESO - CPU	740899507746	17/09/2020	Bueno	ACTIVO
21981	SEDE CENTRAL	74	08	UNIDAD CENTRAL DE PROCESO - CPU	740899507752	17/09/2020	Bueno	ACTIVO
21982	SEDE CENTRAL	74	08	UNIDAD CENTRAL DE PROCESO - CPU	740899507753	17/09/2020	Bueno	ACTIVO
21983	SEDE CENTRAL	74	08	UNIDAD CENTRAL DE PROCESO - CPU	740899507754	17/09/2020	Bueno	ACTIVO
21984	SEDE CENTRAL	74	08	UNIDAD CENTRAL DE PROCESO - CPU	740899507782	17/09/2020	Bueno	ACTIVO
21985	SEDE CENTRAL	74	08	UNIDAD CENTRAL DE PROCESO - CPU	740899507785	17/09/2020	Bueno	ACTIVO
21986	SEDE CENTRAL	74	08	UNIDAD CENTRAL DE PROCESO - CPU	740899507786	17/09/2020	Bueno	ACTIVO
21987	SEDE CENTRAL	74	08	UNIDAD CENTRAL DE PROCESO - CPU	740899507787	17/09/2020	Bueno	ACTIVO
21988	SEDE CENTRAL	74	08	COMPUTADORA PERSONAL PORTATIL	740805000573	13/10/2020	Bueno	ACTIVO
21989	SEDE CENTRAL	74	08	COMPUTADORA PERSONAL PORTATIL	740805000992	16/10/2020	Bueno	ACTIVO
21990	SEDE CENTRAL	74	08	MONITOR LED	740880372307	26/11/2019	Bueno	ACTIVO
21991	SEDE CENTRAL	74	08	TECLADO - KEYBOARD	740895007231	31/12/2019	Bueno	ACTIVO
21992	SEDE CENTRAL	74	08	UNIDAD CENTRAL DE PROCESO - CPU	740899506529	31/12/2019	Bueno	ACTIVO
21993	SEDE CENTRAL	74	08	MONITOR LED	740880370719	17/10/2014	Bueno	ACTIVO
21994	SEDE CENTRAL	74	08	MONITOR LED	740880372188	26/11/2019	Bueno	ACTIVO
21995	SEDE CENTRAL	74	08	MONITOR LED	740880372324	26/11/2019	Bueno	ACTIVO
21996	SEDE CENTRAL	74	08	TECLADO - KEYBOARD	740895007159	31/12/2019	Bueno	ACTIVO
21997	SEDE CENTRAL	74	08	TECLADO - KEYBOARD	740895007199	31/12/2019	Bueno	ACTIVO
21998	SEDE CENTRAL	74	08	UNIDAD CENTRAL DE PROCESO - CPU	740899504743	17/10/2014	Bueno	ACTIVO
21999	SEDE CENTRAL	74	08	UNIDAD CENTRAL DE PROCESO - CPU	740899506457	31/12/2019	Bueno	ACTIVO
22000	SEDE CENTRAL	74	08	UNIDAD CENTRAL DE PROCESO - CPU	740899506497	31/12/2019	Bueno	ACTIVO
22001	SEDE CENTRAL	74	08	MONITOR LED	740880370151	12/07/2013	Regular	ACTIVO
22002	SEDE CENTRAL	74	08	MONITOR LED	740880372268	26/11/2019	Bueno	ACTIVO
22003	SEDE CENTRAL	74	08	MONITOR LED	740880372278	26/11/2019	Bueno	ACTIVO
22004	SEDE CENTRAL	74	08	MONITOR LED	740880372349	26/11/2019	Bueno	ACTIVO
22005	SEDE CENTRAL	74	08	MONITOR LED	740880372868	11/09/2020	Bueno	ACTIVO
22006	SEDE CENTRAL	74	08	MONITOR LED	740880373199	11/09/2020	Bueno	ACTIVO
22007	SEDE CENTRAL	74	08	MONITOR LED	740880373239	11/09/2020	Bueno	ACTIVO
22008	SEDE CENTRAL	74	08	MONITOR PLANO	740881871475	27/03/2013	Bueno	ACTIVO
22009	SEDE CENTRAL	74	08	TECLADO - KEYBOARD	740895004630	27/03/2013	Bueno	ACTIVO
22010	SEDE CENTRAL	74	08	TECLADO - KEYBOARD	740895004970	12/07/2013	Regular	ACTIVO
22011	SEDE CENTRAL	74	08	TECLADO - KEYBOARD	740895007245	31/12/2019	Bueno	ACTIVO
22012	SEDE CENTRAL	74	08	TECLADO - KEYBOARD	740895007272	31/12/2019	Bueno	ACTIVO
22013	SEDE CENTRAL	74	08	TECLADO - KEYBOARD	740895007311	31/12/2019	Bueno	ACTIVO
22014	SEDE CENTRAL	74	08	TECLADO - KEYBOARD	740895008457	17/09/2020	Bueno	ACTIVO
22015	SEDE CENTRAL	74	08	TECLADO - KEYBOARD	740895008490	17/09/2020	Bueno	ACTIVO
22016	SEDE CENTRAL	74	08	TECLADO - KEYBOARD	740895008492	17/09/2020	Bueno	ACTIVO
22017	SEDE CENTRAL	74	08	UNIDAD CENTRAL DE PROCESO - CPU	740899503958	27/03/2013	Bueno	ACTIVO
22018	SEDE CENTRAL	74	08	UNIDAD CENTRAL DE PROCESO - CPU	740899505210	17/10/2014	Bueno	ACTIVO
22019	SEDE CENTRAL	74	08	UNIDAD CENTRAL DE PROCESO - CPU	740899506543	31/12/2019	Bueno	ACTIVO
22020	SEDE CENTRAL	74	08	UNIDAD CENTRAL DE PROCESO - CPU	740899506570	31/12/2019	Bueno	ACTIVO
22021	SEDE CENTRAL	74	08	UNIDAD CENTRAL DE PROCESO - CPU	740899506610	31/12/2019	Bueno	ACTIVO
22022	SEDE CENTRAL	74	08	UNIDAD CENTRAL DE PROCESO - CPU	740899507755	17/09/2020	Bueno	ACTIVO
22023	SEDE CENTRAL	74	08	UNIDAD CENTRAL DE PROCESO - CPU	740899507788	17/09/2020	Bueno	ACTIVO
22024	SEDE CENTRAL	74	08	UNIDAD CENTRAL DE PROCESO - CPU	740899507790	17/09/2020	Bueno	ACTIVO
22025	SEDE CENTRAL	74	08	MONITOR LED	740880371280	17/10/2014	Bueno	ACTIVO
22026	SEDE CENTRAL	74	08	TECLADO - KEYBOARD	740895005838	17/10/2014	Bueno	ACTIVO
22027	SEDE CENTRAL	74	08	UNIDAD CENTRAL DE PROCESO - CPU	740899503968	27/03/2013	Bueno	ACTIVO
22028	SEDE CENTRAL	74	08	COMPUTADORA PERSONAL PORTATIL	740805000074	23/10/2007	Regular	ACTIVO
22029	SEDE CENTRAL	74	08	COMPUTADORA PERSONAL PORTATIL	740805000177	7/01/2013	Bueno	ACTIVO
22030	SEDE CENTRAL	74	08	COMPUTADORA PERSONAL PORTATIL	740805000292	3/03/2014	Bueno	ACTIVO
22031	SEDE CENTRAL	74	08	COMPUTADORA PERSONAL PORTATIL	740805000408	28/06/2016	Bueno	ACTIVO
22032	SEDE CENTRAL	74	08	COMPUTADORA PERSONAL PORTATIL	740805000425	29/11/2017	Bueno	ACTIVO
22033	SEDE CENTRAL	74	08	COMPUTADORA PERSONAL PORTATIL	740805000916	13/10/2020	Bueno	ACTIVO
22034	SEDE CENTRAL	74	08	IMPRESORA DE CODIGO DE BARRAS	740838750003	10/09/2015	Bueno	ACTIVO
22035	SEDE CENTRAL	74	08	MONITOR LED	740880370986	17/10/2014	Bueno	ACTIVO
22036	SEDE CENTRAL	74	08	MONITOR LED	740880371112	17/10/2014	Regular	ACTIVO
22037	SEDE CENTRAL	74	08	MONITOR LED	740880372124	6/08/2019	Bueno	ACTIVO
22038	SEDE CENTRAL	74	08	MONITOR LED	740880372208	26/11/2019	Bueno	ACTIVO
22039	SEDE CENTRAL	74	08	MONITOR LED	740880372287	26/11/2019	Bueno	ACTIVO
22040	SEDE CENTRAL	74	08	MONITOR LED	740880373190	11/09/2020	Bueno	ACTIVO
22041	SEDE CENTRAL	74	08	MONITOR PLANO	740881870742	31/12/2009	Regular	ACTIVO
22042	SEDE CENTRAL	74	08	TECLADO - KEYBOARD	740895005319	3/03/2014	Bueno	ACTIVO
22043	SEDE CENTRAL	74	08	TECLADO - KEYBOARD	740895006087	17/10/2014	Regular	ACTIVO
22044	SEDE CENTRAL	74	08	TECLADO - KEYBOARD	740895007107	16/07/2019	Bueno	ACTIVO
22045	SEDE CENTRAL	74	08	TECLADO - KEYBOARD	740895007297	31/12/2019	Bueno	ACTIVO
22046	SEDE CENTRAL	74	08	TECLADO - KEYBOARD	740895007301	31/12/2019	Bueno	ACTIVO
22047	SEDE CENTRAL	74	08	TECLADO - KEYBOARD	740895008482	17/09/2020	Bueno	ACTIVO
22048	SEDE CENTRAL	74	08	UNIDAD CENTRAL DE PROCESO - CPU	740899504796	17/10/2014	Bueno	ACTIVO
22049	SEDE CENTRAL	74	08	UNIDAD CENTRAL DE PROCESO - CPU	740899506403	16/07/2019	Bueno	ACTIVO
22050	SEDE CENTRAL	74	08	UNIDAD CENTRAL DE PROCESO - CPU	740899506595	31/12/2019	Bueno	ACTIVO
22051	SEDE CENTRAL	74	08	UNIDAD CENTRAL DE PROCESO - CPU	740899506599	31/12/2019	Bueno	ACTIVO
22052	SEDE CENTRAL	74	08	UNIDAD CENTRAL DE PROCESO - CPU	740899507780	17/09/2020	Bueno	ACTIVO
22053	SEDE CENTRAL	74	08	MONITOR LED	740880371056	17/10/2014	Bueno	ACTIVO
22054	SEDE CENTRAL	74	08	TECLADO - KEYBOARD	740895004766	27/03/2013	Bueno	ACTIVO
22055	SEDE CENTRAL	74	08	UNIDAD CENTRAL DE PROCESO - CPU	740899504404	5/07/2013	Bueno	ACTIVO
22056	SEDE CENTRAL	74	08	MONITOR LED	740880371260	17/10/2014	Bueno	ACTIVO
22057	SEDE CENTRAL	74	08	TECLADO - KEYBOARD	740895006235	17/10/2014	Bueno	ACTIVO
22058	SEDE CENTRAL	74	08	MONITOR LED	740880371751	14/08/2015	Bueno	ACTIVO
22059	SEDE CENTRAL	74	08	MONITOR LED	740880371784	31/12/2015	Bueno	ACTIVO
22060	SEDE CENTRAL	74	08	MONITOR PLANO	740881871385	27/03/2013	Bueno	ACTIVO
22061	SEDE CENTRAL	74	08	TABLETA PAD	740894930028	7/05/2013	Bueno	ACTIVO
22062	SEDE CENTRAL	74	08	TECLADO - KEYBOARD	740895006020	17/10/2014	Bueno	ACTIVO
22063	SEDE CENTRAL	74	08	TECLADO - KEYBOARD	740895006508	14/08/2015	Bueno	ACTIVO
22064	SEDE CENTRAL	74	08	TECLADO - KEYBOARD	740895006736	31/12/2015	Bueno	ACTIVO
22065	SEDE CENTRAL	74	08	UNIDAD CENTRAL DE PROCESO - CPU	740899505014	17/10/2014	Regular	ACTIVO
22066	SEDE CENTRAL	74	08	UNIDAD CENTRAL DE PROCESO - CPU	740899505292	17/10/2014	Bueno	ACTIVO

N°	Nombre del Local	Grupo [1]	Clase [2]	Denominación (Del SINABIP)	Código Patrimonial (Númerico)	Fechas de Adquisición	Estado [3]	Condición [4]
22067	SEDE CENTRAL	74	08	UNIDAD CENTRAL DE PROCESO - CPU	740899505816	14/08/2015	Bueno	ACTIVO
22068	SEDE CENTRAL	74	08	UNIDAD CENTRAL DE PROCESO - CPU	740899506057	31/12/2015	Bueno	ACTIVO
22069	SEDE CENTRAL	74	08	IMPRESORA LASER	740841000725	29/03/2017	Bueno	ACTIVO
22070	SEDE CENTRAL	74	08	MONITOR LED	740880370789	17/10/2014	Bueno	ACTIVO
22071	SEDE CENTRAL	74	08	TECLADO - KEYBOARD	740895005929	17/10/2014	Bueno	ACTIVO
22072	SEDE CENTRAL	74	08	UNIDAD CENTRAL DE PROCESO - CPU	740899505237	17/10/2014	Bueno	ACTIVO
22073	SEDE CENTRAL	74	08	MONITOR LED	740880370639	17/10/2014	Bueno	ACTIVO
22074	SEDE CENTRAL	74	08	MONITOR LED	740880371771	14/08/2015	Bueno	ACTIVO
22075	SEDE CENTRAL	74	08	MONITOR LED	740880373213	11/09/2020	Bueno	ACTIVO
22076	SEDE CENTRAL	74	08	TECLADO - KEYBOARD	740895005805	17/10/2014	Bueno	ACTIVO
22077	SEDE CENTRAL	74	08	TECLADO - KEYBOARD	740895006506	14/08/2015	Bueno	ACTIVO
22078	SEDE CENTRAL	74	08	TECLADO - KEYBOARD	740895008483	17/09/2020	Bueno	ACTIVO
22079	SEDE CENTRAL	74	08	UNIDAD CENTRAL DE PROCESO - CPU	740899504972	17/10/2014	Bueno	ACTIVO
22080	SEDE CENTRAL	74	08	UNIDAD CENTRAL DE PROCESO - CPU	740899505042	17/10/2014	Bueno	ACTIVO
22081	SEDE CENTRAL	74	08	UNIDAD CENTRAL DE PROCESO - CPU	740899505113	17/10/2014	Bueno	ACTIVO
22082	SEDE CENTRAL	74	08	UNIDAD CENTRAL DE PROCESO - CPU	740899507781	17/09/2020	Bueno	ACTIVO
22083	SEDE CENTRAL	74	08	COMPUTADORA PERSONAL PORTATIL	740805000173	7/01/2013	Bueno	ACTIVO
22084	SEDE CENTRAL	74	08	TECLADO - KEYBOARD	740895007503	29/07/2020	Bueno	ACTIVO
22085	SEDE CENTRAL	74	08	MONITOR LED	740880370803	17/10/2014	Bueno	ACTIVO
22086	SEDE CENTRAL	74	08	TECLADO - KEYBOARD	740895005736	17/10/2014	Bueno	ACTIVO
22087	SEDE CENTRAL	74	08	UNIDAD CENTRAL DE PROCESO - CPU	740899505044	17/10/2014	Bueno	ACTIVO
22088	SEDE CENTRAL	74	08	IMPRESORA LASER	740841000652	7/03/2014	Bueno	ACTIVO
22089	SEDE CENTRAL	74	08	MONITOR LED	740880371303	17/10/2014	Bueno	ACTIVO
22090	SEDE CENTRAL	74	08	TECLADO - KEYBOARD	740895005740	17/10/2014	Bueno	ACTIVO
22091	SEDE CENTRAL	74	08	UNIDAD CENTRAL DE PROCESO - CPU	740899505048	17/10/2014	Bueno	ACTIVO
22092	SEDE CENTRAL	74	08	TECLADO - KEYBOARD	740895004403	23/09/2011	Regular	ACTIVO
22093	SEDE CENTRAL	74	08	DISCO DURO EXTERNO	740818500086	3/12/2012	Regular	ACTIVO
22094	SEDE CENTRAL	74	08	IMPRESORA LASER	740841000560	12/06/2013	Bueno	ACTIVO
22095	SEDE CENTRAL	74	08	MONITOR LED	740880370184	12/07/2013	Bueno	ACTIVO
22096	SEDE CENTRAL	74	08	MONITOR LED	740880370185	12/07/2013	Bueno	ACTIVO
22097	SEDE CENTRAL	74	08	MONITOR LED	740880371021	17/10/2014	Bueno	ACTIVO
22098	SEDE CENTRAL	74	08	MONITOR LED	740880371161	17/10/2014	Bueno	ACTIVO
22099	SEDE CENTRAL	74	08	MONITOR LED	740880371806	31/12/2015	Bueno	ACTIVO
22100	SEDE CENTRAL	74	08	MONITOR LED	740880372347	26/11/2019	Bueno	ACTIVO
22101	SEDE CENTRAL	74	08	MONITOR LED	740880373140	11/09/2020	Bueno	ACTIVO
22102	SEDE CENTRAL	74	08	MONITOR LED	740880373256	11/09/2020	Bueno	ACTIVO
22103	SEDE CENTRAL	74	08	MONITOR LED	740880373354	11/09/2020	Bueno	ACTIVO
22104	SEDE CENTRAL	74	08	MONITOR LED	740880373355	11/09/2020	Bueno	ACTIVO
22105	SEDE CENTRAL	74	08	MONITOR LED	740880373416	11/09/2020	Bueno	ACTIVO
22106	SEDE CENTRAL	74	08	MONITOR LED	740880373563	11/09/2020	Bueno	ACTIVO
22107	SEDE CENTRAL	74	08	TABLETA PAD	740894930008	29/11/2012	Bueno	ACTIVO
22108	SEDE CENTRAL	74	08	TECLADO - KEYBOARD	740895005006	12/07/2013	Bueno	ACTIVO
22109	SEDE CENTRAL	74	08	TECLADO - KEYBOARD	740895006619	14/08/2015	Bueno	ACTIVO
22110	SEDE CENTRAL	74	08	TECLADO - KEYBOARD	740895006704	31/12/2015	Bueno	ACTIVO
22111	SEDE CENTRAL	74	08	TECLADO - KEYBOARD	740895007279	31/12/2019	Bueno	ACTIVO
22112	SEDE CENTRAL	74	08	TECLADO - KEYBOARD	740895007928	17/09/2020	Bueno	ACTIVO
22113	SEDE CENTRAL	74	08	TECLADO - KEYBOARD	740895008003	17/09/2020	Bueno	ACTIVO
22114	SEDE CENTRAL	74	08	TECLADO - KEYBOARD	740895008331	17/09/2020	Bueno	ACTIVO
22115	SEDE CENTRAL	74	08	TECLADO - KEYBOARD	740895008403	17/09/2020	Bueno	ACTIVO
22116	SEDE CENTRAL	74	08	TECLADO - KEYBOARD	740895008507	17/09/2020	Bueno	ACTIVO
22117	SEDE CENTRAL	74	08	TECLADO - KEYBOARD	740895008511	17/09/2020	Bueno	ACTIVO
22118	SEDE CENTRAL	74	08	UNIDAD CENTRAL DE PROCESO - CPU	740899503945	27/03/2013	Regular	ACTIVO
22119	SEDE CENTRAL	74	08	UNIDAD CENTRAL DE PROCESO - CPU	740899505322	17/10/2014	Bueno	ACTIVO
22120	SEDE CENTRAL	74	08	UNIDAD CENTRAL DE PROCESO - CPU	740899505434	17/10/2014	Bueno	ACTIVO
22121	SEDE CENTRAL	74	08	UNIDAD CENTRAL DE PROCESO - CPU	740899506577	31/12/2019	Bueno	ACTIVO
22122	SEDE CENTRAL	74	08	UNIDAD CENTRAL DE PROCESO - CPU	740899507226	17/09/2020	Bueno	ACTIVO
22123	SEDE CENTRAL	74	08	UNIDAD CENTRAL DE PROCESO - CPU	740899507301	17/09/2020	Bueno	ACTIVO
22124	SEDE CENTRAL	74	08	UNIDAD CENTRAL DE PROCESO - CPU	740899507629	17/09/2020	Bueno	ACTIVO
22125	SEDE CENTRAL	74	08	UNIDAD CENTRAL DE PROCESO - CPU	740899507701	17/09/2020	Bueno	ACTIVO
22126	SEDE CENTRAL	74	08	UNIDAD CENTRAL DE PROCESO - CPU	740899507805	17/09/2020	Bueno	ACTIVO
22127	SEDE CENTRAL	74	08	UNIDAD CENTRAL DE PROCESO - CPU	740899507809	17/09/2020	Bueno	ACTIVO
22128	SEDE CENTRAL	74	08	COMPUTADORA PERSONAL PORTATIL	740805000986	16/10/2020	Bueno	ACTIVO
22129	SEDE CENTRAL	74	08	MONITOR LED	740880370301	26/12/2013	Bueno	ACTIVO
22130	SEDE CENTRAL	74	08	TECLADO - KEYBOARD	740895007247	31/12/2019	Bueno	ACTIVO
22131	SEDE CENTRAL	74	08	UNIDAD CENTRAL DE PROCESO - CPU	740899505181	17/10/2014	Bueno	ACTIVO
22132	SEDE CENTRAL	74	08	UNIDAD CENTRAL DE PROCESO - CPU	740899506545	31/12/2019	Bueno	ACTIVO
22133	SEDE CENTRAL	74	08	MONITOR LED	740880371184	17/10/2014	Bueno	ACTIVO
22134	SEDE CENTRAL	74	08	MONITOR LED	740880372310	26/11/2019	Bueno	ACTIVO
22135	SEDE CENTRAL	74	08	MONITOR PLANO	740881871216	26/11/2010	Bueno	ACTIVO
22136	SEDE CENTRAL	74	08	MOUSE INALAMBRICO	740882240004	12/11/2019	Bueno	ACTIVO
22137	SEDE CENTRAL	74	08	MOUSE INALAMBRICO	740882240005	12/11/2019	Bueno	ACTIVO
22138	SEDE CENTRAL	74	08	MOUSE INALAMBRICO	740882240006	12/11/2019	Bueno	ACTIVO
22139	SEDE CENTRAL	74	08	MOUSE INALAMBRICO	740882240007	12/11/2019	Bueno	ACTIVO
22140	SEDE CENTRAL	74	08	MOUSE INALAMBRICO	740882240008	12/11/2019	Bueno	ACTIVO
22141	SEDE CENTRAL	74	08	MOUSE INALAMBRICO	740882240009	12/11/2019	Bueno	ACTIVO
22142	SEDE CENTRAL	74	08	MOUSE INALAMBRICO	740882240010	12/11/2019	Bueno	ACTIVO
22143	SEDE CENTRAL	74	08	MOUSE INALAMBRICO	740882240011	12/11/2019	Bueno	ACTIVO
22144	SEDE CENTRAL	74	08	MOUSE INALAMBRICO	740882240012	12/11/2019	Bueno	ACTIVO
22145	SEDE CENTRAL	74	08	MOUSE INALAMBRICO	740882240013	12/11/2019	Bueno	ACTIVO
22146	SEDE CENTRAL	74	08	MOUSE INALAMBRICO	740882240015	12/11/2019	Bueno	ACTIVO
22147	SEDE CENTRAL	74	08	TECLADO - KEYBOARD	740895006105	17/10/2014	Bueno	ACTIVO
22148	SEDE CENTRAL	74	08	TECLADO - KEYBOARD	740895006914	22/02/2017	Bueno	ACTIVO
22149	SEDE CENTRAL	74	08	TECLADO - KEYBOARD	740895007172	31/12/2019	Bueno	ACTIVO
22150	SEDE CENTRAL	74	08	UNIDAD CENTRAL DE PROCESO - CPU	740899505085	17/10/2014	Bueno	ACTIVO
22151	SEDE CENTRAL	74	08	UNIDAD CENTRAL DE PROCESO - CPU	740899505413	17/10/2014	Bueno	ACTIVO
22152	SEDE CENTRAL	74	08	UNIDAD CENTRAL DE PROCESO - CPU	740899506470	31/12/2019	Bueno	ACTIVO
22153	SEDE CENTRAL	74	08	MONITOR LED	740880370206	12/07/2013	Bueno	ACTIVO
22154	SEDE CENTRAL	74	08	MONITOR LED	740880371053	17/10/2014	Bueno	ACTIVO
22155	SEDE CENTRAL	74	08	MONITOR LED	740880371061	17/10/2014	Bueno	ACTIVO
22156	SEDE CENTRAL	74	08	MONITOR LED	740880371600	14/08/2015	Bueno	ACTIVO
22157	SEDE CENTRAL	74	08	MOUSE INALAMBRICO	740882240014	12/11/2019	Bueno	ACTIVO

N°	Nombre del Local	Grupo [1]	Clase [2]	Denominación (Del SINABIP)	Código Patrimonial (Númerico)	Fechas de Adquisición	Estado [3]	Condición [4]
22158	SEDE CENTRAL	74	08	TECLADO - KEYBOARD	740895005027	12/07/2013	Bueno	ACTIVO
22159	SEDE CENTRAL	74	08	TECLADO - KEYBOARD	740895006039	17/10/2014	Bueno	ACTIVO
22160	SEDE CENTRAL	74	08	TECLADO - KEYBOARD	740895006047	17/10/2014	Bueno	ACTIVO
22161	SEDE CENTRAL	74	08	TECLADO - KEYBOARD	740895006517	14/08/2015	Bueno	ACTIVO
22162	SEDE CENTRAL	74	08	TECLADO - KEYBOARD	740895006608	14/08/2015	Bueno	ACTIVO
22163	SEDE CENTRAL	74	08	UNIDAD CENTRAL DE PROCESO - CPU	740899504334	12/07/2013	Bueno	ACTIVO
22164	SEDE CENTRAL	74	08	UNIDAD CENTRAL DE PROCESO - CPU	740899504356	12/07/2013	Bueno	ACTIVO
22165	SEDE CENTRAL	74	08	UNIDAD CENTRAL DE PROCESO - CPU	740899505347	17/10/2014	Bueno	ACTIVO
22166	SEDE CENTRAL	74	08	UNIDAD CENTRAL DE PROCESO - CPU	740899505355	17/10/2014	Bueno	ACTIVO
22167	SEDE CENTRAL	74	08	UNIDAD CENTRAL DE PROCESO - CPU	740899505825	14/08/2015	Bueno	ACTIVO
22168	SEDE CENTRAL	74	08	IMPRESORA LASER	740841000603	4/12/2013	Bueno	ACTIVO
22169	SEDE CENTRAL	74	08	IMPRESORA LASER	740841000713	30/05/2016	Bueno	ACTIVO
22170	SEDE CENTRAL	74	08	IMPRESORA MATRIZ DE PUNTO	740845500259	6/09/2012	Bueno	ACTIVO
22171	SEDE CENTRAL	74	08	MONITOR LED	740880370641	17/10/2014	Bueno	ACTIVO
22172	SEDE CENTRAL	74	08	MONITOR LED	740880372017	6/08/2019	Bueno	ACTIVO
22173	SEDE CENTRAL	74	08	MONITOR LED	740880372032	6/08/2019	Bueno	ACTIVO
22174	SEDE CENTRAL	74	08	MONITOR LED	740880372197	26/11/2019	Bueno	ACTIVO
22175	SEDE CENTRAL	74	08	MONITOR LED	740880372239	26/11/2019	Bueno	ACTIVO
22176	SEDE CENTRAL	74	08	MONITOR LED	740880372247	26/11/2019	Bueno	ACTIVO
22177	SEDE CENTRAL	74	08	MONITOR LED	740880372277	26/11/2019	Bueno	ACTIVO
22178	SEDE CENTRAL	74	08	MONITOR LED	740880372279	26/11/2019	Bueno	ACTIVO
22179	SEDE CENTRAL	74	08	MONITOR LED	740880372295	26/11/2019	Bueno	ACTIVO
22180	SEDE CENTRAL	74	08	MONITOR LED	740880372297	26/11/2019	Bueno	ACTIVO
22181	SEDE CENTRAL	74	08	MONITOR LED	740880372298	26/11/2019	Bueno	ACTIVO
22182	SEDE CENTRAL	74	08	MONITOR LED	740880372322	26/11/2019	Bueno	ACTIVO
22183	SEDE CENTRAL	74	08	MONITOR LED	740880372332	26/11/2019	Bueno	ACTIVO
22184	SEDE CENTRAL	74	08	MONITOR LED	740880372341	26/11/2019	Bueno	ACTIVO
22185	SEDE CENTRAL	74	08	MONITOR LED	740880372343	26/11/2019	Bueno	ACTIVO
22186	SEDE CENTRAL	74	08	MONITOR LED	740880372344	26/11/2019	Bueno	ACTIVO
22187	SEDE CENTRAL	74	08	MONITOR LED	740880372345	26/11/2019	Bueno	ACTIVO
22188	SEDE CENTRAL	74	08	MONITOR LED	740880372359	26/11/2019	Bueno	ACTIVO
22189	SEDE CENTRAL	74	08	MONITOR LED	740880373014	11/09/2020	Bueno	ACTIVO
22190	SEDE CENTRAL	74	08	MONITOR LED	740880373021	11/09/2020	Bueno	ACTIVO
22191	SEDE CENTRAL	74	08	MONITOR LED	740880373022	11/09/2020	Bueno	ACTIVO
22192	SEDE CENTRAL	74	08	MONITOR LED	740880373023	11/09/2020	Bueno	ACTIVO
22193	SEDE CENTRAL	74	08	MONITOR LED	740880373025	11/09/2020	Bueno	ACTIVO
22194	SEDE CENTRAL	74	08	MONITOR LED	740880373078	11/09/2020	Bueno	ACTIVO
22195	SEDE CENTRAL	74	08	MONITOR LED	740880373235	11/09/2020	Bueno	ACTIVO
22196	SEDE CENTRAL	74	08	MONITOR LED	740880373287	11/09/2020	Bueno	ACTIVO
22197	SEDE CENTRAL	74	08	MONITOR LED	740880373288	11/09/2020	Bueno	ACTIVO
22198	SEDE CENTRAL	74	08	MONITOR LED	740880373290	11/09/2020	Bueno	ACTIVO
22199	SEDE CENTRAL	74	08	MONITOR LED	740880373291	11/09/2020	Bueno	ACTIVO
22200	SEDE CENTRAL	74	08	MONITOR LED	740880373294	11/09/2020	Bueno	ACTIVO
22201	SEDE CENTRAL	74	08	MONITOR LED	740880373295	11/09/2020	Bueno	ACTIVO
22202	SEDE CENTRAL	74	08	MONITOR LED	740880373421	11/09/2020	Bueno	ACTIVO
22203	SEDE CENTRAL	74	08	MONITOR LED	740880373521	11/09/2020	Bueno	ACTIVO
22204	SEDE CENTRAL	74	08	MONITOR LED	740880373524	11/09/2020	Bueno	ACTIVO
22205	SEDE CENTRAL	74	08	TECLADO - KEYBOARD	740895004643	27/03/2013	Bueno	ACTIVO
22206	SEDE CENTRAL	74	08	TECLADO - KEYBOARD	740895005894	17/10/2014	Bueno	ACTIVO
22207	SEDE CENTRAL	74	08	TECLADO - KEYBOARD	740895007133	16/07/2019	Bueno	ACTIVO
22208	SEDE CENTRAL	74	08	TECLADO - KEYBOARD	740895007135	16/07/2019	Bueno	ACTIVO
22209	SEDE CENTRAL	74	08	TECLADO - KEYBOARD	740895007162	31/12/2019	Bueno	ACTIVO
22210	SEDE CENTRAL	74	08	TECLADO - KEYBOARD	740895007165	31/12/2019	Bueno	ACTIVO
22211	SEDE CENTRAL	74	08	TECLADO - KEYBOARD	740895007176	31/12/2019	Bueno	ACTIVO
22212	SEDE CENTRAL	74	08	TECLADO - KEYBOARD	740895007177	31/12/2019	Bueno	ACTIVO
22213	SEDE CENTRAL	74	08	TECLADO - KEYBOARD	740895007185	31/12/2019	Bueno	ACTIVO
22214	SEDE CENTRAL	74	08	TECLADO - KEYBOARD	740895007187	31/12/2019	Bueno	ACTIVO
22215	SEDE CENTRAL	74	08	TECLADO - KEYBOARD	740895007189	31/12/2019	Bueno	ACTIVO
22216	SEDE CENTRAL	74	08	TECLADO - KEYBOARD	740895007206	31/12/2019	Bueno	ACTIVO
22217	SEDE CENTRAL	74	08	TECLADO - KEYBOARD	740895007232	31/12/2019	Bueno	ACTIVO
22218	SEDE CENTRAL	74	08	TECLADO - KEYBOARD	740895007234	31/12/2019	Bueno	ACTIVO
22219	SEDE CENTRAL	74	08	TECLADO - KEYBOARD	740895007259	31/12/2019	Bueno	ACTIVO
22220	SEDE CENTRAL	74	08	TECLADO - KEYBOARD	740895007321	31/12/2019	Bueno	ACTIVO
22221	SEDE CENTRAL	74	08	TECLADO - KEYBOARD	740895007322	31/12/2019	Bueno	ACTIVO
22222	SEDE CENTRAL	74	08	TECLADO - KEYBOARD	740895007323	31/12/2019	Bueno	ACTIVO
22223	SEDE CENTRAL	74	08	TECLADO - KEYBOARD	740895007324	31/12/2019	Bueno	ACTIVO
22224	SEDE CENTRAL	74	08	TECLADO - KEYBOARD	740895008057	17/09/2020	Bueno	ACTIVO
22225	SEDE CENTRAL	74	08	TECLADO - KEYBOARD	740895008058	17/09/2020	Bueno	ACTIVO
22226	SEDE CENTRAL	74	08	TECLADO - KEYBOARD	740895008059	17/09/2020	Bueno	ACTIVO
22227	SEDE CENTRAL	74	08	TECLADO - KEYBOARD	740895008063	17/09/2020	Bueno	ACTIVO
22228	SEDE CENTRAL	74	08	TECLADO - KEYBOARD	740895008064	17/09/2020	Bueno	ACTIVO
22229	SEDE CENTRAL	74	08	TECLADO - KEYBOARD	740895008068	17/09/2020	Bueno	ACTIVO
22230	SEDE CENTRAL	74	08	TECLADO - KEYBOARD	740895008069	17/09/2020	Bueno	ACTIVO
22231	SEDE CENTRAL	74	08	TECLADO - KEYBOARD	740895008074	17/09/2020	Bueno	ACTIVO
22232	SEDE CENTRAL	74	08	TECLADO - KEYBOARD	740895008078	17/09/2020	Bueno	ACTIVO
22233	SEDE CENTRAL	74	08	TECLADO - KEYBOARD	740895008079	17/09/2020	Bueno	ACTIVO
22234	SEDE CENTRAL	74	08	TECLADO - KEYBOARD	740895008082	17/09/2020	Bueno	ACTIVO
22235	SEDE CENTRAL	74	08	TECLADO - KEYBOARD	740895008083	17/09/2020	Bueno	ACTIVO
22236	SEDE CENTRAL	74	08	TECLADO - KEYBOARD	740895008086	17/09/2020	Bueno	ACTIVO
22237	SEDE CENTRAL	74	08	TECLADO - KEYBOARD	740895008093	17/09/2020	Bueno	ACTIVO
22238	SEDE CENTRAL	74	08	TECLADO - KEYBOARD	740895008109	17/09/2020	Bueno	ACTIVO
22239	SEDE CENTRAL	74	08	TECLADO - KEYBOARD	740895008110	17/09/2020	Bueno	ACTIVO
22240	SEDE CENTRAL	74	08	UNIDAD CENTRAL DE PROCESO - CPU	740899505309	17/10/2014	Bueno	ACTIVO
22241	SEDE CENTRAL	74	08	UNIDAD CENTRAL DE PROCESO - CPU	740899506430	16/07/2019	Bueno	ACTIVO
22242	SEDE CENTRAL	74	08	UNIDAD CENTRAL DE PROCESO - CPU	740899506432	16/07/2019	Bueno	ACTIVO
22243	SEDE CENTRAL	74	08	UNIDAD CENTRAL DE PROCESO - CPU	740899506460	31/12/2019	Bueno	ACTIVO
22244	SEDE CENTRAL	74	08	UNIDAD CENTRAL DE PROCESO - CPU	740899506463	31/12/2019	Bueno	ACTIVO
22245	SEDE CENTRAL	74	08	UNIDAD CENTRAL DE PROCESO - CPU	740899506474	31/12/2019	Bueno	ACTIVO
22246	SEDE CENTRAL	74	08	UNIDAD CENTRAL DE PROCESO - CPU	740899506475	31/12/2019	Bueno	ACTIVO
22247	SEDE CENTRAL	74	08	UNIDAD CENTRAL DE PROCESO - CPU	740899506477	31/12/2019	Bueno	ACTIVO
22248	SEDE CENTRAL	74	08	UNIDAD CENTRAL DE PROCESO - CPU	740899506483	31/12/2019	Bueno	ACTIVO

N°	Nombre del Local	Grupo [1]	Clase [2]	Denominación (Del SINABIP)	Código Patrimonial (Númerico)	Fechas de Adquisición	Estado [3]	Condición [4]
22249	SEDE CENTRAL	74	08	UNIDAD CENTRAL DE PROCESO - CPU	740899506485	31/12/2019	Bueno	ACTIVO
22250	SEDE CENTRAL	74	08	UNIDAD CENTRAL DE PROCESO - CPU	740899506487	31/12/2019	Bueno	ACTIVO
22251	SEDE CENTRAL	74	08	UNIDAD CENTRAL DE PROCESO - CPU	740899506504	31/12/2019	Bueno	ACTIVO
22252	SEDE CENTRAL	74	08	UNIDAD CENTRAL DE PROCESO - CPU	740899506530	31/12/2019	Bueno	ACTIVO
22253	SEDE CENTRAL	74	08	UNIDAD CENTRAL DE PROCESO - CPU	740899506532	31/12/2019	Bueno	ACTIVO
22254	SEDE CENTRAL	74	08	UNIDAD CENTRAL DE PROCESO - CPU	740899506557	31/12/2019	Bueno	ACTIVO
22255	SEDE CENTRAL	74	08	UNIDAD CENTRAL DE PROCESO - CPU	740899506620	31/12/2019	Bueno	ACTIVO
22256	SEDE CENTRAL	74	08	UNIDAD CENTRAL DE PROCESO - CPU	740899506621	31/12/2019	Bueno	ACTIVO
22257	SEDE CENTRAL	74	08	UNIDAD CENTRAL DE PROCESO - CPU	740899506622	31/12/2019	Bueno	ACTIVO
22258	SEDE CENTRAL	74	08	UNIDAD CENTRAL DE PROCESO - CPU	740899507355	17/09/2020	Bueno	ACTIVO
22259	SEDE CENTRAL	74	08	UNIDAD CENTRAL DE PROCESO - CPU	740899507356	17/09/2020	Bueno	ACTIVO
22260	SEDE CENTRAL	74	08	UNIDAD CENTRAL DE PROCESO - CPU	740899507357	17/09/2020	Bueno	ACTIVO
22261	SEDE CENTRAL	74	08	UNIDAD CENTRAL DE PROCESO - CPU	740899507361	17/09/2020	Bueno	ACTIVO
22262	SEDE CENTRAL	74	08	UNIDAD CENTRAL DE PROCESO - CPU	740899507362	17/09/2020	Bueno	ACTIVO
22263	SEDE CENTRAL	74	08	UNIDAD CENTRAL DE PROCESO - CPU	740899507366	17/09/2020	Bueno	ACTIVO
22264	SEDE CENTRAL	74	08	UNIDAD CENTRAL DE PROCESO - CPU	740899507367	17/09/2020	Bueno	ACTIVO
22265	SEDE CENTRAL	74	08	UNIDAD CENTRAL DE PROCESO - CPU	740899507372	17/09/2020	Bueno	ACTIVO
22266	SEDE CENTRAL	74	08	UNIDAD CENTRAL DE PROCESO - CPU	740899507376	17/09/2020	Bueno	ACTIVO
22267	SEDE CENTRAL	74	08	UNIDAD CENTRAL DE PROCESO - CPU	740899507377	17/09/2020	Bueno	ACTIVO
22268	SEDE CENTRAL	74	08	UNIDAD CENTRAL DE PROCESO - CPU	740899507380	17/09/2020	Bueno	ACTIVO
22269	SEDE CENTRAL	74	08	UNIDAD CENTRAL DE PROCESO - CPU	740899507381	17/09/2020	Bueno	ACTIVO
22270	SEDE CENTRAL	74	08	UNIDAD CENTRAL DE PROCESO - CPU	740899507384	17/09/2020	Bueno	ACTIVO
22271	SEDE CENTRAL	74	08	UNIDAD CENTRAL DE PROCESO - CPU	740899507391	17/09/2020	Bueno	ACTIVO
22272	SEDE CENTRAL	74	08	UNIDAD CENTRAL DE PROCESO - CPU	740899507407	17/09/2020	Bueno	ACTIVO
22273	SEDE CENTRAL	74	08	UNIDAD CENTRAL DE PROCESO - CPU	740899507408	17/09/2020	Bueno	ACTIVO
22274	SEDE CENTRAL	74	08	CAPTURADOR DE IMAGEN - SCANNER	740800500099	26/10/2010	Bueno	ACTIVO
22275	SEDE CENTRAL	74	08	MONITOR LED	740880370503	17/10/2014	Bueno	ACTIVO
22276	SEDE CENTRAL	74	08	TECLADO - KEYBOARD	740895004701	27/03/2013	Bueno	ACTIVO
22277	SEDE CENTRAL	74	08	UNIDAD CENTRAL DE PROCESO - CPU	740899504745	17/10/2014	Bueno	ACTIVO
22278	SEDE CENTRAL	74	08	IMPRESORA LASER	740841000520	13/10/2011	Bueno	ACTIVO
22279	SEDE CENTRAL	74	08	MONITOR LED	740880370714	17/10/2014	Bueno	ACTIVO
22280	SEDE CENTRAL	74	08	TECLADO - KEYBOARD	740895005459	17/10/2014	Bueno	ACTIVO
22281	SEDE CENTRAL	74	08	UNIDAD CENTRAL DE PROCESO - CPU	740899504767	17/10/2014	Bueno	ACTIVO
22282	SEDE CENTRAL	74	08	MONITOR LED	740880373147	11/09/2020	Bueno	ACTIVO
22283	SEDE CENTRAL	74	08	MONITOR LED	740880373413	11/09/2020	Bueno	ACTIVO
22284	SEDE CENTRAL	74	08	MONITOR LED	740880373456	11/09/2020	Bueno	ACTIVO
22285	SEDE CENTRAL	74	08	TECLADO - KEYBOARD	740895007899	17/09/2020	Bueno	ACTIVO
22286	SEDE CENTRAL	74	08	TECLADO - KEYBOARD	740895007908	17/09/2020	Bueno	ACTIVO
22287	SEDE CENTRAL	74	08	TECLADO - KEYBOARD	740895008522	17/09/2020	Bueno	ACTIVO
22288	SEDE CENTRAL	74	08	UNIDAD CENTRAL DE PROCESO - CPU	740899507197	17/09/2020	Bueno	ACTIVO
22289	SEDE CENTRAL	74	08	UNIDAD CENTRAL DE PROCESO - CPU	740899507206	17/09/2020	Bueno	ACTIVO
22290	SEDE CENTRAL	74	08	UNIDAD CENTRAL DE PROCESO - CPU	740899507820	17/09/2020	Bueno	ACTIVO
22291	SEDE CENTRAL	74	08	TECLADO - KEYBOARD	740895004590	27/03/2013	Bueno	ACTIVO
22292	SEDE CENTRAL	74	08	TECLADO - KEYBOARD	740895007181	31/12/2019	Bueno	ACTIVO
22293	SEDE CENTRAL	74	08	UNIDAD CENTRAL DE PROCESO - CPU	740899505798	14/08/2015	Regular	ACTIVO
22294	SEDE CENTRAL	74	08	COMPUTADORA PERSONAL PORTATIL	740805000431	29/11/2017	Bueno	ACTIVO
22295	SEDE CENTRAL	74	08	IMPRESORA LASER	740841000505	1/02/2011	Regular	ACTIVO
22296	SEDE CENTRAL	74	08	MONITOR LED	740880370079	12/07/2013	Regular	ACTIVO
22297	SEDE CENTRAL	74	08	MONITOR LED	740880370933	17/10/2014	Bueno	ACTIVO
22298	SEDE CENTRAL	74	08	MONITOR LED	740880372272	26/11/2019	Bueno	ACTIVO
22299	SEDE CENTRAL	74	08	MONITOR LED	740880373073	11/09/2020	Bueno	ACTIVO
22300	SEDE CENTRAL	74	08	MONITOR LED	740880373074	11/09/2020	Bueno	ACTIVO
22301	SEDE CENTRAL	74	08	MONITOR LED	740880373084	11/09/2020	Bueno	ACTIVO
22302	SEDE CENTRAL	74	08	MONITOR LED	740880373160	11/09/2020	Bueno	ACTIVO
22303	SEDE CENTRAL	74	08	MONITOR LED	740880373224	11/09/2020	Bueno	ACTIVO
22304	SEDE CENTRAL	74	08	MONITOR LED	740880373375	11/09/2020	Bueno	ACTIVO
22305	SEDE CENTRAL	74	08	MONITOR LED	740880373418	11/09/2020	Bueno	ACTIVO
22306	SEDE CENTRAL	74	08	MONITOR LED	740880373455	11/09/2020	Bueno	ACTIVO
22307	SEDE CENTRAL	74	08	TECLADO - KEYBOARD	740895004872	12/07/2013	Regular	ACTIVO
22308	SEDE CENTRAL	74	08	TECLADO - KEYBOARD	740895005557	17/10/2014	Bueno	ACTIVO
22309	SEDE CENTRAL	74	08	TECLADO - KEYBOARD	740895007183	31/12/2019	Bueno	ACTIVO
22310	SEDE CENTRAL	74	08	TECLADO - KEYBOARD	740895007870	17/09/2020	Bueno	ACTIVO
22311	SEDE CENTRAL	74	08	TECLADO - KEYBOARD	740895007891	17/09/2020	Bueno	ACTIVO
22312	SEDE CENTRAL	74	08	TECLADO - KEYBOARD	740895007918	17/09/2020	Bueno	ACTIVO
22313	SEDE CENTRAL	74	08	TECLADO - KEYBOARD	740895007964	17/09/2020	Bueno	ACTIVO
22314	SEDE CENTRAL	74	08	TECLADO - KEYBOARD	740895007996	17/09/2020	Bueno	ACTIVO
22315	SEDE CENTRAL	74	08	TECLADO - KEYBOARD	740895008476	17/09/2020	Bueno	ACTIVO
22316	SEDE CENTRAL	74	08	TECLADO - KEYBOARD	740895008499	17/09/2020	Bueno	ACTIVO
22317	SEDE CENTRAL	74	08	TECLADO - KEYBOARD	740895008509	17/09/2020	Bueno	ACTIVO
22318	SEDE CENTRAL	74	08	UNIDAD CENTRAL DE PROCESO - CPU	740899505200	17/10/2014	Regular	ACTIVO
22319	SEDE CENTRAL	74	08	UNIDAD CENTRAL DE PROCESO - CPU	740899506189	24/10/2016	Bueno	ACTIVO
22320	SEDE CENTRAL	74	08	UNIDAD CENTRAL DE PROCESO - CPU	740899506481	31/12/2019	Bueno	ACTIVO
22321	SEDE CENTRAL	74	08	UNIDAD CENTRAL DE PROCESO - CPU	740899507168	17/09/2020	Bueno	ACTIVO
22322	SEDE CENTRAL	74	08	UNIDAD CENTRAL DE PROCESO - CPU	740899507183	17/09/2020	Bueno	ACTIVO
22323	SEDE CENTRAL	74	08	UNIDAD CENTRAL DE PROCESO - CPU	740899507189	17/09/2020	Bueno	ACTIVO
22324	SEDE CENTRAL	74	08	UNIDAD CENTRAL DE PROCESO - CPU	740899507216	17/09/2020	Bueno	ACTIVO
22325	SEDE CENTRAL	74	08	UNIDAD CENTRAL DE PROCESO - CPU	740899507262	17/09/2020	Bueno	ACTIVO
22326	SEDE CENTRAL	74	08	UNIDAD CENTRAL DE PROCESO - CPU	740899507774	17/09/2020	Bueno	ACTIVO
22327	SEDE CENTRAL	74	08	UNIDAD CENTRAL DE PROCESO - CPU	740899507797	17/09/2020	Bueno	ACTIVO
22328	SEDE CENTRAL	74	08	UNIDAD CENTRAL DE PROCESO - CPU	740899507807	17/09/2020	Bueno	ACTIVO
22329	SEDE CENTRAL	74	08	LECTORA DE TARJETA INTELIGENTE	740870950038	13/11/2019	Bueno	ACTIVO
22330	SEDE CENTRAL	74	08	MONITOR LED	740880371169	17/10/2014	Bueno	ACTIVO
22331	SEDE CENTRAL	74	08	MONITOR LED	740880371344	17/10/2014	Bueno	ACTIVO
22332	SEDE CENTRAL	74	08	MONITOR LED	740880372882	11/09/2020	Bueno	ACTIVO
22333	SEDE CENTRAL	74	08	MONITOR LED	740880373107	11/09/2020	Bueno	ACTIVO
22334	SEDE CENTRAL	74	08	MONITOR LED	740880373335	11/09/2020	Bueno	ACTIVO
22335	SEDE CENTRAL	74	08	MONITOR PLANO	740881871224	26/11/2010	Regular	ACTIVO
22336	SEDE CENTRAL	74	08	TECLADO - KEYBOARD	740895005834	17/10/2014	Bueno	ACTIVO
22337	SEDE CENTRAL	74	08	TECLADO - KEYBOARD	740895006488	14/08/2015	Bueno	ACTIVO
22338	SEDE CENTRAL	74	08	TECLADO - KEYBOARD	740895007088	16/07/2019	Bueno	ACTIVO
22339	SEDE CENTRAL	74	08	TECLADO - KEYBOARD	740895007182	31/12/2019	Bueno	ACTIVO

N°	Nombre del Local	Grupo [1]	Clase [2]	Denominación (Del SINABIP)	Código Patrimonial (Númerico)	Fechas de Adquisición	Estado [3]	Condición [4]
22340	SEDE CENTRAL	74	08	TECLADO - KEYBOARD	740895007875	17/09/2020	Bueno	ACTIVO
22341	SEDE CENTRAL	74	08	TECLADO - KEYBOARD	740895007885	17/09/2020	Bueno	ACTIVO
22342	SEDE CENTRAL	74	08	TECLADO - KEYBOARD	740895008107	17/09/2020	Bueno	ACTIVO
22343	SEDE CENTRAL	74	08	UNIDAD CENTRAL DE PROCESO - CPU	740899503969	27/03/2013	Bueno	ACTIVO
22344	SEDE CENTRAL	74	08	UNIDAD CENTRAL DE PROCESO - CPU	740899505142	17/10/2014	Bueno	ACTIVO
22345	SEDE CENTRAL	74	08	UNIDAD CENTRAL DE PROCESO - CPU	740899506383	16/07/2019	Bueno	ACTIVO
22346	SEDE CENTRAL	74	08	UNIDAD CENTRAL DE PROCESO - CPU	740899506480	31/12/2019	Bueno	ACTIVO
22347	SEDE CENTRAL	74	08	UNIDAD CENTRAL DE PROCESO - CPU	740899507173	17/09/2020	Bueno	ACTIVO
22348	SEDE CENTRAL	74	08	UNIDAD CENTRAL DE PROCESO - CPU	740899507294	17/09/2020	Bueno	ACTIVO
22349	SEDE CENTRAL	74	08	UNIDAD CENTRAL DE PROCESO - CPU	740899507405	17/09/2020	Bueno	ACTIVO
22350	SEDE CENTRAL	74	08	COMPUTADORA PERSONAL PORTATIL	740805001001	16/10/2020	Regular	ACTIVO
22351	SEDE CENTRAL	74	08	IMPRESORA LASER	740841000627	4/12/2013	Bueno	ACTIVO
22352	SEDE CENTRAL	74	08	MONITOR LED	740880373531	11/09/2020	Bueno	ACTIVO
22353	SEDE CENTRAL	74	08	TECLADO - KEYBOARD	740895007876	17/09/2020	Bueno	ACTIVO
22354	SEDE CENTRAL	74	08	UNIDAD CENTRAL DE PROCESO - CPU	740899507174	17/09/2020	Bueno	ACTIVO
22355	SEDE CENTRAL	74	08	MONITOR LED	740880370509	17/10/2014	Regular	ACTIVO
22356	SEDE CENTRAL	74	08	MONITOR LED	740880372243	26/11/2019	Bueno	ACTIVO
22357	SEDE CENTRAL	74	08	MONITOR LED	740880372280	26/11/2019	Bueno	ACTIVO
22358	SEDE CENTRAL	74	08	MONITOR LED	740880373033	11/09/2020	Bueno	ACTIVO
22359	SEDE CENTRAL	74	08	MONITOR LED	740880373233	11/09/2020	Bueno	ACTIVO
22360	SEDE CENTRAL	74	08	MONITOR LED	740880373515	11/09/2020	Bueno	ACTIVO
22361	SEDE CENTRAL	74	08	MONITOR LED	740880373530	11/09/2020	Bueno	ACTIVO
22362	SEDE CENTRAL	74	08	MONITOR LED	740880373573	11/09/2020	Bueno	ACTIVO
22363	SEDE CENTRAL	74	08	TECLADO - KEYBOARD	740895005971	17/10/2014	Regular	ACTIVO
22364	SEDE CENTRAL	74	08	TECLADO - KEYBOARD	740895007188	31/12/2019	Bueno	ACTIVO
22365	SEDE CENTRAL	74	08	TECLADO - KEYBOARD	740895007967	17/09/2020	Bueno	ACTIVO
22366	SEDE CENTRAL	74	08	TECLADO - KEYBOARD	740895008096	17/09/2020	Bueno	ACTIVO
22367	SEDE CENTRAL	74	08	TECLADO - KEYBOARD	740895008338	17/09/2020	Bueno	ACTIVO
22368	SEDE CENTRAL	74	08	TECLADO - KEYBOARD	740895008504	17/09/2020	Bueno	ACTIVO
22369	SEDE CENTRAL	74	08	TECLADO - KEYBOARD	740895008524	17/09/2020	Bueno	ACTIVO
22370	SEDE CENTRAL	74	08	UNIDAD CENTRAL DE PROCESO - CPU	740899505279	17/10/2014	Regular	ACTIVO
22371	SEDE CENTRAL	74	08	UNIDAD CENTRAL DE PROCESO - CPU	740899506479	31/12/2019	Bueno	ACTIVO
22372	SEDE CENTRAL	74	08	UNIDAD CENTRAL DE PROCESO - CPU	740899506486	31/12/2019	Bueno	ACTIVO
22373	SEDE CENTRAL	74	08	UNIDAD CENTRAL DE PROCESO - CPU	740899507265	17/09/2020	Bueno	ACTIVO
22374	SEDE CENTRAL	74	08	UNIDAD CENTRAL DE PROCESO - CPU	740899507394	17/09/2020	Bueno	ACTIVO
22375	SEDE CENTRAL	74	08	UNIDAD CENTRAL DE PROCESO - CPU	740899507636	17/09/2020	Bueno	ACTIVO
22376	SEDE CENTRAL	74	08	UNIDAD CENTRAL DE PROCESO - CPU	740899507802	17/09/2020	Bueno	ACTIVO
22377	SEDE CENTRAL	74	08	UNIDAD CENTRAL DE PROCESO - CPU	740899507822	17/09/2020	Bueno	ACTIVO
22378	SEDE CENTRAL	74	08	MONITOR LED	740880370716	17/10/2014	Regular	ACTIVO
22379	SEDE CENTRAL	74	08	MONITOR LED	740880372026	6/08/2019	Bueno	ACTIVO
22380	SEDE CENTRAL	74	08	MONITOR LED	740880372195	26/11/2019	Bueno	ACTIVO
22381	SEDE CENTRAL	74	08	MONITOR LED	740880372270	26/11/2019	Bueno	ACTIVO
22382	SEDE CENTRAL	74	08	MONITOR LED	740880372292	26/11/2019	Bueno	ACTIVO
22383	SEDE CENTRAL	74	08	MONITOR LED	740880372294	26/11/2019	Bueno	ACTIVO
22384	SEDE CENTRAL	74	08	MONITOR LED	740880372296	26/11/2019	Bueno	ACTIVO
22385	SEDE CENTRAL	74	08	MONITOR LED	740880372348	26/11/2019	Bueno	ACTIVO
22386	SEDE CENTRAL	74	08	MONITOR LED	740880372970	11/09/2020	Bueno	ACTIVO
22387	SEDE CENTRAL	74	08	MONITOR LED	740880372971	11/09/2020	Bueno	ACTIVO
22388	SEDE CENTRAL	74	08	MONITOR LED	740880373163	11/09/2020	Bueno	ACTIVO
22389	SEDE CENTRAL	74	08	MONITOR LED	740880373281	11/09/2020	Bueno	ACTIVO
22390	SEDE CENTRAL	74	08	MONITOR LED	740880373373	11/09/2020	Bueno	ACTIVO
22391	SEDE CENTRAL	74	08	TECLADO - KEYBOARD	740895005970	17/10/2014	Regular	ACTIVO
22392	SEDE CENTRAL	74	08	TECLADO - KEYBOARD	740895007113	16/07/2019	Bueno	ACTIVO
22393	SEDE CENTRAL	74	08	TECLADO - KEYBOARD	740895007164	31/12/2019	Bueno	ACTIVO
22394	SEDE CENTRAL	74	08	TECLADO - KEYBOARD	740895007175	31/12/2019	Bueno	ACTIVO
22395	SEDE CENTRAL	74	08	TECLADO - KEYBOARD	740895007184	31/12/2019	Bueno	ACTIVO
22396	SEDE CENTRAL	74	08	TECLADO - KEYBOARD	740895007186	31/12/2019	Bueno	ACTIVO
22397	SEDE CENTRAL	74	08	TECLADO - KEYBOARD	740895007190	31/12/2019	Bueno	ACTIVO
22398	SEDE CENTRAL	74	08	TECLADO - KEYBOARD	740895007233	31/12/2019	Bueno	ACTIVO
22399	SEDE CENTRAL	74	08	TECLADO - KEYBOARD	740895007871	17/09/2020	Bueno	ACTIVO
22400	SEDE CENTRAL	74	08	TECLADO - KEYBOARD	740895007909	17/09/2020	Bueno	ACTIVO
22401	SEDE CENTRAL	74	08	TECLADO - KEYBOARD	740895008046	17/09/2020	Bueno	ACTIVO
22402	SEDE CENTRAL	74	08	TECLADO - KEYBOARD	740895008513	17/09/2020	Bueno	ACTIVO
22403	SEDE CENTRAL	74	08	TECLADO - KEYBOARD	740895008530	17/09/2020	Bueno	ACTIVO
22404	SEDE CENTRAL	74	08	UNIDAD CENTRAL DE PROCESO - CPU	740899504693	3/03/2014	Bueno	ACTIVO
22405	SEDE CENTRAL	74	08	UNIDAD CENTRAL DE PROCESO - CPU	740899506409	16/07/2019	Bueno	ACTIVO
22406	SEDE CENTRAL	74	08	UNIDAD CENTRAL DE PROCESO - CPU	740899506462	31/12/2019	Bueno	ACTIVO
22407	SEDE CENTRAL	74	08	UNIDAD CENTRAL DE PROCESO - CPU	740899506473	31/12/2019	Bueno	ACTIVO
22408	SEDE CENTRAL	74	08	UNIDAD CENTRAL DE PROCESO - CPU	740899506482	31/12/2019	Bueno	ACTIVO
22409	SEDE CENTRAL	74	08	UNIDAD CENTRAL DE PROCESO - CPU	740899506484	31/12/2019	Bueno	ACTIVO
22410	SEDE CENTRAL	74	08	UNIDAD CENTRAL DE PROCESO - CPU	740899506488	31/12/2019	Bueno	ACTIVO
22411	SEDE CENTRAL	74	08	UNIDAD CENTRAL DE PROCESO - CPU	740899506531	31/12/2019	Bueno	ACTIVO
22412	SEDE CENTRAL	74	08	UNIDAD CENTRAL DE PROCESO - CPU	740899507169	17/09/2020	Bueno	ACTIVO
22413	SEDE CENTRAL	74	08	UNIDAD CENTRAL DE PROCESO - CPU	740899507207	17/09/2020	Bueno	ACTIVO
22414	SEDE CENTRAL	74	08	UNIDAD CENTRAL DE PROCESO - CPU	740899507344	17/09/2020	Bueno	ACTIVO
22415	SEDE CENTRAL	74	08	UNIDAD CENTRAL DE PROCESO - CPU	740899507811	17/09/2020	Bueno	ACTIVO
22416	SEDE CENTRAL	74	08	UNIDAD CENTRAL DE PROCESO - CPU	740899507828	17/09/2020	Bueno	ACTIVO
22417	SEDE CENTRAL	74	08	COMPUTADORA PERSONAL PORTATIL	740805000461	29/11/2017	Bueno	ACTIVO
22418	SEDE CENTRAL	74	08	MONITOR LED	740880371234	17/10/2014	Bueno	ACTIVO
22419	SEDE CENTRAL	74	08	MONITOR LED	740880372300	26/11/2019	Bueno	ACTIVO
22420	SEDE CENTRAL	74	08	MONITOR LED	740880373283	11/09/2020	Bueno	ACTIVO
22421	SEDE CENTRAL	74	08	MONITOR LED	740880373404	11/09/2020	Bueno	ACTIVO
22422	SEDE CENTRAL	74	08	TECLADO - KEYBOARD	740895005769	17/10/2014	Regular	ACTIVO
22423	SEDE CENTRAL	74	08	TECLADO - KEYBOARD	740895006211	17/10/2014	Bueno	ACTIVO
22424	SEDE CENTRAL	74	08	TECLADO - KEYBOARD	740895008472	17/09/2020	Bueno	ACTIVO
22425	SEDE CENTRAL	74	08	TECLADO - KEYBOARD	740895008512	17/09/2020	Bueno	ACTIVO
22426	SEDE CENTRAL	74	08	UNIDAD CENTRAL DE PROCESO - CPU	740899505546	17/10/2014	Bueno	ACTIVO
22427	SEDE CENTRAL	74	08	UNIDAD CENTRAL DE PROCESO - CPU	740899505793	14/08/2015	Bueno	ACTIVO
22428	SEDE CENTRAL	74	08	UNIDAD CENTRAL DE PROCESO - CPU	740899507770	17/09/2020	Bueno	ACTIVO
22429	SEDE CENTRAL	74	08	UNIDAD CENTRAL DE PROCESO - CPU	740899507810	17/09/2020	Bueno	ACTIVO
22430	SEDE CENTRAL	74	08	IMPRESORA LASER	740841000584	4/12/2013	Bueno	ACTIVO

Nº	Nombre del Local	Grupo [1]	Clase [2]	Denominación (Del SINABIP)	Código Patrimonial (Númerico)	Fechas de Adquisición	Estado [3]	Condición [4]
22431	SEDE CENTRAL	74	08	MONITOR LED	740880370464	3/03/2014	Bueno	ACTIVO
22432	SEDE CENTRAL	74	08	MONITOR LED	740880370505	17/10/2014	Bueno	ACTIVO
22433	SEDE CENTRAL	74	08	MONITOR LED	740880370519	17/10/2014	Regular	ACTIVO
22434	SEDE CENTRAL	74	08	MONITOR LED	740880370674	17/10/2014	Bueno	ACTIVO
22435	SEDE CENTRAL	74	08	MONITOR LED	740880370686	17/10/2014	Bueno	ACTIVO
22436	SEDE CENTRAL	74	08	MONITOR LED	740880370860	17/10/2014	Bueno	ACTIVO
22437	SEDE CENTRAL	74	08	MONITOR LED	740880372021	6/08/2019	Bueno	ACTIVO
22438	SEDE CENTRAL	74	08	MONITOR LED	740880372293	26/11/2019	Bueno	ACTIVO
22439	SEDE CENTRAL	74	08	MONITOR LED	740880373362	11/09/2020	Bueno	ACTIVO
22440	SEDE CENTRAL	74	08	MONITOR LED	740880373374	11/09/2020	Bueno	ACTIVO
22441	SEDE CENTRAL	74	08	MONITOR LED	740880373386	11/09/2020	Bueno	ACTIVO
22442	SEDE CENTRAL	74	08	TECLADO - KEYBOARD	740895005562	17/10/2014	Bueno	ACTIVO
22443	SEDE CENTRAL	74	08	TECLADO - KEYBOARD	740895005918	17/10/2014	Bueno	ACTIVO
22444	SEDE CENTRAL	74	08	TECLADO - KEYBOARD	740895006018	17/10/2014	Regular	ACTIVO
22445	SEDE CENTRAL	74	08	TECLADO - KEYBOARD	740895006019	17/10/2014	Bueno	ACTIVO
22446	SEDE CENTRAL	74	08	TECLADO - KEYBOARD	740895006709	31/12/2015	Bueno	ACTIVO
22447	SEDE CENTRAL	74	08	TECLADO - KEYBOARD	740895006779	26/05/2016	Bueno	ACTIVO
22448	SEDE CENTRAL	74	08	TECLADO - KEYBOARD	740895007200	31/12/2019	Bueno	ACTIVO
22449	SEDE CENTRAL	74	08	TECLADO - KEYBOARD	740895007886	17/09/2020	Bueno	ACTIVO
22450	SEDE CENTRAL	74	08	TECLADO - KEYBOARD	740895008474	17/09/2020	Bueno	ACTIVO
22451	SEDE CENTRAL	74	08	TECLADO - KEYBOARD	740895008480	17/09/2020	Bueno	ACTIVO
22452	SEDE CENTRAL	74	08	UNIDAD CENTRAL DE PROCESO - CPU	740899504870	17/10/2014	Bueno	ACTIVO
22453	SEDE CENTRAL	74	08	UNIDAD CENTRAL DE PROCESO - CPU	740899505097	17/10/2014	Bueno	ACTIVO
22454	SEDE CENTRAL	74	08	UNIDAD CENTRAL DE PROCESO - CPU	740899505274	17/10/2014	Bueno	ACTIVO
22455	SEDE CENTRAL	74	08	UNIDAD CENTRAL DE PROCESO - CPU	740899505320	17/10/2014	Bueno	ACTIVO
22456	SEDE CENTRAL	74	08	UNIDAD CENTRAL DE PROCESO - CPU	740899506478	31/12/2019	Bueno	ACTIVO
22457	SEDE CENTRAL	74	08	UNIDAD CENTRAL DE PROCESO - CPU	740899506498	31/12/2019	Bueno	ACTIVO
22458	SEDE CENTRAL	74	08	UNIDAD CENTRAL DE PROCESO - CPU	740899507184	17/09/2020	Bueno	ACTIVO
22459	SEDE CENTRAL	74	08	UNIDAD CENTRAL DE PROCESO - CPU	740899507772	17/09/2020	Bueno	ACTIVO
22460	SEDE CENTRAL	74	08	UNIDAD CENTRAL DE PROCESO - CPU	740899507778	17/09/2020	Bueno	ACTIVO
22461	SEDE CENTRAL	74	08	MONITOR LED	740880372029	6/08/2019	Bueno	ACTIVO
22462	SEDE CENTRAL	74	08	TECLADO - KEYBOARD	740895007136	16/07/2019	Bueno	ACTIVO
22463	SEDE CENTRAL	74	08	UNIDAD CENTRAL DE PROCESO - CPU	740899506433	16/07/2019	Bueno	ACTIVO
22464	SEDE CENTRAL	74	08	IMPRESORA LASER	740841000575	4/12/2013	Bueno	ACTIVO
22465	SEDE CENTRAL	74	08	IMPRESORA LASER	740841000576	4/12/2013	Bueno	ACTIVO
22466	SEDE CENTRAL	74	08	MONITOR LED	740880371012	17/10/2014	Bueno	ACTIVO
22467	SEDE CENTRAL	74	08	MONITOR LED	740880371023	17/10/2014	Bueno	ACTIVO
22468	SEDE CENTRAL	74	08	MONITOR LED	740880371299	17/10/2014	Bueno	ACTIVO
22469	SEDE CENTRAL	74	08	MONITOR LED	740880372881	11/09/2020	Bueno	ACTIVO
22470	SEDE CENTRAL	74	08	MONITOR LED	740880372884	11/09/2020	Bueno	ACTIVO
22471	SEDE CENTRAL	74	08	MONITOR LED	740880372885	11/09/2020	Bueno	ACTIVO
22472	SEDE CENTRAL	74	08	MONITOR LED	740880372891	11/09/2020	Bueno	ACTIVO
22473	SEDE CENTRAL	74	08	MONITOR LED	740880372892	11/09/2020	Bueno	ACTIVO
22474	SEDE CENTRAL	74	08	MONITOR LED	740880372906	11/09/2020	Bueno	ACTIVO
22475	SEDE CENTRAL	74	08	MONITOR LED	740880372967	11/09/2020	Bueno	ACTIVO
22476	SEDE CENTRAL	74	08	MONITOR LED	740880372999	11/09/2020	Bueno	ACTIVO
22477	SEDE CENTRAL	74	08	MONITOR LED	740880373031	11/09/2020	Bueno	ACTIVO
22478	SEDE CENTRAL	74	08	MONITOR LED	740880373086	11/09/2020	Bueno	ACTIVO
22479	SEDE CENTRAL	74	08	MONITOR LED	740880373104	11/09/2020	Bueno	ACTIVO
22480	SEDE CENTRAL	74	08	MONITOR LED	740880373106	11/09/2020	Bueno	ACTIVO
22481	SEDE CENTRAL	74	08	MONITOR LED	740880373237	11/09/2020	Bueno	ACTIVO
22482	SEDE CENTRAL	74	08	MONITOR LED	740880373357	11/09/2020	Bueno	ACTIVO
22483	SEDE CENTRAL	74	08	MONITOR LED	740880373358	11/09/2020	Bueno	ACTIVO
22484	SEDE CENTRAL	74	08	MONITOR LED	740880373361	11/09/2020	Bueno	ACTIVO
22485	SEDE CENTRAL	74	08	TECLADO - KEYBOARD	740895006229	17/10/2014	Bueno	ACTIVO
22486	SEDE CENTRAL	74	08	TECLADO - KEYBOARD	740895006280	17/10/2014	Bueno	ACTIVO
22487	SEDE CENTRAL	74	08	TECLADO - KEYBOARD	740895007881	17/09/2020	Bueno	ACTIVO
22488	SEDE CENTRAL	74	08	TECLADO - KEYBOARD	740895007962	17/09/2020	Bueno	ACTIVO
22489	SEDE CENTRAL	74	08	TECLADO - KEYBOARD	740895007963	17/09/2020	Bueno	ACTIVO
22490	SEDE CENTRAL	74	08	TECLADO - KEYBOARD	740895007965	17/09/2020	Bueno	ACTIVO
22491	SEDE CENTRAL	74	08	TECLADO - KEYBOARD	740895008395	17/09/2020	Bueno	ACTIVO
22492	SEDE CENTRAL	74	08	TECLADO - KEYBOARD	740895008412	17/09/2020	Bueno	ACTIVO
22493	SEDE CENTRAL	74	08	TECLADO - KEYBOARD	740895008471	17/09/2020	Bueno	ACTIVO
22494	SEDE CENTRAL	74	08	TECLADO - KEYBOARD	740895008473	17/09/2020	Bueno	ACTIVO
22495	SEDE CENTRAL	74	08	TECLADO - KEYBOARD	740895008495	17/09/2020	Bueno	ACTIVO
22496	SEDE CENTRAL	74	08	TECLADO - KEYBOARD	740895008496	17/09/2020	Bueno	ACTIVO
22497	SEDE CENTRAL	74	08	TECLADO - KEYBOARD	740895008500	17/09/2020	Bueno	ACTIVO
22498	SEDE CENTRAL	74	08	TECLADO - KEYBOARD	740895008510	17/09/2020	Bueno	ACTIVO
22499	SEDE CENTRAL	74	08	TECLADO - KEYBOARD	740895008520	17/09/2020	Bueno	ACTIVO
22500	SEDE CENTRAL	74	08	TECLADO - KEYBOARD	740895008523	17/09/2020	Bueno	ACTIVO
22501	SEDE CENTRAL	74	08	TECLADO - KEYBOARD	740895008526	17/09/2020	Bueno	ACTIVO
22502	SEDE CENTRAL	74	08	TECLADO - KEYBOARD	740895008528	17/09/2020	Bueno	ACTIVO
22503	SEDE CENTRAL	74	08	UNIDAD CENTRAL DE PROCESO - CPU	740899505083	17/10/2014	Bueno	ACTIVO
22504	SEDE CENTRAL	74	08	UNIDAD CENTRAL DE PROCESO - CPU	740899505537	17/10/2014	Bueno	ACTIVO
22505	SEDE CENTRAL	74	08	UNIDAD CENTRAL DE PROCESO - CPU	740899505550	17/10/2014	Bueno	ACTIVO
22506	SEDE CENTRAL	74	08	UNIDAD CENTRAL DE PROCESO - CPU	740899507179	17/09/2020	Bueno	ACTIVO
22507	SEDE CENTRAL	74	08	UNIDAD CENTRAL DE PROCESO - CPU	740899507260	17/09/2020	Bueno	ACTIVO
22508	SEDE CENTRAL	74	08	UNIDAD CENTRAL DE PROCESO - CPU	740899507261	17/09/2020	Bueno	ACTIVO
22509	SEDE CENTRAL	74	08	UNIDAD CENTRAL DE PROCESO - CPU	740899507263	17/09/2020	Bueno	ACTIVO
22510	SEDE CENTRAL	74	08	UNIDAD CENTRAL DE PROCESO - CPU	740899507693	17/09/2020	Bueno	ACTIVO
22511	SEDE CENTRAL	74	08	UNIDAD CENTRAL DE PROCESO - CPU	740899507710	17/09/2020	Bueno	ACTIVO
22512	SEDE CENTRAL	74	08	UNIDAD CENTRAL DE PROCESO - CPU	740899507769	17/09/2020	Bueno	ACTIVO
22513	SEDE CENTRAL	74	08	UNIDAD CENTRAL DE PROCESO - CPU	740899507771	17/09/2020	Bueno	ACTIVO
22514	SEDE CENTRAL	74	08	UNIDAD CENTRAL DE PROCESO - CPU	740899507793	17/09/2020	Bueno	ACTIVO
22515	SEDE CENTRAL	74	08	UNIDAD CENTRAL DE PROCESO - CPU	740899507794	17/09/2020	Bueno	ACTIVO
22516	SEDE CENTRAL	74	08	UNIDAD CENTRAL DE PROCESO - CPU	740899507798	17/09/2020	Bueno	ACTIVO
22517	SEDE CENTRAL	74	08	UNIDAD CENTRAL DE PROCESO - CPU	740899507808	17/09/2020	Bueno	ACTIVO
22518	SEDE CENTRAL	74	08	UNIDAD CENTRAL DE PROCESO - CPU	740899507818	17/09/2020	Bueno	ACTIVO
22519	SEDE CENTRAL	74	08	UNIDAD CENTRAL DE PROCESO - CPU	740899507821	17/09/2020	Bueno	ACTIVO
22520	SEDE CENTRAL	74	08	UNIDAD CENTRAL DE PROCESO - CPU	740899507824	17/09/2020	Bueno	ACTIVO
22521	SEDE CENTRAL	74	08	UNIDAD CENTRAL DE PROCESO - CPU	740899507826	17/09/2020	Bueno	ACTIVO

N°	Nombre del Local	Grupo [1]	Clase [2]	Denominación (Del SINABIP)	Código Patrimonial (Númerico)	Fechas de Adquisición	Estado [3]	Condición [4]
22522	SEDE CENTRAL	74	08	COMPUTADORA PERSONAL PORTATIL	740805001045	16/10/2020	Bueno	ACTIVO
22523	SEDE CENTRAL	74	08	MONITOR LED	740880372206	26/11/2019	Bueno	ACTIVO
22524	SEDE CENTRAL	74	08	TECLADO - KEYBOARD	740895007298	31/12/2019	Bueno	ACTIVO
22525	SEDE CENTRAL	74	08	UNIDAD CENTRAL DE PROCESO - CPU	740899506596	31/12/2019	Bueno	ACTIVO
22526	SEDE CENTRAL	74	08	COMPUTADORA PERSONAL PORTATIL	740805001024	16/10/2020	Bueno	ACTIVO
22527	SEDE CENTRAL	74	08	MONITOR LED	740880371141	17/10/2014	Bueno	ACTIVO
22528	SEDE CENTRAL	74	08	TECLADO - KEYBOARD	740895005496	17/10/2014	Bueno	ACTIVO
22529	SEDE CENTRAL	74	08	UNIDAD CENTRAL DE PROCESO - CPU	740899505548	17/10/2014	Bueno	ACTIVO
22530	SEDE CENTRAL	74	08	MONITOR LED	740880371081	17/10/2014	Bueno	ACTIVO
22531	SEDE CENTRAL	74	08	UNIDAD CENTRAL DE PROCESO - CPU	740899505532	17/10/2014	Bueno	ACTIVO
22532	SEDE CENTRAL	74	08	MONITOR LED	740880371156	17/10/2014	Bueno	ACTIVO
22533	SEDE CENTRAL	74	08	MONITOR LED	740880373149	11/09/2020	Bueno	ACTIVO
22534	SEDE CENTRAL	74	08	TECLADO - KEYBOARD	740895008494	17/09/2020	Bueno	ACTIVO
22535	SEDE CENTRAL	74	08	UNIDAD CENTRAL DE PROCESO - CPU	740899507792	17/09/2020	Bueno	ACTIVO
22536	SEDE CENTRAL	74	08	MONITOR PLANO	740881871760	5/07/2013	Bueno	ACTIVO
22537	SEDE CENTRAL	74	08	TECLADO - KEYBOARD	740895004788	27/03/2013	Bueno	ACTIVO
22538	SEDE CENTRAL	74	08	UNIDAD CENTRAL DE PROCESO - CPU	740899505536	17/10/2014	Bueno	ACTIVO
22539	SEDE CENTRAL	74	08	UNIDAD CENTRAL DE PROCESO - CPU	740899505567	17/10/2014	Bueno	ACTIVO
22540	SEDE CENTRAL	74	08	COMPUTADORA PERSONAL PORTATIL	740805000810	13/10/2020	Bueno	ACTIVO
22541	SEDE CENTRAL	74	08	COMPUTADORA PERSONAL PORTATIL	740805000998	16/10/2020	Bueno	ACTIVO
22542	SEDE CENTRAL	74	08	MONITOR LED	740880372283	26/11/2019	Bueno	ACTIVO
22543	SEDE CENTRAL	74	08	TECLADO - KEYBOARD	740895007296	31/12/2019	Bueno	ACTIVO
22544	SEDE CENTRAL	74	08	UNIDAD CENTRAL DE PROCESO - CPU	740899506594	31/12/2019	Bueno	ACTIVO
22545	SEDE CENTRAL	74	08	IMPRESORA LASER	740841000649	13/12/2013	Bueno	ACTIVO
22546	SEDE CENTRAL	74	08	MONITOR LED	740880370062	12/07/2013	Bueno	ACTIVO
22547	SEDE CENTRAL	74	08	MONITOR LED	740880370077	12/07/2013	Bueno	ACTIVO
22548	SEDE CENTRAL	74	08	MONITOR LED	740880370086	12/07/2013	Bueno	ACTIVO
22549	SEDE CENTRAL	74	08	MONITOR LED	740880371031	17/10/2014	Bueno	ACTIVO
22550	SEDE CENTRAL	74	08	MONITOR LED	740880371108	17/10/2014	Bueno	ACTIVO
22551	SEDE CENTRAL	74	08	MONITOR LED	740880372047	6/08/2019	Bueno	ACTIVO
22552	SEDE CENTRAL	74	08	MONITOR LED	740880372194	26/11/2019	Bueno	ACTIVO
22553	SEDE CENTRAL	74	08	MONITOR LED	740880372306	26/11/2019	Bueno	ACTIVO
22554	SEDE CENTRAL	74	08	MONITOR PLANO	740881871383	27/03/2013	Bueno	ACTIVO
22555	SEDE CENTRAL	74	08	MONITOR PLANO	740881871511	27/03/2013	Bueno	ACTIVO
22556	SEDE CENTRAL	74	08	TECLADO - KEYBOARD	740895004230	26/11/2010	Bueno	ACTIVO
22557	SEDE CENTRAL	74	08	TECLADO - KEYBOARD	740895004902	12/07/2013	Bueno	ACTIVO
22558	SEDE CENTRAL	74	08	TECLADO - KEYBOARD	740895005733	17/10/2014	Bueno	ACTIVO
22559	SEDE CENTRAL	74	08	TECLADO - KEYBOARD	740895006064	17/10/2014	Bueno	ACTIVO
22560	SEDE CENTRAL	74	08	TECLADO - KEYBOARD	740895006091	17/10/2014	Bueno	ACTIVO
22561	SEDE CENTRAL	74	08	TECLADO - KEYBOARD	740895006348	17/08/2015	Bueno	ACTIVO
22562	SEDE CENTRAL	74	08	TECLADO - KEYBOARD	740895007137	16/07/2019	Bueno	ACTIVO
22563	SEDE CENTRAL	74	08	TECLADO - KEYBOARD	740895007223	31/12/2019	Bueno	ACTIVO
22564	SEDE CENTRAL	74	08	TECLADO - KEYBOARD	740895007256	31/12/2019	Bueno	ACTIVO
22565	SEDE CENTRAL	74	08	UNIDAD CENTRAL DE PROCESO - CPU	740899504228	12/07/2013	Bueno	ACTIVO
22566	SEDE CENTRAL	74	08	UNIDAD CENTRAL DE PROCESO - CPU	740899504262	12/07/2013	Bueno	ACTIVO
22567	SEDE CENTRAL	74	08	UNIDAD CENTRAL DE PROCESO - CPU	740899505132	17/10/2014	Bueno	ACTIVO
22568	SEDE CENTRAL	74	08	UNIDAD CENTRAL DE PROCESO - CPU	740899505176	17/10/2014	Bueno	ACTIVO
22569	SEDE CENTRAL	74	08	UNIDAD CENTRAL DE PROCESO - CPU	740899505587	17/10/2014	Bueno	ACTIVO
22570	SEDE CENTRAL	74	08	UNIDAD CENTRAL DE PROCESO - CPU	740899505736	17/08/2015	Bueno	ACTIVO
22571	SEDE CENTRAL	74	08	UNIDAD CENTRAL DE PROCESO - CPU	740899505842	14/08/2015	Regular	ACTIVO
22572	SEDE CENTRAL	74	08	UNIDAD CENTRAL DE PROCESO - CPU	740899506001	14/08/2015	Bueno	ACTIVO
22573	SEDE CENTRAL	74	08	UNIDAD CENTRAL DE PROCESO - CPU	740899506146	26/05/2016	Bueno	ACTIVO
22574	SEDE CENTRAL	74	08	UNIDAD CENTRAL DE PROCESO - CPU	740899506434	16/07/2019	Bueno	ACTIVO
22575	SEDE CENTRAL	74	08	UNIDAD CENTRAL DE PROCESO - CPU	740899506521	31/12/2019	Bueno	ACTIVO
22576	SEDE CENTRAL	74	08	UNIDAD CENTRAL DE PROCESO - CPU	740899506554	31/12/2019	Bueno	ACTIVO
22577	SEDE CENTRAL	74	08	UNIDAD CENTRAL DE PROCESO - CPU	740899506616	31/12/2019	Bueno	ACTIVO
22578	SEDE CENTRAL	74	08	UNIDAD CENTRAL DE PROCESO - CPU	740899505672	17/08/2015	Bueno	ACTIVO
22579	SEDE CENTRAL	74	08	COMPUTADORA PERSONAL PORTATIL	740805000469	29/11/2017	Bueno	ACTIVO
22580	SEDE CENTRAL	74	08	IMPRESORA LASER	740841000600	4/12/2013	Bueno	ACTIVO
22581	SEDE CENTRAL	74	08	MONITOR LED	740880372187	26/11/2019	Bueno	ACTIVO
22582	SEDE CENTRAL	74	08	MONITOR LED	740880372312	26/11/2019	Bueno	ACTIVO
22583	SEDE CENTRAL	74	08	TECLADO - KEYBOARD	740895004556	27/03/2013	Bueno	ACTIVO
22584	SEDE CENTRAL	74	08	TECLADO - KEYBOARD	740895004563	27/03/2013	Bueno	ACTIVO
22585	SEDE CENTRAL	74	08	TECLADO - KEYBOARD	740895007319	31/12/2019	Bueno	ACTIVO
22586	SEDE CENTRAL	74	08	UNIDAD CENTRAL DE PROCESO - CPU	740899506518	31/12/2019	Bueno	ACTIVO
22587	SEDE CENTRAL	74	08	UNIDAD CENTRAL DE PROCESO - CPU	740899506617	31/12/2019	Bueno	ACTIVO
22588	SEDE CENTRAL	74	08	MONITOR LED	740880370849	17/10/2014	Bueno	ACTIVO
22589	SEDE CENTRAL	74	08	MONITOR LED	740880373394	11/09/2020	Bueno	ACTIVO
22590	SEDE CENTRAL	74	08	MONITOR LED	740880373520	11/09/2020	Bueno	ACTIVO
22591	SEDE CENTRAL	74	08	TECLADO - KEYBOARD	740895008088	17/09/2020	Bueno	ACTIVO
22592	SEDE CENTRAL	74	08	TECLADO - KEYBOARD	740895008128	17/09/2020	Bueno	ACTIVO
22593	SEDE CENTRAL	74	08	UNIDAD CENTRAL DE PROCESO - CPU	740899507386	17/09/2020	Bueno	ACTIVO
22594	SEDE CENTRAL	74	08	UNIDAD CENTRAL DE PROCESO - CPU	740899507426	17/09/2020	Bueno	ACTIVO
22595	SEDE CENTRAL	74	08	MONITOR LED	740880371326	17/10/2014	Bueno	ACTIVO
22596	SEDE CENTRAL	74	08	TECLADO - KEYBOARD	740895005510	17/10/2014	Bueno	ACTIVO
22597	SEDE CENTRAL	74	08	UNIDAD CENTRAL DE PROCESO - CPU	740899505564	17/10/2014	Bueno	ACTIVO
22598	SEDE CENTRAL	74	08	MONITOR LED	740880373448	11/09/2020	Bueno	ACTIVO
22599	SEDE CENTRAL	74	08	MONITOR PLANO	740881871420	27/03/2013	Bueno	ACTIVO
22600	SEDE CENTRAL	74	08	TECLADO - KEYBOARD	740895004755	27/03/2013	Bueno	ACTIVO
22601	SEDE CENTRAL	74	08	TECLADO - KEYBOARD	740895008133	17/09/2020	Bueno	ACTIVO
22602	SEDE CENTRAL	74	08	UNIDAD CENTRAL DE PROCESO - CPU	740899504083	27/03/2013	Bueno	ACTIVO
22603	SEDE CENTRAL	74	08	UNIDAD CENTRAL DE PROCESO - CPU	740899507431	17/09/2020	Bueno	ACTIVO
22604	SEDE CENTRAL	74	08	MONITOR PLANO	740881871683	27/03/2013	Bueno	ACTIVO
22605	SEDE CENTRAL	74	08	TECLADO - KEYBOARD	740895006231	17/10/2014	Bueno	ACTIVO
22606	SEDE CENTRAL	74	08	MONITOR LED	740880372158	6/08/2019	Bueno	ACTIVO
22607	SEDE CENTRAL	74	08	TECLADO - KEYBOARD	740895006964	16/07/2019	Bueno	ACTIVO
22608	SEDE CENTRAL	74	08	UNIDAD CENTRAL DE PROCESO - CPU	740899506261	16/07/2019	Bueno	ACTIVO
22609	SEDE CENTRAL	74	08	MONITOR LED	740880372196	26/11/2019	Bueno	ACTIVO
22610	SEDE CENTRAL	74	08	TECLADO - KEYBOARD	740895007194	31/12/2019	Bueno	ACTIVO
22611	SEDE CENTRAL	74	08	UNIDAD CENTRAL DE PROCESO - CPU	740899506492	31/12/2019	Bueno	ACTIVO
22612	SEDE CENTRAL	74	08	UNIDAD CENTRAL DE PROCESO - CPU	740899504687	3/03/2014	Bueno	ACTIVO

N°	Nombre del Local	Grupo [1]	Clase [2]	Denominación (Del SINABIP)	Código Patrimonial (Númerico)	Fechas de Adquisición	Estado [3]	Condición [4]
22613	SEDE CENTRAL	74	08	DISCO DURO EXTERNO	740818500204	31/01/2022	Bueno	ACTIVO
22614	SEDE CENTRAL	74	08	MONITOR LED	740880373662	31/01/2022	Bueno	ACTIVO
22615	SEDE CENTRAL	74	08	MOUSE INALAMBRICO	740882240017	31/01/2022	Bueno	ACTIVO
22616	SEDE CENTRAL	74	08	SERVIDOR	740892000236	31/01/2022	Bueno	ACTIVO
22617	SEDE CENTRAL	74	08	TECLADO INALAMBRICO	740895560003	31/01/2022	Bueno	ACTIVO
22618	SEDE CENTRAL	74	08	BALANCEADOR DE CARGA DE RED - LOAD BALANCING	740800290001	23/12/2009	Bueno	ACTIVO
22619	SEDE CENTRAL	74	08	COMPUTADORA PERSONAL PORTATIL	740805000178	7/01/2013	Bueno	ACTIVO
22620	SEDE CENTRAL	74	08	DISCO DURO EXTERNO	740818500009	7/04/2008	Bueno	ACTIVO
22621	SEDE CENTRAL	74	08	MONITOR A COLOR	740877002668	14/10/2019	Bueno	ACTIVO
22622	SEDE CENTRAL	74	08	MONITOR LED	740880371966	31/07/2017	Bueno	ACTIVO
22623	SEDE CENTRAL	74	08	MONITOR LED	740880371967	31/07/2017	Bueno	ACTIVO
22624	SEDE CENTRAL	74	08	MONITOR PLANO	740881871572	27/03/2013	Bueno	ACTIVO
22625	SEDE CENTRAL	74	08	TECLADO - KEYBOARD	740895006404	17/08/2015	Bueno	ACTIVO
22626	SEDE CENTRAL	74	08	TECLADO - KEYBOARD	740895007325	14/10/2019	Bueno	ACTIVO
22627	SEDE CENTRAL	74	08	UNIDAD CENTRAL DE PROCESO - CPU	740899506056	31/12/2015	Bueno	ACTIVO
22628	SEDE CENTRAL	74	08	UNIDAD CENTRAL DE PROCESO - CPU	740899506623	14/10/2019	Bueno	ACTIVO
22629	SEDE CENTRAL	74	08	SERVIDOR	740892000093	23/12/2009	Bueno	ACTIVO
22630	SEDE CENTRAL	74	08	DISCO DURO EXTERNO	740818500003	7/11/2007	Bueno	ACTIVO
22631	SEDE CENTRAL	74	08	DISCO DURO EXTERNO	740818500004	7/04/2008	Bueno	ACTIVO
22632	SEDE CENTRAL	74	08	DISCO DURO EXTERNO	740818500005	7/04/2008	Bueno	ACTIVO
22633	SEDE CENTRAL	74	08	DISCO DURO EXTERNO	740818500011	7/04/2008	Bueno	ACTIVO
22634	SEDE CENTRAL	74	08	IMPRESORA LASER	740841000606	4/12/2013	Bueno	ACTIVO
22635	SEDE CENTRAL	74	08	MONITOR LED	740880370543	17/10/2014	Bueno	ACTIVO
22636	SEDE CENTRAL	74	08	MONITOR LED	740880370629	17/10/2014	Bueno	ACTIVO
22637	SEDE CENTRAL	74	08	MONITOR LED	740880370670	17/10/2014	Bueno	ACTIVO
22638	SEDE CENTRAL	74	08	MONITOR LED	740880371165	17/10/2014	Bueno	ACTIVO
22639	SEDE CENTRAL	74	08	MONITOR LED	740880371166	17/10/2014	Bueno	ACTIVO
22640	SEDE CENTRAL	74	08	MONITOR PLANO	740881871594	27/03/2013	Bueno	ACTIVO
22641	SEDE CENTRAL	74	08	SERVIDOR	740892000050	30/12/2005	Bueno	ACTIVO
22642	SEDE CENTRAL	74	08	SERVIDOR	740892000064	28/12/2005	Bueno	ACTIVO
22643	SEDE CENTRAL	74	08	SERVIDOR	740892000069	18/02/2008	Regular	ACTIVO
22644	SEDE CENTRAL	74	08	SERVIDOR	740892000072	7/03/2008	Bueno	ACTIVO
22645	SEDE CENTRAL	74	08	SERVIDOR	740892000073	7/03/2008	Bueno	ACTIVO
22646	SEDE CENTRAL	74	08	SERVIDOR	740892000074	7/03/2008	Bueno	ACTIVO
22647	SEDE CENTRAL	74	08	SERVIDOR	740892000075	7/03/2008	Bueno	ACTIVO
22648	SEDE CENTRAL	74	08	SERVIDOR	740892000077	7/03/2008	Regular	ACTIVO
22649	SEDE CENTRAL	74	08	SERVIDOR	740892000078	7/03/2008	Bueno	ACTIVO
22650	SEDE CENTRAL	74	08	SERVIDOR	740892000079	7/03/2008	Bueno	ACTIVO
22651	SEDE CENTRAL	74	08	SERVIDOR	740892000080	7/03/2008	Bueno	ACTIVO
22652	SEDE CENTRAL	74	08	SERVIDOR	740892000081	7/03/2008	Bueno	ACTIVO
22653	SEDE CENTRAL	74	08	SERVIDOR	740892000082	7/03/2008	Bueno	ACTIVO
22654	SEDE CENTRAL	74	08	SERVIDOR	740892000083	7/03/2008	Bueno	ACTIVO
22655	SEDE CENTRAL	74	08	SERVIDOR	740892000084	7/03/2008	Bueno	ACTIVO
22656	SEDE CENTRAL	74	08	SERVIDOR	740892000085	7/03/2008	Bueno	ACTIVO
22657	SEDE CENTRAL	74	08	SERVIDOR	740892000121	18/04/2013	Bueno	ACTIVO
22658	SEDE CENTRAL	74	08	SERVIDOR	740892000156	18/08/2015	Bueno	ACTIVO
22659	SEDE CENTRAL	74	08	SERVIDOR	740892000179	15/03/2017	Bueno	ACTIVO
22660	SEDE CENTRAL	74	08	SERVIDOR	740892000189	26/12/2019	Bueno	ACTIVO
22661	SEDE CENTRAL	74	08	SERVIDOR	740892000190	26/12/2019	Bueno	ACTIVO
22662	SEDE CENTRAL	74	08	SISTEMA DE ALMACENAMIENTO DE DISCOS EXTERNOS	740893870001	7/06/2006	Bueno	ACTIVO
22663	SEDE CENTRAL	74	08	SISTEMA DE ALMACENAMIENTO DE DISCOS EXTERNOS	740893870004	7/03/2008	Bueno	ACTIVO
22664	SEDE CENTRAL	74	08	SISTEMA DE ALMACENAMIENTO DE DISCOS EXTERNOS	740893870005	7/03/2008	Bueno	ACTIVO
22665	SEDE CENTRAL	74	08	TECLADO - KEYBOARD	740895002930	30/07/2008	Regular	ACTIVO
22666	SEDE CENTRAL	74	08	TECLADO - KEYBOARD	740895003002	13/08/2008	Bueno	ACTIVO
22667	SEDE CENTRAL	74	08	TECLADO - KEYBOARD	740895006017	17/10/2014	Bueno	ACTIVO
22668	SEDE CENTRAL	74	08	TECLADO - KEYBOARD	740895006108	17/10/2014	Bueno	ACTIVO
22669	SEDE CENTRAL	74	08	TECLADO - KEYBOARD	740895006115	17/10/2014	Bueno	ACTIVO
22670	SEDE CENTRAL	74	08	TECLADO - KEYBOARD	740895006919	15/03/2017	Bueno	ACTIVO
22671	SEDE CENTRAL	74	08	TECLADO - KEYBOARD	740895007320	31/12/2019	Bueno	ACTIVO
22672	SEDE CENTRAL	74	08	UNIDAD CENTRAL DE PROCESO - CPU	740899504209	12/07/2013	Bueno	ACTIVO
22673	SEDE CENTRAL	74	08	UNIDAD CENTRAL DE PROCESO - CPU	740899504451	5/07/2013	Bueno	ACTIVO
22674	SEDE CENTRAL	74	08	UNIDAD CENTRAL DE PROCESO - CPU	740899504818	17/10/2014	Bueno	ACTIVO
22675	SEDE CENTRAL	74	08	UNIDAD CENTRAL DE PROCESO - CPU	740899505325	17/10/2014	Bueno	ACTIVO
22676	SEDE CENTRAL	74	08	UNIDAD CENTRAL DE PROCESO - CPU	740899505582	17/10/2014	Bueno	ACTIVO
22677	SEDE CENTRAL	74	08	UNIDAD CENTRAL DE PROCESO - CPU	740899506619	31/12/2019	Bueno	ACTIVO
22678	SEDE CENTRAL	74	08	MONITOR A COLOR	740877002460	13/08/2008	Bueno	ACTIVO
22679	SEDE CENTRAL	74	08	MONITOR LED	740880370600	17/10/2014	Bueno	ACTIVO
22680	SEDE CENTRAL	74	08	MONITOR LED	740880370780	17/10/2014	Regular	ACTIVO
22681	SEDE CENTRAL	74	08	MONITOR LED	740880371133	17/10/2014	Bueno	ACTIVO
22682	SEDE CENTRAL	74	08	MONITOR LED	740880371227	17/10/2014	Bueno	ACTIVO
22683	SEDE CENTRAL	74	08	MONITOR LED	740880371757	14/08/2015	Bueno	ACTIVO
22684	SEDE CENTRAL	74	08	MONITOR LED	740880372323	26/11/2019	Bueno	ACTIVO
22685	SEDE CENTRAL	74	08	MONITOR PLANO	740881871756	5/07/2013	Regular	ACTIVO
22686	SEDE CENTRAL	74	08	SERVIDOR	740892000153	17/09/2015	Bueno	ACTIVO
22687	SEDE CENTRAL	74	08	SERVIDOR	740892000154	17/09/2015	Bueno	ACTIVO
22688	SEDE CENTRAL	74	08	SERVIDOR	740892000155	17/09/2015	Bueno	ACTIVO
22689	SEDE CENTRAL	74	08	TECLADO - KEYBOARD	740895004094	7/04/2006	Malo	ACTIVO
22690	SEDE CENTRAL	74	08	TECLADO - KEYBOARD	740895004381	26/11/2010	Regular	ACTIVO
22691	SEDE CENTRAL	74	08	TECLADO - KEYBOARD	740895005731	17/10/2014	Regular	ACTIVO
22692	SEDE CENTRAL	74	08	TECLADO - KEYBOARD	740895005751	17/10/2014	Bueno	ACTIVO
22693	SEDE CENTRAL	74	08	TECLADO - KEYBOARD	740895006258	17/10/2014	Bueno	ACTIVO
22694	SEDE CENTRAL	74	08	TECLADO - KEYBOARD	740895006688	14/08/2015	Regular	ACTIVO
22695	SEDE CENTRAL	74	08	TECLADO - KEYBOARD	740895007217	31/12/2019	Bueno	ACTIVO
22696	SEDE CENTRAL	74	08	UNIDAD CENTRAL DE PROCESO - CPU	740899502045	27/02/2007	Bueno	ACTIVO
22697	SEDE CENTRAL	74	08	UNIDAD CENTRAL DE PROCESO - CPU	740899504019	27/03/2013	Regular	ACTIVO
22698	SEDE CENTRAL	74	08	UNIDAD CENTRAL DE PROCESO - CPU	740899504180	12/07/2013	Bueno	ACTIVO
22699	SEDE CENTRAL	74	08	UNIDAD CENTRAL DE PROCESO - CPU	740899504997	17/10/2014	Bueno	ACTIVO
22700	SEDE CENTRAL	74	08	UNIDAD CENTRAL DE PROCESO - CPU	740899505039	17/10/2014	Regular	ACTIVO
22701	SEDE CENTRAL	74	08	UNIDAD CENTRAL DE PROCESO - CPU	740899505059	17/10/2014	Bueno	ACTIVO
22702	SEDE CENTRAL	74	08	UNIDAD CENTRAL DE PROCESO - CPU	740899505779	14/08/2015	Regular	ACTIVO
22703	SEDE CENTRAL	74	08	UNIDAD CENTRAL DE PROCESO - CPU	740899505905	14/08/2015	Bueno	ACTIVO

N°	Nombre del Local	Grupo [1]	Clase [2]	Denominación (Del SINABIP)	Código Patrimonial (Númerico)	Fechas de Adquisición	Estado [3]	Condición [4]
22704	SEDE CENTRAL	74	08	UNIDAD CENTRAL DE PROCESO - CPU	740899506515	31/12/2019	Bueno	ACTIVO
22705	SEDE CENTRAL	74	08	MOUSE INALAMBRICO	740882240003	4/11/2019	Bueno	ACTIVO
22706	SEDE CENTRAL	74	08	SERVIDOR	740892000235	12/11/2021	Bueno	ACTIVO
22707	SEDE CENTRAL	74	08	TECLADO - KEYBOARD	740895007141	4/11/2019	Bueno	ACTIVO
22708	SEDE CENTRAL	74	08	MONITOR LED	740880370769	17/10/2014	Bueno	ACTIVO
22709	SEDE CENTRAL	74	08	MONITOR PLANO	740881870783	31/12/2009	Bueno	ACTIVO
22710	SEDE CENTRAL	74	08	MONITOR PLANO	740881871666	27/03/2013	Bueno	ACTIVO
22711	SEDE CENTRAL	74	08	MONITOR PLANO	740881871799	26/05/2016	Bueno	ACTIVO
22712	SEDE CENTRAL	74	08	SERVIDOR	740892000091	7/07/2009	Bueno	ACTIVO
22713	SEDE CENTRAL	74	08	SERVIDOR	740892000104	31/01/2006	Bueno	ACTIVO
22714	SEDE CENTRAL	74	08	SERVIDOR	740892000114	10/03/2011	Bueno	ACTIVO
22715	SEDE CENTRAL	74	08	TECLADO - KEYBOARD	740895006470	14/08/2015	Bueno	ACTIVO
22716	SEDE CENTRAL	74	08	UNIDAD CENTRAL DE PROCESO - CPU	740899504432	5/07/2013	Bueno	ACTIVO
22717	SEDE CENTRAL	74	08	TECLADO INALAMBRICO	740895560001	4/10/2016	Bueno	ACTIVO
22718	SEDE CENTRAL	74	08	EQUIPO DE CONTROL DE ACCESO BIOMETRICO	740826000005	31/03/2022	Bueno	ACTIVO
22719	SEDE CENTRAL	74	08	EQUIPO DE CONTROL DE ACCESO BIOMETRICO	740826000006	31/03/2022	Bueno	ACTIVO
22720	SEDE CENTRAL	74	08	EQUIPO DE CONTROL DE ACCESO BIOMETRICO	740826000007	31/03/2022	Bueno	ACTIVO
22721	SEDE CENTRAL	74	08	MONITOR LED	740880373663	31/03/2022	Bueno	ACTIVO
22722	SEDE CENTRAL	74	08	MONITOR LED	740880373664	31/03/2022	Bueno	ACTIVO
22723	SEDE CENTRAL	74	08	MONITOR LED	740880373665	31/03/2022	Bueno	ACTIVO
22724	SEDE CENTRAL	74	08	MONITOR LED	740880373666	31/03/2022	Bueno	ACTIVO
22725	SEDE CENTRAL	74	08	MONITOR LED	740880373667	31/03/2022	Bueno	ACTIVO
22726	SEDE CENTRAL	74	08	MONITOR LED	740880373668	31/03/2022	Bueno	ACTIVO
22727	SEDE CENTRAL	74	08	MONITOR LED	740880373669	31/03/2022	Bueno	ACTIVO
22728	SEDE CENTRAL	74	08	MONITOR LED	740880373670	31/03/2022	Bueno	ACTIVO
22729	SEDE CENTRAL	74	08	MONITOR LED	740880373671	31/03/2022	Bueno	ACTIVO
22730	SEDE CENTRAL	74	08	MONITOR LED	740880373672	31/03/2022	Bueno	ACTIVO
22731	SEDE CENTRAL	74	08	MONITOR LED	740880373673	31/03/2022	Bueno	ACTIVO
22732	SEDE CENTRAL	74	08	MONITOR LED	740880373674	31/03/2022	Bueno	ACTIVO
22733	SEDE CENTRAL	74	08	MONITOR LED	740880373675	31/03/2022	Bueno	ACTIVO
22734	SEDE CENTRAL	74	08	MONITOR LED	740880373676	31/03/2022	Bueno	ACTIVO
22735	SEDE CENTRAL	74	08	MONITOR LED	740880373677	31/03/2022	Bueno	ACTIVO
22736	SEDE CENTRAL	74	08	MONITOR LED	740880373678	31/03/2022	Bueno	ACTIVO
22737	SEDE CENTRAL	74	08	MONITOR LED	740880373679	31/03/2022	Bueno	ACTIVO
22738	SEDE CENTRAL	74	08	MONITOR LED	740880373680	31/03/2022	Bueno	ACTIVO
22739	SEDE CENTRAL	74	08	MONITOR LED	740880373681	31/03/2022	Bueno	ACTIVO
22740	SEDE CENTRAL	74	08	MONITOR LED	740880373682	31/03/2022	Bueno	ACTIVO
22741	SEDE CENTRAL	74	08	MONITOR LED	740880373683	31/03/2022	Bueno	ACTIVO
22742	SEDE CENTRAL	74	08	MONITOR LED	740880373684	31/03/2022	Bueno	ACTIVO
22743	SEDE CENTRAL	74	08	MONITOR LED	740880373685	31/03/2022	Bueno	ACTIVO
22744	SEDE CENTRAL	74	08	MONITOR LED	740880373686	31/03/2022	Bueno	ACTIVO
22745	SEDE CENTRAL	74	08	MONITOR LED	740880373687	31/03/2022	Bueno	ACTIVO
22746	SEDE CENTRAL	74	08	MONITOR LED	740880373688	31/03/2022	Bueno	ACTIVO
22747	SEDE CENTRAL	74	08	MONITOR LED	740880373689	31/03/2022	Bueno	ACTIVO
22748	SEDE CENTRAL	74	08	MONITOR LED	740880373690	31/03/2022	Bueno	ACTIVO
22749	SEDE CENTRAL	74	08	MONITOR LED	740880373691	31/03/2022	Bueno	ACTIVO
22750	SEDE CENTRAL	74	08	MONITOR LED	740880373692	31/03/2022	Bueno	ACTIVO
22751	SEDE CENTRAL	74	08	MONITOR LED	740880373693	31/03/2022	Bueno	ACTIVO
22752	SEDE CENTRAL	74	08	MONITOR LED	740880373694	31/03/2022	Bueno	ACTIVO
22753	SEDE CENTRAL	74	08	MONITOR LED	740880373695	31/03/2022	Bueno	ACTIVO
22754	SEDE CENTRAL	74	08	MONITOR LED	740880373696	31/03/2022	Bueno	ACTIVO
22755	SEDE CENTRAL	74	08	MONITOR LED	740880373697	31/03/2022	Bueno	ACTIVO
22756	SEDE CENTRAL	74	08	MONITOR LED	740880373698	31/03/2022	Bueno	ACTIVO
22757	SEDE CENTRAL	74	08	MONITOR LED	740880373699	31/03/2022	Bueno	ACTIVO
22758	SEDE CENTRAL	74	08	MONITOR LED	740880373700	31/03/2022	Bueno	ACTIVO
22759	SEDE CENTRAL	74	08	MONITOR LED	740880373701	31/03/2022	Bueno	ACTIVO
22760	SEDE CENTRAL	74	08	MONITOR LED	740880373702	31/03/2022	Bueno	ACTIVO
22761	SEDE CENTRAL	74	08	MONITOR LED	740880373703	31/03/2022	Bueno	ACTIVO
22762	SEDE CENTRAL	74	08	MONITOR LED	740880373704	31/03/2022	Bueno	ACTIVO
22763	SEDE CENTRAL	74	08	MONITOR LED	740880373705	31/03/2022	Bueno	ACTIVO
22764	SEDE CENTRAL	74	08	MONITOR LED	740880373706	31/03/2022	Bueno	ACTIVO
22765	SEDE CENTRAL	74	08	MONITOR LED	740880373707	31/03/2022	Bueno	ACTIVO
22766	SEDE CENTRAL	74	08	MONITOR LED	740880373708	31/03/2022	Bueno	ACTIVO
22767	SEDE CENTRAL	74	08	MONITOR LED	740880373709	31/03/2022	Bueno	ACTIVO
22768	SEDE CENTRAL	74	08	MONITOR LED	740880373710	31/03/2022	Bueno	ACTIVO
22769	SEDE CENTRAL	74	08	MONITOR LED	740880373711	31/03/2022	Bueno	ACTIVO
22770	SEDE CENTRAL	74	08	MONITOR LED	740880373712	31/03/2022	Bueno	ACTIVO
22771	SEDE CENTRAL	74	08	MONITOR LED	740880373713	31/03/2022	Bueno	ACTIVO
22772	SEDE CENTRAL	74	08	MONITOR LED	740880373714	31/03/2022	Bueno	ACTIVO
22773	SEDE CENTRAL	74	08	SERVIDOR	740892000237	31/03/2022	Bueno	ACTIVO
22774	SEDE CENTRAL	74	08	TECLADO - KEYBOARD	740895008617	31/03/2022	Bueno	ACTIVO
22775	SEDE CENTRAL	74	08	TECLADO - KEYBOARD	740895008618	31/03/2022	Bueno	ACTIVO
22776	SEDE CENTRAL	74	08	TECLADO - KEYBOARD	740895008619	31/03/2022	Bueno	ACTIVO
22777	SEDE CENTRAL	74	08	TECLADO - KEYBOARD	740895008620	31/03/2022	Bueno	ACTIVO
22778	SEDE CENTRAL	74	08	TECLADO - KEYBOARD	740895008621	31/03/2022	Bueno	ACTIVO
22779	SEDE CENTRAL	74	08	TECLADO - KEYBOARD	740895008622	31/03/2022	Bueno	ACTIVO
22780	SEDE CENTRAL	74	08	TECLADO - KEYBOARD	740895008623	31/03/2022	Bueno	ACTIVO
22781	SEDE CENTRAL	74	08	TECLADO - KEYBOARD	740895008624	31/03/2022	Bueno	ACTIVO
22782	SEDE CENTRAL	74	08	TECLADO - KEYBOARD	740895008625	31/03/2022	Bueno	ACTIVO
22783	SEDE CENTRAL	74	08	TECLADO - KEYBOARD	740895008626	31/03/2022	Bueno	ACTIVO
22784	SEDE CENTRAL	74	08	TECLADO - KEYBOARD	740895008627	31/03/2022	Bueno	ACTIVO
22785	SEDE CENTRAL	74	08	TECLADO - KEYBOARD	740895008628	31/03/2022	Bueno	ACTIVO
22786	SEDE CENTRAL	74	08	TECLADO - KEYBOARD	740895008629	31/03/2022	Bueno	ACTIVO
22787	SEDE CENTRAL	74	08	TECLADO - KEYBOARD	740895008630	31/03/2022	Bueno	ACTIVO
22788	SEDE CENTRAL	74	08	TECLADO - KEYBOARD	740895008631	31/03/2022	Bueno	ACTIVO
22789	SEDE CENTRAL	74	08	TECLADO - KEYBOARD	740895008632	31/03/2022	Bueno	ACTIVO
22790	SEDE CENTRAL	74	08	TECLADO - KEYBOARD	740895008633	31/03/2022	Bueno	ACTIVO
22791	SEDE CENTRAL	74	08	TECLADO - KEYBOARD	740895008634	31/03/2022	Bueno	ACTIVO
22792	SEDE CENTRAL	74	08	TECLADO - KEYBOARD	740895008635	31/03/2022	Bueno	ACTIVO
22793	SEDE CENTRAL	74	08	TECLADO - KEYBOARD	740895008636	31/03/2022	Bueno	ACTIVO
22794	SEDE CENTRAL	74	08	UNIDAD CENTRAL DE PROCESO - CPU	740899507914	31/03/2022	Bueno	ACTIVO

N°	Nombre del Local	Grupo [1]	Clase [2]	Denominación (Del SINABIP)	Código Patrimonial (Númerico)	Fechas de Adquisición	Estado [3]	Condición [4]
22795	SEDE CENTRAL	74	08	UNIDAD CENTRAL DE PROCESO - CPU	740899507915	31/03/2022	Bueno	ACTIVO
22796	SEDE CENTRAL	74	08	UNIDAD CENTRAL DE PROCESO - CPU	740899507916	31/03/2022	Bueno	ACTIVO
22797	SEDE CENTRAL	74	08	UNIDAD CENTRAL DE PROCESO - CPU	740899507917	31/03/2022	Bueno	ACTIVO
22798	SEDE CENTRAL	74	08	UNIDAD CENTRAL DE PROCESO - CPU	740899507918	31/03/2022	Bueno	ACTIVO
22799	SEDE CENTRAL	74	08	UNIDAD CENTRAL DE PROCESO - CPU	740899507919	31/03/2022	Bueno	ACTIVO
22800	SEDE CENTRAL	74	08	UNIDAD CENTRAL DE PROCESO - CPU	740899507920	31/03/2022	Bueno	ACTIVO
22801	SEDE CENTRAL	74	08	UNIDAD CENTRAL DE PROCESO - CPU	740899507921	31/03/2022	Bueno	ACTIVO
22802	SEDE CENTRAL	74	08	UNIDAD CENTRAL DE PROCESO - CPU	740899507922	31/03/2022	Bueno	ACTIVO
22803	SEDE CENTRAL	74	08	UNIDAD CENTRAL DE PROCESO - CPU	740899507923	31/03/2022	Bueno	ACTIVO
22804	SEDE CENTRAL	74	08	UNIDAD CENTRAL DE PROCESO - CPU	740899507924	31/03/2022	Bueno	ACTIVO
22805	SEDE CENTRAL	74	08	UNIDAD CENTRAL DE PROCESO - CPU	740899507925	31/03/2022	Bueno	ACTIVO
22806	SEDE CENTRAL	74	08	UNIDAD CENTRAL DE PROCESO - CPU	740899507926	31/03/2022	Bueno	ACTIVO
22807	SEDE CENTRAL	74	08	UNIDAD CENTRAL DE PROCESO - CPU	740899507927	31/03/2022	Bueno	ACTIVO
22808	SEDE CENTRAL	74	08	UNIDAD CENTRAL DE PROCESO - CPU	740899507928	31/03/2022	Bueno	ACTIVO
22809	SEDE CENTRAL	74	08	UNIDAD CENTRAL DE PROCESO - CPU	740899507929	31/03/2022	Bueno	ACTIVO
22810	SEDE CENTRAL	74	08	UNIDAD CENTRAL DE PROCESO - CPU	740899507930	31/03/2022	Bueno	ACTIVO
22811	SEDE CENTRAL	74	08	UNIDAD CENTRAL DE PROCESO - CPU	740899507931	31/03/2022	Bueno	ACTIVO
22812	SEDE CENTRAL	74	08	UNIDAD CENTRAL DE PROCESO - CPU	740899507932	31/03/2022	Bueno	ACTIVO
22813	SEDE CENTRAL	74	08	UNIDAD CENTRAL DE PROCESO - CPU	740899507933	31/03/2022	Bueno	ACTIVO
22814	SEDE CENTRAL	74	08	COMPUTADORA PERSONAL PORTATIL	740805000936	13/10/2020	Bueno	ACTIVO
22815	SEDE CENTRAL	74	08	MONITOR PLANO	740881871295	13/06/2011	Bueno	ACTIVO
22816	SEDE CENTRAL	74	08	TECLADO - KEYBOARD	740895004404	21/09/2011	Bueno	ACTIVO
22817	SEDE CENTRAL	74	08	UNIDAD CENTRAL DE PROCESO - CPU	740899503763	21/09/2011	Bueno	ACTIVO
22818	SEDE CENTRAL	74	08	MONITOR LED	740880371242	17/10/2014	Bueno	ACTIVO
22819	SEDE CENTRAL	74	22	CAMARA FOTOGRAFICA DIGITAL	742208970058	21/10/2013	Bueno	ACTIVO
22820	SEDE CENTRAL	74	22	RELOJ DE PARED	742291470040	14/12/2010	Bueno	ACTIVO
22821	SEDE CENTRAL	74	22	RELOJ DE PARED	742291470022	1/01/1992	Regular	ACTIVO
22822	SEDE CENTRAL	74	22	MAQUINA ANILLADORA PERFORADORA	742232610074	25/05/2011	Bueno	ACTIVO
22823	SEDE CENTRAL	74	22	RELOJ DE PARED	742291470039	14/12/2010	Bueno	ACTIVO
22824	SEDE CENTRAL	74	22	CALCULADORA CIENTIFICA	742200500024	4/04/2012	Bueno	ACTIVO
22825	SEDE CENTRAL	74	22	DETECTOR DE METALES TIPO ARCO	742219230015	17/07/2017	Regular	ACTIVO
22826	SEDE CENTRAL	74	22	EQUIPO MULTIFUNCIONAL COPIADORA IMPRESORA SCANNER Y/O FAX	742223580085	19/08/2020	Bueno	ACTIVO
22827	SEDE CENTRAL	74	22	SURTIDOR DE AGUA ELECTRICO - DISPENSADOR ELECTRICO	742299890244	24/04/2014	Regular	ACTIVO
22828	SEDE CENTRAL	74	22	DESTRUCTORA DE DOCUMENTOS	742216550125	31/03/2015	Bueno	ACTIVO
22829	SEDE CENTRAL	74	22	EQUIPO MULTIFUNCIONAL COPIADORA IMPRESORA SCANNER Y/O FAX	742223580084	9/05/2017	Bueno	ACTIVO
22830	SEDE CENTRAL	74	22	DESTRUCTORA DE DOCUMENTOS	742216550145	30/10/2019	Bueno	ACTIVO
22831	SEDE CENTRAL	74	22	PIZARRA ELECTRONICA	742262040025	2/10/2015	Bueno	ACTIVO
22832	SEDE CENTRAL	74	22	SURTIDOR DE AGUA ELECTRICO - DISPENSADOR ELECTRICO	742299890287	24/12/2015	Bueno	ACTIVO
22833	SEDE CENTRAL	74	22	DESTRUCTORA DE DOCUMENTOS	742216550138	20/07/2017	Bueno	ACTIVO
22834	SEDE CENTRAL	74	22	GUILLOTINA	742229930098	14/05/2019	Bueno	ACTIVO
22835	SEDE CENTRAL	74	22	MAQUINA ANILLADORA PERFORADORA	742232610042	8/09/2000	Regular	ACTIVO
22836	SEDE CENTRAL	74	22	MAQUINA ESPIRALADORA	742245990010	8/07/2007	Regular	ACTIVO
22837	SEDE CENTRAL	74	22	DESTRUCTORA DE DOCUMENTOS	742216550143	14/05/2019	Bueno	ACTIVO
22838	SEDE CENTRAL	74	22	MAQUINA DE ESCRIBIR MECANICA	742243310008	5/01/1990	Regular	ACTIVO
22839	SEDE CENTRAL	74	22	RELOJ DE PARED	742291470026	1/01/1992	Regular	ACTIVO
22840	SEDE CENTRAL	74	22	PERIFERICO CAPTURADOR DE IMAGEN PARA PIZARRA	742259190001	28/08/2012	Regular	ACTIVO
22841	SEDE CENTRAL	74	22	RELOJ DE PARED	742291470034	31/10/2005	Malo	ACTIVO
22842	SEDE CENTRAL	74	22	EQUIPO MULTIFUNCIONAL COPIADORA IMPRESORA SCANNER Y/O FAX	742223580002	15/02/2005	Regular	ACTIVO
22843	SEDE CENTRAL	74	22	RELOJ DE PARED	742291470024	3/06/1999	Regular	ACTIVO
22844	SEDE CENTRAL	74	22	SURTIDOR DE AGUA ELECTRICO - DISPENSADOR ELECTRICO	742299890269	23/04/2015	Regular	ACTIVO
22845	SEDE CENTRAL	74	22	DESTRUCTORA DE DOCUMENTOS	742216550003	31/12/1997	Regular	ACTIVO
22846	SEDE CENTRAL	74	22	EQUIPO MULTIFUNCIONAL COPIADORA IMPRESORA SCANNER Y/O FAX	742223580066	26/05/2016	Bueno	ACTIVO
22847	SEDE CENTRAL	74	22	GUILLOTINA	742229930046	31/08/1999	Regular	ACTIVO
22848	SEDE CENTRAL	74	22	MAQUINA DE ESCRIBIR ELECTRONICA	742240640026	30/07/1998	Regular	ACTIVO
22849	SEDE CENTRAL	74	22	GUILLOTINA	742229930052	8/08/2000	Regular	ACTIVO
22850	SEDE CENTRAL	74	22	RELOJ DE PARED	742291470016	13/08/1998	Regular	ACTIVO
22851	SEDE CENTRAL	74	22	SURTIDOR DE AGUA ELECTRICO - DISPENSADOR ELECTRICO	742299890231	20/11/2013	Bueno	ACTIVO
22852	SEDE CENTRAL	74	22	SURTIDOR DE AGUA ELECTRICO - DISPENSADOR ELECTRICO	742299890178	24/09/2013	Bueno	ACTIVO
22853	SEDE CENTRAL	74	22	DESTRUCTORA DE DOCUMENTOS	742216550072	2/09/2013	Bueno	ACTIVO
22854	SEDE CENTRAL	74	22	DESTRUCTORA DE DOCUMENTOS	742216550073	2/09/2013	Bueno	ACTIVO
22855	SEDE CENTRAL	74	22	GUILLOTINA	742229930051	8/08/2000	Regular	ACTIVO
22856	SEDE CENTRAL	74	22	MAQUINA ANILLADORA PERFORADORA	742232610064	19/12/2006	Regular	ACTIVO
22857	SEDE CENTRAL	74	22	PIZARRA ELECTRONICA	742262040005	15/05/2002	Regular	ACTIVO
22858	SEDE CENTRAL	74	22	PERIFERICO CAPTURADOR DE IMAGEN PARA PIZARRA	742259190004	11/04/2013	Bueno	ACTIVO
22859	SEDE CENTRAL	74	22	RELOJ DE PARED	742291470055	26/01/2015	Bueno	ACTIVO
22860	SEDE CENTRAL	74	22	EQUIPO MULTIFUNCIONAL COPIADORA IMPRESORA SCANNER Y/O FAX	742223580070	26/05/2016	Bueno	ACTIVO
22861	SEDE CENTRAL	74	22	CALCULADORA CIENTIFICA	742200500012	25/06/2007	Regular	ACTIVO
22862	SEDE CENTRAL	74	22	CALCULADORA CIENTIFICA	742200500013	25/06/2007	Bueno	ACTIVO
22863	SEDE CENTRAL	74	22	CALCULADORA CIENTIFICA	742200500021	7/11/2007	Bueno	ACTIVO
22864	SEDE CENTRAL	74	22	CALCULADORA ELECTRONICA	742205850204	19/07/2010	Bueno	ACTIVO
22865	SEDE CENTRAL	74	22	GUILLOTINA	742229930022	11/01/1987	Regular	ACTIVO
22866	SEDE CENTRAL	74	22	MAQUINA ESPIRALADORA	742245990008	24/10/2006	Regular	ACTIVO
22867	SEDE CENTRAL	74	22	SURTIDOR DE AGUA ELECTRICO - DISPENSADOR ELECTRICO	742299890262	14/10/2014	Bueno	ACTIVO
22868	SEDE CENTRAL	74	22	DESTRUCTORA DE DOCUMENTOS	742216550017	2/07/1997	Bueno	ACTIVO
22869	SEDE CENTRAL	74	22	DESTRUCTORA DE DOCUMENTOS	742216550032	21/12/2001	Bueno	ACTIVO
22870	SEDE CENTRAL	74	22	PIZARRA ELECTRONICA	742262040008	31/05/2007	Bueno	ACTIVO
22871	SEDE CENTRAL	74	22	PIZARRA ELECTRONICA	742262040026	4/10/2016	Bueno	ACTIVO
22872	SEDE CENTRAL	74	22	SURTIDOR DE AGUA ELECTRICO - DISPENSADOR ELECTRICO	742299890159	26/11/2012	Bueno	ACTIVO
22873	SEDE CENTRAL	74	22	SURTIDOR DE AGUA ELECTRICO - DISPENSADOR ELECTRICO	742299890160	26/11/2012	Regular	ACTIVO
22874	SEDE CENTRAL	74	22	SURTIDOR DE AGUA ELECTRICO - DISPENSADOR ELECTRICO	742299890163	26/11/2012	Bueno	ACTIVO
22875	SEDE CENTRAL	74	22	DESTRUCTORA DE DOCUMENTOS	742216550028	15/12/1999	Regular	ACTIVO
22876	SEDE CENTRAL	74	22	GUILLOTINA	742229930037	1/01/1990	Regular	ACTIVO
22877	SEDE CENTRAL	74	22	MAQUINA ANILLADORA PERFORADORA	742232610030	4/06/1993	Regular	ACTIVO
22878	SEDE CENTRAL	74	22	SURTIDOR DE AGUA ELECTRICO - DISPENSADOR ELECTRICO	742299890161	26/11/2012	Malo	ACTIVO
22879	SEDE CENTRAL	74	22	PIZARRA ELECTRONICA	742262040018	11/04/2013	Bueno	ACTIVO
22880	SEDE CENTRAL	74	22	MAQUINA ANILLADORA PERFORADORA	742232610082	17/11/2011	Bueno	ACTIVO

N°	Nombre del Local	Grupo [1]	Clase [2]	Denominación (Del SINABIP)	Código Patrimonial (Númerico)	Fechas de Adquisición	Estado [3]	Condición [4]
22881	SEDE CENTRAL	74	22	MAQUINA ESPIRALADORA	742245990014	27/08/2012	Bueno	ACTIVO
22882	SEDE CENTRAL	74	22	RELOJ DE PARED	742291470056	18/08/2015	Bueno	ACTIVO
22883	SEDE CENTRAL	74	22	SURTIDOR DE AGUA ELECTRICO - DISPENSADOR ELECTRICO	742299890176	24/09/2013	Bueno	ACTIVO
22884	SEDE CENTRAL	74	22	SURTIDOR DE AGUA ELECTRICO - DISPENSADOR ELECTRICO	742299890305	14/12/2018	Bueno	ACTIVO
22885	SEDE CENTRAL	74	22	EQUIPO MULTIFUNCIONAL COPIADORA IMPRESORA SCANNER Y/O FAX	742223580041	11/04/2013	Bueno	ACTIVO
22886	SEDE CENTRAL	74	22	EQUIPO MULTIFUNCIONAL COPIADORA IMPRESORA SCANNER Y/O FAX	742223580075	26/05/2016	Bueno	ACTIVO
22887	SEDE CENTRAL	74	22	SURTIDOR DE AGUA ELECTRICO - DISPENSADOR ELECTRICO	742299890170	24/09/2013	Bueno	ACTIVO
22888	SEDE CENTRAL	74	22	SURTIDOR DE AGUA ELECTRICO - DISPENSADOR ELECTRICO	742299890169	24/09/2013	Bueno	ACTIVO
22889	SEDE CENTRAL	74	22	RELOJ DE PARED	742291470057	18/08/2015	Bueno	ACTIVO
22890	SEDE CENTRAL	74	22	GUILLOTINA	742229930058	24/09/1998	Regular	ACTIVO
22891	SEDE CENTRAL	74	22	SURTIDOR DE AGUA ELECTRICO - DISPENSADOR ELECTRICO	742299890306	14/12/2018	Bueno	ACTIVO
22892	SEDE CENTRAL	74	22	DESTRUCTORA DE DOCUMENTOS	742216550064	14/11/2012	Bueno	ACTIVO
22893	SEDE CENTRAL	74	22	EQUIPO MULTIFUNCIONAL COPIADORA IMPRESORA SCANNER Y/O FAX	742223580040	11/04/2013	Bueno	ACTIVO
22894	SEDE CENTRAL	74	22	GUILLOTINA	742229930080	27/08/2012	Bueno	ACTIVO
22895	SEDE CENTRAL	74	22	SURTIDOR DE AGUA ELECTRICO - DISPENSADOR ELECTRICO	742299890132	7/09/2011	Bueno	ACTIVO
22896	SEDE CENTRAL	74	22	SURTIDOR DE AGUA ELECTRICO - DISPENSADOR ELECTRICO	742299890135	14/11/2011	Bueno	ACTIVO
22897	SEDE CENTRAL	74	22	SURTIDOR DE AGUA ELECTRICO - DISPENSADOR ELECTRICO	742299890067	14/12/2007	Regular	ACTIVO
22898	SEDE CENTRAL	74	22	SURTIDOR DE AGUA ELECTRICO - DISPENSADOR ELECTRICO	742299890075	13/03/2009	Regular	ACTIVO
22899	SEDE CENTRAL	74	22	GUILLOTINA	742229930090	14/10/2014	Bueno	ACTIVO
22900	SEDE CENTRAL	74	22	MAQUINA ANILLADORA PERFORADORA	742232610091	14/10/2014	Bueno	ACTIVO
22901	SEDE CENTRAL	74	22	MAQUINA ESPIRALADORA	742245990023	14/10/2014	Bueno	ACTIVO
22902	SEDE CENTRAL	74	22	RELOJ DE PARED	742291470035	30/04/2001	Regular	ACTIVO
22903	SEDE CENTRAL	74	22	SURTIDOR DE AGUA ELECTRICO - DISPENSADOR ELECTRICO	742299890088	4/02/2010	Regular	ACTIVO
22904	SEDE CENTRAL	74	22	SURTIDOR DE AGUA ELECTRICO - DISPENSADOR ELECTRICO	742299890247	24/04/2014	Regular	ACTIVO
22905	SEDE CENTRAL	74	22	SURTIDOR DE AGUA ELECTRICO - DISPENSADOR ELECTRICO	742299890278	15/09/2015	Regular	ACTIVO
22906	SEDE CENTRAL	74	22	SURTIDOR DE AGUA ELECTRICO - DISPENSADOR ELECTRICO	742299890180	16/09/2013	Bueno	ACTIVO
22907	SEDE CENTRAL	74	22	DESTRUCTORA DE DOCUMENTOS	742216550052	31/03/2009	Regular	ACTIVO
22908	SEDE CENTRAL	74	22	PIZARRA ELECTRONICA	742262040024	10/09/2015	Bueno	ACTIVO
22909	SEDE CENTRAL	74	22	SURTIDOR DE AGUA ELECTRICO - DISPENSADOR ELECTRICO	742299890248	24/04/2014	Bueno	ACTIVO
22910	SEDE CENTRAL	74	22	SURTIDOR DE AGUA ELECTRICO - DISPENSADOR ELECTRICO	742299890094	26/05/2010	Regular	ACTIVO
22911	SEDE CENTRAL	74	22	SURTIDOR DE AGUA ELECTRICO - DISPENSADOR ELECTRICO	742299890280	15/09/2015	Bueno	ACTIVO
22912	SEDE CENTRAL	74	22	DESTRUCTORA DE DOCUMENTOS	742216550129	19/11/2015	Bueno	ACTIVO
22913	SEDE CENTRAL	74	22	EQUIPO MULTIFUNCIONAL COPIADORA IMPRESORA SCANNER Y/O FAX	742223580077	26/05/2016	Regular	ACTIVO
22914	SEDE CENTRAL	74	22	RELOJ DE PARED	742291470009	1/01/1992	Regular	ACTIVO
22915	SEDE CENTRAL	74	22	SURTIDOR DE AGUA ELECTRICO - DISPENSADOR ELECTRICO	742299890281	15/09/2015	Bueno	ACTIVO
22916	SEDE CENTRAL	74	22	SURTIDOR DE AGUA ELECTRICO - DISPENSADOR ELECTRICO	742299890153	21/03/2012	Bueno	ACTIVO
22917	SEDE CENTRAL	74	22	RELOJ DE PARED	742291470043	12/10/2011	Bueno	ACTIVO
22918	SEDE CENTRAL	74	22	MAQUINA ANILLADORA PERFORADORA	742232610089	14/10/2014	Bueno	ACTIVO
22919	SEDE CENTRAL	74	22	MAQUINA ESPIRALADORA	742245990021	14/10/2014	Regular	ACTIVO
22920	SEDE CENTRAL	74	22	SURTIDOR DE AGUA ELECTRICO - DISPENSADOR ELECTRICO	742299890152	21/03/2012	Bueno	ACTIVO
22921	SEDE CENTRAL	74	22	GUILLOTINA	742229930091	14/10/2014	Bueno	ACTIVO
22922	SEDE CENTRAL	74	22	SURTIDOR DE AGUA ELECTRICO - DISPENSADOR ELECTRICO	742299890064	14/12/2007	Regular	ACTIVO
22923	SEDE CENTRAL	74	22	SURTIDOR DE AGUA ELECTRICO - DISPENSADOR ELECTRICO	742299890282	15/09/2015	Bueno	ACTIVO
22924	SEDE CENTRAL	74	22	SURTIDOR DE AGUA ELECTRICO - DISPENSADOR ELECTRICO	742299890136	14/11/2011	Bueno	ACTIVO
22925	SEDE CENTRAL	74	22	SURTIDOR DE AGUA ELECTRICO - DISPENSADOR ELECTRICO	742299890179	16/09/2013	Bueno	ACTIVO
22926	SEDE CENTRAL	74	22	GUILLOTINA	742229930094	26/08/2015	Regular	ACTIVO
22927	SEDE CENTRAL	74	22	MAQUINA ANILLADORA PERFORADORA	742232610093	26/08/2015	Regular	ACTIVO
22928	SEDE CENTRAL	74	22	SURTIDOR DE AGUA ELECTRICO - DISPENSADOR ELECTRICO	742299890065	14/12/2007	Regular	ACTIVO
22929	SEDE CENTRAL	74	22	SURTIDOR DE AGUA ELECTRICO - DISPENSADOR ELECTRICO	742299890279	15/09/2015	Regular	ACTIVO
22930	SEDE CENTRAL	74	22	SURTIDOR DE AGUA ELECTRICO - DISPENSADOR ELECTRICO	742299890066	14/12/2007	Regular	ACTIVO
22931	SEDE CENTRAL	74	22	SURTIDOR DE AGUA ELECTRICO - DISPENSADOR ELECTRICO	742299890245	24/04/2014	Bueno	ACTIVO
22932	SEDE CENTRAL	74	22	SURTIDOR DE AGUA ELECTRICO - DISPENSADOR ELECTRICO	742299890283	15/09/2015	Bueno	ACTIVO
22933	SEDE CENTRAL	74	22	SURTIDOR DE AGUA ELECTRICO - DISPENSADOR ELECTRICO	742299890148	15/06/2012	Regular	ACTIVO
22934	SEDE CENTRAL	74	22	RELOJ DE PARED	742291470037	2/01/2006	Regular	ACTIVO
22935	SEDE CENTRAL	74	22	RELOJ DE PARED	742291470025	1/01/1992	Regular	ACTIVO
22936	SEDE CENTRAL	74	22	PIZARRA ELECTRONICA	742262040010	1/08/2008	Regular	ACTIVO
22937	SEDE CENTRAL	74	22	GUILLOTINA	742229930039	31/12/1997	Regular	ACTIVO
22938	SEDE CENTRAL	74	22	MAQUINA ANILLADORA PERFORADORA	742232610061	24/10/2006	Malo	ACTIVO
22939	SEDE CENTRAL	74	22	MAQUINA ANILLADORA PERFORADORA	742232610090	14/10/2014	Bueno	ACTIVO
22940	SEDE CENTRAL	74	22	MAQUINA ESPIRALADORA	742245990022	14/10/2014	Bueno	ACTIVO
22941	SEDE CENTRAL	74	22	CALCULADORA ELECTRICA	742203180083	2/01/1985	Regular	ACTIVO
22942	SEDE CENTRAL	74	22	CALCULADORA ELECTRICA	742203180099	4/08/2002	Regular	ACTIVO
22943	SEDE CENTRAL	74	22	CALCULADORA ELECTRONICA	742205850055	10/12/1987	Regular	ACTIVO
22944	SEDE CENTRAL	74	22	RELOJ DE PARED	742291470023	1/01/1992	Regular	ACTIVO
22945	SEDE CENTRAL	74	22	SURTIDOR DE AGUA ELECTRICO - DISPENSADOR ELECTRICO	742299890171	24/09/2013	Bueno	ACTIVO
22946	SEDE CENTRAL	74	22	GUILLOTINA	742229930050	3/05/2000	Regular	ACTIVO
22947	SEDE CENTRAL	74	22	GUILLOTINA	742229930055	12/10/2002	Regular	ACTIVO
22948	SEDE CENTRAL	74	22	MAQUINA ANILLADORA PERFORADORA	742232610044	8/03/2001	Regular	ACTIVO
22949	SEDE CENTRAL	74	22	SURTIDOR DE AGUA ELECTRICO - DISPENSADOR ELECTRICO	742299890139	21/11/2011	Regular	ACTIVO
22950	SEDE CENTRAL	74	22	MAQUINA DE ESCRIBIR ELECTRICA	742237960036	11/01/1987	Regular	ACTIVO
22951	SEDE CENTRAL	74	22	SURTIDOR DE AGUA ELECTRICO - DISPENSADOR ELECTRICO	742299890070	21/07/2008	Regular	ACTIVO
22952	SEDE CENTRAL	74	22	PIZARRA ELECTRONICA	742262040011	14/10/2009	Regular	ACTIVO
22953	SEDE CENTRAL	74	22	SURTIDOR DE AGUA ELECTRICO - DISPENSADOR ELECTRICO	742299890141	21/11/2011	Regular	ACTIVO
22954	SEDE CENTRAL	74	22	CALCULADORA CIENTIFICA	742200500047	30/05/2016	Bueno	ACTIVO
22955	SEDE CENTRAL	74	22	DESTRUCTORA DE DOCUMENTOS	742216550053	16/04/2009	Regular	ACTIVO
22956	SEDE CENTRAL	74	22	MAQUINA ANILLADORA PERFORADORA	742232610025	31/12/1997	Regular	ACTIVO
22957	SEDE CENTRAL	74	22	SURTIDOR DE AGUA ELECTRICO - DISPENSADOR ELECTRICO	742299890295	30/05/2016	Bueno	ACTIVO
22958	SEDE CENTRAL	74	22	SURTIDOR DE AGUA ELECTRICO - DISPENSADOR ELECTRICO	742299890125	17/03/2011	Bueno	ACTIVO
22959	SEDE CENTRAL	74	22	RELOJ DE PARED	742291470020	17/11/1998	Bueno	ACTIVO
22960	SEDE CENTRAL	74	22	CALCULADORA CIENTIFICA	742200500050	30/05/2016	Bueno	ACTIVO
22961	SEDE CENTRAL	74	22	RELOJ DE PARED	742291470052	25/06/2014	Bueno	ACTIVO
22962	SEDE CENTRAL	74	22	RELOJ DE PARED	742291470053	25/06/2014	Bueno	ACTIVO
22963	SEDE CENTRAL	74	22	RELOJ DE PARED	742291470054	25/06/2014	Bueno	ACTIVO
22964	SEDE CENTRAL	74	22	SURTIDOR DE AGUA ELECTRICO - DISPENSADOR ELECTRICO	742299890255	7/07/2014	Bueno	ACTIVO
22965	SEDE CENTRAL	74	22	SURTIDOR DE AGUA ELECTRICO - DISPENSADOR ELECTRICO	742299890199	19/12/2013	Bueno	ACTIVO
22966	SEDE CENTRAL	74	22	PIZARRA ELECTRONICA	742262040007	29/12/2004	Regular	ACTIVO
22967	SEDE CENTRAL	74	22	GUILLOTINA	742229930034	31/12/1997	Regular	ACTIVO

N°	Nombre del Local	Grupo [1]	Clase [2]	Denominación (Del SINABIP)	Código Patrimonial (Númerico)	Fechas de Adquisición	Estado [3]	Condición [4]
22968	SEDE CENTRAL	74	22	SURTIDOR DE AGUA ELECTRICO - DISPENSADOR ELECTRICO	742299890069	21/07/2008	Regular	ACTIVO
22969	SEDE CENTRAL	74	22	DESTRUCTORA DE DOCUMENTOS	742216550049	22/02/2008	Malo	ACTIVO
22970	SEDE CENTRAL	74	22	DESTRUCTORA DE DOCUMENTOS	742216550130	4/12/2015	Bueno	ACTIVO
22971	SEDE CENTRAL	74	22	EQUIPO MULTIFUNCIONAL COPIADORA IMPRESORA SCANNER Y/O FAX	742223580079	30/05/2016	Bueno	ACTIVO
22972	SEDE CENTRAL	74	22	SURTIDOR DE AGUA ELECTRICO - DISPENSADOR ELECTRICO	742299890296	30/05/2016	Bueno	ACTIVO
22973	SEDE CENTRAL	74	22	DESTRUCTORA DE DOCUMENTOS	742216550121	11/06/2014	Bueno	ACTIVO
22974	SEDE CENTRAL	74	22	RELOJ DE PARED	742291470021	3/05/1999	Regular	ACTIVO
22975	SEDE CENTRAL	74	22	EQUIPO MULTIFUNCIONAL COPIADORA IMPRESORA SCANNER Y/O FAX	742223580078	26/05/2016	Bueno	ACTIVO
22976	SEDE CENTRAL	74	22	DESTRUCTORA DE DOCUMENTOS	742216550144	30/10/2019	Bueno	ACTIVO
22977	SEDE CENTRAL	74	22	DESTRUCTORA DE DOCUMENTOS	742216550005	3/11/1999	Regular	ACTIVO
22978	SEDE CENTRAL	74	22	EQUIPO MULTIFUNCIONAL COPIADORA IMPRESORA SCANNER Y/O FAX	742223580061	24/10/2014	Bueno	ACTIVO
22979	SEDE CENTRAL	74	22	DESTRUCTORA DE DOCUMENTOS	742216550031	23/06/2000	Regular	ACTIVO
22980	SEDE CENTRAL	74	22	GUILLOTINA	742229930014	31/12/1997	Regular	ACTIVO
22981	SEDE CENTRAL	74	22	MAQUINA ANILLADORA PERFORADORA	742232610094	27/11/2015	Bueno	ACTIVO
22982	SEDE CENTRAL	74	22	MAQUINA ESPIRALADORA	742245990024	2/03/2015	Bueno	ACTIVO
22983	SEDE CENTRAL	74	22	SURTIDOR DE AGUA ELECTRICO - DISPENSADOR ELECTRICO	742299890249	24/04/2014	Bueno	ACTIVO
22984	SEDE CENTRAL	74	22	RELOJ DE PARED	742291470008	1/01/1992	Regular	ACTIVO
22985	SEDE CENTRAL	74	22	CALCULADORA CIENTIFICA	742200500023	4/04/2012	Bueno	ACTIVO
22986	SEDE CENTRAL	74	22	CALCULADORA CIENTIFICA	742200500032	4/04/2012	Regular	ACTIVO
22987	SEDE CENTRAL	74	22	CALCULADORA CIENTIFICA	742200500042	4/04/2012	Bueno	ACTIVO
22988	SEDE CENTRAL	74	22	CALCULADORA ELECTRICA	742203180123	4/05/2000	Regular	ACTIVO
22989	SEDE CENTRAL	74	22	GUILLOTINA	742229930072	8/07/2007	Regular	ACTIVO
22990	SEDE CENTRAL	74	22	MAQUINA ANILLADORA PERFORADORA	742232610071	12/09/2008	Regular	ACTIVO
22991	SEDE CENTRAL	74	22	RELOJ DE PARED	742291470042	24/08/2011	Bueno	ACTIVO
22992	SEDE CENTRAL	74	22	RELOJ DE PARED	742291470036	2/01/2006	Regular	ACTIVO
22993	SEDE CENTRAL	74	22	SURTIDOR DE AGUA ELECTRICO - DISPENSADOR ELECTRICO	742299890270	8/05/2015	Bueno	ACTIVO
22994	SEDE CENTRAL	74	22	SURTIDOR DE AGUA ELECTRICO - DISPENSADOR ELECTRICO	742299890145	19/12/2011	Regular	ACTIVO
22995	SEDE CENTRAL	74	22	CALCULADORA ELECTRONICA	742205850207	24/06/2011	Regular	ACTIVO
22996	SEDE CENTRAL	74	22	CALCULADORA ELECTRONICA	742205850209	24/06/2011	Bueno	ACTIVO
22997	SEDE CENTRAL	74	22	SURTIDOR DE AGUA ELECTRICO - DISPENSADOR ELECTRICO	742299890238	24/12/2009	Bueno	ACTIVO
22998	SEDE CENTRAL	74	22	CALCULADORA ELECTRONICA	742205850206	24/06/2011	Regular	ACTIVO
22999	SEDE CENTRAL	74	22	SURTIDOR DE AGUA ELECTRICO - DISPENSADOR ELECTRICO	742299890144	19/12/2011	Regular	ACTIVO
23000	SEDE CENTRAL	74	22	SURTIDOR DE AGUA ELECTRICO - DISPENSADOR ELECTRICO	742299890213	19/12/2013	Bueno	ACTIVO
23001	SEDE CENTRAL	74	22	RELOJ MARCADOR FECHADOR ELECTRONICO	742294150042	24/09/2013	Bueno	ACTIVO
23002	SEDE CENTRAL	74	22	SURTIDOR DE AGUA ELECTRICO - DISPENSADOR ELECTRICO	742299890209	19/12/2013	Bueno	ACTIVO
23003	SEDE CENTRAL	74	22	DESTRUCTORA DE DOCUMENTOS	742216550100	20/12/2013	Bueno	ACTIVO
23004	SEDE CENTRAL	74	22	GUILLOTINA	742229930047	31/08/1999	Regular	ACTIVO
23005	SEDE CENTRAL	74	22	SURTIDOR DE AGUA ELECTRICO - DISPENSADOR ELECTRICO	742299890166	24/09/2013	Bueno	ACTIVO
23006	SEDE CENTRAL	74	22	SURTIDOR DE AGUA ELECTRICO - DISPENSADOR ELECTRICO	742299890186	19/12/2013	Bueno	ACTIVO
23007	SEDE CENTRAL	74	22	CALCULADORA CIENTIFICA	742200500007	21/02/2000	Regular	ACTIVO
23008	SEDE CENTRAL	74	22	CALCULADORA ELECTRONICA	742205850188	24/07/2006	Regular	ACTIVO
23009	SEDE CENTRAL	74	22	CALCULADORA ELECTRONICA	742205850210	8/03/2012	Bueno	ACTIVO
23010	SEDE CENTRAL	74	22	CALCULADORA ELECTRONICA	742205850214	8/03/2012	Bueno	ACTIVO
23011	SEDE CENTRAL	74	22	CALCULADORA ELECTRONICA	742205850229	18/11/2015	Bueno	ACTIVO
23012	SEDE CENTRAL	74	22	CALCULADORA ELECTRONICA	742205850231	18/11/2015	Bueno	ACTIVO
23013	SEDE CENTRAL	74	22	CALCULADORA ELECTRONICA	742205850232	18/11/2015	Bueno	ACTIVO
23014	SEDE CENTRAL	74	22	MAQUINA ANILLADORA PERFORADORA	742232610072	18/09/2009	Bueno	ACTIVO
23015	SEDE CENTRAL	74	22	MAQUINA DE ESCRIBIR ELECTRONICA	742240640028	19/09/2012	Bueno	ACTIVO
23016	SEDE CENTRAL	74	22	SURTIDOR DE AGUA ELECTRICO - DISPENSADOR ELECTRICO	742299890271	25/05/2015	Bueno	ACTIVO
23017	SEDE CENTRAL	74	22	SURTIDOR DE AGUA ELECTRICO - DISPENSADOR ELECTRICO	742299890302	10/05/2017	Bueno	ACTIVO
23018	SEDE CENTRAL	74	22	RELOJ DE PARED	742291470047	27/12/2011	Bueno	ACTIVO
23019	SEDE CENTRAL	74	22	SURTIDOR DE AGUA ELECTRICO - DISPENSADOR ELECTRICO	742299890300	21/02/2017	Bueno	ACTIVO
23020	SEDE CENTRAL	74	22	RELOJ MARCADOR FECHADOR ELECTRONICO	742294150052	12/10/2016	Bueno	ACTIVO
23021	SEDE CENTRAL	74	22	RELOJ MARCADOR FECHADOR ELECTRONICO	742294150053	12/10/2016	Bueno	ACTIVO
23022	SEDE CENTRAL	74	22	DESTRUCTORA DE DOCUMENTOS	742216550056	31/03/2011	Bueno	ACTIVO
23023	SEDE CENTRAL	74	22	DESTRUCTORA DE DOCUMENTOS	742216550137	14/10/2016	Regular	ACTIVO
23024	SEDE CENTRAL	74	22	RELOJ DE PARED	742291470038	22/06/2010	Regular	ACTIVO
23025	SEDE CENTRAL	74	22	RELOJ DE PARED	742291470041	14/12/2010	Regular	ACTIVO
23026	SEDE CENTRAL	74	22	CAMARA FOTOGRAFICA DIGITAL	742208970026	24/11/2011	Regular	ACTIVO
23027	SEDE CENTRAL	74	22	MAQUINA DE ESCRIBIR ELECTRONICA	742240640029	8/11/2012	Bueno	ACTIVO
23028	SEDE CENTRAL	74	22	DESTRUCTORA DE DOCUMENTOS	742216550022	3/03/1998	Bueno	ACTIVO
23029	SEDE CENTRAL	74	22	GUILLOTINA	742229930025	4/08/1998	Regular	ACTIVO
23030	SEDE CENTRAL	74	22	RELOJ MARCADOR FECHADOR ELECTRONICO	742294150007	28/10/2008	Regular	ACTIVO
23031	SEDE CENTRAL	74	22	RELOJ MARCADOR FECHADOR ELECTRONICO	742294150012	27/04/2009	Bueno	ACTIVO
23032	SEDE CENTRAL	74	22	RELOJ MARCADOR FECHADOR ELECTRONICO	742294150013	12/07/2010	Bueno	ACTIVO
23033	SEDE CENTRAL	74	22	RELOJ MARCADOR FECHADOR ELECTRONICO	742294150020	16/02/2012	Bueno	ACTIVO
23034	SEDE CENTRAL	74	22	RELOJ MARCADOR FECHADOR ELECTRONICO	742294150033	19/04/2013	Bueno	ACTIVO
23035	SEDE CENTRAL	74	22	RELOJ MARCADOR FECHADOR ELECTRONICO	742294150038	24/05/2013	Bueno	ACTIVO
23036	SEDE CENTRAL	74	22	RELOJ MARCADOR FECHADOR ELECTRONICO	742294150041	20/08/2013	Bueno	ACTIVO
23037	SEDE CENTRAL	74	22	SURTIDOR DE AGUA ELECTRICO - DISPENSADOR ELECTRICO	742299890297	11/08/2016	Bueno	ACTIVO
23038	SEDE CENTRAL	74	22	GUILLOTINA	742229930021	1/12/1985	Regular	ACTIVO
23039	SEDE CENTRAL	74	22	MAQUINA ANILLADORA PERFORADORA	742232610068	14/12/2007	Regular	ACTIVO
23040	SEDE CENTRAL	74	22	SURTIDOR DE AGUA ELECTRICO - DISPENSADOR ELECTRICO	742299890071	12/12/2008	Bueno	ACTIVO
23041	SEDE CENTRAL	74	22	DESTRUCTORA DE DOCUMENTOS	742216550062	8/11/2012	Bueno	ACTIVO
23042	SEDE CENTRAL	74	22	SURTIDOR DE AGUA ELECTRICO - DISPENSADOR ELECTRICO	742299890299	21/02/2017	Bueno	ACTIVO
23043	SEDE CENTRAL	74	22	CAMARA DE PRESENTACION DE IMAGEN - CAMARA DE DOCUMENTOS	742207860002	31/01/2022	Bueno	ACTIVO
23044	SEDE CENTRAL	74	64	ESCRITORIO DE MELAMINA	746437451420	13/06/2014	Bueno	ACTIVO
23045	SEDE CENTRAL	74	64	ESCRITORIO DE MELAMINA	746437451919	23/09/2015	Regular	ACTIVO
23046	SEDE CENTRAL	74	64	ESCRITORIO DE MELAMINA	746437451920	23/09/2015	Bueno	ACTIVO
23047	SEDE CENTRAL	74	64	SILLA GIRATORIA DE METAL	746483902086	24/06/2015	Regular	ACTIVO
23048	SEDE CENTRAL	74	64	CREDENZA DE MELAMINA	746432710412	23/09/2015	Bueno	ACTIVO
23049	SEDE CENTRAL	74	64	ESCRITORIO DE MELAMINA	746437452010	23/09/2015	Bueno	ACTIVO
23050	SEDE CENTRAL	74	64	ESCRITORIO DE MELAMINA	746437452011	23/09/2015	Bueno	ACTIVO
23051	SEDE CENTRAL	74	64	ESCRITORIO DE MELAMINA	746437452012	23/09/2015	Bueno	ACTIVO
23052	SEDE CENTRAL	74	64	ESTANTE DE MELAMINA	746441520864	23/09/2015	Bueno	ACTIVO
23053	SEDE CENTRAL	74	64	ESTANTE DE MELAMINA	746441520865	23/09/2015	Bueno	ACTIVO
23054	SEDE CENTRAL	74	64	GABINETE DE MELAMINA	746444820131	17/02/2012	Bueno	ACTIVO

N°	Nombre del Local	Grupo [1]	Clase [2]	Denominación (Del SINABIP)	Código Patrimonial (Númerico)	Fechas de Adquisición	Estado [3]	Condición [4]
23055	SEDE CENTRAL	74	64	GABINETE DE MELAMINA	746444821049	23/09/2015	Bueno	ACTIVO
23056	SEDE CENTRAL	74	64	SILLA GIRATORIA DE METAL	746483902198	24/06/2015	Bueno	ACTIVO
23057	SEDE CENTRAL	74	64	SILLA GIRATORIA DE METAL	746483902210	24/06/2015	Bueno	ACTIVO
23058	SEDE CENTRAL	74	64	SOFA DE MADERA	746490010400	26/05/2016	Bueno	ACTIVO
23059	SEDE CENTRAL	74	64	ARCHIVADOR DE METAL	746403890130	31/12/1997	Regular	ACTIVO
23060	SEDE CENTRAL	74	64	CREDENZA DE MELAMINA	746432710424	23/09/2015	Bueno	ACTIVO
23061	SEDE CENTRAL	74	64	ESCRITORIO DE METAL	746437790861	23/09/2015	Bueno	ACTIVO
23062	SEDE CENTRAL	74	64	MESA DE METAL	746450680238	16/07/2018	Bueno	ACTIVO
23063	SEDE CENTRAL	74	64	SILLA FIJA DE METAL	746481872440	24/06/2015	Bueno	ACTIVO
23064	SEDE CENTRAL	74	64	SILLA FIJA DE METAL	746481872870	16/07/2018	Bueno	ACTIVO
23065	SEDE CENTRAL	74	64	SILLA FIJA DE METAL	746481872872	16/07/2018	Bueno	ACTIVO
23066	SEDE CENTRAL	74	64	SILLA GIRATORIA DE METAL	746483901307	6/02/2014	Bueno	ACTIVO
23067	SEDE CENTRAL	74	64	CREDENZA DE MELAMINA	746432710420	23/09/2015	Bueno	ACTIVO
23068	SEDE CENTRAL	74	64	CREDENZA DE MELAMINA	746432710425	23/09/2015	Bueno	ACTIVO
23069	SEDE CENTRAL	74	64	ESTANTE DE MELAMINA	746441520275	4/01/2000	Bueno	ACTIVO
23070	SEDE CENTRAL	74	64	MESA DE MADERA Y METAL	746450500069	26/05/2016	Bueno	ACTIVO
23071	SEDE CENTRAL	74	64	MESA DE REUNIONES	746452030153	23/09/2015	Bueno	ACTIVO
23072	SEDE CENTRAL	74	64	PANTALLA ECRAN	746466950008	31/12/1999	Regular	ACTIVO
23073	SEDE CENTRAL	74	64	SILLA GIRATORIA DE METAL	746483902203	24/06/2015	Bueno	ACTIVO
23074	SEDE CENTRAL	74	64	SILLA GIRATORIA DE METAL	746483902204	24/06/2015	Bueno	ACTIVO
23075	SEDE CENTRAL	74	64	SILLA GIRATORIA DE METAL	746483902205	24/06/2015	Bueno	ACTIVO
23076	SEDE CENTRAL	74	64	SILLA GIRATORIA DE METAL	746483902206	24/06/2015	Bueno	ACTIVO
23077	SEDE CENTRAL	74	64	SILLON RECLINABLE DE METAL	746489580001	10/11/2017	Bueno	ACTIVO
23078	SEDE CENTRAL	74	64	ESCRITORIO DE MELAMINA	746437451542	29/12/2014	Bueno	ACTIVO
23079	SEDE CENTRAL	74	64	ESCRITORIO DE MELAMINA	746437452006	23/09/2015	Bueno	ACTIVO
23080	SEDE CENTRAL	74	64	ESCRITORIO DE MELAMINA	746437452009	23/09/2015	Bueno	ACTIVO
23081	SEDE CENTRAL	74	64	GABINETE DE MELAMINA	746444821077	23/09/2015	Bueno	ACTIVO
23082	SEDE CENTRAL	74	64	GABINETE DE MELAMINA	746444821078	23/09/2015	Bueno	ACTIVO
23083	SEDE CENTRAL	74	64	GABINETE DE MELAMINA	746444821079	23/09/2015	Bueno	ACTIVO
23084	SEDE CENTRAL	74	64	GABINETE DE MELAMINA	746444821080	23/09/2015	Bueno	ACTIVO
23085	SEDE CENTRAL	74	64	GABINETE DE MELAMINA	746444821081	23/09/2015	Bueno	ACTIVO
23086	SEDE CENTRAL	74	64	GABINETE DE MELAMINA	746444821082	23/09/2015	Bueno	ACTIVO
23087	SEDE CENTRAL	74	64	MODULO DE MELAMINA	746460980411	23/09/2015	Bueno	ACTIVO
23088	SEDE CENTRAL	74	64	MODULO DE MELAMINA	746460980412	23/09/2015	Bueno	ACTIVO
23089	SEDE CENTRAL	74	64	SILLA FIJA DE METAL	746481872441	24/06/2015	Bueno	ACTIVO
23090	SEDE CENTRAL	74	64	SILLA GIRATORIA DE METAL	746483902092	24/06/2015	Bueno	ACTIVO
23091	SEDE CENTRAL	74	64	SILLA GIRATORIA DE METAL	746483902193	24/06/2015	Bueno	ACTIVO
23092	SEDE CENTRAL	74	64	SILLA GIRATORIA DE METAL	746483902820	31/05/2018	Bueno	ACTIVO
23093	SEDE CENTRAL	74	64	ESTANTE DE MELAMINA	746441520550	19/07/2013	Bueno	ACTIVO
23094	SEDE CENTRAL	74	64	ESCRITORIO DE MELAMINA	746437450874	20/03/2013	Bueno	ACTIVO
23095	SEDE CENTRAL	74	64	GABINETE DE MELAMINA	746444820229	20/03/2013	Bueno	ACTIVO
23096	SEDE CENTRAL	74	64	MODULO DE MELAMINA	746460980295	20/03/2013	Bueno	ACTIVO
23097	SEDE CENTRAL	74	64	SILLON GIRATORIO DE METAL	746489331900	27/09/2011	Regular	ACTIVO
23098	SEDE CENTRAL	74	64	CASILLERO DE MELAMINA	746428640015	29/11/2016	Regular	ACTIVO
23099	SEDE CENTRAL	74	64	CENICERO DE PIE (MAYOR A 1/4 UIT)	746429660070	9/01/1992	Regular	ACTIVO
23100	SEDE CENTRAL	74	64	CREDENZA DE MADERA	746432370036	9/01/1992	Regular	ACTIVO
23101	SEDE CENTRAL	74	64	CREDENZA DE MADERA	746432370081	1/01/1987	Regular	ACTIVO
23102	SEDE CENTRAL	74	64	CREDENZA DE MELAMINA	746432710024	13/07/2010	Bueno	ACTIVO
23103	SEDE CENTRAL	74	64	MESITA DE CENTRO	746454070120	9/01/1992	Regular	ACTIVO
23104	SEDE CENTRAL	74	64	MESITA LATERAL DE MADERA	746458820001	9/01/1992	Regular	ACTIVO
23105	SEDE CENTRAL	74	64	MESITA LATERAL DE MADERA	746458820002	7/06/2006	Regular	ACTIVO
23106	SEDE CENTRAL	74	64	MODULO DE MADERA	746460170166	31/12/1999	Regular	ACTIVO
23107	SEDE CENTRAL	74	64	MODULO DE MADERA	746460170274	24/04/2002	Regular	ACTIVO
23108	SEDE CENTRAL	74	64	MODULO DE MADERA PARA MICROCOMPUTADORA	746460850100	1/12/1985	Regular	ACTIVO
23109	SEDE CENTRAL	74	64	SILLA GIRATORIA DE METAL	746483902202	24/06/2015	Bueno	ACTIVO
23110	SEDE CENTRAL	74	64	SILLA GIRATORIA DE METAL	746483902207	24/06/2015	Bueno	ACTIVO
23111	SEDE CENTRAL	74	64	SILLA GIRATORIA DE METAL	746483902817	31/05/2018	Bueno	ACTIVO
23112	SEDE CENTRAL	74	64	SOFA DE MADERA	746490010040	9/10/1992	Regular	ACTIVO
23113	SEDE CENTRAL	74	64	SOFA DE MADERA	746490010134	9/10/1992	Regular	ACTIVO
23114	SEDE CENTRAL	74	64	SOFA DE MADERA	746490010320	12/04/2011	Regular	ACTIVO
23115	SEDE CENTRAL	74	64	CREDENZA DE MELAMINA	746432710546	18/11/2019	Bueno	ACTIVO
23116	SEDE CENTRAL	74	64	ESCRITORIO DE MELAMINA	746437452497	18/11/2019	Bueno	ACTIVO
23117	SEDE CENTRAL	74	64	SILLON GIRATORIO DE METAL	746489330478	31/12/1999	Regular	ACTIVO
23118	SEDE CENTRAL	74	64	CREDENZA DE MELAMINA	746432710545	18/11/2019	Bueno	ACTIVO
23119	SEDE CENTRAL	74	64	CREDENZA DE MELAMINA	746432710547	18/11/2019	Bueno	ACTIVO
23120	SEDE CENTRAL	74	64	ESCRITORIO DE MELAMINA	746437452496	18/11/2019	Bueno	ACTIVO
23121	SEDE CENTRAL	74	64	ESCRITORIO DE MELAMINA	746437452498	18/11/2019	Bueno	ACTIVO
23122	SEDE CENTRAL	74	64	GABINETE DE MELAMINA	746444821310	18/11/2019	Bueno	ACTIVO
23123	SEDE CENTRAL	74	64	GABINETE DE MELAMINA	746444821311	18/11/2019	Bueno	ACTIVO
23124	SEDE CENTRAL	74	64	GABINETE DE MELAMINA	746444821312	18/11/2019	Bueno	ACTIVO
23125	SEDE CENTRAL	74	64	GABINETE DE MELAMINA	746444821313	18/11/2019	Bueno	ACTIVO
23126	SEDE CENTRAL	74	64	GABINETE DE MELAMINA	746444821314	18/11/2019	Bueno	ACTIVO
23127	SEDE CENTRAL	74	64	MESA DE MADERA	746449320058	31/12/1999	Regular	ACTIVO
23128	SEDE CENTRAL	74	64	SILLA FIJA DE METAL	746481871186	1/07/2011	Regular	ACTIVO
23129	SEDE CENTRAL	74	64	SILLA FIJA DE METAL	746481871209	1/07/2011	Regular	ACTIVO
23130	SEDE CENTRAL	74	64	SILLA FIJA DE METAL	746481872176	24/12/2009	Regular	ACTIVO
23131	SEDE CENTRAL	74	64	SILLA GIRATORIA DE METAL	746483901818	14/07/2014	Bueno	ACTIVO
23132	SEDE CENTRAL	74	64	SILLON GIRATORIO (OTROS)	746488310031	17/09/2015	Bueno	ACTIVO
23133	SEDE CENTRAL	74	64	ARMARIO DE MADERA	746405920225	1/01/1990	Regular	ACTIVO
23134	SEDE CENTRAL	74	64	ESCRITORIO DE MELAMINA	746437450670	18/03/2012	Bueno	ACTIVO
23135	SEDE CENTRAL	74	64	ESTANTE DE MADERA	746441180273	12/01/1985	Regular	ACTIVO
23136	SEDE CENTRAL	74	64	MESA DE REUNIONES	746452030111	18/03/2012	Bueno	ACTIVO
23137	SEDE CENTRAL	74	64	MODULO DE MADERA	746460170408	1/01/1990	Regular	ACTIVO
23138	SEDE CENTRAL	74	64	MOSTRADOR ESQUINERO DE MADERA	746464240001	31/12/1999	Regular	ACTIVO
23139	SEDE CENTRAL	74	64	SILLA GIRATORIA DE METAL	746483901315	28/03/2014	Bueno	ACTIVO
23140	SEDE CENTRAL	74	64	SILLON FIJO DE METAL	746487970547	16/03/2012	Bueno	ACTIVO
23141	SEDE CENTRAL	74	64	SILLON FIJO DE METAL	746487970548	16/03/2012	Bueno	ACTIVO
23142	SEDE CENTRAL	74	64	SILLON FIJO DE METAL	746487970549	16/03/2012	Bueno	ACTIVO
23143	SEDE CENTRAL	74	64	SILLON FIJO DE METAL	746487970550	16/03/2012	Bueno	ACTIVO
23144	SEDE CENTRAL	74	64	SILLON FIJO DE METAL	746487970551	16/03/2012	Bueno	ACTIVO
23145	SEDE CENTRAL	74	64	SILLON FIJO DE METAL	746487970552	16/03/2012	Bueno	ACTIVO

N°	Nombre del Local	Grupo [1]	Clase [2]	Denominación (Del SINABIP)	Código Patrimonial (Númerico)	Fechas de Adquisición	Estado [3]	Condición [4]
23146	SEDE CENTRAL	74	64	SILLON FIJO DE METAL	746487970553	16/03/2012	Bueno	ACTIVO
23147	SEDE CENTRAL	74	64	SILLON FIJO DE METAL	746487970554	16/03/2012	Bueno	ACTIVO
23148	SEDE CENTRAL	74	64	BANCO DE MADERA	746412710007	31/12/1997	Regular	ACTIVO
23149	SEDE CENTRAL	74	64	CREDENZA DE MADERA	746432370211	31/05/2001	Regular	ACTIVO
23150	SEDE CENTRAL	74	64	ESCALERA METALICA	746435760007	17/12/1998	Regular	ACTIVO
23151	SEDE CENTRAL	74	64	ESTANDARTE	746439830031	7/06/2006	Regular	ACTIVO
23152	SEDE CENTRAL	74	64	ESTANDARTE	746439830045	21/07/2016	Bueno	ACTIVO
23153	SEDE CENTRAL	74	64	MESA DE MADERA	746449320072	31/12/1999	Regular	ACTIVO
23154	SEDE CENTRAL	74	64	MODULO DE MADERA	746460170167	1/01/1992	Regular	ACTIVO
23155	SEDE CENTRAL	74	64	MUEBLE BAR	746465820001	20/06/2008	Regular	ACTIVO
23156	SEDE CENTRAL	74	64	PANTALLA ECRAN	746466950028	26/12/2007	Regular	ACTIVO
23157	SEDE CENTRAL	74	64	PARANTE ORDENADOR DE FILAS	746469330005	31/12/1999	Regular	ACTIVO
23158	SEDE CENTRAL	74	64	PARANTE ORDENADOR DE FILAS	746469330008	31/12/1999	Regular	ACTIVO
23159	SEDE CENTRAL	74	64	PARANTE ORDENADOR DE FILAS	746469330029	27/03/2007	Regular	ACTIVO
23160	SEDE CENTRAL	74	64	PIZARRA ACRILICA	746473050046	31/12/1997	Regular	ACTIVO
23161	SEDE CENTRAL	74	64	PIZARRA ACRILICA	746473050184	24/04/2008	Regular	ACTIVO
23162	SEDE CENTRAL	74	64	SILLA FIJA DE MADERA	746481190010	1/01/1985	Regular	ACTIVO
23163	SEDE CENTRAL	74	64	SILLA FIJA DE MADERA	746481190096	17/01/1995	Regular	ACTIVO
23164	SEDE CENTRAL	74	64	SILLA FIJA DE MADERA	746481190169	1/12/1985	Regular	ACTIVO
23165	SEDE CENTRAL	74	64	SILLA FIJA DE MADERA	746481190425	2/01/2006	Regular	ACTIVO
23166	SEDE CENTRAL	74	64	SILLA FIJA DE MADERA	746481190431	2/01/2006	Regular	ACTIVO
23167	SEDE CENTRAL	74	64	SILLA FIJA DE MADERA	746481190433	2/01/2006	Regular	ACTIVO
23168	SEDE CENTRAL	74	64	SILLA FIJA DE MADERA	746481190437	2/01/2006	Regular	ACTIVO
23169	SEDE CENTRAL	74	64	SILLA FIJA DE MADERA	746481190492	14/09/2010	Regular	ACTIVO
23170	SEDE CENTRAL	74	64	SILLA GIRATORIA DE MADERA	746483230010	31/12/1999	Bueno	ACTIVO
23171	SEDE CENTRAL	74	64	SILLON FIJO DE MADERA	746487290339	1/01/1987	Regular	ACTIVO
23172	SEDE CENTRAL	74	64	SILLON FIJO DE MADERA	746487290393	9/01/1992	Regular	ACTIVO
23173	SEDE CENTRAL	74	64	SILLON GIRATORIO DE MADERA	746488650002	9/01/1992	Regular	ACTIVO
23174	SEDE CENTRAL	74	64	SILLON GIRATORIO DE MADERA	746488650007	9/01/1992	Regular	ACTIVO
23175	SEDE CENTRAL	74	64	SILLON GIRATORIO DE MADERA	746488650008	9/01/1992	Regular	ACTIVO
23176	SEDE CENTRAL	74	64	SILLON GIRATORIO DE MADERA	746488650009	22/06/1995	Regular	ACTIVO
23177	SEDE CENTRAL	74	64	SILLON GIRATORIO DE MADERA	746488650010	9/01/1992	Regular	ACTIVO
23178	SEDE CENTRAL	74	64	SILLON GIRATORIO DE MADERA	746488650011	9/01/1992	Regular	ACTIVO
23179	SEDE CENTRAL	74	64	SILLON GIRATORIO DE MADERA	746488650012	9/01/1992	Regular	ACTIVO
23180	SEDE CENTRAL	74	64	SILLON GIRATORIO DE MADERA	746488650013	9/01/1992	Regular	ACTIVO
23181	SEDE CENTRAL	74	64	SILLON GIRATORIO DE MADERA	746488650014	9/01/1992	Regular	ACTIVO
23182	SEDE CENTRAL	74	64	SILLON GIRATORIO DE MADERA	746488650015	9/01/1992	Regular	ACTIVO
23183	SEDE CENTRAL	74	64	SILLON GIRATORIO DE MADERA	746488650017	9/01/1992	Regular	ACTIVO
23184	SEDE CENTRAL	74	64	SILLON GIRATORIO DE MADERA	746488650019	9/01/1992	Regular	ACTIVO
23185	SEDE CENTRAL	74	64	SILLON GIRATORIO DE METAL	746489331149	15/03/2004	Regular	ACTIVO
23186	SEDE CENTRAL	74	64	SILLON GIRATORIO DE METAL	746489331503	24/12/2009	Regular	ACTIVO
23187	SEDE CENTRAL	74	64	SILLON GIRATORIO DE METAL	746489333552	11/09/2013	Bueno	ACTIVO
23188	SEDE CENTRAL	74	64	SOPORTE EXPOSITOR DE CARTELES - BANNER STANDS	746490850153	22/07/2016	Bueno	ACTIVO
23189	SEDE CENTRAL	74	64	ARMARIO DE MELAMINA	746406260076	30/11/2009	Regular	ACTIVO
23190	SEDE CENTRAL	74	64	BANCO DE MADERA	746412710015	31/12/1999	Regular	ACTIVO
23191	SEDE CENTRAL	74	64	CAJONERA RODABLE DE MADERA	746419030021	7/06/2006	Regular	ACTIVO
23192	SEDE CENTRAL	74	64	CAJONERA RODABLE DE MADERA	746419030022	7/06/2006	Regular	ACTIVO
23193	SEDE CENTRAL	74	64	ESTANTE DE MADERA	746441180437	31/12/1997	Regular	ACTIVO
23194	SEDE CENTRAL	74	64	MODULO DE MADERA	746460170399	15/03/2004	Regular	ACTIVO
23195	SEDE CENTRAL	74	64	MODULO DE MADERA	746460170461	2/01/2006	Regular	ACTIVO
23196	SEDE CENTRAL	74	64	MODULO DE MADERA PARA MICROCOMPUTADORA	746460850182	8/06/1987	Regular	ACTIVO
23197	SEDE CENTRAL	74	64	SILLA GIRATORIA DE METAL	746483902427	31/12/2015	Bueno	ACTIVO
23198	SEDE CENTRAL	74	64	SILLON GIRATORIO DE METAL	746489333575	26/12/2013	Regular	ACTIVO
23199	SEDE CENTRAL	74	64	MESA DE MADERA	746449320159	31/12/1999	Regular	ACTIVO
23200	SEDE CENTRAL	74	64	MESITA DE CENTRO	746454070003	9/01/1992	Regular	ACTIVO
23201	SEDE CENTRAL	74	64	MESITA DE CENTRO	746454070121	9/01/1992	Bueno	ACTIVO
23202	SEDE CENTRAL	74	64	MESITA DE CENTRO	746454070122	9/01/1992	Bueno	ACTIVO
23203	SEDE CENTRAL	74	64	SOFA DE MADERA	746490010043	9/10/1992	Regular	ACTIVO
23204	SEDE CENTRAL	74	64	SOFA DE MADERA	746490010044	9/10/1992	Regular	ACTIVO
23205	SEDE CENTRAL	74	64	SOFA DE MADERA	746490010128	9/10/1992	Regular	ACTIVO
23206	SEDE CENTRAL	74	64	ARCHIVADOR DE MADERA	746403210466	2/01/2006	Regular	ACTIVO
23207	SEDE CENTRAL	74	64	BANCO DE MADERA	746412710006	31/12/1997	Regular	ACTIVO
23208	SEDE CENTRAL	74	64	CREDENZA DE MADERA	746432370035	14/08/1987	Regular	ACTIVO
23209	SEDE CENTRAL	74	64	ESCRITORIO DE MADERA	746437120148	18/09/1996	Regular	ACTIVO
23210	SEDE CENTRAL	74	64	MESA DE MADERA	746449320161	1/04/2002	Regular	ACTIVO
23211	SEDE CENTRAL	74	64	MODULO DE MADERA PARA MICROCOMPUTADORA	746460850467	15/03/2004	Regular	ACTIVO
23212	SEDE CENTRAL	74	64	SILLA FIJA DE MADERA	746481190062	9/01/1992	Bueno	ACTIVO
23213	SEDE CENTRAL	74	64	SILLA FIJA DE MADERA	746481190199	9/01/1992	Bueno	ACTIVO
23214	SEDE CENTRAL	74	64	SILLA FIJA DE MADERA	746481190268	25/01/1994	Regular	ACTIVO
23215	SEDE CENTRAL	74	64	SILLA GIRATORIA DE METAL	746483900641	15/03/2004	Regular	ACTIVO
23216	SEDE CENTRAL	74	64	SILLON GIRATORIO DE METAL	746489331576	9/03/2011	Bueno	ACTIVO
23217	SEDE CENTRAL	74	64	SILLON GIRATORIO DE METAL	746489331679	18/07/2011	Regular	ACTIVO
23218	SEDE CENTRAL	74	64	SILLON GIRATORIO DE METAL	746489332220	7/12/2011	Regular	ACTIVO
23219	SEDE CENTRAL	74	64	BANCO DE MADERA	746412710021	31/12/1997	Regular	ACTIVO
23220	SEDE CENTRAL	74	64	SILLA GIRATORIA DE METAL	746483902794	21/11/2017	Regular	ACTIVO
23221	SEDE CENTRAL	74	64	SILLA GIRATORIA DE METAL	746483902795	21/11/2017	Regular	ACTIVO
23222	SEDE CENTRAL	74	64	CAMA DE MADERA	746421520001	31/12/1997	Regular	ACTIVO
23223	SEDE CENTRAL	74	64	CAMA DE MADERA	746421520002	31/12/1997	Regular	ACTIVO
23224	SEDE CENTRAL	74	64	MESITA DE MADERA	746454580044	31/12/1999	Regular	ACTIVO
23225	SEDE CENTRAL	74	64	SILLON FIJO DE MADERA	746487290435	1/12/1985	Regular	ACTIVO
23226	SEDE CENTRAL	74	64	SILLON GIRATORIO DE MADERA	746488650028	4/08/2002	Regular	ACTIVO
23227	SEDE CENTRAL	74	64	BANCA DE MADERA	746411350011	31/12/1997	Regular	ACTIVO
23228	SEDE CENTRAL	74	64	CREDENZA DE MADERA	746432370027	2/01/1990	Regular	ACTIVO
23229	SEDE CENTRAL	74	64	LIBRERO DE MADERA	746445250001	9/01/1992	Regular	ACTIVO
23230	SEDE CENTRAL	74	64	MESA DE MADERA	746449320711	1/10/1995	Regular	ACTIVO
23231	SEDE CENTRAL	74	64	MESITA DE MADERA PARA MAQUINA DE ESCRIBIR	746454750143	1/01/1990	Bueno	ACTIVO
23232	SEDE CENTRAL	74	64	MODULO DE MADERA	746460170522	1/01/1992	Regular	ACTIVO
23233	SEDE CENTRAL	74	64	MODULO DE MADERA PARA MICROCOMPUTADORA	746460850501	2/01/2006	Regular	ACTIVO
23234	SEDE CENTRAL	74	64	PERCHERO DE MADERA (MAYOR A 1/4 UIT)	746471020042	31/12/1997	Regular	ACTIVO
23235	SEDE CENTRAL	74	64	PERCHERO DE MADERA (MAYOR A 1/4 UIT)	746471020058	2/01/2006	Regular	ACTIVO
23236	SEDE CENTRAL	74	64	SILLA GIRATORIA DE METAL	746483901316	28/03/2014	Regular	ACTIVO

N°	Nombre del Local	Grupo [1]	Clase [2]	Denominación (Del SINABIP)	Código Patrimonial (Númerico)	Fechas de Adquisición	Estado [3]	Condición [4]
23237	SEDE CENTRAL	74	64	SILLA GIRATORIA DE METAL	746483901834	11/11/2014	Bueno	ACTIVO
23238	SEDE CENTRAL	74	64	SILLON FIJO DE MADERA	746487290475	4/08/2002	Regular	ACTIVO
23239	SEDE CENTRAL	74	64	SILLON FIJO DE MADERA	746487290476	4/08/2002	Regular	ACTIVO
23240	SEDE CENTRAL	74	64	SILLON FIJO DE MADERA	746487290477	4/08/2002	Regular	ACTIVO
23241	SEDE CENTRAL	74	64	SOFA DE MADERA	746490010255	1/01/1990	Regular	ACTIVO
23242	SEDE CENTRAL	74	64	SOFA DE MADERA	746490010297	7/06/2006	Regular	ACTIVO
23243	SEDE CENTRAL	74	64	SOFA DE MADERA	746490010298	7/06/2006	Regular	ACTIVO
23244	SEDE CENTRAL	74	64	ARMARIO DE MELAMINA	746406260301	30/05/2016	Bueno	ACTIVO
23245	SEDE CENTRAL	74	64	CREDENZA DE MELAMINA	746432710520	3/03/2017	Bueno	ACTIVO
23246	SEDE CENTRAL	74	64	ESCRITORIO DE METAL	746437790860	24/06/2015	Bueno	ACTIVO
23247	SEDE CENTRAL	74	64	MESA DE METAL	746450680237	15/12/2017	Bueno	ACTIVO
23248	SEDE CENTRAL	74	64	PANTALLA ECRAN	746466950027	14/12/2007	Regular	ACTIVO
23249	SEDE CENTRAL	74	64	SILLA FIJA DE METAL	746481872410	3/06/2015	Bueno	ACTIVO
23250	SEDE CENTRAL	74	64	SILLA FIJA DE METAL	746481872411	3/06/2015	Bueno	ACTIVO
23251	SEDE CENTRAL	74	64	SILLA FIJA DE METAL	746481872863	15/12/2017	Bueno	ACTIVO
23252	SEDE CENTRAL	74	64	SILLA FIJA DE METAL	746481872864	15/12/2017	Bueno	ACTIVO
23253	SEDE CENTRAL	74	64	SILLA FIJA DE METAL	746481872865	15/12/2017	Bueno	ACTIVO
23254	SEDE CENTRAL	74	64	SILLA FIJA DE METAL	746481872866	15/12/2017	Bueno	ACTIVO
23255	SEDE CENTRAL	74	64	SILLON GIRATORIO DE METAL	746489333683	2/09/2019	Bueno	ACTIVO
23256	SEDE CENTRAL	74	64	ARCHIVADOR DE MADERA	746403210476	2/01/2006	Regular	ACTIVO
23257	SEDE CENTRAL	74	64	ESTANDARTE	746439830001	31/12/1999	Regular	ACTIVO
23258	SEDE CENTRAL	74	64	MESA DE MADERA	746449320047	12/01/1985	Regular	ACTIVO
23259	SEDE CENTRAL	74	64	MESA DE MADERA	746449320729	1/12/1985	Regular	ACTIVO
23260	SEDE CENTRAL	74	64	PANTALLA ECRAN	746466950071	13/05/2013	Bueno	ACTIVO
23261	SEDE CENTRAL	74	64	PEDESTAL DE MADERA	746469660002	14/01/1999	Regular	ACTIVO
23262	SEDE CENTRAL	74	64	PIZARRA ACRILICA	746473050033	31/12/1999	Regular	ACTIVO
23263	SEDE CENTRAL	74	64	REPISA (MAYOR A 1/4 UIT)	746478480002	19/03/1999	Regular	ACTIVO
23264	SEDE CENTRAL	74	64	SILLON FIJO DE MADERA	746487290118	9/01/1992	Regular	ACTIVO
23265	SEDE CENTRAL	74	64	SILLON FIJO DE MADERA	746487290119	9/01/1992	Regular	ACTIVO
23266	SEDE CENTRAL	74	64	SILLON FIJO DE MADERA	746487290120	9/01/1992	Regular	ACTIVO
23267	SEDE CENTRAL	74	64	SILLON FIJO DE MADERA	746487290121	9/01/1992	Regular	ACTIVO
23268	SEDE CENTRAL	74	64	SILLON FIJO DE MADERA	746487290122	9/01/1992	Regular	ACTIVO
23269	SEDE CENTRAL	74	64	SILLON FIJO DE MADERA	746487290123	9/01/1992	Regular	ACTIVO
23270	SEDE CENTRAL	74	64	SILLON FIJO DE MADERA	746487290124	9/01/1992	Regular	ACTIVO
23271	SEDE CENTRAL	74	64	SILLON FIJO DE MADERA	746487290125	9/01/1992	Regular	ACTIVO
23272	SEDE CENTRAL	74	64	SILLON FIJO DE MADERA	746487290126	9/01/1992	Regular	ACTIVO
23273	SEDE CENTRAL	74	64	SILLON FIJO DE MADERA	746487290127	9/01/1992	Regular	ACTIVO
23274	SEDE CENTRAL	74	64	SILLON FIJO DE MADERA	746487290128	9/01/1992	Regular	ACTIVO
23275	SEDE CENTRAL	74	64	SILLON FIJO DE MADERA	746487290551	9/01/1992	Regular	ACTIVO
23276	SEDE CENTRAL	74	64	MESA DE MADERA	746449320044	7/01/1990	Regular	ACTIVO
23277	SEDE CENTRAL	74	64	MESITA DE CENTRO	746454070012	9/01/1992	Regular	ACTIVO
23278	SEDE CENTRAL	74	64	MESITA DE CENTRO	746454070021	1/01/1987	Regular	ACTIVO
23279	SEDE CENTRAL	74	64	MESITA DE CENTRO	746454070065	1/12/1985	Regular	ACTIVO
23280	SEDE CENTRAL	74	64	REPISA (MAYOR A 1/4 UIT)	746478480079	5/07/2004	Regular	ACTIVO
23281	SEDE CENTRAL	74	64	SILLA FIJA DE MADERA	746481190065	1/12/1985	Regular	ACTIVO
23282	SEDE CENTRAL	74	64	SILLA FIJA DE MADERA	746481190068	2/06/1995	Regular	ACTIVO
23283	SEDE CENTRAL	74	64	SILLA FIJA DE MADERA	746481190069	25/01/1994	Regular	ACTIVO
23284	SEDE CENTRAL	74	64	SILLA FIJA DE MADERA	746481190071	9/01/1992	Regular	ACTIVO
23285	SEDE CENTRAL	74	64	SILLA FIJA DE MADERA	746481190073	1/01/1985	Regular	ACTIVO
23286	SEDE CENTRAL	74	64	SILLA FIJA DE MADERA	746481190074	1/12/1985	Regular	ACTIVO
23287	SEDE CENTRAL	74	64	SILLA FIJA DE MADERA	746481190075	1/01/1985	Regular	ACTIVO
23288	SEDE CENTRAL	74	64	SILLA FIJA DE MADERA	746481190077	9/01/1992	Regular	ACTIVO
23289	SEDE CENTRAL	74	64	SILLA FIJA DE MADERA	746481190079	1/12/1985	Regular	ACTIVO
23290	SEDE CENTRAL	74	64	SILLA FIJA DE MADERA	746481190080	24/09/1996	Regular	ACTIVO
23291	SEDE CENTRAL	74	64	SILLA FIJA DE MADERA	746481190081	1/01/1985	Regular	ACTIVO
23292	SEDE CENTRAL	74	64	SILLON FIJO DE MADERA	746487290165	8/02/1988	Regular	ACTIVO
23293	SEDE CENTRAL	74	64	SOFA DE MADERA	746490010042	9/10/1992	Regular	ACTIVO
23294	SEDE CENTRAL	74	64	SOFA DE MADERA	746490010122	9/10/1992	Regular	ACTIVO
23295	SEDE CENTRAL	74	64	SOFA DE MADERA	746490010192	16/10/2001	Regular	ACTIVO
23296	SEDE CENTRAL	74	64	ARCHIVADOR DE MADERA	746403210076	31/12/1997	Regular	ACTIVO
23297	SEDE CENTRAL	74	64	ARCHIVADOR DE MADERA	746403210507	2/01/2006	Regular	ACTIVO
23298	SEDE CENTRAL	74	64	ARCHIVADOR DE MELAMINA	746403550052	9/12/2010	Bueno	ACTIVO
23299	SEDE CENTRAL	74	64	ARMARIO DE MADERA	746405920284	31/12/1999	Regular	ACTIVO
23300	SEDE CENTRAL	74	64	CREDENZA DE MADERA	746432370028	3/01/1987	Regular	ACTIVO
23301	SEDE CENTRAL	74	64	CREDENZA DE MADERA	746432370208	12/03/1987	Regular	ACTIVO
23302	SEDE CENTRAL	74	64	ESCRITORIO DE MADERA	746437120024	9/03/1987	Bueno	ACTIVO
23303	SEDE CENTRAL	74	64	ESCRITORIO DE MADERA	746437120208	1/01/1988	Malo	ACTIVO
23304	SEDE CENTRAL	74	64	ESCRITORIO DE MADERA	746437120507	9/03/1987	Regular	ACTIVO
23305	SEDE CENTRAL	74	64	ESCRITORIO DE MADERA	746437120542	23/08/2001	Regular	ACTIVO
23306	SEDE CENTRAL	74	64	MESITA DE MADERA	746454580039	1/12/1985	Regular	ACTIVO
23307	SEDE CENTRAL	74	64	MODULO DE MELAMINA	746460980396	30/12/2014	Bueno	ACTIVO
23308	SEDE CENTRAL	74	64	PANTALLA ECRAN	746466950032	9/05/2008	Regular	ACTIVO
23309	SEDE CENTRAL	74	64	PIZARRA ACRILICA	746473050185	13/06/2008	Regular	ACTIVO
23310	SEDE CENTRAL	74	64	SILLA GIRATORIA DE METAL	746483901185	24/05/2010	Regular	ACTIVO
23311	SEDE CENTRAL	74	64	SILLA GIRATORIA DE METAL	746483901821	14/07/2014	Regular	ACTIVO
23312	SEDE CENTRAL	74	64	SILLON GIRATORIO DE METAL	746489333234	22/06/2013	Bueno	ACTIVO
23313	SEDE CENTRAL	74	64	MESITA DE CENTRO	746454070014	9/01/1992	Regular	ACTIVO
23314	SEDE CENTRAL	74	64	MUEBLE BAR	746465820002	20/06/2008	Regular	ACTIVO
23315	SEDE CENTRAL	74	64	SOFA DE MADERA	746490010245	15/03/2004	Regular	ACTIVO
23316	SEDE CENTRAL	74	64	SOFA DE MADERA	746490010294	7/06/2006	Regular	ACTIVO
23317	SEDE CENTRAL	74	64	ESTANDARTE	746439830032	7/06/2006	Regular	ACTIVO
23318	SEDE CENTRAL	74	64	GABINETE DE MADERA	746444740017	4/12/2002	Regular	ACTIVO
23319	SEDE CENTRAL	74	64	GABINETE DE MADERA	746444740035	2/01/2006	Regular	ACTIVO
23320	SEDE CENTRAL	74	64	MESA DE MADERA	746449320717	7/01/1990	Regular	ACTIVO
23321	SEDE CENTRAL	74	64	MESITA DE MADERA PARA TELEFONO	746456100113	1/01/1987	Regular	ACTIVO
23322	SEDE CENTRAL	74	64	PANTALLA ECRAN	746466950022	30/04/2002	Regular	ACTIVO
23323	SEDE CENTRAL	74	64	PIZARRA ACRILICA	746473050044	31/12/1999	Regular	ACTIVO
23324	SEDE CENTRAL	74	64	SILLA FIJA DE MADERA	746481190039	1/01/1985	Regular	ACTIVO
23325	SEDE CENTRAL	74	64	SILLA FIJA DE MADERA	746481190084	25/01/1994	Bueno	ACTIVO
23326	SEDE CENTRAL	74	64	SILLA FIJA DE MADERA	746481190088	9/01/1992	Bueno	ACTIVO
23327	SEDE CENTRAL	74	64	SILLA FIJA DE MADERA	746481190089	1/01/1985	Regular	ACTIVO

Nº	Nombre del Local	Grupo [1]	Clase [2]	Denominación (Del SINABIP)	Código Patrimonial (Númerico)	Fechas de Adquisición	Estado [3]	Condición [4]
23328	SEDE CENTRAL	74	64	SILLA FIJA DE MADERA	746481190181	2/06/1995	Bueno	ACTIVO
23329	SEDE CENTRAL	74	64	SILLA FIJA DE MADERA	746481190378	15/02/2001	Bueno	ACTIVO
23330	SEDE CENTRAL	74	64	ESTANTE DE MELAMINA	746441520609	27/12/2013	Bueno	ACTIVO
23331	SEDE CENTRAL	74	64	ESCRITORIO DE MELAMINA	746437451106	27/12/2013	Regular	ACTIVO
23332	SEDE CENTRAL	74	64	SILLON GIRATORIO DE METAL	746489333420	22/06/2013	Bueno	ACTIVO
23333	SEDE CENTRAL	74	64	ARCHIVADOR DE METAL	746403890327	2/01/2006	Regular	ACTIVO
23334	SEDE CENTRAL	74	64	ESCALERA METALICA TIPO TIJERA	746436440011	28/12/2006	Regular	ACTIVO
23335	SEDE CENTRAL	74	64	ESCRITORIO DE METAL Y MELAMINA	746438810099	27/12/2013	Bueno	ACTIVO
23336	SEDE CENTRAL	74	64	ESCRITORIO DE METAL Y MELAMINA	746438810100	27/12/2013	Bueno	ACTIVO
23337	SEDE CENTRAL	74	64	ESCRITORIO DE METAL Y MELAMINA	746438810101	27/12/2013	Bueno	ACTIVO
23338	SEDE CENTRAL	74	64	ESTANTE CORREDIZO - ESTANTE MOVIL	746440500003	29/12/2017	Bueno	ACTIVO
23339	SEDE CENTRAL	74	64	ESTANTE CORREDIZO - ESTANTE MOVIL	746440500004	29/12/2017	Bueno	ACTIVO
23340	SEDE CENTRAL	74	64	GABINETE DE MELAMINA	746444820282	18/07/2013	Bueno	ACTIVO
23341	SEDE CENTRAL	74	64	GABINETE DE MELAMINA	746444820341	27/12/2013	Bueno	ACTIVO
23342	SEDE CENTRAL	74	64	GABINETE DE MELAMINA	746444820360	27/12/2013	Bueno	ACTIVO
23343	SEDE CENTRAL	74	64	GABINETE DE MELAMINA	746444820361	27/12/2013	Bueno	ACTIVO
23344	SEDE CENTRAL	74	64	GABINETE DE MELAMINA	746444820362	27/12/2013	Bueno	ACTIVO
23345	SEDE CENTRAL	74	64	GABINETE DE MELAMINA	746444820363	27/12/2013	Regular	ACTIVO
23346	SEDE CENTRAL	74	64	GABINETE DE MELAMINA	746444820366	27/12/2013	Bueno	ACTIVO
23347	SEDE CENTRAL	74	64	GABINETE DE MELAMINA	746444820367	27/12/2013	Bueno	ACTIVO
23348	SEDE CENTRAL	74	64	GABINETE DE MELAMINA	746444820368	27/12/2013	Bueno	ACTIVO
23349	SEDE CENTRAL	74	64	GABINETE DE MELAMINA	746444820369	27/12/2013	Bueno	ACTIVO
23350	SEDE CENTRAL	74	64	GABINETE DE MELAMINA	746444820370	27/12/2013	Bueno	ACTIVO
23351	SEDE CENTRAL	74	64	MESA DE MELAMINA	746450560156	15/03/2004	Regular	ACTIVO
23352	SEDE CENTRAL	74	64	MESITA DE CENTRO	746454070073	15/03/2004	Regular	ACTIVO
23353	SEDE CENTRAL	74	64	SILLA GIRATORIA DE METAL	746483902061	24/06/2015	Bueno	ACTIVO
23354	SEDE CENTRAL	74	64	SILLA PLEGABLE DE METAL	746485260196	11/08/2005	Regular	ACTIVO
23355	SEDE CENTRAL	74	64	SILLON FIJO DE METAL	746487970576	19/09/2012	Bueno	ACTIVO
23356	SEDE CENTRAL	74	64	SILLON GIRATORIO DE METAL	746489332937	22/06/2013	Bueno	ACTIVO
23357	SEDE CENTRAL	74	64	SILLON GIRATORIO DE METAL	746489332938	22/06/2013	Bueno	ACTIVO
23358	SEDE CENTRAL	74	64	ESCRITORIO DE MELAMINA	746437451107	27/12/2013	Bueno	ACTIVO
23359	SEDE CENTRAL	74	64	GABINETE DE MELAMINA	746444820352	27/12/2013	Bueno	ACTIVO
23360	SEDE CENTRAL	74	64	SILLON GIRATORIO DE METAL	746489331443	29/12/2009	Regular	ACTIVO
23361	SEDE CENTRAL	74	64	ESCRITORIO DE MELAMINA	746437450925	10/05/2013	Bueno	ACTIVO
23362	SEDE CENTRAL	74	64	ESCRITORIO DE MELAMINA	746437451117	27/12/2013	Bueno	ACTIVO
23363	SEDE CENTRAL	74	64	ESCRITORIO DE MELAMINA	746437451216	27/12/2013	Bueno	ACTIVO
23364	SEDE CENTRAL	74	64	GABINETE DE MELAMINA	746444820347	27/12/2013	Bueno	ACTIVO
23365	SEDE CENTRAL	74	64	GABINETE DE MELAMINA	746444820348	27/12/2013	Bueno	ACTIVO
23366	SEDE CENTRAL	74	64	GABINETE DE MELAMINA	746444820349	27/12/2013	Bueno	ACTIVO
23367	SEDE CENTRAL	74	64	GABINETE DE MELAMINA	746444820351	27/12/2013	Bueno	ACTIVO
23368	SEDE CENTRAL	74	64	GABINETE DE MELAMINA	746444820588	3/02/2014	Bueno	ACTIVO
23369	SEDE CENTRAL	74	64	GABINETE DE MELAMINA	746444820602	24/04/2014	Bueno	ACTIVO
23370	SEDE CENTRAL	74	64	GABINETE DE MELAMINA	746444820720	9/04/2014	Bueno	ACTIVO
23371	SEDE CENTRAL	74	64	MESA DE MELAMINA	746450560394	26/12/2013	Bueno	ACTIVO
23372	SEDE CENTRAL	74	64	MESA DE METAL Y MELAMINA	746451860091	15/03/2004	Regular	ACTIVO
23373	SEDE CENTRAL	74	64	SILLON GIRATORIO DE METAL	746489333428	22/06/2013	Bueno	ACTIVO
23374	SEDE CENTRAL	74	64	SILLON GIRATORIO DE METAL	746489333585	26/12/2013	Bueno	ACTIVO
23375	SEDE CENTRAL	74	64	BANCO METALICO	746413380015	31/12/1999	Regular	ACTIVO
23376	SEDE CENTRAL	74	64	ESCRITORIO DE MELAMINA	746437451252	27/12/2013	Bueno	ACTIVO
23377	SEDE CENTRAL	74	64	ESCRITORIO DE MELAMINA	746437451253	27/12/2013	Bueno	ACTIVO
23378	SEDE CENTRAL	74	64	ESTANTE DE MELAMINA	746441520612	27/12/2013	Bueno	ACTIVO
23379	SEDE CENTRAL	74	64	GABINETE DE MELAMINA	746444820355	27/12/2013	Bueno	ACTIVO
23380	SEDE CENTRAL	74	64	GABINETE DE MELAMINA	746444820356	27/12/2013	Bueno	ACTIVO
23381	SEDE CENTRAL	74	64	GABINETE DE MELAMINA	746444820357	27/12/2013	Bueno	ACTIVO
23382	SEDE CENTRAL	74	64	GABINETE DE MELAMINA	746444820359	27/12/2013	Bueno	ACTIVO
23383	SEDE CENTRAL	74	64	PIZARRA ACRILICA	746473050162	2/01/2006	Bueno	ACTIVO
23384	SEDE CENTRAL	74	64	SILLA GIRATORIA DE METAL	746483901317	28/03/2014	Bueno	ACTIVO
23385	SEDE CENTRAL	74	64	SILLON GIRATORIO DE METAL	746489333644	14/07/2014	Bueno	ACTIVO
23386	SEDE CENTRAL	74	64	BANCO DE MADERA	746412710012	31/12/1997	Regular	ACTIVO
23387	SEDE CENTRAL	74	64	ESCRITORIO DE MELAMINA	746437451102	27/12/2013	Regular	ACTIVO
23388	SEDE CENTRAL	74	64	ESCRITORIO DE MELAMINA	746437451103	27/12/2013	Regular	ACTIVO
23389	SEDE CENTRAL	74	64	ESCRITORIO DE MELAMINA	746437451104	27/12/2013	Bueno	ACTIVO
23390	SEDE CENTRAL	74	64	ESCRITORIO DE MELAMINA	746437451115	27/12/2013	Bueno	ACTIVO
23391	SEDE CENTRAL	74	64	ESCRITORIO DE MELAMINA	746437451231	27/12/2013	Bueno	ACTIVO
23392	SEDE CENTRAL	74	64	ESCRITORIO DE MELAMINA	746437452008	23/09/2015	Regular	ACTIVO
23393	SEDE CENTRAL	74	64	GABINETE DE MELAMINA	746444820342	27/12/2013	Regular	ACTIVO
23394	SEDE CENTRAL	74	64	GABINETE DE MELAMINA	746444820343	27/12/2013	Bueno	ACTIVO
23395	SEDE CENTRAL	74	64	GABINETE DE MELAMINA	746444820344	27/12/2013	Regular	ACTIVO
23396	SEDE CENTRAL	74	64	GABINETE DE MELAMINA	746444820345	27/12/2013	Bueno	ACTIVO
23397	SEDE CENTRAL	74	64	GABINETE DE MELAMINA	746444820346	27/12/2013	Bueno	ACTIVO
23398	SEDE CENTRAL	74	64	MODULO DE MELAMINA	746460980349	27/12/2013	Regular	ACTIVO
23399	SEDE CENTRAL	74	64	PERCHERO METALICO	746472380015	1/12/1985	Regular	ACTIVO
23400	SEDE CENTRAL	74	64	SILLA GIRATORIA DE METAL	746483901822	14/07/2014	Bueno	ACTIVO
23401	SEDE CENTRAL	74	64	SILLON GIRATORIO DE METAL	746489332936	22/06/2013	Bueno	ACTIVO
23402	SEDE CENTRAL	74	64	SILLON GIRATORIO DE METAL	746489332941	22/06/2013	Regular	ACTIVO
23403	SEDE CENTRAL	74	64	SILLON GIRATORIO DE METAL	746489332968	22/06/2013	Regular	ACTIVO
23404	SEDE CENTRAL	74	64	ESCALERA METALICA TIPO TIJERA	746436440006	31/12/1997	Regular	ACTIVO
23405	SEDE CENTRAL	74	64	CAJA FUERTE	746418810020	7/06/2006	Malo	ACTIVO
23406	SEDE CENTRAL	74	64	ESCRITORIO DE MELAMINA	746437450022	15/03/2004	Regular	ACTIVO
23407	SEDE CENTRAL	74	64	ESCRITORIO DE MELAMINA	746437450643	27/12/2011	Regular	ACTIVO
23408	SEDE CENTRAL	74	64	GABINETE DE MELAMINA	746444820130	17/02/2012	Bueno	ACTIVO
23409	SEDE CENTRAL	74	64	GABINETE DE MELAMINA	746444820157	2/08/2012	Regular	ACTIVO
23410	SEDE CENTRAL	74	64	SILLON GIRATORIO DE METAL	746489331895	27/09/2011	Bueno	ACTIVO
23411	SEDE CENTRAL	74	64	SILLON GIRATORIO DE METAL	746489332689	22/06/2013	Bueno	ACTIVO
23412	SEDE CENTRAL	74	64	ARCHIVADOR DE MELAMINA	746403550090	27/12/2013	Bueno	ACTIVO
23413	SEDE CENTRAL	74	64	ARCHIVADOR DE MELAMINA	746403550095	27/12/2013	Regular	ACTIVO
23414	SEDE CENTRAL	74	64	CAJONERA RODABLE DE MELAMINA	746419250100	1/02/2012	Bueno	ACTIVO
23415	SEDE CENTRAL	74	64	ESCRITORIO DE MELAMINA	746437450329	9/12/2010	Regular	ACTIVO
23416	SEDE CENTRAL	74	64	ESCRITORIO DE MELAMINA	746437451213	27/12/2013	Bueno	ACTIVO
23417	SEDE CENTRAL	74	64	ESCRITORIO DE MELAMINA	746437451220	27/12/2013	Bueno	ACTIVO
23418	SEDE CENTRAL	74	64	ESCRITORIO DE METAL Y MELAMINA	746438810123	27/12/2013	Bueno	ACTIVO

N°	Nombre del Local	Grupo [1]	Clase [2]	Denominación (Del SINABIP)	Código Patrimonial (Númerico)	Fechas de Adquisición	Estado [3]	Condición [4]
23419	SEDE CENTRAL	74	64	ESTANTE DE MELAMINA	746441520883	12/11/2015	Bueno	ACTIVO
23420	SEDE CENTRAL	74	64	ESTANTE DE MELAMINA	746441520884	12/11/2015	Bueno	ACTIVO
23421	SEDE CENTRAL	74	64	PANTALLA ECRAN	746466950072	1/08/2013	Bueno	ACTIVO
23422	SEDE CENTRAL	74	64	SILLA GIRATORIA DE METAL	746483902654	26/05/2016	Bueno	ACTIVO
23423	SEDE CENTRAL	74	64	SILLON GIRATORIO DE METAL	746489330333	8/04/1998	Regular	ACTIVO
23424	SEDE CENTRAL	74	64	SILLON GIRATORIO DE METAL	746489333189	22/06/2013	Regular	ACTIVO
23425	SEDE CENTRAL	74	64	SILLON GIRATORIO DE METAL	746489333341	22/06/2013	Bueno	ACTIVO
23426	SEDE CENTRAL	74	64	ARCHIVADOR DE MELAMINA	746403550096	27/12/2013	Bueno	ACTIVO
23427	SEDE CENTRAL	74	64	ESCRITORIO DE MELAMINA	746437450636	27/12/2011	Regular	ACTIVO
23428	SEDE CENTRAL	74	64	ESCRITORIO DE MELAMINA	746437452316	3/03/2017	Bueno	ACTIVO
23429	SEDE CENTRAL	74	64	ESCRITORIO DE MELAMINA	746437452325	3/03/2017	Bueno	ACTIVO
23430	SEDE CENTRAL	74	64	ESCRITORIO DE MELAMINA	746437452327	3/03/2017	Bueno	ACTIVO
23431	SEDE CENTRAL	74	64	MODULO DE MELAMINA	746460980296	20/03/2013	Bueno	ACTIVO
23432	SEDE CENTRAL	74	64	PIZARRA ACRILICA	746473050274	10/12/2013	Bueno	ACTIVO
23433	SEDE CENTRAL	74	64	SILLA FIJA DE METAL	746481871876	22/06/2013	Regular	ACTIVO
23434	SEDE CENTRAL	74	64	SILLA GIRATORIA DE METAL	746483902650	26/05/2016	Bueno	ACTIVO
23435	SEDE CENTRAL	74	64	SILLON GIRATORIO DE METAL	746489332750	22/06/2013	Bueno	ACTIVO
23436	SEDE CENTRAL	74	64	SILLON GIRATORIO DE METAL	746489332751	22/06/2013	Bueno	ACTIVO
23437	SEDE CENTRAL	74	64	SILLON GIRATORIO DE METAL	746489333349	22/06/2013	Bueno	ACTIVO
23438	SEDE CENTRAL	74	64	BANCA DE MADERA	746411350013	31/12/1997	Regular	ACTIVO
23439	SEDE CENTRAL	74	64	ESCALERA DE MADERA TIPO TIJERA	746435080002	31/12/1997	Regular	ACTIVO
23440	SEDE CENTRAL	74	64	SILLA FIJA DE MADERA	746481190508	3/11/2017	Regular	ACTIVO
23441	SEDE CENTRAL	74	64	SILLA FIJA DE MADERA	746481190509	3/11/2017	Regular	ACTIVO
23442	SEDE CENTRAL	74	64	CREDENZA DE MELAMINA	746432710165	20/03/2013	Bueno	ACTIVO
23443	SEDE CENTRAL	74	64	CREDENZA DE MELAMINA	746432710386	15/06/2015	Bueno	ACTIVO
23444	SEDE CENTRAL	74	64	ESCRITORIO DE MELAMINA	746437450872	20/03/2013	Bueno	ACTIVO
23445	SEDE CENTRAL	74	64	ESCRITORIO DE MELAMINA	746437450873	20/03/2013	Bueno	ACTIVO
23446	SEDE CENTRAL	74	64	ESCRITORIO DE MELAMINA	746437450876	20/03/2013	Bueno	ACTIVO
23447	SEDE CENTRAL	74	64	ESCRITORIO DE MELAMINA	746437450877	20/03/2013	Bueno	ACTIVO
23448	SEDE CENTRAL	74	64	ESCRITORIO DE MELAMINA	746437451191	27/12/2013	Bueno	ACTIVO
23449	SEDE CENTRAL	74	64	ESCRITORIO DE METAL	746437790821	20/03/2013	Regular	ACTIVO
23450	SEDE CENTRAL	74	64	ESCRITORIO DE METAL Y MELAMINA	746438810016	28/10/2011	Bueno	ACTIVO
23451	SEDE CENTRAL	74	64	ESTANTE DE MELAMINA	746441520489	20/03/2013	Bueno	ACTIVO
23452	SEDE CENTRAL	74	64	ESTANTE DE MELAMINA	746441520490	20/03/2013	Bueno	ACTIVO
23453	SEDE CENTRAL	74	64	ESTANTE DE MELAMINA	746441520491	20/03/2013	Bueno	ACTIVO
23454	SEDE CENTRAL	74	64	GABINETE DE MELAMINA	746444820224	20/03/2013	Bueno	ACTIVO
23455	SEDE CENTRAL	74	64	GABINETE DE MELAMINA	746444820226	20/03/2013	Bueno	ACTIVO
23456	SEDE CENTRAL	74	64	GABINETE DE MELAMINA	746444820227	20/03/2013	Bueno	ACTIVO
23457	SEDE CENTRAL	74	64	GABINETE DE MELAMINA	746444820228	20/03/2013	Bueno	ACTIVO
23458	SEDE CENTRAL	74	64	GABINETE DE MELAMINA	746444820230	20/03/2013	Bueno	ACTIVO
23459	SEDE CENTRAL	74	64	GABINETE DE MELAMINA	746444820231	20/03/2013	Bueno	ACTIVO
23460	SEDE CENTRAL	74	64	MESA DE MELAMINA	746450560332	20/03/2013	Bueno	ACTIVO
23461	SEDE CENTRAL	74	64	MODULO DE MELAMINA	746460980294	20/03/2013	Bueno	ACTIVO
23462	SEDE CENTRAL	74	64	MODULO DE MELAMINA	746460980299	20/03/2013	Bueno	ACTIVO
23463	SEDE CENTRAL	74	64	PORTA REVISTAS	746477120001	13/03/2014	Bueno	ACTIVO
23464	SEDE CENTRAL	74	64	PORTA REVISTAS	746477120002	13/03/2014	Bueno	ACTIVO
23465	SEDE CENTRAL	74	64	SILLA GIRATORIA DE METAL	746483902660	26/05/2016	Regular	ACTIVO
23466	SEDE CENTRAL	74	64	SILLA GIRATORIA DE METAL	746483902695	30/05/2016	Regular	ACTIVO
23467	SEDE CENTRAL	74	64	SILLON FIJO DE METAL	746487970563	19/09/2012	Bueno	ACTIVO
23468	SEDE CENTRAL	74	64	SILLON GIRATORIO DE METAL	746489331551	4/03/2011	Regular	ACTIVO
23469	SEDE CENTRAL	74	64	SILLON GIRATORIO DE METAL	746489331602	29/03/2011	Regular	ACTIVO
23470	SEDE CENTRAL	74	64	SILLON GIRATORIO DE METAL	746489331908	13/10/2011	Regular	ACTIVO
23471	SEDE CENTRAL	74	64	SILLON GIRATORIO DE METAL	746489332754	22/06/2013	Bueno	ACTIVO
23472	SEDE CENTRAL	74	64	SILLON GIRATORIO DE METAL	746489332755	22/06/2013	Bueno	ACTIVO
23473	SEDE CENTRAL	74	64	SOFA DE MADERA	746490010390	26/05/2016	Bueno	ACTIVO
23474	SEDE CENTRAL	74	64	SOFA DE METAL	746490680072	27/09/2011	Regular	ACTIVO
23475	SEDE CENTRAL	74	64	CREDENZA DE MELAMINA	746432710164	20/03/2013	Bueno	ACTIVO
23476	SEDE CENTRAL	74	64	ESCRITORIO DE METAL	746437790820	20/03/2013	Regular	ACTIVO
23477	SEDE CENTRAL	74	64	GABINETE DE MELAMINA	746444820223	20/03/2013	Bueno	ACTIVO
23478	SEDE CENTRAL	74	64	MESA DE MELAMINA	746450560331	20/03/2013	Bueno	ACTIVO
23479	SEDE CENTRAL	74	64	MODULO DE MELAMINA	746460980298	20/03/2013	Bueno	ACTIVO
23480	SEDE CENTRAL	74	64	SILLON FIJO DE METAL	746487970555	19/09/2012	Bueno	ACTIVO
23481	SEDE CENTRAL	74	64	SILLON FIJO DE METAL	746487970560	19/09/2012	Bueno	ACTIVO
23482	SEDE CENTRAL	74	64	SILLON FIJO DE METAL	746487970566	19/09/2012	Bueno	ACTIVO
23483	SEDE CENTRAL	74	64	SILLON FIJO DE METAL	746487970569	19/09/2012	Bueno	ACTIVO
23484	SEDE CENTRAL	74	64	SILLON GIRATORIO DE METAL	746489331294	17/09/2008	Regular	ACTIVO
23485	SEDE CENTRAL	74	64	SILLON GIRATORIO DE METAL	746489331916	13/10/2011	Regular	ACTIVO
23486	SEDE CENTRAL	74	64	SILLON GIRATORIO DE METAL	746489333586	26/12/2013	Bueno	ACTIVO
23487	SEDE CENTRAL	74	64	CREDENZA DE MELAMINA	746432710163	20/03/2013	Bueno	ACTIVO
23488	SEDE CENTRAL	74	64	ESCRITORIO DE METAL	746437790819	20/03/2013	Bueno	ACTIVO
23489	SEDE CENTRAL	74	64	GABINETE DE MELAMINA	746444820222	20/03/2013	Bueno	ACTIVO
23490	SEDE CENTRAL	74	64	MESA DE MELAMINA	746450560330	20/03/2013	Bueno	ACTIVO
23491	SEDE CENTRAL	74	64	MODULO DE MELAMINA	746460980297	20/03/2013	Bueno	ACTIVO
23492	SEDE CENTRAL	74	64	SILLON FIJO DE METAL	746487970557	19/09/2012	Bueno	ACTIVO
23493	SEDE CENTRAL	74	64	SILLON FIJO DE METAL	746487970558	19/09/2012	Bueno	ACTIVO
23494	SEDE CENTRAL	74	64	SILLON FIJO DE METAL	746487970559	19/09/2012	Bueno	ACTIVO
23495	SEDE CENTRAL	74	64	SILLON FIJO DE METAL	746487970562	19/09/2012	Bueno	ACTIVO
23496	SEDE CENTRAL	74	64	CREDENZA DE MELAMINA	746432710166	20/03/2013	Bueno	ACTIVO
23497	SEDE CENTRAL	74	64	ESCRITORIO DE METAL	746437790822	20/03/2013	Bueno	ACTIVO
23498	SEDE CENTRAL	74	64	GABINETE DE MELAMINA	746444820225	20/03/2013	Bueno	ACTIVO
23499	SEDE CENTRAL	74	64	MESA DE MELAMINA	746450560333	20/03/2013	Bueno	ACTIVO
23500	SEDE CENTRAL	74	64	MESITA DE MADERA PARA TELEFONO	746456100190	1/01/1989	Regular	ACTIVO
23501	SEDE CENTRAL	74	64	MODULO DE MELAMINA	746460980300	20/03/2013	Bueno	ACTIVO
23502	SEDE CENTRAL	74	64	SILLON FIJO DE METAL	746487970556	19/09/2012	Regular	ACTIVO
23503	SEDE CENTRAL	74	64	SILLON FIJO DE METAL	746487970561	19/09/2012	Bueno	ACTIVO
23504	SEDE CENTRAL	74	64	SILLON FIJO DE METAL	746487970564	19/09/2012	Bueno	ACTIVO
23505	SEDE CENTRAL	74	64	SILLON FIJO DE METAL	746487970567	19/09/2012	Bueno	ACTIVO
23506	SEDE CENTRAL	74	64	SILLON GIRATORIO DE METAL	746489332427	19/09/2012	Bueno	ACTIVO
23507	SEDE CENTRAL	74	64	MESA DE MELAMINA	746450560243	5/10/2011	Bueno	ACTIVO
23508	SEDE CENTRAL	74	64	MODULO DE MELAMINA	746460980359	27/12/2013	Bueno	ACTIVO
23509	SEDE CENTRAL	74	64	PANTALLA ECRAN	746466950026	5/08/2006	Regular	ACTIVO

N°	Nombre del Local	Grupo [1]	Clase [2]	Denominación (Del SINABIP)	Código Patrimonial (Númerico)	Fechas de Adquisición	Estado [3]	Condición [4]
23510	SEDE CENTRAL	74	64	SILLON GIRATORIO DE METAL	746489331586	16/03/2011	Regular	ACTIVO
23511	SEDE CENTRAL	74	64	SILLON GIRATORIO DE METAL	746489331587	16/03/2011	Regular	ACTIVO
23512	SEDE CENTRAL	74	64	SILLON GIRATORIO DE METAL	746489331589	16/03/2011	Regular	ACTIVO
23513	SEDE CENTRAL	74	64	SILLON GIRATORIO DE METAL	746489331590	16/03/2011	Regular	ACTIVO
23514	SEDE CENTRAL	74	64	SILLON GIRATORIO DE METAL	746489331592	16/03/2011	Regular	ACTIVO
23515	SEDE CENTRAL	74	64	SILLON GIRATORIO DE METAL	746489331593	16/03/2011	Regular	ACTIVO
23516	SEDE CENTRAL	74	64	SILLON GIRATORIO DE METAL	746489331594	16/03/2011	Regular	ACTIVO
23517	SEDE CENTRAL	74	64	SILLON GIRATORIO DE METAL	746489331595	16/03/2011	Regular	ACTIVO
23518	SEDE CENTRAL	74	64	SILLON GIRATORIO DE METAL	746489331596	16/03/2011	Regular	ACTIVO
23519	SEDE CENTRAL	74	64	SILLON GIRATORIO DE METAL	746489331597	16/03/2011	Regular	ACTIVO
23520	SEDE CENTRAL	74	64	SILLON GIRATORIO DE METAL	746489331598	16/03/2011	Regular	ACTIVO
23521	SEDE CENTRAL	74	64	SILLON GIRATORIO DE METAL	746489331599	16/03/2011	Regular	ACTIVO
23522	SEDE CENTRAL	74	64	SILLON GIRATORIO DE METAL	746489331600	16/03/2011	Regular	ACTIVO
23523	SEDE CENTRAL	74	64	ARMARIO DE MELAMINA	746406260135	27/09/2011	Regular	ACTIVO
23524	SEDE CENTRAL	74	64	CREDENZA DE MELAMINA	746432710035	27/09/2011	Regular	ACTIVO
23525	SEDE CENTRAL	74	64	CREDENZA DE MELAMINA	746432710036	27/09/2011	Bueno	ACTIVO
23526	SEDE CENTRAL	74	64	ESCRITORIO DE MELAMINA	746437450484	27/09/2011	Regular	ACTIVO
23527	SEDE CENTRAL	74	64	ESTANTE DE MADERA	746441180109	20/01/1996	Regular	ACTIVO
23528	SEDE CENTRAL	74	64	MESA DE MELAMINA	746450560241	27/09/2011	Regular	ACTIVO
23529	SEDE CENTRAL	74	64	MESA DE METAL	746450680236	27/09/2011	Bueno	ACTIVO
23530	SEDE CENTRAL	74	64	SILLA GIRATORIA DE METAL	746483902653	26/05/2016	Bueno	ACTIVO
23531	SEDE CENTRAL	74	64	SILLA GIRATORIA DE METAL	746483902655	26/05/2016	Bueno	ACTIVO
23532	SEDE CENTRAL	74	64	SILLON GIRATORIO DE METAL	746489331893	27/09/2011	Regular	ACTIVO
23533	SEDE CENTRAL	74	64	SILLON GIRATORIO DE METAL	746489331894	27/09/2011	Regular	ACTIVO
23534	SEDE CENTRAL	74	64	SILLON GIRATORIO DE METAL	746489331896	27/09/2011	Regular	ACTIVO
23535	SEDE CENTRAL	74	64	SILLON GIRATORIO DE METAL	746489331897	27/09/2011	Regular	ACTIVO
23536	SEDE CENTRAL	74	64	SILLON GIRATORIO DE METAL	746489331898	27/09/2011	Regular	ACTIVO
23537	SEDE CENTRAL	74	64	SILLON GIRATORIO DE METAL	746489331999	27/09/2011	Bueno	ACTIVO
23538	SEDE CENTRAL	74	64	SILLON GIRATORIO DE METAL	746489332425	19/09/2012	Regular	ACTIVO
23539	SEDE CENTRAL	74	64	SOFA DE MADERA	746490010046	1/12/1995	Regular	ACTIVO
23540	SEDE CENTRAL	74	64	CASILLERO DE MELAMINA	746428640016	7/08/2019	Bueno	ACTIVO
23541	SEDE CENTRAL	74	64	MESA DE MADERA Y METAL	746450500071	26/05/2016	Bueno	ACTIVO
23542	SEDE CENTRAL	74	64	MESA DE MELAMINA	746450560428	22/05/2014	Bueno	ACTIVO
23543	SEDE CENTRAL	74	64	SOFA DE MADERA	746490010359	26/05/2016	Bueno	ACTIVO
23544	SEDE CENTRAL	74	64	SOFA DE MADERA	746490010374	26/05/2016	Bueno	ACTIVO
23545	SEDE CENTRAL	74	64	SOFA DE MADERA	746490010375	26/05/2016	Bueno	ACTIVO
23546	SEDE CENTRAL	74	64	BANCA DE ASIENTOS MULTIPLES	746411180059	31/01/2012	Regular	ACTIVO
23547	SEDE CENTRAL	74	64	SILLA FIJA DE METAL	746481870164	28/09/1987	Regular	ACTIVO
23548	SEDE CENTRAL	74	64	ARCHIVADOR DE METAL	746403890357	1/04/2016	Bueno	ACTIVO
23549	SEDE CENTRAL	74	64	CREDENZA DE MELAMINA	746432710459	30/12/2015	Bueno	ACTIVO
23550	SEDE CENTRAL	74	64	ESCRITORIO DE METAL	746437790871	30/12/2015	Bueno	ACTIVO
23551	SEDE CENTRAL	74	64	PIZARRA ACRILICA	746473050073	9/01/1992	Regular	ACTIVO
23552	SEDE CENTRAL	74	64	SILLA FIJA DE METAL	746481872536	6/11/2015	Bueno	ACTIVO
23553	SEDE CENTRAL	74	64	SILLA FIJA DE METAL	746481872546	6/11/2015	Regular	ACTIVO
23554	SEDE CENTRAL	74	64	SILLA GIRATORIA DE METAL	746483902739	10/03/2017	Bueno	ACTIVO
23555	SEDE CENTRAL	74	64	MESA DE MADERA Y METAL	746450500056	26/05/2016	Bueno	ACTIVO
23556	SEDE CENTRAL	74	64	MESA DE MADERA Y METAL	746450500058	26/05/2016	Bueno	ACTIVO
23557	SEDE CENTRAL	74	64	MESA DE MELAMINA	746450560388	25/10/2013	Bueno	ACTIVO
23558	SEDE CENTRAL	74	64	MESA DE MELAMINA	746450560389	25/10/2013	Bueno	ACTIVO
23559	SEDE CENTRAL	74	64	SOFA DE MADERA	746490010331	26/05/2016	Bueno	ACTIVO
23560	SEDE CENTRAL	74	64	SOFA DE MADERA	746490010337	26/05/2016	Bueno	ACTIVO
23561	SEDE CENTRAL	74	64	SOFA DE MADERA	746490010338	26/05/2016	Bueno	ACTIVO
23562	SEDE CENTRAL	74	64	SOFA DE MADERA	746490010362	26/05/2016	Bueno	ACTIVO
23563	SEDE CENTRAL	74	64	SOFA DE MADERA	746490010368	26/05/2016	Bueno	ACTIVO
23564	SEDE CENTRAL	74	64	SOFA DE MADERA	746490010372	26/05/2016	Bueno	ACTIVO
23565	SEDE CENTRAL	74	64	SOFA DE MADERA	746490010373	26/05/2016	Bueno	ACTIVO
23566	SEDE CENTRAL	74	64	SOFA DE MADERA	746490010376	26/05/2016	Bueno	ACTIVO
23567	SEDE CENTRAL	74	64	ARMARIO DE MELAMINA	746406260215	25/10/2013	Bueno	ACTIVO
23568	SEDE CENTRAL	74	64	CREDENZA DE MELAMINA	746432710266	25/10/2013	Bueno	ACTIVO
23569	SEDE CENTRAL	74	64	CREDENZA DE MELAMINA	746432710267	25/10/2013	Bueno	ACTIVO
23570	SEDE CENTRAL	74	64	ESCRITORIO DE MELAMINA	746437451051	25/10/2013	Bueno	ACTIVO
23571	SEDE CENTRAL	74	64	ESTANTE DE MELAMINA	746441520596	25/10/2013	Bueno	ACTIVO
23572	SEDE CENTRAL	74	64	ESTANTE DE MELAMINA	746441520597	25/10/2013	Bueno	ACTIVO
23573	SEDE CENTRAL	74	64	ESTANTE DE MELAMINA	746441520598	25/10/2013	Bueno	ACTIVO
23574	SEDE CENTRAL	74	64	ESTANTE DE MELAMINA	746441520599	25/10/2013	Bueno	ACTIVO
23575	SEDE CENTRAL	74	64	MODULO DE MADERA	746460170420	15/03/2004	Regular	ACTIVO
23576	SEDE CENTRAL	74	64	SILLA GIRATORIA DE METAL	746483902870	24/09/2019	Bueno	ACTIVO
23577	SEDE CENTRAL	74	64	SILLON FIJO DE METAL	746487970255	15/03/2004	Regular	ACTIVO
23578	SEDE CENTRAL	74	64	SILLON FIJO DE METAL	746487970256	15/03/2004	Regular	ACTIVO
23579	SEDE CENTRAL	74	64	SILLON GIRATORIO DE METAL	746489331293	17/09/2008	Bueno	ACTIVO
23580	SEDE CENTRAL	74	64	ARCHIVADOR DE MELAMINA	746403550034	2/03/2010	Regular	ACTIVO
23581	SEDE CENTRAL	74	64	ARCHIVADOR DE MELAMINA	746403550035	2/03/2010	Bueno	ACTIVO
23582	SEDE CENTRAL	74	64	CREDENZA DE MELAMINA	746432710021	19/03/2010	Bueno	ACTIVO
23583	SEDE CENTRAL	74	64	CREDENZA DE MELAMINA	746432710023	26/04/2010	Bueno	ACTIVO
23584	SEDE CENTRAL	74	64	ESCRITORIO DE MELAMINA	746437450064	8/08/2007	Bueno	ACTIVO
23585	SEDE CENTRAL	74	64	ESCRITORIO DE MELAMINA	746437450190	2/03/2010	Regular	ACTIVO
23586	SEDE CENTRAL	74	64	ESCRITORIO DE MELAMINA	746437450191	2/03/2010	Regular	ACTIVO
23587	SEDE CENTRAL	74	64	ESCRITORIO DE MELAMINA	746437450194	2/03/2010	Regular	ACTIVO
23588	SEDE CENTRAL	74	64	ESCRITORIO DE MELAMINA	746437452285	22/03/2016	Bueno	ACTIVO
23589	SEDE CENTRAL	74	64	ESCRITORIO DE METAL Y MELAMINA	746438810038	22/11/2011	Bueno	ACTIVO
23590	SEDE CENTRAL	74	64	ESCRITORIO DE METAL Y MELAMINA	746438810297	7/02/2020	Bueno	ACTIVO
23591	SEDE CENTRAL	74	64	ESCRITORIO DE METAL Y MELAMINA	746438810298	7/02/2020	Bueno	ACTIVO
23592	SEDE CENTRAL	74	64	ESTANTE DE MELAMINA	746441520248	23/03/2011	Regular	ACTIVO
23593	SEDE CENTRAL	74	64	PERCHERO METALICO	746472380012	1/12/1985	Regular	ACTIVO
23594	SEDE CENTRAL	74	64	PIZARRA ACRILICA	746473050275	15/07/2014	Bueno	ACTIVO
23595	SEDE CENTRAL	74	64	SILLA FIJA DE METAL	746481870819	25/08/2009	Bueno	ACTIVO
23596	SEDE CENTRAL	74	64	SILLA FIJA DE METAL	746481870820	25/08/2009	Regular	ACTIVO
23597	SEDE CENTRAL	74	64	SILLA FIJA DE METAL	746481870821	25/08/2009	Regular	ACTIVO
23598	SEDE CENTRAL	74	64	SILLA FIJA DE METAL	746481870832	25/08/2009	Regular	ACTIVO
23599	SEDE CENTRAL	74	64	SILLA FIJA DE METAL	746481872211	9/05/2014	Bueno	ACTIVO
23600	SEDE CENTRAL	74	64	SILLA FIJA DE METAL	746481872213	9/05/2014	Bueno	ACTIVO

N°	Nombre del Local	Grupo [1]	Clase [2]	Denominación (Del SINABIP)	Código Patrimonial (Númerico)	Fechas de Adquisición	Estado [3]	Condición [4]
23601	SEDE CENTRAL	74	64	SILLA FIJA DE METAL	746481872214	9/05/2014	Bueno	ACTIVO
23602	SEDE CENTRAL	74	64	SILLA GIRATORIA DE METAL	746483901116	4/02/2010	Regular	ACTIVO
23603	SEDE CENTRAL	74	64	SILLA GIRATORIA DE METAL	746483901117	4/02/2010	Regular	ACTIVO
23604	SEDE CENTRAL	74	64	SILLA GIRATORIA DE METAL	746483901308	6/02/2014	Bueno	ACTIVO
23605	SEDE CENTRAL	74	64	SILLA GIRATORIA DE METAL	746483902669	26/05/2016	Bueno	ACTIVO
23606	SEDE CENTRAL	74	64	SILLA GIRATORIA DE METAL	746483902677	26/05/2016	Bueno	ACTIVO
23607	SEDE CENTRAL	74	64	SILLA GIRATORIA DE METAL	746483902805	31/05/2018	Bueno	ACTIVO
23608	SEDE CENTRAL	74	64	SILLA GIRATORIA DE METAL	746483902819	31/05/2018	Bueno	ACTIVO
23609	SEDE CENTRAL	74	64	SILLON FIJO DE METAL	746487970228	5/07/2004	Regular	ACTIVO
23610	SEDE CENTRAL	74	64	SILLON FIJO DE METAL	746487970231	5/07/2004	Regular	ACTIVO
23611	SEDE CENTRAL	74	64	SILLON GIRATORIO (OTROS)	746488310008	8/03/2010	Regular	ACTIVO
23612	SEDE CENTRAL	74	64	SILLON GIRATORIO DE METAL	746489330689	10/07/1999	Bueno	ACTIVO
23613	SEDE CENTRAL	74	64	SILLON GIRATORIO DE METAL	746489330700	11/09/1999	Malo	ACTIVO
23614	SEDE CENTRAL	74	64	CREDENZA DE MADERA	746432370227	2/01/2006	Regular	ACTIVO
23615	SEDE CENTRAL	74	64	MESA DE MADERA Y METAL	746450500050	30/06/2005	Bueno	ACTIVO
23616	SEDE CENTRAL	74	64	PANTALLA ECRAN	746466950018	31/12/2001	Regular	ACTIVO
23617	SEDE CENTRAL	74	64	PIZARRA ACRILICA	746473050208	28/05/2010	Regular	ACTIVO
23618	SEDE CENTRAL	74	64	SILLA FIJA DE METAL	746481871893	22/06/2013	Bueno	ACTIVO
23619	SEDE CENTRAL	74	64	SILLA GIRATORIA DE METAL	746483900628	15/02/2001	Regular	ACTIVO
23620	SEDE CENTRAL	74	64	SILLA GIRATORIA DE METAL	746483902666	26/05/2016	Bueno	ACTIVO
23621	SEDE CENTRAL	74	64	SILLA GIRATORIA DE METAL	746483902668	26/05/2016	Bueno	ACTIVO
23622	SEDE CENTRAL	74	64	SILLA GIRATORIA DE METAL	746483902670	26/05/2016	Bueno	ACTIVO
23623	SEDE CENTRAL	74	64	SILLA GIRATORIA DE METAL	746483902674	26/05/2016	Bueno	ACTIVO
23624	SEDE CENTRAL	74	64	SILLA GIRATORIA DE METAL	746483902675	26/05/2016	Bueno	ACTIVO
23625	SEDE CENTRAL	74	64	SILLA GIRATORIA DE METAL	746483902676	26/05/2016	Regular	ACTIVO
23626	SEDE CENTRAL	74	64	SILLA GIRATORIA DE METAL	746483902680	26/05/2016	Bueno	ACTIVO
23627	SEDE CENTRAL	74	64	SILLA GIRATORIA DE METAL	746483902681	26/05/2016	Bueno	ACTIVO
23628	SEDE CENTRAL	74	64	SILLA GIRATORIA DE METAL	746483902683	26/05/2016	Bueno	ACTIVO
23629	SEDE CENTRAL	74	64	SILLA GIRATORIA DE METAL	746483902684	26/05/2016	Bueno	ACTIVO
23630	SEDE CENTRAL	74	64	SILLA GIRATORIA DE METAL	746483902685	26/05/2016	Bueno	ACTIVO
23631	SEDE CENTRAL	74	64	SILLA GIRATORIA DE METAL	746483902686	26/05/2016	Bueno	ACTIVO
23632	SEDE CENTRAL	74	64	SILLA GIRATORIA DE METAL	746483902689	26/05/2016	Bueno	ACTIVO
23633	SEDE CENTRAL	74	64	SILLON FIJO DE METAL	746487970230	5/07/2004	Regular	ACTIVO
23634	SEDE CENTRAL	74	64	SILLON FIJO DE METAL	746487970233	5/07/2004	Regular	ACTIVO
23635	SEDE CENTRAL	74	64	SILLON GIRATORIO (OTROS)	746488310005	8/03/2010	Regular	ACTIVO
23636	SEDE CENTRAL	74	64	SILLON GIRATORIO (OTROS)	746488310006	8/03/2010	Regular	ACTIVO
23637	SEDE CENTRAL	74	64	SILLON GIRATORIO (OTROS)	746488310007	8/03/2010	Regular	ACTIVO
23638	SEDE CENTRAL	74	64	SILLON GIRATORIO (OTROS)	746488310009	8/03/2010	Regular	ACTIVO
23639	SEDE CENTRAL	74	64	SILLON GIRATORIO (OTROS)	746488310010	8/03/2010	Regular	ACTIVO
23640	SEDE CENTRAL	74	64	SILLON MODULAR	746489500003	26/04/2010	Bueno	ACTIVO
23641	SEDE CENTRAL	74	64	SILLON MODULAR	746489500004	26/04/2010	Regular	ACTIVO
23642	SEDE CENTRAL	74	64	BANCA DE MADERA	746411350020	15/02/2012	Bueno	ACTIVO
23643	SEDE CENTRAL	74	64	CASILLERO DE MELAMINA	746428640002	11/04/2008	Regular	ACTIVO
23644	SEDE CENTRAL	74	64	ARMARIO DE MADERA	746405920357	30/05/2000	Regular	ACTIVO
23645	SEDE CENTRAL	74	64	BANCO DE MADERA	746412710002	31/12/1997	Regular	ACTIVO
23646	SEDE CENTRAL	74	64	ESCRITORIO DE MELAMINA	746437451027	17/04/2013	Bueno	ACTIVO
23647	SEDE CENTRAL	74	64	ESTANTE DE MELAMINA	746441520150	11/03/2010	Regular	ACTIVO
23648	SEDE CENTRAL	74	64	ESTANTE DE MELAMINA	746441520591	17/04/2013	Bueno	ACTIVO
23649	SEDE CENTRAL	74	64	SILLON GIRATORIO DE METAL	746489333504	23/08/2013	Bueno	ACTIVO
23650	SEDE CENTRAL	74	64	SOPORTE EXPOSITOR DE CARTELES - BANNER STANDS	746490850037	18/06/2012	Bueno	ACTIVO
23651	SEDE CENTRAL	74	64	BANCO DE MADERA	746412710022	31/12/1997	Regular	ACTIVO
23652	SEDE CENTRAL	74	64	CAJA DE SEGURIDAD	746418470001	22/03/2013	Bueno	ACTIVO
23653	SEDE CENTRAL	74	64	CREDENZA DE MELAMINA	746432710261	17/04/2013	Bueno	ACTIVO
23654	SEDE CENTRAL	74	64	ESCRITORIO DE MELAMINA	746437451025	17/04/2013	Bueno	ACTIVO
23655	SEDE CENTRAL	74	64	ESCRITORIO DE MELAMINA	746437451026	17/04/2013	Bueno	ACTIVO
23656	SEDE CENTRAL	74	64	ESCRITORIO DE MELAMINA	746437451032	17/04/2013	Bueno	ACTIVO
23657	SEDE CENTRAL	74	64	ESTANTE DE MELAMINA	746441520588	17/04/2013	Bueno	ACTIVO
23658	SEDE CENTRAL	74	64	ESTANTE DE MELAMINA	746441520590	17/04/2013	Bueno	ACTIVO
23659	SEDE CENTRAL	74	64	ESTANTE DE MELAMINA	746441520592	17/04/2013	Bueno	ACTIVO
23660	SEDE CENTRAL	74	64	ESTANTE DE MELAMINA	746441520593	17/04/2013	Bueno	ACTIVO
23661	SEDE CENTRAL	74	64	GABINETE DE MELAMINA	746444820289	17/04/2013	Bueno	ACTIVO
23662	SEDE CENTRAL	74	64	GABINETE DE MELAMINA	746444820290	17/04/2013	Bueno	ACTIVO
23663	SEDE CENTRAL	74	64	GABINETE DE MELAMINA	746444820291	17/04/2013	Bueno	ACTIVO
23664	SEDE CENTRAL	74	64	GABINETE DE MELAMINA	746444820292	17/04/2013	Bueno	ACTIVO
23665	SEDE CENTRAL	74	64	MODULO DE MADERA	746460170473	2/01/2006	Malo	ACTIVO
23666	SEDE CENTRAL	74	64	REPISA (MAYOR A 1/4 UIT)	746478480110	17/04/2013	Bueno	ACTIVO
23667	SEDE CENTRAL	74	64	SILLON FIJO DE METAL	746487970229	5/07/2004	Regular	ACTIVO
23668	SEDE CENTRAL	74	64	SILLON GIRATORIO DE METAL	746489331461	24/12/2009	Regular	ACTIVO
23669	SEDE CENTRAL	74	64	SILLON GIRATORIO DE METAL	746489332848	22/06/2013	Bueno	ACTIVO
23670	SEDE CENTRAL	74	64	SILLON GIRATORIO DE METAL	746489333500	23/08/2013	Bueno	ACTIVO
23671	SEDE CENTRAL	74	64	CREDENZA DE MELAMINA	746432710255	17/04/2013	Bueno	ACTIVO
23672	SEDE CENTRAL	74	64	CREDENZA DE MELAMINA	746432710256	17/04/2013	Bueno	ACTIVO
23673	SEDE CENTRAL	74	64	CREDENZA DE MELAMINA	746432710259	17/04/2013	Bueno	ACTIVO
23674	SEDE CENTRAL	74	64	CREDENZA DE MELAMINA	746432710260	17/04/2013	Bueno	ACTIVO
23675	SEDE CENTRAL	74	64	ESCRITORIO DE MELAMINA	746437451029	17/04/2013	Bueno	ACTIVO
23676	SEDE CENTRAL	74	64	ESCRITORIO DE MELAMINA	746437451030	17/04/2013	Bueno	ACTIVO
23677	SEDE CENTRAL	74	64	ESCRITORIO DE MELAMINA	746437451031	17/04/2013	Bueno	ACTIVO
23678	SEDE CENTRAL	74	64	ESTANTE DE MELAMINA	746441520120	24/04/2008	Regular	ACTIVO
23679	SEDE CENTRAL	74	64	ESTANTE DE MELAMINA	746441520583	17/04/2013	Bueno	ACTIVO
23680	SEDE CENTRAL	74	64	ESTANTE DE MELAMINA	746441520584	17/04/2013	Bueno	ACTIVO
23681	SEDE CENTRAL	74	64	ESTANTE DE MELAMINA	746441520585	17/04/2013	Bueno	ACTIVO
23682	SEDE CENTRAL	74	64	GABINETE DE MELAMINA	746444820293	17/04/2013	Bueno	ACTIVO
23683	SEDE CENTRAL	74	64	GABINETE DE MELAMINA	746444820294	17/04/2013	Bueno	ACTIVO
23684	SEDE CENTRAL	74	64	MESA DE MADERA Y METAL	746450500057	26/05/2016	Bueno	ACTIVO
23685	SEDE CENTRAL	74	64	SILLA FIJA DE METAL	746481870509	20/06/2000	Regular	ACTIVO
23686	SEDE CENTRAL	74	64	SILLA FIJA DE METAL	746481871963	23/08/2013	Bueno	ACTIVO
23687	SEDE CENTRAL	74	64	SILLA GIRATORIA DE METAL	746483900667	15/03/2004	Bueno	ACTIVO
23688	SEDE CENTRAL	74	64	SILLON GIRATORIO DE METAL	746489332855	22/06/2013	Bueno	ACTIVO
23689	SEDE CENTRAL	74	64	SILLON GIRATORIO DE METAL	746489333497	23/08/2013	Bueno	ACTIVO
23690	SEDE CENTRAL	74	64	SILLON MODULAR	746489500016	26/05/2016	Bueno	ACTIVO
23691	SEDE CENTRAL	74	64	SILLON MODULAR	746489500017	26/05/2016	Bueno	ACTIVO

N°	Nombre del Local	Grupo [1]	Clase [2]	Denominación (Del SINABIP)	Código Patrimonial (Númerico)	Fechas de Adquisición	Estado [3]	Condición [4]
23692	SEDE CENTRAL	74	64	ARCHIVADOR DE MADERA	746403210531	3/07/2007	Regular	ACTIVO
23693	SEDE CENTRAL	74	64	ARMARIO DE MADERA	746405920149	31/12/1997	Regular	ACTIVO
23694	SEDE CENTRAL	74	64	ARMARIO DE MADERA	746405920247	31/12/1999	Regular	ACTIVO
23695	SEDE CENTRAL	74	64	ESCRITORIO DE MADERA	746437120295	12/01/1985	Regular	ACTIVO
23696	SEDE CENTRAL	74	64	ESTANTE DE MADERA	746441180560	1/01/1987	Regular	ACTIVO
23697	SEDE CENTRAL	74	64	MESA DE MADERA	746449320083	11/01/1987	Bueno	ACTIVO
23698	SEDE CENTRAL	74	64	MESITA DE MADERA	746454580036	9/01/1992	Bueno	ACTIVO
23699	SEDE CENTRAL	74	64	MESITA DE MADERA PARA TELEFONO	746456100126	9/01/1992	Bueno	ACTIVO
23700	SEDE CENTRAL	74	64	MESITA DE METAL PARA MAQUINA DE ESCRIBIR	746456780181	9/01/1992	Regular	ACTIVO
23701	SEDE CENTRAL	74	64	PERCHERO DE MADERA (MAYOR A 1/4 UIT)	746471020068	26/11/2008	Regular	ACTIVO
23702	SEDE CENTRAL	74	64	PIZARRA ACRILICA	746473050037	31/12/1999	Regular	ACTIVO
23703	SEDE CENTRAL	74	64	PIZARRA ACRILICA	746473050058	9/01/1992	Bueno	ACTIVO
23704	SEDE CENTRAL	74	64	SILLA FIJA DE MADERA	746481190396	5/01/1990	Bueno	ACTIVO
23705	SEDE CENTRAL	74	64	SILLA FIJA DE MADERA	746481190397	9/01/1992	Bueno	ACTIVO
23706	SEDE CENTRAL	74	64	SILLA FIJA DE MADERA	746481190398	5/01/1990	Bueno	ACTIVO
23707	SEDE CENTRAL	74	64	SILLA FIJA DE MADERA	746481190399	9/01/1992	Regular	ACTIVO
23708	SEDE CENTRAL	74	64	SILLA FIJA DE MADERA	746481190400	9/01/1992	Regular	ACTIVO
23709	SEDE CENTRAL	74	64	SILLA FIJA DE MADERA	746481190401	9/01/1992	Bueno	ACTIVO
23710	SEDE CENTRAL	74	64	SILLA FIJA DE MADERA	746481190402	5/01/1990	Bueno	ACTIVO
23711	SEDE CENTRAL	74	64	SILLA FIJA DE MADERA	746481190403	9/01/1992	Bueno	ACTIVO
23712	SEDE CENTRAL	74	64	SILLA GIRATORIA DE METAL	746483900599	31/12/1999	Regular	ACTIVO
23713	SEDE CENTRAL	74	64	SOFA DE MADERA	746490010063	9/10/1992	Regular	ACTIVO
23714	SEDE CENTRAL	74	64	CREDENZA DE MELAMINA	746432710020	30/06/2005	Regular	ACTIVO
23715	SEDE CENTRAL	74	64	ESCRITORIO DE MELAMINA	746437451916	23/09/2015	Regular	ACTIVO
23716	SEDE CENTRAL	74	64	MESITA DE CENTRO	746454070030	9/01/1992	Bueno	ACTIVO
23717	SEDE CENTRAL	74	64	PANTALLA ECRAN	746466950064	8/11/2012	Bueno	ACTIVO
23718	SEDE CENTRAL	74	64	SILLA GIRATORIA DE METAL	746483901094	30/04/2001	Bueno	ACTIVO
23719	SEDE CENTRAL	74	64	SILLON MODULAR	746489500001	19/03/2010	Bueno	ACTIVO
23720	SEDE CENTRAL	74	64	SILLON MODULAR	746489500002	19/03/2010	Bueno	ACTIVO
23721	SEDE CENTRAL	74	64	SILLON MODULAR	746489500006	26/04/2010	Bueno	ACTIVO
23722	SEDE CENTRAL	74	64	SILLON MODULAR	746489500007	26/04/2010	Bueno	ACTIVO
23723	SEDE CENTRAL	74	64	CREDENZA DE MELAMINA	746432710257	17/04/2013	Bueno	ACTIVO
23724	SEDE CENTRAL	74	64	CREDENZA DE MELAMINA	746432710258	17/04/2013	Bueno	ACTIVO
23725	SEDE CENTRAL	74	64	ESCRITORIO DE MELAMINA	746437451028	17/04/2013	Bueno	ACTIVO
23726	SEDE CENTRAL	74	64	ESTANTE DE MELAMINA	746441520535	18/07/2013	Bueno	ACTIVO
23727	SEDE CENTRAL	74	64	ESTANTE DE MELAMINA	746441520587	17/04/2013	Bueno	ACTIVO
23728	SEDE CENTRAL	74	64	SILLON GIRATORIO DE METAL	746489333501	23/08/2013	Bueno	ACTIVO
23729	SEDE CENTRAL	74	64	ARCHIVADOR DE MADERA	746403210532	30/05/2016	Bueno	ACTIVO
23730	SEDE CENTRAL	74	64	BIBLIOTECA DE MADERA	746415420007	2/01/2006	Bueno	ACTIVO
23731	SEDE CENTRAL	74	64	CAJONERA RODABLE DE MELAMINA	746419250058	31/05/2001	Regular	ACTIVO
23732	SEDE CENTRAL	74	64	CREDENZA DE MADERA	746432370060	6/01/1990	Bueno	ACTIVO
23733	SEDE CENTRAL	74	64	CREDENZA DE MADERA	746432370072	14/08/1987	Bueno	ACTIVO
23734	SEDE CENTRAL	74	64	ESCRITORIO DE MADERA	746437120210	9/01/1992	Regular	ACTIVO
23735	SEDE CENTRAL	74	64	MESA DE REUNIONES	746452030104	26/02/2010	Bueno	ACTIVO
23736	SEDE CENTRAL	74	64	PERCHERO DE MADERA (MAYOR A 1/4 UIT)	746471020008	31/12/1997	Regular	ACTIVO
23737	SEDE CENTRAL	74	64	REPISA (MAYOR A 1/4 UIT)	746478480005	19/03/1999	Bueno	ACTIVO
23738	SEDE CENTRAL	74	64	SILLA GIRATORIA DE METAL	746483902667	26/05/2016	Bueno	ACTIVO
23739	SEDE CENTRAL	74	64	SILLA GIRATORIA DE METAL	746483902671	26/05/2016	Bueno	ACTIVO
23740	SEDE CENTRAL	74	64	SILLA GIRATORIA DE METAL	746483902673	26/05/2016	Bueno	ACTIVO
23741	SEDE CENTRAL	74	64	SILLA GIRATORIA DE METAL	746483902678	26/05/2016	Bueno	ACTIVO
23742	SEDE CENTRAL	74	64	SILLA GIRATORIA DE METAL	746483902679	26/05/2016	Bueno	ACTIVO
23743	SEDE CENTRAL	74	64	SILLA GIRATORIA DE METAL	746483902688	26/05/2016	Bueno	ACTIVO
23744	SEDE CENTRAL	74	64	SILLA GIRATORIA DE METAL	746483902690	26/05/2016	Bueno	ACTIVO
23745	SEDE CENTRAL	74	64	SILLON GIRATORIO (OTROS)	746488310011	8/03/2010	Regular	ACTIVO
23746	SEDE CENTRAL	74	64	SILLON GIRATORIO DE METAL	746489331463	26/02/2010	Bueno	ACTIVO
23747	SEDE CENTRAL	74	64	SILLON GIRATORIO DE METAL	746489331464	26/02/2010	Bueno	ACTIVO
23748	SEDE CENTRAL	74	64	SILLON MODULAR	746489500008	26/04/2010	Regular	ACTIVO
23749	SEDE CENTRAL	74	64	SILLON MODULAR	746489500009	26/04/2010	Regular	ACTIVO
23750	SEDE CENTRAL	74	64	SOFA DE MADERA	746490010398	26/05/2016	Bueno	ACTIVO
23751	SEDE CENTRAL	74	64	CREDENZA DE MELAMINA	746432710496	22/03/2016	Bueno	ACTIVO
23752	SEDE CENTRAL	74	64	ESCRITORIO DE MELAMINA	746437450701	5/06/2012	Bueno	ACTIVO
23753	SEDE CENTRAL	74	64	ESCRITORIO DE MELAMINA	746437452272	22/03/2016	Regular	ACTIVO
23754	SEDE CENTRAL	74	64	ESCRITORIO DE MELAMINA	746437452273	22/03/2016	Bueno	ACTIVO
23755	SEDE CENTRAL	74	64	ESCRITORIO DE MELAMINA	746437452274	22/03/2016	Bueno	ACTIVO
23756	SEDE CENTRAL	74	64	ESCRITORIO DE MELAMINA	746437452275	22/03/2016	Bueno	ACTIVO
23757	SEDE CENTRAL	74	64	ESCRITORIO DE MELAMINA	746437452277	22/03/2016	Bueno	ACTIVO
23758	SEDE CENTRAL	74	64	ESCRITORIO DE MELAMINA	746437452280	22/03/2016	Bueno	ACTIVO
23759	SEDE CENTRAL	74	64	ESCRITORIO DE MELAMINA	746437452284	22/03/2016	Bueno	ACTIVO
23760	SEDE CENTRAL	74	64	ESCRITORIO DE METAL Y MELAMINA	746438810184	26/09/2019	Bueno	ACTIVO
23761	SEDE CENTRAL	74	64	ESCRITORIO DE METAL Y MELAMINA	746438810185	26/09/2019	Bueno	ACTIVO
23762	SEDE CENTRAL	74	64	ESCRITORIO DE METAL Y MELAMINA	746438810186	26/09/2019	Bueno	ACTIVO
23763	SEDE CENTRAL	74	64	ESCRITORIO DE METAL Y MELAMINA	746438810188	26/09/2019	Bueno	ACTIVO
23764	SEDE CENTRAL	74	64	ESCRITORIO DE METAL Y MELAMINA	746438810294	7/02/2020	Bueno	ACTIVO
23765	SEDE CENTRAL	74	64	ESCRITORIO DE METAL Y MELAMINA	746438810295	7/02/2020	Bueno	ACTIVO
23766	SEDE CENTRAL	74	64	ESCRITORIO DE METAL Y MELAMINA	746438810299	7/02/2020	Regular	ACTIVO
23767	SEDE CENTRAL	74	64	ESTANTE DE MELAMINA	746441520920	22/03/2016	Bueno	ACTIVO
23768	SEDE CENTRAL	74	64	GABINETE DE MELAMINA	746444820098	16/11/2011	Bueno	ACTIVO
23769	SEDE CENTRAL	74	64	GABINETE DE MELAMINA	746444820114	15/12/2011	Bueno	ACTIVO
23770	SEDE CENTRAL	74	64	GABINETE DE MELAMINA	746444820218	11/03/2013	Bueno	ACTIVO
23771	SEDE CENTRAL	74	64	GABINETE DE MELAMINA	746444820219	11/03/2013	Bueno	ACTIVO
23772	SEDE CENTRAL	74	64	GABINETE DE MELAMINA	746444820875	29/12/2014	Bueno	ACTIVO
23773	SEDE CENTRAL	74	64	GABINETE DE MELAMINA	746444821254	22/03/2016	Bueno	ACTIVO
23774	SEDE CENTRAL	74	64	GABINETE DE MELAMINA	746444821256	22/03/2016	Bueno	ACTIVO
23775	SEDE CENTRAL	74	64	GABINETE DE MELAMINA	746444821260	22/03/2016	Bueno	ACTIVO
23776	SEDE CENTRAL	74	64	GABINETE DE MELAMINA	746444821261	22/03/2016	Bueno	ACTIVO
23777	SEDE CENTRAL	74	64	GABINETE DE MELAMINA	746444821262	22/03/2016	Bueno	ACTIVO
23778	SEDE CENTRAL	74	64	GABINETE DE MELAMINA	746444821263	22/03/2016	Bueno	ACTIVO
23779	SEDE CENTRAL	74	64	GABINETE DE MELAMINA	746444821264	22/03/2016	Bueno	ACTIVO
23780	SEDE CENTRAL	74	64	GABINETE DE MELAMINA	746444821266	22/03/2016	Bueno	ACTIVO
23781	SEDE CENTRAL	74	64	GABINETE DE MELAMINA	746444821268	22/03/2016	Bueno	ACTIVO
23782	SEDE CENTRAL	74	64	GABINETE DE MELAMINA	746444821269	22/03/2016	Bueno	ACTIVO

N°	Nombre del Local	Grupo [1]	Clase [2]	Denominación (Del SINABIP)	Código Patrimonial (Númerico)	Fechas de Adquisición	Estado [3]	Condición [4]
23783	SEDE CENTRAL	74	64	GABINETE DE MELAMINA	746444821270	22/03/2016	Bueno	ACTIVO
23784	SEDE CENTRAL	74	64	GABINETE DE MELAMINA	746444821271	22/03/2016	Bueno	ACTIVO
23785	SEDE CENTRAL	74	64	MESA DE MELAMINA	746450560459	24/07/2014	Bueno	ACTIVO
23786	SEDE CENTRAL	74	64	SILLA FIJA DE METAL	746481872578	11/03/2016	Bueno	ACTIVO
23787	SEDE CENTRAL	74	64	SILLA GIRATORIA DE METAL	746483902263	6/11/2015	Regular	ACTIVO
23788	SEDE CENTRAL	74	64	SILLA GIRATORIA DE METAL	746483902591	11/03/2016	Bueno	ACTIVO
23789	SEDE CENTRAL	74	64	SILLA GIRATORIA DE METAL	746483902598	11/03/2016	Bueno	ACTIVO
23790	SEDE CENTRAL	74	64	SILLA GIRATORIA DE METAL	746483902599	11/03/2016	Bueno	ACTIVO
23791	SEDE CENTRAL	74	64	SILLA GIRATORIA DE METAL	746483902605	11/03/2016	Bueno	ACTIVO
23792	SEDE CENTRAL	74	64	SILLA GIRATORIA DE METAL	746483902868	24/09/2019	Bueno	ACTIVO
23793	SEDE CENTRAL	74	64	SILLA GIRATORIA DE METAL	746483902869	24/09/2019	Bueno	ACTIVO
23794	SEDE CENTRAL	74	64	SILLON GIRATORIO DE METAL	746489333382	22/06/2013	Bueno	ACTIVO
23795	SEDE CENTRAL	74	64	ESCRITORIO DE MELAMINA	746437452276	22/03/2016	Bueno	ACTIVO
23796	SEDE CENTRAL	74	64	ESCRITORIO DE MELAMINA	746437452281	22/03/2016	Bueno	ACTIVO
23797	SEDE CENTRAL	74	64	ESCRITORIO DE MELAMINA	746437452282	22/03/2016	Bueno	ACTIVO
23798	SEDE CENTRAL	74	64	ESCRITORIO DE MELAMINA	746437452283	22/03/2016	Bueno	ACTIVO
23799	SEDE CENTRAL	74	64	ESCRITORIO DE METAL Y MELAMINA	746438810149	23/01/2014	Bueno	ACTIVO
23800	SEDE CENTRAL	74	64	ESCRITORIO DE METAL Y MELAMINA	746438810296	7/02/2020	Bueno	ACTIVO
23801	SEDE CENTRAL	74	64	GABINETE DE MELAMINA	746444820088	28/10/2011	Regular	ACTIVO
23802	SEDE CENTRAL	74	64	GABINETE DE MELAMINA	746444821255	22/03/2016	Bueno	ACTIVO
23803	SEDE CENTRAL	74	64	GABINETE DE MELAMINA	746444821259	22/03/2016	Bueno	ACTIVO
23804	SEDE CENTRAL	74	64	GABINETE DE MELAMINA	746444821267	22/03/2016	Bueno	ACTIVO
23805	SEDE CENTRAL	74	64	CREDENZA DE MELAMINA	746432710495	22/03/2016	Bueno	ACTIVO
23806	SEDE CENTRAL	74	64	ESCRITORIO DE METAL	746437790874	22/03/2016	Bueno	ACTIVO
23807	SEDE CENTRAL	74	64	SILLA FIJA DE METAL	746481872587	11/03/2016	Bueno	ACTIVO
23808	SEDE CENTRAL	74	64	SILLA GIRATORIA DE METAL	746483902749	10/03/2017	Bueno	ACTIVO
23809	SEDE CENTRAL	74	64	MESA DE MELAMINA	746450560527	22/03/2016	Bueno	ACTIVO
23810	SEDE CENTRAL	74	64	PANTALLA ECRAN	746466950094	18/07/2016	Bueno	ACTIVO
23811	SEDE CENTRAL	74	64	SILLA FIJA DE METAL	746481871766	22/06/2013	Bueno	ACTIVO
23812	SEDE CENTRAL	74	64	SILLA FIJA DE METAL	746481872576	11/03/2016	Bueno	ACTIVO
23813	SEDE CENTRAL	74	64	SILLA FIJA DE METAL	746481872590	11/03/2016	Bueno	ACTIVO
23814	SEDE CENTRAL	74	64	ESCRITORIO DE MELAMINA	746437452078	30/12/2015	Bueno	ACTIVO
23815	SEDE CENTRAL	74	64	ESCRITORIO DE MELAMINA	746437451437	11/06/2014	Bueno	ACTIVO
23816	SEDE CENTRAL	74	64	BANCA DE ASIENTOS MULTIPLES	746411180109	22/06/2013	Bueno	ACTIVO
23817	SEDE CENTRAL	74	64	BANDEJERO PARA SECADO DE PAPEL	746413550001	9/01/1992	Regular	ACTIVO
23818	SEDE CENTRAL	74	64	MESA DE REUNIONES	746452030134	27/12/2013	Bueno	ACTIVO
23819	SEDE CENTRAL	74	64	MODULO DE MELAMINA	746460980303	17/04/2013	Bueno	ACTIVO
23820	SEDE CENTRAL	74	64	MODULO DE MELAMINA	746460980351	27/12/2013	Bueno	ACTIVO
23821	SEDE CENTRAL	74	64	MODULO DE MELAMINA	746460980358	27/12/2013	Bueno	ACTIVO
23822	SEDE CENTRAL	74	64	MODULO DE MELAMINA PARA COMPUTADORA	746461240120	23/05/2011	Regular	ACTIVO
23823	SEDE CENTRAL	74	64	PANTALLA ECRAN	746466950025	17/05/2006	Regular	ACTIVO
23824	SEDE CENTRAL	74	64	PANTALLA ECRAN	746466950098	6/10/2021	Bueno	ACTIVO
23825	SEDE CENTRAL	74	64	SILLON FIJO DE METAL	746487970532	20/12/2011	Bueno	ACTIVO
23826	SEDE CENTRAL	74	64	SILLON GIRATORIO DE METAL	746489333372	22/06/2013	Bueno	ACTIVO
23827	SEDE CENTRAL	74	64	SILLON GIRATORIO DE METAL	746489333375	22/06/2013	Bueno	ACTIVO
23828	SEDE CENTRAL	74	64	SILLON GIRATORIO DE METAL	746489333378	22/06/2013	Bueno	ACTIVO
23829	SEDE CENTRAL	74	64	SILLON GIRATORIO DE METAL	746489333388	22/06/2013	Bueno	ACTIVO
23830	SEDE CENTRAL	74	64	SILLON GIRATORIO DE METAL	746489333391	22/06/2013	Bueno	ACTIVO
23831	SEDE CENTRAL	74	64	SILLON GIRATORIO DE METAL	746489333392	22/06/2013	Bueno	ACTIVO
23832	SEDE CENTRAL	74	64	ARCHIVADOR DE METAL	746403890354	23/02/2015	Bueno	ACTIVO
23833	SEDE CENTRAL	74	64	ARCHIVADOR DE METAL	746403890356	23/02/2015	Bueno	ACTIVO
23834	SEDE CENTRAL	74	64	ESCRITORIO DE MELAMINA	746437451230	27/12/2013	Bueno	ACTIVO
23835	SEDE CENTRAL	74	64	ESCRITORIO DE MELAMINA	746437451247	27/12/2013	Bueno	ACTIVO
23836	SEDE CENTRAL	74	64	ESCRITORIO DE MELAMINA	746437451249	27/12/2013	Bueno	ACTIVO
23837	SEDE CENTRAL	74	64	ESCRITORIO DE METAL	746437790828	27/12/2013	Bueno	ACTIVO
23838	SEDE CENTRAL	74	64	ESCRITORIO DE METAL	746437790831	27/12/2013	Bueno	ACTIVO
23839	SEDE CENTRAL	74	64	ESCRITORIO DE METAL Y MELAMINA	746438810108	27/12/2013	Bueno	ACTIVO
23840	SEDE CENTRAL	74	64	ESCRITORIO DE METAL Y MELAMINA	746438810115	27/12/2013	Bueno	ACTIVO
23841	SEDE CENTRAL	74	64	ESCRITORIO DE METAL Y MELAMINA	746438810119	27/12/2013	Bueno	ACTIVO
23842	SEDE CENTRAL	74	64	ESTANTE DE MELAMINA	746441520679	27/12/2013	Bueno	ACTIVO
23843	SEDE CENTRAL	74	64	GABINETE DE MELAMINA	746444820306	27/12/2013	Bueno	ACTIVO
23844	SEDE CENTRAL	74	64	GABINETE DE MELAMINA	746444820307	27/12/2013	Bueno	ACTIVO
23845	SEDE CENTRAL	74	64	GABINETE DE MELAMINA	746444820308	27/12/2013	Bueno	ACTIVO
23846	SEDE CENTRAL	74	64	GABINETE DE MELAMINA	746444820330	27/12/2013	Bueno	ACTIVO
23847	SEDE CENTRAL	74	64	GABINETE DE MELAMINA	746444820331	27/12/2013	Bueno	ACTIVO
23848	SEDE CENTRAL	74	64	GABINETE DE MELAMINA	746444820334	27/12/2013	Bueno	ACTIVO
23849	SEDE CENTRAL	74	64	GABINETE DE MELAMINA	746444820336	27/12/2013	Bueno	ACTIVO
23850	SEDE CENTRAL	74	64	GABINETE DE MELAMINA	746444820337	27/12/2013	Bueno	ACTIVO
23851	SEDE CENTRAL	74	64	GABINETE DE MELAMINA	746444820339	27/12/2013	Bueno	ACTIVO
23852	SEDE CENTRAL	74	64	GABINETE DE MELAMINA	746444820340	27/12/2013	Bueno	ACTIVO
23853	SEDE CENTRAL	74	64	GABINETE DE MELAMINA	746444821280	20/07/2016	Bueno	ACTIVO
23854	SEDE CENTRAL	74	64	GABINETE DE MELAMINA	746444821286	20/07/2016	Bueno	ACTIVO
23855	SEDE CENTRAL	74	64	MESA DE MADERA	746449320105	7/01/1990	Regular	ACTIVO
23856	SEDE CENTRAL	74	64	MESA DE MELAMINA	746450560242	5/10/2011	Regular	ACTIVO
23857	SEDE CENTRAL	74	64	MODULO DE MELAMINA	746460980357	27/12/2013	Bueno	ACTIVO
23858	SEDE CENTRAL	74	64	MODULO DE MELAMINA	746460980360	27/12/2013	Bueno	ACTIVO
23859	SEDE CENTRAL	74	64	SILLON GIRATORIO DE METAL	746489332896	22/06/2013	Bueno	ACTIVO
23860	SEDE CENTRAL	74	64	SILLON GIRATORIO DE METAL	746489332907	22/06/2013	Bueno	ACTIVO
23861	SEDE CENTRAL	74	64	CREDENZA DE MELAMINA	746432710296	27/12/2013	Bueno	ACTIVO
23862	SEDE CENTRAL	74	64	CREDENZA DE MELAMINA	746432710511	20/07/2016	Bueno	ACTIVO
23863	SEDE CENTRAL	74	64	CREDENZA DE MELAMINA	746432710512	20/07/2016	Bueno	ACTIVO
23864	SEDE CENTRAL	74	64	CREDENZA DE MELAMINA	746432710514	20/07/2016	Bueno	ACTIVO
23865	SEDE CENTRAL	74	64	ESCRITORIO DE MELAMINA	746437451224	27/12/2013	Bueno	ACTIVO
23866	SEDE CENTRAL	74	64	ESCRITORIO DE MELAMINA	746437452306	20/07/2016	Bueno	ACTIVO
23867	SEDE CENTRAL	74	64	ESCRITORIO DE METAL	746437790875	20/07/2016	Bueno	ACTIVO
23868	SEDE CENTRAL	74	64	ESCRITORIO DE METAL Y MELAMINA	746438810109	27/12/2013	Bueno	ACTIVO
23869	SEDE CENTRAL	74	64	GABINETE DE MELAMINA	746444820316	27/12/2013	Bueno	ACTIVO
23870	SEDE CENTRAL	74	64	GABINETE DE MELAMINA	746444820317	27/12/2013	Bueno	ACTIVO
23871	SEDE CENTRAL	74	64	MODULO DE MELAMINA	746460980350	27/12/2013	Bueno	ACTIVO
23872	SEDE CENTRAL	74	64	PERCHERO DE MADERA (MAYOR A 1/4 UIT)	746471020023	9/01/1992	Regular	ACTIVO
23873	SEDE CENTRAL	74	64	SILLA FIJA DE METAL	746481871796	22/06/2013	Bueno	ACTIVO

N°	Nombre del Local	Grupo [1]	Clase [2]	Denominación (Del SINABIP)	Código Patrimonial (Númerico)	Fechas de Adquisición	Estado [3]	Condición [4]
23874	SEDE CENTRAL	74	64	SILLA GIRATORIA DE METAL	746483902708	14/07/2016	Bueno	ACTIVO
23875	SEDE CENTRAL	74	64	SILLON GIRATORIO DE METAL	746489333263	22/06/2013	Bueno	ACTIVO
23876	SEDE CENTRAL	74	64	ESCRITORIO DE MELAMINA	746437451226	27/12/2013	Bueno	ACTIVO
23877	SEDE CENTRAL	74	64	ESCRITORIO DE MELAMINA	746437451227	27/12/2013	Bueno	ACTIVO
23878	SEDE CENTRAL	74	64	ESCRITORIO DE MELAMINA	746437452304	20/07/2016	Bueno	ACTIVO
23879	SEDE CENTRAL	74	64	ESCRITORIO DE MELAMINA	746437452307	20/07/2016	Bueno	ACTIVO
23880	SEDE CENTRAL	74	64	GABINETE DE MELAMINA	746444820314	27/12/2013	Bueno	ACTIVO
23881	SEDE CENTRAL	74	64	GABINETE DE MELAMINA	746444820315	27/12/2013	Bueno	ACTIVO
23882	SEDE CENTRAL	74	64	GABINETE DE MELAMINA	746444820318	27/12/2013	Bueno	ACTIVO
23883	SEDE CENTRAL	74	64	SILLON GIRATORIO DE METAL	746489332923	22/06/2013	Bueno	ACTIVO
23884	SEDE CENTRAL	74	64	SILLON GIRATORIO DE METAL	746489332926	22/06/2013	Bueno	ACTIVO
23885	SEDE CENTRAL	74	64	SILLON GIRATORIO DE METAL	746489332939	22/06/2013	Bueno	ACTIVO
23886	SEDE CENTRAL	74	64	ARCHIVADOR DE METAL	746403890260	31/05/2001	Regular	ACTIVO
23887	SEDE CENTRAL	74	64	CREDENZA DE MELAMINA	746432710295	27/12/2013	Bueno	ACTIVO
23888	SEDE CENTRAL	74	64	ESCRITORIO DE METAL	746437790829	27/12/2013	Bueno	ACTIVO
23889	SEDE CENTRAL	74	64	ESTANTE DE MELAMINA	746441520678	27/12/2013	Bueno	ACTIVO
23890	SEDE CENTRAL	74	64	MODULO DE MELAMINA PARA COMPUTADORA	746461240142	27/12/2013	Bueno	ACTIVO
23891	SEDE CENTRAL	74	64	SILLA FIJA DE METAL	746481871887	22/06/2013	Bueno	ACTIVO
23892	SEDE CENTRAL	74	64	SILLON GIRATORIO DE METAL	746489333264	22/06/2013	Bueno	ACTIVO
23893	SEDE CENTRAL	74	64	ESCRITORIO DE MELAMINA	746437451218	27/12/2013	Bueno	ACTIVO
23894	SEDE CENTRAL	74	64	ESCRITORIO DE MELAMINA	746437451223	27/12/2013	Bueno	ACTIVO
23895	SEDE CENTRAL	74	64	ESCRITORIO DE METAL Y MELAMINA	746438810111	27/12/2013	Bueno	ACTIVO
23896	SEDE CENTRAL	74	64	ESCRITORIO DE METAL Y MELAMINA	746438810112	27/12/2013	Bueno	ACTIVO
23897	SEDE CENTRAL	74	64	ESCRITORIO DE METAL Y MELAMINA	746438810113	27/12/2013	Bueno	ACTIVO
23898	SEDE CENTRAL	74	64	ESCRITORIO DE METAL Y MELAMINA	746438810114	27/12/2013	Bueno	ACTIVO
23899	SEDE CENTRAL	74	64	GABINETE DE MELAMINA	746444820319	27/12/2013	Bueno	ACTIVO
23900	SEDE CENTRAL	74	64	GABINETE DE MELAMINA	746444820320	27/12/2013	Bueno	ACTIVO
23901	SEDE CENTRAL	74	64	GABINETE DE MELAMINA	746444820321	27/12/2013	Bueno	ACTIVO
23902	SEDE CENTRAL	74	64	GABINETE DE MELAMINA	746444820322	27/12/2013	Bueno	ACTIVO
23903	SEDE CENTRAL	74	64	GABINETE DE MELAMINA	746444820323	27/12/2013	Bueno	ACTIVO
23904	SEDE CENTRAL	74	64	GABINETE DE MELAMINA	746444820324	27/12/2013	Bueno	ACTIVO
23905	SEDE CENTRAL	74	64	GABINETE DE MELAMINA	746444821284	20/07/2016	Bueno	ACTIVO
23906	SEDE CENTRAL	74	64	MODULO DE MELAMINA	746460980355	27/12/2013	Bueno	ACTIVO
23907	SEDE CENTRAL	74	64	PANTALLA ECRAN	746466950101	6/10/2021	Bueno	ACTIVO
23908	SEDE CENTRAL	74	64	SILLON GIRATORIO DE METAL	746489332904	22/06/2013	Bueno	ACTIVO
23909	SEDE CENTRAL	74	64	SILLON GIRATORIO DE METAL	746489332908	22/06/2013	Bueno	ACTIVO
23910	SEDE CENTRAL	74	64	SILLON GIRATORIO DE METAL	746489332915	22/06/2013	Bueno	ACTIVO
23911	SEDE CENTRAL	74	64	CAJONERA RODABLE DE MELAMINA	746419250054	31/05/2001	Regular	ACTIVO
23912	SEDE CENTRAL	74	64	CREDENZA DE MELAMINA	746432710297	27/12/2013	Bueno	ACTIVO
23913	SEDE CENTRAL	74	64	ESCRITORIO DE MELAMINA	746437451246	27/12/2013	Bueno	ACTIVO
23914	SEDE CENTRAL	74	64	ESCRITORIO DE MELAMINA	746437451250	27/12/2013	Bueno	ACTIVO
23915	SEDE CENTRAL	74	64	ESCRITORIO DE MELAMINA	746437451251	27/12/2013	Bueno	ACTIVO
23916	SEDE CENTRAL	74	64	ESCRITORIO DE MELAMINA	746437452303	20/07/2016	Bueno	ACTIVO
23917	SEDE CENTRAL	74	64	ESCRITORIO DE METAL	746437790830	27/12/2013	Bueno	ACTIVO
23918	SEDE CENTRAL	74	64	ESCRITORIO DE METAL Y MELAMINA	746438810010	7/10/2011	Bueno	ACTIVO
23919	SEDE CENTRAL	74	64	ESCRITORIO DE METAL Y MELAMINA	746438810116	27/12/2013	Bueno	ACTIVO
23920	SEDE CENTRAL	74	64	ESCRITORIO DE METAL Y MELAMINA	746438810117	27/12/2013	Bueno	ACTIVO
23921	SEDE CENTRAL	74	64	GABINETE DE MELAMINA	746444820329	27/12/2013	Bueno	ACTIVO
23922	SEDE CENTRAL	74	64	GABINETE DE MELAMINA	746444820333	27/12/2013	Bueno	ACTIVO
23923	SEDE CENTRAL	74	64	GABINETE DE MELAMINA	746444820335	27/12/2013	Bueno	ACTIVO
23924	SEDE CENTRAL	74	64	GABINETE DE MELAMINA	746444820338	27/12/2013	Bueno	ACTIVO
23925	SEDE CENTRAL	74	64	GABINETE DE MELAMINA	746444820350	27/12/2013	Bueno	ACTIVO
23926	SEDE CENTRAL	74	64	MESA DE MADERA	746449320770	15/03/2004	Regular	ACTIVO
23927	SEDE CENTRAL	74	64	PANTALLA ECRAN	746466950102	6/10/2021	Bueno	ACTIVO
23928	SEDE CENTRAL	74	64	PERCHERO DE MADERA (MAYOR A 1/4 UIT)	746471020025	9/01/1992	Regular	ACTIVO
23929	SEDE CENTRAL	74	64	SILLA FIJA DE METAL	746481871731	22/06/2013	Bueno	ACTIVO
23930	SEDE CENTRAL	74	64	SILLA GIRATORIA DE METAL	746483902709	14/07/2016	Bueno	ACTIVO
23931	SEDE CENTRAL	74	64	SILLA GIRATORIA DE METAL	746483902711	14/07/2016	Bueno	ACTIVO
23932	SEDE CENTRAL	74	64	SILLA GIRATORIA DE METAL	746483902712	14/07/2016	Bueno	ACTIVO
23933	SEDE CENTRAL	74	64	SILLON GIRATORIO DE METAL	746489332890	22/06/2013	Bueno	ACTIVO
23934	SEDE CENTRAL	74	64	SILLON GIRATORIO DE METAL	746489332899	22/06/2013	Bueno	ACTIVO
23935	SEDE CENTRAL	74	64	SILLON GIRATORIO DE METAL	746489332909	22/06/2013	Bueno	ACTIVO
23936	SEDE CENTRAL	74	64	SILLON GIRATORIO DE METAL	746489333268	22/06/2013	Bueno	ACTIVO
23937	SEDE CENTRAL	74	64	CREDENZA DE MELAMINA	746432710513	20/07/2016	Bueno	ACTIVO
23938	SEDE CENTRAL	74	64	ESCRITORIO DE MELAMINA	746437451228	27/12/2013	Bueno	ACTIVO
23939	SEDE CENTRAL	74	64	ESCRITORIO DE MELAMINA	746437451229	27/12/2013	Bueno	ACTIVO
23940	SEDE CENTRAL	74	64	ESCRITORIO DE MELAMINA	746437452305	20/07/2016	Bueno	ACTIVO
23941	SEDE CENTRAL	74	64	ESCRITORIO DE MELAMINA	746437452308	20/07/2016	Bueno	ACTIVO
23942	SEDE CENTRAL	74	64	ESCRITORIO DE MELAMINA	746437452309	20/07/2016	Bueno	ACTIVO
23943	SEDE CENTRAL	74	64	ESCRITORIO DE MELAMINA	746437452310	3/03/2017	Bueno	ACTIVO
23944	SEDE CENTRAL	74	64	ESCRITORIO DE METAL Y MELAMINA	746438810110	27/12/2013	Bueno	ACTIVO
23945	SEDE CENTRAL	74	64	GABINETE DE MELAMINA	746444820309	27/12/2013	Bueno	ACTIVO
23946	SEDE CENTRAL	74	64	GABINETE DE MELAMINA	746444820310	27/12/2013	Bueno	ACTIVO
23947	SEDE CENTRAL	74	64	GABINETE DE MELAMINA	746444820311	27/12/2013	Bueno	ACTIVO
23948	SEDE CENTRAL	74	64	GABINETE DE MELAMINA	746444820312	27/12/2013	Bueno	ACTIVO
23949	SEDE CENTRAL	74	64	GABINETE DE MELAMINA	746444820313	27/12/2013	Bueno	ACTIVO
23950	SEDE CENTRAL	74	64	GABINETE DE MELAMINA	746444820332	27/12/2013	Bueno	ACTIVO
23951	SEDE CENTRAL	74	64	MODULO DE MELAMINA	746460980340	27/12/2013	Bueno	ACTIVO
23952	SEDE CENTRAL	74	64	PANTALLA ECRAN	746466950100	6/10/2021	Bueno	ACTIVO
23953	SEDE CENTRAL	74	64	SILLA GIRATORIA DE METAL	746483902710	14/07/2016	Bueno	ACTIVO
23954	SEDE CENTRAL	74	64	SILLA GIRATORIA DE METAL	746483902713	14/07/2016	Bueno	ACTIVO
23955	SEDE CENTRAL	74	64	ESTANTE DE MELAMINA	746441520682	27/12/2013	Bueno	ACTIVO
23956	SEDE CENTRAL	74	64	ESCRITORIO DE METAL	746437790827	27/12/2013	Bueno	ACTIVO
23957	SEDE CENTRAL	74	64	MESA DE MELAMINA	746450560419	27/12/2013	Bueno	ACTIVO
23958	SEDE CENTRAL	74	64	MESITA DE CENTRO	746454070084	15/03/2004	Regular	ACTIVO
23959	SEDE CENTRAL	74	64	MESITA DE MADERA PARA TELEFONO	746456100188	1/01/1989	Regular	ACTIVO
23960	SEDE CENTRAL	74	64	MODULO DE MELAMINA	746460980343	27/12/2013	Bueno	ACTIVO
23961	SEDE CENTRAL	74	64	MODULO DE MELAMINA	746460980362	8/04/2014	Bueno	ACTIVO
23962	SEDE CENTRAL	74	64	PANTALLA ECRAN	746466950103	6/10/2021	Bueno	ACTIVO
23963	SEDE CENTRAL	74	64	SILLA FIJA DE METAL	746481870834	25/08/2009	Regular	ACTIVO
23964	SEDE CENTRAL	74	64	SILLA FIJA DE METAL	746481871730	22/06/2013	Bueno	ACTIVO

Nº	Nombre del Local	Grupo [1]	Clase [2]	Denominación (Del SINABIP)	Código Patrimonial (Númerico)	Fechas de Adquisición	Estado [3]	Condición [4]
23965	SEDE CENTRAL	74	64	SILLA FIJA DE METAL	746481871845	22/06/2013	Bueno	ACTIVO
23966	SEDE CENTRAL	74	64	SILLON GIRATORIO DE METAL	746489333219	22/06/2013	Bueno	ACTIVO
23967	SEDE CENTRAL	74	64	SILLON GIRATORIO DE METAL	746489333376	22/06/2013	Bueno	ACTIVO
23968	SEDE CENTRAL	74	64	SILLON GIRATORIO DE METAL	746489333377	22/06/2013	Bueno	ACTIVO
23969	SEDE CENTRAL	74	64	SILLON GIRATORIO DE METAL	746489333386	22/06/2013	Bueno	ACTIVO
23970	SEDE CENTRAL	74	64	ARCHIVADOR DE MADERA	746403210270	31/12/1997	Regular	ACTIVO
23971	SEDE CENTRAL	74	64	ARCHIVADOR DE METAL	746403890351	23/02/2015	Bueno	ACTIVO
23972	SEDE CENTRAL	74	64	ARCHIVADOR DE METAL	746403890352	23/02/2015	Bueno	ACTIVO
23973	SEDE CENTRAL	74	64	ARCHIVADOR DE METAL	746403890353	23/02/2015	Bueno	ACTIVO
23974	SEDE CENTRAL	74	64	ARCHIVADOR DE METAL	746403890355	23/02/2015	Bueno	ACTIVO
23975	SEDE CENTRAL	74	64	BANCA DE ASIENTOS MULTIPLES	746411180113	22/06/2013	Bueno	ACTIVO
23976	SEDE CENTRAL	74	64	ESTANTE DE MELAMINA	746441520945	20/07/2016	Bueno	ACTIVO
23977	SEDE CENTRAL	74	64	ESTANTE DE MELAMINA	746441520946	20/07/2016	Bueno	ACTIVO
23978	SEDE CENTRAL	74	64	ESTANTE DE MELAMINA	746441520947	20/07/2016	Bueno	ACTIVO
23979	SEDE CENTRAL	74	64	GABINETE DE MELAMINA	746444820325	27/12/2013	Bueno	ACTIVO
23980	SEDE CENTRAL	74	64	GABINETE DE MELAMINA	746444820326	27/12/2013	Bueno	ACTIVO
23981	SEDE CENTRAL	74	64	GABINETE DE MELAMINA	746444820327	27/12/2013	Bueno	ACTIVO
23982	SEDE CENTRAL	74	64	GABINETE DE MELAMINA	746444820328	27/12/2013	Regular	ACTIVO
23983	SEDE CENTRAL	74	64	GABINETE DE MELAMINA	746444821282	20/07/2016	Bueno	ACTIVO
23984	SEDE CENTRAL	74	64	GABINETE DE MELAMINA	746444821283	20/07/2016	Bueno	ACTIVO
23985	SEDE CENTRAL	74	64	GABINETE DE MELAMINA	746444821285	20/07/2016	Bueno	ACTIVO
23986	SEDE CENTRAL	74	64	MESA DE MADERA	746449320034	1/12/1985	Regular	ACTIVO
23987	SEDE CENTRAL	74	64	MESA DE MADERA	746449320190	11/09/1999	Regular	ACTIVO
23988	SEDE CENTRAL	74	64	MESITA DE CENTRO	746454070089	15/03/2004	Regular	ACTIVO
23989	SEDE CENTRAL	74	64	MODULO DE MELAMINA	746460980339	27/12/2013	Bueno	ACTIVO
23990	SEDE CENTRAL	74	64	PIZARRA ACRILICA	746473050049	31/12/1997	Malo	ACTIVO
23991	SEDE CENTRAL	74	64	SILLON FIJO DE MADERA	746487290244	8/02/1988	Regular	ACTIVO
23992	SEDE CENTRAL	74	64	CREDENZA DE MELAMINA	746432710294	27/12/2013	Bueno	ACTIVO
23993	SEDE CENTRAL	74	64	ESCRITORIO DE METAL	746437790826	27/12/2013	Bueno	ACTIVO
23994	SEDE CENTRAL	74	64	SILLA FIJA DE METAL	746481871877	22/06/2013	Bueno	ACTIVO
23995	SEDE CENTRAL	74	64	SILLON GIRATORIO DE METAL	746489333267	22/06/2013	Bueno	ACTIVO
23996	SEDE CENTRAL	74	64	ESCRITORIO DE METAL Y MELAMINA	746438810102	27/12/2013	Bueno	ACTIVO
23997	SEDE CENTRAL	74	64	ESCRITORIO DE METAL Y MELAMINA	746438810103	27/12/2013	Bueno	ACTIVO
23998	SEDE CENTRAL	74	64	ESCRITORIO DE METAL Y MELAMINA	746438810104	27/12/2013	Bueno	ACTIVO
23999	SEDE CENTRAL	74	64	ESCRITORIO DE METAL Y MELAMINA	746438810105	27/12/2013	Bueno	ACTIVO
24000	SEDE CENTRAL	74	64	ESCRITORIO DE METAL Y MELAMINA	746438810106	27/12/2013	Bueno	ACTIVO
24001	SEDE CENTRAL	74	64	ESCRITORIO DE METAL Y MELAMINA	746438810107	27/12/2013	Bueno	ACTIVO
24002	SEDE CENTRAL	74	64	ESCRITORIO DE METAL Y MELAMINA	746438810118	27/12/2013	Bueno	ACTIVO
24003	SEDE CENTRAL	74	64	GABINETE DE MELAMINA	746444820297	27/12/2013	Bueno	ACTIVO
24004	SEDE CENTRAL	74	64	GABINETE DE MELAMINA	746444820298	27/12/2013	Bueno	ACTIVO
24005	SEDE CENTRAL	74	64	GABINETE DE MELAMINA	746444820299	27/12/2013	Bueno	ACTIVO
24006	SEDE CENTRAL	74	64	GABINETE DE MELAMINA	746444820300	27/12/2013	Bueno	ACTIVO
24007	SEDE CENTRAL	74	64	GABINETE DE MELAMINA	746444820301	27/12/2013	Bueno	ACTIVO
24008	SEDE CENTRAL	74	64	GABINETE DE MELAMINA	746444820302	27/12/2013	Bueno	ACTIVO
24009	SEDE CENTRAL	74	64	GABINETE DE MELAMINA	746444820303	27/12/2013	Bueno	ACTIVO
24010	SEDE CENTRAL	74	64	GABINETE DE MELAMINA	746444820304	27/12/2013	Bueno	ACTIVO
24011	SEDE CENTRAL	74	64	GABINETE DE MELAMINA	746444820305	27/12/2013	Bueno	ACTIVO
24012	SEDE CENTRAL	74	64	GABINETE DE MELAMINA	746444821281	20/07/2016	Bueno	ACTIVO
24013	SEDE CENTRAL	74	64	MODULO DE MADERA PARA MICROCOMPUTADORA	746460850412	31/12/2003	Regular	ACTIVO
24014	SEDE CENTRAL	74	64	MODULO DE MELAMINA	746460980337	27/12/2013	Bueno	ACTIVO
24015	SEDE CENTRAL	74	64	PANTALLA ECRAN	746466950099	6/10/2021	Bueno	ACTIVO
24016	SEDE CENTRAL	74	64	SILLON GIRATORIO DE METAL	746489332256	20/12/2011	Bueno	ACTIVO
24017	SEDE CENTRAL	74	64	SILLON GIRATORIO DE METAL	746489332892	22/06/2013	Bueno	ACTIVO
24018	SEDE CENTRAL	74	64	CAJONERA RODABLE DE MELAMINA	746419250094	13/10/2011	Regular	ACTIVO
24019	SEDE CENTRAL	74	64	ESCRITORIO DE MELAMINA	746437450819	13/03/2013	Bueno	ACTIVO
24020	SEDE CENTRAL	74	64	ESCRITORIO DE METAL Y MELAMINA	746438810091	12/03/2013	Bueno	ACTIVO
24021	SEDE CENTRAL	74	64	ESTANTE DE MELAMINA	746441520464	12/03/2013	Bueno	ACTIVO
24022	SEDE CENTRAL	74	64	ESTANTE DE MELAMINA	746441520465	12/03/2013	Bueno	ACTIVO
24023	SEDE CENTRAL	74	64	ESTANTE DE MELAMINA	746441520533	18/07/2013	Bueno	ACTIVO
24024	SEDE CENTRAL	74	64	GABINETE DE MELAMINA	746444820178	12/03/2013	Bueno	ACTIVO
24025	SEDE CENTRAL	74	64	GABINETE DE MELAMINA	746444820397	27/12/2013	Bueno	ACTIVO
24026	SEDE CENTRAL	74	64	MODULO DE MELAMINA	746460980289	12/03/2013	Bueno	ACTIVO
24027	SEDE CENTRAL	74	64	MODULO DE MELAMINA	746460980290	12/03/2013	Bueno	ACTIVO
24028	SEDE CENTRAL	74	64	PERCHERO METALICO	746472380047	17/06/2013	Bueno	ACTIVO
24029	SEDE CENTRAL	74	64	SILLON GIRATORIO DE METAL	746489332233	20/12/2011	Bueno	ACTIVO
24030	SEDE CENTRAL	74	64	SILLON GIRATORIO DE METAL	746489332257	20/12/2011	Bueno	ACTIVO
24031	SEDE CENTRAL	74	64	ESTANTE DE MELAMINA	746441520449	12/03/2013	Bueno	ACTIVO
24032	SEDE CENTRAL	74	64	ESTANTE DE MELAMINA	746441520450	12/03/2013	Bueno	ACTIVO
24033	SEDE CENTRAL	74	64	MESA DE REUNIONES	746452030114	12/03/2013	Bueno	ACTIVO
24034	SEDE CENTRAL	74	64	PANTALLA ECRAN	746466950020	30/12/2004	Regular	ACTIVO
24035	SEDE CENTRAL	74	64	SILLA GIRATORIA DE METAL	746483901258	14/10/2011	Bueno	ACTIVO
24036	SEDE CENTRAL	74	64	SILLA GIRATORIA DE METAL	746483901312	3/02/2014	Bueno	ACTIVO
24037	SEDE CENTRAL	74	64	SILLON FIJO DE METAL	746487970527	20/12/2011	Bueno	ACTIVO
24038	SEDE CENTRAL	74	64	SILLON GIRATORIO DE METAL	746489332230	20/12/2011	Bueno	ACTIVO
24039	SEDE CENTRAL	74	64	SILLON GIRATORIO DE METAL	746489332232	20/12/2011	Bueno	ACTIVO
24040	SEDE CENTRAL	74	64	SILLON GIRATORIO DE METAL	746489332258	20/12/2011	Bueno	ACTIVO
24041	SEDE CENTRAL	74	64	SILLON GIRATORIO DE METAL	746489332262	20/12/2011	Bueno	ACTIVO
24042	SEDE CENTRAL	74	64	ARCHIVADOR DE MELAMINA	746403550073	29/10/2012	Bueno	ACTIVO
24043	SEDE CENTRAL	74	64	CARRO DE METAL TRANSPORTADOR	746427620039	22/11/2018	Bueno	ACTIVO
24044	SEDE CENTRAL	74	64	ESTANTE DE MELAMINA	746441520454	12/03/2013	Bueno	ACTIVO
24045	SEDE CENTRAL	74	64	ESTANTE DE MELAMINA	746441520455	12/03/2013	Bueno	ACTIVO
24046	SEDE CENTRAL	74	64	MESA DE MELAMINA	746450560186	28/04/1997	Regular	ACTIVO
24047	SEDE CENTRAL	74	64	MESITA DE MADERA PARA TELEFONO	746456100198	2/01/2006	Regular	ACTIVO
24048	SEDE CENTRAL	74	64	PANTALLA ECRAN	746466950095	29/11/2018	Regular	ACTIVO
24049	SEDE CENTRAL	74	64	PERCHERO METALICO	746472380041	17/06/2013	Bueno	ACTIVO
24050	SEDE CENTRAL	74	64	SILLON FIJO DE METAL	746487970512	20/12/2011	Regular	ACTIVO
24051	SEDE CENTRAL	74	64	SILLON FIJO DE METAL	746487970516	20/12/2011	Regular	ACTIVO
24052	SEDE CENTRAL	74	64	SILLON FIJO DE METAL	746487970520	20/12/2011	Bueno	ACTIVO
24053	SEDE CENTRAL	74	64	SILLON FIJO DE METAL	746487970523	20/12/2011	Bueno	ACTIVO
24054	SEDE CENTRAL	74	64	SILLON FIJO DE METAL	746487970524	20/12/2011	Bueno	ACTIVO
24055	SEDE CENTRAL	74	64	SILLON FIJO DE METAL	746487970526	20/12/2011	Bueno	ACTIVO

N°	Nombre del Local	Grupo [1]	Clase [2]	Denominación (Del SINABIP)	Código Patrimonial (Númerico)	Fechas de Adquisición	Estado [3]	Condición [4]
24056	SEDE CENTRAL	74	64	SILLON FIJO DE METAL	746487970528	20/12/2011	Bueno	ACTIVO
24057	SEDE CENTRAL	74	64	SILLON FIJO DE METAL	746487970529	20/12/2011	Bueno	ACTIVO
24058	SEDE CENTRAL	74	64	SILLON FIJO DE METAL	746487970531	20/12/2011	Bueno	ACTIVO
24059	SEDE CENTRAL	74	64	SILLON FIJO DE METAL	746487970533	20/12/2011	Bueno	ACTIVO
24060	SEDE CENTRAL	74	64	SILLON FIJO DE METAL	746487970534	20/12/2011	Bueno	ACTIVO
24061	SEDE CENTRAL	74	64	SILLON FIJO DE METAL	746487970535	20/12/2011	Bueno	ACTIVO
24062	SEDE CENTRAL	74	64	ESCRITORIO DE MELAMINA	746437450759	19/11/2012	Bueno	ACTIVO
24063	SEDE CENTRAL	74	64	ESCRITORIO DE METAL Y MELAMINA	746438810083	13/03/2013	Bueno	ACTIVO
24064	SEDE CENTRAL	74	64	ESCRITORIO DE METAL Y MELAMINA	746438810084	13/03/2013	Bueno	ACTIVO
24065	SEDE CENTRAL	74	64	ESCRITORIO DE METAL Y MELAMINA	746438810092	12/03/2013	Bueno	ACTIVO
24066	SEDE CENTRAL	74	64	ESCRITORIO DE METAL Y MELAMINA	746438810094	12/03/2013	Bueno	ACTIVO
24067	SEDE CENTRAL	74	64	ESCRITORIO DE METAL Y MELAMINA	746438810095	12/03/2013	Regular	ACTIVO
24068	SEDE CENTRAL	74	64	ESCRITORIO DE METAL Y MELAMINA	746438810097	12/03/2013	Bueno	ACTIVO
24069	SEDE CENTRAL	74	64	ESTANTE DE MELAMINA	746441520456	12/03/2013	Bueno	ACTIVO
24070	SEDE CENTRAL	74	64	ESTANTE DE MELAMINA	746441520457	12/03/2013	Bueno	ACTIVO
24071	SEDE CENTRAL	74	64	ESTANTE DE MELAMINA	746441520458	12/03/2013	Bueno	ACTIVO
24072	SEDE CENTRAL	74	64	ESTANTE DE MELAMINA	746441520462	12/03/2013	Bueno	ACTIVO
24073	SEDE CENTRAL	74	64	ESTANTE DE MELAMINA	746441520463	12/03/2013	Bueno	ACTIVO
24074	SEDE CENTRAL	74	64	GABINETE DE MELAMINA	746444820179	12/03/2013	Bueno	ACTIVO
24075	SEDE CENTRAL	74	64	GABINETE DE MELAMINA	746444820180	12/03/2013	Bueno	ACTIVO
24076	SEDE CENTRAL	74	64	GABINETE DE MELAMINA	746444820181	12/03/2013	Bueno	ACTIVO
24077	SEDE CENTRAL	74	64	GABINETE DE MELAMINA	746444820183	12/03/2013	Bueno	ACTIVO
24078	SEDE CENTRAL	74	64	GABINETE DE MELAMINA	746444820213	12/03/2013	Bueno	ACTIVO
24079	SEDE CENTRAL	74	64	GABINETE DE MELAMINA	746444820749	11/12/2014	Bueno	ACTIVO
24080	SEDE CENTRAL	74	64	PERCHERO METALICO	746472380050	24/10/2013	Bueno	ACTIVO
24081	SEDE CENTRAL	74	64	PERCHERO METALICO	746472380052	24/10/2013	Bueno	ACTIVO
24082	SEDE CENTRAL	74	64	SILLON GIRATORIO DE METAL	746489332241	20/12/2011	Bueno	ACTIVO
24083	SEDE CENTRAL	74	64	SILLON GIRATORIO DE METAL	746489332242	20/12/2011	Bueno	ACTIVO
24084	SEDE CENTRAL	74	64	SILLON GIRATORIO DE METAL	746489332565	24/10/2012	Bueno	ACTIVO
24085	SEDE CENTRAL	74	64	CENICERO DE PIE (MAYOR A 1/4 UIT)	746429660066	9/01/1992	Regular	ACTIVO
24086	SEDE CENTRAL	74	64	CREDENZA DE MELAMINA	746432710430	20/08/2015	Bueno	ACTIVO
24087	SEDE CENTRAL	74	64	ESCRITORIO DE METAL	746437790840	11/12/2014	Bueno	ACTIVO
24088	SEDE CENTRAL	74	64	ESCRITORIO DE METAL Y MELAMINA	746438810082	13/03/2013	Bueno	ACTIVO
24089	SEDE CENTRAL	74	64	GABINETE DE MELAMINA	746444820182	12/03/2013	Bueno	ACTIVO
24090	SEDE CENTRAL	74	64	GABINETE DE MELAMINA	746444820202	12/03/2013	Bueno	ACTIVO
24091	SEDE CENTRAL	74	64	GABINETE DE MELAMINA	746444820750	11/12/2014	Bueno	ACTIVO
24092	SEDE CENTRAL	74	64	MODULO DE MELAMINA	746460980448	29/10/2018	Bueno	ACTIVO
24093	SEDE CENTRAL	74	64	SILLON GIRATORIO DE METAL	746489332246	20/12/2011	Bueno	ACTIVO
24094	SEDE CENTRAL	74	64	SILLON GIRATORIO DE METAL	746489332919	22/06/2013	Bueno	ACTIVO
24095	SEDE CENTRAL	74	64	CREDENZA DE MELAMINA	746432710159	13/03/2013	Bueno	ACTIVO
24096	SEDE CENTRAL	74	64	ESCRITORIO DE METAL	746437790816	13/03/2013	Bueno	ACTIVO
24097	SEDE CENTRAL	74	64	MODULO DE MELAMINA	746460980421	20/08/2015	Bueno	ACTIVO
24098	SEDE CENTRAL	74	64	PERCHERO METALICO	746472380042	17/06/2013	Bueno	ACTIVO
24099	SEDE CENTRAL	74	64	PERCHERO METALICO	746472380045	17/06/2013	Bueno	ACTIVO
24100	SEDE CENTRAL	74	64	SILLON FIJO DE METAL	746487970513	20/12/2011	Bueno	ACTIVO
24101	SEDE CENTRAL	74	64	SILLON GIRATORIO DE METAL	746489332260	20/12/2011	Bueno	ACTIVO
24102	SEDE CENTRAL	74	64	CREDENZA DE MELAMINA	746432710158	13/03/2013	Bueno	ACTIVO
24103	SEDE CENTRAL	74	64	ESCRITORIO DE METAL	746437790815	13/03/2013	Bueno	ACTIVO
24104	SEDE CENTRAL	74	64	SILLON FIJO DE METAL	746487970517	20/12/2011	Bueno	ACTIVO
24105	SEDE CENTRAL	74	64	SILLON GIRATORIO DE METAL	746489332261	20/12/2011	Bueno	ACTIVO
24106	SEDE CENTRAL	74	64	ESCRITORIO DE MELAMINA	746437450798	12/03/2013	Bueno	ACTIVO
24107	SEDE CENTRAL	74	64	ESCRITORIO DE MELAMINA	746437450800	12/03/2013	Bueno	ACTIVO
24108	SEDE CENTRAL	74	64	ESCRITORIO DE MELAMINA	746437450801	12/03/2013	Bueno	ACTIVO
24109	SEDE CENTRAL	74	64	ESCRITORIO DE MELAMINA	746437450802	13/03/2013	Bueno	ACTIVO
24110	SEDE CENTRAL	74	64	ESCRITORIO DE MELAMINA	746437450875	20/03/2013	Bueno	ACTIVO
24111	SEDE CENTRAL	74	64	ESCRITORIO DE METAL Y MELAMINA	746438810088	12/03/2013	Bueno	ACTIVO
24112	SEDE CENTRAL	74	64	ESCRITORIO DE METAL Y MELAMINA	746438810090	12/03/2013	Bueno	ACTIVO
24113	SEDE CENTRAL	74	64	GABINETE DE MELAMINA	746444820184	12/03/2013	Bueno	ACTIVO
24114	SEDE CENTRAL	74	64	GABINETE DE MELAMINA	746444820185	12/03/2013	Bueno	ACTIVO
24115	SEDE CENTRAL	74	64	GABINETE DE MELAMINA	746444820186	12/03/2013	Bueno	ACTIVO
24116	SEDE CENTRAL	74	64	GABINETE DE MELAMINA	746444820187	12/03/2013	Bueno	ACTIVO
24117	SEDE CENTRAL	74	64	GABINETE DE MELAMINA	746444820188	12/03/2013	Bueno	ACTIVO
24118	SEDE CENTRAL	74	64	GABINETE DE MELAMINA	746444820189	12/03/2013	Bueno	ACTIVO
24119	SEDE CENTRAL	74	64	GABINETE DE MELAMINA	746444820190	12/03/2013	Bueno	ACTIVO
24120	SEDE CENTRAL	74	64	SILLON GIRATORIO DE METAL	746489332236	20/12/2011	Bueno	ACTIVO
24121	SEDE CENTRAL	74	64	SILLON GIRATORIO DE METAL	746489332245	20/12/2011	Bueno	ACTIVO
24122	SEDE CENTRAL	74	64	ESCRITORIO DE MELAMINA	746437450803	13/03/2013	Bueno	ACTIVO
24123	SEDE CENTRAL	74	64	ESCRITORIO DE MELAMINA	746437450804	13/03/2013	Bueno	ACTIVO
24124	SEDE CENTRAL	74	64	ESCRITORIO DE MELAMINA	746437450805	13/03/2013	Bueno	ACTIVO
24125	SEDE CENTRAL	74	64	ESCRITORIO DE MELAMINA	746437450806	13/03/2013	Bueno	ACTIVO
24126	SEDE CENTRAL	74	64	ESCRITORIO DE METAL Y MELAMINA	746438810087	12/03/2013	Bueno	ACTIVO
24127	SEDE CENTRAL	74	64	GABINETE DE MELAMINA	746444820191	12/03/2013	Bueno	ACTIVO
24128	SEDE CENTRAL	74	64	GABINETE DE MELAMINA	746444820192	12/03/2013	Bueno	ACTIVO
24129	SEDE CENTRAL	74	64	GABINETE DE MELAMINA	746444820194	12/03/2013	Bueno	ACTIVO
24130	SEDE CENTRAL	74	64	GABINETE DE MELAMINA	746444820195	12/03/2013	Bueno	ACTIVO
24131	SEDE CENTRAL	74	64	GABINETE DE MELAMINA	746444820196	12/03/2013	Bueno	ACTIVO
24132	SEDE CENTRAL	74	64	PERCHERO METALICO	746472380039	17/06/2013	Bueno	ACTIVO
24133	SEDE CENTRAL	74	64	ESCRITORIO DE MELAMINA	746437450807	13/03/2013	Regular	ACTIVO
24134	SEDE CENTRAL	74	64	ESCRITORIO DE METAL Y MELAMINA	746438810086	12/03/2013	Bueno	ACTIVO
24135	SEDE CENTRAL	74	64	GABINETE DE MELAMINA	746444820193	12/03/2013	Bueno	ACTIVO
24136	SEDE CENTRAL	74	64	GABINETE DE MELAMINA	746444820197	12/03/2013	Bueno	ACTIVO
24137	SEDE CENTRAL	74	64	SILLON GIRATORIO DE METAL	746489332247	20/12/2011	Bueno	ACTIVO
24138	SEDE CENTRAL	74	64	SILLON GIRATORIO DE METAL	746489332560	24/10/2012	Bueno	ACTIVO
24139	SEDE CENTRAL	74	64	CREDENZA DE MELAMINA	746432710157	13/03/2013	Bueno	ACTIVO
24140	SEDE CENTRAL	74	64	ESCRITORIO DE METAL	746437790817	13/03/2013	Regular	ACTIVO
24141	SEDE CENTRAL	74	64	PERCHERO METALICO	746472380046	17/06/2013	Bueno	ACTIVO
24142	SEDE CENTRAL	74	64	SILLON FIJO DE METAL	746487970583	19/09/2012	Bueno	ACTIVO
24143	SEDE CENTRAL	74	64	SILLON GIRATORIO DE METAL	746489332254	20/12/2011	Bueno	ACTIVO
24144	SEDE CENTRAL	74	64	ESCRITORIO DE MELAMINA	746437450822	13/03/2013	Bueno	ACTIVO
24145	SEDE CENTRAL	74	64	GABINETE DE MELAMINA	746444820214	12/03/2013	Bueno	ACTIVO
24146	SEDE CENTRAL	74	64	PERCHERO METALICO	746472380040	17/06/2013	Bueno	ACTIVO

N°	Nombre del Local	Grupo [1]	Clase [2]	Denominación (Del SINABIP)	Código Patrimonial (Númerico)	Fechas de Adquisición	Estado [3]	Condición [4]
24147	SEDE CENTRAL	74	64	SILLON FIJO DE METAL	746487970510	20/12/2011	Bueno	ACTIVO
24148	SEDE CENTRAL	74	64	SILLON GIRATORIO DE METAL	746489332471	24/10/2012	Bueno	ACTIVO
24149	SEDE CENTRAL	74	64	ESCRITORIO DE METAL	746437790818	13/03/2013	Regular	ACTIVO
24150	SEDE CENTRAL	74	64	ESTANTE DE MELAMINA	746441520531	18/07/2013	Bueno	ACTIVO
24151	SEDE CENTRAL	74	64	ESTANTE DE MELAMINA	746441520600	27/11/2013	Bueno	ACTIVO
24152	SEDE CENTRAL	74	64	MESA DE REUNIONES	746452030113	12/03/2013	Regular	ACTIVO
24153	SEDE CENTRAL	74	64	MODULO DE MELAMINA	746460980450	6/12/2018	Bueno	ACTIVO
24154	SEDE CENTRAL	74	64	PERCHERO METALICO	746472380048	17/06/2013	Bueno	ACTIVO
24155	SEDE CENTRAL	74	64	SILLON FIJO DE METAL	746487970392	9/08/2010	Regular	ACTIVO
24156	SEDE CENTRAL	74	64	SILLON FIJO DE METAL	746487970514	20/12/2011	Bueno	ACTIVO
24157	SEDE CENTRAL	74	64	SILLON FIJO DE METAL	746487970515	20/12/2011	Bueno	ACTIVO
24158	SEDE CENTRAL	74	64	SILLON FIJO DE METAL	746487970525	20/12/2011	Bueno	ACTIVO
24159	SEDE CENTRAL	74	64	SILLON FIJO DE METAL	746487970572	19/09/2012	Bueno	ACTIVO
24160	SEDE CENTRAL	74	64	SILLON GIRATORIO DE METAL	746489332255	20/12/2011	Bueno	ACTIVO
24161	SEDE CENTRAL	74	64	ARMARIO DE MELAMINA	746406260271	20/08/2015	Bueno	ACTIVO
24162	SEDE CENTRAL	74	64	ARMARIO DE MELAMINA	746406260272	20/08/2015	Bueno	ACTIVO
24163	SEDE CENTRAL	74	64	ARMARIO DE MELAMINA	746406260273	20/08/2015	Bueno	ACTIVO
24164	SEDE CENTRAL	74	64	ESCALERA METALICA TIPO TIJERA	746436440014	30/11/2007	Regular	ACTIVO
24165	SEDE CENTRAL	74	64	ESTANTE DE MELAMINA	746441520882	20/08/2015	Bueno	ACTIVO
24166	SEDE CENTRAL	74	64	GABINETE DE MELAMINA	746444821119	20/08/2015	Regular	ACTIVO
24167	SEDE CENTRAL	74	64	MESITA DE MADERA PARA TELEFONO	746456100111	31/12/1999	Regular	ACTIVO
24168	SEDE CENTRAL	74	64	SILLA FIJA DE MADERA	746481190298	1/12/1985	Regular	ACTIVO
24169	SEDE CENTRAL	74	64	SILLA FIJA DE MADERA	746481190332	9/01/1992	Regular	ACTIVO
24170	SEDE CENTRAL	74	64	ARMARIO DE MELAMINA	746406260167	13/03/2013	Bueno	ACTIVO
24171	SEDE CENTRAL	74	64	ESCRITORIO DE MELAMINA	746437450821	13/03/2013	Bueno	ACTIVO
24172	SEDE CENTRAL	74	64	GABINETE DE MELAMINA	746444820215	12/03/2013	Bueno	ACTIVO
24173	SEDE CENTRAL	74	64	SILLA FIJA DE MADERA	746481190373	21/03/2000	Regular	ACTIVO
24174	SEDE CENTRAL	74	64	SILLON GIRATORIO DE METAL	746489332259	20/12/2011	Bueno	ACTIVO
24175	SEDE CENTRAL	74	64	ESTANTE DE MELAMINA	746441520881	20/08/2015	Bueno	ACTIVO
24176	SEDE CENTRAL	74	64	ESTANTE DE MELAMINA	746441520937	17/08/2016	Bueno	ACTIVO
24177	SEDE CENTRAL	74	64	ESCRITORIO DE MELAMINA	746437450311	23/11/2010	Regular	ACTIVO
24178	SEDE CENTRAL	74	64	ESCRITORIO DE MELAMINA	746437450808	13/03/2013	Bueno	ACTIVO
24179	SEDE CENTRAL	74	64	ESCRITORIO DE MELAMINA	746437450809	13/03/2013	Bueno	ACTIVO
24180	SEDE CENTRAL	74	64	ESCRITORIO DE MELAMINA	746437450810	13/03/2013	Bueno	ACTIVO
24181	SEDE CENTRAL	74	64	ESCRITORIO DE MELAMINA	746437450812	13/03/2013	Bueno	ACTIVO
24182	SEDE CENTRAL	74	64	ESCRITORIO DE MELAMINA	746437450813	13/03/2013	Bueno	ACTIVO
24183	SEDE CENTRAL	74	64	ESCRITORIO DE MELAMINA	746437450815	13/03/2013	Bueno	ACTIVO
24184	SEDE CENTRAL	74	64	ESCRITORIO DE MELAMINA	746437450816	13/03/2013	Bueno	ACTIVO
24185	SEDE CENTRAL	74	64	ESCRITORIO DE MELAMINA	746437450817	13/03/2013	Bueno	ACTIVO
24186	SEDE CENTRAL	74	64	ESCRITORIO DE MELAMINA	746437450818	13/03/2013	Bueno	ACTIVO
24187	SEDE CENTRAL	74	64	ESCRITORIO DE MELAMINA	746437450820	13/03/2013	Bueno	ACTIVO
24188	SEDE CENTRAL	74	64	ESCRITORIO DE MELAMINA	746437451757	15/06/2015	Bueno	ACTIVO
24189	SEDE CENTRAL	74	64	ESCRITORIO DE METAL Y MELAMINA	746438810085	12/03/2013	Bueno	ACTIVO
24190	SEDE CENTRAL	74	64	ESCRITORIO DE METAL Y MELAMINA	746438810089	12/03/2013	Bueno	ACTIVO
24191	SEDE CENTRAL	74	64	ESCRITORIO DE METAL Y MELAMINA	746438810093	12/03/2013	Bueno	ACTIVO
24192	SEDE CENTRAL	74	64	ESCRITORIO DE METAL Y MELAMINA	746438810096	12/03/2013	Bueno	ACTIVO
24193	SEDE CENTRAL	74	64	GABINETE DE MELAMINA	746444820198	12/03/2013	Bueno	ACTIVO
24194	SEDE CENTRAL	74	64	GABINETE DE MELAMINA	746444820199	12/03/2013	Bueno	ACTIVO
24195	SEDE CENTRAL	74	64	GABINETE DE MELAMINA	746444820200	12/03/2013	Bueno	ACTIVO
24196	SEDE CENTRAL	74	64	GABINETE DE MELAMINA	746444820201	12/03/2013	Bueno	ACTIVO
24197	SEDE CENTRAL	74	64	GABINETE DE MELAMINA	746444820203	12/03/2013	Bueno	ACTIVO
24198	SEDE CENTRAL	74	64	GABINETE DE MELAMINA	746444820204	12/03/2013	Bueno	ACTIVO
24199	SEDE CENTRAL	74	64	GABINETE DE MELAMINA	746444820205	12/03/2013	Bueno	ACTIVO
24200	SEDE CENTRAL	74	64	GABINETE DE MELAMINA	746444820206	12/03/2013	Bueno	ACTIVO
24201	SEDE CENTRAL	74	64	GABINETE DE MELAMINA	746444820207	12/03/2013	Bueno	ACTIVO
24202	SEDE CENTRAL	74	64	GABINETE DE MELAMINA	746444820208	12/03/2013	Bueno	ACTIVO
24203	SEDE CENTRAL	74	64	GABINETE DE MELAMINA	746444820209	12/03/2013	Bueno	ACTIVO
24204	SEDE CENTRAL	74	64	GABINETE DE MELAMINA	746444820210	12/03/2013	Bueno	ACTIVO
24205	SEDE CENTRAL	74	64	GABINETE DE MELAMINA	746444820211	12/03/2013	Bueno	ACTIVO
24206	SEDE CENTRAL	74	64	GABINETE DE MELAMINA	746444820212	12/03/2013	Bueno	ACTIVO
24207	SEDE CENTRAL	74	64	MESA DE MELAMINA	746450560509	16/03/2016	Bueno	ACTIVO
24208	SEDE CENTRAL	74	64	MESA DE METAL Y MELAMINA	746451860220	12/03/2013	Bueno	ACTIVO
24209	SEDE CENTRAL	74	64	MODULO DE MELAMINA	746460980301	17/04/2013	Bueno	ACTIVO
24210	SEDE CENTRAL	74	64	PERCHERO METALICO	746472380043	17/06/2013	Bueno	ACTIVO
24211	SEDE CENTRAL	74	64	PERCHERO METALICO	746472380044	17/06/2013	Bueno	ACTIVO
24212	SEDE CENTRAL	74	64	SILLON GIRATORIO DE METAL	746489332234	20/12/2011	Bueno	ACTIVO
24213	SEDE CENTRAL	74	64	SILLON GIRATORIO DE METAL	746489332238	20/12/2011	Bueno	ACTIVO
24214	SEDE CENTRAL	74	64	SILLON GIRATORIO DE METAL	746489332552	24/10/2012	Bueno	ACTIVO
24215	SEDE CENTRAL	74	64	SILLON GIRATORIO DE METAL	746489332580	24/10/2012	Bueno	ACTIVO
24216	SEDE CENTRAL	74	64	ARCHIVADOR DE MELAMINA	746403550072	29/10/2012	Bueno	ACTIVO
24217	SEDE CENTRAL	74	64	CAJONERA RODABLE DE MELAMINA	746419250097	13/10/2011	Bueno	ACTIVO
24218	SEDE CENTRAL	74	64	CARRO DE METAL TRANSPORTADOR	746427620038	22/11/2018	Bueno	ACTIVO
24219	SEDE CENTRAL	74	64	CREDENZA DE MELAMINA	746432710119	29/10/2012	Bueno	ACTIVO
24220	SEDE CENTRAL	74	64	ESCRITORIO DE MELAMINA	746437451192	27/12/2013	Bueno	ACTIVO
24221	SEDE CENTRAL	74	64	ESCRITORIO DE MELAMINA	746437451334	24/06/2011	Regular	ACTIVO
24222	SEDE CENTRAL	74	64	ESCRITORIO DE MELAMINA	746437451335	1/06/2011	Regular	ACTIVO
24223	SEDE CENTRAL	74	64	ESCRITORIO DE MELAMINA	746437451336	27/10/2011	Regular	ACTIVO
24224	SEDE CENTRAL	74	64	ESCRITORIO DE MELAMINA	746437451337	27/10/2011	Bueno	ACTIVO
24225	SEDE CENTRAL	74	64	ESCRITORIO DE MELAMINA	746437451338	27/10/2011	Bueno	ACTIVO
24226	SEDE CENTRAL	74	64	ESCRITORIO DE MELAMINA	746437451339	27/10/2011	Bueno	ACTIVO
24227	SEDE CENTRAL	74	64	ESCRITORIO DE MELAMINA	746437451342	19/10/2011	Bueno	ACTIVO
24228	SEDE CENTRAL	74	64	ESCRITORIO DE MELAMINA	746437451343	1/06/2011	Bueno	ACTIVO
24229	SEDE CENTRAL	74	64	ESCRITORIO DE MELAMINA	746437451344	1/06/2011	Bueno	ACTIVO
24230	SEDE CENTRAL	74	64	ESCRITORIO DE MELAMINA	746437451345	24/03/2014	Regular	ACTIVO
24231	SEDE CENTRAL	74	64	ESCRITORIO DE MELAMINA	746437451347	24/04/2014	Bueno	ACTIVO
24232	SEDE CENTRAL	74	64	ESCRITORIO DE MELAMINA	746437451348	24/04/2014	Bueno	ACTIVO
24233	SEDE CENTRAL	74	64	ESCRITORIO DE MELAMINA	746437451349	24/04/2014	Bueno	ACTIVO
24234	SEDE CENTRAL	74	64	ESCRITORIO DE MELAMINA	746437451350	24/04/2014	Bueno	ACTIVO
24235	SEDE CENTRAL	74	64	ESCRITORIO DE MELAMINA	746437451351	24/04/2014	Bueno	ACTIVO
24236	SEDE CENTRAL	74	64	ESCRITORIO DE MELAMINA	746437451359	24/04/2014	Bueno	ACTIVO
24237	SEDE CENTRAL	74	64	ESCRITORIO DE MELAMINA	746437451431	13/06/2014	Bueno	ACTIVO

Nº	Nombre del Local	Grupo [1]	Clase [2]	Denominación (Del SINABIP)	Código Patrimonial (Númerico)	Fechas de Adquisición	Estado [3]	Condición [4]
24238	SEDE CENTRAL	74	64	ESCRITORIO DE METAL	746437790841	26/12/2014	Bueno	ACTIVO
24239	SEDE CENTRAL	74	64	GABINETE DE MELAMINA	746444820093	28/10/2011	Regular	ACTIVO
24240	SEDE CENTRAL	74	64	GABINETE DE MELAMINA	746444820113	15/12/2011	Bueno	ACTIVO
24241	SEDE CENTRAL	74	64	GABINETE DE MELAMINA	746444820277	5/07/2013	Bueno	ACTIVO
24242	SEDE CENTRAL	74	64	GABINETE DE MELAMINA	746444820407	27/12/2013	Bueno	ACTIVO
24243	SEDE CENTRAL	74	64	GABINETE DE MELAMINA	746444820412	27/12/2013	Bueno	ACTIVO
24244	SEDE CENTRAL	74	64	GABINETE DE MELAMINA	746444820482	27/12/2013	Bueno	ACTIVO
24245	SEDE CENTRAL	74	64	GABINETE DE MELAMINA	746444820550	27/12/2013	Bueno	ACTIVO
24246	SEDE CENTRAL	74	64	GABINETE DE MELAMINA	746444820587	3/02/2014	Bueno	ACTIVO
24247	SEDE CENTRAL	74	64	GABINETE DE MELAMINA	746444820589	3/02/2014	Bueno	ACTIVO
24248	SEDE CENTRAL	74	64	GABINETE DE MELAMINA	746444820590	3/02/2014	Bueno	ACTIVO
24249	SEDE CENTRAL	74	64	GABINETE DE MELAMINA	746444820591	3/02/2014	Bueno	ACTIVO
24250	SEDE CENTRAL	74	64	GABINETE DE MELAMINA	746444820594	3/02/2014	Bueno	ACTIVO
24251	SEDE CENTRAL	74	64	GABINETE DE MELAMINA	746444820596	3/02/2014	Bueno	ACTIVO
24252	SEDE CENTRAL	74	64	GABINETE DE MELAMINA	746444820597	3/02/2014	Bueno	ACTIVO
24253	SEDE CENTRAL	74	64	GABINETE DE MELAMINA	746444820598	26/03/2014	Bueno	ACTIVO
24254	SEDE CENTRAL	74	64	GABINETE DE MELAMINA	746444820599	26/03/2014	Bueno	ACTIVO
24255	SEDE CENTRAL	74	64	GABINETE DE MELAMINA	746444820600	24/04/2014	Bueno	ACTIVO
24256	SEDE CENTRAL	74	64	GABINETE DE MELAMINA	746444820603	9/06/2014	Bueno	ACTIVO
24257	SEDE CENTRAL	74	64	GABINETE DE MELAMINA	746444820605	9/06/2014	Bueno	ACTIVO
24258	SEDE CENTRAL	74	64	GABINETE DE MELAMINA	746444820607	9/06/2014	Bueno	ACTIVO
24259	SEDE CENTRAL	74	64	GABINETE DE MELAMINA	746444820610	9/06/2014	Bueno	ACTIVO
24260	SEDE CENTRAL	74	64	GABINETE DE MELAMINA	746444820613	9/06/2014	Bueno	ACTIVO
24261	SEDE CENTRAL	74	64	GABINETE DE MELAMINA	746444820614	9/06/2014	Bueno	ACTIVO
24262	SEDE CENTRAL	74	64	MESA DE MELAMINA	746450560290	29/10/2012	Bueno	ACTIVO
24263	SEDE CENTRAL	74	64	PERCHERO METALICO	746472380049	24/10/2013	Bueno	ACTIVO
24264	SEDE CENTRAL	74	64	PERCHERO METALICO	746472380051	24/10/2013	Bueno	ACTIVO
24265	SEDE CENTRAL	74	64	PERCHERO METALICO	746472380053	24/10/2013	Bueno	ACTIVO
24266	SEDE CENTRAL	74	64	PERCHERO METALICO	746472380055	24/10/2013	Bueno	ACTIVO
24267	SEDE CENTRAL	74	64	PERCHERO METALICO	746472380057	24/10/2013	Bueno	ACTIVO
24268	SEDE CENTRAL	74	64	SILLA FIJA DE METAL	746481871886	22/06/2013	Bueno	ACTIVO
24269	SEDE CENTRAL	74	64	SILLON FIJO DE METAL	746487970574	19/09/2012	Bueno	ACTIVO
24270	SEDE CENTRAL	74	64	SILLON GIRATORIO DE METAL	746489332235	20/12/2011	Bueno	ACTIVO
24271	SEDE CENTRAL	74	64	SILLON GIRATORIO DE METAL	746489332239	20/12/2011	Bueno	ACTIVO
24272	SEDE CENTRAL	74	64	SILLON GIRATORIO DE METAL	746489332468	24/10/2012	Bueno	ACTIVO
24273	SEDE CENTRAL	74	64	SILLON GIRATORIO DE METAL	746489332470	24/10/2012	Regular	ACTIVO
24274	SEDE CENTRAL	74	64	SILLON GIRATORIO DE METAL	746489332513	24/10/2012	Bueno	ACTIVO
24275	SEDE CENTRAL	74	64	SILLON GIRATORIO DE METAL	746489332546	24/10/2012	Regular	ACTIVO
24276	SEDE CENTRAL	74	64	SILLON GIRATORIO DE METAL	746489332551	24/10/2012	Bueno	ACTIVO
24277	SEDE CENTRAL	74	64	SILLON GIRATORIO DE METAL	746489332564	24/10/2012	Bueno	ACTIVO
24278	SEDE CENTRAL	74	64	SILLON GIRATORIO DE METAL	746489332567	24/10/2012	Bueno	ACTIVO
24279	SEDE CENTRAL	74	64	ESCRITORIO DE MELAMINA	746437451073	27/12/2013	Regular	ACTIVO
24280	SEDE CENTRAL	74	64	ESCRITORIO DE MELAMINA	746437451074	27/12/2013	Bueno	ACTIVO
24281	SEDE CENTRAL	74	64	ESCRITORIO DE MELAMINA	746437451076	27/12/2013	Bueno	ACTIVO
24282	SEDE CENTRAL	74	64	ESCRITORIO DE MELAMINA	746437451077	27/12/2013	Bueno	ACTIVO
24283	SEDE CENTRAL	74	64	ESCRITORIO DE MELAMINA	746437451079	27/12/2013	Bueno	ACTIVO
24284	SEDE CENTRAL	74	64	ESCRITORIO DE MELAMINA	746437451080	27/12/2013	Bueno	ACTIVO
24285	SEDE CENTRAL	74	64	ESCRITORIO DE MELAMINA	746437451082	27/12/2013	Bueno	ACTIVO
24286	SEDE CENTRAL	74	64	ESCRITORIO DE MELAMINA	746437451083	27/12/2013	Bueno	ACTIVO
24287	SEDE CENTRAL	74	64	ESCRITORIO DE MELAMINA	746437451128	27/12/2013	Bueno	ACTIVO
24288	SEDE CENTRAL	74	64	ESCRITORIO DE MELAMINA	746437451133	27/12/2013	Regular	ACTIVO
24289	SEDE CENTRAL	74	64	ESCRITORIO DE MELAMINA	746437451233	27/12/2013	Bueno	ACTIVO
24290	SEDE CENTRAL	74	64	ESCRITORIO DE MELAMINA	746437451234	27/12/2013	Bueno	ACTIVO
24291	SEDE CENTRAL	74	64	ESCRITORIO DE MELAMINA	746437451248	27/12/2013	Bueno	ACTIVO
24292	SEDE CENTRAL	74	64	ESCRITORIO DE MELAMINA	746437451298	27/12/2013	Bueno	ACTIVO
24293	SEDE CENTRAL	74	64	ESCRITORIO DE MELAMINA	746437451300	27/12/2013	Bueno	ACTIVO
24294	SEDE CENTRAL	74	64	ESCRITORIO DE METAL Y MELAMINA	746438810124	27/12/2013	Bueno	ACTIVO
24295	SEDE CENTRAL	74	64	ESCRITORIO DE METAL Y MELAMINA	746438810125	27/12/2013	Bueno	ACTIVO
24296	SEDE CENTRAL	74	64	ESTANTE DE MELAMINA	746441520643	27/12/2013	Bueno	ACTIVO
24297	SEDE CENTRAL	74	64	ESTANTE DE MELAMINA	746441520647	27/12/2013	Bueno	ACTIVO
24298	SEDE CENTRAL	74	64	ESTANTE DE MELAMINA	746441520650	27/12/2013	Bueno	ACTIVO
24299	SEDE CENTRAL	74	64	GABINETE DE MELAMINA	746444820426	27/12/2013	Bueno	ACTIVO
24300	SEDE CENTRAL	74	64	GABINETE DE MELAMINA	746444820427	27/12/2013	Regular	ACTIVO
24301	SEDE CENTRAL	74	64	GABINETE DE MELAMINA	746444820428	27/12/2013	Bueno	ACTIVO
24302	SEDE CENTRAL	74	64	GABINETE DE MELAMINA	746444820429	27/12/2013	Bueno	ACTIVO
24303	SEDE CENTRAL	74	64	GABINETE DE MELAMINA	746444820430	27/12/2013	Bueno	ACTIVO
24304	SEDE CENTRAL	74	64	GABINETE DE MELAMINA	746444820431	27/12/2013	Bueno	ACTIVO
24305	SEDE CENTRAL	74	64	GABINETE DE MELAMINA	746444820432	27/12/2013	Bueno	ACTIVO
24306	SEDE CENTRAL	74	64	GABINETE DE MELAMINA	746444820433	27/12/2013	Bueno	ACTIVO
24307	SEDE CENTRAL	74	64	GABINETE DE MELAMINA	746444820434	27/12/2013	Bueno	ACTIVO
24308	SEDE CENTRAL	74	64	GABINETE DE MELAMINA	746444820437	27/12/2013	Bueno	ACTIVO
24309	SEDE CENTRAL	74	64	GABINETE DE MELAMINA	746444820438	27/12/2013	Bueno	ACTIVO
24310	SEDE CENTRAL	74	64	GABINETE DE MELAMINA	746444820447	27/12/2013	Bueno	ACTIVO
24311	SEDE CENTRAL	74	64	GABINETE DE MELAMINA	746444820448	27/12/2013	Bueno	ACTIVO
24312	SEDE CENTRAL	74	64	GABINETE DE MELAMINA	746444820449	27/12/2013	Bueno	ACTIVO
24313	SEDE CENTRAL	74	64	GABINETE DE MELAMINA	746444820451	27/12/2013	Bueno	ACTIVO
24314	SEDE CENTRAL	74	64	MESA DE MADERA	746449320078	1/01/1990	Regular	ACTIVO
24315	SEDE CENTRAL	74	64	MESA DE MELAMINA	746450560413	27/12/2013	Bueno	ACTIVO
24316	SEDE CENTRAL	74	64	MODULO DE MELAMINA	746460980352	27/12/2013	Bueno	ACTIVO
24317	SEDE CENTRAL	74	64	MODULO DE MELAMINA	746460980353	27/12/2013	Bueno	ACTIVO
24318	SEDE CENTRAL	74	64	PIZARRA ACRILICA	746473050203	23/03/2010	Regular	ACTIVO
24319	SEDE CENTRAL	74	64	SILLA FIJA DE METAL	746481871722	22/06/2013	Bueno	ACTIVO
24320	SEDE CENTRAL	74	64	SILLON GIRATORIO DE METAL	746489332271	22/12/2011	Bueno	ACTIVO
24321	SEDE CENTRAL	74	64	SILLON GIRATORIO DE METAL	746489333020	22/06/2013	Bueno	ACTIVO
24322	SEDE CENTRAL	74	64	SILLON GIRATORIO DE METAL	746489333032	22/06/2013	Bueno	ACTIVO
24323	SEDE CENTRAL	74	64	SILLON GIRATORIO DE METAL	746489333362	22/06/2013	Bueno	ACTIVO
24324	SEDE CENTRAL	74	64	ARCHIVADOR DE MELAMINA	746403550104	27/12/2013	Bueno	ACTIVO
24325	SEDE CENTRAL	74	64	CREDENZA DE MELAMINA	746432710321	27/12/2013	Bueno	ACTIVO
24326	SEDE CENTRAL	74	64	CREDENZA DE MELAMINA	746432710322	27/12/2013	Bueno	ACTIVO
24327	SEDE CENTRAL	74	64	ESCRITORIO DE MELAMINA	746437451075	27/12/2013	Bueno	ACTIVO
24328	SEDE CENTRAL	74	64	ESCRITORIO DE MELAMINA	746437451078	27/12/2013	Bueno	ACTIVO

N°	Nombre del Local	Grupo [1]	Clase [2]	Denominación (Del SINABIP)	Código Patrimonial (Númerico)	Fechas de Adquisición	Estado [3]	Condición [4]
24329	SEDE CENTRAL	74	64	ESCRITORIO DE MELAMINA	746437451081	27/12/2013	Bueno	ACTIVO
24330	SEDE CENTRAL	74	64	ESCRITORIO DE MELAMINA	746437451126	27/12/2013	Bueno	ACTIVO
24331	SEDE CENTRAL	74	64	ESCRITORIO DE MELAMINA	746437451127	27/12/2013	Bueno	ACTIVO
24332	SEDE CENTRAL	74	64	ESCRITORIO DE MELAMINA	746437451129	27/12/2013	Bueno	ACTIVO
24333	SEDE CENTRAL	74	64	ESCRITORIO DE MELAMINA	746437451130	27/12/2013	Bueno	ACTIVO
24334	SEDE CENTRAL	74	64	ESCRITORIO DE MELAMINA	746437451131	27/12/2013	Bueno	ACTIVO
24335	SEDE CENTRAL	74	64	ESCRITORIO DE MELAMINA	746437451132	27/12/2013	Bueno	ACTIVO
24336	SEDE CENTRAL	74	64	ESCRITORIO DE MELAMINA	746437451134	27/12/2013	Bueno	ACTIVO
24337	SEDE CENTRAL	74	64	ESCRITORIO DE MELAMINA	746437451135	27/12/2013	Bueno	ACTIVO
24338	SEDE CENTRAL	74	64	ESCRITORIO DE MELAMINA	746437451143	27/12/2013	Bueno	ACTIVO
24339	SEDE CENTRAL	74	64	ESCRITORIO DE MELAMINA	746437451237	27/12/2013	Bueno	ACTIVO
24340	SEDE CENTRAL	74	64	ESCRITORIO DE MELAMINA	746437451239	27/12/2013	Bueno	ACTIVO
24341	SEDE CENTRAL	74	64	ESCRITORIO DE MELAMINA	746437451296	27/12/2013	Bueno	ACTIVO
24342	SEDE CENTRAL	74	64	ESCRITORIO DE MELAMINA	746437451297	27/12/2013	Bueno	ACTIVO
24343	SEDE CENTRAL	74	64	ESTANTE DE MELAMINA	746441520137	16/04/2009	Regular	ACTIVO
24344	SEDE CENTRAL	74	64	ESTANTE DE MELAMINA	746441520645	27/12/2013	Bueno	ACTIVO
24345	SEDE CENTRAL	74	64	ESTANTE DE MELAMINA	746441520646	27/12/2013	Bueno	ACTIVO
24346	SEDE CENTRAL	74	64	ESTANTE DE MELAMINA	746441520649	27/12/2013	Bueno	ACTIVO
24347	SEDE CENTRAL	74	64	ESTANTE DE MELAMINA	746441520651	27/12/2013	Bueno	ACTIVO
24348	SEDE CENTRAL	74	64	GABINETE DE MELAMINA	746444820435	27/12/2013	Bueno	ACTIVO
24349	SEDE CENTRAL	74	64	GABINETE DE MELAMINA	746444820436	27/12/2013	Bueno	ACTIVO
24350	SEDE CENTRAL	74	64	GABINETE DE MELAMINA	746444820439	27/12/2013	Bueno	ACTIVO
24351	SEDE CENTRAL	74	64	GABINETE DE MELAMINA	746444820440	27/12/2013	Bueno	ACTIVO
24352	SEDE CENTRAL	74	64	GABINETE DE MELAMINA	746444820441	27/12/2013	Bueno	ACTIVO
24353	SEDE CENTRAL	74	64	GABINETE DE MELAMINA	746444820442	27/12/2013	Bueno	ACTIVO
24354	SEDE CENTRAL	74	64	GABINETE DE MELAMINA	746444820443	27/12/2013	Bueno	ACTIVO
24355	SEDE CENTRAL	74	64	GABINETE DE MELAMINA	746444820444	27/12/2013	Bueno	ACTIVO
24356	SEDE CENTRAL	74	64	GABINETE DE MELAMINA	746444820445	27/12/2013	Bueno	ACTIVO
24357	SEDE CENTRAL	74	64	GABINETE DE MELAMINA	746444820446	27/12/2013	Bueno	ACTIVO
24358	SEDE CENTRAL	74	64	GABINETE DE MELAMINA	746444820450	27/12/2013	Bueno	ACTIVO
24359	SEDE CENTRAL	74	64	MESITA DE METAL PARA TELEFONO	746458140015	1/01/1989	Regular	ACTIVO
24360	SEDE CENTRAL	74	64	MODULO DE MELAMINA	746460980060	2/05/2002	Bueno	ACTIVO
24361	SEDE CENTRAL	74	64	PERCHERO DE MADERA (MAYOR A 1/4 UIT)	746471020002	9/01/1992	Regular	ACTIVO
24362	SEDE CENTRAL	74	64	SILLA FIJA DE METAL	746481871717	22/06/2013	Bueno	ACTIVO
24363	SEDE CENTRAL	74	64	SILLA PLEGABLE DE METAL	746485260277	11/08/2005	Regular	ACTIVO
24364	SEDE CENTRAL	74	64	SILLA PLEGABLE DE METAL	746485260326	11/08/2005	Regular	ACTIVO
24365	SEDE CENTRAL	74	64	SILLON GIRATORIO DE METAL	746489332718	22/06/2013	Bueno	ACTIVO
24366	SEDE CENTRAL	74	64	SILLON GIRATORIO DE METAL	746489332800	22/06/2013	Bueno	ACTIVO
24367	SEDE CENTRAL	74	64	SILLON GIRATORIO DE METAL	746489332802	22/06/2013	Bueno	ACTIVO
24368	SEDE CENTRAL	74	64	SILLON GIRATORIO DE METAL	746489332875	22/06/2013	Bueno	ACTIVO
24369	SEDE CENTRAL	74	64	SILLON GIRATORIO DE METAL	746489332880	22/06/2013	Bueno	ACTIVO
24370	SEDE CENTRAL	74	64	SILLON GIRATORIO DE METAL	746489332883	22/06/2013	Bueno	ACTIVO
24371	SEDE CENTRAL	74	64	SILLON GIRATORIO DE METAL	746489332991	22/06/2013	Bueno	ACTIVO
24372	SEDE CENTRAL	74	64	SILLON GIRATORIO DE METAL	746489333096	22/06/2013	Bueno	ACTIVO
24373	SEDE CENTRAL	74	64	SILLON GIRATORIO DE METAL	746489333109	22/06/2013	Bueno	ACTIVO
24374	SEDE CENTRAL	74	64	SILLON GIRATORIO DE METAL	746489333128	22/06/2013	Bueno	ACTIVO
24375	SEDE CENTRAL	74	64	SILLON GIRATORIO DE METAL	746489333129	22/06/2013	Bueno	ACTIVO
24376	SEDE CENTRAL	74	64	SILLON GIRATORIO DE METAL	746489333141	22/06/2013	Bueno	ACTIVO
24377	SEDE CENTRAL	74	64	SILLON GIRATORIO DE METAL	746489333353	22/06/2013	Bueno	ACTIVO
24378	SEDE CENTRAL	74	64	ESTANTE DE MELAMINA	746441520648	27/12/2013	Bueno	ACTIVO
24379	SEDE CENTRAL	74	64	MODULO DE MELAMINA	746460980342	27/12/2013	Bueno	ACTIVO
24380	SEDE CENTRAL	74	64	SILLON GIRATORIO DE METAL	746489333025	22/06/2013	Regular	ACTIVO
24381	SEDE CENTRAL	74	64	SILLON GIRATORIO DE METAL	746489331450	29/12/2009	Regular	ACTIVO
24382	SEDE CENTRAL	74	64	ESCRITORIO DE MELAMINA	746437451175	27/12/2013	Bueno	ACTIVO
24383	SEDE CENTRAL	74	64	ESCRITORIO DE MELAMINA	746437451238	27/12/2013	Bueno	ACTIVO
24384	SEDE CENTRAL	74	64	ESTANTE DE MELAMINA	746441520147	30/12/2009	Regular	ACTIVO
24385	SEDE CENTRAL	74	64	MODULO DE MELAMINA	746460980356	27/12/2013	Bueno	ACTIVO
24386	SEDE CENTRAL	74	64	SILLON GIRATORIO DE METAL	746489332737	22/06/2013	Bueno	ACTIVO
24387	SEDE CENTRAL	74	64	ARCHIVADOR DE MELAMINA	746403550092	27/12/2013	Bueno	ACTIVO
24388	SEDE CENTRAL	74	64	ARCHIVADOR DE MELAMINA	746403550094	27/12/2013	Bueno	ACTIVO
24389	SEDE CENTRAL	74	64	ESTANTE DE MELAMINA	746441520701	27/12/2013	Bueno	ACTIVO
24390	SEDE CENTRAL	74	64	MESA DE MELAMINA	746450560163	15/03/2004	Malo	ACTIVO
24391	SEDE CENTRAL	74	64	MESA DE MELAMINA	746450560409	27/12/2013	Bueno	ACTIVO
24392	SEDE CENTRAL	74	64	MESA DE REUNIONES	746452030129	27/12/2013	Regular	ACTIVO
24393	SEDE CENTRAL	74	64	PANTALLA ECRAN	746466950086	13/08/2014	Bueno	ACTIVO
24394	SEDE CENTRAL	74	64	SILLA FIJA DE METAL	746481871419	2/08/2012	Regular	ACTIVO
24395	SEDE CENTRAL	74	64	SILLA FIJA DE METAL	746481871420	2/08/2012	Bueno	ACTIVO
24396	SEDE CENTRAL	74	64	SILLA FIJA DE METAL	746481871421	2/08/2012	Regular	ACTIVO
24397	SEDE CENTRAL	74	64	SILLA FIJA DE METAL	746481872179	24/04/2014	Bueno	ACTIVO
24398	SEDE CENTRAL	74	64	SILLA FIJA DE METAL	746481872180	24/04/2014	Bueno	ACTIVO
24399	SEDE CENTRAL	74	64	SILLA FIJA DE METAL	746481872182	24/04/2014	Bueno	ACTIVO
24400	SEDE CENTRAL	74	64	SILLA FIJA DE METAL	746481872185	24/04/2014	Bueno	ACTIVO
24401	SEDE CENTRAL	74	64	SILLA FIJA DE METAL	746481872190	24/04/2014	Bueno	ACTIVO
24402	SEDE CENTRAL	74	64	SILLA FIJA DE METAL	746481872191	24/04/2014	Bueno	ACTIVO
24403	SEDE CENTRAL	74	64	SILLA FIJA DE METAL	746481872197	24/04/2014	Bueno	ACTIVO
24404	SEDE CENTRAL	74	64	SILLA PLEGABLE DE METAL	746485260222	11/08/2005	Regular	ACTIVO
24405	SEDE CENTRAL	74	64	SILLA PLEGABLE DE METAL	746485260274	11/08/2005	Regular	ACTIVO
24406	SEDE CENTRAL	74	64	SILLA PLEGABLE DE METAL	746485260418	23/02/2000	Regular	ACTIVO
24407	SEDE CENTRAL	74	64	SILLA PLEGABLE DE METAL	746485260700	24/04/2014	Bueno	ACTIVO
24408	SEDE CENTRAL	74	64	SILLA PLEGABLE DE METAL	746485260703	24/04/2014	Bueno	ACTIVO
24409	SEDE CENTRAL	74	64	SILLA PLEGABLE DE METAL	746485260704	24/04/2014	Bueno	ACTIVO
24410	SEDE CENTRAL	74	64	SILLA PLEGABLE DE METAL	746485260705	24/04/2014	Bueno	ACTIVO
24411	SEDE CENTRAL	74	64	SILLA PLEGABLE DE METAL	746485260707	24/04/2014	Bueno	ACTIVO
24412	SEDE CENTRAL	74	64	SILLA PLEGABLE DE METAL	746485260708	24/04/2014	Bueno	ACTIVO
24413	SEDE CENTRAL	74	64	SILLA PLEGABLE DE METAL	746485260710	24/04/2014	Bueno	ACTIVO
24414	SEDE CENTRAL	74	64	SILLA PLEGABLE DE METAL	746485260714	24/04/2014	Bueno	ACTIVO
24415	SEDE CENTRAL	74	64	SILLA PLEGABLE DE METAL	746485260717	24/04/2014	Bueno	ACTIVO
24416	SEDE CENTRAL	74	64	SILLA PLEGABLE DE METAL	746485260718	24/04/2014	Bueno	ACTIVO
24417	SEDE CENTRAL	74	64	SILLA PLEGABLE DE METAL	746485260720	24/04/2014	Bueno	ACTIVO
24418	SEDE CENTRAL	74	64	SILLA PLEGABLE DE METAL	746485260722	24/04/2014	Bueno	ACTIVO
24419	SEDE CENTRAL	74	64	SILLA PLEGABLE DE METAL	746485260725	24/04/2014	Bueno	ACTIVO

N°	Nombre del Local	Grupo [1]	Clase [2]	Denominación (Del SINABIP)	Código Patrimonial (Númerico)	Fechas de Adquisición	Estado [3]	Condición [4]
24420	SEDE CENTRAL	74	64	SILLA PLEGABLE DE METAL	746485260726	24/04/2014	Bueno	ACTIVO
24421	SEDE CENTRAL	74	64	SILLA PLEGABLE DE METAL	746485260727	24/04/2014	Bueno	ACTIVO
24422	SEDE CENTRAL	74	64	SILLA PLEGABLE DE METAL	746485260729	24/04/2014	Bueno	ACTIVO
24423	SEDE CENTRAL	74	64	SILLON FIJO DE METAL	746487970539	22/02/2012	Bueno	ACTIVO
24424	SEDE CENTRAL	74	64	SILLON FIJO DE METAL	746487970540	22/02/2012	Bueno	ACTIVO
24425	SEDE CENTRAL	74	64	SILLON FIJO DE METAL	746487970541	22/02/2012	Bueno	ACTIVO
24426	SEDE CENTRAL	74	64	SILLON GIRATORIO DE METAL	746489333329	22/06/2013	Bueno	ACTIVO
24427	SEDE CENTRAL	74	64	SILLON GIRATORIO DE METAL	746489333338	22/06/2013	Bueno	ACTIVO
24428	SEDE CENTRAL	74	64	SILLON GIRATORIO DE METAL	746489333347	22/06/2013	Bueno	ACTIVO
24429	SEDE CENTRAL	74	64	ARMARIO DE MADERA	746405920221	6/04/2002	Regular	ACTIVO
24430	SEDE CENTRAL	74	64	ESCALERA DE MADERA	746434400024	26/03/2014	Regular	ACTIVO
24431	SEDE CENTRAL	74	64	ESCRITORIO DE MELAMINA	746437451118	27/12/2013	Bueno	ACTIVO
24432	SEDE CENTRAL	74	64	ESCRITORIO DE MELAMINA	746437451203	27/12/2013	Regular	ACTIVO
24433	SEDE CENTRAL	74	64	ESCRITORIO DE MELAMINA	746437451204	27/12/2013	Regular	ACTIVO
24434	SEDE CENTRAL	74	64	ESCRITORIO DE MELAMINA	746437451205	27/12/2013	Bueno	ACTIVO
24435	SEDE CENTRAL	74	64	ESCRITORIO DE MELAMINA	746437451206	27/12/2013	Regular	ACTIVO
24436	SEDE CENTRAL	74	64	ESCRITORIO DE MELAMINA	746437451211	27/12/2013	Regular	ACTIVO
24437	SEDE CENTRAL	74	64	ESCRITORIO DE MELAMINA	746437451240	27/12/2013	Bueno	ACTIVO
24438	SEDE CENTRAL	74	64	ESCRITORIO DE MELAMINA	746437451243	27/12/2013	Bueno	ACTIVO
24439	SEDE CENTRAL	74	64	ESCRITORIO DE MELAMINA	746437451258	27/12/2013	Bueno	ACTIVO
24440	SEDE CENTRAL	74	64	ESCRITORIO DE MELAMINA	746437451263	27/12/2013	Bueno	ACTIVO
24441	SEDE CENTRAL	74	64	ESCRITORIO DE MELAMINA	746437451264	27/12/2013	Bueno	ACTIVO
24442	SEDE CENTRAL	74	64	ESCRITORIO DE MELAMINA	746437451265	27/12/2013	Bueno	ACTIVO
24443	SEDE CENTRAL	74	64	ESCRITORIO DE MELAMINA	746437451267	27/12/2013	Regular	ACTIVO
24444	SEDE CENTRAL	74	64	ESCRITORIO DE MELAMINA	746437451268	27/12/2013	Regular	ACTIVO
24445	SEDE CENTRAL	74	64	ESCRITORIO DE MELAMINA	746437451270	27/12/2013	Bueno	ACTIVO
24446	SEDE CENTRAL	74	64	ESCRITORIO DE MELAMINA	746437451272	27/12/2013	Bueno	ACTIVO
24447	SEDE CENTRAL	74	64	ESCRITORIO DE MELAMINA	746437451273	27/12/2013	Bueno	ACTIVO
24448	SEDE CENTRAL	74	64	ESTANTE DE MELAMINA	746441520621	27/12/2013	Bueno	ACTIVO
24449	SEDE CENTRAL	74	64	ESTANTE DE MELAMINA	746441520627	27/12/2013	Bueno	ACTIVO
24450	SEDE CENTRAL	74	64	GABINETE DE MELAMINA	746444820405	27/12/2013	Regular	ACTIVO
24451	SEDE CENTRAL	74	64	GABINETE DE MELAMINA	746444820406	27/12/2013	Bueno	ACTIVO
24452	SEDE CENTRAL	74	64	GABINETE DE MELAMINA	746444820408	27/12/2013	Regular	ACTIVO
24453	SEDE CENTRAL	74	64	GABINETE DE MELAMINA	746444820483	27/12/2013	Regular	ACTIVO
24454	SEDE CENTRAL	74	64	GABINETE DE MELAMINA	746444820484	27/12/2013	Regular	ACTIVO
24455	SEDE CENTRAL	74	64	GABINETE DE MELAMINA	746444820487	27/12/2013	Bueno	ACTIVO
24456	SEDE CENTRAL	74	64	GABINETE DE MELAMINA	746444820492	27/12/2013	Regular	ACTIVO
24457	SEDE CENTRAL	74	64	GABINETE DE MELAMINA	746444820721	13/08/2014	Regular	ACTIVO
24458	SEDE CENTRAL	74	64	MESA DE MELAMINA	746450560410	27/12/2013	Bueno	ACTIVO
24459	SEDE CENTRAL	74	64	MESA DE REUNIONES	746452030139	27/05/2014	Regular	ACTIVO
24460	SEDE CENTRAL	74	64	MESA DE REUNIONES	746452030140	27/05/2014	Bueno	ACTIVO
24461	SEDE CENTRAL	74	64	MODULO DE MELAMINA	746460980077	2/05/2002	Regular	ACTIVO
24462	SEDE CENTRAL	74	64	MODULO DE MELAMINA	746460980365	24/07/2014	Bueno	ACTIVO
24463	SEDE CENTRAL	74	64	SILLA PLEGABLE DE METAL	746485260711	24/04/2014	Bueno	ACTIVO
24464	SEDE CENTRAL	74	64	SILLON GIRATORIO DE METAL	746489332870	22/06/2013	Regular	ACTIVO
24465	SEDE CENTRAL	74	64	SILLON GIRATORIO DE METAL	746489332990	22/06/2013	Bueno	ACTIVO
24466	SEDE CENTRAL	74	64	SILLON GIRATORIO DE METAL	746489333017	22/06/2013	Regular	ACTIVO
24467	SEDE CENTRAL	74	64	SILLON GIRATORIO DE METAL	746489333021	22/06/2013	Regular	ACTIVO
24468	SEDE CENTRAL	74	64	SILLON GIRATORIO DE METAL	746489333029	22/06/2013	Regular	ACTIVO
24469	SEDE CENTRAL	74	64	SILLON GIRATORIO DE METAL	746489333080	22/06/2013	Bueno	ACTIVO
24470	SEDE CENTRAL	74	64	SILLON GIRATORIO DE METAL	746489333121	22/06/2013	Bueno	ACTIVO
24471	SEDE CENTRAL	74	64	SILLON GIRATORIO DE METAL	746489333305	22/06/2013	Bueno	ACTIVO
24472	SEDE CENTRAL	74	64	SILLON GIRATORIO DE METAL	746489333311	22/06/2013	Bueno	ACTIVO
24473	SEDE CENTRAL	74	64	SILLON GIRATORIO DE METAL	746489333330	22/06/2013	Bueno	ACTIVO
24474	SEDE CENTRAL	74	64	SILLON GIRATORIO DE METAL	746489333336	22/06/2013	Bueno	ACTIVO
24475	SEDE CENTRAL	74	64	SILLON GIRATORIO DE METAL	746489333344	22/06/2013	Bueno	ACTIVO
24476	SEDE CENTRAL	74	64	SILLON GIRATORIO DE METAL	746489333350	22/06/2013	Bueno	ACTIVO
24477	SEDE CENTRAL	74	64	SILLON GIRATORIO DE METAL	746489333356	22/06/2013	Bueno	ACTIVO
24478	SEDE CENTRAL	74	64	ESCRITORIO DE MELAMINA	746437451207	27/12/2013	Regular	ACTIVO
24479	SEDE CENTRAL	74	64	ESCRITORIO DE MELAMINA	746437451209	27/12/2013	Regular	ACTIVO
24480	SEDE CENTRAL	74	64	ESCRITORIO DE MELAMINA	746437451210	27/12/2013	Regular	ACTIVO
24481	SEDE CENTRAL	74	64	ESCRITORIO DE MELAMINA	746437451236	27/12/2013	Regular	ACTIVO
24482	SEDE CENTRAL	74	64	ESCRITORIO DE MELAMINA	746437451241	27/12/2013	Regular	ACTIVO
24483	SEDE CENTRAL	74	64	ESCRITORIO DE MELAMINA	746437451242	27/12/2013	Regular	ACTIVO
24484	SEDE CENTRAL	74	64	ESCRITORIO DE MELAMINA	746437451244	27/12/2013	Bueno	ACTIVO
24485	SEDE CENTRAL	74	64	ESCRITORIO DE MELAMINA	746437451256	27/12/2013	Regular	ACTIVO
24486	SEDE CENTRAL	74	64	ESCRITORIO DE MELAMINA	746437451257	27/12/2013	Regular	ACTIVO
24487	SEDE CENTRAL	74	64	ESCRITORIO DE MELAMINA	746437451259	27/12/2013	Bueno	ACTIVO
24488	SEDE CENTRAL	74	64	ESCRITORIO DE MELAMINA	746437451262	27/12/2013	Bueno	ACTIVO
24489	SEDE CENTRAL	74	64	ESCRITORIO DE MELAMINA	746437451266	27/12/2013	Regular	ACTIVO
24490	SEDE CENTRAL	74	64	ESCRITORIO DE MELAMINA	746437451269	27/12/2013	Bueno	ACTIVO
24491	SEDE CENTRAL	74	64	ESCRITORIO DE MELAMINA	746437451271	27/12/2013	Bueno	ACTIVO
24492	SEDE CENTRAL	74	64	ESCRITORIO DE MELAMINA	746437451274	27/12/2013	Bueno	ACTIVO
24493	SEDE CENTRAL	74	64	ESTANTE DE MELAMINA	746441520620	27/12/2013	Bueno	ACTIVO
24494	SEDE CENTRAL	74	64	ESTANTE DE MELAMINA	746441520630	27/12/2013	Bueno	ACTIVO
24495	SEDE CENTRAL	74	64	ESTANTE DE MELAMINA	746441520631	27/12/2013	Bueno	ACTIVO
24496	SEDE CENTRAL	74	64	ESTANTE DE MELAMINA	746441520632	27/12/2013	Bueno	ACTIVO
24497	SEDE CENTRAL	74	64	ESTANTE DE MELAMINA	746441520633	27/12/2013	Bueno	ACTIVO
24498	SEDE CENTRAL	74	64	GABINETE DE MELAMINA	746444820409	27/12/2013	Regular	ACTIVO
24499	SEDE CENTRAL	74	64	GABINETE DE MELAMINA	746444820410	27/12/2013	Regular	ACTIVO
24500	SEDE CENTRAL	74	64	GABINETE DE MELAMINA	746444820411	27/12/2013	Bueno	ACTIVO
24501	SEDE CENTRAL	74	64	GABINETE DE MELAMINA	746444820485	27/12/2013	Bueno	ACTIVO
24502	SEDE CENTRAL	74	64	GABINETE DE MELAMINA	746444820486	27/12/2013	Bueno	ACTIVO
24503	SEDE CENTRAL	74	64	GABINETE DE MELAMINA	746444820488	27/12/2013	Bueno	ACTIVO
24504	SEDE CENTRAL	74	64	GABINETE DE MELAMINA	746444820490	27/12/2013	Bueno	ACTIVO
24505	SEDE CENTRAL	74	64	GABINETE DE MELAMINA	746444820491	27/12/2013	Regular	ACTIVO
24506	SEDE CENTRAL	74	64	GABINETE DE MELAMINA	746444820723	11/06/2014	Bueno	ACTIVO
24507	SEDE CENTRAL	74	64	MESA DE MELAMINA	746450560105	15/03/2004	Regular	ACTIVO
24508	SEDE CENTRAL	74	64	MESA DE MELAMINA	746450560405	27/12/2013	Bueno	ACTIVO
24509	SEDE CENTRAL	74	64	MESA DE MELAMINA	746450560406	27/12/2013	Bueno	ACTIVO
24510	SEDE CENTRAL	74	64	PERCHERO DE MADERA (MAYOR A 1/4 UIT)	746471020014	1/12/1985	Regular	ACTIVO

Nº	Nombre del Local	Grupo [1]	Clase [2]	Denominación (Del SINABIP)	Código Patrimonial (Númerico)	Fechas de Adquisición	Estado [3]	Condición [4]
24511	SEDE CENTRAL	74	64	SILLON GIRATORIO DE METAL	746489332681	22/06/2013	Regular	ACTIVO
24512	SEDE CENTRAL	74	64	SILLON GIRATORIO DE METAL	746489332879	22/06/2013	Regular	ACTIVO
24513	SEDE CENTRAL	74	64	ARMARIO DE MELAMINA	746406260131	27/06/2011	Regular	ACTIVO
24514	SEDE CENTRAL	74	64	CREDENZA DE MELAMINA	746432710287	27/12/2013	Bueno	ACTIVO
24515	SEDE CENTRAL	74	64	ESCALERA DE MADERA	746434400005	31/12/1997	Bueno	ACTIVO
24516	SEDE CENTRAL	74	64	ESCALERA DE MADERA	746434400025	26/03/2014	Bueno	ACTIVO
24517	SEDE CENTRAL	74	64	ESCRITORIO DE MADERA	746437120518	28/06/2000	Regular	ACTIVO
24518	SEDE CENTRAL	74	64	ESCRITORIO DE MADERA	746437120526	28/06/2000	Regular	ACTIVO
24519	SEDE CENTRAL	74	64	ESCRITORIO DE MELAMINA	746437451276	27/12/2013	Bueno	ACTIVO
24520	SEDE CENTRAL	74	64	ESCRITORIO DE MELAMINA	746437451277	27/12/2013	Bueno	ACTIVO
24521	SEDE CENTRAL	74	64	ESCRITORIO DE MELAMINA	746437451278	27/12/2013	Bueno	ACTIVO
24522	SEDE CENTRAL	74	64	ESCRITORIO DE MELAMINA	746437451279	27/12/2013	Bueno	ACTIVO
24523	SEDE CENTRAL	74	64	ESCRITORIO DE MELAMINA	746437451280	27/12/2013	Bueno	ACTIVO
24524	SEDE CENTRAL	74	64	ESCRITORIO DE MELAMINA	746437451281	27/12/2013	Bueno	ACTIVO
24525	SEDE CENTRAL	74	64	ESTANTE DE MELAMINA	746441520005	7/05/1993	Bueno	ACTIVO
24526	SEDE CENTRAL	74	64	ESTANTE DE MELAMINA	746441520245	23/03/2011	Regular	ACTIVO
24527	SEDE CENTRAL	74	64	ESTANTE DE MELAMINA	746441520594	17/04/2013	Bueno	ACTIVO
24528	SEDE CENTRAL	74	64	ESTANTE DE MELAMINA	746441520606	19/12/2013	Bueno	ACTIVO
24529	SEDE CENTRAL	74	64	ESTANTE DE MELAMINA	746441520634	27/12/2013	Bueno	ACTIVO
24530	SEDE CENTRAL	74	64	ESTANTE DE MELAMINA	746441520635	27/12/2013	Bueno	ACTIVO
24531	SEDE CENTRAL	74	64	ESTANTE DE MELAMINA	746441520636	27/12/2013	Bueno	ACTIVO
24532	SEDE CENTRAL	74	64	ESTANTE DE MELAMINA	746441520637	27/12/2013	Bueno	ACTIVO
24533	SEDE CENTRAL	74	64	MESA DE MELAMINA	746450560365	18/07/2013	Bueno	ACTIVO
24534	SEDE CENTRAL	74	64	MESA DE MELAMINA	746450560397	27/12/2013	Bueno	ACTIVO
24535	SEDE CENTRAL	74	64	MESA DE MELAMINA	746450560398	27/12/2013	Bueno	ACTIVO
24536	SEDE CENTRAL	74	64	MESA DE MELAMINA	746450560399	27/12/2013	Bueno	ACTIVO
24537	SEDE CENTRAL	74	64	SILLON GIRATORIO DE METAL	746489330234	8/04/1998	Regular	ACTIVO
24538	SEDE CENTRAL	74	64	SILLON GIRATORIO DE METAL	746489330261	8/04/1998	Regular	ACTIVO
24539	SEDE CENTRAL	74	64	SILLON GIRATORIO DE METAL	746489330263	8/04/1998	Regular	ACTIVO
24540	SEDE CENTRAL	74	64	SILLON GIRATORIO DE METAL	746489330489	22/07/1998	Regular	ACTIVO
24541	SEDE CENTRAL	74	64	SILLON GIRATORIO DE METAL	746489333077	22/06/2013	Bueno	ACTIVO
24542	SEDE CENTRAL	74	64	CREDENZA DE MELAMINA	746432710291	27/12/2013	Bueno	ACTIVO
24543	SEDE CENTRAL	74	64	ESCRITORIO DE METAL	746437790832	27/12/2013	Regular	ACTIVO
24544	SEDE CENTRAL	74	64	SILLA FIJA DE METAL	746481871853	22/06/2013	Bueno	ACTIVO
24545	SEDE CENTRAL	74	64	SILLON GIRATORIO DE METAL	746489333260	22/06/2013	Regular	ACTIVO
24546	SEDE CENTRAL	74	64	BIBLIOTECA DE MADERA	746415420006	31/12/1997	Regular	ACTIVO
24547	SEDE CENTRAL	74	64	MESA DE REUNIONES	746452030138	8/04/2014	Bueno	ACTIVO
24548	SEDE CENTRAL	74	64	PIZARRA ACRILICA	746473050245	7/03/2012	Bueno	ACTIVO
24549	SEDE CENTRAL	74	64	SILLON GIRATORIO DE METAL	746489333351	22/06/2013	Bueno	ACTIVO
24550	SEDE CENTRAL	74	64	SILLON GIRATORIO DE METAL	746489333352	22/06/2013	Bueno	ACTIVO
24551	SEDE CENTRAL	74	64	SILLON GIRATORIO DE METAL	746489333367	22/06/2013	Bueno	ACTIVO
24552	SEDE CENTRAL	74	64	SILLON GIRATORIO DE METAL	746489333416	22/06/2013	Bueno	ACTIVO
24553	SEDE CENTRAL	74	64	SILLON GIRATORIO DE METAL	746489333417	22/06/2013	Bueno	ACTIVO
24554	SEDE CENTRAL	74	64	SILLON GIRATORIO DE METAL	746489333470	22/06/2013	Bueno	ACTIVO
24555	SEDE CENTRAL	74	64	CREDENZA DE MELAMINA	746432710305	27/12/2013	Bueno	ACTIVO
24556	SEDE CENTRAL	74	64	ESCRITORIO DE MELAMINA	746437451282	27/12/2013	Bueno	ACTIVO
24557	SEDE CENTRAL	74	64	ESCRITORIO DE MELAMINA	746437451283	27/12/2013	Regular	ACTIVO
24558	SEDE CENTRAL	74	64	ESCRITORIO DE MELAMINA	746437451284	27/12/2013	Bueno	ACTIVO
24559	SEDE CENTRAL	74	64	ESCRITORIO DE MELAMINA	746437451285	27/12/2013	Bueno	ACTIVO
24560	SEDE CENTRAL	74	64	ESCRITORIO DE MELAMINA	746437451286	27/12/2013	Bueno	ACTIVO
24561	SEDE CENTRAL	74	64	ESCRITORIO DE MELAMINA	746437451287	27/12/2013	Bueno	ACTIVO
24562	SEDE CENTRAL	74	64	ESCRITORIO DE MELAMINA	746437451288	27/12/2013	Bueno	ACTIVO
24563	SEDE CENTRAL	74	64	ESCRITORIO DE MELAMINA	746437451289	27/12/2013	Bueno	ACTIVO
24564	SEDE CENTRAL	74	64	ESCRITORIO DE MELAMINA	746437451290	27/12/2013	Bueno	ACTIVO
24565	SEDE CENTRAL	74	64	ESTANTE DE MELAMINA	746441520638	27/12/2013	Bueno	ACTIVO
24566	SEDE CENTRAL	74	64	GABINETE DE MELAMINA	746444820416	27/12/2013	Bueno	ACTIVO
24567	SEDE CENTRAL	74	64	GABINETE DE MELAMINA	746444820417	27/12/2013	Bueno	ACTIVO
24568	SEDE CENTRAL	74	64	GABINETE DE MELAMINA	746444820418	27/12/2013	Bueno	ACTIVO
24569	SEDE CENTRAL	74	64	GABINETE DE MELAMINA	746444820419	27/12/2013	Bueno	ACTIVO
24570	SEDE CENTRAL	74	64	GABINETE DE MELAMINA	746444820420	27/12/2013	Bueno	ACTIVO
24571	SEDE CENTRAL	74	64	GABINETE DE MELAMINA	746444820421	27/12/2013	Bueno	ACTIVO
24572	SEDE CENTRAL	74	64	GABINETE DE MELAMINA	746444820422	27/12/2013	Bueno	ACTIVO
24573	SEDE CENTRAL	74	64	GABINETE DE MELAMINA	746444820423	27/12/2013	Bueno	ACTIVO
24574	SEDE CENTRAL	74	64	GABINETE DE MELAMINA	746444820424	27/12/2013	Bueno	ACTIVO
24575	SEDE CENTRAL	74	64	SILLA GIRATORIA DE METAL	746483900197	14/11/1996	Regular	ACTIVO
24576	SEDE CENTRAL	74	64	SILLON GIRATORIO DE METAL	746489332730	22/06/2013	Bueno	ACTIVO
24577	SEDE CENTRAL	74	64	SILLON GIRATORIO DE METAL	746489332877	22/06/2013	Bueno	ACTIVO
24578	SEDE CENTRAL	74	64	SILLON GIRATORIO DE METAL	746489333079	22/06/2013	Bueno	ACTIVO
24579	SEDE CENTRAL	74	64	SILLON GIRATORIO DE METAL	746489333346	22/06/2013	Bueno	ACTIVO
24580	SEDE CENTRAL	74	64	SILLON GIRATORIO DE METAL	746489333348	22/06/2013	Bueno	ACTIVO
24581	SEDE CENTRAL	74	64	BANCO METALICO	746413380017	31/12/1997	Regular	ACTIVO
24582	SEDE CENTRAL	74	64	BANCO METALICO	746413380019	31/12/1999	Bueno	ACTIVO
24583	SEDE CENTRAL	74	64	ESCALERA DE MADERA	746434400023	26/03/2014	Bueno	ACTIVO
24584	SEDE CENTRAL	74	64	MESA DE REUNIONES	746452030137	8/04/2014	Bueno	ACTIVO
24585	SEDE CENTRAL	74	64	MODULO DE MADERA	746460170534	18/07/2016	Bueno	ACTIVO
24586	SEDE CENTRAL	74	64	MODULO DE MELAMINA	746460980369	21/10/2014	Bueno	ACTIVO
24587	SEDE CENTRAL	74	64	SILLA PLEGABLE DE METAL	746485260194	11/08/2005	Regular	ACTIVO
24588	SEDE CENTRAL	74	64	SILLA PLEGABLE DE METAL	746485260702	24/04/2014	Bueno	ACTIVO
24589	SEDE CENTRAL	74	64	SILLA PLEGABLE DE METAL	746485260706	24/04/2014	Bueno	ACTIVO
24590	SEDE CENTRAL	74	64	SILLA PLEGABLE DE METAL	746485260715	24/04/2014	Bueno	ACTIVO
24591	SEDE CENTRAL	74	64	SILLA PLEGABLE DE METAL	746485260749	3/11/2014	Bueno	ACTIVO
24592	SEDE CENTRAL	74	64	SILLON GIRATORIO DE METAL	746489333323	22/06/2013	Bueno	ACTIVO
24593	SEDE CENTRAL	74	64	SILLON GIRATORIO DE METAL	746489333468	22/06/2013	Bueno	ACTIVO
24594	SEDE CENTRAL	74	64	CREDENZA DE MELAMINA	746432710292	27/12/2013	Bueno	ACTIVO
24595	SEDE CENTRAL	74	64	CREDENZA DE MELAMINA	746432710304	27/12/2013	Bueno	ACTIVO
24596	SEDE CENTRAL	74	64	CREDENZA DE MELAMINA	746432710314	27/12/2013	Bueno	ACTIVO
24597	SEDE CENTRAL	74	64	CREDENZA DE MELAMINA	746432710331	27/12/2013	Bueno	ACTIVO
24598	SEDE CENTRAL	74	64	ESCRITORIO DE METAL	746437790833	27/12/2013	Bueno	ACTIVO
24599	SEDE CENTRAL	74	64	ESTANTE DE MADERA	746441180002	30/06/1995	Regular	ACTIVO
24600	SEDE CENTRAL	74	64	MESA DE MELAMINA	746450560407	27/12/2013	Bueno	ACTIVO
24601	SEDE CENTRAL	74	64	MESITA DE CENTRO	746454070006	9/01/1992	Malo	ACTIVO

N°	Nombre del Local	Grupo [1]	Clase [2]	Denominación (Del SINABIP)	Código Patrimonial (Númerico)	Fechas de Adquisición	Estado [3]	Condición [4]
24602	SEDE CENTRAL	74	64	SILLON FIJO DE METAL	746487970542	22/02/2012	Bueno	ACTIVO
24603	SEDE CENTRAL	74	64	SILLON FIJO DE METAL	746487970545	22/02/2012	Bueno	ACTIVO
24604	SEDE CENTRAL	74	64	SILLON GIRATORIO DE METAL	746489333186	22/06/2013	Regular	ACTIVO
24605	SEDE CENTRAL	74	64	SILLON GIRATORIO DE METAL	746489333312	22/06/2013	Bueno	ACTIVO
24606	SEDE CENTRAL	74	64	SILLON GIRATORIO DE METAL	746489333354	22/06/2013	Bueno	ACTIVO
24607	SEDE CENTRAL	74	64	SILLON GIRATORIO DE METAL	746489333365	22/06/2013	Regular	ACTIVO
24608	SEDE CENTRAL	74	64	SOFA DE MADERA	746490010330	19/11/2015	Bueno	ACTIVO
24609	SEDE CENTRAL	74	64	ESCRITORIO DE MELAMINA	746437450686	11/04/2012	Bueno	ACTIVO
24610	SEDE CENTRAL	74	64	ESCRITORIO DE MELAMINA	746437451124	27/12/2013	Bueno	ACTIVO
24611	SEDE CENTRAL	74	64	GABINETE DE MELAMINA	746444820128	17/02/2012	Bueno	ACTIVO
24612	SEDE CENTRAL	74	64	GABINETE DE MELAMINA	746444820425	27/12/2013	Bueno	ACTIVO
24613	SEDE CENTRAL	74	64	GABINETE DE MELAMINA	746444820555	27/12/2013	Bueno	ACTIVO
24614	SEDE CENTRAL	74	64	MESITA DE MADERA PARA TELEFONO	746456100158	1/01/1989	Regular	ACTIVO
24615	SEDE CENTRAL	74	64	MODULO DE MELAMINA	746460980341	27/12/2013	Bueno	ACTIVO
24616	SEDE CENTRAL	74	64	PERCHERO DE MADERA (MAYOR A 1/4 UIT)	746471020032	9/01/1992	Regular	ACTIVO
24617	SEDE CENTRAL	74	64	SILLA FIJA DE METAL	746481871742	22/06/2013	Bueno	ACTIVO
24618	SEDE CENTRAL	74	64	SILLA FIJA DE METAL	746481871909	22/06/2013	Bueno	ACTIVO
24619	SEDE CENTRAL	74	64	SILLON GIRATORIO DE METAL	746489332293	22/02/2012	Bueno	ACTIVO
24620	SEDE CENTRAL	74	64	SILLON GIRATORIO DE METAL	746489332953	22/06/2013	Bueno	ACTIVO
24621	SEDE CENTRAL	74	64	CREDENZA DE MELAMINA	746432710306	27/12/2013	Bueno	ACTIVO
24622	SEDE CENTRAL	74	64	CREDENZA DE MELAMINA	746432710505	17/06/2016	Bueno	ACTIVO
24623	SEDE CENTRAL	74	64	ESCRITORIO DE MELAMINA	746437451122	27/12/2013	Bueno	ACTIVO
24624	SEDE CENTRAL	74	64	ESCRITORIO DE MELAMINA	746437451293	27/12/2013	Regular	ACTIVO
24625	SEDE CENTRAL	74	64	ESCRITORIO DE MELAMINA	746437451294	27/12/2013	Bueno	ACTIVO
24626	SEDE CENTRAL	74	64	ESCRITORIO DE MELAMINA	746437451295	27/12/2013	Bueno	ACTIVO
24627	SEDE CENTRAL	74	64	GABINETE DE MELAMINA	746444820478	27/12/2013	Bueno	ACTIVO
24628	SEDE CENTRAL	74	64	GABINETE DE MELAMINA	746444820479	27/12/2013	Bueno	ACTIVO
24629	SEDE CENTRAL	74	64	SILLA FIJA DE METAL	746481871767	22/06/2013	Bueno	ACTIVO
24630	SEDE CENTRAL	74	64	SILLA FIJA DE METAL	746481872168	24/12/2009	Regular	ACTIVO
24631	SEDE CENTRAL	74	64	SILLON GIRATORIO DE METAL	746489333107	22/06/2013	Bueno	ACTIVO
24632	SEDE CENTRAL	74	64	SILLON GIRATORIO DE METAL	746489333337	22/06/2013	Bueno	ACTIVO
24633	SEDE CENTRAL	74	64	ESTANTE DE MELAMINA	746441520622	27/12/2013	Bueno	ACTIVO
24634	SEDE CENTRAL	74	64	ESTANTE DE MELAMINA	746441520623	27/12/2013	Bueno	ACTIVO
24635	SEDE CENTRAL	74	64	ESTANTE DE MELAMINA	746441520624	27/12/2013	Bueno	ACTIVO
24636	SEDE CENTRAL	74	64	ESTANTE DE MELAMINA	746441520625	27/12/2013	Bueno	ACTIVO
24637	SEDE CENTRAL	74	64	ESTANTE DE MELAMINA	746441520626	27/12/2013	Bueno	ACTIVO
24638	SEDE CENTRAL	74	64	ESTANTE DE MELAMINA	746441520628	27/12/2013	Bueno	ACTIVO
24639	SEDE CENTRAL	74	64	ESTANTE DE MELAMINA	746441520629	27/12/2013	Bueno	ACTIVO
24640	SEDE CENTRAL	74	64	ESCRITORIO DE MELAMINA	746437451291	27/12/2013	Regular	ACTIVO
24641	SEDE CENTRAL	74	64	ESCRITORIO DE METAL Y MELAMINA	746438810126	27/12/2013	Bueno	ACTIVO
24642	SEDE CENTRAL	74	64	ESTANTE DE MELAMINA	746441520644	27/12/2013	Bueno	ACTIVO
24643	SEDE CENTRAL	74	64	ESTANTE DE MELAMINA	746441520683	27/12/2013	Bueno	ACTIVO
24644	SEDE CENTRAL	74	64	GABINETE DE MELAMINA	746444820722	13/08/2014	Bueno	ACTIVO
24645	SEDE CENTRAL	74	64	MESA DE MELAMINA	746450560210	24/12/2009	Regular	ACTIVO
24646	SEDE CENTRAL	74	64	MODULO DE MADERA	746460170105	18/04/2000	Regular	ACTIVO
24647	SEDE CENTRAL	74	64	MODULO DE MELAMINA	746460980345	27/12/2013	Bueno	ACTIVO
24648	SEDE CENTRAL	74	64	SILLON GIRATORIO DE METAL	746489332291	22/02/2012	Bueno	ACTIVO
24649	SEDE CENTRAL	74	64	SILLON GIRATORIO DE METAL	746489332757	22/06/2013	Bueno	ACTIVO
24650	SEDE CENTRAL	74	64	SILLON GIRATORIO DE METAL	746489332989	22/06/2013	Bueno	ACTIVO
24651	SEDE CENTRAL	74	64	SILLON GIRATORIO DE METAL	746489333309	22/06/2013	Regular	ACTIVO
24652	SEDE CENTRAL	74	64	ESCALERA DE MADERA	746434400014	31/12/1997	Regular	ACTIVO
24653	SEDE CENTRAL	74	64	ESCRITORIO DE MELAMINA	746437452132	30/12/2015	Bueno	ACTIVO
24654	SEDE CENTRAL	74	64	ESCRITORIO DE MELAMINA	746437452133	30/12/2015	Bueno	ACTIVO
24655	SEDE CENTRAL	74	64	ESCRITORIO DE MELAMINA	746437452179	30/12/2015	Bueno	ACTIVO
24656	SEDE CENTRAL	74	64	ESCRITORIO DE MELAMINA	746437452180	30/12/2015	Bueno	ACTIVO
24657	SEDE CENTRAL	74	64	ESCRITORIO DE MELAMINA	746437452215	30/12/2015	Bueno	ACTIVO
24658	SEDE CENTRAL	74	64	ESCRITORIO DE MELAMINA	746437452218	30/12/2015	Bueno	ACTIVO
24659	SEDE CENTRAL	74	64	GABINETE DE MELAMINA	746444821164	30/12/2015	Bueno	ACTIVO
24660	SEDE CENTRAL	74	64	GABINETE DE MELAMINA	746444821165	30/12/2015	Bueno	ACTIVO
24661	SEDE CENTRAL	74	64	GABINETE DE MELAMINA	746444821166	30/12/2015	Bueno	ACTIVO
24662	SEDE CENTRAL	74	64	GABINETE DE MELAMINA	746444821167	30/12/2015	Bueno	ACTIVO
24663	SEDE CENTRAL	74	64	GABINETE DE MELAMINA	746444821168	30/12/2015	Bueno	ACTIVO
24664	SEDE CENTRAL	74	64	GABINETE DE MELAMINA	746444821169	30/12/2015	Bueno	ACTIVO
24665	SEDE CENTRAL	74	64	GABINETE DE MELAMINA	746444821170	30/12/2015	Bueno	ACTIVO
24666	SEDE CENTRAL	74	64	SILLON GIRATORIO DE METAL	746489332756	22/06/2013	Bueno	ACTIVO
24667	SEDE CENTRAL	74	64	ESCRITORIO DE MELAMINA	746437452099	30/12/2015	Bueno	ACTIVO
24668	SEDE CENTRAL	74	64	ESCRITORIO DE MELAMINA	746437452178	30/12/2015	Bueno	ACTIVO
24669	SEDE CENTRAL	74	64	GABINETE DE MELAMINA	746444821171	30/12/2015	Bueno	ACTIVO
24670	SEDE CENTRAL	74	64	BANCA DE ASIENTOS MULTIPLES	746411180111	22/06/2013	Regular	ACTIVO
24671	SEDE CENTRAL	74	64	BANCA DE ASIENTOS MULTIPLES	746411180116	22/06/2013	Regular	ACTIVO
24672	SEDE CENTRAL	74	64	CREDENZA DE MELAMINA	746432710308	27/12/2013	Bueno	ACTIVO
24673	SEDE CENTRAL	74	64	CREDENZA DE MELAMINA	746432710309	27/12/2013	Bueno	ACTIVO
24674	SEDE CENTRAL	74	64	CREDENZA DE MELAMINA	746432710310	27/12/2013	Bueno	ACTIVO
24675	SEDE CENTRAL	74	64	CREDENZA DE MELAMINA	746432710345	11/06/2014	Bueno	ACTIVO
24676	SEDE CENTRAL	74	64	ESCALERA DE MADERA TIPO TIJERA	746435080005	27/02/1998	Regular	ACTIVO
24677	SEDE CENTRAL	74	64	ESCRITORIO DE MADERA	746437120841	15/03/2004	Regular	ACTIVO
24678	SEDE CENTRAL	74	64	ESCRITORIO DE MELAMINA	746437450115	28/11/2008	Regular	ACTIVO
24679	SEDE CENTRAL	74	64	ESCRITORIO DE MELAMINA	746437450857	12/03/2013	Bueno	ACTIVO
24680	SEDE CENTRAL	74	64	ESCRITORIO DE MELAMINA	746437450973	18/07/2013	Regular	ACTIVO
24681	SEDE CENTRAL	74	64	ESCRITORIO DE MELAMINA	746437451086	27/12/2013	Regular	ACTIVO
24682	SEDE CENTRAL	74	64	ESCRITORIO DE MELAMINA	746437451087	27/12/2013	Regular	ACTIVO
24683	SEDE CENTRAL	74	64	ESCRITORIO DE MELAMINA	746437451088	27/12/2013	Regular	ACTIVO
24684	SEDE CENTRAL	74	64	ESCRITORIO DE MELAMINA	746437451089	27/12/2013	Regular	ACTIVO
24685	SEDE CENTRAL	74	64	ESCRITORIO DE MELAMINA	746437451090	27/12/2013	Regular	ACTIVO
24686	SEDE CENTRAL	74	64	ESCRITORIO DE MELAMINA	746437451091	27/12/2013	Regular	ACTIVO
24687	SEDE CENTRAL	74	64	ESCRITORIO DE MELAMINA	746437451092	27/12/2013	Regular	ACTIVO
24688	SEDE CENTRAL	74	64	ESCRITORIO DE MELAMINA	746437451093	27/12/2013	Bueno	ACTIVO
24689	SEDE CENTRAL	74	64	ESCRITORIO DE MELAMINA	746437451094	27/12/2013	Regular	ACTIVO
24690	SEDE CENTRAL	74	64	ESCRITORIO DE MELAMINA	746437451095	27/12/2013	Regular	ACTIVO
24691	SEDE CENTRAL	74	64	ESCRITORIO DE MELAMINA	746437451096	27/12/2013	Bueno	ACTIVO
24692	SEDE CENTRAL	74	64	ESCRITORIO DE MELAMINA	746437451097	27/12/2013	Bueno	ACTIVO

N°	Nombre del Local	Grupo [1]	Clase [2]	Denominación (Del SINABIP)	Código Patrimonial (Númerico)	Fechas de Adquisición	Estado [3]	Condición [4]
24693	SEDE CENTRAL	74	64	ESCRITORIO DE MELAMINA	746437451099	27/12/2013	Bueno	ACTIVO
24694	SEDE CENTRAL	74	64	ESCRITORIO DE MELAMINA	746437451161	27/12/2013	Bueno	ACTIVO
24695	SEDE CENTRAL	74	64	ESCRITORIO DE MELAMINA	746437451162	27/12/2013	Bueno	ACTIVO
24696	SEDE CENTRAL	74	64	ESCRITORIO DE MELAMINA	746437451163	27/12/2013	Regular	ACTIVO
24697	SEDE CENTRAL	74	64	ESCRITORIO DE MELAMINA	746437451164	27/12/2013	Bueno	ACTIVO
24698	SEDE CENTRAL	74	64	ESCRITORIO DE MELAMINA	746437451165	27/12/2013	Regular	ACTIVO
24699	SEDE CENTRAL	74	64	ESCRITORIO DE MELAMINA	746437451166	27/12/2013	Regular	ACTIVO
24700	SEDE CENTRAL	74	64	ESCRITORIO DE MELAMINA	746437451167	27/12/2013	Regular	ACTIVO
24701	SEDE CENTRAL	74	64	ESCRITORIO DE MELAMINA	746437451168	27/12/2013	Regular	ACTIVO
24702	SEDE CENTRAL	74	64	ESCRITORIO DE MELAMINA	746437451169	27/12/2013	Regular	ACTIVO
24703	SEDE CENTRAL	74	64	ESCRITORIO DE MELAMINA	746437451170	27/12/2013	Regular	ACTIVO
24704	SEDE CENTRAL	74	64	ESCRITORIO DE MELAMINA	746437451171	27/12/2013	Regular	ACTIVO
24705	SEDE CENTRAL	74	64	ESCRITORIO DE MELAMINA	746437451303	27/12/2013	Bueno	ACTIVO
24706	SEDE CENTRAL	74	64	ESCRITORIO DE MELAMINA	746437451304	27/12/2013	Regular	ACTIVO
24707	SEDE CENTRAL	74	64	ESCRITORIO DE MELAMINA	746437451305	27/12/2013	Regular	ACTIVO
24708	SEDE CENTRAL	74	64	ESCRITORIO DE MELAMINA	746437451306	27/12/2013	Regular	ACTIVO
24709	SEDE CENTRAL	74	64	ESCRITORIO DE MELAMINA	746437451433	11/06/2014	Bueno	ACTIVO
24710	SEDE CENTRAL	74	64	ESCRITORIO DE MELAMINA	746437451434	11/06/2014	Regular	ACTIVO
24711	SEDE CENTRAL	74	64	ESCRITORIO DE MELAMINA	746437451435	11/06/2014	Regular	ACTIVO
24712	SEDE CENTRAL	74	64	ESCRITORIO DE MELAMINA	746437451436	11/06/2014	Bueno	ACTIVO
24713	SEDE CENTRAL	74	64	ESCRITORIO DE MELAMINA	746437451438	11/06/2014	Regular	ACTIVO
24714	SEDE CENTRAL	74	64	ESCRITORIO DE MELAMINA	746437451440	11/06/2014	Regular	ACTIVO
24715	SEDE CENTRAL	74	64	ESCRITORIO DE MELAMINA	746437451463	29/12/2014	Bueno	ACTIVO
24716	SEDE CENTRAL	74	64	ESTANTE DE MELAMINA	746441520340	17/02/2012	Regular	ACTIVO
24717	SEDE CENTRAL	74	64	ESTANTE DE MELAMINA	746441520343	17/02/2012	Bueno	ACTIVO
24718	SEDE CENTRAL	74	64	ESTANTE DE MELAMINA	746441520659	27/12/2013	Regular	ACTIVO
24719	SEDE CENTRAL	74	64	ESTANTE DE MELAMINA	746441520673	27/12/2013	Regular	ACTIVO
24720	SEDE CENTRAL	74	64	ESTANTE DE MELAMINA	746441520702	27/12/2013	Bueno	ACTIVO
24721	SEDE CENTRAL	74	64	ESTANTE DE MELAMINA	746441520703	27/12/2013	Regular	ACTIVO
24722	SEDE CENTRAL	74	64	ESTANTE DE MELAMINA	746441520708	27/12/2013	Bueno	ACTIVO
24723	SEDE CENTRAL	74	64	GABINETE DE MELAMINA	746444820466	27/12/2013	Bueno	ACTIVO
24724	SEDE CENTRAL	74	64	GABINETE DE MELAMINA	746444820468	27/12/2013	Regular	ACTIVO
24725	SEDE CENTRAL	74	64	GABINETE DE MELAMINA	746444820469	27/12/2013	Regular	ACTIVO
24726	SEDE CENTRAL	74	64	GABINETE DE MELAMINA	746444820470	27/12/2013	Bueno	ACTIVO
24727	SEDE CENTRAL	74	64	GABINETE DE MELAMINA	746444820471	27/12/2013	Regular	ACTIVO
24728	SEDE CENTRAL	74	64	GABINETE DE MELAMINA	746444820480	27/12/2013	Regular	ACTIVO
24729	SEDE CENTRAL	74	64	GABINETE DE MELAMINA	746444820481	27/12/2013	Bueno	ACTIVO
24730	SEDE CENTRAL	74	64	GABINETE DE MELAMINA	746444820495	27/12/2013	Bueno	ACTIVO
24731	SEDE CENTRAL	74	64	GABINETE DE MELAMINA	746444820496	27/12/2013	Regular	ACTIVO
24732	SEDE CENTRAL	74	64	GABINETE DE MELAMINA	746444820497	27/12/2013	Bueno	ACTIVO
24733	SEDE CENTRAL	74	64	GABINETE DE MELAMINA	746444820498	27/12/2013	Bueno	ACTIVO
24734	SEDE CENTRAL	74	64	GABINETE DE MELAMINA	746444820499	27/12/2013	Bueno	ACTIVO
24735	SEDE CENTRAL	74	64	GABINETE DE MELAMINA	746444820500	27/12/2013	Regular	ACTIVO
24736	SEDE CENTRAL	74	64	GABINETE DE MELAMINA	746444820501	27/12/2013	Regular	ACTIVO
24737	SEDE CENTRAL	74	64	GABINETE DE MELAMINA	746444820502	27/12/2013	Bueno	ACTIVO
24738	SEDE CENTRAL	74	64	GABINETE DE MELAMINA	746444820504	27/12/2013	Regular	ACTIVO
24739	SEDE CENTRAL	74	64	GABINETE DE MELAMINA	746444820505	27/12/2013	Regular	ACTIVO
24740	SEDE CENTRAL	74	64	GABINETE DE MELAMINA	746444820506	27/12/2013	Regular	ACTIVO
24741	SEDE CENTRAL	74	64	GABINETE DE MELAMINA	746444820507	27/12/2013	Bueno	ACTIVO
24742	SEDE CENTRAL	74	64	GABINETE DE MELAMINA	746444820508	27/12/2013	Regular	ACTIVO
24743	SEDE CENTRAL	74	64	GABINETE DE MELAMINA	746444820509	27/12/2013	Regular	ACTIVO
24744	SEDE CENTRAL	74	64	GABINETE DE MELAMINA	746444820510	27/12/2013	Regular	ACTIVO
24745	SEDE CENTRAL	74	64	GABINETE DE MELAMINA	746444820511	27/12/2013	Bueno	ACTIVO
24746	SEDE CENTRAL	74	64	GABINETE DE MELAMINA	746444820514	27/12/2013	Regular	ACTIVO
24747	SEDE CENTRAL	74	64	GABINETE DE MELAMINA	746444820515	27/12/2013	Bueno	ACTIVO
24748	SEDE CENTRAL	74	64	GABINETE DE MELAMINA	746444820516	27/12/2013	Regular	ACTIVO
24749	SEDE CENTRAL	74	64	GABINETE DE MELAMINA	746444820517	27/12/2013	Regular	ACTIVO
24750	SEDE CENTRAL	74	64	GABINETE DE MELAMINA	746444820518	27/12/2013	Bueno	ACTIVO
24751	SEDE CENTRAL	74	64	GABINETE DE MELAMINA	746444820519	27/12/2013	Regular	ACTIVO
24752	SEDE CENTRAL	74	64	GABINETE DE MELAMINA	746444820520	27/12/2013	Regular	ACTIVO
24753	SEDE CENTRAL	74	64	GABINETE DE MELAMINA	746444820521	27/12/2013	Bueno	ACTIVO
24754	SEDE CENTRAL	74	64	GABINETE DE MELAMINA	746444820522	27/12/2013	Regular	ACTIVO
24755	SEDE CENTRAL	74	64	GABINETE DE MELAMINA	746444820523	27/12/2013	Regular	ACTIVO
24756	SEDE CENTRAL	74	64	GABINETE DE MELAMINA	746444820524	27/12/2013	Regular	ACTIVO
24757	SEDE CENTRAL	74	64	GABINETE DE MELAMINA	746444820525	27/12/2013	Bueno	ACTIVO
24758	SEDE CENTRAL	74	64	GABINETE DE MELAMINA	746444820547	27/12/2013	Regular	ACTIVO
24759	SEDE CENTRAL	74	64	GABINETE DE MELAMINA	746444820549	27/12/2013	Regular	ACTIVO
24760	SEDE CENTRAL	74	64	GABINETE DE MELAMINA	746444820582	28/01/2010	Regular	ACTIVO
24761	SEDE CENTRAL	74	64	GABINETE DE MELAMINA	746444820724	11/06/2014	Bueno	ACTIVO
24762	SEDE CENTRAL	74	64	GABINETE DE MELAMINA	746444820725	11/06/2014	Regular	ACTIVO
24763	SEDE CENTRAL	74	64	GABINETE DE MELAMINA	746444820726	11/06/2014	Regular	ACTIVO
24764	SEDE CENTRAL	74	64	GABINETE DE MELAMINA	746444820727	11/06/2014	Regular	ACTIVO
24765	SEDE CENTRAL	74	64	GABINETE DE MELAMINA	746444820728	11/06/2014	Regular	ACTIVO
24766	SEDE CENTRAL	74	64	MESA DE MELAMINA	746450560458	11/06/2014	Bueno	ACTIVO
24767	SEDE CENTRAL	74	64	MODULO DE MELAMINA	746460980346	27/12/2013	Regular	ACTIVO
24768	SEDE CENTRAL	74	64	SILLA FIJA DE METAL	746481872335	7/08/2014	Bueno	ACTIVO
24769	SEDE CENTRAL	74	64	SILLA GIRATORIA DE METAL	746483902094	24/06/2015	Bueno	ACTIVO
24770	SEDE CENTRAL	74	64	SILLA GIRATORIA DE METAL	746483902702	17/08/2016	Bueno	ACTIVO
24771	SEDE CENTRAL	74	64	SILLON GIRATORIO DE METAL	746489332289	22/02/2012	Regular	ACTIVO
24772	SEDE CENTRAL	74	64	SILLON GIRATORIO DE METAL	746489332726	22/06/2013	Regular	ACTIVO
24773	SEDE CENTRAL	74	64	SILLON GIRATORIO DE METAL	746489332766	22/06/2013	Bueno	ACTIVO
24774	SEDE CENTRAL	74	64	SILLON GIRATORIO DE METAL	746489332818	22/06/2013	Regular	ACTIVO
24775	SEDE CENTRAL	74	64	SILLON GIRATORIO DE METAL	746489332984	22/06/2013	Regular	ACTIVO
24776	SEDE CENTRAL	74	64	SILLON GIRATORIO DE METAL	746489332997	22/06/2013	Regular	ACTIVO
24777	SEDE CENTRAL	74	64	SILLON GIRATORIO DE METAL	746489333094	22/06/2013	Bueno	ACTIVO
24778	SEDE CENTRAL	74	64	SILLON GIRATORIO DE METAL	746489333100	22/06/2013	Regular	ACTIVO
24779	SEDE CENTRAL	74	64	SILLON GIRATORIO DE METAL	746489333132	22/06/2013	Regular	ACTIVO
24780	SEDE CENTRAL	74	64	SILLON GIRATORIO DE METAL	746489333325	22/06/2013	Bueno	ACTIVO
24781	SEDE CENTRAL	74	64	SILLON GIRATORIO DE METAL	746489333472	22/06/2013	Regular	ACTIVO
24782	SEDE CENTRAL	74	64	ESCRITORIO DE MELAMINA	746437451160	27/12/2013	Bueno	ACTIVO
24783	SEDE CENTRAL	74	64	GABINETE DE MELAMINA	746444820467	27/12/2013	Bueno	ACTIVO

N°	Nombre del Local	Grupo [1]	Clase [2]	Denominación (Del SINABIP)	Código Patrimonial (Númerico)	Fechas de Adquisición	Estado [3]	Condición [4]
24784	SEDE CENTRAL	74	64	CREDENZA DE MELAMINA	746432710299	27/12/2013	Regular	ACTIVO
24785	SEDE CENTRAL	74	64	ESCRITORIO DE METAL	746437790021	12/12/1987	Regular	ACTIVO
24786	SEDE CENTRAL	74	64	ESTANTE DE MELAMINA	746441520342	17/02/2012	Regular	ACTIVO
24787	SEDE CENTRAL	74	64	GABINETE DE MELAMINA	746444820296	19/12/2013	Regular	ACTIVO
24788	SEDE CENTRAL	74	64	SILLA FIJA DE METAL	746481871705	22/06/2013	Regular	ACTIVO
24789	SEDE CENTRAL	74	64	SILLA FIJA DE METAL	746481871765	22/06/2013	Regular	ACTIVO
24790	SEDE CENTRAL	74	64	SILLON GIRATORIO DE METAL	746489333271	22/06/2013	Regular	ACTIVO
24791	SEDE CENTRAL	74	64	CREDENZA DE MELAMINA	746432710316	27/12/2013	Bueno	ACTIVO
24792	SEDE CENTRAL	74	64	MESA DE REUNIONES	746452030121	27/12/2013	Regular	ACTIVO
24793	SEDE CENTRAL	74	64	MESA DE REUNIONES	746452030122	27/12/2013	Bueno	ACTIVO
24794	SEDE CENTRAL	74	64	MESA DE REUNIONES	746452030123	27/12/2013	Bueno	ACTIVO
24795	SEDE CENTRAL	74	64	MESA DE REUNIONES	746452030124	27/12/2013	Bueno	ACTIVO
24796	SEDE CENTRAL	74	64	MESA DE REUNIONES	746452030130	27/12/2013	Regular	ACTIVO
24797	SEDE CENTRAL	74	64	MESA DE REUNIONES	746452030131	27/12/2013	Bueno	ACTIVO
24798	SEDE CENTRAL	74	64	MESITA DE MADERA PARA TELEFONO	746456100171	1/01/1989	Regular	ACTIVO
24799	SEDE CENTRAL	74	64	SILLA PLEGABLE DE METAL	746485260218	11/08/2005	Regular	ACTIVO
24800	SEDE CENTRAL	74	64	SILLA PLEGABLE DE METAL	746485260588	28/02/2012	Regular	ACTIVO
24801	SEDE CENTRAL	74	64	SILLA PLEGABLE DE METAL	746485260594	28/02/2012	Regular	ACTIVO
24802	SEDE CENTRAL	74	64	SILLA PLEGABLE DE METAL	746485260596	28/02/2012	Regular	ACTIVO
24803	SEDE CENTRAL	74	64	SILLA PLEGABLE DE METAL	746485260597	28/02/2012	Regular	ACTIVO
24804	SEDE CENTRAL	74	64	SILLA PLEGABLE DE METAL	746485260604	28/02/2012	Regular	ACTIVO
24805	SEDE CENTRAL	74	64	SILLA PLEGABLE DE METAL	746485260617	28/02/2012	Regular	ACTIVO
24806	SEDE CENTRAL	74	64	SILLA PLEGABLE DE METAL	746485260619	28/02/2012	Regular	ACTIVO
24807	SEDE CENTRAL	74	64	SILLA PLEGABLE DE METAL	746485260622	28/02/2012	Regular	ACTIVO
24808	SEDE CENTRAL	74	64	SILLA PLEGABLE DE METAL	746485260624	28/02/2012	Regular	ACTIVO
24809	SEDE CENTRAL	74	64	SILLON GIRATORIO DE METAL	746489332290	22/02/2012	Regular	ACTIVO
24810	SEDE CENTRAL	74	64	SILLON GIRATORIO DE METAL	746489333303	22/06/2013	Regular	ACTIVO
24811	SEDE CENTRAL	74	64	SILLON GIRATORIO DE METAL	746489333304	22/06/2013	Regular	ACTIVO
24812	SEDE CENTRAL	74	64	SILLON GIRATORIO DE METAL	746489333322	22/06/2013	Regular	ACTIVO
24813	SEDE CENTRAL	74	64	SILLON GIRATORIO DE METAL	746489333332	22/06/2013	Regular	ACTIVO
24814	SEDE CENTRAL	74	64	SILLON GIRATORIO DE METAL	746489333333	22/06/2013	Regular	ACTIVO
24815	SEDE CENTRAL	74	64	SILLON GIRATORIO DE METAL	746489333334	22/06/2013	Regular	ACTIVO
24816	SEDE CENTRAL	74	64	ESTANTE DE MELAMINA	746441520661	27/12/2013	Bueno	ACTIVO
24817	SEDE CENTRAL	74	64	ESTANTE DE MELAMINA	746441520662	27/12/2013	Bueno	ACTIVO
24818	SEDE CENTRAL	74	64	ESTANTE DE MELAMINA	746441520663	27/12/2013	Bueno	ACTIVO
24819	SEDE CENTRAL	74	64	ESTANTE DE MELAMINA	746441520664	27/12/2013	Bueno	ACTIVO
24820	SEDE CENTRAL	74	64	ESTANTE DE MELAMINA	746441520665	27/12/2013	Bueno	ACTIVO
24821	SEDE CENTRAL	74	64	ESCRITORIO DE MELAMINA	746437451353	24/04/2014	Bueno	ACTIVO
24822	SEDE CENTRAL	74	64	ESCRITORIO DE MELAMINA	746437451354	24/04/2014	Bueno	ACTIVO
24823	SEDE CENTRAL	74	64	ESCRITORIO DE MELAMINA	746437451355	24/04/2014	Bueno	ACTIVO
24824	SEDE CENTRAL	74	64	ESCRITORIO DE METAL Y MELAMINA	746438810239	22/01/2020	Bueno	ACTIVO
24825	SEDE CENTRAL	74	64	ESCRITORIO DE METAL Y MELAMINA	746438810240	22/01/2020	Bueno	ACTIVO
24826	SEDE CENTRAL	74	64	ESCRITORIO DE METAL Y MELAMINA	746438810241	22/01/2020	Bueno	ACTIVO
24827	SEDE CENTRAL	74	64	ESCRITORIO DE METAL Y MELAMINA	746438810242	22/01/2020	Bueno	ACTIVO
24828	SEDE CENTRAL	74	64	ESCRITORIO DE METAL Y MELAMINA	746438810243	22/01/2020	Bueno	ACTIVO
24829	SEDE CENTRAL	74	64	ESTANTE DE MELAMINA	746441520101	6/11/2008	Regular	ACTIVO
24830	SEDE CENTRAL	74	64	GABINETE DE MELAMINA	746444820295	19/12/2013	Bueno	ACTIVO
24831	SEDE CENTRAL	74	64	GABINETE DE MELAMINA	746444820621	9/06/2014	Regular	ACTIVO
24832	SEDE CENTRAL	74	64	GABINETE DE MELAMINA	746444820623	9/06/2014	Bueno	ACTIVO
24833	SEDE CENTRAL	74	64	GABINETE DE MELAMINA	746444820624	9/06/2014	Bueno	ACTIVO
24834	SEDE CENTRAL	74	64	GABINETE DE MELAMINA	746444820718	9/04/2014	Bueno	ACTIVO
24835	SEDE CENTRAL	74	64	GABINETE DE MELAMINA	746444820719	9/04/2014	Bueno	ACTIVO
24836	SEDE CENTRAL	74	64	GABINETE DE MELAMINA	746444820729	11/06/2014	Bueno	ACTIVO
24837	SEDE CENTRAL	74	64	GABINETE DE MELAMINA	746444820730	11/06/2014	Bueno	ACTIVO
24838	SEDE CENTRAL	74	64	GABINETE DE MELAMINA	746444821207	30/12/2015	Regular	ACTIVO
24839	SEDE CENTRAL	74	64	MESA DE METAL Y MELAMINA	746451860150	15/03/2004	Malo	ACTIVO
24840	SEDE CENTRAL	74	64	PERCHERO METALICO	746472380054	24/10/2013	Bueno	ACTIVO
24841	SEDE CENTRAL	74	64	PIZARRA ACRILICA	746473050244	7/03/2012	Bueno	ACTIVO
24842	SEDE CENTRAL	74	64	SILLA FIJA DE METAL	746481871756	22/06/2013	Regular	ACTIVO
24843	SEDE CENTRAL	74	64	SILLON GIRATORIO DE METAL	746489332541	24/10/2012	Bueno	ACTIVO
24844	SEDE CENTRAL	74	64	SILLON GIRATORIO DE METAL	746489332587	24/10/2012	Bueno	ACTIVO
24845	SEDE CENTRAL	74	64	SILLON GIRATORIO DE METAL	746489332719	22/06/2013	Regular	ACTIVO
24846	SEDE CENTRAL	74	64	SILLON GIRATORIO DE METAL	746489332744	22/06/2013	Bueno	ACTIVO
24847	SEDE CENTRAL	74	64	SILLON GIRATORIO DE METAL	746489333019	22/06/2013	Bueno	ACTIVO
24848	SEDE CENTRAL	74	64	CREDENZA DE MELAMINA	746432710318	27/12/2013	Bueno	ACTIVO
24849	SEDE CENTRAL	74	64	ESCRITORIO DE MELAMINA	746437450756	19/11/2012	Bueno	ACTIVO
24850	SEDE CENTRAL	74	64	ESCRITORIO DE MELAMINA	746437451173	27/12/2013	Bueno	ACTIVO
24851	SEDE CENTRAL	74	64	ESCRITORIO DE MELAMINA	746437451308	27/12/2013	Bueno	ACTIVO
24852	SEDE CENTRAL	74	64	ESCRITORIO DE MELAMINA	746437451309	27/12/2013	Regular	ACTIVO
24853	SEDE CENTRAL	74	64	ESTANTE DE MELAMINA	746441520654	27/12/2013	Bueno	ACTIVO
24854	SEDE CENTRAL	74	64	ESTANTE DE MELAMINA	746441520660	27/12/2013	Bueno	ACTIVO
24855	SEDE CENTRAL	74	64	ESTANTE DE MELAMINA	746441520690	27/12/2013	Bueno	ACTIVO
24856	SEDE CENTRAL	74	64	ESTANTE DE MELAMINA	746441520691	27/12/2013	Bueno	ACTIVO
24857	SEDE CENTRAL	74	64	GABINETE DE MELAMINA	746444820493	27/12/2013	Bueno	ACTIVO
24858	SEDE CENTRAL	74	64	GABINETE DE MELAMINA	746444820494	27/12/2013	Bueno	ACTIVO
24859	SEDE CENTRAL	74	64	GABINETE DE MELAMINA	746444820526	27/12/2013	Bueno	ACTIVO
24860	SEDE CENTRAL	74	64	GABINETE DE MELAMINA	746444820527	27/12/2013	Bueno	ACTIVO
24861	SEDE CENTRAL	74	64	GABINETE DE MELAMINA	746444820528	27/12/2013	Bueno	ACTIVO
24862	SEDE CENTRAL	74	64	GABINETE DE MELAMINA	746444821231	16/02/2016	Bueno	ACTIVO
24863	SEDE CENTRAL	74	64	MESA DE MELAMINA	746450560422	27/12/2013	Bueno	ACTIVO
24864	SEDE CENTRAL	74	64	MODULO DE MELAMINA	746460980354	27/12/2013	Bueno	ACTIVO
24865	SEDE CENTRAL	74	64	SILLA GIRATORIA DE METAL	746483902267	6/11/2015	Bueno	ACTIVO
24866	SEDE CENTRAL	74	64	SILLON GIRATORIO DE METAL	746489330241	8/04/1998	Regular	ACTIVO
24867	SEDE CENTRAL	74	64	SILLON GIRATORIO DE METAL	746489333397	22/06/2013	Bueno	ACTIVO
24868	SEDE CENTRAL	74	64	SILLON GIRATORIO DE METAL	746489333403	22/06/2013	Bueno	ACTIVO
24869	SEDE CENTRAL	74	64	SILLON GIRATORIO DE METAL	746489333413	22/06/2013	Bueno	ACTIVO
24870	SEDE CENTRAL	74	64	ARCHIVADOR DE MELAMINA	746403550100	27/12/2013	Bueno	ACTIVO
24871	SEDE CENTRAL	74	64	ARCHIVADOR DE MELAMINA	746403550101	27/12/2013	Bueno	ACTIVO
24872	SEDE CENTRAL	74	64	ARCHIVADOR DE MELAMINA	746403550102	27/12/2013	Bueno	ACTIVO
24873	SEDE CENTRAL	74	64	ARCHIVADOR DE MELAMINA	746403550103	27/12/2013	Regular	ACTIVO
24874	SEDE CENTRAL	74	64	ARCHIVADOR DE MELAMINA	746403550105	27/12/2013	Regular	ACTIVO

N°	Nombre del Local	Grupo [1]	Clase [2]	Denominación (Del SINABIP)	Código Patrimonial (Númerico)	Fechas de Adquisición	Estado [3]	Condición [4]
24875	SEDE CENTRAL	74	64	ARCHIVADOR DE MELAMINA	746403550106	27/12/2013	Regular	ACTIVO
24876	SEDE CENTRAL	74	64	ARMARIO DE MELAMINA	746406260226	27/12/2013	Bueno	ACTIVO
24877	SEDE CENTRAL	74	64	BANCA DE ASIENTOS MULTIPLES	746411180115	22/06/2013	Regular	ACTIVO
24878	SEDE CENTRAL	74	64	ESCALERA DE MADERA	746434400013	31/12/1997	Regular	ACTIVO
24879	SEDE CENTRAL	74	64	ESCALERA DE MADERA	746434400021	26/03/2014	Bueno	ACTIVO
24880	SEDE CENTRAL	74	64	ESCRITORIO DE MELAMINA	746437450753	19/11/2012	Bueno	ACTIVO
24881	SEDE CENTRAL	74	64	ESCRITORIO DE MELAMINA	746437450963	18/07/2013	Bueno	ACTIVO
24882	SEDE CENTRAL	74	64	ESCRITORIO DE MELAMINA	746437451061	27/12/2013	Regular	ACTIVO
24883	SEDE CENTRAL	74	64	ESCRITORIO DE MELAMINA	746437451174	27/12/2013	Bueno	ACTIVO
24884	SEDE CENTRAL	74	64	ESCRITORIO DE MELAMINA	746437451177	27/12/2013	Regular	ACTIVO
24885	SEDE CENTRAL	74	64	ESCRITORIO DE MELAMINA	746437451178	27/12/2013	Bueno	ACTIVO
24886	SEDE CENTRAL	74	64	ESCRITORIO DE MELAMINA	746437451179	27/12/2013	Regular	ACTIVO
24887	SEDE CENTRAL	74	64	ESCRITORIO DE MELAMINA	746437451180	27/12/2013	Regular	ACTIVO
24888	SEDE CENTRAL	74	64	ESCRITORIO DE MELAMINA	746437451181	27/12/2013	Bueno	ACTIVO
24889	SEDE CENTRAL	74	64	ESCRITORIO DE MELAMINA	746437451182	27/12/2013	Regular	ACTIVO
24890	SEDE CENTRAL	74	64	ESCRITORIO DE MELAMINA	746437451183	27/12/2013	Regular	ACTIVO
24891	SEDE CENTRAL	74	64	ESCRITORIO DE MELAMINA	746437451184	27/12/2013	Regular	ACTIVO
24892	SEDE CENTRAL	74	64	ESCRITORIO DE MELAMINA	746437451185	27/12/2013	Regular	ACTIVO
24893	SEDE CENTRAL	74	64	ESCRITORIO DE MELAMINA	746437451186	27/12/2013	Regular	ACTIVO
24894	SEDE CENTRAL	74	64	ESCRITORIO DE MELAMINA	746437451187	27/12/2013	Regular	ACTIVO
24895	SEDE CENTRAL	74	64	ESCRITORIO DE MELAMINA	746437451188	27/12/2013	Regular	ACTIVO
24896	SEDE CENTRAL	74	64	ESCRITORIO DE MELAMINA	746437451189	27/12/2013	Regular	ACTIVO
24897	SEDE CENTRAL	74	64	ESCRITORIO DE MELAMINA	746437451200	27/12/2013	Regular	ACTIVO
24898	SEDE CENTRAL	74	64	ESCRITORIO DE MELAMINA	746437451201	27/12/2013	Regular	ACTIVO
24899	SEDE CENTRAL	74	64	ESCRITORIO DE MELAMINA	746437451310	27/12/2013	Regular	ACTIVO
24900	SEDE CENTRAL	74	64	ESCRITORIO DE MELAMINA	746437451311	27/12/2013	Regular	ACTIVO
24901	SEDE CENTRAL	74	64	ESCRITORIO DE MELAMINA	746437451312	27/12/2013	Regular	ACTIVO
24902	SEDE CENTRAL	74	64	ESCRITORIO DE MELAMINA	746437451313	27/12/2013	Regular	ACTIVO
24903	SEDE CENTRAL	74	64	ESCRITORIO DE MELAMINA	746437451314	27/12/2013	Regular	ACTIVO
24904	SEDE CENTRAL	74	64	ESCRITORIO DE MELAMINA	746437451315	27/12/2013	Regular	ACTIVO
24905	SEDE CENTRAL	74	64	ESCRITORIO DE MELAMINA	746437451352	24/04/2014	Bueno	ACTIVO
24906	SEDE CENTRAL	74	64	ESTANTE DE MELAMINA	746441520655	27/12/2013	Regular	ACTIVO
24907	SEDE CENTRAL	74	64	ESTANTE DE MELAMINA	746441520692	27/12/2013	Bueno	ACTIVO
24908	SEDE CENTRAL	74	64	ESTANTE DE MELAMINA	746441520693	27/12/2013	Regular	ACTIVO
24909	SEDE CENTRAL	74	64	ESTANTE DE MELAMINA	746441520694	27/12/2013	Regular	ACTIVO
24910	SEDE CENTRAL	74	64	ESTANTE DE MELAMINA	746441520709	27/12/2013	Regular	ACTIVO
24911	SEDE CENTRAL	74	64	GABINETE DE MELAMINA	746444820529	27/12/2013	Regular	ACTIVO
24912	SEDE CENTRAL	74	64	GABINETE DE MELAMINA	746444820530	27/12/2013	Regular	ACTIVO
24913	SEDE CENTRAL	74	64	GABINETE DE MELAMINA	746444820531	27/12/2013	Regular	ACTIVO
24914	SEDE CENTRAL	74	64	GABINETE DE MELAMINA	746444820532	27/12/2013	Bueno	ACTIVO
24915	SEDE CENTRAL	74	64	GABINETE DE MELAMINA	746444820533	27/12/2013	Bueno	ACTIVO
24916	SEDE CENTRAL	74	64	GABINETE DE MELAMINA	746444820534	27/12/2013	Regular	ACTIVO
24917	SEDE CENTRAL	74	64	GABINETE DE MELAMINA	746444820535	27/12/2013	Bueno	ACTIVO
24918	SEDE CENTRAL	74	64	GABINETE DE MELAMINA	746444820536	27/12/2013	Regular	ACTIVO
24919	SEDE CENTRAL	74	64	GABINETE DE MELAMINA	746444820537	27/12/2013	Regular	ACTIVO
24920	SEDE CENTRAL	74	64	GABINETE DE MELAMINA	746444820538	27/12/2013	Regular	ACTIVO
24921	SEDE CENTRAL	74	64	GABINETE DE MELAMINA	746444820539	27/12/2013	Regular	ACTIVO
24922	SEDE CENTRAL	74	64	GABINETE DE MELAMINA	746444820540	27/12/2013	Regular	ACTIVO
24923	SEDE CENTRAL	74	64	GABINETE DE MELAMINA	746444820541	27/12/2013	Regular	ACTIVO
24924	SEDE CENTRAL	74	64	GABINETE DE MELAMINA	746444820542	27/12/2013	Regular	ACTIVO
24925	SEDE CENTRAL	74	64	GABINETE DE MELAMINA	746444820546	27/12/2013	Regular	ACTIVO
24926	SEDE CENTRAL	74	64	PERCHERO DE MADERA (MAYOR A 1/4 UIT)	746471020012	9/01/1992	Regular	ACTIVO
24927	SEDE CENTRAL	74	64	SILLA FIJA DE METAL	746481871714	22/06/2013	Regular	ACTIVO
24928	SEDE CENTRAL	74	64	SILLA FIJA DE METAL	746481871802	22/06/2013	Regular	ACTIVO
24929	SEDE CENTRAL	74	64	SILLA GIRATORIA DE METAL	746483901832	27/10/2014	Bueno	ACTIVO
24930	SEDE CENTRAL	74	64	SILLON GIRATORIO DE METAL	746489333002	22/06/2013	Regular	ACTIVO
24931	SEDE CENTRAL	74	64	SILLON GIRATORIO DE METAL	746489333005	22/06/2013	Regular	ACTIVO
24932	SEDE CENTRAL	74	64	SILLON GIRATORIO DE METAL	746489333006	22/06/2013	Regular	ACTIVO
24933	SEDE CENTRAL	74	64	SILLON GIRATORIO DE METAL	746489333008	22/06/2013	Regular	ACTIVO
24934	SEDE CENTRAL	74	64	SILLON GIRATORIO DE METAL	746489333009	22/06/2013	Regular	ACTIVO
24935	SEDE CENTRAL	74	64	SILLON GIRATORIO DE METAL	746489333041	22/06/2013	Regular	ACTIVO
24936	SEDE CENTRAL	74	64	SILLON GIRATORIO DE METAL	746489333042	22/06/2013	Regular	ACTIVO
24937	SEDE CENTRAL	74	64	SILLON GIRATORIO DE METAL	746489333068	22/06/2013	Regular	ACTIVO
24938	SEDE CENTRAL	74	64	SILLON GIRATORIO DE METAL	746489333273	22/06/2013	Bueno	ACTIVO
24939	SEDE CENTRAL	74	64	ESCRITORIO DE MELAMINA	746437451190	27/12/2013	Bueno	ACTIVO
24940	SEDE CENTRAL	74	64	ARCHIVADOR DE MELAMINA	746403550075	29/10/2012	Bueno	ACTIVO
24941	SEDE CENTRAL	74	64	CAJONERA RODABLE DE MELAMINA	746419250092	13/10/2011	Bueno	ACTIVO
24942	SEDE CENTRAL	74	64	ESCRITORIO DE MELAMINA	746437450692	5/06/2012	Regular	ACTIVO
24943	SEDE CENTRAL	74	64	ESCRITORIO DE METAL Y MELAMINA	746438810251	22/01/2020	Bueno	ACTIVO
24944	SEDE CENTRAL	74	64	ESCRITORIO DE METAL Y MELAMINA	746438810252	22/01/2020	Bueno	ACTIVO
24945	SEDE CENTRAL	74	64	ESCRITORIO DE METAL Y MELAMINA	746438810253	22/01/2020	Bueno	ACTIVO
24946	SEDE CENTRAL	74	64	ESCRITORIO DE METAL Y MELAMINA	746438810254	22/01/2020	Bueno	ACTIVO
24947	SEDE CENTRAL	74	64	ESCRITORIO DE METAL Y MELAMINA	746438810255	22/01/2020	Bueno	ACTIVO
24948	SEDE CENTRAL	74	64	ESCRITORIO DE METAL Y MELAMINA	746438810256	22/01/2020	Bueno	ACTIVO
24949	SEDE CENTRAL	74	64	ESCRITORIO DE METAL Y MELAMINA	746438810257	22/01/2020	Bueno	ACTIVO
24950	SEDE CENTRAL	74	64	ESTANTE DE MELAMINA	746441520990	22/01/2020	Bueno	ACTIVO
24951	SEDE CENTRAL	74	64	ESTANTE DE MELAMINA	746441520991	22/01/2020	Bueno	ACTIVO
24952	SEDE CENTRAL	74	64	ESTANTE DE MELAMINA	746441520992	22/01/2020	Bueno	ACTIVO
24953	SEDE CENTRAL	74	64	ESTANTE DE MELAMINA	746441520993	22/01/2020	Bueno	ACTIVO
24954	SEDE CENTRAL	74	64	ESTANTE DE MELAMINA	746441520994	22/01/2020	Bueno	ACTIVO
24955	SEDE CENTRAL	74	64	ESTANTE DE MELAMINA	746441520995	22/01/2020	Bueno	ACTIVO
24956	SEDE CENTRAL	74	64	MESA DE METAL Y MELAMINA	746451860158	15/03/2004	Bueno	ACTIVO
24957	SEDE CENTRAL	74	64	PERCHERO METALICO	746472380056	24/10/2013	Bueno	ACTIVO
24958	SEDE CENTRAL	74	64	SILLON GIRATORIO DE METAL	746489332424	19/09/2012	Regular	ACTIVO
24959	SEDE CENTRAL	74	64	SILLON GIRATORIO DE METAL	746489332469	24/10/2012	Bueno	ACTIVO
24960	SEDE CENTRAL	74	64	SILLON GIRATORIO DE METAL	746489333016	22/06/2013	Regular	ACTIVO
24961	SEDE CENTRAL	74	64	SILLON GIRATORIO DE METAL	746489333399	22/06/2013	Regular	ACTIVO
24962	SEDE CENTRAL	74	64	ARCHIVADOR DE MELAMINA	746403550093	27/12/2013	Regular	ACTIVO
24963	SEDE CENTRAL	74	64	MESA DE REUNIONES	746452030125	27/12/2013	Regular	ACTIVO
24964	SEDE CENTRAL	74	64	MODULO DE MELAMINA	746460980347	27/12/2013	Regular	ACTIVO
24965	SEDE CENTRAL	74	64	MODULO DE MELAMINA PARA COMPUTADORA	746461240121	23/05/2011	Bueno	ACTIVO

Nº	Nombre del Local	Grupo [1]	Clase [2]	Denominación (Del SINABIP)	Código Patrimonial (Númerico)	Fechas de Adquisición	Estado [3]	Condición [4]
24966	SEDE CENTRAL	74	64	SILLA PLEGABLE DE METAL	746485260192	11/08/2005	Regular	ACTIVO
24967	SEDE CENTRAL	74	64	SILLA PLEGABLE DE METAL	746485260265	11/08/2005	Regular	ACTIVO
24968	SEDE CENTRAL	74	64	SILLA PLEGABLE DE METAL	746485260293	11/08/2005	Regular	ACTIVO
24969	SEDE CENTRAL	74	64	SILLA PLEGABLE DE METAL	746485260320	11/08/2005	Regular	ACTIVO
24970	SEDE CENTRAL	74	64	SILLA PLEGABLE DE METAL	746485260372	11/08/2005	Regular	ACTIVO
24971	SEDE CENTRAL	74	64	SILLA PLEGABLE DE METAL	746485260405	23/02/2000	Regular	ACTIVO
24972	SEDE CENTRAL	74	64	SILLON GIRATORIO DE METAL	746489333394	22/06/2013	Regular	ACTIVO
24973	SEDE CENTRAL	74	64	SILLON GIRATORIO DE METAL	746489333395	22/06/2013	Regular	ACTIVO
24974	SEDE CENTRAL	74	64	SILLON GIRATORIO DE METAL	746489333398	22/06/2013	Regular	ACTIVO
24975	SEDE CENTRAL	74	64	SILLON GIRATORIO DE METAL	746489333407	22/06/2013	Regular	ACTIVO
24976	SEDE CENTRAL	74	64	SILLON GIRATORIO DE METAL	746489333412	22/06/2013	Regular	ACTIVO
24977	SEDE CENTRAL	74	64	CARRO DE METAL TRANSPORTADOR	746427620051	27/09/2019	Bueno	ACTIVO
24978	SEDE CENTRAL	74	64	CREDENZA DE MELAMINA	746432710300	27/12/2013	Regular	ACTIVO
24979	SEDE CENTRAL	74	64	ESCRITORIO DE METAL Y MELAMINA	746438810121	27/12/2013	Bueno	ACTIVO
24980	SEDE CENTRAL	74	64	MESA DE MELAMINA	746450560417	27/12/2013	Regular	ACTIVO
24981	SEDE CENTRAL	74	64	SILLA FIJA DE METAL	746481871676	22/06/2013	Regular	ACTIVO
24982	SEDE CENTRAL	74	64	SILLA FIJA DE METAL	746481871716	22/06/2013	Regular	ACTIVO
24983	SEDE CENTRAL	74	64	SILLA FIJA DE METAL	746481871757	22/06/2013	Regular	ACTIVO
24984	SEDE CENTRAL	74	64	SILLA FIJA DE METAL	746481871798	22/06/2013	Regular	ACTIVO
24985	SEDE CENTRAL	74	64	SILLA FIJA DE METAL	746481871801	22/06/2013	Regular	ACTIVO
24986	SEDE CENTRAL	74	64	SILLA FIJA DE METAL	746481871878	22/06/2013	Regular	ACTIVO
24987	SEDE CENTRAL	74	64	SILLON GIRATORIO DE METAL	746489332996	22/06/2013	Regular	ACTIVO
24988	SEDE CENTRAL	74	64	ESTANTE DE MELAMINA	746441520641	27/12/2013	Bueno	ACTIVO
24989	SEDE CENTRAL	74	64	ESTANTE DE MELAMINA	746441520642	27/12/2013	Bueno	ACTIVO
24990	SEDE CENTRAL	74	64	MESA DE MELAMINA	746450560126	15/03/2004	Malo	ACTIVO
24991	SEDE CENTRAL	74	64	SILLA PLEGABLE DE METAL	746485260189	11/08/2005	Regular	ACTIVO
24992	SEDE CENTRAL	74	64	SILLA PLEGABLE DE METAL	746485260206	11/08/2005	Regular	ACTIVO
24993	SEDE CENTRAL	74	64	SILLA PLEGABLE DE METAL	746485260214	11/08/2005	Regular	ACTIVO
24994	SEDE CENTRAL	74	64	SILLA PLEGABLE DE METAL	746485260216	11/08/2005	Regular	ACTIVO
24995	SEDE CENTRAL	74	64	SILLA PLEGABLE DE METAL	746485260248	11/08/2005	Regular	ACTIVO
24996	SEDE CENTRAL	74	64	SILLA PLEGABLE DE METAL	746485260286	11/08/2005	Regular	ACTIVO
24997	SEDE CENTRAL	74	64	SILLA PLEGABLE DE METAL	746485260291	11/08/2005	Regular	ACTIVO
24998	SEDE CENTRAL	74	64	SILLA PLEGABLE DE METAL	746485260295	11/08/2005	Regular	ACTIVO
24999	SEDE CENTRAL	74	64	SILLA PLEGABLE DE METAL	746485260519	4/07/1998	Malo	ACTIVO
25000	SEDE CENTRAL	74	64	SILLA PLEGABLE DE METAL	746485260584	28/02/2012	Regular	ACTIVO
25001	SEDE CENTRAL	74	64	SILLA PLEGABLE DE METAL	746485260602	28/02/2012	Bueno	ACTIVO
25002	SEDE CENTRAL	74	64	SILLA PLEGABLE DE METAL	746485260685	13/08/2013	Bueno	ACTIVO
25003	SEDE CENTRAL	74	64	SILLA PLEGABLE DE METAL	746485260701	24/04/2014	Bueno	ACTIVO
25004	SEDE CENTRAL	74	64	SILLA PLEGABLE DE METAL	746485260709	24/04/2014	Bueno	ACTIVO
25005	SEDE CENTRAL	74	64	SILLA PLEGABLE DE METAL	746485260712	24/04/2014	Bueno	ACTIVO
25006	SEDE CENTRAL	74	64	SILLA PLEGABLE DE METAL	746485260713	24/04/2014	Bueno	ACTIVO
25007	SEDE CENTRAL	74	64	SILLA PLEGABLE DE METAL	746485260716	24/04/2014	Bueno	ACTIVO
25008	SEDE CENTRAL	74	64	SILLA PLEGABLE DE METAL	746485260719	24/04/2014	Bueno	ACTIVO
25009	SEDE CENTRAL	74	64	SILLA PLEGABLE DE METAL	746485260721	24/04/2014	Bueno	ACTIVO
25010	SEDE CENTRAL	74	64	SILLA PLEGABLE DE METAL	746485260723	24/04/2014	Bueno	ACTIVO
25011	SEDE CENTRAL	74	64	SILLA PLEGABLE DE METAL	746485260724	24/04/2014	Bueno	ACTIVO
25012	SEDE CENTRAL	74	64	SILLA PLEGABLE DE METAL	746485260728	24/04/2014	Bueno	ACTIVO
25013	SEDE CENTRAL	74	64	CREDENZA DE MELAMINA	746432710282	27/12/2013	Bueno	ACTIVO
25014	SEDE CENTRAL	74	64	CREDENZA DE MELAMINA	746432710327	27/12/2013	Bueno	ACTIVO
25015	SEDE CENTRAL	74	64	ESCRITORIO DE METAL	746437790839	27/12/2013	Bueno	ACTIVO
25016	SEDE CENTRAL	74	64	MESA DE MELAMINA	746450560411	27/12/2013	Bueno	ACTIVO
25017	SEDE CENTRAL	74	64	MESA DE MELAMINA	746450560412	27/12/2013	Bueno	ACTIVO
25018	SEDE CENTRAL	74	64	SILLON GIRATORIO DE METAL	746489333274	22/06/2013	Bueno	ACTIVO
25019	SEDE CENTRAL	74	64	SILLON GIRATORIO DE METAL	746489333307	22/06/2013	Bueno	ACTIVO
25020	SEDE CENTRAL	74	64	SILLON GIRATORIO DE METAL	746489333340	22/06/2013	Bueno	ACTIVO
25021	SEDE CENTRAL	74	64	SILLON GIRATORIO DE METAL	746489333345	22/06/2013	Bueno	ACTIVO
25022	SEDE CENTRAL	74	64	SILLON GIRATORIO DE METAL	746489333358	22/06/2013	Bueno	ACTIVO
25023	SEDE CENTRAL	74	64	SILLON GIRATORIO DE METAL	746489333363	22/06/2013	Bueno	ACTIVO
25024	SEDE CENTRAL	74	64	CREDENZA DE MELAMINA	746432710281	27/12/2013	Bueno	ACTIVO
25025	SEDE CENTRAL	74	64	ESCRITORIO DE MELAMINA	746437451123	27/12/2013	Bueno	ACTIVO
25026	SEDE CENTRAL	74	64	ESTANTE DE MELAMINA	746441520639	27/12/2013	Bueno	ACTIVO
25027	SEDE CENTRAL	74	64	ESTANTE DE MELAMINA	746441520640	27/12/2013	Bueno	ACTIVO
25028	SEDE CENTRAL	74	64	ESCRITORIO DE MELAMINA	746437451120	27/12/2013	Bueno	ACTIVO
25029	SEDE CENTRAL	74	64	ESCRITORIO DE MELAMINA	746437451121	27/12/2013	Bueno	ACTIVO
25030	SEDE CENTRAL	74	64	ESCRITORIO DE MELAMINA	746437451125	27/12/2013	Bueno	ACTIVO
25031	SEDE CENTRAL	74	64	ESCRITORIO DE METAL Y MELAMINA	746438810244	22/01/2020	Bueno	ACTIVO
25032	SEDE CENTRAL	74	64	ESCRITORIO DE METAL Y MELAMINA	746438810245	22/01/2020	Bueno	ACTIVO
25033	SEDE CENTRAL	74	64	ESCRITORIO DE METAL Y MELAMINA	746438810246	22/01/2020	Bueno	ACTIVO
25034	SEDE CENTRAL	74	64	ESCRITORIO DE METAL Y MELAMINA	746438810247	22/01/2020	Bueno	ACTIVO
25035	SEDE CENTRAL	74	64	ESCRITORIO DE METAL Y MELAMINA	746438810248	22/01/2020	Bueno	ACTIVO
25036	SEDE CENTRAL	74	64	ESCRITORIO DE METAL Y MELAMINA	746438810249	22/01/2020	Bueno	ACTIVO
25037	SEDE CENTRAL	74	64	ESCRITORIO DE METAL Y MELAMINA	746438810250	22/01/2020	Bueno	ACTIVO
25038	SEDE CENTRAL	74	64	MODULO DE METAL	746461530047	2/07/2013	Bueno	ACTIVO
25039	SEDE CENTRAL	74	64	SILLA FIJA DE METAL	746481870870	4/02/2010	Regular	ACTIVO
25040	SEDE CENTRAL	74	64	SILLON GIRATORIO DE METAL	746489333078	22/06/2013	Bueno	ACTIVO
25041	SEDE CENTRAL	74	64	SILLON GIRATORIO DE METAL	746489333084	22/06/2013	Regular	ACTIVO
25042	SEDE CENTRAL	74	64	SILLON GIRATORIO DE METAL	746489333466	22/06/2013	Bueno	ACTIVO
25043	SEDE CENTRAL	74	64	SOFA DE MADERA	746490010062	9/10/1992	Bueno	ACTIVO
25044	SEDE CENTRAL	74	64	CREDENZA DE MELAMINA	746432710315	27/12/2013	Bueno	ACTIVO
25045	SEDE CENTRAL	74	64	ESCRITORIO DE MELAMINA	746437451136	27/12/2013	Bueno	ACTIVO
25046	SEDE CENTRAL	74	64	ESCRITORIO DE MELAMINA	746437451137	27/12/2013	Bueno	ACTIVO
25047	SEDE CENTRAL	74	64	ESCRITORIO DE MELAMINA	746437451139	27/12/2013	Bueno	ACTIVO
25048	SEDE CENTRAL	74	64	ESCRITORIO DE MELAMINA	746437451140	27/12/2013	Bueno	ACTIVO
25049	SEDE CENTRAL	74	64	ESCRITORIO DE MELAMINA	746437451142	27/12/2013	Bueno	ACTIVO
25050	SEDE CENTRAL	74	64	ESCRITORIO DE MELAMINA	746437451147	27/12/2013	Bueno	ACTIVO
25051	SEDE CENTRAL	74	64	GABINETE DE MELAMINA	746444820452	27/12/2013	Bueno	ACTIVO
25052	SEDE CENTRAL	74	64	GABINETE DE MELAMINA	746444820453	27/12/2013	Bueno	ACTIVO
25053	SEDE CENTRAL	74	64	GABINETE DE MELAMINA	746444820456	27/12/2013	Bueno	ACTIVO
25054	SEDE CENTRAL	74	64	GABINETE DE MELAMINA	746444820458	27/12/2013	Bueno	ACTIVO
25055	SEDE CENTRAL	74	64	MESA DE MELAMINA	746450560408	27/12/2013	Bueno	ACTIVO
25056	SEDE CENTRAL	74	64	MESITA DE MADERA PARA TELEFONO	746456100137	24/07/2000	Regular	ACTIVO

N°	Nombre del Local	Grupo [1]	Clase [2]	Denominación (Del SINABIP)	Código Patrimonial (Númerico)	Fechas de Adquisición	Estado [3]	Condición [4]
25057	SEDE CENTRAL	74	64	SILLA FIJA DE METAL	746481871841	22/06/2013	Bueno	ACTIVO
25058	SEDE CENTRAL	74	64	SILLON GIRATORIO DE METAL	746489333090	22/06/2013	Bueno	ACTIVO
25059	SEDE CENTRAL	74	64	SILLON GIRATORIO DE METAL	746489333135	22/06/2013	Bueno	ACTIVO
25060	SEDE CENTRAL	74	64	SILLON GIRATORIO DE METAL	746489333276	22/06/2013	Bueno	ACTIVO
25061	SEDE CENTRAL	74	64	SILLON GIRATORIO DE METAL	746489333277	22/06/2013	Bueno	ACTIVO
25062	SEDE CENTRAL	74	64	SILLON GIRATORIO DE METAL	746489333361	22/06/2013	Bueno	ACTIVO
25063	SEDE CENTRAL	74	64	CREDENZA DE MELAMINA	746432710303	27/12/2013	Bueno	ACTIVO
25064	SEDE CENTRAL	74	64	CREDENZA DE MELAMINA	746432710320	27/12/2013	Bueno	ACTIVO
25065	SEDE CENTRAL	74	64	ESCRITORIO DE MELAMINA	746437451141	27/12/2013	Bueno	ACTIVO
25066	SEDE CENTRAL	74	64	ESCRITORIO DE MELAMINA	746437451299	27/12/2013	Bueno	ACTIVO
25067	SEDE CENTRAL	74	64	ESCRITORIO DE MELAMINA	746437451301	27/12/2013	Bueno	ACTIVO
25068	SEDE CENTRAL	74	64	ESTANTE DE MELAMINA	746441520656	27/12/2013	Bueno	ACTIVO
25069	SEDE CENTRAL	74	64	GABINETE DE MELAMINA	746444820454	27/12/2013	Bueno	ACTIVO
25070	SEDE CENTRAL	74	64	GABINETE DE MELAMINA	746444820455	27/12/2013	Bueno	ACTIVO
25071	SEDE CENTRAL	74	64	GABINETE DE MELAMINA	746444820457	27/12/2013	Bueno	ACTIVO
25072	SEDE CENTRAL	74	64	MESA DE MELAMINA	746450560095	15/03/2004	Malo	ACTIVO
25073	SEDE CENTRAL	74	64	MESITA DE MADERA PARA TELEFONO	746456100159	1/01/1989	Regular	ACTIVO
25074	SEDE CENTRAL	74	64	SILLA FIJA DE METAL	746481871718	22/06/2013	Bueno	ACTIVO
25075	SEDE CENTRAL	74	64	SILLA FIJA DE METAL	746481871723	22/06/2013	Bueno	ACTIVO
25076	SEDE CENTRAL	74	64	SILLON GIRATORIO DE METAL	746489333139	22/06/2013	Bueno	ACTIVO
25077	SEDE CENTRAL	74	64	CAJONERA RODABLE DE MELAMINA	746419250017	23/08/1999	Regular	ACTIVO
25078	SEDE CENTRAL	74	64	CREDENZA DE MELAMINA	746432710332	27/12/2013	Bueno	ACTIVO
25079	SEDE CENTRAL	74	64	CREDENZA DE MELAMINA	746432710333	27/12/2013	Bueno	ACTIVO
25080	SEDE CENTRAL	74	64	MESA DE MELAMINA	746450560401	27/12/2013	Bueno	ACTIVO
25081	SEDE CENTRAL	74	64	MESA DE MELAMINA	746450560402	27/12/2013	Bueno	ACTIVO
25082	SEDE CENTRAL	74	64	MESA DE MELAMINA	746450560403	27/12/2013	Bueno	ACTIVO
25083	SEDE CENTRAL	74	64	MESA DE MELAMINA	746450560404	27/12/2013	Bueno	ACTIVO
25084	SEDE CENTRAL	74	64	MESA DE REUNIONES	746452030132	27/12/2013	Bueno	ACTIVO
25085	SEDE CENTRAL	74	64	MESA DE REUNIONES	746452030133	27/12/2013	Bueno	ACTIVO
25086	SEDE CENTRAL	74	64	SILLA PLEGABLE DE METAL	746485260226	11/08/2005	Regular	ACTIVO
25087	SEDE CENTRAL	74	64	SILLA PLEGABLE DE METAL	746485260267	11/08/2005	Bueno	ACTIVO
25088	SEDE CENTRAL	74	64	SILLA PLEGABLE DE METAL	746485260279	11/08/2005	Regular	ACTIVO
25089	SEDE CENTRAL	74	64	SILLA PLEGABLE DE METAL	746485260360	11/08/2005	Regular	ACTIVO
25090	SEDE CENTRAL	74	64	SILLA PLEGABLE DE METAL	746485260368	11/08/2005	Regular	ACTIVO
25091	SEDE CENTRAL	74	64	SILLA PLEGABLE DE METAL	746485260442	20/04/1998	Regular	ACTIVO
25092	SEDE CENTRAL	74	64	SILLA PLEGABLE DE METAL	746485260572	28/02/2012	Regular	ACTIVO
25093	SEDE CENTRAL	74	64	SILLA PLEGABLE DE METAL	746485260573	28/02/2012	Regular	ACTIVO
25094	SEDE CENTRAL	74	64	SILLA PLEGABLE DE METAL	746485260575	28/02/2012	Bueno	ACTIVO
25095	SEDE CENTRAL	74	64	SILLA PLEGABLE DE METAL	746485260583	28/02/2012	Bueno	ACTIVO
25096	SEDE CENTRAL	74	64	SILLA PLEGABLE DE METAL	746485260592	28/02/2012	Bueno	ACTIVO
25097	SEDE CENTRAL	74	64	SILLA PLEGABLE DE METAL	746485260593	28/02/2012	Bueno	ACTIVO
25098	SEDE CENTRAL	74	64	SILLA PLEGABLE DE METAL	746485260607	28/02/2012	Regular	ACTIVO
25099	SEDE CENTRAL	74	64	SILLA PLEGABLE DE METAL	746485260610	28/02/2012	Bueno	ACTIVO
25100	SEDE CENTRAL	74	64	SILLA PLEGABLE DE METAL	746485260612	28/02/2012	Bueno	ACTIVO
25101	SEDE CENTRAL	74	64	SILLA PLEGABLE DE METAL	746485260621	28/02/2012	Bueno	ACTIVO
25102	SEDE CENTRAL	74	64	SILLON GIRATORIO DE METAL	746489332678	22/06/2013	Bueno	ACTIVO
25103	SEDE CENTRAL	74	64	SILLON GIRATORIO DE METAL	746489332752	22/06/2013	Bueno	ACTIVO
25104	SEDE CENTRAL	74	64	SILLON GIRATORIO DE METAL	746489333057	22/06/2013	Bueno	ACTIVO
25105	SEDE CENTRAL	74	64	SILLON GIRATORIO DE METAL	746489333072	22/06/2013	Bueno	ACTIVO
25106	SEDE CENTRAL	74	64	SILLON GIRATORIO DE METAL	746489333116	22/06/2013	Bueno	ACTIVO
25107	SEDE CENTRAL	74	64	SILLON GIRATORIO DE METAL	746489333326	22/06/2013	Bueno	ACTIVO
25108	SEDE CENTRAL	74	64	SILLON GIRATORIO DE METAL	746489333374	22/06/2013	Bueno	ACTIVO
25109	SEDE CENTRAL	74	64	SILLON GIRATORIO DE METAL	746489333400	22/06/2013	Bueno	ACTIVO
25110	SEDE CENTRAL	74	64	SILLON GIRATORIO DE METAL	746489333475	22/06/2013	Bueno	ACTIVO
25111	SEDE CENTRAL	74	64	MESA DE MELAMINA	746450560421	27/12/2013	Bueno	ACTIVO
25112	SEDE CENTRAL	74	64	MESA DE MELAMINA	746450560420	27/12/2013	Bueno	ACTIVO
25113	SEDE CENTRAL	74	64	SILLON GIRATORIO DE METAL	746489332736	22/06/2013	Bueno	ACTIVO
25114	SEDE CENTRAL	74	64	SILLON GIRATORIO DE METAL	746489332864	22/06/2013	Bueno	ACTIVO
25115	SEDE CENTRAL	74	64	SILLON GIRATORIO DE METAL	746489333028	22/06/2013	Bueno	ACTIVO
25116	SEDE CENTRAL	74	64	SILLON GIRATORIO DE METAL	746489333119	22/06/2013	Bueno	ACTIVO
25117	SEDE CENTRAL	74	64	SILLON GIRATORIO DE METAL	746489333317	22/06/2013	Bueno	ACTIVO
25118	SEDE CENTRAL	74	64	SILLON GIRATORIO DE METAL	746489333320	22/06/2013	Bueno	ACTIVO
25119	SEDE CENTRAL	74	64	CAJONERA RODABLE DE MELAMINA	746419250133	26/05/2016	Bueno	ACTIVO
25120	SEDE CENTRAL	74	64	ARMARIO DE MELAMINA	746406260334	17/08/2016	Bueno	ACTIVO
25121	SEDE CENTRAL	74	64	CREDENZA DE MADERA	746432370160	15/08/2002	Regular	ACTIVO
25122	SEDE CENTRAL	74	64	ESCRITORIO DE MELAMINA	746437451144	27/12/2013	Bueno	ACTIVO
25123	SEDE CENTRAL	74	64	ESCRITORIO DE MELAMINA	746437451302	27/12/2013	Bueno	ACTIVO
25124	SEDE CENTRAL	74	64	ESTANTE DE MELAMINA	746441520666	27/12/2013	Bueno	ACTIVO
25125	SEDE CENTRAL	74	64	ESTANTE DE MELAMINA	746441520667	27/12/2013	Bueno	ACTIVO
25126	SEDE CENTRAL	74	64	ESTANTE DE MELAMINA	746441520668	27/12/2013	Bueno	ACTIVO
25127	SEDE CENTRAL	74	64	ESTANTE DE MELAMINA	746441520669	27/12/2013	Bueno	ACTIVO
25128	SEDE CENTRAL	74	64	SILLON GIRATORIO DE METAL	746489333003	22/06/2013	Bueno	ACTIVO
25129	SEDE CENTRAL	74	64	CREDENZA DE MELAMINA	746432710317	27/12/2013	Bueno	ACTIVO
25130	SEDE CENTRAL	74	64	CREDENZA DE MELAMINA	746432710323	27/12/2013	Bueno	ACTIVO
25131	SEDE CENTRAL	74	64	CREDENZA DE MELAMINA	746432710326	27/12/2013	Bueno	ACTIVO
25132	SEDE CENTRAL	74	64	CREDENZA DE MELAMINA	746432710329	27/12/2013	Bueno	ACTIVO
25133	SEDE CENTRAL	74	64	CREDENZA DE MELAMINA	746432710401	17/09/2015	Bueno	ACTIVO
25134	SEDE CENTRAL	74	64	ESCRITORIO DE MELAMINA	746437451176	27/12/2013	Bueno	ACTIVO
25135	SEDE CENTRAL	74	64	ESTANTE DE MELAMINA	746441520657	27/12/2013	Bueno	ACTIVO
25136	SEDE CENTRAL	74	64	ESTANTE DE MELAMINA	746441520684	27/12/2013	Bueno	ACTIVO
25137	SEDE CENTRAL	74	64	ESTANTE DE MELAMINA	746441520685	27/12/2013	Bueno	ACTIVO
25138	SEDE CENTRAL	74	64	ESTANTE DE MELAMINA	746441520686	27/12/2013	Bueno	ACTIVO
25139	SEDE CENTRAL	74	64	ESTANTE DE MELAMINA	746441520687	27/12/2013	Bueno	ACTIVO
25140	SEDE CENTRAL	74	64	MESA DE METAL Y MELAMINA	746451860058	15/03/2004	Regular	ACTIVO
25141	SEDE CENTRAL	74	64	CREDENZA DE MELAMINA	746432710293	27/12/2013	Bueno	ACTIVO
25142	SEDE CENTRAL	74	64	CREDENZA DE MELAMINA	746432710324	27/12/2013	Bueno	ACTIVO
25143	SEDE CENTRAL	74	64	ESCRITORIO DE METAL	746437790825	27/12/2013	Bueno	ACTIVO
25144	SEDE CENTRAL	74	64	SILLA FIJA DE METAL	746481871842	22/06/2013	Bueno	ACTIVO
25145	SEDE CENTRAL	74	64	SILLA FIJA DE METAL	746481871843	22/06/2013	Bueno	ACTIVO
25146	SEDE CENTRAL	74	64	SILLON GIRATORIO DE METAL	746489333270	22/06/2013	Bueno	ACTIVO
25147	SEDE CENTRAL	74	64	CREDENZA DE MELAMINA	746432710330	27/12/2013	Bueno	ACTIVO

N°	Nombre del Local	Grupo [1]	Clase [2]	Denominación (Del SINABIP)	Código Patrimonial (Númerico)	Fechas de Adquisición	Estado [3]	Condición [4]
25148	SEDE CENTRAL	74	64	ESCRITORIO DE MELAMINA	746437451138	27/12/2013	Bueno	ACTIVO
25149	SEDE CENTRAL	74	64	ESCRITORIO DE MELAMINA	746437451148	27/12/2013	Bueno	ACTIVO
25150	SEDE CENTRAL	74	64	ESCRITORIO DE MELAMINA	746437451149	27/12/2013	Regular	ACTIVO
25151	SEDE CENTRAL	74	64	ESCRITORIO DE MELAMINA	746437451150	27/12/2013	Bueno	ACTIVO
25152	SEDE CENTRAL	74	64	ESCRITORIO DE MELAMINA	746437451152	27/12/2013	Bueno	ACTIVO
25153	SEDE CENTRAL	74	64	ESCRITORIO DE MELAMINA	746437451153	27/12/2013	Bueno	ACTIVO
25154	SEDE CENTRAL	74	64	ESCRITORIO DE MELAMINA	746437451154	27/12/2013	Bueno	ACTIVO
25155	SEDE CENTRAL	74	64	ESCRITORIO DE MELAMINA	746437451155	27/12/2013	Bueno	ACTIVO
25156	SEDE CENTRAL	74	64	ESCRITORIO DE MELAMINA	746437451156	27/12/2013	Bueno	ACTIVO
25157	SEDE CENTRAL	74	64	ESCRITORIO DE MELAMINA	746437451157	27/12/2013	Bueno	ACTIVO
25158	SEDE CENTRAL	74	64	ESCRITORIO DE MELAMINA	746437451158	27/12/2013	Bueno	ACTIVO
25159	SEDE CENTRAL	74	64	ESCRITORIO DE MELAMINA	746437451159	27/12/2013	Bueno	ACTIVO
25160	SEDE CENTRAL	74	64	ESCRITORIO DE MELAMINA	746437451235	27/12/2013	Bueno	ACTIVO
25161	SEDE CENTRAL	74	64	ESTANTE DE MELAMINA	746441520658	27/12/2013	Bueno	ACTIVO
25162	SEDE CENTRAL	74	64	GABINETE DE MELAMINA	746444820459	27/12/2013	Bueno	ACTIVO
25163	SEDE CENTRAL	74	64	GABINETE DE MELAMINA	746444820460	27/12/2013	Regular	ACTIVO
25164	SEDE CENTRAL	74	64	GABINETE DE MELAMINA	746444820461	27/12/2013	Bueno	ACTIVO
25165	SEDE CENTRAL	74	64	GABINETE DE MELAMINA	746444820462	27/12/2013	Bueno	ACTIVO
25166	SEDE CENTRAL	74	64	GABINETE DE MELAMINA	746444820463	27/12/2013	Bueno	ACTIVO
25167	SEDE CENTRAL	74	64	GABINETE DE MELAMINA	746444820464	27/12/2013	Bueno	ACTIVO
25168	SEDE CENTRAL	74	64	GABINETE DE MELAMINA	746444820465	27/12/2013	Bueno	ACTIVO
25169	SEDE CENTRAL	74	64	GABINETE DE MELAMINA	746444820712	13/06/2014	Bueno	ACTIVO
25170	SEDE CENTRAL	74	64	GABINETE DE MELAMINA	746444820713	13/06/2014	Bueno	ACTIVO
25171	SEDE CENTRAL	74	64	GABINETE DE MELAMINA	746444821232	16/02/2016	Bueno	ACTIVO
25172	SEDE CENTRAL	74	64	PERCHERO DE MADERA (MAYOR A 1/4 UIT)	746471020010	31/12/1997	Regular	ACTIVO
25173	SEDE CENTRAL	74	64	SILLON GIRATORIO DE METAL	746489332995	22/06/2013	Bueno	ACTIVO
25174	SEDE CENTRAL	74	64	SILLON GIRATORIO DE METAL	746489333000	22/06/2013	Bueno	ACTIVO
25175	SEDE CENTRAL	74	64	SILLON GIRATORIO DE METAL	746489333112	22/06/2013	Bueno	ACTIVO
25176	SEDE CENTRAL	74	64	SILLON GIRATORIO DE METAL	746489333122	22/06/2013	Bueno	ACTIVO
25177	SEDE CENTRAL	74	64	SILLON GIRATORIO DE METAL	746489333316	22/06/2013	Bueno	ACTIVO
25178	SEDE CENTRAL	74	64	SILLON GIRATORIO DE METAL	746489333318	22/06/2013	Bueno	ACTIVO
25179	SEDE CENTRAL	74	64	SILLON GIRATORIO DE METAL	746489333422	22/06/2013	Bueno	ACTIVO
25180	SEDE CENTRAL	74	64	SILLON GIRATORIO DE METAL	746489333454	22/06/2013	Bueno	ACTIVO
25181	SEDE CENTRAL	74	64	CREDENZA DE MELAMINA	746432710302	27/12/2013	Bueno	ACTIVO
25182	SEDE CENTRAL	74	64	ESCRITORIO DE MELAMINA	746437451146	27/12/2013	Bueno	ACTIVO
25183	SEDE CENTRAL	74	64	GABINETE DE MELAMINA	746444820865	29/12/2014	Bueno	ACTIVO
25184	SEDE CENTRAL	74	64	MODULO DE MELAMINA	746460980372	29/12/2014	Bueno	ACTIVO
25185	SEDE CENTRAL	74	64	MESA DE MELAMINA	746450560100	15/03/2004	Bueno	ACTIVO
25186	SEDE CENTRAL	74	64	ESCRITORIO DE MELAMINA	746437451275	27/12/2013	Bueno	ACTIVO
25187	SEDE CENTRAL	74	64	GABINETE DE MELAMINA	746444820489	27/12/2013	Bueno	ACTIVO
25188	SEDE CENTRAL	74	64	SILLON GIRATORIO DE METAL	746489333031	22/06/2013	Bueno	ACTIVO
25189	SEDE CENTRAL	74	64	CAJONERA RODABLE DE MELAMINA	746419250055	31/05/2001	Regular	ACTIVO
25190	SEDE CENTRAL	74	64	CENICERO DE PIE (MAYOR A 1/4 UIT)	746429660060	9/01/1992	Regular	ACTIVO
25191	SEDE CENTRAL	74	64	ESCRITORIO DE MELAMINA	746437452082	30/12/2015	Regular	ACTIVO
25192	SEDE CENTRAL	74	64	ESCRITORIO DE MELAMINA	746437452140	30/12/2015	Regular	ACTIVO
25193	SEDE CENTRAL	74	64	ESCRITORIO DE MELAMINA	746437452141	30/12/2015	Bueno	ACTIVO
25194	SEDE CENTRAL	74	64	ESCRITORIO DE MELAMINA	746437452142	30/12/2015	Regular	ACTIVO
25195	SEDE CENTRAL	74	64	ESCRITORIO DE MELAMINA	746437452143	30/12/2015	Regular	ACTIVO
25196	SEDE CENTRAL	74	64	ESCRITORIO DE MELAMINA	746437452144	30/12/2015	Regular	ACTIVO
25197	SEDE CENTRAL	74	64	ESCRITORIO DE MELAMINA	746437452192	30/12/2015	Regular	ACTIVO
25198	SEDE CENTRAL	74	64	ESCRITORIO DE MELAMINA	746437452193	30/12/2015	Regular	ACTIVO
25199	SEDE CENTRAL	74	64	ESCRITORIO DE MELAMINA	746437452194	30/12/2015	Regular	ACTIVO
25200	SEDE CENTRAL	74	64	ESCRITORIO DE MELAMINA	746437452195	30/12/2015	Regular	ACTIVO
25201	SEDE CENTRAL	74	64	ESCRITORIO DE MELAMINA	746437452196	30/12/2015	Regular	ACTIVO
25202	SEDE CENTRAL	74	64	ESTANTE DE MELAMINA	746441520040	15/08/2002	Regular	ACTIVO
25203	SEDE CENTRAL	74	64	GABINETE DE MELAMINA	746444821184	30/12/2015	Regular	ACTIVO
25204	SEDE CENTRAL	74	64	GABINETE DE MELAMINA	746444821185	30/12/2015	Regular	ACTIVO
25205	SEDE CENTRAL	74	64	GABINETE DE MELAMINA	746444821186	30/12/2015	Regular	ACTIVO
25206	SEDE CENTRAL	74	64	GABINETE DE MELAMINA	746444821187	30/12/2015	Regular	ACTIVO
25207	SEDE CENTRAL	74	64	GABINETE DE MELAMINA	746444821188	30/12/2015	Regular	ACTIVO
25208	SEDE CENTRAL	74	64	GABINETE DE MELAMINA	746444821189	30/12/2015	Regular	ACTIVO
25209	SEDE CENTRAL	74	64	GABINETE DE MELAMINA	746444821190	30/12/2015	Regular	ACTIVO
25210	SEDE CENTRAL	74	64	GABINETE DE MELAMINA	746444821191	30/12/2015	Regular	ACTIVO
25211	SEDE CENTRAL	74	64	SILLA FIJA DE METAL	746481872533	6/11/2015	Bueno	ACTIVO
25212	SEDE CENTRAL	74	64	SILLA GIRATORIA DE METAL	746483902384	6/11/2015	Regular	ACTIVO
25213	SEDE CENTRAL	74	64	SILLA GIRATORIA DE METAL	746483902394	6/11/2015	Regular	ACTIVO
25214	SEDE CENTRAL	74	64	SILLA GIRATORIA DE METAL	746483902396	6/11/2015	Regular	ACTIVO
25215	SEDE CENTRAL	74	64	SILLA GIRATORIA DE METAL	746483902398	6/11/2015	Regular	ACTIVO
25216	SEDE CENTRAL	74	64	SILLON GIRATORIO DE METAL	746489331278	17/09/2008	Regular	ACTIVO
25217	SEDE CENTRAL	74	64	CREDENZA DE MADERA	746432370200	12/01/1983	Regular	ACTIVO
25218	SEDE CENTRAL	74	64	ESCRITORIO DE MELAMINA	746437452198	30/12/2015	Regular	ACTIVO
25219	SEDE CENTRAL	74	64	SILLON GIRATORIO DE METAL	746489332397	2/08/2012	Bueno	ACTIVO
25220	SEDE CENTRAL	74	64	ARMARIO DE MELAMINA	746406260025	2/05/2002	Regular	ACTIVO
25221	SEDE CENTRAL	74	64	ESCRITORIO DE MELAMINA	746437452182	30/12/2015	Regular	ACTIVO
25222	SEDE CENTRAL	74	64	GABINETE DE MELAMINA	746444821172	30/12/2015	Regular	ACTIVO
25223	SEDE CENTRAL	74	64	PERCHERO METALICO	746472380017	1/12/1985	Regular	ACTIVO
25224	SEDE CENTRAL	74	64	SILLA FIJA DE METAL	746481872547	6/11/2015	Bueno	ACTIVO
25225	SEDE CENTRAL	74	64	SILLA GIRATORIA DE METAL	746483902362	6/11/2015	Regular	ACTIVO
25226	SEDE CENTRAL	74	64	SILLA PLEGABLE DE METAL	746485260348	11/08/2005	Regular	ACTIVO
25227	SEDE CENTRAL	74	64	ESCRITORIO DE MELAMINA	746437452100	30/12/2015	Regular	ACTIVO
25228	SEDE CENTRAL	74	64	ESCRITORIO DE MELAMINA	746437452101	30/12/2015	Regular	ACTIVO
25229	SEDE CENTRAL	74	64	ESCRITORIO DE MELAMINA	746437452102	30/12/2015	Regular	ACTIVO
25230	SEDE CENTRAL	74	64	GABINETE DE MELAMINA	746444821176	30/12/2015	Regular	ACTIVO
25231	SEDE CENTRAL	74	64	MESA DE MELAMINA	746450560500	30/12/2015	Bueno	ACTIVO
25232	SEDE CENTRAL	74	64	SILLA GIRATORIA DE METAL	746483902343	6/11/2015	Regular	ACTIVO
25233	SEDE CENTRAL	74	64	CAJONERA RODABLE DE MELAMINA	746419250014	11/09/1999	Regular	ACTIVO
25234	SEDE CENTRAL	74	64	CENICERO DE PIE (MAYOR A 1/4 UIT)	746429660078	9/01/1992	Regular	ACTIVO
25235	SEDE CENTRAL	74	64	ESCRITORIO DE MELAMINA	746437452103	30/12/2015	Bueno	ACTIVO
25236	SEDE CENTRAL	74	64	ESCRITORIO DE MELAMINA	746437452104	30/12/2015	Regular	ACTIVO
25237	SEDE CENTRAL	74	64	ESCRITORIO DE MELAMINA	746437452105	30/12/2015	Bueno	ACTIVO
25238	SEDE CENTRAL	74	64	ESCRITORIO DE MELAMINA	746437452134	30/12/2015	Bueno	ACTIVO

N°	Nombre del Local	Grupo [1]	Clase [2]	Denominación (Del SINABIP)	Código Patrimonial (Númerico)	Fechas de Adquisición	Estado [3]	Condición [4]
25239	SEDE CENTRAL	74	64	ESCRITORIO DE MELAMINA	746437452135	30/12/2015	Regular	ACTIVO
25240	SEDE CENTRAL	74	64	ESCRITORIO DE MELAMINA	746437452136	30/12/2015	Regular	ACTIVO
25241	SEDE CENTRAL	74	64	ESCRITORIO DE MELAMINA	746437452137	30/12/2015	Regular	ACTIVO
25242	SEDE CENTRAL	74	64	ESCRITORIO DE MELAMINA	746437452138	30/12/2015	Regular	ACTIVO
25243	SEDE CENTRAL	74	64	ESCRITORIO DE MELAMINA	746437452139	30/12/2015	Regular	ACTIVO
25244	SEDE CENTRAL	74	64	ESCRITORIO DE MELAMINA	746437452183	30/12/2015	Bueno	ACTIVO
25245	SEDE CENTRAL	74	64	ESCRITORIO DE MELAMINA	746437452184	30/12/2015	Regular	ACTIVO
25246	SEDE CENTRAL	74	64	ESCRITORIO DE MELAMINA	746437452185	30/12/2015	Regular	ACTIVO
25247	SEDE CENTRAL	74	64	ESCRITORIO DE MELAMINA	746437452186	30/12/2015	Regular	ACTIVO
25248	SEDE CENTRAL	74	64	ESCRITORIO DE MELAMINA	746437452187	30/12/2015	Regular	ACTIVO
25249	SEDE CENTRAL	74	64	ESCRITORIO DE MELAMINA	746437452188	30/12/2015	Regular	ACTIVO
25250	SEDE CENTRAL	74	64	ESCRITORIO DE MELAMINA	746437452189	30/12/2015	Regular	ACTIVO
25251	SEDE CENTRAL	74	64	ESCRITORIO DE MELAMINA	746437452190	30/12/2015	Bueno	ACTIVO
25252	SEDE CENTRAL	74	64	ESCRITORIO DE MELAMINA	746437452191	30/12/2015	Regular	ACTIVO
25253	SEDE CENTRAL	74	64	GABINETE DE MELAMINA	746444821173	30/12/2015	Bueno	ACTIVO
25254	SEDE CENTRAL	74	64	GABINETE DE MELAMINA	746444821174	30/12/2015	Regular	ACTIVO
25255	SEDE CENTRAL	74	64	GABINETE DE MELAMINA	746444821175	30/12/2015	Regular	ACTIVO
25256	SEDE CENTRAL	74	64	GABINETE DE MELAMINA	746444821177	30/12/2015	Regular	ACTIVO
25257	SEDE CENTRAL	74	64	GABINETE DE MELAMINA	746444821178	30/12/2015	Regular	ACTIVO
25258	SEDE CENTRAL	74	64	GABINETE DE MELAMINA	746444821179	30/12/2015	Bueno	ACTIVO
25259	SEDE CENTRAL	74	64	GABINETE DE MELAMINA	746444821180	30/12/2015	Regular	ACTIVO
25260	SEDE CENTRAL	74	64	GABINETE DE MELAMINA	746444821181	30/12/2015	Regular	ACTIVO
25261	SEDE CENTRAL	74	64	GABINETE DE MELAMINA	746444821182	30/12/2015	Regular	ACTIVO
25262	SEDE CENTRAL	74	64	GABINETE DE MELAMINA	746444821183	30/12/2015	Regular	ACTIVO
25263	SEDE CENTRAL	74	64	MODULO DE MELAMINA	746460980425	30/12/2015	Regular	ACTIVO
25264	SEDE CENTRAL	74	64	PERCHERO DE MADERA (MAYOR A 1/4 UIT)	746471020059	2/01/2006	Regular	ACTIVO
25265	SEDE CENTRAL	74	64	SILLA GIRATORIA DE METAL	746483902323	6/11/2015	Regular	ACTIVO
25266	SEDE CENTRAL	74	64	SILLA GIRATORIA DE METAL	746483902331	6/11/2015	Bueno	ACTIVO
25267	SEDE CENTRAL	74	64	SILLA GIRATORIA DE METAL	746483902349	6/11/2015	Regular	ACTIVO
25268	SEDE CENTRAL	74	64	SILLA GIRATORIA DE METAL	746483902361	6/11/2015	Regular	ACTIVO
25269	SEDE CENTRAL	74	64	SILLA GIRATORIA DE METAL	746483902388	6/11/2015	Regular	ACTIVO
25270	SEDE CENTRAL	74	64	SILLA GIRATORIA DE METAL	746483902389	6/11/2015	Bueno	ACTIVO
25271	SEDE CENTRAL	74	64	SILLA GIRATORIA DE METAL	746483902390	6/11/2015	Regular	ACTIVO
25272	SEDE CENTRAL	74	64	SILLA GIRATORIA DE METAL	746483902397	6/11/2015	Regular	ACTIVO
25273	SEDE CENTRAL	74	64	SILLA PLEGABLE DE METAL	746485260198	11/08/2005	Regular	ACTIVO
25274	SEDE CENTRAL	74	64	SILLA PLEGABLE DE METAL	746485260276	11/08/2005	Regular	ACTIVO
25275	SEDE CENTRAL	74	64	SILLA PLEGABLE DE METAL	746485260574	28/02/2012	Bueno	ACTIVO
25276	SEDE CENTRAL	74	64	SILLA PLEGABLE DE METAL	746485260627	28/02/2012	Bueno	ACTIVO
25277	SEDE CENTRAL	74	64	ARCHIVADOR DE MELAMINA	746403550006	11/09/1999	Regular	ACTIVO
25278	SEDE CENTRAL	74	64	ARMARIO DE MELAMINA	746406260047	28/11/2008	Regular	ACTIVO
25279	SEDE CENTRAL	74	64	ESCRITORIO DE MELAMINA	746437452197	30/12/2015	Regular	ACTIVO
25280	SEDE CENTRAL	74	64	GABINETE DE MELAMINA	746444821192	30/12/2015	Regular	ACTIVO
25281	SEDE CENTRAL	74	64	GABINETE DE MELAMINA	746444821193	30/12/2015	Regular	ACTIVO
25282	SEDE CENTRAL	74	64	MODULO DE MELAMINA	746460980426	30/12/2015	Bueno	ACTIVO
25283	SEDE CENTRAL	74	64	SILLA FIJA DE METAL	746481870822	25/08/2009	Bueno	ACTIVO
25284	SEDE CENTRAL	74	64	SILLA GIRATORIA DE METAL	746483902382	6/11/2015	Regular	ACTIVO
25285	SEDE CENTRAL	74	64	CREDENZA DE MELAMINA	746432710458	30/12/2015	Regular	ACTIVO
25286	SEDE CENTRAL	74	64	ESCRITORIO DE METAL	746437790870	30/12/2015	Regular	ACTIVO
25287	SEDE CENTRAL	74	64	PERCHERO DE MADERA (MAYOR A 1/4 UIT)	746471020063	7/06/2006	Regular	ACTIVO
25288	SEDE CENTRAL	74	64	SILLA FIJA DE METAL	746481872542	6/11/2015	Regular	ACTIVO
25289	SEDE CENTRAL	74	64	SILLA GIRATORIA DE METAL	746483902254	6/11/2015	Regular	ACTIVO
25290	SEDE CENTRAL	74	64	ESCRITORIO DE MELAMINA	746437452086	30/12/2015	Regular	ACTIVO
25291	SEDE CENTRAL	74	64	ESCRITORIO DE MELAMINA	746437452087	30/12/2015	Regular	ACTIVO
25292	SEDE CENTRAL	74	64	ESCRITORIO DE MELAMINA	746437452088	30/12/2015	Regular	ACTIVO
25293	SEDE CENTRAL	74	64	ESCRITORIO DE MELAMINA	746437452089	30/12/2015	Bueno	ACTIVO
25294	SEDE CENTRAL	74	64	ESCRITORIO DE MELAMINA	746437452116	30/12/2015	Regular	ACTIVO
25295	SEDE CENTRAL	74	64	ESCRITORIO DE MELAMINA	746437452117	30/12/2015	Regular	ACTIVO
25296	SEDE CENTRAL	74	64	ESCRITORIO DE MELAMINA	746437452148	30/12/2015	Regular	ACTIVO
25297	SEDE CENTRAL	74	64	ESCRITORIO DE MELAMINA	746437452149	30/12/2015	Regular	ACTIVO
25298	SEDE CENTRAL	74	64	ESCRITORIO DE MELAMINA	746437452150	30/12/2015	Bueno	ACTIVO
25299	SEDE CENTRAL	74	64	ESCRITORIO DE MELAMINA	746437452151	30/12/2015	Bueno	ACTIVO
25300	SEDE CENTRAL	74	64	ESCRITORIO DE MELAMINA	746437452210	30/12/2015	Bueno	ACTIVO
25301	SEDE CENTRAL	74	64	ESCRITORIO DE MELAMINA	746437452211	30/12/2015	Bueno	ACTIVO
25302	SEDE CENTRAL	74	64	ESCRITORIO DE MELAMINA	746437452212	30/12/2015	Regular	ACTIVO
25303	SEDE CENTRAL	74	64	ESCRITORIO DE MELAMINA	746437452213	30/12/2015	Bueno	ACTIVO
25304	SEDE CENTRAL	74	64	ESCRITORIO DE MELAMINA	746437452214	30/12/2015	Bueno	ACTIVO
25305	SEDE CENTRAL	74	64	ESCRITORIO DE MELAMINA	746437452216	30/12/2015	Bueno	ACTIVO
25306	SEDE CENTRAL	74	64	ESCRITORIO DE MELAMINA	746437452217	30/12/2015	Bueno	ACTIVO
25307	SEDE CENTRAL	74	64	ESCRITORIO DE MELAMINA	746437452219	30/12/2015	Regular	ACTIVO
25308	SEDE CENTRAL	74	64	ESCRITORIO DE MELAMINA	746437452220	30/12/2015	Regular	ACTIVO
25309	SEDE CENTRAL	74	64	GABINETE DE MELAMINA	746444821209	30/12/2015	Regular	ACTIVO
25310	SEDE CENTRAL	74	64	GABINETE DE MELAMINA	746444821210	30/12/2015	Regular	ACTIVO
25311	SEDE CENTRAL	74	64	GABINETE DE MELAMINA	746444821211	30/12/2015	Regular	ACTIVO
25312	SEDE CENTRAL	74	64	GABINETE DE MELAMINA	746444821212	30/12/2015	Bueno	ACTIVO
25313	SEDE CENTRAL	74	64	GABINETE DE MELAMINA	746444821213	30/12/2015	Regular	ACTIVO
25314	SEDE CENTRAL	74	64	GABINETE DE MELAMINA	746444821214	30/12/2015	Bueno	ACTIVO
25315	SEDE CENTRAL	74	64	GABINETE DE MELAMINA	746444821215	30/12/2015	Bueno	ACTIVO
25316	SEDE CENTRAL	74	64	GABINETE DE MELAMINA	746444821216	30/12/2015	Bueno	ACTIVO
25317	SEDE CENTRAL	74	64	GABINETE DE MELAMINA	746444821217	30/12/2015	Bueno	ACTIVO
25318	SEDE CENTRAL	74	64	GABINETE DE MELAMINA	746444821218	30/12/2015	Bueno	ACTIVO
25319	SEDE CENTRAL	74	64	GABINETE DE MELAMINA	746444821219	30/12/2015	Bueno	ACTIVO
25320	SEDE CENTRAL	74	64	GABINETE DE MELAMINA	746444821220	30/12/2015	Bueno	ACTIVO
25321	SEDE CENTRAL	74	64	GABINETE DE MELAMINA	746444821221	30/12/2015	Regular	ACTIVO
25322	SEDE CENTRAL	74	64	GABINETE DE MELAMINA	746444821222	30/12/2015	Regular	ACTIVO
25323	SEDE CENTRAL	74	64	GABINETE DE MELAMINA	746444821223	30/12/2015	Bueno	ACTIVO
25324	SEDE CENTRAL	74	64	GABINETE DE MELAMINA	746444821224	30/12/2015	Regular	ACTIVO
25325	SEDE CENTRAL	74	64	GABINETE DE MELAMINA	746444821225	30/12/2015	Bueno	ACTIVO
25326	SEDE CENTRAL	74	64	MESA DE MELAMINA	746450560498	30/12/2015	Regular	ACTIVO
25327	SEDE CENTRAL	74	64	PERCHERO DE MADERA (MAYOR A 1/4 UIT)	746471020024	9/01/1992	Regular	ACTIVO
25328	SEDE CENTRAL	74	64	SILLA FIJA DE METAL	746481872545	6/11/2015	Regular	ACTIVO
25329	SEDE CENTRAL	74	64	SILLA GIRATORIA DE METAL	746483902322	6/11/2015	Bueno	ACTIVO

N°	Nombre del Local	Grupo [1]	Clase [2]	Denominación (Del SINABIP)	Código Patrimonial (Númerico)	Fechas de Adquisición	Estado [3]	Condición [4]
25330	SEDE CENTRAL	74	64	SILLA GIRATORIA DE METAL	746483902326	6/11/2015	Regular	ACTIVO
25331	SEDE CENTRAL	74	64	SILLA GIRATORIA DE METAL	746483902328	6/11/2015	Regular	ACTIVO
25332	SEDE CENTRAL	74	64	SILLA GIRATORIA DE METAL	746483902337	6/11/2015	Bueno	ACTIVO
25333	SEDE CENTRAL	74	64	SILLA GIRATORIA DE METAL	746483902367	6/11/2015	Regular	ACTIVO
25334	SEDE CENTRAL	74	64	SILLA GIRATORIA DE METAL	746483902372	6/11/2015	Bueno	ACTIVO
25335	SEDE CENTRAL	74	64	SILLA GIRATORIA DE METAL	746483902373	6/11/2015	Bueno	ACTIVO
25336	SEDE CENTRAL	74	64	SILLA GIRATORIA DE METAL	746483902380	6/11/2015	Bueno	ACTIVO
25337	SEDE CENTRAL	74	64	SILLA GIRATORIA DE METAL	746483902391	6/11/2015	Bueno	ACTIVO
25338	SEDE CENTRAL	74	64	SILLA GIRATORIA DE METAL	746483902581	9/02/2016	Bueno	ACTIVO
25339	SEDE CENTRAL	74	64	ARCHIVADOR DE MADERA	746403210392	30/12/2004	Regular	ACTIVO
25340	SEDE CENTRAL	74	64	ARCHIVADOR DE MADERA	746403210498	2/01/2006	Regular	ACTIVO
25341	SEDE CENTRAL	74	64	ARMARIO DE MADERA	746405920220	31/12/1999	Regular	ACTIVO
25342	SEDE CENTRAL	74	64	ARMARIO DE MELAMINA	746406260056	28/11/2008	Regular	ACTIVO
25343	SEDE CENTRAL	74	64	ARMARIO DE MELAMINA	746406260060	28/11/2008	Regular	ACTIVO
25344	SEDE CENTRAL	74	64	ARMARIO DE MELAMINA	746406260068	28/11/2008	Regular	ACTIVO
25345	SEDE CENTRAL	74	64	ARMARIO DE MELAMINA	746406260306	30/05/2016	Bueno	ACTIVO
25346	SEDE CENTRAL	74	64	ARMARIO DE MELAMINA	746406260332	17/08/2016	Bueno	ACTIVO
25347	SEDE CENTRAL	74	64	ESCALERA DE MADERA TIPO TIJERA	746435080004	31/12/1997	Regular	ACTIVO
25348	SEDE CENTRAL	74	64	ESTANTE DE MADERA	746441180225	31/12/1997	Regular	ACTIVO
25349	SEDE CENTRAL	74	64	ESTANTE DE MELAMINA	746441520127	16/06/2008	Regular	ACTIVO
25350	SEDE CENTRAL	74	64	ESTANTE DE MELAMINA	746441520935	17/08/2016	Bueno	ACTIVO
25351	SEDE CENTRAL	74	64	ESTANTE DE MELAMINA	746441520936	17/08/2016	Bueno	ACTIVO
25352	SEDE CENTRAL	74	64	MESA DE MADERA	746449320706	22/09/1999	Regular	ACTIVO
25353	SEDE CENTRAL	74	64	MESA DE MELAMINA	746450560525	1/04/2016	Bueno	ACTIVO
25354	SEDE CENTRAL	74	64	MESITA DE METAL	746456440083	2/01/2006	Malo	ACTIVO
25355	SEDE CENTRAL	74	64	MESITA DE METAL	746456440084	2/01/2006	Regular	ACTIVO
25356	SEDE CENTRAL	74	64	MESITA DE METAL PARA TELEFONO	746458140026	9/01/1992	Regular	ACTIVO
25357	SEDE CENTRAL	74	64	MODULO DE MADERA	746460170267	2/12/2002	Regular	ACTIVO
25358	SEDE CENTRAL	74	64	MODULO DE MADERA	746460170515	2/01/2006	Regular	ACTIVO
25359	SEDE CENTRAL	74	64	PERCHERO DE MADERA (MAYOR A 1/4 UIT)	746471020027	9/01/1992	Regular	ACTIVO
25360	SEDE CENTRAL	74	64	PERCHERO DE MADERA (MAYOR A 1/4 UIT)	746471020062	7/06/2006	Regular	ACTIVO
25361	SEDE CENTRAL	74	64	SILLA FIJA DE METAL	746481870987	1/07/2011	Bueno	ACTIVO
25362	SEDE CENTRAL	74	64	SILLA FIJA DE METAL	746481871021	1/07/2011	Regular	ACTIVO
25363	SEDE CENTRAL	74	64	SILLA FIJA DE METAL	746481871049	1/07/2011	Regular	ACTIVO
25364	SEDE CENTRAL	74	64	SILLA FIJA DE METAL	746481871060	1/07/2011	Bueno	ACTIVO
25365	SEDE CENTRAL	74	64	SILLA FIJA DE METAL	746481871066	1/07/2011	Bueno	ACTIVO
25366	SEDE CENTRAL	74	64	SILLA FIJA DE METAL	746481871080	1/07/2011	Bueno	ACTIVO
25367	SEDE CENTRAL	74	64	SILLA FIJA DE METAL	746481871098	1/07/2011	Bueno	ACTIVO
25368	SEDE CENTRAL	74	64	SILLA FIJA DE METAL	746481871105	1/07/2011	Bueno	ACTIVO
25369	SEDE CENTRAL	74	64	SILLA FIJA DE METAL	746481871130	1/07/2011	Bueno	ACTIVO
25370	SEDE CENTRAL	74	64	SILLA FIJA DE METAL	746481872528	6/11/2015	Bueno	ACTIVO
25371	SEDE CENTRAL	74	64	SILLA FIJA DE METAL	746481872548	6/11/2015	Bueno	ACTIVO
25372	SEDE CENTRAL	74	64	SILLA GIRATORIA DE METAL	746483902381	6/11/2015	Regular	ACTIVO
25373	SEDE CENTRAL	74	64	SILLA PLEGABLE DE METAL	746485260242	11/08/2005	Regular	ACTIVO
25374	SEDE CENTRAL	74	64	SILLA PLEGABLE DE METAL	746485260287	11/08/2005	Regular	ACTIVO
25375	SEDE CENTRAL	74	64	CARRO DE METAL TRANSPORTADOR	746427620030	30/05/2016	Bueno	ACTIVO
25376	SEDE CENTRAL	74	64	ARMARIO DE MELAMINA	746406260046	28/11/2008	Regular	ACTIVO
25377	SEDE CENTRAL	74	64	CREDENZA DE MELAMINA	746432710436	30/12/2015	Bueno	ACTIVO
25378	SEDE CENTRAL	74	64	ESCRITORIO DE MELAMINA	746437451666	30/12/2014	Bueno	ACTIVO
25379	SEDE CENTRAL	74	64	ESCRITORIO DE MELAMINA	746437452106	30/12/2015	Bueno	ACTIVO
25380	SEDE CENTRAL	74	64	ESCRITORIO DE MELAMINA	746437452107	30/12/2015	Bueno	ACTIVO
25381	SEDE CENTRAL	74	64	ESCRITORIO DE MELAMINA	746437452108	30/12/2015	Bueno	ACTIVO
25382	SEDE CENTRAL	74	64	ESCRITORIO DE MELAMINA	746437452109	30/12/2015	Bueno	ACTIVO
25383	SEDE CENTRAL	74	64	ESCRITORIO DE MELAMINA	746437452199	30/12/2015	Bueno	ACTIVO
25384	SEDE CENTRAL	74	64	ESCRITORIO DE MELAMINA	746437452200	30/12/2015	Bueno	ACTIVO
25385	SEDE CENTRAL	74	64	ESCRITORIO DE MELAMINA	746437452201	30/12/2015	Bueno	ACTIVO
25386	SEDE CENTRAL	74	64	ESTANTE DE MELAMINA	746441520889	30/12/2015	Bueno	ACTIVO
25387	SEDE CENTRAL	74	64	ESTANTE DE MELAMINA	746441520890	30/12/2015	Bueno	ACTIVO
25388	SEDE CENTRAL	74	64	GABINETE DE MELAMINA	746444821194	30/12/2015	Bueno	ACTIVO
25389	SEDE CENTRAL	74	64	GABINETE DE MELAMINA	746444821195	30/12/2015	Bueno	ACTIVO
25390	SEDE CENTRAL	74	64	GABINETE DE MELAMINA	746444821196	30/12/2015	Bueno	ACTIVO
25391	SEDE CENTRAL	74	64	GABINETE DE MELAMINA	746444821197	30/12/2015	Bueno	ACTIVO
25392	SEDE CENTRAL	74	64	MESA DE MELAMINA	746450560201	28/11/2008	Regular	ACTIVO
25393	SEDE CENTRAL	74	64	SILLA FIJA DE METAL	746481872538	6/11/2015	Regular	ACTIVO
25394	SEDE CENTRAL	74	64	SILLA FIJA DE OTRO MATERIAL	746482550125	6/11/2015	Bueno	ACTIVO
25395	SEDE CENTRAL	74	64	SILLA GIRATORIA DE METAL	746483902347	6/11/2015	Bueno	ACTIVO
25396	SEDE CENTRAL	74	64	SILLA GIRATORIA DE METAL	746483902368	6/11/2015	Bueno	ACTIVO
25397	SEDE CENTRAL	74	64	SILLA GIRATORIA DE METAL	746483902395	6/11/2015	Regular	ACTIVO
25398	SEDE CENTRAL	74	64	ARCHIVADOR DE MADERA	746403210533	30/05/2016	Bueno	ACTIVO
25399	SEDE CENTRAL	74	64	ARMARIO DE MELAMINA	746406260045	28/11/2008	Regular	ACTIVO
25400	SEDE CENTRAL	74	64	ARMARIO DE MELAMINA	746406260054	28/11/2008	Regular	ACTIVO
25401	SEDE CENTRAL	74	64	ARMARIO DE MELAMINA	746406260065	28/11/2008	Regular	ACTIVO
25402	SEDE CENTRAL	74	64	ARMARIO DE MELAMINA	746406260095	30/11/2009	Regular	ACTIVO
25403	SEDE CENTRAL	74	64	ARMARIO DE MELAMINA	746406260133	27/06/2011	Regular	ACTIVO
25404	SEDE CENTRAL	74	64	ESCRITORIO DE MELAMINA	746437450637	27/12/2011	Regular	ACTIVO
25405	SEDE CENTRAL	74	64	ESCRITORIO DE MELAMINA	746437452084	30/12/2015	Regular	ACTIVO
25406	SEDE CENTRAL	74	64	ESCRITORIO DE MELAMINA	746437452085	30/12/2015	Regular	ACTIVO
25407	SEDE CENTRAL	74	64	ESCRITORIO DE MELAMINA	746437452110	30/12/2015	Bueno	ACTIVO
25408	SEDE CENTRAL	74	64	ESCRITORIO DE MELAMINA	746437452111	30/12/2015	Bueno	ACTIVO
25409	SEDE CENTRAL	74	64	ESCRITORIO DE MELAMINA	746437452112	30/12/2015	Bueno	ACTIVO
25410	SEDE CENTRAL	74	64	ESCRITORIO DE MELAMINA	746437452113	30/12/2015	Bueno	ACTIVO
25411	SEDE CENTRAL	74	64	ESCRITORIO DE MELAMINA	746437452114	30/12/2015	Bueno	ACTIVO
25412	SEDE CENTRAL	74	64	ESCRITORIO DE MELAMINA	746437452145	30/12/2015	Bueno	ACTIVO
25413	SEDE CENTRAL	74	64	ESCRITORIO DE MELAMINA	746437452204	30/12/2015	Bueno	ACTIVO
25414	SEDE CENTRAL	74	64	ESCRITORIO DE MELAMINA	746437452205	30/12/2015	Bueno	ACTIVO
25415	SEDE CENTRAL	74	64	ESCRITORIO DE MELAMINA	746437452206	30/12/2015	Bueno	ACTIVO
25416	SEDE CENTRAL	74	64	ESTANTE DE MELAMINA	746441520080	7/06/2006	Regular	ACTIVO
25417	SEDE CENTRAL	74	64	ESTANTE DE MELAMINA	746441520885	30/12/2015	Bueno	ACTIVO
25418	SEDE CENTRAL	74	64	ESTANTE DE MELAMINA	746441520891	30/12/2015	Bueno	ACTIVO
25419	SEDE CENTRAL	74	64	GABINETE DE MELAMINA	746444821200	30/12/2015	Bueno	ACTIVO
25420	SEDE CENTRAL	74	64	GABINETE DE MELAMINA	746444821204	30/12/2015	Regular	ACTIVO

N°	Nombre del Local	Grupo [1]	Clase [2]	Denominación (Del SINABIP)	Código Patrimonial (Númerico)	Fechas de Adquisición	Estado [3]	Condición [4]
25421	SEDE CENTRAL	74	64	MESA DE MELAMINA	746450560203	28/11/2008	Regular	ACTIVO
25422	SEDE CENTRAL	74	64	MESA DE MELAMINA	746450560205	28/11/2008	Regular	ACTIVO
25423	SEDE CENTRAL	74	64	MODULO DE MELAMINA	746460980147	27/12/2006	Regular	ACTIVO
25424	SEDE CENTRAL	74	64	SILLA GIRATORIA DE METAL	746483902348	6/11/2015	Bueno	ACTIVO
25425	SEDE CENTRAL	74	64	SILLA GIRATORIA DE METAL	746483902352	6/11/2015	Bueno	ACTIVO
25426	SEDE CENTRAL	74	64	SILLA GIRATORIA DE METAL	746483902377	6/11/2015	Regular	ACTIVO
25427	SEDE CENTRAL	74	64	SILLA GIRATORIA DE METAL	746483902400	6/11/2015	Regular	ACTIVO
25428	SEDE CENTRAL	74	64	SILLA GIRATORIA DE METAL	746483902694	30/05/2016	Bueno	ACTIVO
25429	SEDE CENTRAL	74	64	ARCHIVADOR DE MELAMINA	746403550200	17/09/2015	Bueno	ACTIVO
25430	SEDE CENTRAL	74	64	CREDENZA DE MELAMINA	746432710342	3/02/2014	Bueno	ACTIVO
25431	SEDE CENTRAL	74	64	ESTANTE DE MADERA	746441180010	17/03/1998	Regular	ACTIVO
25432	SEDE CENTRAL	74	64	MESA DE MELAMINA	746450560524	1/04/2016	Regular	ACTIVO
25433	SEDE CENTRAL	74	64	MESA DE REUNIONES	746452030155	30/12/2015	Regular	ACTIVO
25434	SEDE CENTRAL	74	64	SILLA FIJA DE MADERA	746481190097	25/01/1994	Bueno	ACTIVO
25435	SEDE CENTRAL	74	64	SILLA FIJA DE MADERA	746481190101	2/06/1995	Bueno	ACTIVO
25436	SEDE CENTRAL	74	64	SILLA FIJA DE MADERA	746481190102	1/12/1985	Bueno	ACTIVO
25437	SEDE CENTRAL	74	64	SILLA FIJA DE MADERA	746481190105	9/01/1992	Bueno	ACTIVO
25438	SEDE CENTRAL	74	64	SILLA GIRATORIA DE METAL	746483902414	6/11/2015	Regular	ACTIVO
25439	SEDE CENTRAL	74	64	SILLA GIRATORIA DE METAL	746483902416	6/11/2015	Regular	ACTIVO
25440	SEDE CENTRAL	74	64	SILLA GIRATORIA DE METAL	746483902417	6/11/2015	Regular	ACTIVO
25441	SEDE CENTRAL	74	64	SILLA GIRATORIA DE METAL	746483902418	6/11/2015	Regular	ACTIVO
25442	SEDE CENTRAL	74	64	SILLA GIRATORIA DE METAL	746483902420	6/11/2015	Regular	ACTIVO
25443	SEDE CENTRAL	74	64	SILLA GIRATORIA DE METAL	746483902421	6/11/2015	Regular	ACTIVO
25444	SEDE CENTRAL	74	64	SILLA GIRATORIA DE METAL	746483902426	6/11/2015	Regular	ACTIVO
25445	SEDE CENTRAL	74	64	SILLON FIJO DE MADERA	746487290473	8/04/2000	Regular	ACTIVO
25446	SEDE CENTRAL	74	64	BANCA DE ASIENTOS MULTIPLES	746411180110	22/06/2013	Bueno	ACTIVO
25447	SEDE CENTRAL	74	64	BANCO METALICO	746413380014	9/01/1992	Regular	ACTIVO
25448	SEDE CENTRAL	74	64	CREDENZA DE MELAMINA	746432710463	30/12/2015	Regular	ACTIVO
25449	SEDE CENTRAL	74	64	ESCRITORIO DE MELAMINA	746437452083	30/12/2015	Regular	ACTIVO
25450	SEDE CENTRAL	74	64	ESCRITORIO DE MELAMINA	746437452115	30/12/2015	Regular	ACTIVO
25451	SEDE CENTRAL	74	64	ESCRITORIO DE MELAMINA	746437452146	30/12/2015	Regular	ACTIVO
25452	SEDE CENTRAL	74	64	ESCRITORIO DE MELAMINA	746437452147	30/12/2015	Regular	ACTIVO
25453	SEDE CENTRAL	74	64	ESCRITORIO DE MELAMINA	746437452207	30/12/2015	Regular	ACTIVO
25454	SEDE CENTRAL	74	64	ESCRITORIO DE MELAMINA	746437452208	30/12/2015	Bueno	ACTIVO
25455	SEDE CENTRAL	74	64	ESCRITORIO DE MELAMINA	746437452209	30/12/2015	Regular	ACTIVO
25456	SEDE CENTRAL	74	64	ESTANTE DE MELAMINA	746441520887	30/12/2015	Regular	ACTIVO
25457	SEDE CENTRAL	74	64	ESTANTE DE MELAMINA	746441520888	30/12/2015	Bueno	ACTIVO
25458	SEDE CENTRAL	74	64	GABINETE DE MELAMINA	746444821201	30/12/2015	Regular	ACTIVO
25459	SEDE CENTRAL	74	64	GABINETE DE MELAMINA	746444821202	30/12/2015	Regular	ACTIVO
25460	SEDE CENTRAL	74	64	GABINETE DE MELAMINA	746444821203	30/12/2015	Bueno	ACTIVO
25461	SEDE CENTRAL	74	64	GABINETE DE MELAMINA	746444821205	30/12/2015	Regular	ACTIVO
25462	SEDE CENTRAL	74	64	GABINETE DE MELAMINA	746444821206	30/12/2015	Regular	ACTIVO
25463	SEDE CENTRAL	74	64	GABINETE DE MELAMINA	746444821208	30/12/2015	Regular	ACTIVO
25464	SEDE CENTRAL	74	64	PERCHERO DE MADERA (MAYOR A 1/4 UIT)	746471020046	1/12/1985	Regular	ACTIVO
25465	SEDE CENTRAL	74	64	SILLA FIJA DE OTRO MATERIAL	746482550126	6/11/2015	Bueno	ACTIVO
25466	SEDE CENTRAL	74	64	SILLA GIRATORIA DE METAL	746483902334	6/11/2015	Regular	ACTIVO
25467	SEDE CENTRAL	74	64	SILLA GIRATORIA DE METAL	746483902344	6/11/2015	Regular	ACTIVO
25468	SEDE CENTRAL	74	64	SILLA GIRATORIA DE METAL	746483902350	6/11/2015	Regular	ACTIVO
25469	SEDE CENTRAL	74	64	SILLA GIRATORIA DE METAL	746483902360	6/11/2015	Regular	ACTIVO
25470	SEDE CENTRAL	74	64	CREDENZA DE MELAMINA	746432710460	30/12/2015	Bueno	ACTIVO
25471	SEDE CENTRAL	74	64	ESCRITORIO DE METAL	746437790872	30/12/2015	Bueno	ACTIVO
25472	SEDE CENTRAL	74	64	ESTANTE DE MELAMINA	746441520886	30/12/2015	Bueno	ACTIVO
25473	SEDE CENTRAL	74	64	MESA DE MELAMINA	746450560204	28/11/2008	Bueno	ACTIVO
25474	SEDE CENTRAL	74	64	PERCHERO DE MADERA (MAYOR A 1/4 UIT)	746471020026	9/01/1992	Regular	ACTIVO
25475	SEDE CENTRAL	74	64	SILLA FIJA DE METAL	746481872527	6/11/2015	Bueno	ACTIVO
25476	SEDE CENTRAL	74	64	SILLON GIRATORIO DE METAL	746489331267	17/09/2008	Regular	ACTIVO
25477	SEDE CENTRAL	74	64	ARMARIO DE MELAMINA	746406260064	28/11/2008	Regular	ACTIVO
25478	SEDE CENTRAL	74	64	CREDENZA DE MELAMINA	746432710464	30/12/2015	Bueno	ACTIVO
25479	SEDE CENTRAL	74	64	ESCRITORIO DE METAL	746437790873	12/02/2016	Bueno	ACTIVO
25480	SEDE CENTRAL	74	64	SILLA FIJA DE METAL	746481872543	6/11/2015	Bueno	ACTIVO
25481	SEDE CENTRAL	74	64	SILLON GIRATORIO DE METAL	746489331271	17/09/2008	Regular	ACTIVO
25482	SEDE CENTRAL	74	64	GABINETE DE MELAMINA	746444821199	30/12/2015	Bueno	ACTIVO
25483	SEDE CENTRAL	74	64	SILLA GIRATORIA DE METAL	746483902369	6/11/2015	Bueno	ACTIVO
25484	SEDE CENTRAL	74	64	CAJA FUERTE	746418810017	31/12/1997	Regular	ACTIVO
25485	SEDE CENTRAL	74	64	PERCHERO DE MADERA (MAYOR A 1/4 UIT)	746471020030	9/01/1992	Regular	ACTIVO
25486	SEDE CENTRAL	74	64	ESCRITORIO DE MELAMINA	746437452202	30/12/2015	Bueno	ACTIVO
25487	SEDE CENTRAL	74	64	ESCRITORIO DE MELAMINA	746437452203	30/12/2015	Bueno	ACTIVO
25488	SEDE CENTRAL	74	64	GABINETE DE MELAMINA	746444821198	30/12/2015	Bueno	ACTIVO
25489	SEDE CENTRAL	74	64	ESCRITORIO DE MELAMINA	746437452376	17/08/2018	Bueno	ACTIVO
25490	SEDE CENTRAL	74	64	SILLA FIJA DE METAL	746481872448	24/06/2015	Bueno	ACTIVO
25491	SEDE CENTRAL	74	64	ESCRITORIO DE MELAMINA	746437452068	30/12/2015	Bueno	ACTIVO
25492	SEDE CENTRAL	74	64	SILLA GIRATORIA DE METAL	746483902283	6/11/2015	Bueno	ACTIVO
25493	SEDE CENTRAL	74	64	ARMARIO DE MELAMINA	746406260062	28/11/2008	Regular	ACTIVO
25494	SEDE CENTRAL	74	64	CREDENZA DE MELAMINA	746432710438	30/12/2015	Bueno	ACTIVO
25495	SEDE CENTRAL	74	64	CREDENZA DE MELAMINA	746432710442	30/12/2015	Bueno	ACTIVO
25496	SEDE CENTRAL	74	64	CREDENZA DE MELAMINA	746432710443	30/12/2015	Bueno	ACTIVO
25497	SEDE CENTRAL	74	64	CREDENZA DE MELAMINA	746432710444	30/12/2015	Bueno	ACTIVO
25498	SEDE CENTRAL	74	64	CREDENZA DE MELAMINA	746432710445	30/12/2015	Bueno	ACTIVO
25499	SEDE CENTRAL	74	64	CREDENZA DE MELAMINA	746432710446	30/12/2015	Bueno	ACTIVO
25500	SEDE CENTRAL	74	64	ESCRITORIO DE MELAMINA	746437450343	26/01/2011	Bueno	ACTIVO
25501	SEDE CENTRAL	74	64	ESCRITORIO DE MELAMINA	746437450709	15/06/2012	Bueno	ACTIVO
25502	SEDE CENTRAL	74	64	ESCRITORIO DE MELAMINA	746437450710	15/06/2012	Bueno	ACTIVO
25503	SEDE CENTRAL	74	64	ESCRITORIO DE MELAMINA	746437450711	15/06/2012	Bueno	ACTIVO
25504	SEDE CENTRAL	74	64	MODULO DE MELAMINA	746460980128	2/01/2006	Regular	ACTIVO
25505	SEDE CENTRAL	74	64	SILLA GIRATORIA DE METAL	746483902300	6/11/2015	Bueno	ACTIVO
25506	SEDE CENTRAL	74	64	SILLA GIRATORIA DE METAL	746483902314	6/11/2015	Bueno	ACTIVO
25507	SEDE CENTRAL	74	64	ARMARIO DE MELAMINA	746406260305	30/05/2016	Bueno	ACTIVO
25508	SEDE CENTRAL	74	64	ESCRITORIO DE MELAMINA	746437452069	30/12/2015	Bueno	ACTIVO
25509	SEDE CENTRAL	74	64	ESCRITORIO DE MELAMINA	746437452162	30/12/2015	Bueno	ACTIVO
25510	SEDE CENTRAL	74	64	ESCRITORIO DE MELAMINA	746437452163	30/12/2015	Bueno	ACTIVO
25511	SEDE CENTRAL	74	64	GABINETE DE MELAMINA	746444821133	30/12/2015	Bueno	ACTIVO

N°	Nombre del Local	Grupo [1]	Clase [2]	Denominación (Del SINABIP)	Código Patrimonial (Númerico)	Fechas de Adquisición	Estado [3]	Condición [4]
25512	SEDE CENTRAL	74	64	GABINETE DE MELAMINA	746444821134	30/12/2015	Bueno	ACTIVO
25513	SEDE CENTRAL	74	64	GABINETE DE MELAMINA	746444821135	30/12/2015	Bueno	ACTIVO
25514	SEDE CENTRAL	74	64	SILLA GIRATORIA DE METAL	746483902287	6/11/2015	Bueno	ACTIVO
25515	SEDE CENTRAL	74	64	SILLA GIRATORIA DE METAL	746483902312	6/11/2015	Bueno	ACTIVO
25516	SEDE CENTRAL	74	64	ESCRITORIO DE MELAMINA	746437452098	30/12/2015	Bueno	ACTIVO
25517	SEDE CENTRAL	74	64	GABINETE DE MELAMINA	746444821136	30/12/2015	Bueno	ACTIVO
25518	SEDE CENTRAL	74	64	SILLON GIRATORIO DE METAL	746489331178	24/05/2007	Regular	ACTIVO
25519	SEDE CENTRAL	74	64	ESCRITORIO DE MELAMINA	746437452169	30/12/2015	Bueno	ACTIVO
25520	SEDE CENTRAL	74	64	GABINETE DE MELAMINA	746444821141	30/12/2015	Bueno	ACTIVO
25521	SEDE CENTRAL	74	64	SILLA GIRATORIA DE METAL	746483901808	14/07/2014	Bueno	ACTIVO
25522	SEDE CENTRAL	74	64	ESCRITORIO DE MELAMINA	746437452070	30/12/2015	Bueno	ACTIVO
25523	SEDE CENTRAL	74	64	ESCRITORIO DE MELAMINA	746437452071	30/12/2015	Bueno	ACTIVO
25524	SEDE CENTRAL	74	64	ESCRITORIO DE MELAMINA	746437452130	30/12/2015	Bueno	ACTIVO
25525	SEDE CENTRAL	74	64	ESCRITORIO DE MELAMINA	746437452167	30/12/2015	Bueno	ACTIVO
25526	SEDE CENTRAL	74	64	ESCRITORIO DE MELAMINA	746437452168	30/12/2015	Bueno	ACTIVO
25527	SEDE CENTRAL	74	64	ESCRITORIO DE MELAMINA	746437452177	30/12/2015	Bueno	ACTIVO
25528	SEDE CENTRAL	74	64	GABINETE DE MELAMINA	746444821142	30/12/2015	Bueno	ACTIVO
25529	SEDE CENTRAL	74	64	GABINETE DE MELAMINA	746444821144	30/12/2015	Bueno	ACTIVO
25530	SEDE CENTRAL	74	64	GABINETE DE MELAMINA	746444821145	30/12/2015	Bueno	ACTIVO
25531	SEDE CENTRAL	74	64	GABINETE DE MELAMINA	746444821158	30/12/2015	Bueno	ACTIVO
25532	SEDE CENTRAL	74	64	GABINETE DE MELAMINA	746444821159	30/12/2015	Bueno	ACTIVO
25533	SEDE CENTRAL	74	64	GABINETE DE MELAMINA	746444821160	30/12/2015	Bueno	ACTIVO
25534	SEDE CENTRAL	74	64	GABINETE DE MELAMINA	746444821161	30/12/2015	Bueno	ACTIVO
25535	SEDE CENTRAL	74	64	GABINETE DE MELAMINA	746444821162	30/12/2015	Bueno	ACTIVO
25536	SEDE CENTRAL	74	64	GABINETE DE MELAMINA	746444821163	30/12/2015	Bueno	ACTIVO
25537	SEDE CENTRAL	74	64	MODULO DE MELAMINA	746460980100	15/03/2004	Bueno	ACTIVO
25538	SEDE CENTRAL	74	64	PERCHERO DE MADERA (MAYOR A 1/4 UIT)	746471020061	7/06/2006	Regular	ACTIVO
25539	SEDE CENTRAL	74	64	SILLA GIRATORIA DE METAL	746483902290	6/11/2015	Bueno	ACTIVO
25540	SEDE CENTRAL	74	64	SILLA GIRATORIA DE METAL	746483902307	6/11/2015	Bueno	ACTIVO
25541	SEDE CENTRAL	74	64	ESCRITORIO DE MELAMINA	746437452129	30/12/2015	Bueno	ACTIVO
25542	SEDE CENTRAL	74	64	ESCRITORIO DE MELAMINA	746437452131	30/12/2015	Bueno	ACTIVO
25543	SEDE CENTRAL	74	64	ESCRITORIO DE MELAMINA	746437452176	30/12/2015	Bueno	ACTIVO
25544	SEDE CENTRAL	74	64	SILLA GIRATORIA DE METAL	746483902296	6/11/2015	Bueno	ACTIVO
25545	SEDE CENTRAL	74	64	SILLA GIRATORIA DE METAL	746483902321	6/11/2015	Bueno	ACTIVO
25546	SEDE CENTRAL	74	64	ESCRITORIO DE MELAMINA	746437452124	30/12/2015	Bueno	ACTIVO
25547	SEDE CENTRAL	74	64	GABINETE DE MELAMINA	746444821143	30/12/2015	Bueno	ACTIVO
25548	SEDE CENTRAL	74	64	CREDENZA DE MELAMINA	746432710007	15/08/2002	Bueno	ACTIVO
25549	SEDE CENTRAL	74	64	CREDENZA DE MELAMINA	746432710455	30/12/2015	Bueno	ACTIVO
25550	SEDE CENTRAL	74	64	ESCRITORIO DE METAL	746437790850	30/12/2014	Bueno	ACTIVO
25551	SEDE CENTRAL	74	64	SILLA FIJA DE METAL	746481872520	6/11/2015	Bueno	ACTIVO
25552	SEDE CENTRAL	74	64	SILLA FIJA DE METAL	746481872522	6/11/2015	Bueno	ACTIVO
25553	SEDE CENTRAL	74	64	SILLA GIRATORIA DE METAL	746483902691	26/05/2016	Bueno	ACTIVO
25554	SEDE CENTRAL	74	64	CREDENZA DE MELAMINA	746432710447	30/12/2015	Bueno	ACTIVO
25555	SEDE CENTRAL	74	64	CREDENZA DE MELAMINA	746432710448	30/12/2015	Bueno	ACTIVO
25556	SEDE CENTRAL	74	64	CREDENZA DE MELAMINA	746432710449	30/12/2015	Bueno	ACTIVO
25557	SEDE CENTRAL	74	64	CREDENZA DE MELAMINA	746432710450	30/12/2015	Bueno	ACTIVO
25558	SEDE CENTRAL	74	64	CREDENZA DE MELAMINA	746432710451	30/12/2015	Bueno	ACTIVO
25559	SEDE CENTRAL	74	64	CREDENZA DE MELAMINA	746432710452	30/12/2015	Bueno	ACTIVO
25560	SEDE CENTRAL	74	64	ESCRITORIO DE MELAMINA	746437452072	30/12/2015	Bueno	ACTIVO
25561	SEDE CENTRAL	74	64	ESCRITORIO DE MELAMINA	746437452073	30/12/2015	Bueno	ACTIVO
25562	SEDE CENTRAL	74	64	ESCRITORIO DE MELAMINA	746437452074	30/12/2015	Bueno	ACTIVO
25563	SEDE CENTRAL	74	64	ESCRITORIO DE MELAMINA	746437452075	30/12/2015	Bueno	ACTIVO
25564	SEDE CENTRAL	74	64	ESCRITORIO DE MELAMINA	746437452076	30/12/2015	Bueno	ACTIVO
25565	SEDE CENTRAL	74	64	ESCRITORIO DE MELAMINA	746437452077	30/12/2015	Bueno	ACTIVO
25566	SEDE CENTRAL	74	64	ESCRITORIO DE MELAMINA	746437452079	30/12/2015	Bueno	ACTIVO
25567	SEDE CENTRAL	74	64	ESCRITORIO DE MELAMINA	746437452080	30/12/2015	Bueno	ACTIVO
25568	SEDE CENTRAL	74	64	ESCRITORIO DE MELAMINA	746437452081	30/12/2015	Bueno	ACTIVO
25569	SEDE CENTRAL	74	64	ESCRITORIO DE MELAMINA	746437452174	30/12/2015	Bueno	ACTIVO
25570	SEDE CENTRAL	74	64	ESCRITORIO DE MELAMINA	746437452175	30/12/2015	Bueno	ACTIVO
25571	SEDE CENTRAL	74	64	ESTANTE DE MELAMINA	746441520048	22/10/2004	Bueno	ACTIVO
25572	SEDE CENTRAL	74	64	ESTANTE DE MELAMINA	746441520291	8/11/2011	Bueno	ACTIVO
25573	SEDE CENTRAL	74	64	ESTANTE DE MELAMINA	746441520530	18/07/2013	Bueno	ACTIVO
25574	SEDE CENTRAL	74	64	GABINETE DE MELAMINA	746444821156	30/12/2015	Bueno	ACTIVO
25575	SEDE CENTRAL	74	64	GABINETE DE MELAMINA	746444821157	30/12/2015	Bueno	ACTIVO
25576	SEDE CENTRAL	74	64	MESA DE MELAMINA	746450560501	30/12/2015	Bueno	ACTIVO
25577	SEDE CENTRAL	74	64	PERCHERO METALICO	746472380022	31/12/1997	Regular	ACTIVO
25578	SEDE CENTRAL	74	64	PIZARRA ACRILICA	746473050059	12/05/1988	Bueno	ACTIVO
25579	SEDE CENTRAL	74	64	PIZARRA ACRILICA	746473050216	16/03/2011	Bueno	ACTIVO
25580	SEDE CENTRAL	74	64	SILLA FIJA DE METAL	746481872516	6/11/2015	Bueno	ACTIVO
25581	SEDE CENTRAL	74	64	SILLA FIJA DE METAL	746481872519	6/11/2015	Bueno	ACTIVO
25582	SEDE CENTRAL	74	64	SILLA GIRATORIA DE METAL	746483902257	6/11/2015	Bueno	ACTIVO
25583	SEDE CENTRAL	74	64	SILLA GIRATORIA DE METAL	746483902301	6/11/2015	Bueno	ACTIVO
25584	SEDE CENTRAL	74	64	SILLA GIRATORIA DE METAL	746483902305	6/11/2015	Bueno	ACTIVO
25585	SEDE CENTRAL	74	64	SILLA GIRATORIA DE METAL	746483902692	26/05/2016	Bueno	ACTIVO
25586	SEDE CENTRAL	74	64	SILLON GIRATORIO DE METAL	746489331167	24/05/2007	Regular	ACTIVO
25587	SEDE CENTRAL	74	64	SILLON GIRATORIO DE METAL	746489331169	24/05/2007	Regular	ACTIVO
25588	SEDE CENTRAL	74	64	BANCO DE MADERA	746412710014	31/12/1999	Regular	ACTIVO
25589	SEDE CENTRAL	74	64	BANCO DE MADERA	746412710017	31/12/1999	Regular	ACTIVO
25590	SEDE CENTRAL	74	64	CARRO DE METAL TRANSPORTADOR	746427620031	30/05/2016	Bueno	ACTIVO
25591	SEDE CENTRAL	74	64	CENICERO DE PIE (MAYOR A 1/4 UIT)	746429660056	9/01/1992	Bueno	ACTIVO
25592	SEDE CENTRAL	74	64	CREDENZA DE MELAMINA	746432710435	30/12/2015	Bueno	ACTIVO
25593	SEDE CENTRAL	74	64	ESCRITORIO DE MELAMINA	746437452172	30/12/2015	Bueno	ACTIVO
25594	SEDE CENTRAL	74	64	ESCRITORIO DE MELAMINA	746437452173	30/12/2015	Bueno	ACTIVO
25595	SEDE CENTRAL	74	64	GABINETE DE MELAMINA	746444820592	3/02/2014	Bueno	ACTIVO
25596	SEDE CENTRAL	74	64	GABINETE DE MELAMINA	746444821154	30/12/2015	Bueno	ACTIVO
25597	SEDE CENTRAL	74	64	GABINETE DE MELAMINA	746444821155	30/12/2015	Bueno	ACTIVO
25598	SEDE CENTRAL	74	64	PERCHERO DE MADERA (MAYOR A 1/4 UIT)	746471020022	9/01/1992	Bueno	ACTIVO
25599	SEDE CENTRAL	74	64	PIZARRA ACRILICA	746473050212	6/09/2010	Regular	ACTIVO
25600	SEDE CENTRAL	74	64	SILLON GIRATORIO DE METAL	746489330608	13/12/2001	Bueno	ACTIVO
25601	SEDE CENTRAL	74	64	SILLON GIRATORIO DE METAL	746489331273	17/09/2008	Regular	ACTIVO
25602	SEDE CENTRAL	74	64	CREDENZA DE MELAMINA	746432710454	30/12/2015	Bueno	ACTIVO

N°	Nombre del Local	Grupo [1]	Clase [2]	Denominación (Del SINABIP)	Código Patrimonial (Númerico)	Fechas de Adquisición	Estado [3]	Condición [4]
25603	SEDE CENTRAL	74	64	ESCRITORIO DE METAL	746437790866	30/12/2015	Bueno	ACTIVO
25604	SEDE CENTRAL	74	64	MESA DE MADERA	746449320144	31/12/1999	Regular	ACTIVO
25605	SEDE CENTRAL	74	64	PERCHERO DE MADERA (MAYOR A 1/4 UIT)	746471020066	7/06/2006	Bueno	ACTIVO
25606	SEDE CENTRAL	74	64	SILLA FIJA DE METAL	746481871014	1/07/2011	Regular	ACTIVO
25607	SEDE CENTRAL	74	64	SILLA FIJA DE METAL	746481871107	1/07/2011	Bueno	ACTIVO
25608	SEDE CENTRAL	74	64	SILLA FIJA DE METAL	746481872523	6/11/2015	Bueno	ACTIVO
25609	SEDE CENTRAL	74	64	SILLA FIJA DE METAL	746481872524	6/11/2015	Bueno	ACTIVO
25610	SEDE CENTRAL	74	64	SILLA GIRATORIA DE METAL	746483902248	6/11/2015	Bueno	ACTIVO
25611	SEDE CENTRAL	74	64	ESCRITORIO DE MELAMINA	746437452125	30/12/2015	Bueno	ACTIVO
25612	SEDE CENTRAL	74	64	ESCRITORIO DE MELAMINA	746437452126	30/12/2015	Bueno	ACTIVO
25613	SEDE CENTRAL	74	64	ESCRITORIO DE MELAMINA	746437452170	30/12/2015	Bueno	ACTIVO
25614	SEDE CENTRAL	74	64	GABINETE DE MELAMINA	746444821150	30/12/2015	Bueno	ACTIVO
25615	SEDE CENTRAL	74	64	GABINETE DE MELAMINA	746444821151	30/12/2015	Bueno	ACTIVO
25616	SEDE CENTRAL	74	64	GABINETE DE MELAMINA	746444821152	30/12/2015	Bueno	ACTIVO
25617	SEDE CENTRAL	74	64	GABINETE DE MELAMINA	746444821153	30/12/2015	Bueno	ACTIVO
25618	SEDE CENTRAL	74	64	ESCRITORIO DE MELAMINA	746437452127	30/12/2015	Bueno	ACTIVO
25619	SEDE CENTRAL	74	64	ESCRITORIO DE MELAMINA	746437452128	30/12/2015	Bueno	ACTIVO
25620	SEDE CENTRAL	74	64	ESCRITORIO DE MELAMINA	746437452159	30/12/2015	Bueno	ACTIVO
25621	SEDE CENTRAL	74	64	ESCRITORIO DE MELAMINA	746437452171	30/12/2015	Bueno	ACTIVO
25622	SEDE CENTRAL	74	64	GABINETE DE MELAMINA	746444821132	30/12/2015	Bueno	ACTIVO
25623	SEDE CENTRAL	74	64	GABINETE DE MELAMINA	746444821146	30/12/2015	Bueno	ACTIVO
25624	SEDE CENTRAL	74	64	GABINETE DE MELAMINA	746444821147	30/12/2015	Bueno	ACTIVO
25625	SEDE CENTRAL	74	64	GABINETE DE MELAMINA	746444821148	30/12/2015	Bueno	ACTIVO
25626	SEDE CENTRAL	74	64	GABINETE DE MELAMINA	746444821149	30/12/2015	Bueno	ACTIVO
25627	SEDE CENTRAL	74	64	SILLA GIRATORIA DE METAL	746483902291	6/11/2015	Bueno	ACTIVO
25628	SEDE CENTRAL	74	64	SILLA GIRATORIA DE METAL	746483902295	6/11/2015	Bueno	ACTIVO
25629	SEDE CENTRAL	74	64	CREDENZA DE MELAMINA	746432710462	30/12/2015	Bueno	ACTIVO
25630	SEDE CENTRAL	74	64	ESCRITORIO DE MELAMINA	746437452166	30/12/2015	Bueno	ACTIVO
25631	SEDE CENTRAL	74	64	GABINETE DE MELAMINA	746444821139	30/12/2015	Bueno	ACTIVO
25632	SEDE CENTRAL	74	64	SILLA GIRATORIA DE METAL	746483902297	6/11/2015	Bueno	ACTIVO
25633	SEDE CENTRAL	74	64	ARCHIVADOR DE MADERA	746403210526	7/06/2006	Regular	ACTIVO
25634	SEDE CENTRAL	74	64	ESCRITORIO DE MELAMINA	746437452122	30/12/2015	Bueno	ACTIVO
25635	SEDE CENTRAL	74	64	ESCRITORIO DE MELAMINA	746437452123	30/12/2015	Bueno	ACTIVO
25636	SEDE CENTRAL	74	64	ESCRITORIO DE MELAMINA	746437452164	30/12/2015	Bueno	ACTIVO
25637	SEDE CENTRAL	74	64	GABINETE DE MELAMINA	746444821137	30/12/2015	Bueno	ACTIVO
25638	SEDE CENTRAL	74	64	GABINETE DE MELAMINA	746444821138	30/12/2015	Bueno	ACTIVO
25639	SEDE CENTRAL	74	64	GABINETE DE MELAMINA	746444821140	30/12/2015	Bueno	ACTIVO
25640	SEDE CENTRAL	74	64	SILLA GIRATORIA DE METAL	746483902285	6/11/2015	Bueno	ACTIVO
25641	SEDE CENTRAL	74	64	MESA DE MELAMINA	746450560497	30/12/2015	Bueno	ACTIVO
25642	SEDE CENTRAL	74	64	MODULO DE MELAMINA	746460980424	30/12/2015	Bueno	ACTIVO
25643	SEDE CENTRAL	74	64	MODULO DE MELAMINA PARA COMPUTADORA	746461240041	24/04/2002	Bueno	ACTIVO
25644	SEDE CENTRAL	74	64	SILLA FIJA DE METAL	746481872494	6/11/2015	Bueno	ACTIVO
25645	SEDE CENTRAL	74	64	SILLA FIJA DE METAL	746481872495	6/11/2015	Bueno	ACTIVO
25646	SEDE CENTRAL	74	64	SILLA FIJA DE METAL	746481872504	6/11/2015	Bueno	ACTIVO
25647	SEDE CENTRAL	74	64	SILLA FIJA DE METAL	746481872505	6/11/2015	Bueno	ACTIVO
25648	SEDE CENTRAL	74	64	ARMARIO DE MELAMINA	746406260304	30/05/2016	Bueno	ACTIVO
25649	SEDE CENTRAL	74	64	ESCRITORIO DE MELAMINA	746437452066	30/12/2015	Regular	ACTIVO
25650	SEDE CENTRAL	74	64	ESCRITORIO DE MELAMINA	746437452067	30/12/2015	Bueno	ACTIVO
25651	SEDE CENTRAL	74	64	ESCRITORIO DE MELAMINA	746437452090	30/12/2015	Bueno	ACTIVO
25652	SEDE CENTRAL	74	64	ESCRITORIO DE MELAMINA	746437452091	30/12/2015	Bueno	ACTIVO
25653	SEDE CENTRAL	74	64	ESCRITORIO DE MELAMINA	746437452092	30/12/2015	Bueno	ACTIVO
25654	SEDE CENTRAL	74	64	ESCRITORIO DE MELAMINA	746437452093	30/12/2015	Bueno	ACTIVO
25655	SEDE CENTRAL	74	64	ESCRITORIO DE MELAMINA	746437452094	30/12/2015	Bueno	ACTIVO
25656	SEDE CENTRAL	74	64	ESCRITORIO DE MELAMINA	746437452095	30/12/2015	Bueno	ACTIVO
25657	SEDE CENTRAL	74	64	ESCRITORIO DE MELAMINA	746437452096	30/12/2015	Bueno	ACTIVO
25658	SEDE CENTRAL	74	64	ESCRITORIO DE MELAMINA	746437452097	30/12/2015	Bueno	ACTIVO
25659	SEDE CENTRAL	74	64	ESCRITORIO DE MELAMINA	746437452157	30/12/2015	Bueno	ACTIVO
25660	SEDE CENTRAL	74	64	ESCRITORIO DE MELAMINA	746437452158	30/12/2015	Bueno	ACTIVO
25661	SEDE CENTRAL	74	64	ESCRITORIO DE MELAMINA	746437452160	30/12/2015	Bueno	ACTIVO
25662	SEDE CENTRAL	74	64	ESCRITORIO DE MELAMINA	746437452161	30/12/2015	Bueno	ACTIVO
25663	SEDE CENTRAL	74	64	ESTANTE DE MELAMINA	746441520063	7/06/2006	Bueno	ACTIVO
25664	SEDE CENTRAL	74	64	GABINETE DE MELAMINA	746444821125	30/12/2015	Bueno	ACTIVO
25665	SEDE CENTRAL	74	64	GABINETE DE MELAMINA	746444821126	30/12/2015	Bueno	ACTIVO
25666	SEDE CENTRAL	74	64	GABINETE DE MELAMINA	746444821127	30/12/2015	Bueno	ACTIVO
25667	SEDE CENTRAL	74	64	GABINETE DE MELAMINA	746444821128	30/12/2015	Bueno	ACTIVO
25668	SEDE CENTRAL	74	64	GABINETE DE MELAMINA	746444821129	30/12/2015	Bueno	ACTIVO
25669	SEDE CENTRAL	74	64	GABINETE DE MELAMINA	746444821130	30/12/2015	Bueno	ACTIVO
25670	SEDE CENTRAL	74	64	GABINETE DE MELAMINA	746444821131	30/12/2015	Bueno	ACTIVO
25671	SEDE CENTRAL	74	64	MESITA DE MELAMINA	746456160001	7/06/2006	Bueno	ACTIVO
25672	SEDE CENTRAL	74	64	PERCHERO DE MADERA (MAYOR A 1/4 UIT)	746471020017	9/01/1992	Regular	ACTIVO
25673	SEDE CENTRAL	74	64	SILLA GIRATORIA DE METAL	746483902265	6/11/2015	Bueno	ACTIVO
25674	SEDE CENTRAL	74	64	SILLA GIRATORIA DE METAL	746483902269	6/11/2015	Bueno	ACTIVO
25675	SEDE CENTRAL	74	64	SILLA GIRATORIA DE METAL	746483902281	6/11/2015	Bueno	ACTIVO
25676	SEDE CENTRAL	74	64	SILLA GIRATORIA DE METAL	746483902302	6/11/2015	Bueno	ACTIVO
25677	SEDE CENTRAL	74	64	SILLON GIRATORIO DE METAL	746489331163	24/05/2007	Regular	ACTIVO
25678	SEDE CENTRAL	74	64	SILLON GIRATORIO DE METAL	746489331175	24/05/2007	Regular	ACTIVO
25679	SEDE CENTRAL	74	64	SILLON GIRATORIO DE METAL	746489331177	24/05/2007	Regular	ACTIVO
25680	SEDE CENTRAL	74	64	CREDENZA DE MELAMINA	746432710456	30/12/2015	Bueno	ACTIVO
25681	SEDE CENTRAL	74	64	ESCRITORIO DE METAL	746437790868	30/12/2015	Bueno	ACTIVO
25682	SEDE CENTRAL	74	64	SILLA FIJA DE METAL	746481872500	6/11/2015	Bueno	ACTIVO
25683	SEDE CENTRAL	74	64	SILLA FIJA DE METAL	746481872503	6/11/2015	Bueno	ACTIVO
25684	SEDE CENTRAL	74	64	SILLA GIRATORIA DE METAL	746483902413	6/11/2015	Regular	ACTIVO
25685	SEDE CENTRAL	74	64	ARMARIO DE MELAMINA	746406260069	10/07/2008	Bueno	ACTIVO
25686	SEDE CENTRAL	74	64	ARCHIVADOR DE MELAMINA	746403550011	19/04/2002	Regular	ACTIVO
25687	SEDE CENTRAL	74	64	BANCO METALICO	746413380013	31/12/1997	Regular	ACTIVO
25688	SEDE CENTRAL	74	64	CREDENZA DE MELAMINA	746432710440	30/12/2015	Bueno	ACTIVO
25689	SEDE CENTRAL	74	64	CREDENZA DE MELAMINA	746432710441	30/12/2015	Bueno	ACTIVO
25690	SEDE CENTRAL	74	64	ESCRITORIO DE MELAMINA	746437452118	30/12/2015	Bueno	ACTIVO
25691	SEDE CENTRAL	74	64	ESCRITORIO DE MELAMINA	746437452152	30/12/2015	Bueno	ACTIVO
25692	SEDE CENTRAL	74	64	ESTANTE DE MELAMINA	746441520043	22/10/2004	Bueno	ACTIVO
25693	SEDE CENTRAL	74	64	ESTANTE DE MELAMINA	746441520067	7/06/2006	Bueno	ACTIVO

N°	Nombre del Local	Grupo [1]	Clase [2]	Denominación (Del SINABIP)	Código Patrimonial (Númerico)	Fechas de Adquisición	Estado [3]	Condición [4]
25694	SEDE CENTRAL	74	64	GABINETE DE MELAMINA	746444821120	30/12/2015	Bueno	ACTIVO
25695	SEDE CENTRAL	74	64	MESA DE MELAMINA	746450560511	26/05/2016	Bueno	ACTIVO
25696	SEDE CENTRAL	74	64	MESITA DE CENTRO	746454070117	15/03/2004	Regular	ACTIVO
25697	SEDE CENTRAL	74	64	SILLON GIRATORIO DE METAL	746489331171	24/05/2007	Regular	ACTIVO
25698	SEDE CENTRAL	74	64	SILLON GIRATORIO DE METAL	746489331176	24/05/2007	Regular	ACTIVO
25699	SEDE CENTRAL	74	64	SOFA DE MADERA	746490010351	26/05/2016	Regular	ACTIVO
25700	SEDE CENTRAL	74	64	CREDENZA DE MELAMINA	746432710439	30/12/2015	Bueno	ACTIVO
25701	SEDE CENTRAL	74	64	ESCRITORIO DE MELAMINA	746437452165	30/12/2015	Bueno	ACTIVO
25702	SEDE CENTRAL	74	64	ESTANTE DE MADERA	746441180360	15/08/2002	Bueno	ACTIVO
25703	SEDE CENTRAL	74	64	SILLA PLEGABLE DE METAL	746485260263	11/08/2005	Regular	ACTIVO
25704	SEDE CENTRAL	74	64	SILLON GIRATORIO DE METAL	746489331166	24/05/2007	Regular	ACTIVO
25705	SEDE CENTRAL	74	64	ESCRITORIO DE MELAMINA	746437452153	30/12/2015	Bueno	ACTIVO
25706	SEDE CENTRAL	74	64	ESCRITORIO DE MELAMINA	746437452154	30/12/2015	Bueno	ACTIVO
25707	SEDE CENTRAL	74	64	GABINETE DE MELAMINA	746444821121	30/12/2015	Regular	ACTIVO
25708	SEDE CENTRAL	74	64	SILLA FIJA DE METAL	746481872492	6/11/2015	Bueno	ACTIVO
25709	SEDE CENTRAL	74	64	SILLA FIJA DE METAL	746481872498	6/11/2015	Bueno	ACTIVO
25710	SEDE CENTRAL	74	64	SILLA GIRATORIA DE METAL	746483902253	6/11/2015	Bueno	ACTIVO
25711	SEDE CENTRAL	74	64	SILLA GIRATORIA DE METAL	746483902259	6/11/2015	Bueno	ACTIVO
25712	SEDE CENTRAL	74	64	MESA DE MELAMINA	746450560502	30/12/2015	Bueno	ACTIVO
25713	SEDE CENTRAL	74	64	MODULO DE MELAMINA	746460980422	30/12/2015	Bueno	ACTIVO
25714	SEDE CENTRAL	74	64	MODULO DE MELAMINA	746460980423	30/12/2015	Bueno	ACTIVO
25715	SEDE CENTRAL	74	64	MODULO DE METAL	746461530050	26/05/2016	Bueno	ACTIVO
25716	SEDE CENTRAL	74	64	SILLA GIRATORIA DE METAL	746483902404	6/11/2015	Bueno	ACTIVO
25717	SEDE CENTRAL	74	64	SILLA GIRATORIA DE METAL	746483902405	6/11/2015	Bueno	ACTIVO
25718	SEDE CENTRAL	74	64	SILLA GIRATORIA DE METAL	746483902406	6/11/2015	Bueno	ACTIVO
25719	SEDE CENTRAL	74	64	SILLA GIRATORIA DE METAL	746483902407	6/11/2015	Bueno	ACTIVO
25720	SEDE CENTRAL	74	64	SILLA GIRATORIA DE METAL	746483902409	6/11/2015	Bueno	ACTIVO
25721	SEDE CENTRAL	74	64	SILLA GIRATORIA DE METAL	746483902410	6/11/2015	Bueno	ACTIVO
25722	SEDE CENTRAL	74	64	SILLA GIRATORIA DE METAL	746483902412	6/11/2015	Bueno	ACTIVO
25723	SEDE CENTRAL	74	64	SOFA DE MADERA	746490010352	26/05/2016	Bueno	ACTIVO
25724	SEDE CENTRAL	74	64	SOFA DE MADERA	746490010353	26/05/2016	Bueno	ACTIVO
25725	SEDE CENTRAL	74	64	ARCHIVADOR DE MELAMINA	746403550003	7/06/2006	Regular	ACTIVO
25726	SEDE CENTRAL	74	64	ARMARIO DE MELAMINA	746406260345	26/09/2019	Bueno	ACTIVO
25727	SEDE CENTRAL	74	64	CREDENZA DE MELAMINA	746432710437	30/12/2015	Bueno	ACTIVO
25728	SEDE CENTRAL	74	64	CREDENZA DE MELAMINA	746432710453	30/12/2015	Bueno	ACTIVO
25729	SEDE CENTRAL	74	64	ESCRITORIO DE METAL	746437790865	30/12/2015	Bueno	ACTIVO
25730	SEDE CENTRAL	74	64	ESTANTE DE MELAMINA	746441520124	22/05/2008	Regular	ACTIVO
25731	SEDE CENTRAL	74	64	MESA DE MELAMINA	746450560503	30/12/2015	Bueno	ACTIVO
25732	SEDE CENTRAL	74	64	SILLA FIJA DE METAL	746481872493	6/11/2015	Regular	ACTIVO
25733	SEDE CENTRAL	74	64	SILLA FIJA DE METAL	746481872496	6/11/2015	Bueno	ACTIVO
25734	SEDE CENTRAL	74	64	SILLA FIJA DE METAL	746481872497	6/11/2015	Bueno	ACTIVO
25735	SEDE CENTRAL	74	64	SILLA FIJA DE METAL	746481872501	6/11/2015	Bueno	ACTIVO
25736	SEDE CENTRAL	74	64	SILLA FIJA DE METAL	746481872508	6/11/2015	Bueno	ACTIVO
25737	SEDE CENTRAL	74	64	SILLA FIJA DE METAL	746481872521	6/11/2015	Bueno	ACTIVO
25738	SEDE CENTRAL	74	64	SILLA GIRATORIA DE METAL	746483902247	6/11/2015	Bueno	ACTIVO
25739	SEDE CENTRAL	74	64	CAJA FUERTE	746418810011	31/12/1997	Bueno	ACTIVO
25740	SEDE CENTRAL	74	64	CREDENZA DE MELAMINA	746432710457	30/12/2015	Bueno	ACTIVO
25741	SEDE CENTRAL	74	64	ESCRITORIO DE METAL	746437790869	30/12/2015	Bueno	ACTIVO
25742	SEDE CENTRAL	74	64	PERCHERO METALICO	746472380021	1/12/1985	Regular	ACTIVO
25743	SEDE CENTRAL	74	64	SILLA FIJA DE METAL	746481872510	6/11/2015	Bueno	ACTIVO
25744	SEDE CENTRAL	74	64	SILLA GIRATORIA DE METAL	746483902584	9/02/2016	Bueno	ACTIVO
25745	SEDE CENTRAL	74	64	ARMARIO DE MELAMINA	746406260303	30/05/2016	Bueno	ACTIVO
25746	SEDE CENTRAL	74	64	ESCRITORIO DE MELAMINA	746437452119	30/12/2015	Bueno	ACTIVO
25747	SEDE CENTRAL	74	64	ESCRITORIO DE MELAMINA	746437452121	30/12/2015	Bueno	ACTIVO
25748	SEDE CENTRAL	74	64	ESCRITORIO DE MELAMINA	746437452155	30/12/2015	Bueno	ACTIVO
25749	SEDE CENTRAL	74	64	ESCRITORIO DE MELAMINA	746437452156	30/12/2015	Bueno	ACTIVO
25750	SEDE CENTRAL	74	64	ESCRITORIO DE MELAMINA	746437452242	12/02/2016	Bueno	ACTIVO
25751	SEDE CENTRAL	74	64	ESTANTE DE MELAMINA	746441520065	7/06/2006	Bueno	ACTIVO
25752	SEDE CENTRAL	74	64	GABINETE DE MELAMINA	746444821122	30/12/2015	Bueno	ACTIVO
25753	SEDE CENTRAL	74	64	GABINETE DE MELAMINA	746444821123	30/12/2015	Bueno	ACTIVO
25754	SEDE CENTRAL	74	64	GABINETE DE MELAMINA	746444821124	30/12/2015	Bueno	ACTIVO
25755	SEDE CENTRAL	74	64	PERCHERO DE MADERA (MAYOR A 1/4 UIT)	746471020045	1/12/1985	Bueno	ACTIVO
25756	SEDE CENTRAL	74	64	SILLA FIJA DE METAL	746481872502	6/11/2015	Regular	ACTIVO
25757	SEDE CENTRAL	74	64	SILLA FIJA DE METAL	746481872507	6/11/2015	Bueno	ACTIVO
25758	SEDE CENTRAL	74	64	SILLA GIRATORIA DE METAL	746483902264	6/11/2015	Bueno	ACTIVO
25759	SEDE CENTRAL	74	64	SILLON GIRATORIO DE METAL	746489330705	28/02/1993	Regular	ACTIVO
25760	SEDE CENTRAL	74	64	SILLON GIRATORIO DE METAL	746489331162	24/05/2007	Regular	ACTIVO
25761	SEDE CENTRAL	74	64	CREDENZA DE MELAMINA	746432710461	30/12/2015	Bueno	ACTIVO
25762	SEDE CENTRAL	74	64	ESCRITORIO DE MADERA	746437120540	1/12/1985	Regular	ACTIVO
25763	SEDE CENTRAL	74	64	ESCRITORIO DE MELAMINA	746437450063	8/08/2007	Regular	ACTIVO
25764	SEDE CENTRAL	74	64	SILLON FIJO DE METAL	746487970298	20/06/2000	Regular	ACTIVO
25765	SEDE CENTRAL	74	64	SILLON FIJO DE METAL	746487970365	30/06/2005	Regular	ACTIVO
25766	SEDE CENTRAL	74	64	SILLON GIRATORIO DE METAL	746489330846	15/03/2004	Malo	ACTIVO
25767	SEDE CENTRAL	74	64	SILLON GIRATORIO DE METAL	746489331673	18/07/2011	Regular	ACTIVO
25768	SEDE CENTRAL	74	64	SILLON GIRATORIO DE METAL	746489331674	18/07/2011	Regular	ACTIVO
25769	SEDE CENTRAL	74	64	ESCRITORIO DE MELAMINA	746437451070	27/12/2013	Bueno	ACTIVO
25770	SEDE CENTRAL	74	64	ESCRITORIO DE MELAMINA	746437451255	27/12/2013	Bueno	ACTIVO
25771	SEDE CENTRAL	74	64	GABINETE DE MELAMINA	746444820371	27/12/2013	Bueno	ACTIVO
25772	SEDE CENTRAL	74	64	GABINETE DE MELAMINA	746444820376	27/12/2013	Bueno	ACTIVO
25773	SEDE CENTRAL	74	64	MESA DE MELAMINA	746450560423	27/12/2013	Bueno	ACTIVO
25774	SEDE CENTRAL	74	64	CREDENZA DE MELAMINA	746432710328	27/12/2013	Bueno	ACTIVO
25775	SEDE CENTRAL	74	64	ESCRITORIO DE METAL	746437790824	27/12/2013	Bueno	ACTIVO
25776	SEDE CENTRAL	74	64	SILLA FIJA DE METAL	746481871758	22/06/2013	Bueno	ACTIVO
25777	SEDE CENTRAL	74	64	SILLA FIJA DE METAL	746481871786	22/06/2013	Bueno	ACTIVO
25778	SEDE CENTRAL	74	64	SILLON GIRATORIO DE METAL	746489333233	22/06/2013	Bueno	ACTIVO
25779	SEDE CENTRAL	74	64	CREDENZA DE MADERA	746432370162	2/01/1991	Regular	ACTIVO
25780	SEDE CENTRAL	74	64	ARCHIVADOR DE MADERA	746403210133	29/11/1988	Regular	ACTIVO
25781	SEDE CENTRAL	74	64	ARCHIVADOR DE MELAMINA	746403550037	24/06/2010	Regular	ACTIVO
25782	SEDE CENTRAL	74	64	ARCHIVADOR DE MELAMINA	746403550041	24/06/2010	Regular	ACTIVO
25783	SEDE CENTRAL	74	64	ARCHIVADOR DE MELAMINA	746403550048	30/06/2010	Regular	ACTIVO
25784	SEDE CENTRAL	74	64	CREDENZA DE MADERA	746432370245	7/06/2006	Bueno	ACTIVO

N°	Nombre del Local	Grupo [1]	Clase [2]	Denominación (Del SINABIP)	Código Patrimonial (Númerico)	Fechas de Adquisición	Estado [3]	Condición [4]
25785	SEDE CENTRAL	74	64	ESCRITORIO DE MADERA	746437120166	9/01/1992	Bueno	ACTIVO
25786	SEDE CENTRAL	74	64	ESCRITORIO DE MADERA	746437120303	1/01/1987	Regular	ACTIVO
25787	SEDE CENTRAL	74	64	ESCRITORIO DE MELAMINA	746437450982	19/07/2013	Bueno	ACTIVO
25788	SEDE CENTRAL	74	64	MESITA DE CENTRO	746454070023	1/01/1987	Regular	ACTIVO
25789	SEDE CENTRAL	74	64	MESITA DE CENTRO	746454070123	9/01/1992	Regular	ACTIVO
25790	SEDE CENTRAL	74	64	MODULO DE MADERA PARA MICROCOMPUTADORA	746460850199	17/02/1999	Regular	ACTIVO
25791	SEDE CENTRAL	74	64	MODULO DE MADERA PARA MICROCOMPUTADORA	746460850440	15/03/2004	Regular	ACTIVO
25792	SEDE CENTRAL	74	64	MODULO DE MELAMINA	746460980189	13/10/2011	Regular	ACTIVO
25793	SEDE CENTRAL	74	64	SILLA GIRATORIA DE METAL	746483901090	23/02/2000	Regular	ACTIVO
25794	SEDE CENTRAL	74	64	SILLON GIRATORIO DE METAL	746489331459	24/12/2009	Regular	ACTIVO
25795	SEDE CENTRAL	74	64	SILLON GIRATORIO DE METAL	746489331678	18/07/2011	Regular	ACTIVO
25796	SEDE CENTRAL	74	64	SOFA DE METAL	746490680067	16/03/2011	Regular	ACTIVO
25797	SEDE CENTRAL	74	64	CREDENZA DE MADERA	746432370031	1/01/1987	Regular	ACTIVO
25798	SEDE CENTRAL	74	64	ESCRITORIO DE MADERA	746437120145	5/01/1990	Regular	ACTIVO
25799	SEDE CENTRAL	74	64	MESA DE MADERA	746449320048	31/12/1999	Bueno	ACTIVO
25800	SEDE CENTRAL	74	64	MESITA DE MADERA PARA TELEFONO	746456100161	1/12/1985	Regular	ACTIVO
25801	SEDE CENTRAL	74	64	PANTALLA ECRAN	746466950087	31/12/2014	Bueno	ACTIVO
25802	SEDE CENTRAL	74	64	PERCHERO DE MADERA (MAYOR A 1/4 UIT)	746471020007	9/01/1992	Regular	ACTIVO
25803	SEDE CENTRAL	74	64	PIZARRA ACRILICA	746473050186	12/12/2008	Regular	ACTIVO
25804	SEDE CENTRAL	74	64	SILLA FIJA DE MADERA	746481190054	25/01/1994	Bueno	ACTIVO
25805	SEDE CENTRAL	74	64	SILLA FIJA DE MADERA	746481190087	1/12/1985	Bueno	ACTIVO
25806	SEDE CENTRAL	74	64	SILLA FIJA DE MADERA	746481190091	2/06/1995	Bueno	ACTIVO
25807	SEDE CENTRAL	74	64	SILLA FIJA DE MADERA	746481190198	9/01/1992	Bueno	ACTIVO
25808	SEDE CENTRAL	74	64	SILLA FIJA DE MADERA	746481190215	2/06/1995	Regular	ACTIVO
25809	SEDE CENTRAL	74	64	SILLA FIJA DE MADERA	746481190384	15/10/2004	Malo	ACTIVO
25810	SEDE CENTRAL	74	64	SILLA GIRATORIA DE METAL	746483901336	4/07/2014	Bueno	ACTIVO
25811	SEDE CENTRAL	74	64	VITRINA DE MADERA	746498140030	22/12/1999	Bueno	ACTIVO
25812	SEDE CENTRAL	74	64	ARCHIVADOR DE MELAMINA	746403550036	24/06/2010	Bueno	ACTIVO
25813	SEDE CENTRAL	74	64	ESCRITORIO DE MADERA	746437120167	11/06/1989	Regular	ACTIVO
25814	SEDE CENTRAL	74	64	PERCHERO DE MADERA (MAYOR A 1/4 UIT)	746471020006	9/01/1992	Regular	ACTIVO
25815	SEDE CENTRAL	74	64	PIZARRA ACRILICA	746473050187	31/12/1999	Bueno	ACTIVO
25816	SEDE CENTRAL	74	64	SILLA GIRATORIA DE METAL	746483901817	14/07/2014	Bueno	ACTIVO
25817	SEDE CENTRAL	74	64	SILLON FIJO DE METAL	746487970391	9/08/2010	Regular	ACTIVO
25818	SEDE CENTRAL	74	64	SILLON FIJO DE METAL	746487970394	9/08/2010	Regular	ACTIVO
25819	SEDE CENTRAL	74	64	SILLA GIRATORIA DE METAL	746483901716	14/07/2014	Regular	ACTIVO
25820	SEDE CENTRAL	74	64	ARCHIVADOR DE MADERA	746403210497	2/01/2006	Regular	ACTIVO
25821	SEDE CENTRAL	74	64	ESCRITORIO DE MADERA	746437120384	19/03/1999	Regular	ACTIVO
25822	SEDE CENTRAL	74	64	ESCRITORIO DE MELAMINA	746437450712	15/06/2012	Bueno	ACTIVO
25823	SEDE CENTRAL	74	64	ESTANTE DE MADERA	746441180576	31/12/1999	Regular	ACTIVO
25824	SEDE CENTRAL	74	64	MODULO DE MELAMINA PARA COMPUTADORA	746461240139	10/11/2011	Regular	ACTIVO
25825	SEDE CENTRAL	74	64	PERCHERO METALICO	746472380006	1/12/1985	Regular	ACTIVO
25826	SEDE CENTRAL	74	64	PIZARRA ACRILICA	746473050035	31/12/1997	Regular	ACTIVO
25827	SEDE CENTRAL	74	64	PIZARRA ACRILICA	746473050195	24/12/2009	Regular	ACTIVO
25828	SEDE CENTRAL	74	64	SILLA FIJA DE METAL	746481870990	1/07/2011	Regular	ACTIVO
25829	SEDE CENTRAL	74	64	SILLA FIJA DE METAL	746481871675	22/06/2013	Bueno	ACTIVO
25830	SEDE CENTRAL	74	64	SILLA FIJA DE METAL	746481871745	22/06/2013	Bueno	ACTIVO
25831	SEDE CENTRAL	74	64	SILLA FIJA DE METAL	746481871755	22/06/2013	Bueno	ACTIVO
25832	SEDE CENTRAL	74	64	SILLA GIRATORIA DE METAL	746483902734	10/03/2017	Bueno	ACTIVO
25833	SEDE CENTRAL	74	64	SILLON GIRATORIO DE METAL	746489332006	18/11/2011	Regular	ACTIVO
25834	SEDE CENTRAL	74	64	PANTALLA ECRAN	746466950073	10/07/2013	Regular	ACTIVO
25835	SEDE CENTRAL	74	64	PIZARRA ACRILICA	746473050038	9/01/1992	Regular	ACTIVO
25836	SEDE CENTRAL	74	64	SILLA FIJA DE MADERA	746481190383	15/10/2004	Regular	ACTIVO
25837	SEDE CENTRAL	74	64	ARCHIVADOR DE MADERA	746403210267	31/12/1997	Regular	ACTIVO
25838	SEDE CENTRAL	74	64	ESCRITORIO DE MADERA	746437120529	28/06/2000	Regular	ACTIVO
25839	SEDE CENTRAL	74	64	PIZARRA ACRILICA	746473050180	7/06/2006	Regular	ACTIVO
25840	SEDE CENTRAL	74	64	SILLA FIJA DE METAL	746481871738	22/06/2013	Bueno	ACTIVO
25841	SEDE CENTRAL	74	64	SILLON GIRATORIO DE METAL	746489331585	9/03/2011	Regular	ACTIVO
25842	SEDE CENTRAL	74	64	ARCHIVADOR DE MELAMINA	746403550042	24/06/2010	Bueno	ACTIVO
25843	SEDE CENTRAL	74	64	ARCHIVADOR DE MELAMINA	746403550058	23/05/2011	Regular	ACTIVO
25844	SEDE CENTRAL	74	64	ESCRITORIO DE MELAMINA	746437451195	27/12/2013	Regular	ACTIVO
25845	SEDE CENTRAL	74	64	ESTANTE DE MADERA	746441180558	2/05/2002	Regular	ACTIVO
25846	SEDE CENTRAL	74	64	GABINETE DE MELAMINA	746444821289	21/08/2019	Bueno	ACTIVO
25847	SEDE CENTRAL	74	64	MODULO DE MADERA	746460170491	2/01/2006	Regular	ACTIVO
25848	SEDE CENTRAL	74	64	SILLA FIJA DE MADERA	746481190085	9/01/1992	Regular	ACTIVO
25849	SEDE CENTRAL	74	64	ESCRITORIO DE MELAMINA	746437452400	17/08/2018	Bueno	ACTIVO
25850	SEDE CENTRAL	74	64	GABINETE DE MADERA	746444740036	1/12/1985	Regular	ACTIVO
25851	SEDE CENTRAL	74	64	SILLA FIJA DE METAL	746481870831	25/08/2009	Regular	ACTIVO
25852	SEDE CENTRAL	74	64	SILLA FIJA DE METAL	746481872654	10/03/2017	Bueno	ACTIVO
25853	SEDE CENTRAL	74	64	SILLA GIRATORIA DE METAL	746483901165	24/05/2010	Regular	ACTIVO
25854	SEDE CENTRAL	74	64	SILLA GIRATORIA DE METAL	746483901276	15/08/2012	Bueno	ACTIVO
25855	SEDE CENTRAL	74	64	ARCHIVADOR DE MELAMINA	746403550040	24/06/2010	Regular	ACTIVO
25856	SEDE CENTRAL	74	64	ESCRITORIO DE MELAMINA	746437450663	17/02/2012	Bueno	ACTIVO
25857	SEDE CENTRAL	74	64	ESCRITORIO DE METAL Y MELAMINA	746438810056	29/10/2012	Bueno	ACTIVO
25858	SEDE CENTRAL	74	64	GABINETE DE MELAMINA	746444820584	28/01/2010	Regular	ACTIVO
25859	SEDE CENTRAL	74	64	SILLA GIRATORIA DE METAL	746483902608	26/05/2016	Bueno	ACTIVO
25860	SEDE CENTRAL	74	64	SILLON FIJO DE METAL	746487970471	11/11/2011	Bueno	ACTIVO
25861	SEDE CENTRAL	74	64	SILLON GIRATORIO DE METAL	746489333471	22/06/2013	Bueno	ACTIVO
25862	SEDE CENTRAL	74	64	ESCRITORIO DE MELAMINA	746437452372	17/08/2018	Bueno	ACTIVO
25863	SEDE CENTRAL	74	64	SILLON GIRATORIO DE METAL	746489333007	22/06/2013	Regular	ACTIVO
25864	SEDE CENTRAL	74	64	ESCRITORIO DE MELAMINA	746437452379	17/08/2018	Bueno	ACTIVO
25865	SEDE CENTRAL	74	64	SILLA GIRATORIA DE METAL	746483900673	15/03/2004	Regular	ACTIVO
25866	SEDE CENTRAL	74	64	SOFA DE MADERA	746490010358	26/05/2016	Bueno	ACTIVO
25867	SEDE CENTRAL	74	64	SOFA DE MADERA	746490010361	26/05/2016	Bueno	ACTIVO
25868	SEDE CENTRAL	74	64	ESCRITORIO DE MELAMINA	746437452378	17/08/2018	Bueno	ACTIVO
25869	SEDE CENTRAL	74	64	PERCHERO METALICO	746472380032	1/12/1985	Regular	ACTIVO
25870	SEDE CENTRAL	74	64	SILLON GIRATORIO DE METAL	746489332918	22/06/2013	Bueno	ACTIVO
25871	SEDE CENTRAL	74	64	SILLON GIRATORIO DE METAL	746489331605	29/03/2011	Regular	ACTIVO
25872	SEDE CENTRAL	74	64	ARCHIVADOR DE MADERA	746403210211	31/12/1997	Regular	ACTIVO
25873	SEDE CENTRAL	74	64	MODULO DE MADERA PARA MICROCOMPUTADORA	746460850348	11/09/1999	Regular	ACTIVO
25874	SEDE CENTRAL	74	64	PIZARRA ACRILICA	746473050114	8/07/2001	Regular	ACTIVO
25875	SEDE CENTRAL	74	64	SILLON FIJO DE METAL	746487970363	30/06/2005	Regular	ACTIVO

N°	Nombre del Local	Grupo [1]	Clase [2]	Denominación (Del SINABIP)	Código Patrimonial (Númerico)	Fechas de Adquisición	Estado [3]	Condición [4]
25876	SEDE CENTRAL	74	64	SILLON GIRATORIO DE METAL	746489330972	15/03/2004	Regular	ACTIVO
25877	SEDE CENTRAL	74	64	SILLON GIRATORIO DE METAL	746489331351	17/09/2008	Regular	ACTIVO
25878	SEDE CENTRAL	74	64	ESCRITORIO DE MADERA	746437120151	1/04/1999	Regular	ACTIVO
25879	SEDE CENTRAL	74	64	ESTANTE DE MADERA	746441180138	16/06/1997	Regular	ACTIVO
25880	SEDE CENTRAL	74	64	MODULO DE MADERA PARA MICROCOMPUTADORA	746460850261	17/02/1999	Regular	ACTIVO
25881	SEDE CENTRAL	74	64	PIZARRA ACRILICA	746473050043	26/11/1998	Regular	ACTIVO
25882	SEDE CENTRAL	74	64	SILLON GIRATORIO DE METAL	746489332922	22/06/2013	Bueno	ACTIVO
25883	SEDE CENTRAL	74	64	CAJONERA RODABLE DE MELAMINA	746419250078	24/06/2011	Regular	ACTIVO
25884	SEDE CENTRAL	74	64	ESCRITORIO DE MADERA	746437120812	15/02/2001	Regular	ACTIVO
25885	SEDE CENTRAL	74	64	SILLA FIJA DE METAL	746481872027	23/08/2013	Bueno	ACTIVO
25886	SEDE CENTRAL	74	64	SILLON GIRATORIO DE METAL	746489332804	22/06/2013	Bueno	ACTIVO
25887	SEDE CENTRAL	74	64	SILLON GIRATORIO DE METAL	746489332945	22/06/2013	Bueno	ACTIVO
25888	SEDE CENTRAL	74	64	CENICERO DE PIE (MAYOR A 1/4 UIT)	746429660050	9/01/1992	Regular	ACTIVO
25889	SEDE CENTRAL	74	64	BANCA DE ASIENTOS MULTIPLES	746411180114	22/06/2013	Bueno	ACTIVO
25890	SEDE CENTRAL	74	64	CENICERO DE PIE (MAYOR A 1/4 UIT)	746429660045	9/01/1992	Regular	ACTIVO
25891	SEDE CENTRAL	74	64	ESCRITORIO DE MELAMINA	746437452377	17/08/2018	Bueno	ACTIVO
25892	SEDE CENTRAL	74	64	SILLON GIRATORIO DE METAL	746489330483	31/12/1999	Regular	ACTIVO
25893	SEDE CENTRAL	74	64	SILLA FIJA DE METAL	746481872196	24/04/2014	Regular	ACTIVO
25894	SEDE CENTRAL	74	64	SILLON GIRATORIO (OTROS)	746488310016	30/06/2014	Regular	ACTIVO
25895	SEDE CENTRAL	74	64	CREDENZA DE MELAMINA	746432710417	23/09/2015	Regular	ACTIVO
25896	SEDE CENTRAL	74	64	CREDENZA DE MELAMINA	746432710527	29/08/2017	Regular	ACTIVO
25897	SEDE CENTRAL	74	64	ESCRITORIO DE MELAMINA	746437451905	23/09/2015	Regular	ACTIVO
25898	SEDE CENTRAL	74	64	ESCRITORIO DE MELAMINA	746437451906	23/09/2015	Regular	ACTIVO
25899	SEDE CENTRAL	74	64	ESCRITORIO DE MELAMINA	746437451907	23/09/2015	Regular	ACTIVO
25900	SEDE CENTRAL	74	64	ESCRITORIO DE MELAMINA	746437451908	23/09/2015	Regular	ACTIVO
25901	SEDE CENTRAL	74	64	ESCRITORIO DE MELAMINA	746437451909	23/09/2015	Regular	ACTIVO
25902	SEDE CENTRAL	74	64	ESCRITORIO DE MELAMINA	746437451910	23/09/2015	Regular	ACTIVO
25903	SEDE CENTRAL	74	64	ESCRITORIO DE MELAMINA	746437451911	23/09/2015	Regular	ACTIVO
25904	SEDE CENTRAL	74	64	ESCRITORIO DE MELAMINA	746437451912	23/09/2015	Regular	ACTIVO
25905	SEDE CENTRAL	74	64	ESCRITORIO DE MELAMINA	746437451913	23/09/2015	Regular	ACTIVO
25906	SEDE CENTRAL	74	64	ESCRITORIO DE MELAMINA	746437451914	23/09/2015	Regular	ACTIVO
25907	SEDE CENTRAL	74	64	ESCRITORIO DE MELAMINA	746437451915	23/09/2015	Bueno	ACTIVO
25908	SEDE CENTRAL	74	64	ESCRITORIO DE MELAMINA	746437451917	23/09/2015	Regular	ACTIVO
25909	SEDE CENTRAL	74	64	ESCRITORIO DE MELAMINA	746437451918	23/09/2015	Regular	ACTIVO
25910	SEDE CENTRAL	74	64	ESCRITORIO DE MELAMINA	746437451921	23/09/2015	Regular	ACTIVO
25911	SEDE CENTRAL	74	64	ESCRITORIO DE MELAMINA	746437451922	23/09/2015	Regular	ACTIVO
25912	SEDE CENTRAL	74	64	ESCRITORIO DE MELAMINA	746437451923	23/09/2015	Regular	ACTIVO
25913	SEDE CENTRAL	74	64	ESCRITORIO DE MELAMINA	746437451924	23/09/2015	Regular	ACTIVO
25914	SEDE CENTRAL	74	64	ESCRITORIO DE MELAMINA	746437451925	23/09/2015	Regular	ACTIVO
25915	SEDE CENTRAL	74	64	ESCRITORIO DE MELAMINA	746437451999	23/09/2015	Regular	ACTIVO
25916	SEDE CENTRAL	74	64	ESCRITORIO DE MELAMINA	746437452001	23/09/2015	Regular	ACTIVO
25917	SEDE CENTRAL	74	64	ESCRITORIO DE MELAMINA	746437452002	23/09/2015	Regular	ACTIVO
25918	SEDE CENTRAL	74	64	ESCRITORIO DE MELAMINA	746437452003	23/09/2015	Regular	ACTIVO
25919	SEDE CENTRAL	74	64	ESCRITORIO DE MELAMINA	746437452004	23/09/2015	Regular	ACTIVO
25920	SEDE CENTRAL	74	64	ESCRITORIO DE MELAMINA	746437452290	22/03/2016	Regular	ACTIVO
25921	SEDE CENTRAL	74	64	ESTANTE DE MELAMINA	746441520846	23/09/2015	Regular	ACTIVO
25922	SEDE CENTRAL	74	64	ESTANTE DE MELAMINA	746441520861	23/09/2015	Regular	ACTIVO
25923	SEDE CENTRAL	74	64	ESTANTE DE MELAMINA	746441520862	23/09/2015	Bueno	ACTIVO
25924	SEDE CENTRAL	74	64	ESTANTE DE MELAMINA	746441520863	23/09/2015	Regular	ACTIVO
25925	SEDE CENTRAL	74	64	ESTANTE DE MELAMINA	746441520949	29/08/2017	Regular	ACTIVO
25926	SEDE CENTRAL	74	64	ESTANTE DE MELAMINA	746441520950	29/08/2017	Regular	ACTIVO
25927	SEDE CENTRAL	74	64	ESTANTE DE MELAMINA	746441520951	29/08/2017	Regular	ACTIVO
25928	SEDE CENTRAL	74	64	ESTANTE DE MELAMINA	746441520952	29/08/2017	Regular	ACTIVO
25929	SEDE CENTRAL	74	64	GABINETE DE MELAMINA	746444820545	27/12/2013	Bueno	ACTIVO
25930	SEDE CENTRAL	74	64	GABINETE DE MELAMINA	746444821039	23/09/2015	Regular	ACTIVO
25931	SEDE CENTRAL	74	64	GABINETE DE MELAMINA	746444821040	23/09/2015	Regular	ACTIVO
25932	SEDE CENTRAL	74	64	GABINETE DE MELAMINA	746444821041	23/09/2015	Regular	ACTIVO
25933	SEDE CENTRAL	74	64	GABINETE DE MELAMINA	746444821042	23/09/2015	Regular	ACTIVO
25934	SEDE CENTRAL	74	64	GABINETE DE MELAMINA	746444821043	23/09/2015	Regular	ACTIVO
25935	SEDE CENTRAL	74	64	GABINETE DE MELAMINA	746444821044	23/09/2015	Regular	ACTIVO
25936	SEDE CENTRAL	74	64	GABINETE DE MELAMINA	746444821045	23/09/2015	Regular	ACTIVO
25937	SEDE CENTRAL	74	64	GABINETE DE MELAMINA	746444821046	23/09/2015	Regular	ACTIVO
25938	SEDE CENTRAL	74	64	GABINETE DE MELAMINA	746444821047	23/09/2015	Regular	ACTIVO
25939	SEDE CENTRAL	74	64	GABINETE DE MELAMINA	746444821048	23/09/2015	Regular	ACTIVO
25940	SEDE CENTRAL	74	64	GABINETE DE MELAMINA	746444821061	23/09/2015	Regular	ACTIVO
25941	SEDE CENTRAL	74	64	GABINETE DE MELAMINA	746444821062	23/09/2015	Regular	ACTIVO
25942	SEDE CENTRAL	74	64	GABINETE DE MELAMINA	746444821063	23/09/2015	Bueno	ACTIVO
25943	SEDE CENTRAL	74	64	GABINETE DE MELAMINA	746444821064	23/09/2015	Regular	ACTIVO
25944	SEDE CENTRAL	74	64	GABINETE DE MELAMINA	746444821065	23/09/2015	Regular	ACTIVO
25945	SEDE CENTRAL	74	64	GABINETE DE MELAMINA	746444821066	23/09/2015	Regular	ACTIVO
25946	SEDE CENTRAL	74	64	GABINETE DE MELAMINA	746444821067	23/09/2015	Regular	ACTIVO
25947	SEDE CENTRAL	74	64	GABINETE DE MELAMINA	746444821068	23/09/2015	Regular	ACTIVO
25948	SEDE CENTRAL	74	64	MESITA DE CENTRO	746454070046	9/01/1992	Regular	ACTIVO
25949	SEDE CENTRAL	74	64	MODULO DE MELAMINA	746460980325	26/12/2013	Bueno	ACTIVO
25950	SEDE CENTRAL	74	64	MODULO DE MELAMINA	746460980410	23/09/2015	Regular	ACTIVO
25951	SEDE CENTRAL	74	64	SILLA GIRATORIA DE METAL	746483901935	3/06/2015	Bueno	ACTIVO
25952	SEDE CENTRAL	74	64	SILLA GIRATORIA DE METAL	746483902058	24/06/2015	Bueno	ACTIVO
25953	SEDE CENTRAL	74	64	SILLA GIRATORIA DE METAL	746483902059	24/06/2015	Bueno	ACTIVO
25954	SEDE CENTRAL	74	64	SILLA GIRATORIA DE METAL	746483902065	24/06/2015	Regular	ACTIVO
25955	SEDE CENTRAL	74	64	SILLA GIRATORIA DE METAL	746483902079	24/06/2015	Regular	ACTIVO
25956	SEDE CENTRAL	74	64	SILLA GIRATORIA DE METAL	746483902081	24/06/2015	Bueno	ACTIVO
25957	SEDE CENTRAL	74	64	SILLA GIRATORIA DE METAL	746483902085	24/06/2015	Bueno	ACTIVO
25958	SEDE CENTRAL	74	64	SILLA GIRATORIA DE METAL	746483902088	24/06/2015	Regular	ACTIVO
25959	SEDE CENTRAL	74	64	SILLA GIRATORIA DE METAL	746483902091	24/06/2015	Regular	ACTIVO
25960	SEDE CENTRAL	74	64	SILLA GIRATORIA DE METAL	746483902196	24/06/2015	Bueno	ACTIVO
25961	SEDE CENTRAL	74	64	SILLA GIRATORIA DE METAL	746483902209	24/06/2015	Bueno	ACTIVO
25962	SEDE CENTRAL	74	64	SILLA GIRATORIA DE METAL	746483902434	31/12/2015	Bueno	ACTIVO
25963	SEDE CENTRAL	74	64	SILLA GIRATORIA DE METAL	746483902810	31/05/2018	Bueno	ACTIVO
25964	SEDE CENTRAL	74	64	SILLA GIRATORIA DE METAL	746483902815	31/05/2018	Bueno	ACTIVO
25965	SEDE CENTRAL	74	64	SILLA GIRATORIA DE METAL	746483902823	31/05/2018	Bueno	ACTIVO
25966	SEDE CENTRAL	74	64	SILLA PLEGABLE DE METAL	746485260284	11/08/2005	Regular	ACTIVO

N°	Nombre del Local	Grupo [1]	Clase [2]	Denominación (Del SINABIP)	Código Patrimonial (Númerico)	Fechas de Adquisición	Estado [3]	Condición [4]
25967	SEDE CENTRAL	74	64	SILLA PLEGABLE DE METAL	746485260307	11/08/2005	Regular	ACTIVO
25968	SEDE CENTRAL	74	64	SILLON GIRATORIO DE METAL	746489333499	23/08/2013	Bueno	ACTIVO
25969	SEDE CENTRAL	74	64	SILLON GIRATORIO DE METAL	746489333522	11/09/2013	Bueno	ACTIVO
25970	SEDE CENTRAL	74	64	CREDENZA DE MELAMINA	746432710407	23/09/2015	Bueno	ACTIVO
25971	SEDE CENTRAL	74	64	CREDENZA DE MELAMINA	746432710427	23/09/2015	Bueno	ACTIVO
25972	SEDE CENTRAL	74	64	ESCRITORIO DE METAL	746437790862	23/09/2015	Bueno	ACTIVO
25973	SEDE CENTRAL	74	64	MESA DE MELAMINA	746450560491	23/09/2015	Regular	ACTIVO
25974	SEDE CENTRAL	74	64	SILLA FIJA DE METAL	746481872429	24/06/2015	Regular	ACTIVO
25975	SEDE CENTRAL	74	64	SILLA FIJA DE METAL	746481872433	24/06/2015	Bueno	ACTIVO
25976	SEDE CENTRAL	74	64	SILLA GIRATORIA DE METAL	746483902189	24/06/2015	Bueno	ACTIVO
25977	SEDE CENTRAL	74	64	SILLA GIRATORIA DE METAL	746483902191	24/06/2015	Bueno	ACTIVO
25978	SEDE CENTRAL	74	64	SILLA GIRATORIA DE METAL	746483902811	31/05/2018	Bueno	ACTIVO
25979	SEDE CENTRAL	74	64	ESTANTE DE MELAMINA	746441520437	12/11/2012	Bueno	ACTIVO
25980	SEDE CENTRAL	74	64	ESTANTE DE MELAMINA	746441520840	23/09/2015	Bueno	ACTIVO
25981	SEDE CENTRAL	74	64	ESTANTE DE MELAMINA	746441520841	23/09/2015	Regular	ACTIVO
25982	SEDE CENTRAL	74	64	ESTANTE DE MELAMINA	746441520842	23/09/2015	Regular	ACTIVO
25983	SEDE CENTRAL	74	64	ESTANTE DE MELAMINA	746441520843	23/09/2015	Regular	ACTIVO
25984	SEDE CENTRAL	74	64	ESTANTE DE MELAMINA	746441520844	23/09/2015	Regular	ACTIVO
25985	SEDE CENTRAL	74	64	ESTANTE DE MELAMINA	746441520845	23/09/2015	Regular	ACTIVO
25986	SEDE CENTRAL	74	64	ESTANTE DE MELAMINA	746441520847	23/09/2015	Bueno	ACTIVO
25987	SEDE CENTRAL	74	64	ESTANTE DE MELAMINA	746441520848	23/09/2015	Regular	ACTIVO
25988	SEDE CENTRAL	74	64	ESTANTE DE MELAMINA	746441520849	23/09/2015	Regular	ACTIVO
25989	SEDE CENTRAL	74	64	ESTANTE DE MELAMINA	746441520850	23/09/2015	Bueno	ACTIVO
25990	SEDE CENTRAL	74	64	ESCRITORIO DE MELAMINA	746437451871	24/06/2015	Bueno	ACTIVO
25991	SEDE CENTRAL	74	64	ESCRITORIO DE MELAMINA	746437452247	31/03/2016	Bueno	ACTIVO
25992	SEDE CENTRAL	74	64	MESA DE MADERA Y METAL	746450500068	26/05/2016	Bueno	ACTIVO
25993	SEDE CENTRAL	74	64	SILLA GIRATORIA DE METAL	746483902201	24/06/2015	Bueno	ACTIVO
25994	SEDE CENTRAL	74	64	SILLA GIRATORIA DE METAL	746483902824	31/05/2018	Bueno	ACTIVO
25995	SEDE CENTRAL	74	64	CREDENZA DE MELAMINA	746432710419	23/09/2015	Bueno	ACTIVO
25996	SEDE CENTRAL	74	64	ESCRITORIO DE MELAMINA	746437450632	27/12/2011	Regular	ACTIVO
25997	SEDE CENTRAL	74	64	ESCRITORIO DE MELAMINA	746437451926	23/09/2015	Bueno	ACTIVO
25998	SEDE CENTRAL	74	64	ESCRITORIO DE MELAMINA	746437451927	23/09/2015	Bueno	ACTIVO
25999	SEDE CENTRAL	74	64	ESCRITORIO DE MELAMINA	746437451928	23/09/2015	Bueno	ACTIVO
26000	SEDE CENTRAL	74	64	ESCRITORIO DE MELAMINA	746437451929	23/09/2015	Regular	ACTIVO
26001	SEDE CENTRAL	74	64	ESCRITORIO DE MELAMINA	746437451930	23/09/2015	Bueno	ACTIVO
26002	SEDE CENTRAL	74	64	ESCRITORIO DE MELAMINA	746437451931	23/09/2015	Bueno	ACTIVO
26003	SEDE CENTRAL	74	64	ESCRITORIO DE MELAMINA	746437451932	23/09/2015	Bueno	ACTIVO
26004	SEDE CENTRAL	74	64	GABINETE DE MELAMINA	746444820731	24/07/2014	Bueno	ACTIVO
26005	SEDE CENTRAL	74	64	GABINETE DE MELAMINA	746444821050	23/09/2015	Bueno	ACTIVO
26006	SEDE CENTRAL	74	64	GABINETE DE MELAMINA	746444821069	23/09/2015	Bueno	ACTIVO
26007	SEDE CENTRAL	74	64	GABINETE DE MELAMINA	746444821070	23/09/2015	Bueno	ACTIVO
26008	SEDE CENTRAL	74	64	GABINETE DE MELAMINA	746444821071	23/09/2015	Bueno	ACTIVO
26009	SEDE CENTRAL	74	64	GABINETE DE MELAMINA	746444821072	23/09/2015	Bueno	ACTIVO
26010	SEDE CENTRAL	74	64	GABINETE DE MELAMINA	746444821073	23/09/2015	Bueno	ACTIVO
26011	SEDE CENTRAL	74	64	GABINETE DE MELAMINA	746444821074	23/09/2015	Bueno	ACTIVO
26012	SEDE CENTRAL	74	64	GABINETE DE MELAMINA	746444821075	23/09/2015	Bueno	ACTIVO
26013	SEDE CENTRAL	74	64	GABINETE DE MELAMINA	746444821076	23/09/2015	Bueno	ACTIVO
26014	SEDE CENTRAL	74	64	MODULO DE MELAMINA	746460980220	7/12/2011	Regular	ACTIVO
26015	SEDE CENTRAL	74	64	PIZARRA ACRILICA	746473050090	22/07/1988	Regular	ACTIVO
26016	SEDE CENTRAL	74	64	SILLA FIJA DE METAL	746481871782	22/06/2013	Bueno	ACTIVO
26017	SEDE CENTRAL	74	64	SILLA GIRATORIA DE METAL	746483902067	24/06/2015	Bueno	ACTIVO
26018	SEDE CENTRAL	74	64	SILLA GIRATORIA DE METAL	746483902736	10/03/2017	Bueno	ACTIVO
26019	SEDE CENTRAL	74	64	SILLA GIRATORIA DE METAL	746483902755	10/03/2017	Bueno	ACTIVO
26020	SEDE CENTRAL	74	64	SILLON GIRATORIO DE METAL	746489333645	14/07/2014	Bueno	ACTIVO
26021	SEDE CENTRAL	74	64	ESCRITORIO DE MELAMINA	746437452375	17/08/2018	Bueno	ACTIVO
26022	SEDE CENTRAL	74	64	SILLON GIRATORIO DE METAL	746489330495	22/07/1998	Regular	ACTIVO
26023	SEDE CENTRAL	74	64	ESTANTE DE MELAMINA	746441520919	22/03/2016	Bueno	ACTIVO
26024	SEDE CENTRAL	74	64	ARCHIVADOR DE MELAMINA	746403550071	29/10/2012	Bueno	ACTIVO
26025	SEDE CENTRAL	74	64	ESCRITORIO DE MELAMINA	746437450492	13/10/2011	Regular	ACTIVO
26026	SEDE CENTRAL	74	64	ESCRITORIO DE MELAMINA	746437452289	22/03/2016	Bueno	ACTIVO
26027	SEDE CENTRAL	74	64	ESCRITORIO DE MELAMINA	746437452532	6/10/2021	Bueno	ACTIVO
26028	SEDE CENTRAL	74	64	GABINETE DE MELAMINA	746444820543	27/12/2013	Bueno	ACTIVO
26029	SEDE CENTRAL	74	64	GABINETE DE MELAMINA	746444821272	22/03/2016	Bueno	ACTIVO
26030	SEDE CENTRAL	74	64	GABINETE DE MELAMINA	746444821273	22/03/2016	Bueno	ACTIVO
26031	SEDE CENTRAL	74	64	GABINETE DE MELAMINA	746444821274	22/03/2016	Bueno	ACTIVO
26032	SEDE CENTRAL	74	64	GABINETE DE MELAMINA	746444821275	22/03/2016	Bueno	ACTIVO
26033	SEDE CENTRAL	74	64	GABINETE DE MELAMINA	746444821276	22/03/2016	Bueno	ACTIVO
26034	SEDE CENTRAL	74	64	MODULO DE MELAMINA PARA COMPUTADORA	746461240107	3/04/2009	Regular	ACTIVO
26035	SEDE CENTRAL	74	64	PIZARRA ACRILICA	746473050034	31/12/1999	Regular	ACTIVO
26036	SEDE CENTRAL	74	64	SILLA FIJA DE METAL	746481871728	22/06/2013	Bueno	ACTIVO
26037	SEDE CENTRAL	74	64	SILLA FIJA DE METAL	746481871744	22/06/2013	Bueno	ACTIVO
26038	SEDE CENTRAL	74	64	SILLA FIJA DE METAL	746481872032	11/09/2013	Bueno	ACTIVO
26039	SEDE CENTRAL	74	64	SILLA GIRATORIA DE METAL	746483902806	31/05/2018	Bueno	ACTIVO
26040	SEDE CENTRAL	74	64	SILLA GIRATORIA DE METAL	746483902818	31/05/2018	Bueno	ACTIVO
26041	SEDE CENTRAL	74	64	SILLA GIRATORIA DE METAL	746483902825	31/05/2018	Bueno	ACTIVO
26042	SEDE CENTRAL	74	64	SILLON GIRATORIO (OTROS)	746488310026	17/09/2015	Bueno	ACTIVO
26043	SEDE CENTRAL	74	64	SILLON GIRATORIO DE METAL	746489333425	22/06/2013	Bueno	ACTIVO
26044	SEDE CENTRAL	74	64	CENICERO DE PIE (MAYOR A 1/4 UIT)	746429660071	9/01/1992	Regular	ACTIVO
26045	SEDE CENTRAL	74	64	ESCRITORIO DE MELAMINA	746437452374	17/08/2018	Bueno	ACTIVO
26046	SEDE CENTRAL	74	64	SILLA GIRATORIA DE METAL	746483902313	6/11/2015	Bueno	ACTIVO
26047	SEDE CENTRAL	74	64	SOFA DE MADERA	746490010325	24/03/2014	Bueno	ACTIVO
26048	SEDE CENTRAL	74	64	SOFA DE MADERA	746490010327	24/03/2014	Bueno	ACTIVO
26049	SEDE CENTRAL	74	64	MESA DE MADERA Y METAL	746450500015	31/12/1999	Regular	ACTIVO
26050	SEDE CENTRAL	74	64	ARCHIVADOR DE MADERA	746403210055	31/12/1997	Regular	ACTIVO
26051	SEDE CENTRAL	74	64	ARCHIVADOR DE MADERA	746403210254	31/12/1997	Regular	ACTIVO
26052	SEDE CENTRAL	74	64	ARMARIO DE METAL	746406600093	31/12/1997	Regular	ACTIVO
26053	SEDE CENTRAL	74	64	CAJONERA RODABLE DE MELAMINA	746419250067	11/09/1999	Regular	ACTIVO
26054	SEDE CENTRAL	74	64	ESCRITORIO DE MELAMINA	746437450654	1/02/2012	Bueno	ACTIVO
26055	SEDE CENTRAL	74	64	ESTANTE DE MADERA	746441180421	10/01/2002	Regular	ACTIVO
26056	SEDE CENTRAL	74	64	GABINETE DE MADERA	746444740034	31/12/1999	Malo	ACTIVO
26057	SEDE CENTRAL	74	64	GABINETE DE MELAMINA	746444820102	22/11/2011	Bueno	ACTIVO

N°	Nombre del Local	Grupo [1]	Clase [2]	Denominación (Del SINABIP)	Código Patrimonial (Númerico)	Fechas de Adquisición	Estado [3]	Condición [4]
26058	SEDE CENTRAL	74	64	GABINETE DE MELAMINA	746444820103	22/11/2011	Bueno	ACTIVO
26059	SEDE CENTRAL	74	64	MODULO DE MADERA PARA MICROCOMPUTADORA	746460850235	12/01/1992	Bueno	ACTIVO
26060	SEDE CENTRAL	74	64	PERCHERO DE MADERA (MAYOR A 1/4 UIT)	746471020060	2/01/2006	Regular	ACTIVO
26061	SEDE CENTRAL	74	64	PIZARRA ACRILICA	746473050199	23/02/2010	Regular	ACTIVO
26062	SEDE CENTRAL	74	64	SILLA FIJA DE METAL	746481871156	1/07/2011	Bueno	ACTIVO
26063	SEDE CENTRAL	74	64	SILLA FIJA DE METAL	746481872239	14/07/2014	Bueno	ACTIVO
26064	SEDE CENTRAL	74	64	SILLON GIRATORIO DE METAL	746489330515	22/07/1998	Regular	ACTIVO
26065	SEDE CENTRAL	74	64	SILLON GIRATORIO DE METAL	746489333595	14/05/2009	Regular	ACTIVO
26066	SEDE CENTRAL	74	64	SILLON MODULAR	746489500005	26/04/2010	Bueno	ACTIVO
26067	SEDE CENTRAL	74	64	ESCRITORIO DE MELAMINA	746437450697	5/06/2012	Regular	ACTIVO
26068	SEDE CENTRAL	74	64	ESCRITORIO DE METAL Y MELAMINA	746438810275	7/02/2020	Bueno	ACTIVO
26069	SEDE CENTRAL	74	64	ESTANTE DE MELAMINA	746441520032	28/02/2002	Bueno	ACTIVO
26070	SEDE CENTRAL	74	64	ESTANTE DE MELAMINA	746441520415	29/10/2012	Bueno	ACTIVO
26071	SEDE CENTRAL	74	64	ESTANTE DE MELAMINA	746441520987	9/05/2018	Bueno	ACTIVO
26072	SEDE CENTRAL	74	64	GABINETE DE MELAMINA	746444820146	20/07/2012	Bueno	ACTIVO
26073	SEDE CENTRAL	74	64	MESA DE MELAMINA	746450560179	15/03/2004	Regular	ACTIVO
26074	SEDE CENTRAL	74	64	MESITA DE MADERA PARA TELEFONO	746456100101	1/01/1989	Regular	ACTIVO
26075	SEDE CENTRAL	74	64	PERCHERO METALICO	746472380029	1/12/1985	Regular	ACTIVO
26076	SEDE CENTRAL	74	64	PIZARRA ACRILICA	746473050093	12/05/1988	Regular	ACTIVO
26077	SEDE CENTRAL	74	64	SILLA FIJA DE METAL	746481870871	4/02/2010	Regular	ACTIVO
26078	SEDE CENTRAL	74	64	SILLA FIJA DE METAL	746481871678	22/06/2013	Bueno	ACTIVO
26079	SEDE CENTRAL	74	64	SILLA FIJA DE METAL	746481872184	24/04/2014	Bueno	ACTIVO
26080	SEDE CENTRAL	74	64	SILLA FIJA DE METAL	746481872186	24/04/2014	Bueno	ACTIVO
26081	SEDE CENTRAL	74	64	SILLA FIJA DE METAL	746481872188	24/04/2014	Bueno	ACTIVO
26082	SEDE CENTRAL	74	64	SILLA FIJA DE METAL	746481872195	24/04/2014	Bueno	ACTIVO
26083	SEDE CENTRAL	74	64	SILLA GIRATORIA DE METAL	746483901190	24/05/2010	Bueno	ACTIVO
26084	SEDE CENTRAL	74	64	SILLON GIRATORIO DE METAL	746489330334	8/04/1998	Regular	ACTIVO
26085	SEDE CENTRAL	74	64	SILLON GIRATORIO DE METAL	746489331043	16/11/1999	Regular	ACTIVO
26086	SEDE CENTRAL	74	64	SILLON GIRATORIO DE METAL	746489332036	6/12/2011	Regular	ACTIVO
26087	SEDE CENTRAL	74	64	SILLON GIRATORIO DE METAL	746489332950	22/06/2013	Bueno	ACTIVO
26088	SEDE CENTRAL	74	64	ARCHIVADOR DE MADERA	746403210384	25/02/1999	Regular	ACTIVO
26089	SEDE CENTRAL	74	64	ARCHIVADOR DE METAL	746403890225	9/01/1992	Regular	ACTIVO
26090	SEDE CENTRAL	74	64	ARMARIO DE METAL	746406600106	9/01/1992	Regular	ACTIVO
26091	SEDE CENTRAL	74	64	GABINETE DE MELAMINA	746444820862	29/12/2014	Bueno	ACTIVO
26092	SEDE CENTRAL	74	64	MESITA DE MADERA PARA TELEFONO	746456100087	1/01/1989	Regular	ACTIVO
26093	SEDE CENTRAL	74	64	SILLA FIJA DE METAL	746481871807	22/06/2013	Bueno	ACTIVO
26094	SEDE CENTRAL	74	64	SILLA FIJA DE METAL	746481871848	22/06/2013	Bueno	ACTIVO
26095	SEDE CENTRAL	74	64	SILLON FIJO DE METAL	746487970208	9/01/1992	Regular	ACTIVO
26096	SEDE CENTRAL	74	64	SOFA DE METAL	746490680062	16/03/2011	Regular	ACTIVO
26097	SEDE CENTRAL	74	64	ARMARIO DE MADERA	746405920419	2/01/2006	Regular	ACTIVO
26098	SEDE CENTRAL	74	64	CREDENZA DE MADERA	746432370182	31/12/1997	Regular	ACTIVO
26099	SEDE CENTRAL	74	64	CREDENZA DE MELAMINA	746432710001	31/05/2000	Regular	ACTIVO
26100	SEDE CENTRAL	74	64	ESTANTE DE MADERA	746441180482	30/05/2000	Regular	ACTIVO
26101	SEDE CENTRAL	74	64	ESTANTE DE MELAMINA	746441520093	7/06/2006	Regular	ACTIVO
26102	SEDE CENTRAL	74	64	ESTANTE DE MELAMINA	746441520094	7/06/2006	Regular	ACTIVO
26103	SEDE CENTRAL	74	64	ESTANTE DE MELAMINA	746441520095	7/06/2006	Regular	ACTIVO
26104	SEDE CENTRAL	74	64	ESTANTE DE MELAMINA	746441520096	7/06/2006	Regular	ACTIVO
26105	SEDE CENTRAL	74	64	ESTANTE DE MELAMINA	746441520097	7/06/2006	Regular	ACTIVO
26106	SEDE CENTRAL	74	64	MESITA DE METAL PARA TELEFONO	746458140068	9/01/1992	Regular	ACTIVO
26107	SEDE CENTRAL	74	64	MODULO DE MADERA	746460170278	10/11/1999	Regular	ACTIVO
26108	SEDE CENTRAL	74	64	MODULO DE MADERA	746460170333	27/02/1998	Regular	ACTIVO
26109	SEDE CENTRAL	74	64	MODULO DE MELAMINA PARA COMPUTADORA	746461240019	10/11/1999	Regular	ACTIVO
26110	SEDE CENTRAL	74	64	PIZARRA ACRILICA	746473050210	1/07/2010	Regular	ACTIVO
26111	SEDE CENTRAL	74	64	SILLA PLEGABLE DE METAL	746485260270	11/08/2005	Regular	ACTIVO
26112	SEDE CENTRAL	74	64	SILLON GIRATORIO DE METAL	746489330963	4/08/2002	Regular	ACTIVO
26113	SEDE CENTRAL	74	64	SILLON GIRATORIO DE METAL	746489331577	9/03/2011	Bueno	ACTIVO
26114	SEDE CENTRAL	74	64	SILLON GIRATORIO DE METAL	746489332282	16/03/2012	Bueno	ACTIVO
26115	SEDE CENTRAL	74	64	ARCHIVADOR DE MADERA	746403210348	12/03/2003	Regular	ACTIVO
26116	SEDE CENTRAL	74	64	BANCA DE MADERA	746411350014	31/12/1999	Regular	ACTIVO
26117	SEDE CENTRAL	74	64	BANCO DE MADERA	746412710010	31/12/1997	Regular	ACTIVO
26118	SEDE CENTRAL	74	64	ESCALERA METALICA TIPO TIJERA	746436440027	7/09/2017	Bueno	ACTIVO
26119	SEDE CENTRAL	74	64	MESA DE MELAMINA	746450560191	15/03/2004	Regular	ACTIVO
26120	SEDE CENTRAL	74	64	PERCHERO METALICO	746472380030	1/12/1985	Regular	ACTIVO
26121	SEDE CENTRAL	74	64	PERCHERO METALICO	746472380038	7/06/2006	Regular	ACTIVO
26122	SEDE CENTRAL	74	64	SILLA FIJA DE MADERA	746481190061	25/01/1994	Regular	ACTIVO
26123	SEDE CENTRAL	74	64	SILLA FIJA DE MADERA	746481190236	1/01/1985	Regular	ACTIVO
26124	SEDE CENTRAL	74	64	SILLON MODULAR	746489500018	26/05/2016	Bueno	ACTIVO
26125	SEDE CENTRAL	74	64	ESCALERA METALICA TIPO TIJERA	746436440007	31/12/1997	Regular	ACTIVO
26126	SEDE CENTRAL	74	64	ESCALERA METALICA TIPO TIJERA	746436440028	7/09/2017	Bueno	ACTIVO
26127	SEDE CENTRAL	74	64	SILLON GIRATORIO DE METAL	746489331558	4/03/2011	Regular	ACTIVO
26128	SEDE CENTRAL	74	64	CARRO DE METAL TRANSPORTADOR	746427620028	26/05/2016	Bueno	ACTIVO
26129	SEDE CENTRAL	74	64	ESTANTE DE MADERA	746441180013	13/03/1996	Regular	ACTIVO
26130	SEDE CENTRAL	74	64	ESTANTE DE MADERA	746441180318	12/01/1985	Regular	ACTIVO
26131	SEDE CENTRAL	74	64	MESA DE MADERA	746449320701	9/10/1998	Regular	ACTIVO
26132	SEDE CENTRAL	74	64	MESITA DE MELAMINA PARA TELEFONO	746456340003	9/01/1992	Regular	ACTIVO
26133	SEDE CENTRAL	74	64	SILLA GIRATORIA DE METAL	746483900175	9/10/1992	Regular	ACTIVO
26134	SEDE CENTRAL	74	64	SILLA PLEGABLE DE METAL	746485260446	20/04/1998	Malo	ACTIVO
26135	SEDE CENTRAL	74	64	SILLON GIRATORIO DE METAL	746489330827	15/03/2004	Regular	ACTIVO
26136	SEDE CENTRAL	74	64	SILLON GIRATORIO DE METAL	746489332224	7/12/2011	Regular	ACTIVO
26137	SEDE CENTRAL	74	64	ARCHIVADOR DE MADERA	746403210260	9/01/1992	Regular	ACTIVO
26138	SEDE CENTRAL	74	64	ARCHIVADOR DE MELAMINA	746403550053	9/12/2010	Regular	ACTIVO
26139	SEDE CENTRAL	74	64	ARMARIO DE MADERA	746405920289	31/12/1999	Regular	ACTIVO
26140	SEDE CENTRAL	74	64	CASILLERO DE METAL - LOCKER	746428980015	1/01/1985	Bueno	ACTIVO
26141	SEDE CENTRAL	74	64	CREDENZA DE MELAMINA	746432710043	28/10/2011	Regular	ACTIVO
26142	SEDE CENTRAL	74	64	CREDENZA DE MELAMINA	746432710112	29/10/2012	Bueno	ACTIVO
26143	SEDE CENTRAL	74	64	CREDENZA DE MELAMINA	746432710406	21/09/2015	Bueno	ACTIVO
26144	SEDE CENTRAL	74	64	CREDENZA DE MELAMINA	746432710497	22/03/2016	Bueno	ACTIVO
26145	SEDE CENTRAL	74	64	ESCALERA DE MADERA	746434400018	30/12/2009	Regular	ACTIVO
26146	SEDE CENTRAL	74	64	ESTANTE DE MELAMINA	746441520549	19/07/2013	Bueno	ACTIVO
26147	SEDE CENTRAL	74	64	MESITA DE MADERA PARA TELEFONO	746456100092	31/12/1999	Regular	ACTIVO
26148	SEDE CENTRAL	74	64	MESITA DE METAL PARA MAQUINA DE ESCRIBIR	746456780033	1/01/1977	Regular	ACTIVO

N°	Nombre del Local	Grupo [1]	Clase [2]	Denominación (Del SINABIP)	Código Patrimonial (Númerico)	Fechas de Adquisición	Estado [3]	Condición [4]
26149	SEDE CENTRAL	74	64	MODULO DE MADERA	746460170152	31/12/1999	Regular	ACTIVO
26150	SEDE CENTRAL	74	64	SILLA FIJA DE MADERA	746481190419	15/02/2001	Regular	ACTIVO
26151	SEDE CENTRAL	74	64	SILLA GIRATORIA DE METAL	746483900754	15/03/2004	Regular	ACTIVO
26152	SEDE CENTRAL	74	64	SILLA GIRATORIA DE METAL	746483901851	16/12/2014	Bueno	ACTIVO
26153	SEDE CENTRAL	74	64	SILLA PLEGABLE DE METAL	746485260250	11/08/2005	Regular	ACTIVO
26154	SEDE CENTRAL	74	64	SILLA PLEGABLE DE METAL	746485260375	11/08/2005	Regular	ACTIVO
26155	SEDE CENTRAL	74	64	SILLA PLEGABLE DE METAL	746485260378	11/08/2005	Regular	ACTIVO
26156	SEDE CENTRAL	74	64	SILLA PLEGABLE DE METAL	746485260567	2/01/2006	Regular	ACTIVO
26157	SEDE CENTRAL	74	64	ARCHIVADOR DE MADERA	746403210173	31/12/1997	Regular	ACTIVO
26158	SEDE CENTRAL	74	64	ARMARIO DE MADERA	746405920395	28/04/1998	Regular	ACTIVO
26159	SEDE CENTRAL	74	64	BANCA DE MADERA	746411350002	31/12/1999	Regular	ACTIVO
26160	SEDE CENTRAL	74	64	BANCA DE MADERA	746411350003	31/12/1999	Regular	ACTIVO
26161	SEDE CENTRAL	74	64	BANCA DE MADERA	746411350018	15/03/2004	Regular	ACTIVO
26162	SEDE CENTRAL	74	64	BANCA DE MADERA	746411350019	15/03/2004	Regular	ACTIVO
26163	SEDE CENTRAL	74	64	CASILLERO DE METAL - LOCKER	746428980020	15/03/2004	Regular	ACTIVO
26164	SEDE CENTRAL	74	64	CASILLERO DE METAL - LOCKER	746428980022	30/03/2011	Regular	ACTIVO
26165	SEDE CENTRAL	74	64	CASILLERO DE METAL - LOCKER	746428980023	30/03/2011	Regular	ACTIVO
26166	SEDE CENTRAL	74	64	CASILLERO DE METAL - LOCKER	746428980024	30/03/2011	Regular	ACTIVO
26167	SEDE CENTRAL	74	64	CASILLERO DE METAL - LOCKER	746428980025	30/03/2011	Regular	ACTIVO
26168	SEDE CENTRAL	74	64	CASILLERO DE METAL - LOCKER	746428980026	30/03/2011	Regular	ACTIVO
26169	SEDE CENTRAL	74	64	CASILLERO DE METAL - LOCKER	746428980027	30/03/2011	Regular	ACTIVO
26170	SEDE CENTRAL	74	64	CASILLERO DE METAL - LOCKER	746428980028	30/03/2011	Regular	ACTIVO
26171	SEDE CENTRAL	74	64	CASILLERO DE METAL - LOCKER	746428980029	30/03/2011	Regular	ACTIVO
26172	SEDE CENTRAL	74	64	CASILLERO DE METAL - LOCKER	746428980030	30/03/2011	Regular	ACTIVO
26173	SEDE CENTRAL	74	64	CASILLERO DE METAL - LOCKER	746428980031	30/03/2011	Regular	ACTIVO
26174	SEDE CENTRAL	74	64	CASILLERO DE METAL - LOCKER	746428980032	30/03/2011	Regular	ACTIVO
26175	SEDE CENTRAL	74	64	CASILLERO DE METAL - LOCKER	746428980033	30/03/2011	Regular	ACTIVO
26176	SEDE CENTRAL	74	64	CASILLERO DE METAL - LOCKER	746428980034	30/03/2011	Regular	ACTIVO
26177	SEDE CENTRAL	74	64	CASILLERO DE METAL - LOCKER	746428980041	19/03/2013	Bueno	ACTIVO
26178	SEDE CENTRAL	74	64	MESA DE METAL	746450680050	1/01/1990	Regular	ACTIVO
26179	SEDE CENTRAL	74	64	MESA DE REUNIONES	746452030036	25/05/1999	Regular	ACTIVO
26180	SEDE CENTRAL	74	64	MODULO DE MADERA PARA MICROCOMPUTADORA	746460850080	13/05/1993	Regular	ACTIVO
26181	SEDE CENTRAL	74	64	PIZARRA ACRILICA	746473050092	12/05/1988	Regular	ACTIVO
26182	SEDE CENTRAL	74	64	ESCRITORIO DE MELAMINA	746437450630	27/12/2011	Regular	ACTIVO
26183	SEDE CENTRAL	74	64	ESCRITORIO DE MELAMINA	746437451665	30/12/2014	Bueno	ACTIVO
26184	SEDE CENTRAL	74	64	ESTANTE DE MELAMINA	746441520984	9/05/2018	Bueno	ACTIVO
26185	SEDE CENTRAL	74	64	SILLA GIRATORIA DE METAL	746483901726	14/07/2014	Bueno	ACTIVO
26186	SEDE CENTRAL	74	64	SILLA GIRATORIA DE METAL	746483901728	14/07/2014	Bueno	ACTIVO
26187	SEDE CENTRAL	74	64	SILLON GIRATORIO DE METAL	746489332729	22/06/2013	Bueno	ACTIVO
26188	SEDE CENTRAL	74	64	GABINETE DE METAL	746444910133	11/11/2016	Bueno	ACTIVO
26189	SEDE CENTRAL	74	64	GABINETE DE METAL	746444910134	11/11/2016	Bueno	ACTIVO
26190	SEDE CENTRAL	74	64	ESCALERA (OTRAS)	746433950002	2/10/2015	Bueno	ACTIVO
26191	SEDE CENTRAL	74	64	ESCALERA METALICA TIPO TIJERA	746436440012	16/08/2007	Regular	ACTIVO
26192	SEDE CENTRAL	74	64	GABINETE DE METAL	746444910039	7/07/2009	Regular	ACTIVO
26193	SEDE CENTRAL	74	64	ARMARIO DE MADERA	746405920047	31/12/1997	Regular	ACTIVO
26194	SEDE CENTRAL	74	64	CARRO DE METAL TRANSPORTADOR	746427620040	27/09/2019	Bueno	ACTIVO
26195	SEDE CENTRAL	74	64	CARRO DE METAL TRANSPORTADOR	746427620041	27/09/2019	Bueno	ACTIVO
26196	SEDE CENTRAL	74	64	CARRO DE METAL TRANSPORTADOR	746427620044	27/09/2019	Bueno	ACTIVO
26197	SEDE CENTRAL	74	64	CARRO DE METAL TRANSPORTADOR	746427620046	27/09/2019	Bueno	ACTIVO
26198	SEDE CENTRAL	74	64	CARRO DE METAL TRANSPORTADOR	746427620049	27/09/2019	Bueno	ACTIVO
26199	SEDE CENTRAL	74	64	CENICERO DE PIE (MAYOR A 1/4 UIT)	746429660043	9/01/1992	Regular	ACTIVO
26200	SEDE CENTRAL	74	64	CENICERO DE PIE (MAYOR A 1/4 UIT)	746429660065	9/01/1992	Regular	ACTIVO
26201	SEDE CENTRAL	74	64	ESCALERA METALICA TIPO TIJERA	746436440020	16/03/2011	Regular	ACTIVO
26202	SEDE CENTRAL	74	64	ESCRITORIO DE MELAMINA	746437452371	17/08/2018	Bueno	ACTIVO
26203	SEDE CENTRAL	74	64	MESITA DE METAL PARA TELEFONO	746458140078	1/01/1977	Regular	ACTIVO
26204	SEDE CENTRAL	74	64	SILLON GIRATORIO DE METAL	746489332150	6/12/2011	Regular	ACTIVO
26205	SEDE CENTRAL	74	64	CREDENZA DE MELAMINA	746432710182	17/04/2013	Bueno	ACTIVO
26206	SEDE CENTRAL	74	64	ESCRITORIO DE MELAMINA	746437450143	31/03/2008	Regular	ACTIVO
26207	SEDE CENTRAL	74	64	ESCRITORIO DE MELAMINA	746437450579	6/12/2011	Regular	ACTIVO
26208	SEDE CENTRAL	74	64	ESCRITORIO DE MELAMINA	746437450889	17/04/2013	Bueno	ACTIVO
26209	SEDE CENTRAL	74	64	ESCRITORIO DE MELAMINA	746437450892	17/04/2013	Bueno	ACTIVO
26210	SEDE CENTRAL	74	64	ESCRITORIO DE MELAMINA	746437450894	17/04/2013	Bueno	ACTIVO
26211	SEDE CENTRAL	74	64	ESCRITORIO DE MELAMINA	746437452065	30/12/2015	Bueno	ACTIVO
26212	SEDE CENTRAL	74	64	ESCRITORIO DE MELAMINA	746437452296	17/08/2016	Bueno	ACTIVO
26213	SEDE CENTRAL	74	64	ESCRITORIO DE MELAMINA	746437452311	3/03/2017	Bueno	ACTIVO
26214	SEDE CENTRAL	74	64	ESTANTE DE MELAMINA	746441520215	25/11/2010	Regular	ACTIVO
26215	SEDE CENTRAL	74	64	ESTANTE DE MELAMINA	746441520728	24/04/2014	Bueno	ACTIVO
26216	SEDE CENTRAL	74	64	MODULO DE MELAMINA	746460980058	2/05/2002	Regular	ACTIVO
26217	SEDE CENTRAL	74	64	SILLA GIRATORIA DE METAL	746483902292	6/11/2015	Bueno	ACTIVO
26218	SEDE CENTRAL	74	64	SILLON GIRATORIO (OTROS)	746488310022	30/06/2014	Regular	ACTIVO
26219	SEDE CENTRAL	74	64	SILLON GIRATORIO DE METAL	746489332480	24/10/2012	Regular	ACTIVO
26220	SEDE CENTRAL	74	64	SILLON GIRATORIO DE METAL	746489333383	22/06/2013	Bueno	ACTIVO
26221	SEDE CENTRAL	74	64	SILLON GIRATORIO DE METAL	746489333495	23/08/2013	Bueno	ACTIVO
26222	SEDE CENTRAL	74	64	SILLON GIRATORIO DE METAL	746489333510	23/08/2013	Bueno	ACTIVO
26223	SEDE CENTRAL	74	64	SILLON GIRATORIO DE METAL	746489333513	23/08/2013	Bueno	ACTIVO
26224	SEDE CENTRAL	74	64	SOPORTE EXPOSITOR DE CARTELES - BANNER STANDS	746490850026	16/11/2011	Regular	ACTIVO
26225	SEDE CENTRAL	74	64	SOPORTE EXPOSITOR DE CARTELES - BANNER STANDS	746490850224	14/12/2018	Bueno	ACTIVO
26226	SEDE CENTRAL	74	64	SOPORTE EXPOSITOR DE CARTELES - BANNER STANDS	746490850225	14/12/2018	Bueno	ACTIVO
26227	SEDE CENTRAL	74	64	SOPORTE EXPOSITOR DE CARTELES - BANNER STANDS	746490850228	14/12/2018	Bueno	ACTIVO
26228	SEDE CENTRAL	74	64	SOPORTE EXPOSITOR DE CARTELES - BANNER STANDS	746490850233	20/02/2019	Bueno	ACTIVO
26229	SEDE CENTRAL	74	64	SOPORTE EXPOSITOR DE CARTELES - BANNER STANDS	746490850234	20/02/2019	Bueno	ACTIVO
26230	SEDE CENTRAL	74	64	CAJONERA RODABLE DE MELAMINA	746419250107	9/06/2014	Bueno	ACTIVO
26231	SEDE CENTRAL	74	64	ESCRITORIO DE MADERA	746437120956	7/07/2011	Regular	ACTIVO
26232	SEDE CENTRAL	74	64	SILLA FIJA DE METAL	746481871982	23/08/2013	Bueno	ACTIVO
26233	SEDE CENTRAL	74	64	SILLA GIRATORIA DE METAL	746483901339	8/07/2014	Bueno	ACTIVO
26234	SEDE CENTRAL	74	64	SILLA GIRATORIA DE METAL	746483902931	28/02/2020	Bueno	ACTIVO
26235	SEDE CENTRAL	74	64	ARMARIO DE METAL	746406600172	2/01/2006	Bueno	ACTIVO
26236	SEDE CENTRAL	74	64	MESA (OTRAS)	746448420006	22/03/2002	Regular	ACTIVO
26237	SEDE CENTRAL	74	64	SILLA FIJA DE METAL	746481870170	9/01/1992	Regular	ACTIVO
26238	SEDE CENTRAL	74	64	SILLA FIJA DE METAL	746481870494	24/04/2002	Regular	ACTIVO
26239	SEDE CENTRAL	74	64	SILLA FIJA DE METAL	746481871347	13/03/2012	Bueno	ACTIVO

N°	Nombre del Local	Grupo [1]	Clase [2]	Denominación (Del SINABIP)	Código Patrimonial (Númerico)	Fechas de Adquisición	Estado [3]	Condición [4]
26240	SEDE CENTRAL	74	64	SILLA FIJA DE METAL	746481871427	18/07/2012	Bueno	ACTIVO
26241	SEDE CENTRAL	74	64	SILLA FIJA DE METAL	746481871970	23/08/2013	Bueno	ACTIVO
26242	SEDE CENTRAL	74	64	SILLA FIJA DE METAL	746481871971	23/08/2013	Bueno	ACTIVO
26243	SEDE CENTRAL	74	64	SILLA FIJA DE METAL	746481871972	23/08/2013	Bueno	ACTIVO
26244	SEDE CENTRAL	74	64	SILLA FIJA DE METAL	746481871973	23/08/2013	Bueno	ACTIVO
26245	SEDE CENTRAL	74	64	SILLA FIJA DE METAL	746481871974	23/08/2013	Bueno	ACTIVO
26246	SEDE CENTRAL	74	64	SILLA FIJA DE METAL	746481871980	23/08/2013	Bueno	ACTIVO
26247	SEDE CENTRAL	74	64	SILLA FIJA DE METAL	746481871975	23/08/2013	Bueno	ACTIVO
26248	SEDE CENTRAL	74	64	SILLA FIJA DE METAL	746481871983	23/08/2013	Bueno	ACTIVO
26249	SEDE CENTRAL	74	64	SILLA FIJA DE METAL	746481871985	23/08/2013	Bueno	ACTIVO
26250	SEDE CENTRAL	74	64	SILLA FIJA DE METAL	746481871988	23/08/2013	Bueno	ACTIVO
26251	SEDE CENTRAL	74	64	ESCRITORIO DE MELAMINA	746437450533	8/11/2011	Regular	ACTIVO
26252	SEDE CENTRAL	74	64	ESCRITORIO DE MELAMINA	746437450886	17/04/2013	Bueno	ACTIVO
26253	SEDE CENTRAL	74	64	ESCRITORIO DE MELAMINA	746437450890	17/04/2013	Bueno	ACTIVO
26254	SEDE CENTRAL	74	64	ESCRITORIO DE MELAMINA	746437451105	27/12/2013	Bueno	ACTIVO
26255	SEDE CENTRAL	74	64	ESCRITORIO DE MELAMINA	746437451254	27/12/2013	Bueno	ACTIVO
26256	SEDE CENTRAL	74	64	ESTANTE DE MELAMINA	746441520566	27/08/2013	Bueno	ACTIVO
26257	SEDE CENTRAL	74	64	ESTANTE DE MELAMINA	746441520567	27/08/2013	Bueno	ACTIVO
26258	SEDE CENTRAL	74	64	MESA DE METAL Y MELAMINA	746451860039	15/03/2004	Regular	ACTIVO
26259	SEDE CENTRAL	74	64	MESA DE METAL Y MELAMINA	746451860106	15/03/2004	Malo	ACTIVO
26260	SEDE CENTRAL	74	64	MODULO DE MELAMINA	746460980257	17/02/2012	Bueno	ACTIVO
26261	SEDE CENTRAL	74	64	MODULO DE MELAMINA	746460980364	24/07/2014	Bueno	ACTIVO
26262	SEDE CENTRAL	74	64	PERCHERO DE MADERA (MAYOR A 1/4 UIT)	746471020053	2/01/2006	Bueno	ACTIVO
26263	SEDE CENTRAL	74	64	SILLA FIJA DE METAL	746481871984	23/08/2013	Bueno	ACTIVO
26264	SEDE CENTRAL	74	64	SILLA FIJA DE METAL	746481871986	23/08/2013	Bueno	ACTIVO
26265	SEDE CENTRAL	74	64	SILLA PLEGABLE DE METAL	746485260353	11/08/2005	Regular	ACTIVO
26266	SEDE CENTRAL	74	64	SILLON GIRATORIO DE METAL	746489333505	23/08/2013	Bueno	ACTIVO
26267	SEDE CENTRAL	74	64	ARMARIO DE MELAMINA	746406260153	12/12/2011	Bueno	ACTIVO
26268	SEDE CENTRAL	74	64	CREDENZA DE MELAMINA	746432710181	17/04/2013	Bueno	ACTIVO
26269	SEDE CENTRAL	74	64	ESCRITORIO DE MELAMINA	746437450532	8/11/2011	Regular	ACTIVO
26270	SEDE CENTRAL	74	64	ESCRITORIO DE MELAMINA	746437451489	29/12/2014	Bueno	ACTIVO
26271	SEDE CENTRAL	74	64	PANTALLA ECRAN	746466950075	21/10/2013	Bueno	ACTIVO
26272	SEDE CENTRAL	74	64	PIZARRA ACRILICA	746473050071	9/01/1992	Regular	ACTIVO
26273	SEDE CENTRAL	74	64	SILLA FIJA DE METAL	746481871969	23/08/2013	Bueno	ACTIVO
26274	SEDE CENTRAL	74	64	SILLA FIJA DE METAL	746481871976	23/08/2013	Bueno	ACTIVO
26275	SEDE CENTRAL	74	64	SILLA FIJA DE METAL	746481871977	23/08/2013	Bueno	ACTIVO
26276	SEDE CENTRAL	74	64	SILLON GIRATORIO DE METAL	746489333494	23/08/2013	Bueno	ACTIVO
26277	SEDE CENTRAL	74	64	SILLON GIRATORIO DE METAL	746489333508	23/08/2013	Bueno	ACTIVO
26278	SEDE CENTRAL	74	64	SILLON GIRATORIO DE METAL	746489333573	26/12/2013	Bueno	ACTIVO
26279	SEDE CENTRAL	74	64	SOFA DE MADERA	746490010360	26/05/2016	Bueno	ACTIVO
26280	SEDE CENTRAL	74	64	SOFA DE MADERA	746490010367	26/05/2016	Bueno	ACTIVO
26281	SEDE CENTRAL	74	64	ESTANDARTE	746439830044	21/07/2016	Bueno	ACTIVO
26282	SEDE CENTRAL	74	64	ESTANDARTE	746439830046	13/02/2018	Bueno	ACTIVO
26283	SEDE CENTRAL	74	64	REPISA (MAYOR A 1/4 UIT)	746478480061	5/07/2004	Regular	ACTIVO
26284	SEDE CENTRAL	74	64	SOPORTE EXPOSITOR DE CARTELES - BANNER STANDS	746490850025	16/11/2011	Regular	ACTIVO
26285	SEDE CENTRAL	74	64	SOPORTE EXPOSITOR DE CARTELES - BANNER STANDS	746490850119	5/12/2014	Bueno	ACTIVO
26286	SEDE CENTRAL	74	64	SOPORTE EXPOSITOR DE CARTELES - BANNER STANDS	746490850137	21/07/2015	Bueno	ACTIVO
26287	SEDE CENTRAL	74	64	SOPORTE EXPOSITOR DE CARTELES - BANNER STANDS	746490850139	23/10/2015	Bueno	ACTIVO
26288	SEDE CENTRAL	74	64	SOPORTE EXPOSITOR DE CARTELES - BANNER STANDS	746490850145	27/11/2015	Bueno	ACTIVO
26289	SEDE CENTRAL	74	64	SOPORTE EXPOSITOR DE CARTELES - BANNER STANDS	746490850146	27/11/2015	Bueno	ACTIVO
26290	SEDE CENTRAL	74	64	SOPORTE EXPOSITOR DE CARTELES - BANNER STANDS	746490850148	27/11/2015	Bueno	ACTIVO
26291	SEDE CENTRAL	74	64	SOPORTE EXPOSITOR DE CARTELES - BANNER STANDS	746490850210	25/07/2017	Bueno	ACTIVO
26292	SEDE CENTRAL	74	64	ARCHIVADOR DE MADERA	746403210534	30/05/2016	Regular	ACTIVO
26293	SEDE CENTRAL	74	64	ARMARIO DE MELAMINA	746406260265	24/06/2015	Bueno	ACTIVO
26294	SEDE CENTRAL	74	64	BANCA DE ASIENTOS MULTIPLES	746411180023	11/10/2011	Bueno	ACTIVO
26295	SEDE CENTRAL	74	64	CAJA FUERTE	746418810009	5/10/1995	Regular	ACTIVO
26296	SEDE CENTRAL	74	64	CREDENZA DE MELAMINA	746432710413	23/09/2015	Bueno	ACTIVO
26297	SEDE CENTRAL	74	64	CREDENZA DE MELAMINA	746432710414	23/09/2015	Bueno	ACTIVO
26298	SEDE CENTRAL	74	64	CREDENZA DE MELAMINA	746432710415	23/09/2015	Bueno	ACTIVO
26299	SEDE CENTRAL	74	64	CREDENZA DE MELAMINA	746432710421	23/09/2015	Bueno	ACTIVO
26300	SEDE CENTRAL	74	64	ESCRITORIO DE MELAMINA	746437451933	23/09/2015	Bueno	ACTIVO
26301	SEDE CENTRAL	74	64	ESCRITORIO DE MELAMINA	746437451934	23/09/2015	Bueno	ACTIVO
26302	SEDE CENTRAL	74	64	ESCRITORIO DE MELAMINA	746437451935	23/09/2015	Bueno	ACTIVO
26303	SEDE CENTRAL	74	64	ESCRITORIO DE MELAMINA	746437451936	23/09/2015	Bueno	ACTIVO
26304	SEDE CENTRAL	74	64	ESCRITORIO DE MELAMINA	746437451937	23/09/2015	Bueno	ACTIVO
26305	SEDE CENTRAL	74	64	ESCRITORIO DE MELAMINA	746437451938	23/09/2015	Bueno	ACTIVO
26306	SEDE CENTRAL	74	64	ESCRITORIO DE MELAMINA	746437451939	23/09/2015	Bueno	ACTIVO
26307	SEDE CENTRAL	74	64	ESCRITORIO DE MELAMINA	746437451940	23/09/2015	Bueno	ACTIVO
26308	SEDE CENTRAL	74	64	ESCRITORIO DE MELAMINA	746437451941	23/09/2015	Bueno	ACTIVO
26309	SEDE CENTRAL	74	64	ESCRITORIO DE MELAMINA	746437451942	23/09/2015	Bueno	ACTIVO
26310	SEDE CENTRAL	74	64	ESCRITORIO DE MELAMINA	746437451943	23/09/2015	Bueno	ACTIVO
26311	SEDE CENTRAL	74	64	ESCRITORIO DE MELAMINA	746437451944	23/09/2015	Bueno	ACTIVO
26312	SEDE CENTRAL	74	64	ESCRITORIO DE MELAMINA	746437451945	23/09/2015	Bueno	ACTIVO
26313	SEDE CENTRAL	74	64	ESCRITORIO DE MELAMINA	746437451946	23/09/2015	Bueno	ACTIVO
26314	SEDE CENTRAL	74	64	ESCRITORIO DE MELAMINA	746437451948	23/09/2015	Bueno	ACTIVO
26315	SEDE CENTRAL	74	64	ESCRITORIO DE MELAMINA	746437451949	23/09/2015	Bueno	ACTIVO
26316	SEDE CENTRAL	74	64	ESCRITORIO DE MELAMINA	746437451950	23/09/2015	Bueno	ACTIVO
26317	SEDE CENTRAL	74	64	ESCRITORIO DE MELAMINA	746437451951	23/09/2015	Bueno	ACTIVO
26318	SEDE CENTRAL	74	64	ESCRITORIO DE MELAMINA	746437451952	23/09/2015	Bueno	ACTIVO
26319	SEDE CENTRAL	74	64	ESCRITORIO DE MELAMINA	746437451953	23/09/2015	Bueno	ACTIVO
26320	SEDE CENTRAL	74	64	ESCRITORIO DE MELAMINA	746437451954	23/09/2015	Bueno	ACTIVO
26321	SEDE CENTRAL	74	64	ESCRITORIO DE MELAMINA	746437451955	23/09/2015	Bueno	ACTIVO
26322	SEDE CENTRAL	74	64	ESCRITORIO DE MELAMINA	746437451956	23/09/2015	Bueno	ACTIVO
26323	SEDE CENTRAL	74	64	ESCRITORIO DE MELAMINA	746437451957	23/09/2015	Bueno	ACTIVO
26324	SEDE CENTRAL	74	64	ESCRITORIO DE MELAMINA	746437451958	23/09/2015	Bueno	ACTIVO
26325	SEDE CENTRAL	74	64	ESCRITORIO DE MELAMINA	746437451959	23/09/2015	Bueno	ACTIVO
26326	SEDE CENTRAL	74	64	ESCRITORIO DE MELAMINA	746437451960	23/09/2015	Bueno	ACTIVO
26327	SEDE CENTRAL	74	64	ESCRITORIO DE MELAMINA	746437451961	23/09/2015	Bueno	ACTIVO
26328	SEDE CENTRAL	74	64	ESCRITORIO DE MELAMINA	746437451962	23/09/2015	Bueno	ACTIVO
26329	SEDE CENTRAL	74	64	ESCRITORIO DE MELAMINA	746437451963	23/09/2015	Bueno	ACTIVO
26330	SEDE CENTRAL	74	64	ESCRITORIO DE MELAMINA	746437451964	23/09/2015	Bueno	ACTIVO

N°	Nombre del Local	Grupo [1]	Clase [2]	Denominación (Del SINABIP)	Código Patrimonial (Númerico)	Fechas de Adquisición	Estado [3]	Condición [4]
26331	SEDE CENTRAL	74	64	ESCRITORIO DE MELAMINA	746437451965	23/09/2015	Regular	ACTIVO
26332	SEDE CENTRAL	74	64	ESCRITORIO DE MELAMINA	746437451966	23/09/2015	Bueno	ACTIVO
26333	SEDE CENTRAL	74	64	ESCRITORIO DE MELAMINA	746437451967	23/09/2015	Bueno	ACTIVO
26334	SEDE CENTRAL	74	64	ESCRITORIO DE MELAMINA	746437451968	23/09/2015	Bueno	ACTIVO
26335	SEDE CENTRAL	74	64	ESCRITORIO DE MELAMINA	746437451969	23/09/2015	Bueno	ACTIVO
26336	SEDE CENTRAL	74	64	ESCRITORIO DE MELAMINA	746437452013	23/09/2015	Bueno	ACTIVO
26337	SEDE CENTRAL	74	64	ESCRITORIO DE MELAMINA	746437452014	23/09/2015	Bueno	ACTIVO
26338	SEDE CENTRAL	74	64	ESCRITORIO DE MELAMINA	746437452015	23/09/2015	Bueno	ACTIVO
26339	SEDE CENTRAL	74	64	ESCRITORIO DE MELAMINA	746437452016	23/09/2015	Bueno	ACTIVO
26340	SEDE CENTRAL	74	64	ESCRITORIO DE MELAMINA	746437452017	23/09/2015	Bueno	ACTIVO
26341	SEDE CENTRAL	74	64	ESTANTE DE MADERA	746441180189	11/09/1999	Bueno	ACTIVO
26342	SEDE CENTRAL	74	64	ESTANTE DE MELAMINA	746441520851	23/09/2015	Bueno	ACTIVO
26343	SEDE CENTRAL	74	64	ESTANTE DE MELAMINA	746441520852	23/09/2015	Bueno	ACTIVO
26344	SEDE CENTRAL	74	64	ESTANTE DE MELAMINA	746441520853	23/09/2015	Bueno	ACTIVO
26345	SEDE CENTRAL	74	64	ESTANTE DE MELAMINA	746441520854	23/09/2015	Bueno	ACTIVO
26346	SEDE CENTRAL	74	64	ESTANTE DE MELAMINA	746441520855	23/09/2015	Bueno	ACTIVO
26347	SEDE CENTRAL	74	64	ESTANTE DE MELAMINA	746441520856	23/09/2015	Bueno	ACTIVO
26348	SEDE CENTRAL	74	64	ESTANTE DE MELAMINA	746441520857	23/09/2015	Bueno	ACTIVO
26349	SEDE CENTRAL	74	64	ESTANTE DE MELAMINA	746441520858	23/09/2015	Bueno	ACTIVO
26350	SEDE CENTRAL	74	64	ESTANTE DE MELAMINA	746441520866	23/09/2015	Bueno	ACTIVO
26351	SEDE CENTRAL	74	64	ESTANTE DE MELAMINA	746441520867	23/09/2015	Bueno	ACTIVO
26352	SEDE CENTRAL	74	64	ESTANTE DE MELAMINA	746441520868	23/09/2015	Bueno	ACTIVO
26353	SEDE CENTRAL	74	64	ESTANTE DE MELAMINA	746441520869	23/09/2015	Bueno	ACTIVO
26354	SEDE CENTRAL	74	64	ESTANTE DE MELAMINA	746441520870	23/09/2015	Bueno	ACTIVO
26355	SEDE CENTRAL	74	64	GABINETE DE MELAMINA	746444821083	23/09/2015	Bueno	ACTIVO
26356	SEDE CENTRAL	74	64	GABINETE DE MELAMINA	746444821084	23/09/2015	Bueno	ACTIVO
26357	SEDE CENTRAL	74	64	GABINETE DE MELAMINA	746444821085	23/09/2015	Bueno	ACTIVO
26358	SEDE CENTRAL	74	64	GABINETE DE MELAMINA	746444821086	23/09/2015	Bueno	ACTIVO
26359	SEDE CENTRAL	74	64	GABINETE DE MELAMINA	746444821087	23/09/2015	Bueno	ACTIVO
26360	SEDE CENTRAL	74	64	GABINETE DE MELAMINA	746444821088	23/09/2015	Bueno	ACTIVO
26361	SEDE CENTRAL	74	64	GABINETE DE MELAMINA	746444821089	23/09/2015	Bueno	ACTIVO
26362	SEDE CENTRAL	74	64	MODULO DE MELAMINA	746460980413	23/09/2015	Bueno	ACTIVO
26363	SEDE CENTRAL	74	64	MODULO DE MELAMINA	746460980414	23/09/2015	Bueno	ACTIVO
26364	SEDE CENTRAL	74	64	MODULO DE MELAMINA	746460980418	23/09/2015	Bueno	ACTIVO
26365	SEDE CENTRAL	74	64	PERCHERO DE MADERA (MAYOR A 1/4 UIT)	746471020033	9/01/1992	Regular	ACTIVO
26366	SEDE CENTRAL	74	64	SILLA GIRATORIA DE METAL	746483902101	24/06/2015	Bueno	ACTIVO
26367	SEDE CENTRAL	74	64	SILLA GIRATORIA DE METAL	746483902102	24/06/2015	Bueno	ACTIVO
26368	SEDE CENTRAL	74	64	SILLA GIRATORIA DE METAL	746483902103	24/06/2015	Bueno	ACTIVO
26369	SEDE CENTRAL	74	64	SILLA GIRATORIA DE METAL	746483902104	24/06/2015	Bueno	ACTIVO
26370	SEDE CENTRAL	74	64	SILLA GIRATORIA DE METAL	746483902105	24/06/2015	Bueno	ACTIVO
26371	SEDE CENTRAL	74	64	SILLA GIRATORIA DE METAL	746483902108	24/06/2015	Bueno	ACTIVO
26372	SEDE CENTRAL	74	64	SILLA GIRATORIA DE METAL	746483902110	24/06/2015	Bueno	ACTIVO
26373	SEDE CENTRAL	74	64	SILLA GIRATORIA DE METAL	746483902114	24/06/2015	Bueno	ACTIVO
26374	SEDE CENTRAL	74	64	SILLA GIRATORIA DE METAL	746483902121	24/06/2015	Bueno	ACTIVO
26375	SEDE CENTRAL	74	64	SILLA GIRATORIA DE METAL	746483902127	24/06/2015	Bueno	ACTIVO
26376	SEDE CENTRAL	74	64	SILLA GIRATORIA DE METAL	746483902132	24/06/2015	Bueno	ACTIVO
26377	SEDE CENTRAL	74	64	SILLA GIRATORIA DE METAL	746483902134	24/06/2015	Bueno	ACTIVO
26378	SEDE CENTRAL	74	64	SILLA GIRATORIA DE METAL	746483902137	24/06/2015	Bueno	ACTIVO
26379	SEDE CENTRAL	74	64	SILLA PLEGABLE DE METAL	746485260209	11/08/2005	Bueno	ACTIVO
26380	SEDE CENTRAL	74	64	CAJA FUERTE	746418810021	26/11/2012	Bueno	ACTIVO
26381	SEDE CENTRAL	74	64	ESCRITORIO DE MELAMINA	746437452120	30/12/2015	Bueno	ACTIVO
26382	SEDE CENTRAL	74	64	SILLA GIRATORIA DE METAL	746483902117	24/06/2015	Bueno	ACTIVO
26383	SEDE CENTRAL	74	64	SILLA PLEGABLE DE METAL	746485260260	11/08/2005	Regular	ACTIVO
26384	SEDE CENTRAL	74	64	CREDENZA DE MELAMINA	746432710411	23/09/2015	Bueno	ACTIVO
26385	SEDE CENTRAL	74	64	CREDENZA DE MELAMINA	746432710418	23/09/2015	Bueno	ACTIVO
26386	SEDE CENTRAL	74	64	CREDENZA DE MELAMINA	746432710429	23/09/2015	Bueno	ACTIVO
26387	SEDE CENTRAL	74	64	ESCRITORIO DE METAL	746437790864	23/09/2015	Bueno	ACTIVO
26388	SEDE CENTRAL	74	64	MESA DE MELAMINA	746450560493	23/09/2015	Bueno	ACTIVO
26389	SEDE CENTRAL	74	64	SILLA FIJA DE METAL	746481872452	24/06/2015	Bueno	ACTIVO
26390	SEDE CENTRAL	74	64	SILLA FIJA DE METAL	746481872453	24/06/2015	Bueno	ACTIVO
26391	SEDE CENTRAL	74	64	SILLA GIRATORIA DE METAL	746483901370	14/07/2014	Bueno	ACTIVO
26392	SEDE CENTRAL	74	64	SILLA GIRATORIA DE METAL	746483902186	24/06/2015	Bueno	ACTIVO
26393	SEDE CENTRAL	74	64	SILLA GIRATORIA DE METAL	746483902187	24/06/2015	Bueno	ACTIVO
26394	SEDE CENTRAL	74	64	SILLA GIRATORIA DE METAL	746483902188	24/06/2015	Bueno	ACTIVO
26395	SEDE CENTRAL	74	64	SILLA GIRATORIA DE METAL	746483902218	24/06/2015	Bueno	ACTIVO
26396	SEDE CENTRAL	74	64	SOPORTE EXPOSITOR DE CARTELES - BANNER STANDS	746490850302	28/05/2020	Bueno	ACTIVO
26397	SEDE CENTRAL	74	64	SOPORTE EXPOSITOR DE CARTELES - BANNER STANDS	746490850303	28/05/2020	Bueno	ACTIVO
26398	SEDE CENTRAL	74	64	SOPORTE EXPOSITOR DE CARTELES - BANNER STANDS	746490850304	28/05/2020	Bueno	ACTIVO
26399	SEDE CENTRAL	74	64	SOPORTE EXPOSITOR DE CARTELES - BANNER STANDS	746490850305	28/05/2020	Bueno	ACTIVO
26400	SEDE CENTRAL	74	64	SOPORTE EXPOSITOR DE CARTELES - BANNER STANDS	746490850307	28/05/2020	Bueno	ACTIVO
26401	SEDE CENTRAL	74	64	SOPORTE EXPOSITOR DE CARTELES - BANNER STANDS	746490850333	7/05/2021	Bueno	ACTIVO
26402	SEDE CENTRAL	74	64	CAJONERA RODABLE DE MELAMINA	746419250032	30/12/2004	Regular	ACTIVO
26403	SEDE CENTRAL	74	64	CREDENZA DE MELAMINA	746432710548	3/06/2020	Bueno	ACTIVO
26404	SEDE CENTRAL	74	64	MODULO DE MELAMINA	746460980458	3/06/2020	Bueno	ACTIVO
26405	SEDE CENTRAL	74	64	SILLA FIJA DE METAL	746481872582	11/03/2016	Bueno	ACTIVO
26406	SEDE CENTRAL	74	64	SILLON GIRATORIO DE METAL	746489333071	22/06/2013	Bueno	ACTIVO
26407	SEDE CENTRAL	74	64	ARCHIVADOR DE METAL	746403890358	22/03/2016	Bueno	ACTIVO
26408	SEDE CENTRAL	74	64	ARCHIVADOR DE METAL	746403890359	22/03/2016	Bueno	ACTIVO
26409	SEDE CENTRAL	74	64	ARCHIVADOR DE METAL	746403890360	22/03/2016	Bueno	ACTIVO
26410	SEDE CENTRAL	74	64	ARCHIVADOR DE METAL	746403890361	22/03/2016	Bueno	ACTIVO
26411	SEDE CENTRAL	74	64	CREDENZA DE MELAMINA	746432710549	3/06/2020	Bueno	ACTIVO
26412	SEDE CENTRAL	74	64	ESCRITORIO DE MELAMINA	746437452499	3/06/2020	Bueno	ACTIVO
26413	SEDE CENTRAL	74	64	ESTANTE DE MELAMINA	746441521009	3/06/2020	Bueno	ACTIVO
26414	SEDE CENTRAL	74	64	SILLA GIRATORIA DE METAL	746483901328	2/06/2014	Bueno	ACTIVO
26415	SEDE CENTRAL	74	64	ESTANTE DE MELAMINA	746441521002	3/06/2020	Bueno	ACTIVO
26416	SEDE CENTRAL	74	64	ESTANTE DE MELAMINA	746441521003	3/06/2020	Bueno	ACTIVO
26417	SEDE CENTRAL	74	64	ESTANTE DE MELAMINA	746441521004	3/06/2020	Bueno	ACTIVO
26418	SEDE CENTRAL	74	64	ESTANTE DE MELAMINA	746441521005	3/06/2020	Bueno	ACTIVO
26419	SEDE CENTRAL	74	64	ESTANTE DE MELAMINA	746441521006	3/06/2020	Bueno	ACTIVO
26420	SEDE CENTRAL	74	64	ESTANTE DE MELAMINA	746441521007	3/06/2020	Bueno	ACTIVO
26421	SEDE CENTRAL	74	64	ESTANTE DE MELAMINA	746441521008	3/06/2020	Bueno	ACTIVO

Nº	Nombre del Local	Grupo [1]	Clase [2]	Denominación (Del SINABIP)	Código Patrimonial (Númerico)	Fechas de Adquisición	Estado [3]	Condición [4]
26422	SEDE CENTRAL	74	64	CREDENZA DE MELAMINA	746432710498	22/03/2016	Bueno	ACTIVO
26423	SEDE CENTRAL	74	64	ESTANTE DE MELAMINA	746441520921	22/03/2016	Bueno	ACTIVO
26424	SEDE CENTRAL	74	64	SILLA PLEGABLE DE METAL	746485260272	11/08/2005	Regular	ACTIVO
26425	SEDE CENTRAL	74	64	CREDENZA DE MELAMINA	746432710550	3/06/2020	Bueno	ACTIVO
26426	SEDE CENTRAL	74	64	ESCRITORIO DE MELAMINA	746437452500	3/06/2020	Bueno	ACTIVO
26427	SEDE CENTRAL	74	64	MODULO DE MELAMINA	746460980403	25/05/2015	Bueno	ACTIVO
26428	SEDE CENTRAL	74	64	SILLA FIJA DE METAL	746481872581	11/03/2016	Bueno	ACTIVO
26429	SEDE CENTRAL	74	64	SILLA GIRATORIA DE METAL	746483902600	11/03/2016	Bueno	ACTIVO
26430	SEDE CENTRAL	74	64	CREDENZA DE MELAMINA	746432710551	3/06/2020	Bueno	ACTIVO
26431	SEDE CENTRAL	74	64	ESCRITORIO DE MELAMINA	746437452501	3/06/2020	Bueno	ACTIVO
26432	SEDE CENTRAL	74	64	SILLA FIJA DE METAL	746481872584	11/03/2016	Bueno	ACTIVO
26433	SEDE CENTRAL	74	64	SILLA GIRATORIA DE METAL	746483902593	11/03/2016	Bueno	ACTIVO
26434	SEDE CENTRAL	74	64	ESCRITORIO DE MELAMINA	746437452502	3/06/2020	Bueno	ACTIVO
26435	SEDE CENTRAL	74	64	ESTANTE DE MELAMINA	746441521011	3/06/2020	Bueno	ACTIVO
26436	SEDE CENTRAL	74	64	ESTANTE DE MELAMINA	746441521012	3/06/2020	Bueno	ACTIVO
26437	SEDE CENTRAL	74	64	SILLA FIJA DE METAL	746481872447	24/06/2015	Bueno	ACTIVO
26438	SEDE CENTRAL	74	64	SILLA FIJA DE METAL	746481872579	11/03/2016	Bueno	ACTIVO
26439	SEDE CENTRAL	74	64	SILLA GIRATORIA DE METAL	746483902601	11/03/2016	Bueno	ACTIVO
26440	SEDE CENTRAL	74	64	ESTANTE DE MELAMINA	746441521013	3/06/2020	Bueno	ACTIVO
26441	SEDE CENTRAL	74	64	ESTANTE DE MELAMINA	746441521010	3/06/2020	Bueno	ACTIVO
26442	SEDE CENTRAL	74	64	SOPORTE EXPOSITOR DE CARTELES - BANNER STANDS	746490850332	7/05/2021	Bueno	ACTIVO
26443	SEDE CENTRAL	74	64	SOPORTE EXPOSITOR DE CARTELES - BANNER STANDS	746490850331	7/05/2021	Bueno	ACTIVO
26444	SEDE CENTRAL	74	64	SOPORTE EXPOSITOR DE CARTELES - BANNER STANDS	746490850330	7/05/2021	Bueno	ACTIVO
26445	SEDE CENTRAL	74	64	SOPORTE EXPOSITOR DE CARTELES - BANNER STANDS	746490850329	7/05/2021	Bueno	ACTIVO
26446	SEDE CENTRAL	74	64	SOPORTE EXPOSITOR DE CARTELES - BANNER STANDS	746490850328	7/05/2021	Bueno	ACTIVO
26447	SEDE CENTRAL	74	64	ARCHIVADOR DE MELAMINA	746403550009	31/12/1999	Regular	ACTIVO
26448	SEDE CENTRAL	74	64	ESCRITORIO DE MELAMINA	746437451970	23/09/2015	Bueno	ACTIVO
26449	SEDE CENTRAL	74	64	ESCRITORIO DE MELAMINA	746437452018	23/09/2015	Bueno	ACTIVO
26450	SEDE CENTRAL	74	64	ESCRITORIO DE MELAMINA	746437452019	23/09/2015	Bueno	ACTIVO
26451	SEDE CENTRAL	74	64	ESTANTE DE MELAMINA	746441520871	23/09/2015	Bueno	ACTIVO
26452	SEDE CENTRAL	74	64	ESTANTE DE MELAMINA	746441520872	23/09/2015	Bueno	ACTIVO
26453	SEDE CENTRAL	74	64	GABINETE DE MELAMINA	746444821051	23/09/2015	Bueno	ACTIVO
26454	SEDE CENTRAL	74	64	GABINETE DE MELAMINA	746444821052	23/09/2015	Bueno	ACTIVO
26455	SEDE CENTRAL	74	64	GABINETE DE MELAMINA	746444821053	23/09/2015	Bueno	ACTIVO
26456	SEDE CENTRAL	74	64	SILLA GIRATORIA DE METAL	746483902162	24/06/2015	Regular	ACTIVO
26457	SEDE CENTRAL	74	64	SILLA GIRATORIA DE METAL	746483902173	24/06/2015	Bueno	ACTIVO
26458	SEDE CENTRAL	74	64	SOPORTE EXPOSITOR DE CARTELES - BANNER STANDS	746490850219	16/02/2018	Bueno	ACTIVO
26459	SEDE CENTRAL	74	64	ARMARIO DE MELAMINA	746406260270	23/09/2015	Bueno	ACTIVO
26460	SEDE CENTRAL	74	64	CREDENZA DE MELAMINA	746432710409	23/09/2015	Regular	ACTIVO
26461	SEDE CENTRAL	74	64	CREDENZA DE MELAMINA	746432710410	23/09/2015	Bueno	ACTIVO
26462	SEDE CENTRAL	74	64	CREDENZA DE MELAMINA	746432710422	23/09/2015	Regular	ACTIVO
26463	SEDE CENTRAL	74	64	ESCRITORIO DE MELAMINA	746437450474	5/08/2011	Regular	ACTIVO
26464	SEDE CENTRAL	74	64	ESCRITORIO DE MELAMINA	746437451971	23/09/2015	Bueno	ACTIVO
26465	SEDE CENTRAL	74	64	ESCRITORIO DE MELAMINA	746437451972	23/09/2015	Bueno	ACTIVO
26466	SEDE CENTRAL	74	64	ESCRITORIO DE MELAMINA	746437452020	23/09/2015	Bueno	ACTIVO
26467	SEDE CENTRAL	74	64	ESCRITORIO DE MELAMINA	746437452021	23/09/2015	Bueno	ACTIVO
26468	SEDE CENTRAL	74	64	ESCRITORIO DE MELAMINA	746437452022	23/09/2015	Bueno	ACTIVO
26469	SEDE CENTRAL	74	64	ESCRITORIO DE MELAMINA	746437452023	23/09/2015	Bueno	ACTIVO
26470	SEDE CENTRAL	74	64	ESCRITORIO DE MELAMINA	746437452024	23/09/2015	Bueno	ACTIVO
26471	SEDE CENTRAL	74	64	ESCRITORIO DE MELAMINA	746437452025	23/09/2015	Bueno	ACTIVO
26472	SEDE CENTRAL	74	64	ESTANTE DE MELAMINA	746441520873	23/09/2015	Regular	ACTIVO
26473	SEDE CENTRAL	74	64	ESTANTE DE MELAMINA	746441520874	23/09/2015	Regular	ACTIVO
26474	SEDE CENTRAL	74	64	ESTANTE DE MELAMINA	746441520875	23/09/2015	Regular	ACTIVO
26475	SEDE CENTRAL	74	64	ESTANTE DE MELAMINA	746441520876	23/09/2015	Regular	ACTIVO
26476	SEDE CENTRAL	74	64	GABINETE DE MELAMINA	746444821054	23/09/2015	Bueno	ACTIVO
26477	SEDE CENTRAL	74	64	GABINETE DE MELAMINA	746444821055	23/09/2015	Bueno	ACTIVO
26478	SEDE CENTRAL	74	64	GABINETE DE MELAMINA	746444821056	23/09/2015	Bueno	ACTIVO
26479	SEDE CENTRAL	74	64	GABINETE DE MELAMINA	746444821057	23/09/2015	Bueno	ACTIVO
26480	SEDE CENTRAL	74	64	GABINETE DE MELAMINA	746444821090	23/09/2015	Bueno	ACTIVO
26481	SEDE CENTRAL	74	64	GABINETE DE MELAMINA	746444821091	23/09/2015	Bueno	ACTIVO
26482	SEDE CENTRAL	74	64	GABINETE DE MELAMINA	746444821092	23/09/2015	Bueno	ACTIVO
26483	SEDE CENTRAL	74	64	GABINETE DE MELAMINA	746444821093	23/09/2015	Bueno	ACTIVO
26484	SEDE CENTRAL	74	64	GABINETE DE MELAMINA	746444821094	23/09/2015	Bueno	ACTIVO
26485	SEDE CENTRAL	74	64	GABINETE DE MELAMINA	746444821095	23/09/2015	Bueno	ACTIVO
26486	SEDE CENTRAL	74	64	GABINETE DE MELAMINA	746444821096	23/09/2015	Bueno	ACTIVO
26487	SEDE CENTRAL	74	64	GABINETE DE MELAMINA	746444821097	23/09/2015	Bueno	ACTIVO
26488	SEDE CENTRAL	74	64	MODULO DE MELAMINA	746460980415	23/09/2015	Regular	ACTIVO
26489	SEDE CENTRAL	74	64	MODULO DE MELAMINA	746460980416	23/09/2015	Bueno	ACTIVO
26490	SEDE CENTRAL	74	64	SILLA FIJA DE METAL	746481872446	24/06/2015	Regular	ACTIVO
26491	SEDE CENTRAL	74	64	SILLA GIRATORIA DE METAL	746483902153	24/06/2015	Bueno	ACTIVO
26492	SEDE CENTRAL	74	64	SILLA GIRATORIA DE METAL	746483902154	24/06/2015	Bueno	ACTIVO
26493	SEDE CENTRAL	74	64	SILLA GIRATORIA DE METAL	746483902159	24/06/2015	Bueno	ACTIVO
26494	SEDE CENTRAL	74	64	SILLA GIRATORIA DE METAL	746483902169	24/06/2015	Bueno	ACTIVO
26495	SEDE CENTRAL	74	64	SILLA GIRATORIA DE METAL	746483902174	24/06/2015	Bueno	ACTIVO
26496	SEDE CENTRAL	74	64	SILLA GIRATORIA DE METAL	746483902199	24/06/2015	Bueno	ACTIVO
26497	SEDE CENTRAL	74	64	CREDENZA DE MELAMINA	746432710408	23/09/2015	Bueno	ACTIVO
26498	SEDE CENTRAL	74	64	CREDENZA DE MELAMINA	746432710428	23/09/2015	Bueno	ACTIVO
26499	SEDE CENTRAL	74	64	ESCRITORIO DE METAL	746437790863	23/09/2015	Bueno	ACTIVO
26500	SEDE CENTRAL	74	64	MESA DE MELAMINA	746450560492	23/09/2015	Bueno	ACTIVO
26501	SEDE CENTRAL	74	64	SILLA FIJA DE METAL	746481871707	22/06/2013	Bueno	ACTIVO
26502	SEDE CENTRAL	74	64	SILLA FIJA DE METAL	746481871809	22/06/2013	Bueno	ACTIVO
26503	SEDE CENTRAL	74	64	SILLA FIJA DE METAL	746481871851	22/06/2013	Bueno	ACTIVO
26504	SEDE CENTRAL	74	64	SILLA FIJA DE METAL	746481872443	24/06/2015	Bueno	ACTIVO
26505	SEDE CENTRAL	74	64	SILLA FIJA DE METAL	746481872445	24/06/2015	Bueno	ACTIVO
26506	SEDE CENTRAL	74	64	SILLA GIRATORIA DE METAL	746483902055	24/06/2015	Bueno	ACTIVO
26507	SEDE CENTRAL	74	64	ESTANTE DE MELAMINA	746441520859	23/09/2015	Bueno	ACTIVO
26508	SEDE CENTRAL	74	64	ESTANTE DE MELAMINA	746441520877	23/09/2015	Bueno	ACTIVO
26509	SEDE CENTRAL	74	64	SOPORTE EXPOSITOR DE CARTELES - BANNER STANDS	746490850221	23/11/2018	Bueno	ACTIVO
26510	SEDE CENTRAL	74	64	CAJONERA RODABLE DE MADERA	746419030009	15/03/1996	Regular	ACTIVO
26511	SEDE CENTRAL	74	64	ESCRITORIO DE MELAMINA	746437451973	23/09/2015	Bueno	ACTIVO
26512	SEDE CENTRAL	74	64	ESCRITORIO DE MELAMINA	746437451974	23/09/2015	Bueno	ACTIVO

N°	Nombre del Local	Grupo [1]	Clase [2]	Denominación (Del SINABIP)	Código Patrimonial (Númerico)	Fechas de Adquisición	Estado [3]	Condición [4]
26513	SEDE CENTRAL	74	64	ESCRITORIO DE MELAMINA	746437451975	23/09/2015	Bueno	ACTIVO
26514	SEDE CENTRAL	74	64	ESCRITORIO DE MELAMINA	746437451976	23/09/2015	Regular	ACTIVO
26515	SEDE CENTRAL	74	64	ESCRITORIO DE MELAMINA	746437451977	23/09/2015	Bueno	ACTIVO
26516	SEDE CENTRAL	74	64	ESCRITORIO DE MELAMINA	746437451978	23/09/2015	Bueno	ACTIVO
26517	SEDE CENTRAL	74	64	ESCRITORIO DE MELAMINA	746437452026	23/09/2015	Regular	ACTIVO
26518	SEDE CENTRAL	74	64	ESCRITORIO DE MELAMINA	746437452027	23/09/2015	Bueno	ACTIVO
26519	SEDE CENTRAL	74	64	ESCRITORIO DE MELAMINA	746437452028	23/09/2015	Regular	ACTIVO
26520	SEDE CENTRAL	74	64	ESTANTE DE MELAMINA	746441520452	12/03/2013	Bueno	ACTIVO
26521	SEDE CENTRAL	74	64	GABINETE DE MELAMINA	746444821058	23/09/2015	Regular	ACTIVO
26522	SEDE CENTRAL	74	64	GABINETE DE MELAMINA	746444821059	23/09/2015	Bueno	ACTIVO
26523	SEDE CENTRAL	74	64	GABINETE DE MELAMINA	746444821098	23/09/2015	Bueno	ACTIVO
26524	SEDE CENTRAL	74	64	GABINETE DE MELAMINA	746444821099	23/09/2015	Bueno	ACTIVO
26525	SEDE CENTRAL	74	64	GABINETE DE MELAMINA	746444821100	23/09/2015	Bueno	ACTIVO
26526	SEDE CENTRAL	74	64	SILLA FIJA DE METAL	746481872451	24/06/2015	Bueno	ACTIVO
26527	SEDE CENTRAL	74	64	SILLA GIRATORIA DE METAL	746483902150	24/06/2015	Bueno	ACTIVO
26528	SEDE CENTRAL	74	64	SILLA GIRATORIA DE METAL	746483902155	24/06/2015	Regular	ACTIVO
26529	SEDE CENTRAL	74	64	SILLA GIRATORIA DE METAL	746483902182	24/06/2015	Regular	ACTIVO
26530	SEDE CENTRAL	74	64	SILLA GIRATORIA DE METAL	746483902693	30/05/2016	Bueno	ACTIVO
26531	SEDE CENTRAL	74	64	SOPORTE EXPOSITOR DE CARTELES - BANNER STANDS	746490850151	26/10/2015	Bueno	ACTIVO
26532	SEDE CENTRAL	74	64	SOPORTE EXPOSITOR DE CARTELES - BANNER STANDS	746490850204	10/05/2017	Bueno	ACTIVO
26533	SEDE CENTRAL	74	64	SOPORTE EXPOSITOR DE CARTELES - BANNER STANDS	746490850205	10/05/2017	Bueno	ACTIVO
26534	SEDE CENTRAL	74	64	SOPORTE EXPOSITOR DE CARTELES - BANNER STANDS	746490850217	16/02/2018	Bueno	ACTIVO
26535	SEDE CENTRAL	74	64	SOPORTE EXPOSITOR DE CARTELES - BANNER STANDS	746490850218	16/02/2018	Bueno	ACTIVO
26536	SEDE CENTRAL	74	64	SOPORTE EXPOSITOR DE CARTELES - BANNER STANDS	746490850222	23/11/2018	Bueno	ACTIVO
26537	SEDE CENTRAL	74	64	SOPORTE EXPOSITOR DE CARTELES - BANNER STANDS	746490850223	23/11/2018	Bueno	ACTIVO
26538	SEDE CENTRAL	74	64	SOPORTE EXPOSITOR DE CARTELES - BANNER STANDS	746490850244	28/05/2020	Bueno	ACTIVO
26539	SEDE CENTRAL	74	64	SOPORTE EXPOSITOR DE CARTELES - BANNER STANDS	746490850245	28/05/2020	Bueno	ACTIVO
26540	SEDE CENTRAL	74	64	SOPORTE EXPOSITOR DE CARTELES - BANNER STANDS	746490850246	28/05/2020	Bueno	ACTIVO
26541	SEDE CENTRAL	74	64	SOPORTE EXPOSITOR DE CARTELES - BANNER STANDS	746490850247	28/05/2020	Bueno	ACTIVO
26542	SEDE CENTRAL	74	64	SOPORTE EXPOSITOR DE CARTELES - BANNER STANDS	746490850248	28/05/2020	Bueno	ACTIVO
26543	SEDE CENTRAL	74	64	SOPORTE EXPOSITOR DE CARTELES - BANNER STANDS	746490850249	28/05/2020	Bueno	ACTIVO
26544	SEDE CENTRAL	74	64	SOPORTE EXPOSITOR DE CARTELES - BANNER STANDS	746490850250	28/05/2020	Bueno	ACTIVO
26545	SEDE CENTRAL	74	64	SOPORTE EXPOSITOR DE CARTELES - BANNER STANDS	746490850252	28/05/2020	Bueno	ACTIVO
26546	SEDE CENTRAL	74	64	SOPORTE EXPOSITOR DE CARTELES - BANNER STANDS	746490850253	28/05/2020	Bueno	ACTIVO
26547	SEDE CENTRAL	74	64	SOPORTE EXPOSITOR DE CARTELES - BANNER STANDS	746490850254	28/05/2020	Bueno	ACTIVO
26548	SEDE CENTRAL	74	64	SOPORTE EXPOSITOR DE CARTELES - BANNER STANDS	746490850255	28/05/2020	Bueno	ACTIVO
26549	SEDE CENTRAL	74	64	SOPORTE EXPOSITOR DE CARTELES - BANNER STANDS	746490850257	28/05/2020	Bueno	ACTIVO
26550	SEDE CENTRAL	74	64	SOPORTE EXPOSITOR DE CARTELES - BANNER STANDS	746490850258	28/05/2020	Bueno	ACTIVO
26551	SEDE CENTRAL	74	64	SOPORTE EXPOSITOR DE CARTELES - BANNER STANDS	746490850299	28/05/2020	Bueno	ACTIVO
26552	SEDE CENTRAL	74	64	SOPORTE EXPOSITOR DE CARTELES - BANNER STANDS	746490850323	7/05/2021	Bueno	ACTIVO
26553	SEDE CENTRAL	74	64	SOPORTE EXPOSITOR DE CARTELES - BANNER STANDS	746490850324	7/05/2021	Bueno	ACTIVO
26554	SEDE CENTRAL	74	64	SOPORTE EXPOSITOR DE CARTELES - BANNER STANDS	746490850325	7/05/2021	Bueno	ACTIVO
26555	SEDE CENTRAL	74	64	SOPORTE EXPOSITOR DE CARTELES - BANNER STANDS	746490850326	7/05/2021	Bueno	ACTIVO
26556	SEDE CENTRAL	74	64	SOPORTE EXPOSITOR DE CARTELES - BANNER STANDS	746490850327	7/05/2021	Bueno	ACTIVO
26557	SEDE CENTRAL	74	64	CREDENZA DE MELAMINA	746432710423	23/09/2015	Regular	ACTIVO
26558	SEDE CENTRAL	74	64	CREDENZA DE MELAMINA	746432710426	23/09/2015	Regular	ACTIVO
26559	SEDE CENTRAL	74	64	ESCRITORIO DE MELAMINA	746437451980	23/09/2015	Bueno	ACTIVO
26560	SEDE CENTRAL	74	64	ESCRITORIO DE MELAMINA	746437451981	23/09/2015	Regular	ACTIVO
26561	SEDE CENTRAL	74	64	ESCRITORIO DE MELAMINA	746437451982	23/09/2015	Bueno	ACTIVO
26562	SEDE CENTRAL	74	64	ESCRITORIO DE MELAMINA	746437451983	23/09/2015	Bueno	ACTIVO
26563	SEDE CENTRAL	74	64	ESCRITORIO DE MELAMINA	746437451984	23/09/2015	Regular	ACTIVO
26564	SEDE CENTRAL	74	64	ESCRITORIO DE MELAMINA	746437451985	23/09/2015	Regular	ACTIVO
26565	SEDE CENTRAL	74	64	ESCRITORIO DE MELAMINA	746437451986	23/09/2015	Regular	ACTIVO
26566	SEDE CENTRAL	74	64	ESCRITORIO DE MELAMINA	746437451987	23/09/2015	Bueno	ACTIVO
26567	SEDE CENTRAL	74	64	ESCRITORIO DE MELAMINA	746437452030	23/09/2015	Regular	ACTIVO
26568	SEDE CENTRAL	74	64	ESCRITORIO DE MELAMINA	746437452031	23/09/2015	Regular	ACTIVO
26569	SEDE CENTRAL	74	64	ESCRITORIO DE MELAMINA	746437452033	23/09/2015	Bueno	ACTIVO
26570	SEDE CENTRAL	74	64	ESCRITORIO DE MELAMINA	746437452034	23/09/2015	Regular	ACTIVO
26571	SEDE CENTRAL	74	64	GABINETE DE MELAMINA	746444821107	23/09/2015	Bueno	ACTIVO
26572	SEDE CENTRAL	74	64	GABINETE DE MELAMINA	746444821108	23/09/2015	Regular	ACTIVO
26573	SEDE CENTRAL	74	64	GABINETE DE MELAMINA	746444821109	23/09/2015	Regular	ACTIVO
26574	SEDE CENTRAL	74	64	GABINETE DE MELAMINA	746444821110	23/09/2015	Regular	ACTIVO
26575	SEDE CENTRAL	74	64	GABINETE DE MELAMINA	746444821111	23/09/2015	Bueno	ACTIVO
26576	SEDE CENTRAL	74	64	GABINETE DE MELAMINA	746444821112	23/09/2015	Bueno	ACTIVO
26577	SEDE CENTRAL	74	64	GABINETE DE MELAMINA	746444821113	23/09/2015	Regular	ACTIVO
26578	SEDE CENTRAL	74	64	GABINETE DE MELAMINA	746444821114	23/09/2015	Regular	ACTIVO
26579	SEDE CENTRAL	74	64	MODULO DE MELAMINA	746460980417	23/09/2015	Bueno	ACTIVO
26580	SEDE CENTRAL	74	64	MODULO DE MELAMINA	746460980419	23/09/2015	Regular	ACTIVO
26581	SEDE CENTRAL	74	64	MODULO DE MELAMINA	746460980420	23/09/2015	Regular	ACTIVO
26582	SEDE CENTRAL	74	64	SILLA GIRATORIA DE METAL	746483902141	24/06/2015	Bueno	ACTIVO
26583	SEDE CENTRAL	74	64	SILLA GIRATORIA DE METAL	746483902142	24/06/2015	Bueno	ACTIVO
26584	SEDE CENTRAL	74	64	SILLA GIRATORIA DE METAL	746483902144	24/06/2015	Bueno	ACTIVO
26585	SEDE CENTRAL	74	64	SILLA GIRATORIA DE METAL	746483902149	24/06/2015	Bueno	ACTIVO
26586	SEDE CENTRAL	74	64	SILLA GIRATORIA DE METAL	746483902160	24/06/2015	Regular	ACTIVO
26587	SEDE CENTRAL	74	64	SILLA GIRATORIA DE METAL	746483902165	24/06/2015	Regular	ACTIVO
26588	SEDE CENTRAL	74	64	ESCRITORIO DE MELAMINA	746437451994	23/09/2015	Regular	ACTIVO
26589	SEDE CENTRAL	74	64	ESCRITORIO DE MELAMINA	746437451995	23/09/2015	Regular	ACTIVO
26590	SEDE CENTRAL	74	64	ESCRITORIO DE MELAMINA	746437451996	23/09/2015	Regular	ACTIVO
26591	SEDE CENTRAL	74	64	ESCRITORIO DE MELAMINA	746437451997	23/09/2015	Bueno	ACTIVO
26592	SEDE CENTRAL	74	64	ESCRITORIO DE MELAMINA	746437451998	23/09/2015	Bueno	ACTIVO
26593	SEDE CENTRAL	74	64	ESCRITORIO DE MELAMINA	746437452032	23/09/2015	Regular	ACTIVO
26594	SEDE CENTRAL	74	64	GABINETE DE MELAMINA	746444821101	23/09/2015	Regular	ACTIVO
26595	SEDE CENTRAL	74	64	GABINETE DE MELAMINA	746444821102	23/09/2015	Bueno	ACTIVO
26596	SEDE CENTRAL	74	64	GABINETE DE MELAMINA	746444821103	23/09/2015	Regular	ACTIVO
26597	SEDE CENTRAL	74	64	GABINETE DE MELAMINA	746444821104	23/09/2015	Bueno	ACTIVO
26598	SEDE CENTRAL	74	64	GABINETE DE MELAMINA	746444821105	23/09/2015	Bueno	ACTIVO
26599	SEDE CENTRAL	74	64	GABINETE DE MELAMINA	746444821106	23/09/2015	Bueno	ACTIVO
26600	SEDE CENTRAL	74	64	SILLA GIRATORIA DE METAL	746483902168	24/06/2015	Bueno	ACTIVO
26601	SEDE CENTRAL	74	64	SILLA GIRATORIA DE METAL	746483902175	24/06/2015	Regular	ACTIVO
26602	SEDE CENTRAL	74	64	ARMARIO DE MELAMINA	746406260067	28/11/2008	Bueno	ACTIVO
26603	SEDE CENTRAL	74	64	CREDENZA DE MELAMINA	746432710416	23/09/2015	Regular	ACTIVO

N°	Nombre del Local	Grupo [1]	Clase [2]	Denominación (Del SINABIP)	Código Patrimonial (Númerico)	Fechas de Adquisición	Estado [3]	Condición [4]
26604	SEDE CENTRAL	74	64	ESCRITORIO DE MELAMINA	746437451988	23/09/2015	Bueno	ACTIVO
26605	SEDE CENTRAL	74	64	ESCRITORIO DE MELAMINA	746437451989	23/09/2015	Bueno	ACTIVO
26606	SEDE CENTRAL	74	64	ESCRITORIO DE MELAMINA	746437451990	23/09/2015	Bueno	ACTIVO
26607	SEDE CENTRAL	74	64	ESCRITORIO DE MELAMINA	746437451991	23/09/2015	Bueno	ACTIVO
26608	SEDE CENTRAL	74	64	ESCRITORIO DE MELAMINA	746437451992	23/09/2015	Bueno	ACTIVO
26609	SEDE CENTRAL	74	64	ESCRITORIO DE MELAMINA	746437451993	23/09/2015	Bueno	ACTIVO
26610	SEDE CENTRAL	74	64	ESCRITORIO DE MELAMINA	746437452035	23/09/2015	Bueno	ACTIVO
26611	SEDE CENTRAL	74	64	ESCRITORIO DE MELAMINA	746437452036	23/09/2015	Bueno	ACTIVO
26612	SEDE CENTRAL	74	64	ESTANTE DE MELAMINA	746441520344	17/02/2012	Bueno	ACTIVO
26613	SEDE CENTRAL	74	64	ESTANTE DE MELAMINA	746441520860	23/09/2015	Bueno	ACTIVO
26614	SEDE CENTRAL	74	64	ESTANTE DE MELAMINA	746441520878	23/09/2015	Bueno	ACTIVO
26615	SEDE CENTRAL	74	64	ESTANTE DE MELAMINA	746441520879	23/09/2015	Regular	ACTIVO
26616	SEDE CENTRAL	74	64	ESTANTE DE MELAMINA	746441520880	23/09/2015	Bueno	ACTIVO
26617	SEDE CENTRAL	74	64	GABINETE DE MELAMINA	746444821115	23/09/2015	Bueno	ACTIVO
26618	SEDE CENTRAL	74	64	GABINETE DE MELAMINA	746444821116	23/09/2015	Bueno	ACTIVO
26619	SEDE CENTRAL	74	64	GABINETE DE MELAMINA	746444821117	23/09/2015	Bueno	ACTIVO
26620	SEDE CENTRAL	74	64	GABINETE DE MELAMINA	746444821118	23/09/2015	Bueno	ACTIVO
26621	SEDE CENTRAL	74	64	MESA DE MELAMINA	746450560236	5/07/2011	Regular	ACTIVO
26622	SEDE CENTRAL	74	64	MESA DE METAL Y MELAMINA	746451860141	15/03/2004	Bueno	ACTIVO
26623	SEDE CENTRAL	74	64	SILLA GIRATORIA DE METAL	746483902170	24/06/2015	Regular	ACTIVO
26624	SEDE CENTRAL	74	64	SILLA GIRATORIA DE METAL	746483902177	24/06/2015	Bueno	ACTIVO
26625	SEDE CENTRAL	74	64	SILLA GIRATORIA DE METAL	746483902184	24/06/2015	Bueno	ACTIVO
26626	SEDE CENTRAL	74	64	SILLA GIRATORIA DE METAL	746483902213	24/06/2015	Bueno	ACTIVO
26627	SEDE CENTRAL	74	64	SILLA GIRATORIA DE METAL	746483902214	24/06/2015	Bueno	ACTIVO
26628	SEDE CENTRAL	74	64	SILLA GIRATORIA DE METAL	746483902217	24/06/2015	Bueno	ACTIVO
26629	SEDE CENTRAL	74	64	ARMARIO DE MELAMINA	746406260044	28/11/2008	Regular	ACTIVO
26630	SEDE CENTRAL	74	64	ESCRITORIO DE MELAMINA	746437451979	23/09/2015	Regular	ACTIVO
26631	SEDE CENTRAL	74	64	ESCRITORIO DE MELAMINA	746437452029	23/09/2015	Bueno	ACTIVO
26632	SEDE CENTRAL	74	64	GABINETE DE MELAMINA	746444820972	30/12/2014	Bueno	ACTIVO
26633	SEDE CENTRAL	74	64	GABINETE DE MELAMINA	746444821060	23/09/2015	Regular	ACTIVO
26634	SEDE CENTRAL	74	64	SILLA GIRATORIA DE METAL	746483902147	24/06/2015	Bueno	ACTIVO
26635	SEDE CENTRAL	74	64	SILLA GIRATORIA DE METAL	746483902167	24/06/2015	Bueno	ACTIVO
26636	SEDE CENTRAL	74	64	SOPORTE EXPOSITOR DE CARTELES - BANNER STANDS	746490850322	7/05/2021	Bueno	ACTIVO
26637	SEDE CENTRAL	74	64	SOPORTE EXPOSITOR DE CARTELES - BANNER STANDS	746490850321	7/05/2021	Bueno	ACTIVO
26638	SEDE CENTRAL	74	64	SOPORTE EXPOSITOR DE CARTELES - BANNER STANDS	746490850369	25/04/2022	Bueno	ACTIVO
26639	SEDE CENTRAL	74	64	SOPORTE EXPOSITOR DE CARTELES - BANNER STANDS	746490850370	6/05/2022	Bueno	ACTIVO
26640	SEDE CENTRAL	74	64	SOPORTE EXPOSITOR DE CARTELES - BANNER STANDS	746490850371	6/05/2022	Bueno	ACTIVO
26641	SEDE CENTRAL	74	64	SOPORTE EXPOSITOR DE CARTELES - BANNER STANDS	746490850372	6/05/2022	Bueno	ACTIVO
26642	SEDE CENTRAL	74	64	SOPORTE EXPOSITOR DE CARTELES - BANNER STANDS	746490850373	6/05/2022	Bueno	ACTIVO
26643	SEDE CENTRAL	74	64	SOPORTE EXPOSITOR DE CARTELES - BANNER STANDS	746490850374	6/05/2022	Bueno	ACTIVO
26644	SEDE CENTRAL	74	64	SOPORTE EXPOSITOR DE CARTELES - BANNER STANDS	746490850375	6/05/2022	Bueno	ACTIVO
26645	SEDE CENTRAL	74	64	SOPORTE EXPOSITOR DE CARTELES - BANNER STANDS	746490850376	6/05/2022	Bueno	ACTIVO
26646	SEDE CENTRAL	74	64	SOPORTE EXPOSITOR DE CARTELES - BANNER STANDS	746490850377	6/05/2022	Bueno	ACTIVO
26647	SEDE CENTRAL	74	64	SOPORTE EXPOSITOR DE CARTELES - BANNER STANDS	746490850378	6/05/2022	Bueno	ACTIVO
26648	SEDE CENTRAL	74	64	SOPORTE EXPOSITOR DE CARTELES - BANNER STANDS	746490850379	6/05/2022	Bueno	ACTIVO
26649	SEDE CENTRAL	74	64	SOPORTE EXPOSITOR DE CARTELES - BANNER STANDS	746490850380	6/05/2022	Bueno	ACTIVO
26650	SEDE CENTRAL	74	64	SOPORTE EXPOSITOR DE CARTELES - BANNER STANDS	746490850381	6/05/2022	Bueno	ACTIVO
26651	SEDE CENTRAL	74	64	SOPORTE EXPOSITOR DE CARTELES - BANNER STANDS	746490850382	6/05/2022	Bueno	ACTIVO
26652	SEDE CENTRAL	74	64	SOPORTE EXPOSITOR DE CARTELES - BANNER STANDS	746490850383	6/05/2022	Bueno	ACTIVO
26653	SEDE CENTRAL	74	64	SOPORTE EXPOSITOR DE CARTELES - BANNER STANDS	746490850384	6/05/2022	Bueno	ACTIVO
26654	SEDE CENTRAL	74	64	SOPORTE EXPOSITOR DE CARTELES - BANNER STANDS	746490850385	6/05/2022	Bueno	ACTIVO
26655	SEDE CENTRAL	74	64	SOPORTE EXPOSITOR DE CARTELES - BANNER STANDS	746490850386	6/05/2022	Bueno	ACTIVO
26656	SEDE CENTRAL	74	64	SOPORTE EXPOSITOR DE CARTELES - BANNER STANDS	746490850387	6/05/2022	Bueno	ACTIVO
26657	SEDE CENTRAL	74	64	SOPORTE EXPOSITOR DE CARTELES - BANNER STANDS	746490850388	6/05/2022	Bueno	ACTIVO
26658	SEDE CENTRAL	74	64	SOPORTE EXPOSITOR DE CARTELES - BANNER STANDS	746490850389	6/05/2022	Bueno	ACTIVO
26659	SEDE CENTRAL	74	64	SOPORTE EXPOSITOR DE CARTELES - BANNER STANDS	746490850390	6/05/2022	Bueno	ACTIVO
26660	SEDE CENTRAL	74	64	SOPORTE EXPOSITOR DE CARTELES - BANNER STANDS	746490850391	6/05/2022	Bueno	ACTIVO
26661	SEDE CENTRAL	74	64	SOPORTE EXPOSITOR DE CARTELES - BANNER STANDS	746490850392	6/05/2022	Bueno	ACTIVO
26662	SEDE CENTRAL	74	64	SOPORTE EXPOSITOR DE CARTELES - BANNER STANDS	746490850393	6/05/2022	Bueno	ACTIVO
26663	SEDE CENTRAL	74	64	SOPORTE EXPOSITOR DE CARTELES - BANNER STANDS	746490850394	6/05/2022	Bueno	ACTIVO
26664	SEDE CENTRAL	74	64	SOPORTE EXPOSITOR DE CARTELES - BANNER STANDS	746490850395	6/05/2022	Bueno	ACTIVO
26665	SEDE CENTRAL	74	64	SOPORTE EXPOSITOR DE CARTELES - BANNER STANDS	746490850396	6/05/2022	Bueno	ACTIVO
26666	SEDE CENTRAL	74	64	SOPORTE EXPOSITOR DE CARTELES - BANNER STANDS	746490850397	6/05/2022	Bueno	ACTIVO
26667	SEDE CENTRAL	74	64	SOPORTE EXPOSITOR DE CARTELES - BANNER STANDS	746490850398	6/05/2022	Bueno	ACTIVO
26668	SEDE CENTRAL	74	64	SOPORTE EXPOSITOR DE CARTELES - BANNER STANDS	746490850399	6/05/2022	Bueno	ACTIVO
26669	SEDE CENTRAL	74	64	SOPORTE EXPOSITOR DE CARTELES - BANNER STANDS	746490850400	6/05/2022	Bueno	ACTIVO
26670	SEDE CENTRAL	74	64	SOPORTE EXPOSITOR DE CARTELES - BANNER STANDS	746490850401	6/05/2022	Bueno	ACTIVO
26671	SEDE CENTRAL	74	64	SOPORTE EXPOSITOR DE CARTELES - BANNER STANDS	746490850402	6/05/2022	Bueno	ACTIVO
26672	SEDE CENTRAL	74	64	SOPORTE EXPOSITOR DE CARTELES - BANNER STANDS	746490850403	6/05/2022	Bueno	ACTIVO
26673	SEDE CENTRAL	74	64	SOPORTE EXPOSITOR DE CARTELES - BANNER STANDS	746490850404	6/05/2022	Bueno	ACTIVO
26674	SEDE CENTRAL	74	64	SOPORTE EXPOSITOR DE CARTELES - BANNER STANDS	746490850405	6/05/2022	Bueno	ACTIVO
26675	SEDE CENTRAL	74	64	SOPORTE EXPOSITOR DE CARTELES - BANNER STANDS	746490850406	6/05/2022	Bueno	ACTIVO
26676	SEDE CENTRAL	74	64	SOPORTE EXPOSITOR DE CARTELES - BANNER STANDS	746490850407	6/05/2022	Bueno	ACTIVO
26677	SEDE CENTRAL	74	64	SOPORTE EXPOSITOR DE CARTELES - BANNER STANDS	746490850408	6/05/2022	Bueno	ACTIVO
26678	SEDE CENTRAL	74	64	SOPORTE EXPOSITOR DE CARTELES - BANNER STANDS	746490850308	28/05/2020	Bueno	ACTIVO
26679	SEDE CENTRAL	74	64	ARMARIO DE MADERA	746405920065	31/12/1997	Regular	ACTIVO
26680	SEDE CENTRAL	74	64	ARMARIO DE MADERA	746405920157	18/04/2000	Bueno	ACTIVO
26681	SEDE CENTRAL	74	64	ARMARIO DE MADERA	746405920161	18/04/2000	Bueno	ACTIVO
26682	SEDE CENTRAL	74	64	CAJONERA RODABLE DE MADERA	746419030002	30/11/1998	Regular	ACTIVO
26683	SEDE CENTRAL	74	64	CAJONERA RODABLE DE MELAMINA	746419250038	1/01/1992	Bueno	ACTIVO
26684	SEDE CENTRAL	74	64	CAJONERA RODABLE DE MELAMINA	746419250040	15/03/2004	Bueno	ACTIVO
26685	SEDE CENTRAL	74	64	CAJONERA RODABLE DE MELAMINA	746419250064	11/09/1999	Bueno	ACTIVO
26686	SEDE CENTRAL	74	64	CAJONERA RODABLE DE MELAMINA	746419250070	30/11/2009	Bueno	ACTIVO
26687	SEDE CENTRAL	74	64	CAJONERA RODABLE DE MELAMINA	746419250075	26/01/2011	Regular	ACTIVO
26688	SEDE CENTRAL	74	64	CAJONERA RODABLE DE MELAMINA	746419250079	24/06/2011	Bueno	ACTIVO
26689	SEDE CENTRAL	74	64	CAJONERA RODABLE DE MELAMINA	746419250080	24/06/2011	Bueno	ACTIVO
26690	SEDE CENTRAL	74	64	CAJONERA RODABLE DE MELAMINA	746419250081	24/06/2011	Bueno	ACTIVO
26691	SEDE CENTRAL	74	64	CAJONERA RODABLE DE MELAMINA	746419250082	24/06/2011	Regular	ACTIVO
26692	SEDE CENTRAL	74	64	CAJONERA RODABLE DE MELAMINA	746419250083	24/06/2011	Regular	ACTIVO
26693	SEDE CENTRAL	74	64	CAJONERA RODABLE DE MELAMINA	746419250084	24/06/2011	Regular	ACTIVO
26694	SEDE CENTRAL	74	64	CAJONERA RODABLE DE MELAMINA	746419250085	24/06/2011	Regular	ACTIVO

N°	Nombre del Local	Grupo [1]	Clase [2]	Denominación (Del SINABIP)	Código Patrimonial (Númerico)	Fechas de Adquisición	Estado [3]	Condición [4]
26695	SEDE CENTRAL	74	64	CAJONERA RODABLE DE MELAMINA	746419250086	24/06/2011	Regular	ACTIVO
26696	SEDE CENTRAL	74	64	CAJONERA RODABLE DE MELAMINA	746419250087	24/06/2011	Bueno	ACTIVO
26697	SEDE CENTRAL	74	64	CAJONERA RODABLE DE MELAMINA	746419250088	24/06/2011	Bueno	ACTIVO
26698	SEDE CENTRAL	74	64	CAJONERA RODABLE DE MELAMINA	746419250089	24/06/2011	Bueno	ACTIVO
26699	SEDE CENTRAL	74	64	CAJONERA RODABLE DE MELAMINA	746419250091	5/10/2011	Regular	ACTIVO
26700	SEDE CENTRAL	74	64	CENICERO DE PIE (MAYOR A 1/4 UIT)	746429660061	9/01/1992	Regular	ACTIVO
26701	SEDE CENTRAL	74	64	CREDENZA DE MELAMINA	746432710155	12/03/2013	Bueno	ACTIVO
26702	SEDE CENTRAL	74	64	ESCRITORIO DE MELAMINA	746437450784	12/07/2012	Bueno	ACTIVO
26703	SEDE CENTRAL	74	64	ESCRITORIO DE MELAMINA	746437450785	12/07/2012	Bueno	ACTIVO
26704	SEDE CENTRAL	74	64	ESCRITORIO DE MELAMINA	746437450786	12/07/2012	Bueno	ACTIVO
26705	SEDE CENTRAL	74	64	ESCRITORIO DE MELAMINA	746437450787	12/07/2012	Bueno	ACTIVO
26706	SEDE CENTRAL	74	64	ESCRITORIO DE MELAMINA	746437450788	12/07/2012	Bueno	ACTIVO
26707	SEDE CENTRAL	74	64	ESCRITORIO DE MELAMINA	746437450789	12/07/2012	Bueno	ACTIVO
26708	SEDE CENTRAL	74	64	ESCRITORIO DE MELAMINA	746437450790	12/07/2012	Bueno	ACTIVO
26709	SEDE CENTRAL	74	64	ESCRITORIO DE MELAMINA	746437450791	12/07/2012	Bueno	ACTIVO
26710	SEDE CENTRAL	74	64	ESCRITORIO DE MELAMINA	746437450792	12/07/2012	Bueno	ACTIVO
26711	SEDE CENTRAL	74	64	ESCRITORIO DE MELAMINA	746437450793	12/07/2012	Bueno	ACTIVO
26712	SEDE CENTRAL	74	64	ESCRITORIO DE MELAMINA	746437450794	12/07/2012	Bueno	ACTIVO
26713	SEDE CENTRAL	74	64	ESCRITORIO DE MELAMINA	746437450795	12/07/2012	Bueno	ACTIVO
26714	SEDE CENTRAL	74	64	ESCRITORIO DE MELAMINA	746437450868	12/03/2013	Bueno	ACTIVO
26715	SEDE CENTRAL	74	64	ESCRITORIO DE MELAMINA	746437450965	18/07/2013	Bueno	ACTIVO
26716	SEDE CENTRAL	74	64	ESCRITORIO DE MELAMINA	746437450966	18/07/2013	Bueno	ACTIVO
26717	SEDE CENTRAL	74	64	ESCRITORIO DE MELAMINA	746437450967	18/07/2013	Bueno	ACTIVO
26718	SEDE CENTRAL	74	64	ESCRITORIO DE MELAMINA	746437450969	18/07/2013	Bueno	ACTIVO
26719	SEDE CENTRAL	74	64	ESTANTE DE MELAMINA	746441520443	12/03/2013	Bueno	ACTIVO
26720	SEDE CENTRAL	74	64	ESTANTE DE MELAMINA	746441520444	12/03/2013	Bueno	ACTIVO
26721	SEDE CENTRAL	74	64	ESTANTE DE MELAMINA	746441520445	12/03/2013	Bueno	ACTIVO
26722	SEDE CENTRAL	74	64	MESA DE MELAMINA	746450560317	12/03/2013	Bueno	ACTIVO
26723	SEDE CENTRAL	74	64	MESITA DE MADERA PARA MAQUINA DE ESCRIBIR	746454750113	1/01/1975	Regular	ACTIVO
26724	SEDE CENTRAL	74	64	MODULO DE MELAMINA	746460980045	28/12/1999	Bueno	ACTIVO
26725	SEDE CENTRAL	74	64	MODULO DE MELAMINA	746460980050	18/04/2000	Bueno	ACTIVO
26726	SEDE CENTRAL	74	64	MODULO DE MELAMINA PARA COMPUTADORA	746461240057	15/03/2004	Bueno	ACTIVO
26727	SEDE CENTRAL	74	64	PERCHERO DE MADERA (MAYOR A 1/4 UIT)	746471020013	9/01/1992	Regular	ACTIVO
26728	SEDE CENTRAL	74	64	PIZARRA ACRILICA	746473050009	31/12/1992	Regular	ACTIVO
26729	SEDE CENTRAL	74	64	SILLON FIJO DE METAL	746487970588	19/09/2012	Bueno	ACTIVO
26730	SEDE CENTRAL	74	64	SILLON FIJO DE METAL	746487970592	19/09/2012	Bueno	ACTIVO
26731	SEDE CENTRAL	74	64	SILLON GIRATORIO DE METAL	746489332221	7/12/2011	Regular	ACTIVO
26732	SEDE CENTRAL	74	64	SILLON GIRATORIO DE METAL	746489332225	7/12/2011	Regular	ACTIVO
26733	SEDE CENTRAL	74	64	SILLON GIRATORIO DE METAL	746489332454	24/10/2012	Bueno	ACTIVO
26734	SEDE CENTRAL	74	64	SILLON GIRATORIO DE METAL	746489332457	24/10/2012	Bueno	ACTIVO
26735	SEDE CENTRAL	74	64	SILLON GIRATORIO DE METAL	746489332458	24/10/2012	Bueno	ACTIVO
26736	SEDE CENTRAL	74	64	SILLON GIRATORIO DE METAL	746489332460	24/10/2012	Bueno	ACTIVO
26737	SEDE CENTRAL	74	64	SILLON GIRATORIO DE METAL	746489332462	24/10/2012	Bueno	ACTIVO
26738	SEDE CENTRAL	74	64	SILLON GIRATORIO DE METAL	746489332472	24/10/2012	Bueno	ACTIVO
26739	SEDE CENTRAL	74	64	SILLON GIRATORIO DE METAL	746489332487	24/10/2012	Regular	ACTIVO
26740	SEDE CENTRAL	74	64	SILLON MODULAR	746489500022	26/05/2016	Bueno	ACTIVO
26741	SEDE CENTRAL	74	64	SILLON MODULAR	746489500023	26/05/2016	Bueno	ACTIVO
26742	SEDE CENTRAL	74	64	SILLON MODULAR	746489500024	26/05/2016	Bueno	ACTIVO
26743	SEDE CENTRAL	74	64	ESCRITORIO DE MELAMINA	746437450799	12/03/2013	Bueno	ACTIVO
26744	SEDE CENTRAL	74	64	ESTANTE DE MELAMINA	746441520439	12/03/2013	Bueno	ACTIVO
26745	SEDE CENTRAL	74	64	SILLON FIJO DE METAL	746487970591	19/09/2012	Bueno	ACTIVO
26746	SEDE CENTRAL	74	64	SILLON GIRATORIO DE METAL	746489332466	24/10/2012	Regular	ACTIVO
26747	SEDE CENTRAL	74	64	ESCRITORIO DE MELAMINA	746437450797	12/03/2013	Bueno	ACTIVO
26748	SEDE CENTRAL	74	64	ESTANTE DE MELAMINA	746441520440	12/03/2013	Bueno	ACTIVO
26749	SEDE CENTRAL	74	64	SILLON FIJO DE METAL	746487970596	19/09/2012	Bueno	ACTIVO
26750	SEDE CENTRAL	74	64	SILLON GIRATORIO DE METAL	746489332467	24/10/2012	Regular	ACTIVO
26751	SEDE CENTRAL	74	64	BANCO DE MADERA	746412710009	31/12/1997	Regular	ACTIVO
26752	SEDE CENTRAL	74	64	CAJONERA RODABLE DE MELAMINA	746419250074	26/01/2011	Bueno	ACTIVO
26753	SEDE CENTRAL	74	64	CAJONERA RODABLE DE MELAMINA	746419250099	13/10/2011	Regular	ACTIVO
26754	SEDE CENTRAL	74	64	ESCRITORIO DE MELAMINA	746437450796	12/03/2013	Bueno	ACTIVO
26755	SEDE CENTRAL	74	64	ESCRITORIO DE MELAMINA	746437450964	18/07/2013	Bueno	ACTIVO
26756	SEDE CENTRAL	74	64	ESTANTE DE MELAMINA	746441520441	12/03/2013	Bueno	ACTIVO
26757	SEDE CENTRAL	74	64	ESTANTE DE MELAMINA	746441520442	12/03/2013	Bueno	ACTIVO
26758	SEDE CENTRAL	74	64	ESTANTE DE MELAMINA	746441520446	12/03/2013	Bueno	ACTIVO
26759	SEDE CENTRAL	74	64	ESTANTE DE MELAMINA	746441520447	12/03/2013	Bueno	ACTIVO
26760	SEDE CENTRAL	74	64	ESTANTE DE MELAMINA	746441520448	12/03/2013	Bueno	ACTIVO
26761	SEDE CENTRAL	74	64	MODULO DE MELAMINA	746460980287	12/03/2013	Bueno	ACTIVO
26762	SEDE CENTRAL	74	64	PERCHERO DE MADERA (MAYOR A 1/4 UIT)	746471020011	9/01/1992	Regular	ACTIVO
26763	SEDE CENTRAL	74	64	SILLON GIRATORIO DE METAL	746489332149	6/12/2011	Regular	ACTIVO
26764	SEDE CENTRAL	74	64	SILLON GIRATORIO DE METAL	746489332485	24/10/2012	Bueno	ACTIVO
26765	SEDE CENTRAL	74	64	SOFA DE MADERA	746490010343	26/05/2016	Bueno	ACTIVO
26766	SEDE CENTRAL	74	64	SOFA DE MADERA	746490010344	26/05/2016	Bueno	ACTIVO
26767	SEDE CENTRAL	74	64	CREDENZA DE MELAMINA	746432710156	12/03/2013	Bueno	ACTIVO
26768	SEDE CENTRAL	74	64	MESA DE REUNIONES	746452030112	12/03/2013	Bueno	ACTIVO
26769	SEDE CENTRAL	74	64	MODULO DE MELAMINA PARA COMPUTADORA	746461240141	12/03/2013	Bueno	ACTIVO
26770	SEDE CENTRAL	74	64	PANTALLA ECRAN	746466950065	8/11/2012	Bueno	ACTIVO
26771	SEDE CENTRAL	74	64	PIZARRA ACRILICA	746473050048	31/12/1992	Regular	ACTIVO
26772	SEDE CENTRAL	74	64	SILLON GIRATORIO DE METAL	746489332455	24/10/2012	Bueno	ACTIVO
26773	SEDE CENTRAL	74	64	SILLON GIRATORIO DE METAL	746489332456	24/10/2012	Bueno	ACTIVO
26774	SEDE CENTRAL	74	64	SILLON GIRATORIO DE METAL	746489332459	24/10/2012	Bueno	ACTIVO
26775	SEDE CENTRAL	74	64	SILLON GIRATORIO DE METAL	746489332461	24/10/2012	Bueno	ACTIVO
26776	SEDE CENTRAL	74	64	SILLON GIRATORIO DE METAL	746489332463	24/10/2012	Bueno	ACTIVO
26777	SEDE CENTRAL	74	64	SILLON GIRATORIO DE METAL	746489332464	24/10/2012	Bueno	ACTIVO
26778	SEDE CENTRAL	74	64	SILLON GIRATORIO DE METAL	746489332465	24/10/2012	Bueno	ACTIVO
26779	SEDE CENTRAL	74	64	SOFA DE MADERA	746490010401	26/05/2016	Bueno	ACTIVO
26780	SEDE CENTRAL	74	64	ESCRITORIO DE MELAMINA	746437450968	18/07/2013	Bueno	ACTIVO
26781	SEDE CENTRAL	74	64	MODULO DE MELAMINA	746460980288	12/03/2013	Bueno	ACTIVO
26782	SEDE CENTRAL	74	64	MUEBLE BAR	746465820003	12/03/2013	Bueno	ACTIVO
26783	SEDE CENTRAL	74	64	SILLON FIJO DE METAL	746487970584	19/09/2012	Bueno	ACTIVO
26784	SEDE CENTRAL	74	64	SILLON FIJO DE METAL	746487970594	19/09/2012	Bueno	ACTIVO
26785	SEDE CENTRAL	74	64	SILLON GIRATORIO DE METAL	746489332430	19/09/2012	Bueno	ACTIVO

N°	Nombre del Local	Grupo [1]	Clase [2]	Denominación (Del SINABIP)	Código Patrimonial (Númerico)	Fechas de Adquisición	Estado [3]	Condición [4]
26786	SEDE CENTRAL	74	64	BANCO METALICO	746413380022	31/12/1999	Regular	ACTIVO
26787	SEDE CENTRAL	74	64	CAJONERA RODABLE DE MELAMINA	746419250098	13/10/2011	Bueno	ACTIVO
26788	SEDE CENTRAL	74	64	CREDENZA DE MELAMINA	746432710284	27/12/2013	Bueno	ACTIVO
26789	SEDE CENTRAL	74	64	ESCRITORIO DE MELAMINA	746437450926	10/05/2013	Bueno	ACTIVO
26790	SEDE CENTRAL	74	64	ESCRITORIO DE MELAMINA	746437450972	18/07/2013	Bueno	ACTIVO
26791	SEDE CENTRAL	74	64	ESCRITORIO DE MELAMINA	746437451108	27/12/2013	Bueno	ACTIVO
26792	SEDE CENTRAL	74	64	ESCRITORIO DE MELAMINA	746437451109	27/12/2013	Bueno	ACTIVO
26793	SEDE CENTRAL	74	64	ESCRITORIO DE MELAMINA	746437451112	27/12/2013	Bueno	ACTIVO
26794	SEDE CENTRAL	74	64	ESCRITORIO DE MELAMINA	746437451113	27/12/2013	Bueno	ACTIVO
26795	SEDE CENTRAL	74	64	ESCRITORIO DE MELAMINA	746437451114	27/12/2013	Bueno	ACTIVO
26796	SEDE CENTRAL	74	64	ESCRITORIO DE METAL	746437790834	27/12/2013	Bueno	ACTIVO
26797	SEDE CENTRAL	74	64	ESTANTE DE MELAMINA	746441520459	12/03/2013	Bueno	ACTIVO
26798	SEDE CENTRAL	74	64	ESTANTE DE MELAMINA	746441520610	27/12/2013	Bueno	ACTIVO
26799	SEDE CENTRAL	74	64	ESTANTE DE MELAMINA	746441520611	27/12/2013	Bueno	ACTIVO
26800	SEDE CENTRAL	74	64	ESTANTE DE MELAMINA	746441520613	27/12/2013	Bueno	ACTIVO
26801	SEDE CENTRAL	74	64	ESTANTE DE MELAMINA	746441520614	27/12/2013	Bueno	ACTIVO
26802	SEDE CENTRAL	74	64	ESTANTE DE MELAMINA	746441520704	27/12/2013	Bueno	ACTIVO
26803	SEDE CENTRAL	74	64	ESTANTE DE MELAMINA	746441520705	27/12/2013	Bueno	ACTIVO
26804	SEDE CENTRAL	74	64	ESTANTE DE MELAMINA	746441520706	27/12/2013	Bueno	ACTIVO
26805	SEDE CENTRAL	74	64	ESTANTE DE MELAMINA	746441520928	17/06/2016	Bueno	ACTIVO
26806	SEDE CENTRAL	74	64	GABINETE DE MELAMINA	746444820378	27/12/2013	Bueno	ACTIVO
26807	SEDE CENTRAL	74	64	GABINETE DE MELAMINA	746444820379	27/12/2013	Bueno	ACTIVO
26808	SEDE CENTRAL	74	64	GABINETE DE MELAMINA	746444820380	27/12/2013	Bueno	ACTIVO
26809	SEDE CENTRAL	74	64	GABINETE DE MELAMINA	746444820381	27/12/2013	Bueno	ACTIVO
26810	SEDE CENTRAL	74	64	GABINETE DE MELAMINA	746444820382	27/12/2013	Bueno	ACTIVO
26811	SEDE CENTRAL	74	64	GABINETE DE MELAMINA	746444820383	27/12/2013	Bueno	ACTIVO
26812	SEDE CENTRAL	74	64	MESA DE MELAMINA	746450560366	18/07/2013	Bueno	ACTIVO
26813	SEDE CENTRAL	74	64	SILLA FIJA DE METAL	746481871734	22/06/2013	Bueno	ACTIVO
26814	SEDE CENTRAL	74	64	SILLA FIJA DE METAL	746481871859	22/06/2013	Bueno	ACTIVO
26815	SEDE CENTRAL	74	64	SILLON GIRATORIO DE METAL	746489331616	29/03/2011	Regular	ACTIVO
26816	SEDE CENTRAL	74	64	SILLON GIRATORIO DE METAL	746489332423	19/09/2012	Bueno	ACTIVO
26817	SEDE CENTRAL	74	64	SILLON GIRATORIO DE METAL	746489332928	22/06/2013	Bueno	ACTIVO
26818	SEDE CENTRAL	74	64	SILLON GIRATORIO DE METAL	746489332944	22/06/2013	Bueno	ACTIVO
26819	SEDE CENTRAL	74	64	SILLON GIRATORIO DE METAL	746489332962	22/06/2013	Bueno	ACTIVO
26820	SEDE CENTRAL	74	64	SILLON GIRATORIO DE METAL	746489332969	22/06/2013	Bueno	ACTIVO
26821	SEDE CENTRAL	74	64	SILLON GIRATORIO DE METAL	746489333272	22/06/2013	Bueno	ACTIVO
26822	SEDE CENTRAL	74	64	CAJA DE SEGURIDAD	746418470003	24/02/2015	Bueno	ACTIVO
26823	SEDE CENTRAL	74	64	CAJONERA RODABLE DE MELAMINA	746419250093	13/10/2011	Bueno	ACTIVO
26824	SEDE CENTRAL	74	64	CREDENZA DE MELAMINA	746432710344	26/03/2014	Bueno	ACTIVO
26825	SEDE CENTRAL	74	64	MESA DE REUNIONES	746452030126	27/12/2013	Bueno	ACTIVO
26826	SEDE CENTRAL	74	64	PIZARRA ACRILICA	746473050177	7/06/2006	Regular	ACTIVO
26827	SEDE CENTRAL	74	64	SILLON GIRATORIO DE METAL	746489333404	22/06/2013	Bueno	ACTIVO
26828	SEDE CENTRAL	74	64	SILLON GIRATORIO DE METAL	746489333405	22/06/2013	Bueno	ACTIVO
26829	SEDE CENTRAL	74	64	SILLON GIRATORIO DE METAL	746489333414	22/06/2013	Bueno	ACTIVO
26830	SEDE CENTRAL	74	64	SILLON GIRATORIO DE METAL	746489333415	22/06/2013	Bueno	ACTIVO
26831	SEDE CENTRAL	74	64	SILLON GIRATORIO DE METAL	746489333419	22/06/2013	Bueno	ACTIVO
26832	SEDE CENTRAL	74	64	ESCRITORIO DE MELAMINA	746437450971	18/07/2013	Bueno	ACTIVO
26833	SEDE CENTRAL	74	64	ESCRITORIO DE METAL	746437790139	1/01/1990	Bueno	ACTIVO
26834	SEDE CENTRAL	74	64	GABINETE DE MELAMINA	746444820477	27/12/2013	Bueno	ACTIVO
26835	SEDE CENTRAL	74	64	SILLA FIJA DE METAL	746481871787	22/06/2013	Bueno	ACTIVO
26836	SEDE CENTRAL	74	64	SILLON GIRATORIO DE METAL	746489332930	22/06/2013	Regular	ACTIVO
26837	SEDE CENTRAL	74	64	SILLON GIRATORIO DE METAL	746489332940	22/06/2013	Bueno	ACTIVO
26838	SEDE CENTRAL	74	64	ESCRITORIO DE MELAMINA	746437451071	27/12/2013	Bueno	ACTIVO
26839	SEDE CENTRAL	74	64	ESCRITORIO DE MELAMINA	746437451110	27/12/2013	Bueno	ACTIVO
26840	SEDE CENTRAL	74	64	GABINETE DE MELAMINA	746444820372	27/12/2013	Bueno	ACTIVO
26841	SEDE CENTRAL	74	64	GABINETE DE MELAMINA	746444820373	27/12/2013	Bueno	ACTIVO
26842	SEDE CENTRAL	74	64	SILLA GIRATORIA DE METAL	746483902428	31/12/2015	Bueno	ACTIVO
26843	SEDE CENTRAL	74	64	SILLON GIRATORIO DE METAL	746489332957	22/06/2013	Bueno	ACTIVO
26844	SEDE CENTRAL	74	64	CREDENZA DE MELAMINA	746432710283	27/12/2013	Bueno	ACTIVO
26845	SEDE CENTRAL	74	64	ESCRITORIO DE MELAMINA	746437451214	27/12/2013	Bueno	ACTIVO
26846	SEDE CENTRAL	74	64	ESCRITORIO DE METAL	746437790823	27/12/2013	Bueno	ACTIVO
26847	SEDE CENTRAL	74	64	ESTANTE DE MELAMINA	746441520253	13/05/2011	Regular	ACTIVO
26848	SEDE CENTRAL	74	64	ESTANTE DE MELAMINA	746441520460	12/03/2013	Bueno	ACTIVO
26849	SEDE CENTRAL	74	64	ESTANTE DE MELAMINA	746441520707	27/12/2013	Bueno	ACTIVO
26850	SEDE CENTRAL	74	64	GABINETE DE MELAMINA	746444820374	27/12/2013	Bueno	ACTIVO
26851	SEDE CENTRAL	74	64	GABINETE DE MELAMINA	746444820377	27/12/2013	Bueno	ACTIVO
26852	SEDE CENTRAL	74	64	SILLA FIJA DE METAL	746481870754	27/03/2007	Regular	ACTIVO
26853	SEDE CENTRAL	74	64	SILLA FIJA DE METAL	746481870767	27/03/2007	Regular	ACTIVO
26854	SEDE CENTRAL	74	64	SILLA GIRATORIA DE METAL	746483902432	31/12/2015	Bueno	ACTIVO
26855	SEDE CENTRAL	74	64	SILLON GIRATORIO DE METAL	746489332927	22/06/2013	Bueno	ACTIVO
26856	SEDE CENTRAL	74	64	SILLON GIRATORIO DE METAL	746489332929	22/06/2013	Bueno	ACTIVO
26857	SEDE CENTRAL	74	64	SILLON GIRATORIO DE METAL	746489332946	22/06/2013	Bueno	ACTIVO
26858	SEDE CENTRAL	74	64	PIZARRA ACRILICA	746473050039	31/12/1997	Regular	ACTIVO
26859	SEDE CENTRAL	74	64	ESCRITORIO DE MELAMINA	746437451111	27/12/2013	Bueno	ACTIVO
26860	SEDE CENTRAL	74	64	GABINETE DE MELAMINA	746444820375	27/12/2013	Bueno	ACTIVO
26861	SEDE CENTRAL	74	64	SILLON GIRATORIO DE METAL	746489332942	22/06/2013	Bueno	ACTIVO
26862	SEDE CENTRAL	74	64	GABINETE DE METAL	746444910128	13/12/2016	Bueno	ACTIVO
26863	SEDE CENTRAL	74	64	ESCRITORIO DE MELAMINA	746437451151	27/12/2013	Bueno	ACTIVO
26864	SEDE CENTRAL	74	64	CREDENZA DE MELAMINA	746432710027	30/06/2010	Bueno	ACTIVO
26865	SEDE CENTRAL	74	64	MODULO DE MELAMINA	746460980176	15/07/2010	Bueno	ACTIVO
26866	SEDE CENTRAL	74	64	ESCRITORIO DE MELAMINA	746437451947	23/09/2015	Bueno	ACTIVO
26867	SEDE CENTRAL	74	64	CREDENZA DE MELAMINA	746432710568	7/12/2021	Bueno	ACTIVO
26868	SEDE CENTRAL	74	64	CREDENZA DE MELAMINA	746432710569	7/12/2021	Bueno	ACTIVO
26869	SEDE CENTRAL	74	64	ESCRITORIO DE MELAMINA	746437452533	7/12/2021	Bueno	ACTIVO
26870	SEDE CENTRAL	74	64	ESCRITORIO DE MELAMINA	746437452534	7/12/2021	Bueno	ACTIVO
26871	SEDE CENTRAL	74	64	MESA DE MELAMINA	746450560557	7/12/2021	Bueno	ACTIVO
26872	SEDE CENTRAL	74	64	SILLA FIJA DE METAL	746481873165	1/12/2021	Bueno	ACTIVO
26873	SEDE CENTRAL	74	64	SILLA FIJA DE METAL	746481873166	1/12/2021	Bueno	ACTIVO
26874	SEDE CENTRAL	74	64	SILLA FIJA DE METAL	746481873167	1/12/2021	Bueno	ACTIVO
26875	SEDE CENTRAL	74	64	SILLA GIRATORIA DE METAL	746483903004	29/11/2021	Bueno	ACTIVO
26876	SEDE CENTRAL	74	64	SILLA GIRATORIA DE METAL	746483903005	29/11/2021	Bueno	ACTIVO

N°	Nombre del Local	Grupo [1]	Clase [2]	Denominación (Del SINABIP)	Código Patrimonial (Númerico)	Fechas de Adquisición	Estado [3]	Condición [4]
26877	SEDE CENTRAL	74	64	SILLA GIRATORIA DE METAL	746483903006	29/11/2021	Bueno	ACTIVO
26878	SEDE CENTRAL	74	64	SILLA GIRATORIA DE METAL	746483903007	29/11/2021	Bueno	ACTIVO
26879	SEDE CENTRAL	74	64	SILLA GIRATORIA DE METAL	746483903008	29/11/2021	Bueno	ACTIVO
26880	SEDE CENTRAL	74	64	SILLA GIRATORIA DE METAL	746483903009	29/11/2021	Bueno	ACTIVO
26881	SEDE CENTRAL	74	64	SILLA GIRATORIA DE METAL	746483903010	29/11/2021	Bueno	ACTIVO
26882	SEDE CENTRAL	74	64	SILLA GIRATORIA DE METAL	746483903011	29/11/2021	Bueno	ACTIVO
26883	SEDE CENTRAL	74	64	SILLA GIRATORIA DE METAL	746483903012	29/11/2021	Bueno	ACTIVO
26884	SEDE CENTRAL	74	64	SILLA GIRATORIA DE METAL	746483903013	29/11/2021	Bueno	ACTIVO
26885	SEDE CENTRAL	74	64	SILLA GIRATORIA DE METAL	746483903014	1/12/2021	Bueno	ACTIVO
26886	SEDE CENTRAL	74	64	SILLA GIRATORIA DE METAL	746483903015	1/12/2021	Bueno	ACTIVO
26887	SEDE CENTRAL	74	64	SILLA GIRATORIA DE METAL	746483903016	1/12/2021	Bueno	ACTIVO
26888	SEDE CENTRAL	74	64	SILLA GIRATORIA DE METAL	746483903017	1/12/2021	Bueno	ACTIVO
26889	SEDE CENTRAL	74	64	SILLA GIRATORIA DE METAL	746483903063	1/06/2022	Bueno	ACTIVO
26890	SEDE CENTRAL	74	64	SILLA GIRATORIA DE METAL	746483903064	1/06/2022	Bueno	ACTIVO
26891	SEDE CENTRAL	74	64	SILLA GIRATORIA DE METAL	746483903065	1/06/2022	Bueno	ACTIVO
26892	SEDE CENTRAL	74	64	SILLA GIRATORIA DE METAL	746483903066	1/06/2022	Bueno	ACTIVO
26893	SEDE CENTRAL	74	64	SILLA GIRATORIA DE METAL	746483903067	1/06/2022	Bueno	ACTIVO
26894	SEDE CENTRAL	74	64	SILLA GIRATORIA DE METAL	746483903068	1/06/2022	Bueno	ACTIVO
26895	SEDE CENTRAL	74	64	SILLA GIRATORIA DE METAL	746483903069	1/06/2022	Bueno	ACTIVO
26896	SEDE CENTRAL	74	64	SILLA GIRATORIA DE METAL	746483903070	1/06/2022	Bueno	ACTIVO
26897	SEDE CENTRAL	74	64	SILLA GIRATORIA DE METAL	746483903071	1/06/2022	Bueno	ACTIVO
26898	SEDE CENTRAL	74	64	GABINETE DE METAL	746444910017	7/06/2006	Regular	ACTIVO
26899	SEDE CENTRAL	74	64	GABINETE DE METAL	746444910048	31/12/2008	Bueno	ACTIVO
26900	SEDE CENTRAL	74	64	GABINETE DE METAL	746444910065	15/12/2011	Regular	ACTIVO
26901	SEDE CENTRAL	74	64	SILLON GIRATORIO DE METAL	746489333574	26/12/2013	Bueno	ACTIVO
26902	SEDE CENTRAL	74	64	SILLON GIRATORIO DE METAL	746489332563	24/10/2012	Bueno	ACTIVO
26903	SEDE CENTRAL	74	64	GABINETE DE METAL	746444910005	31/12/1999	Malo	ACTIVO
26904	SEDE CENTRAL	74	64	ARMARIO DE METAL	746406600070	31/12/1997	Regular	ACTIVO
26905	SEDE CENTRAL	74	64	GABINETE DE METAL	746444910015	7/06/2006	Bueno	ACTIVO
26906	SEDE CENTRAL	74	64	GABINETE DE METAL	746444910066	15/12/2011	Regular	ACTIVO
26907	SEDE CENTRAL	74	64	GABINETE DE METAL	746444910111	26/08/2015	Bueno	ACTIVO
26908	SEDE CENTRAL	74	64	SILLA FIJA DE METAL	746481871888	22/06/2013	Bueno	ACTIVO
26909	SEDE CENTRAL	74	64	SILLON GIRATORIO DE METAL	746489332931	22/06/2013	Bueno	ACTIVO
26910	SEDE CENTRAL	74	64	ESCALERA METALICA TIPO TIJERA	746436440009	17/11/2006	Regular	ACTIVO
26911	SEDE CENTRAL	74	64	ESCRITORIO DE METAL Y MELAMINA	746438810187	26/09/2019	Bueno	ACTIVO
26912	SEDE CENTRAL	74	64	GABINETE DE MELAMINA	746444820087	28/10/2011	Bueno	ACTIVO
26913	SEDE CENTRAL	74	64	ARCHIVADOR DE MADERA	746403210077	31/12/1997	Regular	ACTIVO
26914	SEDE CENTRAL	74	64	ARMARIO DE MADERA	746405920260	1/01/1987	Bueno	ACTIVO
26915	SEDE CENTRAL	74	64	ARMARIO DE MADERA	746405920348	22/06/2000	Regular	ACTIVO
26916	SEDE CENTRAL	74	64	ESCRITORIO DE MELAMINA	746437452380	17/08/2018	Bueno	ACTIVO
26917	SEDE CENTRAL	74	64	ESCRITORIO DE MELAMINA	746437452381	17/08/2018	Bueno	ACTIVO
26918	SEDE CENTRAL	74	64	ESCRITORIO DE MELAMINA	746437452385	17/08/2018	Bueno	ACTIVO
26919	SEDE CENTRAL	74	64	ESCRITORIO DE MELAMINA	746437452396	17/08/2018	Bueno	ACTIVO
26920	SEDE CENTRAL	74	64	ESCRITORIO DE MELAMINA	746437452397	17/08/2018	Bueno	ACTIVO
26921	SEDE CENTRAL	74	64	GABINETE DE MELAMINA	746444820148	20/07/2012	Bueno	ACTIVO
26922	SEDE CENTRAL	74	64	GABINETE DE MELAMINA	746444820217	11/03/2013	Bueno	ACTIVO
26923	SEDE CENTRAL	74	64	GABINETE DE MELAMINA	746444820365	27/12/2013	Bueno	ACTIVO
26924	SEDE CENTRAL	74	64	GABINETE DE MELAMINA	746444820866	29/12/2014	Bueno	ACTIVO
26925	SEDE CENTRAL	74	64	GABINETE DE MELAMINA	746444820872	29/12/2014	Bueno	ACTIVO
26926	SEDE CENTRAL	74	64	MESA DE METAL Y MELAMINA	746451860059	15/03/2004	Regular	ACTIVO
26927	SEDE CENTRAL	74	64	MESA DE METAL Y MELAMINA	746451860167	15/03/2004	Regular	ACTIVO
26928	SEDE CENTRAL	74	64	MESITA DE METAL PARA MAQUINA DE ESCRIBIR	746456780022	1/01/1977	Regular	ACTIVO
26929	SEDE CENTRAL	74	64	MODULO DE MELAMINA	746460980007	15/03/2004	Regular	ACTIVO
26930	SEDE CENTRAL	74	64	PERCHERO DE MADERA (MAYOR A 1/4 UIT)	746471020034	9/01/1992	Regular	ACTIVO
26931	SEDE CENTRAL	74	64	PIZARRA ACRILICA	746473050167	2/01/2006	Regular	ACTIVO
26932	SEDE CENTRAL	74	64	SILLA FIJA DE MADERA	746481190423	24/04/2002	Regular	ACTIVO
26933	SEDE CENTRAL	74	64	SILLA FIJA DE METAL	746481870998	1/07/2011	Regular	ACTIVO
26934	SEDE CENTRAL	74	64	SILLA FIJA DE METAL	746481871000	1/07/2011	Regular	ACTIVO
26935	SEDE CENTRAL	74	64	SILLA FIJA DE METAL	746481871034	1/07/2011	Regular	ACTIVO
26936	SEDE CENTRAL	74	64	SILLA GIRATORIA DE METAL	746483902282	6/11/2015	Bueno	ACTIVO
26937	SEDE CENTRAL	74	64	SILLA GIRATORIA DE METAL	746483902284	6/11/2015	Bueno	ACTIVO
26938	SEDE CENTRAL	74	64	SILLA GIRATORIA DE METAL	746483902303	6/11/2015	Bueno	ACTIVO
26939	SEDE CENTRAL	74	64	SILLON GIRATORIO DE METAL	746489331727	1/07/2011	Regular	ACTIVO
26940	SEDE CENTRAL	74	64	SILLON GIRATORIO DE METAL	746489331890	1/07/2011	Regular	ACTIVO
26941	SEDE CENTRAL	74	64	SILLON GIRATORIO DE METAL	746489332192	6/12/2011	Bueno	ACTIVO
26942	SEDE CENTRAL	74	64	SILLON GIRATORIO DE METAL	746489332524	24/10/2012	Regular	ACTIVO
26943	SEDE CENTRAL	74	64	SILLON GIRATORIO DE METAL	746489332539	24/10/2012	Bueno	ACTIVO
26944	SEDE CENTRAL	74	64	ARMARIO DE MELAMINA	746406260016	15/02/2001	Regular	ACTIVO
26945	SEDE CENTRAL	74	64	ESCRITORIO DE MELAMINA	746437450631	27/12/2011	Regular	ACTIVO
26946	SEDE CENTRAL	74	64	MESA DE MELAMINA	746450560127	15/03/2004	Bueno	ACTIVO
26947	SEDE CENTRAL	74	64	MESA DE MELAMINA	746450560139	15/03/2004	Malo	ACTIVO
26948	SEDE CENTRAL	74	64	MESA DE REUNIONES	746452030159	17/08/2016	Bueno	ACTIVO
26949	SEDE CENTRAL	74	64	MODULO DE MELAMINA	746460980008	15/03/2004	Regular	ACTIVO
26950	SEDE CENTRAL	74	64	SILLA FIJA DE MADERA	746481190046	17/05/1994	Regular	ACTIVO
26951	SEDE CENTRAL	74	64	SILLA PLEGABLE DE METAL	746485260195	11/08/2005	Regular	ACTIVO
26952	SEDE CENTRAL	74	64	SILLA PLEGABLE DE METAL	746485260341	11/08/2005	Regular	ACTIVO
26953	SEDE CENTRAL	74	64	SILLON GIRATORIO DE METAL	746489332497	24/10/2012	Bueno	ACTIVO
26954	SEDE CENTRAL	74	64	GABINETE DE METAL	746444910152	1/05/2022	Bueno	ACTIVO
26955	SEDE CENTRAL	74	64	SILLA GIRATORIA DE METAL	746483902070	24/06/2015	Regular	ACTIVO
26956	SEDE CENTRAL	74	64	CASILLERO DE MELAMINA	746428640018	31/03/2022	Bueno	ACTIVO
26957	SEDE CENTRAL	74	64	CASILLERO DE MELAMINA	746428640019	31/03/2022	Bueno	ACTIVO
26958	SEDE CENTRAL	74	64	CASILLERO DE MELAMINA	746428640020	31/03/2022	Bueno	ACTIVO
26959	SEDE CENTRAL	74	64	CREDENZA DE MELAMINA	746432710571	31/03/2022	Bueno	ACTIVO
26960	SEDE CENTRAL	74	64	CREDENZA DE MELAMINA	746432710572	31/03/2022	Bueno	ACTIVO
26961	SEDE CENTRAL	74	64	CREDENZA DE MELAMINA	746432710573	31/03/2022	Bueno	ACTIVO
26962	SEDE CENTRAL	74	64	ESCRITORIO DE MELAMINA	746437452544	31/03/2022	Bueno	ACTIVO
26963	SEDE CENTRAL	74	64	ESCRITORIO DE MELAMINA	746437452545	31/03/2022	Bueno	ACTIVO
26964	SEDE CENTRAL	74	64	ESCRITORIO DE MELAMINA	746437452546	31/03/2022	Bueno	ACTIVO
26965	SEDE CENTRAL	74	64	ESCRITORIO DE MELAMINA	746437452547	31/03/2022	Bueno	ACTIVO
26966	SEDE CENTRAL	74	64	ESCRITORIO DE MELAMINA	746437452548	31/03/2022	Bueno	ACTIVO
26967	SEDE CENTRAL	74	64	ESCRITORIO DE MELAMINA	746437452549	31/03/2022	Bueno	ACTIVO

N°	Nombre del Local	Grupo [1]	Clase [2]	Denominación (Del SINABIP)	Código Patrimonial (Númerico)	Fechas de Adquisición	Estado [3]	Condición [4]
26968	SEDE CENTRAL	74	64	ESCRITORIO DE MELAMINA	746437452550	31/03/2022	Bueno	ACTIVO
26969	SEDE CENTRAL	74	64	ESCRITORIO DE MELAMINA	746437452551	31/03/2022	Bueno	ACTIVO
26970	SEDE CENTRAL	74	64	ESCRITORIO DE MELAMINA	746437452552	31/03/2022	Bueno	ACTIVO
26971	SEDE CENTRAL	74	64	ESCRITORIO DE MELAMINA	746437452553	31/03/2022	Bueno	ACTIVO
26972	SEDE CENTRAL	74	64	ESCRITORIO DE MELAMINA	746437452554	31/03/2022	Bueno	ACTIVO
26973	SEDE CENTRAL	74	64	ESCRITORIO DE MELAMINA	746437452555	31/03/2022	Bueno	ACTIVO
26974	SEDE CENTRAL	74	64	ESCRITORIO DE MELAMINA	746437452556	31/03/2022	Bueno	ACTIVO
26975	SEDE CENTRAL	74	64	ESCRITORIO DE MELAMINA	746437452557	31/03/2022	Bueno	ACTIVO
26976	SEDE CENTRAL	74	64	ESCRITORIO DE MELAMINA	746437452558	31/03/2022	Bueno	ACTIVO
26977	SEDE CENTRAL	74	64	ESCRITORIO DE MELAMINA	746437452559	31/03/2022	Bueno	ACTIVO
26978	SEDE CENTRAL	74	64	ESCRITORIO DE MELAMINA	746437452560	31/03/2022	Bueno	ACTIVO
26979	SEDE CENTRAL	74	64	ESCRITORIO DE MELAMINA	746437452561	31/03/2022	Bueno	ACTIVO
26980	SEDE CENTRAL	74	64	ESCRITORIO DE MELAMINA	746437452562	31/03/2022	Bueno	ACTIVO
26981	SEDE CENTRAL	74	64	GABINETE DE METAL	746444910147	31/03/2022	Bueno	ACTIVO
26982	SEDE CENTRAL	74	64	GABINETE DE METAL	746444910148	31/03/2022	Bueno	ACTIVO
26983	SEDE CENTRAL	74	64	GABINETE DE METAL	746444910149	31/03/2022	Bueno	ACTIVO
26984	SEDE CENTRAL	74	64	GABINETE DE METAL	746444910150	31/03/2022	Bueno	ACTIVO
26985	SEDE CENTRAL	74	64	GABINETE DE METAL	746444910151	31/03/2022	Bueno	ACTIVO
26986	SEDE CENTRAL	74	64	MESA DE METAL Y MELAMINA	746451860244	31/03/2022	Bueno	ACTIVO
26987	SEDE CENTRAL	74	64	SILLA FIJA DE METAL	746481873168	31/03/2022	Bueno	ACTIVO
26988	SEDE CENTRAL	74	64	SILLA FIJA DE METAL	746481873169	31/03/2022	Bueno	ACTIVO
26989	SEDE CENTRAL	74	64	SILLA FIJA DE METAL	746481873170	31/03/2022	Bueno	ACTIVO
26990	SEDE CENTRAL	74	64	SILLA FIJA DE METAL	746481873171	31/03/2022	Bueno	ACTIVO
26991	SEDE CENTRAL	74	64	SILLON GIRATORIO DE METAL	746489333706	31/03/2022	Bueno	ACTIVO
26992	SEDE CENTRAL	74	64	SILLON GIRATORIO DE METAL	746489333707	31/03/2022	Bueno	ACTIVO
26993	SEDE CENTRAL	74	64	SILLON GIRATORIO DE METAL	746489333708	31/03/2022	Bueno	ACTIVO
26994	SEDE CENTRAL	74	64	SILLON GIRATORIO DE METAL	746489333709	31/03/2022	Bueno	ACTIVO
26995	SEDE CENTRAL	74	64	SILLON GIRATORIO DE METAL	746489333710	31/03/2022	Bueno	ACTIVO
26996	SEDE CENTRAL	74	64	SILLON GIRATORIO DE METAL	746489333711	31/03/2022	Bueno	ACTIVO
26997	SEDE CENTRAL	74	64	SILLON GIRATORIO DE METAL	746489333712	31/03/2022	Bueno	ACTIVO
26998	SEDE CENTRAL	74	64	SILLON GIRATORIO DE METAL	746489333713	31/03/2022	Bueno	ACTIVO
26999	SEDE CENTRAL	74	64	SILLON GIRATORIO DE METAL	746489333714	31/03/2022	Bueno	ACTIVO
27000	SEDE CENTRAL	74	64	SILLON GIRATORIO DE METAL	746489333715	31/03/2022	Bueno	ACTIVO
27001	SEDE CENTRAL	74	64	SILLON GIRATORIO DE METAL	746489333716	31/03/2022	Bueno	ACTIVO
27002	SEDE CENTRAL	74	64	SILLON GIRATORIO DE METAL	746489333717	31/03/2022	Bueno	ACTIVO
27003	SEDE CENTRAL	74	64	SILLON GIRATORIO DE METAL	746489333718	31/03/2022	Bueno	ACTIVO
27004	SEDE CENTRAL	74	64	SILLON GIRATORIO DE METAL	746489333719	31/03/2022	Bueno	ACTIVO
27005	SEDE CENTRAL	74	64	SILLON GIRATORIO DE METAL	746489333720	31/03/2022	Bueno	ACTIVO
27006	SEDE CENTRAL	74	64	SILLON GIRATORIO DE METAL	746489333721	31/03/2022	Bueno	ACTIVO
27007	SEDE CENTRAL	74	64	SILLON GIRATORIO DE METAL	746489333722	31/03/2022	Bueno	ACTIVO
27008	SEDE CENTRAL	74	64	SILLON GIRATORIO DE METAL	746489333723	31/03/2022	Bueno	ACTIVO
27009	SEDE CENTRAL	74	64	SILLON GIRATORIO DE METAL	746489333724	31/03/2022	Bueno	ACTIVO
27010	SEDE CENTRAL	74	64	ESCALERA METALICA TIPO TIJERA	746436440016	20/12/2007	Regular	ACTIVO
27011	SEDE CENTRAL	74	64	ESCRITORIO DE MELAMINA	746437450757	19/11/2012	Bueno	ACTIVO
27012	SEDE CENTRAL	74	64	MESITA DE MADERA	746454580022	9/01/1992	Regular	ACTIVO
27013	SEDE CENTRAL	74	64	SILLA FIJA DE METAL	746481872171	24/12/2009	Bueno	ACTIVO
27014	SEDE CENTRAL	74	64	SILLA FIJA DE METAL	746481872172	24/12/2009	Bueno	ACTIVO
27015	SEDE CENTRAL	74	64	SILLA FIJA DE METAL	746481872173	24/12/2009	Bueno	ACTIVO
27016	SEDE CENTRAL	74	64	SILLA FIJA DE METAL	746481872174	24/12/2009	Bueno	ACTIVO
27017	SEDE CENTRAL	74	64	SILLA GIRATORIA DE METAL	746483900420	21/03/2000	Regular	ACTIVO
27018	SEDE CENTRAL	74	64	SILLA GIRATORIA DE METAL	746483901161	24/05/2010	Bueno	ACTIVO
27019	SEDE CENTRAL	74	64	SILLON FIJO DE METAL	746487970378	10/05/2010	Regular	ACTIVO
27020	SEDE CENTRAL	74	64	SILLON GIRATORIO DE METAL	746489332341	27/03/2012	Regular	ACTIVO
27021	SEDE CENTRAL	74	64	CREDENZA DE MELAMINA	746432710570	15/12/2021	Bueno	ACTIVO
27022	SEDE CENTRAL	74	64	ESCRITORIO DE MELAMINA	746437452539	15/12/2021	Bueno	ACTIVO
27023	SEDE CENTRAL	74	64	SILLA GIRATORIA DE METAL	746483903025	7/12/2021	Bueno	ACTIVO
27024	SEDE CENTRAL	74	64	SILLA GIRATORIA DE METAL	746483903027	7/12/2021	Bueno	ACTIVO
27025	SEDE CENTRAL	74	64	SILLA GIRATORIA DE METAL	746483903031	7/12/2021	Bueno	ACTIVO
27026	SEDE CENTRAL	88	22	BASURERO BLINDADO	882201180004	30/06/2005	Bueno	ACTIVO
27027	SEDE CENTRAL	88	22	EXTINTOR	882225250117	9/01/1992	Regular	ACTIVO
27028	SEDE CENTRAL	88	22	PROTECTOR DE OIDOS	882292620002	10/05/2012	Regular	ACTIVO
27029	SEDE CENTRAL	88	22	PROTECTOR DE OIDOS	882292620003	10/05/2012	Regular	ACTIVO
27030	SEDE CENTRAL	88	22	PROTECTOR DE OIDOS	882292620016	2/10/2015	Bueno	ACTIVO
27031	SEDE CENTRAL	88	22	PROTECTOR DE OIDOS	882292620017	2/10/2015	Bueno	ACTIVO
27032	SEDE CENTRAL	88	22	EXTINTOR	882225250306	15/03/2004	Regular	ACTIVO
27033	SEDE CENTRAL	88	22	EXTINTOR	882225250029	9/01/1992	Regular	ACTIVO
27034	SEDE CENTRAL	88	22	EXTINTOR	882225250141	9/01/1992	Regular	ACTIVO
27035	SEDE CENTRAL	88	22	EXTINTOR	882225250517	11/12/2014	Bueno	ACTIVO
27036	SEDE CENTRAL	88	22	EXTINTOR	882225250147	31/12/1999	Regular	ACTIVO
27037	SEDE CENTRAL	88	22	EXTINTOR	882225250360	25/04/2007	Regular	ACTIVO
27038	SEDE CENTRAL	88	22	EXTINTOR	882225250107	9/01/1992	Regular	ACTIVO
27039	SEDE CENTRAL	88	22	EXTINTOR	882225250302	15/03/2004	Regular	ACTIVO
27040	SEDE CENTRAL	88	22	EXTINTOR	882225250671	31/05/2018	Bueno	ACTIVO
27041	SEDE CENTRAL	88	22	EXTINTOR	882225250672	31/05/2018	Bueno	ACTIVO
27042	SEDE CENTRAL	88	22	EXTINTOR	882225250462	21/08/2014	Bueno	ACTIVO
27043	SEDE CENTRAL	88	22	EXTINTOR	882225250501	11/12/2014	Bueno	ACTIVO
27044	SEDE CENTRAL	88	22	EXTINTOR	882225250323	15/03/2004	Regular	ACTIVO
27045	SEDE CENTRAL	88	22	EXTINTOR	882225250505	11/12/2014	Bueno	ACTIVO
27046	SEDE CENTRAL	88	22	EXTINTOR	882225250024	9/01/1992	Regular	ACTIVO
27047	SEDE CENTRAL	88	22	EXTINTOR	882225250666	31/05/2018	Bueno	ACTIVO
27048	SEDE CENTRAL	88	22	EXTINTOR	882225250465	21/08/2014	Bueno	ACTIVO
27049	SEDE CENTRAL	88	22	EXTINTOR	882225250470	21/08/2014	Bueno	ACTIVO
27050	SEDE CENTRAL	88	22	EXTINTOR	882225250528	11/12/2014	Bueno	ACTIVO
27051	SEDE CENTRAL	88	22	EXTINTOR	882225250593	24/12/2015	Bueno	ACTIVO
27052	SEDE CENTRAL	88	22	EXTINTOR	882225250595	24/12/2015	Bueno	ACTIVO
27053	SEDE CENTRAL	88	22	EXTINTOR	882225250596	24/12/2015	Bueno	ACTIVO
27054	SEDE CENTRAL	88	22	EXTINTOR	882225250598	24/12/2015	Bueno	ACTIVO
27055	SEDE CENTRAL	88	22	EXTINTOR	882225250461	21/08/2014	Bueno	ACTIVO
27056	SEDE CENTRAL	88	22	EXTINTOR	882225250331	23/03/2004	Regular	ACTIVO
27057	SEDE CENTRAL	88	22	EXTINTOR	882225250466	21/08/2014	Bueno	ACTIVO
27058	SEDE CENTRAL	88	22	EXTINTOR	882225250371	25/04/2007	Regular	ACTIVO

N°	Nombre del Local	Grupo [1]	Clase [2]	Denominación (Del SINABIP)	Código Patrimonial (Númerico)	Fechas de Adquisición	Estado [3]	Condición [4]
27059	SEDE CENTRAL	88	22	EXTINTOR	882225250463	21/08/2014	Bueno	ACTIVO
27060	SEDE CENTRAL	88	22	EXTINTOR	882225250670	31/05/2018	Bueno	ACTIVO
27061	SEDE CENTRAL	88	22	EXTINTOR	882225250512	11/12/2014	Bueno	ACTIVO
27062	SEDE CENTRAL	88	22	EXTINTOR	882225250498	11/12/2014	Bueno	ACTIVO
27063	SEDE CENTRAL	88	22	EXTINTOR	882225250464	21/08/2014	Bueno	ACTIVO
27064	SEDE CENTRAL	88	22	EXTINTOR	882225250223	17/10/2001	Regular	ACTIVO
27065	SEDE CENTRAL	88	22	EXTINTOR	882225250354	22/12/2006	Regular	ACTIVO
27066	SEDE CENTRAL	88	22	EXTINTOR	882225250370	25/04/2007	Regular	ACTIVO
27067	SEDE CENTRAL	88	22	EXTINTOR	882225250013	9/01/1992	Regular	ACTIVO
27068	SEDE CENTRAL	88	22	EXTINTOR	882225250592	24/12/2015	Regular	ACTIVO
27069	SEDE CENTRAL	88	22	EXTINTOR	882225250239	15/03/2004	Bueno	ACTIVO
27070	SEDE CENTRAL	88	22	EXTINTOR	882225250356	25/04/2007	Regular	ACTIVO
27071	SEDE CENTRAL	88	22	EXTINTOR	882225250241	15/03/2004	Regular	ACTIVO
27072	SEDE CENTRAL	88	22	EXTINTOR	882225250327	15/03/2004	Regular	ACTIVO
27073	SEDE CENTRAL	88	22	EXTINTOR	882225250340	23/03/2004	Bueno	ACTIVO
27074	SEDE CENTRAL	88	22	EXTINTOR	882225250467	21/08/2014	Regular	ACTIVO
27075	SEDE CENTRAL	88	22	EXTINTOR	882225250218	28/06/2000	Regular	ACTIVO
27076	SEDE CENTRAL	88	22	EXTINTOR	882225250358	25/04/2007	Bueno	ACTIVO
27077	SEDE CENTRAL	88	22	EXTINTOR	882225250189	9/01/1992	Regular	ACTIVO
27078	SEDE CENTRAL	88	22	EXTINTOR	882225250523	11/12/2014	Bueno	ACTIVO
27079	SEDE CENTRAL	88	22	EXTINTOR	882225250524	11/12/2014	Bueno	ACTIVO
27080	SEDE CENTRAL	88	22	EXTINTOR	882225250329	23/03/2004	Regular	ACTIVO
27081	SEDE CENTRAL	88	22	EXTINTOR	882225250485	21/08/2014	Regular	ACTIVO
27082	SEDE CENTRAL	88	22	EXTINTOR	882225250376	30/06/2005	Regular	ACTIVO
27083	SEDE CENTRAL	88	22	EXTINTOR	882225250473	21/08/2014	Bueno	ACTIVO
27084	SEDE CENTRAL	88	22	EXTINTOR	882225250476	21/08/2014	Bueno	ACTIVO
27085	SEDE CENTRAL	88	22	EXTINTOR	882225250490	21/08/2014	Bueno	ACTIVO
27086	SEDE CENTRAL	88	22	EXTINTOR	882225250515	11/12/2014	Bueno	ACTIVO
27087	SEDE CENTRAL	88	22	EXTINTOR	882225250322	15/03/2004	Regular	ACTIVO
27088	SEDE CENTRAL	88	22	EXTINTOR	882225250483	21/08/2014	Regular	ACTIVO
27089	SEDE CENTRAL	88	22	EXTINTOR	882225250484	21/08/2014	Bueno	ACTIVO
27090	SEDE CENTRAL	88	22	EXTINTOR	882225250504	11/12/2014	Bueno	ACTIVO
27091	SEDE CENTRAL	88	22	EXTINTOR	882225250486	21/08/2014	Bueno	ACTIVO
27092	SEDE CENTRAL	88	22	EXTINTOR	882225250009	9/01/1992	Regular	ACTIVO
27093	SEDE CENTRAL	88	22	EXTINTOR	882225250469	21/08/2014	Bueno	ACTIVO
27094	SEDE CENTRAL	88	22	EXTINTOR	882225250591	24/12/2015	Bueno	ACTIVO
27095	SEDE CENTRAL	88	22	EXTINTOR	882225250603	24/12/2015	Bueno	ACTIVO
27096	SEDE CENTRAL	88	22	EXTINTOR	882225250111	9/01/1992	Regular	ACTIVO
27097	SEDE CENTRAL	88	22	EXTINTOR	882225250216	9/01/1992	Regular	ACTIVO
27098	SEDE CENTRAL	88	22	EXTINTOR	882225250499	11/12/2014	Bueno	ACTIVO
27099	SEDE CENTRAL	88	22	EXTINTOR	882225250534	11/12/2014	Bueno	ACTIVO
27100	SEDE CENTRAL	88	22	EXTINTOR	882225250522	11/12/2014	Bueno	ACTIVO
27101	SEDE CENTRAL	88	22	EXTINTOR	882225250587	24/12/2015	Bueno	ACTIVO
27102	SEDE CENTRAL	88	22	EXTINTOR	882225250520	11/12/2014	Bueno	ACTIVO
27103	SEDE CENTRAL	88	22	EXTINTOR	882225250586	24/12/2015	Bueno	ACTIVO
27104	SEDE CENTRAL	88	22	EXTINTOR	882225250602	24/12/2015	Bueno	ACTIVO
27105	SEDE CENTRAL	88	22	EXTINTOR	882225250509	11/12/2014	Bueno	ACTIVO
27106	SEDE CENTRAL	88	22	EXTINTOR	882225250589	24/12/2015	Bueno	ACTIVO
27107	SEDE CENTRAL	88	22	EXTINTOR	882225250511	11/12/2014	Regular	ACTIVO
27108	SEDE CENTRAL	88	22	EXTINTOR	882225250588	24/12/2015	Regular	ACTIVO
27109	SEDE CENTRAL	88	22	EXTINTOR	882225250495	21/08/2014	Bueno	ACTIVO
27110	SEDE CENTRAL	88	22	EXTINTOR	882225250491	21/08/2014	Regular	ACTIVO
27111	SEDE CENTRAL	88	22	EXTINTOR	882225250127	9/01/1992	Regular	ACTIVO
27112	SEDE CENTRAL	88	22	EXTINTOR	882225250106	9/01/1992	Regular	ACTIVO
27113	SEDE CENTRAL	88	22	EXTINTOR	882225250494	21/08/2014	Bueno	ACTIVO
27114	SEDE CENTRAL	88	22	EXTINTOR	882225250361	25/04/2007	Regular	ACTIVO
27115	SEDE CENTRAL	88	22	EXTINTOR	882225250366	25/04/2007	Regular	ACTIVO
27116	SEDE CENTRAL	88	22	EXTINTOR	882225250259	15/03/2004	Regular	ACTIVO
27117	SEDE CENTRAL	88	22	EXTINTOR	882225250129	9/01/1992	Regular	ACTIVO
27118	SEDE CENTRAL	88	22	EXTINTOR	882225250379	30/12/2009	Regular	ACTIVO
27119	SEDE CENTRAL	88	22	EXTINTOR	882225250097	9/01/1992	Regular	ACTIVO
27120	SEDE CENTRAL	88	22	EXTINTOR	882225250010	31/12/1999	Regular	ACTIVO
27121	SEDE CENTRAL	88	22	EXTINTOR	882225250014	9/01/1992	Regular	ACTIVO
27122	SEDE CENTRAL	88	22	EXTINTOR	882225250030	9/01/1992	Regular	ACTIVO
27123	SEDE CENTRAL	88	22	EXTINTOR	882225250162	9/01/1992	Regular	ACTIVO
27124	SEDE CENTRAL	88	22	EXTINTOR	882225250195	9/01/1992	Bueno	ACTIVO
27125	SEDE CENTRAL	88	22	EXTINTOR	882225250198	9/01/1992	Regular	ACTIVO
27126	SEDE CENTRAL	88	22	EXTINTOR	882225250212	9/01/1992	Regular	ACTIVO
27127	SEDE CENTRAL	88	22	EXTINTOR	882225250242	14/07/1995	Regular	ACTIVO
27128	SEDE CENTRAL	88	22	EXTINTOR	882225250295	15/03/2004	Regular	ACTIVO
27129	SEDE CENTRAL	88	22	EXTINTOR	882225250530	11/12/2014	Bueno	ACTIVO
27130	SEDE CENTRAL	88	22	EXTINTOR	882225250652	31/05/2018	Bueno	ACTIVO
27131	SEDE CENTRAL	88	22	EXTINTOR	882225250673	31/05/2018	Bueno	ACTIVO
27132	SEDE CENTRAL	88	22	SISTEMA DE DETECCION CONTRA INCENDIOS	882295370003	31/03/2022	Bueno	ACTIVO
27133	SEDE CENTRAL	88	22	SISTEMA DE DETECCION CONTRA INCENDIOS	882295370004	31/03/2022	Bueno	ACTIVO
27134	SEDE CENTRAL	95	22	TELEFONO	952282872498	25/05/2013	Bueno	ACTIVO
27135	SEDE CENTRAL	95	22	TELEFONO	952282872590	25/05/2013	Bueno	ACTIVO
27136	SEDE CENTRAL	95	22	TELEFONO	952282871876	17/05/2010	Bueno	ACTIVO
27137	SEDE CENTRAL	95	22	TELEFONO	952282871933	18/01/2011	Regular	ACTIVO
27138	SEDE CENTRAL	95	22	TELEFONO	952282871938	18/01/2011	Regular	ACTIVO
27139	SEDE CENTRAL	95	22	AMPLIFICADOR DE AUDIO	952201630031	12/11/2015	Regular	ACTIVO
27140	SEDE CENTRAL	95	22	PUNTO DE ACCESO INALAMBRICO - ACCESS POINT WIRELESS	952267420088	14/10/2019	Bueno	ACTIVO
27141	SEDE CENTRAL	95	22	SISTEMA DE PROYECCION MULTIMEDIA - PROYECTOR MULTIMEDIA	952278340161	17/10/2018	Bueno	ACTIVO
27142	SEDE CENTRAL	95	22	TELEFONO	952282871920	18/01/2011	Regular	ACTIVO
27143	SEDE CENTRAL	95	22	TELEVISOR LED	952285860134	20/06/2018	Regular	ACTIVO
27144	SEDE CENTRAL	95	22	TELEFONO	952282871449	6/09/2006	Regular	ACTIVO
27145	SEDE CENTRAL	95	22	TELEFONO	952282871777	30/12/2009	Regular	ACTIVO
27146	SEDE CENTRAL	95	22	TELEFONO	952282872618	25/05/2013	Regular	ACTIVO
27147	SEDE CENTRAL	95	22	TELEFONO	952282871058	4/07/2003	Regular	ACTIVO
27148	SEDE CENTRAL	95	22	TELEFONO	952282873415	11/09/2019	Bueno	ACTIVO

Nº	Nombre del Local	Grupo [1]	Clase [2]	Denominación (Del SINABIP)	Código Patrimonial (Númerico)	Fechas de Adquisición	Estado [3]	Condición [4]
27149	SEDE CENTRAL	95	22	TELEVISOR LED	952285860026	18/02/2013	Regular	ACTIVO
27150	SEDE CENTRAL	95	22	TELEFONO	952282873357	11/09/2019	Bueno	ACTIVO
27151	SEDE CENTRAL	95	22	TELEFONO	952282871751	15/10/2009	Bueno	ACTIVO
27152	SEDE CENTRAL	95	22	TELEFONO	952282872402	25/05/2013	Bueno	ACTIVO
27153	SEDE CENTRAL	95	22	TELEFONO	952282873381	11/09/2019	Bueno	ACTIVO
27154	SEDE CENTRAL	95	22	TELEVISOR LED	952285860085	27/02/2015	Bueno	ACTIVO
27155	SEDE CENTRAL	95	22	SISTEMA DE PROYECCION MULTIMEDIA - PROYECTOR MULTIMEDIA	952278340119	14/08/2015	Bueno	ACTIVO
27156	SEDE CENTRAL	95	22	TELEFONO	952282871773	30/12/2009	Regular	ACTIVO
27157	SEDE CENTRAL	95	22	TELEVISOR LCD	952285830019	26/05/2011	Bueno	ACTIVO
27158	SEDE CENTRAL	95	22	AMPLIFICADOR DE AUDIO	952201630025	5/06/2013	Bueno	ACTIVO
27159	SEDE CENTRAL	95	22	AMPLIFICADOR DE AUDIO	952201630029	24/04/2014	Bueno	ACTIVO
27160	SEDE CENTRAL	95	22	CAMARA DE VIDEO	952214670049	9/04/2021	Bueno	ACTIVO
27161	SEDE CENTRAL	95	22	CONSOLA PARA CONTROL DE AUDIO	952218640001	28/12/2007	Regular	ACTIVO
27162	SEDE CENTRAL	95	22	EQUIPO DE AUDIOCONFERENCIA	952230660020	9/04/2021	Bueno	ACTIVO
27163	SEDE CENTRAL	95	22	EQUIPO DE VIDEOCONFERENCIA	952233840006	30/09/2014	Bueno	ACTIVO
27164	SEDE CENTRAL	95	22	GRABADORA PARA CINTA DE SONIDO (CASSETE)	952245840013	20/12/2007	Regular	ACTIVO
27165	SEDE CENTRAL	95	22	MICROFONO (OTROS)	952254910024	15/07/2014	Bueno	ACTIVO
27166	SEDE CENTRAL	95	22	MICROFONO (OTROS)	952254910025	15/07/2014	Bueno	ACTIVO
27167	SEDE CENTRAL	95	22	MICROFONO (OTROS)	952254910026	15/07/2014	Bueno	ACTIVO
27168	SEDE CENTRAL	95	22	MICROFONO (OTROS)	952254910027	15/07/2014	Bueno	ACTIVO
27169	SEDE CENTRAL	95	22	MICROFONO (OTROS)	952254910028	15/07/2014	Bueno	ACTIVO
27170	SEDE CENTRAL	95	22	MICROFONO (OTROS)	952254910029	15/07/2014	Bueno	ACTIVO
27171	SEDE CENTRAL	95	22	MICROFONO (OTROS)	952254910030	15/07/2014	Bueno	ACTIVO
27172	SEDE CENTRAL	95	22	MICROFONO (OTROS)	952254910031	15/07/2014	Bueno	ACTIVO
27173	SEDE CENTRAL	95	22	MICROFONO INALAMBRICO	952255290075	17/11/2015	Bueno	ACTIVO
27174	SEDE CENTRAL	95	22	MICROFONO INALAMBRICO	952255290076	17/11/2015	Bueno	ACTIVO
27175	SEDE CENTRAL	95	22	PARLANTES EN GENERAL (MAYOR A 1/4 UIT)	952260580032	31/12/1997	Malo	ACTIVO
27176	SEDE CENTRAL	95	22	PARLANTES EN GENERAL (MAYOR A 1/4 UIT)	952260580049	31/12/1999	Regular	ACTIVO
27177	SEDE CENTRAL	95	22	PARLANTES EN GENERAL (MAYOR A 1/4 UIT)	952260580050	31/12/1999	Regular	ACTIVO
27178	SEDE CENTRAL	95	22	PARLANTES EN GENERAL (MAYOR A 1/4 UIT)	952260580051	31/12/1999	Bueno	ACTIVO
27179	SEDE CENTRAL	95	22	PARLANTES EN GENERAL (MAYOR A 1/4 UIT)	952260580052	31/12/1999	Regular	ACTIVO
27180	SEDE CENTRAL	95	22	PARLANTES EN GENERAL (MAYOR A 1/4 UIT)	952260580053	31/12/1999	Regular	ACTIVO
27181	SEDE CENTRAL	95	22	PARLANTES EN GENERAL (MAYOR A 1/4 UIT)	952260580054	31/12/1999	Regular	ACTIVO
27182	SEDE CENTRAL	95	22	PARLANTES EN GENERAL (MAYOR A 1/4 UIT)	952260580055	31/12/1999	Regular	ACTIVO
27183	SEDE CENTRAL	95	22	PARLANTES EN GENERAL (MAYOR A 1/4 UIT)	952260580056	31/12/1999	Regular	ACTIVO
27184	SEDE CENTRAL	95	22	PARLANTES EN GENERAL (MAYOR A 1/4 UIT)	952260580057	31/12/1999	Regular	ACTIVO
27185	SEDE CENTRAL	95	22	PARLANTES EN GENERAL (MAYOR A 1/4 UIT)	952260580058	31/12/1999	Regular	ACTIVO
27186	SEDE CENTRAL	95	22	PARLANTES EN GENERAL (MAYOR A 1/4 UIT)	952260580059	31/12/1999	Regular	ACTIVO
27187	SEDE CENTRAL	95	22	PUNTO DE ACCESO INALAMBRICO - ACCESS POINT WIRELESS	952267420110	14/10/2019	Bueno	ACTIVO
27188	SEDE CENTRAL	95	22	PUNTO DE ACCESO INALAMBRICO - ACCESS POINT WIRELESS	952267420122	14/10/2019	Bueno	ACTIVO
27189	SEDE CENTRAL	95	22	SISTEMA DE PROYECCION MULTIMEDIA - PROYECTOR MULTIMEDIA	952278340108	22/04/2014	Bueno	ACTIVO
27190	SEDE CENTRAL	95	22	TELEFONO	952282871934	18/01/2011	Regular	ACTIVO
27191	SEDE CENTRAL	95	22	TELEVISOR LED	952285860148	10/03/2020	Bueno	ACTIVO
27192	SEDE CENTRAL	95	22	TELEFONO	952282870738	4/07/2003	Regular	ACTIVO
27193	SEDE CENTRAL	95	22	TELEFONO	952282872128	18/01/2011	Regular	ACTIVO
27194	SEDE CENTRAL	95	22	PUNTO DE ACCESO INALAMBRICO - ACCESS POINT WIRELESS	952267420109	14/10/2019	Bueno	ACTIVO
27195	SEDE CENTRAL	95	22	TELEFONO	952282871929	18/01/2011	Malo	ACTIVO
27196	SEDE CENTRAL	95	22	TELEFONO	952282871945	18/01/2011	Regular	ACTIVO
27197	SEDE CENTRAL	95	22	EQUIPO DE VIDEOCONFERENCIA	952233840024	9/04/2021	Bueno	ACTIVO
27198	SEDE CENTRAL	95	22	TELEFONO	952282871216	4/07/2003	Bueno	ACTIVO
27199	SEDE CENTRAL	95	22	PUNTO DE ACCESO INALAMBRICO - ACCESS POINT WIRELESS	952267420002	30/12/2004	Regular	ACTIVO
27200	SEDE CENTRAL	95	22	PUNTO DE ACCESO INALAMBRICO - ACCESS POINT WIRELESS	952267420107	14/10/2019	Bueno	ACTIVO
27201	SEDE CENTRAL	95	22	REPRODUCTOR DE DVD/CD/VCD/SVCD/MP3 Y OTROS	952274870040	17/09/2008	Regular	ACTIVO
27202	SEDE CENTRAL	95	22	TELEFONO INALAMBRICO	952283630019	1/03/2012	Regular	ACTIVO
27203	SEDE CENTRAL	95	22	TELEVISOR A COLORES	952285140070	21/08/2008	Regular	ACTIVO
27204	SEDE CENTRAL	95	22	SISTEMA DE PROYECCION MULTIMEDIA - PROYECTOR MULTIMEDIA	952278340029	16/04/2009	Regular	ACTIVO
27205	SEDE CENTRAL	95	22	TELEVISOR LED	952285860135	20/06/2018	Bueno	ACTIVO
27206	SEDE CENTRAL	95	22	EQUIPO DE AUDIOCONFERENCIA	952230660014	17/06/2014	Bueno	ACTIVO
27207	SEDE CENTRAL	95	22	PUNTO DE ACCESO INALAMBRICO - ACCESS POINT WIRELESS	952267420128	14/10/2019	Bueno	ACTIVO
27208	SEDE CENTRAL	95	22	SISTEMA DE PROYECCION MULTIMEDIA - PROYECTOR MULTIMEDIA	952278340127	14/08/2015	Bueno	ACTIVO
27209	SEDE CENTRAL	95	22	TELEVISOR LED	952285860068	23/09/2014	Bueno	ACTIVO
27210	SEDE CENTRAL	95	22	PUNTO DE ACCESO INALAMBRICO - ACCESS POINT WIRELESS	952267420108	14/10/2019	Bueno	ACTIVO
27211	SEDE CENTRAL	95	22	TELEFONO	952282870937	4/07/2003	Regular	ACTIVO
27212	SEDE CENTRAL	95	22	TELEFONO	952282872870	6/08/2014	Regular	ACTIVO
27213	SEDE CENTRAL	95	22	TELEVISOR LCD	952285830014	21/04/2010	Regular	ACTIVO
27214	SEDE CENTRAL	95	22	TELEFONO	952282872348	25/05/2013	Regular	ACTIVO
27215	SEDE CENTRAL	95	22	TELEFONO	952282873385	11/09/2019	Bueno	ACTIVO
27216	SEDE CENTRAL	95	22	TELEFONO INALAMBRICO	952283630031	6/08/2014	Bueno	ACTIVO
27217	SEDE CENTRAL	95	22	TELEVISOR A COLORES	952285140012	5/11/1999	Regular	ACTIVO
27218	SEDE CENTRAL	95	22	TELEVISOR LED	952285860076	15/12/2014	Bueno	ACTIVO
27219	SEDE CENTRAL	95	22	SISTEMA DE PROYECCION MULTIMEDIA - PROYECTOR MULTIMEDIA	952278340137	4/04/2016	Bueno	ACTIVO
27220	SEDE CENTRAL	95	22	TELEVISOR LED	952285860109	18/03/2016	Bueno	ACTIVO
27221	SEDE CENTRAL	95	22	TELEFONO	952282873303	11/09/2019	Bueno	ACTIVO
27222	SEDE CENTRAL	95	22	RADIOGRABADORA	952270030017	9/04/2001	Regular	ACTIVO
27223	SEDE CENTRAL	95	22	TELEFONO	952282872436	25/05/2013	Bueno	ACTIVO
27224	SEDE CENTRAL	95	22	TELEFONO	952282873323	11/09/2019	Bueno	ACTIVO
27225	SEDE CENTRAL	95	22	SISTEMA DE PROYECCION MULTIMEDIA - PROYECTOR MULTIMEDIA	952278340026	27/08/2008	Regular	ACTIVO
27226	SEDE CENTRAL	95	22	TELEFONO	952282871586	31/05/2007	Regular	ACTIVO
27227	SEDE CENTRAL	95	22	TELEFONO	952282871597	31/05/2007	Malo	ACTIVO
27228	SEDE CENTRAL	95	22	RADIOGRABADORA	952270030022	21/01/1999	Regular	ACTIVO
27229	SEDE CENTRAL	95	22	SISTEMA DE PROYECCION MULTIMEDIA - PROYECTOR MULTIMEDIA	952278340138	4/04/2016	Bueno	ACTIVO
27230	SEDE CENTRAL	95	22	TELEFONO	952282871885	17/05/2010	Regular	ACTIVO
27231	SEDE CENTRAL	95	22	TELEFONO	952282871943	18/01/2011	Regular	ACTIVO
27232	SEDE CENTRAL	95	22	RADIOGRABADORA	952270030009	20/05/1998	Regular	ACTIVO

Nº	Nombre del Local	Grupo [1]	Clase [2]	Denominación (Del SINABIP)	Código Patrimonial (Númerico)	Fechas de Adquisición	Estado [3]	Condición [4]
27233	SEDE CENTRAL	95	22	TELEFONO	952282870946	4/07/2003	Regular	ACTIVO
27234	SEDE CENTRAL	95	22	TELEFONO	952282870995	4/07/2003	Regular	ACTIVO
27235	SEDE CENTRAL	95	22	TELEFONO	952282871094	4/07/2003	Regular	ACTIVO
27236	SEDE CENTRAL	95	22	TELEFONO	952282872524	25/05/2013	Regular	ACTIVO
27237	SEDE CENTRAL	95	22	TELEFONO	952282872710	26/12/2013	Regular	ACTIVO
27238	SEDE CENTRAL	95	22	TELEFONO	952282871233	4/07/2003	Regular	ACTIVO
27239	SEDE CENTRAL	95	22	TELEFONO	952282871286	4/07/2003	Regular	ACTIVO
27240	SEDE CENTRAL	95	22	TELEFONO	952282871744	15/10/2009	Regular	ACTIVO
27241	SEDE CENTRAL	95	22	TELEFONO	952282871968	18/01/2011	Bueno	ACTIVO
27242	SEDE CENTRAL	95	22	TELEFONO	952282872533	25/05/2013	Bueno	ACTIVO
27243	SEDE CENTRAL	95	22	TELEFONO	952282871748	15/10/2009	Regular	ACTIVO
27244	SEDE CENTRAL	95	22	TELEFONO	952282872606	25/05/2013	Bueno	ACTIVO
27245	SEDE CENTRAL	95	22	TELEFONO	952282872607	25/05/2013	Regular	ACTIVO
27246	SEDE CENTRAL	95	22	TELEVISOR LED	952285860021	12/11/2012	Bueno	ACTIVO
27247	SEDE CENTRAL	95	22	SISTEMA DE PROYECCION MULTIMEDIA - PROYECTOR MULTIMEDIA	952278340155	20/03/2017	Regular	ACTIVO
27248	SEDE CENTRAL	95	22	TELEFONO	952282871057	4/07/2003	Regular	ACTIVO
27249	SEDE CENTRAL	95	22	TELEFONO	952282871105	4/07/2003	Regular	ACTIVO
27250	SEDE CENTRAL	95	22	TELEFONO	952282872029	18/01/2011	Regular	ACTIVO
27251	SEDE CENTRAL	95	22	TELEFONO	952282872384	25/05/2013	Bueno	ACTIVO
27252	SEDE CENTRAL	95	22	TELEVISOR A COLORES	952285140076	30/06/2014	Bueno	ACTIVO
27253	SEDE CENTRAL	95	22	TELEFONO	952282870801	4/07/2003	Regular	ACTIVO
27254	SEDE CENTRAL	95	22	TELEFONO	952282871276	4/07/2003	Regular	ACTIVO
27255	SEDE CENTRAL	95	22	SISTEMA DE PROYECCION MULTIMEDIA - PROYECTOR MULTIMEDIA	952278340156	20/03/2017	Nuevo	ACTIVO
27256	SEDE CENTRAL	95	22	TELEFONO	952282871049	4/07/2003	Regular	ACTIVO
27257	SEDE CENTRAL	95	22	TELEFONO	952282871101	4/07/2003	Regular	ACTIVO
27258	SEDE CENTRAL	95	22	TELEFONO	952282871103	4/07/2003	Regular	ACTIVO
27259	SEDE CENTRAL	95	22	TELEFONO	952282871873	17/05/2010	Regular	ACTIVO
27260	SEDE CENTRAL	95	22	TELEFONO	952282871974	18/01/2011	Bueno	ACTIVO
27261	SEDE CENTRAL	95	22	TELEFONO	952282873055	30/05/2016	Bueno	ACTIVO
27262	SEDE CENTRAL	95	22	TELEVISOR LED	952285860119	6/09/2016	Bueno	ACTIVO
27263	SEDE CENTRAL	95	22	TELEFONO	952282872260	16/05/2012	Bueno	ACTIVO
27264	SEDE CENTRAL	95	22	TELEFONO	952282873377	11/09/2019	Bueno	ACTIVO
27265	SEDE CENTRAL	95	22	TELEFONO	952282873388	11/09/2019	Bueno	ACTIVO
27266	SEDE CENTRAL	95	22	TELEVISOR LCD	952285830009	9/02/2010	Regular	ACTIVO
27267	SEDE CENTRAL	95	22	EQUIPO DE AUDIOCONFERENCIA	952230660010	26/07/2013	Bueno	ACTIVO
27268	SEDE CENTRAL	95	22	EQUIPO DE VIDEOCONFERENCIA	952233840009	21/05/2015	Bueno	ACTIVO
27269	SEDE CENTRAL	95	22	EQUIPO DE VIDEOCONFERENCIA	952233840025	9/04/2021	Bueno	ACTIVO
27270	SEDE CENTRAL	95	22	PARLANTES EN GENERAL (MAYOR A 1/4 UIT)	952260580162	26/07/2000	Regular	ACTIVO
27271	SEDE CENTRAL	95	22	SISTEMA DE PROYECCION MULTIMEDIA - PROYECTOR MULTIMEDIA	952278340103	4/12/2013	Bueno	ACTIVO
27272	SEDE CENTRAL	95	22	TELEFONO	952282871966	18/01/2011	Regular	ACTIVO
27273	SEDE CENTRAL	95	22	TELEVISOR LED	952285860007	18/10/2011	Bueno	ACTIVO
27274	SEDE CENTRAL	95	22	TELEFONO	952282872355	25/05/2013	Bueno	ACTIVO
27275	SEDE CENTRAL	95	22	TELEVISOR LED	952285860137	18/06/2019	Bueno	ACTIVO
27276	SEDE CENTRAL	95	22	PARLANTES EN GENERAL (MAYOR A 1/4 UIT)	952260580172	26/07/2000	Regular	ACTIVO
27277	SEDE CENTRAL	95	22	TELEFONO	952282871238	4/07/2003	Regular	ACTIVO
27278	SEDE CENTRAL	95	22	TELEFONO	952282873403	11/09/2019	Bueno	ACTIVO
27279	SEDE CENTRAL	95	22	TELEFONO	952282870765	4/07/2003	Regular	ACTIVO
27280	SEDE CENTRAL	95	22	TELEFONO	952282873332	11/09/2019	Bueno	ACTIVO
27281	SEDE CENTRAL	95	22	PARLANTES EN GENERAL (MAYOR A 1/4 UIT)	952260580165	26/07/2000	Regular	ACTIVO
27282	SEDE CENTRAL	95	22	TELEFONO	952282871239	4/07/2003	Regular	ACTIVO
27283	SEDE CENTRAL	95	22	TELEFONO	952282872047	18/01/2011	Regular	ACTIVO
27284	SEDE CENTRAL	95	22	TELEFONO	952282871741	15/10/2009	Regular	ACTIVO
27285	SEDE CENTRAL	95	22	TELEFONO	952282871746	15/10/2009	Regular	ACTIVO
27286	SEDE CENTRAL	95	22	TELEFONO	952282872055	18/01/2011	Regular	ACTIVO
27287	SEDE CENTRAL	95	22	TELEFONO	952282873322	11/09/2019	Bueno	ACTIVO
27288	SEDE CENTRAL	95	22	TELEFONO	952282873327	11/09/2019	Bueno	ACTIVO
27289	SEDE CENTRAL	95	22	TELEFONO	952282873331	11/09/2019	Bueno	ACTIVO
27290	SEDE CENTRAL	95	22	TELEVISOR LED	952285860035	27/05/2013	Bueno	ACTIVO
27291	SEDE CENTRAL	95	22	AMPLIFICADOR DE AUDIO	952201630014	24/10/2012	Bueno	ACTIVO
27292	SEDE CENTRAL	95	22	CAJA ACUSTICA	952213350013	24/10/2012	Bueno	ACTIVO
27293	SEDE CENTRAL	95	22	CAJA ACUSTICA	952213350014	24/10/2012	Bueno	ACTIVO
27294	SEDE CENTRAL	95	22	CAJA ACUSTICA	952213350015	24/10/2012	Bueno	ACTIVO
27295	SEDE CENTRAL	95	22	CAJA ACUSTICA	952213350016	24/10/2012	Bueno	ACTIVO
27296	SEDE CENTRAL	95	22	PUNTO DE ACCESO INALAMBRICO - ACCESS POINT WIRELESS	952267420139	14/10/2019	Bueno	ACTIVO
27297	SEDE CENTRAL	95	22	SISTEMA DE PROYECCION MULTIMEDIA - PROYECTOR MULTIMEDIA	952278340151	5/08/2016	Bueno	ACTIVO
27298	SEDE CENTRAL	95	22	TELEFONO	952282871874	17/05/2010	Bueno	ACTIVO
27299	SEDE CENTRAL	95	22	EQUIPO DE DATACONFERENCIA	952230920001	22/11/2002	Bueno	ACTIVO
27300	SEDE CENTRAL	95	22	EQUIPO DE SONIDO	952233750008	27/08/2001	Bueno	ACTIVO
27301	SEDE CENTRAL	95	22	EQUIPO DE VIDEOCONFERENCIA	952233840026	9/04/2021	Bueno	ACTIVO
27302	SEDE CENTRAL	95	22	TELEFONO	952282871107	4/07/2003	Regular	ACTIVO
27303	SEDE CENTRAL	95	22	TELEFONO	952282871055	4/07/2003	Regular	ACTIVO
27304	SEDE CENTRAL	95	22	TELEFONO	952282871001	4/07/2003	Regular	ACTIVO
27305	SEDE CENTRAL	95	22	TELEFONO	952282871056	4/07/2003	Regular	ACTIVO
27306	SEDE CENTRAL	95	22	TELEFONO	952282871108	4/07/2003	Bueno	ACTIVO
27307	SEDE CENTRAL	95	22	TELEFONO	952282872609	25/05/2013	Bueno	ACTIVO
27308	SEDE CENTRAL	95	22	TELEFONO	952282873053	30/05/2016	Bueno	ACTIVO
27309	SEDE CENTRAL	95	22	TELEFONO	952282873428	11/09/2019	Bueno	ACTIVO
27310	SEDE CENTRAL	95	22	TELEFONO	952282871287	4/07/2003	Bueno	ACTIVO
27311	SEDE CENTRAL	95	22	TELEFONO	952282871782	9/03/2010	Regular	ACTIVO
27312	SEDE CENTRAL	95	22	TELEFONO	952282873312	11/09/2019	Bueno	ACTIVO
27313	SEDE CENTRAL	95	22	PUNTO DE ACCESO INALAMBRICO - ACCESS POINT WIRELESS	952267420092	14/10/2019	Bueno	ACTIVO
27314	SEDE CENTRAL	95	22	REPRODUCTOR DE DVD/CD/VCD/SVCD/MP3 Y OTROS	952274870048	4/02/2010	Bueno	ACTIVO
27315	SEDE CENTRAL	95	22	TELEFONO	952282872925	17/09/2015	Bueno	ACTIVO
27316	SEDE CENTRAL	95	22	TELEVISOR LCD	952285830010	9/02/2010	Bueno	ACTIVO
27317	SEDE CENTRAL	95	22	SISTEMA DE PROYECCION MULTIMEDIA - PROYECTOR MULTIMEDIA	952278340143	26/05/2016	Bueno	ACTIVO
27318	SEDE CENTRAL	95	22	TELEFONO	952282872608	25/05/2013	Bueno	ACTIVO

Nº	Nombre del Local	Grupo [1]	Clase [2]	Denominación (Del SINABIP)	Código Patrimonial (Númerico)	Fechas de Adquisición	Estado [3]	Condición [4]
27319	SEDE CENTRAL	95	22	TELEFONO	952282872041	18/01/2011	Regular	ACTIVO
27320	SEDE CENTRAL	95	22	TELEFONO	952282873407	11/09/2019	Bueno	ACTIVO
27321	SEDE CENTRAL	95	22	PUNTO DE ACCESO INALAMBRICO - ACCESS POINT WIRELESS	952267420094	14/10/2019	Bueno	ACTIVO
27322	SEDE CENTRAL	95	22	REPRODUCTOR DE DVD/CD/VCD/SVCD/MP3 Y OTROS	952274870049	29/01/2010	Bueno	ACTIVO
27323	SEDE CENTRAL	95	22	TELEFONO	952282873066	21/02/2017	Bueno	ACTIVO
27324	SEDE CENTRAL	95	22	TELEVISOR LED	952285860138	18/06/2019	Bueno	ACTIVO
27325	SEDE CENTRAL	95	22	TELEFONO	952282872535	25/05/2013	Bueno	ACTIVO
27326	SEDE CENTRAL	95	22	TELEFONO	952282872551	25/05/2013	Bueno	ACTIVO
27327	SEDE CENTRAL	95	22	TELEFONO	952282873444	13/11/2019	Bueno	ACTIVO
27328	SEDE CENTRAL	95	22	TELEFONO	952282873445	13/11/2019	Bueno	ACTIVO
27329	SEDE CENTRAL	95	22	TELEFONO	952282873446	13/11/2019	Bueno	ACTIVO
27330	SEDE CENTRAL	95	22	TELEFONO	952282873449	13/11/2019	Bueno	ACTIVO
27331	SEDE CENTRAL	95	22	TELEFONO INALAMBRICO	952283630023	6/08/2014	Bueno	ACTIVO
27332	SEDE CENTRAL	95	22	TELEFONO	952282872347	25/05/2013	Bueno	ACTIVO
27333	SEDE CENTRAL	95	22	TELEFONO	952282873447	13/11/2019	Bueno	ACTIVO
27334	SEDE CENTRAL	95	22	TELEFONO	952282873450	13/11/2019	Bueno	ACTIVO
27335	SEDE CENTRAL	95	22	TELEFONO	952282871168	4/07/2003	Regular	ACTIVO
27336	SEDE CENTRAL	95	22	TELEVISOR LED	952285860115	12/07/2016	Bueno	ACTIVO
27337	SEDE CENTRAL	95	22	SISTEMA DE PROYECCION MULTIMEDIA - PROYECTOR MULTIMEDIA	952278340150	18/07/2016	Bueno	ACTIVO
27338	SEDE CENTRAL	95	22	TELEFONO	952282873017	26/05/2016	Bueno	ACTIVO
27339	SEDE CENTRAL	95	22	TELEFONO	952282873120	21/02/2017	Regular	ACTIVO
27340	SEDE CENTRAL	95	22	CAMARA DE VIDEO	952214670051	6/10/2021	Bueno	ACTIVO
27341	SEDE CENTRAL	95	22	EQUIPO DE AUDIOCONFERENCIA	952230660017	16/12/2014	Bueno	ACTIVO
27342	SEDE CENTRAL	95	22	EQUIPO DE VIDEOCONFERENCIA	952233840027	6/10/2021	Bueno	ACTIVO
27343	SEDE CENTRAL	95	22	MICROFONO (OTROS)	952254910035	6/10/2021	Bueno	ACTIVO
27344	SEDE CENTRAL	95	22	REPRODUCTOR DE DVD/CD/VCD/SVCD/MP3 Y OTROS	952274870047	9/02/2010	Regular	ACTIVO
27345	SEDE CENTRAL	95	22	SISTEMA DE PROYECCION MULTIMEDIA - PROYECTOR MULTIMEDIA	952278340140	27/04/2016	Bueno	ACTIVO
27346	SEDE CENTRAL	95	22	SISTEMA DE PROYECCION MULTIMEDIA - PROYECTOR MULTIMEDIA	952278340167	6/10/2021	Bueno	ACTIVO
27347	SEDE CENTRAL	95	22	TELEVISOR A COLORES	952285140035	21/07/1999	Regular	ACTIVO
27348	SEDE CENTRAL	95	22	TELEVISOR LED	952285860151	6/10/2021	Bueno	ACTIVO
27349	SEDE CENTRAL	95	22	TELEFONO	952282871025	4/07/2003	Regular	ACTIVO
27350	SEDE CENTRAL	95	22	TELEFONO	952282871026	4/07/2003	Regular	ACTIVO
27351	SEDE CENTRAL	95	22	TELEFONO	952282871102	4/07/2003	Regular	ACTIVO
27352	SEDE CENTRAL	95	22	TELEFONO	952282871247	4/07/2003	Bueno	ACTIVO
27353	SEDE CENTRAL	95	22	TELEFONO	952282871023	4/07/2003	Regular	ACTIVO
27354	SEDE CENTRAL	95	22	TELEFONO	952282872584	25/05/2013	Bueno	ACTIVO
27355	SEDE CENTRAL	95	22	TELEFONO	952282872825	6/08/2014	Bueno	ACTIVO
27356	SEDE CENTRAL	95	22	TELEFONO	952282870745	4/07/2003	Regular	ACTIVO
27357	SEDE CENTRAL	95	22	TELEFONO	952282872420	25/05/2013	Bueno	ACTIVO
27358	SEDE CENTRAL	95	22	TELEFONO	952282872583	25/05/2013	Bueno	ACTIVO
27359	SEDE CENTRAL	95	22	SISTEMA DE PROYECCION MULTIMEDIA - PROYECTOR MULTIMEDIA	952278340170	6/10/2021	Bueno	ACTIVO
27360	SEDE CENTRAL	95	22	TELEFONO	952282871002	4/07/2003	Regular	ACTIVO
27361	SEDE CENTRAL	95	22	TELEFONO	952282871050	4/07/2003	Regular	ACTIVO
27362	SEDE CENTRAL	95	22	TELEFONO	952282873047	30/05/2016	Bueno	ACTIVO
27363	SEDE CENTRAL	95	22	TELEFONO	952282873050	30/05/2016	Bueno	ACTIVO
27364	SEDE CENTRAL	95	22	SISTEMA DE PROYECCION MULTIMEDIA - PROYECTOR MULTIMEDIA	952278340173	6/10/2021	Bueno	ACTIVO
27365	SEDE CENTRAL	95	22	TELEFONO	952282871021	4/07/2003	Regular	ACTIVO
27366	SEDE CENTRAL	95	22	TELEFONO	952282871022	4/07/2003	Regular	ACTIVO
27367	SEDE CENTRAL	95	22	TELEFONO	952282871150	4/07/2003	Regular	ACTIVO
27368	SEDE CENTRAL	95	22	TELEFONO	952282872417	25/05/2013	Bueno	ACTIVO
27369	SEDE CENTRAL	95	22	SISTEMA DE PROYECCION MULTIMEDIA - PROYECTOR MULTIMEDIA	952278340174	6/10/2021	Bueno	ACTIVO
27370	SEDE CENTRAL	95	22	TELEFONO	952282870759	4/07/2003	Malo	ACTIVO
27371	SEDE CENTRAL	95	22	TELEFONO	952282871020	4/07/2003	Regular	ACTIVO
27372	SEDE CENTRAL	95	22	TELEFONO	952282871538	29/05/2007	Regular	ACTIVO
27373	SEDE CENTRAL	95	22	SISTEMA DE PROYECCION MULTIMEDIA - PROYECTOR MULTIMEDIA	952278340171	6/10/2021	Bueno	ACTIVO
27374	SEDE CENTRAL	95	22	TELEFONO	952282872350	25/05/2013	Bueno	ACTIVO
27375	SEDE CENTRAL	95	22	TELEVISOR LED	952285860031	23/11/2011	Bueno	ACTIVO
27376	SEDE CENTRAL	95	22	TELEFONO	952282872585	25/05/2013	Bueno	ACTIVO
27377	SEDE CENTRAL	95	22	SISTEMA DE PROYECCION MULTIMEDIA - PROYECTOR MULTIMEDIA	952278340172	6/10/2021	Bueno	ACTIVO
27378	SEDE CENTRAL	95	22	TELEFONO	952282871024	4/07/2003	Regular	ACTIVO
27379	SEDE CENTRAL	95	22	TELEFONO	952282871768	30/12/2009	Malo	ACTIVO
27380	SEDE CENTRAL	95	22	TELEFONO	952282872826	6/08/2014	Bueno	ACTIVO
27381	SEDE CENTRAL	95	22	TELEFONO	952282872833	6/08/2014	Bueno	ACTIVO
27382	SEDE CENTRAL	95	22	TELEFONO	952282872841	6/08/2014	Bueno	ACTIVO
27383	SEDE CENTRAL	95	22	TELEFONO	952282873283	12/07/2018	Regular	ACTIVO
27384	SEDE CENTRAL	95	22	TELEFONO	952282873284	12/07/2018	Regular	ACTIVO
27385	SEDE CENTRAL	95	22	EQUIPO DE AUDIOCONFERENCIA	952230660013	13/12/2013	Bueno	ACTIVO
27386	SEDE CENTRAL	95	22	EQUIPO DE VIDEOCONFERENCIA	952233840003	14/05/2013	Bueno	ACTIVO
27387	SEDE CENTRAL	95	22	SISTEMA DE PROYECCION MULTIMEDIA - PROYECTOR MULTIMEDIA	952278340083	11/04/2013	Bueno	ACTIVO
27388	SEDE CENTRAL	95	22	TELEFONO	952282872344	25/05/2013	Bueno	ACTIVO
27389	SEDE CENTRAL	95	22	TELEVISOR LED	952285860033	22/05/2013	Regular	ACTIVO
27390	SEDE CENTRAL	95	22	SISTEMA DE PROYECCION MULTIMEDIA - PROYECTOR MULTIMEDIA	952278340096	4/12/2013	Bueno	ACTIVO
27391	SEDE CENTRAL	95	22	TELEFONO	952282871821	28/04/2010	Regular	ACTIVO
27392	SEDE CENTRAL	95	22	CONTROL REMOTO EN GENERAL	952220150046	19/12/2014	Bueno	ACTIVO
27393	SEDE CENTRAL	95	22	TELEFONO	952282870747	4/07/2003	Regular	ACTIVO
27394	SEDE CENTRAL	95	22	TELEFONO	952282871163	4/07/2003	Regular	ACTIVO
27395	SEDE CENTRAL	95	22	TELEFONO	952282871166	4/07/2003	Regular	ACTIVO
27396	SEDE CENTRAL	95	22	TELEFONO	952282871982	18/01/2011	Bueno	ACTIVO
27397	SEDE CENTRAL	95	22	TELEFONO	952282872081	18/01/2011	Bueno	ACTIVO
27398	SEDE CENTRAL	95	22	TELEFONO	952282872453	25/05/2013	Bueno	ACTIVO
27399	SEDE CENTRAL	95	22	TELEVISOR LED	952285860032	22/05/2013	Bueno	ACTIVO

N°	Nombre del Local	Grupo [1]	Clase [2]	Denominación (Del SINABIP)	Código Patrimonial (Númerico)	Fechas de Adquisición	Estado [3]	Condición [4]
27400	SEDE CENTRAL	95	22	CONTROL REMOTO EN GENERAL	952220150049	19/12/2014	Regular	ACTIVO
27401	SEDE CENTRAL	95	22	CONTROL REMOTO EN GENERAL	952220150053	19/12/2014	Regular	ACTIVO
27402	SEDE CENTRAL	95	22	CONTROL REMOTO EN GENERAL	952220150054	19/12/2014	Bueno	ACTIVO
27403	SEDE CENTRAL	95	22	CONTROL REMOTO EN GENERAL	952220150055	19/12/2014	Bueno	ACTIVO
27404	SEDE CENTRAL	95	22	SISTEMA DE PROYECCION MULTIMEDIA - PROYECTOR MULTIMEDIA	952278340078	26/02/2012	Bueno	ACTIVO
27405	SEDE CENTRAL	95	22	TELEFONO	952282873282	12/07/2018	Bueno	ACTIVO
27406	SEDE CENTRAL	95	22	TELEVISOR LED	952285860009	4/11/2011	Bueno	ACTIVO
27407	SEDE CENTRAL	95	22	TELEFONO	952282872338	25/05/2013	Bueno	ACTIVO
27408	SEDE CENTRAL	95	22	TELEVISOR LED	952285860098	10/11/2015	Bueno	ACTIVO
27409	SEDE CENTRAL	95	22	TELEFONO	952282871121	4/07/2003	Regular	ACTIVO
27410	SEDE CENTRAL	95	22	TELEFONO	952282871160	4/07/2003	Regular	ACTIVO
27411	SEDE CENTRAL	95	22	TELEFONO	952282871218	4/07/2003	Regular	ACTIVO
27412	SEDE CENTRAL	95	22	TELEFONO	952282871824	28/04/2010	Bueno	ACTIVO
27413	SEDE CENTRAL	95	22	TELEFONO	952282871860	28/04/2010	Bueno	ACTIVO
27414	SEDE CENTRAL	95	22	TELEFONO	952282872454	25/05/2013	Bueno	ACTIVO
27415	SEDE CENTRAL	95	22	TELEVISOR LED	952285860078	23/12/2014	Regular	ACTIVO
27416	SEDE CENTRAL	95	22	TELEFONO	952282871162	4/07/2003	Regular	ACTIVO
27417	SEDE CENTRAL	95	22	TELEFONO	952282871274	4/07/2003	Regular	ACTIVO
27418	SEDE CENTRAL	95	22	TELEFONO	952282871936	18/01/2011	Regular	ACTIVO
27419	SEDE CENTRAL	95	22	TELEFONO	952282872452	25/05/2013	Bueno	ACTIVO
27420	SEDE CENTRAL	95	22	TELEFONO	952282872821	6/08/2014	Bueno	ACTIVO
27421	SEDE CENTRAL	95	22	TELEFONO	952282872457	25/05/2013	Bueno	ACTIVO
27422	SEDE CENTRAL	95	22	TELEFONO	952282872339	25/05/2013	Bueno	ACTIVO
27423	SEDE CENTRAL	95	22	TELEVISOR LED	952285860097	10/11/2015	Bueno	ACTIVO
27424	SEDE CENTRAL	95	22	TELEFONO	952282872340	25/05/2013	Bueno	ACTIVO
27425	SEDE CENTRAL	95	22	TELEVISOR LED	952285860095	30/10/2015	Regular	ACTIVO
27426	SEDE CENTRAL	95	22	TELEFONO	952282872461	25/05/2013	Bueno	ACTIVO
27427	SEDE CENTRAL	95	22	TELEFONO	952282871144	4/07/2003	Malo	ACTIVO
27428	SEDE CENTRAL	95	22	TELEFONO	952282871156	4/07/2003	Regular	ACTIVO
27429	SEDE CENTRAL	95	22	TELEFONO	952282871158	4/07/2003	Regular	ACTIVO
27430	SEDE CENTRAL	95	22	TELEFONO	952282871165	4/07/2003	Regular	ACTIVO
27431	SEDE CENTRAL	95	22	TELEFONO	952282871266	4/07/2003	Regular	ACTIVO
27432	SEDE CENTRAL	95	22	TELEFONO	952282871844	28/04/2010	Regular	ACTIVO
27433	SEDE CENTRAL	95	22	TELEFONO	952282872455	25/05/2013	Bueno	ACTIVO
27434	SEDE CENTRAL	95	22	TELEFONO	952282872458	25/05/2013	Bueno	ACTIVO
27435	SEDE CENTRAL	95	22	TELEFONO	952282872459	25/05/2013	Bueno	ACTIVO
27436	SEDE CENTRAL	95	22	TELEFONO	952282872460	25/05/2013	Bueno	ACTIVO
27437	SEDE CENTRAL	95	22	TELEFONO	952282872500	25/05/2013	Bueno	ACTIVO
27438	SEDE CENTRAL	95	22	TELEVISOR LED	952285860079	23/12/2014	Bueno	ACTIVO
27439	SEDE CENTRAL	95	22	CAMARA DE VIDEO	952214670007	23/12/2014	Bueno	ACTIVO
27440	SEDE CENTRAL	95	22	TELEFONO	952282870982	4/07/2003	Regular	ACTIVO
27441	SEDE CENTRAL	95	22	TELEFONO	952282871539	29/05/2007	Bueno	ACTIVO
27442	SEDE CENTRAL	95	22	TELEFONO	952282871800	28/04/2010	Bueno	ACTIVO
27443	SEDE CENTRAL	95	22	TELEFONO	952282871818	28/04/2010	Bueno	ACTIVO
27444	SEDE CENTRAL	95	22	TELEFONO	952282871840	28/04/2010	Bueno	ACTIVO
27445	SEDE CENTRAL	95	22	TELEFONO	952282871845	28/04/2010	Bueno	ACTIVO
27446	SEDE CENTRAL	95	22	TELEFONO	952282871879	17/05/2010	Bueno	ACTIVO
27447	SEDE CENTRAL	95	22	TELEFONO	952282871880	17/05/2010	Bueno	ACTIVO
27448	SEDE CENTRAL	95	22	TELEFONO	952282872109	18/01/2011	Bueno	ACTIVO
27449	SEDE CENTRAL	95	22	TELEFONO	952282872121	18/01/2011	Bueno	ACTIVO
27450	SEDE CENTRAL	95	22	TELEFONO	952282872259	22/03/2012	Bueno	ACTIVO
27451	SEDE CENTRAL	95	22	TELEFONO	952282872261	22/03/2012	Bueno	ACTIVO
27452	SEDE CENTRAL	95	22	TELEFONO	952282872598	25/05/2013	Bueno	ACTIVO
27453	SEDE CENTRAL	95	22	TELEFONO	952282872827	6/08/2014	Bueno	ACTIVO
27454	SEDE CENTRAL	95	22	TELEFONO	952282873413	11/09/2019	Bueno	ACTIVO
27455	SEDE CENTRAL	95	22	TELEVISOR LED	952285860008	4/11/2011	Bueno	ACTIVO
27456	SEDE CENTRAL	95	22	TELEVISOR LED	952285860080	23/12/2014	Regular	ACTIVO
27457	SEDE CENTRAL	95	22	CONTROL REMOTO EN GENERAL	952220150048	19/12/2014	Bueno	ACTIVO
27458	SEDE CENTRAL	95	22	TELEFONO	952282870844	4/07/2003	Bueno	ACTIVO
27459	SEDE CENTRAL	95	22	TELEFONO	952282870948	4/07/2003	Regular	ACTIVO
27460	SEDE CENTRAL	95	22	TELEFONO	952282871756	15/10/2009	Regular	ACTIVO
27461	SEDE CENTRAL	95	22	TELEFONO	952282871757	15/10/2009	Regular	ACTIVO
27462	SEDE CENTRAL	95	22	TELEFONO	952282871977	18/01/2011	Regular	ACTIVO
27463	SEDE CENTRAL	95	22	TELEFONO	952282872014	18/01/2011	Regular	ACTIVO
27464	SEDE CENTRAL	95	22	TELEFONO	952282872017	18/01/2011	Regular	ACTIVO
27465	SEDE CENTRAL	95	22	TELEFONO	952282872018	18/01/2011	Regular	ACTIVO
27466	SEDE CENTRAL	95	22	TELEFONO	952282872030	18/01/2011	Regular	ACTIVO
27467	SEDE CENTRAL	95	22	TELEFONO	952282872036	18/01/2011	Regular	ACTIVO
27468	SEDE CENTRAL	95	22	TELEFONO	952282872523	25/05/2013	Bueno	ACTIVO
27469	SEDE CENTRAL	95	22	TELEFONO	952282873166	21/02/2017	Bueno	ACTIVO
27470	SEDE CENTRAL	95	22	TELEFONO	952282873183	21/02/2017	Bueno	ACTIVO
27471	SEDE CENTRAL	95	22	TELEFONO	952282873203	21/02/2017	Bueno	ACTIVO
27472	SEDE CENTRAL	95	22	TELEVISOR LED	952285860072	29/10/2014	Bueno	ACTIVO
27473	SEDE CENTRAL	95	22	TELEVISOR LED	952285860073	29/10/2014	Bueno	ACTIVO
27474	SEDE CENTRAL	95	22	TELEFONO	952282871755	15/10/2009	Regular	ACTIVO
27475	SEDE CENTRAL	95	22	TELEFONO	952282872009	18/01/2011	Regular	ACTIVO
27476	SEDE CENTRAL	95	22	TELEFONO	952282872011	18/01/2011	Regular	ACTIVO
27477	SEDE CENTRAL	95	22	TELEFONO	952282872019	18/01/2011	Regular	ACTIVO
27478	SEDE CENTRAL	95	22	TELEFONO	952282872496	25/05/2013	Bueno	ACTIVO
27479	SEDE CENTRAL	95	22	TELEFONO	952282872717	26/12/2013	Bueno	ACTIVO
27480	SEDE CENTRAL	95	22	TELEFONO	952282873081	21/02/2017	Bueno	ACTIVO
27481	SEDE CENTRAL	95	22	TELEFONO	952282873122	21/02/2017	Bueno	ACTIVO
27482	SEDE CENTRAL	95	22	TELEFONO	952282873125	21/02/2017	Bueno	ACTIVO
27483	SEDE CENTRAL	95	22	TELEFONO	952282873130	21/02/2017	Bueno	ACTIVO
27484	SEDE CENTRAL	95	22	TELEFONO	952282873137	21/02/2017	Bueno	ACTIVO
27485	SEDE CENTRAL	95	22	TELEFONO	952282873157	21/02/2017	Bueno	ACTIVO
27486	SEDE CENTRAL	95	22	TELEFONO	952282873177	21/02/2017	Bueno	ACTIVO
27487	SEDE CENTRAL	95	22	TELEFONO	952282873204	21/02/2017	Bueno	ACTIVO
27488	SEDE CENTRAL	95	22	TELEFONO	952282873300	11/09/2019	Bueno	ACTIVO
27489	SEDE CENTRAL	95	22	TELEFONO	952282873354	11/09/2019	Bueno	ACTIVO

N°	Nombre del Local	Grupo [1]	Clase [2]	Denominación (Del SINABIP)	Código Patrimonial (Númerico)	Fechas de Adquisición	Estado [3]	Condición [4]
27490	SEDE CENTRAL	95	22	TELEFONO	952282873364	11/09/2019	Bueno	ACTIVO
27491	SEDE CENTRAL	95	22	TELEVISOR LED	952285860103	10/12/2015	Bueno	ACTIVO
27492	SEDE CENTRAL	95	22	TELEFONO	952282872406	25/05/2013	Bueno	ACTIVO
27493	SEDE CENTRAL	95	22	TELEFONO	952282873180	21/02/2017	Bueno	ACTIVO
27494	SEDE CENTRAL	95	22	TELEFONO	952282872949	18/09/2015	Bueno	ACTIVO
27495	SEDE CENTRAL	95	22	TELEVISOR A COLORES	952285140075	16/04/2009	Regular	ACTIVO
27496	SEDE CENTRAL	95	22	TELEFONO	952282871232	4/07/2003	Regular	ACTIVO
27497	SEDE CENTRAL	95	22	TELEFONO	952282871743	15/10/2009	Bueno	ACTIVO
27498	SEDE CENTRAL	95	22	TELEFONO	952282871787	9/03/2010	Regular	ACTIVO
27499	SEDE CENTRAL	95	22	TELEFONO	952282871995	18/01/2011	Regular	ACTIVO
27500	SEDE CENTRAL	95	22	TELEFONO	952282872008	18/01/2011	Regular	ACTIVO
27501	SEDE CENTRAL	95	22	TELEFONO	952282872126	18/01/2011	Regular	ACTIVO
27502	SEDE CENTRAL	95	22	TELEFONO	952282872399	25/05/2013	Bueno	ACTIVO
27503	SEDE CENTRAL	95	22	TELEFONO	952282873093	21/02/2017	Bueno	ACTIVO
27504	SEDE CENTRAL	95	22	TELEFONO	952282873116	21/02/2017	Bueno	ACTIVO
27505	SEDE CENTRAL	95	22	TELEFONO	952282873186	21/02/2017	Regular	ACTIVO
27506	SEDE CENTRAL	95	22	TELEFONO	952282873210	21/02/2017	Regular	ACTIVO
27507	SEDE CENTRAL	95	22	TELEFONO	952282873249	21/02/2017	Bueno	ACTIVO
27508	SEDE CENTRAL	95	22	TELEVISOR LED	952285860066	1/09/2014	Regular	ACTIVO
27509	SEDE CENTRAL	95	22	TELEVISOR LED	952285860067	1/09/2014	Regular	ACTIVO
27510	SEDE CENTRAL	95	22	SISTEMA DE PROYECCION MULTIMEDIA - PROYECTOR MULTIMEDIA	952278340134	31/12/2015	Bueno	ACTIVO
27511	SEDE CENTRAL	95	22	TELEFONO	952282872005	18/01/2011	Regular	ACTIVO
27512	SEDE CENTRAL	95	22	TELEFONO	952282872393	25/05/2013	Bueno	ACTIVO
27513	SEDE CENTRAL	95	22	TELEFONO	952282872398	25/05/2013	Bueno	ACTIVO
27514	SEDE CENTRAL	95	22	TELEFONO	952282872404	25/05/2013	Regular	ACTIVO
27515	SEDE CENTRAL	95	22	TELEFONO	952282873012	26/05/2016	Bueno	ACTIVO
27516	SEDE CENTRAL	95	22	TELEFONO	952282873049	30/05/2016	Regular	ACTIVO
27517	SEDE CENTRAL	95	22	TELEFONO	952282873119	21/02/2017	Bueno	ACTIVO
27518	SEDE CENTRAL	95	22	TELEFONO	952282873123	21/02/2017	Regular	ACTIVO
27519	SEDE CENTRAL	95	22	TELEFONO	952282873146	21/02/2017	Bueno	ACTIVO
27520	SEDE CENTRAL	95	22	TELEFONO	952282873154	21/02/2017	Bueno	ACTIVO
27521	SEDE CENTRAL	95	22	TELEFONO	952282873252	21/02/2017	Bueno	ACTIVO
27522	SEDE CENTRAL	95	22	TELEFONO	952282873387	11/09/2019	Bueno	ACTIVO
27523	SEDE CENTRAL	95	22	CONTROL REMOTO EN GENERAL	952220150040	19/12/2014	Bueno	ACTIVO
27524	SEDE CENTRAL	95	22	TELEFONO	952282872400	25/05/2013	Bueno	ACTIVO
27525	SEDE CENTRAL	95	22	TELEFONO	952282872401	25/05/2013	Bueno	ACTIVO
27526	SEDE CENTRAL	95	22	TELEFONO	952282872405	25/05/2013	Bueno	ACTIVO
27527	SEDE CENTRAL	95	22	TELEFONO	952282873099	21/02/2017	Bueno	ACTIVO
27528	SEDE CENTRAL	95	22	TELEFONO	952282873263	21/02/2017	Bueno	ACTIVO
27529	SEDE CENTRAL	95	22	TELEFONO	952282873355	11/09/2019	Bueno	ACTIVO
27530	SEDE CENTRAL	95	22	TELEVISOR LED	952285860064	1/09/2014	Bueno	ACTIVO
27531	SEDE CENTRAL	95	22	TELEFONO	952282873075	21/02/2017	Bueno	ACTIVO
27532	SEDE CENTRAL	95	22	TELEVISOR LCD	952285830029	28/09/2011	Regular	ACTIVO
27533	SEDE CENTRAL	95	22	SISTEMA DE PROYECCION MULTIMEDIA - PROYECTOR MULTIMEDIA	952278340117	22/04/2014	Bueno	ACTIVO
27534	SEDE CENTRAL	95	22	TELEFONO	952282871739	15/10/2009	Bueno	ACTIVO
27535	SEDE CENTRAL	95	22	PROYECTOR	952266440041	10/09/2015	Bueno	ACTIVO
27536	SEDE CENTRAL	95	22	TELEFONO	952282871621	9/06/2007	Regular	ACTIVO
27537	SEDE CENTRAL	95	22	TELEFONO	952282871979	18/01/2011	Regular	ACTIVO
27538	SEDE CENTRAL	95	22	TELEFONO	952282872004	18/01/2011	Bueno	ACTIVO
27539	SEDE CENTRAL	95	22	TELEFONO	952282872006	18/01/2011	Regular	ACTIVO
27540	SEDE CENTRAL	95	22	TELEFONO	952282872007	18/01/2011	Regular	ACTIVO
27541	SEDE CENTRAL	95	22	TELEFONO	952282872395	25/05/2013	Bueno	ACTIVO
27542	SEDE CENTRAL	95	22	TELEFONO	952282872403	25/05/2013	Bueno	ACTIVO
27543	SEDE CENTRAL	95	22	TELEFONO	952282872407	25/05/2013	Bueno	ACTIVO
27544	SEDE CENTRAL	95	22	TELEFONO	952282873209	21/02/2017	Bueno	ACTIVO
27545	SEDE CENTRAL	95	22	TELEVISOR LED	952285860105	10/12/2015	Regular	ACTIVO
27546	SEDE CENTRAL	95	22	EQUIPO DE VIDEOCONFERENCIA	952233840016	15/03/2017	Regular	ACTIVO
27547	SEDE CENTRAL	95	22	SISTEMA DE PROYECCION MULTIMEDIA - PROYECTOR MULTIMEDIA	952278340111	22/04/2014	Bueno	ACTIVO
27548	SEDE CENTRAL	95	22	TELEFONO	952282871779	30/12/2009	Regular	ACTIVO
27549	SEDE CENTRAL	95	22	TELEVISOR LED	952285860127	15/03/2017	Regular	ACTIVO
27550	SEDE CENTRAL	95	22	SISTEMA DE PROYECCION MULTIMEDIA - PROYECTOR MULTIMEDIA	952278340005	30/12/1999	Malo	ACTIVO
27551	SEDE CENTRAL	95	22	SISTEMA DE PROYECCION MULTIMEDIA - PROYECTOR MULTIMEDIA	952278340024	11/02/2006	Regular	ACTIVO
27552	SEDE CENTRAL	95	22	SISTEMA DE PROYECCION MULTIMEDIA - PROYECTOR MULTIMEDIA	952278340135	31/12/2015	Regular	ACTIVO
27553	SEDE CENTRAL	95	22	TELEFONO	952282873059	21/02/2017	Bueno	ACTIVO
27554	SEDE CENTRAL	95	22	TELEVISOR LCD	952285830004	24/12/2009	Regular	ACTIVO
27555	SEDE CENTRAL	95	22	VIDEOGRABADORA	952299120010	30/03/1999	Regular	ACTIVO
27556	SEDE CENTRAL	95	22	TELEFONO	952282872228	26/12/2011	Bueno	ACTIVO
27557	SEDE CENTRAL	95	22	TELEFONO	952282872441	25/05/2013	Bueno	ACTIVO
27558	SEDE CENTRAL	95	22	TELEFONO	952282872251	28/02/2012	Bueno	ACTIVO
27559	SEDE CENTRAL	95	22	TELEFONO	952282872525	25/05/2013	Bueno	ACTIVO
27560	SEDE CENTRAL	95	22	TELEFONO	952282873095	21/02/2017	Regular	ACTIVO
27561	SEDE CENTRAL	95	22	TELEVISOR LED	952285860069	27/10/2014	Bueno	ACTIVO
27562	SEDE CENTRAL	95	22	TELEFONO	952282873244	21/02/2017	Regular	ACTIVO
27563	SEDE CENTRAL	95	22	TELEFONO	952282873268	21/02/2017	Regular	ACTIVO
27564	SEDE CENTRAL	95	22	TELEFONO	952282871079	4/07/2003	Regular	ACTIVO
27565	SEDE CENTRAL	95	22	TELEFONO	952282872481	25/05/2013	Bueno	ACTIVO
27566	SEDE CENTRAL	95	22	TELEVISOR LED	952285860015	2/03/2012	Bueno	ACTIVO
27567	SEDE CENTRAL	95	22	SISTEMA DE PROYECCION MULTIMEDIA - PROYECTOR MULTIMEDIA	952278340097	4/12/2013	Bueno	ACTIVO
27568	SEDE CENTRAL	95	22	TELEFONO	952282871917	18/01/2011	Regular	ACTIVO
27569	SEDE CENTRAL	95	22	TELEFONO	952282872252	28/02/2012	Bueno	ACTIVO
27570	SEDE CENTRAL	95	22	TELEFONO	952282872253	28/02/2012	Regular	ACTIVO
27571	SEDE CENTRAL	95	22	TELEFONO	952282872255	28/02/2012	Regular	ACTIVO
27572	SEDE CENTRAL	95	22	TELEFONO	952282872256	28/02/2012	Regular	ACTIVO
27573	SEDE CENTRAL	95	22	TELEFONO	952282872257	28/02/2012	Regular	ACTIVO

N°	Nombre del Local	Grupo [1]	Clase [2]	Denominación (Del SINABIP)	Código Patrimonial (Númerico)	Fechas de Adquisición	Estado [3]	Condición [4]
27574	SEDE CENTRAL	95	22	TELEFONO	952282872467	25/05/2013	Regular	ACTIVO
27575	SEDE CENTRAL	95	22	TELEFONO	952282872468	25/05/2013	Regular	ACTIVO
27576	SEDE CENTRAL	95	22	TELEFONO	952282872470	25/05/2013	Regular	ACTIVO
27577	SEDE CENTRAL	95	22	TELEFONO	952282872471	25/05/2013	Regular	ACTIVO
27578	SEDE CENTRAL	95	22	TELEFONO	952282872472	25/05/2013	Regular	ACTIVO
27579	SEDE CENTRAL	95	22	TELEFONO	952282872473	25/05/2013	Regular	ACTIVO
27580	SEDE CENTRAL	95	22	TELEFONO	952282872474	25/05/2013	Bueno	ACTIVO
27581	SEDE CENTRAL	95	22	TELEFONO	952282872475	25/05/2013	Regular	ACTIVO
27582	SEDE CENTRAL	95	22	TELEFONO	952282872476	25/05/2013	Bueno	ACTIVO
27583	SEDE CENTRAL	95	22	TELEFONO	952282872477	25/05/2013	Regular	ACTIVO
27584	SEDE CENTRAL	95	22	TELEFONO	952282872478	25/05/2013	Regular	ACTIVO
27585	SEDE CENTRAL	95	22	TELEFONO	952282872479	25/05/2013	Regular	ACTIVO
27586	SEDE CENTRAL	95	22	TELEFONO	952282872480	25/05/2013	Regular	ACTIVO
27587	SEDE CENTRAL	95	22	TELEFONO	952282872578	25/05/2013	Regular	ACTIVO
27588	SEDE CENTRAL	95	22	TELEFONO	952282872597	25/05/2013	Regular	ACTIVO
27589	SEDE CENTRAL	95	22	TELEFONO	952282873082	21/02/2017	Bueno	ACTIVO
27590	SEDE CENTRAL	95	22	TELEFONO	952282873083	21/02/2017	Bueno	ACTIVO
27591	SEDE CENTRAL	95	22	TELEFONO	952282873096	21/02/2017	Regular	ACTIVO
27592	SEDE CENTRAL	95	22	TELEFONO	952282873124	21/02/2017	Regular	ACTIVO
27593	SEDE CENTRAL	95	22	TELEFONO	952282873140	21/02/2017	Regular	ACTIVO
27594	SEDE CENTRAL	95	22	TELEFONO	952282873153	21/02/2017	Regular	ACTIVO
27595	SEDE CENTRAL	95	22	TELEFONO	952282873155	21/02/2017	Regular	ACTIVO
27596	SEDE CENTRAL	95	22	TELEFONO	952282873182	21/02/2017	Regular	ACTIVO
27597	SEDE CENTRAL	95	22	TELEFONO	952282873251	21/02/2017	Regular	ACTIVO
27598	SEDE CENTRAL	95	22	TELEFONO	952282873288	12/06/2019	Bueno	ACTIVO
27599	SEDE CENTRAL	95	22	TELEVISOR LED	952285860101	10/12/2015	Regular	ACTIVO
27600	SEDE CENTRAL	95	22	TELEVISOR LED	952285860102	10/12/2015	Bueno	ACTIVO
27601	SEDE CENTRAL	95	22	TELEVISOR LED	952285860107	10/12/2015	Regular	ACTIVO
27602	SEDE CENTRAL	95	22	TELEFONO	952282872258	28/02/2012	Bueno	ACTIVO
27603	SEDE CENTRAL	95	22	TELEFONO	952282873070	21/02/2017	Regular	ACTIVO
27604	SEDE CENTRAL	95	22	TELEVISOR LED	952285860062	1/09/2014	Regular	ACTIVO
27605	SEDE CENTRAL	95	22	TELEFONO	952282873208	21/02/2017	Bueno	ACTIVO
27606	SEDE CENTRAL	95	22	TELEVISOR LCD	952285830050	28/09/2011	Regular	ACTIVO
27607	SEDE CENTRAL	95	22	CONTROL REMOTO EN GENERAL	952220150050	19/12/2014	Bueno	ACTIVO
27608	SEDE CENTRAL	95	22	CONTROL REMOTO EN GENERAL	952220150051	19/12/2014	Bueno	ACTIVO
27609	SEDE CENTRAL	95	22	TELEFONO	952282872262	16/05/2012	Bueno	ACTIVO
27610	SEDE CENTRAL	95	22	TELEFONO	952282872502	25/05/2013	Bueno	ACTIVO
27611	SEDE CENTRAL	95	22	TELEFONO	952282873185	21/02/2017	Bueno	ACTIVO
27612	SEDE CENTRAL	95	22	TELEFONO	952282873259	21/02/2017	Bueno	ACTIVO
27613	SEDE CENTRAL	95	22	TELEVISOR LED	952285860028	1/03/2013	Bueno	ACTIVO
27614	SEDE CENTRAL	95	22	TELEFONO	952282872593	25/05/2013	Bueno	ACTIVO
27615	SEDE CENTRAL	95	22	TELEFONO	952282873048	30/05/2016	Bueno	ACTIVO
27616	SEDE CENTRAL	95	22	TELEFONO	952282873248	21/02/2017	Bueno	ACTIVO
27617	SEDE CENTRAL	95	22	TELEFONO INALAMBRICO	952283630024	6/08/2014	Bueno	ACTIVO
27618	SEDE CENTRAL	95	22	TELEVISOR LED	952285860048	2/08/2013	Bueno	ACTIVO
27619	SEDE CENTRAL	95	22	TELEFONO	952282870934	4/07/2003	Regular	ACTIVO
27620	SEDE CENTRAL	95	22	TELEFONO	952282871142	4/07/2003	Bueno	ACTIVO
27621	SEDE CENTRAL	95	22	TELEFONO	952282871164	4/07/2003	Regular	ACTIVO
27622	SEDE CENTRAL	95	22	TELEFONO	952282871759	15/10/2009	Regular	ACTIVO
27623	SEDE CENTRAL	95	22	TELEFONO	952282872044	18/01/2011	Bueno	ACTIVO
27624	SEDE CENTRAL	95	22	TELEFONO	952282872423	25/05/2013	Regular	ACTIVO
27625	SEDE CENTRAL	95	22	TELEFONO	952282872425	25/05/2013	Bueno	ACTIVO
27626	SEDE CENTRAL	95	22	TELEFONO	952282872426	25/05/2013	Regular	ACTIVO
27627	SEDE CENTRAL	95	22	TELEFONO	952282872427	25/05/2013	Regular	ACTIVO
27628	SEDE CENTRAL	95	22	TELEFONO	952282872428	25/05/2013	Regular	ACTIVO
27629	SEDE CENTRAL	95	22	TELEFONO	952282872429	25/05/2013	Regular	ACTIVO
27630	SEDE CENTRAL	95	22	TELEFONO	952282872431	25/05/2013	Regular	ACTIVO
27631	SEDE CENTRAL	95	22	TELEFONO	952282872432	25/05/2013	Regular	ACTIVO
27632	SEDE CENTRAL	95	22	TELEFONO	952282872434	25/05/2013	Regular	ACTIVO
27633	SEDE CENTRAL	95	22	TELEFONO	952282872435	25/05/2013	Regular	ACTIVO
27634	SEDE CENTRAL	95	22	TELEFONO	952282872579	25/05/2013	Bueno	ACTIVO
27635	SEDE CENTRAL	95	22	TELEFONO	952282872586	25/05/2013	Regular	ACTIVO
27636	SEDE CENTRAL	95	22	TELEFONO	952282873178	21/02/2017	Regular	ACTIVO
27637	SEDE CENTRAL	95	22	TELEFONO	952282873181	21/02/2017	Regular	ACTIVO
27638	SEDE CENTRAL	95	22	TELEFONO	952282873253	21/02/2017	Regular	ACTIVO
27639	SEDE CENTRAL	95	22	TELEFONO	952282873329	11/09/2019	Bueno	ACTIVO
27640	SEDE CENTRAL	95	22	TELEVISOR LCD	952285830049	28/09/2011	Regular	ACTIVO
27641	SEDE CENTRAL	95	22	TELEVISOR LED	952285860093	24/07/2015	Regular	ACTIVO
27642	SEDE CENTRAL	95	22	LECTORA DE DISCO COMPACTO EXTERNO PARA SONIDO	952247350003	31/07/2009	Regular	ACTIVO
27643	SEDE CENTRAL	95	22	TELEFONO	952282872433	25/05/2013	Bueno	ACTIVO
27644	SEDE CENTRAL	95	22	TELEFONO	952282872343	25/05/2013	Bueno	ACTIVO
27645	SEDE CENTRAL	95	22	TELEFONO	952282872515	25/05/2013	Bueno	ACTIVO
27646	SEDE CENTRAL	95	22	PUNTO DE ACCESO INALAMBRICO - ACCESS POINT WIRELESS	952267420097	14/10/2019	Bueno	ACTIVO
27647	SEDE CENTRAL	95	22	SISTEMA DE PROYECCION MULTIMEDIA - PROYECTOR MULTIMEDIA	952278340022	25/10/2007	Regular	ACTIVO
27648	SEDE CENTRAL	95	22	SISTEMA DE PROYECCION MULTIMEDIA - PROYECTOR MULTIMEDIA	952278340098	4/12/2013	Regular	ACTIVO
27649	SEDE CENTRAL	95	22	TELEFONO	952282872408	25/05/2013	Bueno	ACTIVO
27650	SEDE CENTRAL	95	22	TELEFONO	952282873114	21/02/2017	Regular	ACTIVO
27651	SEDE CENTRAL	95	22	CONTROL REMOTO EN GENERAL	952220150047	19/12/2014	Bueno	ACTIVO
27652	SEDE CENTRAL	95	22	TELEFONO	952282873076	21/02/2017	Regular	ACTIVO
27653	SEDE CENTRAL	95	22	TELEVISOR LED	952285860065	1/09/2014	Regular	ACTIVO
27654	SEDE CENTRAL	95	22	TELEFONO	952282873072	21/02/2017	Bueno	ACTIVO
27655	SEDE CENTRAL	95	22	TELEVISOR LED	952285860063	1/09/2014	Bueno	ACTIVO
27656	SEDE CENTRAL	95	22	TELEFONO	952282873098	21/02/2017	Regular	ACTIVO
27657	SEDE CENTRAL	95	22	TELEFONO	952282873161	21/02/2017	Regular	ACTIVO
27658	SEDE CENTRAL	95	22	TELEFONO	952282871788	9/03/2010	Regular	ACTIVO
27659	SEDE CENTRAL	95	22	TELEFONO	952282872526	25/05/2013	Bueno	ACTIVO
27660	SEDE CENTRAL	95	22	TELEVISOR LCD	952285830051	28/09/2011	Bueno	ACTIVO
27661	SEDE CENTRAL	95	22	TELEFONO	952282873097	21/02/2017	Bueno	ACTIVO
27662	SEDE CENTRAL	95	22	TELEFONO	952282873156	21/02/2017	Bueno	ACTIVO

N°	Nombre del Local	Grupo [1]	Clase [2]	Denominación (Del SINABIP)	Código Patrimonial (Númerico)	Fechas de Adquisición	Estado [3]	Condición [4]
27663	SEDE CENTRAL	95	22	TELEVISOR LED	952285860104	10/12/2015	Bueno	ACTIVO
27664	SEDE CENTRAL	95	22	TELEFONO	952282871907	18/01/2011	Regular	ACTIVO
27665	SEDE CENTRAL	95	22	TELEFONO	952282873133	21/02/2017	Bueno	ACTIVO
27666	SEDE CENTRAL	95	22	SISTEMA DE PROYECCION MULTIMEDIA - PROYECTOR MULTIMEDIA	952278340077	26/02/2012	Bueno	ACTIVO
27667	SEDE CENTRAL	95	22	TELEVISOR LED	952285860106	10/12/2015	Bueno	ACTIVO
27668	SEDE CENTRAL	95	22	TELEFONO	952282872013	18/01/2011	Regular	ACTIVO
27669	SEDE CENTRAL	95	22	TELEFONO	952282873270	21/02/2017	Bueno	ACTIVO
27670	SEDE CENTRAL	95	22	TELEFONO	952282873069	21/02/2017	Bueno	ACTIVO
27671	SEDE CENTRAL	95	22	TELEVISOR LED	952285860061	1/09/2014	Bueno	ACTIVO
27672	SEDE CENTRAL	95	22	TELEFONO	952282870692	14/05/2002	Regular	ACTIVO
27673	SEDE CENTRAL	95	22	TELEFONO	952282871033	4/07/2003	Regular	ACTIVO
27674	SEDE CENTRAL	95	22	TELEFONO	952282871975	18/01/2011	Regular	ACTIVO
27675	SEDE CENTRAL	95	22	TELEFONO	952282872015	18/01/2011	Regular	ACTIVO
27676	SEDE CENTRAL	95	22	TELEFONO	952282872016	18/01/2011	Regular	ACTIVO
27677	SEDE CENTRAL	95	22	TELEFONO	952282872469	25/05/2013	Bueno	ACTIVO
27678	SEDE CENTRAL	95	22	TELEFONO	952282873084	21/02/2017	Bueno	ACTIVO
27679	SEDE CENTRAL	95	22	TELEFONO	952282873115	21/02/2017	Bueno	ACTIVO
27680	SEDE CENTRAL	95	22	TELEFONO	952282873141	21/02/2017	Bueno	ACTIVO
27681	SEDE CENTRAL	95	22	TELEFONO	952282873145	21/02/2017	Regular	ACTIVO
27682	SEDE CENTRAL	95	22	TELEFONO	952282873150	21/02/2017	Bueno	ACTIVO
27683	SEDE CENTRAL	95	22	TELEFONO	952282873158	21/02/2017	Bueno	ACTIVO
27684	SEDE CENTRAL	95	22	TELEFONO	952282873160	21/02/2017	Bueno	ACTIVO
27685	SEDE CENTRAL	95	22	TELEVISOR LCD	952285830048	28/09/2011	Regular	ACTIVO
27686	SEDE CENTRAL	95	22	TELEFONO	952282870938	4/07/2003	Regular	ACTIVO
27687	SEDE CENTRAL	95	22	TELEFONO	952282870967	4/07/2003	Regular	ACTIVO
27688	SEDE CENTRAL	95	22	TELEFONO	952282870977	4/07/2003	Regular	ACTIVO
27689	SEDE CENTRAL	95	22	TELEFONO	952282871073	4/07/2003	Regular	ACTIVO
27690	SEDE CENTRAL	95	22	TELEFONO	952282871229	4/07/2003	Regular	ACTIVO
27691	SEDE CENTRAL	95	22	TELEFONO	952282871230	4/07/2003	Regular	ACTIVO
27692	SEDE CENTRAL	95	22	TELEFONO	952282870847	4/07/2003	Regular	ACTIVO
27693	SEDE CENTRAL	95	22	TELEFONO	952282870976	4/07/2003	Regular	ACTIVO
27694	SEDE CENTRAL	95	22	TELEFONO	952282872116	18/01/2011	Regular	ACTIVO
27695	SEDE CENTRAL	95	22	TELEFONO	952282870735	4/07/2003	Regular	ACTIVO
27696	SEDE CENTRAL	95	22	TELEFONO	952282871227	4/07/2003	Regular	ACTIVO
27697	SEDE CENTRAL	95	22	TELEFONO	952282870746	4/07/2003	Regular	ACTIVO
27698	SEDE CENTRAL	95	22	TELEFONO	952282870781	4/07/2003	Regular	ACTIVO
27699	SEDE CENTRAL	95	22	TELEFONO	952282870783	4/07/2003	Regular	ACTIVO
27700	SEDE CENTRAL	95	22	TELEFONO	952282870817	4/07/2003	Regular	ACTIVO
27701	SEDE CENTRAL	95	22	TELEFONO	952282870889	4/07/2003	Regular	ACTIVO
27702	SEDE CENTRAL	95	22	TELEFONO	952282871044	4/07/2003	Regular	ACTIVO
27703	SEDE CENTRAL	95	22	TELEFONO	952282871047	4/07/2003	Regular	ACTIVO
27704	SEDE CENTRAL	95	22	TELEFONO	952282871146	4/07/2003	Regular	ACTIVO
27705	SEDE CENTRAL	95	22	TELEFONO	952282871592	31/05/2007	Regular	ACTIVO
27706	SEDE CENTRAL	95	22	TELEFONO	952282871829	28/04/2010	Regular	ACTIVO
27707	SEDE CENTRAL	95	22	TELEFONO	952282871862	28/04/2010	Bueno	ACTIVO
27708	SEDE CENTRAL	95	22	TELEFONO	952282872134	18/01/2011	Regular	ACTIVO
27709	SEDE CENTRAL	95	22	TELEFONO	952282870074	9/01/1992	Malo	ACTIVO
27710	SEDE CENTRAL	95	22	TELEFONO	952282872085	18/01/2011	Regular	ACTIVO
27711	SEDE CENTRAL	95	22	TELEFONO	952282873293	11/09/2019	Bueno	ACTIVO
27712	SEDE CENTRAL	95	22	TELEFONO	952282871224	4/07/2003	Regular	ACTIVO
27713	SEDE CENTRAL	95	22	REPRODUCTOR GRABADOR DE DVD - DVD GRABADOR	952274980010	25/02/2010	Regular	ACTIVO
27714	SEDE CENTRAL	95	22	TELEFONO	952282870804	4/07/2003	Regular	ACTIVO
27715	SEDE CENTRAL	95	22	TELEFONO	952282870868	4/07/2003	Regular	ACTIVO
27716	SEDE CENTRAL	95	22	TELEFONO	952282871037	4/07/2003	Regular	ACTIVO
27717	SEDE CENTRAL	95	22	TELEFONO	952282871046	4/07/2003	Regular	ACTIVO
27718	SEDE CENTRAL	95	22	TELEFONO	952282871089	4/07/2003	Regular	ACTIVO
27719	SEDE CENTRAL	95	22	TELEFONO	952282871098	4/07/2003	Regular	ACTIVO
27720	SEDE CENTRAL	95	22	TELEFONO	952282871271	4/07/2003	Regular	ACTIVO
27721	SEDE CENTRAL	95	22	TELEFONO	952282871670	12/05/2008	Regular	ACTIVO
27722	SEDE CENTRAL	95	22	TELEFONO	952282871997	18/01/2011	Regular	ACTIVO
27723	SEDE CENTRAL	95	22	TELEFONO	952282871999	18/01/2011	Regular	ACTIVO
27724	SEDE CENTRAL	95	22	TELEFONO	952282872001	18/01/2011	Regular	ACTIVO
27725	SEDE CENTRAL	95	22	TELEFONO	952282872088	18/01/2011	Regular	ACTIVO
27726	SEDE CENTRAL	95	22	TELEFONO	952282872115	18/01/2011	Regular	ACTIVO
27727	SEDE CENTRAL	95	22	TELEFONO	952282872123	18/01/2011	Regular	ACTIVO
27728	SEDE CENTRAL	95	22	TELEFONO	952282872124	18/01/2011	Regular	ACTIVO
27729	SEDE CENTRAL	95	22	TELEFONO	952282872501	25/05/2013	Bueno	ACTIVO
27730	SEDE CENTRAL	95	22	TELEFONO	952282872554	25/05/2013	Bueno	ACTIVO
27731	SEDE CENTRAL	95	22	TELEFONO	952282872555	25/05/2013	Bueno	ACTIVO
27732	SEDE CENTRAL	95	22	TELEFONO	952282872560	25/05/2013	Bueno	ACTIVO
27733	SEDE CENTRAL	95	22	TELEFONO	952282873315	11/09/2019	Bueno	ACTIVO
27734	SEDE CENTRAL	95	22	TELEFONO	952282871097	4/07/2003	Regular	ACTIVO
27735	SEDE CENTRAL	95	22	TELEFONO	952282871039	4/07/2003	Regular	ACTIVO
27736	SEDE CENTRAL	95	22	TELEFONO	952282871040	4/07/2003	Regular	ACTIVO
27737	SEDE CENTRAL	95	22	TELEFONO	952282871065	4/07/2003	Regular	ACTIVO
27738	SEDE CENTRAL	95	22	TELEFONO	952282871092	4/07/2003	Regular	ACTIVO
27739	SEDE CENTRAL	95	22	TELEFONO	952282871095	4/07/2003	Regular	ACTIVO
27740	SEDE CENTRAL	95	22	TELEFONO	952282871998	18/01/2011	Regular	ACTIVO
27741	SEDE CENTRAL	95	22	TELEFONO	952282872078	18/01/2011	Regular	ACTIVO
27742	SEDE CENTRAL	95	22	TELEFONO	952282872563	25/05/2013	Bueno	ACTIVO
27743	SEDE CENTRAL	95	22	TELEFONO	952282873316	11/09/2019	Bueno	ACTIVO
27744	SEDE CENTRAL	95	22	TELEFONO	952282870963	4/07/2003	Regular	ACTIVO
27745	SEDE CENTRAL	95	22	TELEFONO	952282870971	4/07/2003	Regular	ACTIVO
27746	SEDE CENTRAL	95	22	TELEFONO	952282871594	31/05/2007	Regular	ACTIVO
27747	SEDE CENTRAL	95	22	TELEFONO	952282872559	25/05/2013	Bueno	ACTIVO
27748	SEDE CENTRAL	95	22	TELEFONO	952282872564	25/05/2013	Bueno	ACTIVO
27749	SEDE CENTRAL	95	22	TELEFONO	952282873019	26/05/2016	Regular	ACTIVO
27750	SEDE CENTRAL	95	22	TELEFONO	952282873042	30/05/2016	Bueno	ACTIVO
27751	SEDE CENTRAL	95	22	TELEFONO	952282873044	30/05/2016	Regular	ACTIVO
27752	SEDE CENTRAL	95	22	CAMARA DE VIDEO	952214670005	31/12/1998	Regular	ACTIVO

N°	Nombre del Local	Grupo [1]	Clase [2]	Denominación (Del SINABIP)	Código Patrimonial (Númerico)	Fechas de Adquisición	Estado [3]	Condición [4]
27753	SEDE CENTRAL	95	22	EQUIPO DE AUDIOCONFERENCIA	952230660008	21/06/2010	Regular	ACTIVO
27754	SEDE CENTRAL	95	22	EQUIPO DE DATACONFERENCIA	952230920002	9/08/2006	Bueno	ACTIVO
27755	SEDE CENTRAL	95	22	EQUIPO DE VIDEOCONFERENCIA	952233840001	30/12/2009	Regular	ACTIVO
27756	SEDE CENTRAL	95	22	MICROFONO INALAMBRICO	952255290020	15/07/2009	Bueno	ACTIVO
27757	SEDE CENTRAL	95	22	MICROFONO INALAMBRICO	952255290022	14/10/2009	Bueno	ACTIVO
27758	SEDE CENTRAL	95	22	PARLANTES EN GENERAL (MAYOR A 1/4 UIT)	952260580062	31/12/1999	Malo	ACTIVO
27759	SEDE CENTRAL	95	22	PARLANTES EN GENERAL (MAYOR A 1/4 UIT)	952260580134	31/12/1997	Regular	ACTIVO
27760	SEDE CENTRAL	95	22	PARLANTES EN GENERAL (MAYOR A 1/4 UIT)	952260580167	26/07/2000	Regular	ACTIVO
27761	SEDE CENTRAL	95	22	PARLANTES EN GENERAL (MAYOR A 1/4 UIT)	952260580169	26/07/2000	Regular	ACTIVO
27762	SEDE CENTRAL	95	22	SISTEMA DE PROYECCION MULTIMEDIA - PROYECTOR MULTIMEDIA	952278340147	7/06/2016	Regular	ACTIVO
27763	SEDE CENTRAL	95	22	SISTEMA DE VIDEOCONFERENCIA	952279000001	25/10/2006	Bueno	ACTIVO
27764	SEDE CENTRAL	95	22	TELEFONO	952282871093	4/07/2003	Regular	ACTIVO
27765	SEDE CENTRAL	95	22	TELEVISOR A COLORES	952285140067	28/11/2007	Regular	ACTIVO
27766	SEDE CENTRAL	95	22	TELEFONO	952282870734	4/07/2003	Regular	ACTIVO
27767	SEDE CENTRAL	95	22	TELEFONO	952282870813	4/07/2003	Regular	ACTIVO
27768	SEDE CENTRAL	95	22	TELEFONO	952282870827	4/07/2003	Regular	ACTIVO
27769	SEDE CENTRAL	95	22	TELEFONO	952282870916	4/07/2003	Regular	ACTIVO
27770	SEDE CENTRAL	95	22	TELEFONO	952282870991	4/07/2003	Regular	ACTIVO
27771	SEDE CENTRAL	95	22	TELEFONO	952282871100	4/07/2003	Regular	ACTIVO
27772	SEDE CENTRAL	95	22	TELEFONO	952282871583	11/09/2006	Regular	ACTIVO
27773	SEDE CENTRAL	95	22	TELEFONO	952282872587	25/05/2013	Bueno	ACTIVO
27774	SEDE CENTRAL	95	22	TELEFONO	952282872888	6/08/2014	Bueno	ACTIVO
27775	SEDE CENTRAL	95	22	TELEFONO	952282871738	15/10/2009	Regular	ACTIVO
27776	SEDE CENTRAL	95	22	TELEFONO	952282872077	18/01/2011	Regular	ACTIVO
27777	SEDE CENTRAL	95	22	TELEFONO	952282870877	4/07/2003	Regular	ACTIVO
27778	SEDE CENTRAL	95	22	MEGAFONO	952253400014	13/12/2018	Bueno	ACTIVO
27779	SEDE CENTRAL	95	22	TELEFONO	952282871796	28/04/2010	Bueno	ACTIVO
27780	SEDE CENTRAL	95	22	TELEFONO	952282871856	28/04/2010	Regular	ACTIVO
27781	SEDE CENTRAL	95	22	TELEFONO	952282872033	18/01/2011	Regular	ACTIVO
27782	SEDE CENTRAL	95	22	TELEFONO	952282873383	11/09/2019	Bueno	ACTIVO
27783	SEDE CENTRAL	95	22	TELEFONO	952282870952	4/07/2003	Bueno	ACTIVO
27784	SEDE CENTRAL	95	22	TELEFONO	952282873011	26/05/2016	Bueno	ACTIVO
27785	SEDE CENTRAL	95	22	TELEFONO	952282871042	4/07/2003	Regular	ACTIVO
27786	SEDE CENTRAL	95	22	TELEFONO	952282871220	4/07/2003	Regular	ACTIVO
27787	SEDE CENTRAL	95	22	TELEFONO	952282871253	4/07/2003	Regular	ACTIVO
27788	SEDE CENTRAL	95	22	TELEFONO	952282871902	22/12/2010	Regular	ACTIVO
27789	SEDE CENTRAL	95	22	TELEFONO	952282872561	25/05/2013	Bueno	ACTIVO
27790	SEDE CENTRAL	95	22	TELEFONO	952282870966	4/07/2003	Bueno	ACTIVO
27791	SEDE CENTRAL	95	22	TELEFONO	952282870973	4/07/2003	Bueno	ACTIVO
27792	SEDE CENTRAL	95	22	TELEFONO	952282872557	25/05/2013	Bueno	ACTIVO
27793	SEDE CENTRAL	95	22	TELEFONO	952282872358	25/05/2013	Bueno	ACTIVO
27794	SEDE CENTRAL	95	22	SISTEMA DE PROYECCION MULTIMEDIA - PROYECTOR MULTIMEDIA	952278340141	26/05/2016	Bueno	ACTIVO
27795	SEDE CENTRAL	95	22	SWITCHER DE VIDEO DIGITAL	952280980001	24/06/2015	Bueno	ACTIVO
27796	SEDE CENTRAL	95	22	TELEFONO	952282870925	7/06/2006	Bueno	ACTIVO
27797	SEDE CENTRAL	95	22	TELEFONO	952282871122	4/07/2003	Malo	ACTIVO
27798	SEDE CENTRAL	95	22	TELEFONO	952282871221	4/07/2003	Regular	ACTIVO
27799	SEDE CENTRAL	95	22	TELEFONO	952282871506	6/12/2006	Regular	ACTIVO
27800	SEDE CENTRAL	95	22	TELEFONO	952282871582	11/09/2006	Bueno	ACTIVO
27801	SEDE CENTRAL	95	22	TELEFONO	952282872114	18/01/2011	Bueno	ACTIVO
27802	SEDE CENTRAL	95	22	TELEFONO	952282872562	25/05/2013	Bueno	ACTIVO
27803	SEDE CENTRAL	95	22	TELEFONO	952282873008	26/05/2016	Bueno	ACTIVO
27804	SEDE CENTRAL	95	22	TELEFONO	952282873009	26/05/2016	Bueno	ACTIVO
27805	SEDE CENTRAL	95	22	TELEFONO	952282873010	26/05/2016	Bueno	ACTIVO
27806	SEDE CENTRAL	95	22	TELEFONO	952282873016	26/05/2016	Bueno	ACTIVO
27807	SEDE CENTRAL	95	22	TELEFONO	952282873018	26/05/2016	Bueno	ACTIVO
27808	SEDE CENTRAL	95	22	TELEFONO	952282873041	30/05/2016	Bueno	ACTIVO
27809	SEDE CENTRAL	95	22	TELEFONO	952282873045	30/05/2016	Bueno	ACTIVO
27810	SEDE CENTRAL	95	22	TELEVISOR LED	952285860059	7/07/2014	Bueno	ACTIVO
27811	SEDE CENTRAL	95	22	TELEVISOR LED	952285860060	7/07/2014	Bueno	ACTIVO
27812	SEDE CENTRAL	95	22	TELEFONO	952282870961	4/07/2003	Bueno	ACTIVO
27813	SEDE CENTRAL	95	22	TELEFONO	952282872540	25/05/2013	Bueno	ACTIVO
27814	SEDE CENTRAL	95	22	EQUIPO DE AUDIOCONFERENCIA	952230660006	14/02/2008	Bueno	ACTIVO
27815	SEDE CENTRAL	95	22	TELEFONO	952282871219	4/07/2003	Bueno	ACTIVO
27816	SEDE CENTRAL	95	22	TELEFONO	952282870799	4/07/2003	Bueno	ACTIVO
27817	SEDE CENTRAL	95	22	TELEFONO	952282871054	4/07/2003	Regular	ACTIVO
27818	SEDE CENTRAL	95	22	TELEFONO	952282870981	4/07/2003	Bueno	ACTIVO
27819	SEDE CENTRAL	95	22	TELEFONO	952282870990	4/07/2003	Regular	ACTIVO
27820	SEDE CENTRAL	95	22	TELEFONO	952282871767	23/11/2009	Bueno	ACTIVO
27821	SEDE CENTRAL	95	22	TELEFONO	952282871504	6/12/2006	Regular	ACTIVO
27822	SEDE CENTRAL	95	22	TELEFONO	952282870984	4/07/2003	Regular	ACTIVO
27823	SEDE CENTRAL	95	22	TELEFONO	952282871090	4/07/2003	Regular	ACTIVO
27824	SEDE CENTRAL	95	22	TELEFONO	952282871091	4/07/2003	Regular	ACTIVO
27825	SEDE CENTRAL	95	22	TELEFONO	952282870955	4/07/2003	Bueno	ACTIVO
27826	SEDE CENTRAL	95	22	TELEFONO	952282870956	4/07/2003	Bueno	ACTIVO
27827	SEDE CENTRAL	95	22	TELEFONO	952282870957	4/07/2003	Regular	ACTIVO
27828	SEDE CENTRAL	95	22	TELEFONO	952282870958	4/07/2003	Bueno	ACTIVO
27829	SEDE CENTRAL	95	22	TELEFONO	952282870962	4/07/2003	Bueno	ACTIVO
27830	SEDE CENTRAL	95	22	TELEFONO	952282870964	4/07/2003	Bueno	ACTIVO
27831	SEDE CENTRAL	95	22	TELEFONO	952282870980	4/07/2003	Regular	ACTIVO
27832	SEDE CENTRAL	95	22	TELEFONO	952282871043	4/07/2003	Bueno	ACTIVO
27833	SEDE CENTRAL	95	22	TELEFONO	952282871222	4/07/2003	Bueno	ACTIVO
27834	SEDE CENTRAL	95	22	TELEFONO	952282871226	4/07/2003	Regular	ACTIVO
27835	SEDE CENTRAL	95	22	TELEFONO	952282871293	4/07/2003	Bueno	ACTIVO
27836	SEDE CENTRAL	95	22	TELEFONO	952282872424	25/05/2013	Bueno	ACTIVO
27837	SEDE CENTRAL	95	22	TELEFONO	952282873039	30/05/2016	Regular	ACTIVO
27838	SEDE CENTRAL	95	22	SISTEMA DE PROYECCION MULTIMEDIA - PROYECTOR MULTIMEDIA	952278340144	30/05/2016	Bueno	ACTIVO
27839	SEDE CENTRAL	95	22	TELEFONO	952282870830	4/07/2003	Bueno	ACTIVO
27840	SEDE CENTRAL	95	22	TELEFONO	952282871225	4/07/2003	Regular	ACTIVO

Nº	Nombre del Local	Grupo [1]	Clase [2]	Denominación (Del SINABIP)	Código Patrimonial (Númerico)	Fechas de Adquisición	Estado [3]	Condición [4]
27841	SEDE CENTRAL	95	22	TELEFONO	952282873046	30/05/2016	Bueno	ACTIVO
27842	SEDE CENTRAL	95	22	TELEFONO	952282871923	18/01/2011	Regular	ACTIVO
27843	SEDE CENTRAL	95	22	TELEFONO	952282871883	17/05/2010	Regular	ACTIVO
27844	SEDE CENTRAL	95	22	EQUIPO DE AUDIOCONFERENCIA	952230660007	21/06/2010	Regular	ACTIVO
27845	SEDE CENTRAL	95	22	EQUIPO DE VIDEOCONFERENCIA	952233840010	26/05/2016	Bueno	ACTIVO
27846	SEDE CENTRAL	95	22	PUNTO DE ACCESO INALAMBRICO - ACCESS POINT WIRELESS	952267420096	14/10/2019	Bueno	ACTIVO
27847	SEDE CENTRAL	95	22	SISTEMA DE PROYECCION MULTIMEDIA - PROYECTOR MULTIMEDIA	952278340136	4/04/2016	Bueno	ACTIVO
27848	SEDE CENTRAL	95	22	TELEVISOR LED	952285860113	26/05/2016	Bueno	ACTIVO
27849	SEDE CENTRAL	95	22	TELEVISOR LCD	952285830005	24/12/2009	Regular	ACTIVO
27850	SEDE CENTRAL	95	22	TELEFONO	952282871926	18/01/2011	Regular	ACTIVO
27851	SEDE CENTRAL	95	22	TELEFONO	952282871691	29/05/2007	Bueno	ACTIVO
27852	SEDE CENTRAL	95	22	TELEFONO	952282871775	30/12/2009	Regular	ACTIVO
27853	SEDE CENTRAL	95	22	TELEFONO	952282873033	26/05/2016	Bueno	ACTIVO
27854	SEDE CENTRAL	95	22	TELEFONO	952282873034	26/05/2016	Regular	ACTIVO
27855	SEDE CENTRAL	95	22	REPRODUCTOR GRABADOR DE DVD - DVD GRABADOR	952274980008	25/02/2010	Regular	ACTIVO
27856	SEDE CENTRAL	95	22	TELEFONO	952282872614	25/05/2013	Bueno	ACTIVO
27857	SEDE CENTRAL	95	22	TELEVISOR LCD	952285830007	27/01/2010	Bueno	ACTIVO
27858	SEDE CENTRAL	95	22	TELEFONO	952282871737	20/10/2009	Bueno	ACTIVO
27859	SEDE CENTRAL	95	22	EQUIPO DE AUDIOCONFERENCIA	952230660004	7/06/2006	Regular	ACTIVO
27860	SEDE CENTRAL	95	22	REPRODUCTOR GRABADOR DE DVD - DVD GRABADOR	952274980016	23/04/2010	Regular	ACTIVO
27861	SEDE CENTRAL	95	22	TELEFONO	952282872359	25/05/2013	Bueno	ACTIVO
27862	SEDE CENTRAL	95	22	TELEFONO	952282872580	25/05/2013	Bueno	ACTIVO
27863	SEDE CENTRAL	95	22	TELEFONO	952282872581	25/05/2013	Bueno	ACTIVO
27864	SEDE CENTRAL	95	22	TELEVISOR LED	952285860049	11/09/2013	Bueno	ACTIVO
27865	SEDE CENTRAL	95	22	SISTEMA DE PROYECCION MULTIMEDIA - PROYECTOR MULTIMEDIA	952278340132	14/09/2015	Bueno	ACTIVO
27866	SEDE CENTRAL	95	22	TELEFONO	952282871061	4/07/2003	Bueno	ACTIVO
27867	SEDE CENTRAL	95	22	TELEFONO	952282872582	25/05/2013	Bueno	ACTIVO
27868	SEDE CENTRAL	95	22	TELEVISOR LED	952285860019	12/11/2012	Bueno	ACTIVO
27869	SEDE CENTRAL	95	22	TELEFONO	952282873035	30/05/2016	Bueno	ACTIVO
27870	SEDE CENTRAL	95	22	TELEFONO	952282873390	11/09/2019	Bueno	ACTIVO
27871	SEDE CENTRAL	95	22	TELEVISOR LED	952285860036	27/05/2013	Bueno	ACTIVO
27872	SEDE CENTRAL	95	22	SISTEMA DE PROYECCION MULTIMEDIA - PROYECTOR MULTIMEDIA	952278340044	1/08/2010	Regular	ACTIVO
27873	SEDE CENTRAL	95	22	TELEFONO	952282873400	11/09/2019	Bueno	ACTIVO
27874	SEDE CENTRAL	95	22	TELEFONO	952282872518	25/05/2013	Bueno	ACTIVO
27875	SEDE CENTRAL	95	22	TELEFONO	952282872872	6/08/2014	Bueno	ACTIVO
27876	SEDE CENTRAL	95	22	PUNTO DE ACCESO INALAMBRICO - ACCESS POINT WIRELESS	952267420200	18/05/2022	Bueno	ACTIVO
27877	SEDE CENTRAL	95	22	TELEFONO	952282871549	7/06/2006	Bueno	ACTIVO
27878	SEDE CENTRAL	95	22	CENTRAL TELEFONICA	952215610074	21/09/2004	Regular	ACTIVO
27879	SEDE CENTRAL	95	22	TELEFONO	952282872000	18/01/2011	Regular	ACTIVO
27880	SEDE CENTRAL	95	22	MEGAFONO	952253400016	13/12/2018	Bueno	ACTIVO
27881	SEDE CENTRAL	95	22	TELEFONO	952282871429	6/09/2006	Regular	ACTIVO
27882	SEDE CENTRAL	95	22	MEGAFONO	952253400022	13/12/2018	Bueno	ACTIVO
27883	SEDE CENTRAL	95	22	MEGAFONO	952253400018	13/12/2018	Bueno	ACTIVO
27884	SEDE CENTRAL	95	22	TELEFONO	952282870885	4/07/2003	Regular	ACTIVO
27885	SEDE CENTRAL	95	22	MEGAFONO	952253400024	13/12/2018	Bueno	ACTIVO
27886	SEDE CENTRAL	95	22	PARLANTES EN GENERAL (MAYOR A 1/4 UIT)	952260580170	26/07/2000	Regular	ACTIVO
27887	SEDE CENTRAL	95	22	TELEFONO	952282872369	25/05/2013	Bueno	ACTIVO
27888	SEDE CENTRAL	95	22	TELEVISOR LED	952285860120	29/09/2016	Bueno	ACTIVO
27889	SEDE CENTRAL	95	22	TELEFONO	952282873389	11/09/2019	Bueno	ACTIVO
27890	SEDE CENTRAL	95	22	TELEFONO	952282872898	6/08/2014	Bueno	ACTIVO
27891	SEDE CENTRAL	95	22	TELEVISOR LED	952285860055	10/12/2013	Bueno	ACTIVO
27892	SEDE CENTRAL	95	22	TELEFONO	952282870996	4/07/2003	Regular	ACTIVO
27893	SEDE CENTRAL	95	22	MEGAFONO	952253400009	13/12/2018	Bueno	ACTIVO
27894	SEDE CENTRAL	95	22	TELEFONO	952282872210	12/12/2011	Bueno	ACTIVO
27895	SEDE CENTRAL	95	22	SWITCH PARA RED	952281170108	7/06/2006	Regular	ACTIVO
27896	SEDE CENTRAL	95	22	TELEFONO	952282870732	4/07/2003	Regular	ACTIVO
27897	SEDE CENTRAL	95	22	TELEFONO	952282871145	4/07/2003	Regular	ACTIVO
27898	SEDE CENTRAL	95	22	TELEFONO	952282871248	4/07/2003	Regular	ACTIVO
27899	SEDE CENTRAL	95	22	TELEFONO	952282871588	31/05/2007	Regular	ACTIVO
27900	SEDE CENTRAL	95	22	TELEFONO	952282871722	15/10/2009	Regular	ACTIVO
27901	SEDE CENTRAL	95	22	TELEFONO	952282871781	30/12/2009	Bueno	ACTIVO
27902	SEDE CENTRAL	95	22	TELEFONO	952282871884	17/05/2010	Regular	ACTIVO
27903	SEDE CENTRAL	95	22	TELEFONO	952282871941	18/01/2011	Regular	ACTIVO
27904	SEDE CENTRAL	95	22	TELEFONO	952282871942	18/01/2011	Regular	ACTIVO
27905	SEDE CENTRAL	95	22	TELEFONO	952282872129	18/01/2011	Regular	ACTIVO
27906	SEDE CENTRAL	95	22	TELEFONO	952282872430	25/05/2013	Bueno	ACTIVO
27907	SEDE CENTRAL	95	22	TELEFONO	952282872438	25/05/2013	Bueno	ACTIVO
27908	SEDE CENTRAL	95	22	TELEFONO	952282872456	25/05/2013	Regular	ACTIVO
27909	SEDE CENTRAL	95	22	TELEFONO	952282872505	25/05/2013	Regular	ACTIVO
27910	SEDE CENTRAL	95	22	TELEFONO	952282872509	25/05/2013	Bueno	ACTIVO
27911	SEDE CENTRAL	95	22	TELEFONO	952282872517	25/05/2013	Bueno	ACTIVO
27912	SEDE CENTRAL	95	22	TELEFONO	952282872527	25/05/2013	Regular	ACTIVO
27913	SEDE CENTRAL	95	22	TELEFONO	952282872600	25/05/2013	Regular	ACTIVO
27914	SEDE CENTRAL	95	22	TELEFONO	952282872610	25/05/2013	Bueno	ACTIVO
27915	SEDE CENTRAL	95	22	TELEFONO	952282872828	6/08/2014	Bueno	ACTIVO
27916	SEDE CENTRAL	95	22	TELEFONO	952282872875	6/08/2014	Bueno	ACTIVO
27917	SEDE CENTRAL	95	22	TELEFONO	952282872876	6/08/2014	Bueno	ACTIVO
27918	SEDE CENTRAL	95	22	TELEFONO	952282872896	6/08/2014	Regular	ACTIVO
27919	SEDE CENTRAL	95	22	TELEFONO INALAMBRICO	952283630030	6/08/2014	Regular	ACTIVO
27920	SEDE CENTRAL	95	22	TELEFONO	952282872361	25/05/2013	Bueno	ACTIVO
27921	SEDE CENTRAL	95	22	TELEVISOR LED	952285860081	23/12/2014	Bueno	ACTIVO
27922	SEDE CENTRAL	95	22	TELEFONO	952282871269	4/07/2003	Regular	ACTIVO
27923	SEDE CENTRAL	95	22	TELEFONO	952282872504	25/05/2013	Regular	ACTIVO
27924	SEDE CENTRAL	95	22	TELEFONO	952282871717	25/06/2009	Regular	ACTIVO
27925	SEDE CENTRAL	95	22	TELEFONO	952282871778	30/12/2009	Bueno	ACTIVO
27926	SEDE CENTRAL	95	22	TELEFONO	952282872411	25/05/2013	Regular	ACTIVO
27927	SEDE CENTRAL	95	22	TELEFONO	952282872592	25/05/2013	Bueno	ACTIVO
27928	SEDE CENTRAL	95	22	TELEFONO	952282872698	20/08/2013	Bueno	ACTIVO

N°	Nombre del Local	Grupo [1]	Clase [2]	Denominación (Del SINABIP)	Código Patrimonial (Númerico)	Fechas de Adquisición	Estado [3]	Condición [4]
27929	SEDE CENTRAL	95	22	TELEFONO	952282872701	20/08/2013	Bueno	ACTIVO
27930	SEDE CENTRAL	95	22	TELEFONO	952282872885	6/08/2014	Bueno	ACTIVO
27931	SEDE CENTRAL	95	22	MEGAFONO	952253400015	13/12/2018	Bueno	ACTIVO
27932	SEDE CENTRAL	95	22	TELEFONO	952282871556	7/06/2006	Regular	ACTIVO
27933	SEDE CENTRAL	95	22	TELEFONO	952282872412	25/05/2013	Bueno	ACTIVO
27934	SEDE CENTRAL	95	22	TELEFONO	952282872443	25/05/2013	Bueno	ACTIVO
27935	SEDE CENTRAL	95	22	TELEFONO	952282872625	25/05/2013	Bueno	ACTIVO
27936	SEDE CENTRAL	95	22	TELEFONO	952282872699	20/08/2013	Bueno	ACTIVO
27937	SEDE CENTRAL	95	22	TELEFONO	952282872703	20/08/2013	Bueno	ACTIVO
27938	SEDE CENTRAL	95	22	MEGAFONO	952253400012	13/12/2018	Bueno	ACTIVO
27939	SEDE CENTRAL	95	22	TELEFONO	952282871554	29/05/2007	Regular	ACTIVO
27940	SEDE CENTRAL	95	22	ANTENA (OTRAS) (MAYOR A 1/4 UIT)	952205030002	31/12/1999	Bueno	ACTIVO
27941	SEDE CENTRAL	95	22	ANTENA (OTRAS) (MAYOR A 1/4 UIT)	952205030004	31/12/2014	Regular	ACTIVO
27942	SEDE CENTRAL	95	22	TELEFONO	952282872360	25/05/2013	Bueno	ACTIVO
27943	SEDE CENTRAL	95	22	TELEFONO	952282872849	6/08/2014	Bueno	ACTIVO
27944	SEDE CENTRAL	95	22	TELEFONO	952282872928	17/09/2015	Regular	ACTIVO
27945	SEDE CENTRAL	95	22	TELEFONO	952282873030	26/05/2016	Bueno	ACTIVO
27946	SEDE CENTRAL	95	22	EQUIPO DE RADIO	952233000036	2/09/2016	Bueno	ACTIVO
27947	SEDE CENTRAL	95	22	EQUIPO DE RADIO	952233000037	2/09/2016	Bueno	ACTIVO
27948	SEDE CENTRAL	95	22	EQUIPO DE RADIO	952233000038	2/09/2016	Bueno	ACTIVO
27949	SEDE CENTRAL	95	22	EQUIPO DE RADIO	952233000039	2/09/2016	Bueno	ACTIVO
27950	SEDE CENTRAL	95	22	EQUIPO DE RADIO	952233000040	2/09/2016	Bueno	ACTIVO
27951	SEDE CENTRAL	95	22	EQUIPO DE RADIO	952233000041	2/09/2016	Bueno	ACTIVO
27952	SEDE CENTRAL	95	22	EQUIPO DE RADIO	952233000042	2/09/2016	Bueno	ACTIVO
27953	SEDE CENTRAL	95	22	TELEFONO	952282873335	11/09/2019	Bueno	ACTIVO
27954	SEDE CENTRAL	95	22	TELEVISOR LED	952285860099	24/11/2015	Bueno	ACTIVO
27955	SEDE CENTRAL	95	22	EQUIPO DE SONIDO	952233750013	29/12/1995	Regular	ACTIVO
27956	SEDE CENTRAL	95	22	TELEFONO	952282870999	4/07/2003	Regular	ACTIVO
27957	SEDE CENTRAL	95	22	TELEFONO	952282871174	4/07/2003	Regular	ACTIVO
27958	SEDE CENTRAL	95	22	TELEFONO	952282872413	25/05/2013	Bueno	ACTIVO
27959	SEDE CENTRAL	95	22	CONTROL REMOTO EN GENERAL	952220150057	24/02/2015	Bueno	ACTIVO
27960	SEDE CENTRAL	95	22	RADIO TRANSMISOR RECEPTOR	952269650062	10/05/2012	Bueno	ACTIVO
27961	SEDE CENTRAL	95	22	RADIO TRANSMISOR RECEPTOR	952269650063	10/05/2012	Bueno	ACTIVO
27962	SEDE CENTRAL	95	22	TELEVISOR A COLORES	952285140040	31/08/2001	Regular	ACTIVO
27963	SEDE CENTRAL	95	22	TELEVISOR LED	952285860034	27/05/2013	Bueno	ACTIVO
27964	SEDE CENTRAL	95	22	CONTROL REMOTO EN GENERAL	952220150038	24/02/2014	Bueno	ACTIVO
27965	SEDE CENTRAL	95	22	TELEFONO	952282871172	4/07/2003	Regular	ACTIVO
27966	SEDE CENTRAL	95	22	TELEVISOR A COLORES	952285140059	2/07/2006	Regular	ACTIVO
27967	SEDE CENTRAL	95	22	RADIOGRABADORA	952270030033	2/07/2006	Regular	ACTIVO
27968	SEDE CENTRAL	95	22	TELEFONO	952282872118	18/01/2011	Bueno	ACTIVO
27969	SEDE CENTRAL	95	22	GRABADOR DIGITAL DE VIDEO Y AUDIO - VIDEOGRABADOR DIGITAL	952245280003	19/06/2015	Bueno	ACTIVO
27970	SEDE CENTRAL	95	22	PARLANTES EN GENERAL (MAYOR A 1/4 UIT)	952260580211	2/11/1999	Bueno	ACTIVO
27971	SEDE CENTRAL	95	22	TELEFONO	952282871439	6/09/2006	Regular	ACTIVO
27972	SEDE CENTRAL	95	22	CAMARA DE VIDEO DIGITAL	952214700009	19/06/2015	Bueno	ACTIVO
27973	SEDE CENTRAL	95	22	EQUIPO DE POSICIONAMIENTO - GPS	952231860007	2/11/2017	Bueno	ACTIVO
27974	SEDE CENTRAL	95	22	EQUIPO DE POSICIONAMIENTO - GPS	952231860013	2/11/2017	Bueno	ACTIVO
27975	SEDE CENTRAL	95	22	MEGAFONO	952253400020	13/12/2018	Bueno	ACTIVO
27976	SEDE CENTRAL	95	22	GRABADORA DIGITAL	952245650023	20/08/2018	Bueno	ACTIVO
27977	SEDE CENTRAL	95	22	GRABADORA DIGITAL	952245650024	20/08/2018	Bueno	ACTIVO
27978	SEDE CENTRAL	95	22	GRABADORA DIGITAL	952245650027	20/08/2018	Bueno	ACTIVO
27979	SEDE CENTRAL	95	22	MICROFONO INALAMBRICO	952255290080	6/12/2017	Bueno	ACTIVO
27980	SEDE CENTRAL	95	22	TELEFONO	952282871149	4/07/2003	Regular	ACTIVO
27981	SEDE CENTRAL	95	22	TELEFONO	952282871235	4/07/2003	Regular	ACTIVO
27982	SEDE CENTRAL	95	22	TELEFONO	952282871272	4/07/2003	Regular	ACTIVO
27983	SEDE CENTRAL	95	22	TELEFONO	952282871894	26/07/2010	Regular	ACTIVO
27984	SEDE CENTRAL	95	22	TELEFONO	952282873078	21/02/2017	Bueno	ACTIVO
27985	SEDE CENTRAL	95	22	TELEFONO	952282873265	21/02/2017	Bueno	ACTIVO
27986	SEDE CENTRAL	95	22	TELEFONO	952282873287	12/06/2019	Bueno	ACTIVO
27987	SEDE CENTRAL	95	22	TELEFONO	952282873071	21/02/2017	Bueno	ACTIVO
27988	SEDE CENTRAL	95	22	TELEVISOR LED	952285860042	8/08/2013	Bueno	ACTIVO
27989	SEDE CENTRAL	95	22	TELEVISOR LED	952285860089	15/07/2015	Bueno	ACTIVO
27990	SEDE CENTRAL	95	22	TELEVISOR LED	952285860090	15/07/2015	Bueno	ACTIVO
27991	SEDE CENTRAL	95	22	TELEFONO	952282871804	28/04/2010	Regular	ACTIVO
27992	SEDE CENTRAL	95	22	TELEFONO	952282873143	21/02/2017	Bueno	ACTIVO
27993	SEDE CENTRAL	95	22	TELEFONO	952282872351	25/05/2013	Bueno	ACTIVO
27994	SEDE CENTRAL	95	22	TELEFONO	952282873091	21/02/2017	Bueno	ACTIVO
27995	SEDE CENTRAL	95	22	TELEFONO	952282873162	21/02/2017	Bueno	ACTIVO
27996	SEDE CENTRAL	95	22	TELEFONO	952282873258	21/02/2017	Bueno	ACTIVO
27997	SEDE CENTRAL	95	22	TELEVISOR A COLORES	952285140071	17/09/2008	Regular	ACTIVO
27998	SEDE CENTRAL	95	22	TELEVISOR LED	952285860043	8/08/2013	Bueno	ACTIVO
27999	SEDE CENTRAL	95	22	TELEVISOR LED	952285860141	5/08/2019	Bueno	ACTIVO
28000	SEDE CENTRAL	95	22	TELEFONO	952282870808	4/07/2003	Bueno	ACTIVO
28001	SEDE CENTRAL	95	22	TELEFONO	952282870881	4/07/2003	Regular	ACTIVO
28002	SEDE CENTRAL	95	22	TELEFONO	952282870932	4/07/2003	Regular	ACTIVO
28003	SEDE CENTRAL	95	22	TELEFONO	952282870947	4/07/2003	Regular	ACTIVO
28004	SEDE CENTRAL	95	22	TELEFONO	952282871243	4/07/2003	Regular	ACTIVO
28005	SEDE CENTRAL	95	22	TELEFONO	952282871515	25/07/2006	Bueno	ACTIVO
28006	SEDE CENTRAL	95	22	TELEFONO	952282871724	15/10/2009	Regular	ACTIVO
28007	SEDE CENTRAL	95	22	TELEFONO	952282872090	18/01/2011	Bueno	ACTIVO
28008	SEDE CENTRAL	95	22	TELEFONO	952282872250	16/02/2012	Regular	ACTIVO
28009	SEDE CENTRAL	95	22	TELEFONO	952282872466	25/05/2013	Bueno	ACTIVO
28010	SEDE CENTRAL	95	22	TELEFONO	952282872482	25/05/2013	Bueno	ACTIVO
28011	SEDE CENTRAL	95	22	TELEFONO	952282872483	25/05/2013	Regular	ACTIVO
28012	SEDE CENTRAL	95	22	TELEFONO	952282872484	25/05/2013	Bueno	ACTIVO
28013	SEDE CENTRAL	95	22	TELEFONO	952282872506	25/05/2013	Bueno	ACTIVO
28014	SEDE CENTRAL	95	22	TELEFONO	952282872511	25/05/2013	Bueno	ACTIVO
28015	SEDE CENTRAL	95	22	TELEFONO	952282872513	25/05/2013	Bueno	ACTIVO
28016	SEDE CENTRAL	95	22	TELEFONO	952282872848	6/08/2014	Bueno	ACTIVO
28017	SEDE CENTRAL	95	22	TELEFONO	952282872877	6/08/2014	Bueno	ACTIVO
28018	SEDE CENTRAL	95	22	TELEFONO	952282872880	6/08/2014	Bueno	ACTIVO

Nº	Nombre del Local	Grupo [1]	Clase [2]	Denominación (Del SINABIP)	Código Patrimonial (Númerico)	Fechas de Adquisición	Estado [3]	Condición [4]
28019	SEDE CENTRAL	95	22	TELEFONO	952282872906	22/10/2014	Bueno	ACTIVO
28020	SEDE CENTRAL	95	22	TELEFONO	952282872910	22/10/2014	Bueno	ACTIVO
28021	SEDE CENTRAL	95	22	TELEFONO	952282872912	22/10/2014	Bueno	ACTIVO
28022	SEDE CENTRAL	95	22	TELEFONO	952282872915	22/10/2014	Bueno	ACTIVO
28023	SEDE CENTRAL	95	22	TELEFONO	952282872120	18/01/2011	Bueno	ACTIVO
28024	SEDE CENTRAL	95	22	SISTEMA DE PROYECCION MULTIMEDIA - PROYECTOR MULTIMEDIA	952278340079	11/04/2013	Bueno	ACTIVO
28025	SEDE CENTRAL	95	22	TELEFONO	952282870945	4/07/2003	Regular	ACTIVO
28026	SEDE CENTRAL	95	22	TELEFONO	952282872553	25/05/2013	Bueno	ACTIVO
28027	SEDE CENTRAL	95	22	TELEFONO	952282873309	11/09/2019	Bueno	ACTIVO
28028	SEDE CENTRAL	95	22	TELEFONO	952282872865	6/08/2014	Bueno	ACTIVO
28029	SEDE CENTRAL	95	22	TELEFONO	952282873307	11/09/2019	Bueno	ACTIVO
28030	SEDE CENTRAL	95	22	TELEFONO	952282871750	15/10/2009	Regular	ACTIVO
28031	SEDE CENTRAL	95	22	TELEFONO	952282872602	25/05/2013	Bueno	ACTIVO
28032	SEDE CENTRAL	95	22	TELEFONO	952282870993	4/07/2003	Regular	ACTIVO
28033	SEDE CENTRAL	95	22	TELEFONO	952282871136	4/07/2003	Bueno	ACTIVO
28034	SEDE CENTRAL	95	22	TELEFONO	952282871994	18/01/2011	Bueno	ACTIVO
28035	SEDE CENTRAL	95	22	TELEFONO	952282872184	28/10/2011	Regular	ACTIVO
28036	SEDE CENTRAL	95	22	TELEFONO	952282872357	25/05/2013	Bueno	ACTIVO
28037	SEDE CENTRAL	95	22	TELEFONO	952282872372	25/05/2013	Bueno	ACTIVO
28038	SEDE CENTRAL	95	22	TELEFONO	952282872362	25/05/2013	Bueno	ACTIVO
28039	SEDE CENTRAL	95	22	TELEVISOR LED	952285860117	31/08/2016	Regular	ACTIVO
28040	SEDE CENTRAL	95	22	TELEFONO	952282871116	4/07/2003	Regular	ACTIVO
28041	SEDE CENTRAL	95	22	TELEFONO	952282871169	4/07/2003	Regular	ACTIVO
28042	SEDE CENTRAL	95	22	TELEFONO	952282871957	18/01/2011	Malo	ACTIVO
28043	SEDE CENTRAL	95	22	TELEFONO	952282872421	25/05/2013	Bueno	ACTIVO
28044	SEDE CENTRAL	95	22	TELEFONO	952282872516	25/05/2013	Regular	ACTIVO
28045	SEDE CENTRAL	95	22	TELEFONO	952282872879	6/08/2014	Regular	ACTIVO
28046	SEDE CENTRAL	95	22	TELEFONO	952282873380	11/09/2019	Bueno	ACTIVO
28047	SEDE CENTRAL	95	22	TELEFONO	952282873401	11/09/2019	Bueno	ACTIVO
28048	SEDE CENTRAL	95	22	TELEFONO	952282870865	4/07/2003	Bueno	ACTIVO
28049	SEDE CENTRAL	95	22	TELEFONO	952282870960	4/07/2003	Bueno	ACTIVO
28050	SEDE CENTRAL	95	22	TELEFONO	952282871063	4/07/2003	Regular	ACTIVO
28051	SEDE CENTRAL	95	22	TELEFONO	952282871209	4/07/2003	Regular	ACTIVO
28052	SEDE CENTRAL	95	22	TELEFONO	952282871749	15/10/2009	Regular	ACTIVO
28053	SEDE CENTRAL	95	22	TELEFONO	952282872514	25/05/2013	Bueno	ACTIVO
28054	SEDE CENTRAL	95	22	TELEFONO	952282872537	25/05/2013	Bueno	ACTIVO
28055	SEDE CENTRAL	95	22	TELEFONO	952282872887	6/08/2014	Regular	ACTIVO
28056	SEDE CENTRAL	95	22	TELEFONO	952282873014	26/05/2016	Bueno	ACTIVO
28057	SEDE CENTRAL	95	22	TELEFONO	952282871070	4/07/2003	Regular	ACTIVO
28058	SEDE CENTRAL	95	22	TELEFONO	952282871214	4/07/2003	Regular	ACTIVO
28059	SEDE CENTRAL	95	22	TELEFONO	952282871242	4/07/2003	Regular	ACTIVO
28060	SEDE CENTRAL	95	22	TELEFONO	952282872051	18/01/2011	Bueno	ACTIVO
28061	SEDE CENTRAL	95	22	TELEFONO	952282872422	25/05/2013	Regular	ACTIVO
28062	SEDE CENTRAL	95	22	IMPRESORA DE TARJETAS	952246270002	6/06/2018	Bueno	ACTIVO
28063	SEDE CENTRAL	95	22	TELEFONO	952282871081	4/07/2003	Malo	ACTIVO
28064	SEDE CENTRAL	95	22	TELEFONO	952282871207	4/07/2003	Regular	ACTIVO
28065	SEDE CENTRAL	95	22	TELEFONO	952282871881	17/05/2010	Regular	ACTIVO
28066	SEDE CENTRAL	95	22	TELEFONO	952282872076	18/01/2011	Regular	ACTIVO
28067	SEDE CENTRAL	95	22	TELEFONO	952282872510	25/05/2013	Bueno	ACTIVO
28068	SEDE CENTRAL	95	22	TELEFONO	952282872519	25/05/2013	Bueno	ACTIVO
28069	SEDE CENTRAL	95	22	TELEFONO	952282872532	25/05/2013	Bueno	ACTIVO
28070	SEDE CENTRAL	95	22	TELEFONO	952282872715	26/12/2013	Bueno	ACTIVO
28071	SEDE CENTRAL	95	22	TELEFONO	952282870767	4/07/2003	Regular	ACTIVO
28072	SEDE CENTRAL	95	22	TELEFONO	952282870887	4/07/2003	Regular	ACTIVO
28073	SEDE CENTRAL	95	22	TELEFONO	952282870975	4/07/2003	Regular	ACTIVO
28074	SEDE CENTRAL	95	22	TELEFONO	952282871006	4/07/2003	Regular	ACTIVO
28075	SEDE CENTRAL	95	22	TELEFONO	952282871161	4/07/2003	Bueno	ACTIVO
28076	SEDE CENTRAL	95	22	TELEFONO	952282871176	4/07/2003	Regular	ACTIVO
28077	SEDE CENTRAL	95	22	TELEFONO	952282871231	4/07/2003	Malo	ACTIVO
28078	SEDE CENTRAL	95	22	TELEFONO	952282871252	4/07/2003	Regular	ACTIVO
28079	SEDE CENTRAL	95	22	TELEFONO	952282871660	30/09/2008	Regular	ACTIVO
28080	SEDE CENTRAL	95	22	TELEFONO	952282871742	15/10/2009	Bueno	ACTIVO
28081	SEDE CENTRAL	95	22	TELEFONO	952282872064	18/01/2011	Regular	ACTIVO
28082	SEDE CENTRAL	95	22	TELEFONO	952282872117	18/01/2011	Regular	ACTIVO
28083	SEDE CENTRAL	95	22	TELEFONO	952282872133	18/01/2011	Regular	ACTIVO
28084	SEDE CENTRAL	95	22	TELEVISOR LED	952285860116	31/08/2016	Bueno	ACTIVO
28085	SEDE CENTRAL	95	22	TELEFONO	952282872346	25/05/2013	Bueno	ACTIVO
28086	SEDE CENTRAL	95	22	TELEFONO	952282871877	17/05/2010	Regular	ACTIVO
28087	SEDE CENTRAL	95	22	TELEFONO	952282870766	4/07/2003	Regular	ACTIVO
28088	SEDE CENTRAL	95	22	TELEFONO	952282871005	4/07/2003	Regular	ACTIVO
28089	SEDE CENTRAL	95	22	TELEFONO	952282871250	4/07/2003	Regular	ACTIVO
28090	SEDE CENTRAL	95	22	TELEFONO	952282871650	3/04/2008	Regular	ACTIVO
28091	SEDE CENTRAL	95	22	TELEFONO	952282872603	25/05/2013	Bueno	ACTIVO
28092	SEDE CENTRAL	95	22	TELEFONO	952282872605	25/05/2013	Bueno	ACTIVO
28093	SEDE CENTRAL	95	22	PUNTO DE ACCESO INALAMBRICO - ACCESS POINT WIRELESS	952267420093	14/10/2019	Bueno	ACTIVO
28094	SEDE CENTRAL	95	22	SISTEMA DE PROYECCION MULTIMEDIA - PROYECTOR MULTIMEDIA	952278340074	26/02/2012	Bueno	ACTIVO
28095	SEDE CENTRAL	95	22	TELEFONO	952282872604	25/05/2013	Bueno	ACTIVO
28096	SEDE CENTRAL	95	22	TELEFONO	952282872345	25/05/2013	Bueno	ACTIVO
28097	SEDE CENTRAL	95	22	TELEVISOR LCD	952285830013	21/04/2010	Regular	ACTIVO
28098	SEDE CENTRAL	95	22	TELEFONO	952282871875	17/05/2010	Regular	ACTIVO
28099	SEDE CENTRAL	95	22	TELEFONO	952282872052	18/01/2011	Regular	ACTIVO
28100	SEDE CENTRAL	95	22	TELEFONO	952282872087	18/01/2011	Regular	ACTIVO
28101	SEDE CENTRAL	95	22	TELEFONO	952282873305	11/09/2019	Bueno	ACTIVO
28102	SEDE CENTRAL	95	22	TELEFONO	952282873306	11/09/2019	Bueno	ACTIVO
28103	SEDE CENTRAL	95	22	TELEFONO	952282873372	11/09/2019	Bueno	ACTIVO
28104	SEDE CENTRAL	95	22	TELEFONO	952282873423	11/09/2019	Bueno	ACTIVO
28105	SEDE CENTRAL	95	22	TELEFONO INALAMBRICO	952283630018	1/03/2012	Regular	ACTIVO
28106	SEDE CENTRAL	95	22	TELEVISOR LCD	952285830018	31/12/1999	Regular	ACTIVO
28107	SEDE CENTRAL	95	22	TELEVISOR LED	952285860022	12/11/2012	Bueno	ACTIVO

Nº	Nombre del Local	Grupo [1]	Clase [2]	Denominación (Del SINABIP)	Código Patrimonial (Númerico)	Fechas de Adquisición	Estado [3]	Condición [4]
28108	SEDE CENTRAL	95	22	PUNTO DE ACCESO INALAMBRICO - ACCESS POINT WIRELESS	952267420090	14/10/2019	Bueno	ACTIVO
28109	SEDE CENTRAL	95	22	TELEFONO	952282872439	25/05/2013	Bueno	ACTIVO
28110	SEDE CENTRAL	95	22	TELEVISOR LED	952285860020	12/11/2012	Bueno	ACTIVO
28111	SEDE CENTRAL	95	22	PUNTO DE ACCESO INALAMBRICO - ACCESS POINT WIRELESS	952267420089	14/10/2019	Bueno	ACTIVO
28112	SEDE CENTRAL	95	22	TELEFONO	952282871915	18/01/2011	Malo	ACTIVO
28113	SEDE CENTRAL	95	22	TELEFONO	952282872943	17/09/2015	Bueno	ACTIVO
28114	SEDE CENTRAL	95	22	TELEVISOR LCD	952285830015	30/12/1999	Bueno	ACTIVO
28115	SEDE CENTRAL	95	22	TELEFONO	952282871154	4/07/2003	Regular	ACTIVO
28116	SEDE CENTRAL	95	22	TELEFONO	952282873393	11/09/2019	Bueno	ACTIVO
28117	SEDE CENTRAL	95	22	TELEFONO	952282871277	4/07/2003	Regular	ACTIVO
28118	SEDE CENTRAL	95	22	TELEFONO	952282871723	15/10/2009	Regular	ACTIVO
28119	SEDE CENTRAL	95	22	RADIO TRANSMISOR RECEPTOR	952269650058	26/05/2011	Regular	ACTIVO
28120	SEDE CENTRAL	95	22	RADIO TRANSMISOR RECEPTOR	952269650066	4/07/2012	Bueno	ACTIVO
28121	SEDE CENTRAL	95	22	TELEFONO	952282871776	30/12/2009	Bueno	ACTIVO
28122	SEDE CENTRAL	95	22	TELEFONO	952282872012	18/01/2011	Regular	ACTIVO
28123	SEDE CENTRAL	95	22	TELEFONO	952282870871	4/07/2003	Regular	ACTIVO
28124	SEDE CENTRAL	95	22	PATCH PANEL - PANEL DE CONMUTACION	952261150083	28/10/2011	Regular	ACTIVO
28125	SEDE CENTRAL	95	22	PATCH PANEL - PANEL DE CONMUTACION	952261150114	30/01/2013	Bueno	ACTIVO
28126	SEDE CENTRAL	95	22	PATCH PANEL - PANEL DE CONMUTACION	952261150115	30/01/2013	Bueno	ACTIVO
28127	SEDE CENTRAL	95	22	PATCH PANEL - PANEL DE CONMUTACION	952261150069	5/10/2011	Bueno	ACTIVO
28128	SEDE CENTRAL	95	22	PATCH PANEL - PANEL DE CONMUTACION	952261150081	28/10/2011	Regular	ACTIVO
28129	SEDE CENTRAL	95	22	SWITCH PARA RED	952281170170	7/07/2009	Regular	ACTIVO
28130	SEDE CENTRAL	95	22	SWITCH PARA RED	952281170203	7/07/2009	Bueno	ACTIVO
28131	SEDE CENTRAL	95	22	PATCH PANEL - PANEL DE CONMUTACION	952261150052	7/12/2005	Regular	ACTIVO
28132	SEDE CENTRAL	95	22	PATCH PANEL - PANEL DE CONMUTACION	952261150053	7/12/2005	Regular	ACTIVO
28133	SEDE CENTRAL	95	22	PATCH PANEL - PANEL DE CONMUTACION	952261150056	7/06/2006	Regular	ACTIVO
28134	SEDE CENTRAL	95	22	SWITCH PARA RED	952281170076	31/12/2002	Malo	ACTIVO
28135	SEDE CENTRAL	95	22	SWITCH PARA RED	952281170177	7/07/2009	Bueno	ACTIVO
28136	SEDE CENTRAL	95	22	SWITCH PARA RED	952281170401	14/10/2019	Bueno	ACTIVO
28137	SEDE CENTRAL	95	22	SWITCH PARA RED	952281170402	14/10/2019	Bueno	ACTIVO
28138	SEDE CENTRAL	95	22	SWITCH PARA RED	952281170403	14/10/2019	Bueno	ACTIVO
28139	SEDE CENTRAL	95	22	PUNTO DE ACCESO INALAMBRICO - ACCESS POINT WIRELESS	952267420142	14/10/2019	Bueno	ACTIVO
28140	SEDE CENTRAL	95	22	PATCH PANEL - PANEL DE CONMUTACION	952261150057	7/06/2006	Regular	ACTIVO
28141	SEDE CENTRAL	95	22	SWITCH PARA RED	952281170409	14/10/2019	Bueno	ACTIVO
28142	SEDE CENTRAL	95	22	SWITCH PARA RED	952281170410	14/10/2019	Bueno	ACTIVO
28143	SEDE CENTRAL	95	22	SWITCH PARA RED	952281170444	14/10/2019	Bueno	ACTIVO
28144	SEDE CENTRAL	95	22	PUNTO DE ACCESO INALAMBRICO - ACCESS POINT WIRELESS	952267420137	14/10/2019	Bueno	ACTIVO
28145	SEDE CENTRAL	95	22	SWITCH PARA RED	952281170093	2/01/2006	Malo	ACTIVO
28146	SEDE CENTRAL	95	22	SWITCH PARA RED	952281170408	14/10/2019	Bueno	ACTIVO
28147	SEDE CENTRAL	95	22	SWITCH PARA RED	952281170440	14/10/2019	Bueno	ACTIVO
28148	SEDE CENTRAL	95	22	PUNTO DE ACCESO INALAMBRICO - ACCESS POINT WIRELESS	952267420136	14/10/2019	Bueno	ACTIVO
28149	SEDE CENTRAL	95	22	PATCH PANEL - PANEL DE CONMUTACION	952261150014	31/12/1999	Regular	ACTIVO
28150	SEDE CENTRAL	95	22	PATCH PANEL - PANEL DE CONMUTACION	952261150082	28/10/2011	Regular	ACTIVO
28151	SEDE CENTRAL	95	22	SWITCH PARA RED	952281170447	14/10/2019	Bueno	ACTIVO
28152	SEDE CENTRAL	95	22	SWITCH PARA RED	952281170448	14/10/2019	Bueno	ACTIVO
28153	SEDE CENTRAL	95	22	SWITCH PARA RED	952281170449	14/10/2019	Bueno	ACTIVO
28154	SEDE CENTRAL	95	22	SWITCH PARA RED	952281170450	14/10/2019	Bueno	ACTIVO
28155	SEDE CENTRAL	95	22	PUNTO DE ACCESO INALAMBRICO - ACCESS POINT WIRELESS	952267420106	14/10/2019	Bueno	ACTIVO
28156	SEDE CENTRAL	95	22	PUNTO DE ACCESO INALAMBRICO - ACCESS POINT WIRELESS	952267420102	14/10/2019	Bueno	ACTIVO
28157	SEDE CENTRAL	95	22	SWITCH PARA RED	952281170188	7/07/2009	Bueno	ACTIVO
28158	SEDE CENTRAL	95	22	SWITCH PARA RED	952281170259	25/09/2012	Regular	ACTIVO
28159	SEDE CENTRAL	95	22	SWITCH PARA RED	952281170271	25/09/2012	Bueno	ACTIVO
28160	SEDE CENTRAL	95	22	SWITCH PARA RED	952281170272	25/09/2012	Bueno	ACTIVO
28161	SEDE CENTRAL	95	22	SWITCH PARA RED	952281170397	14/10/2019	Bueno	ACTIVO
28162	SEDE CENTRAL	95	22	SWITCH PARA RED	952281170398	14/10/2019	Bueno	ACTIVO
28163	SEDE CENTRAL	95	22	SWITCH PARA RED	952281170399	14/10/2019	Bueno	ACTIVO
28164	SEDE CENTRAL	95	22	SWITCH PARA RED	952281170400	14/10/2019	Bueno	ACTIVO
28165	SEDE CENTRAL	95	22	PUNTO DE ACCESO INALAMBRICO - ACCESS POINT WIRELESS	952267420192	1/02/2022	Bueno	ACTIVO
28166	SEDE CENTRAL	95	22	PATCH PANEL - PANEL DE CONMUTACION	952261150044	17/05/2002	Bueno	ACTIVO
28167	SEDE CENTRAL	95	22	SWITCH PARA RED	952281170206	7/07/2009	Bueno	ACTIVO
28168	SEDE CENTRAL	95	22	SWITCH PARA RED	952281170207	7/07/2009	Bueno	ACTIVO
28169	SEDE CENTRAL	95	22	SWITCH PARA RED	952281170226	18/01/2011	Bueno	ACTIVO
28170	SEDE CENTRAL	95	22	SWITCH PARA RED	952281170264	25/09/2012	Bueno	ACTIVO
28171	SEDE CENTRAL	95	22	SWITCH PARA RED	952281170285	25/09/2012	Bueno	ACTIVO
28172	SEDE CENTRAL	95	22	SWITCH PARA RED	952281170338	14/10/2019	Bueno	ACTIVO
28173	SEDE CENTRAL	95	22	SWITCH PARA RED	952281170339	14/10/2019	Bueno	ACTIVO
28174	SEDE CENTRAL	95	22	SWITCH PARA RED	952281170392	14/10/2019	Bueno	ACTIVO
28175	SEDE CENTRAL	95	22	SWITCH PARA RED	952281170393	14/10/2019	Bueno	ACTIVO
28176	SEDE CENTRAL	95	22	SWITCH PARA RED	952281170394	14/10/2019	Bueno	ACTIVO
28177	SEDE CENTRAL	95	22	SWITCH PARA RED	952281170395	14/10/2019	Bueno	ACTIVO
28178	SEDE CENTRAL	95	22	SWITCH PARA RED	952281170396	14/10/2019	Bueno	ACTIVO
28179	SEDE CENTRAL	95	22	PUNTO DE ACCESO INALAMBRICO - ACCESS POINT WIRELESS	952267420100	14/10/2019	Bueno	ACTIVO
28180	SEDE CENTRAL	95	22	PUNTO DE ACCESO INALAMBRICO - ACCESS POINT WIRELESS	952267420101	14/10/2019	Bueno	ACTIVO
28181	SEDE CENTRAL	95	22	PUNTO DE ACCESO INALAMBRICO - ACCESS POINT WIRELESS	952267420152	14/10/2019	Bueno	ACTIVO
28182	SEDE CENTRAL	95	22	PUNTO DE ACCESO INALAMBRICO - ACCESS POINT WIRELESS	952267420098	14/10/2019	Bueno	ACTIVO
28183	SEDE CENTRAL	95	22	PUNTO DE ACCESO INALAMBRICO - ACCESS POINT WIRELESS	952267420099	14/10/2019	Bueno	ACTIVO
28184	SEDE CENTRAL	95	22	SWITCH PARA RED	952281170201	7/07/2009	Bueno	ACTIVO
28185	SEDE CENTRAL	95	22	SWITCH PARA RED	952281170438	14/10/2019	Bueno	ACTIVO
28186	SEDE CENTRAL	95	22	PATCH PANEL - PANEL DE CONMUTACION	952261150055	7/06/2006	Malo	ACTIVO
28187	SEDE CENTRAL	95	22	PUNTO DE ACCESO INALAMBRICO - ACCESS POINT WIRELESS	952267420111	14/10/2019	Bueno	ACTIVO
28188	SEDE CENTRAL	95	22	PUNTO DE ACCESO INALAMBRICO - ACCESS POINT WIRELESS	952267420112	14/10/2019	Bueno	ACTIVO
28189	SEDE CENTRAL	95	22	PUNTO DE ACCESO INALAMBRICO - ACCESS POINT WIRELESS	952267420127	14/10/2019	Bueno	ACTIVO
28190	SEDE CENTRAL	95	22	PUNTO DE ACCESO INALAMBRICO - ACCESS POINT WIRELESS	952267420113	14/10/2019	Bueno	ACTIVO
28191	SEDE CENTRAL	95	22	SWITCH PARA RED	952281170439	14/10/2019	Bueno	ACTIVO
28192	SEDE CENTRAL	95	22	EQUIPO DE ANALISIS FORENSE DE TELEFONIA MOVIL	952200030001	31/01/2022	Bueno	ACTIVO
28193	SEDE CENTRAL	95	22	PANEL DE CONTROL	952259070002	1/05/2022	Bueno	ACTIVO
28194	SEDE CENTRAL	95	22	PUNTO DE ACCESO INALAMBRICO - ACCESS POINT WIRELESS	952267420188	26/11/2020	Bueno	ACTIVO
28195	SEDE CENTRAL	95	22	CONCENTRADOR DE RED	952218160065	25/02/2000	Malo	ACTIVO
28196	SEDE CENTRAL	95	22	EQUIPO DE VIDEOCONFERENCIA	952233840021	15/03/2017	Bueno	ACTIVO
28197	SEDE CENTRAL	95	22	PUNTO DE ACCESO INALAMBRICO - ACCESS POINT WIRELESS	952267420006	22/06/2011	Regular	ACTIVO
28198	SEDE CENTRAL	95	22	PUNTO DE ACCESO INALAMBRICO - ACCESS POINT WIRELESS	952267420009	22/06/2011	Bueno	ACTIVO

N°	Nombre del Local	Grupo [1]	Clase [2]	Denominación (Del SINABIP)	Código Patrimonial (Númerico)	Fechas de Adquisición	Estado [3]	Condición [4]
28199	SEDE CENTRAL	95	22	PUNTO DE ACCESO INALAMBRICO - ACCESS POINT WIRELESS	952267420010	22/06/2011	Regular	ACTIVO
28200	SEDE CENTRAL	95	22	PUNTO DE ACCESO INALAMBRICO - ACCESS POINT WIRELESS	952267420014	22/06/2011	Regular	ACTIVO
28201	SEDE CENTRAL	95	22	PUNTO DE ACCESO INALAMBRICO - ACCESS POINT WIRELESS	952267420015	22/06/2011	Bueno	ACTIVO
28202	SEDE CENTRAL	95	22	PUNTO DE ACCESO INALAMBRICO - ACCESS POINT WIRELESS	952267420016	22/06/2011	Regular	ACTIVO
28203	SEDE CENTRAL	95	22	PUNTO DE ACCESO INALAMBRICO - ACCESS POINT WIRELESS	952267420017	22/06/2011	Bueno	ACTIVO
28204	SEDE CENTRAL	95	22	PUNTO DE ACCESO INALAMBRICO - ACCESS POINT WIRELESS	952267420018	22/06/2011	Bueno	ACTIVO
28205	SEDE CENTRAL	95	22	PUNTO DE ACCESO INALAMBRICO - ACCESS POINT WIRELESS	952267420019	22/06/2011	Regular	ACTIVO
28206	SEDE CENTRAL	95	22	PUNTO DE ACCESO INALAMBRICO - ACCESS POINT WIRELESS	952267420020	22/06/2011	Regular	ACTIVO
28207	SEDE CENTRAL	95	22	PUNTO DE ACCESO INALAMBRICO - ACCESS POINT WIRELESS	952267420025	22/06/2011	Bueno	ACTIVO
28208	SEDE CENTRAL	95	22	PUNTO DE ACCESO INALAMBRICO - ACCESS POINT WIRELESS	952267420026	22/06/2011	Bueno	ACTIVO
28209	SEDE CENTRAL	95	22	PUNTO DE ACCESO INALAMBRICO - ACCESS POINT WIRELESS	952267420027	22/06/2011	Bueno	ACTIVO
28210	SEDE CENTRAL	95	22	PUNTO DE ACCESO INALAMBRICO - ACCESS POINT WIRELESS	952267420028	22/06/2011	Bueno	ACTIVO
28211	SEDE CENTRAL	95	22	PUNTO DE ACCESO INALAMBRICO - ACCESS POINT WIRELESS	952267420029	22/06/2011	Bueno	ACTIVO
28212	SEDE CENTRAL	95	22	PUNTO DE ACCESO INALAMBRICO - ACCESS POINT WIRELESS	952267420032	22/06/2011	Regular	ACTIVO
28213	SEDE CENTRAL	95	22	PUNTO DE ACCESO INALAMBRICO - ACCESS POINT WIRELESS	952267420033	22/06/2011	Regular	ACTIVO
28214	SEDE CENTRAL	95	22	PUNTO DE ACCESO INALAMBRICO - ACCESS POINT WIRELESS	952267420035	22/06/2011	Regular	ACTIVO
28215	SEDE CENTRAL	95	22	PUNTO DE ACCESO INALAMBRICO - ACCESS POINT WIRELESS	952267420040	23/09/2013	Regular	ACTIVO
28216	SEDE CENTRAL	95	22	PUNTO DE ACCESO INALAMBRICO - ACCESS POINT WIRELESS	952267420041	23/09/2013	Bueno	ACTIVO
28217	SEDE CENTRAL	95	22	PUNTO DE ACCESO INALAMBRICO - ACCESS POINT WIRELESS	952267420042	20/04/2016	Bueno	ACTIVO
28218	SEDE CENTRAL	95	22	PUNTO DE ACCESO INALAMBRICO - ACCESS POINT WIRELESS	952267420043	20/04/2016	Bueno	ACTIVO
28219	SEDE CENTRAL	95	22	PUNTO DE ACCESO INALAMBRICO - ACCESS POINT WIRELESS	952267420047	26/09/2016	Bueno	ACTIVO
28220	SEDE CENTRAL	95	22	PUNTO DE ACCESO INALAMBRICO - ACCESS POINT WIRELESS	952267420048	26/09/2016	Regular	ACTIVO
28221	SEDE CENTRAL	95	22	PUNTO DE ACCESO INALAMBRICO - ACCESS POINT WIRELESS	952267420120	14/10/2019	Bueno	ACTIVO
28222	SEDE CENTRAL	95	22	SISTEMA DE PROTECCION Y SEGURIDAD PARA RED - FIREWALL	952278320013	15/12/2020	Bueno	ACTIVO
28223	SEDE CENTRAL	95	22	SISTEMA DE PROTECCION Y SEGURIDAD PARA RED - FIREWALL	952278320014	15/12/2020	Bueno	ACTIVO
28224	SEDE CENTRAL	95	22	SISTEMA DE PROTECCION Y SEGURIDAD PARA RED - FIREWALL	952278320016	15/12/2020	Bueno	ACTIVO
28225	SEDE CENTRAL	95	22	SISTEMA DE PROTECCION Y SEGURIDAD PARA RED - FIREWALL	952278320019	15/12/2020	Bueno	ACTIVO
28226	SEDE CENTRAL	95	22	SISTEMA DE PROTECCION Y SEGURIDAD PARA RED - FIREWALL	952278320020	15/12/2020	Bueno	ACTIVO
28227	SEDE CENTRAL	95	22	SWITCH PARA RED	952281170178	7/07/2009	Bueno	ACTIVO
28228	SEDE CENTRAL	95	22	SWITCH PARA RED	952281170191	7/07/2009	Bueno	ACTIVO
28229	SEDE CENTRAL	95	22	SWITCH PARA RED	952281170208	23/12/2009	Bueno	ACTIVO
28230	SEDE CENTRAL	95	22	SWITCH PARA RED	952281170370	14/10/2019	Bueno	ACTIVO
28231	SEDE CENTRAL	95	22	SWITCH PARA RED	952281170442	14/10/2019	Bueno	ACTIVO
28232	SEDE CENTRAL	95	22	SWITCH PARA RED	952281170443	14/10/2019	Bueno	ACTIVO
28233	SEDE CENTRAL	95	22	PUNTO DE ACCESO INALAMBRICO - ACCESS POINT WIRELESS	952267420091	14/10/2019	Bueno	ACTIVO
28234	SEDE CENTRAL	95	22	PATCH PANEL - PANEL DE CONMUTACION	952261150078	26/10/2011	Regular	ACTIVO
28235	SEDE CENTRAL	95	22	PATCH PANEL - PANEL DE CONMUTACION	952261150079	26/10/2011	Bueno	ACTIVO
28236	SEDE CENTRAL	95	22	PATCH PANEL - PANEL DE CONMUTACION	952261150099	12/06/2012	Bueno	ACTIVO
28237	SEDE CENTRAL	95	22	PATCH PANEL - PANEL DE CONMUTACION	952261150100	12/06/2012	Bueno	ACTIVO
28238	SEDE CENTRAL	95	22	PATCH PANEL - PANEL DE CONMUTACION	952261150113	30/01/2013	Bueno	ACTIVO
28239	SEDE CENTRAL	95	22	PATCH PANEL - PANEL DE CONMUTACION	952261150116	30/01/2013	Bueno	ACTIVO
28240	SEDE CENTRAL	95	22	PATCH PANEL - PANEL DE CONMUTACION	952261150136	16/12/2015	Bueno	ACTIVO
28241	SEDE CENTRAL	95	22	SWITCH PARA RED	952281170388	14/10/2019	Bueno	ACTIVO
28242	SEDE CENTRAL	95	22	SWITCH PARA RED	952281170389	14/10/2019	Bueno	ACTIVO
28243	SEDE CENTRAL	95	22	SWITCH PARA RED	952281170390	14/10/2019	Bueno	ACTIVO
28244	SEDE CENTRAL	95	22	SWITCH PARA RED	952281170391	14/10/2019	Bueno	ACTIVO
28245	SEDE CENTRAL	95	22	TELEFONO	952282870859	4/07/2003	Regular	ACTIVO
28246	SEDE CENTRAL	95	22	PUNTO DE ACCESO INALAMBRICO - ACCESS POINT WIRELESS	952267420105	14/10/2019	Bueno	ACTIVO
28247	SEDE CENTRAL	95	22	PUNTO DE ACCESO INALAMBRICO - ACCESS POINT WIRELESS	952267420114	14/10/2019	Bueno	ACTIVO
28248	SEDE CENTRAL	95	22	TABLERO ELECTRICO DE CONTROL	952281740025	1/05/2022	Bueno	ACTIVO
28249	SEDE CENTRAL	95	22	TABLERO ELECTRICO DE CONTROL	952281740026	1/05/2022	Bueno	ACTIVO
28250	SEDE CENTRAL	95	22	TABLERO ELECTRICO DE CONTROL	952281740027	1/05/2022	Bueno	ACTIVO
28251	SEDE CENTRAL	95	22	CONTROLADOR DE PUNTOS DE ACCESO A RED INALAMBRICA	952220340001	14/10/2019	Bueno	ACTIVO
28252	SEDE CENTRAL	95	22	PUNTO DE ACCESO INALAMBRICO - ACCESS POINT WIRELESS	952267420036	22/06/2011	Regular	ACTIVO
28253	SEDE CENTRAL	95	22	PUNTO DE ACCESO INALAMBRICO - ACCESS POINT WIRELESS	952267420057	4/07/2019	Bueno	ACTIVO
28254	SEDE CENTRAL	95	22	PUNTO DE ACCESO INALAMBRICO - ACCESS POINT WIRELESS	952267420058	4/07/2019	Bueno	ACTIVO
28255	SEDE CENTRAL	95	22	SISTEMA DE PREVENCION DE INTRUSOS EN LA RED - IPS	952278310002	18/08/2015	Bueno	ACTIVO
28256	SEDE CENTRAL	95	22	SISTEMA DE PREVENCION DE INTRUSOS EN LA RED - IPS	952278310003	18/08/2015	Bueno	ACTIVO
28257	SEDE CENTRAL	95	22	SISTEMA DE PREVENCION DE INTRUSOS EN LA RED - IPS	952278310004	18/08/2015	Bueno	ACTIVO
28258	SEDE CENTRAL	95	22	SISTEMA DE PROTECCION Y SEGURIDAD PARA RED - FIREWALL	952278320002	29/01/2015	Bueno	ACTIVO
28259	SEDE CENTRAL	95	22	SISTEMA DE PROTECCION Y SEGURIDAD PARA RED - FIREWALL	952278320004	18/08/2015	Bueno	ACTIVO
28260	SEDE CENTRAL	95	22	SISTEMA DE PROTECCION Y SEGURIDAD PARA RED - FIREWALL	952278320006	18/08/2015	Bueno	ACTIVO
28261	SEDE CENTRAL	95	22	SISTEMA DE PROTECCION Y SEGURIDAD PARA RED - FIREWALL	952278320008	18/08/2015	Bueno	ACTIVO
28262	SEDE CENTRAL	95	22	SISTEMA DE PROTECCION Y SEGURIDAD PARA RED - FIREWALL	952278320010	18/08/2015	Bueno	ACTIVO
28263	SEDE CENTRAL	95	22	SWITCH PARA RED	952281170033	9/09/2004	Regular	ACTIVO
28264	SEDE CENTRAL	95	22	SWITCH PARA RED	952281170090	30/10/1996	Bueno	ACTIVO
28265	SEDE CENTRAL	95	22	SWITCH PARA RED	952281170138	7/03/2008	Regular	ACTIVO
28266	SEDE CENTRAL	95	22	SWITCH PARA RED	952281170139	7/03/2008	Bueno	ACTIVO
28267	SEDE CENTRAL	95	22	SWITCH PARA RED	952281170140	7/03/2008	Bueno	ACTIVO
28268	SEDE CENTRAL	95	22	SWITCH PARA RED	952281170141	7/03/2008	Bueno	ACTIVO
28269	SEDE CENTRAL	95	22	SWITCH PARA RED	952281170145	7/03/2008	Regular	ACTIVO
28270	SEDE CENTRAL	95	22	SWITCH PARA RED	952281170148	7/07/2009	Bueno	ACTIVO
28271	SEDE CENTRAL	95	22	SWITCH PARA RED	952281170180	7/07/2009	Bueno	ACTIVO
28272	SEDE CENTRAL	95	22	SWITCH PARA RED	952281170187	7/07/2009	Bueno	ACTIVO
28273	SEDE CENTRAL	95	22	SWITCH PARA RED	952281170193	7/07/2009	Regular	ACTIVO
28274	SEDE CENTRAL	95	22	SWITCH PARA RED	952281170217	18/01/2011	Bueno	ACTIVO
28275	SEDE CENTRAL	95	22	SWITCH PARA RED	952281170222	18/01/2011	Bueno	ACTIVO
28276	SEDE CENTRAL	95	22	SWITCH PARA RED	952281170263	25/09/2012	Bueno	ACTIVO
28277	SEDE CENTRAL	95	22	SWITCH PARA RED	952281170273	25/09/2012	Bueno	ACTIVO
28278	SEDE CENTRAL	95	22	SWITCH PARA RED	952281170327	14/10/2019	Bueno	ACTIVO
28279	SEDE CENTRAL	95	22	SWITCH PARA RED	952281170328	14/10/2019	Bueno	ACTIVO

N°	Nombre del Local	Grupo [1]	Clase [2]	Denominación (Del SINABIP)	Código Patrimonial (Númerico)	Fechas de Adquisición	Estado [3]	Condición [4]
28280	SEDE CENTRAL	95	22	SWITCH PARA RED	952281170331	14/10/2019	Bueno	ACTIVO
28281	SEDE CENTRAL	95	22	SWITCH PARA RED	952281170332	14/10/2019	Bueno	ACTIVO
28282	SEDE CENTRAL	95	22	SWITCH PARA RED	952281170371	14/10/2019	Bueno	ACTIVO
28283	SEDE CENTRAL	95	22	SWITCH PARA RED	952281170372	14/10/2019	Bueno	ACTIVO
28284	SEDE CENTRAL	95	22	SWITCH PARA RED	952281170373	14/10/2019	Bueno	ACTIVO
28285	SEDE CENTRAL	95	22	SWITCH PARA RED	952281170374	14/10/2019	Bueno	ACTIVO
28286	SEDE CENTRAL	95	22	SWITCH PARA RED	952281170375	14/10/2019	Bueno	ACTIVO
28287	SEDE CENTRAL	95	22	SWITCH PARA RED	952281170376	14/10/2019	Bueno	ACTIVO
28288	SEDE CENTRAL	95	22	TELEFONO	952282871433	6/09/2006	Bueno	ACTIVO
28289	SEDE CENTRAL	95	22	TELEFONO INALAMBRICO	952283630025	6/08/2014	Bueno	ACTIVO
28290	SEDE CENTRAL	95	22	PATCH PANEL - PANEL DE CONMUTACION	952261150135	6/12/2013	Bueno	ACTIVO
28291	SEDE CENTRAL	95	22	PUNTO DE ACCESO INALAMBRICO - ACCESS POINT WIRELESS	952267420086	14/10/2019	Bueno	ACTIVO
28292	SEDE CENTRAL	95	22	SWITCH PARA RED	952281170158	7/07/2009	Bueno	ACTIVO
28293	SEDE CENTRAL	95	22	SWITCH PARA RED	952281170186	7/07/2009	Bueno	ACTIVO
28294	SEDE CENTRAL	95	22	SWITCH PARA RED	952281170189	7/07/2009	Bueno	ACTIVO
28295	SEDE CENTRAL	95	22	SWITCH PARA RED	952281170369	14/10/2019	Bueno	ACTIVO
28296	SEDE CENTRAL	95	22	SWITCH PARA RED	952281170384	14/10/2019	Bueno	ACTIVO
28297	SEDE CENTRAL	95	22	SWITCH PARA RED	952281170385	14/10/2019	Bueno	ACTIVO
28298	SEDE CENTRAL	95	22	SWITCH PARA RED	952281170386	14/10/2019	Bueno	ACTIVO
28299	SEDE CENTRAL	95	22	SWITCH PARA RED	952281170387	14/10/2019	Bueno	ACTIVO
28300	SEDE CENTRAL	95	22	PUNTO DE ACCESO INALAMBRICO - ACCESS POINT WIRELESS	952267420087	14/10/2019	Bueno	ACTIVO
28301	SEDE CENTRAL	95	22	PATCH PANEL - PANEL DE CONMUTACION	952261150080	26/10/2011	Bueno	ACTIVO
28302	SEDE CENTRAL	95	22	PATCH PANEL - PANEL DE CONMUTACION	952261150137	16/12/2015	Bueno	ACTIVO
28303	SEDE CENTRAL	95	22	SWITCH PARA RED	952281170159	7/07/2009	Bueno	ACTIVO
28304	SEDE CENTRAL	95	22	SWITCH PARA RED	952281170184	7/07/2009	Regular	ACTIVO
28305	SEDE CENTRAL	95	22	SWITCH PARA RED	952281170196	7/07/2009	Bueno	ACTIVO
28306	SEDE CENTRAL	95	22	SWITCH PARA RED	952281170270	25/09/2012	Bueno	ACTIVO
28307	SEDE CENTRAL	95	22	SWITCH PARA RED	952281170380	14/10/2019	Bueno	ACTIVO
28308	SEDE CENTRAL	95	22	SWITCH PARA RED	952281170381	14/10/2019	Bueno	ACTIVO
28309	SEDE CENTRAL	95	22	SWITCH PARA RED	952281170382	14/10/2019	Bueno	ACTIVO
28310	SEDE CENTRAL	95	22	SWITCH PARA RED	952281170383	14/10/2019	Bueno	ACTIVO
28311	SEDE CENTRAL	95	22	PUNTO DE ACCESO INALAMBRICO - ACCESS POINT WIRELESS	952267420185	26/11/2020	Bueno	ACTIVO
28312	SEDE CENTRAL	95	22	TELEFONO	952282873361	11/09/2019	Bueno	ACTIVO
28313	SEDE CENTRAL	95	22	PATCH PANEL - PANEL DE CONMUTACION	952261150007	3/10/1998	Regular	ACTIVO
28314	SEDE CENTRAL	95	22	PATCH PANEL - PANEL DE CONMUTACION	952261150042	27/06/2001	Regular	ACTIVO
28315	SEDE CENTRAL	95	22	PATCH PANEL - PANEL DE CONMUTACION	952261150063	31/07/2006	Regular	ACTIVO
28316	SEDE CENTRAL	95	22	PATCH PANEL - PANEL DE CONMUTACION	952261150064	31/07/2006	Regular	ACTIVO
28317	SEDE CENTRAL	95	22	PATCH PANEL - PANEL DE CONMUTACION	952261150070	5/10/2011	Regular	ACTIVO
28318	SEDE CENTRAL	95	22	PATCH PANEL - PANEL DE CONMUTACION	952261150071	12/10/2011	Bueno	ACTIVO
28319	SEDE CENTRAL	95	22	PATCH PANEL - PANEL DE CONMUTACION	952261150073	12/10/2011	Regular	ACTIVO
28320	SEDE CENTRAL	95	22	PATCH PANEL - PANEL DE CONMUTACION	952261150074	12/10/2011	Bueno	ACTIVO
28321	SEDE CENTRAL	95	22	PATCH PANEL - PANEL DE CONMUTACION	952261150077	26/10/2011	Regular	ACTIVO
28322	SEDE CENTRAL	95	22	PATCH PANEL - PANEL DE CONMUTACION	952261150084	28/10/2011	Regular	ACTIVO
28323	SEDE CENTRAL	95	22	PATCH PANEL - PANEL DE CONMUTACION	952261150086	28/10/2011	Regular	ACTIVO
28324	SEDE CENTRAL	95	22	PATCH PANEL - PANEL DE CONMUTACION	952261150134	6/12/2013	Bueno	ACTIVO
28325	SEDE CENTRAL	95	22	SWITCH PARA RED	952281170275	25/09/2012	Bueno	ACTIVO
28326	SEDE CENTRAL	95	22	SWITCH PARA RED	952281170378	14/10/2019	Bueno	ACTIVO
28327	SEDE CENTRAL	95	22	SWITCH PARA RED	952281170379	14/10/2019	Bueno	ACTIVO
28328	SEDE CENTRAL	95	22	SWITCH PARA RED	952281170441	14/10/2019	Regular	ACTIVO
28329	SEDE CENTRAL	95	22	PUNTO DE ACCESO INALAMBRICO - ACCESS POINT WIRELESS	952267420095	14/10/2019	Bueno	ACTIVO
28330	SEDE CENTRAL	95	22	PUNTO DE ACCESO INALAMBRICO - ACCESS POINT WIRELESS	952267420104	14/10/2019	Bueno	ACTIVO
28331	SEDE CENTRAL	95	22	PUNTO DE ACCESO INALAMBRICO - ACCESS POINT WIRELESS	952267420103	14/10/2019	Bueno	ACTIVO
28332	SEDE CENTRAL	95	22	CENTRAL TELEFONICA	952215610065	4/07/2003	Regular	ACTIVO
28333	SEDE CENTRAL	95	22	CENTRAL TELEFONICA	952215610083	6/08/2014	Bueno	ACTIVO
28334	SEDE CENTRAL	95	22	CONSOLA PARA ATENCION DE LLAMADAS TELEFONICAS	952218260009	10/08/2012	Regular	ACTIVO
28335	SEDE CENTRAL	95	22	EQUIPO DE COMUNICACION LAN	952230850002	19/10/2006	Bueno	ACTIVO
28336	SEDE CENTRAL	95	22	EQUIPO PUERTA DE ENLACE - GATEWAY DE VOZ/FAX	952234650001	11/09/2019	Bueno	ACTIVO
28337	SEDE CENTRAL	95	22	PATCH PANEL - PANEL DE CONMUTACION	952261150104	9/07/2012	Bueno	ACTIVO
28338	SEDE CENTRAL	95	22	RUTEADOR DE RED - ROUTER	952275360020	28/11/2006	Bueno	ACTIVO
28339	SEDE CENTRAL	95	22	RUTEADOR DE RED - ROUTER	952275360022	28/11/2006	Bueno	ACTIVO
28340	SEDE CENTRAL	95	22	SWITCH PARA RED	952281170162	7/07/2009	Bueno	ACTIVO
28341	SEDE CENTRAL	95	22	SWITCH PARA RED	952281170192	7/07/2009	Bueno	ACTIVO
28342	SEDE CENTRAL	95	22	SWITCH PARA RED	952281170195	7/07/2009	Bueno	ACTIVO
28343	SEDE CENTRAL	95	22	SWITCH PARA RED	952281170227	18/01/2011	Regular	ACTIVO
28344	SEDE CENTRAL	95	22	SWITCH PARA RED	952281170228	18/01/2011	Regular	ACTIVO
28345	SEDE CENTRAL	95	22	SWITCH PARA RED	952281170267	25/09/2012	Bueno	ACTIVO
28346	SEDE CENTRAL	95	22	SWITCH PARA RED	952281170404	14/10/2019	Bueno	ACTIVO
28347	SEDE CENTRAL	95	22	TELEFONO	952282870786	4/07/2003	Regular	ACTIVO
28348	SEDE CENTRAL	95	22	TELEFONO	952282870886	4/07/2003	Regular	ACTIVO
28349	SEDE CENTRAL	95	22	TELEFONO	952282870898	4/07/2003	Regular	ACTIVO
28350	SEDE CENTRAL	95	22	TELEFONO	952282871086	4/07/2003	Regular	ACTIVO
28351	SEDE CENTRAL	95	22	TELEFONO	952282871175	4/07/2003	Regular	ACTIVO
28352	SEDE CENTRAL	95	22	TELEFONO	952282871311	27/02/2003	Regular	ACTIVO
28353	SEDE CENTRAL	95	22	TELEFONO	952282871507	6/12/2006	Regular	ACTIVO
28354	SEDE CENTRAL	95	22	TELEFONO	952282871695	29/05/2007	Bueno	ACTIVO
28355	SEDE CENTRAL	95	22	TELEFONO	952282871731	15/10/2009	Bueno	ACTIVO
28356	SEDE CENTRAL	95	22	TELEFONO	952282871753	15/10/2009	Regular	ACTIVO
28357	SEDE CENTRAL	95	22	TELEFONO	952282871847	28/04/2010	Regular	ACTIVO
28358	SEDE CENTRAL	95	22	TELEFONO	952282871924	18/01/2011	Regular	ACTIVO
28359	SEDE CENTRAL	95	22	TELEFONO	952282871927	18/01/2011	Regular	ACTIVO
28360	SEDE CENTRAL	95	22	TELEFONO	952282871953	18/01/2011	Malo	ACTIVO
28361	SEDE CENTRAL	95	22	TELEFONO	952282871958	18/01/2011	Regular	ACTIVO
28362	SEDE CENTRAL	95	22	TELEFONO	952282871969	18/01/2011	Regular	ACTIVO
28363	SEDE CENTRAL	95	22	TELEFONO	952282872042	18/01/2011	Regular	ACTIVO
28364	SEDE CENTRAL	95	22	TELEFONO	952282872054	18/01/2011	Regular	ACTIVO
28365	SEDE CENTRAL	95	22	TELEFONO	952282872058	18/01/2011	Bueno	ACTIVO
28366	SEDE CENTRAL	95	22	TELEFONO	952282872288	18/06/2012	Bueno	ACTIVO
28367	SEDE CENTRAL	95	22	TELEFONO	952282872830	6/08/2014	Bueno	ACTIVO
28368	SEDE CENTRAL	95	22	TELEFONO	952282872831	6/08/2014	Bueno	ACTIVO
28369	SEDE CENTRAL	95	22	TELEFONO	952282872846	6/08/2014	Bueno	ACTIVO
28370	SEDE CENTRAL	95	22	TELEFONO	952282873062	21/02/2017	Regular	ACTIVO

N°	Nombre del Local	Grupo [1]	Clase [2]	Denominación (Del SINABIP)	Código Patrimonial (Númerico)	Fechas de Adquisición	Estado [3]	Condición [4]
28371	SEDE CENTRAL	95	22	TELEFONO	952282873296	11/09/2019	Bueno	ACTIVO
28372	SEDE CENTRAL	95	22	TELEFONO	952282873304	11/09/2019	Bueno	ACTIVO
28373	SEDE CENTRAL	95	22	TELEFONO	952282873359	11/09/2019	Bueno	ACTIVO
28374	SEDE CENTRAL	95	22	TELEFONO	952282873366	11/09/2019	Bueno	ACTIVO
28375	SEDE CENTRAL	95	22	TELEFONO	952282873367	11/09/2019	Bueno	ACTIVO
28376	SEDE CENTRAL	95	22	TELEFONO	952282873368	11/09/2019	Bueno	ACTIVO
28377	SEDE CENTRAL	95	22	TELEFONO	952282873369	11/09/2019	Bueno	ACTIVO
28378	SEDE CENTRAL	95	22	TELEFONO	952282873370	11/09/2019	Bueno	ACTIVO
28379	SEDE CENTRAL	95	22	TELEFONO	952282873371	11/09/2019	Bueno	ACTIVO
28380	SEDE CENTRAL	95	22	TELEFONO	952282873374	11/09/2019	Bueno	ACTIVO
28381	SEDE CENTRAL	95	22	TELEFONO	952282873376	11/09/2019	Bueno	ACTIVO
28382	SEDE CENTRAL	95	22	TELEFONO	952282873379	11/09/2019	Bueno	ACTIVO
28383	SEDE CENTRAL	95	22	TELEFONO	952282873399	11/09/2019	Bueno	ACTIVO
28384	SEDE CENTRAL	95	22	TELEFONO	952282873404	11/09/2019	Bueno	ACTIVO
28385	SEDE CENTRAL	95	22	TELEFONO	952282873409	11/09/2019	Bueno	ACTIVO
28386	SEDE CENTRAL	95	22	TELEFONO	952282873451	29/11/2021	Bueno	ACTIVO
28387	SEDE CENTRAL	95	22	TELEFONO	952282873452	29/11/2021	Bueno	ACTIVO
28388	SEDE CENTRAL	95	22	TELEFONO	952282873453	29/11/2021	Bueno	ACTIVO
28389	SEDE CENTRAL	95	22	TELEFONO	952282873454	29/11/2021	Bueno	ACTIVO
28390	SEDE CENTRAL	95	22	TELEFONO INALAMBRICO	952283630010	24/05/2007	Regular	ACTIVO
28391	SEDE CENTRAL	95	22	UNIDAD DE DISTRIBUCION DE ENERGIA (PDU) - SWITCHED RACK PDU	952294400001	14/09/2015	Bueno	ACTIVO
28392	SEDE CENTRAL	95	22	UNIDAD DE DISTRIBUCION DE ENERGIA (PDU) - SWITCHED RACK PDU	952294400002	14/09/2015	Regular	ACTIVO
28393	SEDE CENTRAL	95	22	IMPRESORA DE TARJETAS	952246270003	3/06/2022	Bueno	ACTIVO
28394	SEDE CENTRAL	95	22	PUNTO DE ACCESO INALAMBRICO - ACCESS POINT WIRELESS	952267420064	14/10/2019	Bueno	ACTIVO
28395	SEDE CENTRAL	95	22	TELEVISOR LED	952285860152	15/12/2021	Bueno	ACTIVO
28396	SEDE CENTRAL	95	22	CONCENTRADOR DE RED	952218160019	31/12/1997	Bueno	ACTIVO
28397	SEDE CENTRAL	95	22	SWITCH PARA RED	952281170143	7/03/2008	Regular	ACTIVO
28398	SEDE CENTRAL	95	22	SWITCH PARA RED	952281170258	25/09/2012	Bueno	ACTIVO
28399	SEDE CENTRAL	95	22	TELEFONO	952282870768	4/07/2003	Regular	ACTIVO
28400	SEDE CENTRAL	95	22	CONMUTADOR DE SERVICIO DE TRANSPORTE DE RED	952200150001	31/03/2022	Bueno	ACTIVO
28401	SEDE CENTRAL	95	22	CONMUTADOR DE SERVICIO DE TRANSPORTE DE RED	952200150002	31/03/2022	Bueno	ACTIVO
28402	SEDE CENTRAL	95	22	CONMUTADOR DE SERVICIO DE TRANSPORTE DE RED	952200150003	31/03/2022	Bueno	ACTIVO
28403	SEDE CENTRAL	95	22	CONMUTADOR DE SERVICIO DE TRANSPORTE DE RED	952200150004	31/03/2022	Bueno	ACTIVO
28404	SEDE CENTRAL	95	22	CONMUTADOR DE SERVICIO DE TRANSPORTE DE RED	952200150005	31/03/2022	Bueno	ACTIVO
28405	SEDE CENTRAL	95	22	CONMUTADOR DE SERVICIO DE TRANSPORTE DE RED	952200150006	31/03/2022	Bueno	ACTIVO
28406	SEDE CENTRAL	95	22	CONMUTADOR DE SERVICIO DE TRANSPORTE DE RED	952200150007	31/03/2022	Bueno	ACTIVO
28407	SEDE CENTRAL	95	22	CONMUTADOR DE SERVICIO DE TRANSPORTE DE RED	952200150008	31/03/2022	Bueno	ACTIVO
28408	SEDE CENTRAL	95	22	CONMUTADOR DE SERVICIO DE TRANSPORTE DE RED	952200150009	31/03/2022	Bueno	ACTIVO
28409	SEDE CENTRAL	95	22	CONMUTADOR DE SERVICIO DE TRANSPORTE DE RED	952200150010	31/03/2022	Bueno	ACTIVO
28410	SEDE CENTRAL	95	22	CONMUTADOR DE SERVICIO DE TRANSPORTE DE RED	952200150011	31/03/2022	Bueno	ACTIVO
28411	SEDE CENTRAL	95	22	CONMUTADOR DE SERVICIO DE TRANSPORTE DE RED	952200150012	31/03/2022	Bueno	ACTIVO
28412	SEDE CENTRAL	95	22	CONMUTADOR DE SERVICIO DE TRANSPORTE DE RED	952200150013	31/03/2022	Bueno	ACTIVO
28413	SEDE CENTRAL	95	22	CONMUTADOR DE SERVICIO DE TRANSPORTE DE RED	952200150014	31/03/2022	Bueno	ACTIVO
28414	SEDE CENTRAL	95	22	CAMARA DE TUBO SELLADO	952214570013	31/03/2022	Bueno	ACTIVO
28415	SEDE CENTRAL	95	22	CAMARA DE TUBO SELLADO	952214570014	31/03/2022	Bueno	ACTIVO
28416	SEDE CENTRAL	95	22	CAMARA DE TUBO SELLADO	952214570015	31/03/2022	Bueno	ACTIVO
28417	SEDE CENTRAL	95	22	CAMARA DE TUBO SELLADO	952214570016	31/03/2022	Bueno	ACTIVO
28418	SEDE CENTRAL	95	22	CAMARA DE TUBO SELLADO	952214570017	31/03/2022	Bueno	ACTIVO
28419	SEDE CENTRAL	95	22	CAMARA DE VIDEO DIGITAL	952214700015	31/03/2022	Bueno	ACTIVO
28420	SEDE CENTRAL	95	22	CONTROL DIGITAL DE IMAGENES MULTIPANTALLA - IMAGE GATEWAY	952219960001	31/03/2022	Bueno	ACTIVO
28421	SEDE CENTRAL	95	22	CONTROL DIGITAL DE IMAGENES MULTIPANTALLA - IMAGE GATEWAY	952219960002	31/03/2022	Bueno	ACTIVO
28422	SEDE CENTRAL	95	22	GRABADOR DIGITAL DE VIDEO Y AUDIO - VIDEOGRABADOR DIGITAL	952245280005	31/03/2022	Bueno	ACTIVO
28423	SEDE CENTRAL	95	22	SWITCH PARA RED	952281170511	31/03/2022	Bueno	ACTIVO
28424	SEDE CENTRAL	95	22	SWITCH PARA RED	952281170512	31/03/2022	Bueno	ACTIVO
28425	SEDE CENTRAL	95	22	TABLERO ELECTRICO DE CONTROL	952281740022	31/03/2022	Bueno	ACTIVO
28426	SEDE CENTRAL	95	22	TABLERO ELECTRICO DE CONTROL	952281740023	31/03/2022	Bueno	ACTIVO
28427	SEDE CENTRAL	95	22	TABLERO ELECTRICO DE CONTROL	952281740024	31/03/2022	Bueno	ACTIVO
28428	SEDE CENTRAL	95	22	UNIDAD DE DISTRIBUCION DE ENERGIA (PDU) - SWITCHED RACK PDU	952294400005	31/03/2022	Bueno	ACTIVO
28429	SEDE CENTRAL	95	22	UNIDAD DE DISTRIBUCION DE ENERGIA (PDU) - SWITCHED RACK PDU	952294400006	31/03/2022	Bueno	ACTIVO
28430	SEDE CENTRAL	95	22	UNIDAD DE DISTRIBUCION DE ENERGIA (PDU) - SWITCHED RACK PDU	952294400007	31/03/2022	Bueno	ACTIVO
28431	SEDE CENTRAL	95	22	UNIDAD DE DISTRIBUCION DE ENERGIA (PDU) - SWITCHED RACK PDU	952294400008	31/03/2022	Bueno	ACTIVO
28432	SEDE CENTRAL	95	22	UNIDAD DE DISTRIBUCION DE ENERGIA (PDU) - SWITCHED RACK PDU	952294400009	31/03/2022	Bueno	ACTIVO
28433	SEDE CENTRAL	95	22	UNIDAD DE DISTRIBUCION DE ENERGIA (PDU) - SWITCHED RACK PDU	952294400010	31/03/2022	Bueno	ACTIVO
28434	SEDE CENTRAL	95	22	UNIDAD DE DISTRIBUCION DE ENERGIA (PDU) - SWITCHED RACK PDU	952294400011	31/03/2022	Bueno	ACTIVO
28435	SEDE CENTRAL	95	22	UNIDAD DE DISTRIBUCION DE ENERGIA (PDU) - SWITCHED RACK PDU	952294400012	31/03/2022	Bueno	ACTIVO
28436	SEDE CENTRAL	95	22	UNIDAD DE DISTRIBUCION DE ENERGIA (PDU) - SWITCHED RACK PDU	952294400013	31/03/2022	Bueno	ACTIVO
28437	SEDE CENTRAL	95	22	UNIDAD DE DISTRIBUCION DE ENERGIA (PDU) - SWITCHED RACK PDU	952294400014	31/03/2022	Bueno	ACTIVO
28438	SEDE CENTRAL	95	22	UNIDAD DE DISTRIBUCION DE ENERGIA (PDU) - SWITCHED RACK PDU	952294400015	31/03/2022	Bueno	ACTIVO
28439	SEDE CENTRAL	95	22	UNIDAD DE DISTRIBUCION DE ENERGIA (PDU) - SWITCHED RACK PDU	952294400016	31/03/2022	Bueno	ACTIVO
28440	SEDE CENTRAL	95	22	TELEFONO	952282871668	12/05/2008	Regular	ACTIVO
28441	TRABAJO REMOTO	74	08	COMPUTADORA PERSONAL PORTATIL	740805000496	29/11/2017	Bueno	ACTIVO
28442	TRABAJO REMOTO	74	08	COMPUTADORA PERSONAL PORTATIL	740805000647	13/10/2020	Bueno	ACTIVO
28443	TRABAJO REMOTO	74	08	COMPUTADORA PERSONAL PORTATIL	740805000937	13/10/2020	Bueno	ACTIVO
28444	TRABAJO REMOTO	74	08	COMPUTADORA PERSONAL PORTATIL	740805000512	29/11/2017	Bueno	ACTIVO

Nº	Nombre del Local	Grupo [1]	Clase [2]	Denominación (Del SINABIP)	Código Patrimonial (Númerico)	Fechas de Adquisición	Estado [3]	Condición [4]
28445	TRABAJO REMOTO	74	08	COMPUTADORA PERSONAL PORTATIL	740805000629	13/10/2020	Bueno	ACTIVO
28446	TRABAJO REMOTO	74	08	COMPUTADORA PERSONAL PORTATIL	740805000678	13/10/2020	Bueno	ACTIVO
28447	TRABAJO REMOTO	74	08	COMPUTADORA PERSONAL PORTATIL	740805000783	13/10/2020	Bueno	ACTIVO
28448	TRABAJO REMOTO	74	08	COMPUTADORA PERSONAL PORTATIL	740805000809	13/10/2020	Bueno	ACTIVO
28449	TRABAJO REMOTO	74	08	COMPUTADORA PERSONAL PORTATIL	740805000827	13/10/2020	Bueno	ACTIVO
28450	TRABAJO REMOTO	74	08	LECTORA DE TARJETA INTELIGENTE	740870950047	13/11/2019	Bueno	ACTIVO
28451	TRABAJO REMOTO	74	08	LECTORA DE TARJETA INTELIGENTE	740870950048	13/11/2019	Bueno	ACTIVO
28452	TRABAJO REMOTO	74	08	TECLADO - KEYBOARD	740895005879	17/10/2014	Bueno	ACTIVO
28453	TRABAJO REMOTO	74	08	COMPUTADORA PERSONAL PORTATIL	740805000417	29/11/2017	Bueno	ACTIVO
28454	TRABAJO REMOTO	74	08	COMPUTADORA PERSONAL PORTATIL	740805000493	29/11/2017	Bueno	ACTIVO
28455	TRABAJO REMOTO	74	08	COMPUTADORA PERSONAL PORTATIL	740805000544	10/10/2019	Bueno	ACTIVO
28456	TRABAJO REMOTO	74	08	COMPUTADORA PERSONAL PORTATIL	740805000813	13/10/2020	Bueno	ACTIVO
28457	TRABAJO REMOTO	74	08	COMPUTADORA PERSONAL PORTATIL	740805000839	13/10/2020	Bueno	ACTIVO
28458	TRABAJO REMOTO	74	08	COMPUTADORA PERSONAL PORTATIL	740805000861	13/10/2020	Bueno	ACTIVO
28459	TRABAJO REMOTO	74	08	COMPUTADORA PERSONAL PORTATIL	740805000889	13/10/2020	Bueno	ACTIVO
28460	TRABAJO REMOTO	74	08	MONITOR LED	740880372986	11/09/2020	Bueno	ACTIVO
28461	TRABAJO REMOTO	74	08	MONITOR LED	740880373376	11/09/2020	Bueno	ACTIVO
28462	TRABAJO REMOTO	74	08	TECLADO - KEYBOARD	740895008014	17/09/2020	Bueno	ACTIVO
28463	TRABAJO REMOTO	74	08	TECLADO - KEYBOARD	740895008102	17/09/2020	Bueno	ACTIVO
28464	TRABAJO REMOTO	74	08	UNIDAD CENTRAL DE PROCESO - CPU	740899507312	17/09/2020	Bueno	ACTIVO
28465	TRABAJO REMOTO	74	08	UNIDAD CENTRAL DE PROCESO - CPU	740899507400	17/09/2020	Bueno	ACTIVO
28466	TRABAJO REMOTO	74	08	COMPUTADORA PERSONAL PORTATIL	740805000430	29/11/2017	Bueno	ACTIVO
28467	TRABAJO REMOTO	74	08	COMPUTADORA PERSONAL PORTATIL	740805000604	13/10/2020	Bueno	ACTIVO
28468	TRABAJO REMOTO	74	08	COMPUTADORA PERSONAL PORTATIL	740805000607	13/10/2020	Bueno	ACTIVO
28469	TRABAJO REMOTO	74	08	COMPUTADORA PERSONAL PORTATIL	740805000627	13/10/2020	Bueno	ACTIVO
28470	TRABAJO REMOTO	74	08	COMPUTADORA PERSONAL PORTATIL	740805000679	13/10/2020	Bueno	ACTIVO
28471	TRABAJO REMOTO	74	08	COMPUTADORA PERSONAL PORTATIL	740805000744	13/10/2020	Bueno	ACTIVO
28472	TRABAJO REMOTO	74	08	COMPUTADORA PERSONAL PORTATIL	740805000745	13/10/2020	Bueno	ACTIVO
28473	TRABAJO REMOTO	74	08	COMPUTADORA PERSONAL PORTATIL	740805000786	13/10/2020	Bueno	ACTIVO
28474	TRABAJO REMOTO	74	08	COMPUTADORA PERSONAL PORTATIL	740805000979	13/10/2020	Bueno	ACTIVO
28475	TRABAJO REMOTO	74	08	COMPUTADORA PERSONAL PORTATIL	740805000981	13/10/2020	Bueno	ACTIVO
28476	TRABAJO REMOTO	74	08	COMPUTADORA PERSONAL PORTATIL	740805001025	16/10/2020	Bueno	ACTIVO
28477	TRABAJO REMOTO	74	08	MONITOR LED	740880372954	11/09/2020	Bueno	ACTIVO
28478	TRABAJO REMOTO	74	08	COMPUTADORA PERSONAL PORTATIL	740805000467	29/11/2017	Bueno	ACTIVO
28479	TRABAJO REMOTO	74	08	COMPUTADORA PERSONAL PORTATIL	740805000601	13/10/2020	Bueno	ACTIVO
28480	TRABAJO REMOTO	74	08	COMPUTADORA PERSONAL PORTATIL	740805000605	13/10/2020	Bueno	ACTIVO
28481	TRABAJO REMOTO	74	08	COMPUTADORA PERSONAL PORTATIL	740805000610	13/10/2020	Bueno	ACTIVO
28482	TRABAJO REMOTO	74	08	COMPUTADORA PERSONAL PORTATIL	740805000675	13/10/2020	Bueno	ACTIVO
28483	TRABAJO REMOTO	74	08	COMPUTADORA PERSONAL PORTATIL	740805000833	13/10/2020	Bueno	ACTIVO
28484	TRABAJO REMOTO	74	08	COMPUTADORA PERSONAL PORTATIL	740805000834	13/10/2020	Bueno	ACTIVO
28485	TRABAJO REMOTO	74	08	COMPUTADORA PERSONAL PORTATIL	740805000970	13/10/2020	Bueno	ACTIVO
28486	TRABAJO REMOTO	74	08	COMPUTADORA PERSONAL PORTATIL	740805000973	13/10/2020	Bueno	ACTIVO
28487	TRABAJO REMOTO	74	08	COMPUTADORA PERSONAL PORTATIL	740805001035	16/10/2020	Bueno	ACTIVO
28488	TRABAJO REMOTO	74	08	MONITOR LED	740880370740	17/10/2014	Regular	ACTIVO
28489	TRABAJO REMOTO	74	08	TECLADO - KEYBOARD	740895005931	17/10/2014	Regular	ACTIVO
28490	TRABAJO REMOTO	74	08	UNIDAD CENTRAL DE PROCESO - CPU	740899505239	17/10/2014	Regular	ACTIVO
28491	TRABAJO REMOTO	74	08	COMPUTADORA PERSONAL PORTATIL	740805000987	16/10/2020	Bueno	ACTIVO
28492	TRABAJO REMOTO	74	08	COMPUTADORA PERSONAL PORTATIL	740805000993	16/10/2020	Bueno	ACTIVO
28493	TRABAJO REMOTO	74	08	COMPUTADORA PERSONAL PORTATIL	740805001032	16/10/2020	Bueno	ACTIVO
28494	TRABAJO REMOTO	74	08	COMPUTADORA PERSONAL PORTATIL	740805001051	16/10/2020	Bueno	ACTIVO
28495	TRABAJO REMOTO	74	08	COMPUTADORA PERSONAL PORTATIL	740805001054	16/10/2020	Bueno	ACTIVO
28496	TRABAJO REMOTO	74	08	MONITOR LED	740880373124	11/09/2020	Bueno	ACTIVO
28497	TRABAJO REMOTO	74	08	TECLADO - KEYBOARD	740895008229	17/09/2020	Bueno	ACTIVO
28498	TRABAJO REMOTO	74	08	UNIDAD CENTRAL DE PROCESO - CPU	740899507527	17/09/2020	Bueno	ACTIVO
28499	TRABAJO REMOTO	74	08	COMPUTADORA PERSONAL PORTATIL	740805000494	29/11/2017	Bueno	ACTIVO
28500	TRABAJO REMOTO	74	08	COMPUTADORA PERSONAL PORTATIL	740805000676	13/10/2020	Bueno	ACTIVO
28501	TRABAJO REMOTO	74	08	COMPUTADORA PERSONAL PORTATIL	740805000977	13/10/2020	Bueno	ACTIVO
28502	TRABAJO REMOTO	74	08	COMPUTADORA PERSONAL PORTATIL	740805001026	16/10/2020	Bueno	ACTIVO
28503	TRABAJO REMOTO	74	08	COMPUTADORA PERSONAL PORTATIL	740805001029	16/10/2020	Bueno	ACTIVO
28504	TRABAJO REMOTO	74	08	COMPUTADORA PERSONAL PORTATIL	740805000453	29/11/2017	Bueno	ACTIVO
28505	TRABAJO REMOTO	74	08	COMPUTADORA PERSONAL PORTATIL	740805000463	29/11/2017	Bueno	ACTIVO
28506	TRABAJO REMOTO	74	08	COMPUTADORA PERSONAL PORTATIL	740805000592	13/10/2020	Bueno	ACTIVO
28507	TRABAJO REMOTO	74	08	COMPUTADORA PERSONAL PORTATIL	740805000598	13/10/2020	Bueno	ACTIVO
28508	TRABAJO REMOTO	74	08	COMPUTADORA PERSONAL PORTATIL	740805000614	13/10/2020	Bueno	ACTIVO
28509	TRABAJO REMOTO	74	08	COMPUTADORA PERSONAL PORTATIL	740805000668	13/10/2020	Bueno	ACTIVO
28510	TRABAJO REMOTO	74	08	COMPUTADORA PERSONAL PORTATIL	740805000694	13/10/2020	Bueno	ACTIVO
28511	TRABAJO REMOTO	74	08	COMPUTADORA PERSONAL PORTATIL	740805000712	13/10/2020	Bueno	ACTIVO
28512	TRABAJO REMOTO	74	08	COMPUTADORA PERSONAL PORTATIL	740805000720	13/10/2020	Bueno	ACTIVO
28513	TRABAJO REMOTO	74	08	COMPUTADORA PERSONAL PORTATIL	740805000722	13/10/2020	Bueno	ACTIVO
28514	TRABAJO REMOTO	74	08	COMPUTADORA PERSONAL PORTATIL	740805000728	13/10/2020	Bueno	ACTIVO
28515	TRABAJO REMOTO	74	08	COMPUTADORA PERSONAL PORTATIL	740805000740	13/10/2020	Regular	ACTIVO
28516	TRABAJO REMOTO	74	08	COMPUTADORA PERSONAL PORTATIL	740805000746	13/10/2020	Bueno	ACTIVO
28517	TRABAJO REMOTO	74	08	COMPUTADORA PERSONAL PORTATIL	740805000747	13/10/2020	Bueno	ACTIVO
28518	TRABAJO REMOTO	74	08	COMPUTADORA PERSONAL PORTATIL	740805000748	13/10/2020	Bueno	ACTIVO
28519	TRABAJO REMOTO	74	08	COMPUTADORA PERSONAL PORTATIL	740805000751	13/10/2020	Bueno	ACTIVO
28520	TRABAJO REMOTO	74	08	COMPUTADORA PERSONAL PORTATIL	740805000758	13/10/2020	Bueno	ACTIVO
28521	TRABAJO REMOTO	74	08	COMPUTADORA PERSONAL PORTATIL	740805000817	13/10/2020	Bueno	ACTIVO
28522	TRABAJO REMOTO	74	08	COMPUTADORA PERSONAL PORTATIL	740805000824	13/10/2020	Bueno	ACTIVO
28523	TRABAJO REMOTO	74	08	COMPUTADORA PERSONAL PORTATIL	740805000828	13/10/2020	Bueno	ACTIVO
28524	TRABAJO REMOTO	74	08	COMPUTADORA PERSONAL PORTATIL	740805000830	13/10/2020	Bueno	ACTIVO
28525	TRABAJO REMOTO	74	08	COMPUTADORA PERSONAL PORTATIL	740805000832	13/10/2020	Bueno	ACTIVO
28526	TRABAJO REMOTO	74	08	COMPUTADORA PERSONAL PORTATIL	740805000841	13/10/2020	Bueno	ACTIVO
28527	TRABAJO REMOTO	74	08	COMPUTADORA PERSONAL PORTATIL	740805000857	13/10/2020	Bueno	ACTIVO
28528	TRABAJO REMOTO	74	08	COMPUTADORA PERSONAL PORTATIL	740805000873	13/10/2020	Bueno	ACTIVO
28529	TRABAJO REMOTO	74	08	COMPUTADORA PERSONAL PORTATIL	740805000877	13/10/2020	Bueno	ACTIVO
28530	TRABAJO REMOTO	74	08	COMPUTADORA PERSONAL PORTATIL	740805000882	13/10/2020	Bueno	ACTIVO
28531	TRABAJO REMOTO	74	08	COMPUTADORA PERSONAL PORTATIL	740805000888	13/10/2020	Bueno	ACTIVO
28532	TRABAJO REMOTO	74	08	COMPUTADORA PERSONAL PORTATIL	740805000891	13/10/2020	Bueno	ACTIVO
28533	TRABAJO REMOTO	74	08	COMPUTADORA PERSONAL PORTATIL	740805000911	13/10/2020	Bueno	ACTIVO
28534	TRABAJO REMOTO	74	08	COMPUTADORA PERSONAL PORTATIL	740805000914	13/10/2020	Bueno	ACTIVO
28535	TRABAJO REMOTO	74	08	COMPUTADORA PERSONAL PORTATIL	740805000924	13/10/2020	Bueno	ACTIVO

Nº	Nombre del Local	Grupo [1]	Clase [2]	Denominación (Del SINABIP)	Código Patrimonial (Númerico)	Fechas de Adquisición	Estado [3]	Condición [4]
28536	TRABAJO REMOTO	74	08	COMPUTADORA PERSONAL PORTATIL	740805000927	13/10/2020	Bueno	ACTIVO
28537	TRABAJO REMOTO	74	08	COMPUTADORA PERSONAL PORTATIL	740805000948	13/10/2020	Bueno	ACTIVO
28538	TRABAJO REMOTO	74	08	COMPUTADORA PERSONAL PORTATIL	740805000949	13/10/2020	Bueno	ACTIVO
28539	TRABAJO REMOTO	74	08	COMPUTADORA PERSONAL PORTATIL	740805000950	13/10/2020	Bueno	ACTIVO
28540	TRABAJO REMOTO	74	08	COMPUTADORA PERSONAL PORTATIL	740805000953	13/10/2020	Bueno	ACTIVO
28541	TRABAJO REMOTO	74	08	COMPUTADORA PERSONAL PORTATIL	740805000962	13/10/2020	Bueno	ACTIVO
28542	TRABAJO REMOTO	74	08	COMPUTADORA PERSONAL PORTATIL	740805001041	16/10/2020	Bueno	ACTIVO
28543	TRABAJO REMOTO	74	08	COMPUTADORA PERSONAL PORTATIL	740805001059	16/10/2020	Bueno	ACTIVO
28544	TRABAJO REMOTO	74	08	COMPUTADORA PERSONAL PORTATIL	740805001060	16/10/2020	Bueno	ACTIVO
28545	TRABAJO REMOTO	74	08	COMPUTADORA PERSONAL PORTATIL	740805001062	16/10/2020	Bueno	ACTIVO
28546	TRABAJO REMOTO	74	08	COMPUTADORA PERSONAL PORTATIL	740805001064	16/10/2020	Bueno	ACTIVO
28547	TRABAJO REMOTO	74	08	COMPUTADORA PERSONAL PORTATIL	740805000505	29/11/2017	Bueno	ACTIVO
28548	TRABAJO REMOTO	74	08	COMPUTADORA PERSONAL PORTATIL	740805000540	10/10/2019	Bueno	ACTIVO
28549	TRABAJO REMOTO	74	08	COMPUTADORA PERSONAL PORTATIL	740805000622	13/10/2020	Bueno	ACTIVO
28550	TRABAJO REMOTO	74	08	COMPUTADORA PERSONAL PORTATIL	740805000641	13/10/2020	Bueno	ACTIVO
28551	TRABAJO REMOTO	74	08	COMPUTADORA PERSONAL PORTATIL	740805000650	13/10/2020	Bueno	ACTIVO
28552	TRABAJO REMOTO	74	08	COMPUTADORA PERSONAL PORTATIL	740805000724	13/10/2020	Bueno	ACTIVO
28553	TRABAJO REMOTO	74	08	COMPUTADORA PERSONAL PORTATIL	740805000736	13/10/2020	Bueno	ACTIVO
28554	TRABAJO REMOTO	74	08	COMPUTADORA PERSONAL PORTATIL	740805000775	13/10/2020	Bueno	ACTIVO
28555	TRABAJO REMOTO	74	08	COMPUTADORA PERSONAL PORTATIL	740805000788	13/10/2020	Bueno	ACTIVO
28556	TRABAJO REMOTO	74	08	COMPUTADORA PERSONAL PORTATIL	740805000790	13/10/2020	Bueno	ACTIVO
28557	TRABAJO REMOTO	74	08	COMPUTADORA PERSONAL PORTATIL	740805000806	13/10/2020	Bueno	ACTIVO
28558	TRABAJO REMOTO	74	08	COMPUTADORA PERSONAL PORTATIL	740805000831	13/10/2020	Bueno	ACTIVO
28559	TRABAJO REMOTO	74	08	COMPUTADORA PERSONAL PORTATIL	740805000843	13/10/2020	Bueno	ACTIVO
28560	TRABAJO REMOTO	74	08	COMPUTADORA PERSONAL PORTATIL	740805000850	13/10/2020	Bueno	ACTIVO
28561	TRABAJO REMOTO	74	08	COMPUTADORA PERSONAL PORTATIL	740805000851	13/10/2020	Bueno	ACTIVO
28562	TRABAJO REMOTO	74	08	COMPUTADORA PERSONAL PORTATIL	740805000858	13/10/2020	Bueno	ACTIVO
28563	TRABAJO REMOTO	74	08	COMPUTADORA PERSONAL PORTATIL	740805000859	13/10/2020	Bueno	ACTIVO
28564	TRABAJO REMOTO	74	08	COMPUTADORA PERSONAL PORTATIL	740805000862	13/10/2020	Bueno	ACTIVO
28565	TRABAJO REMOTO	74	08	COMPUTADORA PERSONAL PORTATIL	740805000866	13/10/2020	Bueno	ACTIVO
28566	TRABAJO REMOTO	74	08	COMPUTADORA PERSONAL PORTATIL	740805000867	13/10/2020	Bueno	ACTIVO
28567	TRABAJO REMOTO	74	08	COMPUTADORA PERSONAL PORTATIL	740805000884	13/10/2020	Bueno	ACTIVO
28568	TRABAJO REMOTO	74	08	COMPUTADORA PERSONAL PORTATIL	740805000894	13/10/2020	Bueno	ACTIVO
28569	TRABAJO REMOTO	74	08	COMPUTADORA PERSONAL PORTATIL	740805000896	13/10/2020	Bueno	ACTIVO
28570	TRABAJO REMOTO	74	08	COMPUTADORA PERSONAL PORTATIL	740805000901	13/10/2020	Bueno	ACTIVO
28571	TRABAJO REMOTO	74	08	COMPUTADORA PERSONAL PORTATIL	740805000907	13/10/2020	Bueno	ACTIVO
28572	TRABAJO REMOTO	74	08	COMPUTADORA PERSONAL PORTATIL	740805000940	13/10/2020	Bueno	ACTIVO
28573	TRABAJO REMOTO	74	08	COMPUTADORA PERSONAL PORTATIL	740805001030	16/10/2020	Bueno	ACTIVO
28574	TRABAJO REMOTO	74	08	COMPUTADORA PERSONAL PORTATIL	740805000653	13/10/2020	Bueno	ACTIVO
28575	TRABAJO REMOTO	74	08	COMPUTADORA PERSONAL PORTATIL	740805000808	13/10/2020	Bueno	ACTIVO
28576	TRABAJO REMOTO	74	08	COMPUTADORA PERSONAL PORTATIL	740805000451	29/11/2017	Bueno	ACTIVO
28577	TRABAJO REMOTO	74	08	COMPUTADORA PERSONAL PORTATIL	740805000482	29/11/2017	Bueno	ACTIVO
28578	TRABAJO REMOTO	74	08	COMPUTADORA PERSONAL PORTATIL	740805000503	29/11/2017	Bueno	ACTIVO
28579	TRABAJO REMOTO	74	08	COMPUTADORA PERSONAL PORTATIL	740805001074	16/10/2020	Bueno	ACTIVO
28580	TRABAJO REMOTO	74	08	COMPUTADORA PERSONAL PORTATIL	740805001097	6/10/2021	Bueno	ACTIVO
28581	TRABAJO REMOTO	74	08	LECTORA DE TARJETA INTELIGENTE	740870950088	6/10/2021	Bueno	ACTIVO
28582	TRABAJO REMOTO	74	08	COMPUTADORA PERSONAL PORTATIL	740805000497	29/11/2017	Bueno	ACTIVO
28583	TRABAJO REMOTO	74	08	COMPUTADORA PERSONAL PORTATIL	740805000649	13/10/2020	Bueno	ACTIVO
28584	TRABAJO REMOTO	74	08	COMPUTADORA PERSONAL PORTATIL	740805001003	16/10/2020	Bueno	ACTIVO
28585	TRABAJO REMOTO	74	08	COMPUTADORA PERSONAL PORTATIL	740805001072	16/10/2020	Bueno	ACTIVO
28586	TRABAJO REMOTO	74	08	COMPUTADORA PERSONAL PORTATIL	740805000077	22/11/2007	Bueno	ACTIVO
28587	TRABAJO REMOTO	74	08	COMPUTADORA PERSONAL PORTATIL	740805000593	13/10/2020	Bueno	ACTIVO
28588	TRABAJO REMOTO	74	08	COMPUTADORA PERSONAL PORTATIL	740805000612	13/10/2020	Bueno	ACTIVO
28589	TRABAJO REMOTO	74	08	COMPUTADORA PERSONAL PORTATIL	740805000365	28/04/2016	Bueno	ACTIVO
28590	TRABAJO REMOTO	74	08	COMPUTADORA PERSONAL PORTATIL	740805000416	29/11/2017	Bueno	ACTIVO
28591	TRABAJO REMOTO	74	08	COMPUTADORA PERSONAL PORTATIL	740805000421	29/11/2017	Bueno	ACTIVO
28592	TRABAJO REMOTO	74	08	COMPUTADORA PERSONAL PORTATIL	740805000455	29/11/2017	Bueno	ACTIVO
28593	TRABAJO REMOTO	74	08	COMPUTADORA PERSONAL PORTATIL	740805000468	29/11/2017	Bueno	ACTIVO
28594	TRABAJO REMOTO	74	08	COMPUTADORA PERSONAL PORTATIL	740805000491	29/11/2017	Bueno	ACTIVO
28595	TRABAJO REMOTO	74	08	COMPUTADORA PERSONAL PORTATIL	740805000500	29/11/2017	Bueno	ACTIVO
28596	TRABAJO REMOTO	74	08	COMPUTADORA PERSONAL PORTATIL	740805000547	10/10/2019	Bueno	ACTIVO
28597	TRABAJO REMOTO	74	08	COMPUTADORA PERSONAL PORTATIL	740805000657	13/10/2020	Bueno	ACTIVO
28598	TRABAJO REMOTO	74	08	COMPUTADORA PERSONAL PORTATIL	740805000671	13/10/2020	Bueno	ACTIVO
28599	TRABAJO REMOTO	74	08	COMPUTADORA PERSONAL PORTATIL	740805000672	13/10/2020	Bueno	ACTIVO
28600	TRABAJO REMOTO	74	08	COMPUTADORA PERSONAL PORTATIL	740805000673	13/10/2020	Bueno	ACTIVO
28601	TRABAJO REMOTO	74	08	COMPUTADORA PERSONAL PORTATIL	740805000714	13/10/2020	Bueno	ACTIVO
28602	TRABAJO REMOTO	74	08	COMPUTADORA PERSONAL PORTATIL	740805000715	13/10/2020	Bueno	ACTIVO
28603	TRABAJO REMOTO	74	08	COMPUTADORA PERSONAL PORTATIL	740805000719	13/10/2020	Bueno	ACTIVO
28604	TRABAJO REMOTO	74	08	COMPUTADORA PERSONAL PORTATIL	740805000721	13/10/2020	Bueno	ACTIVO
28605	TRABAJO REMOTO	74	08	COMPUTADORA PERSONAL PORTATIL	740805000723	13/10/2020	Bueno	ACTIVO
28606	TRABAJO REMOTO	74	08	COMPUTADORA PERSONAL PORTATIL	740805000732	13/10/2020	Bueno	ACTIVO
28607	TRABAJO REMOTO	74	08	COMPUTADORA PERSONAL PORTATIL	740805000737	13/10/2020	Bueno	ACTIVO
28608	TRABAJO REMOTO	74	08	COMPUTADORA PERSONAL PORTATIL	740805000743	13/10/2020	Bueno	ACTIVO
28609	TRABAJO REMOTO	74	08	COMPUTADORA PERSONAL PORTATIL	740805000759	13/10/2020	Bueno	ACTIVO
28610	TRABAJO REMOTO	74	08	COMPUTADORA PERSONAL PORTATIL	740805000765	13/10/2020	Bueno	ACTIVO
28611	TRABAJO REMOTO	74	08	COMPUTADORA PERSONAL PORTATIL	740805000769	13/10/2020	Bueno	ACTIVO
28612	TRABAJO REMOTO	74	08	COMPUTADORA PERSONAL PORTATIL	740805000836	13/10/2020	Bueno	ACTIVO
28613	TRABAJO REMOTO	74	08	COMPUTADORA PERSONAL PORTATIL	740805000844	13/10/2020	Bueno	ACTIVO
28614	TRABAJO REMOTO	74	08	COMPUTADORA PERSONAL PORTATIL	740805000846	13/10/2020	Bueno	ACTIVO
28615	TRABAJO REMOTO	74	08	COMPUTADORA PERSONAL PORTATIL	740805000883	13/10/2020	Bueno	ACTIVO
28616	TRABAJO REMOTO	74	08	COMPUTADORA PERSONAL PORTATIL	740805000895	13/10/2020	Bueno	ACTIVO
28617	TRABAJO REMOTO	74	08	COMPUTADORA PERSONAL PORTATIL	740805000902	13/10/2020	Bueno	ACTIVO
28618	TRABAJO REMOTO	74	08	COMPUTADORA PERSONAL PORTATIL	740805000905	13/10/2020	Bueno	ACTIVO
28619	TRABAJO REMOTO	74	08	COMPUTADORA PERSONAL PORTATIL	740805000915	13/10/2020	Bueno	ACTIVO
28620	TRABAJO REMOTO	74	08	COMPUTADORA PERSONAL PORTATIL	740805000935	13/10/2020	Bueno	ACTIVO
28621	TRABAJO REMOTO	74	08	COMPUTADORA PERSONAL PORTATIL	740805000938	13/10/2020	Bueno	ACTIVO
28622	TRABAJO REMOTO	74	08	COMPUTADORA PERSONAL PORTATIL	740805000942	13/10/2020	Bueno	ACTIVO
28623	TRABAJO REMOTO	74	08	COMPUTADORA PERSONAL PORTATIL	740805000963	13/10/2020	Bueno	ACTIVO
28624	TRABAJO REMOTO	74	08	COMPUTADORA PERSONAL PORTATIL	740805000965	13/10/2020	Bueno	ACTIVO
28625	TRABAJO REMOTO	74	08	COMPUTADORA PERSONAL PORTATIL	740805000967	13/10/2020	Bueno	ACTIVO
28626	TRABAJO REMOTO	74	08	COMPUTADORA PERSONAL PORTATIL	740805001015	16/10/2020	Bueno	ACTIVO

N°	Nombre del Local	Grupo [1]	Clase [2]	Denominación (Del SINABIP)	Código Patrimonial (Númerico)	Fechas de Adquisición	Estado [3]	Condición [4]
28627	TRABAJO REMOTO	74	08	COMPUTADORA PERSONAL PORTATIL	740805001028	16/10/2020	Bueno	ACTIVO
28628	TRABAJO REMOTO	74	08	DISCO DURO EXTERNO	740818500064	12/04/2012	Bueno	ACTIVO
28629	TRABAJO REMOTO	74	08	LECTORA DE TARJETA INTELIGENTE	740870950051	13/11/2019	Bueno	ACTIVO
28630	TRABAJO REMOTO	74	08	COMPUTADORA PERSONAL PORTATIL	740805000440	29/11/2017	Bueno	ACTIVO
28631	TRABAJO REMOTO	74	08	COMPUTADORA PERSONAL PORTATIL	740805000502	29/11/2017	Bueno	ACTIVO
28632	TRABAJO REMOTO	74	08	COMPUTADORA PERSONAL PORTATIL	740805000999	16/10/2020	Bueno	ACTIVO
28633	TRABAJO REMOTO	74	08	COMPUTADORA PERSONAL PORTATIL	740805001014	16/10/2020	Bueno	ACTIVO
28634	TRABAJO REMOTO	74	08	COMPUTADORA PERSONAL PORTATIL	740805001046	16/10/2020	Bueno	ACTIVO
28635	TRABAJO REMOTO	74	08	COMPUTADORA PERSONAL PORTATIL	740805001071	16/10/2020	Bueno	ACTIVO
28636	TRABAJO REMOTO	74	08	COMPUTADORA PERSONAL PORTATIL	740805001078	6/10/2021	Bueno	ACTIVO
28637	TRABAJO REMOTO	74	08	COMPUTADORA PERSONAL PORTATIL	740805001084	6/10/2021	Bueno	ACTIVO
28638	TRABAJO REMOTO	74	08	LECTORA DE TARJETA INTELIGENTE	740870950072	6/10/2021	Bueno	ACTIVO
28639	TRABAJO REMOTO	74	08	COMPUTADORA PERSONAL PORTATIL	740805000313	18/03/2015	Bueno	ACTIVO
28640	TRABAJO REMOTO	74	08	COMPUTADORA PERSONAL PORTATIL	740805000381	30/05/2016	Bueno	ACTIVO
28641	TRABAJO REMOTO	74	08	COMPUTADORA PERSONAL PORTATIL	740805000424	29/11/2017	Bueno	ACTIVO
28642	TRABAJO REMOTO	74	08	COMPUTADORA PERSONAL PORTATIL	740805000429	29/11/2017	Bueno	ACTIVO
28643	TRABAJO REMOTO	74	08	COMPUTADORA PERSONAL PORTATIL	740805000435	29/11/2017	Bueno	ACTIVO
28644	TRABAJO REMOTO	74	08	COMPUTADORA PERSONAL PORTATIL	740805000436	29/11/2017	Bueno	ACTIVO
28645	TRABAJO REMOTO	74	08	COMPUTADORA PERSONAL PORTATIL	740805000456	29/11/2017	Bueno	ACTIVO
28646	TRABAJO REMOTO	74	08	COMPUTADORA PERSONAL PORTATIL	740805000457	29/11/2017	Bueno	ACTIVO
28647	TRABAJO REMOTO	74	08	COMPUTADORA PERSONAL PORTATIL	740805000458	29/11/2017	Bueno	ACTIVO
28648	TRABAJO REMOTO	74	08	COMPUTADORA PERSONAL PORTATIL	740805000475	29/11/2017	Bueno	ACTIVO
28649	TRABAJO REMOTO	74	08	COMPUTADORA PERSONAL PORTATIL	740805000476	29/11/2017	Bueno	ACTIVO
28650	TRABAJO REMOTO	74	08	COMPUTADORA PERSONAL PORTATIL	740805000480	29/11/2017	Bueno	ACTIVO
28651	TRABAJO REMOTO	74	08	COMPUTADORA PERSONAL PORTATIL	740805000487	29/11/2017	Bueno	ACTIVO
28652	TRABAJO REMOTO	74	08	COMPUTADORA PERSONAL PORTATIL	740805000488	29/11/2017	Bueno	ACTIVO
28653	TRABAJO REMOTO	74	08	COMPUTADORA PERSONAL PORTATIL	740805000623	13/10/2020	Bueno	ACTIVO
28654	TRABAJO REMOTO	74	08	COMPUTADORA PERSONAL PORTATIL	740805000624	13/10/2020	Bueno	ACTIVO
28655	TRABAJO REMOTO	74	08	COMPUTADORA PERSONAL PORTATIL	740805000625	13/10/2020	Bueno	ACTIVO
28656	TRABAJO REMOTO	74	08	COMPUTADORA PERSONAL PORTATIL	740805000626	13/10/2020	Bueno	ACTIVO
28657	TRABAJO REMOTO	74	08	COMPUTADORA PERSONAL PORTATIL	740805000727	13/10/2020	Bueno	ACTIVO
28658	TRABAJO REMOTO	74	08	COMPUTADORA PERSONAL PORTATIL	740805000733	13/10/2020	Bueno	ACTIVO
28659	TRABAJO REMOTO	74	08	COMPUTADORA PERSONAL PORTATIL	740805000741	13/10/2020	Bueno	ACTIVO
28660	TRABAJO REMOTO	74	08	COMPUTADORA PERSONAL PORTATIL	740805000754	13/10/2020	Bueno	ACTIVO
28661	TRABAJO REMOTO	74	08	COMPUTADORA PERSONAL PORTATIL	740805000755	13/10/2020	Bueno	ACTIVO
28662	TRABAJO REMOTO	74	08	COMPUTADORA PERSONAL PORTATIL	740805000757	13/10/2020	Bueno	ACTIVO
28663	TRABAJO REMOTO	74	08	COMPUTADORA PERSONAL PORTATIL	740805000763	13/10/2020	Bueno	ACTIVO
28664	TRABAJO REMOTO	74	08	COMPUTADORA PERSONAL PORTATIL	740805000764	13/10/2020	Bueno	ACTIVO
28665	TRABAJO REMOTO	74	08	COMPUTADORA PERSONAL PORTATIL	740805000766	13/10/2020	Bueno	ACTIVO
28666	TRABAJO REMOTO	74	08	COMPUTADORA PERSONAL PORTATIL	740805000767	13/10/2020	Bueno	ACTIVO
28667	TRABAJO REMOTO	74	08	COMPUTADORA PERSONAL PORTATIL	740805000768	13/10/2020	Bueno	ACTIVO
28668	TRABAJO REMOTO	74	08	COMPUTADORA PERSONAL PORTATIL	740805000770	13/10/2020	Bueno	ACTIVO
28669	TRABAJO REMOTO	74	08	COMPUTADORA PERSONAL PORTATIL	740805000771	13/10/2020	Bueno	ACTIVO
28670	TRABAJO REMOTO	74	08	COMPUTADORA PERSONAL PORTATIL	740805000776	13/10/2020	Bueno	ACTIVO
28671	TRABAJO REMOTO	74	08	COMPUTADORA PERSONAL PORTATIL	740805000778	13/10/2020	Bueno	ACTIVO
28672	TRABAJO REMOTO	74	08	COMPUTADORA PERSONAL PORTATIL	740805000779	13/10/2020	Bueno	ACTIVO
28673	TRABAJO REMOTO	74	08	COMPUTADORA PERSONAL PORTATIL	740805000780	13/10/2020	Bueno	ACTIVO
28674	TRABAJO REMOTO	74	08	COMPUTADORA PERSONAL PORTATIL	740805000781	13/10/2020	Bueno	ACTIVO
28675	TRABAJO REMOTO	74	08	COMPUTADORA PERSONAL PORTATIL	740805000782	13/10/2020	Bueno	ACTIVO
28676	TRABAJO REMOTO	74	08	COMPUTADORA PERSONAL PORTATIL	740805000784	13/10/2020	Bueno	ACTIVO
28677	TRABAJO REMOTO	74	08	COMPUTADORA PERSONAL PORTATIL	740805000787	13/10/2020	Bueno	ACTIVO
28678	TRABAJO REMOTO	74	08	COMPUTADORA PERSONAL PORTATIL	740805000791	13/10/2020	Bueno	ACTIVO
28679	TRABAJO REMOTO	74	08	COMPUTADORA PERSONAL PORTATIL	740805000793	13/10/2020	Bueno	ACTIVO
28680	TRABAJO REMOTO	74	08	COMPUTADORA PERSONAL PORTATIL	740805000794	13/10/2020	Bueno	ACTIVO
28681	TRABAJO REMOTO	74	08	COMPUTADORA PERSONAL PORTATIL	740805000795	13/10/2020	Bueno	ACTIVO
28682	TRABAJO REMOTO	74	08	COMPUTADORA PERSONAL PORTATIL	740805000796	13/10/2020	Bueno	ACTIVO
28683	TRABAJO REMOTO	74	08	COMPUTADORA PERSONAL PORTATIL	740805000799	13/10/2020	Bueno	ACTIVO
28684	TRABAJO REMOTO	74	08	COMPUTADORA PERSONAL PORTATIL	740805000800	13/10/2020	Bueno	ACTIVO
28685	TRABAJO REMOTO	74	08	COMPUTADORA PERSONAL PORTATIL	740805000801	13/10/2020	Bueno	ACTIVO
28686	TRABAJO REMOTO	74	08	COMPUTADORA PERSONAL PORTATIL	740805000805	13/10/2020	Bueno	ACTIVO
28687	TRABAJO REMOTO	74	08	COMPUTADORA PERSONAL PORTATIL	740805000812	13/10/2020	Bueno	ACTIVO
28688	TRABAJO REMOTO	74	08	COMPUTADORA PERSONAL PORTATIL	740805000814	13/10/2020	Bueno	ACTIVO
28689	TRABAJO REMOTO	74	08	COMPUTADORA PERSONAL PORTATIL	740805000815	13/10/2020	Bueno	ACTIVO
28690	TRABAJO REMOTO	74	08	COMPUTADORA PERSONAL PORTATIL	740805000816	13/10/2020	Bueno	ACTIVO
28691	TRABAJO REMOTO	74	08	COMPUTADORA PERSONAL PORTATIL	740805000818	13/10/2020	Bueno	ACTIVO
28692	TRABAJO REMOTO	74	08	COMPUTADORA PERSONAL PORTATIL	740805000822	13/10/2020	Bueno	ACTIVO
28693	TRABAJO REMOTO	74	08	COMPUTADORA PERSONAL PORTATIL	740805000837	13/10/2020	Bueno	ACTIVO
28694	TRABAJO REMOTO	74	08	COMPUTADORA PERSONAL PORTATIL	740805000845	13/10/2020	Bueno	ACTIVO
28695	TRABAJO REMOTO	74	08	COMPUTADORA PERSONAL PORTATIL	740805000848	13/10/2020	Bueno	ACTIVO
28696	TRABAJO REMOTO	74	08	COMPUTADORA PERSONAL PORTATIL	740805000853	13/10/2020	Bueno	ACTIVO
28697	TRABAJO REMOTO	74	08	COMPUTADORA PERSONAL PORTATIL	740805000855	13/10/2020	Bueno	ACTIVO
28698	TRABAJO REMOTO	74	08	COMPUTADORA PERSONAL PORTATIL	740805000865	13/10/2020	Bueno	ACTIVO
28699	TRABAJO REMOTO	74	08	COMPUTADORA PERSONAL PORTATIL	740805000870	13/10/2020	Bueno	ACTIVO
28700	TRABAJO REMOTO	74	08	COMPUTADORA PERSONAL PORTATIL	740805000871	13/10/2020	Bueno	ACTIVO
28701	TRABAJO REMOTO	74	08	COMPUTADORA PERSONAL PORTATIL	740805000872	13/10/2020	Bueno	ACTIVO
28702	TRABAJO REMOTO	74	08	COMPUTADORA PERSONAL PORTATIL	740805000880	13/10/2020	Bueno	ACTIVO
28703	TRABAJO REMOTO	74	08	COMPUTADORA PERSONAL PORTATIL	740805000893	13/10/2020	Bueno	ACTIVO
28704	TRABAJO REMOTO	74	08	COMPUTADORA PERSONAL PORTATIL	740805000899	13/10/2020	Bueno	ACTIVO
28705	TRABAJO REMOTO	74	08	COMPUTADORA PERSONAL PORTATIL	740805000900	13/10/2020	Bueno	ACTIVO
28706	TRABAJO REMOTO	74	08	COMPUTADORA PERSONAL PORTATIL	740805000903	13/10/2020	Bueno	ACTIVO
28707	TRABAJO REMOTO	74	08	COMPUTADORA PERSONAL PORTATIL	740805000904	13/10/2020	Bueno	ACTIVO
28708	TRABAJO REMOTO	74	08	COMPUTADORA PERSONAL PORTATIL	740805000906	13/10/2020	Bueno	ACTIVO
28709	TRABAJO REMOTO	74	08	COMPUTADORA PERSONAL PORTATIL	740805000913	13/10/2020	Bueno	ACTIVO
28710	TRABAJO REMOTO	74	08	COMPUTADORA PERSONAL PORTATIL	740805000917	13/10/2020	Bueno	ACTIVO
28711	TRABAJO REMOTO	74	08	COMPUTADORA PERSONAL PORTATIL	740805000918	13/10/2020	Bueno	ACTIVO
28712	TRABAJO REMOTO	74	08	COMPUTADORA PERSONAL PORTATIL	740805000957	13/10/2020	Bueno	ACTIVO
28713	TRABAJO REMOTO	74	08	COMPUTADORA PERSONAL PORTATIL	740805000984	16/10/2020	Bueno	ACTIVO
28714	TRABAJO REMOTO	74	08	COMPUTADORA PERSONAL PORTATIL	740805001010	16/10/2020	Bueno	ACTIVO
28715	TRABAJO REMOTO	74	08	COMPUTADORA PERSONAL PORTATIL	740805001013	16/10/2020	Bueno	ACTIVO
28716	TRABAJO REMOTO	74	08	COMPUTADORA PERSONAL PORTATIL	740805001031	16/10/2020	Bueno	ACTIVO
28717	TRABAJO REMOTO	74	08	COMPUTADORA PERSONAL PORTATIL	740805001037	16/10/2020	Bueno	ACTIVO

N°	Nombre del Local	Grupo [1]	Clase [2]	Denominación (Del SINABIP)	Código Patrimonial (Númerico)	Fechas de Adquisición	Estado [3]	Condición [4]
28718	TRABAJO REMOTO	74	08	COMPUTADORA PERSONAL PORTATIL	740805001050	16/10/2020	Bueno	ACTIVO
28719	TRABAJO REMOTO	74	08	IMPRESORA LASER	740841000607	4/12/2013	Bueno	ACTIVO
28720	TRABAJO REMOTO	74	08	LECTORA DE TARJETA INTELIGENTE	740870950052	13/11/2019	Bueno	ACTIVO
28721	TRABAJO REMOTO	74	08	LECTORA DE TARJETA INTELIGENTE	740870950054	13/11/2019	Bueno	ACTIVO
28722	TRABAJO REMOTO	74	08	LECTORA DE TARJETA INTELIGENTE	740870950055	13/11/2019	Bueno	ACTIVO
28723	TRABAJO REMOTO	74	08	LECTORA DE TARJETA INTELIGENTE	740870950060	13/11/2019	Bueno	ACTIVO
28724	TRABAJO REMOTO	74	08	LECTORA DE TARJETA INTELIGENTE	740870950062	13/11/2019	Bueno	ACTIVO
28725	TRABAJO REMOTO	74	08	COMPUTADORA PERSONAL PORTATIL	740805000726	13/10/2020	Bueno	ACTIVO
28726	TRABAJO REMOTO	74	08	COMPUTADORA PERSONAL PORTATIL	740805000772	13/10/2020	Bueno	ACTIVO
28727	TRABAJO REMOTO	74	08	COMPUTADORA PERSONAL PORTATIL	740805000179	7/01/2013	Bueno	ACTIVO
28728	TRABAJO REMOTO	74	08	COMPUTADORA PERSONAL PORTATIL	740805000378	30/05/2016	Bueno	ACTIVO
28729	TRABAJO REMOTO	74	08	COMPUTADORA PERSONAL PORTATIL	740805000452	29/11/2017	Bueno	ACTIVO
28730	TRABAJO REMOTO	74	08	COMPUTADORA PERSONAL PORTATIL	740805000481	29/11/2017	Bueno	ACTIVO
28731	TRABAJO REMOTO	74	08	COMPUTADORA PERSONAL PORTATIL	740805000486	29/11/2017	Bueno	ACTIVO
28732	TRABAJO REMOTO	74	08	COMPUTADORA PERSONAL PORTATIL	740805000495	29/11/2017	Bueno	ACTIVO
28733	TRABAJO REMOTO	74	08	COMPUTADORA PERSONAL PORTATIL	740805000509	29/11/2017	Bueno	ACTIVO
28734	TRABAJO REMOTO	74	08	COMPUTADORA PERSONAL PORTATIL	740805000669	13/10/2020	Bueno	ACTIVO
28735	TRABAJO REMOTO	74	08	COMPUTADORA PERSONAL PORTATIL	740805000674	13/10/2020	Bueno	ACTIVO
28736	TRABAJO REMOTO	74	08	COMPUTADORA PERSONAL PORTATIL	740805000707	13/10/2020	Bueno	ACTIVO
28737	TRABAJO REMOTO	74	08	COMPUTADORA PERSONAL PORTATIL	740805000718	13/10/2020	Bueno	ACTIVO
28738	TRABAJO REMOTO	74	08	COMPUTADORA PERSONAL PORTATIL	740805000761	13/10/2020	Bueno	ACTIVO
28739	TRABAJO REMOTO	74	08	COMPUTADORA PERSONAL PORTATIL	740805000792	13/10/2020	Bueno	ACTIVO
28740	TRABAJO REMOTO	74	08	MONITOR LED	740880371080	17/10/2014	Bueno	ACTIVO
28741	TRABAJO REMOTO	74	08	MONITOR LED	740880371163	17/10/2014	Bueno	ACTIVO
28742	TRABAJO REMOTO	74	08	MONITOR LED	740880372286	26/11/2019	Bueno	ACTIVO
28743	TRABAJO REMOTO	74	08	MONITOR LED	740880373238	11/09/2020	Bueno	ACTIVO
28744	TRABAJO REMOTO	74	08	TECLADO - KEYBOARD	740895004522	27/03/2013	Bueno	ACTIVO
28745	TRABAJO REMOTO	74	08	TECLADO - KEYBOARD	740895005848	17/10/2014	Bueno	ACTIVO
28746	TRABAJO REMOTO	74	08	TECLADO - KEYBOARD	740895007228	31/12/2019	Bueno	ACTIVO
28747	TRABAJO REMOTO	74	08	TECLADO - KEYBOARD	740895008425	17/09/2020	Bueno	ACTIVO
28748	TRABAJO REMOTO	74	08	UNIDAD CENTRAL DE PROCESO - CPU	740899504707	3/03/2014	Regular	ACTIVO
28749	TRABAJO REMOTO	74	08	UNIDAD CENTRAL DE PROCESO - CPU	740899505062	17/10/2014	Bueno	ACTIVO
28750	TRABAJO REMOTO	74	08	UNIDAD CENTRAL DE PROCESO - CPU	740899506526	31/12/2019	Bueno	ACTIVO
28751	TRABAJO REMOTO	74	08	UNIDAD CENTRAL DE PROCESO - CPU	740899507723	17/09/2020	Bueno	ACTIVO
28752	TRABAJO REMOTO	74	08	COMPUTADORA PERSONAL PORTATIL	740805000713	13/10/2020	Bueno	ACTIVO
28753	TRABAJO REMOTO	74	08	COMPUTADORA PERSONAL PORTATIL	740805000730	13/10/2020	Bueno	ACTIVO
28754	TRABAJO REMOTO	74	08	COMPUTADORA PERSONAL PORTATIL	740805000738	13/10/2020	Bueno	ACTIVO
28755	TRABAJO REMOTO	74	08	COMPUTADORA PERSONAL PORTATIL	740805000856	13/10/2020	Bueno	ACTIVO
28756	TRABAJO REMOTO	74	08	COMPUTADORA PERSONAL PORTATIL	740805000864	13/10/2020	Bueno	ACTIVO
28757	TRABAJO REMOTO	74	08	COMPUTADORA PERSONAL PORTATIL	740805000897	13/10/2020	Bueno	ACTIVO
28758	TRABAJO REMOTO	74	08	COMPUTADORA PERSONAL PORTATIL	740805000920	13/10/2020	Bueno	ACTIVO
28759	TRABAJO REMOTO	74	08	COMPUTADORA PERSONAL PORTATIL	740805000946	13/10/2020	Bueno	ACTIVO
28760	TRABAJO REMOTO	74	08	MONITOR LED	740880372260	26/11/2019	Bueno	ACTIVO
28761	TRABAJO REMOTO	74	08	MONITOR LED	740880373407	11/09/2020	Bueno	ACTIVO
28762	TRABAJO REMOTO	74	08	TECLADO - KEYBOARD	740895007151	31/12/2019	Bueno	ACTIVO
28763	TRABAJO REMOTO	74	08	TECLADO - KEYBOARD	740895008019	17/09/2020	Bueno	ACTIVO
28764	TRABAJO REMOTO	74	08	UNIDAD CENTRAL DE PROCESO - CPU	740899507317	17/09/2020	Bueno	ACTIVO
28765	TRABAJO REMOTO	74	08	COMPUTADORA PERSONAL PORTATIL	740805000202	7/01/2013	Bueno	ACTIVO
28766	TRABAJO REMOTO	74	08	COMPUTADORA PERSONAL PORTATIL	740805000515	29/11/2017	Bueno	ACTIVO
28767	TRABAJO REMOTO	74	08	COMPUTADORA PERSONAL PORTATIL	740805000575	13/10/2020	Bueno	ACTIVO
28768	TRABAJO REMOTO	74	08	COMPUTADORA PERSONAL PORTATIL	740805000582	13/10/2020	Bueno	ACTIVO
28769	TRABAJO REMOTO	74	08	COMPUTADORA PERSONAL PORTATIL	740805000731	13/10/2020	Bueno	ACTIVO
28770	TRABAJO REMOTO	74	08	COMPUTADORA PERSONAL PORTATIL	740805000919	13/10/2020	Bueno	ACTIVO
28771	TRABAJO REMOTO	74	08	COMPUTADORA PERSONAL PORTATIL	740805000945	13/10/2020	Bueno	ACTIVO
28772	TRABAJO REMOTO	74	08	COMPUTADORA PERSONAL PORTATIL	740805000974	13/10/2020	Bueno	ACTIVO
28773	TRABAJO REMOTO	74	08	COMPUTADORA PERSONAL PORTATIL	740805001070	16/10/2020	Bueno	ACTIVO
28774	TRABAJO REMOTO	74	08	COMPUTADORA PERSONAL PORTATIL	740805000415	28/06/2016	Bueno	ACTIVO
28775	TRABAJO REMOTO	74	08	COMPUTADORA PERSONAL PORTATIL	740805000418	29/11/2017	Bueno	ACTIVO
28776	TRABAJO REMOTO	74	08	COMPUTADORA PERSONAL PORTATIL	740805000423	29/11/2017	Bueno	ACTIVO
28777	TRABAJO REMOTO	74	08	COMPUTADORA PERSONAL PORTATIL	740805000433	29/11/2017	Bueno	ACTIVO
28778	TRABAJO REMOTO	74	08	COMPUTADORA PERSONAL PORTATIL	740805000441	29/11/2017	Bueno	ACTIVO
28779	TRABAJO REMOTO	74	08	COMPUTADORA PERSONAL PORTATIL	740805000442	29/11/2017	Bueno	ACTIVO
28780	TRABAJO REMOTO	74	08	COMPUTADORA PERSONAL PORTATIL	740805000464	29/11/2017	Bueno	ACTIVO
28781	TRABAJO REMOTO	74	08	COMPUTADORA PERSONAL PORTATIL	740805000478	29/11/2017	Bueno	ACTIVO
28782	TRABAJO REMOTO	74	08	COMPUTADORA PERSONAL PORTATIL	740805000510	29/11/2017	Bueno	ACTIVO
28783	TRABAJO REMOTO	74	08	LECTORA DE TARJETA INTELIGENTE	740870950049	13/11/2019	Bueno	ACTIVO
28784	TRABAJO REMOTO	74	08	COMPUTADORA PERSONAL PORTATIL	740805000742	13/10/2020	Bueno	ACTIVO
28785	TRABAJO REMOTO	74	08	COMPUTADORA PERSONAL PORTATIL	740805000750	13/10/2020	Bueno	ACTIVO
28786	TRABAJO REMOTO	74	08	COMPUTADORA PERSONAL PORTATIL	740805000753	13/10/2020	Bueno	ACTIVO
28787	TRABAJO REMOTO	74	08	COMPUTADORA PERSONAL PORTATIL	740805000881	13/10/2020	Bueno	ACTIVO
28788	TRABAJO REMOTO	74	08	COMPUTADORA PERSONAL PORTATIL	740805001007	16/10/2020	Bueno	ACTIVO
28789	TRABAJO REMOTO	74	08	COMPUTADORA PERSONAL PORTATIL	740805000885	13/10/2020	Bueno	ACTIVO
28790	TRABAJO REMOTO	74	08	COMPUTADORA PERSONAL PORTATIL	740805000966	13/10/2020	Bueno	ACTIVO
28791	TRABAJO REMOTO	74	08	COMPUTADORA PERSONAL PORTATIL	740805001004	16/10/2020	Bueno	ACTIVO
28792	TRABAJO REMOTO	74	08	COMPUTADORA PERSONAL PORTATIL	740805001057	16/10/2020	Bueno	ACTIVO
28793	TRABAJO REMOTO	74	08	COMPUTADORA PERSONAL PORTATIL	740805001075	16/10/2020	Bueno	ACTIVO
28794	TRABAJO REMOTO	74	08	MONITOR LED	740880371380	17/08/2015	Bueno	ACTIVO
28795	TRABAJO REMOTO	74	08	TECLADO - KEYBOARD	740895005989	17/10/2014	Bueno	ACTIVO
28796	TRABAJO REMOTO	74	08	UNIDAD CENTRAL DE PROCESO - CPU	740899505224	17/10/2014	Bueno	ACTIVO
28797	TRABAJO REMOTO	74	08	COMPUTADORA PERSONAL PORTATIL	740805000639	13/10/2020	Bueno	ACTIVO
28798	TRABAJO REMOTO	74	08	COMPUTADORA PERSONAL PORTATIL	740805000652	13/10/2020	Bueno	ACTIVO
28799	TRABAJO REMOTO	74	08	COMPUTADORA PERSONAL PORTATIL	740805000869	13/10/2020	Bueno	ACTIVO
28800	TRABAJO REMOTO	74	08	COMPUTADORA PERSONAL PORTATIL	740805001080	6/10/2021	Bueno	ACTIVO
28801	TRABAJO REMOTO	74	08	COMPUTADORA PERSONAL PORTATIL	740805001100	6/10/2021	Bueno	ACTIVO
28802	TRABAJO REMOTO	74	08	COMPUTADORA PERSONAL PORTATIL	740805001101	6/10/2021	Bueno	ACTIVO
28803	TRABAJO REMOTO	74	08	COMPUTADORA PERSONAL PORTATIL	740805001105	6/10/2021	Bueno	ACTIVO
28804	TRABAJO REMOTO	74	08	LECTORA DE TARJETA INTELIGENTE	740870950065	6/10/2021	Bueno	ACTIVO
28805	TRABAJO REMOTO	74	08	LECTORA DE TARJETA INTELIGENTE	740870950066	6/10/2021	Bueno	ACTIVO
28806	TRABAJO REMOTO	74	08	LECTORA DE TARJETA INTELIGENTE	740870950067	6/10/2021	Bueno	ACTIVO
28807	TRABAJO REMOTO	74	08	LECTORA DE TARJETA INTELIGENTE	740870950068	6/10/2021	Bueno	ACTIVO
28808	TRABAJO REMOTO	74	08	LECTORA DE TARJETA INTELIGENTE	740870950082	6/10/2021	Bueno	ACTIVO

N°	Nombre del Local	Grupo [1]	Clase [2]	Denominación (Del SINABIP)	Código Patrimonial (Númerico)	Fechas de Adquisición	Estado [3]	Condición [4]
28809	TRABAJO REMOTO	74	08	LECTORA DE TARJETA INTELIGENTE	740870950083	6/10/2021	Bueno	ACTIVO
28810	TRABAJO REMOTO	74	08	LECTORA DE TARJETA INTELIGENTE	740870950084	6/10/2021	Bueno	ACTIVO
28811	TRABAJO REMOTO	74	08	LECTORA DE TARJETA INTELIGENTE	740870950091	6/10/2021	Bueno	ACTIVO
28812	TRABAJO REMOTO	74	08	LECTORA DE TARJETA INTELIGENTE	740870950092	6/10/2021	Bueno	ACTIVO
28813	TRABAJO REMOTO	74	08	LECTORA DE TARJETA INTELIGENTE	740870950093	6/10/2021	Bueno	ACTIVO
28814	TRABAJO REMOTO	74	08	COMPUTADORA PERSONAL PORTATIL	740805000443	29/11/2017	Bueno	ACTIVO
28815	TRABAJO REMOTO	74	08	COMPUTADORA PERSONAL PORTATIL	740805000508	29/11/2017	Bueno	ACTIVO
28816	TRABAJO REMOTO	74	08	COMPUTADORA PERSONAL PORTATIL	740805000599	13/10/2020	Bueno	ACTIVO
28817	TRABAJO REMOTO	74	08	COMPUTADORA PERSONAL PORTATIL	740805000995	16/10/2020	Bueno	ACTIVO
28818	TRABAJO REMOTO	74	08	COMPUTADORA PERSONAL PORTATIL	740805001019	16/10/2020	Bueno	ACTIVO
28819	TRABAJO REMOTO	74	08	MONITOR LED	740880372219	26/11/2019	Bueno	ACTIVO
28820	TRABAJO REMOTO	74	08	MONITOR LED	740880372364	26/11/2019	Bueno	ACTIVO
28821	TRABAJO REMOTO	74	08	MONITOR LED	740880372907	11/09/2020	Bueno	ACTIVO
28822	TRABAJO REMOTO	74	08	TECLADO - KEYBOARD	740895007241	31/12/2019	Bueno	ACTIVO
28823	TRABAJO REMOTO	74	08	TECLADO - KEYBOARD	740895007280	31/12/2019	Bueno	ACTIVO
28824	TRABAJO REMOTO	74	08	TECLADO - KEYBOARD	740895008029	17/09/2020	Bueno	ACTIVO
28825	TRABAJO REMOTO	74	08	UNIDAD CENTRAL DE PROCESO - CPU	740899506539	31/12/2019	Bueno	ACTIVO
28826	TRABAJO REMOTO	74	08	UNIDAD CENTRAL DE PROCESO - CPU	740899506578	31/12/2019	Bueno	ACTIVO
28827	TRABAJO REMOTO	74	08	UNIDAD CENTRAL DE PROCESO - CPU	740899507327	17/09/2020	Bueno	ACTIVO
28828	TRABAJO REMOTO	74	08	COMPUTADORA PERSONAL PORTATIL	740805000459	29/11/2017	Bueno	ACTIVO
28829	TRABAJO REMOTO	74	08	COMPUTADORA PERSONAL PORTATIL	740805000483	29/11/2017	Bueno	ACTIVO
28830	TRABAJO REMOTO	74	08	COMPUTADORA PERSONAL PORTATIL	740805000511	29/11/2017	Bueno	ACTIVO
28831	TRABAJO REMOTO	74	08	COMPUTADORA PERSONAL PORTATIL	740805000566	13/10/2020	Bueno	ACTIVO
28832	TRABAJO REMOTO	74	08	COMPUTADORA PERSONAL PORTATIL	740805000587	13/10/2020	Bueno	ACTIVO
28833	TRABAJO REMOTO	74	08	COMPUTADORA PERSONAL PORTATIL	740805000661	13/10/2020	Bueno	ACTIVO
28834	TRABAJO REMOTO	74	08	COMPUTADORA PERSONAL PORTATIL	740805000760	13/10/2020	Bueno	ACTIVO
28835	TRABAJO REMOTO	74	08	COMPUTADORA PERSONAL PORTATIL	740805000785	13/10/2020	Bueno	ACTIVO
28836	TRABAJO REMOTO	74	08	COMPUTADORA PERSONAL PORTATIL	740805000825	13/10/2020	Bueno	ACTIVO
28837	TRABAJO REMOTO	74	08	COMPUTADORA PERSONAL PORTATIL	740805000829	13/10/2020	Bueno	ACTIVO
28838	TRABAJO REMOTO	74	08	COMPUTADORA PERSONAL PORTATIL	740805000968	13/10/2020	Bueno	ACTIVO
28839	TRABAJO REMOTO	74	08	COMPUTADORA PERSONAL PORTATIL	740805000971	13/10/2020	Bueno	ACTIVO
28840	TRABAJO REMOTO	74	08	COMPUTADORA PERSONAL PORTATIL	740805001000	16/10/2020	Bueno	ACTIVO
28841	TRABAJO REMOTO	74	08	COMPUTADORA PERSONAL PORTATIL	740805000294	11/03/2014	Bueno	ACTIVO
28842	TRABAJO REMOTO	74	08	COMPUTADORA PERSONAL PORTATIL	740805000632	13/10/2020	Bueno	ACTIVO
28843	TRABAJO REMOTO	74	08	COMPUTADORA PERSONAL PORTATIL	740805000642	13/10/2020	Bueno	ACTIVO
28844	TRABAJO REMOTO	74	08	COMPUTADORA PERSONAL PORTATIL	740805000811	13/10/2020	Bueno	ACTIVO
28845	TRABAJO REMOTO	74	08	COMPUTADORA PERSONAL PORTATIL	740805000956	13/10/2020	Bueno	ACTIVO
28846	TRABAJO REMOTO	74	08	COMPUTADORA PERSONAL PORTATIL	740805000959	13/10/2020	Bueno	ACTIVO
28847	TRABAJO REMOTO	74	08	COMPUTADORA PERSONAL PORTATIL	740805000991	16/10/2020	Bueno	ACTIVO
28848	TRABAJO REMOTO	74	08	MONITOR LED	740880370403	3/03/2014	Bueno	ACTIVO
28849	TRABAJO REMOTO	74	08	TECLADO - KEYBOARD	740895005306	3/03/2014	Bueno	ACTIVO
28850	TRABAJO REMOTO	74	08	UNIDAD CENTRAL DE PROCESO - CPU	740899504631	3/03/2014	Bueno	ACTIVO
28851	TRABAJO REMOTO	74	08	COMPUTADORA PERSONAL PORTATIL	740805000420	29/11/2017	Bueno	ACTIVO
28852	TRABAJO REMOTO	74	08	COMPUTADORA PERSONAL PORTATIL	740805000422	29/11/2017	Bueno	ACTIVO
28853	TRABAJO REMOTO	74	08	COMPUTADORA PERSONAL PORTATIL	740805000427	29/11/2017	Bueno	ACTIVO
28854	TRABAJO REMOTO	74	08	COMPUTADORA PERSONAL PORTATIL	740805000428	29/11/2017	Bueno	ACTIVO
28855	TRABAJO REMOTO	74	08	COMPUTADORA PERSONAL PORTATIL	740805000432	29/11/2017	Bueno	ACTIVO
28856	TRABAJO REMOTO	74	08	COMPUTADORA PERSONAL PORTATIL	740805000439	29/11/2017	Bueno	ACTIVO
28857	TRABAJO REMOTO	74	08	COMPUTADORA PERSONAL PORTATIL	740805000445	29/11/2017	Bueno	ACTIVO
28858	TRABAJO REMOTO	74	08	COMPUTADORA PERSONAL PORTATIL	740805000447	29/11/2017	Bueno	ACTIVO
28859	TRABAJO REMOTO	74	08	COMPUTADORA PERSONAL PORTATIL	740805000449	29/11/2017	Bueno	ACTIVO
28860	TRABAJO REMOTO	74	08	COMPUTADORA PERSONAL PORTATIL	740805000450	29/11/2017	Bueno	ACTIVO
28861	TRABAJO REMOTO	74	08	COMPUTADORA PERSONAL PORTATIL	740805000470	29/11/2017	Bueno	ACTIVO
28862	TRABAJO REMOTO	74	08	COMPUTADORA PERSONAL PORTATIL	740805000472	29/11/2017	Bueno	ACTIVO
28863	TRABAJO REMOTO	74	08	COMPUTADORA PERSONAL PORTATIL	740805000479	29/11/2017	Bueno	ACTIVO
28864	TRABAJO REMOTO	74	08	COMPUTADORA PERSONAL PORTATIL	740805000485	29/11/2017	Bueno	ACTIVO
28865	TRABAJO REMOTO	74	08	COMPUTADORA PERSONAL PORTATIL	740805000490	29/11/2017	Bueno	ACTIVO
28866	TRABAJO REMOTO	74	08	COMPUTADORA PERSONAL PORTATIL	740805000506	29/11/2017	Bueno	ACTIVO
28867	TRABAJO REMOTO	74	08	COMPUTADORA PERSONAL PORTATIL	740805000507	29/11/2017	Bueno	ACTIVO
28868	TRABAJO REMOTO	74	08	COMPUTADORA PERSONAL PORTATIL	740805000513	29/11/2017	Bueno	ACTIVO
28869	TRABAJO REMOTO	74	08	COMPUTADORA PERSONAL PORTATIL	740805000514	29/11/2017	Bueno	ACTIVO
28870	TRABAJO REMOTO	74	08	COMPUTADORA PERSONAL PORTATIL	740805000516	25/05/2018	Bueno	ACTIVO
28871	TRABAJO REMOTO	74	08	COMPUTADORA PERSONAL PORTATIL	740805000615	13/10/2020	Bueno	ACTIVO
28872	TRABAJO REMOTO	74	08	COMPUTADORA PERSONAL PORTATIL	740805000616	13/10/2020	Bueno	ACTIVO
28873	TRABAJO REMOTO	74	08	COMPUTADORA PERSONAL PORTATIL	740805000693	13/10/2020	Bueno	ACTIVO
28874	TRABAJO REMOTO	74	08	COMPUTADORA PERSONAL PORTATIL	740805000695	13/10/2020	Bueno	ACTIVO
28875	TRABAJO REMOTO	74	08	COMPUTADORA PERSONAL PORTATIL	740805000696	13/10/2020	Bueno	ACTIVO
28876	TRABAJO REMOTO	74	08	COMPUTADORA PERSONAL PORTATIL	740805000700	13/10/2020	Bueno	ACTIVO
28877	TRABAJO REMOTO	74	08	COMPUTADORA PERSONAL PORTATIL	740805000701	13/10/2020	Bueno	ACTIVO
28878	TRABAJO REMOTO	74	08	COMPUTADORA PERSONAL PORTATIL	740805000702	13/10/2020	Bueno	ACTIVO
28879	TRABAJO REMOTO	74	08	COMPUTADORA PERSONAL PORTATIL	740805000704	13/10/2020	Bueno	ACTIVO
28880	TRABAJO REMOTO	74	08	COMPUTADORA PERSONAL PORTATIL	740805000705	13/10/2020	Bueno	ACTIVO
28881	TRABAJO REMOTO	74	08	COMPUTADORA PERSONAL PORTATIL	740805000706	13/10/2020	Bueno	ACTIVO
28882	TRABAJO REMOTO	74	08	COMPUTADORA PERSONAL PORTATIL	740805000749	13/10/2020	Bueno	ACTIVO
28883	TRABAJO REMOTO	74	08	COMPUTADORA PERSONAL PORTATIL	740805000752	13/10/2020	Bueno	ACTIVO
28884	TRABAJO REMOTO	74	08	COMPUTADORA PERSONAL PORTATIL	740805000789	13/10/2020	Bueno	ACTIVO
28885	TRABAJO REMOTO	74	08	COMPUTADORA PERSONAL PORTATIL	740805000803	13/10/2020	Bueno	ACTIVO
28886	TRABAJO REMOTO	74	08	COMPUTADORA PERSONAL PORTATIL	740805000804	13/10/2020	Bueno	ACTIVO
28887	TRABAJO REMOTO	74	08	COMPUTADORA PERSONAL PORTATIL	740805000886	13/10/2020	Bueno	ACTIVO
28888	TRABAJO REMOTO	74	08	COMPUTADORA PERSONAL PORTATIL	740805000890	13/10/2020	Bueno	ACTIVO
28889	TRABAJO REMOTO	74	08	COMPUTADORA PERSONAL PORTATIL	740805000908	13/10/2020	Bueno	ACTIVO
28890	TRABAJO REMOTO	74	08	COMPUTADORA PERSONAL PORTATIL	740805000941	13/10/2020	Bueno	ACTIVO
28891	TRABAJO REMOTO	74	08	COMPUTADORA PERSONAL PORTATIL	740805000943	13/10/2020	Bueno	ACTIVO
28892	TRABAJO REMOTO	74	08	COMPUTADORA PERSONAL PORTATIL	740805000947	13/10/2020	Bueno	ACTIVO
28893	TRABAJO REMOTO	74	08	COMPUTADORA PERSONAL PORTATIL	740805000952	13/10/2020	Bueno	ACTIVO
28894	TRABAJO REMOTO	74	08	COMPUTADORA PERSONAL PORTATIL	740805000961	13/10/2020	Bueno	ACTIVO
28895	TRABAJO REMOTO	74	08	COMPUTADORA PERSONAL PORTATIL	740805000978	13/10/2020	Bueno	ACTIVO
28896	TRABAJO REMOTO	74	08	COMPUTADORA PERSONAL PORTATIL	740805000989	16/10/2020	Bueno	ACTIVO
28897	TRABAJO REMOTO	74	08	COMPUTADORA PERSONAL PORTATIL	740805001002	16/10/2020	Bueno	ACTIVO
28898	TRABAJO REMOTO	74	08	COMPUTADORA PERSONAL PORTATIL	740805001076	16/07/2021	Bueno	ACTIVO
28899	TRABAJO REMOTO	74	08	COMPUTADORA PERSONAL PORTATIL	740805001077	16/07/2021	Bueno	ACTIVO

N°	Nombre del Local	Grupo [1]	Clase [2]	Denominación (Del SINABIP)	Código Patrimonial (Númerico)	Fechas de Adquisición	Estado [3]	Condición [4]
28900	TRABAJO REMOTO	74	08	MONITOR LED	740880370302	26/12/2013	Bueno	ACTIVO
28901	TRABAJO REMOTO	74	08	MONITOR LED	740880372123	6/08/2019	Bueno	ACTIVO
28902	TRABAJO REMOTO	74	08	MONITOR LED	740880372161	6/08/2019	Bueno	ACTIVO
28903	TRABAJO REMOTO	74	08	COMPUTADORA PERSONAL PORTATIL	740805000960	13/10/2020	Bueno	ACTIVO
28904	TRABAJO REMOTO	74	08	COMPUTADORA PERSONAL PORTATIL	740805001067	16/10/2020	Bueno	ACTIVO
28905	TRABAJO REMOTO	74	08	COMPUTADORA PERSONAL PORTATIL	740805000330	18/03/2015	Bueno	ACTIVO
28906	TRABAJO REMOTO	74	08	COMPUTADORA PERSONAL PORTATIL	740805000697	13/10/2020	Bueno	ACTIVO
28907	TRABAJO REMOTO	74	08	COMPUTADORA PERSONAL PORTATIL	740805000711	13/10/2020	Bueno	ACTIVO
28908	TRABAJO REMOTO	74	08	COMPUTADORA PERSONAL PORTATIL	740805000797	13/10/2020	Bueno	ACTIVO
28909	TRABAJO REMOTO	74	08	COMPUTADORA PERSONAL PORTATIL	740805000826	13/10/2020	Bueno	ACTIVO
28910	TRABAJO REMOTO	74	08	COMPUTADORA PERSONAL PORTATIL	740805000842	13/10/2020	Bueno	ACTIVO
28911	TRABAJO REMOTO	74	08	COMPUTADORA PERSONAL PORTATIL	740805000854	13/10/2020	Bueno	ACTIVO
28912	TRABAJO REMOTO	74	08	COMPUTADORA PERSONAL PORTATIL	740805000923	13/10/2020	Bueno	ACTIVO
28913	TRABAJO REMOTO	74	08	COMPUTADORA PERSONAL PORTATIL	740805000925	13/10/2020	Bueno	ACTIVO
28914	TRABAJO REMOTO	74	08	COMPUTADORA PERSONAL PORTATIL	740805000931	13/10/2020	Bueno	ACTIVO
28915	TRABAJO REMOTO	74	08	COMPUTADORA PERSONAL PORTATIL	740805000934	13/10/2020	Bueno	ACTIVO
28916	TRABAJO REMOTO	74	08	COMPUTADORA PERSONAL PORTATIL	740805000448	29/11/2017	Bueno	ACTIVO
28917	TRABAJO REMOTO	74	08	COMPUTADORA PERSONAL PORTATIL	740805000725	13/10/2020	Bueno	ACTIVO
28918	TRABAJO REMOTO	74	08	COMPUTADORA PERSONAL PORTATIL	740805000819	13/10/2020	Bueno	ACTIVO
28919	TRABAJO REMOTO	74	08	COMPUTADORA PERSONAL PORTATIL	740805000820	13/10/2020	Bueno	ACTIVO
28920	TRABAJO REMOTO	74	08	COMPUTADORA PERSONAL PORTATIL	740805000821	13/10/2020	Bueno	ACTIVO
28921	TRABAJO REMOTO	74	08	COMPUTADORA PERSONAL PORTATIL	740805000863	13/10/2020	Bueno	ACTIVO
28922	TRABAJO REMOTO	74	08	COMPUTADORA PERSONAL PORTATIL	740805000878	13/10/2020	Bueno	ACTIVO
28923	TRABAJO REMOTO	74	08	COMPUTADORA PERSONAL PORTATIL	740805000879	13/10/2020	Bueno	ACTIVO
28924	TRABAJO REMOTO	74	08	COMPUTADORA PERSONAL PORTATIL	740805000887	13/10/2020	Bueno	ACTIVO
28925	TRABAJO REMOTO	74	08	COMPUTADORA PERSONAL PORTATIL	740805000921	13/10/2020	Bueno	ACTIVO
28926	TRABAJO REMOTO	74	08	COMPUTADORA PERSONAL PORTATIL	740805000922	13/10/2020	Bueno	ACTIVO
28927	TRABAJO REMOTO	74	08	COMPUTADORA PERSONAL PORTATIL	740805000928	13/10/2020	Bueno	ACTIVO
28928	TRABAJO REMOTO	74	08	COMPUTADORA PERSONAL PORTATIL	740805000929	13/10/2020	Bueno	ACTIVO
28929	TRABAJO REMOTO	74	08	COMPUTADORA PERSONAL PORTATIL	740805000930	13/10/2020	Bueno	ACTIVO
28930	TRABAJO REMOTO	74	08	COMPUTADORA PERSONAL PORTATIL	740805000933	13/10/2020	Bueno	ACTIVO
28931	TRABAJO REMOTO	74	08	COMPUTADORA PERSONAL PORTATIL	740805000939	13/10/2020	Bueno	ACTIVO
28932	TRABAJO REMOTO	74	08	COMPUTADORA PERSONAL PORTATIL	740805000567	13/10/2020	Bueno	ACTIVO
28933	TRABAJO REMOTO	74	08	COMPUTADORA PERSONAL PORTATIL	740805000570	13/10/2020	Bueno	ACTIVO
28934	TRABAJO REMOTO	74	08	COMPUTADORA PERSONAL PORTATIL	740805000572	13/10/2020	Bueno	ACTIVO
28935	TRABAJO REMOTO	74	08	COMPUTADORA PERSONAL PORTATIL	740805000574	13/10/2020	Bueno	ACTIVO
28936	TRABAJO REMOTO	74	08	COMPUTADORA PERSONAL PORTATIL	740805000577	13/10/2020	Bueno	ACTIVO
28937	TRABAJO REMOTO	74	08	COMPUTADORA PERSONAL PORTATIL	740805000579	13/10/2020	Bueno	ACTIVO
28938	TRABAJO REMOTO	74	08	COMPUTADORA PERSONAL PORTATIL	740805000581	13/10/2020	Bueno	ACTIVO
28939	TRABAJO REMOTO	74	08	COMPUTADORA PERSONAL PORTATIL	740805000585	13/10/2020	Bueno	ACTIVO
28940	TRABAJO REMOTO	74	08	COMPUTADORA PERSONAL PORTATIL	740805000586	13/10/2020	Bueno	ACTIVO
28941	TRABAJO REMOTO	74	08	COMPUTADORA PERSONAL PORTATIL	740805000589	13/10/2020	Bueno	ACTIVO
28942	TRABAJO REMOTO	74	08	COMPUTADORA PERSONAL PORTATIL	740805000596	13/10/2020	Bueno	ACTIVO
28943	TRABAJO REMOTO	74	08	COMPUTADORA PERSONAL PORTATIL	740805000618	13/10/2020	Bueno	ACTIVO
28944	TRABAJO REMOTO	74	08	COMPUTADORA PERSONAL PORTATIL	740805000619	13/10/2020	Bueno	ACTIVO
28945	TRABAJO REMOTO	74	08	COMPUTADORA PERSONAL PORTATIL	740805000621	13/10/2020	Bueno	ACTIVO
28946	TRABAJO REMOTO	74	08	COMPUTADORA PERSONAL PORTATIL	740805000628	13/10/2020	Bueno	ACTIVO
28947	TRABAJO REMOTO	74	08	COMPUTADORA PERSONAL PORTATIL	740805000633	13/10/2020	Bueno	ACTIVO
28948	TRABAJO REMOTO	74	08	COMPUTADORA PERSONAL PORTATIL	740805000635	13/10/2020	Bueno	ACTIVO
28949	TRABAJO REMOTO	74	08	COMPUTADORA PERSONAL PORTATIL	740805000643	13/10/2020	Bueno	ACTIVO
28950	TRABAJO REMOTO	74	08	COMPUTADORA PERSONAL PORTATIL	740805000665	13/10/2020	Regular	ACTIVO
28951	TRABAJO REMOTO	74	08	COMPUTADORA PERSONAL PORTATIL	740805000689	13/10/2020	Bueno	ACTIVO
28952	TRABAJO REMOTO	74	08	COMPUTADORA PERSONAL PORTATIL	740805000691	13/10/2020	Bueno	ACTIVO
28953	TRABAJO REMOTO	74	08	COMPUTADORA PERSONAL PORTATIL	740805000734	13/10/2020	Bueno	ACTIVO
28954	TRABAJO REMOTO	74	08	COMPUTADORA PERSONAL PORTATIL	740805000756	13/10/2020	Bueno	ACTIVO
28955	TRABAJO REMOTO	74	08	COMPUTADORA PERSONAL PORTATIL	740805000762	13/10/2020	Bueno	ACTIVO
28956	TRABAJO REMOTO	74	08	COMPUTADORA PERSONAL PORTATIL	740805000773	13/10/2020	Bueno	ACTIVO
28957	TRABAJO REMOTO	74	08	COMPUTADORA PERSONAL PORTATIL	740805000774	13/10/2020	Bueno	ACTIVO
28958	TRABAJO REMOTO	74	08	COMPUTADORA PERSONAL PORTATIL	740805000777	13/10/2020	Bueno	ACTIVO
28959	TRABAJO REMOTO	74	08	COMPUTADORA PERSONAL PORTATIL	740805000868	13/10/2020	Bueno	ACTIVO
28960	TRABAJO REMOTO	74	08	COMPUTADORA PERSONAL PORTATIL	740805000874	13/10/2020	Bueno	ACTIVO
28961	TRABAJO REMOTO	74	08	COMPUTADORA PERSONAL PORTATIL	740805000875	13/10/2020	Bueno	ACTIVO
28962	TRABAJO REMOTO	74	08	COMPUTADORA PERSONAL PORTATIL	740805000892	13/10/2020	Bueno	ACTIVO
28963	TRABAJO REMOTO	74	08	COMPUTADORA PERSONAL PORTATIL	740805000910	13/10/2020	Bueno	ACTIVO
28964	TRABAJO REMOTO	74	08	COMPUTADORA PERSONAL PORTATIL	740805000975	13/10/2020	Bueno	ACTIVO
28965	TRABAJO REMOTO	74	08	COMPUTADORA PERSONAL PORTATIL	740805000976	13/10/2020	Bueno	ACTIVO
28966	TRABAJO REMOTO	74	08	COMPUTADORA PERSONAL PORTATIL	740805001048	16/10/2020	Bueno	ACTIVO
28967	TRABAJO REMOTO	74	08	IMPRESORA LASER	740841000629	4/12/2013	Bueno	ACTIVO
28968	TRABAJO REMOTO	74	08	MONITOR PLANO	740881871423	27/03/2013	Bueno	ACTIVO
28969	TRABAJO REMOTO	74	08	TECLADO - KEYBOARD	740895004534	27/03/2013	Bueno	ACTIVO
28970	TRABAJO REMOTO	74	08	TECLADO - KEYBOARD	740895004557	27/03/2013	Bueno	ACTIVO
28971	TRABAJO REMOTO	74	08	TECLADO - KEYBOARD	740895004646	27/03/2013	Bueno	ACTIVO
28972	TRABAJO REMOTO	74	08	TECLADO - KEYBOARD	740895005529	17/10/2014	Bueno	ACTIVO
28973	TRABAJO REMOTO	74	08	TECLADO - KEYBOARD	740895007123	16/07/2019	Bueno	ACTIVO
28974	TRABAJO REMOTO	74	08	UNIDAD CENTRAL DE PROCESO - CPU	740899504872	17/10/2014	Bueno	ACTIVO
28975	TRABAJO REMOTO	74	64	SILLON GIRATORIO DE METAL	746489332429	19/09/2012	Regular	ACTIVO
28976	TRABAJO REMOTO	74	64	SILLON GIRATORIO DE METAL	746489333418	22/06/2013	Bueno	ACTIVO
28977	TRABAJO REMOTO	74	64	SILLON GIRATORIO DE METAL	746489333242	22/06/2013	Bueno	ACTIVO
28978	TRABAJO REMOTO	74	64	SILLON GIRATORIO DE METAL	746489333435	22/06/2013	Bueno	ACTIVO
28979	TRABAJO REMOTO	74	64	SILLON GIRATORIO DE METAL	746489333467	22/06/2013	Bueno	ACTIVO
28980	TRABAJO REMOTO	74	64	SILLA GIRATORIA DE METAL	746483902197	24/06/2015	Bueno	ACTIVO
28981	TRABAJO REMOTO	74	64	SILLA GIRATORIA DE METAL	746483902424	6/11/2015	Regular	ACTIVO
28982	TRABAJO REMOTO	74	64	SILLON GIRATORIO DE METAL	746489333368	22/06/2013	Bueno	ACTIVO
28983	TRABAJO REMOTO	74	64	SILLON GIRATORIO DE METAL	746489333371	22/06/2013	Bueno	ACTIVO
28984	TRABAJO REMOTO	74	64	SILLON GIRATORIO DE METAL	746489333423	22/06/2013	Bueno	ACTIVO
28985	TRABAJO REMOTO	74	64	SILLA GIRATORIA DE METAL	746483901763	14/07/2014	Regular	ACTIVO
28986	TRABAJO REMOTO	74	64	SILLA GIRATORIA DE METAL	746483901841	11/11/2014	Bueno	ACTIVO
28987	TRABAJO REMOTO	74	64	SILLA GIRATORIA DE METAL	746483901844	11/11/2014	Bueno	ACTIVO
28988	TRABAJO REMOTO	74	64	SILLA GIRATORIA DE METAL	746483902009	3/06/2015	Bueno	ACTIVO
28989	TRABAJO REMOTO	74	64	SILLA GIRATORIA DE METAL	746483902019	3/06/2015	Bueno	ACTIVO
28990	TRABAJO REMOTO	74	64	SILLA GIRATORIA DE METAL	746483902582	9/02/2016	Regular	ACTIVO

N°	Nombre del Local	Grupo [1]	Clase [2]	Denominación (Del SINABIP)	Código Patrimonial (Númerico)	Fechas de Adquisición	Estado [3]	Condición [4]
28991	TRABAJO REMOTO	74	64	SILLA GIRATORIA DE METAL	746483902797	28/12/2017	Bueno	ACTIVO
28992	TRABAJO REMOTO	74	64	SILLA GIRATORIA DE METAL	746483902803	28/12/2017	Bueno	ACTIVO
28993	TRABAJO REMOTO	74	64	SILLA GIRATORIA DE METAL	746483902891	24/09/2019	Bueno	ACTIVO
28994	TRABAJO REMOTO	74	64	SILLON GIRATORIO DE METAL	746489332829	22/06/2013	Bueno	ACTIVO
28995	TRABAJO REMOTO	74	64	SILLON GIRATORIO DE METAL	746489333306	22/06/2013	Bueno	ACTIVO
28996	TRABAJO REMOTO	74	64	SILLON GIRATORIO DE METAL	746489333310	22/06/2013	Bueno	ACTIVO
28997	TRABAJO REMOTO	74	64	SILLON GIRATORIO DE METAL	746489333411	22/06/2013	Regular	ACTIVO
28998	TRABAJO REMOTO	74	64	SILLON GIRATORIO DE METAL	746489333427	22/06/2013	Bueno	ACTIVO
28999	TRABAJO REMOTO	74	64	SILLON GIRATORIO DE METAL	746489333473	22/06/2013	Regular	ACTIVO
29000	TRABAJO REMOTO	74	64	SILLON GIRATORIO DE METAL	746489333568	26/12/2013	Bueno	ACTIVO
29001	TRABAJO REMOTO	74	64	SILLA GIRATORIA DE METAL	746483902883	24/09/2019	Bueno	ACTIVO
29002	TRABAJO REMOTO	74	64	SILLA GIRATORIA DE METAL	746483902252	6/11/2015	Bueno	ACTIVO
29003	TRABAJO REMOTO	74	64	SILLA GIRATORIA DE METAL	746483902208	24/06/2015	Bueno	ACTIVO
29004	TRABAJO REMOTO	74	64	SILLA GIRATORIA DE METAL	746483902408	6/11/2015	Bueno	ACTIVO
29005	TRABAJO REMOTO	74	64	SILLA GIRATORIA DE METAL	746483901759	14/07/2014	Bueno	ACTIVO
29006	TRABAJO REMOTO	74	64	SILLA GIRATORIA DE METAL	746483901770	14/07/2014	Bueno	ACTIVO
29007	TRABAJO REMOTO	74	64	SILLA GIRATORIA DE METAL	746483902037	3/06/2015	Bueno	ACTIVO
29008	TRABAJO REMOTO	74	64	SILLON GIRATORIO (OTROS)	746488310025	17/09/2015	Bueno	ACTIVO
29009	TRABAJO REMOTO	74	64	SILLON GIRATORIO DE METAL	746489331772	1/07/2011	Bueno	ACTIVO
29010	TRABAJO REMOTO	74	64	SILLON GIRATORIO DE METAL	746489333566	26/12/2013	Regular	ACTIVO
29011	TRABAJO REMOTO	74	64	SILLA GIRATORIA DE METAL	746483901805	14/07/2014	Bueno	ACTIVO
29012	TRABAJO REMOTO	74	64	SILLA GIRATORIA DE METAL	746483902411	6/11/2015	Bueno	ACTIVO
29013	TRABAJO REMOTO	74	64	SILLA GIRATORIA DE METAL	746483902833	29/05/2019	Bueno	ACTIVO
29014	TRABAJO REMOTO	74	64	SILLON GIRATORIO DE METAL	746489333396	22/06/2013	Regular	ACTIVO
29015	TRABAJO REMOTO	74	64	SILLON GIRATORIO DE METAL	746489333461	22/06/2013	Bueno	ACTIVO
29016	TRABAJO REMOTO	74	64	SILLA GIRATORIA DE METAL	746483901754	14/07/2014	Bueno	ACTIVO
29017	TRABAJO REMOTO	74	64	SILLA GIRATORIA DE METAL	746483901863	16/12/2014	Bueno	ACTIVO
29018	TRABAJO REMOTO	74	64	SILLA GIRATORIA DE METAL	746483902013	3/06/2015	Bueno	ACTIVO
29019	TRABAJO REMOTO	74	64	SILLA GIRATORIA DE METAL	746483902878	24/09/2019	Bueno	ACTIVO
29020	TRABAJO REMOTO	74	64	SILLA GIRATORIA DE METAL	746483902888	24/09/2019	Bueno	ACTIVO
29021	TRABAJO REMOTO	74	64	SILLON GIRATORIO DE METAL	746489332249	20/12/2011	Bueno	ACTIVO
29022	TRABAJO REMOTO	74	64	SILLON GIRATORIO DE METAL	746489333314	22/06/2013	Bueno	ACTIVO
29023	TRABAJO REMOTO	74	64	SILLON GIRATORIO DE METAL	746489333343	22/06/2013	Bueno	ACTIVO
29024	TRABAJO REMOTO	74	64	SILLON GIRATORIO DE METAL	746489333373	22/06/2013	Regular	ACTIVO
29025	TRABAJO REMOTO	74	64	SILLON GIRATORIO DE METAL	746489333384	22/06/2013	Bueno	ACTIVO
29026	TRABAJO REMOTO	74	64	SILLON GIRATORIO DE METAL	746489333438	22/06/2013	Bueno	ACTIVO
29027	TRABAJO REMOTO	74	64	SILLON GIRATORIO DE METAL	746489333563	26/12/2013	Bueno	ACTIVO
29028	TRABAJO REMOTO	74	64	SILLA GIRATORIA DE METAL	746483902840	2/09/2019	Bueno	ACTIVO
29029	TRABAJO REMOTO	74	64	SILLON GIRATORIO DE METAL	746489332720	22/06/2013	Bueno	ACTIVO
29030	TRABAJO REMOTO	74	64	SILLON GIRATORIO DE METAL	746489333067	22/06/2013	Bueno	ACTIVO
29031	TRABAJO REMOTO	74	64	SILLON GIRATORIO DE METAL	746489333143	22/06/2013	Bueno	ACTIVO
29032	TRABAJO REMOTO	74	64	SILLON GIRATORIO DE METAL	746489331918	13/10/2011	Regular	ACTIVO
29033	TRABAJO REMOTO	74	64	SILLON GIRATORIO DE METAL	746489333516	24/12/2009	Bueno	ACTIVO
29034	TRABAJO REMOTO	74	64	SILLA GIRATORIA DE METAL	746483901458	14/07/2014	Bueno	ACTIVO
29035	TRABAJO REMOTO	74	64	SILLA GIRATORIA DE METAL	746483901753	14/07/2014	Regular	ACTIVO
29036	TRABAJO REMOTO	74	64	SILLA GIRATORIA DE METAL	746483901801	14/07/2014	Bueno	ACTIVO
29037	TRABAJO REMOTO	74	64	SILLA GIRATORIA DE METAL	746483901803	14/07/2014	Bueno	ACTIVO
29038	TRABAJO REMOTO	74	64	SILLA GIRATORIA DE METAL	746483901839	11/11/2014	Bueno	ACTIVO
29039	TRABAJO REMOTO	74	64	SILLA GIRATORIA DE METAL	746483901867	11/06/2015	Regular	ACTIVO
29040	TRABAJO REMOTO	74	64	SILLA GIRATORIA DE METAL	746483901871	11/06/2015	Bueno	ACTIVO
29041	TRABAJO REMOTO	74	64	SILLA GIRATORIA DE METAL	746483902786	27/11/2017	Regular	ACTIVO
29042	TRABAJO REMOTO	74	64	SILLA GIRATORIA DE METAL	746483902801	28/12/2017	Bueno	ACTIVO
29043	TRABAJO REMOTO	74	64	SILLA GIRATORIA DE METAL	746483902827	29/05/2019	Bueno	ACTIVO
29044	TRABAJO REMOTO	74	64	SILLA GIRATORIA DE METAL	746483902875	24/09/2019	Bueno	ACTIVO
29045	TRABAJO REMOTO	74	64	SILLON GIRATORIO DE METAL	746489333301	22/06/2013	Bueno	ACTIVO
29046	TRABAJO REMOTO	74	64	SILLON GIRATORIO DE METAL	746489333308	22/06/2013	Bueno	ACTIVO
29047	TRABAJO REMOTO	74	64	SILLON GIRATORIO DE METAL	746489333331	22/06/2013	Regular	ACTIVO
29048	TRABAJO REMOTO	74	64	SILLON GIRATORIO DE METAL	746489333335	22/06/2013	Bueno	ACTIVO
29049	TRABAJO REMOTO	74	64	SILLON GIRATORIO DE METAL	746489333357	22/06/2013	Regular	ACTIVO
29050	TRABAJO REMOTO	74	64	SILLON GIRATORIO DE METAL	746489333359	22/06/2013	Bueno	ACTIVO
29051	TRABAJO REMOTO	74	64	SILLON GIRATORIO DE METAL	746489333385	22/06/2013	Bueno	ACTIVO
29052	TRABAJO REMOTO	74	64	SILLON GIRATORIO DE METAL	746489333389	22/06/2013	Bueno	ACTIVO
29053	TRABAJO REMOTO	74	64	SILLON GIRATORIO DE METAL	746489333408	22/06/2013	Bueno	ACTIVO
29054	TRABAJO REMOTO	74	64	SILLON GIRATORIO DE METAL	746489333409	22/06/2013	Bueno	ACTIVO
29055	TRABAJO REMOTO	74	64	SILLON GIRATORIO DE METAL	746489333421	22/06/2013	Bueno	ACTIVO
29056	TRABAJO REMOTO	74	64	SILLON GIRATORIO DE METAL	746489333458	22/06/2013	Bueno	ACTIVO
29057	TRABAJO REMOTO	74	64	SILLON GIRATORIO DE METAL	746489333577	26/12/2013	Bueno	ACTIVO
29058	TRABAJO REMOTO	74	64	SILLA GIRATORIA DE METAL	746483902839	2/09/2019	Bueno	ACTIVO
29059	TRABAJO REMOTO	74	64	SILLON GIRATORIO DE METAL	746489330763	11/09/1998	Bueno	ACTIVO
29060	TRABAJO REMOTO	74	64	SILLON GIRATORIO DE METAL	746489333432	22/06/2013	Bueno	ACTIVO
29061	TRABAJO REMOTO	74	64	SILLA GIRATORIA DE METAL	746483901741	14/07/2014	Bueno	ACTIVO
29062	TRABAJO REMOTO	74	64	SILLA GIRATORIA DE METAL	746483902195	24/06/2015	Bueno	ACTIVO
29063	TRABAJO REMOTO	74	64	SILLON GIRATORIO DE METAL	746489330563	21/03/2000	Regular	ACTIVO
29064	TRABAJO REMOTO	74	64	SILLON GIRATORIO DE METAL	746489333102	22/06/2013	Bueno	ACTIVO
29065	TRABAJO REMOTO	74	64	SILLA GIRATORIA DE METAL	746483902415	6/11/2015	Regular	ACTIVO
29066	TRABAJO REMOTO	74	64	SILLA GIRATORIA DE METAL	746483901350	14/07/2014	Bueno	ACTIVO
29067	TRABAJO REMOTO	74	64	SILLA GIRATORIA DE METAL	746483901865	11/06/2015	Bueno	ACTIVO
29068	TRABAJO REMOTO	74	64	SILLA GIRATORIA DE METAL	746483902038	3/06/2015	Bueno	ACTIVO
29069	TRABAJO REMOTO	74	64	SILLA GIRATORIA DE METAL	746483902422	6/11/2015	Regular	ACTIVO
29070	TRABAJO REMOTO	74	64	SILLA GIRATORIA DE METAL	746483902832	29/05/2019	Bueno	ACTIVO
29071	TRABAJO REMOTO	74	64	SILLA GIRATORIA DE METAL	746483902847	2/09/2019	Bueno	ACTIVO
29072	TRABAJO REMOTO	74	64	SILLA GIRATORIA DE METAL	746483902892	24/09/2019	Bueno	ACTIVO
29073	TRABAJO REMOTO	74	64	SILLON GIRATORIO DE METAL	746489333460	22/06/2013	Bueno	ACTIVO
29074	TRABAJO REMOTO	74	64	SILLON GIRATORIO DE METAL	746489333651	13/08/2015	Bueno	ACTIVO
29075	TRABAJO REMOTO	74	64	SILLA GIRATORIA DE METAL	746483901810	14/07/2014	Bueno	ACTIVO
29076	TRABAJO REMOTO	74	64	SILLA GIRATORIA DE METAL	746483901838	11/11/2014	Bueno	ACTIVO
29077	TRABAJO REMOTO	74	64	SILLA GIRATORIA DE METAL	746483901946	3/06/2015	Bueno	ACTIVO
29078	TRABAJO REMOTO	74	64	SILLA GIRATORIA DE METAL	746483902190	24/06/2015	Bueno	ACTIVO
29079	TRABAJO REMOTO	74	64	SILLA GIRATORIA DE METAL	746483902649	26/05/2016	Bueno	ACTIVO
29080	TRABAJO REMOTO	74	64	SILLA GIRATORIA DE METAL	746483902799	28/12/2017	Bueno	ACTIVO
29081	TRABAJO REMOTO	74	64	SILLON GIRATORIO DE METAL	746489333406	22/06/2013	Regular	ACTIVO

N°	Nombre del Local	Grupo [1]	Clase [2]	Denominación (Del SINABIP)	Código Patrimonial (Númerico)	Fechas de Adquisición	Estado [3]	Condición [4]
29082	TRABAJO REMOTO	74	64	SILLON GIRATORIO DE METAL	746489333402	22/06/2013	Regular	ACTIVO
29083	TRABAJO REMOTO	74	64	SILLA GIRATORIA DE METAL	746483901807	14/07/2014	Bueno	ACTIVO
29084	TRABAJO REMOTO	74	64	SILLA GIRATORIA DE METAL	746483901811	14/07/2014	Bueno	ACTIVO
29085	TRABAJO REMOTO	74	64	SILLA GIRATORIA DE METAL	746483902880	24/09/2019	Bueno	ACTIVO
29086	TRABAJO REMOTO	74	64	SILLON GIRATORIO DE METAL	746489333442	22/06/2013	Bueno	ACTIVO
29087	TRABAJO REMOTO	74	64	SILLON GIRATORIO DE METAL	746489331477	25/05/2010	Regular	ACTIVO
29088	TRABAJO REMOTO	74	64	SILLA GIRATORIA DE METAL	746483902419	6/11/2015	Regular	ACTIVO
29089	TRABAJO REMOTO	74	64	SILLA GIRATORIA DE METAL	746483901633	14/07/2014	Bueno	ACTIVO
29090	TRABAJO REMOTO	74	64	SILLA GIRATORIA DE METAL	746483901806	14/07/2014	Bueno	ACTIVO
29091	TRABAJO REMOTO	74	64	SILLA GIRATORIA DE METAL	746483902020	3/06/2015	Bueno	ACTIVO
29092	TRABAJO REMOTO	74	64	SILLA GIRATORIA DE METAL	746483902873	24/09/2019	Bueno	ACTIVO
29093	TRABAJO REMOTO	74	64	SILLA GIRATORIA DE METAL	746483901768	14/07/2014	Bueno	ACTIVO
29094	TRABAJO REMOTO	74	64	SILLA GIRATORIA DE METAL	746483901870	11/06/2015	Bueno	ACTIVO
29095	TRABAJO REMOTO	74	64	SILLON GIRATORIO DE METAL	746489333366	22/06/2013	Bueno	ACTIVO
29096	TRABAJO REMOTO	74	64	SILLON GIRATORIO DE METAL	746489333451	22/06/2013	Bueno	ACTIVO
29097	TRABAJO REMOTO	74	64	SILLA GIRATORIA DE METAL	746483902243	5/11/2015	Bueno	ACTIVO
29098	TRABAJO REMOTO	74	64	SILLA GIRATORIA DE METAL	746483902716	27/07/2016	Bueno	ACTIVO
29099	TRABAJO REMOTO	74	64	SILLA GIRATORIA DE METAL	746483902718	27/07/2016	Bueno	ACTIVO
29100	TRABAJO REMOTO	74	64	SILLON GIRATORIO DE METAL	746489332013	23/11/2011	Bueno	ACTIVO
29101	TRABAJO REMOTO	74	64	SILLA GIRATORIA DE METAL	746483901761	14/07/2014	Regular	ACTIVO
29102	TRABAJO REMOTO	74	64	SILLA GIRATORIA DE METAL	746483901879	3/06/2015	Bueno	ACTIVO
29103	TRABAJO REMOTO	74	64	SILLA GIRATORIA DE METAL	746483902423	6/11/2015	Regular	ACTIVO
29104	TRABAJO REMOTO	74	64	SILLA GIRATORIA DE METAL	746483902849	2/09/2019	Bueno	ACTIVO
29105	TRABAJO REMOTO	74	64	SILLON GIRATORIO DE METAL	746489333300	22/06/2013	Bueno	ACTIVO
29106	TRABAJO REMOTO	74	64	SILLON GIRATORIO DE METAL	746489333327	22/06/2013	Bueno	ACTIVO
29107	TRABAJO REMOTO	74	64	SILLON GIRATORIO DE METAL	746489333393	22/06/2013	Bueno	ACTIVO
29108	TRABAJO REMOTO	74	64	SILLON GIRATORIO DE METAL	746489333410	22/06/2013	Bueno	ACTIVO
29109	TRABAJO REMOTO	74	64	SILLON GIRATORIO DE METAL	746489333459	22/06/2013	Bueno	ACTIVO
29110	TRABAJO REMOTO	74	64	SILLON GIRATORIO DE METAL	746489333434	22/06/2013	Bueno	ACTIVO
29111	TRABAJO REMOTO	74	64	SILLA GIRATORIA DE METAL	746483902425	6/11/2015	Regular	ACTIVO
29112	TRABAJO REMOTO	74	64	SILLA GIRATORIA DE METAL	746483901750	14/07/2014	Bueno	ACTIVO
29113	TRABAJO REMOTO	74	64	SILLON GIRATORIO DE METAL	746489333319	22/06/2013	Bueno	ACTIVO
29114	TRABAJO REMOTO	74	64	SILLON GIRATORIO DE METAL	746489333426	22/06/2013	Bueno	ACTIVO
29115	TRABAJO REMOTO	74	64	SILLON GIRATORIO DE METAL	746489333439	22/06/2013	Bueno	ACTIVO
29116	TRABAJO REMOTO	74	64	SILLON GIRATORIO DE METAL	746489333579	26/12/2013	Regular	ACTIVO
29117	TRABAJO REMOTO	74	64	SILLA GIRATORIA DE METAL	746483901755	14/07/2014	Bueno	ACTIVO
29118	TRABAJO REMOTO	74	64	SILLON GIRATORIO DE METAL	746489333364	22/06/2013	Regular	ACTIVO
29119	TRABAJO REMOTO	74	64	SILLON GIRATORIO DE METAL	746489333450	22/06/2013	Bueno	ACTIVO
29120	TRABAJO REMOTO	74	64	SILLON GIRATORIO DE METAL	746489333469	22/06/2013	Bueno	ACTIVO
29121	TRABAJO REMOTO	74	64	SILLON GIRATORIO DE METAL	746489333248	22/06/2013	Bueno	ACTIVO
29122	TRABAJO REMOTO	74	64	SILLA GIRATORIA DE METAL	746483902838	2/09/2019	Bueno	ACTIVO
29123	TRABAJO REMOTO	74	64	SILLA GIRATORIA DE METAL	746483902843	2/09/2019	Bueno	ACTIVO
29124	TRABAJO REMOTO	74	64	SILLA GIRATORIA DE METAL	746483903023	7/12/2021	Bueno	ACTIVO
29125	TRABAJO REMOTO	74	64	SILLON GIRATORIO DE METAL	746489333082	22/06/2013	Bueno	ACTIVO
29126	TRABAJO REMOTO	74	64	SILLON GIRATORIO DE METAL	746489333118	22/06/2013	Bueno	ACTIVO
29127	TRABAJO REMOTO	74	64	SILLA GIRATORIA DE METAL	746483902403	6/11/2015	Bueno	ACTIVO
29128	TRABAJO REMOTO	74	64	SILLA GIRATORIA DE METAL	746483902436	31/12/2015	Bueno	ACTIVO
29129	TRABAJO REMOTO	74	64	SILLA GIRATORIA DE METAL	746483902727	2/02/2017	Bueno	ACTIVO
29130	TRABAJO REMOTO	74	64	SILLA GIRATORIA DE METAL	746483902779	6/11/2017	Bueno	ACTIVO
29131	TRABAJO REMOTO	74	64	SILLA GIRATORIA DE METAL	746483902791	27/11/2017	Regular	ACTIVO
29132	TRABAJO REMOTO	74	64	SILLA GIRATORIA DE METAL	746483902851	26/08/2019	Bueno	ACTIVO
29133	TRABAJO REMOTO	74	64	SILLA GIRATORIA DE METAL	746483902858	26/08/2019	Bueno	ACTIVO
29134	TRABAJO REMOTO	74	64	SILLON GIRATORIO DE METAL	746489330640	12/09/2003	Bueno	ACTIVO
29135	TRABAJO REMOTO	74	64	SILLON GIRATORIO DE METAL	746489331190	23/07/2007	Regular	ACTIVO
29136	TRABAJO REMOTO	74	64	SILLON GIRATORIO DE METAL	746489331420	29/12/2009	Bueno	ACTIVO
29137	TRABAJO REMOTO	74	64	SILLON GIRATORIO DE METAL	746489331688	1/07/2011	Regular	ACTIVO
29138	TRABAJO REMOTO	74	64	SILLON GIRATORIO DE METAL	746489331769	1/07/2011	Regular	ACTIVO
29139	TRABAJO REMOTO	74	64	SILLON GIRATORIO DE METAL	746489331804	1/07/2011	Regular	ACTIVO
29140	TRABAJO REMOTO	74	64	SILLON GIRATORIO DE METAL	746489331808	1/07/2011	Regular	ACTIVO
29141	TRABAJO REMOTO	74	64	SILLON GIRATORIO DE METAL	746489332317	9/03/2012	Regular	ACTIVO
29142	TRABAJO REMOTO	74	64	SILLON GIRATORIO DE METAL	746489333175	22/06/2013	Bueno	ACTIVO
29143	TRABAJO REMOTO	74	64	SILLON GIRATORIO DE METAL	746489333217	22/06/2013	Bueno	ACTIVO
29144	TRABAJO REMOTO	74	64	SILLON GIRATORIO DE METAL	746489333257	22/06/2013	Bueno	ACTIVO
29145	TRABAJO REMOTO	74	64	SILLON GIRATORIO DE METAL	746489333258	22/06/2013	Bueno	ACTIVO
29146	TRABAJO REMOTO	74	64	SILLON GIRATORIO DE METAL	746489333369	22/06/2013	Regular	ACTIVO
29147	TRABAJO REMOTO	74	64	SILLON GIRATORIO DE METAL	746489333381	22/06/2013	Bueno	ACTIVO
29148	TRABAJO REMOTO	74	64	SILLON GIRATORIO DE METAL	746489333441	22/06/2013	Bueno	ACTIVO
29149	TRABAJO REMOTO	74	64	SILLON GIRATORIO DE METAL	746489333455	22/06/2013	Bueno	ACTIVO
29150	TRABAJO REMOTO	74	64	SILLON GIRATORIO DE METAL	746489333474	22/06/2013	Bueno	ACTIVO
29151	TRABAJO REMOTO	74	64	SILLON GIRATORIO DE METAL	746489333656	6/11/2017	Bueno	ACTIVO
29152	TRABAJO REMOTO	74	64	SILLON GIRATORIO DE METAL	746489333675	6/11/2017	Bueno	ACTIVO
29153	TRABAJO REMOTO	74	64	SILLON GIRATORIO DE METAL	746489333695	26/08/2019	Bueno	ACTIVO
29154	TRABAJO REMOTO	74	64	MODULO DE MELAMINA	746460980057	2/05/2002	Regular	ACTIVO
29155	TRABAJO REMOTO	74	64	SILLA GIRATORIA DE METAL	746483902781	6/11/2017	Bueno	ACTIVO
29156	TRABAJO REMOTO	74	64	SILLA GIRATORIA DE METAL	746483902856	26/08/2019	Bueno	ACTIVO
29157	TRABAJO REMOTO	74	64	SILLA GIRATORIA DE METAL	746483902861	26/08/2019	Bueno	ACTIVO
29158	TRABAJO REMOTO	74	64	SILLA GIRATORIA DE METAL	746483902863	26/08/2019	Bueno	ACTIVO
29159	TRABAJO REMOTO	74	64	SILLON GIRATORIO DE METAL	746489331768	1/07/2011	Regular	ACTIVO
29160	TRABAJO REMOTO	74	64	SILLON GIRATORIO DE METAL	746489331847	1/07/2011	Regular	ACTIVO
29161	TRABAJO REMOTO	74	64	SILLON GIRATORIO DE METAL	746489332807	22/06/2013	Bueno	ACTIVO
29162	TRABAJO REMOTO	74	64	SILLON GIRATORIO DE METAL	746489333200	22/06/2013	Bueno	ACTIVO
29163	TRABAJO REMOTO	74	64	SILLON GIRATORIO DE METAL	746489333663	6/11/2017	Bueno	ACTIVO
29164	TRABAJO REMOTO	74	64	SILLON GIRATORIO DE METAL	746489333664	6/11/2017	Bueno	ACTIVO
29165	TRABAJO REMOTO	74	64	SILLON GIRATORIO DE METAL	746489333666	6/11/2017	Bueno	ACTIVO
29166	TRABAJO REMOTO	74	64	SILLON GIRATORIO DE METAL	746489333671	6/11/2017	Bueno	ACTIVO
29167	TRABAJO REMOTO	74	64	SILLON GIRATORIO DE METAL	746489333689	26/08/2019	Bueno	ACTIVO
29168	TRABAJO REMOTO	74	64	SILLON GIRATORIO DE METAL	746489333692	26/08/2019	Bueno	ACTIVO
29169	TRABAJO REMOTO	74	64	SILLON GIRATORIO DE METAL	746489333694	26/08/2019	Bueno	ACTIVO
29170	TRIBUNAL FISCAL - MIRAFLORES	11	22	EXTRACTOR DE AIRE	112248020182	9/06/2022	Bueno	ACTIVO
29171	TRIBUNAL FISCAL - MIRAFLORES	11	22	EXTRACTOR DE AIRE	112248020183	9/06/2022	Bueno	ACTIVO
29172	TRIBUNAL FISCAL - MIRAFLORES	11	22	EXTRACTOR DE AIRE	112248020184	9/06/2022	Bueno	ACTIVO

N°	Nombre del Local	Grupo [1]	Clase [2]	Denominación (Del SINABIP)	Código Patrimonial (Númerico)	Fechas de Adquisición	Estado [3]	Condición [4]
29173	TRIBUNAL FISCAL - MIRAFLORES	11	22	EXTRACTOR DE AIRE	112248020185	9/06/2022	Bueno	ACTIVO
29174	TRIBUNAL FISCAL - MIRAFLORES	11	22	INYECTOR DE AIRE	112253960031	9/06/2022	Bueno	ACTIVO
29175	TRIBUNAL FISCAL - MIRAFLORES	11	22	INYECTOR DE AIRE	112253960032	9/06/2022	Bueno	ACTIVO
29176	TRIBUNAL FISCAL - MIRAFLORES	11	22	INYECTOR DE AIRE	112253960033	9/06/2022	Bueno	ACTIVO
29177	TRIBUNAL FISCAL - MIRAFLORES	11	22	EXTRACTOR DE AIRE	112248020024	27/12/2001	Regular	ACTIVO
29178	TRIBUNAL FISCAL - MIRAFLORES	11	22	VENTILADOR ELECTRICO TIPO COLUMNA O TORRE	112291580473	3/03/2011	Bueno	ACTIVO
29179	TRIBUNAL FISCAL - MIRAFLORES	11	22	VENTILADOR ELECTRICO TIPO COLUMNA O TORRE	112291580884	11/03/2016	Bueno	ACTIVO
29180	TRIBUNAL FISCAL - MIRAFLORES	11	22	VENTILADOR ELECTRICO TIPO COLUMNA O TORRE	112291580886	11/03/2016	Bueno	ACTIVO
29181	TRIBUNAL FISCAL - MIRAFLORES	11	22	VENTILADOR ELECTRICO TIPO COLUMNA O TORRE	112291580907	14/12/2017	Bueno	ACTIVO
29182	TRIBUNAL FISCAL - MIRAFLORES	11	22	VENTILADOR ELECTRICO TIPO COLUMNA O TORRE	112291580879	11/03/2016	Bueno	ACTIVO
29183	TRIBUNAL FISCAL - MIRAFLORES	11	22	VENTILADOR ELECTRICO TIPO COLUMNA O TORRE	112291580496	3/03/2011	Bueno	ACTIVO
29184	TRIBUNAL FISCAL - MIRAFLORES	11	22	VENTILADOR ELECTRICO TIPO COLUMNA O TORRE	112291580906	14/12/2017	Bueno	ACTIVO
29185	TRIBUNAL FISCAL - MIRAFLORES	11	22	DESHUMEDECEDOR PARA AMBIENTE TIPO COMERCIAL	112228220024	8/04/2014	Bueno	ACTIVO
29186	TRIBUNAL FISCAL - MIRAFLORES	11	22	VENTILADOR ELECTRICO TIPO COLUMNA O TORRE	112291580932	3/10/2019	Bueno	ACTIVO
29187	TRIBUNAL FISCAL - MIRAFLORES	11	22	VENTILADOR ELECTRICO TIPO COLUMNA O TORRE	112291580933	3/10/2019	Bueno	ACTIVO
29188	TRIBUNAL FISCAL - MIRAFLORES	11	22	EQUIPO PARA AIRE ACONDICIONADO TIPO DOMESTICO	112236140195	28/12/2001	Regular	ACTIVO
29189	TRIBUNAL FISCAL - MIRAFLORES	11	22	DESHUMEDECEDOR PARA AMBIENTE TIPO COMERCIAL	112228220036	8/04/2014	Bueno	ACTIVO
29190	TRIBUNAL FISCAL - MIRAFLORES	11	22	EQUIPO PARA AIRE ACONDICIONADO TIPO DOMESTICO	112236140444	7/04/2011	Regular	ACTIVO
29191	TRIBUNAL FISCAL - MIRAFLORES	11	22	VENTILADOR ELECTRICO TIPO COLUMNA O TORRE	112291580478	3/03/2011	Bueno	ACTIVO
29192	TRIBUNAL FISCAL - MIRAFLORES	11	22	EQUIPO PARA AIRE ACONDICIONADO TIPO DOMESTICO	112236140503	10/01/2013	Bueno	ACTIVO
29193	TRIBUNAL FISCAL - MIRAFLORES	11	22	VENTILADOR ELECTRICO TIPO COLUMNA O TORRE	112291580867	11/03/2016	Malo	ACTIVO
29194	TRIBUNAL FISCAL - MIRAFLORES	11	22	DESHUMEDECEDOR PARA AMBIENTE TIPO COMERCIAL	112228220032	8/04/2014	Bueno	ACTIVO
29195	TRIBUNAL FISCAL - MIRAFLORES	11	22	VENTILADOR ELECTRICO TIPO COLUMNA O TORRE	112291580865	11/03/2016	Bueno	ACTIVO
29196	TRIBUNAL FISCAL - MIRAFLORES	11	22	VENTILADOR ELECTRICO TIPO COLUMNA O TORRE	112291580922	14/12/2017	Bueno	ACTIVO
29197	TRIBUNAL FISCAL - MIRAFLORES	11	22	VENTILADOR ELECTRICO TIPO COLUMNA O TORRE	112291580903	14/12/2017	Bueno	ACTIVO
29198	TRIBUNAL FISCAL - MIRAFLORES	11	22	DESHUMEDECEDOR PARA AMBIENTE TIPO COMERCIAL	112228220042	8/04/2014	Bueno	ACTIVO
29199	TRIBUNAL FISCAL - MIRAFLORES	11	22	EQUIPO PARA AIRE ACONDICIONADO TIPO DOMESTICO	112236140393	27/10/2009	Bueno	ACTIVO
29200	TRIBUNAL FISCAL - MIRAFLORES	11	22	EXTRACTOR DE AIRE	112248020018	4/02/2002	Regular	ACTIVO
29201	TRIBUNAL FISCAL - MIRAFLORES	11	22	EXTRACTOR DE AIRE	112248020039	31/03/2008	Regular	ACTIVO
29202	TRIBUNAL FISCAL - MIRAFLORES	11	22	DESHUMEDECEDOR PARA AMBIENTE TIPO COMERCIAL	112228220033	8/04/2014	Bueno	ACTIVO
29203	TRIBUNAL FISCAL - MIRAFLORES	11	22	VENTILADOR ELECTRICO TIPO COLUMNA O TORRE	112291580908	14/12/2017	Bueno	ACTIVO
29204	TRIBUNAL FISCAL - MIRAFLORES	11	22	VENTILADOR ELECTRICO TIPO COLUMNA O TORRE	112291580910	14/12/2017	Bueno	ACTIVO
29205	TRIBUNAL FISCAL - MIRAFLORES	11	22	VENTILADOR ELECTRICO TIPO COLUMNA O TORRE	112291580923	14/12/2017	Bueno	ACTIVO
29206	TRIBUNAL FISCAL - MIRAFLORES	11	22	EQUIPO PARA AIRE ACONDICIONADO TIPO DOMESTICO	112236140608	17/09/2015	Bueno	ACTIVO
29207	TRIBUNAL FISCAL - MIRAFLORES	11	22	VENTILADOR ELECTRICO TIPO COLUMNA O TORRE	112291580920	14/12/2017	Bueno	ACTIVO
29208	TRIBUNAL FISCAL - MIRAFLORES	11	22	VENTILADOR ELECTRICO TIPO COLUMNA O TORRE	112291580921	14/12/2017	Bueno	ACTIVO
29209	TRIBUNAL FISCAL - MIRAFLORES	11	22	EQUIPO PARA AIRE ACONDICIONADO TIPO DOMESTICO	112236140423	1/02/2011	Bueno	ACTIVO
29210	TRIBUNAL FISCAL - MIRAFLORES	11	22	VENTILADOR ELECTRICO TIPO COLUMNA O TORRE	112291580874	11/03/2016	Bueno	ACTIVO
29211	TRIBUNAL FISCAL - MIRAFLORES	11	22	VENTILADOR ELECTRICO PARA PARED	112283660090	3/03/2011	Regular	ACTIVO
29212	TRIBUNAL FISCAL - MIRAFLORES	11	22	DESHUMEDECEDOR PARA AMBIENTE TIPO COMERCIAL	112228220043	8/04/2014	Bueno	ACTIVO
29213	TRIBUNAL FISCAL - MIRAFLORES	11	22	VENTILADOR ELECTRICO TIPO COLUMNA O TORRE	112291580900	14/12/2017	Bueno	ACTIVO
29214	TRIBUNAL FISCAL - MIRAFLORES	11	22	VENTILADOR ELECTRICO TIPO COLUMNA O TORRE	112291580916	14/12/2017	Bueno	ACTIVO
29215	TRIBUNAL FISCAL - MIRAFLORES	11	22	DESHUMEDECEDOR PARA AMBIENTE TIPO COMERCIAL	112228220045	22/12/2020	Bueno	ACTIVO
29216	TRIBUNAL FISCAL - MIRAFLORES	11	22	VENTILADOR ELECTRICO TIPO COLUMNA O TORRE	112291580477	3/03/2011	Bueno	ACTIVO
29217	TRIBUNAL FISCAL - MIRAFLORES	11	22	VENTILADOR ELECTRICO TIPO COLUMNA O TORRE	112291580857	11/03/2016	Bueno	ACTIVO
29218	TRIBUNAL FISCAL - MIRAFLORES	11	22	VENTILADOR ELECTRICO TIPO COLUMNA O TORRE	112291580860	11/03/2016	Bueno	ACTIVO
29219	TRIBUNAL FISCAL - MIRAFLORES	11	22	VENTILADOR ELECTRICO TIPO COLUMNA O TORRE	112291580472	3/03/2011	Regular	ACTIVO
29220	TRIBUNAL FISCAL - MIRAFLORES	11	22	EXTRACTOR DE AIRE	112248020038	31/03/2008	Regular	ACTIVO
29221	TRIBUNAL FISCAL - MIRAFLORES	11	22	VENTILADOR ELECTRICO TIPO COLUMNA O TORRE	112291580861	11/03/2016	Bueno	ACTIVO
29222	TRIBUNAL FISCAL - MIRAFLORES	11	22	EQUIPO PARA AIRE ACONDICIONADO TIPO DOMESTICO	112236140556	18/10/2013	Bueno	ACTIVO
29223	TRIBUNAL FISCAL - MIRAFLORES	11	22	REFRIGERADORA ELECTRICA DOMESTICA	112263860060	29/03/2010	Regular	ACTIVO
29224	TRIBUNAL FISCAL - MIRAFLORES	11	22	TERMA	112271780007	31/12/1992	Regular	ACTIVO
29225	TRIBUNAL FISCAL - MIRAFLORES	11	22	VENTILADOR ELECTRICO TIPO COLUMNA O TORRE	112291580872	11/03/2016	Bueno	ACTIVO
29226	TRIBUNAL FISCAL - MIRAFLORES	11	22	VENTILADOR ELECTRICO TIPO COLUMNA O TORRE	112291580873	11/03/2016	Bueno	ACTIVO
29227	TRIBUNAL FISCAL - MIRAFLORES	11	22	EQUIPO PARA AIRE ACONDICIONADO TIPO DOMESTICO	112236140583	6/12/2013	Bueno	ACTIVO
29228	TRIBUNAL FISCAL - MIRAFLORES	11	22	VENTILADOR ELECTRICO TIPO COLUMNA O TORRE	112291580858	11/03/2016	Malo	ACTIVO
29229	TRIBUNAL FISCAL - MIRAFLORES	11	22	VENTILADOR ELECTRICO TIPO COLUMNA O TORRE	112291580885	11/03/2016	Bueno	ACTIVO
29230	TRIBUNAL FISCAL - MIRAFLORES	11	22	VENTILADOR ELECTRICO TIPO COLUMNA O TORRE	112291580904	14/12/2017	Bueno	ACTIVO
29231	TRIBUNAL FISCAL - MIRAFLORES	11	22	VENTILADOR ELECTRICO TIPO COLUMNA O TORRE	112291580905	14/12/2017	Bueno	ACTIVO
29232	TRIBUNAL FISCAL - MIRAFLORES	11	22	DESHUMEDECEDOR	112227470005	3/10/2019	Bueno	ACTIVO
29233	TRIBUNAL FISCAL - MIRAFLORES	11	22	DESHUMEDECEDOR	112227470006	3/10/2019	Bueno	ACTIVO
29234	TRIBUNAL FISCAL - MIRAFLORES	11	22	DESHUMEDECEDOR	112227470007	3/10/2019	Bueno	ACTIVO
29235	TRIBUNAL FISCAL - MIRAFLORES	11	22	DESHUMEDECEDOR	112227470009	3/10/2019	Bueno	ACTIVO
29236	TRIBUNAL FISCAL - MIRAFLORES	11	22	DESHUMEDECEDOR	112227470011	3/10/2019	Bueno	ACTIVO
29237	TRIBUNAL FISCAL - MIRAFLORES	11	22	DESHUMEDECEDOR	112227470014	3/10/2019	Bueno	ACTIVO
29238	TRIBUNAL FISCAL - MIRAFLORES	11	22	DESHUMEDECEDOR	112227470015	3/10/2019	Bueno	ACTIVO
29239	TRIBUNAL FISCAL - MIRAFLORES	11	22	DESHUMEDECEDOR	112227470016	3/10/2019	Bueno	ACTIVO
29240	TRIBUNAL FISCAL - MIRAFLORES	11	22	DESHUMEDECEDOR PARA AMBIENTE TIPO COMERCIAL	112228220022	8/04/2014	Bueno	ACTIVO
29241	TRIBUNAL FISCAL - MIRAFLORES	11	22	DESHUMEDECEDOR PARA AMBIENTE TIPO COMERCIAL	112228220037	8/04/2014	Bueno	ACTIVO
29242	TRIBUNAL FISCAL - MIRAFLORES	11	22	REFRIGERADORA ELECTRICA DOMESTICA	112263860064	2/07/2010	Bueno	ACTIVO
29243	TRIBUNAL FISCAL - MIRAFLORES	11	22	DESHUMEDECEDOR PARA AMBIENTE TIPO COMERCIAL	112228220025	8/04/2014	Bueno	ACTIVO
29244	TRIBUNAL FISCAL - MIRAFLORES	11	22	FRIGOBAR	112252140043	16/11/2016	Bueno	ACTIVO
29245	TRIBUNAL FISCAL - MIRAFLORES	11	22	REFRIGERADORA ELECTRICA DOMESTICA	112263860120	25/06/2015	Bueno	ACTIVO
29246	TRIBUNAL FISCAL - MIRAFLORES	11	22	REFRIGERADORA ELECTRICA DOMESTICA	112263860125	16/11/2016	Bueno	ACTIVO
29247	TRIBUNAL FISCAL - MIRAFLORES	11	22	DESHUMEDECEDOR PARA AMBIENTE TIPO COMERCIAL	112228220023	8/04/2014	Bueno	ACTIVO
29248	TRIBUNAL FISCAL - MIRAFLORES	11	22	DESHUMEDECEDOR PARA AMBIENTE TIPO COMERCIAL	112228220029	8/04/2014	Bueno	ACTIVO
29249	TRIBUNAL FISCAL - MIRAFLORES	11	22	EQUIPO PARA AIRE ACONDICIONADO TIPO DOMESTICO	112236140193	28/12/2001	Regular	ACTIVO
29250	TRIBUNAL FISCAL - MIRAFLORES	11	22	EQUIPO PARA AIRE ACONDICIONADO TIPO DOMESTICO	112236140253	20/07/1998	Regular	ACTIVO
29251	TRIBUNAL FISCAL - MIRAFLORES	11	22	EQUIPO PARA AIRE ACONDICIONADO TIPO DOMESTICO	112236140254	20/07/1998	Regular	ACTIVO
29252	TRIBUNAL FISCAL - MIRAFLORES	11	22	EQUIPO PARA AIRE ACONDICIONADO TIPO DOMESTICO	112236140255	20/07/1998	Regular	ACTIVO
29253	TRIBUNAL FISCAL - MIRAFLORES	11	22	EQUIPO PARA AIRE ACONDICIONADO TIPO DOMESTICO	112236140300	30/08/1999	Bueno	ACTIVO
29254	TRIBUNAL FISCAL - MIRAFLORES	11	22	EQUIPO PARA AIRE ACONDICIONADO TIPO DOMESTICO	112236140425	16/02/2011	Regular	ACTIVO
29255	TRIBUNAL FISCAL - MIRAFLORES	11	22	EQUIPO PARA AIRE ACONDICIONADO TIPO DOMESTICO	112236140603	24/01/2014	Bueno	ACTIVO
29256	TRIBUNAL FISCAL - MIRAFLORES	11	22	EQUIPO PARA AIRE ACONDICIONADO TIPO INDUSTRIAL	112240100052	18/10/2013	Bueno	ACTIVO
29257	TRIBUNAL FISCAL - MIRAFLORES	11	22	EXTRACTOR DE AIRE	112248020010	31/12/1999	Regular	ACTIVO
29258	TRIBUNAL FISCAL - MIRAFLORES	11	22	VENTILADOR ELECTRICO PARA TECHO	112287620012	13/01/1995	Regular	ACTIVO
29259	TRIBUNAL FISCAL - MIRAFLORES	11	22	VENTILADOR ELECTRICO TIPO COLUMNA O TORRE	112291580864	11/03/2016	Bueno	ACTIVO
29260	TRIBUNAL FISCAL - MIRAFLORES	11	22	VENTILADOR ELECTRICO TIPO COLUMNA O TORRE	112291580876	11/03/2016	Bueno	ACTIVO
29261	TRIBUNAL FISCAL - MIRAFLORES	11	22	EQUIPO PARA AIRE ACONDICIONADO TIPO DOMESTICO	112236140557	18/10/2013	Bueno	ACTIVO
29262	TRIBUNAL FISCAL - MIRAFLORES	11	22	EQUIPO PARA AIRE ACONDICIONADO TIPO DOMESTICO	112236140471	20/02/2012	Bueno	ACTIVO
29263	TRIBUNAL FISCAL - MIRAFLORES	11	22	VENTILADOR ELECTRICO TIPO COLUMNA O TORRE	112291580881	11/03/2016	Bueno	ACTIVO

N°	Nombre del Local	Grupo [1]	Clase [2]	Denominación (Del SINABIP)	Código Patrimonial (Númerico)	Fechas de Adquisición	Estado [3]	Condición [4]
29264	TRIBUNAL FISCAL - MIRAFLORES	11	22	EQUIPO PARA AIRE ACONDICIONADO TIPO DOMESTICO	112236140700	25/09/2020	Bueno	ACTIVO
29265	TRIBUNAL FISCAL - MIRAFLORES	11	22	VENTILADOR ELECTRICO TIPO COLUMNA O TORRE	112291580862	11/03/2016	Bueno	ACTIVO
29266	TRIBUNAL FISCAL - MIRAFLORES	11	22	EQUIPO PARA AIRE ACONDICIONADO TIPO DOMESTICO	112236140650	19/12/2019	Bueno	ACTIVO
29267	TRIBUNAL FISCAL - MIRAFLORES	11	22	VENTILADOR ELECTRICO TIPO COLUMNA O TORRE	112291580883	11/03/2016	Bueno	ACTIVO
29268	TRIBUNAL FISCAL - MIRAFLORES	11	22	DESHUMEDECEDOR PARA AMBIENTE TIPO COMERCIAL	112228220040	8/04/2014	Bueno	ACTIVO
29269	TRIBUNAL FISCAL - MIRAFLORES	11	22	DESHUMEDECEDOR	112227470008	3/10/2019	Bueno	ACTIVO
29270	TRIBUNAL FISCAL - MIRAFLORES	11	22	DESHUMEDECEDOR	112227470010	3/10/2019	Bueno	ACTIVO
29271	TRIBUNAL FISCAL - MIRAFLORES	11	22	DESHUMEDECEDOR	112227470013	3/10/2019	Bueno	ACTIVO
29272	TRIBUNAL FISCAL - MIRAFLORES	11	22	DESHUMEDECEDOR	112227470012	3/10/2019	Bueno	ACTIVO
29273	TRIBUNAL FISCAL - MIRAFLORES	11	22	REFRIGERADORA ELECTRICA DOMESTICA	112263860048	19/04/2007	Regular	ACTIVO
29274	TRIBUNAL FISCAL - MIRAFLORES	11	22	REFRIGERADORA ELECTRICA DOMESTICA	112263860121	25/06/2015	Bueno	ACTIVO
29275	TRIBUNAL FISCAL - MIRAFLORES	11	22	VENTILADOR ELECTRICO TIPO COLUMNA O TORRE	112291580909	14/12/2017	Bueno	ACTIVO
29276	TRIBUNAL FISCAL - MIRAFLORES	25	22	SECADORA DE MANOS	252285360107	10/12/2014	Bueno	ACTIVO
29277	TRIBUNAL FISCAL - MIRAFLORES	25	22	SECADORA DE MANOS	252285360108	10/12/2014	Bueno	ACTIVO
29278	TRIBUNAL FISCAL - MIRAFLORES	25	22	SECADORA DE MANOS	252285360060	24/12/2009	Regular	ACTIVO
29279	TRIBUNAL FISCAL - MIRAFLORES	25	22	SECADORA DE MANOS	252285360064	24/12/2009	Bueno	ACTIVO
29280	TRIBUNAL FISCAL - MIRAFLORES	25	22	SECADORA DE MANOS	252285360073	24/12/2009	Regular	ACTIVO
29281	TRIBUNAL FISCAL - MIRAFLORES	25	22	SECADORA DE MANOS	252285360059	24/12/2009	Regular	ACTIVO
29282	TRIBUNAL FISCAL - MIRAFLORES	25	22	SECADORA DE MANOS	252285360106	5/09/2014	Bueno	ACTIVO
29283	TRIBUNAL FISCAL - MIRAFLORES	25	22	SECADORA DE MANOS	252285360065	24/12/2009	Bueno	ACTIVO
29284	TRIBUNAL FISCAL - MIRAFLORES	32	22	HORNO MICROONDAS	322260610191	7/12/2018	Bueno	ACTIVO
29285	TRIBUNAL FISCAL - MIRAFLORES	32	22	HORNO MICROONDAS	322260610192	7/12/2018	Bueno	ACTIVO
29286	TRIBUNAL FISCAL - MIRAFLORES	32	22	HORNO MICROONDAS	322260610189	7/12/2018	Bueno	ACTIVO
29287	TRIBUNAL FISCAL - MIRAFLORES	32	22	HORNO MICROONDAS	322260610190	7/12/2018	Bueno	ACTIVO
29288	TRIBUNAL FISCAL - MIRAFLORES	32	22	HORNO MICROONDAS	322260610194	7/12/2018	Bueno	ACTIVO
29289	TRIBUNAL FISCAL - MIRAFLORES	32	22	TERMO HERVIDOR ELECTRICO	322292280002	27/08/2010	Regular	ACTIVO
29290	TRIBUNAL FISCAL - MIRAFLORES	32	22	CAFETERA ELECTRICA	322207570100	11/06/2015	Bueno	ACTIVO
29291	TRIBUNAL FISCAL - MIRAFLORES	32	22	CAFETERA ELECTRICA	322207570123	25/05/2016	Bueno	ACTIVO
29292	TRIBUNAL FISCAL - MIRAFLORES	32	22	HORNO MICROONDAS	322260610141	25/06/2015	Bueno	ACTIVO
29293	TRIBUNAL FISCAL - MIRAFLORES	32	22	CAFETERA ELECTRICA	322207570099	11/06/2015	Bueno	ACTIVO
29294	TRIBUNAL FISCAL - MIRAFLORES	32	22	CAFETERA ELECTRICA	322207570124	25/05/2016	Bueno	ACTIVO
29295	TRIBUNAL FISCAL - MIRAFLORES	32	22	HERVIDOR ELECTRICO	322250000128	11/06/2015	Bueno	ACTIVO
29296	TRIBUNAL FISCAL - MIRAFLORES	32	22	HORNO MICROONDAS	322260610142	25/06/2015	Bueno	ACTIVO
29297	TRIBUNAL FISCAL - MIRAFLORES	32	64	REPOSTERO DE MADERA	326483000033	31/12/1997	Regular	ACTIVO
29298	TRIBUNAL FISCAL - MIRAFLORES	46	22	TABLERO DE CONTROL	462290890049	9/06/2022	Bueno	ACTIVO
29299	TRIBUNAL FISCAL - MIRAFLORES	46	22	TABLERO DE CONTROL	462290890050	9/06/2022	Bueno	ACTIVO
29300	TRIBUNAL FISCAL - MIRAFLORES	46	22	TABLERO DE CONTROL	462290890051	9/06/2022	Bueno	ACTIVO
29301	TRIBUNAL FISCAL - MIRAFLORES	46	22	EQUIPO DE ILUMINACION DE EMERGENCIA	462247850060	6/11/2003	Regular	ACTIVO
29302	TRIBUNAL FISCAL - MIRAFLORES	46	22	EQUIPO DE ILUMINACION DE EMERGENCIA	462247850063	6/11/2003	Regular	ACTIVO
29303	TRIBUNAL FISCAL - MIRAFLORES	46	22	EQUIPO DE ILUMINACION DE EMERGENCIA	462247850064	6/11/2003	Regular	ACTIVO
29304	TRIBUNAL FISCAL - MIRAFLORES	46	22	EQUIPO DE ILUMINACION DE EMERGENCIA	462247850227	25/11/2011	Bueno	ACTIVO
29305	TRIBUNAL FISCAL - MIRAFLORES	46	22	EQUIPO DE ILUMINACION DE EMERGENCIA	462247850016	20/10/1995	Regular	ACTIVO
29306	TRIBUNAL FISCAL - MIRAFLORES	46	22	EQUIPO DE ILUMINACION DE EMERGENCIA	462247850174	15/11/2011	Regular	ACTIVO
29307	TRIBUNAL FISCAL - MIRAFLORES	46	22	EQUIPO DE ILUMINACION DE EMERGENCIA	462247850061	6/11/2003	Regular	ACTIVO
29308	TRIBUNAL FISCAL - MIRAFLORES	46	22	EQUIPO DE ILUMINACION DE EMERGENCIA	462247850191	15/11/2011	Bueno	ACTIVO
29309	TRIBUNAL FISCAL - MIRAFLORES	46	22	EQUIPO DE ILUMINACION DE EMERGENCIA	462247850255	19/12/2012	Bueno	ACTIVO
29310	TRIBUNAL FISCAL - MIRAFLORES	46	22	ESTABILIZADOR	462252150944	29/12/2009	Regular	ACTIVO
29311	TRIBUNAL FISCAL - MIRAFLORES	46	22	EQUIPO DE ILUMINACION DE EMERGENCIA	462247850241	19/12/2012	Bueno	ACTIVO
29312	TRIBUNAL FISCAL - MIRAFLORES	53	22	SIRENA MOVIL (MAYOR A 1/4 UIT)	532295690004	6/07/2006	Bueno	ACTIVO
29313	TRIBUNAL FISCAL - MIRAFLORES	53	22	SIRENA MOVIL (MAYOR A 1/4 UIT)	532295690003	6/07/2006	Regular	ACTIVO
29314	TRIBUNAL FISCAL - MIRAFLORES	53	22	PERFORADOR MANUAL	532290990055	15/04/2008	Regular	ACTIVO
29315	TRIBUNAL FISCAL - MIRAFLORES	53	64	COCHE METALICO PARA TRANSPORTE EN GENERAL	536434770006	14/07/1995	Regular	ACTIVO
29316	TRIBUNAL FISCAL - MIRAFLORES	53	64	COCHE METALICO PARA TRANSPORTE EN GENERAL	536434770012	2/01/2006	Regular	ACTIVO
29317	TRIBUNAL FISCAL - MIRAFLORES	60	22	BALANZA ELECTRONICA	602207850002	30/01/2004	Regular	ACTIVO
29318	TRIBUNAL FISCAL - MIRAFLORES	60	22	TERMOHIGROMETRO	602292150001	23/06/2013	Bueno	ACTIVO
29319	TRIBUNAL FISCAL - MIRAFLORES	60	22	TERMOHIGROMETRO	602292150002	23/06/2013	Bueno	ACTIVO
29320	TRIBUNAL FISCAL - MIRAFLORES	67	22	EQUIPO ORDENADOR DE TURNO ELECTRONICO	672253560007	16/10/2019	Bueno	ACTIVO
29321	TRIBUNAL FISCAL - MIRAFLORES	67	22	ESCALERA TELESCOPICA	672254010002	18/02/2014	Regular	ACTIVO
29322	TRIBUNAL FISCAL - MIRAFLORES	67	22	ESCALERA TELESCOPICA	672254010003	18/02/2014	Bueno	ACTIVO
29323	TRIBUNAL FISCAL - MIRAFLORES	67	22	ESCALERA TELESCOPICA	672254010004	18/02/2014	Bueno	ACTIVO
29324	TRIBUNAL FISCAL - MIRAFLORES	67	22	ELECTROBOMBA	672235280014	7/01/1996	Regular	ACTIVO
29325	TRIBUNAL FISCAL - MIRAFLORES	67	22	TALADRO ELECTRICO PORTATIL	672295930005	27/03/2012	Bueno	ACTIVO
29326	TRIBUNAL FISCAL - MIRAFLORES	67	36	TANQUE HIDRONEUMATICO	673678200001	10/06/2016	Bueno	ACTIVO
29327	TRIBUNAL FISCAL - MIRAFLORES	67	64	RACK PARA RADIO, TV, LUCES Y TELECINE	676457820221	3/06/2019	Bueno	ACTIVO
29328	TRIBUNAL FISCAL - MIRAFLORES	67	64	RACK (OTROS)	676454340103	13/09/2010	Regular	ACTIVO
29329	TRIBUNAL FISCAL - MIRAFLORES	67	64	RACK PARA RADIO, TV, LUCES Y TELECINE	676457820158	5/12/2014	Bueno	ACTIVO
29330	TRIBUNAL FISCAL - MIRAFLORES	67	64	RACK (OTROS)	676454340095	3/06/2008	Regular	ACTIVO
29331	TRIBUNAL FISCAL - MIRAFLORES	67	64	RACK PARA RADIO, TV, LUCES Y TELECINE	676457820206	27/12/2017	Bueno	ACTIVO
29332	TRIBUNAL FISCAL - MIRAFLORES	67	64	RACK (OTROS)	676454340056	19/04/2004	Regular	ACTIVO
29333	TRIBUNAL FISCAL - MIRAFLORES	67	64	RACK (OTROS)	676454340111	1/02/2012	Regular	ACTIVO
29334	TRIBUNAL FISCAL - MIRAFLORES	67	64	RACK (OTROS)	676454340104	26/08/2010	Bueno	ACTIVO
29335	TRIBUNAL FISCAL - MIRAFLORES	67	64	RACK PARA RADIO, TV, LUCES Y TELECINE	676457820157	5/12/2014	Bueno	ACTIVO
29336	TRIBUNAL FISCAL - MIRAFLORES	74	08	MONITOR LED	740880370326	26/12/2013	Regular	ACTIVO
29337	TRIBUNAL FISCAL - MIRAFLORES	74	08	TECLADO - KEYBOARD	740895005494	17/10/2014	Bueno	ACTIVO
29338	TRIBUNAL FISCAL - MIRAFLORES	74	08	MONITOR LED	740880370653	17/10/2014	Bueno	ACTIVO
29339	TRIBUNAL FISCAL - MIRAFLORES	74	08	TECLADO - KEYBOARD	740895005527	17/10/2014	Bueno	ACTIVO
29340	TRIBUNAL FISCAL - MIRAFLORES	74	08	UNIDAD CENTRAL DE PROCESO - CPU	740899504801	17/10/2014	Bueno	ACTIVO
29341	TRIBUNAL FISCAL - MIRAFLORES	74	08	MONITOR LED	740880370051	12/07/2013	Bueno	ACTIVO
29342	TRIBUNAL FISCAL - MIRAFLORES	74	08	TABLETA PAD	740894930078	14/05/2018	Bueno	ACTIVO
29343	TRIBUNAL FISCAL - MIRAFLORES	74	08	TECLADO - KEYBOARD	740895005364	3/03/2014	Bueno	ACTIVO
29344	TRIBUNAL FISCAL - MIRAFLORES	74	08	UNIDAD CENTRAL DE PROCESO - CPU	740899504440	5/07/2013	Bueno	ACTIVO
29345	TRIBUNAL FISCAL - MIRAFLORES	74	08	IMPRESORA LASER	740841000689	23/11/2015	Bueno	ACTIVO
29346	TRIBUNAL FISCAL - MIRAFLORES	74	08	MONITOR LED	740880370305	26/12/2013	Bueno	ACTIVO
29347	TRIBUNAL FISCAL - MIRAFLORES	74	08	MONITOR LED	740880370606	17/10/2014	Bueno	ACTIVO
29348	TRIBUNAL FISCAL - MIRAFLORES	74	08	MONITOR LED	740880370732	17/10/2014	Bueno	ACTIVO
29349	TRIBUNAL FISCAL - MIRAFLORES	74	08	MONITOR LED	740880371347	17/10/2014	Regular	ACTIVO
29350	TRIBUNAL FISCAL - MIRAFLORES	74	08	MONITOR LED	740880372665	25/02/2020	Bueno	ACTIVO
29351	TRIBUNAL FISCAL - MIRAFLORES	74	08	MONITOR LED	740880372862	25/02/2020	Bueno	ACTIVO
29352	TRIBUNAL FISCAL - MIRAFLORES	74	08	MONITOR LED	740880373179	11/09/2020	Bueno	ACTIVO
29353	TRIBUNAL FISCAL - MIRAFLORES	74	08	MONITOR LED	740880373202	11/09/2020	Bueno	ACTIVO
29354	TRIBUNAL FISCAL - MIRAFLORES	74	08	MONITOR LED	740880373228	11/09/2020	Bueno	ACTIVO

N°	Nombre del Local	Grupo [1]	Clase [2]	Denominación (Del SINABIP)	Código Patrimonial (Númerico)	Fechas de Adquisición	Estado [3]	Condición [4]
29355	TRIBUNAL FISCAL - MIRAFLORES	74	08	MONITOR LED	740880373450	11/09/2020	Bueno	ACTIVO
29356	TRIBUNAL FISCAL - MIRAFLORES	74	08	MONITOR LED	740880373715	5/07/2022	Bueno	ACTIVO
29357	TRIBUNAL FISCAL - MIRAFLORES	74	08	MONITOR PLANO	740881871404	27/03/2013	Bueno	ACTIVO
29358	TRIBUNAL FISCAL - MIRAFLORES	74	08	MONITOR PLANO	740881871646	27/03/2013	Bueno	ACTIVO
29359	TRIBUNAL FISCAL - MIRAFLORES	74	08	TECLADO - KEYBOARD	740895004517	27/03/2013	Bueno	ACTIVO
29360	TRIBUNAL FISCAL - MIRAFLORES	74	08	TECLADO - KEYBOARD	740895005214	26/12/2013	Bueno	ACTIVO
29361	TRIBUNAL FISCAL - MIRAFLORES	74	08	TECLADO - KEYBOARD	740895005530	17/10/2014	Bueno	ACTIVO
29362	TRIBUNAL FISCAL - MIRAFLORES	74	08	TECLADO - KEYBOARD	740895005567	17/10/2014	Bueno	ACTIVO
29363	TRIBUNAL FISCAL - MIRAFLORES	74	08	TECLADO - KEYBOARD	740895005616	17/10/2014	Bueno	ACTIVO
29364	TRIBUNAL FISCAL - MIRAFLORES	74	08	TECLADO - KEYBOARD	740895007331	29/07/2020	Bueno	ACTIVO
29365	TRIBUNAL FISCAL - MIRAFLORES	74	08	TECLADO - KEYBOARD	740895007457	29/07/2020	Bueno	ACTIVO
29366	TRIBUNAL FISCAL - MIRAFLORES	74	08	TECLADO - KEYBOARD	740895007905	17/09/2020	Bueno	ACTIVO
29367	TRIBUNAL FISCAL - MIRAFLORES	74	08	TECLADO - KEYBOARD	740895008344	17/09/2020	Bueno	ACTIVO
29368	TRIBUNAL FISCAL - MIRAFLORES	74	08	TECLADO - KEYBOARD	740895008371	17/09/2020	Bueno	ACTIVO
29369	TRIBUNAL FISCAL - MIRAFLORES	74	08	UNIDAD CENTRAL DE PROCESO - CPU	740899503893	27/03/2013	Bueno	ACTIVO
29370	TRIBUNAL FISCAL - MIRAFLORES	74	08	UNIDAD CENTRAL DE PROCESO - CPU	740899504576	26/12/2013	Bueno	ACTIVO
29371	TRIBUNAL FISCAL - MIRAFLORES	74	08	UNIDAD CENTRAL DE PROCESO - CPU	740899504802	17/10/2014	Bueno	ACTIVO
29372	TRIBUNAL FISCAL - MIRAFLORES	74	08	UNIDAD CENTRAL DE PROCESO - CPU	740899504924	17/10/2014	Bueno	ACTIVO
29373	TRIBUNAL FISCAL - MIRAFLORES	74	08	UNIDAD CENTRAL DE PROCESO - CPU	740899504971	17/10/2014	Bueno	ACTIVO
29374	TRIBUNAL FISCAL - MIRAFLORES	74	08	UNIDAD CENTRAL DE PROCESO - CPU	740899505902	14/08/2015	Bueno	ACTIVO
29375	TRIBUNAL FISCAL - MIRAFLORES	74	08	UNIDAD CENTRAL DE PROCESO - CPU	740899506387	16/07/2019	Bueno	ACTIVO
29376	TRIBUNAL FISCAL - MIRAFLORES	74	08	UNIDAD CENTRAL DE PROCESO - CPU	740899506629	29/07/2020	Bueno	ACTIVO
29377	TRIBUNAL FISCAL - MIRAFLORES	74	08	UNIDAD CENTRAL DE PROCESO - CPU	740899506755	29/07/2020	Bueno	ACTIVO
29378	TRIBUNAL FISCAL - MIRAFLORES	74	08	UNIDAD CENTRAL DE PROCESO - CPU	740899507203	17/09/2020	Bueno	ACTIVO
29379	TRIBUNAL FISCAL - MIRAFLORES	74	08	UNIDAD CENTRAL DE PROCESO - CPU	740899507642	17/09/2020	Bueno	ACTIVO
29380	TRIBUNAL FISCAL - MIRAFLORES	74	08	UNIDAD CENTRAL DE PROCESO - CPU	740899507645	17/09/2020	Bueno	ACTIVO
29381	TRIBUNAL FISCAL - MIRAFLORES	74	08	UNIDAD CENTRAL DE PROCESO - CPU	740899507669	17/09/2020	Bueno	ACTIVO
29382	TRIBUNAL FISCAL - MIRAFLORES	74	08	MONITOR LED	740880370309	26/12/2013	Bueno	ACTIVO
29383	TRIBUNAL FISCAL - MIRAFLORES	74	08	MONITOR LED	740880371199	17/10/2014	Regular	ACTIVO
29384	TRIBUNAL FISCAL - MIRAFLORES	74	08	MONITOR LED	740880371231	17/10/2014	Bueno	ACTIVO
29385	TRIBUNAL FISCAL - MIRAFLORES	74	08	MONITOR LED	740880371250	17/10/2014	Bueno	ACTIVO
29386	TRIBUNAL FISCAL - MIRAFLORES	74	08	MONITOR LED	740880371729	14/08/2015	Bueno	ACTIVO
29387	TRIBUNAL FISCAL - MIRAFLORES	74	08	MONITOR LED	740880372433	25/02/2020	Bueno	ACTIVO
29388	TRIBUNAL FISCAL - MIRAFLORES	74	08	MONITOR LED	740880373040	11/09/2020	Bueno	ACTIVO
29389	TRIBUNAL FISCAL - MIRAFLORES	74	08	MONITOR LED	740880373059	11/09/2020	Bueno	ACTIVO
29390	TRIBUNAL FISCAL - MIRAFLORES	74	08	MONITOR LED	740880373194	11/09/2020	Bueno	ACTIVO
29391	TRIBUNAL FISCAL - MIRAFLORES	74	08	TECLADO - KEYBOARD	740895005226	26/12/2013	Bueno	ACTIVO
29392	TRIBUNAL FISCAL - MIRAFLORES	74	08	TECLADO - KEYBOARD	740895005477	17/10/2014	Bueno	ACTIVO
29393	TRIBUNAL FISCAL - MIRAFLORES	74	08	TECLADO - KEYBOARD	740895005489	17/10/2014	Bueno	ACTIVO
29394	TRIBUNAL FISCAL - MIRAFLORES	74	08	TECLADO - KEYBOARD	740895005634	17/10/2014	Bueno	ACTIVO
29395	TRIBUNAL FISCAL - MIRAFLORES	74	08	TECLADO - KEYBOARD	740895005671	17/10/2014	Bueno	ACTIVO
29396	TRIBUNAL FISCAL - MIRAFLORES	74	08	TECLADO - KEYBOARD	740895007363	29/07/2020	Bueno	ACTIVO
29397	TRIBUNAL FISCAL - MIRAFLORES	74	08	TECLADO - KEYBOARD	740895007884	17/09/2020	Bueno	ACTIVO
29398	TRIBUNAL FISCAL - MIRAFLORES	74	08	TECLADO - KEYBOARD	740895007969	17/09/2020	Bueno	ACTIVO
29399	TRIBUNAL FISCAL - MIRAFLORES	74	08	TECLADO - KEYBOARD	740895008466	17/09/2020	Bueno	ACTIVO
29400	TRIBUNAL FISCAL - MIRAFLORES	74	08	UNIDAD CENTRAL DE PROCESO - CPU	740899504824	17/10/2014	Bueno	ACTIVO
29401	TRIBUNAL FISCAL - MIRAFLORES	74	08	UNIDAD CENTRAL DE PROCESO - CPU	740899504942	17/10/2014	Bueno	ACTIVO
29402	TRIBUNAL FISCAL - MIRAFLORES	74	08	UNIDAD CENTRAL DE PROCESO - CPU	740899504953	17/10/2014	Bueno	ACTIVO
29403	TRIBUNAL FISCAL - MIRAFLORES	74	08	UNIDAD CENTRAL DE PROCESO - CPU	740899504954	17/10/2014	Bueno	ACTIVO
29404	TRIBUNAL FISCAL - MIRAFLORES	74	08	UNIDAD CENTRAL DE PROCESO - CPU	740899505890	14/08/2015	Bueno	ACTIVO
29405	TRIBUNAL FISCAL - MIRAFLORES	74	08	UNIDAD CENTRAL DE PROCESO - CPU	740899506661	29/07/2020	Bueno	ACTIVO
29406	TRIBUNAL FISCAL - MIRAFLORES	74	08	UNIDAD CENTRAL DE PROCESO - CPU	740899507182	17/09/2020	Bueno	ACTIVO
29407	TRIBUNAL FISCAL - MIRAFLORES	74	08	UNIDAD CENTRAL DE PROCESO - CPU	740899507267	17/09/2020	Bueno	ACTIVO
29408	TRIBUNAL FISCAL - MIRAFLORES	74	08	UNIDAD CENTRAL DE PROCESO - CPU	740899507764	17/09/2020	Bueno	ACTIVO
29409	TRIBUNAL FISCAL - MIRAFLORES	74	08	MONITOR LED	740880371183	17/10/2014	Bueno	ACTIVO
29410	TRIBUNAL FISCAL - MIRAFLORES	74	08	MONITOR LED	740880371214	17/10/2014	Bueno	ACTIVO
29411	TRIBUNAL FISCAL - MIRAFLORES	74	08	TECLADO - KEYBOARD	740895004540	27/03/2013	Bueno	ACTIVO
29412	TRIBUNAL FISCAL - MIRAFLORES	74	08	TECLADO - KEYBOARD	740895005632	17/10/2014	Bueno	ACTIVO
29413	TRIBUNAL FISCAL - MIRAFLORES	74	08	UNIDAD CENTRAL DE PROCESO - CPU	740899504940	17/10/2014	Bueno	ACTIVO
29414	TRIBUNAL FISCAL - MIRAFLORES	74	08	UNIDAD CENTRAL DE PROCESO - CPU	740899504967	17/10/2014	Bueno	ACTIVO
29415	TRIBUNAL FISCAL - MIRAFLORES	74	08	MONITOR LED	740880370534	17/10/2014	Bueno	ACTIVO
29416	TRIBUNAL FISCAL - MIRAFLORES	74	08	MONITOR LED	740880370941	17/10/2014	Bueno	ACTIVO
29417	TRIBUNAL FISCAL - MIRAFLORES	74	08	MONITOR LED	740880371240	17/10/2014	Bueno	ACTIVO
29418	TRIBUNAL FISCAL - MIRAFLORES	74	08	MONITOR PLANO	740881871403	27/03/2013	Bueno	ACTIVO
29419	TRIBUNAL FISCAL - MIRAFLORES	74	08	MONITOR PLANO	740881871798	26/05/2016	Bueno	ACTIVO
29420	TRIBUNAL FISCAL - MIRAFLORES	74	08	TECLADO - KEYBOARD	740895004505	27/03/2013	Bueno	ACTIVO
29421	TRIBUNAL FISCAL - MIRAFLORES	74	08	TECLADO - KEYBOARD	740895005512	17/10/2014	Bueno	ACTIVO
29422	TRIBUNAL FISCAL - MIRAFLORES	74	08	TECLADO - KEYBOARD	740895005599	17/10/2014	Bueno	ACTIVO
29423	TRIBUNAL FISCAL - MIRAFLORES	74	08	TECLADO - KEYBOARD	740895005617	17/10/2014	Bueno	ACTIVO
29424	TRIBUNAL FISCAL - MIRAFLORES	74	08	TECLADO - KEYBOARD	740895005628	17/10/2014	Bueno	ACTIVO
29425	TRIBUNAL FISCAL - MIRAFLORES	74	08	TECLADO - KEYBOARD	740895005700	17/10/2014	Bueno	ACTIVO
29426	TRIBUNAL FISCAL - MIRAFLORES	74	08	TECLADO - KEYBOARD	740895005980	17/10/2014	Bueno	ACTIVO
29427	TRIBUNAL FISCAL - MIRAFLORES	74	08	TECLADO - KEYBOARD	740895006677	14/08/2015	Bueno	ACTIVO
29428	TRIBUNAL FISCAL - MIRAFLORES	74	08	UNIDAD CENTRAL DE PROCESO - CPU	740899504203	12/07/2013	Bueno	ACTIVO
29429	TRIBUNAL FISCAL - MIRAFLORES	74	08	UNIDAD CENTRAL DE PROCESO - CPU	740899504820	17/10/2014	Bueno	ACTIVO
29430	TRIBUNAL FISCAL - MIRAFLORES	74	08	UNIDAD CENTRAL DE PROCESO - CPU	740899504907	17/10/2014	Bueno	ACTIVO
29431	TRIBUNAL FISCAL - MIRAFLORES	74	08	UNIDAD CENTRAL DE PROCESO - CPU	740899504925	17/10/2014	Bueno	ACTIVO
29432	TRIBUNAL FISCAL - MIRAFLORES	74	08	UNIDAD CENTRAL DE PROCESO - CPU	740899504936	17/10/2014	Bueno	ACTIVO
29433	TRIBUNAL FISCAL - MIRAFLORES	74	08	UNIDAD CENTRAL DE PROCESO - CPU	740899505396	17/10/2014	Bueno	ACTIVO
29434	TRIBUNAL FISCAL - MIRAFLORES	74	08	MONITOR LED	740880370703	17/10/2014	Bueno	ACTIVO
29435	TRIBUNAL FISCAL - MIRAFLORES	74	08	MONITOR LED	740880371723	14/08/2015	Regular	ACTIVO
29436	TRIBUNAL FISCAL - MIRAFLORES	74	08	TECLADO - KEYBOARD	740895005406	22/07/2014	Bueno	ACTIVO
29437	TRIBUNAL FISCAL - MIRAFLORES	74	08	TECLADO - KEYBOARD	740895005411	22/07/2014	Bueno	ACTIVO
29438	TRIBUNAL FISCAL - MIRAFLORES	74	08	TECLADO - KEYBOARD	740895006088	17/10/2014	Bueno	ACTIVO
29439	TRIBUNAL FISCAL - MIRAFLORES	74	08	TECLADO - KEYBOARD	740895006581	14/08/2015	Bueno	ACTIVO
29440	TRIBUNAL FISCAL - MIRAFLORES	74	08	IMPRESORA LASER	740841000610	4/12/2013	Bueno	ACTIVO
29441	TRIBUNAL FISCAL - MIRAFLORES	74	08	MONITOR LED	740880370635	17/10/2014	Bueno	ACTIVO
29442	TRIBUNAL FISCAL - MIRAFLORES	74	08	MONITOR LED	740880370649	17/10/2014	Bueno	ACTIVO
29443	TRIBUNAL FISCAL - MIRAFLORES	74	08	MONITOR LED	740880370749	17/10/2014	Bueno	ACTIVO
29444	TRIBUNAL FISCAL - MIRAFLORES	74	08	MONITOR LED	740880371264	17/10/2014	Bueno	ACTIVO
29445	TRIBUNAL FISCAL - MIRAFLORES	74	08	MONITOR LED	740880371742	14/08/2015	Bueno	ACTIVO

N°	Nombre del Local	Grupo [1]	Clase [2]	Denominación (Del SINABIP)	Código Patrimonial (Númerico)	Fechas de Adquisición	Estado [3]	Condición [4]
29446	TRIBUNAL FISCAL - MIRAFLORES	74	08	MONITOR LED	740880371744	14/08/2015	Bueno	ACTIVO
29447	TRIBUNAL FISCAL - MIRAFLORES	74	08	MONITOR LED	740880372014	6/08/2019	Bueno	ACTIVO
29448	TRIBUNAL FISCAL - MIRAFLORES	74	08	MONITOR LED	740880372426	25/02/2020	Bueno	ACTIVO
29449	TRIBUNAL FISCAL - MIRAFLORES	74	08	MONITOR LED	740880372550	25/02/2020	Bueno	ACTIVO
29450	TRIBUNAL FISCAL - MIRAFLORES	74	08	MONITOR LED	740880372989	11/09/2020	Bueno	ACTIVO
29451	TRIBUNAL FISCAL - MIRAFLORES	74	08	MONITOR LED	740880373193	11/09/2020	Bueno	ACTIVO
29452	TRIBUNAL FISCAL - MIRAFLORES	74	08	MONITOR LED	740880373353	11/09/2020	Bueno	ACTIVO
29453	TRIBUNAL FISCAL - MIRAFLORES	74	08	MONITOR LED	740880373414	11/09/2020	Bueno	ACTIVO
29454	TRIBUNAL FISCAL - MIRAFLORES	74	08	MONITOR LED	740880373487	11/09/2020	Bueno	ACTIVO
29455	TRIBUNAL FISCAL - MIRAFLORES	74	08	MONITOR PLANO	740881871412	27/03/2013	Bueno	ACTIVO
29456	TRIBUNAL FISCAL - MIRAFLORES	74	08	MONITOR PLANO	740881871637	27/03/2013	Bueno	ACTIVO
29457	TRIBUNAL FISCAL - MIRAFLORES	74	08	TECLADO - KEYBOARD	740895004567	27/03/2013	Bueno	ACTIVO
29458	TRIBUNAL FISCAL - MIRAFLORES	74	08	TECLADO - KEYBOARD	740895005482	17/10/2014	Bueno	ACTIVO
29459	TRIBUNAL FISCAL - MIRAFLORES	74	08	TECLADO - KEYBOARD	740895005522	17/10/2014	Bueno	ACTIVO
29460	TRIBUNAL FISCAL - MIRAFLORES	74	08	TECLADO - KEYBOARD	740895005532	17/10/2014	Bueno	ACTIVO
29461	TRIBUNAL FISCAL - MIRAFLORES	74	08	TECLADO - KEYBOARD	740895005640	17/10/2014	Bueno	ACTIVO
29462	TRIBUNAL FISCAL - MIRAFLORES	74	08	TECLADO - KEYBOARD	740895006594	14/08/2015	Bueno	ACTIVO
29463	TRIBUNAL FISCAL - MIRAFLORES	74	08	TECLADO - KEYBOARD	740895006666	14/08/2015	Bueno	ACTIVO
29464	TRIBUNAL FISCAL - MIRAFLORES	74	08	TECLADO - KEYBOARD	740895006675	14/08/2015	Bueno	ACTIVO
29465	TRIBUNAL FISCAL - MIRAFLORES	74	08	TECLADO - KEYBOARD	740895007065	16/07/2019	Bueno	ACTIVO
29466	TRIBUNAL FISCAL - MIRAFLORES	74	08	TECLADO - KEYBOARD	740895007348	29/07/2020	Bueno	ACTIVO
29467	TRIBUNAL FISCAL - MIRAFLORES	74	08	TECLADO - KEYBOARD	740895007369	29/07/2020	Bueno	ACTIVO
29468	TRIBUNAL FISCAL - MIRAFLORES	74	08	TECLADO - KEYBOARD	740895007983	17/09/2020	Bueno	ACTIVO
29469	TRIBUNAL FISCAL - MIRAFLORES	74	08	TECLADO - KEYBOARD	740895007994	17/09/2020	Bueno	ACTIVO
29470	TRIBUNAL FISCAL - MIRAFLORES	74	08	TECLADO - KEYBOARD	740895008304	17/09/2020	Bueno	ACTIVO
29471	TRIBUNAL FISCAL - MIRAFLORES	74	08	TECLADO - KEYBOARD	740895008346	17/09/2020	Bueno	ACTIVO
29472	TRIBUNAL FISCAL - MIRAFLORES	74	08	TECLADO - KEYBOARD	740895008470	17/09/2020	Bueno	ACTIVO
29473	TRIBUNAL FISCAL - MIRAFLORES	74	08	UNIDAD CENTRAL DE PROCESO - CPU	740899503838	27/03/2013	Bueno	ACTIVO
29474	TRIBUNAL FISCAL - MIRAFLORES	74	08	UNIDAD CENTRAL DE PROCESO - CPU	740899503898	27/03/2013	Bueno	ACTIVO
29475	TRIBUNAL FISCAL - MIRAFLORES	74	08	UNIDAD CENTRAL DE PROCESO - CPU	740899504790	17/10/2014	Bueno	ACTIVO
29476	TRIBUNAL FISCAL - MIRAFLORES	74	08	UNIDAD CENTRAL DE PROCESO - CPU	740899504830	17/10/2014	Bueno	ACTIVO
29477	TRIBUNAL FISCAL - MIRAFLORES	74	08	UNIDAD CENTRAL DE PROCESO - CPU	740899504948	17/10/2014	Bueno	ACTIVO
29478	TRIBUNAL FISCAL - MIRAFLORES	74	08	UNIDAD CENTRAL DE PROCESO - CPU	740899505896	14/08/2015	Bueno	ACTIVO
29479	TRIBUNAL FISCAL - MIRAFLORES	74	08	UNIDAD CENTRAL DE PROCESO - CPU	740899505965	14/08/2015	Bueno	ACTIVO
29480	TRIBUNAL FISCAL - MIRAFLORES	74	08	UNIDAD CENTRAL DE PROCESO - CPU	740899505974	14/08/2015	Bueno	ACTIVO
29481	TRIBUNAL FISCAL - MIRAFLORES	74	08	UNIDAD CENTRAL DE PROCESO - CPU	740899506360	16/07/2019	Bueno	ACTIVO
29482	TRIBUNAL FISCAL - MIRAFLORES	74	08	UNIDAD CENTRAL DE PROCESO - CPU	740899506646	29/07/2020	Bueno	ACTIVO
29483	TRIBUNAL FISCAL - MIRAFLORES	74	08	UNIDAD CENTRAL DE PROCESO - CPU	740899506667	29/07/2020	Bueno	ACTIVO
29484	TRIBUNAL FISCAL - MIRAFLORES	74	08	UNIDAD CENTRAL DE PROCESO - CPU	740899507281	17/09/2020	Bueno	ACTIVO
29485	TRIBUNAL FISCAL - MIRAFLORES	74	08	UNIDAD CENTRAL DE PROCESO - CPU	740899507292	17/09/2020	Bueno	ACTIVO
29486	TRIBUNAL FISCAL - MIRAFLORES	74	08	UNIDAD CENTRAL DE PROCESO - CPU	740899507602	17/09/2020	Bueno	ACTIVO
29487	TRIBUNAL FISCAL - MIRAFLORES	74	08	UNIDAD CENTRAL DE PROCESO - CPU	740899507644	17/09/2020	Bueno	ACTIVO
29488	TRIBUNAL FISCAL - MIRAFLORES	74	08	UNIDAD CENTRAL DE PROCESO - CPU	740899507768	17/09/2020	Bueno	ACTIVO
29489	TRIBUNAL FISCAL - MIRAFLORES	74	08	MONITOR LED	740880370666	17/10/2014	Bueno	ACTIVO
29490	TRIBUNAL FISCAL - MIRAFLORES	74	08	MONITOR LED	740880371666	14/08/2015	Bueno	ACTIVO
29491	TRIBUNAL FISCAL - MIRAFLORES	74	08	MONITOR LED	740880371708	14/08/2015	Bueno	ACTIVO
29492	TRIBUNAL FISCAL - MIRAFLORES	74	08	MONITOR LED	740880371762	14/08/2015	Bueno	ACTIVO
29493	TRIBUNAL FISCAL - MIRAFLORES	74	08	MONITOR LED	740880373113	11/09/2020	Bueno	ACTIVO
29494	TRIBUNAL FISCAL - MIRAFLORES	74	08	TECLADO - KEYBOARD	740895005476	17/10/2014	Bueno	ACTIVO
29495	TRIBUNAL FISCAL - MIRAFLORES	74	08	TECLADO - KEYBOARD	740895006494	14/08/2015	Bueno	ACTIVO
29496	TRIBUNAL FISCAL - MIRAFLORES	74	08	TECLADO - KEYBOARD	740895006595	14/08/2015	Bueno	ACTIVO
29497	TRIBUNAL FISCAL - MIRAFLORES	74	08	TECLADO - KEYBOARD	740895006654	14/08/2015	Bueno	ACTIVO
29498	TRIBUNAL FISCAL - MIRAFLORES	74	08	TECLADO - KEYBOARD	740895008284	17/09/2020	Bueno	ACTIVO
29499	TRIBUNAL FISCAL - MIRAFLORES	74	08	UNIDAD CENTRAL DE PROCESO - CPU	740899504859	17/10/2014	Bueno	ACTIVO
29500	TRIBUNAL FISCAL - MIRAFLORES	74	08	UNIDAD CENTRAL DE PROCESO - CPU	740899504974	17/10/2014	Bueno	ACTIVO
29501	TRIBUNAL FISCAL - MIRAFLORES	74	08	UNIDAD CENTRAL DE PROCESO - CPU	740899505802	14/08/2015	Bueno	ACTIVO
29502	TRIBUNAL FISCAL - MIRAFLORES	74	08	UNIDAD CENTRAL DE PROCESO - CPU	740899505962	14/08/2015	Bueno	ACTIVO
29503	TRIBUNAL FISCAL - MIRAFLORES	74	08	UNIDAD CENTRAL DE PROCESO - CPU	740899507582	17/09/2020	Bueno	ACTIVO
29504	TRIBUNAL FISCAL - MIRAFLORES	74	08	MONITOR LED	740880371332	17/10/2014	Bueno	ACTIVO
29505	TRIBUNAL FISCAL - MIRAFLORES	74	08	MONITOR LED	740880371656	14/08/2015	Bueno	ACTIVO
29506	TRIBUNAL FISCAL - MIRAFLORES	74	08	MONITOR LED	740880371768	14/08/2015	Bueno	ACTIVO
29507	TRIBUNAL FISCAL - MIRAFLORES	74	08	MONITOR LED	740880371996	6/08/2019	Bueno	ACTIVO
29508	TRIBUNAL FISCAL - MIRAFLORES	74	08	MONITOR LED	740880372412	25/02/2020	Bueno	ACTIVO
29509	TRIBUNAL FISCAL - MIRAFLORES	74	08	MONITOR LED	740880373100	11/09/2020	Bueno	ACTIVO
29510	TRIBUNAL FISCAL - MIRAFLORES	74	08	TECLADO - KEYBOARD	740895006555	14/08/2015	Bueno	ACTIVO
29511	TRIBUNAL FISCAL - MIRAFLORES	74	08	TECLADO - KEYBOARD	740895006638	14/08/2015	Bueno	ACTIVO
29512	TRIBUNAL FISCAL - MIRAFLORES	74	08	TECLADO - KEYBOARD	740895006646	14/08/2015	Bueno	ACTIVO
29513	TRIBUNAL FISCAL - MIRAFLORES	74	08	TECLADO - KEYBOARD	740895007093	16/07/2019	Bueno	ACTIVO
29514	TRIBUNAL FISCAL - MIRAFLORES	74	08	TECLADO - KEYBOARD	740895007436	29/07/2020	Bueno	ACTIVO
29515	TRIBUNAL FISCAL - MIRAFLORES	74	08	TECLADO - KEYBOARD	740895007915	17/09/2020	Bueno	ACTIVO
29516	TRIBUNAL FISCAL - MIRAFLORES	74	08	UNIDAD CENTRAL DE PROCESO - CPU	740899505768	14/08/2015	Bueno	ACTIVO
29517	TRIBUNAL FISCAL - MIRAFLORES	74	08	UNIDAD CENTRAL DE PROCESO - CPU	740899505812	14/08/2015	Bueno	ACTIVO
29518	TRIBUNAL FISCAL - MIRAFLORES	74	08	UNIDAD CENTRAL DE PROCESO - CPU	740899505863	14/08/2015	Bueno	ACTIVO
29519	TRIBUNAL FISCAL - MIRAFLORES	74	08	UNIDAD CENTRAL DE PROCESO - CPU	740899506388	16/07/2019	Bueno	ACTIVO
29520	TRIBUNAL FISCAL - MIRAFLORES	74	08	UNIDAD CENTRAL DE PROCESO - CPU	740899506734	29/07/2020	Bueno	ACTIVO
29521	TRIBUNAL FISCAL - MIRAFLORES	74	08	UNIDAD CENTRAL DE PROCESO - CPU	740899507213	17/09/2020	Bueno	ACTIVO
29522	TRIBUNAL FISCAL - MIRAFLORES	74	08	CAPTURADOR DE IMAGEN - SCANNER	740800500124	14/06/2011	Regular	ACTIVO
29523	TRIBUNAL FISCAL - MIRAFLORES	74	08	CAPTURADOR DE IMAGEN - SCANNER	740800500151	3/12/2014	Bueno	ACTIVO
29524	TRIBUNAL FISCAL - MIRAFLORES	74	08	CAPTURADOR DE IMAGEN - SCANNER	740800500208	12/06/2019	Bueno	ACTIVO
29525	TRIBUNAL FISCAL - MIRAFLORES	74	08	MONITOR LED	740880370648	17/10/2014	Bueno	ACTIVO
29526	TRIBUNAL FISCAL - MIRAFLORES	74	08	MONITOR LED	740880371253	17/10/2014	Bueno	ACTIVO
29527	TRIBUNAL FISCAL - MIRAFLORES	74	08	MONITOR LED	740880371323	17/10/2014	Bueno	ACTIVO
29528	TRIBUNAL FISCAL - MIRAFLORES	74	08	MONITOR LED	740880371760	14/08/2015	Bueno	ACTIVO
29529	TRIBUNAL FISCAL - MIRAFLORES	74	08	MONITOR LED	740880372977	11/09/2020	Bueno	ACTIVO
29530	TRIBUNAL FISCAL - MIRAFLORES	74	08	MONITOR LED	740880373380	11/09/2020	Bueno	ACTIVO
29531	TRIBUNAL FISCAL - MIRAFLORES	74	08	TECLADO - KEYBOARD	740895005478	17/10/2014	Bueno	ACTIVO
29532	TRIBUNAL FISCAL - MIRAFLORES	74	08	TECLADO - KEYBOARD	740895005651	17/10/2014	Bueno	ACTIVO
29533	TRIBUNAL FISCAL - MIRAFLORES	74	08	TECLADO - KEYBOARD	740895005654	17/10/2014	Bueno	ACTIVO
29534	TRIBUNAL FISCAL - MIRAFLORES	74	08	TECLADO - KEYBOARD	740895006636	14/08/2015	Bueno	ACTIVO
29535	TRIBUNAL FISCAL - MIRAFLORES	74	08	TECLADO - KEYBOARD	740895007971	17/09/2020	Bueno	ACTIVO
29536	TRIBUNAL FISCAL - MIRAFLORES	74	08	TECLADO - KEYBOARD	740895008357	17/09/2020	Bueno	ACTIVO

N°	Nombre del Local	Grupo [1]	Clase [2]	Denominación (Del SINABIP)	Código Patrimonial (Númerico)	Fechas de Adquisición	Estado [3]	Condición [4]
29537	TRIBUNAL FISCAL - MIRAFLORES	74	08	UNIDAD CENTRAL DE PROCESO - CPU	740899504786	17/10/2014	Bueno	ACTIVO
29538	TRIBUNAL FISCAL - MIRAFLORES	74	08	UNIDAD CENTRAL DE PROCESO - CPU	740899504959	17/10/2014	Bueno	ACTIVO
29539	TRIBUNAL FISCAL - MIRAFLORES	74	08	UNIDAD CENTRAL DE PROCESO - CPU	740899504962	17/10/2014	Bueno	ACTIVO
29540	TRIBUNAL FISCAL - MIRAFLORES	74	08	UNIDAD CENTRAL DE PROCESO - CPU	740899505944	14/08/2015	Bueno	ACTIVO
29541	TRIBUNAL FISCAL - MIRAFLORES	74	08	UNIDAD CENTRAL DE PROCESO - CPU	740899507269	17/09/2020	Bueno	ACTIVO
29542	TRIBUNAL FISCAL - MIRAFLORES	74	08	UNIDAD CENTRAL DE PROCESO - CPU	740899507655	17/09/2020	Bueno	ACTIVO
29543	TRIBUNAL FISCAL - MIRAFLORES	74	08	IMPRESORA LASER	740841000683	24/03/2015	Bueno	ACTIVO
29544	TRIBUNAL FISCAL - MIRAFLORES	74	08	MONITOR LED	740880370307	26/12/2013	Bueno	ACTIVO
29545	TRIBUNAL FISCAL - MIRAFLORES	74	08	MONITOR LED	740880370362	26/12/2013	Bueno	ACTIVO
29546	TRIBUNAL FISCAL - MIRAFLORES	74	08	MONITOR LED	740880370607	17/10/2014	Bueno	ACTIVO
29547	TRIBUNAL FISCAL - MIRAFLORES	74	08	MONITOR LED	740880370614	17/10/2014	Bueno	ACTIVO
29548	TRIBUNAL FISCAL - MIRAFLORES	74	08	MONITOR LED	740880370754	17/10/2014	Bueno	ACTIVO
29549	TRIBUNAL FISCAL - MIRAFLORES	74	08	MONITOR LED	740880371288	17/10/2014	Bueno	ACTIVO
29550	TRIBUNAL FISCAL - MIRAFLORES	74	08	MONITOR LED	740880371734	14/08/2015	Bueno	ACTIVO
29551	TRIBUNAL FISCAL - MIRAFLORES	74	08	MONITOR LED	740880372011	6/08/2019	Bueno	ACTIVO
29552	TRIBUNAL FISCAL - MIRAFLORES	74	08	MONITOR LED	740880372702	25/02/2020	Bueno	ACTIVO
29553	TRIBUNAL FISCAL - MIRAFLORES	74	08	MONITOR LED	740880372852	25/02/2020	Bueno	ACTIVO
29554	TRIBUNAL FISCAL - MIRAFLORES	74	08	MONITOR LED	740880372984	11/09/2020	Bueno	ACTIVO
29555	TRIBUNAL FISCAL - MIRAFLORES	74	08	MONITOR LED	740880373144	11/09/2020	Bueno	ACTIVO
29556	TRIBUNAL FISCAL - MIRAFLORES	74	08	MONITOR LED	740880373164	11/09/2020	Bueno	ACTIVO
29557	TRIBUNAL FISCAL - MIRAFLORES	74	08	MONITOR LED	740880373173	11/09/2020	Bueno	ACTIVO
29558	TRIBUNAL FISCAL - MIRAFLORES	74	08	MONITOR LED	740880373250	11/09/2020	Bueno	ACTIVO
29559	TRIBUNAL FISCAL - MIRAFLORES	74	08	MONITOR LED	740880373459	11/09/2020	Bueno	ACTIVO
29560	TRIBUNAL FISCAL - MIRAFLORES	74	08	TECLADO - KEYBOARD	740895005238	26/12/2013	Bueno	ACTIVO
29561	TRIBUNAL FISCAL - MIRAFLORES	74	08	TECLADO - KEYBOARD	740895005451	17/10/2014	Bueno	ACTIVO
29562	TRIBUNAL FISCAL - MIRAFLORES	74	08	TECLADO - KEYBOARD	740895005499	17/10/2014	Bueno	ACTIVO
29563	TRIBUNAL FISCAL - MIRAFLORES	74	08	TECLADO - KEYBOARD	740895005544	17/10/2014	Bueno	ACTIVO
29564	TRIBUNAL FISCAL - MIRAFLORES	74	08	TECLADO - KEYBOARD	740895005553	17/10/2014	Bueno	ACTIVO
29565	TRIBUNAL FISCAL - MIRAFLORES	74	08	TECLADO - KEYBOARD	740895005642	17/10/2014	Bueno	ACTIVO
29566	TRIBUNAL FISCAL - MIRAFLORES	74	08	TECLADO - KEYBOARD	740895007082	16/07/2019	Bueno	ACTIVO
29567	TRIBUNAL FISCAL - MIRAFLORES	74	08	TECLADO - KEYBOARD	740895007346	29/07/2020	Bueno	ACTIVO
29568	TRIBUNAL FISCAL - MIRAFLORES	74	08	TECLADO - KEYBOARD	740895007347	29/07/2020	Bueno	ACTIVO
29569	TRIBUNAL FISCAL - MIRAFLORES	74	08	TECLADO - KEYBOARD	740895007912	17/09/2020	Bueno	ACTIVO
29570	TRIBUNAL FISCAL - MIRAFLORES	74	08	TECLADO - KEYBOARD	740895007986	17/09/2020	Bueno	ACTIVO
29571	TRIBUNAL FISCAL - MIRAFLORES	74	08	TECLADO - KEYBOARD	740895008077	17/09/2020	Bueno	ACTIVO
29572	TRIBUNAL FISCAL - MIRAFLORES	74	08	TECLADO - KEYBOARD	740895008276	17/09/2020	Bueno	ACTIVO
29573	TRIBUNAL FISCAL - MIRAFLORES	74	08	TECLADO - KEYBOARD	740895008351	17/09/2020	Bueno	ACTIVO
29574	TRIBUNAL FISCAL - MIRAFLORES	74	08	TECLADO - KEYBOARD	740895008469	17/09/2020	Bueno	ACTIVO
29575	TRIBUNAL FISCAL - MIRAFLORES	74	08	UNIDAD CENTRAL DE PROCESO - CPU	740899504759	17/10/2014	Bueno	ACTIVO
29576	TRIBUNAL FISCAL - MIRAFLORES	74	08	UNIDAD CENTRAL DE PROCESO - CPU	740899504807	17/10/2014	Bueno	ACTIVO
29577	TRIBUNAL FISCAL - MIRAFLORES	74	08	UNIDAD CENTRAL DE PROCESO - CPU	740899504809	17/10/2014	Bueno	ACTIVO
29578	TRIBUNAL FISCAL - MIRAFLORES	74	08	UNIDAD CENTRAL DE PROCESO - CPU	740899504852	17/10/2014	Bueno	ACTIVO
29579	TRIBUNAL FISCAL - MIRAFLORES	74	08	UNIDAD CENTRAL DE PROCESO - CPU	740899504861	17/10/2014	Bueno	ACTIVO
29580	TRIBUNAL FISCAL - MIRAFLORES	74	08	UNIDAD CENTRAL DE PROCESO - CPU	740899506116	26/05/2016	Bueno	ACTIVO
29581	TRIBUNAL FISCAL - MIRAFLORES	74	08	UNIDAD CENTRAL DE PROCESO - CPU	740899506377	16/07/2019	Bueno	ACTIVO
29582	TRIBUNAL FISCAL - MIRAFLORES	74	08	UNIDAD CENTRAL DE PROCESO - CPU	740899506644	29/07/2020	Bueno	ACTIVO
29583	TRIBUNAL FISCAL - MIRAFLORES	74	08	UNIDAD CENTRAL DE PROCESO - CPU	740899506645	29/07/2020	Bueno	ACTIVO
29584	TRIBUNAL FISCAL - MIRAFLORES	74	08	UNIDAD CENTRAL DE PROCESO - CPU	740899507210	17/09/2020	Bueno	ACTIVO
29585	TRIBUNAL FISCAL - MIRAFLORES	74	08	UNIDAD CENTRAL DE PROCESO - CPU	740899507284	17/09/2020	Bueno	ACTIVO
29586	TRIBUNAL FISCAL - MIRAFLORES	74	08	UNIDAD CENTRAL DE PROCESO - CPU	740899507574	17/09/2020	Bueno	ACTIVO
29587	TRIBUNAL FISCAL - MIRAFLORES	74	08	UNIDAD CENTRAL DE PROCESO - CPU	740899507649	17/09/2020	Bueno	ACTIVO
29588	TRIBUNAL FISCAL - MIRAFLORES	74	08	UNIDAD CENTRAL DE PROCESO - CPU	740899507676	17/09/2020	Bueno	ACTIVO
29589	TRIBUNAL FISCAL - MIRAFLORES	74	08	UNIDAD CENTRAL DE PROCESO - CPU	740899507767	17/09/2020	Bueno	ACTIVO
29590	TRIBUNAL FISCAL - MIRAFLORES	74	08	MONITOR LED	740880370628	17/10/2014	Bueno	ACTIVO
29591	TRIBUNAL FISCAL - MIRAFLORES	74	08	MONITOR LED	740880371655	14/08/2015	Bueno	ACTIVO
29592	TRIBUNAL FISCAL - MIRAFLORES	74	08	MONITOR LED	740880371764	14/08/2015	Bueno	ACTIVO
29593	TRIBUNAL FISCAL - MIRAFLORES	74	08	MONITOR PLANO	740881871397	27/03/2013	Bueno	ACTIVO
29594	TRIBUNAL FISCAL - MIRAFLORES	74	08	TECLADO - KEYBOARD	740895005463	17/10/2014	Bueno	ACTIVO
29595	TRIBUNAL FISCAL - MIRAFLORES	74	08	TECLADO - KEYBOARD	740895006458	14/08/2015	Bueno	ACTIVO
29596	TRIBUNAL FISCAL - MIRAFLORES	74	08	UNIDAD CENTRAL DE PROCESO - CPU	740899503904	27/03/2013	Bueno	ACTIVO
29597	TRIBUNAL FISCAL - MIRAFLORES	74	08	UNIDAD CENTRAL DE PROCESO - CPU	740899504771	17/10/2014	Bueno	ACTIVO
29598	TRIBUNAL FISCAL - MIRAFLORES	74	08	UNIDAD CENTRAL DE PROCESO - CPU	740899505766	14/08/2015	Bueno	ACTIVO
29599	TRIBUNAL FISCAL - MIRAFLORES	74	08	UNIDAD CENTRAL DE PROCESO - CPU	740899505957	14/08/2015	Bueno	ACTIVO
29600	TRIBUNAL FISCAL - MIRAFLORES	74	08	MONITOR LED	740880370643	17/10/2014	Bueno	ACTIVO
29601	TRIBUNAL FISCAL - MIRAFLORES	74	08	MONITOR LED	740880370924	17/10/2014	Bueno	ACTIVO
29602	TRIBUNAL FISCAL - MIRAFLORES	74	08	MONITOR LED	740880371187	17/10/2014	Bueno	ACTIVO
29603	TRIBUNAL FISCAL - MIRAFLORES	74	08	MONITOR LED	740880371291	17/10/2014	Bueno	ACTIVO
29604	TRIBUNAL FISCAL - MIRAFLORES	74	08	MONITOR LED	740880371292	17/10/2014	Bueno	ACTIVO
29605	TRIBUNAL FISCAL - MIRAFLORES	74	08	MONITOR LED	740880371316	17/10/2014	Bueno	ACTIVO
29606	TRIBUNAL FISCAL - MIRAFLORES	74	08	MONITOR LED	740880372078	6/08/2019	Bueno	ACTIVO
29607	TRIBUNAL FISCAL - MIRAFLORES	74	08	MONITOR LED	740880372979	11/09/2020	Bueno	ACTIVO
29608	TRIBUNAL FISCAL - MIRAFLORES	74	08	MONITOR LED	740880373037	11/09/2020	Bueno	ACTIVO
29609	TRIBUNAL FISCAL - MIRAFLORES	74	08	MONITOR LED	740880373205	11/09/2020	Bueno	ACTIVO
29610	TRIBUNAL FISCAL - MIRAFLORES	74	08	MONITOR LED	740880373343	11/09/2020	Bueno	ACTIVO
29611	TRIBUNAL FISCAL - MIRAFLORES	74	08	MONITOR LED	740880373482	11/09/2020	Bueno	ACTIVO
29612	TRIBUNAL FISCAL - MIRAFLORES	74	08	MONITOR PLANO	740881871623	27/03/2013	Bueno	ACTIVO
29613	TRIBUNAL FISCAL - MIRAFLORES	74	08	MONITOR PLANO	740881871635	27/03/2013	Bueno	ACTIVO
29614	TRIBUNAL FISCAL - MIRAFLORES	74	08	TECLADO - KEYBOARD	740895005462	17/10/2014	Bueno	ACTIVO
29615	TRIBUNAL FISCAL - MIRAFLORES	74	08	TECLADO - KEYBOARD	740895005497	17/10/2014	Bueno	ACTIVO
29616	TRIBUNAL FISCAL - MIRAFLORES	74	08	TECLADO - KEYBOARD	740895005541	17/10/2014	Bueno	ACTIVO
29617	TRIBUNAL FISCAL - MIRAFLORES	74	08	TECLADO - KEYBOARD	740895005572	17/10/2014	Bueno	ACTIVO
29618	TRIBUNAL FISCAL - MIRAFLORES	74	08	TECLADO - KEYBOARD	740895005635	17/10/2014	Bueno	ACTIVO
29619	TRIBUNAL FISCAL - MIRAFLORES	74	08	TECLADO - KEYBOARD	740895005659	17/10/2014	Bueno	ACTIVO
29620	TRIBUNAL FISCAL - MIRAFLORES	74	08	TECLADO - KEYBOARD	740895006130	17/10/2014	Bueno	ACTIVO
29621	TRIBUNAL FISCAL - MIRAFLORES	74	08	TECLADO - KEYBOARD	740895007094	16/07/2019	Bueno	ACTIVO
29622	TRIBUNAL FISCAL - MIRAFLORES	74	08	TECLADO - KEYBOARD	740895007981	17/09/2020	Bueno	ACTIVO
29623	TRIBUNAL FISCAL - MIRAFLORES	74	08	TECLADO - KEYBOARD	740895008301	17/09/2020	Bueno	ACTIVO
29624	TRIBUNAL FISCAL - MIRAFLORES	74	08	TECLADO - KEYBOARD	740895008348	17/09/2020	Bueno	ACTIVO
29625	TRIBUNAL FISCAL - MIRAFLORES	74	08	TECLADO - KEYBOARD	740895008354	17/09/2020	Bueno	ACTIVO
29626	TRIBUNAL FISCAL - MIRAFLORES	74	08	TECLADO - KEYBOARD	740895008414	17/09/2020	Bueno	ACTIVO
29627	TRIBUNAL FISCAL - MIRAFLORES	74	08	UNIDAD CENTRAL DE PROCESO - CPU	740899503862	27/03/2013	Bueno	ACTIVO

N°	Nombre del Local	Grupo [1]	Clase [2]	Denominación (Del SINABIP)	Código Patrimonial (Númerico)	Fechas de Adquisición	Estado [3]	Condición [4]
29628	TRIBUNAL FISCAL - MIRAFLORES	74	08	UNIDAD CENTRAL DE PROCESO - CPU	740899504649	3/03/2014	Bueno	ACTIVO
29629	TRIBUNAL FISCAL - MIRAFLORES	74	08	UNIDAD CENTRAL DE PROCESO - CPU	740899504766	17/10/2014	Bueno	ACTIVO
29630	TRIBUNAL FISCAL - MIRAFLORES	74	08	UNIDAD CENTRAL DE PROCESO - CPU	740899504770	17/10/2014	Bueno	ACTIVO
29631	TRIBUNAL FISCAL - MIRAFLORES	74	08	UNIDAD CENTRAL DE PROCESO - CPU	740899504783	17/10/2014	Bueno	ACTIVO
29632	TRIBUNAL FISCAL - MIRAFLORES	74	08	UNIDAD CENTRAL DE PROCESO - CPU	740899504797	17/10/2014	Bueno	ACTIVO
29633	TRIBUNAL FISCAL - MIRAFLORES	74	08	UNIDAD CENTRAL DE PROCESO - CPU	740899504822	17/10/2014	Bueno	ACTIVO
29634	TRIBUNAL FISCAL - MIRAFLORES	74	08	UNIDAD CENTRAL DE PROCESO - CPU	740899504880	17/10/2014	Bueno	ACTIVO
29635	TRIBUNAL FISCAL - MIRAFLORES	74	08	UNIDAD CENTRAL DE PROCESO - CPU	740899504961	17/10/2014	Bueno	ACTIVO
29636	TRIBUNAL FISCAL - MIRAFLORES	74	08	UNIDAD CENTRAL DE PROCESO - CPU	740899506385	16/07/2019	Bueno	ACTIVO
29637	TRIBUNAL FISCAL - MIRAFLORES	74	08	UNIDAD CENTRAL DE PROCESO - CPU	740899507279	17/09/2020	Bueno	ACTIVO
29638	TRIBUNAL FISCAL - MIRAFLORES	74	08	UNIDAD CENTRAL DE PROCESO - CPU	740899507599	17/09/2020	Bueno	ACTIVO
29639	TRIBUNAL FISCAL - MIRAFLORES	74	08	UNIDAD CENTRAL DE PROCESO - CPU	740899507646	17/09/2020	Bueno	ACTIVO
29640	TRIBUNAL FISCAL - MIRAFLORES	74	08	UNIDAD CENTRAL DE PROCESO - CPU	740899507652	17/09/2020	Bueno	ACTIVO
29641	TRIBUNAL FISCAL - MIRAFLORES	74	08	UNIDAD CENTRAL DE PROCESO - CPU	740899507712	17/09/2020	Bueno	ACTIVO
29642	TRIBUNAL FISCAL - MIRAFLORES	74	08	CAPTURADOR DE IMAGEN - SCANNER	740800500178	22/10/2018	Regular	ACTIVO
29643	TRIBUNAL FISCAL - MIRAFLORES	74	08	IMPRESORA LASER	740841000670	7/03/2014	Bueno	ACTIVO
29644	TRIBUNAL FISCAL - MIRAFLORES	74	08	IMPRESORA MATRIZ DE PUNTO	740845500260	10/07/2014	Bueno	ACTIVO
29645	TRIBUNAL FISCAL - MIRAFLORES	74	08	LECTORA DE CODIGO DE BARRAS	740863500025	19/04/2007	Regular	ACTIVO
29646	TRIBUNAL FISCAL - MIRAFLORES	74	08	LECTORA DE CODIGO DE BARRAS	740863500031	3/07/2008	Regular	ACTIVO
29647	TRIBUNAL FISCAL - MIRAFLORES	74	08	LECTORA DE CODIGO DE BARRAS	740863500032	3/07/2008	Regular	ACTIVO
29648	TRIBUNAL FISCAL - MIRAFLORES	74	08	LECTORA DE CODIGO DE BARRAS	740863500033	3/07/2008	Regular	ACTIVO
29649	TRIBUNAL FISCAL - MIRAFLORES	74	08	MONITOR LED	740880371647	14/08/2015	Bueno	ACTIVO
29650	TRIBUNAL FISCAL - MIRAFLORES	74	08	MONITOR LED	740880371649	14/08/2015	Bueno	ACTIVO
29651	TRIBUNAL FISCAL - MIRAFLORES	74	08	MONITOR LED	740880371702	14/08/2015	Regular	ACTIVO
29652	TRIBUNAL FISCAL - MIRAFLORES	74	08	MONITOR LED	740880371766	14/08/2015	Bueno	ACTIVO
29653	TRIBUNAL FISCAL - MIRAFLORES	74	08	MONITOR PLANO	740881871620	27/03/2013	Bueno	ACTIVO
29654	TRIBUNAL FISCAL - MIRAFLORES	74	08	TECLADO - KEYBOARD	740895002829	24/12/2008	Regular	ACTIVO
29655	TRIBUNAL FISCAL - MIRAFLORES	74	08	TECLADO - KEYBOARD	740895004543	27/03/2013	Bueno	ACTIVO
29656	TRIBUNAL FISCAL - MIRAFLORES	74	08	TECLADO - KEYBOARD	740895004721	27/03/2013	Bueno	ACTIVO
29657	TRIBUNAL FISCAL - MIRAFLORES	74	08	TECLADO - KEYBOARD	740895005219	26/12/2013	Bueno	ACTIVO
29658	TRIBUNAL FISCAL - MIRAFLORES	74	08	TECLADO - KEYBOARD	740895005232	26/12/2013	Bueno	ACTIVO
29659	TRIBUNAL FISCAL - MIRAFLORES	74	08	TECLADO - KEYBOARD	740895005400	22/07/2014	Bueno	ACTIVO
29660	TRIBUNAL FISCAL - MIRAFLORES	74	08	TECLADO - KEYBOARD	740895005402	22/07/2014	Bueno	ACTIVO
29661	TRIBUNAL FISCAL - MIRAFLORES	74	08	TECLADO - KEYBOARD	740895005403	22/07/2014	Bueno	ACTIVO
29662	TRIBUNAL FISCAL - MIRAFLORES	74	08	TECLADO - KEYBOARD	740895005405	22/07/2014	Bueno	ACTIVO
29663	TRIBUNAL FISCAL - MIRAFLORES	74	08	TECLADO - KEYBOARD	740895005410	22/07/2014	Bueno	ACTIVO
29664	TRIBUNAL FISCAL - MIRAFLORES	74	08	TECLADO - KEYBOARD	740895005438	17/10/2014	Bueno	ACTIVO
29665	TRIBUNAL FISCAL - MIRAFLORES	74	08	TECLADO - KEYBOARD	740895005467	17/10/2014	Bueno	ACTIVO
29666	TRIBUNAL FISCAL - MIRAFLORES	74	08	TECLADO - KEYBOARD	740895005491	17/10/2014	Bueno	ACTIVO
29667	TRIBUNAL FISCAL - MIRAFLORES	74	08	TECLADO - KEYBOARD	740895005526	17/10/2014	Bueno	ACTIVO
29668	TRIBUNAL FISCAL - MIRAFLORES	74	08	TECLADO - KEYBOARD	740895005645	17/10/2014	Bueno	ACTIVO
29669	TRIBUNAL FISCAL - MIRAFLORES	74	08	TECLADO - KEYBOARD	740895005653	17/10/2014	Bueno	ACTIVO
29670	TRIBUNAL FISCAL - MIRAFLORES	74	08	TECLADO - KEYBOARD	740895006571	14/08/2015	Bueno	ACTIVO
29671	TRIBUNAL FISCAL - MIRAFLORES	74	08	TECLADO - KEYBOARD	740895006640	14/08/2015	Bueno	ACTIVO
29672	TRIBUNAL FISCAL - MIRAFLORES	74	08	TECLADO - KEYBOARD	740895006652	14/08/2015	Bueno	ACTIVO
29673	TRIBUNAL FISCAL - MIRAFLORES	74	08	TECLADO - KEYBOARD	740895006667	14/08/2015	Bueno	ACTIVO
29674	TRIBUNAL FISCAL - MIRAFLORES	74	08	UNIDAD CENTRAL DE PROCESO - CPU	740899504849	17/10/2014	Bueno	ACTIVO
29675	TRIBUNAL FISCAL - MIRAFLORES	74	08	UNIDAD CENTRAL DE PROCESO - CPU	740899505763	14/08/2015	Bueno	ACTIVO
29676	TRIBUNAL FISCAL - MIRAFLORES	74	08	VIDEO CAMARA PARA COMPUTADORA	740899920001	13/09/2010	Regular	ACTIVO
29677	TRIBUNAL FISCAL - MIRAFLORES	74	08	CAPTURADOR DE IMAGEN - SCANNER	740800500171	27/10/2017	Bueno	ACTIVO
29678	TRIBUNAL FISCAL - MIRAFLORES	74	08	COMPUTADORA PERSONAL PORTATIL	740805000318	18/03/2015	Bueno	ACTIVO
29679	TRIBUNAL FISCAL - MIRAFLORES	74	08	COMPUTADORA PERSONAL PORTATIL	740805000355	7/07/2015	Bueno	ACTIVO
29680	TRIBUNAL FISCAL - MIRAFLORES	74	08	COMPUTADORA PERSONAL PORTATIL	740805000356	7/07/2015	Bueno	ACTIVO
29681	TRIBUNAL FISCAL - MIRAFLORES	74	08	COMPUTADORA PERSONAL PORTATIL	740805000576	13/10/2020	Bueno	ACTIVO
29682	TRIBUNAL FISCAL - MIRAFLORES	74	08	COMPUTADORA PERSONAL PORTATIL	740805000584	13/10/2020	Bueno	ACTIVO
29683	TRIBUNAL FISCAL - MIRAFLORES	74	08	IMPRESORA A INYECCION DE TINTA	740836500117	10/06/2014	Bueno	ACTIVO
29684	TRIBUNAL FISCAL - MIRAFLORES	74	08	IMPRESORA MATRIZ DE PUNTO	740845500256	7/12/2010	Regular	ACTIVO
29685	TRIBUNAL FISCAL - MIRAFLORES	74	08	IMPRESORA MATRIZ DE PUNTO	740845500262	10/07/2014	Bueno	ACTIVO
29686	TRIBUNAL FISCAL - MIRAFLORES	74	08	IMPRESORA MATRIZ DE PUNTO	740845500263	10/07/2014	Bueno	ACTIVO
29687	TRIBUNAL FISCAL - MIRAFLORES	74	08	IMPRESORA MATRIZ DE PUNTO	740845500266	10/07/2014	Bueno	ACTIVO
29688	TRIBUNAL FISCAL - MIRAFLORES	74	08	IMPRESORA MATRIZ DE PUNTO	740845500267	10/07/2014	Bueno	ACTIVO
29689	TRIBUNAL FISCAL - MIRAFLORES	74	08	LECTORA DE CODIGO DE BARRAS	740863500002	1/12/2005	Regular	ACTIVO
29690	TRIBUNAL FISCAL - MIRAFLORES	74	08	LECTORA DE CODIGO DE BARRAS	740863500008	30/12/2005	Bueno	ACTIVO
29691	TRIBUNAL FISCAL - MIRAFLORES	74	08	LECTORA DE CODIGO DE BARRAS	740863500019	19/04/2007	Regular	ACTIVO
29692	TRIBUNAL FISCAL - MIRAFLORES	74	08	LECTORA DE CODIGO DE BARRAS	740863500020	19/04/2007	Bueno	ACTIVO
29693	TRIBUNAL FISCAL - MIRAFLORES	74	08	LECTORA DE CODIGO DE BARRAS	740863500022	19/04/2007	Malo	ACTIVO
29694	TRIBUNAL FISCAL - MIRAFLORES	74	08	LECTORA DE CODIGO DE BARRAS	740863500024	19/04/2007	Regular	ACTIVO
29695	TRIBUNAL FISCAL - MIRAFLORES	74	08	MONITOR LED	740880370312	26/12/2013	Bueno	ACTIVO
29696	TRIBUNAL FISCAL - MIRAFLORES	74	08	MONITOR LED	740880370313	26/12/2013	Bueno	ACTIVO
29697	TRIBUNAL FISCAL - MIRAFLORES	74	08	MONITOR LED	740880370357	26/12/2013	Bueno	ACTIVO
29698	TRIBUNAL FISCAL - MIRAFLORES	74	08	MONITOR LED	740880370359	26/12/2013	Bueno	ACTIVO
29699	TRIBUNAL FISCAL - MIRAFLORES	74	08	MONITOR LED	740880370360	26/12/2013	Bueno	ACTIVO
29700	TRIBUNAL FISCAL - MIRAFLORES	74	08	MONITOR LED	740880370361	26/12/2013	Bueno	ACTIVO
29701	TRIBUNAL FISCAL - MIRAFLORES	74	08	MONITOR LED	740880370605	17/10/2014	Bueno	ACTIVO
29702	TRIBUNAL FISCAL - MIRAFLORES	74	08	MONITOR LED	740880370626	17/10/2014	Bueno	ACTIVO
29703	TRIBUNAL FISCAL - MIRAFLORES	74	08	MONITOR LED	740880370632	17/10/2014	Bueno	ACTIVO
29704	TRIBUNAL FISCAL - MIRAFLORES	74	08	MONITOR LED	740880370676	17/10/2014	Bueno	ACTIVO
29705	TRIBUNAL FISCAL - MIRAFLORES	74	08	MONITOR LED	740880370723	17/10/2014	Bueno	ACTIVO
29706	TRIBUNAL FISCAL - MIRAFLORES	74	08	MONITOR LED	740880370752	17/10/2014	Bueno	ACTIVO
29707	TRIBUNAL FISCAL - MIRAFLORES	74	08	MONITOR LED	740880370868	17/10/2014	Bueno	ACTIVO
29708	TRIBUNAL FISCAL - MIRAFLORES	74	08	MONITOR LED	740880371195	17/10/2014	Bueno	ACTIVO
29709	TRIBUNAL FISCAL - MIRAFLORES	74	08	MONITOR LED	740880371269	17/10/2014	Bueno	ACTIVO
29710	TRIBUNAL FISCAL - MIRAFLORES	74	08	MONITOR LED	740880371282	17/10/2014	Bueno	ACTIVO
29711	TRIBUNAL FISCAL - MIRAFLORES	74	08	MONITOR LED	740880371302	17/10/2014	Bueno	ACTIVO
29712	TRIBUNAL FISCAL - MIRAFLORES	74	08	MONITOR LED	740880371746	14/08/2015	Bueno	ACTIVO
29713	TRIBUNAL FISCAL - MIRAFLORES	74	08	MONITOR LED	740880371748	14/08/2015	Bueno	ACTIVO
29714	TRIBUNAL FISCAL - MIRAFLORES	74	08	MONITOR LED	740880372985	11/09/2020	Bueno	ACTIVO
29715	TRIBUNAL FISCAL - MIRAFLORES	74	08	MONITOR LED	740880373099	11/09/2020	Bueno	ACTIVO
29716	TRIBUNAL FISCAL - MIRAFLORES	74	08	MONITOR PLANO	740881871396	27/03/2013	Regular	ACTIVO
29717	TRIBUNAL FISCAL - MIRAFLORES	74	08	MONITOR PLANO	740881871624	27/03/2013	Bueno	ACTIVO
29718	TRIBUNAL FISCAL - MIRAFLORES	74	08	MONITOR PLANO	740881871651	27/03/2013	Regular	ACTIVO

N°	Nombre del Local	Grupo [1]	Clase [2]	Denominación (Del SINABIP)	Código Patrimonial (Númerico)	Fechas de Adquisición	Estado [3]	Condición [4]
29719	TRIBUNAL FISCAL - MIRAFLORES	74	08	MONITOR PLANO	740881871670	27/03/2013	Bueno	ACTIVO
29720	TRIBUNAL FISCAL - MIRAFLORES	74	08	MONITOR PLANO	740881871671	27/03/2013	Regular	ACTIVO
29721	TRIBUNAL FISCAL - MIRAFLORES	74	08	MONITOR PLANO	740881871677	27/03/2013	Bueno	ACTIVO
29722	TRIBUNAL FISCAL - MIRAFLORES	74	08	SERVIDOR	740892000023	8/02/2001	Regular	ACTIVO
29723	TRIBUNAL FISCAL - MIRAFLORES	74	08	SERVIDOR	740892000059	7/06/2006	Regular	ACTIVO
29724	TRIBUNAL FISCAL - MIRAFLORES	74	08	TABLETA PAD	740894930062	22/09/2014	Regular	ACTIVO
29725	TRIBUNAL FISCAL - MIRAFLORES	74	08	TECLADO - KEYBOARD	740895004189	16/04/2010	Bueno	ACTIVO
29726	TRIBUNAL FISCAL - MIRAFLORES	74	08	TECLADO - KEYBOARD	740895004227	26/11/2010	Bueno	ACTIVO
29727	TRIBUNAL FISCAL - MIRAFLORES	74	08	TECLADO - KEYBOARD	740895004544	27/03/2013	Bueno	ACTIVO
29728	TRIBUNAL FISCAL - MIRAFLORES	74	08	TECLADO - KEYBOARD	740895004570	27/03/2013	Bueno	ACTIVO
29729	TRIBUNAL FISCAL - MIRAFLORES	74	08	TECLADO - KEYBOARD	740895005401	22/07/2014	Bueno	ACTIVO
29730	TRIBUNAL FISCAL - MIRAFLORES	74	08	TECLADO - KEYBOARD	740895005407	22/07/2014	Bueno	ACTIVO
29731	TRIBUNAL FISCAL - MIRAFLORES	74	08	TECLADO - KEYBOARD	740895005408	22/07/2014	Bueno	ACTIVO
29732	TRIBUNAL FISCAL - MIRAFLORES	74	08	TECLADO - KEYBOARD	740895005432	17/10/2014	Bueno	ACTIVO
29733	TRIBUNAL FISCAL - MIRAFLORES	74	08	TECLADO - KEYBOARD	740895005436	17/10/2014	Bueno	ACTIVO
29734	TRIBUNAL FISCAL - MIRAFLORES	74	08	TECLADO - KEYBOARD	740895005458	17/10/2014	Bueno	ACTIVO
29735	TRIBUNAL FISCAL - MIRAFLORES	74	08	TECLADO - KEYBOARD	740895005495	17/10/2014	Bueno	ACTIVO
29736	TRIBUNAL FISCAL - MIRAFLORES	74	08	TECLADO - KEYBOARD	740895005516	17/10/2014	Bueno	ACTIVO
29737	TRIBUNAL FISCAL - MIRAFLORES	74	08	TECLADO - KEYBOARD	740895005528	17/10/2014	Bueno	ACTIVO
29738	TRIBUNAL FISCAL - MIRAFLORES	74	08	TECLADO - KEYBOARD	740895005785	17/10/2014	Bueno	ACTIVO
29739	TRIBUNAL FISCAL - MIRAFLORES	74	08	TECLADO - KEYBOARD	740895006449	14/08/2015	Bueno	ACTIVO
29740	TRIBUNAL FISCAL - MIRAFLORES	74	08	TECLADO - KEYBOARD	740895006576	14/08/2015	Bueno	ACTIVO
29741	TRIBUNAL FISCAL - MIRAFLORES	74	08	TECLADO - KEYBOARD	740895006588	14/08/2015	Bueno	ACTIVO
29742	TRIBUNAL FISCAL - MIRAFLORES	74	08	TECLADO - KEYBOARD	740895007874	17/09/2020	Bueno	ACTIVO
29743	TRIBUNAL FISCAL - MIRAFLORES	74	08	TECLADO - KEYBOARD	740895007979	17/09/2020	Bueno	ACTIVO
29744	TRIBUNAL FISCAL - MIRAFLORES	74	08	UNIDAD CENTRAL DE PROCESO - CPU	740899503842	27/03/2013	Bueno	ACTIVO
29745	TRIBUNAL FISCAL - MIRAFLORES	74	08	UNIDAD CENTRAL DE PROCESO - CPU	740899503844	27/03/2013	Bueno	ACTIVO
29746	TRIBUNAL FISCAL - MIRAFLORES	74	08	UNIDAD CENTRAL DE PROCESO - CPU	740899503847	27/03/2013	Bueno	ACTIVO
29747	TRIBUNAL FISCAL - MIRAFLORES	74	08	UNIDAD CENTRAL DE PROCESO - CPU	740899503869	27/03/2013	Bueno	ACTIVO
29748	TRIBUNAL FISCAL - MIRAFLORES	74	08	UNIDAD CENTRAL DE PROCESO - CPU	740899503872	27/03/2013	Bueno	ACTIVO
29749	TRIBUNAL FISCAL - MIRAFLORES	74	08	UNIDAD CENTRAL DE PROCESO - CPU	740899503873	27/03/2013	Bueno	ACTIVO
29750	TRIBUNAL FISCAL - MIRAFLORES	74	08	UNIDAD CENTRAL DE PROCESO - CPU	740899504162	12/07/2013	Regular	ACTIVO
29751	TRIBUNAL FISCAL - MIRAFLORES	74	08	UNIDAD CENTRAL DE PROCESO - CPU	740899504522	26/12/2013	Bueno	ACTIVO
29752	TRIBUNAL FISCAL - MIRAFLORES	74	08	UNIDAD CENTRAL DE PROCESO - CPU	740899504593	26/12/2013	Bueno	ACTIVO
29753	TRIBUNAL FISCAL - MIRAFLORES	74	08	UNIDAD CENTRAL DE PROCESO - CPU	740899504758	17/10/2014	Bueno	ACTIVO
29754	TRIBUNAL FISCAL - MIRAFLORES	74	08	UNIDAD CENTRAL DE PROCESO - CPU	740899504772	17/10/2014	Bueno	ACTIVO
29755	TRIBUNAL FISCAL - MIRAFLORES	74	08	UNIDAD CENTRAL DE PROCESO - CPU	740899504775	17/10/2014	Bueno	ACTIVO
29756	TRIBUNAL FISCAL - MIRAFLORES	74	08	UNIDAD CENTRAL DE PROCESO - CPU	740899504781	17/10/2014	Bueno	ACTIVO
29757	TRIBUNAL FISCAL - MIRAFLORES	74	08	UNIDAD CENTRAL DE PROCESO - CPU	740899504782	17/10/2014	Bueno	ACTIVO
29758	TRIBUNAL FISCAL - MIRAFLORES	74	08	UNIDAD CENTRAL DE PROCESO - CPU	740899504823	17/10/2014	Bueno	ACTIVO
29759	TRIBUNAL FISCAL - MIRAFLORES	74	08	UNIDAD CENTRAL DE PROCESO - CPU	740899504826	17/10/2014	Bueno	ACTIVO
29760	TRIBUNAL FISCAL - MIRAFLORES	74	08	UNIDAD CENTRAL DE PROCESO - CPU	740899504827	17/10/2014	Bueno	ACTIVO
29761	TRIBUNAL FISCAL - MIRAFLORES	74	08	UNIDAD CENTRAL DE PROCESO - CPU	740899504829	17/10/2014	Bueno	ACTIVO
29762	TRIBUNAL FISCAL - MIRAFLORES	74	08	UNIDAD CENTRAL DE PROCESO - CPU	740899504834	17/10/2014	Bueno	ACTIVO
29763	TRIBUNAL FISCAL - MIRAFLORES	74	08	UNIDAD CENTRAL DE PROCESO - CPU	740899504842	17/10/2014	Bueno	ACTIVO
29764	TRIBUNAL FISCAL - MIRAFLORES	74	08	UNIDAD CENTRAL DE PROCESO - CPU	740899504844	17/10/2014	Bueno	ACTIVO
29765	TRIBUNAL FISCAL - MIRAFLORES	74	08	UNIDAD CENTRAL DE PROCESO - CPU	740899504845	17/10/2014	Bueno	ACTIVO
29766	TRIBUNAL FISCAL - MIRAFLORES	74	08	UNIDAD CENTRAL DE PROCESO - CPU	740899504855	17/10/2014	Bueno	ACTIVO
29767	TRIBUNAL FISCAL - MIRAFLORES	74	08	UNIDAD CENTRAL DE PROCESO - CPU	740899504868	17/10/2014	Bueno	ACTIVO
29768	TRIBUNAL FISCAL - MIRAFLORES	74	08	UNIDAD CENTRAL DE PROCESO - CPU	740899504871	17/10/2014	Bueno	ACTIVO
29769	TRIBUNAL FISCAL - MIRAFLORES	74	08	UNIDAD CENTRAL DE PROCESO - CPU	740899504884	17/10/2014	Bueno	ACTIVO
29770	TRIBUNAL FISCAL - MIRAFLORES	74	08	UNIDAD CENTRAL DE PROCESO - CPU	740899504886	17/10/2014	Bueno	ACTIVO
29771	TRIBUNAL FISCAL - MIRAFLORES	74	08	UNIDAD CENTRAL DE PROCESO - CPU	740899504949	17/10/2014	Bueno	ACTIVO
29772	TRIBUNAL FISCAL - MIRAFLORES	74	08	UNIDAD CENTRAL DE PROCESO - CPU	740899504950	17/10/2014	Bueno	ACTIVO
29773	TRIBUNAL FISCAL - MIRAFLORES	74	08	UNIDAD CENTRAL DE PROCESO - CPU	740899504968	17/10/2014	Bueno	ACTIVO
29774	TRIBUNAL FISCAL - MIRAFLORES	74	08	UNIDAD CENTRAL DE PROCESO - CPU	740899504969	17/10/2014	Bueno	ACTIVO
29775	TRIBUNAL FISCAL - MIRAFLORES	74	08	UNIDAD CENTRAL DE PROCESO - CPU	740899505889	14/08/2015	Bueno	ACTIVO
29776	TRIBUNAL FISCAL - MIRAFLORES	74	08	UNIDAD CENTRAL DE PROCESO - CPU	740899505903	14/08/2015	Bueno	ACTIVO
29777	TRIBUNAL FISCAL - MIRAFLORES	74	08	UNIDAD CENTRAL DE PROCESO - CPU	740899505956	14/08/2015	Bueno	ACTIVO
29778	TRIBUNAL FISCAL - MIRAFLORES	74	08	UNIDAD CENTRAL DE PROCESO - CPU	740899505971	14/08/2015	Bueno	ACTIVO
29779	TRIBUNAL FISCAL - MIRAFLORES	74	08	UNIDAD CENTRAL DE PROCESO - CPU	740899507172	17/09/2020	Bueno	ACTIVO
29780	TRIBUNAL FISCAL - MIRAFLORES	74	08	UNIDAD CENTRAL DE PROCESO - CPU	740899507277	17/09/2020	Bueno	ACTIVO
29781	TRIBUNAL FISCAL - MIRAFLORES	74	08	IMPRESORA LASER	740841000722	22/03/2017	Bueno	ACTIVO
29782	TRIBUNAL FISCAL - MIRAFLORES	74	08	MONITOR LED	740880371207	17/10/2014	Bueno	ACTIVO
29783	TRIBUNAL FISCAL - MIRAFLORES	74	08	MONITOR LED	740880371246	17/10/2014	Bueno	ACTIVO
29784	TRIBUNAL FISCAL - MIRAFLORES	74	08	MONITOR LED	740880371535	14/08/2015	Bueno	ACTIVO
29785	TRIBUNAL FISCAL - MIRAFLORES	74	08	MONITOR LED	740880371661	14/08/2015	Bueno	ACTIVO
29786	TRIBUNAL FISCAL - MIRAFLORES	74	08	MONITOR LED	740880372457	25/02/2020	Bueno	ACTIVO
29787	TRIBUNAL FISCAL - MIRAFLORES	74	08	MONITOR LED	740880372640	25/02/2020	Bueno	ACTIVO
29788	TRIBUNAL FISCAL - MIRAFLORES	74	08	MONITOR LED	740880372753	25/02/2020	Bueno	ACTIVO
29789	TRIBUNAL FISCAL - MIRAFLORES	74	08	MONITOR LED	740880373129	11/09/2020	Bueno	ACTIVO
29790	TRIBUNAL FISCAL - MIRAFLORES	74	08	MONITOR LED	740880373461	11/09/2020	Bueno	ACTIVO
29791	TRIBUNAL FISCAL - MIRAFLORES	74	08	MONITOR PLANO	740881871672	27/03/2013	Bueno	ACTIVO
29792	TRIBUNAL FISCAL - MIRAFLORES	74	08	TECLADO - KEYBOARD	740895004732	27/03/2013	Bueno	ACTIVO
29793	TRIBUNAL FISCAL - MIRAFLORES	74	08	TECLADO - KEYBOARD	740895005521	17/10/2014	Bueno	ACTIVO
29794	TRIBUNAL FISCAL - MIRAFLORES	74	08	TECLADO - KEYBOARD	740895005535	17/10/2014	Bueno	ACTIVO
29795	TRIBUNAL FISCAL - MIRAFLORES	74	08	TECLADO - KEYBOARD	740895005672	17/10/2014	Bueno	ACTIVO
29796	TRIBUNAL FISCAL - MIRAFLORES	74	08	TECLADO - KEYBOARD	740895006461	14/08/2015	Bueno	ACTIVO
29797	TRIBUNAL FISCAL - MIRAFLORES	74	08	TECLADO - KEYBOARD	740895007354	29/07/2020	Bueno	ACTIVO
29798	TRIBUNAL FISCAL - MIRAFLORES	74	08	TECLADO - KEYBOARD	740895007466	29/07/2020	Bueno	ACTIVO
29799	TRIBUNAL FISCAL - MIRAFLORES	74	08	TECLADO - KEYBOARD	740895007487	29/07/2020	Bueno	ACTIVO
29800	TRIBUNAL FISCAL - MIRAFLORES	74	08	TECLADO - KEYBOARD	740895008294	17/09/2020	Bueno	ACTIVO
29801	TRIBUNAL FISCAL - MIRAFLORES	74	08	TECLADO - KEYBOARD	740895008436	17/09/2020	Bueno	ACTIVO
29802	TRIBUNAL FISCAL - MIRAFLORES	74	08	UNIDAD CENTRAL DE PROCESO - CPU	740899503855	27/03/2013	Bueno	ACTIVO
29803	TRIBUNAL FISCAL - MIRAFLORES	74	08	UNIDAD CENTRAL DE PROCESO - CPU	740899503871	27/03/2013	Bueno	ACTIVO
29804	TRIBUNAL FISCAL - MIRAFLORES	74	08	UNIDAD CENTRAL DE PROCESO - CPU	740899504843	17/10/2014	Regular	ACTIVO
29805	TRIBUNAL FISCAL - MIRAFLORES	74	08	UNIDAD CENTRAL DE PROCESO - CPU	740899505769	14/08/2015	Bueno	ACTIVO
29806	TRIBUNAL FISCAL - MIRAFLORES	74	08	UNIDAD CENTRAL DE PROCESO - CPU	740899505946	14/08/2015	Bueno	ACTIVO
29807	TRIBUNAL FISCAL - MIRAFLORES	74	08	UNIDAD CENTRAL DE PROCESO - CPU	740899506652	29/07/2020	Bueno	ACTIVO
29808	TRIBUNAL FISCAL - MIRAFLORES	74	08	UNIDAD CENTRAL DE PROCESO - CPU	740899506764	29/07/2020	Bueno	ACTIVO
29809	TRIBUNAL FISCAL - MIRAFLORES	74	08	UNIDAD CENTRAL DE PROCESO - CPU	740899506785	29/07/2020	Bueno	ACTIVO

N°	Nombre del Local	Grupo [1]	Clase [2]	Denominación (Del SINABIP)	Código Patrimonial (Númerico)	Fechas de Adquisición	Estado [3]	Condición [4]
29810	TRIBUNAL FISCAL - MIRAFLORES	74	08	UNIDAD CENTRAL DE PROCESO - CPU	740899507592	17/09/2020	Bueno	ACTIVO
29811	TRIBUNAL FISCAL - MIRAFLORES	74	08	UNIDAD CENTRAL DE PROCESO - CPU	740899507734	17/09/2020	Bueno	ACTIVO
29812	TRIBUNAL FISCAL - MIRAFLORES	74	08	MONITOR LED	740880373210	11/09/2020	Bueno	ACTIVO
29813	TRIBUNAL FISCAL - MIRAFLORES	74	08	MONITOR LED	740880373488	11/09/2020	Bueno	ACTIVO
29814	TRIBUNAL FISCAL - MIRAFLORES	74	08	TECLADO - KEYBOARD	740895007888	17/09/2020	Bueno	ACTIVO
29815	TRIBUNAL FISCAL - MIRAFLORES	74	08	TECLADO - KEYBOARD	740895008099	17/09/2020	Bueno	ACTIVO
29816	TRIBUNAL FISCAL - MIRAFLORES	74	08	UNIDAD CENTRAL DE PROCESO - CPU	740899504744	17/10/2014	Bueno	ACTIVO
29817	TRIBUNAL FISCAL - MIRAFLORES	74	08	UNIDAD CENTRAL DE PROCESO - CPU	740899507186	17/09/2020	Bueno	ACTIVO
29818	TRIBUNAL FISCAL - MIRAFLORES	74	08	UNIDAD CENTRAL DE PROCESO - CPU	740899507397	17/09/2020	Bueno	ACTIVO
29819	TRIBUNAL FISCAL - MIRAFLORES	74	08	IMPRESORA LASER	740841000672	19/06/2014	Bueno	ACTIVO
29820	TRIBUNAL FISCAL - MIRAFLORES	74	08	IMPRESORA MATRIZ DE PUNTO	740845500265	10/07/2014	Regular	ACTIVO
29821	TRIBUNAL FISCAL - MIRAFLORES	74	08	LECTORA DE CODIGO DE BARRAS	740863500011	28/06/2006	Bueno	ACTIVO
29822	TRIBUNAL FISCAL - MIRAFLORES	74	08	MONITOR LED	740880372062	6/08/2019	Bueno	ACTIVO
29823	TRIBUNAL FISCAL - MIRAFLORES	74	08	TECLADO - KEYBOARD	740895007032	16/07/2019	Bueno	ACTIVO
29824	TRIBUNAL FISCAL - MIRAFLORES	74	08	UNIDAD CENTRAL DE PROCESO - CPU	740899506327	16/07/2019	Bueno	ACTIVO
29825	TRIBUNAL FISCAL - MIRAFLORES	74	08	UNIDAD CENTRAL DE PROCESO - CPU	740899506438	16/10/2019	Bueno	ACTIVO
29826	TRIBUNAL FISCAL - MIRAFLORES	74	08	CAPTURADOR DE IMAGEN - SCANNER	740800500066	17/07/2008	Regular	ACTIVO
29827	TRIBUNAL FISCAL - MIRAFLORES	74	08	IMPRESORA MATRIZ DE PUNTO	740845500261	10/07/2014	Bueno	ACTIVO
29828	TRIBUNAL FISCAL - MIRAFLORES	74	08	IMPRESORA MATRIZ DE PUNTO	740845500264	10/07/2014	Bueno	ACTIVO
29829	TRIBUNAL FISCAL - MIRAFLORES	74	08	MONITOR LED	740880370720	17/10/2014	Bueno	ACTIVO
29830	TRIBUNAL FISCAL - MIRAFLORES	74	08	MONITOR LED	740880370807	17/10/2014	Bueno	ACTIVO
29831	TRIBUNAL FISCAL - MIRAFLORES	74	08	MONITOR LED	740880370988	17/10/2014	Bueno	ACTIVO
29832	TRIBUNAL FISCAL - MIRAFLORES	74	08	MONITOR LED	740880371194	17/10/2014	Bueno	ACTIVO
29833	TRIBUNAL FISCAL - MIRAFLORES	74	08	MONITOR LED	740880371667	14/08/2015	Bueno	ACTIVO
29834	TRIBUNAL FISCAL - MIRAFLORES	74	08	MONITOR LED	740880371728	14/08/2015	Bueno	ACTIVO
29835	TRIBUNAL FISCAL - MIRAFLORES	74	08	MONITOR LED	740880371759	14/08/2015	Regular	ACTIVO
29836	TRIBUNAL FISCAL - MIRAFLORES	74	08	MONITOR LED	740880372870	11/09/2020	Bueno	ACTIVO
29837	TRIBUNAL FISCAL - MIRAFLORES	74	08	MONITOR LED	740880373467	11/09/2020	Bueno	ACTIVO
29838	TRIBUNAL FISCAL - MIRAFLORES	74	08	TECLADO - KEYBOARD	740895005211	26/12/2013	Bueno	ACTIVO
29839	TRIBUNAL FISCAL - MIRAFLORES	74	08	TECLADO - KEYBOARD	740895005321	3/03/2014	Bueno	ACTIVO
29840	TRIBUNAL FISCAL - MIRAFLORES	74	08	TECLADO - KEYBOARD	740895005665	17/10/2014	Bueno	ACTIVO
29841	TRIBUNAL FISCAL - MIRAFLORES	74	08	TECLADO - KEYBOARD	740895006563	14/08/2015	Bueno	ACTIVO
29842	TRIBUNAL FISCAL - MIRAFLORES	74	08	TECLADO - KEYBOARD	740895006663	14/08/2015	Bueno	ACTIVO
29843	TRIBUNAL FISCAL - MIRAFLORES	74	08	TECLADO - KEYBOARD	740895006810	26/05/2016	Bueno	ACTIVO
29844	TRIBUNAL FISCAL - MIRAFLORES	74	08	TECLADO - KEYBOARD	740895007973	17/09/2020	Bueno	ACTIVO
29845	TRIBUNAL FISCAL - MIRAFLORES	74	08	TECLADO - KEYBOARD	740895008356	17/09/2020	Bueno	ACTIVO
29846	TRIBUNAL FISCAL - MIRAFLORES	74	08	UNIDAD CENTRAL DE PROCESO - CPU	740899504784	17/10/2014	Bueno	ACTIVO
29847	TRIBUNAL FISCAL - MIRAFLORES	74	08	UNIDAD CENTRAL DE PROCESO - CPU	740899504906	17/10/2014	Bueno	ACTIVO
29848	TRIBUNAL FISCAL - MIRAFLORES	74	08	UNIDAD CENTRAL DE PROCESO - CPU	740899505318	17/10/2014	Bueno	ACTIVO
29849	TRIBUNAL FISCAL - MIRAFLORES	74	08	UNIDAD CENTRAL DE PROCESO - CPU	740899505438	17/10/2014	Bueno	ACTIVO
29850	TRIBUNAL FISCAL - MIRAFLORES	74	08	UNIDAD CENTRAL DE PROCESO - CPU	740899505871	14/08/2015	Bueno	ACTIVO
29851	TRIBUNAL FISCAL - MIRAFLORES	74	08	UNIDAD CENTRAL DE PROCESO - CPU	740899505948	14/08/2015	Bueno	ACTIVO
29852	TRIBUNAL FISCAL - MIRAFLORES	74	08	UNIDAD CENTRAL DE PROCESO - CPU	740899505975	14/08/2015	Bueno	ACTIVO
29853	TRIBUNAL FISCAL - MIRAFLORES	74	08	UNIDAD CENTRAL DE PROCESO - CPU	740899507271	17/09/2020	Bueno	ACTIVO
29854	TRIBUNAL FISCAL - MIRAFLORES	74	08	UNIDAD CENTRAL DE PROCESO - CPU	740899507654	17/09/2020	Bueno	ACTIVO
29855	TRIBUNAL FISCAL - MIRAFLORES	74	08	MONITOR LED	740880370640	17/10/2014	Bueno	ACTIVO
29856	TRIBUNAL FISCAL - MIRAFLORES	74	08	MONITOR LED	740880371182	17/10/2014	Bueno	ACTIVO
29857	TRIBUNAL FISCAL - MIRAFLORES	74	08	MONITOR LED	740880371309	17/10/2014	Bueno	ACTIVO
29858	TRIBUNAL FISCAL - MIRAFLORES	74	08	MONITOR LED	740880371726	14/08/2015	Bueno	ACTIVO
29859	TRIBUNAL FISCAL - MIRAFLORES	74	08	MONITOR LED	740880371761	14/08/2015	Bueno	ACTIVO
29860	TRIBUNAL FISCAL - MIRAFLORES	74	08	MONITOR LED	740880372455	25/02/2020	Bueno	ACTIVO
29861	TRIBUNAL FISCAL - MIRAFLORES	74	08	MONITOR LED	740880372991	11/09/2020	Bueno	ACTIVO
29862	TRIBUNAL FISCAL - MIRAFLORES	74	08	MONITOR LED	740880373038	11/09/2020	Bueno	ACTIVO
29863	TRIBUNAL FISCAL - MIRAFLORES	74	08	MONITOR LED	740880373061	11/09/2020	Bueno	ACTIVO
29864	TRIBUNAL FISCAL - MIRAFLORES	74	08	MONITOR LED	740880373090	11/09/2020	Bueno	ACTIVO
29865	TRIBUNAL FISCAL - MIRAFLORES	74	08	MONITOR LED	740880373174	11/09/2020	Bueno	ACTIVO
29866	TRIBUNAL FISCAL - MIRAFLORES	74	08	MONITOR LED	740880373200	11/09/2020	Bueno	ACTIVO
29867	TRIBUNAL FISCAL - MIRAFLORES	74	08	MONITOR LED	740880373209	11/09/2020	Bueno	ACTIVO
29868	TRIBUNAL FISCAL - MIRAFLORES	74	08	MONITOR LED	740880373229	11/09/2020	Bueno	ACTIVO
29869	TRIBUNAL FISCAL - MIRAFLORES	74	08	MONITOR LED	740880373345	11/09/2020	Bueno	ACTIVO
29870	TRIBUNAL FISCAL - MIRAFLORES	74	08	MONITOR LED	740880373466	11/09/2020	Bueno	ACTIVO
29871	TRIBUNAL FISCAL - MIRAFLORES	74	08	MONITOR LED	740880373481	11/09/2020	Bueno	ACTIVO
29872	TRIBUNAL FISCAL - MIRAFLORES	74	08	TECLADO - KEYBOARD	740895005480	17/10/2014	Bueno	ACTIVO
29873	TRIBUNAL FISCAL - MIRAFLORES	74	08	TECLADO - KEYBOARD	740895005558	17/10/2014	Bueno	ACTIVO
29874	TRIBUNAL FISCAL - MIRAFLORES	74	08	TECLADO - KEYBOARD	740895006010	17/10/2014	Bueno	ACTIVO
29875	TRIBUNAL FISCAL - MIRAFLORES	74	08	TECLADO - KEYBOARD	740895006455	14/08/2015	Bueno	ACTIVO
29876	TRIBUNAL FISCAL - MIRAFLORES	74	08	TECLADO - KEYBOARD	740895006586	14/08/2015	Bueno	ACTIVO
29877	TRIBUNAL FISCAL - MIRAFLORES	74	08	TECLADO - KEYBOARD	740895007355	29/07/2020	Bueno	ACTIVO
29878	TRIBUNAL FISCAL - MIRAFLORES	74	08	TECLADO - KEYBOARD	740895007975	17/09/2020	Bueno	ACTIVO
29879	TRIBUNAL FISCAL - MIRAFLORES	74	08	TECLADO - KEYBOARD	740895007978	17/09/2020	Bueno	ACTIVO
29880	TRIBUNAL FISCAL - MIRAFLORES	74	08	TECLADO - KEYBOARD	740895007982	17/09/2020	Bueno	ACTIVO
29881	TRIBUNAL FISCAL - MIRAFLORES	74	08	TECLADO - KEYBOARD	740895007985	17/09/2020	Bueno	ACTIVO
29882	TRIBUNAL FISCAL - MIRAFLORES	74	08	TECLADO - KEYBOARD	740895008060	17/09/2020	Bueno	ACTIVO
29883	TRIBUNAL FISCAL - MIRAFLORES	74	08	TECLADO - KEYBOARD	740895008306	17/09/2020	Bueno	ACTIVO
29884	TRIBUNAL FISCAL - MIRAFLORES	74	08	TECLADO - KEYBOARD	740895008335	17/09/2020	Bueno	ACTIVO
29885	TRIBUNAL FISCAL - MIRAFLORES	74	08	TECLADO - KEYBOARD	740895008341	17/09/2020	Bueno	ACTIVO
29886	TRIBUNAL FISCAL - MIRAFLORES	74	08	TECLADO - KEYBOARD	740895008388	17/09/2020	Bueno	ACTIVO
29887	TRIBUNAL FISCAL - MIRAFLORES	74	08	TECLADO - KEYBOARD	740895008419	17/09/2020	Bueno	ACTIVO
29888	TRIBUNAL FISCAL - MIRAFLORES	74	08	TECLADO - KEYBOARD	740895008437	17/09/2020	Bueno	ACTIVO
29889	TRIBUNAL FISCAL - MIRAFLORES	74	08	UNIDAD CENTRAL DE PROCESO - CPU	740899504788	17/10/2014	Bueno	ACTIVO
29890	TRIBUNAL FISCAL - MIRAFLORES	74	08	UNIDAD CENTRAL DE PROCESO - CPU	740899504958	17/10/2014	Bueno	ACTIVO
29891	TRIBUNAL FISCAL - MIRAFLORES	74	08	UNIDAD CENTRAL DE PROCESO - CPU	740899504973	17/10/2014	Bueno	ACTIVO
29892	TRIBUNAL FISCAL - MIRAFLORES	74	08	UNIDAD CENTRAL DE PROCESO - CPU	740899505288	17/10/2014	Bueno	ACTIVO
29893	TRIBUNAL FISCAL - MIRAFLORES	74	08	UNIDAD CENTRAL DE PROCESO - CPU	740899506653	29/07/2020	Bueno	ACTIVO
29894	TRIBUNAL FISCAL - MIRAFLORES	74	08	UNIDAD CENTRAL DE PROCESO - CPU	740899507273	17/09/2020	Bueno	ACTIVO
29895	TRIBUNAL FISCAL - MIRAFLORES	74	08	UNIDAD CENTRAL DE PROCESO - CPU	740899507276	17/09/2020	Bueno	ACTIVO
29896	TRIBUNAL FISCAL - MIRAFLORES	74	08	UNIDAD CENTRAL DE PROCESO - CPU	740899507280	17/09/2020	Bueno	ACTIVO
29897	TRIBUNAL FISCAL - MIRAFLORES	74	08	UNIDAD CENTRAL DE PROCESO - CPU	740899507283	17/09/2020	Bueno	ACTIVO
29898	TRIBUNAL FISCAL - MIRAFLORES	74	08	UNIDAD CENTRAL DE PROCESO - CPU	740899507358	17/09/2020	Bueno	ACTIVO
29899	TRIBUNAL FISCAL - MIRAFLORES	74	08	UNIDAD CENTRAL DE PROCESO - CPU	740899507604	17/09/2020	Bueno	ACTIVO
29900	TRIBUNAL FISCAL - MIRAFLORES	74	08	UNIDAD CENTRAL DE PROCESO - CPU	740899507633	17/09/2020	Bueno	ACTIVO

N°	Nombre del Local	Grupo [1]	Clase [2]	Denominación (Del SINABIP)	Código Patrimonial (Númerico)	Fechas de Adquisición	Estado [3]	Condición [4]
29901	TRIBUNAL FISCAL - MIRAFLORES	74	08	UNIDAD CENTRAL DE PROCESO - CPU	740899507639	17/09/2020	Bueno	ACTIVO
29902	TRIBUNAL FISCAL - MIRAFLORES	74	08	UNIDAD CENTRAL DE PROCESO - CPU	740899507686	17/09/2020	Bueno	ACTIVO
29903	TRIBUNAL FISCAL - MIRAFLORES	74	08	UNIDAD CENTRAL DE PROCESO - CPU	740899507717	17/09/2020	Bueno	ACTIVO
29904	TRIBUNAL FISCAL - MIRAFLORES	74	08	UNIDAD CENTRAL DE PROCESO - CPU	740899507735	17/09/2020	Bueno	ACTIVO
29905	TRIBUNAL FISCAL - MIRAFLORES	74	08	MONITOR LED	740880370526	17/10/2014	Bueno	ACTIVO
29906	TRIBUNAL FISCAL - MIRAFLORES	74	08	MONITOR LED	740880370622	17/10/2014	Bueno	ACTIVO
29907	TRIBUNAL FISCAL - MIRAFLORES	74	08	MONITOR LED	740880370820	17/10/2014	Bueno	ACTIVO
29908	TRIBUNAL FISCAL - MIRAFLORES	74	08	MONITOR LED	740880371245	17/10/2014	Bueno	ACTIVO
29909	TRIBUNAL FISCAL - MIRAFLORES	74	08	MONITOR LED	740880372185	6/08/2019	Bueno	ACTIVO
29910	TRIBUNAL FISCAL - MIRAFLORES	74	08	MONITOR LED	740880373178	11/09/2020	Bueno	ACTIVO
29911	TRIBUNAL FISCAL - MIRAFLORES	74	08	MONITOR LED	740880373195	11/09/2020	Bueno	ACTIVO
29912	TRIBUNAL FISCAL - MIRAFLORES	74	08	MONITOR LED	740880373340	11/09/2020	Bueno	ACTIVO
29913	TRIBUNAL FISCAL - MIRAFLORES	74	08	MONITOR LED	740880373359	11/09/2020	Bueno	ACTIVO
29914	TRIBUNAL FISCAL - MIRAFLORES	74	08	MONITOR PLANO	740881871661	27/03/2013	Bueno	ACTIVO
29915	TRIBUNAL FISCAL - MIRAFLORES	74	08	TECLADO - KEYBOARD	740895004613	27/03/2013	Bueno	ACTIVO
29916	TRIBUNAL FISCAL - MIRAFLORES	74	08	TECLADO - KEYBOARD	740895005445	17/10/2014	Bueno	ACTIVO
29917	TRIBUNAL FISCAL - MIRAFLORES	74	08	TECLADO - KEYBOARD	740895005471	17/10/2014	Bueno	ACTIVO
29918	TRIBUNAL FISCAL - MIRAFLORES	74	08	TECLADO - KEYBOARD	740895007069	16/07/2019	Bueno	ACTIVO
29919	TRIBUNAL FISCAL - MIRAFLORES	74	08	TECLADO - KEYBOARD	740895007977	17/09/2020	Bueno	ACTIVO
29920	TRIBUNAL FISCAL - MIRAFLORES	74	08	TECLADO - KEYBOARD	740895008332	17/09/2020	Bueno	ACTIVO
29921	TRIBUNAL FISCAL - MIRAFLORES	74	08	TECLADO - KEYBOARD	740895008342	17/09/2020	Bueno	ACTIVO
29922	TRIBUNAL FISCAL - MIRAFLORES	74	08	TECLADO - KEYBOARD	740895008347	17/09/2020	Bueno	ACTIVO
29923	TRIBUNAL FISCAL - MIRAFLORES	74	08	TECLADO - KEYBOARD	740895008462	17/09/2020	Bueno	ACTIVO
29924	TRIBUNAL FISCAL - MIRAFLORES	74	08	UNIDAD CENTRAL DE PROCESO - CPU	740899503881	27/03/2013	Bueno	ACTIVO
29925	TRIBUNAL FISCAL - MIRAFLORES	74	08	UNIDAD CENTRAL DE PROCESO - CPU	740899504808	17/10/2014	Bueno	ACTIVO
29926	TRIBUNAL FISCAL - MIRAFLORES	74	08	UNIDAD CENTRAL DE PROCESO - CPU	740899504821	17/10/2014	Bueno	ACTIVO
29927	TRIBUNAL FISCAL - MIRAFLORES	74	08	UNIDAD CENTRAL DE PROCESO - CPU	740899504836	17/10/2014	Bueno	ACTIVO
29928	TRIBUNAL FISCAL - MIRAFLORES	74	08	UNIDAD CENTRAL DE PROCESO - CPU	740899505884	14/08/2015	Bueno	ACTIVO
29929	TRIBUNAL FISCAL - MIRAFLORES	74	08	UNIDAD CENTRAL DE PROCESO - CPU	740899507275	17/09/2020	Bueno	ACTIVO
29930	TRIBUNAL FISCAL - MIRAFLORES	74	08	UNIDAD CENTRAL DE PROCESO - CPU	740899507630	17/09/2020	Bueno	ACTIVO
29931	TRIBUNAL FISCAL - MIRAFLORES	74	08	UNIDAD CENTRAL DE PROCESO - CPU	740899507640	17/09/2020	Bueno	ACTIVO
29932	TRIBUNAL FISCAL - MIRAFLORES	74	08	UNIDAD CENTRAL DE PROCESO - CPU	740899507760	17/09/2020	Bueno	ACTIVO
29933	TRIBUNAL FISCAL - MIRAFLORES	74	08	LECTORA DE CODIGO DE BARRAS	740863500040	15/11/2010	Regular	ACTIVO
29934	TRIBUNAL FISCAL - MIRAFLORES	74	08	MONITOR LED	740880370366	26/12/2013	Bueno	ACTIVO
29935	TRIBUNAL FISCAL - MIRAFLORES	74	08	MONITOR LED	740880370617	17/10/2014	Bueno	ACTIVO
29936	TRIBUNAL FISCAL - MIRAFLORES	74	08	MONITOR LED	740880370659	17/10/2014	Bueno	ACTIVO
29937	TRIBUNAL FISCAL - MIRAFLORES	74	08	MONITOR LED	740880370678	17/10/2014	Bueno	ACTIVO
29938	TRIBUNAL FISCAL - MIRAFLORES	74	08	MONITOR LED	740880371193	17/10/2014	Bueno	ACTIVO
29939	TRIBUNAL FISCAL - MIRAFLORES	74	08	MONITOR LED	740880371219	17/10/2014	Bueno	ACTIVO
29940	TRIBUNAL FISCAL - MIRAFLORES	74	08	MONITOR LED	740880371230	17/10/2014	Bueno	ACTIVO
29941	TRIBUNAL FISCAL - MIRAFLORES	74	08	MONITOR LED	740880371244	17/10/2014	Bueno	ACTIVO
29942	TRIBUNAL FISCAL - MIRAFLORES	74	08	MONITOR LED	740880371287	17/10/2014	Bueno	ACTIVO
29943	TRIBUNAL FISCAL - MIRAFLORES	74	08	MONITOR LED	740880371297	17/10/2014	Bueno	ACTIVO
29944	TRIBUNAL FISCAL - MIRAFLORES	74	08	MONITOR LED	740880371310	17/10/2014	Bueno	ACTIVO
29945	TRIBUNAL FISCAL - MIRAFLORES	74	08	MONITOR LED	740880371315	17/10/2014	Bueno	ACTIVO
29946	TRIBUNAL FISCAL - MIRAFLORES	74	08	MONITOR LED	740880371341	17/10/2014	Bueno	ACTIVO
29947	TRIBUNAL FISCAL - MIRAFLORES	74	08	MONITOR LED	740880371767	14/08/2015	Bueno	ACTIVO
29948	TRIBUNAL FISCAL - MIRAFLORES	74	08	MONITOR LED	740880371999	6/08/2019	Bueno	ACTIVO
29949	TRIBUNAL FISCAL - MIRAFLORES	74	08	MONITOR LED	740880372692	25/02/2020	Bueno	ACTIVO
29950	TRIBUNAL FISCAL - MIRAFLORES	74	08	MONITOR LED	740880372983	11/09/2020	Bueno	ACTIVO
29951	TRIBUNAL FISCAL - MIRAFLORES	74	08	MONITOR LED	740880372988	11/09/2020	Bueno	ACTIVO
29952	TRIBUNAL FISCAL - MIRAFLORES	74	08	MONITOR LED	740880373046	11/09/2020	Bueno	ACTIVO
29953	TRIBUNAL FISCAL - MIRAFLORES	74	08	MONITOR LED	740880373130	11/09/2020	Bueno	ACTIVO
29954	TRIBUNAL FISCAL - MIRAFLORES	74	08	MONITOR LED	740880373137	11/09/2020	Bueno	ACTIVO
29955	TRIBUNAL FISCAL - MIRAFLORES	74	08	MONITOR LED	740880373148	11/09/2020	Bueno	ACTIVO
29956	TRIBUNAL FISCAL - MIRAFLORES	74	08	MONITOR LED	740880373157	11/09/2020	Bueno	ACTIVO
29957	TRIBUNAL FISCAL - MIRAFLORES	74	08	MONITOR LED	740880373185	11/09/2020	Bueno	ACTIVO
29958	TRIBUNAL FISCAL - MIRAFLORES	74	08	MONITOR LED	740880373191	11/09/2020	Bueno	ACTIVO
29959	TRIBUNAL FISCAL - MIRAFLORES	74	08	MONITOR LED	740880373332	11/09/2020	Bueno	ACTIVO
29960	TRIBUNAL FISCAL - MIRAFLORES	74	08	MONITOR LED	740880373454	11/09/2020	Bueno	ACTIVO
29961	TRIBUNAL FISCAL - MIRAFLORES	74	08	MONITOR LED	740880373478	11/09/2020	Bueno	ACTIVO
29962	TRIBUNAL FISCAL - MIRAFLORES	74	08	MONITOR LED	740880373505	11/09/2020	Bueno	ACTIVO
29963	TRIBUNAL FISCAL - MIRAFLORES	74	08	TECLADO - KEYBOARD	740895004542	27/03/2013	Bueno	ACTIVO
29964	TRIBUNAL FISCAL - MIRAFLORES	74	08	TECLADO - KEYBOARD	740895004571	27/03/2013	Bueno	ACTIVO
29965	TRIBUNAL FISCAL - MIRAFLORES	74	08	TECLADO - KEYBOARD	740895005429	17/10/2014	Bueno	ACTIVO
29966	TRIBUNAL FISCAL - MIRAFLORES	74	08	TECLADO - KEYBOARD	740895005460	17/10/2014	Bueno	ACTIVO
29967	TRIBUNAL FISCAL - MIRAFLORES	74	08	TECLADO - KEYBOARD	740895005500	17/10/2014	Bueno	ACTIVO
29968	TRIBUNAL FISCAL - MIRAFLORES	74	08	TECLADO - KEYBOARD	740895005511	17/10/2014	Bueno	ACTIVO
29969	TRIBUNAL FISCAL - MIRAFLORES	74	08	TECLADO - KEYBOARD	740895005520	17/10/2014	Bueno	ACTIVO
29970	TRIBUNAL FISCAL - MIRAFLORES	74	08	TECLADO - KEYBOARD	740895005531	17/10/2014	Bueno	ACTIVO
29971	TRIBUNAL FISCAL - MIRAFLORES	74	08	TECLADO - KEYBOARD	740895005545	17/10/2014	Bueno	ACTIVO
29972	TRIBUNAL FISCAL - MIRAFLORES	74	08	TECLADO - KEYBOARD	740895005561	17/10/2014	Bueno	ACTIVO
29973	TRIBUNAL FISCAL - MIRAFLORES	74	08	TECLADO - KEYBOARD	740895005644	17/10/2014	Bueno	ACTIVO
29974	TRIBUNAL FISCAL - MIRAFLORES	74	08	TECLADO - KEYBOARD	740895005663	17/10/2014	Bueno	ACTIVO
29975	TRIBUNAL FISCAL - MIRAFLORES	74	08	TECLADO - KEYBOARD	740895006460	14/08/2015	Bueno	ACTIVO
29976	TRIBUNAL FISCAL - MIRAFLORES	74	08	TECLADO - KEYBOARD	740895006573	14/08/2015	Bueno	ACTIVO
29977	TRIBUNAL FISCAL - MIRAFLORES	74	08	TECLADO - KEYBOARD	740895007359	29/07/2020	Bueno	ACTIVO
29978	TRIBUNAL FISCAL - MIRAFLORES	74	08	TECLADO - KEYBOARD	740895007879	17/09/2020	Bueno	ACTIVO
29979	TRIBUNAL FISCAL - MIRAFLORES	74	08	TECLADO - KEYBOARD	740895007900	17/09/2020	Bueno	ACTIVO
29980	TRIBUNAL FISCAL - MIRAFLORES	74	08	TECLADO - KEYBOARD	740895007995	17/09/2020	Bueno	ACTIVO
29981	TRIBUNAL FISCAL - MIRAFLORES	74	08	TECLADO - KEYBOARD	740895008087	17/09/2020	Bueno	ACTIVO
29982	TRIBUNAL FISCAL - MIRAFLORES	74	08	TECLADO - KEYBOARD	740895008317	17/09/2020	Bueno	ACTIVO
29983	TRIBUNAL FISCAL - MIRAFLORES	74	08	TECLADO - KEYBOARD	740895008345	17/09/2020	Bueno	ACTIVO
29984	TRIBUNAL FISCAL - MIRAFLORES	74	08	TECLADO - KEYBOARD	740895008352	17/09/2020	Bueno	ACTIVO
29985	TRIBUNAL FISCAL - MIRAFLORES	74	08	TECLADO - KEYBOARD	740895008358	17/09/2020	Bueno	ACTIVO
29986	TRIBUNAL FISCAL - MIRAFLORES	74	08	TECLADO - KEYBOARD	740895008359	17/09/2020	Bueno	ACTIVO
29987	TRIBUNAL FISCAL - MIRAFLORES	74	08	TECLADO - KEYBOARD	740895008360	17/09/2020	Bueno	ACTIVO
29988	TRIBUNAL FISCAL - MIRAFLORES	74	08	TECLADO - KEYBOARD	740895008378	17/09/2020	Bueno	ACTIVO
29989	TRIBUNAL FISCAL - MIRAFLORES	74	08	TECLADO - KEYBOARD	740895008464	17/09/2020	Bueno	ACTIVO
29990	TRIBUNAL FISCAL - MIRAFLORES	74	08	TECLADO - KEYBOARD	740895008468	17/09/2020	Bueno	ACTIVO
29991	TRIBUNAL FISCAL - MIRAFLORES	74	08	UNIDAD CENTRAL DE PROCESO - CPU	740899504584	26/12/2013	Bueno	ACTIVO

N°	Nombre del Local	Grupo [1]	Clase [2]	Denominación (Del SINABIP)	Código Patrimonial (Númerico)	Fechas de Adquisición	Estado [3]	Condición [4]
29992	TRIBUNAL FISCAL - MIRAFLORES	74	08	UNIDAD CENTRAL DE PROCESO - CPU	740899504737	17/10/2014	Bueno	ACTIVO
29993	TRIBUNAL FISCAL - MIRAFLORES	74	08	UNIDAD CENTRAL DE PROCESO - CPU	740899504768	17/10/2014	Bueno	ACTIVO
29994	TRIBUNAL FISCAL - MIRAFLORES	74	08	UNIDAD CENTRAL DE PROCESO - CPU	740899504819	17/10/2014	Bueno	ACTIVO
29995	TRIBUNAL FISCAL - MIRAFLORES	74	08	UNIDAD CENTRAL DE PROCESO - CPU	740899504828	17/10/2014	Bueno	ACTIVO
29996	TRIBUNAL FISCAL - MIRAFLORES	74	08	UNIDAD CENTRAL DE PROCESO - CPU	740899504837	17/10/2014	Bueno	ACTIVO
29997	TRIBUNAL FISCAL - MIRAFLORES	74	08	UNIDAD CENTRAL DE PROCESO - CPU	740899504839	17/10/2014	Bueno	ACTIVO
29998	TRIBUNAL FISCAL - MIRAFLORES	74	08	UNIDAD CENTRAL DE PROCESO - CPU	740899504853	17/10/2014	Bueno	ACTIVO
29999	TRIBUNAL FISCAL - MIRAFLORES	74	08	UNIDAD CENTRAL DE PROCESO - CPU	740899504869	17/10/2014	Bueno	ACTIVO
30000	TRIBUNAL FISCAL - MIRAFLORES	74	08	UNIDAD CENTRAL DE PROCESO - CPU	740899504952	17/10/2014	Bueno	ACTIVO
30001	TRIBUNAL FISCAL - MIRAFLORES	74	08	UNIDAD CENTRAL DE PROCESO - CPU	740899504980	17/10/2014	Bueno	ACTIVO
30002	TRIBUNAL FISCAL - MIRAFLORES	74	08	UNIDAD CENTRAL DE PROCESO - CPU	740899505881	14/08/2015	Bueno	ACTIVO
30003	TRIBUNAL FISCAL - MIRAFLORES	74	08	UNIDAD CENTRAL DE PROCESO - CPU	740899505894	14/08/2015	Bueno	ACTIVO
30004	TRIBUNAL FISCAL - MIRAFLORES	74	08	UNIDAD CENTRAL DE PROCESO - CPU	740899506657	29/07/2020	Bueno	ACTIVO
30005	TRIBUNAL FISCAL - MIRAFLORES	74	08	UNIDAD CENTRAL DE PROCESO - CPU	740899507177	17/09/2020	Bueno	ACTIVO
30006	TRIBUNAL FISCAL - MIRAFLORES	74	08	UNIDAD CENTRAL DE PROCESO - CPU	740899507198	17/09/2020	Bueno	ACTIVO
30007	TRIBUNAL FISCAL - MIRAFLORES	74	08	UNIDAD CENTRAL DE PROCESO - CPU	740899507293	17/09/2020	Bueno	ACTIVO
30008	TRIBUNAL FISCAL - MIRAFLORES	74	08	UNIDAD CENTRAL DE PROCESO - CPU	740899507375	17/09/2020	Bueno	ACTIVO
30009	TRIBUNAL FISCAL - MIRAFLORES	74	08	UNIDAD CENTRAL DE PROCESO - CPU	740899507385	17/09/2020	Bueno	ACTIVO
30010	TRIBUNAL FISCAL - MIRAFLORES	74	08	UNIDAD CENTRAL DE PROCESO - CPU	740899507615	17/09/2020	Bueno	ACTIVO
30011	TRIBUNAL FISCAL - MIRAFLORES	74	08	UNIDAD CENTRAL DE PROCESO - CPU	740899507643	17/09/2020	Bueno	ACTIVO
30012	TRIBUNAL FISCAL - MIRAFLORES	74	08	UNIDAD CENTRAL DE PROCESO - CPU	740899507650	17/09/2020	Bueno	ACTIVO
30013	TRIBUNAL FISCAL - MIRAFLORES	74	08	UNIDAD CENTRAL DE PROCESO - CPU	740899507656	17/09/2020	Bueno	ACTIVO
30014	TRIBUNAL FISCAL - MIRAFLORES	74	08	UNIDAD CENTRAL DE PROCESO - CPU	740899507657	17/09/2020	Bueno	ACTIVO
30015	TRIBUNAL FISCAL - MIRAFLORES	74	08	UNIDAD CENTRAL DE PROCESO - CPU	740899507658	17/09/2020	Bueno	ACTIVO
30016	TRIBUNAL FISCAL - MIRAFLORES	74	08	UNIDAD CENTRAL DE PROCESO - CPU	740899507762	17/09/2020	Bueno	ACTIVO
30017	TRIBUNAL FISCAL - MIRAFLORES	74	08	UNIDAD CENTRAL DE PROCESO - CPU	740899507766	17/09/2020	Bueno	ACTIVO
30018	TRIBUNAL FISCAL - MIRAFLORES	74	08	CAPTURADOR DE IMAGEN - SCANNER	740800500170	27/10/2017	Bueno	ACTIVO
30019	TRIBUNAL FISCAL - MIRAFLORES	74	08	MONITOR LED	740880370557	17/10/2014	Bueno	ACTIVO
30020	TRIBUNAL FISCAL - MIRAFLORES	74	08	MONITOR LED	740880370631	17/10/2014	Bueno	ACTIVO
30021	TRIBUNAL FISCAL - MIRAFLORES	74	08	MONITOR LED	740880371331	17/10/2014	Bueno	ACTIVO
30022	TRIBUNAL FISCAL - MIRAFLORES	74	08	MONITOR LED	740880371338	17/10/2014	Bueno	ACTIVO
30023	TRIBUNAL FISCAL - MIRAFLORES	74	08	MONITOR LED	740880372069	6/08/2019	Bueno	ACTIVO
30024	TRIBUNAL FISCAL - MIRAFLORES	74	08	MONITOR LED	740880372076	6/08/2019	Bueno	ACTIVO
30025	TRIBUNAL FISCAL - MIRAFLORES	74	08	MONITOR LED	740880373039	11/09/2020	Bueno	ACTIVO
30026	TRIBUNAL FISCAL - MIRAFLORES	74	08	MONITOR LED	740880373203	11/09/2020	Bueno	ACTIVO
30027	TRIBUNAL FISCAL - MIRAFLORES	74	08	MONITOR LED	740880373211	11/09/2020	Bueno	ACTIVO
30028	TRIBUNAL FISCAL - MIRAFLORES	74	08	TECLADO - KEYBOARD	740895005549	17/10/2014	Bueno	ACTIVO
30029	TRIBUNAL FISCAL - MIRAFLORES	74	08	TECLADO - KEYBOARD	740895005637	17/10/2014	Bueno	ACTIVO
30030	TRIBUNAL FISCAL - MIRAFLORES	74	08	TECLADO - KEYBOARD	740895005646	17/10/2014	Bueno	ACTIVO
30031	TRIBUNAL FISCAL - MIRAFLORES	74	08	TECLADO - KEYBOARD	740895005667	17/10/2014	Bueno	ACTIVO
30032	TRIBUNAL FISCAL - MIRAFLORES	74	08	TECLADO - KEYBOARD	740895007028	16/07/2019	Bueno	ACTIVO
30033	TRIBUNAL FISCAL - MIRAFLORES	74	08	TECLADO - KEYBOARD	740895007903	17/09/2020	Bueno	ACTIVO
30034	TRIBUNAL FISCAL - MIRAFLORES	74	08	TECLADO - KEYBOARD	740895007970	17/09/2020	Bueno	ACTIVO
30035	TRIBUNAL FISCAL - MIRAFLORES	74	08	TECLADO - KEYBOARD	740895008285	17/09/2020	Bueno	ACTIVO
30036	TRIBUNAL FISCAL - MIRAFLORES	74	08	UNIDAD CENTRAL DE PROCESO - CPU	740899504803	17/10/2014	Bueno	ACTIVO
30037	TRIBUNAL FISCAL - MIRAFLORES	74	08	UNIDAD CENTRAL DE PROCESO - CPU	740899504945	17/10/2014	Bueno	ACTIVO
30038	TRIBUNAL FISCAL - MIRAFLORES	74	08	UNIDAD CENTRAL DE PROCESO - CPU	740899504975	17/10/2014	Bueno	ACTIVO
30039	TRIBUNAL FISCAL - MIRAFLORES	74	08	UNIDAD CENTRAL DE PROCESO - CPU	740899505093	17/10/2014	Bueno	ACTIVO
30040	TRIBUNAL FISCAL - MIRAFLORES	74	08	UNIDAD CENTRAL DE PROCESO - CPU	740899505954	14/08/2015	Bueno	ACTIVO
30041	TRIBUNAL FISCAL - MIRAFLORES	74	08	UNIDAD CENTRAL DE PROCESO - CPU	740899506323	16/07/2019	Bueno	ACTIVO
30042	TRIBUNAL FISCAL - MIRAFLORES	74	08	UNIDAD CENTRAL DE PROCESO - CPU	740899506411	16/07/2019	Bueno	ACTIVO
30043	TRIBUNAL FISCAL - MIRAFLORES	74	08	UNIDAD CENTRAL DE PROCESO - CPU	740899507201	17/09/2020	Bueno	ACTIVO
30044	TRIBUNAL FISCAL - MIRAFLORES	74	08	UNIDAD CENTRAL DE PROCESO - CPU	740899507268	17/09/2020	Bueno	ACTIVO
30045	TRIBUNAL FISCAL - MIRAFLORES	74	08	UNIDAD CENTRAL DE PROCESO - CPU	740899507583	17/09/2020	Bueno	ACTIVO
30046	TRIBUNAL FISCAL - MIRAFLORES	74	08	MONITOR LED	740880371749	14/08/2015	Bueno	ACTIVO
30047	TRIBUNAL FISCAL - MIRAFLORES	74	08	MONITOR LED	740880373053	11/09/2020	Bueno	ACTIVO
30048	TRIBUNAL FISCAL - MIRAFLORES	74	08	MONITOR PLANO	740881871668	27/03/2013	Bueno	ACTIVO
30049	TRIBUNAL FISCAL - MIRAFLORES	74	08	TECLADO - KEYBOARD	740895006575	14/08/2015	Bueno	ACTIVO
30050	TRIBUNAL FISCAL - MIRAFLORES	74	08	TECLADO - KEYBOARD	740895008438	17/09/2020	Bueno	ACTIVO
30051	TRIBUNAL FISCAL - MIRAFLORES	74	08	UNIDAD CENTRAL DE PROCESO - CPU	740899503941	27/03/2013	Bueno	ACTIVO
30052	TRIBUNAL FISCAL - MIRAFLORES	74	08	UNIDAD CENTRAL DE PROCESO - CPU	740899505883	14/08/2015	Bueno	ACTIVO
30053	TRIBUNAL FISCAL - MIRAFLORES	74	08	UNIDAD CENTRAL DE PROCESO - CPU	740899507736	17/09/2020	Bueno	ACTIVO
30054	TRIBUNAL FISCAL - MIRAFLORES	74	08	COMPUTADORA PERSONAL PORTATIL	740805000357	7/07/2015	Bueno	ACTIVO
30055	TRIBUNAL FISCAL - MIRAFLORES	74	08	MONITOR LED	740880370612	17/10/2014	Bueno	ACTIVO
30056	TRIBUNAL FISCAL - MIRAFLORES	74	08	MONITOR LED	740880371198	17/10/2014	Regular	ACTIVO
30057	TRIBUNAL FISCAL - MIRAFLORES	74	08	MONITOR LED	740880371281	17/10/2014	Bueno	ACTIVO
30058	TRIBUNAL FISCAL - MIRAFLORES	74	08	MONITOR LED	740880371336	17/10/2014	Bueno	ACTIVO
30059	TRIBUNAL FISCAL - MIRAFLORES	74	08	MONITOR LED	740880372061	6/08/2019	Bueno	ACTIVO
30060	TRIBUNAL FISCAL - MIRAFLORES	74	08	MONITOR LED	740880372835	25/02/2020	Bueno	ACTIVO
30061	TRIBUNAL FISCAL - MIRAFLORES	74	08	MONITOR LED	740880373470	11/09/2020	Bueno	ACTIVO
30062	TRIBUNAL FISCAL - MIRAFLORES	74	08	SERVIDOR	740892000035	23/02/2005	Regular	ACTIVO
30063	TRIBUNAL FISCAL - MIRAFLORES	74	08	SERVIDOR	740892000068	18/02/2008	Regular	ACTIVO
30064	TRIBUNAL FISCAL - MIRAFLORES	74	08	SOLUCION DE ALMACENAMIENTO EXTERNO	740894810003	4/12/2014	Bueno	ACTIVO
30065	TRIBUNAL FISCAL - MIRAFLORES	74	08	SOLUCION DE ALMACENAMIENTO EXTERNO	740894810004	4/12/2014	Bueno	ACTIVO
30066	TRIBUNAL FISCAL - MIRAFLORES	74	08	TECLADO - KEYBOARD	740895005468	17/10/2014	Bueno	ACTIVO
30067	TRIBUNAL FISCAL - MIRAFLORES	74	08	TECLADO - KEYBOARD	740895005490	17/10/2014	Bueno	ACTIVO
30068	TRIBUNAL FISCAL - MIRAFLORES	74	08	TECLADO - KEYBOARD	740895005564	17/10/2014	Bueno	ACTIVO
30069	TRIBUNAL FISCAL - MIRAFLORES	74	08	TECLADO - KEYBOARD	740895005650	17/10/2014	Bueno	ACTIVO
30070	TRIBUNAL FISCAL - MIRAFLORES	74	08	TECLADO - KEYBOARD	740895007095	16/07/2019	Bueno	ACTIVO
30071	TRIBUNAL FISCAL - MIRAFLORES	74	08	TECLADO - KEYBOARD	740895007364	29/07/2020	Bueno	ACTIVO
30072	TRIBUNAL FISCAL - MIRAFLORES	74	08	TECLADO - KEYBOARD	740895007893	17/09/2020	Bueno	ACTIVO
30073	TRIBUNAL FISCAL - MIRAFLORES	74	08	UNIDAD CENTRAL DE PROCESO - CPU	740899503870	27/03/2013	Bueno	ACTIVO
30074	TRIBUNAL FISCAL - MIRAFLORES	74	08	UNIDAD CENTRAL DE PROCESO - CPU	740899504858	17/10/2014	Bueno	ACTIVO
30075	TRIBUNAL FISCAL - MIRAFLORES	74	08	UNIDAD CENTRAL DE PROCESO - CPU	740899504956	17/10/2014	Bueno	ACTIVO
30076	TRIBUNAL FISCAL - MIRAFLORES	74	08	UNIDAD CENTRAL DE PROCESO - CPU	740899506390	16/07/2019	Bueno	ACTIVO
30077	TRIBUNAL FISCAL - MIRAFLORES	74	08	UNIDAD CENTRAL DE PROCESO - CPU	740899506662	29/07/2020	Bueno	ACTIVO
30078	TRIBUNAL FISCAL - MIRAFLORES	74	08	UNIDAD CENTRAL DE PROCESO - CPU	740899507191	17/09/2020	Bueno	ACTIVO
30079	TRIBUNAL FISCAL - MIRAFLORES	74	08	UNIDAD DE ARREGLO DE DISCO - DISK ARRAY	740899750004	27/01/1998	Malo	ACTIVO
30080	TRIBUNAL FISCAL - MIRAFLORES	74	08	MONITOR LED	740880370638	17/10/2014	Bueno	ACTIVO
30081	TRIBUNAL FISCAL - MIRAFLORES	74	08	MONITOR LED	740880370655	17/10/2014	Bueno	ACTIVO
30082	TRIBUNAL FISCAL - MIRAFLORES	74	08	TECLADO - KEYBOARD	740895005456	17/10/2014	Bueno	ACTIVO

N°	Nombre del Local	Grupo [1]	Clase [2]	Denominación (Del SINABIP)	Código Patrimonial (Númerico)	Fechas de Adquisición	Estado [3]	Condición [4]
30083	TRIBUNAL FISCAL - MIRAFLORES	74	08	TECLADO - KEYBOARD	740895005470	17/10/2014	Bueno	ACTIVO
30084	TRIBUNAL FISCAL - MIRAFLORES	74	08	UNIDAD CENTRAL DE PROCESO - CPU	740899503884	27/03/2013	Bueno	ACTIVO
30085	TRIBUNAL FISCAL - MIRAFLORES	74	08	UNIDAD CENTRAL DE PROCESO - CPU	740899504778	17/10/2014	Bueno	ACTIVO
30086	TRIBUNAL FISCAL - MIRAFLORES	74	08	LECTORA DE CODIGO DE BARRAS	740863500041	15/11/2010	Regular	ACTIVO
30087	TRIBUNAL FISCAL - MIRAFLORES	74	08	MONITOR LED	740880370512	17/10/2014	Bueno	ACTIVO
30088	TRIBUNAL FISCAL - MIRAFLORES	74	08	MONITOR LED	740880370609	17/10/2014	Bueno	ACTIVO
30089	TRIBUNAL FISCAL - MIRAFLORES	74	08	MONITOR LED	740880370636	17/10/2014	Bueno	ACTIVO
30090	TRIBUNAL FISCAL - MIRAFLORES	74	08	MONITOR LED	740880370668	17/10/2014	Bueno	ACTIVO
30091	TRIBUNAL FISCAL - MIRAFLORES	74	08	MONITOR LED	740880370671	17/10/2014	Bueno	ACTIVO
30092	TRIBUNAL FISCAL - MIRAFLORES	74	08	MONITOR LED	740880370778	17/10/2014	Bueno	ACTIVO
30093	TRIBUNAL FISCAL - MIRAFLORES	74	08	MONITOR LED	740880371273	17/10/2014	Bueno	ACTIVO
30094	TRIBUNAL FISCAL - MIRAFLORES	74	08	MONITOR LED	740880371307	17/10/2014	Bueno	ACTIVO
30095	TRIBUNAL FISCAL - MIRAFLORES	74	08	MONITOR LED	740880371650	14/08/2015	Bueno	ACTIVO
30096	TRIBUNAL FISCAL - MIRAFLORES	74	08	MONITOR LED	740880372451	25/02/2020	Bueno	ACTIVO
30097	TRIBUNAL FISCAL - MIRAFLORES	74	08	MONITOR LED	740880372482	25/02/2020	Bueno	ACTIVO
30098	TRIBUNAL FISCAL - MIRAFLORES	74	08	MONITOR LED	740880372484	25/02/2020	Bueno	ACTIVO
30099	TRIBUNAL FISCAL - MIRAFLORES	74	08	MONITOR LED	740880372500	25/02/2020	Bueno	ACTIVO
30100	TRIBUNAL FISCAL - MIRAFLORES	74	08	MONITOR LED	740880372641	25/02/2020	Bueno	ACTIVO
30101	TRIBUNAL FISCAL - MIRAFLORES	74	08	MONITOR LED	740880372777	25/02/2020	Bueno	ACTIVO
30102	TRIBUNAL FISCAL - MIRAFLORES	74	08	MONITOR LED	740880372888	11/09/2020	Bueno	ACTIVO
30103	TRIBUNAL FISCAL - MIRAFLORES	74	08	MONITOR LED	740880372978	11/09/2020	Bueno	ACTIVO
30104	TRIBUNAL FISCAL - MIRAFLORES	74	08	MONITOR LED	740880373151	11/09/2020	Bueno	ACTIVO
30105	TRIBUNAL FISCAL - MIRAFLORES	74	08	MONITOR LED	740880373382	11/09/2020	Bueno	ACTIVO
30106	TRIBUNAL FISCAL - MIRAFLORES	74	08	MONITOR LED	740880373493	11/09/2020	Bueno	ACTIVO
30107	TRIBUNAL FISCAL - MIRAFLORES	74	08	MONITOR PLANO	740881871437	27/03/2013	Regular	ACTIVO
30108	TRIBUNAL FISCAL - MIRAFLORES	74	08	MONITOR PLANO	740881871459	27/03/2013	Bueno	ACTIVO
30109	TRIBUNAL FISCAL - MIRAFLORES	74	08	MONITOR PLANO	740881871650	27/03/2013	Regular	ACTIVO
30110	TRIBUNAL FISCAL - MIRAFLORES	74	08	TECLADO - KEYBOARD	740895004516	27/03/2013	Bueno	ACTIVO
30111	TRIBUNAL FISCAL - MIRAFLORES	74	08	TECLADO - KEYBOARD	740895004539	27/03/2013	Bueno	ACTIVO
30112	TRIBUNAL FISCAL - MIRAFLORES	74	08	TECLADO - KEYBOARD	740895005453	17/10/2014	Bueno	ACTIVO
30113	TRIBUNAL FISCAL - MIRAFLORES	74	08	TECLADO - KEYBOARD	740895005513	17/10/2014	Bueno	ACTIVO
30114	TRIBUNAL FISCAL - MIRAFLORES	74	08	TECLADO - KEYBOARD	740895005515	17/10/2014	Bueno	ACTIVO
30115	TRIBUNAL FISCAL - MIRAFLORES	74	08	TECLADO - KEYBOARD	740895005547	17/10/2014	Bueno	ACTIVO
30116	TRIBUNAL FISCAL - MIRAFLORES	74	08	TECLADO - KEYBOARD	740895005551	17/10/2014	Bueno	ACTIVO
30117	TRIBUNAL FISCAL - MIRAFLORES	74	08	TECLADO - KEYBOARD	740895005555	17/10/2014	Bueno	ACTIVO
30118	TRIBUNAL FISCAL - MIRAFLORES	74	08	TECLADO - KEYBOARD	740895005638	17/10/2014	Bueno	ACTIVO
30119	TRIBUNAL FISCAL - MIRAFLORES	74	08	TECLADO - KEYBOARD	740895005647	17/10/2014	Bueno	ACTIVO
30120	TRIBUNAL FISCAL - MIRAFLORES	74	08	TECLADO - KEYBOARD	740895006655	14/08/2015	Bueno	ACTIVO
30121	TRIBUNAL FISCAL - MIRAFLORES	74	08	TECLADO - KEYBOARD	740895007067	16/07/2019	Bueno	ACTIVO
30122	TRIBUNAL FISCAL - MIRAFLORES	74	08	TECLADO - KEYBOARD	740895007332	29/07/2020	Bueno	ACTIVO
30123	TRIBUNAL FISCAL - MIRAFLORES	74	08	TECLADO - KEYBOARD	740895007438	29/07/2020	Bueno	ACTIVO
30124	TRIBUNAL FISCAL - MIRAFLORES	74	08	TECLADO - KEYBOARD	740895007452	29/07/2020	Bueno	ACTIVO
30125	TRIBUNAL FISCAL - MIRAFLORES	74	08	TECLADO - KEYBOARD	740895007462	29/07/2020	Bueno	ACTIVO
30126	TRIBUNAL FISCAL - MIRAFLORES	74	08	TECLADO - KEYBOARD	740895007511	29/07/2020	Bueno	ACTIVO
30127	TRIBUNAL FISCAL - MIRAFLORES	74	08	TECLADO - KEYBOARD	740895007535	29/07/2020	Bueno	ACTIVO
30128	TRIBUNAL FISCAL - MIRAFLORES	74	08	TECLADO - KEYBOARD	740895008318	17/09/2020	Bueno	ACTIVO
30129	TRIBUNAL FISCAL - MIRAFLORES	74	08	TECLADO - KEYBOARD	740895008343	17/09/2020	Bueno	ACTIVO
30130	TRIBUNAL FISCAL - MIRAFLORES	74	08	TECLADO - KEYBOARD	740895008390	17/09/2020	Bueno	ACTIVO
30131	TRIBUNAL FISCAL - MIRAFLORES	74	08	TECLADO - KEYBOARD	740895008449	17/09/2020	Bueno	ACTIVO
30132	TRIBUNAL FISCAL - MIRAFLORES	74	08	TECLADO - KEYBOARD	740895008467	17/09/2020	Bueno	ACTIVO
30133	TRIBUNAL FISCAL - MIRAFLORES	74	08	UNIDAD CENTRAL DE PROCESO - CPU	740899503845	27/03/2013	Bueno	ACTIVO
30134	TRIBUNAL FISCAL - MIRAFLORES	74	08	UNIDAD CENTRAL DE PROCESO - CPU	740899503882	27/03/2013	Bueno	ACTIVO
30135	TRIBUNAL FISCAL - MIRAFLORES	74	08	UNIDAD CENTRAL DE PROCESO - CPU	740899503894	27/03/2013	Bueno	ACTIVO
30136	TRIBUNAL FISCAL - MIRAFLORES	74	08	UNIDAD CENTRAL DE PROCESO - CPU	740899504184	12/07/2013	Bueno	ACTIVO
30137	TRIBUNAL FISCAL - MIRAFLORES	74	08	UNIDAD CENTRAL DE PROCESO - CPU	740899504741	17/10/2014	Bueno	ACTIVO
30138	TRIBUNAL FISCAL - MIRAFLORES	74	08	UNIDAD CENTRAL DE PROCESO - CPU	740899504805	17/10/2014	Bueno	ACTIVO
30139	TRIBUNAL FISCAL - MIRAFLORES	74	08	UNIDAD CENTRAL DE PROCESO - CPU	740899504857	17/10/2014	Bueno	ACTIVO
30140	TRIBUNAL FISCAL - MIRAFLORES	74	08	UNIDAD CENTRAL DE PROCESO - CPU	740899504863	17/10/2014	Bueno	ACTIVO
30141	TRIBUNAL FISCAL - MIRAFLORES	74	08	UNIDAD CENTRAL DE PROCESO - CPU	740899504946	17/10/2014	Bueno	ACTIVO
30142	TRIBUNAL FISCAL - MIRAFLORES	74	08	UNIDAD CENTRAL DE PROCESO - CPU	740899504955	17/10/2014	Bueno	ACTIVO
30143	TRIBUNAL FISCAL - MIRAFLORES	74	08	UNIDAD CENTRAL DE PROCESO - CPU	740899505008	17/10/2014	Bueno	ACTIVO
30144	TRIBUNAL FISCAL - MIRAFLORES	74	08	UNIDAD CENTRAL DE PROCESO - CPU	740899506630	29/07/2020	Bueno	ACTIVO
30145	TRIBUNAL FISCAL - MIRAFLORES	74	08	UNIDAD CENTRAL DE PROCESO - CPU	740899506736	29/07/2020	Bueno	ACTIVO
30146	TRIBUNAL FISCAL - MIRAFLORES	74	08	UNIDAD CENTRAL DE PROCESO - CPU	740899506750	29/07/2020	Bueno	ACTIVO
30147	TRIBUNAL FISCAL - MIRAFLORES	74	08	UNIDAD CENTRAL DE PROCESO - CPU	740899506760	29/07/2020	Bueno	ACTIVO
30148	TRIBUNAL FISCAL - MIRAFLORES	74	08	UNIDAD CENTRAL DE PROCESO - CPU	740899506809	29/07/2020	Bueno	ACTIVO
30149	TRIBUNAL FISCAL - MIRAFLORES	74	08	UNIDAD CENTRAL DE PROCESO - CPU	740899506833	29/07/2020	Bueno	ACTIVO
30150	TRIBUNAL FISCAL - MIRAFLORES	74	08	UNIDAD CENTRAL DE PROCESO - CPU	740899507616	17/09/2020	Bueno	ACTIVO
30151	TRIBUNAL FISCAL - MIRAFLORES	74	08	UNIDAD CENTRAL DE PROCESO - CPU	740899507641	17/09/2020	Bueno	ACTIVO
30152	TRIBUNAL FISCAL - MIRAFLORES	74	08	UNIDAD CENTRAL DE PROCESO - CPU	740899507688	17/09/2020	Bueno	ACTIVO
30153	TRIBUNAL FISCAL - MIRAFLORES	74	08	UNIDAD CENTRAL DE PROCESO - CPU	740899507747	17/09/2020	Bueno	ACTIVO
30154	TRIBUNAL FISCAL - MIRAFLORES	74	08	UNIDAD CENTRAL DE PROCESO - CPU	740899507765	17/09/2020	Bueno	ACTIVO
30155	TRIBUNAL FISCAL - MIRAFLORES	74	08	IMPRESORA LASER	740841000542	16/04/2012	Bueno	ACTIVO
30156	TRIBUNAL FISCAL - MIRAFLORES	74	08	IMPRESORA LASER	740841000688	23/11/2015	Bueno	ACTIVO
30157	TRIBUNAL FISCAL - MIRAFLORES	74	08	LECTORA DE CODIGO DE BARRAS	740863500037	15/11/2010	Regular	ACTIVO
30158	TRIBUNAL FISCAL - MIRAFLORES	74	08	MONITOR LED	740880370417	3/03/2014	Bueno	ACTIVO
30159	TRIBUNAL FISCAL - MIRAFLORES	74	08	MONITOR LED	740880370611	17/10/2014	Bueno	ACTIVO
30160	TRIBUNAL FISCAL - MIRAFLORES	74	08	MONITOR LED	740880370675	17/10/2014	Bueno	ACTIVO
30161	TRIBUNAL FISCAL - MIRAFLORES	74	08	MONITOR LED	740880371203	17/10/2014	Bueno	ACTIVO
30162	TRIBUNAL FISCAL - MIRAFLORES	74	08	MONITOR LED	740880371225	17/10/2014	Regular	ACTIVO
30163	TRIBUNAL FISCAL - MIRAFLORES	74	08	MONITOR LED	740880371248	17/10/2014	Bueno	ACTIVO
30164	TRIBUNAL FISCAL - MIRAFLORES	74	08	MONITOR LED	740880371252	17/10/2014	Bueno	ACTIVO
30165	TRIBUNAL FISCAL - MIRAFLORES	74	08	MONITOR LED	740880371298	17/10/2014	Bueno	ACTIVO
30166	TRIBUNAL FISCAL - MIRAFLORES	74	08	MONITOR LED	740880372171	6/08/2019	Bueno	ACTIVO
30167	TRIBUNAL FISCAL - MIRAFLORES	74	08	MONITOR LED	740880372686	25/02/2020	Bueno	ACTIVO
30168	TRIBUNAL FISCAL - MIRAFLORES	74	08	MONITOR LED	740880372976	11/09/2020	Bueno	ACTIVO
30169	TRIBUNAL FISCAL - MIRAFLORES	74	08	MONITOR LED	740880373050	11/09/2020	Bueno	ACTIVO
30170	TRIBUNAL FISCAL - MIRAFLORES	74	08	MONITOR LED	740880373057	11/09/2020	Bueno	ACTIVO
30171	TRIBUNAL FISCAL - MIRAFLORES	74	08	MONITOR LED	740880373098	11/09/2020	Bueno	ACTIVO
30172	TRIBUNAL FISCAL - MIRAFLORES	74	08	MONITOR LED	740880373184	11/09/2020	Bueno	ACTIVO
30173	TRIBUNAL FISCAL - MIRAFLORES	74	08	MONITOR LED	740880373252	11/09/2020	Bueno	ACTIVO

N°	Nombre del Local	Grupo [1]	Clase [2]	Denominación (Del SINABIP)	Código Patrimonial (Númerico)	Fechas de Adquisición	Estado [3]	Condición [4]
30174	TRIBUNAL FISCAL - MIRAFLORES	74	08	MONITOR LED	740880373508	11/09/2020	Bueno	ACTIVO
30175	TRIBUNAL FISCAL - MIRAFLORES	74	08	MONITOR PLANO	740881871424	27/03/2013	Bueno	ACTIVO
30176	TRIBUNAL FISCAL - MIRAFLORES	74	08	TECLADO - KEYBOARD	740895004535	27/03/2013	Bueno	ACTIVO
30177	TRIBUNAL FISCAL - MIRAFLORES	74	08	TECLADO - KEYBOARD	740895005015	12/07/2013	Regular	ACTIVO
30178	TRIBUNAL FISCAL - MIRAFLORES	74	08	TECLADO - KEYBOARD	740895005505	17/10/2014	Bueno	ACTIVO
30179	TRIBUNAL FISCAL - MIRAFLORES	74	08	TECLADO - KEYBOARD	740895005507	17/10/2014	Bueno	ACTIVO
30180	TRIBUNAL FISCAL - MIRAFLORES	74	08	TECLADO - KEYBOARD	740895005542	17/10/2014	Bueno	ACTIVO
30181	TRIBUNAL FISCAL - MIRAFLORES	74	08	TECLADO - KEYBOARD	740895005571	17/10/2014	Bueno	ACTIVO
30182	TRIBUNAL FISCAL - MIRAFLORES	74	08	TECLADO - KEYBOARD	740895005633	17/10/2014	Bueno	ACTIVO
30183	TRIBUNAL FISCAL - MIRAFLORES	74	08	TECLADO - KEYBOARD	740895005673	17/10/2014	Bueno	ACTIVO
30184	TRIBUNAL FISCAL - MIRAFLORES	74	08	TECLADO - KEYBOARD	740895006653	14/08/2015	Bueno	ACTIVO
30185	TRIBUNAL FISCAL - MIRAFLORES	74	08	TECLADO - KEYBOARD	740895007115	16/07/2019	Bueno	ACTIVO
30186	TRIBUNAL FISCAL - MIRAFLORES	74	08	TECLADO - KEYBOARD	740895007441	29/07/2020	Bueno	ACTIVO
30187	TRIBUNAL FISCAL - MIRAFLORES	74	08	TECLADO - KEYBOARD	740895007889	17/09/2020	Bueno	ACTIVO
30188	TRIBUNAL FISCAL - MIRAFLORES	74	08	TECLADO - KEYBOARD	740895007895	17/09/2020	Bueno	ACTIVO
30189	TRIBUNAL FISCAL - MIRAFLORES	74	08	TECLADO - KEYBOARD	740895007972	17/09/2020	Bueno	ACTIVO
30190	TRIBUNAL FISCAL - MIRAFLORES	74	08	TECLADO - KEYBOARD	740895008280	17/09/2020	Bueno	ACTIVO
30191	TRIBUNAL FISCAL - MIRAFLORES	74	08	TECLADO - KEYBOARD	740895008355	17/09/2020	Bueno	ACTIVO
30192	TRIBUNAL FISCAL - MIRAFLORES	74	08	TECLADO - KEYBOARD	740895008463	17/09/2020	Bueno	ACTIVO
30193	TRIBUNAL FISCAL - MIRAFLORES	74	08	TECLADO - KEYBOARD	740895008465	17/09/2020	Bueno	ACTIVO
30194	TRIBUNAL FISCAL - MIRAFLORES	74	08	UNIDAD CENTRAL DE PROCESO - CPU	740899503823	27/03/2013	Bueno	ACTIVO
30195	TRIBUNAL FISCAL - MIRAFLORES	74	08	UNIDAD CENTRAL DE PROCESO - CPU	740899503868	27/03/2013	Bueno	ACTIVO
30196	TRIBUNAL FISCAL - MIRAFLORES	74	08	UNIDAD CENTRAL DE PROCESO - CPU	740899504799	17/10/2014	Bueno	ACTIVO
30197	TRIBUNAL FISCAL - MIRAFLORES	74	08	UNIDAD CENTRAL DE PROCESO - CPU	740899504813	17/10/2014	Bueno	ACTIVO
30198	TRIBUNAL FISCAL - MIRAFLORES	74	08	UNIDAD CENTRAL DE PROCESO - CPU	740899504838	17/10/2014	Bueno	ACTIVO
30199	TRIBUNAL FISCAL - MIRAFLORES	74	08	UNIDAD CENTRAL DE PROCESO - CPU	740899504879	17/10/2014	Bueno	ACTIVO
30200	TRIBUNAL FISCAL - MIRAFLORES	74	08	UNIDAD CENTRAL DE PROCESO - CPU	740899504941	17/10/2014	Bueno	ACTIVO
30201	TRIBUNAL FISCAL - MIRAFLORES	74	08	UNIDAD CENTRAL DE PROCESO - CPU	740899504981	17/10/2014	Bueno	ACTIVO
30202	TRIBUNAL FISCAL - MIRAFLORES	74	08	UNIDAD CENTRAL DE PROCESO - CPU	740899505436	17/10/2014	Bueno	ACTIVO
30203	TRIBUNAL FISCAL - MIRAFLORES	74	08	UNIDAD CENTRAL DE PROCESO - CPU	740899506435	16/07/2019	Bueno	ACTIVO
30204	TRIBUNAL FISCAL - MIRAFLORES	74	08	UNIDAD CENTRAL DE PROCESO - CPU	740899506739	29/07/2020	Bueno	ACTIVO
30205	TRIBUNAL FISCAL - MIRAFLORES	74	08	UNIDAD CENTRAL DE PROCESO - CPU	740899507187	17/09/2020	Bueno	ACTIVO
30206	TRIBUNAL FISCAL - MIRAFLORES	74	08	UNIDAD CENTRAL DE PROCESO - CPU	740899507193	17/09/2020	Bueno	ACTIVO
30207	TRIBUNAL FISCAL - MIRAFLORES	74	08	UNIDAD CENTRAL DE PROCESO - CPU	740899507270	17/09/2020	Bueno	ACTIVO
30208	TRIBUNAL FISCAL - MIRAFLORES	74	08	UNIDAD CENTRAL DE PROCESO - CPU	740899507578	17/09/2020	Bueno	ACTIVO
30209	TRIBUNAL FISCAL - MIRAFLORES	74	08	UNIDAD CENTRAL DE PROCESO - CPU	740899507653	17/09/2020	Bueno	ACTIVO
30210	TRIBUNAL FISCAL - MIRAFLORES	74	08	UNIDAD CENTRAL DE PROCESO - CPU	740899507761	17/09/2020	Bueno	ACTIVO
30211	TRIBUNAL FISCAL - MIRAFLORES	74	08	UNIDAD CENTRAL DE PROCESO - CPU	740899507763	17/09/2020	Bueno	ACTIVO
30212	TRIBUNAL FISCAL - MIRAFLORES	74	08	MONITOR LED	740880370810	17/10/2014	Bueno	ACTIVO
30213	TRIBUNAL FISCAL - MIRAFLORES	74	08	MONITOR LED	740880372041	6/08/2019	Bueno	ACTIVO
30214	TRIBUNAL FISCAL - MIRAFLORES	74	08	MONITOR PLANO	740881871427	27/03/2013	Bueno	ACTIVO
30215	TRIBUNAL FISCAL - MIRAFLORES	74	08	MONITOR PLANO	740881871636	27/03/2013	Bueno	ACTIVO
30216	TRIBUNAL FISCAL - MIRAFLORES	74	08	TECLADO - KEYBOARD	740895004508	27/03/2013	Bueno	ACTIVO
30217	TRIBUNAL FISCAL - MIRAFLORES	74	08	TECLADO - KEYBOARD	740895004577	27/03/2013	Bueno	ACTIVO
30218	TRIBUNAL FISCAL - MIRAFLORES	74	08	TECLADO - KEYBOARD	740895005441	17/10/2014	Bueno	ACTIVO
30219	TRIBUNAL FISCAL - MIRAFLORES	74	08	TECLADO - KEYBOARD	740895007098	16/07/2019	Bueno	ACTIVO
30220	TRIBUNAL FISCAL - MIRAFLORES	74	08	UNIDAD CENTRAL DE PROCESO - CPU	740899503820	27/03/2013	Bueno	ACTIVO
30221	TRIBUNAL FISCAL - MIRAFLORES	74	08	UNIDAD CENTRAL DE PROCESO - CPU	740899504749	17/10/2014	Bueno	ACTIVO
30222	TRIBUNAL FISCAL - MIRAFLORES	74	08	UNIDAD CENTRAL DE PROCESO - CPU	740899504785	17/10/2014	Bueno	ACTIVO
30223	TRIBUNAL FISCAL - MIRAFLORES	74	08	UNIDAD CENTRAL DE PROCESO - CPU	740899506393	16/07/2019	Bueno	ACTIVO
30224	TRIBUNAL FISCAL - MIRAFLORES	74	08	MONITOR LED	740880370662	17/10/2014	Bueno	ACTIVO
30225	TRIBUNAL FISCAL - MIRAFLORES	74	08	MONITOR LED	740880370758	17/10/2014	Bueno	ACTIVO
30226	TRIBUNAL FISCAL - MIRAFLORES	74	08	MONITOR LED	740880371249	17/10/2014	Bueno	ACTIVO
30227	TRIBUNAL FISCAL - MIRAFLORES	74	08	MONITOR LED	740880371296	17/10/2014	Bueno	ACTIVO
30228	TRIBUNAL FISCAL - MIRAFLORES	74	08	MONITOR LED	740880371305	17/10/2014	Bueno	ACTIVO
30229	TRIBUNAL FISCAL - MIRAFLORES	74	08	MONITOR LED	740880371725	14/08/2015	Bueno	ACTIVO
30230	TRIBUNAL FISCAL - MIRAFLORES	74	08	MONITOR LED	740880372005	6/08/2019	Bueno	ACTIVO
30231	TRIBUNAL FISCAL - MIRAFLORES	74	08	MONITOR LED	740880372688	25/02/2020	Bueno	ACTIVO
30232	TRIBUNAL FISCAL - MIRAFLORES	74	08	MONITOR LED	740880372810	25/02/2020	Bueno	ACTIVO
30233	TRIBUNAL FISCAL - MIRAFLORES	74	08	MONITOR LED	740880372974	11/09/2020	Bueno	ACTIVO
30234	TRIBUNAL FISCAL - MIRAFLORES	74	08	MONITOR LED	740880373192	11/09/2020	Bueno	ACTIVO
30235	TRIBUNAL FISCAL - MIRAFLORES	74	08	MONITOR LED	740880373468	11/09/2020	Bueno	ACTIVO
30236	TRIBUNAL FISCAL - MIRAFLORES	74	08	MONITOR PLANO	740881871431	27/03/2013	Bueno	ACTIVO
30237	TRIBUNAL FISCAL - MIRAFLORES	74	08	TECLADO - KEYBOARD	740895004536	27/03/2013	Bueno	ACTIVO
30238	TRIBUNAL FISCAL - MIRAFLORES	74	08	TECLADO - KEYBOARD	740895004741	27/03/2013	Bueno	ACTIVO
30239	TRIBUNAL FISCAL - MIRAFLORES	74	08	TECLADO - KEYBOARD	740895005503	17/10/2014	Bueno	ACTIVO
30240	TRIBUNAL FISCAL - MIRAFLORES	74	08	TECLADO - KEYBOARD	740895005525	17/10/2014	Bueno	ACTIVO
30241	TRIBUNAL FISCAL - MIRAFLORES	74	08	TECLADO - KEYBOARD	740895005563	17/10/2014	Bueno	ACTIVO
30242	TRIBUNAL FISCAL - MIRAFLORES	74	08	TECLADO - KEYBOARD	740895005656	17/10/2014	Bueno	ACTIVO
30243	TRIBUNAL FISCAL - MIRAFLORES	74	08	TECLADO - KEYBOARD	740895007128	16/07/2019	Bueno	ACTIVO
30244	TRIBUNAL FISCAL - MIRAFLORES	74	08	TECLADO - KEYBOARD	740895007447	29/07/2020	Bueno	ACTIVO
30245	TRIBUNAL FISCAL - MIRAFLORES	74	08	TECLADO - KEYBOARD	740895007546	29/07/2020	Bueno	ACTIVO
30246	TRIBUNAL FISCAL - MIRAFLORES	74	08	TECLADO - KEYBOARD	740895007974	17/09/2020	Bueno	ACTIVO
30247	TRIBUNAL FISCAL - MIRAFLORES	74	08	TECLADO - KEYBOARD	740895007976	17/09/2020	Bueno	ACTIVO
30248	TRIBUNAL FISCAL - MIRAFLORES	74	08	TECLADO - KEYBOARD	740895007980	17/09/2020	Bueno	ACTIVO
30249	TRIBUNAL FISCAL - MIRAFLORES	74	08	TECLADO - KEYBOARD	740895007984	17/09/2020	Bueno	ACTIVO
30250	TRIBUNAL FISCAL - MIRAFLORES	74	08	UNIDAD CENTRAL DE PROCESO - CPU	740899503859	27/03/2013	Bueno	ACTIVO
30251	TRIBUNAL FISCAL - MIRAFLORES	74	08	UNIDAD CENTRAL DE PROCESO - CPU	740899504811	17/10/2014	Bueno	ACTIVO
30252	TRIBUNAL FISCAL - MIRAFLORES	74	08	UNIDAD CENTRAL DE PROCESO - CPU	740899504833	17/10/2014	Bueno	ACTIVO
30253	TRIBUNAL FISCAL - MIRAFLORES	74	08	UNIDAD CENTRAL DE PROCESO - CPU	740899504964	17/10/2014	Bueno	ACTIVO
30254	TRIBUNAL FISCAL - MIRAFLORES	74	08	UNIDAD CENTRAL DE PROCESO - CPU	740899505757	14/08/2015	Bueno	ACTIVO
30255	TRIBUNAL FISCAL - MIRAFLORES	74	08	UNIDAD CENTRAL DE PROCESO - CPU	740899505862	14/08/2015	Bueno	ACTIVO
30256	TRIBUNAL FISCAL - MIRAFLORES	74	08	UNIDAD CENTRAL DE PROCESO - CPU	740899506425	16/07/2019	Bueno	ACTIVO
30257	TRIBUNAL FISCAL - MIRAFLORES	74	08	UNIDAD CENTRAL DE PROCESO - CPU	740899506745	29/07/2020	Bueno	ACTIVO
30258	TRIBUNAL FISCAL - MIRAFLORES	74	08	UNIDAD CENTRAL DE PROCESO - CPU	740899506844	29/07/2020	Bueno	ACTIVO
30259	TRIBUNAL FISCAL - MIRAFLORES	74	08	UNIDAD CENTRAL DE PROCESO - CPU	740899507272	17/09/2020	Bueno	ACTIVO
30260	TRIBUNAL FISCAL - MIRAFLORES	74	08	UNIDAD CENTRAL DE PROCESO - CPU	740899507274	17/09/2020	Bueno	ACTIVO
30261	TRIBUNAL FISCAL - MIRAFLORES	74	08	UNIDAD CENTRAL DE PROCESO - CPU	740899507278	17/09/2020	Bueno	ACTIVO
30262	TRIBUNAL FISCAL - MIRAFLORES	74	08	UNIDAD CENTRAL DE PROCESO - CPU	740899507282	17/09/2020	Bueno	ACTIVO
30263	TRIBUNAL FISCAL - MIRAFLORES	74	08	MONITOR LED	740880371658	14/08/2015	Bueno	ACTIVO
30264	TRIBUNAL FISCAL - MIRAFLORES	74	08	MONITOR LED	740880371659	14/08/2015	Bueno	ACTIVO

N°	Nombre del Local	Grupo [1]	Clase [2]	Denominación (Del SINABIP)	Código Patrimonial (Númerico)	Fechas de Adquisición	Estado [3]	Condición [4]
30265	TRIBUNAL FISCAL - MIRAFLORES	74	08	MONITOR LED	740880371718	14/08/2015	Regular	ACTIVO
30266	TRIBUNAL FISCAL - MIRAFLORES	74	08	MONITOR PLANO	740881871639	27/03/2013	Bueno	ACTIVO
30267	TRIBUNAL FISCAL - MIRAFLORES	74	08	TECLADO - KEYBOARD	740895004635	27/03/2013	Bueno	ACTIVO
30268	TRIBUNAL FISCAL - MIRAFLORES	74	08	TECLADO - KEYBOARD	740895005509	17/10/2014	Bueno	ACTIVO
30269	TRIBUNAL FISCAL - MIRAFLORES	74	08	TECLADO - KEYBOARD	740895006504	14/08/2015	Bueno	ACTIVO
30270	TRIBUNAL FISCAL - MIRAFLORES	74	08	TECLADO - KEYBOARD	740895006577	14/08/2015	Bueno	ACTIVO
30271	TRIBUNAL FISCAL - MIRAFLORES	74	08	UNIDAD CENTRAL DE PROCESO - CPU	740899503856	27/03/2013	Bueno	ACTIVO
30272	TRIBUNAL FISCAL - MIRAFLORES	74	08	UNIDAD CENTRAL DE PROCESO - CPU	740899504817	17/10/2014	Bueno	ACTIVO
30273	TRIBUNAL FISCAL - MIRAFLORES	74	08	UNIDAD CENTRAL DE PROCESO - CPU	740899505879	14/08/2015	Bueno	ACTIVO
30274	TRIBUNAL FISCAL - MIRAFLORES	74	08	UNIDAD CENTRAL DE PROCESO - CPU	740899505885	14/08/2015	Bueno	ACTIVO
30275	TRIBUNAL FISCAL - MIRAFLORES	74	08	MONITOR LED	740880371004	17/10/2014	Bueno	ACTIVO
30276	TRIBUNAL FISCAL - MIRAFLORES	74	08	TECLADO - KEYBOARD	740895006056	17/10/2014	Bueno	ACTIVO
30277	TRIBUNAL FISCAL - MIRAFLORES	74	08	TECLADO - KEYBOARD	740895006097	17/10/2014	Bueno	ACTIVO
30278	TRIBUNAL FISCAL - MIRAFLORES	74	08	UNIDAD CENTRAL DE PROCESO - CPU	740899505364	17/10/2014	Bueno	ACTIVO
30279	TRIBUNAL FISCAL - MIRAFLORES	74	08	UNIDAD CENTRAL DE PROCESO - CPU	740899505405	17/10/2014	Bueno	ACTIVO
30280	TRIBUNAL FISCAL - MIRAFLORES	74	22	DESTRUCTORA DE DOCUMENTOS	742216550050	12/12/2008	Bueno	ACTIVO
30281	TRIBUNAL FISCAL - MIRAFLORES	74	22	DESTRUCTORA DE DOCUMENTOS	742216550117	2/04/2014	Bueno	ACTIVO
30282	TRIBUNAL FISCAL - MIRAFLORES	74	22	PERIFERICO CAPTURADOR DE IMAGEN PARA PIZARRA	742259190002	11/04/2013	Bueno	ACTIVO
30283	TRIBUNAL FISCAL - MIRAFLORES	74	22	PERIFERICO CAPTURADOR DE IMAGEN PARA PIZARRA	742259190003	11/04/2013	Bueno	ACTIVO
30284	TRIBUNAL FISCAL - MIRAFLORES	74	22	RELOJ MARCADOR FECHADOR ELECTRONICO	742294150054	12/10/2016	Bueno	ACTIVO
30285	TRIBUNAL FISCAL - MIRAFLORES	74	22	SURTIDOR DE AGUA ELECTRICO - DISPENSADOR ELECTRICO	742299890105	26/05/2010	Regular	ACTIVO
30286	TRIBUNAL FISCAL - MIRAFLORES	74	22	SURTIDOR DE AGUA ELECTRICO - DISPENSADOR ELECTRICO	742299890106	26/05/2010	Regular	ACTIVO
30287	TRIBUNAL FISCAL - MIRAFLORES	74	22	SURTIDOR DE AGUA ELECTRICO - DISPENSADOR ELECTRICO	742299890107	26/05/2010	Bueno	ACTIVO
30288	TRIBUNAL FISCAL - MIRAFLORES	74	22	SURTIDOR DE AGUA ELECTRICO - DISPENSADOR ELECTRICO	742299890211	19/12/2013	Bueno	ACTIVO
30289	TRIBUNAL FISCAL - MIRAFLORES	74	22	SURTIDOR DE AGUA ELECTRICO - DISPENSADOR ELECTRICO	742299890212	19/12/2013	Bueno	ACTIVO
30290	TRIBUNAL FISCAL - MIRAFLORES	74	22	DESTRUCTORA DE DOCUMENTOS	742216550108	2/04/2014	Bueno	ACTIVO
30291	TRIBUNAL FISCAL - MIRAFLORES	74	22	DESTRUCTORA DE DOCUMENTOS	742216550114	2/04/2014	Bueno	ACTIVO
30292	TRIBUNAL FISCAL - MIRAFLORES	74	22	EQUIPO MULTIFUNCIONAL COPIADORA IMPRESORA SCANNER Y/O FAX	742223580083	1/12/2016	Bueno	ACTIVO
30293	TRIBUNAL FISCAL - MIRAFLORES	74	22	GUILLOTINA	742229930100	30/05/2019	Bueno	ACTIVO
30294	TRIBUNAL FISCAL - MIRAFLORES	74	22	DESTRUCTORA DE DOCUMENTOS	742216550120	2/04/2014	Regular	ACTIVO
30295	TRIBUNAL FISCAL - MIRAFLORES	74	22	DESTRUCTORA DE DOCUMENTOS	742216550043	2/01/2006	Bueno	ACTIVO
30296	TRIBUNAL FISCAL - MIRAFLORES	74	22	SURTIDOR DE AGUA ELECTRICO - DISPENSADOR ELECTRICO	742299890104	26/05/2010	Bueno	ACTIVO
30297	TRIBUNAL FISCAL - MIRAFLORES	74	22	DESTRUCTORA DE DOCUMENTOS	742216550112	2/04/2014	Bueno	ACTIVO
30298	TRIBUNAL FISCAL - MIRAFLORES	74	22	EQUIPO MULTIFUNCIONAL COPIADORA IMPRESORA SCANNER Y/O FAX	742223580082	1/12/2016	Bueno	ACTIVO
30299	TRIBUNAL FISCAL - MIRAFLORES	74	22	DETECTOR DE METALES TIPO ARCO	742219230013	22/11/2012	Bueno	ACTIVO
30300	TRIBUNAL FISCAL - MIRAFLORES	74	22	RELOJ DE PARED	742291470049	18/04/2012	Bueno	ACTIVO
30301	TRIBUNAL FISCAL - MIRAFLORES	74	22	SURTIDOR DE AGUA ELECTRICO - DISPENSADOR ELECTRICO	742299890201	19/12/2013	Bueno	ACTIVO
30302	TRIBUNAL FISCAL - MIRAFLORES	74	22	SURTIDOR DE AGUA ELECTRICO - DISPENSADOR ELECTRICO	742299890203	19/12/2013	Bueno	ACTIVO
30303	TRIBUNAL FISCAL - MIRAFLORES	74	22	DESTRUCTORA DE DOCUMENTOS	742216550045	27/06/2007	Regular	ACTIVO
30304	TRIBUNAL FISCAL - MIRAFLORES	74	22	EQUIPO MULTIFUNCIONAL COPIADORA IMPRESORA SCANNER Y/O FAX	742223580081	1/12/2016	Bueno	ACTIVO
30305	TRIBUNAL FISCAL - MIRAFLORES	74	22	SURTIDOR DE AGUA ELECTRICO - DISPENSADOR ELECTRICO	742299890207	19/12/2013	Bueno	ACTIVO
30306	TRIBUNAL FISCAL - MIRAFLORES	74	22	SURTIDOR DE AGUA ELECTRICO - DISPENSADOR ELECTRICO	742299890108	26/05/2010	Regular	ACTIVO
30307	TRIBUNAL FISCAL - MIRAFLORES	74	22	SURTIDOR DE AGUA ELECTRICO - DISPENSADOR ELECTRICO	742299890221	19/12/2013	Bueno	ACTIVO
30308	TRIBUNAL FISCAL - MIRAFLORES	74	22	SURTIDOR DE AGUA ELECTRICO - DISPENSADOR ELECTRICO	742299890109	26/05/2010	Regular	ACTIVO
30309	TRIBUNAL FISCAL - MIRAFLORES	74	22	SURTIDOR DE AGUA ELECTRICO - DISPENSADOR ELECTRICO	742299890224	19/12/2013	Bueno	ACTIVO
30310	TRIBUNAL FISCAL - MIRAFLORES	74	22	MAQUINA ANILLADORA PERFORADORA	742232610067	7/11/2007	Regular	ACTIVO
30311	TRIBUNAL FISCAL - MIRAFLORES	74	22	DESTRUCTORA DE DOCUMENTOS	742216550069	19/12/2012	Bueno	ACTIVO
30312	TRIBUNAL FISCAL - MIRAFLORES	74	64	SOPORTE EXPOSITOR DE CARTELES - BANNER STANDS	746490850313	7/05/2021	Regular	ACTIVO
30313	TRIBUNAL FISCAL - MIRAFLORES	74	64	ESCRITORIO DE MELAMINA	746437450323	23/11/2010	Bueno	ACTIVO
30314	TRIBUNAL FISCAL - MIRAFLORES	74	64	ESTANTE DE MELAMINA	746441520210	23/11/2010	Bueno	ACTIVO
30315	TRIBUNAL FISCAL - MIRAFLORES	74	64	SILLON GIRATORIO DE METAL	746489331387	15/10/2009	Regular	ACTIVO
30316	TRIBUNAL FISCAL - MIRAFLORES	74	64	SOPORTE EXPOSITOR DE CARTELES - BANNER STANDS	746490850309	5/08/2020	Bueno	ACTIVO
30317	TRIBUNAL FISCAL - MIRAFLORES	74	64	SOPORTE EXPOSITOR DE CARTELES - BANNER STANDS	746490850310	5/08/2020	Bueno	ACTIVO
30318	TRIBUNAL FISCAL - MIRAFLORES	74	64	VITRINA DE MELAMINA	746498480001	22/10/2015	Bueno	ACTIVO
30319	TRIBUNAL FISCAL - MIRAFLORES	74	64	ARCHIVADOR DE MADERA	746403210105	31/12/1997	Regular	ACTIVO
30320	TRIBUNAL FISCAL - MIRAFLORES	74	64	ESTANTE DE MADERA	746441180101	31/12/1997	Regular	ACTIVO
30321	TRIBUNAL FISCAL - MIRAFLORES	74	64	MESITA DE MADERA	746454580038	1/12/1985	Regular	ACTIVO
30322	TRIBUNAL FISCAL - MIRAFLORES	74	64	ARMARIO DE MADERA	746405920271	4/02/2002	Regular	ACTIVO
30323	TRIBUNAL FISCAL - MIRAFLORES	74	64	ARMARIO DE MELAMINA	746406260229	9/06/2014	Bueno	ACTIVO
30324	TRIBUNAL FISCAL - MIRAFLORES	74	64	ARMARIO DE MELAMINA	746406260311	27/05/2016	Bueno	ACTIVO
30325	TRIBUNAL FISCAL - MIRAFLORES	74	64	ESCRITORIO DE MELAMINA	746437450275	4/08/2010	Regular	ACTIVO
30326	TRIBUNAL FISCAL - MIRAFLORES	74	64	ESCRITORIO DE MELAMINA	746437450392	5/07/2011	Bueno	ACTIVO
30327	TRIBUNAL FISCAL - MIRAFLORES	74	64	ESCRITORIO DE MELAMINA	746437450836	11/03/2013	Bueno	ACTIVO
30328	TRIBUNAL FISCAL - MIRAFLORES	74	64	ESCRITORIO DE MELAMINA	746437451360	9/06/2014	Bueno	ACTIVO
30329	TRIBUNAL FISCAL - MIRAFLORES	74	64	ESCRITORIO DE MELAMINA	746437451361	9/06/2014	Bueno	ACTIVO
30330	TRIBUNAL FISCAL - MIRAFLORES	74	64	ESCRITORIO DE MELAMINA	746437451362	9/06/2014	Bueno	ACTIVO
30331	TRIBUNAL FISCAL - MIRAFLORES	74	64	ESCRITORIO DE MELAMINA	746437451363	9/06/2014	Bueno	ACTIVO
30332	TRIBUNAL FISCAL - MIRAFLORES	74	64	ESCRITORIO DE MELAMINA	746437451364	9/06/2014	Bueno	ACTIVO
30333	TRIBUNAL FISCAL - MIRAFLORES	74	64	ESCRITORIO DE MELAMINA	746437451365	9/06/2014	Bueno	ACTIVO
30334	TRIBUNAL FISCAL - MIRAFLORES	74	64	ESCRITORIO DE MELAMINA	746437451366	9/06/2014	Bueno	ACTIVO
30335	TRIBUNAL FISCAL - MIRAFLORES	74	64	ESCRITORIO DE MELAMINA	746437451367	9/06/2014	Bueno	ACTIVO
30336	TRIBUNAL FISCAL - MIRAFLORES	74	64	ESTANTE DE MELAMINA	746441520258	5/07/2011	Bueno	ACTIVO
30337	TRIBUNAL FISCAL - MIRAFLORES	74	64	ESTANTE DE MELAMINA	746441520730	9/06/2014	Bueno	ACTIVO
30338	TRIBUNAL FISCAL - MIRAFLORES	74	64	ESTANTE DE MELAMINA	746441520732	9/06/2014	Bueno	ACTIVO
30339	TRIBUNAL FISCAL - MIRAFLORES	74	64	ESTANTE DE MELAMINA	746441520733	9/06/2014	Bueno	ACTIVO
30340	TRIBUNAL FISCAL - MIRAFLORES	74	64	ESTANTE DE MELAMINA	746441520734	9/06/2014	Bueno	ACTIVO
30341	TRIBUNAL FISCAL - MIRAFLORES	74	64	ESTANTE DE MELAMINA	746441520735	9/06/2014	Bueno	ACTIVO
30342	TRIBUNAL FISCAL - MIRAFLORES	74	64	ESTANTE DE MELAMINA	746441520736	9/06/2014	Bueno	ACTIVO
30343	TRIBUNAL FISCAL - MIRAFLORES	74	64	ESTANTE DE MELAMINA	746441520737	9/06/2014	Bueno	ACTIVO
30344	TRIBUNAL FISCAL - MIRAFLORES	74	64	ESTANTE DE MELAMINA	746441520738	9/06/2014	Bueno	ACTIVO
30345	TRIBUNAL FISCAL - MIRAFLORES	74	64	ESTANTE DE MELAMINA	746441520741	9/06/2014	Bueno	ACTIVO
30346	TRIBUNAL FISCAL - MIRAFLORES	74	64	GABINETE DE MELAMINA	746444820608	9/06/2014	Bueno	ACTIVO
30347	TRIBUNAL FISCAL - MIRAFLORES	74	64	GABINETE DE MELAMINA	746444820671	9/06/2014	Bueno	ACTIVO
30348	TRIBUNAL FISCAL - MIRAFLORES	74	64	GABINETE DE MELAMINA	746444820672	9/06/2014	Bueno	ACTIVO
30349	TRIBUNAL FISCAL - MIRAFLORES	74	64	MESA DE MELAMINA	746450560444	9/06/2014	Bueno	ACTIVO
30350	TRIBUNAL FISCAL - MIRAFLORES	74	64	MESITA DE MADERA PARA TELEFONO	746456100172	1/01/1989	Regular	ACTIVO
30351	TRIBUNAL FISCAL - MIRAFLORES	74	64	SILLA GIRATORIA DE METAL	746483902777	6/11/2017	Bueno	ACTIVO
30352	TRIBUNAL FISCAL - MIRAFLORES	74	64	SILLON GIRATORIO DE METAL	746489331384	15/10/2009	Regular	ACTIVO

N°	Nombre del Local	Grupo [1]	Clase [2]	Denominación (Del SINABIP)	Código Patrimonial (Númerico)	Fechas de Adquisición	Estado [3]	Condición [4]
30353	TRIBUNAL FISCAL - MIRAFLORES	74	64	SILLON GIRATORIO DE METAL	746489333163	22/06/2013	Bueno	ACTIVO
30354	TRIBUNAL FISCAL - MIRAFLORES	74	64	SILLON GIRATORIO DE METAL	746489333204	22/06/2013	Bueno	ACTIVO
30355	TRIBUNAL FISCAL - MIRAFLORES	74	64	MESA DE MELAMINA	746450560261	20/10/2011	Regular	ACTIVO
30356	TRIBUNAL FISCAL - MIRAFLORES	74	64	ARMARIO DE MADERA	746405920267	9/01/1992	Regular	ACTIVO
30357	TRIBUNAL FISCAL - MIRAFLORES	74	64	ARMARIO DE MADERA	746405920268	12/01/1983	Regular	ACTIVO
30358	TRIBUNAL FISCAL - MIRAFLORES	74	64	BANCA DE ASIENTOS MULTIPLES	746411180024	11/10/2011	Bueno	ACTIVO
30359	TRIBUNAL FISCAL - MIRAFLORES	74	64	ESCRITORIO DE MELAMINA	746437450387	5/07/2011	Regular	ACTIVO
30360	TRIBUNAL FISCAL - MIRAFLORES	74	64	PIZARRA MURAL - FRANELOGRAFO	746475090009	1/12/1985	Regular	ACTIVO
30361	TRIBUNAL FISCAL - MIRAFLORES	74	64	ARMARIO DE MELAMINA	746406260128	13/09/2010	Regular	ACTIVO
30362	TRIBUNAL FISCAL - MIRAFLORES	74	64	ESCRITORIO DE MADERA	746437120721	30/12/2004	Regular	ACTIVO
30363	TRIBUNAL FISCAL - MIRAFLORES	74	64	ESCRITORIO DE MADERA	746437120942	27/12/2006	Regular	ACTIVO
30364	TRIBUNAL FISCAL - MIRAFLORES	74	64	ESCRITORIO DE MELAMINA	746437450382	5/07/2011	Regular	ACTIVO
30365	TRIBUNAL FISCAL - MIRAFLORES	74	64	ESCRITORIO DE MELAMINA	746437450844	11/03/2013	Bueno	ACTIVO
30366	TRIBUNAL FISCAL - MIRAFLORES	74	64	ESTANTE DE MELAMINA	746441520279	20/10/2011	Regular	ACTIVO
30367	TRIBUNAL FISCAL - MIRAFLORES	74	64	ESTANTE DE MELAMINA	746441520282	20/10/2011	Regular	ACTIVO
30368	TRIBUNAL FISCAL - MIRAFLORES	74	64	ESTANTE DE MELAMINA	746441520467	11/03/2013	Bueno	ACTIVO
30369	TRIBUNAL FISCAL - MIRAFLORES	74	64	ESTANTE DE MELAMINA	746441520468	11/03/2013	Bueno	ACTIVO
30370	TRIBUNAL FISCAL - MIRAFLORES	74	64	ESTANTE DE MELAMINA	746441520743	9/06/2014	Bueno	ACTIVO
30371	TRIBUNAL FISCAL - MIRAFLORES	74	64	ESTANTE DE MELAMINA	746441520744	9/06/2014	Bueno	ACTIVO
30372	TRIBUNAL FISCAL - MIRAFLORES	74	64	ESTANTE DE MELAMINA	746441520746	9/06/2014	Bueno	ACTIVO
30373	TRIBUNAL FISCAL - MIRAFLORES	74	64	ESTANTE DE MELAMINA	746441520747	9/06/2014	Bueno	ACTIVO
30374	TRIBUNAL FISCAL - MIRAFLORES	74	64	ESTANTE DE MELAMINA	746441520748	9/06/2014	Bueno	ACTIVO
30375	TRIBUNAL FISCAL - MIRAFLORES	74	64	ESTANTE DE MELAMINA	746441520750	9/06/2014	Bueno	ACTIVO
30376	TRIBUNAL FISCAL - MIRAFLORES	74	64	GABINETE DE MELAMINA	746444820272	5/07/2013	Regular	ACTIVO
30377	TRIBUNAL FISCAL - MIRAFLORES	74	64	GABINETE DE MELAMINA	746444820281	5/07/2013	Bueno	ACTIVO
30378	TRIBUNAL FISCAL - MIRAFLORES	74	64	GABINETE DE MELAMINA	746444820609	9/06/2014	Bueno	ACTIVO
30379	TRIBUNAL FISCAL - MIRAFLORES	74	64	GABINETE DE MELAMINA	746444820611	9/06/2014	Bueno	ACTIVO
30380	TRIBUNAL FISCAL - MIRAFLORES	74	64	MODULO DE MADERA	746460170246	1/01/1987	Regular	ACTIVO
30381	TRIBUNAL FISCAL - MIRAFLORES	74	64	MODULO DE MADERA	746460170458	2/01/2006	Regular	ACTIVO
30382	TRIBUNAL FISCAL - MIRAFLORES	74	64	MODULO DE MADERA PARA MICROCOMPUTADORA	746460850314	30/04/2003	Regular	ACTIVO
30383	TRIBUNAL FISCAL - MIRAFLORES	74	64	MODULO DE MADERA PARA MICROCOMPUTADORA	746460850377	26/02/1993	Regular	ACTIVO
30384	TRIBUNAL FISCAL - MIRAFLORES	74	64	SILLON GIRATORIO DE METAL	746489333191	22/06/2013	Bueno	ACTIVO
30385	TRIBUNAL FISCAL - MIRAFLORES	74	64	SILLON GIRATORIO DE METAL	746489333199	22/06/2013	Bueno	ACTIVO
30386	TRIBUNAL FISCAL - MIRAFLORES	74	64	SILLON GIRATORIO DE METAL	746489333678	6/11/2017	Bueno	ACTIVO
30387	TRIBUNAL FISCAL - MIRAFLORES	74	64	CARRO DE METAL TRANSPORTADOR	746427620053	21/02/2022	Bueno	ACTIVO
30388	TRIBUNAL FISCAL - MIRAFLORES	74	64	CARRO DE METAL TRANSPORTADOR	746427620054	21/02/2022	Bueno	ACTIVO
30389	TRIBUNAL FISCAL - MIRAFLORES	74	64	CARRO DE METAL TRANSPORTADOR	746427620055	21/02/2022	Bueno	ACTIVO
30390	TRIBUNAL FISCAL - MIRAFLORES	74	64	CARRO DE METAL TRANSPORTADOR	746427620056	21/02/2022	Bueno	ACTIVO
30391	TRIBUNAL FISCAL - MIRAFLORES	74	64	CARRO DE METAL TRANSPORTADOR	746427620057	21/02/2022	Bueno	ACTIVO
30392	TRIBUNAL FISCAL - MIRAFLORES	74	64	CARRO DE METAL TRANSPORTADOR	746427620058	21/02/2022	Bueno	ACTIVO
30393	TRIBUNAL FISCAL - MIRAFLORES	74	64	CARRO DE METAL TRANSPORTADOR	746427620059	21/02/2022	Bueno	ACTIVO
30394	TRIBUNAL FISCAL - MIRAFLORES	74	64	CARRO DE METAL TRANSPORTADOR	746427620060	21/02/2022	Bueno	ACTIVO
30395	TRIBUNAL FISCAL - MIRAFLORES	74	64	CARRO DE METAL TRANSPORTADOR	746427620061	21/02/2022	Bueno	ACTIVO
30396	TRIBUNAL FISCAL - MIRAFLORES	74	64	CARRO DE METAL TRANSPORTADOR	746427620062	21/02/2022	Bueno	ACTIVO
30397	TRIBUNAL FISCAL - MIRAFLORES	74	64	CARRO DE METAL TRANSPORTADOR	746427620063	21/02/2022	Bueno	ACTIVO
30398	TRIBUNAL FISCAL - MIRAFLORES	74	64	ESCRITORIO DE MELAMINA	746437450313	23/11/2010	Regular	ACTIVO
30399	TRIBUNAL FISCAL - MIRAFLORES	74	64	ESCRITORIO DE MELAMINA	746437451396	9/06/2014	Bueno	ACTIVO
30400	TRIBUNAL FISCAL - MIRAFLORES	74	64	ESTANTE DE MADERA	746441180337	31/12/1999	Regular	ACTIVO
30401	TRIBUNAL FISCAL - MIRAFLORES	74	64	ESTANTE DE MADERA	746441180550	1/01/1990	Regular	ACTIVO
30402	TRIBUNAL FISCAL - MIRAFLORES	74	64	ESTANTE DE MADERA	746441180551	5/02/1995	Regular	ACTIVO
30403	TRIBUNAL FISCAL - MIRAFLORES	74	64	ESTANTE DE MADERA	746441180552	21/04/1997	Regular	ACTIVO
30404	TRIBUNAL FISCAL - MIRAFLORES	74	64	ESTANTE DE MADERA	746441180553	9/02/1989	Regular	ACTIVO
30405	TRIBUNAL FISCAL - MIRAFLORES	74	64	ESTANTE DE MADERA	746441180554	31/12/1992	Regular	ACTIVO
30406	TRIBUNAL FISCAL - MIRAFLORES	74	64	ESTANTE DE MADERA	746441180555	28/05/1997	Regular	ACTIVO
30407	TRIBUNAL FISCAL - MIRAFLORES	74	64	ESTANTE DE MADERA	746441180556	31/12/1992	Regular	ACTIVO
30408	TRIBUNAL FISCAL - MIRAFLORES	74	64	ESTANTE DE MADERA	746441180592	2/01/2006	Regular	ACTIVO
30409	TRIBUNAL FISCAL - MIRAFLORES	74	64	ESTANTE DE MADERA	746441180593	2/01/2006	Regular	ACTIVO
30410	TRIBUNAL FISCAL - MIRAFLORES	74	64	ESTANTE DE MADERA	746441180594	2/01/2006	Regular	ACTIVO
30411	TRIBUNAL FISCAL - MIRAFLORES	74	64	MESA DE MELAMINA	746450560318	11/03/2013	Bueno	ACTIVO
30412	TRIBUNAL FISCAL - MIRAFLORES	74	64	MESA DE MELAMINA	746450560445	9/06/2014	Bueno	ACTIVO
30413	TRIBUNAL FISCAL - MIRAFLORES	74	64	MESITA DE MADERA PARA TELEFONO	746456100128	1/01/1990	Regular	ACTIVO
30414	TRIBUNAL FISCAL - MIRAFLORES	74	64	MESITA DE MADERA PARA TELEFONO	746456100175	9/01/1992	Regular	ACTIVO
30415	TRIBUNAL FISCAL - MIRAFLORES	74	64	REPISA (MAYOR A 1/4 UIT)	746478480094	30/06/2005	Regular	ACTIVO
30416	TRIBUNAL FISCAL - MIRAFLORES	74	64	SILLA FIJA DE MADERA	746481190427	2/01/2006	Regular	ACTIVO
30417	TRIBUNAL FISCAL - MIRAFLORES	74	64	SILLON GIRATORIO DE METAL	746489331806	1/07/2011	Bueno	ACTIVO
30418	TRIBUNAL FISCAL - MIRAFLORES	74	64	ESTANTE DE MADERA	746441180461	31/12/1997	Regular	ACTIVO
30419	TRIBUNAL FISCAL - MIRAFLORES	74	64	MESA DE MADERA	746449320218	1/01/1988	Regular	ACTIVO
30420	TRIBUNAL FISCAL - MIRAFLORES	74	64	PANTALLA ECRAN	746466950023	24/03/1999	Regular	ACTIVO
30421	TRIBUNAL FISCAL - MIRAFLORES	74	64	SILLA FIJA DE METAL	746481871160	1/07/2011	Bueno	ACTIVO
30422	TRIBUNAL FISCAL - MIRAFLORES	74	64	SILLA FIJA DE METAL	746481871172	1/07/2011	Bueno	ACTIVO
30423	TRIBUNAL FISCAL - MIRAFLORES	74	64	SILLA FIJA DE METAL	746481871201	1/07/2011	Regular	ACTIVO
30424	TRIBUNAL FISCAL - MIRAFLORES	74	64	SILLA FIJA DE METAL	746481870531	15/02/2001	Regular	ACTIVO
30425	TRIBUNAL FISCAL - MIRAFLORES	74	64	SILLA FIJA DE METAL	746481870778	23/07/2007	Regular	ACTIVO
30426	TRIBUNAL FISCAL - MIRAFLORES	74	64	SILLA FIJA DE METAL	746481870795	23/07/2007	Bueno	ACTIVO
30427	TRIBUNAL FISCAL - MIRAFLORES	74	64	SILLA FIJA DE METAL	746481870800	23/07/2007	Bueno	ACTIVO
30428	TRIBUNAL FISCAL - MIRAFLORES	74	64	SILLA FIJA DE METAL	746481871177	1/07/2011	Bueno	ACTIVO
30429	TRIBUNAL FISCAL - MIRAFLORES	74	64	SILLA FIJA DE METAL	746481871188	1/07/2011	Bueno	ACTIVO
30430	TRIBUNAL FISCAL - MIRAFLORES	74	64	SILLA FIJA DE METAL	746481871207	1/07/2011	Bueno	ACTIVO
30431	TRIBUNAL FISCAL - MIRAFLORES	74	64	SILLA FIJA DE METAL	746481871208	1/07/2011	Bueno	ACTIVO
30432	TRIBUNAL FISCAL - MIRAFLORES	74	64	SILLA FIJA DE METAL	746481871713	22/06/2013	Bueno	ACTIVO
30433	TRIBUNAL FISCAL - MIRAFLORES	74	64	SILLA FIJA DE METAL	746481871751	22/06/2013	Bueno	ACTIVO
30434	TRIBUNAL FISCAL - MIRAFLORES	74	64	SILLA FIJA DE METAL	746481871753	22/06/2013	Bueno	ACTIVO
30435	TRIBUNAL FISCAL - MIRAFLORES	74	64	SILLA FIJA DE METAL	746481871769	22/06/2013	Bueno	ACTIVO
30436	TRIBUNAL FISCAL - MIRAFLORES	74	64	SILLA FIJA DE METAL	746481871817	22/06/2013	Bueno	ACTIVO
30437	TRIBUNAL FISCAL - MIRAFLORES	74	64	SILLA FIJA DE METAL	746481871839	22/06/2013	Bueno	ACTIVO
30438	TRIBUNAL FISCAL - MIRAFLORES	74	64	SILLA FIJA DE METAL	746481871854	22/06/2013	Bueno	ACTIVO
30439	TRIBUNAL FISCAL - MIRAFLORES	74	64	SILLA FIJA DE METAL	746481871863	22/06/2013	Bueno	ACTIVO
30440	TRIBUNAL FISCAL - MIRAFLORES	74	64	SILLA FIJA DE METAL	746481871864	22/06/2013	Bueno	ACTIVO
30441	TRIBUNAL FISCAL - MIRAFLORES	74	64	ARMARIO DE MELAMINA	746406260231	9/06/2014	Bueno	ACTIVO
30442	TRIBUNAL FISCAL - MIRAFLORES	74	64	ARMARIO DE MELAMINA	746406260297	3/02/2016	Bueno	ACTIVO
30443	TRIBUNAL FISCAL - MIRAFLORES	74	64	ARMARIO DE MELAMINA	746406260298	3/02/2016	Bueno	ACTIVO

N°	Nombre del Local	Grupo [1]	Clase [2]	Denominación (Del SINABIP)	Código Patrimonial (Númerico)	Fechas de Adquisición	Estado [3]	Condición [4]
30444	TRIBUNAL FISCAL - MIRAFLORES	74	64	CARRO DE METAL TRANSPORTADOR	746427620012	20/09/2013	Bueno	ACTIVO
30445	TRIBUNAL FISCAL - MIRAFLORES	74	64	ESCRITORIO DE MELAMINA	746437450406	5/07/2011	Regular	ACTIVO
30446	TRIBUNAL FISCAL - MIRAFLORES	74	64	ESCRITORIO DE MELAMINA	746437451368	9/06/2014	Bueno	ACTIVO
30447	TRIBUNAL FISCAL - MIRAFLORES	74	64	ESCRITORIO DE MELAMINA	746437451369	9/06/2014	Bueno	ACTIVO
30448	TRIBUNAL FISCAL - MIRAFLORES	74	64	ESCRITORIO DE MELAMINA	746437451370	9/06/2014	Bueno	ACTIVO
30449	TRIBUNAL FISCAL - MIRAFLORES	74	64	ESCRITORIO DE MELAMINA	746437451371	9/06/2014	Bueno	ACTIVO
30450	TRIBUNAL FISCAL - MIRAFLORES	74	64	ESCRITORIO DE MELAMINA	746437451372	9/06/2014	Bueno	ACTIVO
30451	TRIBUNAL FISCAL - MIRAFLORES	74	64	ESCRITORIO DE MELAMINA	746437451373	9/06/2014	Bueno	ACTIVO
30452	TRIBUNAL FISCAL - MIRAFLORES	74	64	ESCRITORIO DE MELAMINA	746437451374	9/06/2014	Bueno	ACTIVO
30453	TRIBUNAL FISCAL - MIRAFLORES	74	64	ESCRITORIO DE MELAMINA	746437451375	9/06/2014	Bueno	ACTIVO
30454	TRIBUNAL FISCAL - MIRAFLORES	74	64	ESCRITORIO DE MELAMINA	746437451376	9/06/2014	Bueno	ACTIVO
30455	TRIBUNAL FISCAL - MIRAFLORES	74	64	ESCRITORIO DE MELAMINA	746437451377	9/06/2014	Bueno	ACTIVO
30456	TRIBUNAL FISCAL - MIRAFLORES	74	64	ESTANTE DE MELAMINA	746441520480	11/03/2013	Bueno	ACTIVO
30457	TRIBUNAL FISCAL - MIRAFLORES	74	64	GABINETE DE MELAMINA	746444820615	9/06/2014	Bueno	ACTIVO
30458	TRIBUNAL FISCAL - MIRAFLORES	74	64	GABINETE DE MELAMINA	746444820616	9/06/2014	Bueno	ACTIVO
30459	TRIBUNAL FISCAL - MIRAFLORES	74	64	GABINETE DE MELAMINA	746444820617	9/06/2014	Bueno	ACTIVO
30460	TRIBUNAL FISCAL - MIRAFLORES	74	64	GABINETE DE MELAMINA	746444820618	9/06/2014	Bueno	ACTIVO
30461	TRIBUNAL FISCAL - MIRAFLORES	74	64	GABINETE DE MELAMINA	746444820619	9/06/2014	Bueno	ACTIVO
30462	TRIBUNAL FISCAL - MIRAFLORES	74	64	GABINETE DE MELAMINA	746444820620	9/06/2014	Bueno	ACTIVO
30463	TRIBUNAL FISCAL - MIRAFLORES	74	64	MESA (OTRAS)	746448420009	2/01/2006	Regular	ACTIVO
30464	TRIBUNAL FISCAL - MIRAFLORES	74	64	MESA DE MELAMINA	746450560434	9/06/2014	Bueno	ACTIVO
30465	TRIBUNAL FISCAL - MIRAFLORES	74	64	MESA DE MELAMINA	746450560435	9/06/2014	Bueno	ACTIVO
30466	TRIBUNAL FISCAL - MIRAFLORES	74	64	MESA DE MELAMINA	746450560436	9/06/2014	Bueno	ACTIVO
30467	TRIBUNAL FISCAL - MIRAFLORES	74	64	MESA DE MELAMINA	746450560437	9/06/2014	Bueno	ACTIVO
30468	TRIBUNAL FISCAL - MIRAFLORES	74	64	MESA DE MELAMINA	746450560438	9/06/2014	Bueno	ACTIVO
30469	TRIBUNAL FISCAL - MIRAFLORES	74	64	MESA DE MELAMINA	746450560439	9/06/2014	Bueno	ACTIVO
30470	TRIBUNAL FISCAL - MIRAFLORES	74	64	MESA DE MELAMINA	746450560440	9/06/2014	Bueno	ACTIVO
30471	TRIBUNAL FISCAL - MIRAFLORES	74	64	MESA DE MELAMINA	746450560441	9/06/2014	Bueno	ACTIVO
30472	TRIBUNAL FISCAL - MIRAFLORES	74	64	MESITA DE MADERA PARA MAQUINA DE ESCRIBIR	746454750115	19/06/1990	Regular	ACTIVO
30473	TRIBUNAL FISCAL - MIRAFLORES	74	64	SILLON GIRATORIO DE METAL	746489331785	1/07/2011	Regular	ACTIVO
30474	TRIBUNAL FISCAL - MIRAFLORES	74	64	SILLON GIRATORIO DE METAL	746489331855	1/07/2011	Regular	ACTIVO
30475	TRIBUNAL FISCAL - MIRAFLORES	74	64	SILLON GIRATORIO DE METAL	746489333146	22/06/2013	Bueno	ACTIVO
30476	TRIBUNAL FISCAL - MIRAFLORES	74	64	SILLON GIRATORIO DE METAL	746489333183	22/06/2013	Bueno	ACTIVO
30477	TRIBUNAL FISCAL - MIRAFLORES	74	64	SILLON GIRATORIO DE METAL	746489333195	22/06/2013	Bueno	ACTIVO
30478	TRIBUNAL FISCAL - MIRAFLORES	74	64	ARCHIVADOR DE MADERA	746403210093	31/12/1997	Regular	ACTIVO
30479	TRIBUNAL FISCAL - MIRAFLORES	74	64	ARCHIVADOR DE MADERA	746403210457	2/01/2006	Regular	ACTIVO
30480	TRIBUNAL FISCAL - MIRAFLORES	74	64	ARCHIVADOR DE MADERA	746403210475	2/01/2006	Regular	ACTIVO
30481	TRIBUNAL FISCAL - MIRAFLORES	74	64	ARMARIO DE MADERA	746405920256	31/12/1997	Regular	ACTIVO
30482	TRIBUNAL FISCAL - MIRAFLORES	74	64	ARMARIO DE MADERA	746405920361	30/04/2001	Regular	ACTIVO
30483	TRIBUNAL FISCAL - MIRAFLORES	74	64	CREDENZA DE MADERA	746432370051	1/01/1987	Regular	ACTIVO
30484	TRIBUNAL FISCAL - MIRAFLORES	74	64	ESCRITORIO DE MADERA	746437120164	9/01/1992	Regular	ACTIVO
30485	TRIBUNAL FISCAL - MIRAFLORES	74	64	ESCRITORIO DE MADERA	746437120186	9/01/1992	Regular	ACTIVO
30486	TRIBUNAL FISCAL - MIRAFLORES	74	64	ESCRITORIO DE MADERA	746437120678	1/01/1992	Regular	ACTIVO
30487	TRIBUNAL FISCAL - MIRAFLORES	74	64	ESCRITORIO DE MELAMINA	746437450393	5/07/2011	Regular	ACTIVO
30488	TRIBUNAL FISCAL - MIRAFLORES	74	64	MESA DE MELAMINA	746450560220	11/05/2010	Regular	ACTIVO
30489	TRIBUNAL FISCAL - MIRAFLORES	74	64	MESA DE MELAMINA	746450560442	9/06/2014	Bueno	ACTIVO
30490	TRIBUNAL FISCAL - MIRAFLORES	74	64	MESITA DE CENTRO	746454070133	27/12/2013	Bueno	ACTIVO
30491	TRIBUNAL FISCAL - MIRAFLORES	74	64	MODULO DE MADERA PARA MICROCOMPUTADORA	746460850059	30/12/1986	Regular	ACTIVO
30492	TRIBUNAL FISCAL - MIRAFLORES	74	64	PERCHERO DE MADERA (MAYOR A 1/4 UIT)	746471020004	31/12/1997	Regular	ACTIVO
30493	TRIBUNAL FISCAL - MIRAFLORES	74	64	SILLON GIRATORIO DE METAL	746489331821	1/07/2011	Regular	ACTIVO
30494	TRIBUNAL FISCAL - MIRAFLORES	74	64	SILLON GIRATORIO DE METAL	746489333192	22/06/2013	Bueno	ACTIVO
30495	TRIBUNAL FISCAL - MIRAFLORES	74	64	ARCHIVADOR DE MADERA	746403210343	4/02/2002	Regular	ACTIVO
30496	TRIBUNAL FISCAL - MIRAFLORES	74	64	ARMARIO DE MADERA	746405920171	28/06/2000	Regular	ACTIVO
30497	TRIBUNAL FISCAL - MIRAFLORES	74	64	ARMARIO DE MADERA	746405920269	31/12/1997	Regular	ACTIVO
30498	TRIBUNAL FISCAL - MIRAFLORES	74	64	ARMARIO DE MADERA	746405920422	2/01/2006	Regular	ACTIVO
30499	TRIBUNAL FISCAL - MIRAFLORES	74	64	ARMARIO DE MADERA	746405920427	2/01/2006	Regular	ACTIVO
30500	TRIBUNAL FISCAL - MIRAFLORES	74	64	CAJONERA RODABLE DE MELAMINA	746419250053	31/05/2001	Bueno	ACTIVO
30501	TRIBUNAL FISCAL - MIRAFLORES	74	64	CREDENZA DE MADERA	746432370232	29/11/1988	Regular	ACTIVO
30502	TRIBUNAL FISCAL - MIRAFLORES	74	64	ESCRITORIO DE MADERA	746437120943	31/10/2007	Regular	ACTIVO
30503	TRIBUNAL FISCAL - MIRAFLORES	74	64	ESCRITORIO DE MELAMINA	746437450177	24/12/2009	Regular	ACTIVO
30504	TRIBUNAL FISCAL - MIRAFLORES	74	64	ESCRITORIO DE MELAMINA	746437450274	4/08/2010	Regular	ACTIVO
30505	TRIBUNAL FISCAL - MIRAFLORES	74	64	ESCRITORIO DE MELAMINA	746437450307	23/11/2010	Regular	ACTIVO
30506	TRIBUNAL FISCAL - MIRAFLORES	74	64	ESCRITORIO DE MELAMINA	746437450731	18/07/2012	Bueno	ACTIVO
30507	TRIBUNAL FISCAL - MIRAFLORES	74	64	ESCRITORIO DE MELAMINA	746437451394	9/06/2014	Bueno	ACTIVO
30508	TRIBUNAL FISCAL - MIRAFLORES	74	64	ESTANTE DE MELAMINA	746441520204	23/11/2010	Regular	ACTIVO
30509	TRIBUNAL FISCAL - MIRAFLORES	74	64	ESTANTE DE MELAMINA	746441520470	11/03/2013	Bueno	ACTIVO
30510	TRIBUNAL FISCAL - MIRAFLORES	74	64	ESTANTE DE MELAMINA	746441520739	9/06/2014	Bueno	ACTIVO
30511	TRIBUNAL FISCAL - MIRAFLORES	74	64	GABINETE DE MELAMINA	746444820622	9/06/2014	Bueno	ACTIVO
30512	TRIBUNAL FISCAL - MIRAFLORES	74	64	MESITA DE MADERA PARA TELEFONO	746456100199	30/06/2014	Bueno	ACTIVO
30513	TRIBUNAL FISCAL - MIRAFLORES	74	64	PERCHERO DE MADERA (MAYOR A 1/4 UIT)	746471020100	13/06/2011	Regular	ACTIVO
30514	TRIBUNAL FISCAL - MIRAFLORES	74	64	SILLA FIJA DE METAL	746481871162	1/07/2011	Bueno	ACTIVO
30515	TRIBUNAL FISCAL - MIRAFLORES	74	64	SILLA FIJA DE METAL	746481871165	1/07/2011	Bueno	ACTIVO
30516	TRIBUNAL FISCAL - MIRAFLORES	74	64	SILLA FIJA DE METAL	746481871195	1/07/2011	Bueno	ACTIVO
30517	TRIBUNAL FISCAL - MIRAFLORES	74	64	SILLON GIRATORIO DE METAL	746489330782	30/12/1998	Regular	ACTIVO
30518	TRIBUNAL FISCAL - MIRAFLORES	74	64	SILLON GIRATORIO DE METAL	746489333196	22/06/2013	Bueno	ACTIVO
30519	TRIBUNAL FISCAL - MIRAFLORES	74	64	SILLON GIRATORIO DE METAL	746489333668	6/11/2017	Regular	ACTIVO
30520	TRIBUNAL FISCAL - MIRAFLORES	74	64	ARCHIVADOR DE MADERA	746403210101	27/04/1999	Regular	ACTIVO
30521	TRIBUNAL FISCAL - MIRAFLORES	74	64	ARMARIO DE MELAMINA	746406260228	9/06/2014	Bueno	ACTIVO
30522	TRIBUNAL FISCAL - MIRAFLORES	74	64	ARMARIO DE MELAMINA	746406260230	9/06/2014	Bueno	ACTIVO
30523	TRIBUNAL FISCAL - MIRAFLORES	74	64	CAJA FUERTE	746418810013	31/12/1997	Regular	ACTIVO
30524	TRIBUNAL FISCAL - MIRAFLORES	74	64	ESCRITORIO DE MELAMINA	746437450044	31/07/2007	Regular	ACTIVO
30525	TRIBUNAL FISCAL - MIRAFLORES	74	64	ESTANTE DE MADERA	746441180335	10/04/2001	Regular	ACTIVO
30526	TRIBUNAL FISCAL - MIRAFLORES	74	64	GABINETE DE MELAMINA	746444820635	9/06/2014	Bueno	ACTIVO
30527	TRIBUNAL FISCAL - MIRAFLORES	74	64	GABINETE DE MELAMINA	746444820636	9/06/2014	Bueno	ACTIVO
30528	TRIBUNAL FISCAL - MIRAFLORES	74	64	MESA DE MADERA	746449320213	19/03/1999	Regular	ACTIVO
30529	TRIBUNAL FISCAL - MIRAFLORES	74	64	MESA DE MELAMINA	746450560181	15/03/2004	Regular	ACTIVO
30530	TRIBUNAL FISCAL - MIRAFLORES	74	64	MODULO DE MADERA	746460170454	30/11/1996	Regular	ACTIVO
30531	TRIBUNAL FISCAL - MIRAFLORES	74	64	MODULO DE MADERA PARA MICROCOMPUTADORA	746460850462	8/06/1987	Regular	ACTIVO
30532	TRIBUNAL FISCAL - MIRAFLORES	74	64	SILLA GIRATORIA DE METAL	746483901221	22/02/2011	Bueno	ACTIVO
30533	TRIBUNAL FISCAL - MIRAFLORES	74	64	SILLON GIRATORIO DE METAL	746489333203	22/06/2013	Bueno	ACTIVO
30534	TRIBUNAL FISCAL - MIRAFLORES	74	64	SILLON GIRATORIO DE METAL	746489333699	26/08/2019	Bueno	ACTIVO

N°	Nombre del Local	Grupo [1]	Clase [2]	Denominación (Del SINABIP)	Código Patrimonial (Númerico)	Fechas de Adquisición	Estado [3]	Condición [4]
30535	TRIBUNAL FISCAL - MIRAFLORES	74	64	ARCHIVADOR DE MADERA	746403210452	2/01/2006	Regular	ACTIVO
30536	TRIBUNAL FISCAL - MIRAFLORES	74	64	ESCRITORIO DE MADERA	746437120209	9/01/1992	Regular	ACTIVO
30537	TRIBUNAL FISCAL - MIRAFLORES	74	64	ESCRITORIO DE MELAMINA	746437450144	31/03/2008	Regular	ACTIVO
30538	TRIBUNAL FISCAL - MIRAFLORES	74	64	ESCRITORIO DE MELAMINA	746437450305	23/11/2010	Regular	ACTIVO
30539	TRIBUNAL FISCAL - MIRAFLORES	74	64	ESCRITORIO DE MELAMINA	746437451380	9/06/2014	Bueno	ACTIVO
30540	TRIBUNAL FISCAL - MIRAFLORES	74	64	ESCRITORIO DE MELAMINA	746437451381	9/06/2014	Bueno	ACTIVO
30541	TRIBUNAL FISCAL - MIRAFLORES	74	64	ESCRITORIO DE MELAMINA	746437451382	9/06/2014	Bueno	ACTIVO
30542	TRIBUNAL FISCAL - MIRAFLORES	74	64	ESCRITORIO DE MELAMINA	746437451383	9/06/2014	Bueno	ACTIVO
30543	TRIBUNAL FISCAL - MIRAFLORES	74	64	ESCRITORIO DE MELAMINA	746437451384	9/06/2014	Bueno	ACTIVO
30544	TRIBUNAL FISCAL - MIRAFLORES	74	64	ESCRITORIO DE MELAMINA	746437451385	9/06/2014	Bueno	ACTIVO
30545	TRIBUNAL FISCAL - MIRAFLORES	74	64	ESCRITORIO DE MELAMINA	746437451387	9/06/2014	Bueno	ACTIVO
30546	TRIBUNAL FISCAL - MIRAFLORES	74	64	ESCRITORIO DE MELAMINA	746437451397	9/06/2014	Bueno	ACTIVO
30547	TRIBUNAL FISCAL - MIRAFLORES	74	64	ESTANTE DE MADERA	746441180001	30/11/1995	Regular	ACTIVO
30548	TRIBUNAL FISCAL - MIRAFLORES	74	64	ESTANTE DE MELAMINA	746441520188	23/11/2010	Regular	ACTIVO
30549	TRIBUNAL FISCAL - MIRAFLORES	74	64	ESTANTE DE MELAMINA	746441520201	23/11/2010	Regular	ACTIVO
30550	TRIBUNAL FISCAL - MIRAFLORES	74	64	ESTANTE DE MELAMINA	746441520205	23/11/2010	Regular	ACTIVO
30551	TRIBUNAL FISCAL - MIRAFLORES	74	64	ESTANTE DE MELAMINA	746441520229	25/11/2010	Regular	ACTIVO
30552	TRIBUNAL FISCAL - MIRAFLORES	74	64	ESTANTE DE MELAMINA	746441520230	25/11/2010	Regular	ACTIVO
30553	TRIBUNAL FISCAL - MIRAFLORES	74	64	ESTANTE DE MELAMINA	746441520234	25/11/2010	Bueno	ACTIVO
30554	TRIBUNAL FISCAL - MIRAFLORES	74	64	ESTANTE DE MELAMINA	746441520236	25/11/2010	Regular	ACTIVO
30555	TRIBUNAL FISCAL - MIRAFLORES	74	64	ESTANTE DE MELAMINA	746441520259	5/07/2011	Regular	ACTIVO
30556	TRIBUNAL FISCAL - MIRAFLORES	74	64	GABINETE DE MELAMINA	746444820061	25/11/2010	Regular	ACTIVO
30557	TRIBUNAL FISCAL - MIRAFLORES	74	64	GABINETE DE MELAMINA	746444820069	25/11/2010	Regular	ACTIVO
30558	TRIBUNAL FISCAL - MIRAFLORES	74	64	GABINETE DE MELAMINA	746444820637	9/06/2014	Bueno	ACTIVO
30559	TRIBUNAL FISCAL - MIRAFLORES	74	64	SILLON GIRATORIO DE METAL	746489331196	23/07/2007	Regular	ACTIVO
30560	TRIBUNAL FISCAL - MIRAFLORES	74	64	SILLON GIRATORIO DE METAL	746489331810	1/07/2011	Regular	ACTIVO
30561	TRIBUNAL FISCAL - MIRAFLORES	74	64	SILLON GIRATORIO DE METAL	746489332888	22/06/2013	Bueno	ACTIVO
30562	TRIBUNAL FISCAL - MIRAFLORES	74	64	SILLON GIRATORIO DE METAL	746489333222	22/06/2013	Bueno	ACTIVO
30563	TRIBUNAL FISCAL - MIRAFLORES	74	64	ARMARIO DE MADERA	746405920424	2/01/2006	Regular	ACTIVO
30564	TRIBUNAL FISCAL - MIRAFLORES	74	64	ARMARIO DE MELAMINA	746406260238	9/06/2014	Bueno	ACTIVO
30565	TRIBUNAL FISCAL - MIRAFLORES	74	64	ARMARIO DE MELAMINA	746406260244	9/06/2014	Bueno	ACTIVO
30566	TRIBUNAL FISCAL - MIRAFLORES	74	64	ARMARIO DE MELAMINA	746406260290	3/02/2016	Bueno	ACTIVO
30567	TRIBUNAL FISCAL - MIRAFLORES	74	64	ARMARIO DE MELAMINA	746406260292	3/02/2016	Bueno	ACTIVO
30568	TRIBUNAL FISCAL - MIRAFLORES	74	64	ESCRITORIO DE MELAMINA	746437450304	23/11/2010	Regular	ACTIVO
30569	TRIBUNAL FISCAL - MIRAFLORES	74	64	ESCRITORIO DE MELAMINA	746437450308	23/11/2010	Regular	ACTIVO
30570	TRIBUNAL FISCAL - MIRAFLORES	74	64	ESCRITORIO DE MELAMINA	746437450309	23/11/2010	Regular	ACTIVO
30571	TRIBUNAL FISCAL - MIRAFLORES	74	64	ESCRITORIO DE MELAMINA	746437450310	23/11/2010	Regular	ACTIVO
30572	TRIBUNAL FISCAL - MIRAFLORES	74	64	GABINETE DE MELAMINA	746444820630	9/06/2014	Bueno	ACTIVO
30573	TRIBUNAL FISCAL - MIRAFLORES	74	64	GABINETE DE MELAMINA	746444820631	9/06/2014	Bueno	ACTIVO
30574	TRIBUNAL FISCAL - MIRAFLORES	74	64	GABINETE DE MELAMINA	746444820632	9/06/2014	Bueno	ACTIVO
30575	TRIBUNAL FISCAL - MIRAFLORES	74	64	GABINETE DE MELAMINA	746444820633	9/06/2014	Bueno	ACTIVO
30576	TRIBUNAL FISCAL - MIRAFLORES	74	64	GABINETE DE MELAMINA	746444820634	9/06/2014	Bueno	ACTIVO
30577	TRIBUNAL FISCAL - MIRAFLORES	74	64	SILLON GIRATORIO DE METAL	746489331862	1/07/2011	Regular	ACTIVO
30578	TRIBUNAL FISCAL - MIRAFLORES	74	64	SILLON GIRATORIO DE METAL	746489333619	24/12/2009	Regular	ACTIVO
30579	TRIBUNAL FISCAL - MIRAFLORES	74	64	ARMARIO DE MELAMINA	746406260307	27/05/2016	Bueno	ACTIVO
30580	TRIBUNAL FISCAL - MIRAFLORES	74	64	ARMARIO DE MELAMINA	746406260309	27/05/2016	Bueno	ACTIVO
30581	TRIBUNAL FISCAL - MIRAFLORES	74	64	ARMARIO DE MELAMINA	746406260310	27/05/2016	Bueno	ACTIVO
30582	TRIBUNAL FISCAL - MIRAFLORES	74	64	ESTANTE DE METAL	746441860039	28/08/2002	Regular	ACTIVO
30583	TRIBUNAL FISCAL - MIRAFLORES	74	64	ESTANTE DE METAL	746441860040	28/08/2002	Regular	ACTIVO
30584	TRIBUNAL FISCAL - MIRAFLORES	74	64	ESTANTE DE METAL	746441860041	28/08/2002	Bueno	ACTIVO
30585	TRIBUNAL FISCAL - MIRAFLORES	74	64	ESTANTE DE METAL	746441860042	28/08/2002	Bueno	ACTIVO
30586	TRIBUNAL FISCAL - MIRAFLORES	74	64	ESTANTE DE METAL	746441860043	28/08/2002	Regular	ACTIVO
30587	TRIBUNAL FISCAL - MIRAFLORES	74	64	ESTANTE DE METAL	746441860044	28/08/2002	Regular	ACTIVO
30588	TRIBUNAL FISCAL - MIRAFLORES	74	64	ESTANTE DE METAL	746441860052	15/03/2004	Bueno	ACTIVO
30589	TRIBUNAL FISCAL - MIRAFLORES	74	64	ESTANTE DE METAL	746441860055	28/08/2002	Regular	ACTIVO
30590	TRIBUNAL FISCAL - MIRAFLORES	74	64	ESTANTE DE METAL	746441860056	28/08/2002	Bueno	ACTIVO
30591	TRIBUNAL FISCAL - MIRAFLORES	74	64	ESTANTE DE METAL	746441860057	28/08/2002	Regular	ACTIVO
30592	TRIBUNAL FISCAL - MIRAFLORES	74	64	ESTANTE DE METAL	746441860058	28/08/2002	Regular	ACTIVO
30593	TRIBUNAL FISCAL - MIRAFLORES	74	64	ESTANTE DE METAL	746441860059	28/08/2002	Regular	ACTIVO
30594	TRIBUNAL FISCAL - MIRAFLORES	74	64	ESTANTE DE METAL	746441860060	28/08/2002	Bueno	ACTIVO
30595	TRIBUNAL FISCAL - MIRAFLORES	74	64	ESTANTE DE METAL	746441860061	28/08/2002	Regular	ACTIVO
30596	TRIBUNAL FISCAL - MIRAFLORES	74	64	ESTANTE DE METAL	746441860062	28/08/2002	Bueno	ACTIVO
30597	TRIBUNAL FISCAL - MIRAFLORES	74	64	ESTANTE DE METAL	746441860063	28/08/2002	Bueno	ACTIVO
30598	TRIBUNAL FISCAL - MIRAFLORES	74	64	ESTANTE DE METAL	746441860064	28/08/2002	Regular	ACTIVO
30599	TRIBUNAL FISCAL - MIRAFLORES	74	64	ESTANTE DE METAL	746441860065	28/08/2002	Regular	ACTIVO
30600	TRIBUNAL FISCAL - MIRAFLORES	74	64	ESTANTE DE METAL	746441860066	28/08/2002	Bueno	ACTIVO
30601	TRIBUNAL FISCAL - MIRAFLORES	74	64	ESTANTE DE METAL	746441860067	28/08/2002	Bueno	ACTIVO
30602	TRIBUNAL FISCAL - MIRAFLORES	74	64	ESTANTE DE METAL	746441860068	28/08/2002	Bueno	ACTIVO
30603	TRIBUNAL FISCAL - MIRAFLORES	74	64	ESTANTE DE METAL	746441860069	28/08/2002	Bueno	ACTIVO
30604	TRIBUNAL FISCAL - MIRAFLORES	74	64	ESTANTE DE METAL	746441860070	28/08/2002	Bueno	ACTIVO
30605	TRIBUNAL FISCAL - MIRAFLORES	74	64	ESTANTE DE METAL	746441860071	28/08/2002	Regular	ACTIVO
30606	TRIBUNAL FISCAL - MIRAFLORES	74	64	ESTANTE DE METAL	746441860072	28/08/2002	Regular	ACTIVO
30607	TRIBUNAL FISCAL - MIRAFLORES	74	64	ESTANTE DE METAL	746441860073	28/08/2002	Bueno	ACTIVO
30608	TRIBUNAL FISCAL - MIRAFLORES	74	64	ESTANTE DE METAL	746441860074	28/08/2002	Regular	ACTIVO
30609	TRIBUNAL FISCAL - MIRAFLORES	74	64	ESTANTE DE METAL	746441860075	28/08/2002	Bueno	ACTIVO
30610	TRIBUNAL FISCAL - MIRAFLORES	74	64	ESTANTE DE METAL	746441860076	28/08/2002	Bueno	ACTIVO
30611	TRIBUNAL FISCAL - MIRAFLORES	74	64	ESTANTE DE METAL	746441860077	28/08/2002	Bueno	ACTIVO
30612	TRIBUNAL FISCAL - MIRAFLORES	74	64	ESTANTE DE METAL	746441860078	28/08/2002	Bueno	ACTIVO
30613	TRIBUNAL FISCAL - MIRAFLORES	74	64	ESTANTE DE METAL	746441860086	30/06/2005	Bueno	ACTIVO
30614	TRIBUNAL FISCAL - MIRAFLORES	74	64	ESTANTE DE METAL	746441860087	30/06/2005	Bueno	ACTIVO
30615	TRIBUNAL FISCAL - MIRAFLORES	74	64	ESTANTE DE METAL	746441860090	30/06/2005	Bueno	ACTIVO
30616	TRIBUNAL FISCAL - MIRAFLORES	74	64	ESTANTE DE METAL	746441860091	30/06/2005	Bueno	ACTIVO
30617	TRIBUNAL FISCAL - MIRAFLORES	74	64	ARMARIO DE MELAMINA	746406260241	9/06/2014	Bueno	ACTIVO
30618	TRIBUNAL FISCAL - MIRAFLORES	74	64	ESCRITORIO DE MADERA	746437120185	12/03/1987	Regular	ACTIVO
30619	TRIBUNAL FISCAL - MIRAFLORES	74	64	ESCRITORIO DE MADERA	746437120199	26/02/1993	Regular	ACTIVO
30620	TRIBUNAL FISCAL - MIRAFLORES	74	64	ESCRITORIO DE MADERA	746437120202	13/05/1993	Regular	ACTIVO
30621	TRIBUNAL FISCAL - MIRAFLORES	74	64	ESCRITORIO DE MADERA	746437120604	15/08/2002	Regular	ACTIVO
30622	TRIBUNAL FISCAL - MIRAFLORES	74	64	ESCRITORIO DE MADERA	746437120722	30/12/2004	Regular	ACTIVO
30623	TRIBUNAL FISCAL - MIRAFLORES	74	64	ESCRITORIO DE MADERA	746437120855	26/02/1993	Regular	ACTIVO
30624	TRIBUNAL FISCAL - MIRAFLORES	74	64	ESCRITORIO DE MADERA	746437120860	1/01/1992	Regular	ACTIVO
30625	TRIBUNAL FISCAL - MIRAFLORES	74	64	ESCRITORIO DE MELAMINA	746437450277	4/08/2010	Regular	ACTIVO

N°	Nombre del Local	Grupo [1]	Clase [2]	Denominación (Del SINABIP)	Código Patrimonial (Númerico)	Fechas de Adquisición	Estado [3]	Condición [4]
30626	TRIBUNAL FISCAL - MIRAFLORES	74	64	ESCRITORIO DE MELAMINA	746437450403	5/07/2011	Regular	ACTIVO
30627	TRIBUNAL FISCAL - MIRAFLORES	74	64	ESCRITORIO DE MELAMINA	746437451378	9/06/2014	Bueno	ACTIVO
30628	TRIBUNAL FISCAL - MIRAFLORES	74	64	ESCRITORIO DE MELAMINA	746437451395	9/06/2014	Bueno	ACTIVO
30629	TRIBUNAL FISCAL - MIRAFLORES	74	64	ESTANTE DE MELAMINA	746441520469	11/03/2013	Bueno	ACTIVO
30630	TRIBUNAL FISCAL - MIRAFLORES	74	64	ESTANTE DE MELAMINA	746441520729	9/06/2014	Bueno	ACTIVO
30631	TRIBUNAL FISCAL - MIRAFLORES	74	64	GABINETE DE MELAMINA	746444820057	23/11/2010	Bueno	ACTIVO
30632	TRIBUNAL FISCAL - MIRAFLORES	74	64	GABINETE DE MELAMINA	746444820625	9/06/2014	Bueno	ACTIVO
30633	TRIBUNAL FISCAL - MIRAFLORES	74	64	GABINETE DE MELAMINA	746444820626	9/06/2014	Bueno	ACTIVO
30634	TRIBUNAL FISCAL - MIRAFLORES	74	64	GABINETE DE MELAMINA	746444820627	9/06/2014	Bueno	ACTIVO
30635	TRIBUNAL FISCAL - MIRAFLORES	74	64	GABINETE DE MELAMINA	746444820628	9/06/2014	Bueno	ACTIVO
30636	TRIBUNAL FISCAL - MIRAFLORES	74	64	GABINETE DE MELAMINA	746444820629	9/06/2014	Bueno	ACTIVO
30637	TRIBUNAL FISCAL - MIRAFLORES	74	64	MESA DE MADERA	746449320063	12/01/1985	Regular	ACTIVO
30638	TRIBUNAL FISCAL - MIRAFLORES	74	64	MESA DE MADERA	746449320737	8/06/1987	Regular	ACTIVO
30639	TRIBUNAL FISCAL - MIRAFLORES	74	64	MESA DE MELAMINA	746450560443	9/06/2014	Bueno	ACTIVO
30640	TRIBUNAL FISCAL - MIRAFLORES	74	64	MODULO DE MELAMINA	746460980194	20/10/2011	Regular	ACTIVO
30641	TRIBUNAL FISCAL - MIRAFLORES	74	64	PERCHERO DE MADERA (MAYOR A 1/4 UIT)	746471020101	13/06/2011	Regular	ACTIVO
30642	TRIBUNAL FISCAL - MIRAFLORES	74	64	SILLA FIJA DE METAL	746481871189	1/07/2011	Bueno	ACTIVO
30643	TRIBUNAL FISCAL - MIRAFLORES	74	64	SILLON GIRATORIO DE METAL	746489330593	23/10/2001	Regular	ACTIVO
30644	TRIBUNAL FISCAL - MIRAFLORES	74	64	SILLON GIRATORIO DE METAL	746489331874	1/07/2011	Regular	ACTIVO
30645	TRIBUNAL FISCAL - MIRAFLORES	74	64	SILLON GIRATORIO DE METAL	746489333164	22/06/2013	Bueno	ACTIVO
30646	TRIBUNAL FISCAL - MIRAFLORES	74	64	SILLON GIRATORIO DE METAL	746489333167	22/06/2013	Bueno	ACTIVO
30647	TRIBUNAL FISCAL - MIRAFLORES	74	64	SILLON GIRATORIO DE METAL	746489333603	24/12/2009	Bueno	ACTIVO
30648	TRIBUNAL FISCAL - MIRAFLORES	74	64	SILLON GIRATORIO DE METAL	746489333653	6/11/2017	Bueno	ACTIVO
30649	TRIBUNAL FISCAL - MIRAFLORES	74	64	ARCHIVADOR DE MADERA	746403210058	31/12/1997	Regular	ACTIVO
30650	TRIBUNAL FISCAL - MIRAFLORES	74	64	ARMARIO DE MADERA	746405920107	28/05/1997	Regular	ACTIVO
30651	TRIBUNAL FISCAL - MIRAFLORES	74	64	ARMARIO DE MELAMINA	746406260274	30/10/2015	Bueno	ACTIVO
30652	TRIBUNAL FISCAL - MIRAFLORES	74	64	ARMARIO DE MELAMINA	746406260275	30/10/2015	Bueno	ACTIVO
30653	TRIBUNAL FISCAL - MIRAFLORES	74	64	ARMARIO DE MELAMINA	746406260276	30/10/2015	Bueno	ACTIVO
30654	TRIBUNAL FISCAL - MIRAFLORES	74	64	ARMARIO DE MELAMINA	746406260277	30/10/2015	Bueno	ACTIVO
30655	TRIBUNAL FISCAL - MIRAFLORES	74	64	ARMARIO DE MELAMINA	746406260278	30/10/2015	Bueno	ACTIVO
30656	TRIBUNAL FISCAL - MIRAFLORES	74	64	ARMARIO DE MELAMINA	746406260279	30/10/2015	Bueno	ACTIVO
30657	TRIBUNAL FISCAL - MIRAFLORES	74	64	MESA DE MADERA	746449320066	1/01/1988	Regular	ACTIVO
30658	TRIBUNAL FISCAL - MIRAFLORES	74	64	PANTALLA ECRAN	746466950090	14/09/2015	Bueno	ACTIVO
30659	TRIBUNAL FISCAL - MIRAFLORES	74	64	SILLA FIJA DE METAL	746481871169	1/07/2011	Regular	ACTIVO
30660	TRIBUNAL FISCAL - MIRAFLORES	74	64	SILLA FIJA DE METAL	746481871170	1/07/2011	Bueno	ACTIVO
30661	TRIBUNAL FISCAL - MIRAFLORES	74	64	SILLA FIJA DE METAL	746481871198	1/07/2011	Bueno	ACTIVO
30662	TRIBUNAL FISCAL - MIRAFLORES	74	64	SILLA FIJA DE METAL	746481871203	1/07/2011	Bueno	ACTIVO
30663	TRIBUNAL FISCAL - MIRAFLORES	74	64	ARMARIO DE MELAMINA	746406260147	21/10/2011	Regular	ACTIVO
30664	TRIBUNAL FISCAL - MIRAFLORES	74	64	ESCRITORIO DE MELAMINA	746437450828	11/03/2013	Bueno	ACTIVO
30665	TRIBUNAL FISCAL - MIRAFLORES	74	64	ESCRITORIO DE MELAMINA	746437450829	11/03/2013	Bueno	ACTIVO
30666	TRIBUNAL FISCAL - MIRAFLORES	74	64	ESCRITORIO DE MELAMINA	746437450830	11/03/2013	Bueno	ACTIVO
30667	TRIBUNAL FISCAL - MIRAFLORES	74	64	ESCRITORIO DE MELAMINA	746437450841	11/03/2013	Bueno	ACTIVO
30668	TRIBUNAL FISCAL - MIRAFLORES	74	64	ESCRITORIO DE MELAMINA	746437450842	11/03/2013	Bueno	ACTIVO
30669	TRIBUNAL FISCAL - MIRAFLORES	74	64	ESCRITORIO DE MELAMINA	746437450843	11/03/2013	Bueno	ACTIVO
30670	TRIBUNAL FISCAL - MIRAFLORES	74	64	ESTANTE DE MELAMINA	746441520471	11/03/2013	Bueno	ACTIVO
30671	TRIBUNAL FISCAL - MIRAFLORES	74	64	ESTANTE DE MELAMINA	746441520472	11/03/2013	Bueno	ACTIVO
30672	TRIBUNAL FISCAL - MIRAFLORES	74	64	ESTANTE DE MELAMINA	746441520473	11/03/2013	Bueno	ACTIVO
30673	TRIBUNAL FISCAL - MIRAFLORES	74	64	ESTANTE DE MELAMINA	746441520474	11/03/2013	Bueno	ACTIVO
30674	TRIBUNAL FISCAL - MIRAFLORES	74	64	ESTANTE DE MELAMINA	746441520475	11/03/2013	Bueno	ACTIVO
30675	TRIBUNAL FISCAL - MIRAFLORES	74	64	ESTANTE DE MELAMINA	746441520476	11/03/2013	Bueno	ACTIVO
30676	TRIBUNAL FISCAL - MIRAFLORES	74	64	ESTANTE DE MELAMINA	746441520477	11/03/2013	Bueno	ACTIVO
30677	TRIBUNAL FISCAL - MIRAFLORES	74	64	PERCHERO DE MADERA (MAYOR A 1/4 UIT)	746471020088	13/06/2011	Regular	ACTIVO
30678	TRIBUNAL FISCAL - MIRAFLORES	74	64	SILLON GIRATORIO DE METAL	746489333184	22/06/2013	Bueno	ACTIVO
30679	TRIBUNAL FISCAL - MIRAFLORES	74	64	SILLON GIRATORIO DE METAL	746489333235	22/06/2013	Bueno	ACTIVO
30680	TRIBUNAL FISCAL - MIRAFLORES	74	64	SILLON GIRATORIO DE METAL	746489333662	6/11/2017	Bueno	ACTIVO
30681	TRIBUNAL FISCAL - MIRAFLORES	74	64	CREDENZA DE MADERA	746432370230	2/01/2006	Regular	ACTIVO
30682	TRIBUNAL FISCAL - MIRAFLORES	74	64	MESITA DE CENTRO	746454070027	31/12/1997	Regular	ACTIVO
30683	TRIBUNAL FISCAL - MIRAFLORES	74	64	SOFA DE MADERA	746490010049	26/01/1996	Regular	ACTIVO
30684	TRIBUNAL FISCAL - MIRAFLORES	74	64	SOFA DE MADERA	746490010052	26/01/1996	Bueno	ACTIVO
30685	TRIBUNAL FISCAL - MIRAFLORES	74	64	SOFA DE MADERA	746490010214	15/03/2004	Regular	ACTIVO
30686	TRIBUNAL FISCAL - MIRAFLORES	74	64	ARMARIO DE MELAMINA	746406260142	21/10/2011	Bueno	ACTIVO
30687	TRIBUNAL FISCAL - MIRAFLORES	74	64	CARRO DE METAL TRANSPORTADOR	746427620006	31/12/1997	Regular	ACTIVO
30688	TRIBUNAL FISCAL - MIRAFLORES	74	64	CARRO DE METAL TRANSPORTADOR	746427620007	25/09/1997	Regular	ACTIVO
30689	TRIBUNAL FISCAL - MIRAFLORES	74	64	ESCRITORIO DE MADERA	746437120723	30/12/2004	Regular	ACTIVO
30690	TRIBUNAL FISCAL - MIRAFLORES	74	64	ESCRITORIO DE MELAMINA	746437450216	29/03/2010	Regular	ACTIVO
30691	TRIBUNAL FISCAL - MIRAFLORES	74	64	ESCRITORIO DE MELAMINA	746437450272	4/08/2010	Regular	ACTIVO
30692	TRIBUNAL FISCAL - MIRAFLORES	74	64	ESCRITORIO DE MELAMINA	746437450273	4/08/2010	Bueno	ACTIVO
30693	TRIBUNAL FISCAL - MIRAFLORES	74	64	ESCRITORIO DE MELAMINA	746437450527	20/10/2011	Bueno	ACTIVO
30694	TRIBUNAL FISCAL - MIRAFLORES	74	64	ESTANTE DE MADERA	746441180345	29/01/2002	Regular	ACTIVO
30695	TRIBUNAL FISCAL - MIRAFLORES	74	64	ESTANTE DE MELAMINA	746441520260	5/07/2011	Regular	ACTIVO
30696	TRIBUNAL FISCAL - MIRAFLORES	74	64	ESTANTE DE MELAMINA	746441520261	5/07/2011	Bueno	ACTIVO
30697	TRIBUNAL FISCAL - MIRAFLORES	74	64	GABINETE DE MELAMINA	746444820270	5/07/2013	Bueno	ACTIVO
30698	TRIBUNAL FISCAL - MIRAFLORES	74	64	GABINETE DE MELAMINA	746444820271	5/07/2013	Bueno	ACTIVO
30699	TRIBUNAL FISCAL - MIRAFLORES	74	64	GABINETE DE MELAMINA	746444820273	5/07/2013	Bueno	ACTIVO
30700	TRIBUNAL FISCAL - MIRAFLORES	74	64	GABINETE DE MELAMINA	746444820276	5/07/2013	Bueno	ACTIVO
30701	TRIBUNAL FISCAL - MIRAFLORES	74	64	MESA DE MELAMINA	746450560176	15/03/2004	Regular	ACTIVO
30702	TRIBUNAL FISCAL - MIRAFLORES	74	64	MESA DE MELAMINA	746450560326	11/03/2013	Bueno	ACTIVO
30703	TRIBUNAL FISCAL - MIRAFLORES	74	64	MESA DE MELAMINA	746450560433	9/06/2014	Bueno	ACTIVO
30704	TRIBUNAL FISCAL - MIRAFLORES	74	64	MESA DE MELAMINA	746450560453	9/06/2014	Bueno	ACTIVO
30705	TRIBUNAL FISCAL - MIRAFLORES	74	64	PERCHERO DE MADERA (MAYOR A 1/4 UIT)	746471020091	13/06/2011	Bueno	ACTIVO
30706	TRIBUNAL FISCAL - MIRAFLORES	74	64	SILLA FIJA DE METAL	746481871752	22/06/2013	Bueno	ACTIVO
30707	TRIBUNAL FISCAL - MIRAFLORES	74	64	SILLON GIRATORIO DE METAL	746489331074	2/01/2006	Regular	ACTIVO
30708	TRIBUNAL FISCAL - MIRAFLORES	74	64	SILLON GIRATORIO DE METAL	746489333169	22/06/2013	Bueno	ACTIVO
30709	TRIBUNAL FISCAL - MIRAFLORES	74	64	SILLON GIRATORIO DE METAL	746489333221	22/06/2013	Bueno	ACTIVO
30710	TRIBUNAL FISCAL - MIRAFLORES	74	64	ESCRITORIO DE MELAMINA	746437450316	23/11/2010	Regular	ACTIVO
30711	TRIBUNAL FISCAL - MIRAFLORES	74	64	ESCRITORIO DE MELAMINA	746437450322	23/11/2010	Bueno	ACTIVO
30712	TRIBUNAL FISCAL - MIRAFLORES	74	64	ESCRITORIO DE MELAMINA	746437450377	5/07/2011	Regular	ACTIVO
30713	TRIBUNAL FISCAL - MIRAFLORES	74	64	ESCRITORIO DE MELAMINA	746437450378	5/07/2011	Regular	ACTIVO
30714	TRIBUNAL FISCAL - MIRAFLORES	74	64	ESCRITORIO DE MELAMINA	746437450390	5/07/2011	Regular	ACTIVO
30715	TRIBUNAL FISCAL - MIRAFLORES	74	64	ESTANTE DE MELAMINA	746441520177	25/11/2010	Regular	ACTIVO
30716	TRIBUNAL FISCAL - MIRAFLORES	74	64	ESTANTE DE MELAMINA	746441520180	25/11/2010	Regular	ACTIVO

N°	Nombre del Local	Grupo [1]	Clase [2]	Denominación (Del SINABIP)	Código Patrimonial (Númerico)	Fechas de Adquisición	Estado [3]	Condición [4]
30717	TRIBUNAL FISCAL - MIRAFLORES	74	64	ESTANTE DE MELAMINA	746441520278	20/10/2011	Regular	ACTIVO
30718	TRIBUNAL FISCAL - MIRAFLORES	74	64	GABINETE DE MELAMINA	746444820647	9/06/2014	Bueno	ACTIVO
30719	TRIBUNAL FISCAL - MIRAFLORES	74	64	GABINETE DE MELAMINA	746444820648	9/06/2014	Bueno	ACTIVO
30720	TRIBUNAL FISCAL - MIRAFLORES	74	64	GABINETE DE MELAMINA	746444820649	9/06/2014	Bueno	ACTIVO
30721	TRIBUNAL FISCAL - MIRAFLORES	74	64	SILLA FIJA DE METAL	746481871200	1/07/2011	Bueno	ACTIVO
30722	TRIBUNAL FISCAL - MIRAFLORES	74	64	SILLA GIRATORIA DE METAL	746483901127	24/05/2010	Regular	ACTIVO
30723	TRIBUNAL FISCAL - MIRAFLORES	74	64	SILLON GIRATORIO DE METAL	746489331392	15/10/2009	Regular	ACTIVO
30724	TRIBUNAL FISCAL - MIRAFLORES	74	64	SILLON GIRATORIO DE METAL	746489333158	22/06/2013	Bueno	ACTIVO
30725	TRIBUNAL FISCAL - MIRAFLORES	74	64	ARMARIO DE MELAMINA	746406260227	9/06/2014	Bueno	ACTIVO
30726	TRIBUNAL FISCAL - MIRAFLORES	74	64	CARRO DE METAL TRANSPORTADOR	746427620004	9/01/1992	Regular	ACTIVO
30727	TRIBUNAL FISCAL - MIRAFLORES	74	64	CARRO DE METAL TRANSPORTADOR	746427620011	20/09/2013	Bueno	ACTIVO
30728	TRIBUNAL FISCAL - MIRAFLORES	74	64	ESTANTE DE MELAMINA	746441520280	20/10/2011	Regular	ACTIVO
30729	TRIBUNAL FISCAL - MIRAFLORES	74	64	ARMARIO DE MELAMINA	746406260138	21/10/2011	Regular	ACTIVO
30730	TRIBUNAL FISCAL - MIRAFLORES	74	64	ARMARIO DE MELAMINA	746406260139	21/10/2011	Regular	ACTIVO
30731	TRIBUNAL FISCAL - MIRAFLORES	74	64	ARMARIO DE MELAMINA	746406260141	21/10/2011	Bueno	ACTIVO
30732	TRIBUNAL FISCAL - MIRAFLORES	74	64	ARMARIO DE MELAMINA	746406260140	21/10/2011	Regular	ACTIVO
30733	TRIBUNAL FISCAL - MIRAFLORES	74	64	ARMARIO DE MELAMINA	746406260232	9/06/2014	Bueno	ACTIVO
30734	TRIBUNAL FISCAL - MIRAFLORES	74	64	ESCRITORIO DE MELAMINA	746437450081	28/11/2008	Regular	ACTIVO
30735	TRIBUNAL FISCAL - MIRAFLORES	74	64	ESTANTE DE MELAMINA	746441520757	9/06/2014	Bueno	ACTIVO
30736	TRIBUNAL FISCAL - MIRAFLORES	74	64	MESA DE MELAMINA	746450560240	5/07/2011	Regular	ACTIVO
30737	TRIBUNAL FISCAL - MIRAFLORES	74	64	MESA DE MELAMINA	746450560324	11/03/2013	Bueno	ACTIVO
30738	TRIBUNAL FISCAL - MIRAFLORES	74	64	MESA DE MELAMINA	746450560325	11/03/2013	Bueno	ACTIVO
30739	TRIBUNAL FISCAL - MIRAFLORES	74	64	MODULO DE MELAMINA	746460980192	20/10/2011	Regular	ACTIVO
30740	TRIBUNAL FISCAL - MIRAFLORES	74	64	MODULO DE MELAMINA	746460980193	20/10/2011	Regular	ACTIVO
30741	TRIBUNAL FISCAL - MIRAFLORES	74	64	SILLON GIRATORIO DE METAL	746489331441	29/12/2009	Regular	ACTIVO
30742	TRIBUNAL FISCAL - MIRAFLORES	74	64	SILLON GIRATORIO DE METAL	746489333670	6/11/2017	Bueno	ACTIVO
30743	TRIBUNAL FISCAL - MIRAFLORES	74	64	ARCHIVADOR DE METAL	746403890237	31/05/2001	Regular	ACTIVO
30744	TRIBUNAL FISCAL - MIRAFLORES	74	64	ARCHIVADOR DE METAL	746403890294	2/01/2006	Regular	ACTIVO
30745	TRIBUNAL FISCAL - MIRAFLORES	74	64	ARCHIVADOR DE METAL	746403890297	2/01/2006	Regular	ACTIVO
30746	TRIBUNAL FISCAL - MIRAFLORES	74	64	ARMARIO DE MELAMINA	746406260136	21/10/2011	Regular	ACTIVO
30747	TRIBUNAL FISCAL - MIRAFLORES	74	64	ARMARIO DE MELAMINA	746406260137	21/10/2011	Regular	ACTIVO
30748	TRIBUNAL FISCAL - MIRAFLORES	74	64	ESCRITORIO DE MELAMINA	746437450389	5/07/2011	Regular	ACTIVO
30749	TRIBUNAL FISCAL - MIRAFLORES	74	64	ESCRITORIO DE MELAMINA	746437450400	5/07/2011	Regular	ACTIVO
30750	TRIBUNAL FISCAL - MIRAFLORES	74	64	ESCRITORIO DE MELAMINA	746437450401	5/07/2011	Regular	ACTIVO
30751	TRIBUNAL FISCAL - MIRAFLORES	74	64	ESCRITORIO DE MELAMINA	746437450525	20/10/2011	Regular	ACTIVO
30752	TRIBUNAL FISCAL - MIRAFLORES	74	64	ESCRITORIO DE MELAMINA	746437450526	20/10/2011	Regular	ACTIVO
30753	TRIBUNAL FISCAL - MIRAFLORES	74	64	MODULO DE MADERA PARA MICROCOMPUTADORA	746460850072	13/05/1993	Regular	ACTIVO
30754	TRIBUNAL FISCAL - MIRAFLORES	74	64	MODULO DE MELAMINA	746460980195	20/10/2011	Regular	ACTIVO
30755	TRIBUNAL FISCAL - MIRAFLORES	74	64	SILLA FIJA DE METAL	746481871196	1/07/2011	Bueno	ACTIVO
30756	TRIBUNAL FISCAL - MIRAFLORES	74	64	SILLA GIRATORIA DE METAL	746483901105	27/12/2006	Regular	ACTIVO
30757	TRIBUNAL FISCAL - MIRAFLORES	74	64	SILLON GIRATORIO DE METAL	746489331288	17/09/2008	Regular	ACTIVO
30758	TRIBUNAL FISCAL - MIRAFLORES	74	64	SILLON GIRATORIO DE METAL	746489333151	22/06/2013	Bueno	ACTIVO
30759	TRIBUNAL FISCAL - MIRAFLORES	74	64	SILLON GIRATORIO DE METAL	746489333216	22/06/2013	Bueno	ACTIVO
30760	TRIBUNAL FISCAL - MIRAFLORES	74	64	ESCRITORIO DE MELAMINA	746437450288	23/11/2010	Bueno	ACTIVO
30761	TRIBUNAL FISCAL - MIRAFLORES	74	64	ESCRITORIO DE MELAMINA	746437450289	23/11/2010	Bueno	ACTIVO
30762	TRIBUNAL FISCAL - MIRAFLORES	74	64	ESCRITORIO DE MELAMINA	746437450290	23/11/2010	Bueno	ACTIVO
30763	TRIBUNAL FISCAL - MIRAFLORES	74	64	ESCRITORIO DE MELAMINA	746437450291	23/11/2010	Regular	ACTIVO
30764	TRIBUNAL FISCAL - MIRAFLORES	74	64	ESCRITORIO DE MELAMINA	746437450292	23/11/2010	Bueno	ACTIVO
30765	TRIBUNAL FISCAL - MIRAFLORES	74	64	ESCRITORIO DE MELAMINA	746437450293	23/11/2010	Bueno	ACTIVO
30766	TRIBUNAL FISCAL - MIRAFLORES	74	64	GABINETE DE MELAMINA	746444820638	9/06/2014	Bueno	ACTIVO
30767	TRIBUNAL FISCAL - MIRAFLORES	74	64	GABINETE DE MELAMINA	746444820666	9/06/2014	Bueno	ACTIVO
30768	TRIBUNAL FISCAL - MIRAFLORES	74	64	GABINETE DE MELAMINA	746444820667	9/06/2014	Bueno	ACTIVO
30769	TRIBUNAL FISCAL - MIRAFLORES	74	64	GABINETE DE MELAMINA	746444820668	9/06/2014	Bueno	ACTIVO
30770	TRIBUNAL FISCAL - MIRAFLORES	74	64	GABINETE DE MELAMINA	746444820669	9/06/2014	Bueno	ACTIVO
30771	TRIBUNAL FISCAL - MIRAFLORES	74	64	GABINETE DE MELAMINA	746444820670	9/06/2014	Bueno	ACTIVO
30772	TRIBUNAL FISCAL - MIRAFLORES	74	64	MESA DE MELAMINA	746450560320	11/03/2013	Bueno	ACTIVO
30773	TRIBUNAL FISCAL - MIRAFLORES	74	64	SILLA GIRATORIA DE METAL	746483901070	2/01/2006	Regular	ACTIVO
30774	TRIBUNAL FISCAL - MIRAFLORES	74	64	SILLA GIRATORIA DE METAL	746483902866	26/08/2019	Bueno	ACTIVO
30775	TRIBUNAL FISCAL - MIRAFLORES	74	64	SILLON GIRATORIO DE METAL	746489333658	6/11/2017	Bueno	ACTIVO
30776	TRIBUNAL FISCAL - MIRAFLORES	74	64	SILLON GIRATORIO DE METAL	746489333661	6/11/2017	Bueno	ACTIVO
30777	TRIBUNAL FISCAL - MIRAFLORES	74	64	ESCRITORIO DE MADERA	746437120213	9/01/1992	Regular	ACTIVO
30778	TRIBUNAL FISCAL - MIRAFLORES	74	64	ESCRITORIO DE MADERA	746437120720	30/12/2004	Regular	ACTIVO
30779	TRIBUNAL FISCAL - MIRAFLORES	74	64	ESCRITORIO DE MADERA	746437120926	24/04/2002	Bueno	ACTIVO
30780	TRIBUNAL FISCAL - MIRAFLORES	74	64	ESCRITORIO DE MELAMINA	746437450045	31/07/2007	Bueno	ACTIVO
30781	TRIBUNAL FISCAL - MIRAFLORES	74	64	ESCRITORIO DE MELAMINA	746437450048	31/07/2007	Bueno	ACTIVO
30782	TRIBUNAL FISCAL - MIRAFLORES	74	64	ESTANTE DE MADERA	746441180343	29/01/2002	Regular	ACTIVO
30783	TRIBUNAL FISCAL - MIRAFLORES	74	64	ESTANTE DE MADERA	746441180344	29/01/2002	Regular	ACTIVO
30784	TRIBUNAL FISCAL - MIRAFLORES	74	64	ESTANTE DE MADERA	746441180460	28/11/2001	Regular	ACTIVO
30785	TRIBUNAL FISCAL - MIRAFLORES	74	64	MESA DE MELAMINA	746450560451	9/06/2014	Bueno	ACTIVO
30786	TRIBUNAL FISCAL - MIRAFLORES	74	64	MODULO DE MADERA PARA MICROCOMPUTADORA	746460850429	1/12/1985	Regular	ACTIVO
30787	TRIBUNAL FISCAL - MIRAFLORES	74	64	PERCHERO DE MADERA (MAYOR A 1/4 UIT)	746471020092	13/06/2011	Bueno	ACTIVO
30788	TRIBUNAL FISCAL - MIRAFLORES	74	64	SILLA GIRATORIA DE METAL	746483902773	6/11/2017	Bueno	ACTIVO
30789	TRIBUNAL FISCAL - MIRAFLORES	74	64	SILLON GIRATORIO DE METAL	746489331539	17/02/2011	Bueno	ACTIVO
30790	TRIBUNAL FISCAL - MIRAFLORES	74	64	SILLON GIRATORIO DE METAL	746489333665	6/11/2017	Bueno	ACTIVO
30791	TRIBUNAL FISCAL - MIRAFLORES	74	64	SILLON GIRATORIO DE METAL	746489333680	6/11/2017	Bueno	ACTIVO
30792	TRIBUNAL FISCAL - MIRAFLORES	74	64	SILLON GIRATORIO DE METAL	746489333697	26/08/2019	Bueno	ACTIVO
30793	TRIBUNAL FISCAL - MIRAFLORES	74	64	ARMARIO DE MELAMINA	746406260253	9/06/2014	Bueno	ACTIVO
30794	TRIBUNAL FISCAL - MIRAFLORES	74	64	ARMARIO DE MELAMINA	746406260294	3/02/2016	Bueno	ACTIVO
30795	TRIBUNAL FISCAL - MIRAFLORES	74	64	ARMARIO DE MELAMINA	746406260295	3/02/2016	Bueno	ACTIVO
30796	TRIBUNAL FISCAL - MIRAFLORES	74	64	ESCRITORIO DE MELAMINA	746437450302	23/11/2010	Bueno	ACTIVO
30797	TRIBUNAL FISCAL - MIRAFLORES	74	64	ESCRITORIO DE MELAMINA	746437450321	23/11/2010	Bueno	ACTIVO
30798	TRIBUNAL FISCAL - MIRAFLORES	74	64	ESCRITORIO DE MELAMINA	746437450384	5/07/2011	Regular	ACTIVO
30799	TRIBUNAL FISCAL - MIRAFLORES	74	64	ESCRITORIO DE MELAMINA	746437450391	5/07/2011	Regular	ACTIVO
30800	TRIBUNAL FISCAL - MIRAFLORES	74	64	ESCRITORIO DE MELAMINA	746437450394	5/07/2011	Regular	ACTIVO
30801	TRIBUNAL FISCAL - MIRAFLORES	74	64	ESCRITORIO DE MELAMINA	746437450831	11/03/2013	Bueno	ACTIVO
30802	TRIBUNAL FISCAL - MIRAFLORES	74	64	ESCRITORIO DE MELAMINA	746437451379	9/06/2014	Bueno	ACTIVO
30803	TRIBUNAL FISCAL - MIRAFLORES	74	64	ESCRITORIO DE MELAMINA	746437451386	9/06/2014	Bueno	ACTIVO
30804	TRIBUNAL FISCAL - MIRAFLORES	74	64	ESCRITORIO DE MELAMINA	746437451389	9/06/2014	Bueno	ACTIVO
30805	TRIBUNAL FISCAL - MIRAFLORES	74	64	ESCRITORIO DE MELAMINA	746437451391	9/06/2014	Bueno	ACTIVO
30806	TRIBUNAL FISCAL - MIRAFLORES	74	64	ESCRITORIO DE MELAMINA	746437451392	9/06/2014	Bueno	ACTIVO
30807	TRIBUNAL FISCAL - MIRAFLORES	74	64	ESCRITORIO DE MELAMINA	746437451393	9/06/2014	Bueno	ACTIVO

N°	Nombre del Local	Grupo [1]	Clase [2]	Denominación (Del SINABIP)	Código Patrimonial (Númerico)	Fechas de Adquisición	Estado [3]	Condición [4]
30808	TRIBUNAL FISCAL - MIRAFLORES	74	64	ESCRITORIO DE MELAMINA	746437451398	9/06/2014	Bueno	ACTIVO
30809	TRIBUNAL FISCAL - MIRAFLORES	74	64	ESCRITORIO DE MELAMINA	746437451399	9/06/2014	Bueno	ACTIVO
30810	TRIBUNAL FISCAL - MIRAFLORES	74	64	ESTANTE DE MELAMINA	746441520758	9/06/2014	Bueno	ACTIVO
30811	TRIBUNAL FISCAL - MIRAFLORES	74	64	ESTANTE DE MELAMINA	746441520759	9/06/2014	Bueno	ACTIVO
30812	TRIBUNAL FISCAL - MIRAFLORES	74	64	ESTANTE DE MELAMINA	746441520760	9/06/2014	Bueno	ACTIVO
30813	TRIBUNAL FISCAL - MIRAFLORES	74	64	GABINETE DE MELAMINA	746444820256	5/07/2013	Bueno	ACTIVO
30814	TRIBUNAL FISCAL - MIRAFLORES	74	64	GABINETE DE MELAMINA	746444820642	9/06/2014	Bueno	ACTIVO
30815	TRIBUNAL FISCAL - MIRAFLORES	74	64	MESA DE MELAMINA	746450560429	9/06/2014	Bueno	ACTIVO
30816	TRIBUNAL FISCAL - MIRAFLORES	74	64	SILLA GIRATORIA DE METAL	746483902776	6/11/2017	Bueno	ACTIVO
30817	TRIBUNAL FISCAL - MIRAFLORES	74	64	SILLON GIRATORIO DE METAL	746489333225	22/06/2013	Bueno	ACTIVO
30818	TRIBUNAL FISCAL - MIRAFLORES	74	64	SILLON GIRATORIO DE METAL	746489333667	6/11/2017	Bueno	ACTIVO
30819	TRIBUNAL FISCAL - MIRAFLORES	74	64	SILLON GIRATORIO DE METAL	746489333696	26/08/2019	Bueno	ACTIVO
30820	TRIBUNAL FISCAL - MIRAFLORES	74	64	ARMARIO DE MELAMINA	746406260145	21/10/2011	Regular	ACTIVO
30821	TRIBUNAL FISCAL - MIRAFLORES	74	64	ARMARIO DE MELAMINA	746406260308	27/05/2016	Bueno	ACTIVO
30822	TRIBUNAL FISCAL - MIRAFLORES	74	64	ESCRITORIO DE MELAMINA	746437450298	23/11/2010	Bueno	ACTIVO
30823	TRIBUNAL FISCAL - MIRAFLORES	74	64	ESCRITORIO DE MELAMINA	746437450299	23/11/2010	Bueno	ACTIVO
30824	TRIBUNAL FISCAL - MIRAFLORES	74	64	ESCRITORIO DE MELAMINA	746437450300	23/11/2010	Bueno	ACTIVO
30825	TRIBUNAL FISCAL - MIRAFLORES	74	64	ESCRITORIO DE MELAMINA	746437450312	23/11/2010	Regular	ACTIVO
30826	TRIBUNAL FISCAL - MIRAFLORES	74	64	ESCRITORIO DE MELAMINA	746437450381	5/07/2011	Bueno	ACTIVO
30827	TRIBUNAL FISCAL - MIRAFLORES	74	64	ESCRITORIO DE MELAMINA	746437450531	28/10/2011	Bueno	ACTIVO
30828	TRIBUNAL FISCAL - MIRAFLORES	74	64	ESCRITORIO DE MELAMINA	746437450840	11/03/2013	Bueno	ACTIVO
30829	TRIBUNAL FISCAL - MIRAFLORES	74	64	ESTANTE DE MELAMINA	746441520745	9/06/2014	Bueno	ACTIVO
30830	TRIBUNAL FISCAL - MIRAFLORES	74	64	GABINETE DE MELAMINA	746444820257	5/07/2013	Bueno	ACTIVO
30831	TRIBUNAL FISCAL - MIRAFLORES	74	64	GABINETE DE MELAMINA	746444820643	9/06/2014	Bueno	ACTIVO
30832	TRIBUNAL FISCAL - MIRAFLORES	74	64	GABINETE DE MELAMINA	746444820644	9/06/2014	Bueno	ACTIVO
30833	TRIBUNAL FISCAL - MIRAFLORES	74	64	GABINETE DE MELAMINA	746444820645	9/06/2014	Regular	ACTIVO
30834	TRIBUNAL FISCAL - MIRAFLORES	74	64	GABINETE DE MELAMINA	746444820646	9/06/2014	Bueno	ACTIVO
30835	TRIBUNAL FISCAL - MIRAFLORES	74	64	SILLA GIRATORIA DE METAL	746483900967	22/07/1998	Regular	ACTIVO
30836	TRIBUNAL FISCAL - MIRAFLORES	74	64	SILLA GIRATORIA DE METAL	746483901142	24/05/2010	Regular	ACTIVO
30837	TRIBUNAL FISCAL - MIRAFLORES	74	64	SILLA GIRATORIA DE METAL	746483902850	26/08/2019	Bueno	ACTIVO
30838	TRIBUNAL FISCAL - MIRAFLORES	74	64	SILLA GIRATORIA DE METAL	746483902862	26/08/2019	Bueno	ACTIVO
30839	TRIBUNAL FISCAL - MIRAFLORES	74	64	SILLON GIRATORIO DE METAL	746489331799	1/07/2011	Regular	ACTIVO
30840	TRIBUNAL FISCAL - MIRAFLORES	74	64	SILLON GIRATORIO DE METAL	746489333144	22/06/2013	Bueno	ACTIVO
30841	TRIBUNAL FISCAL - MIRAFLORES	74	64	SILLON GIRATORIO DE METAL	746489333149	22/06/2013	Bueno	ACTIVO
30842	TRIBUNAL FISCAL - MIRAFLORES	74	64	SILLON GIRATORIO DE METAL	746489333176	22/06/2013	Bueno	ACTIVO
30843	TRIBUNAL FISCAL - MIRAFLORES	74	64	SILLON GIRATORIO DE METAL	746489333679	6/11/2017	Bueno	ACTIVO
30844	TRIBUNAL FISCAL - MIRAFLORES	74	64	BANCA DE ASIENTOS MULTIPLES	746411180019	13/05/2011	Regular	ACTIVO
30845	TRIBUNAL FISCAL - MIRAFLORES	74	64	BANCA DE ASIENTOS MULTIPLES	746411180022	13/05/2011	Regular	ACTIVO
30846	TRIBUNAL FISCAL - MIRAFLORES	74	64	CASILLERO DE MELAMINA	746428640007	14/09/2012	Bueno	ACTIVO
30847	TRIBUNAL FISCAL - MIRAFLORES	74	64	GABINETE DE MADERA	746444740029	31/12/1999	Regular	ACTIVO
30848	TRIBUNAL FISCAL - MIRAFLORES	74	64	MESA DE MELAMINA	746450560430	9/06/2014	Bueno	ACTIVO
30849	TRIBUNAL FISCAL - MIRAFLORES	74	64	VITRINA DE MELAMINA	746498480002	22/10/2015	Bueno	ACTIVO
30850	TRIBUNAL FISCAL - MIRAFLORES	74	64	ESCRITORIO DE MELAMINA	746437451388	9/06/2014	Bueno	ACTIVO
30851	TRIBUNAL FISCAL - MIRAFLORES	74	64	ESCRITORIO DE MELAMINA	746437451390	9/06/2014	Bueno	ACTIVO
30852	TRIBUNAL FISCAL - MIRAFLORES	74	64	ESTANTE DE MELAMINA	746441520257	5/07/2011	Regular	ACTIVO
30853	TRIBUNAL FISCAL - MIRAFLORES	74	64	GABINETE DE MELAMINA	746444820639	9/06/2014	Bueno	ACTIVO
30854	TRIBUNAL FISCAL - MIRAFLORES	74	64	GABINETE DE MELAMINA	746444820640	9/06/2014	Bueno	ACTIVO
30855	TRIBUNAL FISCAL - MIRAFLORES	74	64	GABINETE DE MELAMINA	746444820641	9/06/2014	Bueno	ACTIVO
30856	TRIBUNAL FISCAL - MIRAFLORES	74	64	ARMARIO DE MELAMINA	746406260111	29/03/2010	Bueno	ACTIVO
30857	TRIBUNAL FISCAL - MIRAFLORES	74	64	ARMARIO DE MELAMINA	746406260112	29/03/2010	Bueno	ACTIVO
30858	TRIBUNAL FISCAL - MIRAFLORES	74	64	ARMARIO DE MELAMINA	746406260113	29/03/2010	Bueno	ACTIVO
30859	TRIBUNAL FISCAL - MIRAFLORES	74	64	ARMARIO DE MELAMINA	746406260114	29/03/2010	Bueno	ACTIVO
30860	TRIBUNAL FISCAL - MIRAFLORES	74	64	ARMARIO DE MELAMINA	746406260115	29/03/2010	Bueno	ACTIVO
30861	TRIBUNAL FISCAL - MIRAFLORES	74	64	ARMARIO DE MELAMINA	746406260116	29/03/2010	Bueno	ACTIVO
30862	TRIBUNAL FISCAL - MIRAFLORES	74	64	ARMARIO DE MELAMINA	746406260117	29/03/2010	Bueno	ACTIVO
30863	TRIBUNAL FISCAL - MIRAFLORES	74	64	ARMARIO DE MELAMINA	746406260119	29/03/2010	Bueno	ACTIVO
30864	TRIBUNAL FISCAL - MIRAFLORES	74	64	ESCRITORIO DE MELAMINA	746437450197	23/06/2010	Bueno	ACTIVO
30865	TRIBUNAL FISCAL - MIRAFLORES	74	64	ESCRITORIO DE MELAMINA	746437450496	11/10/2011	Regular	ACTIVO
30866	TRIBUNAL FISCAL - MIRAFLORES	74	64	ESTANTE DE MELAMINA	746441520478	11/03/2013	Bueno	ACTIVO
30867	TRIBUNAL FISCAL - MIRAFLORES	74	64	ESTANTE DE MELAMINA	746441520479	11/03/2013	Bueno	ACTIVO
30868	TRIBUNAL FISCAL - MIRAFLORES	74	64	MESA DE MADERA	746449320261	15/03/2004	Regular	ACTIVO
30869	TRIBUNAL FISCAL - MIRAFLORES	74	64	MESA DE MELAMINA	746450560322	11/03/2013	Bueno	ACTIVO
30870	TRIBUNAL FISCAL - MIRAFLORES	74	64	SILLA GIRATORIA DE METAL	746483902771	6/11/2017	Bueno	ACTIVO
30871	TRIBUNAL FISCAL - MIRAFLORES	74	64	SILLON GIRATORIO DE METAL	746489333654	6/11/2017	Bueno	ACTIVO
30872	TRIBUNAL FISCAL - MIRAFLORES	74	64	ARCHIVADOR DE MADERA	746403210524	7/06/2006	Regular	ACTIVO
30873	TRIBUNAL FISCAL - MIRAFLORES	74	64	CAJA FUERTE	746418810016	31/12/1997	Regular	ACTIVO
30874	TRIBUNAL FISCAL - MIRAFLORES	74	64	ESCRITORIO DE MADERA	746437120674	1/01/1988	Regular	ACTIVO
30875	TRIBUNAL FISCAL - MIRAFLORES	74	64	ESTANTE DE MADERA	746441180064	21/04/1997	Regular	ACTIVO
30876	TRIBUNAL FISCAL - MIRAFLORES	74	64	ESTANTE DE MADERA	746441180065	1/12/1985	Regular	ACTIVO
30877	TRIBUNAL FISCAL - MIRAFLORES	74	64	ESTANTE DE MADERA	746441180066	16/04/1999	Regular	ACTIVO
30878	TRIBUNAL FISCAL - MIRAFLORES	74	64	GABINETE DE MELAMINA	746444820278	5/07/2013	Bueno	ACTIVO
30879	TRIBUNAL FISCAL - MIRAFLORES	74	64	GABINETE DE MELAMINA	746444820279	5/07/2013	Bueno	ACTIVO
30880	TRIBUNAL FISCAL - MIRAFLORES	74	64	GABINETE DE MELAMINA	746444820280	5/07/2013	Bueno	ACTIVO
30881	TRIBUNAL FISCAL - MIRAFLORES	74	64	MESA DE MADERA Y METAL	746450500064	26/05/2016	Regular	ACTIVO
30882	TRIBUNAL FISCAL - MIRAFLORES	74	64	MESA DE METAL	746450680079	15/03/2004	Regular	ACTIVO
30883	TRIBUNAL FISCAL - MIRAFLORES	74	64	MESITA DE MADERA PARA MAQUINA DE ESCRIBIR	746454750127	1/01/1990	Regular	ACTIVO
30884	TRIBUNAL FISCAL - MIRAFLORES	74	64	PIZARRA ACRILICA	746473050041	31/12/1997	Regular	ACTIVO
30885	TRIBUNAL FISCAL - MIRAFLORES	74	64	SILLA FIJA DE METAL	746481871700	22/06/2013	Bueno	ACTIVO
30886	TRIBUNAL FISCAL - MIRAFLORES	74	64	SILLA FIJA DE METAL	746481871702	22/06/2013	Bueno	ACTIVO
30887	TRIBUNAL FISCAL - MIRAFLORES	74	64	SILLA FIJA DE METAL	746481871749	22/06/2013	Bueno	ACTIVO
30888	TRIBUNAL FISCAL - MIRAFLORES	74	64	SILLA FIJA DE METAL	746481871840	22/06/2013	Bueno	ACTIVO
30889	TRIBUNAL FISCAL - MIRAFLORES	74	64	SILLA GIRATORIA DE METAL	746483902785	6/11/2017	Bueno	ACTIVO
30890	TRIBUNAL FISCAL - MIRAFLORES	74	64	SOFA DE MADERA	746490010050	26/01/1996	Regular	ACTIVO
30891	TRIBUNAL FISCAL - MIRAFLORES	74	64	ESCRITORIO DE MELAMINA	746437450315	23/11/2010	Regular	ACTIVO
30892	TRIBUNAL FISCAL - MIRAFLORES	74	64	ESCRITORIO DE MELAMINA	746437450376	5/07/2011	Regular	ACTIVO
30893	TRIBUNAL FISCAL - MIRAFLORES	74	64	ESTANTE DE MELAMINA	746441520176	25/11/2010	Regular	ACTIVO
30894	TRIBUNAL FISCAL - MIRAFLORES	74	64	ESTANTE DE MELAMINA	746441520178	25/11/2010	Regular	ACTIVO
30895	TRIBUNAL FISCAL - MIRAFLORES	74	64	ESTANTE DE MELAMINA	746441520179	25/11/2010	Regular	ACTIVO
30896	TRIBUNAL FISCAL - MIRAFLORES	74	64	MESA DE MELAMINA	746450560006	15/03/2004	Malo	ACTIVO
30897	TRIBUNAL FISCAL - MIRAFLORES	74	64	ARMARIO DE MELAMINA	746406260233	9/06/2014	Bueno	ACTIVO
30898	TRIBUNAL FISCAL - MIRAFLORES	74	64	CAJONERA RODABLE DE MADERA	746419030020	7/06/2006	Regular	ACTIVO

N°	Nombre del Local	Grupo [1]	Clase [2]	Denominación (Del SINABIP)	Código Patrimonial (Númerico)	Fechas de Adquisición	Estado [3]	Condición [4]
30899	TRIBUNAL FISCAL - MIRAFLORES	74	64	ESCRITORIO DE MELAMINA	746437450388	5/07/2011	Regular	ACTIVO
30900	TRIBUNAL FISCAL - MIRAFLORES	74	64	ESTANTE DE MELAMINA	746441520762	9/06/2014	Bueno	ACTIVO
30901	TRIBUNAL FISCAL - MIRAFLORES	74	64	MESA DE MELAMINA	746450560432	9/06/2014	Bueno	ACTIVO
30902	TRIBUNAL FISCAL - MIRAFLORES	74	64	MESA DE METAL Y MELAMINA	746451860186	10/11/2007	Bueno	ACTIVO
30903	TRIBUNAL FISCAL - MIRAFLORES	74	64	MESA DE METAL Y MELAMINA	746451860190	10/11/2007	Bueno	ACTIVO
30904	TRIBUNAL FISCAL - MIRAFLORES	74	64	MESA DE METAL Y MELAMINA	746451860195	16/11/2007	Malo	ACTIVO
30905	TRIBUNAL FISCAL - MIRAFLORES	74	64	SILLA FIJA DE METAL	746481871161	1/07/2011	Bueno	ACTIVO
30906	TRIBUNAL FISCAL - MIRAFLORES	74	64	SILLA FIJA DE METAL	746481871202	1/07/2011	Bueno	ACTIVO
30907	TRIBUNAL FISCAL - MIRAFLORES	74	64	SILLON GIRATORIO DE METAL	746489333660	6/11/2017	Bueno	ACTIVO
30908	TRIBUNAL FISCAL - MIRAFLORES	74	64	ARMARIO DE MADERA	746405920291	28/08/2002	Regular	ACTIVO
30909	TRIBUNAL FISCAL - MIRAFLORES	74	64	ARMARIO DE MELAMINA	746406260146	21/10/2011	Bueno	ACTIVO
30910	TRIBUNAL FISCAL - MIRAFLORES	74	64	ARMARIO DE MELAMINA	746406260239	9/06/2014	Bueno	ACTIVO
30911	TRIBUNAL FISCAL - MIRAFLORES	74	64	ARMARIO DE MELAMINA	746406260246	9/06/2014	Bueno	ACTIVO
30912	TRIBUNAL FISCAL - MIRAFLORES	74	64	ARMARIO DE MELAMINA	746406260247	9/06/2014	Bueno	ACTIVO
30913	TRIBUNAL FISCAL - MIRAFLORES	74	64	ESCRITORIO DE MELAMINA	746437450211	23/06/2010	Regular	ACTIVO
30914	TRIBUNAL FISCAL - MIRAFLORES	74	64	ESCRITORIO DE MELAMINA	746437450214	29/03/2010	Regular	ACTIVO
30915	TRIBUNAL FISCAL - MIRAFLORES	74	64	ESCRITORIO DE MELAMINA	746437450217	29/03/2010	Regular	ACTIVO
30916	TRIBUNAL FISCAL - MIRAFLORES	74	64	ESCRITORIO DE MELAMINA	746437450223	12/07/2010	Regular	ACTIVO
30917	TRIBUNAL FISCAL - MIRAFLORES	74	64	ESCRITORIO DE MELAMINA	746437450303	23/11/2010	Bueno	ACTIVO
30918	TRIBUNAL FISCAL - MIRAFLORES	74	64	ESCRITORIO DE MELAMINA	746437450314	23/11/2010	Regular	ACTIVO
30919	TRIBUNAL FISCAL - MIRAFLORES	74	64	ESCRITORIO DE MELAMINA	746437450380	5/07/2011	Regular	ACTIVO
30920	TRIBUNAL FISCAL - MIRAFLORES	74	64	ESCRITORIO DE MELAMINA	746437450383	5/07/2011	Regular	ACTIVO
30921	TRIBUNAL FISCAL - MIRAFLORES	74	64	ESCRITORIO DE MELAMINA	746437450624	27/12/2011	Bueno	ACTIVO
30922	TRIBUNAL FISCAL - MIRAFLORES	74	64	ESCRITORIO DE MELAMINA	746437450721	6/06/2012	Bueno	ACTIVO
30923	TRIBUNAL FISCAL - MIRAFLORES	74	64	ESCRITORIO DE MELAMINA	746437450845	11/03/2013	Bueno	ACTIVO
30924	TRIBUNAL FISCAL - MIRAFLORES	74	64	ESCRITORIO DE MELAMINA	746437450846	11/03/2013	Bueno	ACTIVO
30925	TRIBUNAL FISCAL - MIRAFLORES	74	64	ESCRITORIO DE MELAMINA	746437450847	11/03/2013	Bueno	ACTIVO
30926	TRIBUNAL FISCAL - MIRAFLORES	74	64	GABINETE DE MELAMINA	746444820260	5/07/2013	Bueno	ACTIVO
30927	TRIBUNAL FISCAL - MIRAFLORES	74	64	GABINETE DE MELAMINA	746444820261	5/07/2013	Bueno	ACTIVO
30928	TRIBUNAL FISCAL - MIRAFLORES	74	64	GABINETE DE MELAMINA	746444820262	5/07/2013	Bueno	ACTIVO
30929	TRIBUNAL FISCAL - MIRAFLORES	74	64	GABINETE DE MELAMINA	746444820263	5/07/2013	Bueno	ACTIVO
30930	TRIBUNAL FISCAL - MIRAFLORES	74	64	GABINETE DE MELAMINA	746444820264	5/07/2013	Bueno	ACTIVO
30931	TRIBUNAL FISCAL - MIRAFLORES	74	64	GABINETE DE MELAMINA	746444820265	5/07/2013	Bueno	ACTIVO
30932	TRIBUNAL FISCAL - MIRAFLORES	74	64	GABINETE DE MELAMINA	746444820266	5/07/2013	Bueno	ACTIVO
30933	TRIBUNAL FISCAL - MIRAFLORES	74	64	GABINETE DE MELAMINA	746444820267	5/07/2013	Bueno	ACTIVO
30934	TRIBUNAL FISCAL - MIRAFLORES	74	64	MESA DE MELAMINA	746450560221	11/05/2010	Regular	ACTIVO
30935	TRIBUNAL FISCAL - MIRAFLORES	74	64	MESA DE MELAMINA	746450560235	5/07/2011	Bueno	ACTIVO
30936	TRIBUNAL FISCAL - MIRAFLORES	74	64	MESA DE MELAMINA	746450560252	5/07/2011	Regular	ACTIVO
30937	TRIBUNAL FISCAL - MIRAFLORES	74	64	MESA DE MELAMINA	746450560319	11/03/2013	Bueno	ACTIVO
30938	TRIBUNAL FISCAL - MIRAFLORES	74	64	MESA DE MELAMINA	746450560431	9/06/2014	Bueno	ACTIVO
30939	TRIBUNAL FISCAL - MIRAFLORES	74	64	MESA DE MELAMINA	746450560446	9/06/2014	Bueno	ACTIVO
30940	TRIBUNAL FISCAL - MIRAFLORES	74	64	PERCHERO DE MADERA (MAYOR A 1/4 UIT)	746471020110	13/06/2011	Regular	ACTIVO
30941	TRIBUNAL FISCAL - MIRAFLORES	74	64	SILLA GIRATORIA DE METAL	746483902783	6/11/2017	Bueno	ACTIVO
30942	TRIBUNAL FISCAL - MIRAFLORES	74	64	SILLON GIRATORIO DE METAL	746489331389	15/10/2009	Regular	ACTIVO
30943	TRIBUNAL FISCAL - MIRAFLORES	74	64	SILLON GIRATORIO DE METAL	746489331860	1/07/2011	Regular	ACTIVO
30944	TRIBUNAL FISCAL - MIRAFLORES	74	64	SILLON GIRATORIO DE METAL	746489331871	1/07/2011	Regular	ACTIVO
30945	TRIBUNAL FISCAL - MIRAFLORES	74	64	SILLON GIRATORIO DE METAL	746489333218	22/06/2013	Bueno	ACTIVO
30946	TRIBUNAL FISCAL - MIRAFLORES	74	64	SILLON GIRATORIO DE METAL	746489333659	6/11/2017	Bueno	ACTIVO
30947	TRIBUNAL FISCAL - MIRAFLORES	74	64	SILLON GIRATORIO DE METAL	746489333672	6/11/2017	Bueno	ACTIVO
30948	TRIBUNAL FISCAL - MIRAFLORES	74	64	SILLON GIRATORIO DE METAL	746489333673	6/11/2017	Bueno	ACTIVO
30949	TRIBUNAL FISCAL - MIRAFLORES	74	64	ESTANTE DE MADERA	746441180423	10/01/2002	Regular	ACTIVO
30950	TRIBUNAL FISCAL - MIRAFLORES	74	64	ESTANTE DE MELAMINA	746441520761	9/06/2014	Bueno	ACTIVO
30951	TRIBUNAL FISCAL - MIRAFLORES	74	64	GABINETE DE MELAMINA	746444820274	5/07/2013	Bueno	ACTIVO
30952	TRIBUNAL FISCAL - MIRAFLORES	74	64	GABINETE DE MELAMINA	746444820275	5/07/2013	Bueno	ACTIVO
30953	TRIBUNAL FISCAL - MIRAFLORES	74	64	SILLA FIJA DE METAL	746481870780	23/07/2007	Regular	ACTIVO
30954	TRIBUNAL FISCAL - MIRAFLORES	74	64	SOFA DE MADERA	746490010020	26/01/1996	Bueno	ACTIVO
30955	TRIBUNAL FISCAL - MIRAFLORES	74	64	MODULO DE MELAMINA	746460980428	16/08/2016	Bueno	ACTIVO
30956	TRIBUNAL FISCAL - MIRAFLORES	74	64	MODULO DE MELAMINA	746460980429	16/08/2016	Bueno	ACTIVO
30957	TRIBUNAL FISCAL - MIRAFLORES	74	64	ARMARIO DE MELAMINA	746406260143	21/10/2011	Bueno	ACTIVO
30958	TRIBUNAL FISCAL - MIRAFLORES	74	64	ARMARIO DE MELAMINA	746406260144	21/10/2011	Bueno	ACTIVO
30959	TRIBUNAL FISCAL - MIRAFLORES	74	64	ARMARIO DE MELAMINA	746406260164	14/08/2012	Bueno	ACTIVO
30960	TRIBUNAL FISCAL - MIRAFLORES	74	64	BIOMBO DE MELAMINA	746415860001	20/05/2016	Bueno	ACTIVO
30961	TRIBUNAL FISCAL - MIRAFLORES	74	64	BIOMBO DE MELAMINA	746415860002	20/05/2016	Bueno	ACTIVO
30962	TRIBUNAL FISCAL - MIRAFLORES	74	64	BIOMBO DE MELAMINA	746415860003	20/05/2016	Bueno	ACTIVO
30963	TRIBUNAL FISCAL - MIRAFLORES	74	64	CASILLERO DE MELAMINA	746428640010	18/07/2011	Bueno	ACTIVO
30964	TRIBUNAL FISCAL - MIRAFLORES	74	64	CREDENZA DE MELAMINA	746432710542	4/07/2019	Bueno	ACTIVO
30965	TRIBUNAL FISCAL - MIRAFLORES	74	64	CREDENZA DE MELAMINA	746432710544	4/07/2019	Bueno	ACTIVO
30966	TRIBUNAL FISCAL - MIRAFLORES	74	64	ESCALERA METALICA	746435760005	31/12/1997	Malo	ACTIVO
30967	TRIBUNAL FISCAL - MIRAFLORES	74	64	PERCHERO DE MADERA (MAYOR A 1/4 UIT)	746471020096	13/06/2011	Regular	ACTIVO
30968	TRIBUNAL FISCAL - MIRAFLORES	74	64	PERCHERO DE MADERA (MAYOR A 1/4 UIT)	746471020098	13/06/2011	Bueno	ACTIVO
30969	TRIBUNAL FISCAL - MIRAFLORES	74	64	SILLA FIJA DE METAL	746481870524	5/03/1999	Regular	ACTIVO
30970	TRIBUNAL FISCAL - MIRAFLORES	74	64	SILLA FIJA DE METAL	746481870532	15/02/2001	Regular	ACTIVO
30971	TRIBUNAL FISCAL - MIRAFLORES	74	64	SILLA FIJA DE METAL	746481870783	23/07/2007	Regular	ACTIVO
30972	TRIBUNAL FISCAL - MIRAFLORES	74	64	SILLA FIJA DE METAL	746481870801	23/07/2007	Regular	ACTIVO
30973	TRIBUNAL FISCAL - MIRAFLORES	74	64	SILLA FIJA DE METAL	746481871855	22/06/2013	Bueno	ACTIVO
30974	TRIBUNAL FISCAL - MIRAFLORES	74	64	SILLA FIJA DE OTRO MATERIAL	746482550018	26/01/1996	Bueno	ACTIVO
30975	TRIBUNAL FISCAL - MIRAFLORES	74	64	SILLA FIJA DE OTRO MATERIAL	746482550019	11/05/1996	Bueno	ACTIVO
30976	TRIBUNAL FISCAL - MIRAFLORES	74	64	SILLA FIJA DE OTRO MATERIAL	746482550020	26/01/1996	Bueno	ACTIVO
30977	TRIBUNAL FISCAL - MIRAFLORES	74	64	SILLA FIJA DE OTRO MATERIAL	746482550021	26/01/1996	Bueno	ACTIVO
30978	TRIBUNAL FISCAL - MIRAFLORES	74	64	SILLA FIJA DE OTRO MATERIAL	746482550022	26/01/1996	Bueno	ACTIVO
30979	TRIBUNAL FISCAL - MIRAFLORES	74	64	SILLA FIJA DE OTRO MATERIAL	746482550023	26/01/1996	Bueno	ACTIVO
30980	TRIBUNAL FISCAL - MIRAFLORES	74	64	SILLA FIJA DE OTRO MATERIAL	746482550024	11/05/1996	Bueno	ACTIVO
30981	TRIBUNAL FISCAL - MIRAFLORES	74	64	SILLA FIJA DE OTRO MATERIAL	746482550025	11/05/1996	Bueno	ACTIVO
30982	TRIBUNAL FISCAL - MIRAFLORES	74	64	SILLA FIJA DE OTRO MATERIAL	746482550026	26/01/1996	Bueno	ACTIVO
30983	TRIBUNAL FISCAL - MIRAFLORES	74	64	SILLA FIJA DE OTRO MATERIAL	746482550027	26/01/1996	Bueno	ACTIVO
30984	TRIBUNAL FISCAL - MIRAFLORES	74	64	SILLA FIJA DE OTRO MATERIAL	746482550028	11/05/1996	Bueno	ACTIVO
30985	TRIBUNAL FISCAL - MIRAFLORES	74	64	SILLA FIJA DE OTRO MATERIAL	746482550030	26/01/1996	Bueno	ACTIVO
30986	TRIBUNAL FISCAL - MIRAFLORES	74	64	SILLA FIJA DE OTRO MATERIAL	746482550031	26/01/1996	Bueno	ACTIVO
30987	TRIBUNAL FISCAL - MIRAFLORES	74	64	SILLA FIJA DE OTRO MATERIAL	746482550033	11/05/1996	Bueno	ACTIVO
30988	TRIBUNAL FISCAL - MIRAFLORES	74	64	SILLA FIJA DE OTRO MATERIAL	746482550034	26/01/1996	Bueno	ACTIVO
30989	TRIBUNAL FISCAL - MIRAFLORES	74	64	SILLA FIJA DE OTRO MATERIAL	746482550035	30/04/2001	Bueno	ACTIVO

N°	Nombre del Local	Grupo [1]	Clase [2]	Denominación (Del SINABIP)	Código Patrimonial (Númerico)	Fechas de Adquisición	Estado [3]	Condición [4]
30990	TRIBUNAL FISCAL - MIRAFLORES	74	64	SILLA FIJA DE OTRO MATERIAL	746482550037	2/01/2006	Bueno	ACTIVO
30991	TRIBUNAL FISCAL - MIRAFLORES	74	64	SILLA FIJA DE OTRO MATERIAL	746482550038	2/01/2006	Bueno	ACTIVO
30992	TRIBUNAL FISCAL - MIRAFLORES	74	64	SILLA FIJA DE OTRO MATERIAL	746482550041	2/01/2006	Bueno	ACTIVO
30993	TRIBUNAL FISCAL - MIRAFLORES	74	64	SILLA GIRATORIA DE METAL	746483902772	6/11/2017	Bueno	ACTIVO
30994	TRIBUNAL FISCAL - MIRAFLORES	74	64	SILLA GIRATORIA DE METAL	746483902855	26/08/2019	Bueno	ACTIVO
30995	TRIBUNAL FISCAL - MIRAFLORES	74	64	SILLON FIJO DE METAL	746487970609	16/08/2016	Bueno	ACTIVO
30996	TRIBUNAL FISCAL - MIRAFLORES	74	64	SILLON FIJO DE METAL	746487970610	16/08/2016	Bueno	ACTIVO
30997	TRIBUNAL FISCAL - MIRAFLORES	74	64	SILLON GIRATORIO DE METAL	746489331775	1/07/2011	Regular	ACTIVO
30998	TRIBUNAL FISCAL - MIRAFLORES	74	64	SILLON GIRATORIO DE METAL	746489333156	22/06/2013	Bueno	ACTIVO
30999	TRIBUNAL FISCAL - MIRAFLORES	74	64	SILLON GIRATORIO DE METAL	746489333231	22/06/2013	Bueno	ACTIVO
31000	TRIBUNAL FISCAL - MIRAFLORES	74	64	SOPORTE EXPOSITOR DE CARTELES - BANNER STANDS	746490850226	14/12/2018	Malo	ACTIVO
31001	TRIBUNAL FISCAL - MIRAFLORES	74	64	SOPORTE EXPOSITOR DE CARTELES - BANNER STANDS	746490850269	28/05/2020	Bueno	ACTIVO
31002	TRIBUNAL FISCAL - MIRAFLORES	74	64	SOPORTE EXPOSITOR DE CARTELES - BANNER STANDS	746490850311	14/12/2020	Malo	ACTIVO
31003	TRIBUNAL FISCAL - MIRAFLORES	74	64	SILLA FIJA DE OTRO MATERIAL	746482550042	21/12/2011	Bueno	ACTIVO
31004	TRIBUNAL FISCAL - MIRAFLORES	74	64	SILLA FIJA DE OTRO MATERIAL	746482550043	21/12/2011	Bueno	ACTIVO
31005	TRIBUNAL FISCAL - MIRAFLORES	74	64	SILLA FIJA DE OTRO MATERIAL	746482550044	21/12/2011	Bueno	ACTIVO
31006	TRIBUNAL FISCAL - MIRAFLORES	74	64	SILLA FIJA DE OTRO MATERIAL	746482550045	21/12/2011	Bueno	ACTIVO
31007	TRIBUNAL FISCAL - MIRAFLORES	74	64	SILLA FIJA DE OTRO MATERIAL	746482550046	21/12/2011	Bueno	ACTIVO
31008	TRIBUNAL FISCAL - MIRAFLORES	74	64	SILLA FIJA DE OTRO MATERIAL	746482550047	21/12/2011	Bueno	ACTIVO
31009	TRIBUNAL FISCAL - MIRAFLORES	74	64	SILLA FIJA DE OTRO MATERIAL	746482550048	21/12/2011	Bueno	ACTIVO
31010	TRIBUNAL FISCAL - MIRAFLORES	74	64	SILLA FIJA DE OTRO MATERIAL	746482550049	21/12/2011	Bueno	ACTIVO
31011	TRIBUNAL FISCAL - MIRAFLORES	74	64	SILLA FIJA DE OTRO MATERIAL	746482550050	21/12/2011	Bueno	ACTIVO
31012	TRIBUNAL FISCAL - MIRAFLORES	74	64	SILLA FIJA DE OTRO MATERIAL	746482550051	21/12/2011	Bueno	ACTIVO
31013	TRIBUNAL FISCAL - MIRAFLORES	74	64	SILLA FIJA DE OTRO MATERIAL	746482550052	21/12/2011	Bueno	ACTIVO
31014	TRIBUNAL FISCAL - MIRAFLORES	74	64	SILLA FIJA DE OTRO MATERIAL	746482550053	21/12/2011	Bueno	ACTIVO
31015	TRIBUNAL FISCAL - MIRAFLORES	74	64	SILLA FIJA DE OTRO MATERIAL	746482550054	21/12/2011	Bueno	ACTIVO
31016	TRIBUNAL FISCAL - MIRAFLORES	74	64	SILLA FIJA DE OTRO MATERIAL	746482550055	21/12/2011	Bueno	ACTIVO
31017	TRIBUNAL FISCAL - MIRAFLORES	74	64	SILLA FIJA DE OTRO MATERIAL	746482550056	21/12/2011	Bueno	ACTIVO
31018	TRIBUNAL FISCAL - MIRAFLORES	74	64	SILLA FIJA DE OTRO MATERIAL	746482550057	21/12/2011	Bueno	ACTIVO
31019	TRIBUNAL FISCAL - MIRAFLORES	74	64	SILLA FIJA DE OTRO MATERIAL	746482550058	21/12/2011	Bueno	ACTIVO
31020	TRIBUNAL FISCAL - MIRAFLORES	74	64	SILLA FIJA DE OTRO MATERIAL	746482550059	21/12/2011	Bueno	ACTIVO
31021	TRIBUNAL FISCAL - MIRAFLORES	74	64	SILLA FIJA DE OTRO MATERIAL	746482550060	21/12/2011	Bueno	ACTIVO
31022	TRIBUNAL FISCAL - MIRAFLORES	74	64	SILLA FIJA DE OTRO MATERIAL	746482550061	21/12/2011	Bueno	ACTIVO
31023	TRIBUNAL FISCAL - MIRAFLORES	74	64	SILLA FIJA DE OTRO MATERIAL	746482550062	21/12/2011	Bueno	ACTIVO
31024	TRIBUNAL FISCAL - MIRAFLORES	74	64	SILLA FIJA DE OTRO MATERIAL	746482550063	21/12/2011	Bueno	ACTIVO
31025	TRIBUNAL FISCAL - MIRAFLORES	74	64	SILLA FIJA DE OTRO MATERIAL	746482550064	21/12/2011	Bueno	ACTIVO
31026	TRIBUNAL FISCAL - MIRAFLORES	74	64	SILLA FIJA DE OTRO MATERIAL	746482550065	21/12/2011	Bueno	ACTIVO
31027	TRIBUNAL FISCAL - MIRAFLORES	74	64	SILLA FIJA DE OTRO MATERIAL	746482550066	21/12/2011	Bueno	ACTIVO
31028	TRIBUNAL FISCAL - MIRAFLORES	74	64	SILLA FIJA DE OTRO MATERIAL	746482550067	21/12/2011	Bueno	ACTIVO
31029	TRIBUNAL FISCAL - MIRAFLORES	74	64	SILLA FIJA DE OTRO MATERIAL	746482550068	21/12/2011	Bueno	ACTIVO
31030	TRIBUNAL FISCAL - MIRAFLORES	74	64	SILLA FIJA DE OTRO MATERIAL	746482550069	21/12/2011	Bueno	ACTIVO
31031	TRIBUNAL FISCAL - MIRAFLORES	74	64	SILLA FIJA DE OTRO MATERIAL	746482550070	21/12/2011	Bueno	ACTIVO
31032	TRIBUNAL FISCAL - MIRAFLORES	74	64	SILLA FIJA DE OTRO MATERIAL	746482550071	21/12/2011	Bueno	ACTIVO
31033	TRIBUNAL FISCAL - MIRAFLORES	74	64	SILLA FIJA DE OTRO MATERIAL	746482550072	21/12/2011	Bueno	ACTIVO
31034	TRIBUNAL FISCAL - MIRAFLORES	74	64	SILLA FIJA DE OTRO MATERIAL	746482550073	21/12/2011	Bueno	ACTIVO
31035	TRIBUNAL FISCAL - MIRAFLORES	74	64	SILLA FIJA DE OTRO MATERIAL	746482550074	21/12/2011	Bueno	ACTIVO
31036	TRIBUNAL FISCAL - MIRAFLORES	74	64	SILLA FIJA DE OTRO MATERIAL	746482550075	21/12/2011	Bueno	ACTIVO
31037	TRIBUNAL FISCAL - MIRAFLORES	74	64	SILLA FIJA DE OTRO MATERIAL	746482550076	21/12/2011	Bueno	ACTIVO
31038	TRIBUNAL FISCAL - MIRAFLORES	74	64	SILLA FIJA DE OTRO MATERIAL	746482550077	21/12/2011	Bueno	ACTIVO
31039	TRIBUNAL FISCAL - MIRAFLORES	74	64	SILLA FIJA DE OTRO MATERIAL	746482550078	21/12/2011	Bueno	ACTIVO
31040	TRIBUNAL FISCAL - MIRAFLORES	74	64	SILLA FIJA DE OTRO MATERIAL	746482550079	21/12/2011	Bueno	ACTIVO
31041	TRIBUNAL FISCAL - MIRAFLORES	74	64	SILLA FIJA DE OTRO MATERIAL	746482550080	21/12/2011	Bueno	ACTIVO
31042	TRIBUNAL FISCAL - MIRAFLORES	74	64	SILLA FIJA DE OTRO MATERIAL	746482550081	21/12/2011	Bueno	ACTIVO
31043	TRIBUNAL FISCAL - MIRAFLORES	74	64	SILLA FIJA DE OTRO MATERIAL	746482550082	21/12/2011	Bueno	ACTIVO
31044	TRIBUNAL FISCAL - MIRAFLORES	74	64	SILLA FIJA DE OTRO MATERIAL	746482550083	21/12/2011	Bueno	ACTIVO
31045	TRIBUNAL FISCAL - MIRAFLORES	74	64	SILLA FIJA DE OTRO MATERIAL	746482550084	21/12/2011	Bueno	ACTIVO
31046	TRIBUNAL FISCAL - MIRAFLORES	74	64	SILLA FIJA DE OTRO MATERIAL	746482550085	21/12/2011	Bueno	ACTIVO
31047	TRIBUNAL FISCAL - MIRAFLORES	74	64	SILLA FIJA DE OTRO MATERIAL	746482550086	21/12/2011	Bueno	ACTIVO
31048	TRIBUNAL FISCAL - MIRAFLORES	74	64	SILLA FIJA DE OTRO MATERIAL	746482550087	21/12/2011	Bueno	ACTIVO
31049	TRIBUNAL FISCAL - MIRAFLORES	74	64	SILLA FIJA DE OTRO MATERIAL	746482550088	21/12/2011	Bueno	ACTIVO
31050	TRIBUNAL FISCAL - MIRAFLORES	74	64	SILLA FIJA DE OTRO MATERIAL	746482550089	21/12/2011	Bueno	ACTIVO
31051	TRIBUNAL FISCAL - MIRAFLORES	74	64	SILLA FIJA DE OTRO MATERIAL	746482550090	21/12/2011	Bueno	ACTIVO
31052	TRIBUNAL FISCAL - MIRAFLORES	74	64	SILLA FIJA DE OTRO MATERIAL	746482550091	21/12/2011	Bueno	ACTIVO
31053	TRIBUNAL FISCAL - MIRAFLORES	74	64	SILLA FIJA DE OTRO MATERIAL	746482550092	21/12/2011	Bueno	ACTIVO
31054	TRIBUNAL FISCAL - MIRAFLORES	74	64	SILLA FIJA DE OTRO MATERIAL	746482550093	21/12/2011	Bueno	ACTIVO
31055	TRIBUNAL FISCAL - MIRAFLORES	74	64	SILLA FIJA DE OTRO MATERIAL	746482550094	21/12/2011	Bueno	ACTIVO
31056	TRIBUNAL FISCAL - MIRAFLORES	74	64	SILLA FIJA DE OTRO MATERIAL	746482550095	21/12/2011	Bueno	ACTIVO
31057	TRIBUNAL FISCAL - MIRAFLORES	74	64	SILLA FIJA DE OTRO MATERIAL	746482550096	21/12/2011	Bueno	ACTIVO
31058	TRIBUNAL FISCAL - MIRAFLORES	74	64	SILLA FIJA DE OTRO MATERIAL	746482550097	21/12/2011	Bueno	ACTIVO
31059	TRIBUNAL FISCAL - MIRAFLORES	74	64	SILLA FIJA DE OTRO MATERIAL	746482550098	21/12/2011	Bueno	ACTIVO
31060	TRIBUNAL FISCAL - MIRAFLORES	74	64	SILLA FIJA DE OTRO MATERIAL	746482550099	21/12/2011	Bueno	ACTIVO
31061	TRIBUNAL FISCAL - MIRAFLORES	74	64	SILLA FIJA DE OTRO MATERIAL	746482550100	21/12/2011	Bueno	ACTIVO
31062	TRIBUNAL FISCAL - MIRAFLORES	74	64	SILLA FIJA DE OTRO MATERIAL	746482550101	21/12/2011	Bueno	ACTIVO
31063	TRIBUNAL FISCAL - MIRAFLORES	74	64	SILLA PLEGABLE DE METAL	746485260699	13/08/2013	Bueno	ACTIVO
31064	TRIBUNAL FISCAL - MIRAFLORES	74	64	ESTANTE DE MELAMINA	746441520281	20/10/2011	Regular	ACTIVO
31065	TRIBUNAL FISCAL - MIRAFLORES	74	64	GABINETE DE METAL	746444910103	14/09/2010	Regular	ACTIVO
31066	TRIBUNAL FISCAL - MIRAFLORES	74	64	ESCRITORIO DE MELAMINA	746437450402	5/07/2011	Regular	ACTIVO
31067	TRIBUNAL FISCAL - MIRAFLORES	74	64	ESCRITORIO DE MELAMINA	746437450409	5/07/2011	Regular	ACTIVO
31068	TRIBUNAL FISCAL - MIRAFLORES	74	64	ESCRITORIO DE MELAMINA	746437450410	5/07/2011	Regular	ACTIVO
31069	TRIBUNAL FISCAL - MIRAFLORES	74	64	ESCRITORIO DE MELAMINA	746437450411	5/07/2011	Regular	ACTIVO
31070	TRIBUNAL FISCAL - MIRAFLORES	74	64	ESCRITORIO DE MELAMINA	746437450412	5/07/2011	Regular	ACTIVO
31071	TRIBUNAL FISCAL - MIRAFLORES	74	64	ESCRITORIO DE MELAMINA	746437450413	5/07/2011	Regular	ACTIVO
31072	TRIBUNAL FISCAL - MIRAFLORES	74	64	ESCRITORIO DE MELAMINA	746437450414	5/07/2011	Regular	ACTIVO
31073	TRIBUNAL FISCAL - MIRAFLORES	74	64	ESTANTE DE MELAMINA	746441520768	9/06/2014	Bueno	ACTIVO
31074	TRIBUNAL FISCAL - MIRAFLORES	74	64	GABINETE DE MELAMINA	746444820658	9/06/2014	Bueno	ACTIVO
31075	TRIBUNAL FISCAL - MIRAFLORES	74	64	GABINETE DE MELAMINA	746444820659	9/06/2014	Bueno	ACTIVO
31076	TRIBUNAL FISCAL - MIRAFLORES	74	64	GABINETE DE MELAMINA	746444820660	9/06/2014	Bueno	ACTIVO
31077	TRIBUNAL FISCAL - MIRAFLORES	74	64	GABINETE DE MELAMINA	746444820661	9/06/2014	Bueno	ACTIVO
31078	TRIBUNAL FISCAL - MIRAFLORES	74	64	GABINETE DE MELAMINA	746444820662	9/06/2014	Bueno	ACTIVO
31079	TRIBUNAL FISCAL - MIRAFLORES	74	64	GABINETE DE MELAMINA	746444820663	9/06/2014	Bueno	ACTIVO
31080	TRIBUNAL FISCAL - MIRAFLORES	74	64	GABINETE DE MELAMINA	746444820664	9/06/2014	Bueno	ACTIVO

N°	Nombre del Local	Grupo [1]	Clase [2]	Denominación (Del SINABIP)	Código Patrimonial (Númerico)	Fechas de Adquisición	Estado [3]	Condición [4]
31081	TRIBUNAL FISCAL - MIRAFLORES	74	64	MESA DE MELAMINA	746450560215	10/03/2010	Regular	ACTIVO
31082	TRIBUNAL FISCAL - MIRAFLORES	74	64	MESA DE MELAMINA	746450560264	20/10/2011	Regular	ACTIVO
31083	TRIBUNAL FISCAL - MIRAFLORES	74	64	MESA DE MELAMINA	746450560323	11/03/2013	Bueno	ACTIVO
31084	TRIBUNAL FISCAL - MIRAFLORES	74	64	MODULO DE MELAMINA PARA COMPUTADORA	746461240059	15/03/2004	Regular	ACTIVO
31085	TRIBUNAL FISCAL - MIRAFLORES	74	64	SILLON GIRATORIO DE METAL	746489331396	15/10/2009	Regular	ACTIVO
31086	TRIBUNAL FISCAL - MIRAFLORES	74	64	SILLON GIRATORIO DE METAL	746489331416	24/12/2009	Regular	ACTIVO
31087	TRIBUNAL FISCAL - MIRAFLORES	74	64	SILLON GIRATORIO DE METAL	746489333152	22/06/2013	Bueno	ACTIVO
31088	TRIBUNAL FISCAL - MIRAFLORES	74	64	SILLON GIRATORIO DE METAL	746489333194	22/06/2013	Bueno	ACTIVO
31089	TRIBUNAL FISCAL - MIRAFLORES	74	64	ARMARIO DE MELAMINA	746406260254	9/06/2014	Bueno	ACTIVO
31090	TRIBUNAL FISCAL - MIRAFLORES	74	64	ESCRITORIO DE MADERA	746437120092	1/01/1988	Regular	ACTIVO
31091	TRIBUNAL FISCAL - MIRAFLORES	74	64	ESCRITORIO DE MADERA	746437120103	1/01/1988	Regular	ACTIVO
31092	TRIBUNAL FISCAL - MIRAFLORES	74	64	ESCRITORIO DE MADERA	746437120451	1/01/1990	Regular	ACTIVO
31093	TRIBUNAL FISCAL - MIRAFLORES	74	64	ESCRITORIO DE MELAMINA	746437450047	31/07/2007	Regular	ACTIVO
31094	TRIBUNAL FISCAL - MIRAFLORES	74	64	ESTANTE DE MELAMINA	746441520763	9/06/2014	Bueno	ACTIVO
31095	TRIBUNAL FISCAL - MIRAFLORES	74	64	ESTANTE DE MELAMINA	746441520764	9/06/2014	Bueno	ACTIVO
31096	TRIBUNAL FISCAL - MIRAFLORES	74	64	ESTANTE DE MELAMINA	746441520765	9/06/2014	Bueno	ACTIVO
31097	TRIBUNAL FISCAL - MIRAFLORES	74	64	ESTANTE DE MELAMINA	746441520766	9/06/2014	Bueno	ACTIVO
31098	TRIBUNAL FISCAL - MIRAFLORES	74	64	ESTANTE DE MELAMINA	746441520767	9/06/2014	Bueno	ACTIVO
31099	TRIBUNAL FISCAL - MIRAFLORES	74	64	GABINETE DE MELAMINA	746444820268	5/07/2013	Bueno	ACTIVO
31100	TRIBUNAL FISCAL - MIRAFLORES	74	64	GABINETE DE MELAMINA	746444820651	9/06/2014	Bueno	ACTIVO
31101	TRIBUNAL FISCAL - MIRAFLORES	74	64	GABINETE DE MELAMINA	746444820652	9/06/2014	Bueno	ACTIVO
31102	TRIBUNAL FISCAL - MIRAFLORES	74	64	GABINETE DE MELAMINA	746444820653	9/06/2014	Bueno	ACTIVO
31103	TRIBUNAL FISCAL - MIRAFLORES	74	64	GABINETE DE MELAMINA	746444820654	9/06/2014	Bueno	ACTIVO
31104	TRIBUNAL FISCAL - MIRAFLORES	74	64	GABINETE DE MELAMINA	746444820655	9/06/2014	Bueno	ACTIVO
31105	TRIBUNAL FISCAL - MIRAFLORES	74	64	GABINETE DE MELAMINA	746444820656	9/06/2014	Bueno	ACTIVO
31106	TRIBUNAL FISCAL - MIRAFLORES	74	64	GABINETE DE MELAMINA	746444820657	9/06/2014	Bueno	ACTIVO
31107	TRIBUNAL FISCAL - MIRAFLORES	74	64	GABINETE DE MELAMINA	746444820665	9/06/2014	Bueno	ACTIVO
31108	TRIBUNAL FISCAL - MIRAFLORES	74	64	MESA DE MELAMINA	746450560447	9/06/2014	Bueno	ACTIVO
31109	TRIBUNAL FISCAL - MIRAFLORES	74	64	MODULO DE MADERA PARA MICROCOMPUTADORA	746460850427	1/12/1985	Regular	ACTIVO
31110	TRIBUNAL FISCAL - MIRAFLORES	74	64	PERCHERO DE MADERA (MAYOR A 1/4 UIT)	746471020104	13/06/2011	Regular	ACTIVO
31111	TRIBUNAL FISCAL - MIRAFLORES	74	64	SILLA GIRATORIA DE METAL	746483902775	6/11/2017	Bueno	ACTIVO
31112	TRIBUNAL FISCAL - MIRAFLORES	74	64	SILLON GIRATORIO DE METAL	746489331390	15/10/2009	Regular	ACTIVO
31113	TRIBUNAL FISCAL - MIRAFLORES	74	64	SILLON GIRATORIO DE METAL	746489331883	1/07/2011	Regular	ACTIVO
31114	TRIBUNAL FISCAL - MIRAFLORES	74	64	SILLON GIRATORIO DE METAL	746489333182	22/06/2013	Bueno	ACTIVO
31115	TRIBUNAL FISCAL - MIRAFLORES	74	64	SILLON GIRATORIO DE METAL	746489333236	22/06/2013	Bueno	ACTIVO
31116	TRIBUNAL FISCAL - MIRAFLORES	74	64	ARCHIVADOR DE MADERA	746403210103	31/12/1997	Regular	ACTIVO
31117	TRIBUNAL FISCAL - MIRAFLORES	74	64	ARMARIO DE MADERA	746405920229	10/03/1995	Regular	ACTIVO
31118	TRIBUNAL FISCAL - MIRAFLORES	74	64	ARMARIO DE MELAMINA	746406260255	9/06/2014	Bueno	ACTIVO
31119	TRIBUNAL FISCAL - MIRAFLORES	74	64	ARMARIO DE MELAMINA	746406260256	9/06/2014	Bueno	ACTIVO
31120	TRIBUNAL FISCAL - MIRAFLORES	74	64	CREDENZA DE MADERA	746432370014	9/01/1992	Regular	ACTIVO
31121	TRIBUNAL FISCAL - MIRAFLORES	74	64	ESCRITORIO DE MADERA	746437120181	1/01/1992	Regular	ACTIVO
31122	TRIBUNAL FISCAL - MIRAFLORES	74	64	ESCRITORIO DE MADERA	746437120203	13/05/1993	Regular	ACTIVO
31123	TRIBUNAL FISCAL - MIRAFLORES	74	64	ESCRITORIO DE MADERA	746437120221	12/01/1990	Regular	ACTIVO
31124	TRIBUNAL FISCAL - MIRAFLORES	74	64	ESCRITORIO DE MELAMINA	746437450319	23/11/2010	Regular	ACTIVO
31125	TRIBUNAL FISCAL - MIRAFLORES	74	64	ESCRITORIO DE MELAMINA	746437450386	5/07/2011	Regular	ACTIVO
31126	TRIBUNAL FISCAL - MIRAFLORES	74	64	ESCRITORIO DE MELAMINA	746437450404	5/07/2011	Regular	ACTIVO
31127	TRIBUNAL FISCAL - MIRAFLORES	74	64	ESCRITORIO DE MELAMINA	746437450407	5/07/2011	Regular	ACTIVO
31128	TRIBUNAL FISCAL - MIRAFLORES	74	64	ESCRITORIO DE METAL Y MELAMINA	746438810136	27/12/2013	Bueno	ACTIVO
31129	TRIBUNAL FISCAL - MIRAFLORES	74	64	ESTANTE DE MADERA	746441180211	31/12/1997	Regular	ACTIVO
31130	TRIBUNAL FISCAL - MIRAFLORES	74	64	ESTANTE DE MADERA	746441180419	22/01/2002	Regular	ACTIVO
31131	TRIBUNAL FISCAL - MIRAFLORES	74	64	MESA DE MELAMINA	746450560262	20/10/2011	Regular	ACTIVO
31132	TRIBUNAL FISCAL - MIRAFLORES	74	64	MESA DE MELAMINA	746450560263	20/10/2011	Regular	ACTIVO
31133	TRIBUNAL FISCAL - MIRAFLORES	74	64	MESA DE MELAMINA	746450560265	20/10/2011	Regular	ACTIVO
31134	TRIBUNAL FISCAL - MIRAFLORES	74	64	MESA DE MELAMINA	746450560266	20/10/2011	Regular	ACTIVO
31135	TRIBUNAL FISCAL - MIRAFLORES	74	64	MESA DE MELAMINA	746450560327	11/03/2013	Bueno	ACTIVO
31136	TRIBUNAL FISCAL - MIRAFLORES	74	64	MESA DE MELAMINA	746450560328	11/03/2013	Bueno	ACTIVO
31137	TRIBUNAL FISCAL - MIRAFLORES	74	64	MESA DE MELAMINA	746450560418	27/12/2013	Bueno	ACTIVO
31138	TRIBUNAL FISCAL - MIRAFLORES	74	64	MESA DE MELAMINA	746450560448	9/06/2014	Bueno	ACTIVO
31139	TRIBUNAL FISCAL - MIRAFLORES	74	64	MESA DE MELAMINA	746450560449	9/06/2014	Bueno	ACTIVO
31140	TRIBUNAL FISCAL - MIRAFLORES	74	64	MESITA DE MADERA PARA TELEFONO	746456100178	1/01/1989	Regular	ACTIVO
31141	TRIBUNAL FISCAL - MIRAFLORES	74	64	PERCHERO DE MADERA (MAYOR A 1/4 UIT)	746471020105	13/06/2011	Regular	ACTIVO
31142	TRIBUNAL FISCAL - MIRAFLORES	74	64	SILLON GIRATORIO DE METAL	746489331379	15/10/2009	Regular	ACTIVO
31143	TRIBUNAL FISCAL - MIRAFLORES	74	64	SILLON GIRATORIO DE METAL	746489332336	15/03/2012	Regular	ACTIVO
31144	TRIBUNAL FISCAL - MIRAFLORES	74	64	SILLON GIRATORIO DE METAL	746489333145	22/06/2013	Bueno	ACTIVO
31145	TRIBUNAL FISCAL - MIRAFLORES	74	64	SILLON GIRATORIO DE METAL	746489333153	22/06/2013	Bueno	ACTIVO
31146	TRIBUNAL FISCAL - MIRAFLORES	74	64	SILLON GIRATORIO DE METAL	746489333185	22/06/2013	Bueno	ACTIVO
31147	TRIBUNAL FISCAL - MIRAFLORES	74	64	SILLON GIRATORIO DE METAL	746489333188	22/06/2013	Bueno	ACTIVO
31148	TRIBUNAL FISCAL - MIRAFLORES	74	64	ARCHIVADOR DE MADERA	746403210092	31/12/1997	Regular	ACTIVO
31149	TRIBUNAL FISCAL - MIRAFLORES	74	64	ARCHIVADOR DE MADERA	746403210119	31/12/1997	Regular	ACTIVO
31150	TRIBUNAL FISCAL - MIRAFLORES	74	64	ARCHIVADOR DE MADERA	746403210125	31/12/1997	Regular	ACTIVO
31151	TRIBUNAL FISCAL - MIRAFLORES	74	64	ARCHIVADOR DE MADERA	746403210353	8/07/2002	Regular	ACTIVO
31152	TRIBUNAL FISCAL - MIRAFLORES	74	64	ARCHIVADOR DE MADERA	746403210459	2/01/2006	Regular	ACTIVO
31153	TRIBUNAL FISCAL - MIRAFLORES	74	64	CREDENZA DE MADERA	746432370061	12/03/1987	Regular	ACTIVO
31154	TRIBUNAL FISCAL - MIRAFLORES	74	64	CREDENZA DE MADERA	746432370214	2/01/2006	Regular	ACTIVO
31155	TRIBUNAL FISCAL - MIRAFLORES	74	64	CREDENZA DE MADERA	746432370215	2/01/2006	Regular	ACTIVO
31156	TRIBUNAL FISCAL - MIRAFLORES	74	64	ESCRITORIO DE MADERA	746437120727	28/12/2004	Regular	ACTIVO
31157	TRIBUNAL FISCAL - MIRAFLORES	74	64	ESCRITORIO DE MADERA	746437120856	26/02/1993	Regular	ACTIVO
31158	TRIBUNAL FISCAL - MIRAFLORES	74	64	ESCRITORIO DE MELAMINA	746437450295	23/11/2010	Regular	ACTIVO
31159	TRIBUNAL FISCAL - MIRAFLORES	74	64	MESA DE MELAMINA	746450560321	11/03/2013	Bueno	ACTIVO
31160	TRIBUNAL FISCAL - MIRAFLORES	74	64	MESA DE MELAMINA	746450560450	9/06/2014	Bueno	ACTIVO
31161	TRIBUNAL FISCAL - MIRAFLORES	74	64	MODULO DE MADERA PARA MICROCOMPUTADORA	746460850075	26/02/1993	Regular	ACTIVO
31162	TRIBUNAL FISCAL - MIRAFLORES	74	64	MODULO DE MADERA PARA MICROCOMPUTADORA	746460850086	1/12/1985	Regular	ACTIVO
31163	TRIBUNAL FISCAL - MIRAFLORES	74	64	MODULO DE MADERA PARA MICROCOMPUTADORA	746460850381	29/02/1996	Regular	ACTIVO
31164	TRIBUNAL FISCAL - MIRAFLORES	74	64	MODULO DE MADERA PARA MICROCOMPUTADORA	746460850495	15/03/2004	Regular	ACTIVO
31165	TRIBUNAL FISCAL - MIRAFLORES	74	64	PERCHERO DE MADERA (MAYOR A 1/4 UIT)	746471020102	13/06/2011	Regular	ACTIVO
31166	TRIBUNAL FISCAL - MIRAFLORES	74	64	SILLA GIRATORIA DE METAL	746483902782	6/11/2017	Bueno	ACTIVO
31167	TRIBUNAL FISCAL - MIRAFLORES	74	64	SILLON GIRATORIO DE METAL	746489330597	23/10/2001	Regular	ACTIVO
31168	TRIBUNAL FISCAL - MIRAFLORES	74	64	SILLON GIRATORIO DE METAL	746489331856	1/07/2011	Regular	ACTIVO
31169	TRIBUNAL FISCAL - MIRAFLORES	74	64	VITRINA DE MADERA	746498140031	31/12/1997	Regular	ACTIVO
31170	TRIBUNAL FISCAL - MIRAFLORES	74	64	CARRO DE METAL TRANSPORTADOR	746427620008	20/09/2013	Bueno	ACTIVO
31171	TRIBUNAL FISCAL - MIRAFLORES	74	64	ESTANTE DE MADERA	746441180057	7/05/1993	Regular	ACTIVO

N°	Nombre del Local	Grupo [1]	Clase [2]	Denominación (Del SINABIP)	Código Patrimonial (Númerico)	Fechas de Adquisición	Estado [3]	Condición [4]
31172	TRIBUNAL FISCAL - MIRAFLORES	74	64	ESTANTE DE MADERA	746441180058	7/05/1993	Regular	ACTIVO
31173	TRIBUNAL FISCAL - MIRAFLORES	74	64	ESTANTE DE MADERA	746441180336	10/04/2001	Regular	ACTIVO
31174	TRIBUNAL FISCAL - MIRAFLORES	74	64	ESTANTE DE MELAMINA	746441520233	25/11/2010	Bueno	ACTIVO
31175	TRIBUNAL FISCAL - MIRAFLORES	74	64	ESTANTE DE METAL	746441860005	21/09/1993	Regular	ACTIVO
31176	TRIBUNAL FISCAL - MIRAFLORES	74	64	ESTANTE DE METAL	746441860026	21/09/1993	Regular	ACTIVO
31177	TRIBUNAL FISCAL - MIRAFLORES	74	64	ESTANTE DE METAL	746441860037	28/11/1997	Regular	ACTIVO
31178	TRIBUNAL FISCAL - MIRAFLORES	74	64	MESA DE MELAMINA	746450560232	5/07/2011	Bueno	ACTIVO
31179	TRIBUNAL FISCAL - MIRAFLORES	74	64	ARMARIO DE MELAMINA	746406260300	3/02/2016	Bueno	ACTIVO
31180	TRIBUNAL FISCAL - MIRAFLORES	74	64	SILLA FIJA DE METAL	746481870802	23/07/2007	Regular	ACTIVO
31181	TRIBUNAL FISCAL - MIRAFLORES	74	64	ARMARIO DE MELAMINA	746406260118	29/03/2010	Bueno	ACTIVO
31182	TRIBUNAL FISCAL - MIRAFLORES	74	64	ARMARIO DE MELAMINA	746406260234	9/06/2014	Bueno	ACTIVO
31183	TRIBUNAL FISCAL - MIRAFLORES	74	64	ARMARIO DE MELAMINA	746406260236	9/06/2014	Bueno	ACTIVO
31184	TRIBUNAL FISCAL - MIRAFLORES	74	64	ARMARIO DE MELAMINA	746406260237	9/06/2014	Bueno	ACTIVO
31185	TRIBUNAL FISCAL - MIRAFLORES	74	64	ARMARIO DE MELAMINA	746406260245	9/06/2014	Bueno	ACTIVO
31186	TRIBUNAL FISCAL - MIRAFLORES	74	64	ARMARIO DE MELAMINA	746406260293	3/02/2016	Bueno	ACTIVO
31187	TRIBUNAL FISCAL - MIRAFLORES	74	64	GABINETE DE MELAMINA	746444820059	23/11/2010	Bueno	ACTIVO
31188	TRIBUNAL FISCAL - MIRAFLORES	74	64	SILLA FIJA DE METAL	746481871820	22/06/2013	Bueno	ACTIVO
31189	TRIBUNAL FISCAL - MIRAFLORES	81	64	MESA PLASTICA	816455120001	26/01/1996	Regular	ACTIVO
31190	TRIBUNAL FISCAL - MIRAFLORES	81	64	MESA PLASTICA	816455120003	26/01/1996	Regular	ACTIVO
31191	TRIBUNAL FISCAL - MIRAFLORES	81	64	MESA PLASTICA	816455120004	26/01/1996	Regular	ACTIVO
31192	TRIBUNAL FISCAL - MIRAFLORES	81	64	MESA PLASTICA	816455120006	31/12/1999	Bueno	ACTIVO
31193	TRIBUNAL FISCAL - MIRAFLORES	88	22	EXTINTOR	882225250015	9/01/1992	Regular	ACTIVO
31194	TRIBUNAL FISCAL - MIRAFLORES	88	22	EXTINTOR	882225250034	6/07/1999	Regular	ACTIVO
31195	TRIBUNAL FISCAL - MIRAFLORES	88	22	EXTINTOR	882225250063	9/01/1992	Regular	ACTIVO
31196	TRIBUNAL FISCAL - MIRAFLORES	88	22	EXTINTOR	882225250068	6/07/1999	Regular	ACTIVO
31197	TRIBUNAL FISCAL - MIRAFLORES	88	22	EXTINTOR	882225250069	6/07/1999	Regular	ACTIVO
31198	TRIBUNAL FISCAL - MIRAFLORES	88	22	EXTINTOR	882225250086	9/01/1992	Regular	ACTIVO
31199	TRIBUNAL FISCAL - MIRAFLORES	88	22	EXTINTOR	882225250334	23/03/2004	Regular	ACTIVO
31200	TRIBUNAL FISCAL - MIRAFLORES	88	22	EXTINTOR	882225250348	2/01/2006	Regular	ACTIVO
31201	TRIBUNAL FISCAL - MIRAFLORES	88	22	EXTINTOR	882225250328	15/03/2004	Bueno	ACTIVO
31202	TRIBUNAL FISCAL - MIRAFLORES	88	22	EXTINTOR	882225250060	9/01/1992	Regular	ACTIVO
31203	TRIBUNAL FISCAL - MIRAFLORES	88	22	EXTINTOR	882225250061	19/02/1998	Regular	ACTIVO
31204	TRIBUNAL FISCAL - MIRAFLORES	88	22	EXTINTOR	882225250332	23/03/2004	Regular	ACTIVO
31205	TRIBUNAL FISCAL - MIRAFLORES	88	22	SISTEMA DE DETECCION CONTRA INCENDIOS	882295370001	6/11/2007	Bueno	ACTIVO
31206	TRIBUNAL FISCAL - MIRAFLORES	88	22	EXTINTOR	882225250018	9/01/1992	Regular	ACTIVO
31207	TRIBUNAL FISCAL - MIRAFLORES	88	22	EXTINTOR	882225250335	23/03/2004	Bueno	ACTIVO
31208	TRIBUNAL FISCAL - MIRAFLORES	88	22	EXTINTOR	882225250667	31/05/2018	Bueno	ACTIVO
31209	TRIBUNAL FISCAL - MIRAFLORES	88	22	EXTINTOR	882225250674	31/05/2018	Bueno	ACTIVO
31210	TRIBUNAL FISCAL - MIRAFLORES	88	22	EXTINTOR	882225250343	4/06/1999	Regular	ACTIVO
31211	TRIBUNAL FISCAL - MIRAFLORES	88	22	EXTINTOR	882225250369	25/04/2007	Regular	ACTIVO
31212	TRIBUNAL FISCAL - MIRAFLORES	88	22	EXTINTOR	882225250342	23/05/2001	Regular	ACTIVO
31213	TRIBUNAL FISCAL - MIRAFLORES	88	22	EXTINTOR	882225250346	4/06/1999	Regular	ACTIVO
31214	TRIBUNAL FISCAL - MIRAFLORES	88	22	EXTINTOR	882225250319	15/03/2004	Bueno	ACTIVO
31215	TRIBUNAL FISCAL - MIRAFLORES	95	22	TELEFONO	952282871524	25/07/2006	Regular	ACTIVO
31216	TRIBUNAL FISCAL - MIRAFLORES	95	22	TELEFONO	952282871419	22/11/2005	Regular	ACTIVO
31217	TRIBUNAL FISCAL - MIRAFLORES	95	22	EQUIPO DE VIDEOCONFERENCIA	952233840022	3/06/2019	Bueno	ACTIVO
31218	TRIBUNAL FISCAL - MIRAFLORES	95	22	PUNTO DE ACCESO INALAMBRICO - ACCESS POINT WIRELESS	952267420021	22/06/2011	Regular	ACTIVO
31219	TRIBUNAL FISCAL - MIRAFLORES	95	22	TELEVISOR LED	952285860143	3/06/2019	Bueno	ACTIVO
31220	TRIBUNAL FISCAL - MIRAFLORES	95	22	TELEFONO	952282871415	22/11/2005	Regular	ACTIVO
31221	TRIBUNAL FISCAL - MIRAFLORES	95	22	TELEFONO	952282871591	31/05/2007	Malo	ACTIVO
31222	TRIBUNAL FISCAL - MIRAFLORES	95	22	CAJA ACUSTICA	952213350009	13/09/2010	Regular	ACTIVO
31223	TRIBUNAL FISCAL - MIRAFLORES	95	22	CAJA ACUSTICA	952213350010	13/09/2010	Regular	ACTIVO
31224	TRIBUNAL FISCAL - MIRAFLORES	95	22	EQUIPO DE VIDEOCONFERENCIA	952233840007	11/12/2014	Bueno	ACTIVO
31225	TRIBUNAL FISCAL - MIRAFLORES	95	22	SISTEMA DE PROYECCION MULTIMEDIA - PROYECTOR MULTIMEDIA	952278340046	30/11/2010	Bueno	ACTIVO
31226	TRIBUNAL FISCAL - MIRAFLORES	95	22	TELEFONO	952282871519	25/07/2006	Regular	ACTIVO
31227	TRIBUNAL FISCAL - MIRAFLORES	95	22	TELEVISOR LED	952285860133	15/12/2017	Bueno	ACTIVO
31228	TRIBUNAL FISCAL - MIRAFLORES	95	22	TELEFONO	952282872621	25/05/2013	Bueno	ACTIVO
31229	TRIBUNAL FISCAL - MIRAFLORES	95	22	TELEFONO	952282871946	18/01/2011	Bueno	ACTIVO
31230	TRIBUNAL FISCAL - MIRAFLORES	95	22	TELEFONO	952282871412	22/11/2005	Bueno	ACTIVO
31231	TRIBUNAL FISCAL - MIRAFLORES	95	22	TELEFONO	952282871518	25/07/2006	Regular	ACTIVO
31232	TRIBUNAL FISCAL - MIRAFLORES	95	22	TELEFONO	952282871704	30/04/2009	Bueno	ACTIVO
31233	TRIBUNAL FISCAL - MIRAFLORES	95	22	TELEFONO	952282871410	22/11/2005	Regular	ACTIVO
31234	TRIBUNAL FISCAL - MIRAFLORES	95	22	AMPLIFICADOR DE AUDIO	952201630011	13/09/2010	Regular	ACTIVO
31235	TRIBUNAL FISCAL - MIRAFLORES	95	22	CAMARA DE VIDEO DIGITAL	952214700005	20/01/2012	Regular	ACTIVO
31236	TRIBUNAL FISCAL - MIRAFLORES	95	22	EQUIPO DE VIDEOCONFERENCIA	952233840002	13/09/2010	Regular	ACTIVO
31237	TRIBUNAL FISCAL - MIRAFLORES	95	22	SWITCH PARA RED	952281170325	15/07/2019	Bueno	ACTIVO
31238	TRIBUNAL FISCAL - MIRAFLORES	95	22	UNIDAD DE GRABACION	952295340001	20/01/2012	Bueno	ACTIVO
31239	TRIBUNAL FISCAL - MIRAFLORES	95	22	SISTEMA DE PROYECCION MULTIMEDIA - PROYECTOR MULTIMEDIA	952278340131	14/09/2015	Bueno	ACTIVO
31240	TRIBUNAL FISCAL - MIRAFLORES	95	22	SWITCH PARA RED	952281170028	28/01/2002	Regular	ACTIVO
31241	TRIBUNAL FISCAL - MIRAFLORES	95	22	TELEFONO	952282871699	30/04/2009	Regular	ACTIVO
31242	TRIBUNAL FISCAL - MIRAFLORES	95	22	TELEFONO	952282872573	25/05/2013	Malo	ACTIVO
31243	TRIBUNAL FISCAL - MIRAFLORES	95	22	TELEFONO	952282872575	25/05/2013	Bueno	ACTIVO
31244	TRIBUNAL FISCAL - MIRAFLORES	95	22	CAMARA DE VIDEO DIGITAL	952214700004	20/01/2012	Regular	ACTIVO
31245	TRIBUNAL FISCAL - MIRAFLORES	95	22	TELEFONO	952282871531	25/07/2006	Bueno	ACTIVO
31246	TRIBUNAL FISCAL - MIRAFLORES	95	22	TELEFONO	952282871701	30/04/2009	Bueno	ACTIVO
31247	TRIBUNAL FISCAL - MIRAFLORES	95	22	TELEFONO	952282871513	25/07/2006	Regular	ACTIVO
31248	TRIBUNAL FISCAL - MIRAFLORES	95	22	BOCINA - DIFUSOR DE AUDIO	952211460001	15/07/2009	Bueno	ACTIVO
31249	TRIBUNAL FISCAL - MIRAFLORES	95	22	TELEFONO	952282872568	25/05/2013	Bueno	ACTIVO
31250	TRIBUNAL FISCAL - MIRAFLORES	95	22	CAMARA DE VIDEO DIGITAL	952214700002	20/01/2012	Regular	ACTIVO
31251	TRIBUNAL FISCAL - MIRAFLORES	95	22	PUNTO DE ACCESO INALAMBRICO - ACCESS POINT WIRELESS	952267420053	20/03/2019	Bueno	ACTIVO
31252	TRIBUNAL FISCAL - MIRAFLORES	95	22	TELEFONO	952282872567	25/05/2013	Bueno	ACTIVO
31253	TRIBUNAL FISCAL - MIRAFLORES	95	22	TELEVISOR LED	952285860144	16/10/2019	Bueno	ACTIVO
31254	TRIBUNAL FISCAL - MIRAFLORES	95	22	TERMINAL DE DATOS	952286270002	19/03/2018	Regular	ACTIVO
31255	TRIBUNAL FISCAL - MIRAFLORES	95	22	MICROFONO (OTROS)	952254910032	2/09/2016	Bueno	ACTIVO
31256	TRIBUNAL FISCAL - MIRAFLORES	95	22	MICROFONO (OTROS)	952254910033	2/09/2016	Bueno	ACTIVO
31257	TRIBUNAL FISCAL - MIRAFLORES	95	22	TELEFONO	952282872376	25/05/2013	Bueno	ACTIVO
31258	TRIBUNAL FISCAL - MIRAFLORES	95	22	TELEFONO	952282872572	25/05/2013	Bueno	ACTIVO
31259	TRIBUNAL FISCAL - MIRAFLORES	95	22	TERMINAL DE DATOS	952286270005	19/03/2018	Regular	ACTIVO
31260	TRIBUNAL FISCAL - MIRAFLORES	95	22	TERMINAL DE DATOS	952286270007	19/03/2018	Bueno	ACTIVO

N°	Nombre del Local	Grupo [1]	Clase [2]	Denominación (Del SINABIP)	Código Patrimonial (Númerico)	Fechas de Adquisición	Estado [3]	Condición [4]
31261	TRIBUNAL FISCAL - MIRAFLORES	95	22	TERMINAL DE DATOS	952286270008	19/03/2018	Regular	ACTIVO
31262	TRIBUNAL FISCAL - MIRAFLORES	95	22	TERMINAL DE DATOS	952286270009	19/03/2018	Regular	ACTIVO
31263	TRIBUNAL FISCAL - MIRAFLORES	95	22	TERMINAL DE DATOS	952286270010	19/03/2018	Bueno	ACTIVO
31264	TRIBUNAL FISCAL - MIRAFLORES	95	22	TELEFONO	952282872616	25/05/2013	Bueno	ACTIVO
31265	TRIBUNAL FISCAL - MIRAFLORES	95	22	TELEFONO INALAMBRICO	952283630032	13/07/2016	Bueno	ACTIVO
31266	TRIBUNAL FISCAL - MIRAFLORES	95	22	TELEFONO INALAMBRICO	952283630033	13/07/2016	Bueno	ACTIVO
31267	TRIBUNAL FISCAL - MIRAFLORES	95	22	TELEFONO	952282871414	22/11/2005	Regular	ACTIVO
31268	TRIBUNAL FISCAL - MIRAFLORES	95	22	TELEFONO	952282871421	22/11/2005	Regular	ACTIVO
31269	TRIBUNAL FISCAL - MIRAFLORES	95	22	TELEFONO	952282871514	25/07/2006	Regular	ACTIVO
31270	TRIBUNAL FISCAL - MIRAFLORES	95	22	TELEFONO	952282872569	25/05/2013	Bueno	ACTIVO
31271	TRIBUNAL FISCAL - MIRAFLORES	95	22	TELEFONO	952282871411	22/11/2005	Regular	ACTIVO
31272	TRIBUNAL FISCAL - MIRAFLORES	95	22	TELEFONO	952282872379	25/05/2013	Bueno	ACTIVO
31273	TRIBUNAL FISCAL - MIRAFLORES	95	22	TELEFONO	952282870109	9/01/1992	Regular	ACTIVO
31274	TRIBUNAL FISCAL - MIRAFLORES	95	22	TELEFONO	952282871703	30/04/2009	Bueno	ACTIVO
31275	TRIBUNAL FISCAL - MIRAFLORES	95	22	TELEFONO	952282872383	25/05/2013	Bueno	ACTIVO
31276	TRIBUNAL FISCAL - MIRAFLORES	95	22	TELEVISOR LED	952285860130	15/12/2017	Bueno	ACTIVO
31277	TRIBUNAL FISCAL - MIRAFLORES	95	22	TELEFONO	952282871362	30/04/2001	Regular	ACTIVO
31278	TRIBUNAL FISCAL - MIRAFLORES	95	22	TELEFONO	952282872377	25/05/2013	Bueno	ACTIVO
31279	TRIBUNAL FISCAL - MIRAFLORES	95	22	TELEVISOR LED	952285860131	15/12/2017	Bueno	ACTIVO
31280	TRIBUNAL FISCAL - MIRAFLORES	95	22	CENTRAL TELEFONICA	952215610084	10/07/2015	Bueno	ACTIVO
31281	TRIBUNAL FISCAL - MIRAFLORES	95	22	GRABADOR DIGITAL DE VIDEO Y AUDIO - VIDEOGRABADOR DIGITAL	952245280004	6/04/2017	Bueno	ACTIVO
31282	TRIBUNAL FISCAL - MIRAFLORES	95	22	PATCH PANEL - PANEL DE CONMUTACION	952261150068	28/05/2008	Bueno	ACTIVO
31283	TRIBUNAL FISCAL - MIRAFLORES	95	22	SWITCH PARA RED	952281170035	25/07/2005	Regular	ACTIVO
31284	TRIBUNAL FISCAL - MIRAFLORES	95	22	SWITCH PARA RED	952281170045	28/01/2005	Regular	ACTIVO
31285	TRIBUNAL FISCAL - MIRAFLORES	95	22	SWITCH PARA RED	952281170052	28/01/2005	Regular	ACTIVO
31286	TRIBUNAL FISCAL - MIRAFLORES	95	22	SWITCH PARA RED	952281170097	21/12/1998	Regular	ACTIVO
31287	TRIBUNAL FISCAL - MIRAFLORES	95	22	SWITCH PARA RED	952281170126	30/11/2006	Bueno	ACTIVO
31288	TRIBUNAL FISCAL - MIRAFLORES	95	22	SWITCH PARA RED	952281170265	25/09/2012	Bueno	ACTIVO
31289	TRIBUNAL FISCAL - MIRAFLORES	95	22	SWITCH PARA RED	952281170287	23/09/2013	Bueno	ACTIVO
31290	TRIBUNAL FISCAL - MIRAFLORES	95	22	SWITCH PARA RED	952281170303	12/06/2015	Bueno	ACTIVO
31291	TRIBUNAL FISCAL - MIRAFLORES	95	22	SWITCH PARA RED	952281170304	12/06/2015	Bueno	ACTIVO
31292	TRIBUNAL FISCAL - MIRAFLORES	95	22	CAMARA DE VIDEO DIGITAL	952214700003	20/01/2012	Bueno	ACTIVO
31293	TRIBUNAL FISCAL - MIRAFLORES	95	22	MICROFONO (OTROS)	952254910034	2/09/2016	Bueno	ACTIVO
31294	TRIBUNAL FISCAL - MIRAFLORES	95	22	TELEFONO	952282872375	25/05/2013	Bueno	ACTIVO
31295	TRIBUNAL FISCAL - MIRAFLORES	95	22	TERMINAL DE DATOS	952286270004	19/03/2018	Bueno	ACTIVO
31296	TRIBUNAL FISCAL - MIRAFLORES	95	22	TELEFONO	952282871527	25/07/2006	Bueno	ACTIVO
31297	TRIBUNAL FISCAL - MIRAFLORES	95	22	TELEFONO	952282871698	30/04/2009	Regular	ACTIVO
31298	TRIBUNAL FISCAL - MIRAFLORES	95	22	MINICOMPONENTE	952255670030	8/07/2007	Bueno	ACTIVO
31299	TRIBUNAL FISCAL - MIRAFLORES	95	22	TELEFONO	952282871705	30/04/2009	Malo	ACTIVO
31300	TRIBUNAL FISCAL - MIRAFLORES	95	22	AMPLIFICADOR DE AUDIO	952201630030	24/07/2014	Bueno	ACTIVO
31301	TRIBUNAL FISCAL - MIRAFLORES	95	22	CAJA ACUSTICA	952213350052	24/07/2014	Bueno	ACTIVO
31302	TRIBUNAL FISCAL - MIRAFLORES	95	22	CAJA ACUSTICA	952213350053	24/07/2014	Bueno	ACTIVO
31303	TRIBUNAL FISCAL - MIRAFLORES	95	22	CAMARA DE VIDEO	952214670014	19/09/2016	Bueno	ACTIVO
31304	TRIBUNAL FISCAL - MIRAFLORES	95	22	PATCH PANEL - PANEL DE CONMUTACION	952261150025	21/12/1998	Regular	ACTIVO
31305	TRIBUNAL FISCAL - MIRAFLORES	95	22	PATCH PANEL - PANEL DE CONMUTACION	952261150047	3/06/2000	Regular	ACTIVO
31306	TRIBUNAL FISCAL - MIRAFLORES	95	22	PATCH PANEL - PANEL DE CONMUTACION	952261150048	3/06/2000	Regular	ACTIVO
31307	TRIBUNAL FISCAL - MIRAFLORES	95	22	PATCH PANEL - PANEL DE CONMUTACION	952261150050	31/12/2003	Regular	ACTIVO
31308	TRIBUNAL FISCAL - MIRAFLORES	95	22	PATCH PANEL - PANEL DE CONMUTACION	952261150051	7/12/2005	Regular	ACTIVO
31309	TRIBUNAL FISCAL - MIRAFLORES	95	22	SWITCH PARA RED	952281170061	30/12/2005	Regular	ACTIVO
31310	TRIBUNAL FISCAL - MIRAFLORES	95	22	SWITCH PARA RED	952281170172	7/07/2009	Bueno	ACTIVO
31311	TRIBUNAL FISCAL - MIRAFLORES	95	22	TELEFONO	952282871423	22/11/2005	Regular	ACTIVO
31312	TRIBUNAL FISCAL - MIRAFLORES	95	22	PUNTO DE ACCESO INALAMBRICO - ACCESS POINT WIRELESS	952267420038	23/09/2013	Bueno	ACTIVO
31313	TRIBUNAL FISCAL - MIRAFLORES	95	22	TELEFONO	952282871702	30/04/2009	Regular	ACTIVO
31314	TRIBUNAL FISCAL - MIRAFLORES	95	22	TELEFONO	952282871525	25/07/2006	Regular	ACTIVO
31315	TRIBUNAL FISCAL - MIRAFLORES	95	22	FACSIMIL	952237910120	2/01/2006	Regular	ACTIVO
31316	TRIBUNAL FISCAL - MIRAFLORES	95	22	TELEFONO	952282871413	22/11/2005	Regular	ACTIVO
31317	TRIBUNAL FISCAL - MIRAFLORES	95	22	TELEFONO	952282871581	25/07/2006	Regular	ACTIVO
31318	TRIBUNAL FISCAL - MIRAFLORES	95	22	CONTROL REMOTO EN GENERAL	952220150015	28/05/2012	Bueno	ACTIVO
31319	TRIBUNAL FISCAL - MIRAFLORES	95	22	MICROFONO INALAMBRICO	952255290066	24/07/2014	Bueno	ACTIVO
31320	TRIBUNAL FISCAL - MIRAFLORES	95	22	MICROFONO INALAMBRICO	952255290067	24/07/2014	Bueno	ACTIVO
31321	TRIBUNAL FISCAL - MIRAFLORES	95	22	MICROFONO INALAMBRICO	952255290068	24/07/2014	Bueno	ACTIVO
31322	TRIBUNAL FISCAL - MIRAFLORES	95	22	MICROFONO INALAMBRICO	952255290069	24/07/2014	Bueno	ACTIVO
31323	TRIBUNAL FISCAL - MIRAFLORES	95	22	TELEFONO	952282871420	22/11/2005	Regular	ACTIVO
31324	TRIBUNAL FISCAL - MIRAFLORES 2	11	22	REFRIGERADORA ELECTRICA DOMESTICA	112263860132	7/08/2019	Bueno	ACTIVO
31325	TRIBUNAL FISCAL - MIRAFLORES 2	11	22	VENTILADOR ELECTRICO TIPO COLUMNA O TORRE	112291580915	14/12/2017	Bueno	ACTIVO
31326	TRIBUNAL FISCAL - MIRAFLORES 2	11	22	VENTILADOR ELECTRICO TIPO COLUMNA O TORRE	112291580934	3/10/2019	Bueno	ACTIVO
31327	TRIBUNAL FISCAL - MIRAFLORES 2	11	22	VENTILADOR ELECTRICO TIPO COLUMNA O TORRE	112291580935	3/10/2019	Bueno	ACTIVO
31328	TRIBUNAL FISCAL - MIRAFLORES 2	11	22	CLIMATIZADOR	112211390044	28/02/2012	Bueno	ACTIVO
31329	TRIBUNAL FISCAL - MIRAFLORES 2	11	22	CLIMATIZADOR	112211390050	28/02/2012	Regular	ACTIVO
31330	TRIBUNAL FISCAL - MIRAFLORES 2	11	22	CLIMATIZADOR	112211390051	28/02/2012	Regular	ACTIVO
31331	TRIBUNAL FISCAL - MIRAFLORES 2	11	22	VENTILADOR ELECTRICO TIPO COLUMNA O TORRE	112291580913	14/12/2017	Bueno	ACTIVO
31332	TRIBUNAL FISCAL - MIRAFLORES 2	11	22	VENTILADOR ELECTRICO TIPO COLUMNA O TORRE	112291580914	14/12/2017	Bueno	ACTIVO
31333	TRIBUNAL FISCAL - MIRAFLORES 2	11	22	VENTILADOR ELECTRICO TIPO COLUMNA O TORRE	112291580937	3/10/2019	Bueno	ACTIVO
31334	TRIBUNAL FISCAL - MIRAFLORES 2	11	22	VENTILADOR ELECTRICO TIPO COLUMNA O TORRE	112291580939	3/10/2019	Bueno	ACTIVO
31335	TRIBUNAL FISCAL - MIRAFLORES 2	11	22	CLIMATIZADOR	112211390040	28/02/2012	Regular	ACTIVO
31336	TRIBUNAL FISCAL - MIRAFLORES 2	11	22	VENTILADOR ELECTRICO TIPO COLUMNA O TORRE	112291580936	3/10/2019	Bueno	ACTIVO
31337	TRIBUNAL FISCAL - MIRAFLORES 2	11	22	VENTILADOR ELECTRICO TIPO COLUMNA O TORRE	112291580940	3/10/2019	Bueno	ACTIVO
31338	TRIBUNAL FISCAL - MIRAFLORES 2	11	22	CLIMATIZADOR	112211390046	28/02/2012	Regular	ACTIVO
31339	TRIBUNAL FISCAL - MIRAFLORES 2	11	22	VENTILADOR ELECTRICO TIPO COLUMNA O TORRE	112291580912	14/12/2017	Bueno	ACTIVO
31340	TRIBUNAL FISCAL - MIRAFLORES 2	11	22	VENTILADOR ELECTRICO TIPO COLUMNA O TORRE	112291580941	3/10/2019	Bueno	ACTIVO
31341	TRIBUNAL FISCAL - MIRAFLORES 2	32	22	HORNO MICROONDAS	322260610193	7/12/2018	Bueno	ACTIVO
31342	TRIBUNAL FISCAL - MIRAFLORES 2	60	22	TERMOMETRO INFRARROJO	602292810015	5/05/2020	Bueno	ACTIVO
31343	TRIBUNAL FISCAL - MIRAFLORES 2	74	08	MONITOR LED	740880370619	17/10/2014	Bueno	ACTIVO
31344	TRIBUNAL FISCAL - MIRAFLORES 2	74	08	MONITOR LED	740880370620	17/10/2014	Bueno	ACTIVO
31345	TRIBUNAL FISCAL - MIRAFLORES 2	74	08	MONITOR LED	740880370624	17/10/2014	Bueno	ACTIVO
31346	TRIBUNAL FISCAL - MIRAFLORES 2	74	08	MONITOR LED	740880370656	17/10/2014	Bueno	ACTIVO
31347	TRIBUNAL FISCAL - MIRAFLORES 2	74	08	MONITOR LED	740880370672	17/10/2014	Bueno	ACTIVO
31348	TRIBUNAL FISCAL - MIRAFLORES 2	74	08	MONITOR LED	740880371306	17/10/2014	Bueno	ACTIVO
31349	TRIBUNAL FISCAL - MIRAFLORES 2	74	08	MONITOR LED	740880371340	17/10/2014	Bueno	ACTIVO
31350	TRIBUNAL FISCAL - MIRAFLORES 2	74	08	MONITOR LED	740880371645	14/08/2015	Bueno	ACTIVO

N°	Nombre del Local	Grupo [1]	Clase [2]	Denominación (Del SINABIP)	Código Patrimonial (Númerico)	Fechas de Adquisición	Estado [3]	Condición [4]
31351	TRIBUNAL FISCAL - MIRAFLORES 2	74	08	MONITOR LED	740880371665	14/08/2015	Bueno	ACTIVO
31352	TRIBUNAL FISCAL - MIRAFLORES 2	74	08	MONITOR LED	740880371719	14/08/2015	Bueno	ACTIVO
31353	TRIBUNAL FISCAL - MIRAFLORES 2	74	08	MONITOR PLANO	740881871096	26/11/2010	Regular	ACTIVO
31354	TRIBUNAL FISCAL - MIRAFLORES 2	74	08	MONITOR PLANO	740881871617	27/03/2013	Bueno	ACTIVO
31355	TRIBUNAL FISCAL - MIRAFLORES 2	74	08	MONITOR PLANO	740881871675	27/03/2013	Bueno	ACTIVO
31356	TRIBUNAL FISCAL - MIRAFLORES 2	74	08	TECLADO - KEYBOARD	740895004259	26/11/2010	Regular	ACTIVO
31357	TRIBUNAL FISCAL - MIRAFLORES 2	74	08	TECLADO - KEYBOARD	740895004546	27/03/2013	Bueno	ACTIVO
31358	TRIBUNAL FISCAL - MIRAFLORES 2	74	08	TECLADO - KEYBOARD	740895004575	27/03/2013	Bueno	ACTIVO
31359	TRIBUNAL FISCAL - MIRAFLORES 2	74	08	TECLADO - KEYBOARD	740895005440	17/10/2014	Bueno	ACTIVO
31360	TRIBUNAL FISCAL - MIRAFLORES 2	74	08	TECLADO - KEYBOARD	740895005465	17/10/2014	Bueno	ACTIVO
31361	TRIBUNAL FISCAL - MIRAFLORES 2	74	08	TECLADO - KEYBOARD	740895005519	17/10/2014	Bueno	ACTIVO
31362	TRIBUNAL FISCAL - MIRAFLORES 2	74	08	TECLADO - KEYBOARD	740895005534	17/10/2014	Bueno	ACTIVO
31363	TRIBUNAL FISCAL - MIRAFLORES 2	74	08	TECLADO - KEYBOARD	740895005575	17/10/2014	Bueno	ACTIVO
31364	TRIBUNAL FISCAL - MIRAFLORES 2	74	08	TECLADO - KEYBOARD	740895005598	17/10/2014	Bueno	ACTIVO
31365	TRIBUNAL FISCAL - MIRAFLORES 2	74	08	TECLADO - KEYBOARD	740895006600	14/08/2015	Bueno	ACTIVO
31366	TRIBUNAL FISCAL - MIRAFLORES 2	74	08	TECLADO - KEYBOARD	740895006648	14/08/2015	Bueno	ACTIVO
31367	TRIBUNAL FISCAL - MIRAFLORES 2	74	08	TECLADO - KEYBOARD	740895006672	14/08/2015	Bueno	ACTIVO
31368	TRIBUNAL FISCAL - MIRAFLORES 2	74	08	TECLADO - KEYBOARD	740895006678	14/08/2015	Bueno	ACTIVO
31369	TRIBUNAL FISCAL - MIRAFLORES 2	74	08	UNIDAD CENTRAL DE PROCESO - CPU	740899503674	26/11/2010	Regular	ACTIVO
31370	TRIBUNAL FISCAL - MIRAFLORES 2	74	08	UNIDAD CENTRAL DE PROCESO - CPU	740899504762	17/10/2014	Bueno	ACTIVO
31371	TRIBUNAL FISCAL - MIRAFLORES 2	74	08	UNIDAD CENTRAL DE PROCESO - CPU	740899504773	17/10/2014	Bueno	ACTIVO
31372	TRIBUNAL FISCAL - MIRAFLORES 2	74	08	UNIDAD CENTRAL DE PROCESO - CPU	740899504873	17/10/2014	Bueno	ACTIVO
31373	TRIBUNAL FISCAL - MIRAFLORES 2	74	08	UNIDAD CENTRAL DE PROCESO - CPU	740899505949	14/08/2015	Bueno	ACTIVO
31374	TRIBUNAL FISCAL - MIRAFLORES 2	74	08	UNIDAD CENTRAL DE PROCESO - CPU	740899505960	14/08/2015	Bueno	ACTIVO
31375	TRIBUNAL FISCAL - MIRAFLORES 2	74	08	UNIDAD CENTRAL DE PROCESO - CPU	740899505968	14/08/2015	Bueno	ACTIVO
31376	TRIBUNAL FISCAL - MIRAFLORES 2	74	08	UNIDAD CENTRAL DE PROCESO - CPU	740899505979	14/08/2015	Bueno	ACTIVO
31377	TRIBUNAL FISCAL - MIRAFLORES 2	74	08	UNIDAD CENTRAL DE PROCESO - CPU	740899505980	14/08/2015	Bueno	ACTIVO
31378	TRIBUNAL FISCAL - MIRAFLORES 2	74	08	UNIDAD CENTRAL DE PROCESO - CPU	740899505983	14/08/2015	Bueno	ACTIVO
31379	TRIBUNAL FISCAL - MIRAFLORES 2	74	08	MONITOR LED	740880372663	25/02/2020	Bueno	ACTIVO
31380	TRIBUNAL FISCAL - MIRAFLORES 2	74	08	TECLADO - KEYBOARD	740895007446	29/07/2020	Bueno	ACTIVO
31381	TRIBUNAL FISCAL - MIRAFLORES 2	74	08	UNIDAD CENTRAL DE PROCESO - CPU	740899506744	29/07/2020	Bueno	ACTIVO
31382	TRIBUNAL FISCAL - MIRAFLORES 2	74	08	MONITOR LED	740880371215	17/10/2014	Bueno	ACTIVO
31383	TRIBUNAL FISCAL - MIRAFLORES 2	74	08	MONITOR LED	740880373180	11/09/2020	Bueno	ACTIVO
31384	TRIBUNAL FISCAL - MIRAFLORES 2	74	08	MONITOR LED	740880373426	11/09/2020	Bueno	ACTIVO
31385	TRIBUNAL FISCAL - MIRAFLORES 2	74	08	MONITOR LED	740880373465	11/09/2020	Bueno	ACTIVO
31386	TRIBUNAL FISCAL - MIRAFLORES 2	74	08	TECLADO - KEYBOARD	740895005652	17/10/2014	Bueno	ACTIVO
31387	TRIBUNAL FISCAL - MIRAFLORES 2	74	08	TECLADO - KEYBOARD	740895007883	17/09/2020	Bueno	ACTIVO
31388	TRIBUNAL FISCAL - MIRAFLORES 2	74	08	TECLADO - KEYBOARD	740895007904	17/09/2020	Bueno	ACTIVO
31389	TRIBUNAL FISCAL - MIRAFLORES 2	74	08	TECLADO - KEYBOARD	740895008098	17/09/2020	Bueno	ACTIVO
31390	TRIBUNAL FISCAL - MIRAFLORES 2	74	08	TECLADO - KEYBOARD	740895008321	17/09/2020	Bueno	ACTIVO
31391	TRIBUNAL FISCAL - MIRAFLORES 2	74	08	UNIDAD CENTRAL DE PROCESO - CPU	740899504960	17/10/2014	Bueno	ACTIVO
31392	TRIBUNAL FISCAL - MIRAFLORES 2	74	08	UNIDAD CENTRAL DE PROCESO - CPU	740899507181	17/09/2020	Bueno	ACTIVO
31393	TRIBUNAL FISCAL - MIRAFLORES 2	74	08	UNIDAD CENTRAL DE PROCESO - CPU	740899507202	17/09/2020	Bueno	ACTIVO
31394	TRIBUNAL FISCAL - MIRAFLORES 2	74	08	UNIDAD CENTRAL DE PROCESO - CPU	740899507396	17/09/2020	Bueno	ACTIVO
31395	TRIBUNAL FISCAL - MIRAFLORES 2	74	08	UNIDAD CENTRAL DE PROCESO - CPU	740899507619	17/09/2020	Bueno	ACTIVO
31396	TRIBUNAL FISCAL - MIRAFLORES 2	74	08	MONITOR LED	740880370630	17/10/2014	Bueno	ACTIVO
31397	TRIBUNAL FISCAL - MIRAFLORES 2	74	08	MONITOR LED	740880371263	17/10/2014	Bueno	ACTIVO
31398	TRIBUNAL FISCAL - MIRAFLORES 2	74	08	MONITOR LED	740880372008	6/08/2019	Bueno	ACTIVO
31399	TRIBUNAL FISCAL - MIRAFLORES 2	74	08	MONITOR LED	740880373212	11/09/2020	Bueno	ACTIVO
31400	TRIBUNAL FISCAL - MIRAFLORES 2	74	08	MONITOR LED	740880373506	11/09/2020	Bueno	ACTIVO
31401	TRIBUNAL FISCAL - MIRAFLORES 2	74	08	TECLADO - KEYBOARD	740895005466	17/10/2014	Bueno	ACTIVO
31402	TRIBUNAL FISCAL - MIRAFLORES 2	74	08	TECLADO - KEYBOARD	740895006554	14/08/2015	Regular	ACTIVO
31403	TRIBUNAL FISCAL - MIRAFLORES 2	74	08	TECLADO - KEYBOARD	740895007072	16/07/2019	Bueno	ACTIVO
31404	TRIBUNAL FISCAL - MIRAFLORES 2	74	08	TECLADO - KEYBOARD	740895007873	17/09/2020	Bueno	ACTIVO
31405	TRIBUNAL FISCAL - MIRAFLORES 2	74	08	UNIDAD CENTRAL DE PROCESO - CPU	740899504524	26/12/2013	Bueno	ACTIVO
31406	TRIBUNAL FISCAL - MIRAFLORES 2	74	08	UNIDAD CENTRAL DE PROCESO - CPU	740899504757	17/10/2014	Bueno	ACTIVO
31407	TRIBUNAL FISCAL - MIRAFLORES 2	74	08	UNIDAD CENTRAL DE PROCESO - CPU	740899505985	14/08/2015	Bueno	ACTIVO
31408	TRIBUNAL FISCAL - MIRAFLORES 2	74	08	UNIDAD CENTRAL DE PROCESO - CPU	740899506367	16/07/2019	Bueno	ACTIVO
31409	TRIBUNAL FISCAL - MIRAFLORES 2	74	08	UNIDAD CENTRAL DE PROCESO - CPU	740899507171	17/09/2020	Bueno	ACTIVO
31410	TRIBUNAL FISCAL - MIRAFLORES 2	74	08	MONITOR LED	740880370353	26/12/2013	Bueno	ACTIVO
31411	TRIBUNAL FISCAL - MIRAFLORES 2	74	08	MONITOR LED	740880371220	17/10/2014	Bueno	ACTIVO
31412	TRIBUNAL FISCAL - MIRAFLORES 2	74	08	MONITOR LED	740880372447	25/02/2020	Bueno	ACTIVO
31413	TRIBUNAL FISCAL - MIRAFLORES 2	74	08	MONITOR LED	740880372990	11/09/2020	Bueno	ACTIVO
31414	TRIBUNAL FISCAL - MIRAFLORES 2	74	08	MONITOR LED	740880373089	11/09/2020	Bueno	ACTIVO
31415	TRIBUNAL FISCAL - MIRAFLORES 2	74	08	MONITOR LED	740880373347	11/09/2020	Bueno	ACTIVO
31416	TRIBUNAL FISCAL - MIRAFLORES 2	74	08	TECLADO - KEYBOARD	740895004532	27/03/2013	Bueno	ACTIVO
31417	TRIBUNAL FISCAL - MIRAFLORES 2	74	08	TECLADO - KEYBOARD	740895007328	29/07/2020	Bueno	ACTIVO
31418	TRIBUNAL FISCAL - MIRAFLORES 2	74	08	TECLADO - KEYBOARD	740895007878	17/09/2020	Bueno	ACTIVO
31419	TRIBUNAL FISCAL - MIRAFLORES 2	74	08	TECLADO - KEYBOARD	740895007913	17/09/2020	Bueno	ACTIVO
31420	TRIBUNAL FISCAL - MIRAFLORES 2	74	08	TECLADO - KEYBOARD	740895007914	17/09/2020	Bueno	ACTIVO
31421	TRIBUNAL FISCAL - MIRAFLORES 2	74	08	UNIDAD CENTRAL DE PROCESO - CPU	740899504534	26/12/2013	Bueno	ACTIVO
31422	TRIBUNAL FISCAL - MIRAFLORES 2	74	08	UNIDAD CENTRAL DE PROCESO - CPU	740899504864	17/10/2014	Bueno	ACTIVO
31423	TRIBUNAL FISCAL - MIRAFLORES 2	74	08	UNIDAD CENTRAL DE PROCESO - CPU	740899506626	29/07/2020	Bueno	ACTIVO
31424	TRIBUNAL FISCAL - MIRAFLORES 2	74	08	UNIDAD CENTRAL DE PROCESO - CPU	740899507176	17/09/2020	Bueno	ACTIVO
31425	TRIBUNAL FISCAL - MIRAFLORES 2	74	08	UNIDAD CENTRAL DE PROCESO - CPU	740899507211	17/09/2020	Bueno	ACTIVO
31426	TRIBUNAL FISCAL - MIRAFLORES 2	74	08	UNIDAD CENTRAL DE PROCESO - CPU	740899507212	17/09/2020	Bueno	ACTIVO
31427	TRIBUNAL FISCAL - MIRAFLORES 2	74	08	IMPRESORA LASER	740841000686	24/03/2015	Bueno	ACTIVO
31428	TRIBUNAL FISCAL - MIRAFLORES 2	74	08	LECTORA DE CODIGO DE BARRAS	740863500005	30/12/2005	Regular	ACTIVO
31429	TRIBUNAL FISCAL - MIRAFLORES 2	74	08	MONITOR LED	740880372385	25/02/2020	Bueno	ACTIVO
31430	TRIBUNAL FISCAL - MIRAFLORES 2	74	08	TECLADO - KEYBOARD	740895007333	29/07/2020	Bueno	ACTIVO
31431	TRIBUNAL FISCAL - MIRAFLORES 2	74	08	UNIDAD CENTRAL DE PROCESO - CPU	740899506631	29/07/2020	Bueno	ACTIVO
31432	TRIBUNAL FISCAL - MIRAFLORES 2	74	08	IMPRESORA LASER	740841000673	19/06/2014	Bueno	ACTIVO
31433	TRIBUNAL FISCAL - MIRAFLORES 2	74	08	MONITOR LED	740880372384	25/02/2020	Bueno	ACTIVO
31434	TRIBUNAL FISCAL - MIRAFLORES 2	74	08	TECLADO - KEYBOARD	740895007454	29/07/2020	Bueno	ACTIVO
31435	TRIBUNAL FISCAL - MIRAFLORES 2	74	08	UNIDAD CENTRAL DE PROCESO - CPU	740899506752	29/07/2020	Bueno	ACTIVO
31436	TRIBUNAL FISCAL - MIRAFLORES 2	74	64	CREDENZA DE MELAMINA	746432710536	4/07/2019	Bueno	ACTIVO
31437	TRIBUNAL FISCAL - MIRAFLORES 2	74	64	ESCRITORIO DE METAL	746437790879	4/07/2019	Bueno	ACTIVO
31438	TRIBUNAL FISCAL - MIRAFLORES 2	74	64	ESCRITORIO DE METAL	746437790883	4/07/2019	Bueno	ACTIVO
31439	TRIBUNAL FISCAL - MIRAFLORES 2	74	64	ESCRITORIO DE METAL Y MELAMINA	746438810176	4/07/2019	Bueno	ACTIVO
31440	TRIBUNAL FISCAL - MIRAFLORES 2	74	64	ESCRITORIO DE METAL Y MELAMINA	746438810181	4/07/2019	Bueno	ACTIVO
31441	TRIBUNAL FISCAL - MIRAFLORES 2	74	64	GABINETE DE MELAMINA	746444821340	13/03/2020	Bueno	ACTIVO

N°	Nombre del Local	Grupo [1]	Clase [2]	Denominación (Del SINABIP)	Código Patrimonial (Númerico)	Fechas de Adquisición	Estado [3]	Condición [4]
31442	TRIBUNAL FISCAL - MIRAFLORES 2	74	64	GABINETE DE MELAMINA	746444821341	13/03/2020	Bueno	ACTIVO
31443	TRIBUNAL FISCAL - MIRAFLORES 2	74	64	GABINETE DE MELAMINA	746444821342	13/03/2020	Bueno	ACTIVO
31444	TRIBUNAL FISCAL - MIRAFLORES 2	74	64	GABINETE DE MELAMINA	746444821344	13/03/2020	Bueno	ACTIVO
31445	TRIBUNAL FISCAL - MIRAFLORES 2	74	64	GABINETE DE MELAMINA	746444821345	13/03/2020	Bueno	ACTIVO
31446	TRIBUNAL FISCAL - MIRAFLORES 2	74	64	GABINETE DE MELAMINA	746444821347	13/03/2020	Bueno	ACTIVO
31447	TRIBUNAL FISCAL - MIRAFLORES 2	74	64	GABINETE DE MELAMINA	746444821348	13/03/2020	Bueno	ACTIVO
31448	TRIBUNAL FISCAL - MIRAFLORES 2	74	64	MESA DE METAL	746450680230	30/11/2009	Regular	ACTIVO
31449	TRIBUNAL FISCAL - MIRAFLORES 2	74	64	SILLA GIRATORIA DE METAL	746483902859	26/08/2019	Bueno	ACTIVO
31450	TRIBUNAL FISCAL - MIRAFLORES 2	74	64	SILLON GIRATORIO DE METAL	746489333688	26/08/2019	Bueno	ACTIVO
31451	TRIBUNAL FISCAL - MIRAFLORES 2	74	64	ARMARIO DE MELAMINA	746406260084	30/11/2009	Bueno	ACTIVO
31452	TRIBUNAL FISCAL - MIRAFLORES 2	74	64	ARMARIO DE MELAMINA	746406260090	30/11/2009	Bueno	ACTIVO
31453	TRIBUNAL FISCAL - MIRAFLORES 2	74	64	ARMARIO DE MELAMINA	746406260098	30/11/2009	Bueno	ACTIVO
31454	TRIBUNAL FISCAL - MIRAFLORES 2	74	64	ARMARIO DE MELAMINA	746406260101	30/11/2009	Bueno	ACTIVO
31455	TRIBUNAL FISCAL - MIRAFLORES 2	74	64	ESCRITORIO DE MELAMINA	746437450301	23/11/2010	Bueno	ACTIVO
31456	TRIBUNAL FISCAL - MIRAFLORES 2	74	64	ESCRITORIO DE MELAMINA	746437450399	5/07/2011	Bueno	ACTIVO
31457	TRIBUNAL FISCAL - MIRAFLORES 2	74	64	ESCRITORIO DE METAL	746437790880	4/07/2019	Bueno	ACTIVO
31458	TRIBUNAL FISCAL - MIRAFLORES 2	74	64	ESCRITORIO DE METAL	746437790881	4/07/2019	Bueno	ACTIVO
31459	TRIBUNAL FISCAL - MIRAFLORES 2	74	64	ESCRITORIO DE METAL	746437790884	4/07/2019	Bueno	ACTIVO
31460	TRIBUNAL FISCAL - MIRAFLORES 2	74	64	GABINETE DE MELAMINA	746444821325	13/03/2020	Bueno	ACTIVO
31461	TRIBUNAL FISCAL - MIRAFLORES 2	74	64	GABINETE DE MELAMINA	746444821326	13/03/2020	Bueno	ACTIVO
31462	TRIBUNAL FISCAL - MIRAFLORES 2	74	64	GABINETE DE MELAMINA	746444821327	13/03/2020	Bueno	ACTIVO
31463	TRIBUNAL FISCAL - MIRAFLORES 2	74	64	GABINETE DE MELAMINA	746444821328	13/03/2020	Bueno	ACTIVO
31464	TRIBUNAL FISCAL - MIRAFLORES 2	74	64	GABINETE DE MELAMINA	746444821329	13/03/2020	Bueno	ACTIVO
31465	TRIBUNAL FISCAL - MIRAFLORES 2	74	64	SILLA FIJA DE METAL	746481871174	1/07/2011	Bueno	ACTIVO
31466	TRIBUNAL FISCAL - MIRAFLORES 2	74	64	SILLON GIRATORIO DE METAL	746489333700	26/08/2019	Bueno	ACTIVO
31467	TRIBUNAL FISCAL - MIRAFLORES 2	74	64	SILLON GIRATORIO DE METAL	746489333701	26/08/2019	Bueno	ACTIVO
31468	TRIBUNAL FISCAL - MIRAFLORES 2	74	64	ESCRITORIO DE METAL Y MELAMINA	746438810169	4/07/2019	Bueno	ACTIVO
31469	TRIBUNAL FISCAL - MIRAFLORES 2	74	64	ESCRITORIO DE METAL Y MELAMINA	746438810170	4/07/2019	Bueno	ACTIVO
31470	TRIBUNAL FISCAL - MIRAFLORES 2	74	64	ESCRITORIO DE METAL Y MELAMINA	746438810171	4/07/2019	Bueno	ACTIVO
31471	TRIBUNAL FISCAL - MIRAFLORES 2	74	64	ESCRITORIO DE METAL Y MELAMINA	746438810172	4/07/2019	Bueno	ACTIVO
31472	TRIBUNAL FISCAL - MIRAFLORES 2	74	64	ESCRITORIO DE METAL Y MELAMINA	746438810173	4/07/2019	Bueno	ACTIVO
31473	TRIBUNAL FISCAL - MIRAFLORES 2	74	64	ESCRITORIO DE METAL Y MELAMINA	746438810174	4/07/2019	Bueno	ACTIVO
31474	TRIBUNAL FISCAL - MIRAFLORES 2	74	64	ESTANTE DE MELAMINA	746441520998	13/03/2020	Bueno	ACTIVO
31475	TRIBUNAL FISCAL - MIRAFLORES 2	74	64	ESTANTE DE MELAMINA	746441520999	13/03/2020	Bueno	ACTIVO
31476	TRIBUNAL FISCAL - MIRAFLORES 2	74	64	GABINETE DE MELAMINA	746444821331	13/03/2020	Bueno	ACTIVO
31477	TRIBUNAL FISCAL - MIRAFLORES 2	74	64	GABINETE DE MELAMINA	746444821332	13/03/2020	Bueno	ACTIVO
31478	TRIBUNAL FISCAL - MIRAFLORES 2	74	64	GABINETE DE MELAMINA	746444821333	13/03/2020	Bueno	ACTIVO
31479	TRIBUNAL FISCAL - MIRAFLORES 2	74	64	SILLA GIRATORIA DE METAL	746483902852	26/08/2019	Bueno	ACTIVO
31480	TRIBUNAL FISCAL - MIRAFLORES 2	74	64	SILLON GIRATORIO DE METAL	746489333702	26/08/2019	Bueno	ACTIVO
31481	TRIBUNAL FISCAL - MIRAFLORES 2	74	64	ARMARIO DE MELAMINA	746406260097	30/11/2009	Bueno	ACTIVO
31482	TRIBUNAL FISCAL - MIRAFLORES 2	74	64	ESCRITORIO DE METAL	746437790877	4/07/2019	Bueno	ACTIVO
31483	TRIBUNAL FISCAL - MIRAFLORES 2	74	64	ESCRITORIO DE METAL	746437790878	4/07/2019	Bueno	ACTIVO
31484	TRIBUNAL FISCAL - MIRAFLORES 2	74	64	ESCRITORIO DE METAL	746437790882	4/07/2019	Bueno	ACTIVO
31485	TRIBUNAL FISCAL - MIRAFLORES 2	74	64	ESTANTE DE MELAMINA	746441521000	13/03/2020	Bueno	ACTIVO
31486	TRIBUNAL FISCAL - MIRAFLORES 2	74	64	ESTANTE DE MELAMINA	746441521001	13/03/2020	Bueno	ACTIVO
31487	TRIBUNAL FISCAL - MIRAFLORES 2	74	64	GABINETE DE MELAMINA	746444821334	13/03/2020	Bueno	ACTIVO
31488	TRIBUNAL FISCAL - MIRAFLORES 2	74	64	GABINETE DE MELAMINA	746444821335	13/03/2020	Bueno	ACTIVO
31489	TRIBUNAL FISCAL - MIRAFLORES 2	74	64	GABINETE DE MELAMINA	746444821336	13/03/2020	Bueno	ACTIVO
31490	TRIBUNAL FISCAL - MIRAFLORES 2	74	64	GABINETE DE MELAMINA	746444821337	13/03/2020	Bueno	ACTIVO
31491	TRIBUNAL FISCAL - MIRAFLORES 2	74	64	GABINETE DE MELAMINA	746444821339	13/03/2020	Bueno	ACTIVO
31492	TRIBUNAL FISCAL - MIRAFLORES 2	74	64	SILLA FIJA DE METAL	746481871194	1/07/2011	Bueno	ACTIVO
31493	TRIBUNAL FISCAL - MIRAFLORES 2	74	64	SILLA GIRATORIA DE METAL	746483902865	26/08/2019	Bueno	ACTIVO
31494	TRIBUNAL FISCAL - MIRAFLORES 2	74	64	SILLON GIRATORIO DE METAL	746489333685	26/08/2019	Bueno	ACTIVO
31495	TRIBUNAL FISCAL - MIRAFLORES 2	74	64	CREDENZA DE MELAMINA	746432710539	4/07/2019	Bueno	ACTIVO
31496	TRIBUNAL FISCAL - MIRAFLORES 2	74	64	ESCRITORIO DE METAL Y MELAMINA	746438810177	4/07/2019	Bueno	ACTIVO
31497	TRIBUNAL FISCAL - MIRAFLORES 2	74	64	ESCRITORIO DE METAL Y MELAMINA	746438810178	4/07/2019	Bueno	ACTIVO
31498	TRIBUNAL FISCAL - MIRAFLORES 2	74	64	ESCRITORIO DE METAL Y MELAMINA	746438810179	4/07/2019	Bueno	ACTIVO
31499	TRIBUNAL FISCAL - MIRAFLORES 2	74	64	ESCRITORIO DE METAL Y MELAMINA	746438810182	4/07/2019	Bueno	ACTIVO
31500	TRIBUNAL FISCAL - MIRAFLORES 2	74	64	ESCRITORIO DE METAL Y MELAMINA	746438810183	4/07/2019	Bueno	ACTIVO
31501	TRIBUNAL FISCAL - MIRAFLORES 2	74	64	GABINETE DE MELAMINA	746444821338	13/03/2020	Bueno	ACTIVO
31502	TRIBUNAL FISCAL - MIRAFLORES 2	74	64	GABINETE DE MELAMINA	746444821343	13/03/2020	Bueno	ACTIVO
31503	TRIBUNAL FISCAL - MIRAFLORES 2	74	64	GABINETE DE MELAMINA	746444821346	13/03/2020	Bueno	ACTIVO
31504	TRIBUNAL FISCAL - MIRAFLORES 2	74	64	ARMARIO DE MELAMINA	746406260094	30/11/2009	Bueno	ACTIVO
31505	TRIBUNAL FISCAL - MIRAFLORES 2	74	64	ARMARIO DE MELAMINA	746406260100	30/11/2009	Bueno	ACTIVO
31506	TRIBUNAL FISCAL - MIRAFLORES 2	74	64	ARMARIO DE MELAMINA	746406260312	27/05/2016	Bueno	ACTIVO
31507	TRIBUNAL FISCAL - MIRAFLORES 2	74	64	CREDENZA DE MELAMINA	746432710537	4/07/2019	Bueno	ACTIVO
31508	TRIBUNAL FISCAL - MIRAFLORES 2	74	64	CREDENZA DE MELAMINA	746432710538	4/07/2019	Bueno	ACTIVO
31509	TRIBUNAL FISCAL - MIRAFLORES 2	74	64	ESCRITORIO DE METAL Y MELAMINA	746438810175	4/07/2019	Bueno	ACTIVO
31510	TRIBUNAL FISCAL - MIRAFLORES 2	74	64	ESTANTE DE MELAMINA	746441520996	13/03/2020	Bueno	ACTIVO
31511	TRIBUNAL FISCAL - MIRAFLORES 2	74	64	ESTANTE DE MELAMINA	746441520997	13/03/2020	Bueno	ACTIVO
31512	TRIBUNAL FISCAL - MIRAFLORES 2	74	64	GABINETE DE MELAMINA	746444821330	13/03/2020	Bueno	ACTIVO
31513	TRIBUNAL FISCAL - MIRAFLORES 2	74	64	MESA DE MELAMINA	746450560233	5/07/2011	Bueno	ACTIVO
31514	TRIBUNAL FISCAL - MIRAFLORES 2	74	64	SILLA GIRATORIA DE METAL	746483902854	26/08/2019	Bueno	ACTIVO
31515	TRIBUNAL FISCAL - MIRAFLORES 2	74	64	ESCRITORIO DE MELAMINA	746437450294	23/11/2010	Bueno	ACTIVO
31516	TRIBUNAL FISCAL - MIRAFLORES 2	74	64	SILLA FIJA DE METAL	746481871166	1/07/2011	Regular	ACTIVO
31517	TRIBUNAL FISCAL - MIRAFLORES 2	74	64	ARMARIO DE MELAMINA	746406260299	3/02/2016	Bueno	ACTIVO
31518	TRIBUNAL FISCAL - MIRAFLORES 2	74	64	CREDENZA DE MELAMINA	746432710535	4/07/2019	Bueno	ACTIVO
31519	TRIBUNAL FISCAL - MIRAFLORES 2	74	64	CREDENZA DE MELAMINA	746432710541	4/07/2019	Bueno	ACTIVO
31520	TRIBUNAL FISCAL - MIRAFLORES 2	88	22	EXTINTOR	882225250675	31/05/2018	Bueno	ACTIVO
31521	TRIBUNAL FISCAL - MIRAFLORES 2	95	22	TELEFONO	952282873290	15/07/2019	Bueno	ACTIVO
31522	TRIBUNAL FISCAL - MIRAFLORES 2	95	22	TELEFONO	952282873289	15/07/2019	Bueno	ACTIVO
31523	TRIBUNAL FISCAL - MIRAFLORES 2	95	22	TELEFONO	952282873292	15/07/2019	Bueno	ACTIVO
31524	TRIBUNAL FISCAL - MIRAFLORES 2	95	22	TELEFONO	952282873291	15/07/2019	Bueno	ACTIVO
31525	TRIBUNAL FISCAL - MIRAFLORES 2	95	22	SWITCH PARA RED	952281170326	15/07/2019	Bueno	ACTIVO
31526	TRIBUNAL FISCAL - SAN ISIDRO	11	22	EQUIPO PARA AIRE ACONDICIONADO TIPO DOMESTICO	112236140562	18/10/2013	Bueno	ACTIVO
31527	TRIBUNAL FISCAL - SAN ISIDRO	11	22	EQUIPO PARA AIRE ACONDICIONADO TIPO DOMESTICO	112236140563	18/10/2013	Bueno	ACTIVO
31528	TRIBUNAL FISCAL - SAN ISIDRO	11	22	VENTILADOR ELECTRICO TIPO COLUMNA O TORRE	112291580487	3/03/2011	Regular	ACTIVO
31529	TRIBUNAL FISCAL - SAN ISIDRO	11	22	VENTILADOR ELECTRICO TIPO COLUMNA O TORRE	112291580925	14/12/2017	Bueno	ACTIVO
31530	TRIBUNAL FISCAL - SAN ISIDRO	11	22	EQUIPO PARA AIRE ACONDICIONADO TIPO INDUSTRIAL	112240100051	18/10/2013	Bueno	ACTIVO
31531	TRIBUNAL FISCAL - SAN ISIDRO	11	22	VENTILADOR ELECTRICO TIPO COLUMNA O TORRE	112291580924	14/12/2017	Bueno	ACTIVO
31532	TRIBUNAL FISCAL - SAN ISIDRO	11	22	EQUIPO PARA AIRE ACONDICIONADO TIPO DOMESTICO	112236140547	18/10/2013	Bueno	ACTIVO

N°	Nombre del Local	Grupo [1]	Clase [2]	Denominación (Del SINABIP)	Código Patrimonial (Númerico)	Fechas de Adquisición	Estado [3]	Condición [4]
31533	TRIBUNAL FISCAL - SAN ISIDRO	11	22	VENTILADOR ELECTRICO TIPO COLUMNA O TORRE	112291580481	3/03/2011	Regular	ACTIVO
31534	TRIBUNAL FISCAL - SAN ISIDRO	11	22	EQUIPO PARA AIRE ACONDICIONADO TIPO DOMESTICO	112236140513	10/01/2013	Bueno	ACTIVO
31535	TRIBUNAL FISCAL - SAN ISIDRO	11	22	VENTILADOR ELECTRICO TIPO COLUMNA O TORRE	112291580470	3/03/2011	Regular	ACTIVO
31536	TRIBUNAL FISCAL - SAN ISIDRO	11	22	VENTILADOR ELECTRICO TIPO COLUMNA O TORRE	112291580471	3/03/2011	Bueno	ACTIVO
31537	TRIBUNAL FISCAL - SAN ISIDRO	11	22	VENTILADOR ELECTRICO PARA PARED	112283660079	3/03/2011	Bueno	ACTIVO
31538	TRIBUNAL FISCAL - SAN ISIDRO	11	22	VENTILADOR ELECTRICO TIPO COLUMNA O TORRE	112291580474	3/03/2011	Regular	ACTIVO
31539	TRIBUNAL FISCAL - SAN ISIDRO	11	22	DESHUMEDECEDOR PARA AMBIENTE TIPO COMERCIAL	112228220030	8/04/2014	Bueno	ACTIVO
31540	TRIBUNAL FISCAL - SAN ISIDRO	11	22	EQUIPO PARA AIRE ACONDICIONADO TIPO DOMESTICO	112236140551	18/10/2013	Bueno	ACTIVO
31541	TRIBUNAL FISCAL - SAN ISIDRO	11	22	VENTILADOR ELECTRICO PARA PARED	112283660084	3/03/2011	Regular	ACTIVO
31542	TRIBUNAL FISCAL - SAN ISIDRO	11	22	EQUIPO PARA AIRE ACONDICIONADO TIPO DOMESTICO	112236140541	18/10/2013	Bueno	ACTIVO
31543	TRIBUNAL FISCAL - SAN ISIDRO	11	22	VENTILADOR ELECTRICO PARA PARED	112283660086	3/03/2011	Regular	ACTIVO
31544	TRIBUNAL FISCAL - SAN ISIDRO	11	22	DESHUMEDECEDOR PARA AMBIENTE TIPO COMERCIAL	112228220046	22/12/2020	Bueno	ACTIVO
31545	TRIBUNAL FISCAL - SAN ISIDRO	11	22	EQUIPO PARA AIRE ACONDICIONADO TIPO DOMESTICO	112236140544	18/10/2013	Bueno	ACTIVO
31546	TRIBUNAL FISCAL - SAN ISIDRO	11	22	EQUIPO PARA AIRE ACONDICIONADO TIPO DOMESTICO	112236140546	18/10/2013	Bueno	ACTIVO
31547	TRIBUNAL FISCAL - SAN ISIDRO	11	22	EQUIPO PARA AIRE ACONDICIONADO TIPO DOMESTICO	112236140589	6/12/2013	Bueno	ACTIVO
31548	TRIBUNAL FISCAL - SAN ISIDRO	11	22	VENTILADOR ELECTRICO PARA PARED	112283660087	3/03/2011	Bueno	ACTIVO
31549	TRIBUNAL FISCAL - SAN ISIDRO	11	22	VENTILADOR ELECTRICO PARA PARED	112283660083	3/03/2011	Bueno	ACTIVO
31550	TRIBUNAL FISCAL - SAN ISIDRO	11	22	VENTILADOR ELECTRICO TIPO COLUMNA O TORRE	112291580475	3/03/2011	Regular	ACTIVO
31551	TRIBUNAL FISCAL - SAN ISIDRO	11	22	VENTILADOR ELECTRICO TIPO COLUMNA O TORRE	112291580483	3/03/2011	Bueno	ACTIVO
31552	TRIBUNAL FISCAL - SAN ISIDRO	11	22	VENTILADOR ELECTRICO TIPO COLUMNA O TORRE	112291580485	3/03/2011	Bueno	ACTIVO
31553	TRIBUNAL FISCAL - SAN ISIDRO	11	22	VENTILADOR ELECTRICO TIPO COLUMNA O TORRE	112291580489	3/03/2011	Regular	ACTIVO
31554	TRIBUNAL FISCAL - SAN ISIDRO	11	22	VENTILADOR ELECTRICO TIPO COLUMNA O TORRE	112291580928	14/12/2017	Bueno	ACTIVO
31555	TRIBUNAL FISCAL - SAN ISIDRO	11	22	VENTILADOR ELECTRICO TIPO COLUMNA O TORRE	112291580929	14/12/2017	Bueno	ACTIVO
31556	TRIBUNAL FISCAL - SAN ISIDRO	11	22	EQUIPO PARA AIRE ACONDICIONADO TIPO DOMESTICO	112236140543	18/10/2013	Bueno	ACTIVO
31557	TRIBUNAL FISCAL - SAN ISIDRO	11	22	VENTILADOR ELECTRICO TIPO COLUMNA O TORRE	112291580490	3/03/2011	Regular	ACTIVO
31558	TRIBUNAL FISCAL - SAN ISIDRO	11	22	DESHUMEDECEDOR PARA AMBIENTE TIPO COMERCIAL	112228220027	8/04/2014	Bueno	ACTIVO
31559	TRIBUNAL FISCAL - SAN ISIDRO	11	22	EQUIPO PARA AIRE ACONDICIONADO TIPO DOMESTICO	112236140572	18/10/2013	Bueno	ACTIVO
31560	TRIBUNAL FISCAL - SAN ISIDRO	11	22	EQUIPO PARA AIRE ACONDICIONADO TIPO DOMESTICO	112236140574	18/10/2013	Bueno	ACTIVO
31561	TRIBUNAL FISCAL - SAN ISIDRO	11	22	VENTILADOR ELECTRICO PARA PARED	112283660085	3/03/2011	Regular	ACTIVO
31562	TRIBUNAL FISCAL - SAN ISIDRO	11	22	EQUIPO PARA AIRE ACONDICIONADO TIPO DOMESTICO	112236140560	18/10/2013	Bueno	ACTIVO
31563	TRIBUNAL FISCAL - SAN ISIDRO	11	22	VENTILADOR ELECTRICO PARA PARED	112283660088	3/03/2011	Bueno	ACTIVO
31564	TRIBUNAL FISCAL - SAN ISIDRO	11	22	EQUIPO PARA AIRE ACONDICIONADO TIPO DOMESTICO	112236140558	18/10/2013	Bueno	ACTIVO
31565	TRIBUNAL FISCAL - SAN ISIDRO	11	22	EQUIPO PARA AIRE ACONDICIONADO TIPO DOMESTICO	112236140573	18/10/2013	Bueno	ACTIVO
31566	TRIBUNAL FISCAL - SAN ISIDRO	11	22	VENTILADOR ELECTRICO TIPO COLUMNA O TORRE	112291580491	3/03/2011	Regular	ACTIVO
31567	TRIBUNAL FISCAL - SAN ISIDRO	11	22	EQUIPO PARA AIRE ACONDICIONADO TIPO DOMESTICO	112236140561	18/10/2013	Bueno	ACTIVO
31568	TRIBUNAL FISCAL - SAN ISIDRO	11	22	VENTILADOR ELECTRICO PARA PARED	112283660089	3/03/2011	Bueno	ACTIVO
31569	TRIBUNAL FISCAL - SAN ISIDRO	11	22	VENTILADOR ELECTRICO TIPO COLUMNA O TORRE	112291580486	3/03/2011	Regular	ACTIVO
31570	TRIBUNAL FISCAL - SAN ISIDRO	11	22	VENTILADOR ELECTRICO TIPO COLUMNA O TORRE	112291580488	3/03/2011	Regular	ACTIVO
31571	TRIBUNAL FISCAL - SAN ISIDRO	11	22	VENTILADOR ELECTRICO TIPO COLUMNA O TORRE	112291580492	3/03/2011	Bueno	ACTIVO
31572	TRIBUNAL FISCAL - SAN ISIDRO	11	22	VENTILADOR ELECTRICO TIPO COLUMNA O TORRE	112291580493	3/03/2011	Bueno	ACTIVO
31573	TRIBUNAL FISCAL - SAN ISIDRO	11	22	VENTILADOR ELECTRICO TIPO COLUMNA O TORRE	112291580494	3/03/2011	Bueno	ACTIVO
31574	TRIBUNAL FISCAL - SAN ISIDRO	11	22	REFRIGERADORA ELECTRICA DOMESTICA	112263860086	11/11/2011	Bueno	ACTIVO
31575	TRIBUNAL FISCAL - SAN ISIDRO	11	22	VENTILADOR ELECTRICO PARA PARED	112283660082	3/03/2011	Bueno	ACTIVO
31576	TRIBUNAL FISCAL - SAN ISIDRO	11	22	DESHUMEDECEDOR PARA AMBIENTE TIPO COMERCIAL	112228220020	19/12/2012	Bueno	ACTIVO
31577	TRIBUNAL FISCAL - SAN ISIDRO	11	22	DESHUMEDECEDOR PARA AMBIENTE TIPO COMERCIAL	112228220034	8/04/2014	Bueno	ACTIVO
31578	TRIBUNAL FISCAL - SAN ISIDRO	11	22	FRIGOBAR	112252140044	16/11/2016	Bueno	ACTIVO
31579	TRIBUNAL FISCAL - SAN ISIDRO	11	22	VENTILADOR ELECTRICO TIPO COLUMNA O TORRE	112291580919	14/12/2017	Bueno	ACTIVO
31580	TRIBUNAL FISCAL - SAN ISIDRO	25	22	SECADORA DE MANOS	252285360103	5/09/2014	Bueno	ACTIVO
31581	TRIBUNAL FISCAL - SAN ISIDRO	25	22	SECADORA DE MANOS	252285360104	5/09/2014	Bueno	ACTIVO
31582	TRIBUNAL FISCAL - SAN ISIDRO	25	22	SECADORA DE MANOS	252285360071	24/12/2009	Bueno	ACTIVO
31583	TRIBUNAL FISCAL - SAN ISIDRO	25	22	SECADORA DE MANOS	252285360102	5/09/2014	Bueno	ACTIVO
31584	TRIBUNAL FISCAL - SAN ISIDRO	25	22	SECADORA DE MANOS	252285360070	24/12/2009	Bueno	ACTIVO
31585	TRIBUNAL FISCAL - SAN ISIDRO	32	22	CAFETERA ELECTRICA	322207570126	15/06/2016	Bueno	ACTIVO
31586	TRIBUNAL FISCAL - SAN ISIDRO	32	22	HORNO MICROONDAS	322260610195	7/12/2018	Bueno	ACTIVO
31587	TRIBUNAL FISCAL - SAN ISIDRO	32	22	HORNO MICROONDAS	322260610196	7/12/2018	Bueno	ACTIVO
31588	TRIBUNAL FISCAL - SAN ISIDRO	32	22	HORNO MICROONDAS	322260610197	7/12/2018	Bueno	ACTIVO
31589	TRIBUNAL FISCAL - SAN ISIDRO	32	22	HORNO MICROONDAS	322260610198	7/12/2018	Bueno	ACTIVO
31590	TRIBUNAL FISCAL - SAN ISIDRO	32	64	REPOSTERO DE MELAMINA	326487120064	30/12/2014	Bueno	ACTIVO
31591	TRIBUNAL FISCAL - SAN ISIDRO	32	64	REPOSTERO DE MELAMINA	326487120109	26/07/2016	Bueno	ACTIVO
31592	TRIBUNAL FISCAL - SAN ISIDRO	46	22	EQUIPO DE ILUMINACION DE EMERGENCIA	462247850251	19/12/2012	Bueno	ACTIVO
31593	TRIBUNAL FISCAL - SAN ISIDRO	46	22	EQUIPO DE ILUMINACION DE EMERGENCIA	462247850262	19/09/2013	Bueno	ACTIVO
31594	TRIBUNAL FISCAL - SAN ISIDRO	46	22	EQUIPO DE ILUMINACION DE EMERGENCIA	462247850209	25/11/2011	Bueno	ACTIVO
31595	TRIBUNAL FISCAL - SAN ISIDRO	46	22	EQUIPO DE ILUMINACION DE EMERGENCIA	462247850253	19/12/2012	Bueno	ACTIVO
31596	TRIBUNAL FISCAL - SAN ISIDRO	46	22	EQUIPO DE ILUMINACION DE EMERGENCIA	462247850131	31/05/2007	Regular	ACTIVO
31597	TRIBUNAL FISCAL - SAN ISIDRO	46	22	EQUIPO DE ILUMINACION DE EMERGENCIA	462247850147	31/05/2007	Regular	ACTIVO
31598	TRIBUNAL FISCAL - SAN ISIDRO	46	22	EQUIPO DE ILUMINACION DE EMERGENCIA	462247850216	25/11/2011	Bueno	ACTIVO
31599	TRIBUNAL FISCAL - SAN ISIDRO	46	22	EQUIPO DE ILUMINACION DE EMERGENCIA	462247850246	19/12/2012	Regular	ACTIVO
31600	TRIBUNAL FISCAL - SAN ISIDRO	46	22	EQUIPO DE ILUMINACION DE EMERGENCIA	462247850139	31/05/2007	Regular	ACTIVO
31601	TRIBUNAL FISCAL - SAN ISIDRO	46	22	EQUIPO DE ILUMINACION DE EMERGENCIA	462247850242	19/12/2012	Regular	ACTIVO
31602	TRIBUNAL FISCAL - SAN ISIDRO	46	22	ESTABILIZADOR	462252150708	28/05/2001	Bueno	ACTIVO
31603	TRIBUNAL FISCAL - SAN ISIDRO	46	22	EQUIPO DE ILUMINACION DE EMERGENCIA	462247850128	31/05/2007	Regular	ACTIVO
31604	TRIBUNAL FISCAL - SAN ISIDRO	46	22	TRANSFORMADOR (MAYOR A 1/4 UIT)	462299500038	31/12/2008	Bueno	ACTIVO
31605	TRIBUNAL FISCAL - SAN ISIDRO	46	22	ACUMULADOR DE ENERGIA - EQUIPO DE UPS	462200500038	31/12/1999	Bueno	ACTIVO
31606	TRIBUNAL FISCAL - SAN ISIDRO	46	22	EQUIPO DE ILUMINACION DE EMERGENCIA	462247850215	25/11/2011	Bueno	ACTIVO
31607	TRIBUNAL FISCAL - SAN ISIDRO	46	22	ESTABILIZADOR	462252150905	7/04/2006	Bueno	ACTIVO
31608	TRIBUNAL FISCAL - SAN ISIDRO	46	22	ESTABILIZADOR	462252150861	4/04/2008	Bueno	ACTIVO
31609	TRIBUNAL FISCAL - SAN ISIDRO	46	22	EQUIPO DE ILUMINACION DE EMERGENCIA	462247850175	15/11/2011	Regular	ACTIVO
31610	TRIBUNAL FISCAL - SAN ISIDRO	60	22	TERMOMETRO INFRARROJO	602292810085	26/01/2021	Bueno	ACTIVO
31611	TRIBUNAL FISCAL - SAN ISIDRO	60	22	TERMOMETRO INFRARROJO	602292810086	26/01/2021	Bueno	ACTIVO
31612	TRIBUNAL FISCAL - SAN ISIDRO	67	22	ESCALERA TELESCOPICA	672254010001	18/02/2014	Bueno	ACTIVO
31613	TRIBUNAL FISCAL - SAN ISIDRO	67	64	RACK (OTROS)	676454340126	29/12/2014	Bueno	ACTIVO
31614	TRIBUNAL FISCAL - SAN ISIDRO	67	64	RACK PARA RADIO, TV, LUCES Y TELECINE	676457820205	27/12/2017	Bueno	ACTIVO
31615	TRIBUNAL FISCAL - SAN ISIDRO	67	64	RACK (OTROS)	676454340110	1/02/2012	Bueno	ACTIVO
31616	TRIBUNAL FISCAL - SAN ISIDRO	67	64	RACK (OTROS)	676454340105	26/08/2010	Bueno	ACTIVO
31617	TRIBUNAL FISCAL - SAN ISIDRO	74	08	TABLETA PAD	740894930071	14/05/2018	Bueno	ACTIVO
31618	TRIBUNAL FISCAL - SAN ISIDRO	74	08	MONITOR LED	740880370321	26/12/2013	Malo	ACTIVO
31619	TRIBUNAL FISCAL - SAN ISIDRO	74	08	MONITOR PLANO	740881871530	27/03/2013	Bueno	ACTIVO
31620	TRIBUNAL FISCAL - SAN ISIDRO	74	08	TECLADO - KEYBOARD	740895006173	17/10/2014	Bueno	ACTIVO
31621	TRIBUNAL FISCAL - SAN ISIDRO	74	08	COMPUTADORA PERSONAL PORTATIL	740805000634	13/10/2020	Bueno	ACTIVO
31622	TRIBUNAL FISCAL - SAN ISIDRO	74	08	COMPUTADORA PERSONAL PORTATIL	740805000654	13/10/2020	Bueno	ACTIVO
31623	TRIBUNAL FISCAL - SAN ISIDRO	74	08	MONITOR LED	740880371275	17/10/2014	Bueno	ACTIVO

N°	Nombre del Local	Grupo [1]	Clase [2]	Denominación (Del SINABIP)	Código Patrimonial (Númerico)	Fechas de Adquisición	Estado [3]	Condición [4]
31624	TRIBUNAL FISCAL - SAN ISIDRO	74	08	MONITOR LED	740880371711	14/08/2015	Bueno	ACTIVO
31625	TRIBUNAL FISCAL - SAN ISIDRO	74	08	MONITOR LED	740880371743	14/08/2015	Bueno	ACTIVO
31626	TRIBUNAL FISCAL - SAN ISIDRO	74	08	MONITOR LED	740880372416	25/02/2020	Bueno	ACTIVO
31627	TRIBUNAL FISCAL - SAN ISIDRO	74	08	MONITOR LED	740880373143	11/09/2020	Bueno	ACTIVO
31628	TRIBUNAL FISCAL - SAN ISIDRO	74	08	MONITOR LED	740880373249	11/09/2020	Bueno	ACTIVO
31629	TRIBUNAL FISCAL - SAN ISIDRO	74	08	MONITOR PLANO	740881871676	27/03/2013	Bueno	ACTIVO
31630	TRIBUNAL FISCAL - SAN ISIDRO	74	08	TECLADO - KEYBOARD	740895004528	27/03/2013	Bueno	ACTIVO
31631	TRIBUNAL FISCAL - SAN ISIDRO	74	08	TECLADO - KEYBOARD	740895005481	17/10/2014	Bueno	ACTIVO
31632	TRIBUNAL FISCAL - SAN ISIDRO	74	08	TECLADO - KEYBOARD	740895006452	14/08/2015	Bueno	ACTIVO
31633	TRIBUNAL FISCAL - SAN ISIDRO	74	08	TECLADO - KEYBOARD	740895006564	14/08/2015	Bueno	ACTIVO
31634	TRIBUNAL FISCAL - SAN ISIDRO	74	08	TECLADO - KEYBOARD	740895007367	29/07/2020	Bueno	ACTIVO
31635	TRIBUNAL FISCAL - SAN ISIDRO	74	08	TECLADO - KEYBOARD	740895008286	17/09/2020	Bueno	ACTIVO
31636	TRIBUNAL FISCAL - SAN ISIDRO	74	08	TECLADO - KEYBOARD	740895008442	17/09/2020	Bueno	ACTIVO
31637	TRIBUNAL FISCAL - SAN ISIDRO	74	08	UNIDAD CENTRAL DE PROCESO - CPU	740899503861	27/03/2013	Bueno	ACTIVO
31638	TRIBUNAL FISCAL - SAN ISIDRO	74	08	UNIDAD CENTRAL DE PROCESO - CPU	740899504789	17/10/2014	Bueno	ACTIVO
31639	TRIBUNAL FISCAL - SAN ISIDRO	74	08	UNIDAD CENTRAL DE PROCESO - CPU	740899505760	14/08/2015	Bueno	ACTIVO
31640	TRIBUNAL FISCAL - SAN ISIDRO	74	08	UNIDAD CENTRAL DE PROCESO - CPU	740899505872	14/08/2015	Bueno	ACTIVO
31641	TRIBUNAL FISCAL - SAN ISIDRO	74	08	UNIDAD CENTRAL DE PROCESO - CPU	740899506665	29/07/2020	Bueno	ACTIVO
31642	TRIBUNAL FISCAL - SAN ISIDRO	74	08	UNIDAD CENTRAL DE PROCESO - CPU	740899507584	17/09/2020	Bueno	ACTIVO
31643	TRIBUNAL FISCAL - SAN ISIDRO	74	08	UNIDAD CENTRAL DE PROCESO - CPU	740899507740	17/09/2020	Bueno	ACTIVO
31644	TRIBUNAL FISCAL - SAN ISIDRO	74	08	IMPRESORA LASER	740841000684	24/03/2015	Bueno	ACTIVO
31645	TRIBUNAL FISCAL - SAN ISIDRO	74	08	MONITOR LED	740880370347	26/12/2013	Bueno	ACTIVO
31646	TRIBUNAL FISCAL - SAN ISIDRO	74	08	MONITOR LED	740880370621	17/10/2014	Bueno	ACTIVO
31647	TRIBUNAL FISCAL - SAN ISIDRO	74	08	MONITOR LED	740880370644	17/10/2014	Bueno	ACTIVO
31648	TRIBUNAL FISCAL - SAN ISIDRO	74	08	MONITOR LED	740880370679	17/10/2014	Bueno	ACTIVO
31649	TRIBUNAL FISCAL - SAN ISIDRO	74	08	MONITOR LED	740880371196	17/10/2014	Bueno	ACTIVO
31650	TRIBUNAL FISCAL - SAN ISIDRO	74	08	MONITOR LED	740880371266	17/10/2014	Bueno	ACTIVO
31651	TRIBUNAL FISCAL - SAN ISIDRO	74	08	MONITOR LED	740880372060	6/08/2019	Bueno	ACTIVO
31652	TRIBUNAL FISCAL - SAN ISIDRO	74	08	MONITOR LED	740880372074	6/08/2019	Bueno	ACTIVO
31653	TRIBUNAL FISCAL - SAN ISIDRO	74	08	MONITOR LED	740880372659	25/02/2020	Bueno	ACTIVO
31654	TRIBUNAL FISCAL - SAN ISIDRO	74	08	MONITOR LED	740880373079	11/09/2020	Bueno	ACTIVO
31655	TRIBUNAL FISCAL - SAN ISIDRO	74	08	MONITOR LED	740880373156	11/09/2020	Bueno	ACTIVO
31656	TRIBUNAL FISCAL - SAN ISIDRO	74	08	MONITOR LED	740880373161	11/09/2020	Bueno	ACTIVO
31657	TRIBUNAL FISCAL - SAN ISIDRO	74	08	MONITOR LED	740880373242	11/09/2020	Bueno	ACTIVO
31658	TRIBUNAL FISCAL - SAN ISIDRO	74	08	MONITOR LED	740880373330	11/09/2020	Bueno	ACTIVO
31659	TRIBUNAL FISCAL - SAN ISIDRO	74	08	MONITOR LED	740880373348	11/09/2020	Bueno	ACTIVO
31660	TRIBUNAL FISCAL - SAN ISIDRO	74	08	MONITOR LED	740880373469	11/09/2020	Bueno	ACTIVO
31661	TRIBUNAL FISCAL - SAN ISIDRO	74	08	MONITOR LED	740880373499	11/09/2020	Bueno	ACTIVO
31662	TRIBUNAL FISCAL - SAN ISIDRO	74	08	TECLADO - KEYBOARD	740895005239	26/12/2013	Bueno	ACTIVO
31663	TRIBUNAL FISCAL - SAN ISIDRO	74	08	TECLADO - KEYBOARD	740895005449	17/10/2014	Bueno	ACTIVO
31664	TRIBUNAL FISCAL - SAN ISIDRO	74	08	TECLADO - KEYBOARD	740895005450	17/10/2014	Bueno	ACTIVO
31665	TRIBUNAL FISCAL - SAN ISIDRO	74	08	TECLADO - KEYBOARD	740895005630	17/10/2014	Bueno	ACTIVO
31666	TRIBUNAL FISCAL - SAN ISIDRO	74	08	TECLADO - KEYBOARD	740895005670	17/10/2014	Bueno	ACTIVO
31667	TRIBUNAL FISCAL - SAN ISIDRO	74	08	TECLADO - KEYBOARD	740895007063	16/07/2019	Bueno	ACTIVO
31668	TRIBUNAL FISCAL - SAN ISIDRO	74	08	TECLADO - KEYBOARD	740895007365	29/07/2020	Bueno	ACTIVO
31669	TRIBUNAL FISCAL - SAN ISIDRO	74	08	TECLADO - KEYBOARD	740895007901	17/09/2020	Bueno	ACTIVO
31670	TRIBUNAL FISCAL - SAN ISIDRO	74	08	TECLADO - KEYBOARD	740895007920	17/09/2020	Bueno	ACTIVO
31671	TRIBUNAL FISCAL - SAN ISIDRO	74	08	TECLADO - KEYBOARD	740895008373	17/09/2020	Bueno	ACTIVO
31672	TRIBUNAL FISCAL - SAN ISIDRO	74	08	TECLADO - KEYBOARD	740895008374	17/09/2020	Bueno	ACTIVO
31673	TRIBUNAL FISCAL - SAN ISIDRO	74	08	TECLADO - KEYBOARD	740895008375	17/09/2020	Bueno	ACTIVO
31674	TRIBUNAL FISCAL - SAN ISIDRO	74	08	TECLADO - KEYBOARD	740895008441	17/09/2020	Bueno	ACTIVO
31675	TRIBUNAL FISCAL - SAN ISIDRO	74	08	TECLADO - KEYBOARD	740895008446	17/09/2020	Bueno	ACTIVO
31676	TRIBUNAL FISCAL - SAN ISIDRO	74	08	UNIDAD CENTRAL DE PROCESO - CPU	740899503866	27/03/2013	Bueno	ACTIVO
31677	TRIBUNAL FISCAL - SAN ISIDRO	74	08	UNIDAD CENTRAL DE PROCESO - CPU	740899504571	26/12/2013	Bueno	ACTIVO
31678	TRIBUNAL FISCAL - SAN ISIDRO	74	08	UNIDAD CENTRAL DE PROCESO - CPU	740899504740	17/10/2014	Bueno	ACTIVO
31679	TRIBUNAL FISCAL - SAN ISIDRO	74	08	UNIDAD CENTRAL DE PROCESO - CPU	740899504835	17/10/2014	Bueno	ACTIVO
31680	TRIBUNAL FISCAL - SAN ISIDRO	74	08	UNIDAD CENTRAL DE PROCESO - CPU	740899504938	17/10/2014	Bueno	ACTIVO
31681	TRIBUNAL FISCAL - SAN ISIDRO	74	08	UNIDAD CENTRAL DE PROCESO - CPU	740899506358	16/07/2019	Bueno	ACTIVO
31682	TRIBUNAL FISCAL - SAN ISIDRO	74	08	UNIDAD CENTRAL DE PROCESO - CPU	740899506362	16/07/2019	Bueno	ACTIVO
31683	TRIBUNAL FISCAL - SAN ISIDRO	74	08	UNIDAD CENTRAL DE PROCESO - CPU	740899506663	29/07/2020	Bueno	ACTIVO
31684	TRIBUNAL FISCAL - SAN ISIDRO	74	08	UNIDAD CENTRAL DE PROCESO - CPU	740899507199	17/09/2020	Bueno	ACTIVO
31685	TRIBUNAL FISCAL - SAN ISIDRO	74	08	UNIDAD CENTRAL DE PROCESO - CPU	740899507218	17/09/2020	Bueno	ACTIVO
31686	TRIBUNAL FISCAL - SAN ISIDRO	74	08	UNIDAD CENTRAL DE PROCESO - CPU	740899507671	17/09/2020	Bueno	ACTIVO
31687	TRIBUNAL FISCAL - SAN ISIDRO	74	08	UNIDAD CENTRAL DE PROCESO - CPU	740899507672	17/09/2020	Bueno	ACTIVO
31688	TRIBUNAL FISCAL - SAN ISIDRO	74	08	UNIDAD CENTRAL DE PROCESO - CPU	740899507673	17/09/2020	Bueno	ACTIVO
31689	TRIBUNAL FISCAL - SAN ISIDRO	74	08	UNIDAD CENTRAL DE PROCESO - CPU	740899507739	17/09/2020	Bueno	ACTIVO
31690	TRIBUNAL FISCAL - SAN ISIDRO	74	08	UNIDAD CENTRAL DE PROCESO - CPU	740899507742	17/09/2020	Bueno	ACTIVO
31691	TRIBUNAL FISCAL - SAN ISIDRO	74	08	UNIDAD CENTRAL DE PROCESO - CPU	740899507744	17/09/2020	Bueno	ACTIVO
31692	TRIBUNAL FISCAL - SAN ISIDRO	74	08	MONITOR LED	740880371202	17/10/2014	Bueno	ACTIVO
31693	TRIBUNAL FISCAL - SAN ISIDRO	74	08	MONITOR LED	740880371724	14/08/2015	Bueno	ACTIVO
31694	TRIBUNAL FISCAL - SAN ISIDRO	74	08	MONITOR LED	740880371727	14/08/2015	Bueno	ACTIVO
31695	TRIBUNAL FISCAL - SAN ISIDRO	74	08	MONITOR LED	740880371765	14/08/2015	Bueno	ACTIVO
31696	TRIBUNAL FISCAL - SAN ISIDRO	74	08	MONITOR LED	740880372681	25/02/2020	Bueno	ACTIVO
31697	TRIBUNAL FISCAL - SAN ISIDRO	74	08	MONITOR LED	740880373158	11/09/2020	Bueno	ACTIVO
31698	TRIBUNAL FISCAL - SAN ISIDRO	74	08	TECLADO - KEYBOARD	740895004511	27/03/2013	Bueno	ACTIVO
31699	TRIBUNAL FISCAL - SAN ISIDRO	74	08	TECLADO - KEYBOARD	740895005409	22/07/2014	Bueno	ACTIVO
31700	TRIBUNAL FISCAL - SAN ISIDRO	74	08	TECLADO - KEYBOARD	740895006657	14/08/2015	Bueno	ACTIVO
31701	TRIBUNAL FISCAL - SAN ISIDRO	74	08	TECLADO - KEYBOARD	740895006674	14/08/2015	Bueno	ACTIVO
31702	TRIBUNAL FISCAL - SAN ISIDRO	74	08	TECLADO - KEYBOARD	740895007434	29/07/2020	Bueno	ACTIVO
31703	TRIBUNAL FISCAL - SAN ISIDRO	74	08	TECLADO - KEYBOARD	740895007536	29/07/2020	Bueno	ACTIVO
31704	TRIBUNAL FISCAL - SAN ISIDRO	74	08	TECLADO - KEYBOARD	740895008340	17/09/2020	Bueno	ACTIVO
31705	TRIBUNAL FISCAL - SAN ISIDRO	74	08	UNIDAD CENTRAL DE PROCESO - CPU	740899504764	17/10/2014	Bueno	ACTIVO
31706	TRIBUNAL FISCAL - SAN ISIDRO	74	08	UNIDAD CENTRAL DE PROCESO - CPU	740899505900	14/08/2015	Bueno	ACTIVO
31707	TRIBUNAL FISCAL - SAN ISIDRO	74	08	UNIDAD CENTRAL DE PROCESO - CPU	740899505982	14/08/2015	Bueno	ACTIVO
31708	TRIBUNAL FISCAL - SAN ISIDRO	74	08	UNIDAD CENTRAL DE PROCESO - CPU	740899506732	29/07/2020	Bueno	ACTIVO
31709	TRIBUNAL FISCAL - SAN ISIDRO	74	08	UNIDAD CENTRAL DE PROCESO - CPU	740899507638	17/09/2020	Bueno	ACTIVO
31710	TRIBUNAL FISCAL - SAN ISIDRO	74	08	IMPRESORA LASER	740841000675	31/12/2014	Bueno	ACTIVO
31711	TRIBUNAL FISCAL - SAN ISIDRO	74	08	MONITOR LED	740880371216	17/10/2014	Bueno	ACTIVO
31712	TRIBUNAL FISCAL - SAN ISIDRO	74	08	MONITOR LED	740880371268	17/10/2014	Bueno	ACTIVO
31713	TRIBUNAL FISCAL - SAN ISIDRO	74	08	MONITOR LED	740880371271	17/10/2014	Bueno	ACTIVO
31714	TRIBUNAL FISCAL - SAN ISIDRO	74	08	MONITOR LED	740880371276	17/10/2014	Bueno	ACTIVO

N°	Nombre del Local	Grupo [1]	Clase [2]	Denominación (Del SINABIP)	Código Patrimonial (Númerico)	Fechas de Adquisición	Estado [3]	Condición [4]
31715	TRIBUNAL FISCAL - SAN ISIDRO	74	08	MONITOR LED	740880371324	17/10/2014	Bueno	ACTIVO
31716	TRIBUNAL FISCAL - SAN ISIDRO	74	08	MONITOR LED	740880371643	14/08/2015	Bueno	ACTIVO
31717	TRIBUNAL FISCAL - SAN ISIDRO	74	08	MONITOR LED	740880372053	6/08/2019	Bueno	ACTIVO
31718	TRIBUNAL FISCAL - SAN ISIDRO	74	08	MONITOR LED	740880373189	11/09/2020	Bueno	ACTIVO
31719	TRIBUNAL FISCAL - SAN ISIDRO	74	08	MONITOR LED	740880373208	11/09/2020	Bueno	ACTIVO
31720	TRIBUNAL FISCAL - SAN ISIDRO	74	08	MONITOR LED	740880373240	11/09/2020	Bueno	ACTIVO
31721	TRIBUNAL FISCAL - SAN ISIDRO	74	08	MONITOR LED	740880373329	11/09/2020	Bueno	ACTIVO
31722	TRIBUNAL FISCAL - SAN ISIDRO	74	08	MONITOR LED	740880373369	11/09/2020	Bueno	ACTIVO
31723	TRIBUNAL FISCAL - SAN ISIDRO	74	08	MONITOR LED	740880373471	11/09/2020	Bueno	ACTIVO
31724	TRIBUNAL FISCAL - SAN ISIDRO	74	08	MONITOR LED	740880373479	11/09/2020	Bueno	ACTIVO
31725	TRIBUNAL FISCAL - SAN ISIDRO	74	08	TECLADO - KEYBOARD	740895004566	27/03/2013	Bueno	ACTIVO
31726	TRIBUNAL FISCAL - SAN ISIDRO	74	08	TECLADO - KEYBOARD	740895005443	17/10/2014	Bueno	ACTIVO
31727	TRIBUNAL FISCAL - SAN ISIDRO	74	08	TECLADO - KEYBOARD	740895005454	17/10/2014	Bueno	ACTIVO
31728	TRIBUNAL FISCAL - SAN ISIDRO	74	08	TECLADO - KEYBOARD	740895005560	17/10/2014	Bueno	ACTIVO
31729	TRIBUNAL FISCAL - SAN ISIDRO	74	08	TECLADO - KEYBOARD	740895005643	17/10/2014	Bueno	ACTIVO
31730	TRIBUNAL FISCAL - SAN ISIDRO	74	08	TECLADO - KEYBOARD	740895006660	14/08/2015	Bueno	ACTIVO
31731	TRIBUNAL FISCAL - SAN ISIDRO	74	08	TECLADO - KEYBOARD	740895007056	16/07/2019	Bueno	ACTIVO
31732	TRIBUNAL FISCAL - SAN ISIDRO	74	08	TECLADO - KEYBOARD	740895007887	17/09/2020	Bueno	ACTIVO
31733	TRIBUNAL FISCAL - SAN ISIDRO	74	08	TECLADO - KEYBOARD	740895007892	17/09/2020	Bueno	ACTIVO
31734	TRIBUNAL FISCAL - SAN ISIDRO	74	08	TECLADO - KEYBOARD	740895007906	17/09/2020	Bueno	ACTIVO
31735	TRIBUNAL FISCAL - SAN ISIDRO	74	08	TECLADO - KEYBOARD	740895008277	17/09/2020	Bueno	ACTIVO
31736	TRIBUNAL FISCAL - SAN ISIDRO	74	08	TECLADO - KEYBOARD	740895008376	17/09/2020	Bueno	ACTIVO
31737	TRIBUNAL FISCAL - SAN ISIDRO	74	08	TECLADO - KEYBOARD	740895008380	17/09/2020	Bueno	ACTIVO
31738	TRIBUNAL FISCAL - SAN ISIDRO	74	08	TECLADO - KEYBOARD	740895008409	17/09/2020	Bueno	ACTIVO
31739	TRIBUNAL FISCAL - SAN ISIDRO	74	08	UNIDAD CENTRAL DE PROCESO - CPU	740899504848	17/10/2014	Bueno	ACTIVO
31740	TRIBUNAL FISCAL - SAN ISIDRO	74	08	UNIDAD CENTRAL DE PROCESO - CPU	740899504947	17/10/2014	Bueno	ACTIVO
31741	TRIBUNAL FISCAL - SAN ISIDRO	74	08	UNIDAD CENTRAL DE PROCESO - CPU	740899504951	17/10/2014	Bueno	ACTIVO
31742	TRIBUNAL FISCAL - SAN ISIDRO	74	08	UNIDAD CENTRAL DE PROCESO - CPU	740899505908	14/08/2015	Bueno	ACTIVO
31743	TRIBUNAL FISCAL - SAN ISIDRO	74	08	UNIDAD CENTRAL DE PROCESO - CPU	740899505961	14/08/2015	Bueno	ACTIVO
31744	TRIBUNAL FISCAL - SAN ISIDRO	74	08	UNIDAD CENTRAL DE PROCESO - CPU	740899505986	14/08/2015	Bueno	ACTIVO
31745	TRIBUNAL FISCAL - SAN ISIDRO	74	08	UNIDAD CENTRAL DE PROCESO - CPU	740899506351	16/07/2019	Bueno	ACTIVO
31746	TRIBUNAL FISCAL - SAN ISIDRO	74	08	UNIDAD CENTRAL DE PROCESO - CPU	740899507185	17/09/2020	Bueno	ACTIVO
31747	TRIBUNAL FISCAL - SAN ISIDRO	74	08	UNIDAD CENTRAL DE PROCESO - CPU	740899507190	17/09/2020	Bueno	ACTIVO
31748	TRIBUNAL FISCAL - SAN ISIDRO	74	08	UNIDAD CENTRAL DE PROCESO - CPU	740899507204	17/09/2020	Bueno	ACTIVO
31749	TRIBUNAL FISCAL - SAN ISIDRO	74	08	UNIDAD CENTRAL DE PROCESO - CPU	740899507575	17/09/2020	Bueno	ACTIVO
31750	TRIBUNAL FISCAL - SAN ISIDRO	74	08	UNIDAD CENTRAL DE PROCESO - CPU	740899507674	17/09/2020	Bueno	ACTIVO
31751	TRIBUNAL FISCAL - SAN ISIDRO	74	08	UNIDAD CENTRAL DE PROCESO - CPU	740899507678	17/09/2020	Bueno	ACTIVO
31752	TRIBUNAL FISCAL - SAN ISIDRO	74	08	UNIDAD CENTRAL DE PROCESO - CPU	740899507707	17/09/2020	Bueno	ACTIVO
31753	TRIBUNAL FISCAL - SAN ISIDRO	74	08	UNIDAD CENTRAL DE PROCESO - CPU	740899504840	17/10/2014	Bueno	ACTIVO
31754	TRIBUNAL FISCAL - SAN ISIDRO	74	08	IMPRESORA LASER	740841000591	4/12/2013	Bueno	ACTIVO
31755	TRIBUNAL FISCAL - SAN ISIDRO	74	08	IMPRESORA LASER	740841000685	24/03/2015	Bueno	ACTIVO
31756	TRIBUNAL FISCAL - SAN ISIDRO	74	08	MONITOR LED	740880370615	17/10/2014	Bueno	ACTIVO
31757	TRIBUNAL FISCAL - SAN ISIDRO	74	08	MONITOR LED	740880370625	17/10/2014	Bueno	ACTIVO
31758	TRIBUNAL FISCAL - SAN ISIDRO	74	08	MONITOR LED	740880370665	17/10/2014	Bueno	ACTIVO
31759	TRIBUNAL FISCAL - SAN ISIDRO	74	08	MONITOR LED	740880371190	17/10/2014	Bueno	ACTIVO
31760	TRIBUNAL FISCAL - SAN ISIDRO	74	08	MONITOR LED	740880371265	17/10/2014	Bueno	ACTIVO
31761	TRIBUNAL FISCAL - SAN ISIDRO	74	08	MONITOR LED	740880371327	17/10/2014	Bueno	ACTIVO
31762	TRIBUNAL FISCAL - SAN ISIDRO	74	08	MONITOR LED	740880372036	6/08/2019	Bueno	ACTIVO
31763	TRIBUNAL FISCAL - SAN ISIDRO	74	08	MONITOR LED	740880372399	25/02/2020	Bueno	ACTIVO
31764	TRIBUNAL FISCAL - SAN ISIDRO	74	08	MONITOR PLANO	740881871640	27/03/2013	Bueno	ACTIVO
31765	TRIBUNAL FISCAL - SAN ISIDRO	74	08	TECLADO - KEYBOARD	740895004533	27/03/2013	Bueno	ACTIVO
31766	TRIBUNAL FISCAL - SAN ISIDRO	74	08	TECLADO - KEYBOARD	740895005225	26/12/2013	Bueno	ACTIVO
31767	TRIBUNAL FISCAL - SAN ISIDRO	74	08	TECLADO - KEYBOARD	740895005475	17/10/2014	Bueno	ACTIVO
31768	TRIBUNAL FISCAL - SAN ISIDRO	74	08	TECLADO - KEYBOARD	740895005501	17/10/2014	Regular	ACTIVO
31769	TRIBUNAL FISCAL - SAN ISIDRO	74	08	TECLADO - KEYBOARD	740895005641	17/10/2014	Bueno	ACTIVO
31770	TRIBUNAL FISCAL - SAN ISIDRO	74	08	TECLADO - KEYBOARD	740895005657	17/10/2014	Bueno	ACTIVO
31771	TRIBUNAL FISCAL - SAN ISIDRO	74	08	TECLADO - KEYBOARD	740895007058	16/07/2019	Bueno	ACTIVO
31772	TRIBUNAL FISCAL - SAN ISIDRO	74	08	TECLADO - KEYBOARD	740895007451	29/07/2020	Bueno	ACTIVO
31773	TRIBUNAL FISCAL - SAN ISIDRO	74	08	UNIDAD CENTRAL DE PROCESO - CPU	740899504578	26/12/2013	Bueno	ACTIVO
31774	TRIBUNAL FISCAL - SAN ISIDRO	74	08	UNIDAD CENTRAL DE PROCESO - CPU	740899504738	17/10/2014	Bueno	ACTIVO
31775	TRIBUNAL FISCAL - SAN ISIDRO	74	08	UNIDAD CENTRAL DE PROCESO - CPU	740899504748	17/10/2014	Bueno	ACTIVO
31776	TRIBUNAL FISCAL - SAN ISIDRO	74	08	UNIDAD CENTRAL DE PROCESO - CPU	740899504763	17/10/2014	Bueno	ACTIVO
31777	TRIBUNAL FISCAL - SAN ISIDRO	74	08	UNIDAD CENTRAL DE PROCESO - CPU	740899504847	17/10/2014	Bueno	ACTIVO
31778	TRIBUNAL FISCAL - SAN ISIDRO	74	08	UNIDAD CENTRAL DE PROCESO - CPU	740899504875	17/10/2014	Bueno	ACTIVO
31779	TRIBUNAL FISCAL - SAN ISIDRO	74	08	UNIDAD CENTRAL DE PROCESO - CPU	740899504944	17/10/2014	Bueno	ACTIVO
31780	TRIBUNAL FISCAL - SAN ISIDRO	74	08	UNIDAD CENTRAL DE PROCESO - CPU	740899504965	17/10/2014	Bueno	ACTIVO
31781	TRIBUNAL FISCAL - SAN ISIDRO	74	08	UNIDAD CENTRAL DE PROCESO - CPU	740899506353	16/07/2019	Bueno	ACTIVO
31782	TRIBUNAL FISCAL - SAN ISIDRO	74	08	UNIDAD CENTRAL DE PROCESO - CPU	740899506749	29/07/2020	Bueno	ACTIVO
31783	TRIBUNAL FISCAL - SAN ISIDRO	74	08	COMPUTADORA PERSONAL PORTATIL	740805000688	13/10/2020	Bueno	ACTIVO
31784	TRIBUNAL FISCAL - SAN ISIDRO	74	08	MONITOR LED	740880371660	14/08/2015	Bueno	ACTIVO
31785	TRIBUNAL FISCAL - SAN ISIDRO	74	08	MONITOR LED	740880371694	14/08/2015	Bueno	ACTIVO
31786	TRIBUNAL FISCAL - SAN ISIDRO	74	08	MONITOR LED	740880373204	11/09/2020	Bueno	ACTIVO
31787	TRIBUNAL FISCAL - SAN ISIDRO	74	08	MONITOR PLANO	740881871633	27/03/2013	Bueno	ACTIVO
31788	TRIBUNAL FISCAL - SAN ISIDRO	74	08	TECLADO - KEYBOARD	740895004554	27/03/2013	Bueno	ACTIVO
31789	TRIBUNAL FISCAL - SAN ISIDRO	74	08	TECLADO - KEYBOARD	740895006639	14/08/2015	Bueno	ACTIVO
31790	TRIBUNAL FISCAL - SAN ISIDRO	74	08	TECLADO - KEYBOARD	740895006684	14/08/2015	Bueno	ACTIVO
31791	TRIBUNAL FISCAL - SAN ISIDRO	74	08	TECLADO - KEYBOARD	740895007882	17/09/2020	Bueno	ACTIVO
31792	TRIBUNAL FISCAL - SAN ISIDRO	74	08	UNIDAD CENTRAL DE PROCESO - CPU	740899503897	27/03/2013	Bueno	ACTIVO
31793	TRIBUNAL FISCAL - SAN ISIDRO	74	08	UNIDAD CENTRAL DE PROCESO - CPU	740899505947	14/08/2015	Bueno	ACTIVO
31794	TRIBUNAL FISCAL - SAN ISIDRO	74	08	UNIDAD CENTRAL DE PROCESO - CPU	740899505992	14/08/2015	Bueno	ACTIVO
31795	TRIBUNAL FISCAL - SAN ISIDRO	74	08	UNIDAD CENTRAL DE PROCESO - CPU	740899507180	17/09/2020	Bueno	ACTIVO
31796	TRIBUNAL FISCAL - SAN ISIDRO	74	08	MONITOR LED	740880370581	17/10/2014	Bueno	ACTIVO
31797	TRIBUNAL FISCAL - SAN ISIDRO	74	08	MONITOR LED	740880370764	17/10/2014	Bueno	ACTIVO
31798	TRIBUNAL FISCAL - SAN ISIDRO	74	08	MONITOR LED	740880371206	17/10/2014	Bueno	ACTIVO
31799	TRIBUNAL FISCAL - SAN ISIDRO	74	08	MONITOR LED	740880371236	17/10/2014	Bueno	ACTIVO
31800	TRIBUNAL FISCAL - SAN ISIDRO	74	08	MONITOR PLANO	740881871642	27/03/2013	Bueno	ACTIVO
31801	TRIBUNAL FISCAL - SAN ISIDRO	74	08	TECLADO - KEYBOARD	740895005639	17/10/2014	Bueno	ACTIVO
31802	TRIBUNAL FISCAL - SAN ISIDRO	74	08	UNIDAD CENTRAL DE PROCESO - CPU	740899504850	17/10/2014	Bueno	ACTIVO
31803	TRIBUNAL FISCAL - SAN ISIDRO	74	08	MONITOR LED	740880370756	17/10/2014	Bueno	ACTIVO
31804	TRIBUNAL FISCAL - SAN ISIDRO	74	08	MONITOR PLANO	740881871127	26/11/2010	Regular	ACTIVO
31805	TRIBUNAL FISCAL - SAN ISIDRO	74	08	TECLADO - KEYBOARD	740895003871	31/12/2009	Bueno	ACTIVO

N°	Nombre del Local	Grupo [1]	Clase [2]	Denominación (Del SINABIP)	Código Patrimonial (Númerico)	Fechas de Adquisición	Estado [3]	Condición [4]
31806	TRIBUNAL FISCAL - SAN ISIDRO	74	08	UNIDAD CENTRAL DE PROCESO - CPU	740899503317	31/12/2009	Regular	ACTIVO
31807	TRIBUNAL FISCAL - SAN ISIDRO	74	08	UNIDAD CENTRAL DE PROCESO - CPU	740899503888	27/03/2013	Bueno	ACTIVO
31808	TRIBUNAL FISCAL - SAN ISIDRO	74	08	COMPUTADORA PERSONAL PORTATIL	740805000319	18/03/2015	Bueno	ACTIVO
31809	TRIBUNAL FISCAL - SAN ISIDRO	74	08	IMPRESORA LASER	740841000671	19/06/2014	Bueno	ACTIVO
31810	TRIBUNAL FISCAL - SAN ISIDRO	74	08	MONITOR LED	740880370647	17/10/2014	Bueno	ACTIVO
31811	TRIBUNAL FISCAL - SAN ISIDRO	74	08	MONITOR LED	740880370839	17/10/2014	Bueno	ACTIVO
31812	TRIBUNAL FISCAL - SAN ISIDRO	74	08	TECLADO - KEYBOARD	740895005439	17/10/2014	Bueno	ACTIVO
31813	TRIBUNAL FISCAL - SAN ISIDRO	74	08	TECLADO - KEYBOARD	740895005455	17/10/2014	Bueno	ACTIVO
31814	TRIBUNAL FISCAL - SAN ISIDRO	74	08	UNIDAD CENTRAL DE PROCESO - CPU	740899504747	17/10/2014	Bueno	ACTIVO
31815	TRIBUNAL FISCAL - SAN ISIDRO	74	08	COMPUTADORA PERSONAL PORTATIL	740805000568	13/10/2020	Bueno	ACTIVO
31816	TRIBUNAL FISCAL - SAN ISIDRO	74	08	MONITOR LED	740880370345	26/12/2013	Bueno	ACTIVO
31817	TRIBUNAL FISCAL - SAN ISIDRO	74	08	MONITOR LED	740880370363	26/12/2013	Bueno	ACTIVO
31818	TRIBUNAL FISCAL - SAN ISIDRO	74	08	MONITOR LED	740880370367	26/12/2013	Bueno	ACTIVO
31819	TRIBUNAL FISCAL - SAN ISIDRO	74	08	MONITOR LED	740880370677	17/10/2014	Bueno	ACTIVO
31820	TRIBUNAL FISCAL - SAN ISIDRO	74	08	MONITOR LED	740880370745	17/10/2014	Bueno	ACTIVO
31821	TRIBUNAL FISCAL - SAN ISIDRO	74	08	MONITOR LED	740880370748	17/10/2014	Bueno	ACTIVO
31822	TRIBUNAL FISCAL - SAN ISIDRO	74	08	MONITOR LED	740880370802	17/10/2014	Bueno	ACTIVO
31823	TRIBUNAL FISCAL - SAN ISIDRO	74	08	MONITOR LED	740880370864	17/10/2014	Bueno	ACTIVO
31824	TRIBUNAL FISCAL - SAN ISIDRO	74	08	MONITOR LED	740880371083	17/10/2014	Bueno	ACTIVO
31825	TRIBUNAL FISCAL - SAN ISIDRO	74	08	MONITOR LED	740880371208	17/10/2014	Bueno	ACTIVO
31826	TRIBUNAL FISCAL - SAN ISIDRO	74	08	MONITOR LED	740880371222	17/10/2014	Bueno	ACTIVO
31827	TRIBUNAL FISCAL - SAN ISIDRO	74	08	MONITOR LED	740880371267	17/10/2014	Bueno	ACTIVO
31828	TRIBUNAL FISCAL - SAN ISIDRO	74	08	MONITOR LED	740880371270	17/10/2014	Bueno	ACTIVO
31829	TRIBUNAL FISCAL - SAN ISIDRO	74	08	MONITOR LED	740880371277	17/10/2014	Bueno	ACTIVO
31830	TRIBUNAL FISCAL - SAN ISIDRO	74	08	MONITOR LED	740880371290	17/10/2014	Bueno	ACTIVO
31831	TRIBUNAL FISCAL - SAN ISIDRO	74	08	MONITOR LED	740880371629	14/08/2015	Bueno	ACTIVO
31832	TRIBUNAL FISCAL - SAN ISIDRO	74	08	MONITOR LED	740880371633	14/08/2015	Bueno	ACTIVO
31833	TRIBUNAL FISCAL - SAN ISIDRO	74	08	MONITOR LED	740880371732	14/08/2015	Bueno	ACTIVO
31834	TRIBUNAL FISCAL - SAN ISIDRO	74	08	MONITOR LED	740880371747	14/08/2015	Bueno	ACTIVO
31835	TRIBUNAL FISCAL - SAN ISIDRO	74	08	MONITOR PLANO	740881871649	27/03/2013	Bueno	ACTIVO
31836	TRIBUNAL FISCAL - SAN ISIDRO	74	08	SERVIDOR	740892000036	23/02/2005	Bueno	ACTIVO
31837	TRIBUNAL FISCAL - SAN ISIDRO	74	08	TECLADO - KEYBOARD	740895004426	1/06/2012	Bueno	ACTIVO
31838	TRIBUNAL FISCAL - SAN ISIDRO	74	08	TECLADO - KEYBOARD	740895004518	27/03/2013	Bueno	ACTIVO
31839	TRIBUNAL FISCAL - SAN ISIDRO	74	08	TECLADO - KEYBOARD	740895004729	27/03/2013	Bueno	ACTIVO
31840	TRIBUNAL FISCAL - SAN ISIDRO	74	08	TECLADO - KEYBOARD	740895005216	26/12/2013	Bueno	ACTIVO
31841	TRIBUNAL FISCAL - SAN ISIDRO	74	08	TECLADO - KEYBOARD	740895005464	17/10/2014	Bueno	ACTIVO
31842	TRIBUNAL FISCAL - SAN ISIDRO	74	08	TECLADO - KEYBOARD	740895005473	17/10/2014	Bueno	ACTIVO
31843	TRIBUNAL FISCAL - SAN ISIDRO	74	08	TECLADO - KEYBOARD	740895005483	17/10/2014	Bueno	ACTIVO
31844	TRIBUNAL FISCAL - SAN ISIDRO	74	08	TECLADO - KEYBOARD	740895005493	17/10/2014	Bueno	ACTIVO
31845	TRIBUNAL FISCAL - SAN ISIDRO	74	08	TECLADO - KEYBOARD	740895005504	17/10/2014	Bueno	ACTIVO
31846	TRIBUNAL FISCAL - SAN ISIDRO	74	08	TECLADO - KEYBOARD	740895005514	17/10/2014	Bueno	ACTIVO
31847	TRIBUNAL FISCAL - SAN ISIDRO	74	08	TECLADO - KEYBOARD	740895005518	17/10/2014	Bueno	ACTIVO
31848	TRIBUNAL FISCAL - SAN ISIDRO	74	08	TECLADO - KEYBOARD	740895005536	17/10/2014	Bueno	ACTIVO
31849	TRIBUNAL FISCAL - SAN ISIDRO	74	08	TECLADO - KEYBOARD	740895005537	17/10/2014	Bueno	ACTIVO
31850	TRIBUNAL FISCAL - SAN ISIDRO	74	08	TECLADO - KEYBOARD	740895005539	17/10/2014	Bueno	ACTIVO
31851	TRIBUNAL FISCAL - SAN ISIDRO	74	08	TECLADO - KEYBOARD	740895005540	17/10/2014	Bueno	ACTIVO
31852	TRIBUNAL FISCAL - SAN ISIDRO	74	08	TECLADO - KEYBOARD	740895005543	17/10/2014	Bueno	ACTIVO
31853	TRIBUNAL FISCAL - SAN ISIDRO	74	08	TECLADO - KEYBOARD	740895005550	17/10/2014	Bueno	ACTIVO
31854	TRIBUNAL FISCAL - SAN ISIDRO	74	08	TECLADO - KEYBOARD	740895005556	17/10/2014	Bueno	ACTIVO
31855	TRIBUNAL FISCAL - SAN ISIDRO	74	08	TECLADO - KEYBOARD	740895005565	17/10/2014	Bueno	ACTIVO
31856	TRIBUNAL FISCAL - SAN ISIDRO	74	08	TECLADO - KEYBOARD	740895005578	17/10/2014	Bueno	ACTIVO
31857	TRIBUNAL FISCAL - SAN ISIDRO	74	08	TECLADO - KEYBOARD	740895005648	17/10/2014	Bueno	ACTIVO
31858	TRIBUNAL FISCAL - SAN ISIDRO	74	08	TECLADO - KEYBOARD	740895005658	17/10/2014	Bueno	ACTIVO
31859	TRIBUNAL FISCAL - SAN ISIDRO	74	08	TECLADO - KEYBOARD	740895005660	17/10/2014	Bueno	ACTIVO
31860	TRIBUNAL FISCAL - SAN ISIDRO	74	08	TECLADO - KEYBOARD	740895006078	17/10/2014	Bueno	ACTIVO
31861	TRIBUNAL FISCAL - SAN ISIDRO	74	08	TECLADO - KEYBOARD	740895006582	14/08/2015	Bueno	ACTIVO
31862	TRIBUNAL FISCAL - SAN ISIDRO	74	08	TECLADO - KEYBOARD	740895006641	14/08/2015	Bueno	ACTIVO
31863	TRIBUNAL FISCAL - SAN ISIDRO	74	08	UNIDAD CENTRAL DE PROCESO - CPU	740899503867	27/03/2013	Bueno	ACTIVO
31864	TRIBUNAL FISCAL - SAN ISIDRO	74	08	UNIDAD CENTRAL DE PROCESO - CPU	740899504774	17/10/2014	Bueno	ACTIVO
31865	TRIBUNAL FISCAL - SAN ISIDRO	74	08	UNIDAD CENTRAL DE PROCESO - CPU	740899504812	17/10/2014	Bueno	ACTIVO
31866	TRIBUNAL FISCAL - SAN ISIDRO	74	08	UNIDAD CENTRAL DE PROCESO - CPU	740899504815	17/10/2014	Bueno	ACTIVO
31867	TRIBUNAL FISCAL - SAN ISIDRO	74	08	UNIDAD CENTRAL DE PROCESO - CPU	740899505386	17/10/2014	Bueno	ACTIVO
31868	TRIBUNAL FISCAL - SAN ISIDRO	74	08	MONITOR LED	740880372460	25/02/2020	Bueno	ACTIVO
31869	TRIBUNAL FISCAL - SAN ISIDRO	74	08	MONITOR LED	740880372772	25/02/2020	Bueno	ACTIVO
31870	TRIBUNAL FISCAL - SAN ISIDRO	74	08	TECLADO - KEYBOARD	740895007541	29/07/2020	Bueno	ACTIVO
31871	TRIBUNAL FISCAL - SAN ISIDRO	74	08	TECLADO - KEYBOARD	740895008444	17/09/2020	Bueno	ACTIVO
31872	TRIBUNAL FISCAL - SAN ISIDRO	74	08	UNIDAD CENTRAL DE PROCESO - CPU	740899506834	29/07/2020	Bueno	ACTIVO
31873	TRIBUNAL FISCAL - SAN ISIDRO	74	08	UNIDAD CENTRAL DE PROCESO - CPU	740899506839	29/07/2020	Bueno	ACTIVO
31874	TRIBUNAL FISCAL - SAN ISIDRO	74	08	IMPRESORA LASER	740841000583	4/12/2013	Bueno	ACTIVO
31875	TRIBUNAL FISCAL - SAN ISIDRO	74	08	MONITOR LED	740880370661	17/10/2014	Bueno	ACTIVO
31876	TRIBUNAL FISCAL - SAN ISIDRO	74	08	MONITOR LED	740880370812	17/10/2014	Bueno	ACTIVO
31877	TRIBUNAL FISCAL - SAN ISIDRO	74	08	MONITOR LED	740880370838	17/10/2014	Bueno	ACTIVO
31878	TRIBUNAL FISCAL - SAN ISIDRO	74	08	MONITOR LED	740880371262	17/10/2014	Bueno	ACTIVO
31879	TRIBUNAL FISCAL - SAN ISIDRO	74	08	MONITOR LED	740880372049	6/08/2019	Bueno	ACTIVO
31880	TRIBUNAL FISCAL - SAN ISIDRO	74	08	MONITOR LED	740880372787	25/02/2020	Bueno	ACTIVO
31881	TRIBUNAL FISCAL - SAN ISIDRO	74	08	MONITOR LED	740880373128	11/09/2020	Bueno	ACTIVO
31882	TRIBUNAL FISCAL - SAN ISIDRO	74	08	MONITOR LED	740880373201	11/09/2020	Bueno	ACTIVO
31883	TRIBUNAL FISCAL - SAN ISIDRO	74	08	MONITOR LED	740880373216	11/09/2020	Bueno	ACTIVO
31884	TRIBUNAL FISCAL - SAN ISIDRO	74	08	MONITOR LED	740880373480	11/09/2020	Bueno	ACTIVO
31885	TRIBUNAL FISCAL - SAN ISIDRO	74	08	TECLADO - KEYBOARD	740895005448	17/10/2014	Bueno	ACTIVO
31886	TRIBUNAL FISCAL - SAN ISIDRO	74	08	TECLADO - KEYBOARD	740895005485	17/10/2014	Bueno	ACTIVO
31887	TRIBUNAL FISCAL - SAN ISIDRO	74	08	TECLADO - KEYBOARD	740895005548	17/10/2014	Bueno	ACTIVO
31888	TRIBUNAL FISCAL - SAN ISIDRO	74	08	TECLADO - KEYBOARD	740895005631	17/10/2014	Bueno	ACTIVO
31889	TRIBUNAL FISCAL - SAN ISIDRO	74	08	TECLADO - KEYBOARD	740895007059	16/07/2019	Bueno	ACTIVO
31890	TRIBUNAL FISCAL - SAN ISIDRO	74	08	TECLADO - KEYBOARD	740895007358	29/07/2020	Bueno	ACTIVO
31891	TRIBUNAL FISCAL - SAN ISIDRO	74	08	TECLADO - KEYBOARD	740895007877	17/09/2020	Bueno	ACTIVO
31892	TRIBUNAL FISCAL - SAN ISIDRO	74	08	TECLADO - KEYBOARD	740895007911	17/09/2020	Bueno	ACTIVO
31893	TRIBUNAL FISCAL - SAN ISIDRO	74	08	TECLADO - KEYBOARD	740895007916	17/09/2020	Bueno	ACTIVO
31894	TRIBUNAL FISCAL - SAN ISIDRO	74	08	TECLADO - KEYBOARD	740895008407	17/09/2020	Bueno	ACTIVO
31895	TRIBUNAL FISCAL - SAN ISIDRO	74	08	UNIDAD CENTRAL DE PROCESO - CPU	740899504756	17/10/2014	Bueno	ACTIVO
31896	TRIBUNAL FISCAL - SAN ISIDRO	74	08	UNIDAD CENTRAL DE PROCESO - CPU	740899504856	17/10/2014	Bueno	ACTIVO

N°	Nombre del Local	Grupo [1]	Clase [2]	Denominación (Del SINABIP)	Código Patrimonial (Númerico)	Fechas de Adquisición	Estado [3]	Condición [4]
31897	TRIBUNAL FISCAL - SAN ISIDRO	74	08	UNIDAD CENTRAL DE PROCESO - CPU	740899504939	17/10/2014	Bueno	ACTIVO
31898	TRIBUNAL FISCAL - SAN ISIDRO	74	08	UNIDAD CENTRAL DE PROCESO - CPU	740899506354	16/07/2019	Bueno	ACTIVO
31899	TRIBUNAL FISCAL - SAN ISIDRO	74	08	UNIDAD CENTRAL DE PROCESO - CPU	740899506656	29/07/2020	Bueno	ACTIVO
31900	TRIBUNAL FISCAL - SAN ISIDRO	74	08	UNIDAD CENTRAL DE PROCESO - CPU	740899507175	17/09/2020	Bueno	ACTIVO
31901	TRIBUNAL FISCAL - SAN ISIDRO	74	08	UNIDAD CENTRAL DE PROCESO - CPU	740899507209	17/09/2020	Bueno	ACTIVO
31902	TRIBUNAL FISCAL - SAN ISIDRO	74	08	UNIDAD CENTRAL DE PROCESO - CPU	740899507214	17/09/2020	Bueno	ACTIVO
31903	TRIBUNAL FISCAL - SAN ISIDRO	74	08	UNIDAD CENTRAL DE PROCESO - CPU	740899507705	17/09/2020	Bueno	ACTIVO
31904	TRIBUNAL FISCAL - SAN ISIDRO	74	08	LECTORA DE CODIGO DE BARRAS	740863500010	28/06/2006	Bueno	ACTIVO
31905	TRIBUNAL FISCAL - SAN ISIDRO	74	08	MONITOR LED	740880370604	17/10/2014	Bueno	ACTIVO
31906	TRIBUNAL FISCAL - SAN ISIDRO	74	08	MONITOR LED	740880370747	17/10/2014	Bueno	ACTIVO
31907	TRIBUNAL FISCAL - SAN ISIDRO	74	08	MONITOR LED	740880371261	17/10/2014	Bueno	ACTIVO
31908	TRIBUNAL FISCAL - SAN ISIDRO	74	08	MONITOR LED	740880371646	14/08/2015	Bueno	ACTIVO
31909	TRIBUNAL FISCAL - SAN ISIDRO	74	08	MONITOR LED	740880371733	14/08/2015	Bueno	ACTIVO
31910	TRIBUNAL FISCAL - SAN ISIDRO	74	08	MONITOR LED	740880372721	25/02/2020	Bueno	ACTIVO
31911	TRIBUNAL FISCAL - SAN ISIDRO	74	08	MONITOR LED	740880373206	11/09/2020	Bueno	ACTIVO
31912	TRIBUNAL FISCAL - SAN ISIDRO	74	08	MONITOR PLANO	740881871444	27/03/2013	Bueno	ACTIVO
31913	TRIBUNAL FISCAL - SAN ISIDRO	74	08	TECLADO - KEYBOARD	740895005444	17/10/2014	Bueno	ACTIVO
31914	TRIBUNAL FISCAL - SAN ISIDRO	74	08	TECLADO - KEYBOARD	740895005576	17/10/2014	Bueno	ACTIVO
31915	TRIBUNAL FISCAL - SAN ISIDRO	74	08	TECLADO - KEYBOARD	740895006637	14/08/2015	Bueno	ACTIVO
31916	TRIBUNAL FISCAL - SAN ISIDRO	74	08	TECLADO - KEYBOARD	740895006649	14/08/2015	Bueno	ACTIVO
31917	TRIBUNAL FISCAL - SAN ISIDRO	74	08	TECLADO - KEYBOARD	740895006651	14/08/2015	Bueno	ACTIVO
31918	TRIBUNAL FISCAL - SAN ISIDRO	74	08	TECLADO - KEYBOARD	740895006671	14/08/2015	Bueno	ACTIVO
31919	TRIBUNAL FISCAL - SAN ISIDRO	74	08	TECLADO - KEYBOARD	740895007482	29/07/2020	Bueno	ACTIVO
31920	TRIBUNAL FISCAL - SAN ISIDRO	74	08	TECLADO - KEYBOARD	740895007872	17/09/2020	Bueno	ACTIVO
31921	TRIBUNAL FISCAL - SAN ISIDRO	74	08	UNIDAD CENTRAL DE PROCESO - CPU	740899504752	17/10/2014	Bueno	ACTIVO
31922	TRIBUNAL FISCAL - SAN ISIDRO	74	08	UNIDAD CENTRAL DE PROCESO - CPU	740899504793	17/10/2014	Bueno	ACTIVO
31923	TRIBUNAL FISCAL - SAN ISIDRO	74	08	UNIDAD CENTRAL DE PROCESO - CPU	740899504851	17/10/2014	Bueno	ACTIVO
31924	TRIBUNAL FISCAL - SAN ISIDRO	74	08	UNIDAD CENTRAL DE PROCESO - CPU	740899505945	14/08/2015	Bueno	ACTIVO
31925	TRIBUNAL FISCAL - SAN ISIDRO	74	08	UNIDAD CENTRAL DE PROCESO - CPU	740899505959	14/08/2015	Bueno	ACTIVO
31926	TRIBUNAL FISCAL - SAN ISIDRO	74	08	UNIDAD CENTRAL DE PROCESO - CPU	740899505963	14/08/2015	Bueno	ACTIVO
31927	TRIBUNAL FISCAL - SAN ISIDRO	74	08	UNIDAD CENTRAL DE PROCESO - CPU	740899506780	29/07/2020	Bueno	ACTIVO
31928	TRIBUNAL FISCAL - SAN ISIDRO	74	08	UNIDAD CENTRAL DE PROCESO - CPU	740899507170	17/09/2020	Bueno	ACTIVO
31929	TRIBUNAL FISCAL - SAN ISIDRO	74	08	MONITOR LED	740880370650	17/10/2014	Bueno	ACTIVO
31930	TRIBUNAL FISCAL - SAN ISIDRO	74	08	MONITOR LED	740880370739	17/10/2014	Bueno	ACTIVO
31931	TRIBUNAL FISCAL - SAN ISIDRO	74	08	MONITOR LED	740880370755	17/10/2014	Bueno	ACTIVO
31932	TRIBUNAL FISCAL - SAN ISIDRO	74	08	MONITOR LED	740880372033	6/08/2019	Bueno	ACTIVO
31933	TRIBUNAL FISCAL - SAN ISIDRO	74	08	MONITOR LED	740880373352	11/09/2020	Bueno	ACTIVO
31934	TRIBUNAL FISCAL - SAN ISIDRO	74	08	TECLADO - KEYBOARD	740895004555	27/03/2013	Bueno	ACTIVO
31935	TRIBUNAL FISCAL - SAN ISIDRO	74	08	TECLADO - KEYBOARD	740895005474	17/10/2014	Bueno	ACTIVO
31936	TRIBUNAL FISCAL - SAN ISIDRO	74	08	TECLADO - KEYBOARD	740895005487	17/10/2014	Bueno	ACTIVO
31937	TRIBUNAL FISCAL - SAN ISIDRO	74	08	TECLADO - KEYBOARD	740895007099	16/07/2019	Bueno	ACTIVO
31938	TRIBUNAL FISCAL - SAN ISIDRO	74	08	TECLADO - KEYBOARD	740895008097	17/09/2020	Bueno	ACTIVO
31939	TRIBUNAL FISCAL - SAN ISIDRO	74	08	UNIDAD CENTRAL DE PROCESO - CPU	740899504550	26/12/2013	Bueno	ACTIVO
31940	TRIBUNAL FISCAL - SAN ISIDRO	74	08	UNIDAD CENTRAL DE PROCESO - CPU	740899504795	17/10/2014	Bueno	ACTIVO
31941	TRIBUNAL FISCAL - SAN ISIDRO	74	08	UNIDAD CENTRAL DE PROCESO - CPU	740899504966	17/10/2014	Bueno	ACTIVO
31942	TRIBUNAL FISCAL - SAN ISIDRO	74	08	UNIDAD CENTRAL DE PROCESO - CPU	740899506394	16/07/2019	Bueno	ACTIVO
31943	TRIBUNAL FISCAL - SAN ISIDRO	74	08	UNIDAD CENTRAL DE PROCESO - CPU	740899507395	17/09/2020	Bueno	ACTIVO
31944	TRIBUNAL FISCAL - SAN ISIDRO	74	08	MONITOR LED	740880372887	11/09/2020	Bueno	ACTIVO
31945	TRIBUNAL FISCAL - SAN ISIDRO	74	08	MONITOR LED	740880373236	11/09/2020	Bueno	ACTIVO
31946	TRIBUNAL FISCAL - SAN ISIDRO	74	08	TECLADO - KEYBOARD	740895008353	17/09/2020	Bueno	ACTIVO
31947	TRIBUNAL FISCAL - SAN ISIDRO	74	08	TECLADO - KEYBOARD	740895008461	17/09/2020	Bueno	ACTIVO
31948	TRIBUNAL FISCAL - SAN ISIDRO	74	08	UNIDAD CENTRAL DE PROCESO - CPU	740899507651	17/09/2020	Bueno	ACTIVO
31949	TRIBUNAL FISCAL - SAN ISIDRO	74	08	UNIDAD CENTRAL DE PROCESO - CPU	740899507759	17/09/2020	Bueno	ACTIVO
31950	TRIBUNAL FISCAL - SAN ISIDRO	74	22	DETECTOR DE METALES TIPO ARCO	742219230014	22/11/2012	Bueno	ACTIVO
31951	TRIBUNAL FISCAL - SAN ISIDRO	74	22	RELOJ MARCADOR FECHADOR ELECTRONICO	742294150055	12/10/2016	Bueno	ACTIVO
31952	TRIBUNAL FISCAL - SAN ISIDRO	74	22	SURTIDOR DE AGUA ELECTRICO - DISPENSADOR ELECTRICO	742299890184	19/12/2013	Bueno	ACTIVO
31953	TRIBUNAL FISCAL - SAN ISIDRO	74	22	DESTRUCTORA DE DOCUMENTOS	742216550105	2/04/2014	Bueno	ACTIVO
31954	TRIBUNAL FISCAL - SAN ISIDRO	74	22	SURTIDOR DE AGUA ELECTRICO - DISPENSADOR ELECTRICO	742299890100	26/05/2010	Bueno	ACTIVO
31955	TRIBUNAL FISCAL - SAN ISIDRO	74	22	DESTRUCTORA DE DOCUMENTOS	742216550103	2/04/2014	Bueno	ACTIVO
31956	TRIBUNAL FISCAL - SAN ISIDRO	74	22	DESTRUCTORA DE DOCUMENTOS	742216550104	2/04/2014	Bueno	ACTIVO
31957	TRIBUNAL FISCAL - SAN ISIDRO	74	22	GUILLOTINA	742229930081	19/12/2012	Bueno	ACTIVO
31958	TRIBUNAL FISCAL - SAN ISIDRO	74	22	GUILLOTINA	742229930099	30/05/2019	Bueno	ACTIVO
31959	TRIBUNAL FISCAL - SAN ISIDRO	74	22	MAQUINA ESPIRALADORA	742245990015	19/12/2012	Bueno	ACTIVO
31960	TRIBUNAL FISCAL - SAN ISIDRO	74	22	SURTIDOR DE AGUA ELECTRICO - DISPENSADOR ELECTRICO	742299890188	19/12/2013	Bueno	ACTIVO
31961	TRIBUNAL FISCAL - SAN ISIDRO	74	22	SURTIDOR DE AGUA ELECTRICO - DISPENSADOR ELECTRICO	742299890190	19/12/2013	Bueno	ACTIVO
31962	TRIBUNAL FISCAL - SAN ISIDRO	74	22	SURTIDOR DE AGUA ELECTRICO - DISPENSADOR ELECTRICO	742299890195	19/12/2013	Bueno	ACTIVO
31963	TRIBUNAL FISCAL - SAN ISIDRO	74	22	SURTIDOR DE AGUA ELECTRICO - DISPENSADOR ELECTRICO	742299890189	19/12/2013	Bueno	ACTIVO
31964	TRIBUNAL FISCAL - SAN ISIDRO	74	22	DESTRUCTORA DE DOCUMENTOS	742216550113	2/04/2014	Bueno	ACTIVO
31965	TRIBUNAL FISCAL - SAN ISIDRO	74	22	DESTRUCTORA DE DOCUMENTOS	742216550068	19/12/2012	Bueno	ACTIVO
31966	TRIBUNAL FISCAL - SAN ISIDRO	74	22	SURTIDOR DE AGUA ELECTRICO - DISPENSADOR ELECTRICO	742299890187	19/12/2013	Bueno	ACTIVO
31967	TRIBUNAL FISCAL - SAN ISIDRO	74	22	SURTIDOR DE AGUA ELECTRICO - DISPENSADOR ELECTRICO	742299890181	19/12/2013	Bueno	ACTIVO
31968	TRIBUNAL FISCAL - SAN ISIDRO	74	64	BANCA DE ASIENTOS MULTIPLES	746411180020	13/05/2011	Bueno	ACTIVO
31969	TRIBUNAL FISCAL - SAN ISIDRO	74	64	CASILLERO DE MELAMINA	746428640008	14/09/2012	Bueno	ACTIVO
31970	TRIBUNAL FISCAL - SAN ISIDRO	74	64	ESCRITORIO DE MELAMINA	746437450320	23/11/2010	Bueno	ACTIVO
31971	TRIBUNAL FISCAL - SAN ISIDRO	74	64	ESTANTE DE MELAMINA	746441520225	25/11/2010	Regular	ACTIVO
31972	TRIBUNAL FISCAL - SAN ISIDRO	74	64	ARMARIO DE MELAMINA	746406260291	3/02/2016	Bueno	ACTIVO
31973	TRIBUNAL FISCAL - SAN ISIDRO	74	64	CREDENZA DE MELAMINA	746432710028	27/07/2010	Bueno	ACTIVO
31974	TRIBUNAL FISCAL - SAN ISIDRO	74	64	ESCRITORIO DE MELAMINA	746437450167	24/12/2009	Bueno	ACTIVO
31975	TRIBUNAL FISCAL - SAN ISIDRO	74	64	ESCRITORIO DE MELAMINA	746437450206	23/06/2010	Regular	ACTIVO
31976	TRIBUNAL FISCAL - SAN ISIDRO	74	64	ESCRITORIO DE MELAMINA	746437450207	23/06/2010	Regular	ACTIVO
31977	TRIBUNAL FISCAL - SAN ISIDRO	74	64	ESCRITORIO DE MELAMINA	746437450208	23/06/2010	Regular	ACTIVO
31978	TRIBUNAL FISCAL - SAN ISIDRO	74	64	ESCRITORIO DE MELAMINA	746437450209	23/06/2010	Regular	ACTIVO
31979	TRIBUNAL FISCAL - SAN ISIDRO	74	64	ESCRITORIO DE MELAMINA	746437450221	12/07/2010	Bueno	ACTIVO
31980	TRIBUNAL FISCAL - SAN ISIDRO	74	64	ESTANTE DE MELAMINA	746441520167	23/11/2010	Regular	ACTIVO
31981	TRIBUNAL FISCAL - SAN ISIDRO	74	64	ESTANTE DE MELAMINA	746441520168	23/11/2010	Regular	ACTIVO
31982	TRIBUNAL FISCAL - SAN ISIDRO	74	64	ESTANTE DE MELAMINA	746441520169	23/11/2010	Regular	ACTIVO
31983	TRIBUNAL FISCAL - SAN ISIDRO	74	64	ESTANTE DE MELAMINA	746441520220	25/11/2010	Regular	ACTIVO
31984	TRIBUNAL FISCAL - SAN ISIDRO	74	64	ESTANTE DE MELAMINA	746441520221	25/11/2010	Regular	ACTIVO
31985	TRIBUNAL FISCAL - SAN ISIDRO	74	64	ESTANTE DE MELAMINA	746441520235	25/11/2010	Regular	ACTIVO
31986	TRIBUNAL FISCAL - SAN ISIDRO	74	64	ESTANTE DE MELAMINA	746441520731	9/06/2014	Bueno	ACTIVO
31987	TRIBUNAL FISCAL - SAN ISIDRO	74	64	GABINETE DE MELAMINA	746444820259	5/07/2013	Bueno	ACTIVO

N°	Nombre del Local	Grupo [1]	Clase [2]	Denominación (Del SINABIP)	Código Patrimonial (Númerico)	Fechas de Adquisición	Estado [3]	Condición [4]
31988	TRIBUNAL FISCAL - SAN ISIDRO	74	64	GABINETE DE MELAMINA	746444820604	9/06/2014	Bueno	ACTIVO
31989	TRIBUNAL FISCAL - SAN ISIDRO	74	64	GABINETE DE MELAMINA	746444820606	9/06/2014	Bueno	ACTIVO
31990	TRIBUNAL FISCAL - SAN ISIDRO	74	64	GABINETE DE MELAMINA	746444820612	9/06/2014	Bueno	ACTIVO
31991	TRIBUNAL FISCAL - SAN ISIDRO	74	64	GABINETE DE MELAMINA	746444820650	9/06/2014	Bueno	ACTIVO
31992	TRIBUNAL FISCAL - SAN ISIDRO	74	64	MESA DE MADERA	746449320262	15/03/2004	Bueno	ACTIVO
31993	TRIBUNAL FISCAL - SAN ISIDRO	74	64	MESA DE MADERA	746449320265	15/03/2004	Bueno	ACTIVO
31994	TRIBUNAL FISCAL - SAN ISIDRO	74	64	SILLA FIJA DE MADERA	746481190142	1/01/1985	Bueno	ACTIVO
31995	TRIBUNAL FISCAL - SAN ISIDRO	74	64	SILLA FIJA DE METAL	746481870975	17/05/2011	Bueno	ACTIVO
31996	TRIBUNAL FISCAL - SAN ISIDRO	74	64	SILLA FIJA DE METAL	746481871465	17/07/2012	Bueno	ACTIVO
31997	TRIBUNAL FISCAL - SAN ISIDRO	74	64	SILLON GIRATORIO DE METAL	746489333214	22/06/2013	Bueno	ACTIVO
31998	TRIBUNAL FISCAL - SAN ISIDRO	74	64	SILLON GIRATORIO DE METAL	746489333229	22/06/2013	Bueno	ACTIVO
31999	TRIBUNAL FISCAL - SAN ISIDRO	74	64	SOFA DE MADERA	746490010200	15/03/2004	Regular	ACTIVO
32000	TRIBUNAL FISCAL - SAN ISIDRO	74	64	ESCRITORIO DE MELAMINA	746437450213	29/03/2010	Regular	ACTIVO
32001	TRIBUNAL FISCAL - SAN ISIDRO	74	64	ESCRITORIO DE MELAMINA	746437450834	11/03/2013	Bueno	ACTIVO
32002	TRIBUNAL FISCAL - SAN ISIDRO	74	64	ESCRITORIO DE MELAMINA	746437450837	11/03/2013	Bueno	ACTIVO
32003	TRIBUNAL FISCAL - SAN ISIDRO	74	64	ESCRITORIO DE MELAMINA	746437450838	11/03/2013	Bueno	ACTIVO
32004	TRIBUNAL FISCAL - SAN ISIDRO	74	64	ESCRITORIO DE MELAMINA	746437450839	11/03/2013	Bueno	ACTIVO
32005	TRIBUNAL FISCAL - SAN ISIDRO	74	64	ESTANTE DE MELAMINA	746441520170	25/11/2010	Regular	ACTIVO
32006	TRIBUNAL FISCAL - SAN ISIDRO	74	64	ESTANTE DE MELAMINA	746441520171	25/11/2010	Regular	ACTIVO
32007	TRIBUNAL FISCAL - SAN ISIDRO	74	64	ESTANTE DE MELAMINA	746441520172	25/11/2010	Regular	ACTIVO
32008	TRIBUNAL FISCAL - SAN ISIDRO	74	64	ESTANTE DE MELAMINA	746441520200	23/11/2010	Regular	ACTIVO
32009	TRIBUNAL FISCAL - SAN ISIDRO	74	64	ESTANTE DE MELAMINA	746441520217	25/11/2010	Regular	ACTIVO
32010	TRIBUNAL FISCAL - SAN ISIDRO	74	64	ESTANTE DE MELAMINA	746441520218	25/11/2010	Regular	ACTIVO
32011	TRIBUNAL FISCAL - SAN ISIDRO	74	64	ESTANTE DE MELAMINA	746441520219	25/11/2010	Regular	ACTIVO
32012	TRIBUNAL FISCAL - SAN ISIDRO	74	64	ESTANTE DE MELAMINA	746441520740	9/06/2014	Bueno	ACTIVO
32013	TRIBUNAL FISCAL - SAN ISIDRO	74	64	GABINETE DE MELAMINA	746444820012	30/11/2009	Regular	ACTIVO
32014	TRIBUNAL FISCAL - SAN ISIDRO	74	64	GABINETE DE MELAMINA	746444820056	23/11/2010	Regular	ACTIVO
32015	TRIBUNAL FISCAL - SAN ISIDRO	74	64	MESA DE MELAMINA	746450560234	5/07/2011	Regular	ACTIVO
32016	TRIBUNAL FISCAL - SAN ISIDRO	74	64	MODULO DE MELAMINA PARA COMPUTADORA	746461240020	28/12/1999	Regular	ACTIVO
32017	TRIBUNAL FISCAL - SAN ISIDRO	74	64	SILLA FIJA DE METAL	746481870860	30/11/2009	Regular	ACTIVO
32018	TRIBUNAL FISCAL - SAN ISIDRO	74	64	SILLA GIRATORIA DE METAL	746483901125	8/02/2010	Regular	ACTIVO
32019	TRIBUNAL FISCAL - SAN ISIDRO	74	64	SILLA GIRATORIA DE METAL	746483901134	24/05/2010	Regular	ACTIVO
32020	TRIBUNAL FISCAL - SAN ISIDRO	74	64	SILLA GIRATORIA DE METAL	746483901140	24/05/2010	Bueno	ACTIVO
32021	TRIBUNAL FISCAL - SAN ISIDRO	74	64	SILLA GIRATORIA DE METAL	746483901194	3/04/2009	Bueno	ACTIVO
32022	TRIBUNAL FISCAL - SAN ISIDRO	74	64	SILLON GIRATORIO DE METAL	746489330783	30/12/1998	Regular	ACTIVO
32023	TRIBUNAL FISCAL - SAN ISIDRO	74	64	SILLON GIRATORIO DE METAL	746489332617	22/08/2012	Bueno	ACTIVO
32024	TRIBUNAL FISCAL - SAN ISIDRO	74	64	ESCRITORIO DE MELAMINA	746437450174	24/12/2009	Bueno	ACTIVO
32025	TRIBUNAL FISCAL - SAN ISIDRO	74	64	ESCRITORIO DE MELAMINA	746437450215	29/03/2010	Regular	ACTIVO
32026	TRIBUNAL FISCAL - SAN ISIDRO	74	64	ESCRITORIO DE MELAMINA	746437450226	12/07/2010	Regular	ACTIVO
32027	TRIBUNAL FISCAL - SAN ISIDRO	74	64	ESCRITORIO DE MELAMINA	746437450234	12/07/2010	Regular	ACTIVO
32028	TRIBUNAL FISCAL - SAN ISIDRO	74	64	ESTANTE DE MELAMINA	746441520162	27/07/2010	Bueno	ACTIVO
32029	TRIBUNAL FISCAL - SAN ISIDRO	74	64	ESTANTE DE MELAMINA	746441520187	25/11/2010	Regular	ACTIVO
32030	TRIBUNAL FISCAL - SAN ISIDRO	74	64	ESTANTE DE MELAMINA	746441520216	25/11/2010	Regular	ACTIVO
32031	TRIBUNAL FISCAL - SAN ISIDRO	74	64	GABINETE DE MELAMINA	746444820013	30/11/2009	Regular	ACTIVO
32032	TRIBUNAL FISCAL - SAN ISIDRO	74	64	GABINETE DE MELAMINA	746444820014	30/11/2009	Regular	ACTIVO
32033	TRIBUNAL FISCAL - SAN ISIDRO	74	64	GABINETE DE MELAMINA	746444820055	23/11/2010	Regular	ACTIVO
32034	TRIBUNAL FISCAL - SAN ISIDRO	74	64	MESITA DE MADERA PARA TELEFONO	746456100174	9/01/1992	Regular	ACTIVO
32035	TRIBUNAL FISCAL - SAN ISIDRO	74	64	SILLON GIRATORIO DE METAL	746489333166	22/06/2013	Bueno	ACTIVO
32036	TRIBUNAL FISCAL - SAN ISIDRO	74	64	SILLON GIRATORIO DE METAL	746489333180	22/06/2013	Bueno	ACTIVO
32037	TRIBUNAL FISCAL - SAN ISIDRO	74	64	SILLON GIRATORIO DE METAL	746489333669	6/11/2017	Bueno	ACTIVO
32038	TRIBUNAL FISCAL - SAN ISIDRO	74	64	ESCRITORIO DE MELAMINA	746437450199	23/06/2010	Regular	ACTIVO
32039	TRIBUNAL FISCAL - SAN ISIDRO	74	64	ESCRITORIO DE MELAMINA	746437450200	23/06/2010	Regular	ACTIVO
32040	TRIBUNAL FISCAL - SAN ISIDRO	74	64	ESCRITORIO DE MELAMINA	746437450201	23/06/2010	Regular	ACTIVO
32041	TRIBUNAL FISCAL - SAN ISIDRO	74	64	ESCRITORIO DE MELAMINA	746437450202	23/06/2010	Regular	ACTIVO
32042	TRIBUNAL FISCAL - SAN ISIDRO	74	64	ESCRITORIO DE MELAMINA	746437450203	23/06/2010	Regular	ACTIVO
32043	TRIBUNAL FISCAL - SAN ISIDRO	74	64	ESCRITORIO DE MELAMINA	746437450204	23/06/2010	Regular	ACTIVO
32044	TRIBUNAL FISCAL - SAN ISIDRO	74	64	ESCRITORIO DE MELAMINA	746437450205	23/06/2010	Regular	ACTIVO
32045	TRIBUNAL FISCAL - SAN ISIDRO	74	64	ESCRITORIO DE MELAMINA	746437450317	23/11/2010	Regular	ACTIVO
32046	TRIBUNAL FISCAL - SAN ISIDRO	74	64	ESCRITORIO DE MELAMINA	746437450730	18/07/2012	Bueno	ACTIVO
32047	TRIBUNAL FISCAL - SAN ISIDRO	74	64	ESTANTE DE MELAMINA	746441520175	25/11/2010	Regular	ACTIVO
32048	TRIBUNAL FISCAL - SAN ISIDRO	74	64	ESTANTE DE MELAMINA	746441520202	23/11/2010	Regular	ACTIVO
32049	TRIBUNAL FISCAL - SAN ISIDRO	74	64	ESTANTE DE MELAMINA	746441520237	25/11/2010	Regular	ACTIVO
32050	TRIBUNAL FISCAL - SAN ISIDRO	74	64	ESTANTE DE MELAMINA	746441520238	25/11/2010	Regular	ACTIVO
32051	TRIBUNAL FISCAL - SAN ISIDRO	74	64	ESTANTE DE MELAMINA	746441520239	25/11/2010	Regular	ACTIVO
32052	TRIBUNAL FISCAL - SAN ISIDRO	74	64	GABINETE DE MELAMINA	746444820009	30/11/2009	Regular	ACTIVO
32053	TRIBUNAL FISCAL - SAN ISIDRO	74	64	GABINETE DE MELAMINA	746444820062	25/11/2010	Regular	ACTIVO
32054	TRIBUNAL FISCAL - SAN ISIDRO	74	64	GABINETE DE MELAMINA	746444820063	25/11/2010	Regular	ACTIVO
32055	TRIBUNAL FISCAL - SAN ISIDRO	74	64	GABINETE DE MELAMINA	746444820065	25/11/2010	Regular	ACTIVO
32056	TRIBUNAL FISCAL - SAN ISIDRO	74	64	GABINETE DE MELAMINA	746444820066	25/11/2010	Regular	ACTIVO
32057	TRIBUNAL FISCAL - SAN ISIDRO	74	64	GABINETE DE MELAMINA	746444820067	25/11/2010	Regular	ACTIVO
32058	TRIBUNAL FISCAL - SAN ISIDRO	74	64	SILLA GIRATORIA DE METAL	746483901139	24/05/2010	Bueno	ACTIVO
32059	TRIBUNAL FISCAL - SAN ISIDRO	74	64	SILLA GIRATORIA DE METAL	746483901143	24/05/2010	Bueno	ACTIVO
32060	TRIBUNAL FISCAL - SAN ISIDRO	74	64	SILLON FIJO DE MADERA	746487290617	30/05/2000	Bueno	ACTIVO
32061	TRIBUNAL FISCAL - SAN ISIDRO	74	64	SILLON GIRATORIO DE METAL	746489331885	1/07/2011	Bueno	ACTIVO
32062	TRIBUNAL FISCAL - SAN ISIDRO	74	64	SILLON GIRATORIO DE METAL	746489333150	22/06/2013	Bueno	ACTIVO
32063	TRIBUNAL FISCAL - SAN ISIDRO	74	64	ARMARIO DE MELAMINA	746406260313	27/05/2016	Bueno	ACTIVO
32064	TRIBUNAL FISCAL - SAN ISIDRO	74	64	ARMARIO DE MELAMINA	746406260314	27/05/2016	Bueno	ACTIVO
32065	TRIBUNAL FISCAL - SAN ISIDRO	74	64	CARRO DE METAL TRANSPORTADOR	746427620064	21/02/2022	Bueno	ACTIVO
32066	TRIBUNAL FISCAL - SAN ISIDRO	74	64	MESA DE METAL Y MELAMINA	746451860053	15/03/2004	Bueno	ACTIVO
32067	TRIBUNAL FISCAL - SAN ISIDRO	74	64	MESA DE METAL Y MELAMINA	746451860065	15/03/2004	Bueno	ACTIVO
32068	TRIBUNAL FISCAL - SAN ISIDRO	74	64	SILLA FIJA DE METAL	746481870954	17/05/2011	Bueno	ACTIVO
32069	TRIBUNAL FISCAL - SAN ISIDRO	74	64	SILLA FIJA DE METAL	746481870957	17/05/2011	Bueno	ACTIVO
32070	TRIBUNAL FISCAL - SAN ISIDRO	74	64	SILLA FIJA DE METAL	746481870962	17/05/2011	Bueno	ACTIVO
32071	TRIBUNAL FISCAL - SAN ISIDRO	74	64	SILLA FIJA DE METAL	746481870965	17/05/2011	Bueno	ACTIVO
32072	TRIBUNAL FISCAL - SAN ISIDRO	74	64	ARMARIO DE MELAMINA	746406260096	30/11/2009	Bueno	ACTIVO
32073	TRIBUNAL FISCAL - SAN ISIDRO	74	64	ARMARIO DE MELAMINA	746406260235	9/06/2014	Bueno	ACTIVO
32074	TRIBUNAL FISCAL - SAN ISIDRO	74	64	ARMARIO DE MELAMINA	746406260249	9/06/2014	Bueno	ACTIVO
32075	TRIBUNAL FISCAL - SAN ISIDRO	74	64	ARMARIO DE MELAMINA	746406260315	27/05/2016	Bueno	ACTIVO
32076	TRIBUNAL FISCAL - SAN ISIDRO	74	64	ARMARIO DE MELAMINA	746406260316	27/05/2016	Bueno	ACTIVO
32077	TRIBUNAL FISCAL - SAN ISIDRO	74	64	GABINETE DE METAL	746444910119	15/02/2016	Bueno	ACTIVO
32078	TRIBUNAL FISCAL - SAN ISIDRO	74	64	ARMARIO DE MELAMINA	746406260250	9/06/2014	Bueno	ACTIVO

N°	Nombre del Local	Grupo [1]	Clase [2]	Denominación (Del SINABIP)	Código Patrimonial (Númerico)	Fechas de Adquisición	Estado [3]	Condición [4]
32079	TRIBUNAL FISCAL - SAN ISIDRO	74	64	SILLA FIJA DE METAL	746481870779	23/07/2007	Malo	ACTIVO
32080	TRIBUNAL FISCAL - SAN ISIDRO	74	64	ESCRITORIO DE MELAMINA	746437450210	23/06/2010	Bueno	ACTIVO
32081	TRIBUNAL FISCAL - SAN ISIDRO	74	64	ESCRITORIO DE MELAMINA	746437450227	12/07/2010	Regular	ACTIVO
32082	TRIBUNAL FISCAL - SAN ISIDRO	74	64	ESCRITORIO DE MELAMINA	746437450228	12/07/2010	Regular	ACTIVO
32083	TRIBUNAL FISCAL - SAN ISIDRO	74	64	ESCRITORIO DE MELAMINA	746437450229	12/07/2010	Regular	ACTIVO
32084	TRIBUNAL FISCAL - SAN ISIDRO	74	64	ESCRITORIO DE MELAMINA	746437450230	12/07/2010	Regular	ACTIVO
32085	TRIBUNAL FISCAL - SAN ISIDRO	74	64	ESCRITORIO DE MELAMINA	746437450231	12/07/2010	Regular	ACTIVO
32086	TRIBUNAL FISCAL - SAN ISIDRO	74	64	ESCRITORIO DE MELAMINA	746437450232	12/07/2010	Regular	ACTIVO
32087	TRIBUNAL FISCAL - SAN ISIDRO	74	64	ESCRITORIO DE MELAMINA	746437450296	23/11/2010	Bueno	ACTIVO
32088	TRIBUNAL FISCAL - SAN ISIDRO	74	64	ESTANTE DE MELAMINA	746441520185	25/11/2010	Regular	ACTIVO
32089	TRIBUNAL FISCAL - SAN ISIDRO	74	64	ESTANTE DE MELAMINA	746441520189	23/11/2010	Regular	ACTIVO
32090	TRIBUNAL FISCAL - SAN ISIDRO	74	64	ESTANTE DE MELAMINA	746441520190	23/11/2010	Regular	ACTIVO
32091	TRIBUNAL FISCAL - SAN ISIDRO	74	64	ESTANTE DE MELAMINA	746441520191	23/11/2010	Regular	ACTIVO
32092	TRIBUNAL FISCAL - SAN ISIDRO	74	64	ESTANTE DE MELAMINA	746441520192	23/11/2010	Regular	ACTIVO
32093	TRIBUNAL FISCAL - SAN ISIDRO	74	64	ESTANTE DE MELAMINA	746441520193	23/11/2010	Regular	ACTIVO
32094	TRIBUNAL FISCAL - SAN ISIDRO	74	64	ESTANTE DE MELAMINA	746441520194	23/11/2010	Regular	ACTIVO
32095	TRIBUNAL FISCAL - SAN ISIDRO	74	64	ESTANTE DE MELAMINA	746441520195	23/11/2010	Regular	ACTIVO
32096	TRIBUNAL FISCAL - SAN ISIDRO	74	64	ESTANTE DE MELAMINA	746441520196	23/11/2010	Regular	ACTIVO
32097	TRIBUNAL FISCAL - SAN ISIDRO	74	64	ESTANTE DE MELAMINA	746441520198	23/11/2010	Regular	ACTIVO
32098	TRIBUNAL FISCAL - SAN ISIDRO	74	64	ESTANTE DE MELAMINA	746441520199	23/11/2010	Regular	ACTIVO
32099	TRIBUNAL FISCAL - SAN ISIDRO	74	64	ESTANTE DE MELAMINA	746441520206	23/11/2010	Regular	ACTIVO
32100	TRIBUNAL FISCAL - SAN ISIDRO	74	64	ESTANTE DE MELAMINA	746441520207	23/11/2010	Regular	ACTIVO
32101	TRIBUNAL FISCAL - SAN ISIDRO	74	64	ESTANTE DE MELAMINA	746441520756	9/06/2014	Bueno	ACTIVO
32102	TRIBUNAL FISCAL - SAN ISIDRO	74	64	MESA DE MELAMINA	746450560237	5/07/2011	Regular	ACTIVO
32103	TRIBUNAL FISCAL - SAN ISIDRO	74	64	PERCHERO DE MADERA (MAYOR A 1/4 UIT)	746471020084	13/06/2011	Bueno	ACTIVO
32104	TRIBUNAL FISCAL - SAN ISIDRO	74	64	SILLON GIRATORIO DE METAL	746489331881	1/07/2011	Bueno	ACTIVO
32105	TRIBUNAL FISCAL - SAN ISIDRO	74	64	SILLON GIRATORIO DE METAL	746489333162	22/06/2013	Bueno	ACTIVO
32106	TRIBUNAL FISCAL - SAN ISIDRO	74	64	SILLON GIRATORIO DE METAL	746489333210	22/06/2013	Bueno	ACTIVO
32107	TRIBUNAL FISCAL - SAN ISIDRO	74	64	ARMARIO DE MELAMINA	746406260120	29/03/2010	Regular	ACTIVO
32108	TRIBUNAL FISCAL - SAN ISIDRO	74	64	ESCRITORIO DE MELAMINA	746437450225	12/07/2010	Regular	ACTIVO
32109	TRIBUNAL FISCAL - SAN ISIDRO	74	64	ESCRITORIO DE MELAMINA	746437450233	12/07/2010	Regular	ACTIVO
32110	TRIBUNAL FISCAL - SAN ISIDRO	74	64	ESCRITORIO DE MELAMINA	746437450237	27/07/2010	Regular	ACTIVO
32111	TRIBUNAL FISCAL - SAN ISIDRO	74	64	ESCRITORIO DE METAL Y MELAMINA	746438810127	27/12/2013	Bueno	ACTIVO
32112	TRIBUNAL FISCAL - SAN ISIDRO	74	64	ESTANTE DE MELAMINA	746441520151	16/04/2010	Bueno	ACTIVO
32113	TRIBUNAL FISCAL - SAN ISIDRO	74	64	ESTANTE DE MELAMINA	746441520186	25/11/2010	Regular	ACTIVO
32114	TRIBUNAL FISCAL - SAN ISIDRO	74	64	ESTANTE DE MELAMINA	746441520222	25/11/2010	Regular	ACTIVO
32115	TRIBUNAL FISCAL - SAN ISIDRO	74	64	ESTANTE DE MELAMINA	746441520223	25/11/2010	Regular	ACTIVO
32116	TRIBUNAL FISCAL - SAN ISIDRO	74	64	ESTANTE DE MELAMINA	746441520224	25/11/2010	Regular	ACTIVO
32117	TRIBUNAL FISCAL - SAN ISIDRO	74	64	ESTANTE DE MELAMINA	746441520226	25/11/2010	Regular	ACTIVO
32118	TRIBUNAL FISCAL - SAN ISIDRO	74	64	ESTANTE DE MELAMINA	746441520227	25/11/2010	Regular	ACTIVO
32119	TRIBUNAL FISCAL - SAN ISIDRO	74	64	GABINETE DE MELAMINA	746444820071	25/11/2010	Regular	ACTIVO
32120	TRIBUNAL FISCAL - SAN ISIDRO	74	64	SILLON GIRATORIO DE METAL	746489331877	1/07/2011	Regular	ACTIVO
32121	TRIBUNAL FISCAL - SAN ISIDRO	74	64	SILLON GIRATORIO DE METAL	746489333193	22/06/2013	Bueno	ACTIVO
32122	TRIBUNAL FISCAL - SAN ISIDRO	74	64	SILLON GIRATORIO DE METAL	746489333227	22/06/2013	Bueno	ACTIVO
32123	TRIBUNAL FISCAL - SAN ISIDRO	74	64	ESCRITORIO DE METAL Y MELAMINA	746438810153	1/07/2019	Bueno	ACTIVO
32124	TRIBUNAL FISCAL - SAN ISIDRO	74	64	ESTANTE DE MELAMINA	746441520231	25/11/2010	Bueno	ACTIVO
32125	TRIBUNAL FISCAL - SAN ISIDRO	74	64	GABINETE DE MELAMINA	746444820258	5/07/2013	Bueno	ACTIVO
32126	TRIBUNAL FISCAL - SAN ISIDRO	74	64	SILLA FIJA DE MADERA	746481190133	1/01/1985	Regular	ACTIVO
32127	TRIBUNAL FISCAL - SAN ISIDRO	74	64	SILLA FIJA DE MADERA	746481190381	15/02/2001	Bueno	ACTIVO
32128	TRIBUNAL FISCAL - SAN ISIDRO	74	64	SILLA GIRATORIA DE METAL	746483901135	24/05/2010	Regular	ACTIVO
32129	TRIBUNAL FISCAL - SAN ISIDRO	74	64	SILLON GIRATORIO DE METAL	746489331438	29/12/2009	Regular	ACTIVO
32130	TRIBUNAL FISCAL - SAN ISIDRO	74	64	SILLON GIRATORIO DE METAL	746489333198	22/06/2013	Bueno	ACTIVO
32131	TRIBUNAL FISCAL - SAN ISIDRO	74	64	ARMARIO DE MELAMINA	746406260251	9/06/2014	Bueno	ACTIVO
32132	TRIBUNAL FISCAL - SAN ISIDRO	74	64	ARMARIO DE MELAMINA	746406260252	9/06/2014	Bueno	ACTIVO
32133	TRIBUNAL FISCAL - SAN ISIDRO	74	64	ARMARIO DE MELAMINA	746406260317	27/05/2016	Bueno	ACTIVO
32134	TRIBUNAL FISCAL - SAN ISIDRO	74	64	ARMARIO DE MELAMINA	746406260318	27/05/2016	Bueno	ACTIVO
32135	TRIBUNAL FISCAL - SAN ISIDRO	74	64	ARMARIO DE MELAMINA	746406260165	14/08/2012	Bueno	ACTIVO
32136	TRIBUNAL FISCAL - SAN ISIDRO	74	64	SILLA GIRATORIA DE METAL	746483901195	3/04/2009	Bueno	ACTIVO
32137	TRIBUNAL FISCAL - SAN ISIDRO	74	64	SILLON GIRATORIO DE METAL	746489333155	22/06/2013	Bueno	ACTIVO
32138	TRIBUNAL FISCAL - SAN ISIDRO	74	64	SILLON GIRATORIO DE METAL	746489333159	22/06/2013	Bueno	ACTIVO
32139	TRIBUNAL FISCAL - SAN ISIDRO	74	64	SOPORTE EXPOSITOR DE CARTELES - BANNER STANDS	746490850229	14/12/2018	Bueno	ACTIVO
32140	TRIBUNAL FISCAL - SAN ISIDRO	74	64	CREDENZA DE MELAMINA	746432710540	4/07/2019	Bueno	ACTIVO
32141	TRIBUNAL FISCAL - SAN ISIDRO	74	64	ESCRITORIO DE MADERA	746437120520	28/06/2000	Regular	ACTIVO
32142	TRIBUNAL FISCAL - SAN ISIDRO	74	64	ESCRITORIO DE MELAMINA	746437450165	24/12/2009	Bueno	ACTIVO
32143	TRIBUNAL FISCAL - SAN ISIDRO	74	64	ESCRITORIO DE MELAMINA	746437450166	24/12/2009	Bueno	ACTIVO
32144	TRIBUNAL FISCAL - SAN ISIDRO	74	64	ESCRITORIO DE MELAMINA	746437450168	24/12/2009	Bueno	ACTIVO
32145	TRIBUNAL FISCAL - SAN ISIDRO	74	64	ESCRITORIO DE MELAMINA	746437450169	24/12/2009	Bueno	ACTIVO
32146	TRIBUNAL FISCAL - SAN ISIDRO	74	64	ESCRITORIO DE MELAMINA	746437450170	24/12/2009	Bueno	ACTIVO
32147	TRIBUNAL FISCAL - SAN ISIDRO	74	64	ESCRITORIO DE MELAMINA	746437450171	24/12/2009	Bueno	ACTIVO
32148	TRIBUNAL FISCAL - SAN ISIDRO	74	64	ESCRITORIO DE MELAMINA	746437450173	24/12/2009	Bueno	ACTIVO
32149	TRIBUNAL FISCAL - SAN ISIDRO	74	64	ESCRITORIO DE MELAMINA	746437450278	4/08/2010	Bueno	ACTIVO
32150	TRIBUNAL FISCAL - SAN ISIDRO	74	64	ESCRITORIO DE MELAMINA	746437450408	5/07/2011	Regular	ACTIVO
32151	TRIBUNAL FISCAL - SAN ISIDRO	74	64	ESCRITORIO DE MELAMINA	746437450832	11/03/2013	Bueno	ACTIVO
32152	TRIBUNAL FISCAL - SAN ISIDRO	74	64	ESCRITORIO DE MELAMINA	746437450833	11/03/2013	Bueno	ACTIVO
32153	TRIBUNAL FISCAL - SAN ISIDRO	74	64	ESCRITORIO DE MELAMINA	746437450835	11/03/2013	Bueno	ACTIVO
32154	TRIBUNAL FISCAL - SAN ISIDRO	74	64	ESCRITORIO DE METAL Y MELAMINA	746438810166	4/07/2019	Bueno	ACTIVO
32155	TRIBUNAL FISCAL - SAN ISIDRO	74	64	ESCRITORIO DE METAL Y MELAMINA	746438810167	4/07/2019	Bueno	ACTIVO
32156	TRIBUNAL FISCAL - SAN ISIDRO	74	64	ESCRITORIO DE METAL Y MELAMINA	746438810168	4/07/2019	Bueno	ACTIVO
32157	TRIBUNAL FISCAL - SAN ISIDRO	74	64	ESCRITORIO DE METAL Y MELAMINA	746438810180	4/07/2019	Bueno	ACTIVO
32158	TRIBUNAL FISCAL - SAN ISIDRO	74	64	ESTANTE DE MELAMINA	746441520232	25/11/2010	Bueno	ACTIVO
32159	TRIBUNAL FISCAL - SAN ISIDRO	74	64	GABINETE DE MELAMINA	746444820024	30/11/2009	Bueno	ACTIVO
32160	TRIBUNAL FISCAL - SAN ISIDRO	74	64	GABINETE DE MELAMINA	746444820025	30/11/2009	Bueno	ACTIVO
32161	TRIBUNAL FISCAL - SAN ISIDRO	74	64	GABINETE DE MELAMINA	746444820026	30/11/2009	Bueno	ACTIVO
32162	TRIBUNAL FISCAL - SAN ISIDRO	74	64	GABINETE DE MELAMINA	746444820027	30/11/2009	Bueno	ACTIVO
32163	TRIBUNAL FISCAL - SAN ISIDRO	74	64	GABINETE DE MELAMINA	746444820028	30/11/2009	Bueno	ACTIVO
32164	TRIBUNAL FISCAL - SAN ISIDRO	74	64	GABINETE DE MELAMINA	746444820029	30/11/2009	Bueno	ACTIVO
32165	TRIBUNAL FISCAL - SAN ISIDRO	74	64	GABINETE DE MELAMINA	746444820030	30/11/2009	Bueno	ACTIVO
32166	TRIBUNAL FISCAL - SAN ISIDRO	74	64	GABINETE DE METAL	746444910118	15/02/2016	Bueno	ACTIVO
32167	TRIBUNAL FISCAL - SAN ISIDRO	74	64	GABINETE DE METAL	746444910131	13/12/2016	Bueno	ACTIVO
32168	TRIBUNAL FISCAL - SAN ISIDRO	74	64	MESA DE MELAMINA	746450560209	30/11/2009	Bueno	ACTIVO
32169	TRIBUNAL FISCAL - SAN ISIDRO	74	64	PERCHERO DE MADERA (MAYOR A 1/4 UIT)	746471020079	13/06/2011	Regular	ACTIVO

N°	Nombre del Local	Grupo [1]	Clase [2]	Denominación (Del SINABIP)	Código Patrimonial (Númerico)	Fechas de Adquisición	Estado [3]	Condición [4]
32170	TRIBUNAL FISCAL - SAN ISIDRO	74	64	SILLA FIJA DE MADERA	746481190140	1/01/1985	Regular	ACTIVO
32171	TRIBUNAL FISCAL - SAN ISIDRO	74	64	SILLA FIJA DE MADERA	746481190254	2/06/1995	Bueno	ACTIVO
32172	TRIBUNAL FISCAL - SAN ISIDRO	74	64	SILLA FIJA DE MADERA	746481190375	26/01/1996	Regular	ACTIVO
32173	TRIBUNAL FISCAL - SAN ISIDRO	74	64	SILLA FIJA DE METAL	746481870862	30/11/2009	Bueno	ACTIVO
32174	TRIBUNAL FISCAL - SAN ISIDRO	74	64	SILLA FIJA DE METAL	746481870867	30/11/2009	Regular	ACTIVO
32175	TRIBUNAL FISCAL - SAN ISIDRO	74	64	SILLA FIJA DE METAL	746481870963	17/05/2011	Bueno	ACTIVO
32176	TRIBUNAL FISCAL - SAN ISIDRO	74	64	SILLA FIJA DE METAL	746481870977	17/05/2011	Bueno	ACTIVO
32177	TRIBUNAL FISCAL - SAN ISIDRO	74	64	SILLA FIJA DE METAL	746481870979	17/05/2011	Bueno	ACTIVO
32178	TRIBUNAL FISCAL - SAN ISIDRO	74	64	SILLA FIJA DE METAL	746481871159	1/07/2011	Bueno	ACTIVO
32179	TRIBUNAL FISCAL - SAN ISIDRO	74	64	SILLA FIJA DE METAL	746481871163	1/07/2011	Bueno	ACTIVO
32180	TRIBUNAL FISCAL - SAN ISIDRO	74	64	SILLA FIJA DE METAL	746481871164	1/07/2011	Bueno	ACTIVO
32181	TRIBUNAL FISCAL - SAN ISIDRO	74	64	SILLA FIJA DE METAL	746481871167	1/07/2011	Bueno	ACTIVO
32182	TRIBUNAL FISCAL - SAN ISIDRO	74	64	SILLA FIJA DE METAL	746481871168	1/07/2011	Bueno	ACTIVO
32183	TRIBUNAL FISCAL - SAN ISIDRO	74	64	SILLA FIJA DE METAL	746481871171	1/07/2011	Bueno	ACTIVO
32184	TRIBUNAL FISCAL - SAN ISIDRO	74	64	SILLA FIJA DE METAL	746481871175	1/07/2011	Bueno	ACTIVO
32185	TRIBUNAL FISCAL - SAN ISIDRO	74	64	SILLA FIJA DE METAL	746481871176	1/07/2011	Bueno	ACTIVO
32186	TRIBUNAL FISCAL - SAN ISIDRO	74	64	SILLA FIJA DE METAL	746481871178	1/07/2011	Bueno	ACTIVO
32187	TRIBUNAL FISCAL - SAN ISIDRO	74	64	SILLA FIJA DE METAL	746481871179	1/07/2011	Bueno	ACTIVO
32188	TRIBUNAL FISCAL - SAN ISIDRO	74	64	SILLA FIJA DE METAL	746481871187	1/07/2011	Bueno	ACTIVO
32189	TRIBUNAL FISCAL - SAN ISIDRO	74	64	SILLA FIJA DE METAL	746481871190	1/07/2011	Bueno	ACTIVO
32190	TRIBUNAL FISCAL - SAN ISIDRO	74	64	SILLA FIJA DE METAL	746481871197	1/07/2011	Bueno	ACTIVO
32191	TRIBUNAL FISCAL - SAN ISIDRO	74	64	SILLA FIJA DE METAL	746481871199	1/07/2011	Bueno	ACTIVO
32192	TRIBUNAL FISCAL - SAN ISIDRO	74	64	SILLA FIJA DE METAL	746481871205	1/07/2011	Bueno	ACTIVO
32193	TRIBUNAL FISCAL - SAN ISIDRO	74	64	SILLA FIJA DE METAL	746481871778	22/06/2013	Bueno	ACTIVO
32194	TRIBUNAL FISCAL - SAN ISIDRO	74	64	SILLA GIRATORIA DE METAL	746483900706	15/03/2004	Regular	ACTIVO
32195	TRIBUNAL FISCAL - SAN ISIDRO	74	64	SILLA GIRATORIA DE METAL	746483901130	24/05/2010	Bueno	ACTIVO
32196	TRIBUNAL FISCAL - SAN ISIDRO	74	64	SILLA GIRATORIA DE METAL	746483901131	24/05/2010	Regular	ACTIVO
32197	TRIBUNAL FISCAL - SAN ISIDRO	74	64	SILLA GIRATORIA DE METAL	746483901133	24/05/2010	Regular	ACTIVO
32198	TRIBUNAL FISCAL - SAN ISIDRO	74	64	SILLA GIRATORIA DE METAL	746483901136	24/05/2010	Regular	ACTIVO
32199	TRIBUNAL FISCAL - SAN ISIDRO	74	64	SILLA GIRATORIA DE METAL	746483901137	24/05/2010	Regular	ACTIVO
32200	TRIBUNAL FISCAL - SAN ISIDRO	74	64	SILLA GIRATORIA DE METAL	746483901141	24/05/2010	Regular	ACTIVO
32201	TRIBUNAL FISCAL - SAN ISIDRO	74	64	SILLA GIRATORIA DE METAL	746483901153	24/05/2010	Regular	ACTIVO
32202	TRIBUNAL FISCAL - SAN ISIDRO	74	64	SILLA GIRATORIA DE METAL	746483901164	24/05/2010	Regular	ACTIVO
32203	TRIBUNAL FISCAL - SAN ISIDRO	74	64	SILLA GIRATORIA DE METAL	746483901199	3/04/2009	Bueno	ACTIVO
32204	TRIBUNAL FISCAL - SAN ISIDRO	74	64	SILLA GIRATORIA DE METAL	746483902774	6/11/2017	Bueno	ACTIVO
32205	TRIBUNAL FISCAL - SAN ISIDRO	74	64	SILLA GIRATORIA DE METAL	746483902778	6/11/2017	Bueno	ACTIVO
32206	TRIBUNAL FISCAL - SAN ISIDRO	74	64	SILLA GIRATORIA DE METAL	746483902853	26/08/2019	Bueno	ACTIVO
32207	TRIBUNAL FISCAL - SAN ISIDRO	74	64	SILLA GIRATORIA DE METAL	746483902857	26/08/2019	Bueno	ACTIVO
32208	TRIBUNAL FISCAL - SAN ISIDRO	74	64	SILLA GIRATORIA DE METAL	746483902860	26/08/2019	Bueno	ACTIVO
32209	TRIBUNAL FISCAL - SAN ISIDRO	74	64	SILLON FIJO DE MADERA	746487290163	8/02/1988	Bueno	ACTIVO
32210	TRIBUNAL FISCAL - SAN ISIDRO	74	64	SILLON FIJO DE MADERA	746487290166	18/03/1996	Bueno	ACTIVO
32211	TRIBUNAL FISCAL - SAN ISIDRO	74	64	SILLON FIJO DE MADERA	746487290172	18/03/1996	Bueno	ACTIVO
32212	TRIBUNAL FISCAL - SAN ISIDRO	74	64	SILLON FIJO DE MADERA	746487290187	18/03/1996	Regular	ACTIVO
32213	TRIBUNAL FISCAL - SAN ISIDRO	74	64	SILLON FIJO DE MADERA	746487290188	18/03/1996	Bueno	ACTIVO
32214	TRIBUNAL FISCAL - SAN ISIDRO	74	64	SILLON FIJO DE MADERA	746487290229	18/03/1996	Regular	ACTIVO
32215	TRIBUNAL FISCAL - SAN ISIDRO	74	64	SILLON GIRATORIO DE METAL	746489330586	23/10/2001	Regular	ACTIVO
32216	TRIBUNAL FISCAL - SAN ISIDRO	74	64	SILLON GIRATORIO DE METAL	746489330696	11/09/1999	Bueno	ACTIVO
32217	TRIBUNAL FISCAL - SAN ISIDRO	74	64	SILLON GIRATORIO DE METAL	746489331197	23/07/2007	Regular	ACTIVO
32218	TRIBUNAL FISCAL - SAN ISIDRO	74	64	SILLON GIRATORIO DE METAL	746489331369	15/10/2009	Regular	ACTIVO
32219	TRIBUNAL FISCAL - SAN ISIDRO	74	64	SILLON GIRATORIO DE METAL	746489331385	15/10/2009	Regular	ACTIVO
32220	TRIBUNAL FISCAL - SAN ISIDRO	74	64	SILLON GIRATORIO DE METAL	746489331386	15/10/2009	Bueno	ACTIVO
32221	TRIBUNAL FISCAL - SAN ISIDRO	74	64	SILLON GIRATORIO DE METAL	746489331394	15/10/2009	Regular	ACTIVO
32222	TRIBUNAL FISCAL - SAN ISIDRO	74	64	SILLON GIRATORIO DE METAL	746489331429	29/12/2009	Regular	ACTIVO
32223	TRIBUNAL FISCAL - SAN ISIDRO	74	64	SILLON GIRATORIO DE METAL	746489331430	29/12/2009	Regular	ACTIVO
32224	TRIBUNAL FISCAL - SAN ISIDRO	74	64	SILLON GIRATORIO DE METAL	746489331540	17/02/2011	Regular	ACTIVO
32225	TRIBUNAL FISCAL - SAN ISIDRO	74	64	SILLON GIRATORIO DE METAL	746489331776	1/07/2011	Bueno	ACTIVO
32226	TRIBUNAL FISCAL - SAN ISIDRO	74	64	SILLON GIRATORIO DE METAL	746489331788	1/07/2011	Regular	ACTIVO
32227	TRIBUNAL FISCAL - SAN ISIDRO	74	64	SILLON GIRATORIO DE METAL	746489331789	1/07/2011	Regular	ACTIVO
32228	TRIBUNAL FISCAL - SAN ISIDRO	74	64	SILLON GIRATORIO DE METAL	746489331793	1/07/2011	Regular	ACTIVO
32229	TRIBUNAL FISCAL - SAN ISIDRO	74	64	SILLON GIRATORIO DE METAL	746489331795	1/07/2011	Regular	ACTIVO
32230	TRIBUNAL FISCAL - SAN ISIDRO	74	64	SILLON GIRATORIO DE METAL	746489331798	1/07/2011	Bueno	ACTIVO
32231	TRIBUNAL FISCAL - SAN ISIDRO	74	64	SILLON GIRATORIO DE METAL	746489331812	1/07/2011	Regular	ACTIVO
32232	TRIBUNAL FISCAL - SAN ISIDRO	74	64	SILLON GIRATORIO DE METAL	746489331814	1/07/2011	Regular	ACTIVO
32233	TRIBUNAL FISCAL - SAN ISIDRO	74	64	SILLON GIRATORIO DE METAL	746489331817	1/07/2011	Bueno	ACTIVO
32234	TRIBUNAL FISCAL - SAN ISIDRO	74	64	SILLON GIRATORIO DE METAL	746489331849	1/07/2011	Regular	ACTIVO
32235	TRIBUNAL FISCAL - SAN ISIDRO	74	64	SILLON GIRATORIO DE METAL	746489331858	1/07/2011	Regular	ACTIVO
32236	TRIBUNAL FISCAL - SAN ISIDRO	74	64	SILLON GIRATORIO DE METAL	746489331866	1/07/2011	Malo	ACTIVO
32237	TRIBUNAL FISCAL - SAN ISIDRO	74	64	SILLON GIRATORIO DE METAL	746489331872	1/07/2011	Regular	ACTIVO
32238	TRIBUNAL FISCAL - SAN ISIDRO	74	64	SILLON GIRATORIO DE METAL	746489331873	1/07/2011	Bueno	ACTIVO
32239	TRIBUNAL FISCAL - SAN ISIDRO	74	64	SILLON GIRATORIO DE METAL	746489331878	1/07/2011	Regular	ACTIVO
32240	TRIBUNAL FISCAL - SAN ISIDRO	74	64	SILLON GIRATORIO DE METAL	746489331880	1/07/2011	Regular	ACTIVO
32241	TRIBUNAL FISCAL - SAN ISIDRO	74	64	SILLON GIRATORIO DE METAL	746489331886	1/07/2011	Regular	ACTIVO
32242	TRIBUNAL FISCAL - SAN ISIDRO	74	64	SILLON GIRATORIO DE METAL	746489331888	1/07/2011	Malo	ACTIVO
32243	TRIBUNAL FISCAL - SAN ISIDRO	74	64	SILLON GIRATORIO DE METAL	746489332068	6/12/2011	Regular	ACTIVO
32244	TRIBUNAL FISCAL - SAN ISIDRO	74	64	SILLON GIRATORIO DE METAL	746489332312	9/03/2012	Malo	ACTIVO
32245	TRIBUNAL FISCAL - SAN ISIDRO	74	64	SILLON GIRATORIO DE METAL	746489332605	25/07/2012	Bueno	ACTIVO
32246	TRIBUNAL FISCAL - SAN ISIDRO	74	64	SILLON GIRATORIO DE METAL	746489332615	22/08/2012	Bueno	ACTIVO
32247	TRIBUNAL FISCAL - SAN ISIDRO	74	64	SILLON GIRATORIO DE METAL	746489332618	3/09/2012	Bueno	ACTIVO
32248	TRIBUNAL FISCAL - SAN ISIDRO	74	64	SILLON GIRATORIO DE METAL	746489333137	22/06/2013	Bueno	ACTIVO
32249	TRIBUNAL FISCAL - SAN ISIDRO	74	64	SILLON GIRATORIO DE METAL	746489333148	22/06/2013	Bueno	ACTIVO
32250	TRIBUNAL FISCAL - SAN ISIDRO	74	64	SILLON GIRATORIO DE METAL	746489333154	22/06/2013	Bueno	ACTIVO
32251	TRIBUNAL FISCAL - SAN ISIDRO	74	64	SILLON GIRATORIO DE METAL	746489333161	22/06/2013	Bueno	ACTIVO
32252	TRIBUNAL FISCAL - SAN ISIDRO	74	64	SILLON GIRATORIO DE METAL	746489333165	22/06/2013	Bueno	ACTIVO
32253	TRIBUNAL FISCAL - SAN ISIDRO	74	64	SILLON GIRATORIO DE METAL	746489333168	22/06/2013	Bueno	ACTIVO
32254	TRIBUNAL FISCAL - SAN ISIDRO	74	64	SILLON GIRATORIO DE METAL	746489333170	22/06/2013	Bueno	ACTIVO
32255	TRIBUNAL FISCAL - SAN ISIDRO	74	64	SILLON GIRATORIO DE METAL	746489333171	22/06/2013	Bueno	ACTIVO
32256	TRIBUNAL FISCAL - SAN ISIDRO	74	64	SILLON GIRATORIO DE METAL	746489333172	22/06/2013	Bueno	ACTIVO
32257	TRIBUNAL FISCAL - SAN ISIDRO	74	64	SILLON GIRATORIO DE METAL	746489333173	22/06/2013	Bueno	ACTIVO
32258	TRIBUNAL FISCAL - SAN ISIDRO	74	64	SILLON GIRATORIO DE METAL	746489333177	22/06/2013	Bueno	ACTIVO
32259	TRIBUNAL FISCAL - SAN ISIDRO	74	64	SILLON GIRATORIO DE METAL	746489333178	22/06/2013	Bueno	ACTIVO
32260	TRIBUNAL FISCAL - SAN ISIDRO	74	64	SILLON GIRATORIO DE METAL	746489333205	22/06/2013	Bueno	ACTIVO

N°	Nombre del Local	Grupo [1]	Clase [2]	Denominación (Del SINABIP)	Código Patrimonial (Númerico)	Fechas de Adquisición	Estado [3]	Condición [4]
32261	TRIBUNAL FISCAL - SAN ISIDRO	74	64	SILLON GIRATORIO DE METAL	746489333213	22/06/2013	Bueno	ACTIVO
32262	TRIBUNAL FISCAL - SAN ISIDRO	74	64	SILLON GIRATORIO DE METAL	746489333223	22/06/2013	Bueno	ACTIVO
32263	TRIBUNAL FISCAL - SAN ISIDRO	74	64	SILLON GIRATORIO DE METAL	746489333226	22/06/2013	Bueno	ACTIVO
32264	TRIBUNAL FISCAL - SAN ISIDRO	74	64	SILLON GIRATORIO DE METAL	746489333230	22/06/2013	Bueno	ACTIVO
32265	TRIBUNAL FISCAL - SAN ISIDRO	74	64	SILLON GIRATORIO DE METAL	746489333630	24/12/2009	Regular	ACTIVO
32266	TRIBUNAL FISCAL - SAN ISIDRO	74	64	SILLON GIRATORIO DE METAL	746489333674	6/11/2017	Bueno	ACTIVO
32267	TRIBUNAL FISCAL - SAN ISIDRO	74	64	SILLON GIRATORIO DE METAL	746489333676	6/11/2017	Bueno	ACTIVO
32268	TRIBUNAL FISCAL - SAN ISIDRO	74	64	SILLON GIRATORIO DE METAL	746489333677	6/11/2017	Bueno	ACTIVO
32269	TRIBUNAL FISCAL - SAN ISIDRO	74	64	SILLON GIRATORIO DE METAL	746489333682	6/11/2017	Bueno	ACTIVO
32270	TRIBUNAL FISCAL - SAN ISIDRO	74	64	SILLON GIRATORIO DE METAL	746489333698	26/08/2019	Bueno	ACTIVO
32271	TRIBUNAL FISCAL - SAN ISIDRO	74	64	GABINETE DE METAL	746444910067	15/12/2011	Regular	ACTIVO
32272	TRIBUNAL FISCAL - SAN ISIDRO	74	64	MESA DE MELAMINA	746450560208	30/11/2009	Bueno	ACTIVO
32273	TRIBUNAL FISCAL - SAN ISIDRO	74	64	ARMARIO DE MELAMINA	746406260248	9/06/2014	Bueno	ACTIVO
32274	TRIBUNAL FISCAL - SAN ISIDRO	74	64	BANCA DE ASIENTOS MULTIPLES	746411180021	13/05/2011	Bueno	ACTIVO
32275	TRIBUNAL FISCAL - SAN ISIDRO	74	64	VITRINA DE MELAMINA	746498480003	22/10/2015	Bueno	ACTIVO
32276	TRIBUNAL FISCAL - SAN ISIDRO	74	64	ESTANTE DE MELAMINA	746441520183	25/11/2010	Bueno	ACTIVO
32277	TRIBUNAL FISCAL - SAN ISIDRO	74	64	ESTANTE DE MELAMINA	746441520184	25/11/2010	Bueno	ACTIVO
32278	TRIBUNAL FISCAL - SAN ISIDRO	74	64	MODULO DE MELAMINA PARA COMPUTADORA	746461240067	15/03/2004	Bueno	ACTIVO
32279	TRIBUNAL FISCAL - SAN ISIDRO	74	64	SILLON GIRATORIO DE METAL	746489333237	22/06/2013	Bueno	ACTIVO
32280	TRIBUNAL FISCAL - SAN ISIDRO	74	64	SILLON GIRATORIO DE METAL	746489333690	26/08/2019	Bueno	ACTIVO
32281	TRIBUNAL FISCAL - SAN ISIDRO	74	64	SOPORTE EXPOSITOR DE CARTELES - BANNER STANDS	746490850266	28/05/2020	Bueno	ACTIVO
32282	TRIBUNAL FISCAL - SAN ISIDRO	74	64	SOPORTE EXPOSITOR DE CARTELES - BANNER STANDS	746490850270	28/05/2020	Regular	ACTIVO
32283	TRIBUNAL FISCAL - SAN ISIDRO	74	64	SOPORTE EXPOSITOR DE CARTELES - BANNER STANDS	746490850312	14/12/2020	Bueno	ACTIVO
32284	TRIBUNAL FISCAL - SAN ISIDRO	74	64	ESTANTE DE MELAMINA	746441520214	25/11/2010	Bueno	ACTIVO
32285	TRIBUNAL FISCAL - SAN ISIDRO	74	64	PIZARRA ACRILICA	746473050213	16/11/2010	Bueno	ACTIVO
32286	TRIBUNAL FISCAL - SAN ISIDRO	74	64	ESCRITORIO DE MELAMINA	746437450074	28/11/2008	Bueno	ACTIVO
32287	TRIBUNAL FISCAL - SAN ISIDRO	74	64	ESCRITORIO DE MELAMINA	746437450279	4/08/2010	Bueno	ACTIVO
32288	TRIBUNAL FISCAL - SAN ISIDRO	74	64	SILLA FIJA DE METAL	746481870858	30/11/2009	Bueno	ACTIVO
32289	TRIBUNAL FISCAL - SAN ISIDRO	74	64	SILLON GIRATORIO DE METAL	746489333655	6/11/2017	Bueno	ACTIVO
32290	TRIBUNAL FISCAL - SAN ISIDRO	74	64	MESA DE MELAMINA	746450560452	9/06/2014	Bueno	ACTIVO
32291	TRIBUNAL FISCAL - SAN ISIDRO	74	64	MESA DE REUNIONES	746452030163	4/07/2019	Bueno	ACTIVO
32292	TRIBUNAL FISCAL - SAN ISIDRO	74	64	PANTALLA ECRAN	746466950040	15/11/2010	Bueno	ACTIVO
32293	TRIBUNAL FISCAL - SAN ISIDRO	74	64	SILLON FIJO DE MADERA	746487290167	18/03/1996	Malo	ACTIVO
32294	TRIBUNAL FISCAL - SAN ISIDRO	74	64	SILLON FIJO DE MADERA	746487290186	9/01/1992	Bueno	ACTIVO
32295	TRIBUNAL FISCAL - SAN ISIDRO	74	64	SILLON FIJO DE MADERA	746487290263	9/01/1992	Bueno	ACTIVO
32296	TRIBUNAL FISCAL - SAN ISIDRO	74	64	SILLON GIRATORIO DE METAL	746489333686	26/08/2019	Bueno	ACTIVO
32297	TRIBUNAL FISCAL - SAN ISIDRO	74	64	SILLON GIRATORIO DE METAL	746489333687	26/08/2019	Bueno	ACTIVO
32298	TRIBUNAL FISCAL - SAN ISIDRO	74	64	SILLON GIRATORIO DE METAL	746489333691	26/08/2019	Bueno	ACTIVO
32299	TRIBUNAL FISCAL - SAN ISIDRO	74	64	SILLON GIRATORIO DE METAL	746489333693	26/08/2019	Bueno	ACTIVO
32300	TRIBUNAL FISCAL - SAN ISIDRO	74	64	ARMARIO DE MELAMINA	746406260073	30/11/2009	Regular	ACTIVO
32301	TRIBUNAL FISCAL - SAN ISIDRO	74	64	ARMARIO DE MELAMINA	746406260074	30/11/2009	Regular	ACTIVO
32302	TRIBUNAL FISCAL - SAN ISIDRO	74	64	ARMARIO DE MELAMINA	746406260075	30/11/2009	Regular	ACTIVO
32303	TRIBUNAL FISCAL - SAN ISIDRO	74	64	ARMARIO DE MELAMINA	746406260077	30/11/2009	Regular	ACTIVO
32304	TRIBUNAL FISCAL - SAN ISIDRO	74	64	ARMARIO DE MELAMINA	746406260078	30/11/2009	Regular	ACTIVO
32305	TRIBUNAL FISCAL - SAN ISIDRO	74	64	ARMARIO DE MELAMINA	746406260079	30/11/2009	Regular	ACTIVO
32306	TRIBUNAL FISCAL - SAN ISIDRO	74	64	ARMARIO DE MELAMINA	746406260080	30/11/2009	Regular	ACTIVO
32307	TRIBUNAL FISCAL - SAN ISIDRO	74	64	ARMARIO DE MELAMINA	746406260081	30/11/2009	Regular	ACTIVO
32308	TRIBUNAL FISCAL - SAN ISIDRO	74	64	ARMARIO DE MELAMINA	746406260082	30/11/2009	Regular	ACTIVO
32309	TRIBUNAL FISCAL - SAN ISIDRO	74	64	ESCRITORIO DE MELAMINA	746437450153	30/11/2009	Regular	ACTIVO
32310	TRIBUNAL FISCAL - SAN ISIDRO	74	64	ESCRITORIO DE MELAMINA	746437450154	30/11/2009	Regular	ACTIVO
32311	TRIBUNAL FISCAL - SAN ISIDRO	74	64	ESCRITORIO DE MELAMINA	746437450157	30/11/2009	Regular	ACTIVO
32312	TRIBUNAL FISCAL - SAN ISIDRO	74	64	ESCRITORIO DE MELAMINA	746437450158	30/11/2009	Regular	ACTIVO
32313	TRIBUNAL FISCAL - SAN ISIDRO	74	64	ESCRITORIO DE MELAMINA	746437450182	29/12/2009	Regular	ACTIVO
32314	TRIBUNAL FISCAL - SAN ISIDRO	74	64	ESCRITORIO DE METAL Y MELAMINA	746438810130	27/12/2013	Bueno	ACTIVO
32315	TRIBUNAL FISCAL - SAN ISIDRO	74	64	ESTANTE DE MELAMINA	746441520140	30/11/2009	Regular	ACTIVO
32316	TRIBUNAL FISCAL - SAN ISIDRO	74	64	ESTANTE DE MELAMINA	746441520722	26/10/2011	Bueno	ACTIVO
32317	TRIBUNAL FISCAL - SAN ISIDRO	74	64	ESTANTE DE MELAMINA	746441520742	9/06/2014	Bueno	ACTIVO
32318	TRIBUNAL FISCAL - SAN ISIDRO	74	64	ESTANTE DE MELAMINA	746441520749	9/06/2014	Bueno	ACTIVO
32319	TRIBUNAL FISCAL - SAN ISIDRO	74	64	ESTANTE DE MELAMINA	746441520752	9/06/2014	Bueno	ACTIVO
32320	TRIBUNAL FISCAL - SAN ISIDRO	74	64	ESTANTE DE MELAMINA	746441520753	9/06/2014	Bueno	ACTIVO
32321	TRIBUNAL FISCAL - SAN ISIDRO	74	64	ESTANTE DE MELAMINA	746441520754	9/06/2014	Bueno	ACTIVO
32322	TRIBUNAL FISCAL - SAN ISIDRO	74	64	ESTANTE DE MELAMINA	746441520755	9/06/2014	Bueno	ACTIVO
32323	TRIBUNAL FISCAL - SAN ISIDRO	74	64	GABINETE DE MELAMINA	746444820015	30/11/2009	Regular	ACTIVO
32324	TRIBUNAL FISCAL - SAN ISIDRO	74	64	GABINETE DE MELAMINA	746444820269	5/07/2013	Bueno	ACTIVO
32325	TRIBUNAL FISCAL - SAN ISIDRO	74	64	MESA DE MELAMINA	746450560207	30/11/2009	Regular	ACTIVO
32326	TRIBUNAL FISCAL - SAN ISIDRO	74	64	PERCHERO DE MADERA (MAYOR A 1/4 UIT)	746471020085	13/06/2011	Regular	ACTIVO
32327	TRIBUNAL FISCAL - SAN ISIDRO	74	64	SILLA GIRATORIA DE METAL	746483901138	24/05/2010	Regular	ACTIVO
32328	TRIBUNAL FISCAL - SAN ISIDRO	74	64	SILLON GIRATORIO DE METAL	746489331864	1/07/2011	Regular	ACTIVO
32329	TRIBUNAL FISCAL - SAN ISIDRO	74	64	SILLON GIRATORIO DE METAL	746489331868	1/07/2011	Regular	ACTIVO
32330	TRIBUNAL FISCAL - SAN ISIDRO	74	64	SILLON GIRATORIO DE METAL	746489331869	1/07/2011	Regular	ACTIVO
32331	TRIBUNAL FISCAL - SAN ISIDRO	74	64	SILLON GIRATORIO DE METAL	746489333206	22/06/2013	Bueno	ACTIVO
32332	TRIBUNAL FISCAL - SAN ISIDRO	74	64	SILLON GIRATORIO DE METAL	746489333209	22/06/2013	Bueno	ACTIVO
32333	TRIBUNAL FISCAL - SAN ISIDRO	74	64	ARMARIO DE MELAMINA	746406260083	30/11/2009	Regular	ACTIVO
32334	TRIBUNAL FISCAL - SAN ISIDRO	74	64	ARMARIO DE MELAMINA	746406260085	30/11/2009	Regular	ACTIVO
32335	TRIBUNAL FISCAL - SAN ISIDRO	74	64	ARMARIO DE MELAMINA	746406260087	30/11/2009	Regular	ACTIVO
32336	TRIBUNAL FISCAL - SAN ISIDRO	74	64	ARMARIO DE MELAMINA	746406260088	30/11/2009	Regular	ACTIVO
32337	TRIBUNAL FISCAL - SAN ISIDRO	74	64	ARMARIO DE MELAMINA	746406260089	30/11/2009	Regular	ACTIVO
32338	TRIBUNAL FISCAL - SAN ISIDRO	74	64	ESCRITORIO DE MELAMINA	746437450152	30/11/2009	Regular	ACTIVO
32339	TRIBUNAL FISCAL - SAN ISIDRO	74	64	ESCRITORIO DE MELAMINA	746437450159	30/11/2009	Regular	ACTIVO
32340	TRIBUNAL FISCAL - SAN ISIDRO	74	64	ESCRITORIO DE MELAMINA	746437450161	30/11/2009	Regular	ACTIVO
32341	TRIBUNAL FISCAL - SAN ISIDRO	74	64	ESCRITORIO DE MELAMINA	746437450162	30/11/2009	Regular	ACTIVO
32342	TRIBUNAL FISCAL - SAN ISIDRO	74	64	ESTANTE DE MELAMINA	746441520142	30/11/2009	Regular	ACTIVO
32343	TRIBUNAL FISCAL - SAN ISIDRO	74	64	ESTANTE DE MELAMINA	746441520145	30/11/2009	Regular	ACTIVO
32344	TRIBUNAL FISCAL - SAN ISIDRO	74	64	ESTANTE DE MELAMINA	746441520751	9/06/2014	Bueno	ACTIVO
32345	TRIBUNAL FISCAL - SAN ISIDRO	74	64	GABINETE DE MELAMINA	746444820011	30/11/2009	Regular	ACTIVO
32346	TRIBUNAL FISCAL - SAN ISIDRO	74	64	GABINETE DE MELAMINA	746444820016	30/11/2009	Regular	ACTIVO
32347	TRIBUNAL FISCAL - SAN ISIDRO	74	64	GABINETE DE MELAMINA	746444820017	30/11/2009	Regular	ACTIVO
32348	TRIBUNAL FISCAL - SAN ISIDRO	74	64	GABINETE DE MELAMINA	746444820018	30/11/2009	Regular	ACTIVO
32349	TRIBUNAL FISCAL - SAN ISIDRO	74	64	GABINETE DE MELAMINA	746444820019	30/11/2009	Regular	ACTIVO
32350	TRIBUNAL FISCAL - SAN ISIDRO	74	64	MESA DE METAL	746450680228	30/11/2009	Regular	ACTIVO
32351	TRIBUNAL FISCAL - SAN ISIDRO	74	64	MODULO DE MELAMINA	746460980167	24/12/2009	Regular	ACTIVO

N°	Nombre del Local	Grupo [1]	Clase [2]	Denominación (Del SINABIP)	Código Patrimonial (Númerico)	Fechas de Adquisición	Estado [3]	Condición [4]
32352	TRIBUNAL FISCAL - SAN ISIDRO	74	64	SILLA FIJA DE METAL	746481870981	17/05/2011	Bueno	ACTIVO
32353	TRIBUNAL FISCAL - SAN ISIDRO	74	64	SILLA GIRATORIA DE METAL	746483901132	24/05/2010	Regular	ACTIVO
32354	TRIBUNAL FISCAL - SAN ISIDRO	74	64	SILLA GIRATORIA DE METAL	746483902780	6/11/2017	Bueno	ACTIVO
32355	TRIBUNAL FISCAL - SAN ISIDRO	74	64	SILLON GIRATORIO DE METAL	746489331813	1/07/2011	Regular	ACTIVO
32356	TRIBUNAL FISCAL - SAN ISIDRO	74	64	SILLON GIRATORIO DE METAL	746489333212	22/06/2013	Bueno	ACTIVO
32357	TRIBUNAL FISCAL - SAN ISIDRO	74	64	ESTANTE DE MELAMINA	746441520141	30/11/2009	Bueno	ACTIVO
32358	TRIBUNAL FISCAL - SAN ISIDRO	74	64	ESTANTE DE MELAMINA	746441520143	30/11/2009	Regular	ACTIVO
32359	TRIBUNAL FISCAL - SAN ISIDRO	74	64	GABINETE DE MELAMINA	746444820010	30/11/2009	Regular	ACTIVO
32360	TRIBUNAL FISCAL - SAN ISIDRO	74	64	PERCHERO DE MADERA (MAYOR A 1/4 UIT)	746471020082	13/06/2011	Regular	ACTIVO
32361	TRIBUNAL FISCAL - SAN ISIDRO	74	64	SILLA FIJA DE METAL	746481870861	30/11/2009	Regular	ACTIVO
32362	TRIBUNAL FISCAL - SAN ISIDRO	74	64	SILLON GIRATORIO DE METAL	746489333197	22/06/2013	Bueno	ACTIVO
32363	TRIBUNAL FISCAL - SAN ISIDRO	74	64	SILLON GIRATORIO DE METAL	746489333232	22/06/2013	Bueno	ACTIVO
32364	TRIBUNAL FISCAL - SAN ISIDRO	74	64	ARMARIO DE MELAMINA	746406260093	30/11/2009	Bueno	ACTIVO
32365	TRIBUNAL FISCAL - SAN ISIDRO	74	64	ARMARIO DE MELAMINA	746406260102	30/11/2009	Bueno	ACTIVO
32366	TRIBUNAL FISCAL - SAN ISIDRO	74	64	ESCALERA METALICA TIPO TIJERA	746436440023	22/09/2014	Bueno	ACTIVO
32367	TRIBUNAL FISCAL - SAN ISIDRO	74	64	ESCRITORIO DE MELAMINA	746437450172	24/12/2009	Bueno	ACTIVO
32368	TRIBUNAL FISCAL - SAN ISIDRO	74	64	ESCRITORIO DE MELAMINA	746437450175	24/12/2009	Bueno	ACTIVO
32369	TRIBUNAL FISCAL - SAN ISIDRO	74	64	ESCRITORIO DE MELAMINA	746437450212	29/03/2010	Regular	ACTIVO
32370	TRIBUNAL FISCAL - SAN ISIDRO	74	64	ESCRITORIO DE MELAMINA	746437450415	5/07/2011	Regular	ACTIVO
32371	TRIBUNAL FISCAL - SAN ISIDRO	74	64	ESTANTE DE MELAMINA	746441520203	23/11/2010	Bueno	ACTIVO
32372	TRIBUNAL FISCAL - SAN ISIDRO	74	64	ESTANTE DE MELAMINA	746441520208	23/11/2010	Regular	ACTIVO
32373	TRIBUNAL FISCAL - SAN ISIDRO	74	64	ESTANTE DE MELAMINA	746441520209	23/11/2010	Bueno	ACTIVO
32374	TRIBUNAL FISCAL - SAN ISIDRO	74	64	GABINETE DE MELAMINA	746444820020	30/11/2009	Bueno	ACTIVO
32375	TRIBUNAL FISCAL - SAN ISIDRO	74	64	GABINETE DE MELAMINA	746444820021	30/11/2009	Bueno	ACTIVO
32376	TRIBUNAL FISCAL - SAN ISIDRO	74	64	GABINETE DE MELAMINA	746444820022	30/11/2009	Bueno	ACTIVO
32377	TRIBUNAL FISCAL - SAN ISIDRO	74	64	GABINETE DE MELAMINA	746444820023	30/11/2009	Bueno	ACTIVO
32378	TRIBUNAL FISCAL - SAN ISIDRO	74	64	MESA DE MELAMINA	746450560238	5/07/2011	Bueno	ACTIVO
32379	TRIBUNAL FISCAL - SAN ISIDRO	74	64	MESA DE MELAMINA	746450560239	5/07/2011	Bueno	ACTIVO
32380	TRIBUNAL FISCAL - SAN ISIDRO	74	64	MESA DE REUNIONES	746452030102	30/11/2009	Bueno	ACTIVO
32381	TRIBUNAL FISCAL - SAN ISIDRO	74	64	PERCHERO DE MADERA (MAYOR A 1/4 UIT)	746471020075	13/06/2011	Regular	ACTIVO
32382	TRIBUNAL FISCAL - SAN ISIDRO	74	64	SILLA GIRATORIA DE METAL	746483901129	24/05/2010	Regular	ACTIVO
32383	TRIBUNAL FISCAL - SAN ISIDRO	74	64	SILLON GIRATORIO DE METAL	746489333602	24/12/2009	Bueno	ACTIVO
32384	TRIBUNAL FISCAL - SAN ISIDRO	74	64	ARMARIO DE MELAMINA	746406260086	30/11/2009	Regular	ACTIVO
32385	TRIBUNAL FISCAL - SAN ISIDRO	74	64	ARMARIO DE MELAMINA	746406260091	30/11/2009	Bueno	ACTIVO
32386	TRIBUNAL FISCAL - SAN ISIDRO	74	64	ARMARIO DE MELAMINA	746406260099	30/11/2009	Bueno	ACTIVO
32387	TRIBUNAL FISCAL - SAN ISIDRO	74	64	MESITA DE CENTRO	746454070066	9/01/1992	Bueno	ACTIVO
32388	TRIBUNAL FISCAL - SAN ISIDRO	74	64	SOPORTE EXPOSITOR DE CARTELES - BANNER STANDS	746490850267	28/05/2020	Bueno	ACTIVO
32389	TRIBUNAL FISCAL - SAN ISIDRO	74	64	GABINETE DE METAL	746444910116	15/02/2016	Bueno	ACTIVO
32390	TRIBUNAL FISCAL - SAN ISIDRO	74	64	MESA DE MADERA	746449320460	15/03/2004	Bueno	ACTIVO
32391	TRIBUNAL FISCAL - SAN ISIDRO	74	64	MESA DE MADERA	746449320778	15/03/2004	Bueno	ACTIVO
32392	TRIBUNAL FISCAL - SAN ISIDRO	74	64	MESA DE MADERA Y METAL	746450500029	15/03/2004	Bueno	ACTIVO
32393	TRIBUNAL FISCAL - SAN ISIDRO	74	64	MESA DE MELAMINA	746450560061	15/03/2004	Bueno	ACTIVO
32394	TRIBUNAL FISCAL - SAN ISIDRO	74	64	MESA DE MELAMINA	746450560162	15/03/2004	Bueno	ACTIVO
32395	TRIBUNAL FISCAL - SAN ISIDRO	74	64	MESA DE MELAMINA	746450560167	15/03/2004	Bueno	ACTIVO
32396	TRIBUNAL FISCAL - SAN ISIDRO	74	64	MESA DE METAL Y MELAMINA	746451860003	15/03/2004	Bueno	ACTIVO
32397	TRIBUNAL FISCAL - SAN ISIDRO	74	64	MESA DE METAL Y MELAMINA	746451860017	15/03/2004	Bueno	ACTIVO
32398	TRIBUNAL FISCAL - SAN ISIDRO	74	64	MESA DE REUNIONES	746452030103	30/11/2009	Bueno	ACTIVO
32399	TRIBUNAL FISCAL - SAN ISIDRO	74	64	SILLA FIJA DE METAL	746481870947	17/05/2011	Bueno	ACTIVO
32400	TRIBUNAL FISCAL - SAN ISIDRO	74	64	SILLA FIJA DE METAL	746481870956	17/05/2011	Bueno	ACTIVO
32401	TRIBUNAL FISCAL - SAN ISIDRO	74	64	SILLA FIJA DE METAL	746481870959	17/05/2011	Bueno	ACTIVO
32402	TRIBUNAL FISCAL - SAN ISIDRO	74	64	SILLA FIJA DE METAL	746481870973	17/05/2011	Bueno	ACTIVO
32403	TRIBUNAL FISCAL - SAN ISIDRO	74	64	SILLA FIJA DE METAL	746481870980	17/05/2011	Bueno	ACTIVO
32404	TRIBUNAL FISCAL - SAN ISIDRO	74	64	SILLA FIJA DE METAL	746481870985	17/05/2011	Bueno	ACTIVO
32405	TRIBUNAL FISCAL - SAN ISIDRO	74	64	SILLA FIJA DE METAL	746481871467	17/07/2012	Bueno	ACTIVO
32406	TRIBUNAL FISCAL - SAN ISIDRO	74	64	MESA DE METAL	746450680229	30/11/2009	Regular	ACTIVO
32407	TRIBUNAL FISCAL - SAN ISIDRO	74	64	MESA DE METAL	746450680231	30/11/2009	Regular	ACTIVO
32408	TRIBUNAL FISCAL - SAN ISIDRO	74	64	SILLA FIJA DE METAL	746481870853	30/11/2009	Bueno	ACTIVO
32409	TRIBUNAL FISCAL - SAN ISIDRO	74	64	SILLA FIJA DE METAL	746481870854	30/11/2009	Bueno	ACTIVO
32410	TRIBUNAL FISCAL - SAN ISIDRO	74	64	SILLA FIJA DE METAL	746481872177	24/12/2009	Bueno	ACTIVO
32411	TRIBUNAL FISCAL - SAN ISIDRO	74	64	MESA DE METAL	746450680203	2/01/2006	Regular	ACTIVO
32412	TRIBUNAL FISCAL - SAN ISIDRO	74	64	ARMARIO DE MELAMINA	746406260174	6/09/2013	Bueno	ACTIVO
32413	TRIBUNAL FISCAL - SAN ISIDRO	74	64	ARMARIO DE MELAMINA	746406260242	9/06/2014	Bueno	ACTIVO
32414	TRIBUNAL FISCAL - SAN ISIDRO	74	64	ARMARIO DE MELAMINA	746406260289	3/02/2016	Bueno	ACTIVO
32415	TRIBUNAL FISCAL - SAN ISIDRO	74	64	ARMARIO DE MELAMINA	746406260296	3/02/2016	Bueno	ACTIVO
32416	TRIBUNAL FISCAL - SAN ISIDRO	74	64	GABINETE DE METAL	746444910117	15/02/2016	Bueno	ACTIVO
32417	TRIBUNAL FISCAL - SAN ISIDRO	74	64	GABINETE DE METAL	746444910130	13/12/2016	Regular	ACTIVO
32418	TRIBUNAL FISCAL - SAN ISIDRO	74	64	MODULO DE MELAMINA	746460980440	15/12/2017	Bueno	ACTIVO
32419	TRIBUNAL FISCAL - SAN ISIDRO	74	64	MODULO DE MELAMINA	746460980441	15/12/2017	Bueno	ACTIVO
32420	TRIBUNAL FISCAL - SAN ISIDRO	74	64	SILLA FIJA DE METAL	746481870946	17/05/2011	Bueno	ACTIVO
32421	TRIBUNAL FISCAL - SAN ISIDRO	74	64	SILLA FIJA DE METAL	746481870949	17/05/2011	Bueno	ACTIVO
32422	TRIBUNAL FISCAL - SAN ISIDRO	74	64	SILLA FIJA DE METAL	746481870955	17/05/2011	Bueno	ACTIVO
32423	TRIBUNAL FISCAL - SAN ISIDRO	74	64	SILLA FIJA DE METAL	746481870958	17/05/2011	Bueno	ACTIVO
32424	TRIBUNAL FISCAL - SAN ISIDRO	74	64	SILLA FIJA DE METAL	746481870960	17/05/2011	Bueno	ACTIVO
32425	TRIBUNAL FISCAL - SAN ISIDRO	74	64	SILLA FIJA DE METAL	746481870961	17/05/2011	Bueno	ACTIVO
32426	TRIBUNAL FISCAL - SAN ISIDRO	74	64	SILLA FIJA DE METAL	746481870964	17/05/2011	Regular	ACTIVO
32427	TRIBUNAL FISCAL - SAN ISIDRO	74	64	SILLA FIJA DE METAL	746481870966	17/05/2011	Bueno	ACTIVO
32428	TRIBUNAL FISCAL - SAN ISIDRO	74	64	SILLA FIJA DE METAL	746481870967	17/05/2011	Bueno	ACTIVO
32429	TRIBUNAL FISCAL - SAN ISIDRO	74	64	SILLA FIJA DE METAL	746481870968	17/05/2011	Bueno	ACTIVO
32430	TRIBUNAL FISCAL - SAN ISIDRO	74	64	SILLA FIJA DE METAL	746481870969	17/05/2011	Bueno	ACTIVO
32431	TRIBUNAL FISCAL - SAN ISIDRO	74	64	SILLA FIJA DE METAL	746481870970	17/05/2011	Bueno	ACTIVO
32432	TRIBUNAL FISCAL - SAN ISIDRO	74	64	SILLA FIJA DE METAL	746481870971	17/05/2011	Bueno	ACTIVO
32433	TRIBUNAL FISCAL - SAN ISIDRO	74	64	SILLA FIJA DE METAL	746481870972	17/05/2011	Bueno	ACTIVO
32434	TRIBUNAL FISCAL - SAN ISIDRO	74	64	SILLA FIJA DE METAL	746481870974	17/05/2011	Bueno	ACTIVO
32435	TRIBUNAL FISCAL - SAN ISIDRO	74	64	SILLA FIJA DE METAL	746481870976	17/05/2011	Bueno	ACTIVO
32436	TRIBUNAL FISCAL - SAN ISIDRO	74	64	SILLA FIJA DE METAL	746481870978	17/05/2011	Bueno	ACTIVO
32437	TRIBUNAL FISCAL - SAN ISIDRO	74	64	SILLA FIJA DE METAL	746481870982	17/05/2011	Bueno	ACTIVO
32438	TRIBUNAL FISCAL - SAN ISIDRO	74	64	SILLA FIJA DE METAL	746481870983	17/05/2011	Bueno	ACTIVO
32439	TRIBUNAL FISCAL - SAN ISIDRO	74	64	SILLA FIJA DE METAL	746481870984	17/05/2011	Bueno	ACTIVO
32440	TRIBUNAL FISCAL - SAN ISIDRO	74	64	SILLA FIJA DE METAL	746481871463	17/07/2012	Bueno	ACTIVO
32441	TRIBUNAL FISCAL - SAN ISIDRO	74	64	SILLA FIJA DE METAL	746481871464	17/07/2012	Bueno	ACTIVO
32442	TRIBUNAL FISCAL - SAN ISIDRO	74	64	SILLON FIJO DE METAL	746487970611	15/12/2017	Bueno	ACTIVO

N°	Nombre del Local	Grupo [1]	Clase [2]	Denominación (Del SINABIP)	Código Patrimonial (Númerico)	Fechas de Adquisición	Estado [3]	Condición [4]
32443	TRIBUNAL FISCAL - SAN ISIDRO	74	64	SILLON FIJO DE METAL	746487970612	15/12/2017	Bueno	ACTIVO
32444	TRIBUNAL FISCAL - SAN ISIDRO	88	22	EXTINTOR	882225250271	15/03/2004	Malo	ACTIVO
32445	TRIBUNAL FISCAL - SAN ISIDRO	88	22	EXTINTOR	882225250132	9/01/1992	Regular	ACTIVO
32446	TRIBUNAL FISCAL - SAN ISIDRO	88	22	EXTINTOR	882225250120	9/01/1992	Regular	ACTIVO
32447	TRIBUNAL FISCAL - SAN ISIDRO	88	22	EXTINTOR	882225250318	15/03/2004	Regular	ACTIVO
32448	TRIBUNAL FISCAL - SAN ISIDRO	88	22	EXTINTOR	882225250657	31/05/2018	Bueno	ACTIVO
32449	TRIBUNAL FISCAL - SAN ISIDRO	88	22	EXTINTOR	882225250658	31/05/2018	Bueno	ACTIVO
32450	TRIBUNAL FISCAL - SAN ISIDRO	88	22	EXTINTOR	882225250293	31/12/2003	Regular	ACTIVO
32451	TRIBUNAL FISCAL - SAN ISIDRO	88	22	EXTINTOR	882225250324	15/03/2004	Regular	ACTIVO
32452	TRIBUNAL FISCAL - SAN ISIDRO	88	22	EXTINTOR	882225250659	31/05/2018	Bueno	ACTIVO
32453	TRIBUNAL FISCAL - SAN ISIDRO	88	22	EXTINTOR	882225250025	9/01/1992	Regular	ACTIVO
32454	TRIBUNAL FISCAL - SAN ISIDRO	88	22	EXTINTOR	882225250301	15/03/2004	Regular	ACTIVO
32455	TRIBUNAL FISCAL - SAN ISIDRO	88	22	EXTINTOR	882225250035	9/01/1992	Regular	ACTIVO
32456	TRIBUNAL FISCAL - SAN ISIDRO	88	22	EXTINTOR	882225250305	15/03/2004	Regular	ACTIVO
32457	TRIBUNAL FISCAL - SAN ISIDRO	95	22	PUNTO DE ACCESO INALAMBRICO - ACCESS POINT WIRELESS	952267420054	20/03/2019	Bueno	ACTIVO
32458	TRIBUNAL FISCAL - SAN ISIDRO	95	22	TELEFONO	952282872574	25/05/2013	Bueno	ACTIVO
32459	TRIBUNAL FISCAL - SAN ISIDRO	95	22	SWITCH PARA RED	952281170131	30/11/2006	Regular	ACTIVO
32460	TRIBUNAL FISCAL - SAN ISIDRO	95	22	TELEFONO	952282872389	25/05/2013	Bueno	ACTIVO
32461	TRIBUNAL FISCAL - SAN ISIDRO	95	22	TELEFONO	952282872681	2/08/2013	Bueno	ACTIVO
32462	TRIBUNAL FISCAL - SAN ISIDRO	95	22	TELEFONO	952282871889	26/07/2010	Bueno	ACTIVO
32463	TRIBUNAL FISCAL - SAN ISIDRO	95	22	SWITCH PARA RED	952281170144	7/03/2008	Regular	ACTIVO
32464	TRIBUNAL FISCAL - SAN ISIDRO	95	22	TELEFONO	952282872622	25/05/2013	Bueno	ACTIVO
32465	TRIBUNAL FISCAL - SAN ISIDRO	95	22	TELEFONO	952282872620	25/05/2013	Bueno	ACTIVO
32466	TRIBUNAL FISCAL - SAN ISIDRO	95	22	UNIDAD DE GRABACION	952295340002	13/06/2014	Bueno	ACTIVO
32467	TRIBUNAL FISCAL - SAN ISIDRO	95	22	TELEFONO	952282872615	25/05/2013	Bueno	ACTIVO
32468	TRIBUNAL FISCAL - SAN ISIDRO	95	22	TELEFONO	952282872619	25/05/2013	Bueno	ACTIVO
32469	TRIBUNAL FISCAL - SAN ISIDRO	95	22	TELEFONO	952282872381	25/05/2013	Bueno	ACTIVO
32470	TRIBUNAL FISCAL - SAN ISIDRO	95	22	AMPLIFICADOR DE AUDIO	952201630012	13/09/2010	Bueno	ACTIVO
32471	TRIBUNAL FISCAL - SAN ISIDRO	95	22	SWITCH PARA RED	952281170221	18/01/2011	Bueno	ACTIVO
32472	TRIBUNAL FISCAL - SAN ISIDRO	95	22	SWITCH PARA RED	952281170230	18/01/2011	Bueno	ACTIVO
32473	TRIBUNAL FISCAL - SAN ISIDRO	95	22	UNIDAD GENERADORA DE LLAMADAS	952296850001	22/11/2005	Regular	ACTIVO
32474	TRIBUNAL FISCAL - SAN ISIDRO	95	22	TELEFONO	952282872571	25/05/2013	Bueno	ACTIVO
32475	TRIBUNAL FISCAL - SAN ISIDRO	95	22	TERMINAL DE DATOS	952286270003	19/03/2018	Regular	ACTIVO
32476	TRIBUNAL FISCAL - SAN ISIDRO	95	22	TELEFONO	952282871890	26/07/2010	Bueno	ACTIVO
32477	TRIBUNAL FISCAL - SAN ISIDRO	95	22	TELEFONO	952282872071	18/01/2011	Regular	ACTIVO
32478	TRIBUNAL FISCAL - SAN ISIDRO	95	22	EQUIPO DE VIDEOCONFERENCIA	952233840011	20/05/2016	Bueno	ACTIVO
32479	TRIBUNAL FISCAL - SAN ISIDRO	95	22	PUNTO DE ACCESO INALAMBRICO - ACCESS POINT WIRELESS	952267420039	23/09/2013	Bueno	ACTIVO
32480	TRIBUNAL FISCAL - SAN ISIDRO	95	22	SISTEMA DE PROYECCION MULTIMEDIA - PROYECTOR MULTIMEDIA	952278340047	30/11/2010	Regular	ACTIVO
32481	TRIBUNAL FISCAL - SAN ISIDRO	95	22	TELEFONO	952282871888	26/07/2010	Bueno	ACTIVO
32482	TRIBUNAL FISCAL - SAN ISIDRO	95	22	TELEVISOR LED	952285860132	15/12/2017	Bueno	ACTIVO
32483	TRIBUNAL FISCAL - SAN ISIDRO	95	22	TELEFONO	952282871030	4/07/2003	Bueno	ACTIVO
32484	TRIBUNAL FISCAL - SAN ISIDRO	95	22	TELEFONO	952282872382	25/05/2013	Bueno	ACTIVO
32485	TRIBUNAL FISCAL - SAN ISIDRO	95	22	SWITCH PARA RED	952281170218	18/01/2011	Bueno	ACTIVO
32486	TRIBUNAL FISCAL - SAN ISIDRO	95	22	TELEFONO	952282871893	26/07/2010	Regular	ACTIVO
32487	UNIVERSAL	11	22	EQUIPO PARA AIRE ACONDICIONADO TIPO DOMESTICO	112236140259	24/07/2002	Regular	ACTIVO
32488	UNIVERSAL	11	22	EQUIPO PARA AIRE ACONDICIONADO TIPO DOMESTICO	112236140298	30/08/1999	Bueno	ACTIVO
32489	UNIVERSAL	11	22	EQUIPO PARA AIRE ACONDICIONADO TIPO DOMESTICO	112236140567	18/10/2013	Bueno	ACTIVO
32490	UNIVERSAL	11	22	EQUIPO PARA AIRE ACONDICIONADO TIPO DOMESTICO	112236140570	18/10/2013	Bueno	ACTIVO
32491	UNIVERSAL	11	22	FRIGOBAR	112252140045	17/12/2018	Bueno	ACTIVO
32492	UNIVERSAL	11	22	EQUIPO PARA AIRE ACONDICIONADO TIPO DOMESTICO	112236140409	1/02/2011	Regular	ACTIVO
32493	UNIVERSAL	11	22	REFRIGERADORA ELECTRICA DOMESTICA	112263860137	11/09/2019	Bueno	ACTIVO
32494	UNIVERSAL	11	22	REFRIGERADORA ELECTRICA DOMESTICA	112263860096	3/10/2012	Bueno	ACTIVO
32495	UNIVERSAL	11	22	VENTILADOR ELECTRICO PARA MESA O DE PIE	112279700117	1/12/1995	Regular	ACTIVO
32496	UNIVERSAL	11	22	VENTILADOR ELECTRICO PARA MESA O DE PIE	112279700241	18/01/1995	Regular	ACTIVO
32497	UNIVERSAL	11	22	VENTILADOR ELECTRICO PARA MESA O DE PIE	112279700506	3/11/1998	Regular	ACTIVO
32498	UNIVERSAL	11	22	VENTILADOR ELECTRICO PARA MESA O DE PIE	112279700535	30/12/1999	Regular	ACTIVO
32499	UNIVERSAL	11	22	REFRIGERADORA ELECTRICA DOMESTICA	112263860011	31/12/1997	Regular	ACTIVO
32500	UNIVERSAL	11	22	REFRIGERADORA ELECTRICA DOMESTICA	112263860061	28/04/2010	Bueno	ACTIVO
32501	UNIVERSAL	11	22	VENTILADOR ELECTRICO PARA MESA O DE PIE	112279700612	18/11/2013	Bueno	ACTIVO
32502	UNIVERSAL	11	22	VENTILADOR ELECTRICO PARA TECHO	112287620047	28/11/2003	Regular	ACTIVO
32503	UNIVERSAL	11	22	VENTILADOR ELECTRICO PARA MESA O DE PIE	112279700642	7/08/2014	Bueno	ACTIVO
32504	UNIVERSAL	11	22	VENTILADOR ELECTRICO PARA MESA O DE PIE	112279700701	8/08/2019	Bueno	ACTIVO
32505	UNIVERSAL	11	22	EQUIPO PARA AIRE ACONDICIONADO TIPO DOMESTICO	112236140585	6/12/2013	Bueno	ACTIVO
32506	UNIVERSAL	11	22	REFRIGERADORA ELECTRICA DOMESTICA	112263860038	1/02/1997	Bueno	ACTIVO
32507	UNIVERSAL	11	22	REFRIGERADORA ELECTRICA DOMESTICA	112263860087	16/12/2011	Regular	ACTIVO
32508	UNIVERSAL	11	22	EQUIPO PARA AIRE ACONDICIONADO TIPO DOMESTICO	112236140646	5/02/2019	Bueno	ACTIVO
32509	UNIVERSAL	11	22	REFRIGERADORA ELECTRICA DOMESTICA	112263860039	1/02/1997	Regular	ACTIVO
32510	UNIVERSAL	11	22	EQUIPO PARA AIRE ACONDICIONADO TIPO DOMESTICO	112236140679	5/03/2020	Bueno	ACTIVO
32511	UNIVERSAL	11	22	EQUIPO PARA AIRE ACONDICIONADO TIPO DOMESTICO	112236140681	5/03/2020	Bueno	ACTIVO
32512	UNIVERSAL	11	22	EQUIPO PARA AIRE ACONDICIONADO TIPO DOMESTICO	112236140443	9/03/2011	Bueno	ACTIVO
32513	UNIVERSAL	11	22	EQUIPO PARA AIRE ACONDICIONADO TIPO DOMESTICO	112236140410	1/02/2011	Bueno	ACTIVO
32514	UNIVERSAL	11	22	VENTILADOR ELECTRICO TIPO COLUMNA O TORRE	112291580625	28/02/2013	Bueno	ACTIVO
32515	UNIVERSAL	11	22	EQUIPO PARA AIRE ACONDICIONADO TIPO DOMESTICO	112236140412	1/02/2011	Bueno	ACTIVO
32516	UNIVERSAL	11	22	EQUIPO PARA AIRE ACONDICIONADO TIPO DOMESTICO	112236140392	27/10/2009	Regular	ACTIVO
32517	UNIVERSAL	11	22	REFRIGERADORA ELECTRICA DOMESTICA	112263860116	1/10/2014	Bueno	ACTIVO
32518	UNIVERSAL	11	22	VENTILADOR ELECTRICO PARA MESA O DE PIE	112279700643	7/08/2014	Bueno	ACTIVO
32519	UNIVERSAL	11	22	VENTILADOR ELECTRICO PARA TECHO	112287620037	28/11/2003	Regular	ACTIVO
32520	UNIVERSAL	11	22	VENTILADOR ELECTRICO PARA PARED	112283660145	13/12/2013	Bueno	ACTIVO
32521	UNIVERSAL	11	22	VENTILADOR ELECTRICO PARA PARED	112283660118	28/10/2011	Regular	ACTIVO
32522	UNIVERSAL	11	22	VENTILADOR ELECTRICO PARA TECHO	112287620107	7/08/2014	Bueno	ACTIVO
32523	UNIVERSAL	11	22	VENTILADOR ELECTRICO PARA MESA O DE PIE	112279700703	8/08/2019	Bueno	ACTIVO
32524	UNIVERSAL	11	22	VENTILADOR ELECTRICO PARA MESA O DE PIE	112279700461	3/11/1998	Regular	ACTIVO
32525	UNIVERSAL	11	22	VENTILADOR ELECTRICO PARA MESA O DE PIE	112279700662	29/09/2014	Bueno	ACTIVO
32526	UNIVERSAL	11	22	VENTILADOR ELECTRICO TIPO COLUMNA O TORRE	112291580629	18/11/2013	Bueno	ACTIVO
32527	UNIVERSAL	11	22	EQUIPO PARA AIRE ACONDICIONADO TIPO DOMESTICO	112236140371	30/01/2008	Bueno	ACTIVO
32528	UNIVERSAL	11	22	VENTILADOR ELECTRICO PARA MESA O DE PIE	112279700459	3/11/1998	Regular	ACTIVO
32529	UNIVERSAL	11	22	VENTILADOR ELECTRICO PARA MESA O DE PIE	112279700692	8/08/2019	Bueno	ACTIVO
32530	UNIVERSAL	11	22	VENTILADOR ELECTRICO PARA MESA O DE PIE	112279700702	8/08/2019	Bueno	ACTIVO
32531	UNIVERSAL	11	22	VENTILADOR ELECTRICO PARA TECHO	112287620106	7/08/2014	Bueno	ACTIVO
32532	UNIVERSAL	11	22	VENTILADOR ELECTRICO PARA TECHO	112287620038	28/11/2003	Regular	ACTIVO

Nº	Nombre del Local	Grupo [1]	Clase [2]	Denominación (Del SINABIP)	Código Patrimonial (Númerico)	Fechas de Adquisición	Estado [3]	Condición [4]
32533	UNIVERSAL	11	22	EQUIPO PARA AIRE ACONDICIONADO TIPO DOMESTICO	112236140686	5/03/2020	Bueno	ACTIVO
32534	UNIVERSAL	11	22	REFRIGERADORA ELECTRICA DOMESTICA	112263860041	1/02/1997	Regular	ACTIVO
32535	UNIVERSAL	11	22	REFRIGERADORA ELECTRICA DOMESTICA	112263860043	1/02/1997	Regular	ACTIVO
32536	UNIVERSAL	11	22	EQUIPO PARA AIRE ACONDICIONADO TIPO DOMESTICO	112236140369	30/01/2008	Regular	ACTIVO
32537	UNIVERSAL	11	22	VENTILADOR ELECTRICO PARA MESA O DE PIE	112279700663	29/09/2014	Bueno	ACTIVO
32538	UNIVERSAL	11	22	VENTILADOR ELECTRICO PARA TECHO	112287620029	26/02/2003	Regular	ACTIVO
32539	UNIVERSAL	11	22	VENTILADOR ELECTRICO PARA TECHO	112287620030	26/02/2003	Regular	ACTIVO
32540	UNIVERSAL	11	22	VENTILADOR ELECTRICO PARA TECHO	112287620043	28/11/2003	Regular	ACTIVO
32541	UNIVERSAL	11	22	VENTILADOR ELECTRICO TIPO COLUMNA O TORRE	112291580448	28/12/2001	Regular	ACTIVO
32542	UNIVERSAL	11	22	VENTILADOR ELECTRICO TIPO COLUMNA O TORRE	112291580503	17/11/2011	Bueno	ACTIVO
32543	UNIVERSAL	11	22	VENTILADOR ELECTRICO PARA TECHO	112287620046	28/11/2003	Regular	ACTIVO
32544	UNIVERSAL	11	22	EQUIPO PARA AIRE ACONDICIONADO TIPO DOMESTICO	112236140346	30/01/2008	Regular	ACTIVO
32545	UNIVERSAL	11	22	VENTILADOR ELECTRICO PARA MESA O DE PIE	112279700380	29/11/2001	Regular	ACTIVO
32546	UNIVERSAL	11	22	EQUIPO PARA AIRE ACONDICIONADO TIPO DOMESTICO	112236140348	30/01/2008	Regular	ACTIVO
32547	UNIVERSAL	11	22	EQUIPO PARA AIRE ACONDICIONADO TIPO DOMESTICO	112236140349	30/01/2008	Regular	ACTIVO
32548	UNIVERSAL	11	22	VENTILADOR ELECTRICO PARA MESA O DE PIE	112279700279	4/07/1999	Regular	ACTIVO
32549	UNIVERSAL	11	22	VENTILADOR ELECTRICO PARA MESA O DE PIE	112279700661	29/09/2014	Bueno	ACTIVO
32550	UNIVERSAL	11	22	VENTILADOR ELECTRICO PARA MESA O DE PIE	112279700706	8/08/2019	Bueno	ACTIVO
32551	UNIVERSAL	11	22	VENTILADOR ELECTRICO PARA PARED	112283660011	2/12/1999	Regular	ACTIVO
32552	UNIVERSAL	11	22	VENTILADOR ELECTRICO PARA PARED	112283660069	28/11/2003	Regular	ACTIVO
32553	UNIVERSAL	11	22	VENTILADOR ELECTRICO PARA TECHO	112287620031	26/02/2003	Regular	ACTIVO
32554	UNIVERSAL	11	22	VENTILADOR ELECTRICO PARA TECHO	112287620039	28/11/2003	Regular	ACTIVO
32555	UNIVERSAL	11	22	EQUIPO PARA AIRE ACONDICIONADO TIPO DOMESTICO	112236140550	18/10/2013	Bueno	ACTIVO
32556	UNIVERSAL	11	22	EXTRACTOR DE AIRE	112248020027	27/12/2001	Regular	ACTIVO
32557	UNIVERSAL	11	22	VENTILADOR ELECTRICO PARA TECHO	112287620035	28/11/2003	Regular	ACTIVO
32558	UNIVERSAL	11	22	EQUIPO PARA AIRE ACONDICIONADO TIPO DOMESTICO	112236140648	19/12/2019	Bueno	ACTIVO
32559	UNIVERSAL	11	22	VENTILADOR ELECTRICO PARA MESA O DE PIE	112279700659	29/09/2014	Bueno	ACTIVO
32560	UNIVERSAL	11	22	VENTILADOR ELECTRICO PARA MESA O DE PIE	112279700704	8/08/2019	Bueno	ACTIVO
32561	UNIVERSAL	11	22	VENTILADOR ELECTRICO PARA TECHO	112287620034	28/11/2003	Regular	ACTIVO
32562	UNIVERSAL	11	22	VENTILADOR ELECTRICO PARA TECHO	112287620036	28/11/2003	Regular	ACTIVO
32563	UNIVERSAL	11	22	VENTILADOR ELECTRICO PARA TECHO	112287620041	28/11/2003	Regular	ACTIVO
32564	UNIVERSAL	11	22	VENTILADOR ELECTRICO PARA TECHO	112287620072	28/11/2003	Regular	ACTIVO
32565	UNIVERSAL	11	22	VENTILADOR ELECTRICO TIPO COLUMNA O TORRE	112291580040	30/12/1999	Regular	ACTIVO
32566	UNIVERSAL	11	22	REFRIGERADORA ELECTRICA DOMESTICA	112263860044	1/02/1997	Regular	ACTIVO
32567	UNIVERSAL	11	22	VENTILADOR ELECTRICO PARA MESA O DE PIE	112279700472	28/12/2001	Regular	ACTIVO
32568	UNIVERSAL	11	22	VENTILADOR ELECTRICO PARA MESA O DE PIE	112279700705	8/08/2019	Bueno	ACTIVO
32569	UNIVERSAL	11	22	EQUIPO PARA AIRE ACONDICIONADO TIPO DOMESTICO	112236140351	30/01/2008	Regular	ACTIVO
32570	UNIVERSAL	11	22	VENTILADOR ELECTRICO PARA TECHO	112287620042	28/11/2003	Regular	ACTIVO
32571	UNIVERSAL	11	22	REFRIGERADORA ELECTRICA DOMESTICA	112263860119	13/04/2015	Bueno	ACTIVO
32572	UNIVERSAL	11	22	VENTILADOR ELECTRICO PARA MESA O DE PIE	112279700507	3/11/1998	Regular	ACTIVO
32573	UNIVERSAL	11	22	EQUIPO PARA AIRE ACONDICIONADO TIPO DOMESTICO	112236140419	1/02/2011	Regular	ACTIVO
32574	UNIVERSAL	11	22	REFRIGERADORA ELECTRICA DOMESTICA	112263860085	17/11/2011	Bueno	ACTIVO
32575	UNIVERSAL	11	22	FRIGOBAR	112252140008	23/06/2014	Bueno	ACTIVO
32576	UNIVERSAL	11	22	VENTILADOR ELECTRICO TIPO COLUMNA O TORRE	112291580621	28/02/2013	Bueno	ACTIVO
32577	UNIVERSAL	11	22	VENTILADOR ELECTRICO TIPO COLUMNA O TORRE	112291580624	28/02/2013	Bueno	ACTIVO
32578	UNIVERSAL	11	22	REFRIGERADORA ELECTRICA DOMESTICA	112263860083	25/11/2011	Bueno	ACTIVO
32579	UNIVERSAL	11	22	REFRIGERADORA ELECTRICA DOMESTICA	112263860122	21/07/2015	Bueno	ACTIVO
32580	UNIVERSAL	11	22	VENTILADOR ELECTRICO TIPO COLUMNA O TORRE	112291580627	28/02/2013	Bueno	ACTIVO
32581	UNIVERSAL	11	22	EQUIPO PARA AIRE ACONDICIONADO TIPO DOMESTICO	112236140456	3/11/2011	Regular	ACTIVO
32582	UNIVERSAL	11	22	CLIMATIZADOR	112211390035	10/02/2012	Bueno	ACTIVO
32583	UNIVERSAL	11	22	CLIMATIZADOR	112211390036	10/02/2012	Bueno	ACTIVO
32584	UNIVERSAL	11	22	CLIMATIZADOR	112211390037	3/02/2012	Bueno	ACTIVO
32585	UNIVERSAL	11	22	REFRIGERADORA ELECTRICA DOMESTICA	112263860082	25/11/2011	Bueno	ACTIVO
32586	UNIVERSAL	11	22	VENTILADOR ELECTRICO PARA PARED	112283660109	28/10/2011	Regular	ACTIVO
32587	UNIVERSAL	11	22	VENTILADOR ELECTRICO PARA PARED	112283660110	28/10/2011	Regular	ACTIVO
32588	UNIVERSAL	11	22	VENTILADOR ELECTRICO PARA PARED	112283660111	28/10/2011	Regular	ACTIVO
32589	UNIVERSAL	11	22	VENTILADOR ELECTRICO PARA PARED	112283660112	28/10/2011	Regular	ACTIVO
32590	UNIVERSAL	11	22	EQUIPO PARA AIRE ACONDICIONADO TIPO DOMESTICO	112236140454	3/11/2011	Regular	ACTIVO
32591	UNIVERSAL	11	22	VENTILADOR ELECTRICO PARA PARED	112283660107	28/10/2011	Regular	ACTIVO
32592	UNIVERSAL	11	22	EXTRACTOR DE AIRE	112248020044	6/12/2011	Regular	ACTIVO
32593	UNIVERSAL	11	22	REFRIGERADORA ELECTRICA DOMESTICA	112263860072	31/08/2011	Regular	ACTIVO
32594	UNIVERSAL	11	22	VENTILADOR ELECTRICO PARA MESA O DE PIE	112279700575	26/12/2007	Regular	ACTIVO
32595	UNIVERSAL	11	22	VENTILADOR ELECTRICO PARA MESA O DE PIE	112279700584	26/12/2007	Regular	ACTIVO
32596	UNIVERSAL	11	22	CLIMATIZADOR	112211390024	3/02/2012	Bueno	ACTIVO
32597	UNIVERSAL	11	22	VENTILADOR ELECTRICO PARA MESA O DE PIE	112279700573	26/12/2007	Regular	ACTIVO
32598	UNIVERSAL	11	22	EXTRACTOR DE AIRE	112248020116	29/12/2017	Bueno	ACTIVO
32599	UNIVERSAL	11	22	REFRIGERADORA ELECTRICA DOMESTICA	112263860090	10/02/2012	Bueno	ACTIVO
32600	UNIVERSAL	11	22	REFRIGERADORA ELECTRICA DOMESTICA	112263860115	14/08/2014	Bueno	ACTIVO
32601	UNIVERSAL	11	22	VENTILADOR ELECTRICO TIPO COLUMNA O TORRE	112291580462	30/03/2007	Regular	ACTIVO
32602	UNIVERSAL	11	22	VENTILADOR ELECTRICO TIPO COLUMNA O TORRE	112291580007	13/01/1995	Regular	ACTIVO
32603	UNIVERSAL	11	22	VENTILADOR ELECTRICO TIPO COLUMNA O TORRE	112291580454	30/03/2007	Regular	ACTIVO
32604	UNIVERSAL	11	22	VENTILADOR ELECTRICO TIPO COLUMNA O TORRE	112291580458	30/03/2007	Bueno	ACTIVO
32605	UNIVERSAL	11	22	EQUIPO PARA AIRE ACONDICIONADO TIPO DOMESTICO	112236140415	1/02/2011	Regular	ACTIVO
32606	UNIVERSAL	11	22	VENTILADOR ELECTRICO TIPO COLUMNA O TORRE	112291580837	14/09/2015	Bueno	ACTIVO
32607	UNIVERSAL	11	22	VENTILADOR ELECTRICO TIPO COLUMNA O TORRE	112291580838	14/09/2015	Bueno	ACTIVO
32608	UNIVERSAL	11	22	EQUIPO PARA AIRE ACONDICIONADO TIPO DOMESTICO	112236140491	10/01/2013	Regular	ACTIVO
32609	UNIVERSAL	11	22	REFRIGERADORA ELECTRICA DOMESTICA	112263860117	26/11/2014	Bueno	ACTIVO
32610	UNIVERSAL	11	22	EXTRACTOR DE AIRE	112248020151	24/05/2019	Bueno	ACTIVO
32611	UNIVERSAL	11	22	FRIGOBAR	112252140012	3/12/2014	Bueno	ACTIVO
32612	UNIVERSAL	11	22	VENTILADOR ELECTRICO TIPO COLUMNA O TORRE	112291580835	14/09/2015	Bueno	ACTIVO
32613	UNIVERSAL	11	22	EXTRACTOR DE AIRE	112248020071	13/03/2014	Bueno	ACTIVO
32614	UNIVERSAL	11	22	REFRIGERADORA ELECTRICA DOMESTICA	112263860052	2/06/2008	Regular	ACTIVO
32615	UNIVERSAL	11	22	EXTRACTOR DE AIRE	112248020016	14/07/2000	Bueno	ACTIVO
32616	UNIVERSAL	11	22	EXTRACTOR DE AIRE	112248020047	6/12/2011	Regular	ACTIVO
32617	UNIVERSAL	11	22	FRIGOBAR	112252140013	3/12/2014	Bueno	ACTIVO
32618	UNIVERSAL	11	22	EXTRACTOR DE AIRE	112248020025	27/12/2001	Bueno	ACTIVO
32619	UNIVERSAL	11	22	EXTRACTOR DE AIRE	112248020168	24/05/2019	Regular	ACTIVO
32620	UNIVERSAL	11	22	EXTRACTOR DE AIRE	112248020170	24/05/2019	Regular	ACTIVO
32621	UNIVERSAL	11	22	EXTRACTOR DE AIRE	112248020172	24/05/2019	Regular	ACTIVO
32622	UNIVERSAL	11	22	EXTRACTOR DE AIRE	112248020174	24/05/2019	Regular	ACTIVO
32623	UNIVERSAL	11	22	EXTRACTOR DE AIRE	112248020166	24/05/2019	Regular	ACTIVO

N°	Nombre del Local	Grupo [1]	Clase [2]	Denominación (Del SINABIP)	Código Patrimonial (Númerico)	Fechas de Adquisición	Estado [3]	Condición [4]
32624	UNIVERSAL	11	22	EXTRACTOR DE AIRE	112248020171	24/05/2019	Regular	ACTIVO
32625	UNIVERSAL	11	22	EQUIPO PARA AIRE ACONDICIONADO TIPO DOMESTICO	112236140472	6/02/2012	Regular	ACTIVO
32626	UNIVERSAL	11	22	VENTILADOR ELECTRICO PARA MESA O DE PIE	112279700684	29/11/2017	Bueno	ACTIVO
32627	UNIVERSAL	11	22	EQUIPO PARA AIRE ACONDICIONADO TIPO DOMESTICO	112236140470	27/02/2012	Bueno	ACTIVO
32628	UNIVERSAL	11	22	EXTRACTOR DE AIRE	112248020144	24/05/2019	Bueno	ACTIVO
32629	UNIVERSAL	11	22	EXTRACTOR DE AIRE	112248020145	24/05/2019	Bueno	ACTIVO
32630	UNIVERSAL	11	22	EXTRACTOR DE AIRE	112248020132	24/05/2019	Bueno	ACTIVO
32631	UNIVERSAL	11	22	EQUIPO PARA AIRE ACONDICIONADO TIPO DOMESTICO	112236140350	30/01/2008	Regular	ACTIVO
32632	UNIVERSAL	11	22	EXTRACTOR DE AIRE	112248020048	6/12/2011	Regular	ACTIVO
32633	UNIVERSAL	11	22	EXTRACTOR DE AIRE	112248020146	24/05/2019	Bueno	ACTIVO
32634	UNIVERSAL	11	22	EXTRACTOR DE AIRE	112248020147	24/05/2019	Bueno	ACTIVO
32635	UNIVERSAL	11	22	EXTRACTOR DE AIRE	112248020046	6/12/2011	Bueno	ACTIVO
32636	UNIVERSAL	11	22	EXTRACTOR DE AIRE	112248020100	2/10/2015	Bueno	ACTIVO
32637	UNIVERSAL	11	22	EXTRACTOR DE AIRE	112248020148	24/05/2019	Bueno	ACTIVO
32638	UNIVERSAL	11	22	EXTRACTOR DE AIRE	112248020149	24/05/2019	Bueno	ACTIVO
32639	UNIVERSAL	11	22	EXTRACTOR DE AIRE	112248020142	24/05/2019	Bueno	ACTIVO
32640	UNIVERSAL	11	22	EXTRACTOR DE AIRE	112248020141	24/05/2019	Bueno	ACTIVO
32641	UNIVERSAL	11	22	EXTRACTOR DE AIRE	112248020139	24/05/2019	Bueno	ACTIVO
32642	UNIVERSAL	11	22	EXTRACTOR DE AIRE	112248020140	24/05/2019	Bueno	ACTIVO
32643	UNIVERSAL	11	22	EXTRACTOR DE AIRE	112248020069	13/03/2014	Bueno	ACTIVO
32644	UNIVERSAL	11	22	EXTRACTOR DE AIRE	112248020070	13/03/2014	Bueno	ACTIVO
32645	UNIVERSAL	11	22	EXTRACTOR DE AIRE	112248020150	24/05/2019	Bueno	ACTIVO
32646	UNIVERSAL	11	22	EXTRACTOR DE AIRE	112248020137	24/05/2019	Bueno	ACTIVO
32647	UNIVERSAL	11	22	EXTRACTOR DE AIRE	112248020138	24/05/2019	Bueno	ACTIVO
32648	UNIVERSAL	11	22	VENTILADOR ELECTRICO PARA MESA O DE PIE	112279700648	7/08/2014	Bueno	ACTIVO
32649	UNIVERSAL	11	22	CLIMATIZADOR	112211390026	3/02/2012	Bueno	ACTIVO
32650	UNIVERSAL	11	22	REFRIGERADORA ELECTRICA DOMESTICA	112263860139	6/10/2021	Bueno	ACTIVO
32651	UNIVERSAL	11	22	VENTILADOR ELECTRICO PARA MESA O DE PIE	112279700050	1/12/1983	Regular	ACTIVO
32652	UNIVERSAL	11	22	VENTILADOR ELECTRICO PARA PARED	112283660164	13/12/2013	Bueno	ACTIVO
32653	UNIVERSAL	11	22	VENTILADOR ELECTRICO PARA TECHO	112287620033	26/02/2003	Malo	ACTIVO
32654	UNIVERSAL	11	22	VENTILADOR ELECTRICO TIPO COLUMNA O TORRE	112291580626	28/02/2013	Bueno	ACTIVO
32655	UNIVERSAL	11	22	VENTILADOR ELECTRICO PARA MESA O DE PIE	112279700566	29/12/1995	Regular	ACTIVO
32656	UNIVERSAL	11	22	VENTILADOR ELECTRICO TIPO COLUMNA O TORRE	112291580623	28/02/2013	Bueno	ACTIVO
32657	UNIVERSAL	11	22	REFRIGERADORA ELECTRICA DOMESTICA	112263860081	24/11/2011	Regular	ACTIVO
32658	UNIVERSAL	11	22	VENTILADOR ELECTRICO PARA MESA O DE PIE	112279700389	12/04/2003	Regular	ACTIVO
32659	UNIVERSAL	11	22	VENTILADOR ELECTRICO PARA PARED	112283660113	28/10/2011	Regular	ACTIVO
32660	UNIVERSAL	11	22	REFRIGERADORA ELECTRICA DOMESTICA	112263860107	10/12/2013	Bueno	ACTIVO
32661	UNIVERSAL	11	22	REFRIGERADORA ELECTRICA DOMESTICA	112263860099	27/11/2012	Regular	ACTIVO
32662	UNIVERSAL	11	22	VENTILADOR ELECTRICO PARA MESA O DE PIE	112279700394	12/04/2003	Regular	ACTIVO
32663	UNIVERSAL	11	22	REFRIGERADORA ELECTRICA DOMESTICA	112263860033	30/06/2000	Regular	ACTIVO
32664	UNIVERSAL	11	22	VENTILADOR ELECTRICO PARA MESA O DE PIE	112279700518	28/11/2003	Regular	ACTIVO
32665	UNIVERSAL	11	22	EQUIPO PARA AIRE ACONDICIONADO TIPO DOMESTICO	112236140007	31/12/1997	Regular	ACTIVO
32666	UNIVERSAL	11	22	VENTILADOR ELECTRICO PARA MESA O DE PIE	112279700621	13/12/2013	Bueno	ACTIVO
32667	UNIVERSAL	11	22	EQUIPO PARA AIRE ACONDICIONADO TIPO DOMESTICO	112236140267	23/07/2002	Regular	ACTIVO
32668	UNIVERSAL	11	22	EQUIPO PARA AIRE ACONDICIONADO TIPO DOMESTICO	112236140539	18/10/2013	Bueno	ACTIVO
32669	UNIVERSAL	11	22	EQUIPO PARA AIRE ACONDICIONADO TIPO DOMESTICO	112236140652	27/12/2019	Bueno	ACTIVO
32670	UNIVERSAL	11	22	EQUIPO PARA AIRE ACONDICIONADO TIPO DOMESTICO	112236140542	18/10/2013	Bueno	ACTIVO
32671	UNIVERSAL	11	22	EQUIPO PARA AIRE ACONDICIONADO TIPO DOMESTICO	112236140694	5/03/2020	Bueno	ACTIVO
32672	UNIVERSAL	11	22	EQUIPO PARA AIRE ACONDICIONADO TIPO DOMESTICO	112236140699	25/09/2020	Bueno	ACTIVO
32673	UNIVERSAL	11	22	REFRIGERADORA ELECTRICA DOMESTICA	112263860069	21/06/2011	Bueno	ACTIVO
32674	UNIVERSAL	11	22	EQUIPO PARA AIRE ACONDICIONADO TIPO DOMESTICO	112236140588	6/12/2013	Bueno	ACTIVO
32675	UNIVERSAL	11	22	EQUIPO PARA AIRE ACONDICIONADO TIPO DOMESTICO	112236140698	5/03/2020	Bueno	ACTIVO
32676	UNIVERSAL	11	22	EQUIPO PARA AIRE ACONDICIONADO TIPO DOMESTICO	112236140538	18/10/2013	Regular	ACTIVO
32677	UNIVERSAL	25	22	SECADORA DE MANOS	252285360116	28/09/2016	Bueno	ACTIVO
32678	UNIVERSAL	25	22	SECADORA DE MANOS	252285360119	28/09/2016	Bueno	ACTIVO
32679	UNIVERSAL	25	22	SECADORA DE MANOS	252285360120	28/09/2016	Bueno	ACTIVO
32680	UNIVERSAL	25	22	SECADORA DE MANOS	252285360080	28/06/2010	Bueno	ACTIVO
32681	UNIVERSAL	25	22	SECADORA DE MANOS	252285360117	28/09/2016	Bueno	ACTIVO
32682	UNIVERSAL	25	22	SECADORA DE MANOS	252285360115	28/09/2016	Bueno	ACTIVO
32683	UNIVERSAL	25	22	SECADORA DE MANOS	252285360082	28/06/2010	Regular	ACTIVO
32684	UNIVERSAL	25	22	SECADORA DE MANOS	252285360089	17/11/2010	Regular	ACTIVO
32685	UNIVERSAL	25	22	SECADORA DE MANOS	252285360048	17/05/2002	Regular	ACTIVO
32686	UNIVERSAL	25	22	SECADORA DE MANOS	252285360114	28/09/2016	Bueno	ACTIVO
32687	UNIVERSAL	25	22	SECADORA DE MANOS	252285360121	28/09/2016	Bueno	ACTIVO
32688	UNIVERSAL	25	22	SECADORA DE MANOS	252285360077	8/03/2010	Regular	ACTIVO
32689	UNIVERSAL	25	22	SECADORA DE MANOS	252285360113	28/09/2016	Bueno	ACTIVO
32690	UNIVERSAL	25	22	SECADORA DE MANOS	252285360118	28/09/2016	Bueno	ACTIVO
32691	UNIVERSAL	25	22	SECADORA DE MANOS	252285360017	17/12/1998	Regular	ACTIVO
32692	UNIVERSAL	25	22	SECADORA DE MANOS	252285360052	18/05/2004	Bueno	ACTIVO
32693	UNIVERSAL	32	22	HORNO MICROONDAS	322260610199	17/12/2018	Bueno	ACTIVO
32694	UNIVERSAL	32	22	CAFETERA ELECTRICA	322207570139	11/09/2019	Bueno	ACTIVO
32695	UNIVERSAL	32	22	HORNO MICROONDAS	322260610210	11/09/2019	Bueno	ACTIVO
32696	UNIVERSAL	32	22	TERMO HERVIDOR ELECTRICO	322292280066	11/09/2019	Bueno	ACTIVO
32697	UNIVERSAL	32	22	CAFETERA ELECTRICA	322207570046	29/10/2012	Bueno	ACTIVO
32698	UNIVERSAL	32	22	HORNO MICROONDAS	322260610068	9/08/2011	Regular	ACTIVO
32699	UNIVERSAL	32	22	HORNO MICROONDAS	322260610093	3/10/2012	Bueno	ACTIVO
32700	UNIVERSAL	32	22	CAFETERA ELECTRICA	322207570042	7/08/2012	Bueno	ACTIVO
32701	UNIVERSAL	32	22	HORNO MICROONDAS	322260610163	7/03/2016	Bueno	ACTIVO
32702	UNIVERSAL	32	22	CAFETERA ELECTRICA	322207570039	15/06/2012	Bueno	ACTIVO
32703	UNIVERSAL	32	22	CAFETERA ELECTRICA	322207570140	11/09/2019	Bueno	ACTIVO
32704	UNIVERSAL	32	22	HERVIDOR ELECTRICO	322250000039	25/08/1998	Regular	ACTIVO
32705	UNIVERSAL	32	22	HERVIDOR ELECTRICO	322250000065	17/08/2010	Regular	ACTIVO
32706	UNIVERSAL	32	22	HERVIDOR ELECTRICO	322250000133	7/03/2016	Bueno	ACTIVO
32707	UNIVERSAL	32	22	LICUADORA ELECTRICA	322264140007	2/01/2006	Regular	ACTIVO
32708	UNIVERSAL	32	22	CAFETERA ELECTRICA	322207570063	25/03/2013	Bueno	ACTIVO
32709	UNIVERSAL	32	22	HERVIDOR ELECTRICO	322250000108	19/07/2013	Bueno	ACTIVO
32710	UNIVERSAL	32	22	CAFETERA ELECTRICA	322207570121	7/03/2016	Bueno	ACTIVO
32711	UNIVERSAL	32	22	HERVIDOR ELECTRICO	322250000134	7/03/2016	Bueno	ACTIVO
32712	UNIVERSAL	32	22	HORNO MICROONDAS	322260610135	13/04/2015	Bueno	ACTIVO
32713	UNIVERSAL	32	22	HORNO MICROONDAS	322260610211	11/09/2019	Bueno	ACTIVO
32714	UNIVERSAL	32	22	HORNO MICROONDAS	322260610136	13/04/2015	Bueno	ACTIVO

N°	Nombre del Local	Grupo [1]	Clase [2]	Denominación (Del SINABIP)	Código Patrimonial (Númerico)	Fechas de Adquisición	Estado [3]	Condición [4]
32715	UNIVERSAL	32	22	HORNO MICROONDAS	322260610067	25/07/2011	Bueno	ACTIVO
32716	UNIVERSAL	32	22	CAFETERA ELECTRICA	322207570068	29/05/2013	Bueno	ACTIVO
32717	UNIVERSAL	32	22	CAFETERA ELECTRICA	322207570133	11/09/2019	Bueno	ACTIVO
32718	UNIVERSAL	32	22	HERVIDOR ELECTRICO	322250000077	24/11/2011	Bueno	ACTIVO
32719	UNIVERSAL	32	22	HORNO MICROONDAS	322260610082	24/11/2011	Bueno	ACTIVO
32720	UNIVERSAL	32	22	HORNO MICROONDAS	322260610146	21/07/2015	Bueno	ACTIVO
32721	UNIVERSAL	32	22	TERMO HERVIDOR ELECTRICO	322292280057	11/09/2019	Bueno	ACTIVO
32722	UNIVERSAL	32	22	CAFETERA ELECTRICA	322207570135	11/09/2019	Bueno	ACTIVO
32723	UNIVERSAL	32	22	TERMO HERVIDOR ELECTRICO	322292280059	11/09/2019	Bueno	ACTIVO
32724	UNIVERSAL	32	22	CAFETERA ELECTRICA	322207570134	11/09/2019	Bueno	ACTIVO
32725	UNIVERSAL	32	22	HORNO MICROONDAS	322260610126	23/06/2014	Bueno	ACTIVO
32726	UNIVERSAL	32	22	HORNO MICROONDAS	322260610129	23/06/2014	Bueno	ACTIVO
32727	UNIVERSAL	32	22	HORNO MICROONDAS	322260610147	21/07/2015	Bueno	ACTIVO
32728	UNIVERSAL	32	22	TERMO HERVIDOR ELECTRICO	322292280058	11/09/2019	Bueno	ACTIVO
32729	UNIVERSAL	32	22	TERMO HERVIDOR ELECTRICO	322292280060	11/09/2019	Bueno	ACTIVO
32730	UNIVERSAL	32	22	CAFETERA ELECTRICA	322207570130	27/12/2017	Bueno	ACTIVO
32731	UNIVERSAL	32	22	CAFETERA ELECTRICA	322207570136	11/09/2019	Bueno	ACTIVO
32732	UNIVERSAL	32	22	CAFETERA ELECTRICA	322207570064	25/03/2013	Bueno	ACTIVO
32733	UNIVERSAL	32	22	HORNO MICROONDAS	322260610069	31/08/2011	Regular	ACTIVO
32734	UNIVERSAL	32	22	HORNO MICROONDAS	322260610062	25/05/2011	Regular	ACTIVO
32735	UNIVERSAL	32	22	HERVIDOR ELECTRICO	322250000142	11/09/2019	Bueno	ACTIVO
32736	UNIVERSAL	32	22	CAFETERA ELECTRICA	322207570111	11/02/2016	Bueno	ACTIVO
32737	UNIVERSAL	32	22	HORNO MICROONDAS	322260610159	11/02/2016	Bueno	ACTIVO
32738	UNIVERSAL	32	22	CAFETERA ELECTRICA	322207570054	25/03/2013	Bueno	ACTIVO
32739	UNIVERSAL	32	22	HORNO MICROONDAS	322260610160	11/02/2016	Regular	ACTIVO
32740	UNIVERSAL	32	22	CAFETERA ELECTRICA	322207570112	11/02/2016	Bueno	ACTIVO
32741	UNIVERSAL	32	22	CAFETERA ELECTRICA	322207570113	11/02/2016	Bueno	ACTIVO
32742	UNIVERSAL	32	22	CAFETERA ELECTRICA	322207570114	11/02/2016	Bueno	ACTIVO
32743	UNIVERSAL	32	22	CAFETERA ELECTRICA	322207570115	11/02/2016	Bueno	ACTIVO
32744	UNIVERSAL	32	22	CAFETERA ELECTRICA	322207570116	11/02/2016	Bueno	ACTIVO
32745	UNIVERSAL	32	22	CAFETERA ELECTRICA	322207570117	11/02/2016	Bueno	ACTIVO
32746	UNIVERSAL	32	22	HERVIDOR ELECTRICO	322250000138	11/09/2019	Bueno	ACTIVO
32747	UNIVERSAL	32	22	HORNO MICROONDAS	322260610133	26/11/2014	Bueno	ACTIVO
32748	UNIVERSAL	32	22	CAFETERA ELECTRICA	322207570051	25/03/2013	Bueno	ACTIVO
32749	UNIVERSAL	32	22	HERVIDOR ELECTRICO	322250000101	25/03/2012	Bueno	ACTIVO
32750	UNIVERSAL	32	22	CAFETERA ELECTRICA	322207570062	25/03/2013	Bueno	ACTIVO
32751	UNIVERSAL	32	22	HERVIDOR ELECTRICO	322250000102	25/03/2013	Bueno	ACTIVO
32752	UNIVERSAL	32	22	HORNO MICROONDAS	322260610161	11/02/2016	Bueno	ACTIVO
32753	UNIVERSAL	32	22	HORNO MICROONDAS	322260610028	30/09/1998	Regular	ACTIVO
32754	UNIVERSAL	32	22	CAFETERA ELECTRICA	322207570066	25/03/2013	Bueno	ACTIVO
32755	UNIVERSAL	32	22	HERVIDOR ELECTRICO	322250000096	25/03/2013	Bueno	ACTIVO
32756	UNIVERSAL	32	22	HORNO MICROONDAS	322260610158	11/02/2016	Bueno	ACTIVO
32757	UNIVERSAL	32	22	HORNO MICROONDAS	322260610089	10/02/2012	Bueno	ACTIVO
32758	UNIVERSAL	32	22	TERMO HERVIDOR ELECTRICO	322292280053	29/08/2018	Bueno	ACTIVO
32759	UNIVERSAL	32	22	HORNO MICROONDAS	322260610001	26/09/1995	Regular	ACTIVO
32760	UNIVERSAL	32	22	HORNO MICROONDAS	322260610031	30/11/2006	Regular	ACTIVO
32761	UNIVERSAL	32	22	HORNO MICROONDAS	322260610033	31/07/2006	Regular	ACTIVO
32762	UNIVERSAL	32	22	CAFETERA ELECTRICA	322207570122	12/04/2016	Regular	ACTIVO
32763	UNIVERSAL	32	22	HORNO MICROONDAS	322260610048	24/06/2009	Regular	ACTIVO
32764	UNIVERSAL	32	22	HORNO MICROONDAS	322260610083	24/11/2011	Bueno	ACTIVO
32765	UNIVERSAL	32	22	TERMO HERVIDOR ELECTRICO	322292280041	14/12/2017	Bueno	ACTIVO
32766	UNIVERSAL	32	22	CAFETERA ELECTRICA	322207570059	25/03/2013	Bueno	ACTIVO
32767	UNIVERSAL	32	22	HERVIDOR ELECTRICO	322250000088	25/03/2013	Bueno	ACTIVO
32768	UNIVERSAL	32	22	HORNO MICROONDAS	322260610098	27/11/2012	Bueno	ACTIVO
32769	UNIVERSAL	32	22	HORNO MICROONDAS	322260610137	24/04/2015	Bueno	ACTIVO
32770	UNIVERSAL	32	22	LICUADORA ELECTRICA	322264140002	31/12/1997	Regular	ACTIVO
32771	UNIVERSAL	32	22	SANDWICHERA	322290650001	2/01/2006	Regular	ACTIVO
32772	UNIVERSAL	32	64	REPOSTERO DE MELAMINA	326487120045	21/10/2014	Bueno	ACTIVO
32773	UNIVERSAL	32	64	REPOSTERO DE MADERA	326483000031	22/12/1999	Regular	ACTIVO
32774	UNIVERSAL	32	64	REPOSTERO DE MADERA	326483000032	22/12/1999	Regular	ACTIVO
32775	UNIVERSAL	32	64	REPOSTERO DE MELAMINA	326487120005	30/04/2009	Regular	ACTIVO
32776	UNIVERSAL	32	64	REPOSTERO DE MELAMINA	326487120051	29/12/2014	Bueno	ACTIVO
32777	UNIVERSAL	32	64	REPOSTERO DE MELAMINA	326487120057	29/12/2014	Bueno	ACTIVO
32778	UNIVERSAL	32	64	REPOSTERO DE MELAMINA	326487120054	29/12/2014	Bueno	ACTIVO
32779	UNIVERSAL	32	64	REPOSTERO DE MELAMINA	326487120055	29/12/2014	Bueno	ACTIVO
32780	UNIVERSAL	32	64	REPOSTERO DE MELAMINA	326487120061	30/12/2014	Bueno	ACTIVO
32781	UNIVERSAL	32	64	REPOSTERO DE MELAMINA	326487120068	9/03/2015	Bueno	ACTIVO
32782	UNIVERSAL	32	64	REPOSTERO DE MELAMINA	326487120049	29/12/2014	Bueno	ACTIVO
32783	UNIVERSAL	32	64	REPOSTERO DE MELAMINA	326487120053	29/12/2014	Bueno	ACTIVO
32784	UNIVERSAL	32	64	REPOSTERO DE MELAMINA	326487120052	29/12/2014	Bueno	ACTIVO
32785	UNIVERSAL	32	64	REPOSTERO DE MELAMINA	326487120056	29/12/2014	Bueno	ACTIVO
32786	UNIVERSAL	32	64	REPOSTERO DE MELAMINA	326487120067	29/01/2015	Bueno	ACTIVO
32787	UNIVERSAL	32	64	REPOSTERO DE MELAMINA	326487120048	29/12/2014	Bueno	ACTIVO
32788	UNIVERSAL	32	64	REPOSTERO DE MELAMINA	326487120050	29/12/2014	Bueno	ACTIVO
32789	UNIVERSAL	32	64	REPOSTERO DE MELAMINA	326487120069	15/06/2015	Bueno	ACTIVO
32790	UNIVERSAL	32	64	REPOSTERO DE MELAMINA	326487120070	15/06/2015	Bueno	ACTIVO
32791	UNIVERSAL	32	64	ALACENA DE MELAMINA	326404620001	26/09/2019	Bueno	ACTIVO
32792	UNIVERSAL	32	64	REPOSTERO DE MELAMINA	326487120011	14/04/2011	Bueno	ACTIVO
32793	UNIVERSAL	32	64	REPOSTERO DE MELAMINA	326487120012	12/09/2011	Bueno	ACTIVO
32794	UNIVERSAL	32	64	REPOSTERO DE MELAMINA	326487120058	30/12/2014	Bueno	ACTIVO
32795	UNIVERSAL	32	64	REPOSTERO DE MELAMINA	326487120065	30/12/2014	Bueno	ACTIVO
32796	UNIVERSAL	32	64	REPOSTERO DE MELAMINA	326487120060	30/12/2014	Bueno	ACTIVO
32797	UNIVERSAL	32	64	REPOSTERO DE MELAMINA	326487120063	30/12/2014	Bueno	ACTIVO
32798	UNIVERSAL	32	64	REPOSTERO DE MELAMINA	326487120066	30/12/2014	Bueno	ACTIVO
32799	UNIVERSAL	32	64	REPOSTERO DE MELAMINA	326487120059	30/12/2014	Bueno	ACTIVO
32800	UNIVERSAL	32	64	REPOSTERO DE MELAMINA	326487120062	30/12/2014	Bueno	ACTIVO
32801	UNIVERSAL	32	64	REPOSTERO DE MELAMINA	326487120009	14/12/2010	Regular	ACTIVO
32802	UNIVERSAL	32	64	REPOSTERO DE MELAMINA	326487120032	27/12/2013	Bueno	ACTIVO
32803	UNIVERSAL	32	64	REPOSTERO DE MELAMINA	326487120034	27/12/2013	Regular	ACTIVO
32804	UNIVERSAL	46	22	ESTABILIZADOR	462252150141	1/12/1985	Regular	ACTIVO
32805	UNIVERSAL	46	22	ESTABILIZADOR	462252150209	30/03/1998	Regular	ACTIVO

N°	Nombre del Local	Grupo [1]	Clase [2]	Denominación (Del SINABIP)	Código Patrimonial (Númerico)	Fechas de Adquisición	Estado [3]	Condición [4]
32806	UNIVERSAL	46	22	ESTABILIZADOR	462252150513	15/06/1999	Bueno	ACTIVO
32807	UNIVERSAL	46	22	LAMPARA ELECTRICA (MAYOR A 1/4 UIT)	462269370019	10/12/1993	Bueno	ACTIVO
32808	UNIVERSAL	46	22	ESTABILIZADOR	462252150488	30/09/2004	Regular	ACTIVO
32809	UNIVERSAL	46	22	ESTABILIZADOR	462252150486	30/09/2004	Regular	ACTIVO
32810	UNIVERSAL	46	22	ESTABILIZADOR	462252150603	16/06/1997	Bueno	ACTIVO
32811	UNIVERSAL	46	22	ESTABILIZADOR	462252150497	10/03/1997	Bueno	ACTIVO
32812	UNIVERSAL	46	22	ESTABILIZADOR	462252150706	10/03/1997	Regular	ACTIVO
32813	UNIVERSAL	46	22	ESTABILIZADOR	462252150913	7/04/2006	Regular	ACTIVO
32814	UNIVERSAL	46	22	ESTABILIZADOR	462252150490	30/09/2004	Regular	ACTIVO
32815	UNIVERSAL	46	22	ESTABILIZADOR	462252150578	13/05/2005	Regular	ACTIVO
32816	UNIVERSAL	46	22	ESTABILIZADOR	462252150927	7/04/2006	Bueno	ACTIVO
32817	UNIVERSAL	46	22	ESTABILIZADOR	462252150463	28/05/2001	Regular	ACTIVO
32818	UNIVERSAL	46	22	ESTABILIZADOR	462252150515	15/06/1999	Regular	ACTIVO
32819	UNIVERSAL	46	22	ESTABILIZADOR	462252150911	7/04/2006	Regular	ACTIVO
32820	UNIVERSAL	46	22	ESTABILIZADOR	462252150577	13/05/2005	Regular	ACTIVO
32821	UNIVERSAL	46	22	ESTABILIZADOR	462252150772	2/01/2006	Regular	ACTIVO
32822	UNIVERSAL	46	22	ESTABILIZADOR	462252150843	30/11/2007	Regular	ACTIVO
32823	UNIVERSAL	46	22	ESTABILIZADOR	462252150468	28/05/2001	Regular	ACTIVO
32824	UNIVERSAL	46	22	ESTABILIZADOR	462252150722	22/12/1999	Regular	ACTIVO
32825	UNIVERSAL	46	22	ESTABILIZADOR	462252150487	30/09/2004	Regular	ACTIVO
32826	UNIVERSAL	46	22	ESTABILIZADOR	462252150491	30/09/2004	Regular	ACTIVO
32827	UNIVERSAL	46	22	ESTABILIZADOR	462252150517	18/08/1995	Regular	ACTIVO
32828	UNIVERSAL	46	22	ESTABILIZADOR	462252150521	11/10/1995	Regular	ACTIVO
32829	UNIVERSAL	46	22	ESTABILIZADOR	462252150536	16/06/1997	Regular	ACTIVO
32830	UNIVERSAL	46	22	ESTABILIZADOR	462252150537	16/06/1997	Regular	ACTIVO
32831	UNIVERSAL	46	22	ESTABILIZADOR	462252150540	16/06/1997	Regular	ACTIVO
32832	UNIVERSAL	46	22	ESTABILIZADOR	462252150592	9/06/1996	Regular	ACTIVO
32833	UNIVERSAL	46	22	ESTABILIZADOR	462252150522	11/10/1995	Regular	ACTIVO
32834	UNIVERSAL	46	22	ESTABILIZADOR	462252150643	28/11/2003	Regular	ACTIVO
32835	UNIVERSAL	46	22	ESTABILIZADOR	462252150437	2/07/2000	Regular	ACTIVO
32836	UNIVERSAL	46	22	ESTABILIZADOR	462252150113	31/12/1999	Regular	ACTIVO
32837	UNIVERSAL	46	22	ESTABILIZADOR	462252150452	31/12/1998	Regular	ACTIVO
32838	UNIVERSAL	46	22	ESTABILIZADOR	462252150398	14/05/2003	Malo	ACTIVO
32839	UNIVERSAL	46	22	ESTABILIZADOR	462252150642	28/11/2003	Regular	ACTIVO
32840	UNIVERSAL	46	22	ESTABILIZADOR	462252150417	14/02/2000	Bueno	ACTIVO
32841	UNIVERSAL	46	22	TABLERO DE CONTROL	462290890006	31/12/2008	Bueno	ACTIVO
32842	UNIVERSAL	46	22	EQUIPO DE ALARMA Y PROTECCION	462243540004	28/11/2005	Regular	ACTIVO
32843	UNIVERSAL	46	22	EQUIPO DE ILUMINACION DE EMERGENCIA	462247850259	19/12/2012	Bueno	ACTIVO
32844	UNIVERSAL	46	22	EQUIPO DE ILUMINACION DE EMERGENCIA	462247850204	21/11/2011	Regular	ACTIVO
32845	UNIVERSAL	46	22	EQUIPO DE ILUMINACION DE EMERGENCIA	462247850203	21/11/2011	Regular	ACTIVO
32846	UNIVERSAL	46	22	EQUIPO DE ILUMINACION DE EMERGENCIA	462247850087	31/05/2007	Regular	ACTIVO
32847	UNIVERSAL	46	22	EQUIPO DE ILUMINACION DE EMERGENCIA	462247850173	15/11/2011	Regular	ACTIVO
32848	UNIVERSAL	46	22	EQUIPO DE ILUMINACION DE EMERGENCIA	462247850254	19/12/2012	Bueno	ACTIVO
32849	UNIVERSAL	46	22	EQUIPO DE ILUMINACION DE EMERGENCIA	462247850179	15/11/2011	Bueno	ACTIVO
32850	UNIVERSAL	46	22	EQUIPO DE ILUMINACION DE EMERGENCIA	462247850182	15/11/2011	Bueno	ACTIVO
32851	UNIVERSAL	46	22	EQUIPO DE ILUMINACION DE EMERGENCIA	462247850077	31/05/2007	Regular	ACTIVO
32852	UNIVERSAL	46	22	EQUIPO DE ILUMINACION DE EMERGENCIA	462247850136	31/05/2007	Regular	ACTIVO
32853	UNIVERSAL	46	22	EQUIPO DE ILUMINACION DE EMERGENCIA	462247850184	15/11/2011	Regular	ACTIVO
32854	UNIVERSAL	46	22	EQUIPO DE ILUMINACION DE EMERGENCIA	462247850186	15/11/2011	Regular	ACTIVO
32855	UNIVERSAL	46	22	EQUIPO DE ILUMINACION DE EMERGENCIA	462247850187	15/11/2011	Regular	ACTIVO
32856	UNIVERSAL	46	22	EQUIPO DE ILUMINACION DE EMERGENCIA	462247850078	31/05/2007	Regular	ACTIVO
32857	UNIVERSAL	46	22	EQUIPO DE ILUMINACION DE EMERGENCIA	462247850265	6/03/2015	Bueno	ACTIVO
32858	UNIVERSAL	46	22	EQUIPO DE ILUMINACION DE EMERGENCIA	462247850266	6/03/2015	Bueno	ACTIVO
32859	UNIVERSAL	46	22	EQUIPO DE ILUMINACION DE EMERGENCIA	462247850189	15/11/2011	Regular	ACTIVO
32860	UNIVERSAL	46	22	EQUIPO DE ILUMINACION DE EMERGENCIA	462247850264	6/03/2015	Bueno	ACTIVO
32861	UNIVERSAL	46	22	EQUIPO DE ILUMINACION DE EMERGENCIA	462247850185	15/11/2011	Regular	ACTIVO
32862	UNIVERSAL	46	22	EQUIPO DE ILUMINACION DE EMERGENCIA	462247850267	6/03/2015	Bueno	ACTIVO
32863	UNIVERSAL	46	22	EQUIPO DE ILUMINACION DE EMERGENCIA	462247850268	6/03/2015	Bueno	ACTIVO
32864	UNIVERSAL	46	22	EQUIPO DE ILUMINACION DE EMERGENCIA	462247850269	6/03/2015	Bueno	ACTIVO
32865	UNIVERSAL	46	22	EQUIPO DE ILUMINACION DE EMERGENCIA	462247850270	6/03/2015	Bueno	ACTIVO
32866	UNIVERSAL	46	22	EQUIPO DE ILUMINACION DE EMERGENCIA	462247850271	6/03/2015	Bueno	ACTIVO
32867	UNIVERSAL	46	22	EQUIPO DE ILUMINACION DE EMERGENCIA	462247850272	6/03/2015	Bueno	ACTIVO
32868	UNIVERSAL	46	22	EQUIPO DE ILUMINACION DE EMERGENCIA	462247850273	6/03/2015	Bueno	ACTIVO
32869	UNIVERSAL	46	22	EQUIPO DE ILUMINACION DE EMERGENCIA	462247850286	6/03/2015	Bueno	ACTIVO
32870	UNIVERSAL	46	22	EQUIPO DE ILUMINACION DE EMERGENCIA	462247850287	6/03/2015	Bueno	ACTIVO
32871	UNIVERSAL	46	22	EQUIPO DE ILUMINACION DE EMERGENCIA	462247850288	6/03/2015	Bueno	ACTIVO
32872	UNIVERSAL	46	22	EQUIPO DE ILUMINACION DE EMERGENCIA	462247850289	6/03/2015	Bueno	ACTIVO
32873	UNIVERSAL	46	22	EQUIPO DE ILUMINACION DE EMERGENCIA	462247850284	6/03/2015	Bueno	ACTIVO
32874	UNIVERSAL	46	22	EQUIPO DE ILUMINACION DE EMERGENCIA	462247850285	6/03/2015	Bueno	ACTIVO
32875	UNIVERSAL	46	22	EQUIPO DE ILUMINACION DE EMERGENCIA	462247850283	6/03/2015	Bueno	ACTIVO
32876	UNIVERSAL	46	22	EQUIPO DE ILUMINACION DE EMERGENCIA	462247850279	6/03/2015	Bueno	ACTIVO
32877	UNIVERSAL	46	22	EQUIPO DE ILUMINACION DE EMERGENCIA	462247850281	6/03/2015	Bueno	ACTIVO
32878	UNIVERSAL	46	22	EQUIPO DE ILUMINACION DE EMERGENCIA	462247850282	6/03/2015	Bueno	ACTIVO
32879	UNIVERSAL	46	22	EQUIPO DE ILUMINACION DE EMERGENCIA	462247850275	6/03/2015	Bueno	ACTIVO
32880	UNIVERSAL	46	22	EQUIPO DE ILUMINACION DE EMERGENCIA	462247850274	6/03/2015	Bueno	ACTIVO
32881	UNIVERSAL	46	22	EQUIPO DE ILUMINACION DE EMERGENCIA	462247850276	6/03/2015	Bueno	ACTIVO
32882	UNIVERSAL	46	22	EQUIPO DE ILUMINACION DE EMERGENCIA	462247850277	6/03/2015	Bueno	ACTIVO
32883	UNIVERSAL	46	22	EQUIPO DE ILUMINACION DE EMERGENCIA	462247850196	15/11/2011	Regular	ACTIVO
32884	UNIVERSAL	46	22	EQUIPO DE ILUMINACION DE EMERGENCIA	462247850278	6/03/2015	Bueno	ACTIVO
32885	UNIVERSAL	46	22	EQUIPO DE ILUMINACION DE EMERGENCIA	462247850280	6/03/2015	Bueno	ACTIVO
32886	UNIVERSAL	46	22	EQUIPO DE ILUMINACION DE EMERGENCIA	462247850195	15/11/2011	Regular	ACTIVO
32887	UNIVERSAL	46	22	EQUIPO DE ILUMINACION DE EMERGENCIA	462247850031	25/04/2003	Regular	ACTIVO
32888	UNIVERSAL	46	22	EQUIPO DE ILUMINACION DE EMERGENCIA	462247850037	25/04/2003	Regular	ACTIVO
32889	UNIVERSAL	46	22	EQUIPO DE ILUMINACION DE EMERGENCIA	462247850042	25/04/2003	Regular	ACTIVO
32890	UNIVERSAL	46	22	EQUIPO DE ILUMINACION DE EMERGENCIA	462247850045	25/04/2003	Regular	ACTIVO
32891	UNIVERSAL	46	22	EQUIPO DE ILUMINACION DE EMERGENCIA	462247850048	25/04/2003	Bueno	ACTIVO
32892	UNIVERSAL	46	22	EQUIPO DE ILUMINACION DE EMERGENCIA	462247850058	25/04/2003	Regular	ACTIVO
32893	UNIVERSAL	46	22	EQUIPO DE ILUMINACION DE EMERGENCIA	462247850071	2/01/2006	Regular	ACTIVO
32894	UNIVERSAL	46	22	EQUIPO DE ILUMINACION DE EMERGENCIA	462247850094	31/05/2007	Regular	ACTIVO
32895	UNIVERSAL	46	22	EQUIPO DE ILUMINACION DE EMERGENCIA	462247850097	31/05/2007	Bueno	ACTIVO
32896	UNIVERSAL	46	22	EQUIPO DE ILUMINACION DE EMERGENCIA	462247850105	31/05/2007	Regular	ACTIVO

N°	Nombre del Local	Grupo [1]	Clase [2]	Denominación (Del SINABIP)	Código Patrimonial (Númerico)	Fechas de Adquisición	Estado [3]	Condición [4]
32897	UNIVERSAL	46	22	EQUIPO DE ILUMINACION DE EMERGENCIA	462247850110	31/05/2007	Regular	ACTIVO
32898	UNIVERSAL	46	22	EQUIPO DE ILUMINACION DE EMERGENCIA	462247850111	31/05/2007	Regular	ACTIVO
32899	UNIVERSAL	46	22	EQUIPO DE ILUMINACION DE EMERGENCIA	462247850112	31/05/2007	Regular	ACTIVO
32900	UNIVERSAL	46	22	EQUIPO DE ILUMINACION DE EMERGENCIA	462247850113	31/05/2007	Regular	ACTIVO
32901	UNIVERSAL	46	22	EQUIPO DE ILUMINACION DE EMERGENCIA	462247850115	31/05/2007	Regular	ACTIVO
32902	UNIVERSAL	46	22	EQUIPO DE ILUMINACION DE EMERGENCIA	462247850132	31/05/2007	Regular	ACTIVO
32903	UNIVERSAL	46	22	EQUIPO DE ILUMINACION DE EMERGENCIA	462247850141	31/05/2007	Bueno	ACTIVO
32904	UNIVERSAL	46	22	EQUIPO DE ILUMINACION DE EMERGENCIA	462247850142	31/05/2007	Regular	ACTIVO
32905	UNIVERSAL	46	22	EQUIPO DE ILUMINACION DE EMERGENCIA	462247850143	31/05/2007	Regular	ACTIVO
32906	UNIVERSAL	46	22	EQUIPO DE ILUMINACION DE EMERGENCIA	462247850144	31/05/2007	Regular	ACTIVO
32907	UNIVERSAL	46	22	EQUIPO DE ILUMINACION DE EMERGENCIA	462247850171	15/11/2011	Bueno	ACTIVO
32908	UNIVERSAL	46	22	EQUIPO DE ILUMINACION DE EMERGENCIA	462247850172	15/11/2011	Regular	ACTIVO
32909	UNIVERSAL	46	22	EQUIPO DE ILUMINACION DE EMERGENCIA	462247850176	15/11/2011	Regular	ACTIVO
32910	UNIVERSAL	46	22	EQUIPO DE ILUMINACION DE EMERGENCIA	462247850178	15/11/2011	Bueno	ACTIVO
32911	UNIVERSAL	46	22	EQUIPO DE ILUMINACION DE EMERGENCIA	462247850181	15/11/2011	Bueno	ACTIVO
32912	UNIVERSAL	46	22	EQUIPO DE ILUMINACION DE EMERGENCIA	462247850183	15/11/2011	Regular	ACTIVO
32913	UNIVERSAL	46	22	EQUIPO DE ILUMINACION DE EMERGENCIA	462247850206	25/11/2011	Regular	ACTIVO
32914	UNIVERSAL	46	22	EQUIPO DE ILUMINACION DE EMERGENCIA	462247850208	25/11/2011	Bueno	ACTIVO
32915	UNIVERSAL	46	22	EQUIPO DE ILUMINACION DE EMERGENCIA	462247850210	25/11/2011	Bueno	ACTIVO
32916	UNIVERSAL	46	22	EQUIPO DE ILUMINACION DE EMERGENCIA	462247850218	25/11/2011	Bueno	ACTIVO
32917	UNIVERSAL	46	22	EQUIPO DE ILUMINACION DE EMERGENCIA	462247850224	25/11/2011	Bueno	ACTIVO
32918	UNIVERSAL	46	22	EQUIPO DE ILUMINACION DE EMERGENCIA	462247850225	25/11/2011	Bueno	ACTIVO
32919	UNIVERSAL	46	22	EQUIPO DE ILUMINACION DE EMERGENCIA	462247850231	25/11/2011	Bueno	ACTIVO
32920	UNIVERSAL	46	22	EQUIPO DE ILUMINACION DE EMERGENCIA	462247850233	25/11/2011	Bueno	ACTIVO
32921	UNIVERSAL	46	22	EQUIPO DE ILUMINACION DE EMERGENCIA	462247850234	25/11/2011	Bueno	ACTIVO
32922	UNIVERSAL	46	22	EQUIPO DE ILUMINACION DE EMERGENCIA	462247850248	19/12/2012	Bueno	ACTIVO
32923	UNIVERSAL	46	22	EQUIPO DE ILUMINACION DE EMERGENCIA	462247850250	19/12/2012	Bueno	ACTIVO
32924	UNIVERSAL	46	22	EQUIPO DE ILUMINACION DE EMERGENCIA	462247850257	19/12/2012	Bueno	ACTIVO
32925	UNIVERSAL	46	22	EQUIPO DE ILUMINACION DE EMERGENCIA	462247850543	30/09/2021	Bueno	ACTIVO
32926	UNIVERSAL	46	22	EQUIPO DE ILUMINACION DE EMERGENCIA	462247850544	30/09/2021	Bueno	ACTIVO
32927	UNIVERSAL	46	22	EQUIPO DE ILUMINACION DE EMERGENCIA	462247850545	30/09/2021	Bueno	ACTIVO
32928	UNIVERSAL	46	22	EQUIPO DE ILUMINACION DE EMERGENCIA	462247850546	30/09/2021	Bueno	ACTIVO
32929	UNIVERSAL	46	22	EQUIPO DE ILUMINACION DE EMERGENCIA	462247850547	30/09/2021	Bueno	ACTIVO
32930	UNIVERSAL	46	22	EQUIPO DE ILUMINACION DE EMERGENCIA	462247850548	30/09/2021	Bueno	ACTIVO
32931	UNIVERSAL	46	22	EQUIPO DE ILUMINACION DE EMERGENCIA	462247850549	30/09/2021	Bueno	ACTIVO
32932	UNIVERSAL	46	22	EQUIPO DE ILUMINACION DE EMERGENCIA	462247850550	30/09/2021	Bueno	ACTIVO
32933	UNIVERSAL	46	22	EQUIPO DE ILUMINACION DE EMERGENCIA	462247850551	30/09/2021	Bueno	ACTIVO
32934	UNIVERSAL	46	22	EQUIPO DE ILUMINACION DE EMERGENCIA	462247850552	30/09/2021	Bueno	ACTIVO
32935	UNIVERSAL	46	22	EQUIPO DE ILUMINACION DE EMERGENCIA	462247850553	30/09/2021	Bueno	ACTIVO
32936	UNIVERSAL	46	22	EQUIPO DE ILUMINACION DE EMERGENCIA	462247850554	30/09/2021	Bueno	ACTIVO
32937	UNIVERSAL	46	22	EQUIPO DE ILUMINACION DE EMERGENCIA	462247850555	30/09/2021	Bueno	ACTIVO
32938	UNIVERSAL	46	22	EQUIPO DE ILUMINACION DE EMERGENCIA	462247850556	30/09/2021	Bueno	ACTIVO
32939	UNIVERSAL	46	22	EQUIPO DE ILUMINACION DE EMERGENCIA	462247850557	30/09/2021	Bueno	ACTIVO
32940	UNIVERSAL	46	22	EQUIPO DE ILUMINACION DE EMERGENCIA	462247850558	30/09/2021	Bueno	ACTIVO
32941	UNIVERSAL	46	22	EQUIPO DE ILUMINACION DE EMERGENCIA	462247850559	30/09/2021	Bueno	ACTIVO
32942	UNIVERSAL	46	22	EQUIPO DE ILUMINACION DE EMERGENCIA	462247850560	30/09/2021	Bueno	ACTIVO
32943	UNIVERSAL	46	22	EQUIPO DE ILUMINACION DE EMERGENCIA	462247850561	30/09/2021	Bueno	ACTIVO
32944	UNIVERSAL	46	22	EQUIPO DE ILUMINACION DE EMERGENCIA	462247850562	30/09/2021	Bueno	ACTIVO
32945	UNIVERSAL	46	22	EQUIPO DE ILUMINACION DE EMERGENCIA	462247850563	30/09/2021	Bueno	ACTIVO
32946	UNIVERSAL	46	22	EQUIPO DE ILUMINACION DE EMERGENCIA	462247850564	30/09/2021	Bueno	ACTIVO
32947	UNIVERSAL	46	22	EQUIPO DE ILUMINACION DE EMERGENCIA	462247850565	30/09/2021	Bueno	ACTIVO
32948	UNIVERSAL	46	22	EQUIPO DE ILUMINACION DE EMERGENCIA	462247850566	30/09/2021	Bueno	ACTIVO
32949	UNIVERSAL	46	22	EQUIPO DE ILUMINACION DE EMERGENCIA	462247850567	30/09/2021	Bueno	ACTIVO
32950	UNIVERSAL	46	22	EQUIPO DE ILUMINACION DE EMERGENCIA	462247850568	30/09/2021	Bueno	ACTIVO
32951	UNIVERSAL	46	22	EQUIPO DE ILUMINACION DE EMERGENCIA	462247850569	30/09/2021	Bueno	ACTIVO
32952	UNIVERSAL	46	22	EQUIPO DE ILUMINACION DE EMERGENCIA	462247850570	30/09/2021	Bueno	ACTIVO
32953	UNIVERSAL	46	22	EQUIPO DE ILUMINACION DE EMERGENCIA	462247850571	30/09/2021	Bueno	ACTIVO
32954	UNIVERSAL	46	22	EQUIPO DE ILUMINACION DE EMERGENCIA	462247850572	30/09/2021	Bueno	ACTIVO
32955	UNIVERSAL	46	22	EQUIPO DE ILUMINACION DE EMERGENCIA	462247850573	30/09/2021	Bueno	ACTIVO
32956	UNIVERSAL	46	22	EQUIPO DE ILUMINACION DE EMERGENCIA	462247850574	30/09/2021	Bueno	ACTIVO
32957	UNIVERSAL	46	22	EQUIPO DE ILUMINACION DE EMERGENCIA	462247850575	30/09/2021	Bueno	ACTIVO
32958	UNIVERSAL	46	22	EQUIPO DE ILUMINACION DE EMERGENCIA	462247850576	30/09/2021	Bueno	ACTIVO
32959	UNIVERSAL	46	22	EQUIPO DE ILUMINACION DE EMERGENCIA	462247850577	30/09/2021	Bueno	ACTIVO
32960	UNIVERSAL	46	22	EQUIPO DE ILUMINACION DE EMERGENCIA	462247850578	30/09/2021	Bueno	ACTIVO
32961	UNIVERSAL	46	22	EQUIPO DE ILUMINACION DE EMERGENCIA	462247850579	30/09/2021	Bueno	ACTIVO
32962	UNIVERSAL	46	22	EQUIPO DE ILUMINACION DE EMERGENCIA	462247850580	30/09/2021	Bueno	ACTIVO
32963	UNIVERSAL	46	22	EQUIPO DE ILUMINACION DE EMERGENCIA	462247850581	30/09/2021	Bueno	ACTIVO
32964	UNIVERSAL	46	22	EQUIPO DE ILUMINACION DE EMERGENCIA	462247850582	30/09/2021	Bueno	ACTIVO
32965	UNIVERSAL	46	22	EQUIPO DE ILUMINACION DE EMERGENCIA	462247850583	30/09/2021	Bueno	ACTIVO
32966	UNIVERSAL	46	22	EQUIPO DE ILUMINACION DE EMERGENCIA	462247850584	30/09/2021	Bueno	ACTIVO
32967	UNIVERSAL	46	22	EQUIPO DE ILUMINACION DE EMERGENCIA	462247850585	30/09/2021	Bueno	ACTIVO
32968	UNIVERSAL	46	22	EQUIPO DE ILUMINACION DE EMERGENCIA	462247850586	30/09/2021	Bueno	ACTIVO
32969	UNIVERSAL	46	22	EQUIPO DE ILUMINACION DE EMERGENCIA	462247850587	30/09/2021	Bueno	ACTIVO
32970	UNIVERSAL	46	22	EQUIPO DE ILUMINACION DE EMERGENCIA	462247850588	30/09/2021	Bueno	ACTIVO
32971	UNIVERSAL	46	22	EQUIPO DE ILUMINACION DE EMERGENCIA	462247850177	15/11/2011	Bueno	ACTIVO
32972	UNIVERSAL	46	22	EQUIPO DE ILUMINACION DE EMERGENCIA	462247850039	25/04/2003	Regular	ACTIVO
32973	UNIVERSAL	46	22	EQUIPO DE ILUMINACION DE EMERGENCIA	462247850076	31/05/2007	Regular	ACTIVO
32974	UNIVERSAL	46	22	ESTABILIZADOR	462252150800	18/10/2007	Regular	ACTIVO
32975	UNIVERSAL	46	22	ESTABILIZADOR	462252150802	18/10/2007	Bueno	ACTIVO
32976	UNIVERSAL	53	22	RESUCITADOR	532291640002	24/05/1995	Bueno	ACTIVO
32977	UNIVERSAL	53	22	PERFORADOR MANUAL	532290990048	18/02/2008	Regular	ACTIVO
32978	UNIVERSAL	53	22	ESTERILIZADOR	532260470002	8/08/1994	Regular	ACTIVO
32979	UNIVERSAL	53	64	CAMILLA DE METAL	536425250001	10/04/1999	Regular	ACTIVO
32980	UNIVERSAL	53	64	SILLA DE RUEDAS METALICA	536493790005	30/11/2009	Bueno	ACTIVO
32981	UNIVERSAL	53	64	CAMILLA DE METAL	536425250004	10/04/1999	Regular	ACTIVO
32982	UNIVERSAL	53	64	BIOMBO DE METAL	536410020002	31/12/1997	Regular	ACTIVO
32983	UNIVERSAL	53	64	CAMILLA DE METAL	536425250002	10/04/1999	Regular	ACTIVO
32984	UNIVERSAL	53	64	CAMILLA DE METAL	536425250012	11/05/1999	Regular	ACTIVO
32985	UNIVERSAL	60	22	BALANZA DE PIE CON TALLIMETRO	602206520001	24/05/1995	Bueno	ACTIVO
32986	UNIVERSAL	60	22	ASONIZADOR - OZONIZADOR	602205240009	12/10/2016	Bueno	ACTIVO
32987	UNIVERSAL	60	22	ASONIZADOR - OZONIZADOR	602205240008	12/10/2016	Bueno	ACTIVO

N°	Nombre del Local	Grupo [1]	Clase [2]	Denominación (Del SINABIP)	Código Patrimonial (Númerico)	Fechas de Adquisición	Estado [3]	Condición [4]
32988	UNIVERSAL	60	22	ASONIZADOR - OZONIZADOR	602205240010	12/10/2016	Bueno	ACTIVO
32989	UNIVERSAL	60	22	ASONIZADOR - OZONIZADOR	602205240003	23/04/2015	Bueno	ACTIVO
32990	UNIVERSAL	60	22	BALANZA ELECTRONICA	602207850004	15/02/2016	Bueno	ACTIVO
32991	UNIVERSAL	60	22	BALANZA ELECTRONICA	602207850005	15/02/2016	Bueno	ACTIVO
32992	UNIVERSAL	60	22	TERMOMETRO INFRARROJO	602292810083	26/01/2021	Bueno	ACTIVO
32993	UNIVERSAL	60	22	TERMOMETRO INFRARROJO	602292810055	26/01/2021	Bueno	ACTIVO
32994	UNIVERSAL	60	22	TERMOMETRO INFRARROJO	602292810005	5/05/2020	Bueno	ACTIVO
32995	UNIVERSAL	67	22	ENGRAPADOR INDUSTRIAL	672237960024	22/11/2002	Bueno	ACTIVO
32996	UNIVERSAL	67	22	PERFORADORA INDUSTRIAL	672282100023	11/05/2004	Regular	ACTIVO
32997	UNIVERSAL	67	22	ENGRAPADOR INDUSTRIAL	672237960025	31/12/1997	Regular	ACTIVO
32998	UNIVERSAL	67	22	ENGRAPADOR INDUSTRIAL	672237960046	31/12/1997	Malo	ACTIVO
32999	UNIVERSAL	67	22	COMPRESORA DE AIRE	672227260013	20/07/2000	Regular	ACTIVO
33000	UNIVERSAL	67	22	ELECTROBOMBA	672235280001	31/12/1999	Regular	ACTIVO
33001	UNIVERSAL	67	22	ELECTROBOMBA	672235280002	31/12/1999	Regular	ACTIVO
33002	UNIVERSAL	67	22	ELECTROBOMBA	672235280003	31/12/1999	Regular	ACTIVO
33003	UNIVERSAL	67	22	ELECTROBOMBA	672235280004	6/03/1999	Regular	ACTIVO
33004	UNIVERSAL	67	22	EQUIPO ORDENADOR DE TURNO ELECTRONICO	672253560006	12/12/2012	Bueno	ACTIVO
33005	UNIVERSAL	67	22	SELLADOR DE AGUA	672292360001	31/12/1997	Regular	ACTIVO
33006	UNIVERSAL	67	22	ENGRAPADOR INDUSTRIAL	672237960079	25/04/2008	Regular	ACTIVO
33007	UNIVERSAL	67	36	TANQUE DE METAL - CISTERNA	673677630001	31/12/1999	Regular	ACTIVO
33008	UNIVERSAL	67	36	TANQUE DE METAL - CISTERNA	673677630002	31/12/1999	Regular	ACTIVO
33009	UNIVERSAL	67	50	SEPARADOR (OTROS)	675087400009	30/10/2001	Regular	ACTIVO
33010	UNIVERSAL	67	50	SEPARADOR (OTROS)	675087400012	30/10/2001	Regular	ACTIVO
33011	UNIVERSAL	67	50	SEPARADOR (OTROS)	675087400013	30/10/2001	Regular	ACTIVO
33012	UNIVERSAL	67	50	SEPARADOR (OTROS)	675087400018	30/10/2001	Regular	ACTIVO
33013	UNIVERSAL	67	64	RACK PARA RADIO, TV, LUCES Y TELECINE	676457820182	27/10/2015	Bueno	ACTIVO
33014	UNIVERSAL	67	64	RACK PARA RADIO, TV, LUCES Y TELECINE	676457820201	6/09/2016	Bueno	ACTIVO
33015	UNIVERSAL	67	64	RACK PARA RADIO, TV, LUCES Y TELECINE	676457820110	1/04/2013	Bueno	ACTIVO
33016	UNIVERSAL	67	64	RACK PARA RADIO, TV, LUCES Y TELECINE	676457820163	23/02/2015	Bueno	ACTIVO
33017	UNIVERSAL	67	64	RACK PARA RADIO, TV, LUCES Y TELECINE	676457820180	27/10/2015	Bueno	ACTIVO
33018	UNIVERSAL	67	64	RACK (OTROS)	676454340080	7/06/2006	Regular	ACTIVO
33019	UNIVERSAL	67	64	RACK (OTROS)	676454340120	31/03/2014	Bueno	ACTIVO
33020	UNIVERSAL	67	64	RACK PARA RADIO, TV, LUCES Y TELECINE	676457820105	20/02/2013	Bueno	ACTIVO
33021	UNIVERSAL	67	64	RACK PARA RADIO, TV, LUCES Y TELECINE	676457820176	18/08/2015	Bueno	ACTIVO
33022	UNIVERSAL	67	64	RACK PARA RADIO, TV, LUCES Y TELECINE	676457820086	7/12/2011	Regular	ACTIVO
33023	UNIVERSAL	67	64	RACK PARA RADIO, TV, LUCES Y TELECINE	676457820088	19/12/2011	Bueno	ACTIVO
33024	UNIVERSAL	67	64	RACK PARA RADIO, TV, LUCES Y TELECINE	676457820141	30/05/2014	Bueno	ACTIVO
33025	UNIVERSAL	67	64	RACK (OTROS)	676454340123	30/05/2014	Bueno	ACTIVO
33026	UNIVERSAL	67	64	RACK PARA RADIO, TV, LUCES Y TELECINE	676457820177	18/08/2015	Bueno	ACTIVO
33027	UNIVERSAL	67	64	RACK PARA RADIO, TV, LUCES Y TELECINE	676457820142	30/05/2014	Bueno	ACTIVO
33028	UNIVERSAL	67	64	RACK PARA RADIO, TV, LUCES Y TELECINE	676457820143	30/05/2014	Bueno	ACTIVO
33029	UNIVERSAL	67	64	RACK (OTROS)	676454340125	18/09/2014	Bueno	ACTIVO
33030	UNIVERSAL	67	64	RACK PARA RADIO, TV, LUCES Y TELECINE	676457820213	29/12/2017	Bueno	ACTIVO
33031	UNIVERSAL	67	64	RACK PARA RADIO, TV, LUCES Y TELECINE	676457820162	6/02/2015	Bueno	ACTIVO
33032	UNIVERSAL	67	64	RACK (OTROS)	676454340127	25/02/2015	Bueno	ACTIVO
33033	UNIVERSAL	67	64	RACK (OTROS)	676454340128	25/02/2015	Bueno	ACTIVO
33034	UNIVERSAL	67	64	RACK PARA RADIO, TV, LUCES Y TELECINE	676457820161	6/02/2015	Bueno	ACTIVO
33035	UNIVERSAL	67	64	RACK (OTROS)	676454340131	25/02/2015	Bueno	ACTIVO
33036	UNIVERSAL	67	64	RACK (OTROS)	676454340130	25/02/2015	Bueno	ACTIVO
33037	UNIVERSAL	67	64	RACK (OTROS)	676454340132	25/02/2015	Bueno	ACTIVO
33038	UNIVERSAL	67	64	RACK (OTROS)	676454340122	30/05/2014	Bueno	ACTIVO
33039	UNIVERSAL	67	64	RACK (OTROS)	676454340135	13/05/2016	Bueno	ACTIVO
33040	UNIVERSAL	67	64	RACK PARA RADIO, TV, LUCES Y TELECINE	676457820155	21/10/2014	Bueno	ACTIVO
33041	UNIVERSAL	67	64	RACK (OTROS)	676454340141	20/10/2017	Bueno	ACTIVO
33042	UNIVERSAL	67	64	RACK PARA RADIO, TV, LUCES Y TELECINE	676457820154	21/10/2014	Bueno	ACTIVO
33043	UNIVERSAL	67	64	RACK (OTROS)	676454340099	7/03/2008	Bueno	ACTIVO
33044	UNIVERSAL	67	64	PEDESTAL PARA MICROFONO	676447390001	26/07/2000	Regular	ACTIVO
33045	UNIVERSAL	67	64	RACK (OTROS)	676454340078	7/06/2006	Regular	ACTIVO
33046	UNIVERSAL	67	64	RACK (OTROS)	676454340077	7/06/2006	Regular	ACTIVO
33047	UNIVERSAL	67	64	RACK (OTROS)	676454340129	25/02/2015	Bueno	ACTIVO
33048	UNIVERSAL	67	64	RACK PARA RADIO, TV, LUCES Y TELECINE	676457820165	3/03/2015	Bueno	ACTIVO
33049	UNIVERSAL	67	64	RACK (OTROS)	676454340079	7/06/2006	Bueno	ACTIVO
33050	UNIVERSAL	67	64	RACK (OTROS)	676454340118	31/03/2014	Regular	ACTIVO
33051	UNIVERSAL	67	64	RACK PARA RADIO, TV, LUCES Y TELECINE	676457820124	19/09/2013	Bueno	ACTIVO
33052	UNIVERSAL	74	08	MONITOR LED	740880371107	17/10/2014	Bueno	ACTIVO
33053	UNIVERSAL	74	08	MONITOR PLANO	740881871602	27/03/2013	Bueno	ACTIVO
33054	UNIVERSAL	74	08	TECLADO - KEYBOARD	740895004537	27/03/2013	Bueno	ACTIVO
33055	UNIVERSAL	74	08	TECLADO - KEYBOARD	740895006220	17/10/2014	Bueno	ACTIVO
33056	UNIVERSAL	74	08	UNIDAD CENTRAL DE PROCESO - CPU	740899503995	27/03/2013	Bueno	ACTIVO
33057	UNIVERSAL	74	08	UNIDAD CENTRAL DE PROCESO - CPU	740899505528	17/10/2014	Bueno	ACTIVO
33058	UNIVERSAL	74	08	MONITOR LED	740880370056	12/07/2013	Bueno	ACTIVO
33059	UNIVERSAL	74	08	MONITOR LED	740880370428	3/03/2014	Bueno	ACTIVO
33060	UNIVERSAL	74	08	MONITOR LED	740880370887	17/10/2014	Bueno	ACTIVO
33061	UNIVERSAL	74	08	MONITOR LED	740880371335	17/10/2014	Bueno	ACTIVO
33062	UNIVERSAL	74	08	MONITOR LED	740880372111	6/08/2019	Bueno	ACTIVO
33063	UNIVERSAL	74	08	MONITOR LED	740880372114	6/08/2019	Bueno	ACTIVO
33064	UNIVERSAL	74	08	MONITOR LED	740880372115	6/08/2019	Bueno	ACTIVO
33065	UNIVERSAL	74	08	MONITOR LED	740880372116	6/08/2019	Bueno	ACTIVO
33066	UNIVERSAL	74	08	MONITOR LED	740880372117	6/08/2019	Bueno	ACTIVO
33067	UNIVERSAL	74	08	MONITOR LED	740880372120	6/08/2019	Bueno	ACTIVO
33068	UNIVERSAL	74	08	MONITOR LED	740880372127	6/08/2019	Bueno	ACTIVO
33069	UNIVERSAL	74	08	MONITOR LED	740880372128	6/08/2019	Bueno	ACTIVO
33070	UNIVERSAL	74	08	MONITOR LED	740880372144	6/08/2019	Bueno	ACTIVO
33071	UNIVERSAL	74	08	MONITOR LED	740880372150	6/08/2019	Bueno	ACTIVO
33072	UNIVERSAL	74	08	MONITOR LED	740880372151	6/08/2019	Bueno	ACTIVO
33073	UNIVERSAL	74	08	MONITOR LED	740880372166	6/08/2019	Bueno	ACTIVO
33074	UNIVERSAL	74	08	MONITOR LED	740880372169	6/08/2019	Bueno	ACTIVO
33075	UNIVERSAL	74	08	MONITOR LED	740880372170	6/08/2019	Bueno	ACTIVO
33076	UNIVERSAL	74	08	MONITOR LED	740880372178	6/08/2019	Bueno	ACTIVO
33077	UNIVERSAL	74	08	MONITOR PLANO	740881871718	5/07/2013	Bueno	ACTIVO
33078	UNIVERSAL	74	08	TECLADO - KEYBOARD	740895004791	27/03/2013	Bueno	ACTIVO

N°	Nombre del Local	Grupo [1]	Clase [2]	Denominación (Del SINABIP)	Código Patrimonial (Númerico)	Fechas de Adquisición	Estado [3]	Condición [4]
33079	UNIVERSAL	74	08	TECLADO - KEYBOARD	740895005210	26/12/2013	Bueno	ACTIVO
33080	UNIVERSAL	74	08	TECLADO - KEYBOARD	740895006113	17/10/2014	Bueno	ACTIVO
33081	UNIVERSAL	74	08	TECLADO - KEYBOARD	740895006763	26/05/2016	Bueno	ACTIVO
33082	UNIVERSAL	74	08	TECLADO - KEYBOARD	740895006990	16/07/2019	Bueno	ACTIVO
33083	UNIVERSAL	74	08	TECLADO - KEYBOARD	740895006993	16/07/2019	Bueno	ACTIVO
33084	UNIVERSAL	74	08	TECLADO - KEYBOARD	740895006994	16/07/2019	Bueno	ACTIVO
33085	UNIVERSAL	74	08	TECLADO - KEYBOARD	740895007017	16/07/2019	Bueno	ACTIVO
33086	UNIVERSAL	74	08	TECLADO - KEYBOARD	740895007020	16/07/2019	Bueno	ACTIVO
33087	UNIVERSAL	74	08	TECLADO - KEYBOARD	740895007026	16/07/2019	Bueno	ACTIVO
33088	UNIVERSAL	74	08	TECLADO - KEYBOARD	740895007031	16/07/2019	Bueno	ACTIVO
33089	UNIVERSAL	74	08	TECLADO - KEYBOARD	740895007037	16/07/2019	Bueno	ACTIVO
33090	UNIVERSAL	74	08	TECLADO - KEYBOARD	740895007040	16/07/2019	Bueno	ACTIVO
33091	UNIVERSAL	74	08	TECLADO - KEYBOARD	740895007042	16/07/2019	Bueno	ACTIVO
33092	UNIVERSAL	74	08	TECLADO - KEYBOARD	740895007043	16/07/2019	Bueno	ACTIVO
33093	UNIVERSAL	74	08	TECLADO - KEYBOARD	740895007048	16/07/2019	Bueno	ACTIVO
33094	UNIVERSAL	74	08	TECLADO - KEYBOARD	740895007051	16/07/2019	Bueno	ACTIVO
33095	UNIVERSAL	74	08	TECLADO - KEYBOARD	740895007052	16/07/2019	Bueno	ACTIVO
33096	UNIVERSAL	74	08	TECLADO - KEYBOARD	740895007055	16/07/2019	Bueno	ACTIVO
33097	UNIVERSAL	74	08	UNIDAD CENTRAL DE PROCESO - CPU	740899504037	27/03/2013	Bueno	ACTIVO
33098	UNIVERSAL	74	08	UNIDAD CENTRAL DE PROCESO - CPU	740899504536	26/12/2013	Bueno	ACTIVO
33099	UNIVERSAL	74	08	UNIDAD CENTRAL DE PROCESO - CPU	740899504582	26/12/2013	Bueno	ACTIVO
33100	UNIVERSAL	74	08	UNIDAD CENTRAL DE PROCESO - CPU	740899505231	17/10/2014	Bueno	ACTIVO
33101	UNIVERSAL	74	08	UNIDAD CENTRAL DE PROCESO - CPU	740899505421	17/10/2014	Bueno	ACTIVO
33102	UNIVERSAL	74	08	UNIDAD CENTRAL DE PROCESO - CPU	740899506285	16/07/2019	Bueno	ACTIVO
33103	UNIVERSAL	74	08	UNIDAD CENTRAL DE PROCESO - CPU	740899506288	16/07/2019	Bueno	ACTIVO
33104	UNIVERSAL	74	08	UNIDAD CENTRAL DE PROCESO - CPU	740899506289	16/07/2019	Bueno	ACTIVO
33105	UNIVERSAL	74	08	UNIDAD CENTRAL DE PROCESO - CPU	740899506311	16/07/2019	Bueno	ACTIVO
33106	UNIVERSAL	74	08	UNIDAD CENTRAL DE PROCESO - CPU	740899506312	16/07/2019	Bueno	ACTIVO
33107	UNIVERSAL	74	08	UNIDAD CENTRAL DE PROCESO - CPU	740899506315	16/07/2019	Bueno	ACTIVO
33108	UNIVERSAL	74	08	UNIDAD CENTRAL DE PROCESO - CPU	740899506321	16/07/2019	Bueno	ACTIVO
33109	UNIVERSAL	74	08	UNIDAD CENTRAL DE PROCESO - CPU	740899506326	16/07/2019	Bueno	ACTIVO
33110	UNIVERSAL	74	08	UNIDAD CENTRAL DE PROCESO - CPU	740899506332	16/07/2019	Bueno	ACTIVO
33111	UNIVERSAL	74	08	UNIDAD CENTRAL DE PROCESO - CPU	740899506337	16/07/2019	Bueno	ACTIVO
33112	UNIVERSAL	74	08	UNIDAD CENTRAL DE PROCESO - CPU	740899506338	16/07/2019	Bueno	ACTIVO
33113	UNIVERSAL	74	08	UNIDAD CENTRAL DE PROCESO - CPU	740899506343	16/07/2019	Bueno	ACTIVO
33114	UNIVERSAL	74	08	UNIDAD CENTRAL DE PROCESO - CPU	740899506346	16/07/2019	Bueno	ACTIVO
33115	UNIVERSAL	74	08	UNIDAD CENTRAL DE PROCESO - CPU	740899506347	16/07/2019	Bueno	ACTIVO
33116	UNIVERSAL	74	08	UNIDAD CENTRAL DE PROCESO - CPU	740899506350	16/07/2019	Bueno	ACTIVO
33117	UNIVERSAL	74	08	COMPUTADORA PERSONAL PORTATIL	740805000174	7/01/2013	Bueno	ACTIVO
33118	UNIVERSAL	74	08	MAQUINA DOCK	740871370001	29/10/2014	Bueno	ACTIVO
33119	UNIVERSAL	74	08	MONITOR LED	740880372147	6/08/2019	Bueno	ACTIVO
33120	UNIVERSAL	74	08	TECLADO - KEYBOARD	740895007038	16/07/2019	Bueno	ACTIVO
33121	UNIVERSAL	74	08	UNIDAD CENTRAL DE PROCESO - CPU	740899506333	16/07/2019	Bueno	ACTIVO
33122	UNIVERSAL	74	08	MONITOR LED	740880372112	6/08/2019	Bueno	ACTIVO
33123	UNIVERSAL	74	08	TECLADO - KEYBOARD	740895007016	16/07/2019	Bueno	ACTIVO
33124	UNIVERSAL	74	08	UNIDAD CENTRAL DE PROCESO - CPU	740899506335	16/07/2019	Bueno	ACTIVO
33125	UNIVERSAL	74	08	MONITOR LED	740880372113	6/08/2019	Bueno	ACTIVO
33126	UNIVERSAL	74	08	TECLADO - KEYBOARD	740895007044	16/07/2019	Bueno	ACTIVO
33127	UNIVERSAL	74	08	UNIDAD CENTRAL DE PROCESO - CPU	740899506339	16/07/2019	Bueno	ACTIVO
33128	UNIVERSAL	74	08	MONITOR LED	740880371713	14/08/2015	Bueno	ACTIVO
33129	UNIVERSAL	74	08	TECLADO - KEYBOARD	740895006491	14/08/2015	Bueno	ACTIVO
33130	UNIVERSAL	74	08	UNIDAD CENTRAL DE PROCESO - CPU	740899505530	17/10/2014	Bueno	ACTIVO
33131	UNIVERSAL	74	08	IMPRESORA LASER	740841000680	17/03/2015	Bueno	ACTIVO
33132	UNIVERSAL	74	08	MONITOR LED	740880370074	12/07/2013	Bueno	ACTIVO
33133	UNIVERSAL	74	08	MONITOR LED	740880371024	17/10/2014	Bueno	ACTIVO
33134	UNIVERSAL	74	08	MONITOR LED	740880371066	17/10/2014	Bueno	ACTIVO
33135	UNIVERSAL	74	08	MONITOR LED	740880372202	26/11/2019	Bueno	ACTIVO
33136	UNIVERSAL	74	08	MONITOR LED	740880372214	26/11/2019	Bueno	ACTIVO
33137	UNIVERSAL	74	08	MONITOR LED	740880372217	26/11/2019	Bueno	ACTIVO
33138	UNIVERSAL	74	08	MONITOR LED	740880372224	26/11/2019	Bueno	ACTIVO
33139	UNIVERSAL	74	08	MONITOR LED	740880372248	26/11/2019	Bueno	ACTIVO
33140	UNIVERSAL	74	08	MONITOR LED	740880372250	26/11/2019	Bueno	ACTIVO
33141	UNIVERSAL	74	08	MONITOR LED	740880372265	26/11/2019	Bueno	ACTIVO
33142	UNIVERSAL	74	08	MONITOR LED	740880372339	26/11/2019	Bueno	ACTIVO
33143	UNIVERSAL	74	08	TECLADO - KEYBOARD	740895005604	17/10/2014	Bueno	ACTIVO
33144	UNIVERSAL	74	08	TECLADO - KEYBOARD	740895006071	17/10/2014	Bueno	ACTIVO
33145	UNIVERSAL	74	08	TECLADO - KEYBOARD	740895007170	31/12/2019	Bueno	ACTIVO
33146	UNIVERSAL	74	08	TECLADO - KEYBOARD	740895007191	31/12/2019	Bueno	ACTIVO
33147	UNIVERSAL	74	08	TECLADO - KEYBOARD	740895007222	31/12/2019	Bueno	ACTIVO
33148	UNIVERSAL	74	08	TECLADO - KEYBOARD	740895007275	31/12/2019	Bueno	ACTIVO
33149	UNIVERSAL	74	08	TECLADO - KEYBOARD	740895007281	31/12/2019	Bueno	ACTIVO
33150	UNIVERSAL	74	08	TECLADO - KEYBOARD	740895007282	31/12/2019	Bueno	ACTIVO
33151	UNIVERSAL	74	08	TECLADO - KEYBOARD	740895007293	31/12/2019	Bueno	ACTIVO
33152	UNIVERSAL	74	08	TECLADO - KEYBOARD	740895007302	31/12/2019	Bueno	ACTIVO
33153	UNIVERSAL	74	08	UNIDAD CENTRAL DE PROCESO - CPU	740899504006	27/03/2013	Bueno	ACTIVO
33154	UNIVERSAL	74	08	UNIDAD CENTRAL DE PROCESO - CPU	740899505379	17/10/2014	Bueno	ACTIVO
33155	UNIVERSAL	74	08	UNIDAD CENTRAL DE PROCESO - CPU	740899505805	14/08/2015	Bueno	ACTIVO
33156	UNIVERSAL	74	08	UNIDAD CENTRAL DE PROCESO - CPU	740899506468	31/12/2019	Bueno	ACTIVO
33157	UNIVERSAL	74	08	UNIDAD CENTRAL DE PROCESO - CPU	740899506489	31/12/2019	Bueno	ACTIVO
33158	UNIVERSAL	74	08	UNIDAD CENTRAL DE PROCESO - CPU	740899506520	31/12/2019	Bueno	ACTIVO
33159	UNIVERSAL	74	08	UNIDAD CENTRAL DE PROCESO - CPU	740899506573	31/12/2019	Bueno	ACTIVO
33160	UNIVERSAL	74	08	UNIDAD CENTRAL DE PROCESO - CPU	740899506579	31/12/2019	Bueno	ACTIVO
33161	UNIVERSAL	74	08	UNIDAD CENTRAL DE PROCESO - CPU	740899506580	31/12/2019	Bueno	ACTIVO
33162	UNIVERSAL	74	08	UNIDAD CENTRAL DE PROCESO - CPU	740899506591	31/12/2019	Bueno	ACTIVO
33163	UNIVERSAL	74	08	UNIDAD CENTRAL DE PROCESO - CPU	740899506600	31/12/2019	Bueno	ACTIVO
33164	UNIVERSAL	74	08	UNIDAD CENTRAL DE PROCESO - CPU	740899505243	17/10/2014	Bueno	ACTIVO
33165	UNIVERSAL	74	08	MONITOR LED	740880371241	17/10/2014	Bueno	ACTIVO
33166	UNIVERSAL	74	08	TECLADO - KEYBOARD	740895005609	17/10/2014	Bueno	ACTIVO
33167	UNIVERSAL	74	08	UNIDAD CENTRAL DE PROCESO - CPU	740899506085	26/05/2016	Bueno	ACTIVO
33168	UNIVERSAL	74	08	MONITOR LED	740880370063	12/07/2013	Bueno	ACTIVO
33169	UNIVERSAL	74	08	MONITOR LED	740880370158	12/07/2013	Bueno	ACTIVO

N°	Nombre del Local	Grupo [1]	Clase [2]	Denominación (Del SINABIP)	Código Patrimonial (Númerico)	Fechas de Adquisición	Estado [3]	Condición [4]
33170	UNIVERSAL	74	08	MONITOR LED	740880370883	17/10/2014	Bueno	ACTIVO
33171	UNIVERSAL	74	08	MONITOR LED	740880370948	17/10/2014	Bueno	ACTIVO
33172	UNIVERSAL	74	08	MONITOR LED	740880371014	17/10/2014	Bueno	ACTIVO
33173	UNIVERSAL	74	08	MONITOR LED	740880371037	17/10/2014	Bueno	ACTIVO
33174	UNIVERSAL	74	08	MONITOR LED	740880371101	17/10/2014	Bueno	ACTIVO
33175	UNIVERSAL	74	08	MONITOR LED	740880371114	17/10/2014	Bueno	ACTIVO
33176	UNIVERSAL	74	08	MONITOR LED	740880371845	26/05/2016	Bueno	ACTIVO
33177	UNIVERSAL	74	08	MONITOR LED	740880372570	25/02/2020	Bueno	ACTIVO
33178	UNIVERSAL	74	08	MONITOR LED	740880372595	25/02/2020	Bueno	ACTIVO
33179	UNIVERSAL	74	08	MONITOR LED	740880372669	25/02/2020	Bueno	ACTIVO
33180	UNIVERSAL	74	08	MONITOR LED	740880372680	25/02/2020	Bueno	ACTIVO
33181	UNIVERSAL	74	08	MONITOR LED	740880372696	25/02/2020	Bueno	ACTIVO
33182	UNIVERSAL	74	08	MONITOR LED	740880372730	25/02/2020	Bueno	ACTIVO
33183	UNIVERSAL	74	08	MONITOR LED	740880372734	25/02/2020	Bueno	ACTIVO
33184	UNIVERSAL	74	08	MONITOR LED	740880372738	25/02/2020	Bueno	ACTIVO
33185	UNIVERSAL	74	08	MONITOR LED	740880372752	25/02/2020	Bueno	ACTIVO
33186	UNIVERSAL	74	08	MONITOR LED	740880372894	11/09/2020	Bueno	ACTIVO
33187	UNIVERSAL	74	08	MONITOR LED	740880372955	11/09/2020	Bueno	ACTIVO
33188	UNIVERSAL	74	08	MONITOR LED	740880372963	11/09/2020	Bueno	ACTIVO
33189	UNIVERSAL	74	08	MONITOR LED	740880372966	11/09/2020	Bueno	ACTIVO
33190	UNIVERSAL	74	08	MONITOR LED	740880373036	11/09/2020	Bueno	ACTIVO
33191	UNIVERSAL	74	08	MONITOR LED	740880373572	11/09/2020	Bueno	ACTIVO
33192	UNIVERSAL	74	08	MONITOR LED	740880373575	11/09/2020	Bueno	ACTIVO
33193	UNIVERSAL	74	08	MONITOR PLANO	740881871428	27/03/2013	Bueno	ACTIVO
33194	UNIVERSAL	74	08	TECLADO - KEYBOARD	740895002899	17/07/2008	Regular	ACTIVO
33195	UNIVERSAL	74	08	TECLADO - KEYBOARD	740895003746	31/12/2009	Regular	ACTIVO
33196	UNIVERSAL	74	08	TECLADO - KEYBOARD	740895004510	27/03/2013	Bueno	ACTIVO
33197	UNIVERSAL	74	08	TECLADO - KEYBOARD	740895004877	12/07/2013	Bueno	ACTIVO
33198	UNIVERSAL	74	08	TECLADO - KEYBOARD	740895004978	12/07/2013	Bueno	ACTIVO
33199	UNIVERSAL	74	08	TECLADO - KEYBOARD	740895005350	3/03/2014	Bueno	ACTIVO
33200	UNIVERSAL	74	08	TECLADO - KEYBOARD	740895005517	17/10/2014	Bueno	ACTIVO
33201	UNIVERSAL	74	08	TECLADO - KEYBOARD	740895006006	17/10/2014	Bueno	ACTIVO
33202	UNIVERSAL	74	08	TECLADO - KEYBOARD	740895006021	17/10/2014	Bueno	ACTIVO
33203	UNIVERSAL	74	08	TECLADO - KEYBOARD	740895006096	17/10/2014	Bueno	ACTIVO
33204	UNIVERSAL	74	08	TECLADO - KEYBOARD	740895006170	17/10/2014	Bueno	ACTIVO
33205	UNIVERSAL	74	08	TECLADO - KEYBOARD	740895006757	15/04/2016	Bueno	ACTIVO
33206	UNIVERSAL	74	08	TECLADO - KEYBOARD	740895007677	29/07/2020	Bueno	ACTIVO
33207	UNIVERSAL	74	08	TECLADO - KEYBOARD	740895007683	29/07/2020	Bueno	ACTIVO
33208	UNIVERSAL	74	08	TECLADO - KEYBOARD	740895007685	29/07/2020	Bueno	ACTIVO
33209	UNIVERSAL	74	08	TECLADO - KEYBOARD	740895007686	29/07/2020	Bueno	ACTIVO
33210	UNIVERSAL	74	08	TECLADO - KEYBOARD	740895007695	29/07/2020	Bueno	ACTIVO
33211	UNIVERSAL	74	08	TECLADO - KEYBOARD	740895007697	29/07/2020	Bueno	ACTIVO
33212	UNIVERSAL	74	08	TECLADO - KEYBOARD	740895007698	29/07/2020	Bueno	ACTIVO
33213	UNIVERSAL	74	08	TECLADO - KEYBOARD	740895007705	29/07/2020	Bueno	ACTIVO
33214	UNIVERSAL	74	08	TECLADO - KEYBOARD	740895007706	29/07/2020	Bueno	ACTIVO
33215	UNIVERSAL	74	08	TECLADO - KEYBOARD	740895008007	17/09/2020	Bueno	ACTIVO
33216	UNIVERSAL	74	08	TECLADO - KEYBOARD	740895008028	17/09/2020	Bueno	ACTIVO
33217	UNIVERSAL	74	08	TECLADO - KEYBOARD	740895008034	17/09/2020	Bueno	ACTIVO
33218	UNIVERSAL	74	08	TECLADO - KEYBOARD	740895008041	17/09/2020	Bueno	ACTIVO
33219	UNIVERSAL	74	08	TECLADO - KEYBOARD	740895008047	17/09/2020	Bueno	ACTIVO
33220	UNIVERSAL	74	08	TECLADO - KEYBOARD	740895008497	17/09/2020	Bueno	ACTIVO
33221	UNIVERSAL	74	08	TECLADO - KEYBOARD	740895008516	17/09/2020	Bueno	ACTIVO
33222	UNIVERSAL	74	08	TECLADO - KEYBOARD	740895008531	17/09/2020	Bueno	ACTIVO
33223	UNIVERSAL	74	08	UNIDAD CENTRAL DE PROCESO - CPU	740899503841	27/03/2013	Bueno	ACTIVO
33224	UNIVERSAL	74	08	UNIDAD CENTRAL DE PROCESO - CPU	740899504226	12/07/2013	Bueno	ACTIVO
33225	UNIVERSAL	74	08	UNIDAD CENTRAL DE PROCESO - CPU	740899504306	12/07/2013	Bueno	ACTIVO
33226	UNIVERSAL	74	08	UNIDAD CENTRAL DE PROCESO - CPU	740899504675	3/03/2014	Bueno	ACTIVO
33227	UNIVERSAL	74	08	UNIDAD CENTRAL DE PROCESO - CPU	740899505314	17/10/2014	Bueno	ACTIVO
33228	UNIVERSAL	74	08	UNIDAD CENTRAL DE PROCESO - CPU	740899505329	17/10/2014	Bueno	ACTIVO
33229	UNIVERSAL	74	08	UNIDAD CENTRAL DE PROCESO - CPU	740899505404	17/10/2014	Bueno	ACTIVO
33230	UNIVERSAL	74	08	UNIDAD CENTRAL DE PROCESO - CPU	740899505471	17/10/2014	Bueno	ACTIVO
33231	UNIVERSAL	74	08	UNIDAD CENTRAL DE PROCESO - CPU	740899505478	17/10/2014	Bueno	ACTIVO
33232	UNIVERSAL	74	08	UNIDAD CENTRAL DE PROCESO - CPU	740899505559	17/10/2014	Bueno	ACTIVO
33233	UNIVERSAL	74	08	UNIDAD CENTRAL DE PROCESO - CPU	740899505839	14/08/2015	Regular	ACTIVO
33234	UNIVERSAL	74	08	UNIDAD CENTRAL DE PROCESO - CPU	740899506975	29/07/2020	Bueno	ACTIVO
33235	UNIVERSAL	74	08	UNIDAD CENTRAL DE PROCESO - CPU	740899506981	29/07/2020	Bueno	ACTIVO
33236	UNIVERSAL	74	08	UNIDAD CENTRAL DE PROCESO - CPU	740899506983	29/07/2020	Bueno	ACTIVO
33237	UNIVERSAL	74	08	UNIDAD CENTRAL DE PROCESO - CPU	740899506984	29/07/2020	Bueno	ACTIVO
33238	UNIVERSAL	74	08	UNIDAD CENTRAL DE PROCESO - CPU	740899506993	29/07/2020	Bueno	ACTIVO
33239	UNIVERSAL	74	08	UNIDAD CENTRAL DE PROCESO - CPU	740899506995	29/07/2020	Bueno	ACTIVO
33240	UNIVERSAL	74	08	UNIDAD CENTRAL DE PROCESO - CPU	740899506996	29/07/2020	Bueno	ACTIVO
33241	UNIVERSAL	74	08	UNIDAD CENTRAL DE PROCESO - CPU	740899507003	29/07/2020	Bueno	ACTIVO
33242	UNIVERSAL	74	08	UNIDAD CENTRAL DE PROCESO - CPU	740899507004	29/07/2020	Bueno	ACTIVO
33243	UNIVERSAL	74	08	UNIDAD CENTRAL DE PROCESO - CPU	740899507305	17/09/2020	Bueno	ACTIVO
33244	UNIVERSAL	74	08	UNIDAD CENTRAL DE PROCESO - CPU	740899507326	17/09/2020	Bueno	ACTIVO
33245	UNIVERSAL	74	08	UNIDAD CENTRAL DE PROCESO - CPU	740899507332	17/09/2020	Bueno	ACTIVO
33246	UNIVERSAL	74	08	UNIDAD CENTRAL DE PROCESO - CPU	740899507339	17/09/2020	Bueno	ACTIVO
33247	UNIVERSAL	74	08	UNIDAD CENTRAL DE PROCESO - CPU	740899507345	17/09/2020	Bueno	ACTIVO
33248	UNIVERSAL	74	08	UNIDAD CENTRAL DE PROCESO - CPU	740899507795	17/09/2020	Bueno	ACTIVO
33249	UNIVERSAL	74	08	UNIDAD CENTRAL DE PROCESO - CPU	740899507814	17/09/2020	Bueno	ACTIVO
33250	UNIVERSAL	74	08	UNIDAD CENTRAL DE PROCESO - CPU	740899507829	17/09/2020	Bueno	ACTIVO
33251	UNIVERSAL	74	08	COMPUTADORA PERSONAL PORTATIL	740805000288	3/03/2014	Bueno	ACTIVO
33252	UNIVERSAL	74	08	COMPUTADORA PERSONAL PORTATIL	740805001023	16/10/2020	Bueno	ACTIVO
33253	UNIVERSAL	74	08	MONITOR LED	740880371048	17/10/2014	Bueno	ACTIVO
33254	UNIVERSAL	74	08	MONITOR LED	740880373571	11/09/2020	Bueno	ACTIVO
33255	UNIVERSAL	74	08	TECLADO - KEYBOARD	740895006118	17/10/2014	Bueno	ACTIVO
33256	UNIVERSAL	74	08	CAPTURADOR DE IMAGEN - SCANNER	740800500003	30/12/2004	Bueno	ACTIVO
33257	UNIVERSAL	74	08	MONITOR LED	740880370982	17/10/2014	Bueno	ACTIVO
33258	UNIVERSAL	74	08	MONITOR LED	740880371607	14/08/2015	Bueno	ACTIVO
33259	UNIVERSAL	74	08	MONITOR LED	740880372502	25/02/2020	Bueno	ACTIVO
33260	UNIVERSAL	74	08	TECLADO - KEYBOARD	740895005614	17/10/2014	Bueno	ACTIVO

Nº	Nombre del Local	Grupo [1]	Clase [2]	Denominación (Del SINABIP)	Código Patrimonial (Númerico)	Fechas de Adquisición	Estado [3]	Condición [4]
33261	UNIVERSAL	74	08	TECLADO - KEYBOARD	740895006525	14/08/2015	Bueno	ACTIVO
33262	UNIVERSAL	74	08	TECLADO - KEYBOARD	740895007783	29/07/2020	Bueno	ACTIVO
33263	UNIVERSAL	74	08	UNIDAD CENTRAL DE PROCESO - CPU	740899504922	17/10/2014	Bueno	ACTIVO
33264	UNIVERSAL	74	08	UNIDAD CENTRAL DE PROCESO - CPU	740899505833	14/08/2015	Bueno	ACTIVO
33265	UNIVERSAL	74	08	UNIDAD CENTRAL DE PROCESO - CPU	740899507081	29/07/2020	Bueno	ACTIVO
33266	UNIVERSAL	74	08	MONITOR LED	740880372557	25/02/2020	Bueno	ACTIVO
33267	UNIVERSAL	74	08	TECLADO - KEYBOARD	740895007797	29/07/2020	Bueno	ACTIVO
33268	UNIVERSAL	74	08	UNIDAD CENTRAL DE PROCESO - CPU	740899507095	29/07/2020	Bueno	ACTIVO
33269	UNIVERSAL	74	08	MONITOR PLANO	740881871446	27/03/2013	Bueno	ACTIVO
33270	UNIVERSAL	74	08	UNIDAD CENTRAL DE PROCESO - CPU	740899503999	27/03/2013	Bueno	ACTIVO
33271	UNIVERSAL	74	08	COMPUTADORA PERSONAL PORTATIL	740805001073	16/10/2020	Bueno	ACTIVO
33272	UNIVERSAL	74	08	IMPRESORA LASER	740841000701	26/05/2016	Bueno	ACTIVO
33273	UNIVERSAL	74	08	MONITOR LED	740880371847	26/05/2016	Bueno	ACTIVO
33274	UNIVERSAL	74	08	MONITOR LED	740880370963	17/10/2014	Bueno	ACTIVO
33275	UNIVERSAL	74	08	TECLADO - KEYBOARD	740895006139	17/10/2014	Bueno	ACTIVO
33276	UNIVERSAL	74	08	UNIDAD CENTRAL DE PROCESO - CPU	740899505447	17/10/2014	Bueno	ACTIVO
33277	UNIVERSAL	74	08	IMPRESORA LASER	740841000572	4/12/2013	Bueno	ACTIVO
33278	UNIVERSAL	74	08	MONITOR LED	740880371247	17/10/2014	Bueno	ACTIVO
33279	UNIVERSAL	74	08	TECLADO - KEYBOARD	740895006094	17/10/2014	Bueno	ACTIVO
33280	UNIVERSAL	74	08	UNIDAD CENTRAL DE PROCESO - CPU	740899505402	17/10/2014	Bueno	ACTIVO
33281	UNIVERSAL	74	08	IMPRESORA LASER	740841000699	26/05/2016	Bueno	ACTIVO
33282	UNIVERSAL	74	08	MONITOR LED	740880370419	3/03/2014	Bueno	ACTIVO
33283	UNIVERSAL	74	08	MONITOR LED	740880370426	3/03/2014	Bueno	ACTIVO
33284	UNIVERSAL	74	08	MONITOR LED	740880372450	25/02/2020	Bueno	ACTIVO
33285	UNIVERSAL	74	08	MONITOR LED	740880372485	25/02/2020	Bueno	ACTIVO
33286	UNIVERSAL	74	08	TECLADO - KEYBOARD	740895005324	3/03/2014	Bueno	ACTIVO
33287	UNIVERSAL	74	08	TECLADO - KEYBOARD	740895005359	3/03/2014	Bueno	ACTIVO
33288	UNIVERSAL	74	08	TECLADO - KEYBOARD	740895007795	29/07/2020	Bueno	ACTIVO
33289	UNIVERSAL	74	08	TECLADO - KEYBOARD	740895007816	29/07/2020	Bueno	ACTIVO
33290	UNIVERSAL	74	08	UNIDAD CENTRAL DE PROCESO - CPU	740899504653	3/03/2014	Bueno	ACTIVO
33291	UNIVERSAL	74	08	UNIDAD CENTRAL DE PROCESO - CPU	740899504655	3/03/2014	Bueno	ACTIVO
33292	UNIVERSAL	74	08	UNIDAD CENTRAL DE PROCESO - CPU	740899507093	29/07/2020	Bueno	ACTIVO
33293	UNIVERSAL	74	08	UNIDAD CENTRAL DE PROCESO - CPU	740899507114	29/07/2020	Bueno	ACTIVO
33294	UNIVERSAL	74	08	COMPUTADORA PERSONAL PORTATIL	740805000320	18/03/2015	Bueno	ACTIVO
33295	UNIVERSAL	74	08	COMPUTADORA PERSONAL PORTATIL	740805000374	26/05/2016	Bueno	ACTIVO
33296	UNIVERSAL	74	08	COMPUTADORA PERSONAL PORTATIL	740805000710	13/10/2020	Bueno	ACTIVO
33297	UNIVERSAL	74	08	MONITOR LED	740880370911	17/10/2014	Bueno	ACTIVO
33298	UNIVERSAL	74	08	TECLADO - KEYBOARD	740895005595	17/10/2014	Bueno	ACTIVO
33299	UNIVERSAL	74	08	UNIDAD CENTRAL DE PROCESO - CPU	740899504903	17/10/2014	Bueno	ACTIVO
33300	UNIVERSAL	74	08	COMPUTADORA PERSONAL PORTATIL	740805000554	10/10/2019	Regular	ACTIVO
33301	UNIVERSAL	74	08	COMPUTADORA PERSONAL PORTATIL	740805000594	13/10/2020	Bueno	ACTIVO
33302	UNIVERSAL	74	08	COMPUTADORA PERSONAL PORTATIL	740805000659	13/10/2020	Bueno	ACTIVO
33303	UNIVERSAL	74	08	COMPUTADORA PERSONAL PORTATIL	740805001052	16/10/2020	Bueno	ACTIVO
33304	UNIVERSAL	74	08	MONITOR LED	740880370144	12/07/2013	Bueno	ACTIVO
33305	UNIVERSAL	74	08	MONITOR LED	740880370691	17/10/2014	Bueno	ACTIVO
33306	UNIVERSAL	74	08	TECLADO - KEYBOARD	740895006249	17/10/2014	Bueno	ACTIVO
33307	UNIVERSAL	74	08	COMPUTADORA PERSONAL PORTATIL	740805000323	18/03/2015	Bueno	ACTIVO
33308	UNIVERSAL	74	08	COMPUTADORA PERSONAL PORTATIL	740805000373	26/05/2016	Bueno	ACTIVO
33309	UNIVERSAL	74	08	MONITOR PLANO	740881871807	30/05/2016	Bueno	ACTIVO
33310	UNIVERSAL	74	08	TECLADO - KEYBOARD	740895004692	27/03/2013	Bueno	ACTIVO
33311	UNIVERSAL	74	08	UNIDAD CENTRAL DE PROCESO - CPU	740899506158	30/05/2016	Bueno	ACTIVO
33312	UNIVERSAL	74	08	MONITOR LED	740880370171	12/07/2013	Bueno	ACTIVO
33313	UNIVERSAL	74	08	MONITOR LED	740880370645	17/10/2014	Bueno	ACTIVO
33314	UNIVERSAL	74	08	MONITOR LED	740880370971	17/10/2014	Bueno	ACTIVO
33315	UNIVERSAL	74	08	MONITOR LED	740880372378	25/02/2020	Bueno	ACTIVO
33316	UNIVERSAL	74	08	TECLADO - KEYBOARD	740895003129	29/12/2008	Regular	ACTIVO
33317	UNIVERSAL	74	08	TECLADO - KEYBOARD	740895005611	17/10/2014	Bueno	ACTIVO
33318	UNIVERSAL	74	08	TECLADO - KEYBOARD	740895005979	17/10/2014	Bueno	ACTIVO
33319	UNIVERSAL	74	08	TECLADO - KEYBOARD	740895007776	29/07/2020	Bueno	ACTIVO
33320	UNIVERSAL	74	08	UNIDAD CENTRAL DE PROCESO - CPU	740899504595	3/03/2014	Bueno	ACTIVO
33321	UNIVERSAL	74	08	UNIDAD CENTRAL DE PROCESO - CPU	740899504919	17/10/2014	Bueno	ACTIVO
33322	UNIVERSAL	74	08	UNIDAD CENTRAL DE PROCESO - CPU	740899505208	17/10/2014	Bueno	ACTIVO
33323	UNIVERSAL	74	08	UNIDAD CENTRAL DE PROCESO - CPU	740899505287	17/10/2014	Bueno	ACTIVO
33324	UNIVERSAL	74	08	UNIDAD CENTRAL DE PROCESO - CPU	740899507074	29/07/2020	Bueno	ACTIVO
33325	UNIVERSAL	74	08	IMPRESORA LASER	740841000571	4/12/2013	Bueno	ACTIVO
33326	UNIVERSAL	74	08	MONITOR LED	740880371295	17/10/2014	Bueno	ACTIVO
33327	UNIVERSAL	74	08	MONITOR LED	740880372506	25/02/2020	Bueno	ACTIVO
33328	UNIVERSAL	74	08	MONITOR LED	740880372531	25/02/2020	Bueno	ACTIVO
33329	UNIVERSAL	74	08	MONITOR LED	740880372568	25/02/2020	Bueno	ACTIVO
33330	UNIVERSAL	74	08	TECLADO - KEYBOARD	740895005618	17/10/2014	Bueno	ACTIVO
33331	UNIVERSAL	74	08	TECLADO - KEYBOARD	740895007770	29/07/2020	Bueno	ACTIVO
33332	UNIVERSAL	74	08	TECLADO - KEYBOARD	740895007788	29/07/2020	Bueno	ACTIVO
33333	UNIVERSAL	74	08	TECLADO - KEYBOARD	740895007817	29/07/2020	Bueno	ACTIVO
33334	UNIVERSAL	74	08	UNIDAD CENTRAL DE PROCESO - CPU	740899504926	17/10/2014	Bueno	ACTIVO
33335	UNIVERSAL	74	08	UNIDAD CENTRAL DE PROCESO - CPU	740899505444	17/10/2014	Bueno	ACTIVO
33336	UNIVERSAL	74	08	UNIDAD CENTRAL DE PROCESO - CPU	740899507068	29/07/2020	Bueno	ACTIVO
33337	UNIVERSAL	74	08	UNIDAD CENTRAL DE PROCESO - CPU	740899507086	29/07/2020	Bueno	ACTIVO
33338	UNIVERSAL	74	08	UNIDAD CENTRAL DE PROCESO - CPU	740899507115	29/07/2020	Bueno	ACTIVO
33339	UNIVERSAL	74	08	MONITOR LED	740880370965	17/10/2014	Bueno	ACTIVO
33340	UNIVERSAL	74	08	MONITOR PLANO	740881871406	27/03/2013	Bueno	ACTIVO
33341	UNIVERSAL	74	08	TECLADO - KEYBOARD	740895004782	27/03/2013	Bueno	ACTIVO
33342	UNIVERSAL	74	08	TECLADO - KEYBOARD	740895006079	17/10/2014	Bueno	ACTIVO
33343	UNIVERSAL	74	08	UNIDAD CENTRAL DE PROCESO - CPU	740899503916	27/03/2013	Bueno	ACTIVO
33344	UNIVERSAL	74	08	UNIDAD CENTRAL DE PROCESO - CPU	740899505387	17/10/2014	Bueno	ACTIVO
33345	UNIVERSAL	74	08	CAPTURADOR DE IMAGEN - SCANNER	740800500126	9/08/2011	Regular	ACTIVO
33346	UNIVERSAL	74	08	IMPRESORA LASER	740841000616	4/12/2013	Bueno	ACTIVO
33347	UNIVERSAL	74	08	MONITOR LED	740880372370	25/02/2020	Bueno	ACTIVO
33348	UNIVERSAL	74	08	MONITOR LED	740880372492	25/02/2020	Bueno	ACTIVO
33349	UNIVERSAL	74	08	MONITOR LED	740880372505	25/02/2020	Bueno	ACTIVO
33350	UNIVERSAL	74	08	MONITOR LED	740880372510	25/02/2020	Bueno	ACTIVO
33351	UNIVERSAL	74	08	MONITOR LED	740880372512	25/02/2020	Bueno	ACTIVO

N°	Nombre del Local	Grupo [1]	Clase [2]	Denominación (Del SINABIP)	Código Patrimonial (Númerico)	Fechas de Adquisición	Estado [3]	Condición [4]
33352	UNIVERSAL	74	08	MONITOR LED	740880372543	25/02/2020	Bueno	ACTIVO
33353	UNIVERSAL	74	08	MONITOR LED	740880372553	25/02/2020	Bueno	ACTIVO
33354	UNIVERSAL	74	08	MONITOR PLANO	740881871599	27/03/2013	Bueno	ACTIVO
33355	UNIVERSAL	74	08	TECLADO - KEYBOARD	740895004644	27/03/2013	Bueno	ACTIVO
33356	UNIVERSAL	74	08	TECLADO - KEYBOARD	740895007778	29/07/2020	Bueno	ACTIVO
33357	UNIVERSAL	74	08	TECLADO - KEYBOARD	740895007779	29/07/2020	Bueno	ACTIVO
33358	UNIVERSAL	74	08	TECLADO - KEYBOARD	740895007784	29/07/2020	Bueno	ACTIVO
33359	UNIVERSAL	74	08	TECLADO - KEYBOARD	740895007786	29/07/2020	Bueno	ACTIVO
33360	UNIVERSAL	74	08	TECLADO - KEYBOARD	740895007799	29/07/2020	Bueno	ACTIVO
33361	UNIVERSAL	74	08	TECLADO - KEYBOARD	740895007800	29/07/2020	Bueno	ACTIVO
33362	UNIVERSAL	74	08	TECLADO - KEYBOARD	740895007802	29/07/2020	Bueno	ACTIVO
33363	UNIVERSAL	74	08	UNIDAD CENTRAL DE PROCESO - CPU	740899503929	27/03/2013	Bueno	ACTIVO
33364	UNIVERSAL	74	08	UNIDAD CENTRAL DE PROCESO - CPU	740899507076	29/07/2020	Bueno	ACTIVO
33365	UNIVERSAL	74	08	UNIDAD CENTRAL DE PROCESO - CPU	740899507077	29/07/2020	Bueno	ACTIVO
33366	UNIVERSAL	74	08	UNIDAD CENTRAL DE PROCESO - CPU	740899507082	29/07/2020	Bueno	ACTIVO
33367	UNIVERSAL	74	08	UNIDAD CENTRAL DE PROCESO - CPU	740899507084	29/07/2020	Bueno	ACTIVO
33368	UNIVERSAL	74	08	UNIDAD CENTRAL DE PROCESO - CPU	740899507097	29/07/2020	Bueno	ACTIVO
33369	UNIVERSAL	74	08	UNIDAD CENTRAL DE PROCESO - CPU	740899507098	29/07/2020	Bueno	ACTIVO
33370	UNIVERSAL	74	08	UNIDAD CENTRAL DE PROCESO - CPU	740899507100	29/07/2020	Bueno	ACTIVO
33371	UNIVERSAL	74	08	IMPRESORA LASER	740841000659	7/03/2014	Bueno	ACTIVO
33372	UNIVERSAL	74	08	IMPRESORA LASER	740841000700	26/05/2016	Bueno	ACTIVO
33373	UNIVERSAL	74	08	MONITOR LED	740880371201	17/10/2014	Bueno	ACTIVO
33374	UNIVERSAL	74	08	TECLADO - KEYBOARD	740895006151	17/10/2014	Bueno	ACTIVO
33375	UNIVERSAL	74	08	UNIDAD CENTRAL DE PROCESO - CPU	740899505459	17/10/2014	Bueno	ACTIVO
33376	UNIVERSAL	74	08	MONITOR LED	740880370522	17/10/2014	Bueno	ACTIVO
33377	UNIVERSAL	74	08	IMPRESORA LASER	740841000618	4/12/2013	Bueno	ACTIVO
33378	UNIVERSAL	74	08	MONITOR LED	740880370090	12/07/2013	Bueno	ACTIVO
33379	UNIVERSAL	74	08	MONITOR LED	740880371278	17/10/2014	Bueno	ACTIVO
33380	UNIVERSAL	74	08	MONITOR LED	740880372436	25/02/2020	Bueno	ACTIVO
33381	UNIVERSAL	74	08	MONITOR PLANO	740881871391	27/03/2013	Bueno	ACTIVO
33382	UNIVERSAL	74	08	MONITOR PLANO	740881871409	27/03/2013	Bueno	ACTIVO
33383	UNIVERSAL	74	08	MONITOR PLANO	740881871604	27/03/2013	Bueno	ACTIVO
33384	UNIVERSAL	74	08	MONITOR PLANO	740881871815	31/05/2016	Bueno	ACTIVO
33385	UNIVERSAL	74	08	TECLADO - KEYBOARD	740895003927	31/12/2009	Bueno	ACTIVO
33386	UNIVERSAL	74	08	TECLADO - KEYBOARD	740895004500	27/03/2013	Bueno	ACTIVO
33387	UNIVERSAL	74	08	TECLADO - KEYBOARD	740895004785	27/03/2013	Regular	ACTIVO
33388	UNIVERSAL	74	08	TECLADO - KEYBOARD	740895004807	27/03/2013	Bueno	ACTIVO
33389	UNIVERSAL	74	08	TECLADO - KEYBOARD	740895005837	17/10/2014	Bueno	ACTIVO
33390	UNIVERSAL	74	08	TECLADO - KEYBOARD	740895006840	30/05/2016	Bueno	ACTIVO
33391	UNIVERSAL	74	08	TECLADO - KEYBOARD	740895007801	29/07/2020	Bueno	ACTIVO
33392	UNIVERSAL	74	08	UNIDAD CENTRAL DE PROCESO - CPU	740899503827	27/03/2013	Bueno	ACTIVO
33393	UNIVERSAL	74	08	UNIDAD CENTRAL DE PROCESO - CPU	740899503936	27/03/2013	Bueno	ACTIVO
33394	UNIVERSAL	74	08	UNIDAD CENTRAL DE PROCESO - CPU	740899503998	27/03/2013	Bueno	ACTIVO
33395	UNIVERSAL	74	08	UNIDAD CENTRAL DE PROCESO - CPU	740899505145	17/10/2014	Bueno	ACTIVO
33396	UNIVERSAL	74	08	UNIDAD CENTRAL DE PROCESO - CPU	740899505632	17/08/2015	Bueno	ACTIVO
33397	UNIVERSAL	74	08	UNIDAD CENTRAL DE PROCESO - CPU	740899506157	30/05/2016	Bueno	ACTIVO
33398	UNIVERSAL	74	08	UNIDAD CENTRAL DE PROCESO - CPU	740899507099	29/07/2020	Bueno	ACTIVO
33399	UNIVERSAL	74	08	IMPRESORA LASER	740841000654	7/03/2014	Bueno	ACTIVO
33400	UNIVERSAL	74	08	MONITOR LED	740880370881	17/10/2014	Bueno	ACTIVO
33401	UNIVERSAL	74	08	TECLADO - KEYBOARD	740895005601	17/10/2014	Bueno	ACTIVO
33402	UNIVERSAL	74	08	UNIDAD CENTRAL DE PROCESO - CPU	740899504909	17/10/2014	Bueno	ACTIVO
33403	UNIVERSAL	74	08	MONITOR LED	740880370311	26/12/2013	Bueno	ACTIVO
33404	UNIVERSAL	74	08	MONITOR LED	740880370869	17/10/2014	Bueno	ACTIVO
33405	UNIVERSAL	74	08	MONITOR LED	740880371205	17/10/2014	Bueno	ACTIVO
33406	UNIVERSAL	74	08	MONITOR LED	740880371536	14/08/2015	Bueno	ACTIVO
33407	UNIVERSAL	74	08	MONITOR LED	740880371596	14/08/2015	Bueno	ACTIVO
33408	UNIVERSAL	74	08	MONITOR LED	740880371618	14/08/2015	Bueno	ACTIVO
33409	UNIVERSAL	74	08	TECLADO - KEYBOARD	740895005213	26/12/2013	Bueno	ACTIVO
33410	UNIVERSAL	74	08	TECLADO - KEYBOARD	740895005909	17/10/2014	Bueno	ACTIVO
33411	UNIVERSAL	74	08	TECLADO - KEYBOARD	740895005951	17/10/2014	Bueno	ACTIVO
33412	UNIVERSAL	74	08	TECLADO - KEYBOARD	740895006520	14/08/2015	Bueno	ACTIVO
33413	UNIVERSAL	74	08	TECLADO - KEYBOARD	740895006530	14/08/2015	Bueno	ACTIVO
33414	UNIVERSAL	74	08	TECLADO - KEYBOARD	740895006601	14/08/2015	Bueno	ACTIVO
33415	UNIVERSAL	74	08	UNIDAD CENTRAL DE PROCESO - CPU	740899504523	26/12/2013	Bueno	ACTIVO
33416	UNIVERSAL	74	08	UNIDAD CENTRAL DE PROCESO - CPU	740899505217	17/10/2014	Bueno	ACTIVO
33417	UNIVERSAL	74	08	UNIDAD CENTRAL DE PROCESO - CPU	740899505259	17/10/2014	Bueno	ACTIVO
33418	UNIVERSAL	74	08	UNIDAD CENTRAL DE PROCESO - CPU	740899505828	14/08/2015	Bueno	ACTIVO
33419	UNIVERSAL	74	08	UNIDAD CENTRAL DE PROCESO - CPU	740899505838	14/08/2015	Bueno	ACTIVO
33420	UNIVERSAL	74	08	UNIDAD CENTRAL DE PROCESO - CPU	740899505909	14/08/2015	Bueno	ACTIVO
33421	UNIVERSAL	74	08	MONITOR LED	740880370939	17/10/2014	Bueno	ACTIVO
33422	UNIVERSAL	74	08	MONITOR LED	740880371212	17/10/2014	Bueno	ACTIVO
33423	UNIVERSAL	74	08	MONITOR LED	740880372516	25/02/2020	Bueno	ACTIVO
33424	UNIVERSAL	74	08	MONITOR LED	740880372534	25/02/2020	Bueno	ACTIVO
33425	UNIVERSAL	74	08	MONITOR PLANO	740881871394	27/03/2013	Bueno	ACTIVO
33426	UNIVERSAL	74	08	MONITOR PLANO	740881871597	27/03/2013	Bueno	ACTIVO
33427	UNIVERSAL	74	08	TECLADO - KEYBOARD	740895004502	27/03/2013	Bueno	ACTIVO
33428	UNIVERSAL	74	08	TECLADO - KEYBOARD	740895004669	27/03/2013	Bueno	ACTIVO
33429	UNIVERSAL	74	08	TECLADO - KEYBOARD	740895006089	17/10/2014	Bueno	ACTIVO
33430	UNIVERSAL	74	08	TECLADO - KEYBOARD	740895006140	17/10/2014	Bueno	ACTIVO
33431	UNIVERSAL	74	08	TECLADO - KEYBOARD	740895007794	29/07/2020	Bueno	ACTIVO
33432	UNIVERSAL	74	08	TECLADO - KEYBOARD	740895007808	29/07/2020	Bueno	ACTIVO
33433	UNIVERSAL	74	08	UNIDAD CENTRAL DE PROCESO - CPU	740899503912	27/03/2013	Bueno	ACTIVO
33434	UNIVERSAL	74	08	UNIDAD CENTRAL DE PROCESO - CPU	740899504645	3/03/2014	Bueno	ACTIVO
33435	UNIVERSAL	74	08	UNIDAD CENTRAL DE PROCESO - CPU	740899505397	17/10/2014	Bueno	ACTIVO
33436	UNIVERSAL	74	08	UNIDAD CENTRAL DE PROCESO - CPU	740899505448	17/10/2014	Bueno	ACTIVO
33437	UNIVERSAL	74	08	UNIDAD CENTRAL DE PROCESO - CPU	740899507092	29/07/2020	Bueno	ACTIVO
33438	UNIVERSAL	74	08	UNIDAD CENTRAL DE PROCESO - CPU	740899507106	29/07/2020	Bueno	ACTIVO
33439	UNIVERSAL	74	08	TECLADO - KEYBOARD	740895006150	17/10/2014	Bueno	ACTIVO
33440	UNIVERSAL	74	08	UNIDAD CENTRAL DE PROCESO - CPU	740899505348	17/10/2014	Bueno	ACTIVO
33441	UNIVERSAL	74	08	UNIDAD CENTRAL DE PROCESO - CPU	740899505458	17/10/2014	Regular	ACTIVO
33442	UNIVERSAL	74	08	IMPRESORA LASER	740841000619	4/12/2013	Bueno	ACTIVO

N°	Nombre del Local	Grupo [1]	Clase [2]	Denominación (Del SINABIP)	Código Patrimonial (Númerico)	Fechas de Adquisición	Estado [3]	Condición [4]
33443	UNIVERSAL	74	08	MONITOR LED	740880370920	17/10/2014	Bueno	ACTIVO
33444	UNIVERSAL	74	08	TECLADO - KEYBOARD	740895005584	17/10/2014	Bueno	ACTIVO
33445	UNIVERSAL	74	08	TECLADO - KEYBOARD	740895005915	17/10/2014	Bueno	ACTIVO
33446	UNIVERSAL	74	08	UNIDAD CENTRAL DE PROCESO - CPU	740899504892	17/10/2014	Bueno	ACTIVO
33447	UNIVERSAL	74	08	UNIDAD CENTRAL DE PROCESO - CPU	740899506025	31/12/2015	Bueno	ACTIVO
33448	UNIVERSAL	74	08	CAPTURADOR DE IMAGEN - SCANNER	740800500127	9/08/2011	Regular	ACTIVO
33449	UNIVERSAL	74	08	IMPRESORA LASER	740841000507	1/02/2011	Regular	ACTIVO
33450	UNIVERSAL	74	08	MONITOR LED	740880372565	25/02/2020	Bueno	ACTIVO
33451	UNIVERSAL	74	08	TECLADO - KEYBOARD	740895007791	29/07/2020	Bueno	ACTIVO
33452	UNIVERSAL	74	08	UNIDAD CENTRAL DE PROCESO - CPU	740899507089	29/07/2020	Bueno	ACTIVO
33453	UNIVERSAL	74	08	MONITOR LED	740880370835	17/10/2014	Bueno	ACTIVO
33454	UNIVERSAL	74	08	MONITOR PLANO	740881871389	27/03/2013	Bueno	ACTIVO
33455	UNIVERSAL	74	08	TECLADO - KEYBOARD	740895002865	4/04/2008	Regular	ACTIVO
33456	UNIVERSAL	74	08	TECLADO - KEYBOARD	740895005801	17/10/2014	Bueno	ACTIVO
33457	UNIVERSAL	74	08	UNIDAD CENTRAL DE PROCESO - CPU	740899503825	27/03/2013	Bueno	ACTIVO
33458	UNIVERSAL	74	08	UNIDAD CENTRAL DE PROCESO - CPU	740899503997	27/03/2013	Bueno	ACTIVO
33459	UNIVERSAL	74	08	UNIDAD CENTRAL DE PROCESO - CPU	740899505109	17/10/2014	Bueno	ACTIVO
33460	UNIVERSAL	74	08	UNIDAD CENTRAL DE PROCESO - CPU	740899505235	17/10/2014	Bueno	ACTIVO
33461	UNIVERSAL	74	08	MONITOR LED	740880370136	12/07/2013	Bueno	ACTIVO
33462	UNIVERSAL	74	08	MONITOR LED	740880370192	12/07/2013	Bueno	ACTIVO
33463	UNIVERSAL	74	08	MONITOR LED	740880370348	26/12/2013	Bueno	ACTIVO
33464	UNIVERSAL	74	08	MONITOR LED	740880370454	3/03/2014	Bueno	ACTIVO
33465	UNIVERSAL	74	08	MONITOR LED	740880371521	14/08/2015	Bueno	ACTIVO
33466	UNIVERSAL	74	08	MONITOR LED	740880371619	14/08/2015	Bueno	ACTIVO
33467	UNIVERSAL	74	08	MONITOR LED	740880371891	27/07/2016	Bueno	ACTIVO
33468	UNIVERSAL	74	08	MONITOR LED	740880372380	25/02/2020	Bueno	ACTIVO
33469	UNIVERSAL	74	08	MONITOR LED	740880372408	25/02/2020	Bueno	ACTIVO
33470	UNIVERSAL	74	08	MONITOR LED	740880372744	25/02/2020	Bueno	ACTIVO
33471	UNIVERSAL	74	08	MONITOR PLANO	740881871514	27/03/2013	Regular	ACTIVO
33472	UNIVERSAL	74	08	MONITOR PLANO	740881871682	27/03/2013	Bueno	ACTIVO
33473	UNIVERSAL	74	08	MONITOR PLANO	740881871800	26/05/2016	Bueno	ACTIVO
33474	UNIVERSAL	74	08	TECLADO - KEYBOARD	740895004932	12/07/2013	Bueno	ACTIVO
33475	UNIVERSAL	74	08	TECLADO - KEYBOARD	740895005191	26/12/2013	Bueno	ACTIVO
33476	UNIVERSAL	74	08	TECLADO - KEYBOARD	740895005333	3/03/2014	Bueno	ACTIVO
33477	UNIVERSAL	74	08	TECLADO - KEYBOARD	740895005775	17/10/2014	Bueno	ACTIVO
33478	UNIVERSAL	74	08	TECLADO - KEYBOARD	740895005998	17/10/2014	Bueno	ACTIVO
33479	UNIVERSAL	74	08	TECLADO - KEYBOARD	740895006516	14/08/2015	Bueno	ACTIVO
33480	UNIVERSAL	74	08	TECLADO - KEYBOARD	740895006620	14/08/2015	Bueno	ACTIVO
33481	UNIVERSAL	74	08	TECLADO - KEYBOARD	740895006804	26/05/2016	Bueno	ACTIVO
33482	UNIVERSAL	74	08	TECLADO - KEYBOARD	740895007383	29/07/2020	Bueno	ACTIVO
33483	UNIVERSAL	74	08	TECLADO - KEYBOARD	740895007499	29/07/2020	Bueno	ACTIVO
33484	UNIVERSAL	74	08	TECLADO - KEYBOARD	740895007504	29/07/2020	Bueno	ACTIVO
33485	UNIVERSAL	74	08	UNIDAD CENTRAL DE PROCESO - CPU	740899503967	27/03/2013	Bueno	ACTIVO
33486	UNIVERSAL	74	08	UNIDAD CENTRAL DE PROCESO - CPU	740899504200	12/07/2013	Bueno	ACTIVO
33487	UNIVERSAL	74	08	UNIDAD CENTRAL DE PROCESO - CPU	740899504210	12/07/2013	Bueno	ACTIVO
33488	UNIVERSAL	74	08	UNIDAD CENTRAL DE PROCESO - CPU	740899504643	3/03/2014	Bueno	ACTIVO
33489	UNIVERSAL	74	08	UNIDAD CENTRAL DE PROCESO - CPU	740899505135	17/10/2014	Bueno	ACTIVO
33490	UNIVERSAL	74	08	UNIDAD CENTRAL DE PROCESO - CPU	740899505153	17/10/2014	Bueno	ACTIVO
33491	UNIVERSAL	74	08	UNIDAD CENTRAL DE PROCESO - CPU	740899505199	17/10/2014	Bueno	ACTIVO
33492	UNIVERSAL	74	08	UNIDAD CENTRAL DE PROCESO - CPU	740899506000	14/08/2015	Bueno	ACTIVO
33493	UNIVERSAL	74	08	UNIDAD CENTRAL DE PROCESO - CPU	740899506050	31/12/2015	Bueno	ACTIVO
33494	UNIVERSAL	74	08	UNIDAD CENTRAL DE PROCESO - CPU	740899506681	29/07/2020	Bueno	ACTIVO
33495	UNIVERSAL	74	08	UNIDAD CENTRAL DE PROCESO - CPU	740899506797	29/07/2020	Bueno	ACTIVO
33496	UNIVERSAL	74	08	UNIDAD CENTRAL DE PROCESO - CPU	740899506802	29/07/2020	Bueno	ACTIVO
33497	UNIVERSAL	74	08	COMPUTADORA PERSONAL PORTATIL	740805000583	13/10/2020	Bueno	ACTIVO
33498	UNIVERSAL	74	08	TECLADO - KEYBOARD	740895006815	26/05/2016	Bueno	ACTIVO
33499	UNIVERSAL	74	08	COMPUTADORA PERSONAL PORTATIL	740805000283	3/03/2014	Bueno	ACTIVO
33500	UNIVERSAL	74	08	COMPUTADORA PERSONAL PORTATIL	740805000388	27/07/2016	Bueno	ACTIVO
33501	UNIVERSAL	74	08	COMPUTADORA PERSONAL PORTATIL	740805000389	27/07/2016	Bueno	ACTIVO
33502	UNIVERSAL	74	08	COMPUTADORA PERSONAL PORTATIL	740805000390	27/07/2016	Bueno	ACTIVO
33503	UNIVERSAL	74	08	COMPUTADORA PERSONAL PORTATIL	740805000391	27/07/2016	Bueno	ACTIVO
33504	UNIVERSAL	74	08	COMPUTADORA PERSONAL PORTATIL	740805000471	29/11/2017	Bueno	ACTIVO
33505	UNIVERSAL	74	08	COMPUTADORA PERSONAL PORTATIL	740805000517	10/10/2019	Bueno	ACTIVO
33506	UNIVERSAL	74	08	COMPUTADORA PERSONAL PORTATIL	740805000686	13/10/2020	Bueno	ACTIVO
33507	UNIVERSAL	74	08	MONITOR LED	740880371970	17/10/2018	Bueno	ACTIVO
33508	UNIVERSAL	74	08	MONITOR LED	740880371971	17/10/2018	Bueno	ACTIVO
33509	UNIVERSAL	74	08	MONITOR LED	740880371972	17/10/2018	Bueno	ACTIVO
33510	UNIVERSAL	74	08	MONITOR LED	740880372024	6/08/2019	Bueno	ACTIVO
33511	UNIVERSAL	74	08	MONITOR LED	740880372704	25/02/2020	Bueno	ACTIVO
33512	UNIVERSAL	74	08	MONITOR LED	740880372751	25/02/2020	Bueno	ACTIVO
33513	UNIVERSAL	74	08	MONITOR PLANO	740881871631	27/03/2013	Bueno	ACTIVO
33514	UNIVERSAL	74	08	MONITOR PLANO	740881871634	27/03/2013	Bueno	ACTIVO
33515	UNIVERSAL	74	08	TECLADO - KEYBOARD	740895004000	31/12/2009	Regular	ACTIVO
33516	UNIVERSAL	74	08	TECLADO - KEYBOARD	740895004576	27/03/2013	Bueno	ACTIVO
33517	UNIVERSAL	74	08	TECLADO - KEYBOARD	740895005237	26/12/2013	Bueno	ACTIVO
33518	UNIVERSAL	74	08	TECLADO - KEYBOARD	740895005355	3/03/2014	Bueno	ACTIVO
33519	UNIVERSAL	74	08	TECLADO - KEYBOARD	740895005392	3/03/2014	Bueno	ACTIVO
33520	UNIVERSAL	74	08	TECLADO - KEYBOARD	740895006932	26/08/2019	Bueno	ACTIVO
33521	UNIVERSAL	74	08	TECLADO - KEYBOARD	740895006951	16/07/2019	Bueno	ACTIVO
33522	UNIVERSAL	74	08	TECLADO - KEYBOARD	740895007118	16/07/2019	Bueno	ACTIVO
33523	UNIVERSAL	74	08	TECLADO - KEYBOARD	740895007336	29/07/2020	Bueno	ACTIVO
33524	UNIVERSAL	74	08	TECLADO - KEYBOARD	740895007520	29/07/2020	Bueno	ACTIVO
33525	UNIVERSAL	74	08	UNIDAD CENTRAL DE PROCESO - CPU	740899504113	27/03/2013	Regular	ACTIVO
33526	UNIVERSAL	74	08	UNIDAD CENTRAL DE PROCESO - CPU	740899505622	17/08/2015	Bueno	ACTIVO
33527	UNIVERSAL	74	08	UNIDAD CENTRAL DE PROCESO - CPU	740899506090	26/05/2016	Bueno	ACTIVO
33528	UNIVERSAL	74	08	UNIDAD CENTRAL DE PROCESO - CPU	740899506634	29/07/2020	Bueno	ACTIVO
33529	UNIVERSAL	74	08	UNIDAD CENTRAL DE PROCESO - CPU	740899506818	29/07/2020	Bueno	ACTIVO
33530	UNIVERSAL	74	08	MONITOR LED	740880371414	17/08/2015	Bueno	ACTIVO
33531	UNIVERSAL	74	08	MONITOR LED	740880371574	14/08/2015	Bueno	ACTIVO
33532	UNIVERSAL	74	08	MONITOR LED	740880371859	26/05/2016	Bueno	ACTIVO
33533	UNIVERSAL	74	08	MONITOR LED	740880372002	6/08/2019	Bueno	ACTIVO

N°	Nombre del Local	Grupo [1]	Clase [2]	Denominación (Del SINABIP)	Código Patrimonial (Númerico)	Fechas de Adquisición	Estado [3]	Condición [4]
33534	UNIVERSAL	74	08	MONITOR LED	740880372006	6/08/2019	Bueno	ACTIVO
33535	UNIVERSAL	74	08	MONITOR LED	740880372022	6/08/2019	Bueno	ACTIVO
33536	UNIVERSAL	74	08	TECLADO - KEYBOARD	740895005010	12/07/2013	Bueno	ACTIVO
33537	UNIVERSAL	74	08	TECLADO - KEYBOARD	740895005956	17/10/2014	Bueno	ACTIVO
33538	UNIVERSAL	74	08	TECLADO - KEYBOARD	740895006314	17/08/2015	Bueno	ACTIVO
33539	UNIVERSAL	74	08	TECLADO - KEYBOARD	740895006633	14/08/2015	Bueno	ACTIVO
33540	UNIVERSAL	74	08	TECLADO - KEYBOARD	740895006814	26/05/2016	Bueno	ACTIVO
33541	UNIVERSAL	74	08	TECLADO - KEYBOARD	740895007092	16/07/2019	Bueno	ACTIVO
33542	UNIVERSAL	74	08	TECLADO - KEYBOARD	740895007114	16/07/2019	Bueno	ACTIVO
33543	UNIVERSAL	74	08	TECLADO - KEYBOARD	740895007132	16/07/2019	Bueno	ACTIVO
33544	UNIVERSAL	74	08	UNIDAD CENTRAL DE PROCESO - CPU	740899504049	27/03/2013	Bueno	ACTIVO
33545	UNIVERSAL	74	08	UNIDAD CENTRAL DE PROCESO - CPU	740899504680	3/03/2014	Bueno	ACTIVO
33546	UNIVERSAL	74	08	UNIDAD CENTRAL DE PROCESO - CPU	740899505211	17/10/2014	Bueno	ACTIVO
33547	UNIVERSAL	74	08	UNIDAD CENTRAL DE PROCESO - CPU	740899505726	17/08/2015	Bueno	ACTIVO
33548	UNIVERSAL	74	08	UNIDAD CENTRAL DE PROCESO - CPU	740899505744	17/08/2015	Bueno	ACTIVO
33549	UNIVERSAL	74	08	UNIDAD CENTRAL DE PROCESO - CPU	740899506114	26/05/2016	Bueno	ACTIVO
33550	UNIVERSAL	74	08	UNIDAD CENTRAL DE PROCESO - CPU	740899506401	16/07/2019	Bueno	ACTIVO
33551	UNIVERSAL	74	08	UNIDAD CENTRAL DE PROCESO - CPU	740899506410	16/07/2019	Bueno	ACTIVO
33552	UNIVERSAL	74	08	UNIDAD CENTRAL DE PROCESO - CPU	740899506414	16/07/2019	Bueno	ACTIVO
33553	UNIVERSAL	74	08	TABLETA PAD	740894930016	13/02/2013	Bueno	ACTIVO
33554	UNIVERSAL	74	08	UNIDAD CENTRAL DE PROCESO - CPU	740899505969	14/08/2015	Bueno	ACTIVO
33555	UNIVERSAL	74	08	UNIDAD CENTRAL DE PROCESO - CPU	740899506429	16/07/2019	Bueno	ACTIVO
33556	UNIVERSAL	74	08	COMPUTADORA PERSONAL PORTATIL	740805001053	16/10/2020	Bueno	ACTIVO
33557	UNIVERSAL	74	08	MONITOR LED	740880371995	6/08/2019	Bueno	ACTIVO
33558	UNIVERSAL	74	08	MONITOR LED	740880372466	25/02/2020	Bueno	ACTIVO
33559	UNIVERSAL	74	08	TECLADO - KEYBOARD	740895006262	17/10/2014	Bueno	ACTIVO
33560	UNIVERSAL	74	08	TECLADO - KEYBOARD	740895007390	29/07/2020	Bueno	ACTIVO
33561	UNIVERSAL	74	08	UNIDAD CENTRAL DE PROCESO - CPU	740899506688	29/07/2020	Bueno	ACTIVO
33562	UNIVERSAL	74	08	COMPUTADORA PERSONAL PORTATIL	740805000898	13/10/2020	Bueno	ACTIVO
33563	UNIVERSAL	74	08	MONITOR LED	740880370035	12/07/2013	Bueno	ACTIVO
33564	UNIVERSAL	74	08	MONITOR LED	740880370491	3/03/2014	Bueno	ACTIVO
33565	UNIVERSAL	74	08	MONITOR LED	740880370616	17/10/2014	Bueno	ACTIVO
33566	UNIVERSAL	74	08	MONITOR LED	740880370698	17/10/2014	Bueno	ACTIVO
33567	UNIVERSAL	74	08	MONITOR LED	740880371890	27/07/2016	Bueno	ACTIVO
33568	UNIVERSAL	74	08	MONITOR LED	740880371978	26/08/2019	Bueno	ACTIVO
33569	UNIVERSAL	74	08	MONITOR LED	740880372013	6/08/2019	Bueno	ACTIVO
33570	UNIVERSAL	74	08	MONITOR LED	740880372470	25/02/2020	Bueno	ACTIVO
33571	UNIVERSAL	74	08	MONITOR LED	740880372491	25/02/2020	Bueno	ACTIVO
33572	UNIVERSAL	74	08	MONITOR LED	740880372762	25/02/2020	Bueno	ACTIVO
33573	UNIVERSAL	74	08	MONITOR LED	740880372827	25/02/2020	Bueno	ACTIVO
33574	UNIVERSAL	74	08	MONITOR LED	740880372912	11/09/2020	Bueno	ACTIVO
33575	UNIVERSAL	74	08	MONITOR LED	740880372917	11/09/2020	Bueno	ACTIVO
33576	UNIVERSAL	74	08	MONITOR LED	740880372918	11/09/2020	Bueno	ACTIVO
33577	UNIVERSAL	74	08	MONITOR LED	740880372922	11/09/2020	Bueno	ACTIVO
33578	UNIVERSAL	74	08	MONITOR LED	740880372938	11/09/2020	Bueno	ACTIVO
33579	UNIVERSAL	74	08	MONITOR LED	740880373044	11/09/2020	Bueno	ACTIVO
33580	UNIVERSAL	74	08	MONITOR LED	740880373069	11/09/2020	Bueno	ACTIVO
33581	UNIVERSAL	74	08	MONITOR LED	740880373123	11/09/2020	Bueno	ACTIVO
33582	UNIVERSAL	74	08	MONITOR LED	740880373133	11/09/2020	Bueno	ACTIVO
33583	UNIVERSAL	74	08	MONITOR LED	740880373307	11/09/2020	Bueno	ACTIVO
33584	UNIVERSAL	74	08	MONITOR LED	740880373315	11/09/2020	Bueno	ACTIVO
33585	UNIVERSAL	74	08	MONITOR LED	740880373316	11/09/2020	Bueno	ACTIVO
33586	UNIVERSAL	74	08	MONITOR LED	740880373552	11/09/2020	Bueno	ACTIVO
33587	UNIVERSAL	74	08	TECLADO - KEYBOARD	740895004976	12/07/2013	Bueno	ACTIVO
33588	UNIVERSAL	74	08	TECLADO - KEYBOARD	740895005649	17/10/2014	Bueno	ACTIVO
33589	UNIVERSAL	74	08	TECLADO - KEYBOARD	740895005856	17/10/2014	Bueno	ACTIVO
33590	UNIVERSAL	74	08	TECLADO - KEYBOARD	740895006000	17/10/2014	Bueno	ACTIVO
33591	UNIVERSAL	74	08	TECLADO - KEYBOARD	740895006930	26/08/2019	Bueno	ACTIVO
33592	UNIVERSAL	74	08	TECLADO - KEYBOARD	740895006931	26/08/2019	Bueno	ACTIVO
33593	UNIVERSAL	74	08	TECLADO - KEYBOARD	740895007122	16/07/2019	Bueno	ACTIVO
33594	UNIVERSAL	74	08	TECLADO - KEYBOARD	740895007343	29/07/2020	Bueno	ACTIVO
33595	UNIVERSAL	74	08	TECLADO - KEYBOARD	740895007368	29/07/2020	Bueno	ACTIVO
33596	UNIVERSAL	74	08	TECLADO - KEYBOARD	740895007493	29/07/2020	Bueno	ACTIVO
33597	UNIVERSAL	74	08	TECLADO - KEYBOARD	740895007508	29/07/2020	Bueno	ACTIVO
33598	UNIVERSAL	74	08	TECLADO - KEYBOARD	740895008138	17/09/2020	Bueno	ACTIVO
33599	UNIVERSAL	74	08	TECLADO - KEYBOARD	740895008156	17/09/2020	Bueno	ACTIVO
33600	UNIVERSAL	74	08	TECLADO - KEYBOARD	740895008157	17/09/2020	Bueno	ACTIVO
33601	UNIVERSAL	74	08	TECLADO - KEYBOARD	740895008159	17/09/2020	Bueno	ACTIVO
33602	UNIVERSAL	74	08	TECLADO - KEYBOARD	740895008163	17/09/2020	Bueno	ACTIVO
33603	UNIVERSAL	74	08	TECLADO - KEYBOARD	740895008165	17/09/2020	Bueno	ACTIVO
33604	UNIVERSAL	74	08	TECLADO - KEYBOARD	740895008166	17/09/2020	Bueno	ACTIVO
33605	UNIVERSAL	74	08	TECLADO - KEYBOARD	740895008169	17/09/2020	Bueno	ACTIVO
33606	UNIVERSAL	74	08	TECLADO - KEYBOARD	740895008170	17/09/2020	Bueno	ACTIVO
33607	UNIVERSAL	74	08	TECLADO - KEYBOARD	740895008173	17/09/2020	Bueno	ACTIVO
33608	UNIVERSAL	74	08	TECLADO - KEYBOARD	740895008175	17/09/2020	Bueno	ACTIVO
33609	UNIVERSAL	74	08	TECLADO - KEYBOARD	740895008179	17/09/2020	Bueno	ACTIVO
33610	UNIVERSAL	74	08	TECLADO - KEYBOARD	740895008322	17/09/2020	Bueno	ACTIVO
33611	UNIVERSAL	74	08	UNIDAD CENTRAL DE PROCESO - CPU	740899503911	27/03/2013	Regular	ACTIVO
33612	UNIVERSAL	74	08	UNIDAD CENTRAL DE PROCESO - CPU	740899504999	17/10/2014	Bueno	ACTIVO
33613	UNIVERSAL	74	08	UNIDAD CENTRAL DE PROCESO - CPU	740899505207	17/10/2014	Bueno	ACTIVO
33614	UNIVERSAL	74	08	UNIDAD CENTRAL DE PROCESO - CPU	740899505356	17/10/2014	Bueno	ACTIVO
33615	UNIVERSAL	74	08	UNIDAD CENTRAL DE PROCESO - CPU	740899506232	26/08/2019	Bueno	ACTIVO
33616	UNIVERSAL	74	08	UNIDAD CENTRAL DE PROCESO - CPU	740899506418	16/07/2019	Bueno	ACTIVO
33617	UNIVERSAL	74	08	UNIDAD CENTRAL DE PROCESO - CPU	740899506641	29/07/2020	Bueno	ACTIVO
33618	UNIVERSAL	74	08	UNIDAD CENTRAL DE PROCESO - CPU	740899506666	29/07/2020	Bueno	ACTIVO
33619	UNIVERSAL	74	08	UNIDAD CENTRAL DE PROCESO - CPU	740899506791	29/07/2020	Bueno	ACTIVO
33620	UNIVERSAL	74	08	UNIDAD CENTRAL DE PROCESO - CPU	740899506806	29/07/2020	Bueno	ACTIVO
33621	UNIVERSAL	74	08	UNIDAD CENTRAL DE PROCESO - CPU	740899507436	17/09/2020	Bueno	ACTIVO
33622	UNIVERSAL	74	08	UNIDAD CENTRAL DE PROCESO - CPU	740899507454	17/09/2020	Bueno	ACTIVO
33623	UNIVERSAL	74	08	UNIDAD CENTRAL DE PROCESO - CPU	740899507455	17/09/2020	Bueno	ACTIVO
33624	UNIVERSAL	74	08	UNIDAD CENTRAL DE PROCESO - CPU	740899507457	17/09/2020	Bueno	ACTIVO

N°	Nombre del Local	Grupo [1]	Clase [2]	Denominación (Del SINABIP)	Código Patrimonial (Númerico)	Fechas de Adquisición	Estado [3]	Condición [4]
33625	UNIVERSAL	74	08	UNIDAD CENTRAL DE PROCESO - CPU	740899507461	17/09/2020	Bueno	ACTIVO
33626	UNIVERSAL	74	08	UNIDAD CENTRAL DE PROCESO - CPU	740899507463	17/09/2020	Bueno	ACTIVO
33627	UNIVERSAL	74	08	UNIDAD CENTRAL DE PROCESO - CPU	740899507464	17/09/2020	Bueno	ACTIVO
33628	UNIVERSAL	74	08	UNIDAD CENTRAL DE PROCESO - CPU	740899507467	17/09/2020	Bueno	ACTIVO
33629	UNIVERSAL	74	08	UNIDAD CENTRAL DE PROCESO - CPU	740899507468	17/09/2020	Bueno	ACTIVO
33630	UNIVERSAL	74	08	UNIDAD CENTRAL DE PROCESO - CPU	740899507471	17/09/2020	Bueno	ACTIVO
33631	UNIVERSAL	74	08	UNIDAD CENTRAL DE PROCESO - CPU	740899507473	17/09/2020	Bueno	ACTIVO
33632	UNIVERSAL	74	08	UNIDAD CENTRAL DE PROCESO - CPU	740899507477	17/09/2020	Bueno	ACTIVO
33633	UNIVERSAL	74	08	MONITOR LED	740880371289	17/10/2014	Bueno	ACTIVO
33634	UNIVERSAL	74	08	TECLADO - KEYBOARD	740895006851	27/07/2016	Bueno	ACTIVO
33635	UNIVERSAL	74	08	TECLADO - KEYBOARD	740895006852	27/07/2016	Bueno	ACTIVO
33636	UNIVERSAL	74	08	TECLADO - KEYBOARD	740895006853	27/07/2016	Bueno	ACTIVO
33637	UNIVERSAL	74	08	MONITOR LED	740880370070	12/07/2013	Bueno	ACTIVO
33638	UNIVERSAL	74	08	MONITOR LED	740880370122	12/07/2013	Regular	ACTIVO
33639	UNIVERSAL	74	08	MONITOR LED	740880370156	12/07/2013	Regular	ACTIVO
33640	UNIVERSAL	74	08	MONITOR LED	740880370227	12/07/2013	Regular	ACTIVO
33641	UNIVERSAL	74	08	MONITOR LED	740880370434	3/03/2014	Bueno	ACTIVO
33642	UNIVERSAL	74	08	MONITOR LED	740880370793	17/10/2014	Regular	ACTIVO
33643	UNIVERSAL	74	08	MONITOR LED	740880370798	17/10/2014	Regular	ACTIVO
33644	UNIVERSAL	74	08	MONITOR LED	740880370840	17/10/2014	Bueno	ACTIVO
33645	UNIVERSAL	74	08	MONITOR LED	740880370878	17/10/2014	Bueno	ACTIVO
33646	UNIVERSAL	74	08	MONITOR LED	740880371060	17/10/2014	Bueno	ACTIVO
33647	UNIVERSAL	74	08	MONITOR LED	740880371500	17/08/2015	Bueno	ACTIVO
33648	UNIVERSAL	74	08	MONITOR LED	740880371567	14/08/2015	Bueno	ACTIVO
33649	UNIVERSAL	74	08	MONITOR LED	740880371860	26/05/2016	Bueno	ACTIVO
33650	UNIVERSAL	74	08	MONITOR LED	740880371969	17/10/2018	Bueno	ACTIVO
33651	UNIVERSAL	74	08	MONITOR LED	740880371975	26/08/2019	Bueno	ACTIVO
33652	UNIVERSAL	74	08	MONITOR LED	740880372003	6/08/2019	Bueno	ACTIVO
33653	UNIVERSAL	74	08	MONITOR LED	740880372025	6/08/2019	Bueno	ACTIVO
33654	UNIVERSAL	74	08	MONITOR LED	740880372376	25/02/2020	Bueno	ACTIVO
33655	UNIVERSAL	74	08	MONITOR LED	740880372420	25/02/2020	Bueno	ACTIVO
33656	UNIVERSAL	74	08	MONITOR LED	740880372666	25/02/2020	Bueno	ACTIVO
33657	UNIVERSAL	74	08	MONITOR LED	740880372676	25/02/2020	Bueno	ACTIVO
33658	UNIVERSAL	74	08	MONITOR LED	740880372816	25/02/2020	Bueno	ACTIVO
33659	UNIVERSAL	74	08	MONITOR LED	740880372821	25/02/2020	Bueno	ACTIVO
33660	UNIVERSAL	74	08	MONITOR LED	740880372915	11/09/2020	Bueno	ACTIVO
33661	UNIVERSAL	74	08	MONITOR LED	740880373011	11/09/2020	Bueno	ACTIVO
33662	UNIVERSAL	74	08	MONITOR LED	740880373302	11/09/2020	Bueno	ACTIVO
33663	UNIVERSAL	74	08	MONITOR LED	740880373562	11/09/2020	Bueno	ACTIVO
33664	UNIVERSAL	74	08	MONITOR PLANO	740881871485	27/03/2013	Bueno	ACTIVO
33665	UNIVERSAL	74	08	MONITOR PLANO	740881871610	27/03/2013	Bueno	ACTIVO
33666	UNIVERSAL	74	08	MONITOR PLANO	740881871801	26/05/2016	Regular	ACTIVO
33667	UNIVERSAL	74	08	TECLADO - KEYBOARD	740895003636	31/12/2009	Bueno	ACTIVO
33668	UNIVERSAL	74	08	TECLADO - KEYBOARD	740895004297	26/11/2010	Regular	ACTIVO
33669	UNIVERSAL	74	08	TECLADO - KEYBOARD	740895004565	27/03/2013	Regular	ACTIVO
33670	UNIVERSAL	74	08	TECLADO - KEYBOARD	740895004945	12/07/2013	Regular	ACTIVO
33671	UNIVERSAL	74	08	TECLADO - KEYBOARD	740895004961	12/07/2013	Regular	ACTIVO
33672	UNIVERSAL	74	08	TECLADO - KEYBOARD	740895004971	12/07/2013	Bueno	ACTIVO
33673	UNIVERSAL	74	08	TECLADO - KEYBOARD	740895004974	12/07/2013	Bueno	ACTIVO
33674	UNIVERSAL	74	08	TECLADO - KEYBOARD	740895005017	12/07/2013	Regular	ACTIVO
33675	UNIVERSAL	74	08	TECLADO - KEYBOARD	740895005318	3/03/2014	Bueno	ACTIVO
33676	UNIVERSAL	74	08	TECLADO - KEYBOARD	740895005380	3/03/2014	Regular	ACTIVO
33677	UNIVERSAL	74	08	TECLADO - KEYBOARD	740895005712	17/10/2014	Bueno	ACTIVO
33678	UNIVERSAL	74	08	TECLADO - KEYBOARD	740895005827	17/10/2014	Bueno	ACTIVO
33679	UNIVERSAL	74	08	TECLADO - KEYBOARD	740895005833	17/10/2014	Regular	ACTIVO
33680	UNIVERSAL	74	08	TECLADO - KEYBOARD	740895005935	17/10/2014	Bueno	ACTIVO
33681	UNIVERSAL	74	08	TECLADO - KEYBOARD	740895005946	17/10/2014	Regular	ACTIVO
33682	UNIVERSAL	74	08	TECLADO - KEYBOARD	740895006340	17/08/2015	Bueno	ACTIVO
33683	UNIVERSAL	74	08	TECLADO - KEYBOARD	740895006776	26/05/2016	Regular	ACTIVO
33684	UNIVERSAL	74	08	TECLADO - KEYBOARD	740895006929	26/08/2019	Bueno	ACTIVO
33685	UNIVERSAL	74	08	TECLADO - KEYBOARD	740895007091	16/07/2019	Bueno	ACTIVO
33686	UNIVERSAL	74	08	TECLADO - KEYBOARD	740895007125	16/07/2019	Bueno	ACTIVO
33687	UNIVERSAL	74	08	TECLADO - KEYBOARD	740895007129	16/07/2019	Bueno	ACTIVO
33688	UNIVERSAL	74	08	TECLADO - KEYBOARD	740895007393	29/07/2020	Bueno	ACTIVO
33689	UNIVERSAL	74	08	TECLADO - KEYBOARD	740895007401	29/07/2020	Bueno	ACTIVO
33690	UNIVERSAL	74	08	TECLADO - KEYBOARD	740895007498	29/07/2020	Bueno	ACTIVO
33691	UNIVERSAL	74	08	TECLADO - KEYBOARD	740895007519	29/07/2020	Bueno	ACTIVO
33692	UNIVERSAL	74	08	TECLADO - KEYBOARD	740895007525	29/07/2020	Bueno	ACTIVO
33693	UNIVERSAL	74	08	TECLADO - KEYBOARD	740895007631	29/07/2020	Bueno	ACTIVO
33694	UNIVERSAL	74	08	TECLADO - KEYBOARD	740895008139	17/09/2020	Bueno	ACTIVO
33695	UNIVERSAL	74	08	TECLADO - KEYBOARD	740895008143	17/09/2020	Bueno	ACTIVO
33696	UNIVERSAL	74	08	TECLADO - KEYBOARD	740895008164	17/09/2020	Bueno	ACTIVO
33697	UNIVERSAL	74	08	TECLADO - KEYBOARD	740895008302	17/09/2020	Bueno	ACTIVO
33698	UNIVERSAL	74	08	UNIDAD CENTRAL DE PROCESO - CPU	740899503574	26/11/2010	Regular	ACTIVO
33699	UNIVERSAL	74	08	UNIDAD CENTRAL DE PROCESO - CPU	740899504235	12/07/2013	Regular	ACTIVO
33700	UNIVERSAL	74	08	UNIDAD CENTRAL DE PROCESO - CPU	740899504298	12/07/2013	Bueno	ACTIVO
33701	UNIVERSAL	74	08	UNIDAD CENTRAL DE PROCESO - CPU	740899504304	12/07/2013	Regular	ACTIVO
33702	UNIVERSAL	74	08	UNIDAD CENTRAL DE PROCESO - CPU	740899504705	3/03/2014	Regular	ACTIVO
33703	UNIVERSAL	74	08	UNIDAD CENTRAL DE PROCESO - CPU	740899504710	3/03/2014	Regular	ACTIVO
33704	UNIVERSAL	74	08	UNIDAD CENTRAL DE PROCESO - CPU	740899504825	17/10/2014	Bueno	ACTIVO
33705	UNIVERSAL	74	08	UNIDAD CENTRAL DE PROCESO - CPU	740899505091	17/10/2014	Regular	ACTIVO
33706	UNIVERSAL	74	08	UNIDAD CENTRAL DE PROCESO - CPU	740899505141	17/10/2014	Regular	ACTIVO
33707	UNIVERSAL	74	08	UNIDAD CENTRAL DE PROCESO - CPU	740899505171	17/10/2014	Bueno	ACTIVO
33708	UNIVERSAL	74	08	UNIDAD CENTRAL DE PROCESO - CPU	740899505305	17/10/2014	Bueno	ACTIVO
33709	UNIVERSAL	74	08	UNIDAD CENTRAL DE PROCESO - CPU	740899505352	17/10/2014	Bueno	ACTIVO
33710	UNIVERSAL	74	08	UNIDAD CENTRAL DE PROCESO - CPU	740899505398	17/10/2014	Bueno	ACTIVO
33711	UNIVERSAL	74	08	UNIDAD CENTRAL DE PROCESO - CPU	740899505780	14/08/2015	Bueno	ACTIVO
33712	UNIVERSAL	74	08	UNIDAD CENTRAL DE PROCESO - CPU	740899506007	14/08/2015	Bueno	ACTIVO
33713	UNIVERSAL	74	08	UNIDAD CENTRAL DE PROCESO - CPU	740899506009	14/08/2015	Bueno	ACTIVO
33714	UNIVERSAL	74	08	UNIDAD CENTRAL DE PROCESO - CPU	740899506109	26/05/2016	Regular	ACTIVO
33715	UNIVERSAL	74	08	UNIDAD CENTRAL DE PROCESO - CPU	740899506143	26/05/2016	Bueno	ACTIVO

N°	Nombre del Local	Grupo [1]	Clase [2]	Denominación (Del SINABIP)	Código Patrimonial (Númerico)	Fechas de Adquisición	Estado [3]	Condición [4]
33716	UNIVERSAL	74	08	UNIDAD CENTRAL DE PROCESO - CPU	740899506227	26/08/2019	Bueno	ACTIVO
33717	UNIVERSAL	74	08	UNIDAD CENTRAL DE PROCESO - CPU	740899506386	16/07/2019	Bueno	ACTIVO
33718	UNIVERSAL	74	08	UNIDAD CENTRAL DE PROCESO - CPU	740899506421	16/07/2019	Bueno	ACTIVO
33719	UNIVERSAL	74	08	UNIDAD CENTRAL DE PROCESO - CPU	740899506426	16/07/2019	Bueno	ACTIVO
33720	UNIVERSAL	74	08	UNIDAD CENTRAL DE PROCESO - CPU	740899506436	16/07/2019	Bueno	ACTIVO
33721	UNIVERSAL	74	08	UNIDAD CENTRAL DE PROCESO - CPU	740899506691	29/07/2020	Bueno	ACTIVO
33722	UNIVERSAL	74	08	UNIDAD CENTRAL DE PROCESO - CPU	740899506699	29/07/2020	Bueno	ACTIVO
33723	UNIVERSAL	74	08	UNIDAD CENTRAL DE PROCESO - CPU	740899506796	29/07/2020	Bueno	ACTIVO
33724	UNIVERSAL	74	08	UNIDAD CENTRAL DE PROCESO - CPU	740899506817	29/07/2020	Bueno	ACTIVO
33725	UNIVERSAL	74	08	UNIDAD CENTRAL DE PROCESO - CPU	740899506823	29/07/2020	Bueno	ACTIVO
33726	UNIVERSAL	74	08	UNIDAD CENTRAL DE PROCESO - CPU	740899506929	29/07/2020	Bueno	ACTIVO
33727	UNIVERSAL	74	08	UNIDAD CENTRAL DE PROCESO - CPU	740899507437	17/09/2020	Bueno	ACTIVO
33728	UNIVERSAL	74	08	UNIDAD CENTRAL DE PROCESO - CPU	740899507441	17/09/2020	Bueno	ACTIVO
33729	UNIVERSAL	74	08	UNIDAD CENTRAL DE PROCESO - CPU	740899507462	17/09/2020	Bueno	ACTIVO
33730	UNIVERSAL	74	08	UNIDAD CENTRAL DE PROCESO - CPU	740899507600	17/09/2020	Bueno	ACTIVO
33731	UNIVERSAL	74	08	COMPUTADORA PERSONAL PORTATIL	740805000285	3/03/2014	Bueno	ACTIVO
33732	UNIVERSAL	74	08	MONITOR LED	740880370701	17/10/2014	Bueno	ACTIVO
33733	UNIVERSAL	74	08	MONITOR LED	740880370726	17/10/2014	Bueno	ACTIVO
33734	UNIVERSAL	74	08	MONITOR LED	740880370781	17/10/2014	Bueno	ACTIVO
33735	UNIVERSAL	74	08	MONITOR LED	740880371136	17/10/2014	Bueno	ACTIVO
33736	UNIVERSAL	74	08	MONITOR LED	740880371703	14/08/2015	Bueno	ACTIVO
33737	UNIVERSAL	74	08	MONITOR LED	740880371887	31/05/2016	Bueno	ACTIVO
33738	UNIVERSAL	74	08	MONITOR LED	740880371889	27/07/2016	Bueno	ACTIVO
33739	UNIVERSAL	74	08	MONITOR LED	740880371892	27/07/2016	Bueno	ACTIVO
33740	UNIVERSAL	74	08	MONITOR LED	740880371958	22/02/2017	Bueno	ACTIVO
33741	UNIVERSAL	74	08	MONITOR LED	740880371977	26/08/2019	Bueno	ACTIVO
33742	UNIVERSAL	74	08	MONITOR LED	740880371980	26/08/2019	Bueno	ACTIVO
33743	UNIVERSAL	74	08	MONITOR LED	740880372020	6/08/2019	Bueno	ACTIVO
33744	UNIVERSAL	74	08	MONITOR LED	740880372107	6/08/2019	Bueno	ACTIVO
33745	UNIVERSAL	74	08	MONITOR LED	740880372405	25/02/2020	Bueno	ACTIVO
33746	UNIVERSAL	74	08	MONITOR LED	740880372471	25/02/2020	Bueno	ACTIVO
33747	UNIVERSAL	74	08	MONITOR LED	740880372644	25/02/2020	Bueno	ACTIVO
33748	UNIVERSAL	74	08	MONITOR LED	740880372799	25/02/2020	Bueno	ACTIVO
33749	UNIVERSAL	74	08	MONITOR LED	740880372812	25/02/2020	Bueno	ACTIVO
33750	UNIVERSAL	74	08	MONITOR LED	740880372837	25/02/2020	Bueno	ACTIVO
33751	UNIVERSAL	74	08	MONITOR LED	740880372844	25/02/2020	Bueno	ACTIVO
33752	UNIVERSAL	74	08	MONITOR LED	740880373083	11/09/2020	Bueno	ACTIVO
33753	UNIVERSAL	74	08	MONITOR PLANO	740881871596	27/03/2013	Bueno	ACTIVO
33754	UNIVERSAL	74	08	MONITOR PLANO	740881871598	27/03/2013	Bueno	ACTIVO
33755	UNIVERSAL	74	08	TECLADO - KEYBOARD	740895002636	18/10/2007	Bueno	ACTIVO
33756	UNIVERSAL	74	08	TECLADO - KEYBOARD	740895004584	27/03/2013	Regular	ACTIVO
33757	UNIVERSAL	74	08	TECLADO - KEYBOARD	740895004607	27/03/2013	Bueno	ACTIVO
33758	UNIVERSAL	74	08	TECLADO - KEYBOARD	740895004642	27/03/2013	Bueno	ACTIVO
33759	UNIVERSAL	74	08	TECLADO - KEYBOARD	740895004700	27/03/2013	Bueno	ACTIVO
33760	UNIVERSAL	74	08	TECLADO - KEYBOARD	740895004886	12/07/2013	Bueno	ACTIVO
33761	UNIVERSAL	74	08	TECLADO - KEYBOARD	740895004972	12/07/2013	Bueno	ACTIVO
33762	UNIVERSAL	74	08	TECLADO - KEYBOARD	740895005026	12/07/2013	Bueno	ACTIVO
33763	UNIVERSAL	74	08	TECLADO - KEYBOARD	740895005750	17/10/2014	Bueno	ACTIVO
33764	UNIVERSAL	74	08	TECLADO - KEYBOARD	740895005899	17/10/2014	Bueno	ACTIVO
33765	UNIVERSAL	74	08	TECLADO - KEYBOARD	740895005999	17/10/2014	Bueno	ACTIVO
33766	UNIVERSAL	74	08	TECLADO - KEYBOARD	740895006552	14/08/2015	Bueno	ACTIVO
33767	UNIVERSAL	74	08	TECLADO - KEYBOARD	740895006821	26/05/2016	Bueno	ACTIVO
33768	UNIVERSAL	74	08	TECLADO - KEYBOARD	740895006928	26/08/2019	Bueno	ACTIVO
33769	UNIVERSAL	74	08	TECLADO - KEYBOARD	740895006934	26/08/2019	Bueno	ACTIVO
33770	UNIVERSAL	74	08	TECLADO - KEYBOARD	740895007139	16/07/2019	Bueno	ACTIVO
33771	UNIVERSAL	74	08	TECLADO - KEYBOARD	740895007387	29/07/2020	Bueno	ACTIVO
33772	UNIVERSAL	74	08	TECLADO - KEYBOARD	740895007500	29/07/2020	Bueno	ACTIVO
33773	UNIVERSAL	74	08	TECLADO - KEYBOARD	740895007580	29/07/2020	Bueno	ACTIVO
33774	UNIVERSAL	74	08	TECLADO - KEYBOARD	740895007599	29/07/2020	Bueno	ACTIVO
33775	UNIVERSAL	74	08	TECLADO - KEYBOARD	740895007614	29/07/2020	Bueno	ACTIVO
33776	UNIVERSAL	74	08	TECLADO - KEYBOARD	740895007618	29/07/2020	Bueno	ACTIVO
33777	UNIVERSAL	74	08	TECLADO - KEYBOARD	740895007625	29/07/2020	Bueno	ACTIVO
33778	UNIVERSAL	74	08	TECLADO - KEYBOARD	740895008174	17/09/2020	Bueno	ACTIVO
33779	UNIVERSAL	74	08	UNIDAD CENTRAL DE PROCESO - CPU	740899503851	27/03/2013	Bueno	ACTIVO
33780	UNIVERSAL	74	08	UNIDAD CENTRAL DE PROCESO - CPU	740899504022	27/03/2013	Bueno	ACTIVO
33781	UNIVERSAL	74	08	UNIDAD CENTRAL DE PROCESO - CPU	740899504299	12/07/2013	Bueno	ACTIVO
33782	UNIVERSAL	74	08	UNIDAD CENTRAL DE PROCESO - CPU	740899504302	12/07/2013	Bueno	ACTIVO
33783	UNIVERSAL	74	08	UNIDAD CENTRAL DE PROCESO - CPU	740899504373	12/07/2013	Regular	ACTIVO
33784	UNIVERSAL	74	08	UNIDAD CENTRAL DE PROCESO - CPU	740899504963	17/10/2014	Bueno	ACTIVO
33785	UNIVERSAL	74	08	UNIDAD CENTRAL DE PROCESO - CPU	740899505233	17/10/2014	Bueno	ACTIVO
33786	UNIVERSAL	74	08	UNIDAD CENTRAL DE PROCESO - CPU	740899505306	17/10/2014	Bueno	ACTIVO
33787	UNIVERSAL	74	08	UNIDAD CENTRAL DE PROCESO - CPU	740899505307	17/10/2014	Bueno	ACTIVO
33788	UNIVERSAL	74	08	UNIDAD CENTRAL DE PROCESO - CPU	740899505354	17/10/2014	Bueno	ACTIVO
33789	UNIVERSAL	74	08	UNIDAD CENTRAL DE PROCESO - CPU	740899506092	26/05/2016	Bueno	ACTIVO
33790	UNIVERSAL	74	08	UNIDAD CENTRAL DE PROCESO - CPU	740899506150	30/05/2016	Bueno	ACTIVO
33791	UNIVERSAL	74	08	UNIDAD CENTRAL DE PROCESO - CPU	740899506153	30/05/2016	Bueno	ACTIVO
33792	UNIVERSAL	74	08	UNIDAD CENTRAL DE PROCESO - CPU	740899506226	26/08/2019	Bueno	ACTIVO
33793	UNIVERSAL	74	08	UNIDAD CENTRAL DE PROCESO - CPU	740899506228	26/08/2019	Bueno	ACTIVO
33794	UNIVERSAL	74	08	UNIDAD CENTRAL DE PROCESO - CPU	740899506230	26/08/2019	Bueno	ACTIVO
33795	UNIVERSAL	74	08	UNIDAD CENTRAL DE PROCESO - CPU	740899506437	16/07/2019	Bueno	ACTIVO
33796	UNIVERSAL	74	08	UNIDAD CENTRAL DE PROCESO - CPU	740899506685	29/07/2020	Bueno	ACTIVO
33797	UNIVERSAL	74	08	UNIDAD CENTRAL DE PROCESO - CPU	740899506798	29/07/2020	Bueno	ACTIVO
33798	UNIVERSAL	74	08	UNIDAD CENTRAL DE PROCESO - CPU	740899506878	29/07/2020	Bueno	ACTIVO
33799	UNIVERSAL	74	08	UNIDAD CENTRAL DE PROCESO - CPU	740899506897	29/07/2020	Bueno	ACTIVO
33800	UNIVERSAL	74	08	UNIDAD CENTRAL DE PROCESO - CPU	740899506912	29/07/2020	Bueno	ACTIVO
33801	UNIVERSAL	74	08	UNIDAD CENTRAL DE PROCESO - CPU	740899506916	29/07/2020	Bueno	ACTIVO
33802	UNIVERSAL	74	08	UNIDAD CENTRAL DE PROCESO - CPU	740899506923	29/07/2020	Bueno	ACTIVO
33803	UNIVERSAL	74	08	UNIDAD CENTRAL DE PROCESO - CPU	740899507472	17/09/2020	Bueno	ACTIVO
33804	UNIVERSAL	74	08	MONITOR LED	740880370480	3/03/2014	Bueno	ACTIVO
33805	UNIVERSAL	74	08	MONITOR LED	740880371893	27/07/2016	Regular	ACTIVO
33806	UNIVERSAL	74	08	MONITOR LED	740880371979	26/08/2019	Bueno	ACTIVO

N°	Nombre del Local	Grupo [1]	Clase [2]	Denominación (Del SINABIP)	Código Patrimonial (Númerico)	Fechas de Adquisición	Estado [3]	Condición [4]
33807	UNIVERSAL	74	08	MONITOR LED	740880372806	25/02/2020	Bueno	ACTIVO
33808	UNIVERSAL	74	08	MONITOR LED	740880372834	25/02/2020	Bueno	ACTIVO
33809	UNIVERSAL	74	08	MONITOR LED	740880372909	11/09/2020	Bueno	ACTIVO
33810	UNIVERSAL	74	08	MONITOR LED	740880372946	11/09/2020	Bueno	ACTIVO
33811	UNIVERSAL	74	08	MONITOR LED	740880373309	11/09/2020	Bueno	ACTIVO
33812	UNIVERSAL	74	08	MONITOR PLANO	740881871191	26/11/2010	Regular	ACTIVO
33813	UNIVERSAL	74	08	TECLADO - KEYBOARD	740895004574	27/03/2013	Regular	ACTIVO
33814	UNIVERSAL	74	08	TECLADO - KEYBOARD	740895005732	17/10/2014	Bueno	ACTIVO
33815	UNIVERSAL	74	08	TECLADO - KEYBOARD	740895006699	14/08/2015	Bueno	ACTIVO
33816	UNIVERSAL	74	08	TECLADO - KEYBOARD	740895006933	26/08/2019	Bueno	ACTIVO
33817	UNIVERSAL	74	08	TECLADO - KEYBOARD	740895007539	29/07/2020	Bueno	ACTIVO
33818	UNIVERSAL	74	08	TECLADO - KEYBOARD	740895007554	29/07/2020	Bueno	ACTIVO
33819	UNIVERSAL	74	08	TECLADO - KEYBOARD	740895008158	17/09/2020	Bueno	ACTIVO
33820	UNIVERSAL	74	08	TECLADO - KEYBOARD	740895008177	17/09/2020	Bueno	ACTIVO
33821	UNIVERSAL	74	08	TECLADO - KEYBOARD	740895008181	17/09/2020	Bueno	ACTIVO
33822	UNIVERSAL	74	08	UNIDAD CENTRAL DE PROCESO - CPU	740899503852	27/03/2013	Bueno	ACTIVO
33823	UNIVERSAL	74	08	UNIDAD CENTRAL DE PROCESO - CPU	740899503901	27/03/2013	Regular	ACTIVO
33824	UNIVERSAL	74	08	UNIDAD CENTRAL DE PROCESO - CPU	740899505739	17/08/2015	Bueno	ACTIVO
33825	UNIVERSAL	74	08	UNIDAD CENTRAL DE PROCESO - CPU	740899506229	26/08/2019	Bueno	ACTIVO
33826	UNIVERSAL	74	08	UNIDAD CENTRAL DE PROCESO - CPU	740899506837	29/07/2020	Bueno	ACTIVO
33827	UNIVERSAL	74	08	UNIDAD CENTRAL DE PROCESO - CPU	740899506852	29/07/2020	Bueno	ACTIVO
33828	UNIVERSAL	74	08	UNIDAD CENTRAL DE PROCESO - CPU	740899507456	17/09/2020	Bueno	ACTIVO
33829	UNIVERSAL	74	08	UNIDAD CENTRAL DE PROCESO - CPU	740899507475	17/09/2020	Bueno	ACTIVO
33830	UNIVERSAL	74	08	UNIDAD CENTRAL DE PROCESO - CPU	740899507479	17/09/2020	Bueno	ACTIVO
33831	UNIVERSAL	74	08	UNIDAD CENTRAL DE PROCESO - CPU	740899507620	17/09/2020	Bueno	ACTIVO
33832	UNIVERSAL	74	08	MONITOR LED	740880370021	12/07/2013	Regular	ACTIVO
33833	UNIVERSAL	74	08	MONITOR LED	740880370025	12/07/2013	Bueno	ACTIVO
33834	UNIVERSAL	74	08	MONITOR LED	740880370034	12/07/2013	Bueno	ACTIVO
33835	UNIVERSAL	74	08	MONITOR LED	740880370080	12/07/2013	Bueno	ACTIVO
33836	UNIVERSAL	74	08	MONITOR LED	740880370205	12/07/2013	Bueno	ACTIVO
33837	UNIVERSAL	74	08	MONITOR LED	740880370476	3/03/2014	Regular	ACTIVO
33838	UNIVERSAL	74	08	MONITOR LED	740880370824	17/10/2014	Bueno	ACTIVO
33839	UNIVERSAL	74	08	MONITOR LED	740880370943	17/10/2014	Regular	ACTIVO
33840	UNIVERSAL	74	08	MONITOR LED	740880370975	17/10/2014	Regular	ACTIVO
33841	UNIVERSAL	74	08	MONITOR LED	740880370977	17/10/2014	Bueno	ACTIVO
33842	UNIVERSAL	74	08	MONITOR LED	740880370985	17/10/2014	Bueno	ACTIVO
33843	UNIVERSAL	74	08	MONITOR LED	740880370993	17/10/2014	Bueno	ACTIVO
33844	UNIVERSAL	74	08	MONITOR LED	740880371109	17/10/2014	Bueno	ACTIVO
33845	UNIVERSAL	74	08	MONITOR LED	740880371121	17/10/2014	Bueno	ACTIVO
33846	UNIVERSAL	74	08	MONITOR LED	740880371146	17/10/2014	Regular	ACTIVO
33847	UNIVERSAL	74	08	MONITOR LED	740880371151	17/10/2014	Bueno	ACTIVO
33848	UNIVERSAL	74	08	MONITOR LED	740880371200	17/10/2014	Regular	ACTIVO
33849	UNIVERSAL	74	08	MONITOR LED	740880371218	17/10/2014	Bueno	ACTIVO
33850	UNIVERSAL	74	08	MONITOR LED	740880371576	14/08/2015	Bueno	ACTIVO
33851	UNIVERSAL	74	08	MONITOR LED	740880371634	14/08/2015	Bueno	ACTIVO
33852	UNIVERSAL	74	08	MONITOR LED	740880371670	14/08/2015	Bueno	ACTIVO
33853	UNIVERSAL	74	08	MONITOR LED	740880371680	14/08/2015	Bueno	ACTIVO
33854	UNIVERSAL	74	08	MONITOR LED	740880371689	14/08/2015	Bueno	ACTIVO
33855	UNIVERSAL	74	08	MONITOR LED	740880371836	15/04/2016	Bueno	ACTIVO
33856	UNIVERSAL	74	08	MONITOR PLANO	740881871497	27/03/2013	Bueno	ACTIVO
33857	UNIVERSAL	74	08	MONITOR PLANO	740881871531	27/03/2013	Bueno	ACTIVO
33858	UNIVERSAL	74	08	MONITOR PLANO	740881871535	27/03/2013	Bueno	ACTIVO
33859	UNIVERSAL	74	08	MONITOR PLANO	740881871540	27/03/2013	Bueno	ACTIVO
33860	UNIVERSAL	74	08	MONITOR PLANO	740881871588	27/03/2013	Bueno	ACTIVO
33861	UNIVERSAL	74	08	TECLADO - KEYBOARD	740895002977	13/08/2008	Regular	ACTIVO
33862	UNIVERSAL	74	08	TECLADO - KEYBOARD	740895004083	7/04/2006	Malo	ACTIVO
33863	UNIVERSAL	74	08	TECLADO - KEYBOARD	740895004837	12/07/2013	Regular	ACTIVO
33864	UNIVERSAL	74	08	TECLADO - KEYBOARD	740895004843	12/07/2013	Bueno	ACTIVO
33865	UNIVERSAL	74	08	TECLADO - KEYBOARD	740895004893	12/07/2013	Bueno	ACTIVO
33866	UNIVERSAL	74	08	TECLADO - KEYBOARD	740895004918	12/07/2013	Bueno	ACTIVO
33867	UNIVERSAL	74	08	TECLADO - KEYBOARD	740895005031	12/07/2013	Regular	ACTIVO
33868	UNIVERSAL	74	08	TECLADO - KEYBOARD	740895005394	3/03/2014	Regular	ACTIVO
33869	UNIVERSAL	74	08	TECLADO - KEYBOARD	740895005590	17/10/2014	Bueno	ACTIVO
33870	UNIVERSAL	74	08	TECLADO - KEYBOARD	740895005737	17/10/2014	Bueno	ACTIVO
33871	UNIVERSAL	74	08	TECLADO - KEYBOARD	740895005804	17/10/2014	Regular	ACTIVO
33872	UNIVERSAL	74	08	TECLADO - KEYBOARD	740895005988	17/10/2014	Bueno	ACTIVO
33873	UNIVERSAL	74	08	TECLADO - KEYBOARD	740895006062	17/10/2014	Bueno	ACTIVO
33874	UNIVERSAL	74	08	TECLADO - KEYBOARD	740895006184	17/10/2014	Regular	ACTIVO
33875	UNIVERSAL	74	08	TECLADO - KEYBOARD	740895006253	17/10/2014	Bueno	ACTIVO
33876	UNIVERSAL	74	08	TECLADO - KEYBOARD	740895006298	31/12/2014	Bueno	ACTIVO
33877	UNIVERSAL	74	08	TECLADO - KEYBOARD	740895006323	17/08/2015	Bueno	ACTIVO
33878	UNIVERSAL	74	08	TECLADO - KEYBOARD	740895006327	17/08/2015	Bueno	ACTIVO
33879	UNIVERSAL	74	08	TECLADO - KEYBOARD	740895006339	17/08/2015	Bueno	ACTIVO
33880	UNIVERSAL	74	08	TECLADO - KEYBOARD	740895006342	17/08/2015	Bueno	ACTIVO
33881	UNIVERSAL	74	08	TECLADO - KEYBOARD	740895006376	17/08/2015	Bueno	ACTIVO
33882	UNIVERSAL	74	08	TECLADO - KEYBOARD	740895006423	17/08/2015	Bueno	ACTIVO
33883	UNIVERSAL	74	08	TECLADO - KEYBOARD	740895006545	14/08/2015	Bueno	ACTIVO
33884	UNIVERSAL	74	08	TECLADO - KEYBOARD	740895006613	14/08/2015	Regular	ACTIVO
33885	UNIVERSAL	74	08	TECLADO - KEYBOARD	740895006662	14/08/2015	Bueno	ACTIVO
33886	UNIVERSAL	74	08	TECLADO - KEYBOARD	740895006693	14/08/2015	Bueno	ACTIVO
33887	UNIVERSAL	74	08	TECLADO - KEYBOARD	740895006697	14/08/2015	Bueno	ACTIVO
33888	UNIVERSAL	74	08	TECLADO - KEYBOARD	740895006823	26/05/2016	Bueno	ACTIVO
33889	UNIVERSAL	74	08	TECLADO - KEYBOARD	740895006846	30/05/2016	Bueno	ACTIVO
33890	UNIVERSAL	74	08	UNIDAD CENTRAL DE PROCESO - CPU	740899504058	27/03/2013	Bueno	ACTIVO
33891	UNIVERSAL	74	08	UNIDAD CENTRAL DE PROCESO - CPU	740899504244	12/07/2013	Bueno	ACTIVO
33892	UNIVERSAL	74	08	UNIDAD CENTRAL DE PROCESO - CPU	740899504723	3/03/2014	Bueno	ACTIVO
33893	UNIVERSAL	74	08	UNIDAD CENTRAL DE PROCESO - CPU	740899504931	17/10/2014	Bueno	ACTIVO
33894	UNIVERSAL	74	08	UNIDAD CENTRAL DE PROCESO - CPU	740899505020	17/10/2014	Regular	ACTIVO
33895	UNIVERSAL	74	08	UNIDAD CENTRAL DE PROCESO - CPU	740899505096	17/10/2014	Bueno	ACTIVO
33896	UNIVERSAL	74	08	UNIDAD CENTRAL DE PROCESO - CPU	740899505163	17/10/2014	Bueno	ACTIVO
33897	UNIVERSAL	74	08	UNIDAD CENTRAL DE PROCESO - CPU	740899505167	17/10/2014	Regular	ACTIVO

N°	Nombre del Local	Grupo [1]	Clase [2]	Denominación (Del SINABIP)	Código Patrimonial (Númerico)	Fechas de Adquisición	Estado [3]	Condición [4]
33898	UNIVERSAL	74	08	UNIDAD CENTRAL DE PROCESO - CPU	740899505203	17/10/2014	Regular	ACTIVO
33899	UNIVERSAL	74	08	UNIDAD CENTRAL DE PROCESO - CPU	740899505264	17/10/2014	Bueno	ACTIVO
33900	UNIVERSAL	74	08	UNIDAD CENTRAL DE PROCESO - CPU	740899505270	17/10/2014	Bueno	ACTIVO
33901	UNIVERSAL	74	08	UNIDAD CENTRAL DE PROCESO - CPU	740899505273	17/10/2014	Regular	ACTIVO
33902	UNIVERSAL	74	08	UNIDAD CENTRAL DE PROCESO - CPU	740899505280	17/10/2014	Bueno	ACTIVO
33903	UNIVERSAL	74	08	UNIDAD CENTRAL DE PROCESO - CPU	740899505301	17/10/2014	Bueno	ACTIVO
33904	UNIVERSAL	74	08	UNIDAD CENTRAL DE PROCESO - CPU	740899505304	17/10/2014	Bueno	ACTIVO
33905	UNIVERSAL	74	08	UNIDAD CENTRAL DE PROCESO - CPU	740899505335	17/10/2014	Bueno	ACTIVO
33906	UNIVERSAL	74	08	UNIDAD CENTRAL DE PROCESO - CPU	740899505349	17/10/2014	Bueno	ACTIVO
33907	UNIVERSAL	74	08	UNIDAD CENTRAL DE PROCESO - CPU	740899505368	17/10/2014	Bueno	ACTIVO
33908	UNIVERSAL	74	08	UNIDAD CENTRAL DE PROCESO - CPU	740899505388	17/10/2014	Bueno	ACTIVO
33909	UNIVERSAL	74	08	UNIDAD CENTRAL DE PROCESO - CPU	740899505472	17/10/2014	Bueno	ACTIVO
33910	UNIVERSAL	74	08	UNIDAD CENTRAL DE PROCESO - CPU	740899505513	17/10/2014	Bueno	ACTIVO
33911	UNIVERSAL	74	08	UNIDAD CENTRAL DE PROCESO - CPU	740899505525	17/10/2014	Bueno	ACTIVO
33912	UNIVERSAL	74	08	UNIDAD CENTRAL DE PROCESO - CPU	740899505629	17/08/2015	Bueno	ACTIVO
33913	UNIVERSAL	74	08	UNIDAD CENTRAL DE PROCESO - CPU	740899505724	17/08/2015	Bueno	ACTIVO
33914	UNIVERSAL	74	08	UNIDAD CENTRAL DE PROCESO - CPU	740899505781	14/08/2015	Bueno	ACTIVO
33915	UNIVERSAL	74	08	UNIDAD CENTRAL DE PROCESO - CPU	740899505782	14/08/2015	Bueno	ACTIVO
33916	UNIVERSAL	74	08	UNIDAD CENTRAL DE PROCESO - CPU	740899505917	14/08/2015	Bueno	ACTIVO
33917	UNIVERSAL	74	08	UNIDAD CENTRAL DE PROCESO - CPU	740899505973	14/08/2015	Bueno	ACTIVO
33918	UNIVERSAL	74	08	UNIDAD CENTRAL DE PROCESO - CPU	740899505977	14/08/2015	Bueno	ACTIVO
33919	UNIVERSAL	74	08	COMPUTADORA PERSONAL PORTATIL	740805000215	7/01/2013	Bueno	ACTIVO
33920	UNIVERSAL	74	08	COMPUTADORA PERSONAL PORTATIL	740805000216	7/01/2013	Bueno	ACTIVO
33921	UNIVERSAL	74	08	COMPUTADORA PERSONAL PORTATIL	740805000289	3/03/2014	Bueno	ACTIVO
33922	UNIVERSAL	74	08	COMPUTADORA PERSONAL PORTATIL	740805000666	13/10/2020	Bueno	ACTIVO
33923	UNIVERSAL	74	08	COMPUTADORA PERSONAL PORTATIL	740805000680	13/10/2020	Bueno	ACTIVO
33924	UNIVERSAL	74	08	MONITOR LED	740880370059	12/07/2013	Bueno	ACTIVO
33925	UNIVERSAL	74	08	MONITOR LED	740880370101	12/07/2013	Bueno	ACTIVO
33926	UNIVERSAL	74	08	MONITOR LED	740880370176	12/07/2013	Bueno	ACTIVO
33927	UNIVERSAL	74	08	MONITOR LED	740880370177	12/07/2013	Bueno	ACTIVO
33928	UNIVERSAL	74	08	MONITOR LED	740880370178	12/07/2013	Regular	ACTIVO
33929	UNIVERSAL	74	08	MONITOR LED	740880370179	12/07/2013	Bueno	ACTIVO
33930	UNIVERSAL	74	08	MONITOR LED	740880370180	12/07/2013	Regular	ACTIVO
33931	UNIVERSAL	74	08	MONITOR LED	740880370182	12/07/2013	Bueno	ACTIVO
33932	UNIVERSAL	74	08	MONITOR LED	740880370188	12/07/2013	Bueno	ACTIVO
33933	UNIVERSAL	74	08	MONITOR LED	740880370561	17/10/2014	Bueno	ACTIVO
33934	UNIVERSAL	74	08	MONITOR LED	740880370569	17/10/2014	Bueno	ACTIVO
33935	UNIVERSAL	74	08	MONITOR LED	740880370583	17/10/2014	Bueno	ACTIVO
33936	UNIVERSAL	74	08	MONITOR LED	740880370886	17/10/2014	Regular	ACTIVO
33937	UNIVERSAL	74	08	MONITOR LED	740880371009	17/10/2014	Regular	ACTIVO
33938	UNIVERSAL	74	08	MONITOR LED	740880371072	17/10/2014	Bueno	ACTIVO
33939	UNIVERSAL	74	08	MONITOR LED	740880371158	17/10/2014	Bueno	ACTIVO
33940	UNIVERSAL	74	08	MONITOR LED	740880371191	17/10/2014	Bueno	ACTIVO
33941	UNIVERSAL	74	08	MONITOR LED	740880371311	17/10/2014	Bueno	ACTIVO
33942	UNIVERSAL	74	08	MONITOR LED	740880371343	17/10/2014	Bueno	ACTIVO
33943	UNIVERSAL	74	08	MONITOR LED	740880371593	14/08/2015	Bueno	ACTIVO
33944	UNIVERSAL	74	08	MONITOR LED	740880371853	26/05/2016	Bueno	ACTIVO
33945	UNIVERSAL	74	08	MONITOR LED	740880371881	26/05/2016	Bueno	ACTIVO
33946	UNIVERSAL	74	08	MONITOR LED	740880371882	26/05/2016	Regular	ACTIVO
33947	UNIVERSAL	74	08	MONITOR PLANO	740881871621	27/03/2013	Bueno	ACTIVO
33948	UNIVERSAL	74	08	MONITOR PLANO	740881871721	5/07/2013	Bueno	ACTIVO
33949	UNIVERSAL	74	08	MONITOR PLANO	740881871740	5/07/2013	Bueno	ACTIVO
33950	UNIVERSAL	74	08	MONITOR PLANO	740881871787	26/05/2016	Bueno	ACTIVO
33951	UNIVERSAL	74	08	TECLADO - KEYBOARD	740895004600	27/03/2013	Bueno	ACTIVO
33952	UNIVERSAL	74	08	TECLADO - KEYBOARD	740895004892	12/07/2013	Bueno	ACTIVO
33953	UNIVERSAL	74	08	TECLADO - KEYBOARD	740895004895	12/07/2013	Bueno	ACTIVO
33954	UNIVERSAL	74	08	TECLADO - KEYBOARD	740895004898	12/07/2013	Bueno	ACTIVO
33955	UNIVERSAL	74	08	TECLADO - KEYBOARD	740895004996	12/07/2013	Regular	ACTIVO
33956	UNIVERSAL	74	08	TECLADO - KEYBOARD	740895004998	12/07/2013	Bueno	ACTIVO
33957	UNIVERSAL	74	08	TECLADO - KEYBOARD	740895004999	12/07/2013	Bueno	ACTIVO
33958	UNIVERSAL	74	08	TECLADO - KEYBOARD	740895005000	12/07/2013	Regular	ACTIVO
33959	UNIVERSAL	74	08	TECLADO - KEYBOARD	740895005002	12/07/2013	Bueno	ACTIVO
33960	UNIVERSAL	74	08	TECLADO - KEYBOARD	740895005009	12/07/2013	Bueno	ACTIVO
33961	UNIVERSAL	74	08	TECLADO - KEYBOARD	740895005051	12/07/2013	Bueno	ACTIVO
33962	UNIVERSAL	74	08	TECLADO - KEYBOARD	740895005139	5/07/2013	Bueno	ACTIVO
33963	UNIVERSAL	74	08	TECLADO - KEYBOARD	740895005143	5/07/2013	Bueno	ACTIVO
33964	UNIVERSAL	74	08	TECLADO - KEYBOARD	740895005157	5/07/2013	Bueno	ACTIVO
33965	UNIVERSAL	74	08	TECLADO - KEYBOARD	740895005336	3/03/2014	Bueno	ACTIVO
33966	UNIVERSAL	74	08	TECLADO - KEYBOARD	740895005399	3/03/2014	Bueno	ACTIVO
33967	UNIVERSAL	74	08	TECLADO - KEYBOARD	740895005610	17/10/2014	Bueno	ACTIVO
33968	UNIVERSAL	74	08	TECLADO - KEYBOARD	740895005817	17/10/2014	Bueno	ACTIVO
33969	UNIVERSAL	74	08	TECLADO - KEYBOARD	740895005891	17/10/2014	Bueno	ACTIVO
33970	UNIVERSAL	74	08	TECLADO - KEYBOARD	740895006156	17/10/2014	Regular	ACTIVO
33971	UNIVERSAL	74	08	TECLADO - KEYBOARD	740895006326	17/08/2015	Regular	ACTIVO
33972	UNIVERSAL	74	08	TECLADO - KEYBOARD	740895006333	17/08/2015	Bueno	ACTIVO
33973	UNIVERSAL	74	08	TECLADO - KEYBOARD	740895006549	14/08/2015	Bueno	ACTIVO
33974	UNIVERSAL	74	08	TECLADO - KEYBOARD	740895006610	14/08/2015	Bueno	ACTIVO
33975	UNIVERSAL	74	08	TECLADO - KEYBOARD	740895006791	26/05/2016	Bueno	ACTIVO
33976	UNIVERSAL	74	08	TECLADO - KEYBOARD	740895006794	26/05/2016	Regular	ACTIVO
33977	UNIVERSAL	74	08	TECLADO - KEYBOARD	740895006802	26/05/2016	Bueno	ACTIVO
33978	UNIVERSAL	74	08	TECLADO - KEYBOARD	740895006824	26/05/2016	Bueno	ACTIVO
33979	UNIVERSAL	74	08	TECLADO - KEYBOARD	740895007252	31/12/2019	Bueno	ACTIVO
33980	UNIVERSAL	74	08	UNIDAD CENTRAL DE PROCESO - CPU	740899503864	27/03/2013	Bueno	ACTIVO
33981	UNIVERSAL	74	08	UNIDAD CENTRAL DE PROCESO - CPU	740899504218	12/07/2013	Bueno	ACTIVO
33982	UNIVERSAL	74	08	UNIDAD CENTRAL DE PROCESO - CPU	740899504221	12/07/2013	Bueno	ACTIVO
33983	UNIVERSAL	74	08	UNIDAD CENTRAL DE PROCESO - CPU	740899504224	12/07/2013	Bueno	ACTIVO
33984	UNIVERSAL	74	08	UNIDAD CENTRAL DE PROCESO - CPU	740899504324	12/07/2013	Regular	ACTIVO
33985	UNIVERSAL	74	08	UNIDAD CENTRAL DE PROCESO - CPU	740899504325	12/07/2013	Bueno	ACTIVO
33986	UNIVERSAL	74	08	UNIDAD CENTRAL DE PROCESO - CPU	740899504326	12/07/2013	Bueno	ACTIVO
33987	UNIVERSAL	74	08	UNIDAD CENTRAL DE PROCESO - CPU	740899504327	12/07/2013	Bueno	ACTIVO
33988	UNIVERSAL	74	08	UNIDAD CENTRAL DE PROCESO - CPU	740899504328	12/07/2013	Regular	ACTIVO

N°	Nombre del Local	Grupo [1]	Clase [2]	Denominación (Del SINABIP)	Código Patrimonial (Númerico)	Fechas de Adquisición	Estado [3]	Condición [4]
33989	UNIVERSAL	74	08	UNIDAD CENTRAL DE PROCESO - CPU	740899504330	12/07/2013	Bueno	ACTIVO
33990	UNIVERSAL	74	08	UNIDAD CENTRAL DE PROCESO - CPU	740899504338	12/07/2013	Bueno	ACTIVO
33991	UNIVERSAL	74	08	UNIDAD CENTRAL DE PROCESO - CPU	740899504641	3/03/2014	Bueno	ACTIVO
33992	UNIVERSAL	74	08	UNIDAD CENTRAL DE PROCESO - CPU	740899504917	17/10/2014	Bueno	ACTIVO
33993	UNIVERSAL	74	08	UNIDAD CENTRAL DE PROCESO - CPU	740899504918	17/10/2014	Bueno	ACTIVO
33994	UNIVERSAL	74	08	UNIDAD CENTRAL DE PROCESO - CPU	740899505372	17/10/2014	Bueno	ACTIVO
33995	UNIVERSAL	74	08	UNIDAD CENTRAL DE PROCESO - CPU	740899505464	17/10/2014	Regular	ACTIVO
33996	UNIVERSAL	74	08	UNIDAD CENTRAL DE PROCESO - CPU	740899505504	17/10/2014	Bueno	ACTIVO
33997	UNIVERSAL	74	08	UNIDAD CENTRAL DE PROCESO - CPU	740899505613	17/08/2015	Regular	ACTIVO
33998	UNIVERSAL	74	08	UNIDAD CENTRAL DE PROCESO - CPU	740899505633	17/08/2015	Bueno	ACTIVO
33999	UNIVERSAL	74	08	UNIDAD CENTRAL DE PROCESO - CPU	740899505658	17/08/2015	Bueno	ACTIVO
34000	UNIVERSAL	74	08	UNIDAD CENTRAL DE PROCESO - CPU	740899505661	17/08/2015	Bueno	ACTIVO
34001	UNIVERSAL	74	08	UNIDAD CENTRAL DE PROCESO - CPU	740899505691	17/08/2015	Bueno	ACTIVO
34002	UNIVERSAL	74	08	UNIDAD CENTRAL DE PROCESO - CPU	740899505746	17/08/2015	Bueno	ACTIVO
34003	UNIVERSAL	74	08	UNIDAD CENTRAL DE PROCESO - CPU	740899505857	14/08/2015	Bueno	ACTIVO
34004	UNIVERSAL	74	08	UNIDAD CENTRAL DE PROCESO - CPU	740899506030	31/12/2015	Bueno	ACTIVO
34005	UNIVERSAL	74	08	UNIDAD CENTRAL DE PROCESO - CPU	740899506110	26/05/2016	Bueno	ACTIVO
34006	UNIVERSAL	74	08	UNIDAD CENTRAL DE PROCESO - CPU	740899506125	26/05/2016	Regular	ACTIVO
34007	UNIVERSAL	74	08	UNIDAD CENTRAL DE PROCESO - CPU	740899506127	26/05/2016	Bueno	ACTIVO
34008	UNIVERSAL	74	08	UNIDAD CENTRAL DE PROCESO - CPU	740899506550	31/12/2019	Bueno	ACTIVO
34009	UNIVERSAL	74	08	COMPUTADORA PERSONAL PORTATIL	740805001061	16/10/2020	Bueno	ACTIVO
34010	UNIVERSAL	74	08	MONITOR LED	740880372508	25/02/2020	Bueno	ACTIVO
34011	UNIVERSAL	74	08	TECLADO - KEYBOARD	740895007703	29/07/2020	Bueno	ACTIVO
34012	UNIVERSAL	74	08	UNIDAD CENTRAL DE PROCESO - CPU	740899507001	29/07/2020	Bueno	ACTIVO
34013	UNIVERSAL	74	08	COMPUTADORA PERSONAL PORTATIL	740805000656	13/10/2020	Bueno	ACTIVO
34014	UNIVERSAL	74	08	DUPLICADOR DE PUERTOS	740824500008	13/02/2015	Bueno	ACTIVO
34015	UNIVERSAL	74	08	TABLETA PAD	740894930019	13/02/2013	Bueno	ACTIVO
34016	UNIVERSAL	74	08	TABLETA PAD	740894930070	11/09/2017	Bueno	ACTIVO
34017	UNIVERSAL	74	08	MONITOR LED	740880372760	25/02/2020	Bueno	ACTIVO
34018	UNIVERSAL	74	08	TECLADO - KEYBOARD	740895007673	29/07/2020	Bueno	ACTIVO
34019	UNIVERSAL	74	08	UNIDAD CENTRAL DE PROCESO - CPU	740899506971	29/07/2020	Bueno	ACTIVO
34020	UNIVERSAL	74	08	COMPUTADORA PERSONAL PORTATIL	740805000646	13/10/2020	Bueno	ACTIVO
34021	UNIVERSAL	74	08	UNIDAD CENTRAL DE PROCESO - CPU	740899506801	29/07/2020	Bueno	ACTIVO
34022	UNIVERSAL	74	08	MONITOR LED	740880370167	12/07/2013	Bueno	ACTIVO
34023	UNIVERSAL	74	08	MONITOR LED	740880372419	25/02/2020	Bueno	ACTIVO
34024	UNIVERSAL	74	08	MONITOR LED	740880372490	25/02/2020	Bueno	ACTIVO
34025	UNIVERSAL	74	08	MONITOR LED	740880372655	25/02/2020	Bueno	ACTIVO
34026	UNIVERSAL	74	08	MONITOR LED	740880372842	25/02/2020	Bueno	ACTIVO
34027	UNIVERSAL	74	08	TECLADO - KEYBOARD	740895007410	29/07/2020	Bueno	ACTIVO
34028	UNIVERSAL	74	08	TECLADO - KEYBOARD	740895007513	29/07/2020	Bueno	ACTIVO
34029	UNIVERSAL	74	08	TECLADO - KEYBOARD	740895007586	29/07/2020	Bueno	ACTIVO
34030	UNIVERSAL	74	08	TECLADO - KEYBOARD	740895007589	29/07/2020	Bueno	ACTIVO
34031	UNIVERSAL	74	08	UNIDAD CENTRAL DE PROCESO - CPU	740899506811	29/07/2020	Bueno	ACTIVO
34032	UNIVERSAL	74	08	UNIDAD CENTRAL DE PROCESO - CPU	740899506884	29/07/2020	Bueno	ACTIVO
34033	UNIVERSAL	74	08	UNIDAD CENTRAL DE PROCESO - CPU	740899506887	29/07/2020	Bueno	ACTIVO
34034	UNIVERSAL	74	08	UNIDAD CENTRAL DE PROCESO - CPU	740899506793	29/07/2020	Bueno	ACTIVO
34035	UNIVERSAL	74	08	UNIDAD CENTRAL DE PROCESO - CPU	740899506918	29/07/2020	Bueno	ACTIVO
34036	UNIVERSAL	74	08	IMPRESORA LASER	740841000717	29/08/2016	Bueno	ACTIVO
34037	UNIVERSAL	74	08	MONITOR LED	740880371636	14/08/2015	Bueno	ACTIVO
34038	UNIVERSAL	74	08	MONITOR PLANO	740881871532	27/03/2013	Bueno	ACTIVO
34039	UNIVERSAL	74	08	MONITOR PLANO	740881871608	27/03/2013	Bueno	ACTIVO
34040	UNIVERSAL	74	08	MONITOR PLANO	740881871613	27/03/2013	Bueno	ACTIVO
34041	UNIVERSAL	74	08	MONITOR PLANO	740881871652	27/03/2013	Bueno	ACTIVO
34042	UNIVERSAL	74	08	MONITOR PLANO	740881871764	5/07/2013	Bueno	ACTIVO
34043	UNIVERSAL	74	08	TECLADO - KEYBOARD	740895004674	27/03/2013	Bueno	ACTIVO
34044	UNIVERSAL	74	08	TECLADO - KEYBOARD	740895004787	27/03/2013	Bueno	ACTIVO
34045	UNIVERSAL	74	08	TECLADO - KEYBOARD	740895006570	14/08/2015	Bueno	ACTIVO
34046	UNIVERSAL	74	08	MONITOR LED	740880372458	25/02/2020	Bueno	ACTIVO
34047	UNIVERSAL	74	08	MONITOR LED	740880372855	25/02/2020	Bueno	ACTIVO
34048	UNIVERSAL	74	08	TECLADO - KEYBOARD	740895007370	29/07/2020	Bueno	ACTIVO
34049	UNIVERSAL	74	08	TECLADO - KEYBOARD	740895007542	29/07/2020	Bueno	ACTIVO
34050	UNIVERSAL	74	08	UNIDAD CENTRAL DE PROCESO - CPU	740899506668	29/07/2020	Bueno	ACTIVO
34051	UNIVERSAL	74	08	UNIDAD CENTRAL DE PROCESO - CPU	740899506695	29/07/2020	Bueno	ACTIVO
34052	UNIVERSAL	74	08	UNIDAD CENTRAL DE PROCESO - CPU	740899506840	29/07/2020	Bueno	ACTIVO
34053	UNIVERSAL	74	08	COMPUTADORA PERSONAL PORTATIL	740805000212	7/01/2013	Bueno	ACTIVO
34054	UNIVERSAL	74	08	MONITOR LED	740880370520	17/10/2014	Bueno	ACTIVO
34055	UNIVERSAL	74	08	TECLADO - KEYBOARD	740895005115	5/07/2013	Bueno	ACTIVO
34056	UNIVERSAL	74	08	TECLADO - KEYBOARD	740895005568	17/10/2014	Bueno	ACTIVO
34057	UNIVERSAL	74	08	TECLADO - KEYBOARD	740895005919	17/10/2014	Bueno	ACTIVO
34058	UNIVERSAL	74	08	UNIDAD CENTRAL DE PROCESO - CPU	740899505227	17/10/2014	Bueno	ACTIVO
34059	UNIVERSAL	74	08	COMPUTADORA PERSONAL PORTATIL	740805000402	28/06/2016	Bueno	ACTIVO
34060	UNIVERSAL	74	08	COMPUTADORA PERSONAL PORTATIL	740805000161	20/03/2012	Bueno	ACTIVO
34061	UNIVERSAL	74	08	MONITOR LED	740880372406	25/02/2020	Bueno	ACTIVO
34062	UNIVERSAL	74	08	MONITOR LED	740880372848	25/02/2020	Bueno	ACTIVO
34063	UNIVERSAL	74	08	MONITOR LED	740880372858	25/02/2020	Bueno	ACTIVO
34064	UNIVERSAL	74	08	MONITOR LED	740880372865	25/02/2020	Bueno	ACTIVO
34065	UNIVERSAL	74	08	TECLADO - KEYBOARD	740895007330	29/07/2020	Bueno	ACTIVO
34066	UNIVERSAL	74	08	TECLADO - KEYBOARD	740895007337	29/07/2020	Bueno	ACTIVO
34067	UNIVERSAL	74	08	TECLADO - KEYBOARD	740895007373	29/07/2020	Bueno	ACTIVO
34068	UNIVERSAL	74	08	TECLADO - KEYBOARD	740895007622	29/07/2020	Bueno	ACTIVO
34069	UNIVERSAL	74	08	UNIDAD CENTRAL DE PROCESO - CPU	740899506628	29/07/2020	Bueno	ACTIVO
34070	UNIVERSAL	74	08	COMPUTADORA PERSONAL PORTATIL	740805000203	7/01/2013	Bueno	ACTIVO
34071	UNIVERSAL	74	08	MONITOR LED	740880372445	25/02/2020	Bueno	ACTIVO
34072	UNIVERSAL	74	08	MONITOR LED	740880372632	25/02/2020	Bueno	ACTIVO
34073	UNIVERSAL	74	08	MONITOR PLANO	740881871410	27/03/2013	Bueno	ACTIVO
34074	UNIVERSAL	74	08	MONITOR PLANO	740881871538	27/03/2013	Bueno	ACTIVO
34075	UNIVERSAL	74	08	MONITOR PLANO	740881871765	5/07/2013	Bueno	ACTIVO
34076	UNIVERSAL	74	08	TECLADO - KEYBOARD	740895004713	27/03/2013	Bueno	ACTIVO
34077	UNIVERSAL	74	08	TECLADO - KEYBOARD	740895004761	27/03/2013	Bueno	ACTIVO
34078	UNIVERSAL	74	08	TECLADO - KEYBOARD	740895004765	27/03/2013	Bueno	ACTIVO
34079	UNIVERSAL	74	08	TECLADO - KEYBOARD	740895005142	5/07/2013	Bueno	ACTIVO

N°	Nombre del Local	Grupo [1]	Clase [2]	Denominación (Del SINABIP)	Código Patrimonial (Númerico)	Fechas de Adquisición	Estado [3]	Condición [4]
34080	UNIVERSAL	74	08	TECLADO - KEYBOARD	740895006244	17/10/2014	Bueno	ACTIVO
34081	UNIVERSAL	74	08	TECLADO - KEYBOARD	740895007420	29/07/2020	Bueno	ACTIVO
34082	UNIVERSAL	74	08	TECLADO - KEYBOARD	740895007510	29/07/2020	Bueno	ACTIVO
34083	UNIVERSAL	74	08	UNIDAD CENTRAL DE PROCESO - CPU	740899504100	27/03/2013	Bueno	ACTIVO
34084	UNIVERSAL	74	08	UNIDAD CENTRAL DE PROCESO - CPU	740899504109	27/03/2013	Bueno	ACTIVO
34085	UNIVERSAL	74	08	UNIDAD CENTRAL DE PROCESO - CPU	740899504138	27/03/2013	Bueno	ACTIVO
34086	UNIVERSAL	74	08	UNIDAD CENTRAL DE PROCESO - CPU	740899504220	12/07/2013	Bueno	ACTIVO
34087	UNIVERSAL	74	08	UNIDAD CENTRAL DE PROCESO - CPU	740899504414	5/07/2013	Bueno	ACTIVO
34088	UNIVERSAL	74	08	UNIDAD CENTRAL DE PROCESO - CPU	740899505843	14/08/2015	Bueno	ACTIVO
34089	UNIVERSAL	74	08	UNIDAD CENTRAL DE PROCESO - CPU	740899506635	29/07/2020	Bueno	ACTIVO
34090	UNIVERSAL	74	08	UNIDAD CENTRAL DE PROCESO - CPU	740899506671	29/07/2020	Bueno	ACTIVO
34091	UNIVERSAL	74	08	UNIDAD CENTRAL DE PROCESO - CPU	740899506718	29/07/2020	Bueno	ACTIVO
34092	UNIVERSAL	74	08	UNIDAD CENTRAL DE PROCESO - CPU	740899506808	29/07/2020	Bueno	ACTIVO
34093	UNIVERSAL	74	08	UNIDAD CENTRAL DE PROCESO - CPU	740899506920	29/07/2020	Bueno	ACTIVO
34094	UNIVERSAL	74	08	IMPRESORA LASER	740841000642	4/12/2013	Regular	ACTIVO
34095	UNIVERSAL	74	08	MONITOR PLANO	740881871616	27/03/2013	Bueno	ACTIVO
34096	UNIVERSAL	74	08	TECLADO - KEYBOARD	740895004810	27/03/2013	Bueno	ACTIVO
34097	UNIVERSAL	74	08	UNIDAD CENTRAL DE PROCESO - CPU	740899503977	27/03/2013	Bueno	ACTIVO
34098	UNIVERSAL	74	08	VIDEO CAMARA PARA COMPUTADORA	740899920002	31/12/2010	Regular	ACTIVO
34099	UNIVERSAL	74	08	MONITOR LED	740880370198	12/07/2013	Bueno	ACTIVO
34100	UNIVERSAL	74	08	TECLADO - KEYBOARD	740895005019	12/07/2013	Bueno	ACTIVO
34101	UNIVERSAL	74	08	UNIDAD CENTRAL DE PROCESO - CPU	740899504348	12/07/2013	Bueno	ACTIVO
34102	UNIVERSAL	74	08	COMPUTADORA PERSONAL PORTATIL	740805000358	14/09/2015	Bueno	ACTIVO
34103	UNIVERSAL	74	08	COMPUTADORA PERSONAL PORTATIL	740805000131	6/09/2010	Regular	ACTIVO
34104	UNIVERSAL	74	08	MONITOR LED	740880371125	17/10/2014	Bueno	ACTIVO
34105	UNIVERSAL	74	08	TECLADO - KEYBOARD	740895006013	17/10/2014	Bueno	ACTIVO
34106	UNIVERSAL	74	08	UNIDAD CENTRAL DE PROCESO - CPU	740899505321	17/10/2014	Bueno	ACTIVO
34107	UNIVERSAL	74	08	IMPRESORA LASER	740841000590	4/12/2013	Bueno	ACTIVO
34108	UNIVERSAL	74	08	MONITOR LED	740880371325	17/10/2014	Bueno	ACTIVO
34109	UNIVERSAL	74	08	MONITOR LED	740880371635	14/08/2015	Bueno	ACTIVO
34110	UNIVERSAL	74	08	MONITOR LED	740880372846	25/02/2020	Bueno	ACTIVO
34111	UNIVERSAL	74	08	MONITOR LED	740880372849	25/02/2020	Bueno	ACTIVO
34112	UNIVERSAL	74	08	MONITOR LED	740880372860	25/02/2020	Bueno	ACTIVO
34113	UNIVERSAL	74	08	MONITOR LED	740880372864	25/02/2020	Bueno	ACTIVO
34114	UNIVERSAL	74	08	MONITOR PLANO	740881871506	27/03/2013	Bueno	ACTIVO
34115	UNIVERSAL	74	08	TECLADO - KEYBOARD	740895004586	27/03/2013	Regular	ACTIVO
34116	UNIVERSAL	74	08	TECLADO - KEYBOARD	740895004776	27/03/2013	Bueno	ACTIVO
34117	UNIVERSAL	74	08	TECLADO - KEYBOARD	740895005192	26/12/2013	Bueno	ACTIVO
34118	UNIVERSAL	74	08	TECLADO - KEYBOARD	740895005492	17/10/2014	Bueno	ACTIVO
34119	UNIVERSAL	74	08	TECLADO - KEYBOARD	740895006226	17/10/2014	Bueno	ACTIVO
34120	UNIVERSAL	74	08	TECLADO - KEYBOARD	740895007391	29/07/2020	Bueno	ACTIVO
34121	UNIVERSAL	74	08	TECLADO - KEYBOARD	740895007478	29/07/2020	Bueno	ACTIVO
34122	UNIVERSAL	74	08	TECLADO - KEYBOARD	740895007547	29/07/2020	Bueno	ACTIVO
34123	UNIVERSAL	74	08	TECLADO - KEYBOARD	740895007583	29/07/2020	Bueno	ACTIVO
34124	UNIVERSAL	74	08	UNIDAD CENTRAL DE PROCESO - CPU	740899504129	27/03/2013	Bueno	ACTIVO
34125	UNIVERSAL	74	08	UNIDAD CENTRAL DE PROCESO - CPU	740899504352	12/07/2013	Bueno	ACTIVO
34126	UNIVERSAL	74	08	UNIDAD CENTRAL DE PROCESO - CPU	740899504787	17/10/2014	Bueno	ACTIVO
34127	UNIVERSAL	74	08	UNIDAD CENTRAL DE PROCESO - CPU	740899505534	17/10/2014	Bueno	ACTIVO
34128	UNIVERSAL	74	08	UNIDAD CENTRAL DE PROCESO - CPU	740899506689	29/07/2020	Bueno	ACTIVO
34129	UNIVERSAL	74	08	UNIDAD CENTRAL DE PROCESO - CPU	740899506776	29/07/2020	Bueno	ACTIVO
34130	UNIVERSAL	74	08	UNIDAD CENTRAL DE PROCESO - CPU	740899506845	29/07/2020	Bueno	ACTIVO
34131	UNIVERSAL	74	08	UNIDAD CENTRAL DE PROCESO - CPU	740899506881	29/07/2020	Bueno	ACTIVO
34132	UNIVERSAL	74	08	COMPUTADORA PERSONAL PORTATIL	740805000201	7/01/2013	Bueno	ACTIVO
34133	UNIVERSAL	74	08	MONITOR LED	740880372761	25/02/2020	Bueno	ACTIVO
34134	UNIVERSAL	74	08	MONITOR LED	740880372808	25/02/2020	Bueno	ACTIVO
34135	UNIVERSAL	74	08	TECLADO - KEYBOARD	740895007376	29/07/2020	Bueno	ACTIVO
34136	UNIVERSAL	74	08	UNIDAD CENTRAL DE PROCESO - CPU	740899506674	29/07/2020	Bueno	ACTIVO
34137	UNIVERSAL	74	08	UNIDAD CENTRAL DE PROCESO - CPU	740899506816	29/07/2020	Bueno	ACTIVO
34138	UNIVERSAL	74	08	MONITOR LED	740880370510	17/10/2014	Bueno	ACTIVO
34139	UNIVERSAL	74	08	MONITOR PLANO	740881871407	27/03/2013	Bueno	ACTIVO
34140	UNIVERSAL	74	08	MONITOR PLANO	740881871495	27/03/2013	Bueno	ACTIVO
34141	UNIVERSAL	74	08	TECLADO - KEYBOARD	740895004649	27/03/2013	Bueno	ACTIVO
34142	UNIVERSAL	74	08	TECLADO - KEYBOARD	740895006503	14/08/2015	Bueno	ACTIVO
34143	UNIVERSAL	74	08	TECLADO - KEYBOARD	740895006539	14/08/2015	Bueno	ACTIVO
34144	UNIVERSAL	74	08	UNIDAD CENTRAL DE PROCESO - CPU	740899504106	27/03/2013	Bueno	ACTIVO
34145	UNIVERSAL	74	08	UNIDAD CENTRAL DE PROCESO - CPU	740899504121	27/03/2013	Bueno	ACTIVO
34146	UNIVERSAL	74	08	CAPTURADOR DE IMAGEN - SCANNER	740800500075	17/07/2008	Bueno	ACTIVO
34147	UNIVERSAL	74	08	MONITOR LED	740880370203	12/07/2013	Bueno	ACTIVO
34148	UNIVERSAL	74	08	MONITOR LED	740880371903	27/07/2016	Regular	ACTIVO
34149	UNIVERSAL	74	08	MONITOR LED	740880372038	6/08/2019	Bueno	ACTIVO
34150	UNIVERSAL	74	08	MONITOR LED	740880372048	6/08/2019	Bueno	ACTIVO
34151	UNIVERSAL	74	08	MONITOR LED	740880372474	25/02/2020	Bueno	ACTIVO
34152	UNIVERSAL	74	08	MONITOR LED	740880372631	25/02/2020	Bueno	ACTIVO
34153	UNIVERSAL	74	08	MONITOR LED	740880372645	25/02/2020	Bueno	ACTIVO
34154	UNIVERSAL	74	08	MONITOR LED	740880372748	25/02/2020	Bueno	ACTIVO
34155	UNIVERSAL	74	08	MONITOR LED	740880372797	25/02/2020	Bueno	ACTIVO
34156	UNIVERSAL	74	08	MONITOR LED	740880372853	25/02/2020	Bueno	ACTIVO
34157	UNIVERSAL	74	08	MONITOR PLANO	740881871561	27/03/2013	Bueno	ACTIVO
34158	UNIVERSAL	74	08	MONITOR PLANO	740881871786	26/05/2016	Bueno	ACTIVO
34159	UNIVERSAL	74	08	MONITOR PLANO	740881871791	26/05/2016	Bueno	ACTIVO
34160	UNIVERSAL	74	08	TECLADO - KEYBOARD	740895004786	27/03/2013	Bueno	ACTIVO
34161	UNIVERSAL	74	08	TECLADO - KEYBOARD	740895004800	27/03/2013	Bueno	ACTIVO
34162	UNIVERSAL	74	08	TECLADO - KEYBOARD	740895005502	17/10/2014	Bueno	ACTIVO
34163	UNIVERSAL	74	08	TECLADO - KEYBOARD	740895006789	26/05/2016	Bueno	ACTIVO
34164	UNIVERSAL	74	08	TECLADO - KEYBOARD	740895006798	26/05/2016	Bueno	ACTIVO
34165	UNIVERSAL	74	08	TECLADO - KEYBOARD	740895007127	16/07/2019	Bueno	ACTIVO
34166	UNIVERSAL	74	08	TECLADO - KEYBOARD	740895007130	16/07/2019	Bueno	ACTIVO
34167	UNIVERSAL	74	08	TECLADO - KEYBOARD	740895007388	29/07/2020	Bueno	ACTIVO
34168	UNIVERSAL	74	08	TECLADO - KEYBOARD	740895007392	29/07/2020	Bueno	ACTIVO
34169	UNIVERSAL	74	08	TECLADO - KEYBOARD	740895007540	29/07/2020	Bueno	ACTIVO
34170	UNIVERSAL	74	08	TECLADO - KEYBOARD	740895007576	29/07/2020	Bueno	ACTIVO

Nº	Nombre del Local	Grupo [1]	Clase [2]	Denominación (Del SINABIP)	Código Patrimonial (Númerico)	Fechas de Adquisición	Estado [3]	Condición [4]
34171	UNIVERSAL	74	08	TECLADO - KEYBOARD	740895007582	29/07/2020	Bueno	ACTIVO
34172	UNIVERSAL	74	08	TECLADO - KEYBOARD	740895007612	29/07/2020	Bueno	ACTIVO
34173	UNIVERSAL	74	08	TECLADO - KEYBOARD	740895007621	29/07/2020	Bueno	ACTIVO
34174	UNIVERSAL	74	08	UNIDAD CENTRAL DE PROCESO - CPU	740899504128	27/03/2013	Bueno	ACTIVO
34175	UNIVERSAL	74	08	UNIDAD CENTRAL DE PROCESO - CPU	740899504353	12/07/2013	Bueno	ACTIVO
34176	UNIVERSAL	74	08	UNIDAD CENTRAL DE PROCESO - CPU	740899505222	17/10/2014	Bueno	ACTIVO
34177	UNIVERSAL	74	08	UNIDAD CENTRAL DE PROCESO - CPU	740899506013	14/09/2015	Bueno	ACTIVO
34178	UNIVERSAL	74	08	UNIDAD CENTRAL DE PROCESO - CPU	740899506093	26/05/2016	Bueno	ACTIVO
34179	UNIVERSAL	74	08	UNIDAD CENTRAL DE PROCESO - CPU	740899506134	26/05/2016	Bueno	ACTIVO
34180	UNIVERSAL	74	08	UNIDAD CENTRAL DE PROCESO - CPU	740899506424	16/07/2019	Bueno	ACTIVO
34181	UNIVERSAL	74	08	UNIDAD CENTRAL DE PROCESO - CPU	740899506427	16/07/2019	Bueno	ACTIVO
34182	UNIVERSAL	74	08	UNIDAD CENTRAL DE PROCESO - CPU	740899506686	29/07/2020	Bueno	ACTIVO
34183	UNIVERSAL	74	08	UNIDAD CENTRAL DE PROCESO - CPU	740899506690	29/07/2020	Bueno	ACTIVO
34184	UNIVERSAL	74	08	UNIDAD CENTRAL DE PROCESO - CPU	740899506838	29/07/2020	Bueno	ACTIVO
34185	UNIVERSAL	74	08	UNIDAD CENTRAL DE PROCESO - CPU	740899506874	29/07/2020	Bueno	ACTIVO
34186	UNIVERSAL	74	08	UNIDAD CENTRAL DE PROCESO - CPU	740899506880	29/07/2020	Bueno	ACTIVO
34187	UNIVERSAL	74	08	UNIDAD CENTRAL DE PROCESO - CPU	740899506910	29/07/2020	Bueno	ACTIVO
34188	UNIVERSAL	74	08	MONITOR PLANO	740881871750	5/07/2013	Bueno	ACTIVO
34189	UNIVERSAL	74	08	MONITOR PLANO	740881871775	5/07/2013	Bueno	ACTIVO
34190	UNIVERSAL	74	08	TECLADO - KEYBOARD	740895005159	5/07/2013	Bueno	ACTIVO
34191	UNIVERSAL	74	08	TECLADO - KEYBOARD	740895006858	27/07/2016	Bueno	ACTIVO
34192	UNIVERSAL	74	08	UNIDAD CENTRAL DE PROCESO - CPU	740899504420	5/07/2013	Bueno	ACTIVO
34193	UNIVERSAL	74	08	UNIDAD CENTRAL DE PROCESO - CPU	740899505878	14/08/2015	Bueno	ACTIVO
34194	UNIVERSAL	74	08	MONITOR LED	740880370814	17/10/2014	Bueno	ACTIVO
34195	UNIVERSAL	74	08	MONITOR LED	740880371678	14/08/2015	Bueno	ACTIVO
34196	UNIVERSAL	74	08	MONITOR LED	740880372478	25/02/2020	Bueno	ACTIVO
34197	UNIVERSAL	74	08	MONITOR LED	740880372544	25/02/2020	Bueno	ACTIVO
34198	UNIVERSAL	74	08	MONITOR LED	740880372548	25/02/2020	Bueno	ACTIVO
34199	UNIVERSAL	74	08	MONITOR LED	740880372750	25/02/2020	Bueno	ACTIVO
34200	UNIVERSAL	74	08	MONITOR PLANO	740881871487	27/03/2013	Bueno	ACTIVO
34201	UNIVERSAL	74	08	MONITOR PLANO	740881871539	27/03/2013	Bueno	ACTIVO
34202	UNIVERSAL	74	08	MONITOR PLANO	740881871752	5/07/2013	Bueno	ACTIVO
34203	UNIVERSAL	74	08	MONITOR PLANO	740881871793	26/05/2016	Bueno	ACTIVO
34204	UNIVERSAL	74	08	TECLADO - KEYBOARD	740895005149	5/07/2013	Bueno	ACTIVO
34205	UNIVERSAL	74	08	TECLADO - KEYBOARD	740895005710	17/10/2014	Bueno	ACTIVO
34206	UNIVERSAL	74	08	TECLADO - KEYBOARD	740895006393	17/08/2015	Bueno	ACTIVO
34207	UNIVERSAL	74	08	TECLADO - KEYBOARD	740895006473	14/08/2015	Bueno	ACTIVO
34208	UNIVERSAL	74	08	TECLADO - KEYBOARD	740895006518	14/08/2015	Bueno	ACTIVO
34209	UNIVERSAL	74	08	TECLADO - KEYBOARD	740895006817	26/05/2016	Bueno	ACTIVO
34210	UNIVERSAL	74	08	TECLADO - KEYBOARD	740895007377	29/07/2020	Bueno	ACTIVO
34211	UNIVERSAL	74	08	TECLADO - KEYBOARD	740895007382	29/07/2020	Bueno	ACTIVO
34212	UNIVERSAL	74	08	TECLADO - KEYBOARD	740895007467	29/07/2020	Bueno	ACTIVO
34213	UNIVERSAL	74	08	TECLADO - KEYBOARD	740895007570	29/07/2020	Bueno	ACTIVO
34214	UNIVERSAL	74	08	UNIDAD CENTRAL DE PROCESO - CPU	740899504104	27/03/2013	Bueno	ACTIVO
34215	UNIVERSAL	74	08	UNIDAD CENTRAL DE PROCESO - CPU	740899504117	27/03/2013	Bueno	ACTIVO
34216	UNIVERSAL	74	08	UNIDAD CENTRAL DE PROCESO - CPU	740899504137	27/03/2013	Bueno	ACTIVO
34217	UNIVERSAL	74	08	UNIDAD CENTRAL DE PROCESO - CPU	740899504453	5/07/2013	Bueno	ACTIVO
34218	UNIVERSAL	74	08	UNIDAD CENTRAL DE PROCESO - CPU	740899505018	17/10/2014	Bueno	ACTIVO
34219	UNIVERSAL	74	08	UNIDAD CENTRAL DE PROCESO - CPU	740899505770	14/08/2015	Bueno	ACTIVO
34220	UNIVERSAL	74	08	UNIDAD CENTRAL DE PROCESO - CPU	740899506126	26/05/2016	Bueno	ACTIVO
34221	UNIVERSAL	74	08	UNIDAD CENTRAL DE PROCESO - CPU	740899506675	29/07/2020	Bueno	ACTIVO
34222	UNIVERSAL	74	08	UNIDAD CENTRAL DE PROCESO - CPU	740899506680	29/07/2020	Bueno	ACTIVO
34223	UNIVERSAL	74	08	UNIDAD CENTRAL DE PROCESO - CPU	740899506765	29/07/2020	Bueno	ACTIVO
34224	UNIVERSAL	74	08	UNIDAD CENTRAL DE PROCESO - CPU	740899506868	29/07/2020	Bueno	ACTIVO
34225	UNIVERSAL	74	08	MONITOR LED	740880372411	25/02/2020	Bueno	ACTIVO
34226	UNIVERSAL	74	08	MONITOR LED	740880372683	25/02/2020	Bueno	ACTIVO
34227	UNIVERSAL	74	08	MONITOR LED	740880372771	25/02/2020	Bueno	ACTIVO
34228	UNIVERSAL	74	08	MONITOR LED	740880372780	25/02/2020	Bueno	ACTIVO
34229	UNIVERSAL	74	08	MONITOR LED	740880372826	25/02/2020	Bueno	ACTIVO
34230	UNIVERSAL	74	08	MONITOR LED	740880372838	25/02/2020	Bueno	ACTIVO
34231	UNIVERSAL	74	08	MONITOR LED	740880372840	25/02/2020	Bueno	ACTIVO
34232	UNIVERSAL	74	08	MONITOR PLANO	740881871570	27/03/2013	Bueno	ACTIVO
34233	UNIVERSAL	74	08	MONITOR PLANO	740881871780	26/05/2016	Bueno	ACTIVO
34234	UNIVERSAL	74	08	TECLADO - KEYBOARD	740895004581	27/03/2013	Regular	ACTIVO
34235	UNIVERSAL	74	08	TECLADO - KEYBOARD	740895004742	27/03/2013	Bueno	ACTIVO
34236	UNIVERSAL	74	08	TECLADO - KEYBOARD	740895004768	27/03/2013	Bueno	ACTIVO
34237	UNIVERSAL	74	08	TECLADO - KEYBOARD	740895004769	27/03/2013	Regular	ACTIVO
34238	UNIVERSAL	74	08	TECLADO - KEYBOARD	740895005128	5/07/2013	Regular	ACTIVO
34239	UNIVERSAL	74	08	TECLADO - KEYBOARD	740895006614	14/08/2015	Bueno	ACTIVO
34240	UNIVERSAL	74	08	TECLADO - KEYBOARD	740895006822	26/05/2016	Regular	ACTIVO
34241	UNIVERSAL	74	08	TECLADO - KEYBOARD	740895007327	29/07/2020	Bueno	ACTIVO
34242	UNIVERSAL	74	08	TECLADO - KEYBOARD	740895007381	29/07/2020	Bueno	ACTIVO
34243	UNIVERSAL	74	08	TECLADO - KEYBOARD	740895007389	29/07/2020	Bueno	ACTIVO
34244	UNIVERSAL	74	08	TECLADO - KEYBOARD	740895007421	29/07/2020	Bueno	ACTIVO
34245	UNIVERSAL	74	08	TECLADO - KEYBOARD	740895007509	29/07/2020	Bueno	ACTIVO
34246	UNIVERSAL	74	08	TECLADO - KEYBOARD	740895007574	29/07/2020	Bueno	ACTIVO
34247	UNIVERSAL	74	08	TECLADO - KEYBOARD	740895007611	29/07/2020	Bueno	ACTIVO
34248	UNIVERSAL	74	08	UNIDAD CENTRAL DE PROCESO - CPU	740899504026	27/03/2013	Bueno	ACTIVO
34249	UNIVERSAL	74	08	UNIDAD CENTRAL DE PROCESO - CPU	740899504027	27/03/2013	Regular	ACTIVO
34250	UNIVERSAL	74	08	UNIDAD CENTRAL DE PROCESO - CPU	740899506097	26/05/2016	Regular	ACTIVO
34251	UNIVERSAL	74	08	UNIDAD CENTRAL DE PROCESO - CPU	740899506625	29/07/2020	Bueno	ACTIVO
34252	UNIVERSAL	74	08	UNIDAD CENTRAL DE PROCESO - CPU	740899506679	29/07/2020	Bueno	ACTIVO
34253	UNIVERSAL	74	08	UNIDAD CENTRAL DE PROCESO - CPU	740899506687	29/07/2020	Bueno	ACTIVO
34254	UNIVERSAL	74	08	UNIDAD CENTRAL DE PROCESO - CPU	740899506719	29/07/2020	Bueno	ACTIVO
34255	UNIVERSAL	74	08	UNIDAD CENTRAL DE PROCESO - CPU	740899506807	29/07/2020	Bueno	ACTIVO
34256	UNIVERSAL	74	08	UNIDAD CENTRAL DE PROCESO - CPU	740899506872	29/07/2020	Bueno	ACTIVO
34257	UNIVERSAL	74	08	UNIDAD CENTRAL DE PROCESO - CPU	740899506909	29/07/2020	Bueno	ACTIVO
34258	UNIVERSAL	74	08	MONITOR LED	740880372803	25/02/2020	Bueno	ACTIVO
34259	UNIVERSAL	74	08	TECLADO - KEYBOARD	740895007409	29/07/2020	Bueno	ACTIVO
34260	UNIVERSAL	74	08	CAPTURADOR DE IMAGEN - SCANNER	740800500172	22/10/2018	Bueno	ACTIVO
34261	UNIVERSAL	74	08	COMPUTADORA PERSONAL PORTATIL	740805000163	20/03/2012	Bueno	ACTIVO

N°	Nombre del Local	Grupo [1]	Clase [2]	Denominación (Del SINABIP)	Código Patrimonial (Númerico)	Fechas de Adquisición	Estado [3]	Condición [4]
34262	UNIVERSAL	74	08	DISCO DURO EXTERNO	740818500162	25/05/2017	Nuevo	ACTIVO
34263	UNIVERSAL	74	08	IMPRESORA LASER	740841000589	4/12/2013	Bueno	ACTIVO
34264	UNIVERSAL	74	08	IMPRESORA LASER	740841000656	7/03/2014	Bueno	ACTIVO
34265	UNIVERSAL	74	08	MONITOR LED	740880370759	17/10/2014	Bueno	ACTIVO
34266	UNIVERSAL	74	08	MONITOR LED	740880370978	17/10/2014	Bueno	ACTIVO
34267	UNIVERSAL	74	08	MONITOR LED	740880371965	28/04/2017	Bueno	ACTIVO
34268	UNIVERSAL	74	08	MONITOR LED	740880372793	25/02/2020	Bueno	ACTIVO
34269	UNIVERSAL	74	08	MONITOR LED	740880372795	25/02/2020	Bueno	ACTIVO
34270	UNIVERSAL	74	08	MONITOR PLANO	740881871578	27/03/2013	Bueno	ACTIVO
34271	UNIVERSAL	74	08	MONITOR PLANO	740881871669	27/03/2013	Bueno	ACTIVO
34272	UNIVERSAL	74	08	MONITOR PLANO	740881871720	5/07/2013	Bueno	ACTIVO
34273	UNIVERSAL	74	08	MONITOR PLANO	740881871754	5/07/2013	Bueno	ACTIVO
34274	UNIVERSAL	74	08	TECLADO - KEYBOARD	740895004801	27/03/2013	Bueno	ACTIVO
34275	UNIVERSAL	74	08	TECLADO - KEYBOARD	740895005117	5/07/2013	Bueno	ACTIVO
34276	UNIVERSAL	74	08	TECLADO - KEYBOARD	740895005160	5/07/2013	Bueno	ACTIVO
34277	UNIVERSAL	74	08	TECLADO - KEYBOARD	740895005372	3/03/2014	Bueno	ACTIVO
34278	UNIVERSAL	74	08	TECLADO - KEYBOARD	740895005472	17/10/2014	Bueno	ACTIVO
34279	UNIVERSAL	74	08	TECLADO - KEYBOARD	740895005625	17/10/2014	Bueno	ACTIVO
34280	UNIVERSAL	74	08	TECLADO - KEYBOARD	740895006501	14/08/2015	Bueno	ACTIVO
34281	UNIVERSAL	74	08	TECLADO - KEYBOARD	740895007386	29/07/2020	Bueno	ACTIVO
34282	UNIVERSAL	74	08	TECLADO - KEYBOARD	740895007514	29/07/2020	Bueno	ACTIVO
34283	UNIVERSAL	74	08	UNIDAD CENTRAL DE PROCESO - CPU	740899502232	17/07/2008	Regular	ACTIVO
34284	UNIVERSAL	74	08	UNIDAD CENTRAL DE PROCESO - CPU	740899504040	27/03/2013	Bueno	ACTIVO
34285	UNIVERSAL	74	08	UNIDAD CENTRAL DE PROCESO - CPU	740899504072	27/03/2013	Bueno	ACTIVO
34286	UNIVERSAL	74	08	UNIDAD CENTRAL DE PROCESO - CPU	740899504097	27/03/2013	Bueno	ACTIVO
34287	UNIVERSAL	74	08	UNIDAD CENTRAL DE PROCESO - CPU	740899504202	12/07/2013	Bueno	ACTIVO
34288	UNIVERSAL	74	08	UNIDAD CENTRAL DE PROCESO - CPU	740899504419	5/07/2013	Bueno	ACTIVO
34289	UNIVERSAL	74	08	UNIDAD CENTRAL DE PROCESO - CPU	740899504421	5/07/2013	Bueno	ACTIVO
34290	UNIVERSAL	74	08	UNIDAD CENTRAL DE PROCESO - CPU	740899504429	5/07/2013	Bueno	ACTIVO
34291	UNIVERSAL	74	08	UNIDAD CENTRAL DE PROCESO - CPU	740899504780	17/10/2014	Bueno	ACTIVO
34292	UNIVERSAL	74	08	UNIDAD CENTRAL DE PROCESO - CPU	740899504933	17/10/2014	Bueno	ACTIVO
34293	UNIVERSAL	74	08	UNIDAD CENTRAL DE PROCESO - CPU	740899506225	28/04/2017	Bueno	ACTIVO
34294	UNIVERSAL	74	08	UNIDAD CENTRAL DE PROCESO - CPU	740899506684	29/07/2020	Bueno	ACTIVO
34295	UNIVERSAL	74	08	UNIDAD CENTRAL DE PROCESO - CPU	740899506707	29/07/2020	Bueno	ACTIVO
34296	UNIVERSAL	74	08	UNIDAD CENTRAL DE PROCESO - CPU	740899506812	29/07/2020	Bueno	ACTIVO
34297	UNIVERSAL	74	08	MONITOR LED	740880370717	17/10/2014	Bueno	ACTIVO
34298	UNIVERSAL	74	08	MONITOR LED	740880372432	25/02/2020	Bueno	ACTIVO
34299	UNIVERSAL	74	08	MONITOR LED	740880372467	25/02/2020	Bueno	ACTIVO
34300	UNIVERSAL	74	08	MONITOR LED	740880372475	25/02/2020	Bueno	ACTIVO
34301	UNIVERSAL	74	08	MONITOR LED	740880372483	25/02/2020	Bueno	ACTIVO
34302	UNIVERSAL	74	08	MONITOR LED	740880372802	25/02/2020	Bueno	ACTIVO
34303	UNIVERSAL	74	08	MONITOR PLANO	740881871757	5/07/2013	Bueno	ACTIVO
34304	UNIVERSAL	74	08	TECLADO - KEYBOARD	740895005994	17/10/2014	Bueno	ACTIVO
34305	UNIVERSAL	74	08	TECLADO - KEYBOARD	740895007344	29/07/2020	Bueno	ACTIVO
34306	UNIVERSAL	74	08	TECLADO - KEYBOARD	740895007394	29/07/2020	Bueno	ACTIVO
34307	UNIVERSAL	74	08	TECLADO - KEYBOARD	740895007545	29/07/2020	Bueno	ACTIVO
34308	UNIVERSAL	74	08	TECLADO - KEYBOARD	740895007565	29/07/2020	Bueno	ACTIVO
34309	UNIVERSAL	74	08	TECLADO - KEYBOARD	740895007581	29/07/2020	Bueno	ACTIVO
34310	UNIVERSAL	74	08	UNIDAD CENTRAL DE PROCESO - CPU	740899504413	5/07/2013	Bueno	ACTIVO
34311	UNIVERSAL	74	08	UNIDAD CENTRAL DE PROCESO - CPU	740899504464	5/07/2013	Bueno	ACTIVO
34312	UNIVERSAL	74	08	UNIDAD CENTRAL DE PROCESO - CPU	740899505302	17/10/2014	Bueno	ACTIVO
34313	UNIVERSAL	74	08	UNIDAD CENTRAL DE PROCESO - CPU	740899506642	29/07/2020	Bueno	ACTIVO
34314	UNIVERSAL	74	08	UNIDAD CENTRAL DE PROCESO - CPU	740899506692	29/07/2020	Bueno	ACTIVO
34315	UNIVERSAL	74	08	UNIDAD CENTRAL DE PROCESO - CPU	740899506843	29/07/2020	Bueno	ACTIVO
34316	UNIVERSAL	74	08	UNIDAD CENTRAL DE PROCESO - CPU	740899506863	29/07/2020	Bueno	ACTIVO
34317	UNIVERSAL	74	08	UNIDAD CENTRAL DE PROCESO - CPU	740899506879	29/07/2020	Bueno	ACTIVO
34318	UNIVERSAL	74	08	MONITOR PLANO	740881871667	27/03/2013	Bueno	ACTIVO
34319	UNIVERSAL	74	08	TECLADO - KEYBOARD	740895004545	27/03/2013	Bueno	ACTIVO
34320	UNIVERSAL	74	08	UNIDAD CENTRAL DE PROCESO - CPU	740899503918	27/03/2013	Bueno	ACTIVO
34321	UNIVERSAL	74	08	MONITOR LED	740880371210	17/10/2014	Bueno	ACTIVO
34322	UNIVERSAL	74	08	MONITOR LED	740880371235	17/10/2014	Bueno	ACTIVO
34323	UNIVERSAL	74	08	MONITOR LED	740880371895	27/07/2016	Bueno	ACTIVO
34324	UNIVERSAL	74	08	MONITOR LED	740880371896	27/07/2016	Bueno	ACTIVO
34325	UNIVERSAL	74	08	MONITOR LED	740880371897	27/07/2016	Bueno	ACTIVO
34326	UNIVERSAL	74	08	MONITOR LED	740880371898	27/07/2016	Bueno	ACTIVO
34327	UNIVERSAL	74	08	MONITOR LED	740880371899	27/07/2016	Bueno	ACTIVO
34328	UNIVERSAL	74	08	MONITOR LED	740880371900	27/07/2016	Bueno	ACTIVO
34329	UNIVERSAL	74	08	MONITOR LED	740880371901	27/07/2016	Bueno	ACTIVO
34330	UNIVERSAL	74	08	MONITOR LED	740880371902	27/07/2016	Bueno	ACTIVO
34331	UNIVERSAL	74	08	TECLADO - KEYBOARD	740895004698	27/03/2013	Bueno	ACTIVO
34332	UNIVERSAL	74	08	TECLADO - KEYBOARD	740895005729	17/10/2014	Bueno	ACTIVO
34333	UNIVERSAL	74	08	TECLADO - KEYBOARD	740895006165	17/10/2014	Bueno	ACTIVO
34334	UNIVERSAL	74	08	TECLADO - KEYBOARD	740895006854	27/07/2016	Bueno	ACTIVO
34335	UNIVERSAL	74	08	TECLADO - KEYBOARD	740895006855	27/07/2016	Bueno	ACTIVO
34336	UNIVERSAL	74	08	TECLADO - KEYBOARD	740895006857	27/07/2016	Bueno	ACTIVO
34337	UNIVERSAL	74	08	UNIDAD CENTRAL DE PROCESO - CPU	740899504885	17/10/2014	Bueno	ACTIVO
34338	UNIVERSAL	74	08	UNIDAD CENTRAL DE PROCESO - CPU	740899505473	17/10/2014	Bueno	ACTIVO
34339	UNIVERSAL	74	08	UNIDAD CENTRAL DE PROCESO - CPU	740899506011	14/09/2015	Bueno	ACTIVO
34340	UNIVERSAL	74	08	UNIDAD CENTRAL DE PROCESO - CPU	740899506012	14/09/2015	Bueno	ACTIVO
34341	UNIVERSAL	74	08	UNIDAD CENTRAL DE PROCESO - CPU	740899506015	14/09/2015	Bueno	ACTIVO
34342	UNIVERSAL	74	08	UNIDAD CENTRAL DE PROCESO - CPU	740899506165	27/07/2016	Bueno	ACTIVO
34343	UNIVERSAL	74	08	UNIDAD CENTRAL DE PROCESO - CPU	740899506166	27/07/2016	Bueno	ACTIVO
34344	UNIVERSAL	74	08	UNIDAD CENTRAL DE PROCESO - CPU	740899506167	27/07/2016	Bueno	ACTIVO
34345	UNIVERSAL	74	08	UNIDAD CENTRAL DE PROCESO - CPU	740899506169	27/07/2016	Bueno	ACTIVO
34346	UNIVERSAL	74	08	MONITOR LED	740880372672	25/02/2020	Bueno	ACTIVO
34347	UNIVERSAL	74	08	TECLADO - KEYBOARD	740895007528	29/07/2020	Bueno	ACTIVO
34348	UNIVERSAL	74	08	UNIDAD CENTRAL DE PROCESO - CPU	740899506826	29/07/2020	Bueno	ACTIVO
34349	UNIVERSAL	74	08	MONITOR LED	740880370420	3/03/2014	Bueno	ACTIVO
34350	UNIVERSAL	74	08	TECLADO - KEYBOARD	740895005320	3/03/2014	Bueno	ACTIVO
34351	UNIVERSAL	74	08	UNIDAD CENTRAL DE PROCESO - CPU	740899504650	3/03/2014	Regular	ACTIVO
34352	UNIVERSAL	74	08	MONITOR LED	740880370189	12/07/2013	Bueno	ACTIVO

N°	Nombre del Local	Grupo [1]	Clase [2]	Denominación (Del SINABIP)	Código Patrimonial (Númerico)	Fechas de Adquisición	Estado [3]	Condición [4]
34353	UNIVERSAL	74	08	TECLADO - KEYBOARD	740895007371	29/07/2020	Bueno	ACTIVO
34354	UNIVERSAL	74	08	UNIDAD CENTRAL DE PROCESO - CPU	740899504339	12/07/2013	Bueno	ACTIVO
34355	UNIVERSAL	74	08	MONITOR LED	740880372646	25/02/2020	Bueno	ACTIVO
34356	UNIVERSAL	74	08	TECLADO - KEYBOARD	740895007488	29/07/2020	Bueno	ACTIVO
34357	UNIVERSAL	74	08	UNIDAD CENTRAL DE PROCESO - CPU	740899506786	29/07/2020	Bueno	ACTIVO
34358	UNIVERSAL	74	08	MONITOR A COLOR	740877002462	13/08/2008	Regular	ACTIVO
34359	UNIVERSAL	74	08	MONITOR LED	740880370231	12/07/2013	Bueno	ACTIVO
34360	UNIVERSAL	74	08	MONITOR LED	740880370427	3/03/2014	Bueno	ACTIVO
34361	UNIVERSAL	74	08	MONITOR LED	740880370898	17/10/2014	Bueno	ACTIVO
34362	UNIVERSAL	74	08	TECLADO - KEYBOARD	740895005154	5/07/2013	Regular	ACTIVO
34363	UNIVERSAL	74	08	TECLADO - KEYBOARD	740895006171	17/10/2014	Bueno	ACTIVO
34364	UNIVERSAL	74	08	TECLADO - KEYBOARD	740895006559	14/08/2015	Bueno	ACTIVO
34365	UNIVERSAL	74	08	TECLADO - KEYBOARD	740895006819	26/05/2016	Bueno	ACTIVO
34366	UNIVERSAL	74	08	UNIDAD CENTRAL DE PROCESO - CPU	740899504458	5/07/2013	Bueno	ACTIVO
34367	UNIVERSAL	74	08	UNIDAD CENTRAL DE PROCESO - CPU	740899504676	3/03/2014	Bueno	ACTIVO
34368	UNIVERSAL	74	08	UNIDAD CENTRAL DE PROCESO - CPU	740899505479	17/10/2014	Bueno	ACTIVO
34369	UNIVERSAL	74	08	UNIDAD CENTRAL DE PROCESO - CPU	740899506142	26/05/2016	Bueno	ACTIVO
34370	UNIVERSAL	74	08	MONITOR LED	740880371475	17/08/2015	Regular	ACTIVO
34371	UNIVERSAL	74	08	MONITOR LED	740880371613	14/08/2015	Regular	ACTIVO
34372	UNIVERSAL	74	08	MONITOR LED	740880371861	26/05/2016	Bueno	ACTIVO
34373	UNIVERSAL	74	08	MONITOR LED	740880372392	25/02/2020	Bueno	ACTIVO
34374	UNIVERSAL	74	08	MONITOR LED	740880372415	25/02/2020	Bueno	ACTIVO
34375	UNIVERSAL	74	08	MONITOR LED	740880372459	25/02/2020	Bueno	ACTIVO
34376	UNIVERSAL	74	08	MONITOR LED	740880372630	25/02/2020	Bueno	ACTIVO
34377	UNIVERSAL	74	08	MONITOR LED	740880372634	25/02/2020	Bueno	ACTIVO
34378	UNIVERSAL	74	08	MONITOR LED	740880372642	25/02/2020	Bueno	ACTIVO
34379	UNIVERSAL	74	08	MONITOR LED	740880372650	25/02/2020	Bueno	ACTIVO
34380	UNIVERSAL	74	08	MONITOR LED	740880372693	25/02/2020	Bueno	ACTIVO
34381	UNIVERSAL	74	08	MONITOR LED	740880372754	25/02/2020	Bueno	ACTIVO
34382	UNIVERSAL	74	08	MONITOR LED	740880372779	25/02/2020	Bueno	ACTIVO
34383	UNIVERSAL	74	08	MONITOR LED	740880372786	25/02/2020	Bueno	ACTIVO
34384	UNIVERSAL	74	08	MONITOR LED	740880372794	25/02/2020	Bueno	ACTIVO
34385	UNIVERSAL	74	08	MONITOR LED	740880372836	25/02/2020	Bueno	ACTIVO
34386	UNIVERSAL	74	08	MONITOR LED	740880373292	11/09/2020	Bueno	ACTIVO
34387	UNIVERSAL	74	08	MONITOR LED	740880373385	11/09/2020	Bueno	ACTIVO
34388	UNIVERSAL	74	08	MONITOR LED	740880373392	11/09/2020	Bueno	ACTIVO
34389	UNIVERSAL	74	08	MONITOR LED	740880373425	11/09/2020	Bueno	ACTIVO
34390	UNIVERSAL	74	08	MONITOR LED	740880373522	11/09/2020	Bueno	ACTIVO
34391	UNIVERSAL	74	08	MONITOR LED	740880373528	11/09/2020	Bueno	ACTIVO
34392	UNIVERSAL	74	08	TECLADO - KEYBOARD	740895004955	12/07/2013	Bueno	ACTIVO
34393	UNIVERSAL	74	08	TECLADO - KEYBOARD	740895004982	12/07/2013	Bueno	ACTIVO
34394	UNIVERSAL	74	08	TECLADO - KEYBOARD	740895005155	5/07/2013	Bueno	ACTIVO
34395	UNIVERSAL	74	08	TECLADO - KEYBOARD	740895006049	17/10/2014	Bueno	ACTIVO
34396	UNIVERSAL	74	08	TECLADO - KEYBOARD	740895006756	15/04/2016	Bueno	ACTIVO
34397	UNIVERSAL	74	08	TECLADO - KEYBOARD	740895007378	29/07/2020	Bueno	ACTIVO
34398	UNIVERSAL	74	08	TECLADO - KEYBOARD	740895007408	29/07/2020	Bueno	ACTIVO
34399	UNIVERSAL	74	08	TECLADO - KEYBOARD	740895007415	29/07/2020	Bueno	ACTIVO
34400	UNIVERSAL	74	08	TECLADO - KEYBOARD	740895007417	29/07/2020	Bueno	ACTIVO
34401	UNIVERSAL	74	08	TECLADO - KEYBOARD	740895007418	29/07/2020	Bueno	ACTIVO
34402	UNIVERSAL	74	08	TECLADO - KEYBOARD	740895007419	29/07/2020	Bueno	ACTIVO
34403	UNIVERSAL	74	08	TECLADO - KEYBOARD	740895007431	29/07/2020	Bueno	ACTIVO
34404	UNIVERSAL	74	08	TECLADO - KEYBOARD	740895007433	29/07/2020	Bueno	ACTIVO
34405	UNIVERSAL	74	08	TECLADO - KEYBOARD	740895007471	29/07/2020	Bueno	ACTIVO
34406	UNIVERSAL	74	08	TECLADO - KEYBOARD	740895007573	29/07/2020	Bueno	ACTIVO
34407	UNIVERSAL	74	08	TECLADO - KEYBOARD	740895007608	29/07/2020	Bueno	ACTIVO
34408	UNIVERSAL	74	08	TECLADO - KEYBOARD	740895007616	29/07/2020	Bueno	ACTIVO
34409	UNIVERSAL	74	08	TECLADO - KEYBOARD	740895008061	17/09/2020	Bueno	ACTIVO
34410	UNIVERSAL	74	08	TECLADO - KEYBOARD	740895008066	17/09/2020	Bueno	ACTIVO
34411	UNIVERSAL	74	08	TECLADO - KEYBOARD	740895008071	17/09/2020	Bueno	ACTIVO
34412	UNIVERSAL	74	08	TECLADO - KEYBOARD	740895008075	17/09/2020	Bueno	ACTIVO
34413	UNIVERSAL	74	08	TECLADO - KEYBOARD	740895008080	17/09/2020	Bueno	ACTIVO
34414	UNIVERSAL	74	08	TECLADO - KEYBOARD	740895008084	17/09/2020	Bueno	ACTIVO
34415	UNIVERSAL	74	08	UNIDAD CENTRAL DE PROCESO - CPU	740899504066	27/03/2013	Bueno	ACTIVO
34416	UNIVERSAL	74	08	UNIDAD CENTRAL DE PROCESO - CPU	740899505257	17/10/2014	Bueno	ACTIVO
34417	UNIVERSAL	74	08	UNIDAD CENTRAL DE PROCESO - CPU	740899505384	17/10/2014	Bueno	ACTIVO
34418	UNIVERSAL	74	08	UNIDAD CENTRAL DE PROCESO - CPU	740899505870	14/08/2015	Bueno	ACTIVO
34419	UNIVERSAL	74	08	UNIDAD CENTRAL DE PROCESO - CPU	740899505958	14/08/2015	Bueno	ACTIVO
34420	UNIVERSAL	74	08	UNIDAD CENTRAL DE PROCESO - CPU	740899506669	29/07/2020	Bueno	ACTIVO
34421	UNIVERSAL	74	08	UNIDAD CENTRAL DE PROCESO - CPU	740899506676	29/07/2020	Bueno	ACTIVO
34422	UNIVERSAL	74	08	UNIDAD CENTRAL DE PROCESO - CPU	740899506706	29/07/2020	Bueno	ACTIVO
34423	UNIVERSAL	74	08	UNIDAD CENTRAL DE PROCESO - CPU	740899506713	29/07/2020	Bueno	ACTIVO
34424	UNIVERSAL	74	08	UNIDAD CENTRAL DE PROCESO - CPU	740899506715	29/07/2020	Bueno	ACTIVO
34425	UNIVERSAL	74	08	UNIDAD CENTRAL DE PROCESO - CPU	740899506716	29/07/2020	Bueno	ACTIVO
34426	UNIVERSAL	74	08	UNIDAD CENTRAL DE PROCESO - CPU	740899506717	29/07/2020	Bueno	ACTIVO
34427	UNIVERSAL	74	08	UNIDAD CENTRAL DE PROCESO - CPU	740899506729	29/07/2020	Bueno	ACTIVO
34428	UNIVERSAL	74	08	UNIDAD CENTRAL DE PROCESO - CPU	740899506731	29/07/2020	Bueno	ACTIVO
34429	UNIVERSAL	74	08	UNIDAD CENTRAL DE PROCESO - CPU	740899506769	29/07/2020	Bueno	ACTIVO
34430	UNIVERSAL	74	08	UNIDAD CENTRAL DE PROCESO - CPU	740899506871	29/07/2020	Bueno	ACTIVO
34431	UNIVERSAL	74	08	UNIDAD CENTRAL DE PROCESO - CPU	740899506906	29/07/2020	Bueno	ACTIVO
34432	UNIVERSAL	74	08	UNIDAD CENTRAL DE PROCESO - CPU	740899506914	29/07/2020	Bueno	ACTIVO
34433	UNIVERSAL	74	08	UNIDAD CENTRAL DE PROCESO - CPU	740899507359	17/09/2020	Bueno	ACTIVO
34434	UNIVERSAL	74	08	UNIDAD CENTRAL DE PROCESO - CPU	740899507364	17/09/2020	Bueno	ACTIVO
34435	UNIVERSAL	74	08	UNIDAD CENTRAL DE PROCESO - CPU	740899507369	17/09/2020	Bueno	ACTIVO
34436	UNIVERSAL	74	08	UNIDAD CENTRAL DE PROCESO - CPU	740899507373	17/09/2020	Bueno	ACTIVO
34437	UNIVERSAL	74	08	UNIDAD CENTRAL DE PROCESO - CPU	740899507378	17/09/2020	Bueno	ACTIVO
34438	UNIVERSAL	74	08	UNIDAD CENTRAL DE PROCESO - CPU	740899507382	17/09/2020	Bueno	ACTIVO
34439	UNIVERSAL	74	08	COMPUTADORA PERSONAL PORTATIL	740805000346	12/02/2015	Bueno	ACTIVO
34440	UNIVERSAL	74	08	COMPUTADORA PERSONAL PORTATIL	740805000414	28/06/2016	Bueno	ACTIVO
34441	UNIVERSAL	74	08	COMPUTADORA PERSONAL PORTATIL	740805000545	10/10/2019	Bueno	ACTIVO
34442	UNIVERSAL	74	08	COMPUTADORA PERSONAL PORTATIL	740805000546	10/10/2019	Bueno	ACTIVO
34443	UNIVERSAL	74	08	COMPUTADORA PERSONAL PORTATIL	740805000595	13/10/2020	Bueno	ACTIVO

Nº	Nombre del Local	Grupo [1]	Clase [2]	Denominación (Del SINABIP)	Código Patrimonial (Númerico)	Fechas de Adquisición	Estado [3]	Condición [4]
34444	UNIVERSAL	74	08	COMPUTADORA PERSONAL PORTATIL	740805000664	13/10/2020	Bueno	ACTIVO
34445	UNIVERSAL	74	08	MONITOR LED	740880371068	17/10/2014	Bueno	ACTIVO
34446	UNIVERSAL	74	08	MONITOR LED	740880371213	17/10/2014	Bueno	ACTIVO
34447	UNIVERSAL	74	08	MONITOR LED	740880372814	25/02/2020	Bueno	ACTIVO
34448	UNIVERSAL	74	08	TECLADO - KEYBOARD	740895005606	17/10/2014	Bueno	ACTIVO
34449	UNIVERSAL	74	08	TECLADO - KEYBOARD	740895006180	17/10/2014	Bueno	ACTIVO
34450	UNIVERSAL	74	08	TECLADO - KEYBOARD	740895006560	14/08/2015	Bueno	ACTIVO
34451	UNIVERSAL	74	08	TECLADO - KEYBOARD	740895007609	29/07/2020	Bueno	ACTIVO
34452	UNIVERSAL	74	08	UNIDAD CENTRAL DE PROCESO - CPU	740899504914	17/10/2014	Bueno	ACTIVO
34453	UNIVERSAL	74	08	UNIDAD CENTRAL DE PROCESO - CPU	740899505488	17/10/2014	Bueno	ACTIVO
34454	UNIVERSAL	74	08	UNIDAD CENTRAL DE PROCESO - CPU	740899506907	29/07/2020	Bueno	ACTIVO
34455	UNIVERSAL	74	08	MONITOR LED	740880370966	17/10/2014	Bueno	ACTIVO
34456	UNIVERSAL	74	08	TECLADO - KEYBOARD	740895006136	17/10/2014	Bueno	ACTIVO
34457	UNIVERSAL	74	08	UNIDAD CENTRAL DE PROCESO - CPU	740899505737	17/08/2015	Bueno	ACTIVO
34458	UNIVERSAL	74	08	DUPLICADOR DE PUERTOS	740824500002	13/02/2015	Bueno	ACTIVO
34459	UNIVERSAL	74	08	MONITOR LED	740880372481	25/02/2020	Bueno	ACTIVO
34460	UNIVERSAL	74	08	TECLADO - KEYBOARD	740895007603	29/07/2020	Bueno	ACTIVO
34461	UNIVERSAL	74	08	UNIDAD CENTRAL DE PROCESO - CPU	740899506901	29/07/2020	Bueno	ACTIVO
34462	UNIVERSAL	74	08	MONITOR LED	740880372629	25/02/2020	Bueno	ACTIVO
34463	UNIVERSAL	74	08	TECLADO - KEYBOARD	740895007584	29/07/2020	Bueno	ACTIVO
34464	UNIVERSAL	74	08	UNIDAD CENTRAL DE PROCESO - CPU	740899506882	29/07/2020	Bueno	ACTIVO
34465	UNIVERSAL	74	08	MONITOR LED	740880371312	17/10/2014	Bueno	ACTIVO
34466	UNIVERSAL	74	08	MONITOR LED	740880371988	6/08/2019	Bueno	ACTIVO
34467	UNIVERSAL	74	08	MONITOR LED	740880372377	25/02/2020	Bueno	ACTIVO
34468	UNIVERSAL	74	08	MONITOR LED	740880372606	25/02/2020	Bueno	ACTIVO
34469	UNIVERSAL	74	08	MONITOR LED	740880372706	25/02/2020	Bueno	ACTIVO
34470	UNIVERSAL	74	08	MONITOR LED	740880372732	25/02/2020	Bueno	ACTIVO
34471	UNIVERSAL	74	08	MONITOR LED	740880372757	25/02/2020	Bueno	ACTIVO
34472	UNIVERSAL	74	08	TECLADO - KEYBOARD	740895006527	14/08/2015	Bueno	ACTIVO
34473	UNIVERSAL	74	08	TECLADO - KEYBOARD	740895006945	16/07/2019	Bueno	ACTIVO
34474	UNIVERSAL	74	08	TECLADO - KEYBOARD	740895007590	29/07/2020	Bueno	ACTIVO
34475	UNIVERSAL	74	08	TECLADO - KEYBOARD	740895007637	29/07/2020	Bueno	ACTIVO
34476	UNIVERSAL	74	08	TECLADO - KEYBOARD	740895007678	29/07/2020	Bueno	ACTIVO
34477	UNIVERSAL	74	08	TECLADO - KEYBOARD	740895007735	29/07/2020	Bueno	ACTIVO
34478	UNIVERSAL	74	08	TECLADO - KEYBOARD	740895007755	29/07/2020	Bueno	ACTIVO
34479	UNIVERSAL	74	08	UNIDAD CENTRAL DE PROCESO - CPU	740899506243	16/07/2019	Bueno	ACTIVO
34480	UNIVERSAL	74	08	UNIDAD CENTRAL DE PROCESO - CPU	740899506888	29/07/2020	Bueno	ACTIVO
34481	UNIVERSAL	74	08	UNIDAD CENTRAL DE PROCESO - CPU	740899506935	29/07/2020	Bueno	ACTIVO
34482	UNIVERSAL	74	08	UNIDAD CENTRAL DE PROCESO - CPU	740899506976	29/07/2020	Bueno	ACTIVO
34483	UNIVERSAL	74	08	UNIDAD CENTRAL DE PROCESO - CPU	740899507033	29/07/2020	Bueno	ACTIVO
34484	UNIVERSAL	74	08	UNIDAD CENTRAL DE PROCESO - CPU	740899507053	29/07/2020	Bueno	ACTIVO
34485	UNIVERSAL	74	08	MONITOR LED	740880371155	17/10/2014	Bueno	ACTIVO
34486	UNIVERSAL	74	08	MONITOR LED	740880371984	6/08/2019	Bueno	ACTIVO
34487	UNIVERSAL	74	08	MONITOR LED	740880372153	6/08/2019	Bueno	ACTIVO
34488	UNIVERSAL	74	08	MONITOR LED	740880372397	25/02/2020	Bueno	ACTIVO
34489	UNIVERSAL	74	08	TECLADO - KEYBOARD	740895006225	17/10/2014	Bueno	ACTIVO
34490	UNIVERSAL	74	08	TECLADO - KEYBOARD	740895006961	16/07/2019	Bueno	ACTIVO
34491	UNIVERSAL	74	08	TECLADO - KEYBOARD	740895007121	16/07/2019	Bueno	ACTIVO
34492	UNIVERSAL	74	08	TECLADO - KEYBOARD	740895007646	29/07/2020	Bueno	ACTIVO
34493	UNIVERSAL	74	08	UNIDAD CENTRAL DE PROCESO - CPU	740899506258	16/07/2019	Bueno	ACTIVO
34494	UNIVERSAL	74	08	UNIDAD CENTRAL DE PROCESO - CPU	740899506417	16/07/2019	Bueno	ACTIVO
34495	UNIVERSAL	74	08	UNIDAD CENTRAL DE PROCESO - CPU	740899506944	29/07/2020	Bueno	ACTIVO
34496	UNIVERSAL	74	08	MONITOR LED	740880370044	12/07/2013	Bueno	ACTIVO
34497	UNIVERSAL	74	08	MONITOR LED	740880370415	3/03/2014	Bueno	ACTIVO
34498	UNIVERSAL	74	08	MONITOR LED	740880372705	25/02/2020	Bueno	ACTIVO
34499	UNIVERSAL	74	08	MONITOR LED	740880372726	25/02/2020	Bueno	ACTIVO
34500	UNIVERSAL	74	08	TECLADO - KEYBOARD	740895004864	12/07/2013	Bueno	ACTIVO
34501	UNIVERSAL	74	08	TECLADO - KEYBOARD	740895007700	29/07/2020	Bueno	ACTIVO
34502	UNIVERSAL	74	08	TECLADO - KEYBOARD	740895007746	29/07/2020	Bueno	ACTIVO
34503	UNIVERSAL	74	08	UNIDAD CENTRAL DE PROCESO - CPU	740899503735	26/11/2010	Bueno	ACTIVO
34504	UNIVERSAL	74	08	UNIDAD CENTRAL DE PROCESO - CPU	740899504190	12/07/2013	Bueno	ACTIVO
34505	UNIVERSAL	74	08	UNIDAD CENTRAL DE PROCESO - CPU	740899506998	29/07/2020	Bueno	ACTIVO
34506	UNIVERSAL	74	08	UNIDAD CENTRAL DE PROCESO - CPU	740899507044	29/07/2020	Bueno	ACTIVO
34507	UNIVERSAL	74	08	MONITOR LED	740880370047	12/07/2013	Bueno	ACTIVO
34508	UNIVERSAL	74	08	MONITOR LED	740880371071	17/10/2014	Bueno	ACTIVO
34509	UNIVERSAL	74	08	MONITOR LED	740880372720	25/02/2020	Bueno	ACTIVO
34510	UNIVERSAL	74	08	TECLADO - KEYBOARD	740895004867	12/07/2013	Bueno	ACTIVO
34511	UNIVERSAL	74	08	TECLADO - KEYBOARD	740895006266	17/10/2014	Bueno	ACTIVO
34512	UNIVERSAL	74	08	TECLADO - KEYBOARD	740895007740	29/07/2020	Bueno	ACTIVO
34513	UNIVERSAL	74	08	UNIDAD CENTRAL DE PROCESO - CPU	740899504193	12/07/2013	Bueno	ACTIVO
34514	UNIVERSAL	74	08	UNIDAD CENTRAL DE PROCESO - CPU	740899505574	17/10/2014	Bueno	ACTIVO
34515	UNIVERSAL	74	08	UNIDAD CENTRAL DE PROCESO - CPU	740899505697	17/08/2015	Bueno	ACTIVO
34516	UNIVERSAL	74	08	UNIDAD CENTRAL DE PROCESO - CPU	740899505906	14/08/2015	Bueno	ACTIVO
34517	UNIVERSAL	74	08	UNIDAD CENTRAL DE PROCESO - CPU	740899507038	29/07/2020	Bueno	ACTIVO
34518	UNIVERSAL	74	08	IMPRESORA LASER	740841000588	4/12/2013	Bueno	ACTIVO
34519	UNIVERSAL	74	08	IMPRESORA PARA PLANOS - PLOTTERS	740850000002	26/12/2013	Bueno	ACTIVO
34520	UNIVERSAL	74	08	MONITOR LED	740880370033	12/07/2013	Bueno	ACTIVO
34521	UNIVERSAL	74	08	MONITOR LED	740880370291	26/12/2013	Regular	ACTIVO
34522	UNIVERSAL	74	08	MONITOR LED	740880372687	25/02/2020	Bueno	ACTIVO
34523	UNIVERSAL	74	08	MONITOR LED	740880372763	25/02/2020	Bueno	ACTIVO
34524	UNIVERSAL	74	08	MONITOR LED	740880372785	25/02/2020	Bueno	ACTIVO
34525	UNIVERSAL	74	08	MONITOR LED	740880372805	25/02/2020	Bueno	ACTIVO
34526	UNIVERSAL	74	08	MONITOR PLANO	740881871738	5/07/2013	Bueno	ACTIVO
34527	UNIVERSAL	74	08	MONITOR PLANO	740881871821	17/08/2016	Bueno	ACTIVO
34528	UNIVERSAL	74	08	TECLADO - KEYBOARD	740895004779	27/03/2013	Bueno	ACTIVO
34529	UNIVERSAL	74	08	TECLADO - KEYBOARD	740895005190	26/12/2013	Regular	ACTIVO
34530	UNIVERSAL	74	08	TECLADO - KEYBOARD	740895005972	17/10/2014	Bueno	ACTIVO
34531	UNIVERSAL	74	08	TECLADO - KEYBOARD	740895006250	17/10/2014	Bueno	ACTIVO
34532	UNIVERSAL	74	08	TECLADO - KEYBOARD	740895006268	17/10/2014	Bueno	ACTIVO
34533	UNIVERSAL	74	08	TECLADO - KEYBOARD	740895006498	14/08/2015	Malo	ACTIVO
34534	UNIVERSAL	74	08	TECLADO - KEYBOARD	740895007425	29/07/2020	Bueno	ACTIVO

N°	Nombre del Local	Grupo [1]	Clase [2]	Denominación (Del SINABIP)	Código Patrimonial (Númerico)	Fechas de Adquisición	Estado [3]	Condición [4]
34535	UNIVERSAL	74	08	TECLADO - KEYBOARD	740895007429	29/07/2020	Bueno	ACTIVO
34536	UNIVERSAL	74	08	TECLADO - KEYBOARD	740895007515	29/07/2020	Bueno	ACTIVO
34537	UNIVERSAL	74	08	TECLADO - KEYBOARD	740895007557	29/07/2020	Bueno	ACTIVO
34538	UNIVERSAL	74	08	UNIDAD CENTRAL DE PROCESO - CPU	740899505253	17/10/2014	Bueno	ACTIVO
34539	UNIVERSAL	74	08	UNIDAD CENTRAL DE PROCESO - CPU	740899505481	17/10/2014	Bueno	ACTIVO
34540	UNIVERSAL	74	08	UNIDAD CENTRAL DE PROCESO - CPU	740899505558	17/10/2014	Bueno	ACTIVO
34541	UNIVERSAL	74	08	UNIDAD CENTRAL DE PROCESO - CPU	740899505925	14/08/2015	Malo	ACTIVO
34542	UNIVERSAL	74	08	UNIDAD CENTRAL DE PROCESO - CPU	740899506723	29/07/2020	Bueno	ACTIVO
34543	UNIVERSAL	74	08	UNIDAD CENTRAL DE PROCESO - CPU	740899506727	29/07/2020	Bueno	ACTIVO
34544	UNIVERSAL	74	08	UNIDAD CENTRAL DE PROCESO - CPU	740899506813	29/07/2020	Bueno	ACTIVO
34545	UNIVERSAL	74	08	UNIDAD CENTRAL DE PROCESO - CPU	740899506855	29/07/2020	Bueno	ACTIVO
34546	UNIVERSAL	74	08	MONITOR LED	740880370288	26/12/2013	Bueno	ACTIVO
34547	UNIVERSAL	74	08	MONITOR LED	740880372643	25/02/2020	Bueno	ACTIVO
34548	UNIVERSAL	74	08	MONITOR LED	740880372667	25/02/2020	Bueno	ACTIVO
34549	UNIVERSAL	74	08	MONITOR LED	740880372675	25/02/2020	Bueno	ACTIVO
34550	UNIVERSAL	74	08	MONITOR LED	740880372690	25/02/2020	Bueno	ACTIVO
34551	UNIVERSAL	74	08	MONITOR LED	740880372804	25/02/2020	Bueno	ACTIVO
34552	UNIVERSAL	74	08	MONITOR LED	740880372809	25/02/2020	Bueno	ACTIVO
34553	UNIVERSAL	74	08	MONITOR LED	740880372820	25/02/2020	Bueno	ACTIVO
34554	UNIVERSAL	74	08	TECLADO - KEYBOARD	740895007395	29/07/2020	Bueno	ACTIVO
34555	UNIVERSAL	74	08	TECLADO - KEYBOARD	740895007430	29/07/2020	Bueno	ACTIVO
34556	UNIVERSAL	74	08	TECLADO - KEYBOARD	740895007490	29/07/2020	Bueno	ACTIVO
34557	UNIVERSAL	74	08	TECLADO - KEYBOARD	740895007495	29/07/2020	Bueno	ACTIVO
34558	UNIVERSAL	74	08	TECLADO - KEYBOARD	740895007549	29/07/2020	Bueno	ACTIVO
34559	UNIVERSAL	74	08	TECLADO - KEYBOARD	740895007562	29/07/2020	Bueno	ACTIVO
34560	UNIVERSAL	74	08	TECLADO - KEYBOARD	740895007620	29/07/2020	Bueno	ACTIVO
34561	UNIVERSAL	74	08	UNIDAD CENTRAL DE PROCESO - CPU	740899506693	29/07/2020	Bueno	ACTIVO
34562	UNIVERSAL	74	08	UNIDAD CENTRAL DE PROCESO - CPU	740899506728	29/07/2020	Bueno	ACTIVO
34563	UNIVERSAL	74	08	UNIDAD CENTRAL DE PROCESO - CPU	740899506788	29/07/2020	Bueno	ACTIVO
34564	UNIVERSAL	74	08	UNIDAD CENTRAL DE PROCESO - CPU	740899506847	29/07/2020	Bueno	ACTIVO
34565	UNIVERSAL	74	08	UNIDAD CENTRAL DE PROCESO - CPU	740899506860	29/07/2020	Bueno	ACTIVO
34566	UNIVERSAL	74	08	MONITOR LED	740880372788	25/02/2020	Bueno	ACTIVO
34567	UNIVERSAL	74	08	TECLADO - KEYBOARD	740895007613	29/07/2020	Bueno	ACTIVO
34568	UNIVERSAL	74	08	UNIDAD CENTRAL DE PROCESO - CPU	740899506911	29/07/2020	Bueno	ACTIVO
34569	UNIVERSAL	74	08	TECLADO - KEYBOARD	740895005116	5/07/2013	Bueno	ACTIVO
34570	UNIVERSAL	74	08	TECLADO - KEYBOARD	740895006856	27/07/2016	Bueno	ACTIVO
34571	UNIVERSAL	74	08	MONITOR LED	740880370289	26/12/2013	Bueno	ACTIVO
34572	UNIVERSAL	74	08	MONITOR LED	740880370290	26/12/2013	Bueno	ACTIVO
34573	UNIVERSAL	74	08	MONITOR LED	740880371668	14/08/2015	Bueno	ACTIVO
34574	UNIVERSAL	74	08	MONITOR LED	740880372448	25/02/2020	Bueno	ACTIVO
34575	UNIVERSAL	74	08	MONITOR PLANO	740881871439	27/03/2013	Bueno	ACTIVO
34576	UNIVERSAL	74	08	UNIDAD CENTRAL DE PROCESO - CPU	740899505803	14/08/2015	Bueno	ACTIVO
34577	UNIVERSAL	74	08	COMPUTADORA PERSONAL PORTATIL	740805000162	20/03/2012	Bueno	ACTIVO
34578	UNIVERSAL	74	08	COMPUTADORA PERSONAL PORTATIL	740805000251	26/12/2013	Bueno	ACTIVO
34579	UNIVERSAL	74	08	COMPUTADORA PERSONAL PORTATIL	740805000253	26/12/2013	Bueno	ACTIVO
34580	UNIVERSAL	74	08	DISCO DURO EXTERNO	740818500159	25/05/2017	Bueno	ACTIVO
34581	UNIVERSAL	74	08	DISCO DURO EXTERNO	740818500161	25/05/2017	Bueno	ACTIVO
34582	UNIVERSAL	74	08	DISCO DURO EXTERNO	740818500163	25/05/2017	Bueno	ACTIVO
34583	UNIVERSAL	74	08	DISCO DURO EXTERNO	740818500164	25/05/2017	Bueno	ACTIVO
34584	UNIVERSAL	74	08	DISCO DURO EXTERNO	740818500165	25/05/2017	Bueno	ACTIVO
34585	UNIVERSAL	74	08	DISCO DURO EXTERNO	740818500167	25/05/2017	Bueno	ACTIVO
34586	UNIVERSAL	74	08	DISCO DURO EXTERNO	740818500169	25/05/2017	Bueno	ACTIVO
34587	UNIVERSAL	74	08	MONITOR LED	740880370117	12/07/2013	Malo	ACTIVO
34588	UNIVERSAL	74	08	MONITOR LED	740880372678	25/02/2020	Bueno	ACTIVO
34589	UNIVERSAL	74	08	TECLADO - KEYBOARD	740895004421	20/03/2012	Malo	ACTIVO
34590	UNIVERSAL	74	08	TECLADO - KEYBOARD	740895004597	27/03/2013	Bueno	ACTIVO
34591	UNIVERSAL	74	08	TECLADO - KEYBOARD	740895005106	5/07/2013	Bueno	ACTIVO
34592	UNIVERSAL	74	08	TECLADO - KEYBOARD	740895006495	14/08/2015	Bueno	ACTIVO
34593	UNIVERSAL	74	08	TECLADO - KEYBOARD	740895006617	14/08/2015	Malo	ACTIVO
34594	UNIVERSAL	74	08	TECLADO - KEYBOARD	740895007591	29/07/2020	Bueno	ACTIVO
34595	UNIVERSAL	74	08	UNIDAD CENTRAL DE PROCESO - CPU	740899504410	5/07/2013	Bueno	ACTIVO
34596	UNIVERSAL	74	08	UNIDAD CENTRAL DE PROCESO - CPU	740899506889	29/07/2020	Bueno	ACTIVO
34597	UNIVERSAL	74	08	MONITOR LED	740880372371	25/02/2020	Bueno	ACTIVO
34598	UNIVERSAL	74	08	MONITOR PLANO	740881871455	27/03/2013	Bueno	ACTIVO
34599	UNIVERSAL	74	08	MONITOR PLANO	740881871632	27/03/2013	Bueno	ACTIVO
34600	UNIVERSAL	74	08	TECLADO - KEYBOARD	740895004718	27/03/2013	Bueno	ACTIVO
34601	UNIVERSAL	74	08	TECLADO - KEYBOARD	740895006759	26/05/2016	Malo	ACTIVO
34602	UNIVERSAL	74	08	TECLADO - KEYBOARD	740895007397	29/07/2020	Bueno	ACTIVO
34603	UNIVERSAL	74	08	TECLADO - KEYBOARD	740895007569	29/07/2020	Bueno	ACTIVO
34604	UNIVERSAL	74	08	UNIDAD CENTRAL DE PROCESO - CPU	740899504004	27/03/2013	Bueno	ACTIVO
34605	UNIVERSAL	74	08	UNIDAD CENTRAL DE PROCESO - CPU	740899504055	27/03/2013	Bueno	ACTIVO
34606	UNIVERSAL	74	08	UNIDAD CENTRAL DE PROCESO - CPU	740899504517	26/12/2013	Bueno	ACTIVO
34607	UNIVERSAL	74	08	UNIDAD CENTRAL DE PROCESO - CPU	740899505205	17/10/2014	Bueno	ACTIVO
34608	UNIVERSAL	74	08	UNIDAD CENTRAL DE PROCESO - CPU	740899506708	29/07/2020	Bueno	ACTIVO
34609	UNIVERSAL	74	08	UNIDAD CENTRAL DE PROCESO - CPU	740899506853	29/07/2020	Bueno	ACTIVO
34610	UNIVERSAL	74	08	UNIDAD CENTRAL DE PROCESO - CPU	740899506867	29/07/2020	Bueno	ACTIVO
34611	UNIVERSAL	74	08	MONITOR LED	740880372695	25/02/2020	Bueno	ACTIVO
34612	UNIVERSAL	74	08	MONITOR PLANO	740881871537	27/03/2013	Bueno	ACTIVO
34613	UNIVERSAL	74	08	TECLADO - KEYBOARD	740895004589	27/03/2013	Bueno	ACTIVO
34614	UNIVERSAL	74	08	TECLADO - KEYBOARD	740895007550	29/07/2020	Bueno	ACTIVO
34615	UNIVERSAL	74	08	UNIDAD CENTRAL DE PROCESO - CPU	740899504042	27/03/2013	Bueno	ACTIVO
34616	UNIVERSAL	74	08	UNIDAD CENTRAL DE PROCESO - CPU	740899506848	29/07/2020	Bueno	ACTIVO
34617	UNIVERSAL	74	08	MONITOR PLANO	740881871402	27/03/2013	Bueno	ACTIVO
34618	UNIVERSAL	74	08	TECLADO - KEYBOARD	740895004738	27/03/2013	Bueno	ACTIVO
34619	UNIVERSAL	74	08	UNIDAD CENTRAL DE PROCESO - CPU	740899503971	27/03/2013	Bueno	ACTIVO
34620	UNIVERSAL	74	08	MONITOR LED	740880371575	14/08/2015	Bueno	ACTIVO
34621	UNIVERSAL	74	08	TECLADO - KEYBOARD	740895004583	27/03/2013	Bueno	ACTIVO
34622	UNIVERSAL	74	08	UNIDAD CENTRAL DE PROCESO - CPU	740899503900	27/03/2013	Bueno	ACTIVO
34623	UNIVERSAL	74	08	TECLADO - KEYBOARD	740895006859	27/07/2016	Bueno	ACTIVO
34624	UNIVERSAL	74	08	MONITOR PLANO	740881871759	5/07/2013	Bueno	ACTIVO
34625	UNIVERSAL	74	08	TECLADO - KEYBOARD	740895005132	5/07/2013	Bueno	ACTIVO

N°	Nombre del Local	Grupo [1]	Clase [2]	Denominación (Del SINABIP)	Código Patrimonial (Númerico)	Fechas de Adquisición	Estado [3]	Condición [4]
34626	UNIVERSAL	74	08	UNIDAD CENTRAL DE PROCESO - CPU	740899504457	5/07/2013	Bueno	ACTIVO
34627	UNIVERSAL	74	08	DISCO DURO EXTERNO	740818500158	25/05/2017	Bueno	ACTIVO
34628	UNIVERSAL	74	08	MONITOR LED	740880372428	25/02/2020	Bueno	ACTIVO
34629	UNIVERSAL	74	08	MONITOR LED	740880372673	25/02/2020	Bueno	ACTIVO
34630	UNIVERSAL	74	08	MONITOR PLANO	740881871627	27/03/2013	Regular	ACTIVO
34631	UNIVERSAL	74	08	TECLADO - KEYBOARD	740895005479	17/10/2014	Bueno	ACTIVO
34632	UNIVERSAL	74	08	TECLADO - KEYBOARD	740895006761	26/05/2016	Bueno	ACTIVO
34633	UNIVERSAL	74	08	TECLADO - KEYBOARD	740895007375	29/07/2020	Bueno	ACTIVO
34634	UNIVERSAL	74	08	TECLADO - KEYBOARD	740895007404	29/07/2020	Bueno	ACTIVO
34635	UNIVERSAL	74	08	UNIDAD CENTRAL DE PROCESO - CPU	740899503915	27/03/2013	Regular	ACTIVO
34636	UNIVERSAL	74	08	UNIDAD CENTRAL DE PROCESO - CPU	740899506673	29/07/2020	Bueno	ACTIVO
34637	UNIVERSAL	74	08	UNIDAD CENTRAL DE PROCESO - CPU	740899506702	29/07/2020	Bueno	ACTIVO
34638	UNIVERSAL	74	08	COMPUTADORA PERSONAL PORTATIL	740805001006	16/10/2020	Bueno	ACTIVO
34639	UNIVERSAL	74	08	COMPUTADORA PERSONAL PORTATIL	740805001085	6/10/2021	Bueno	ACTIVO
34640	UNIVERSAL	74	08	MONITOR LED	740880370197	12/07/2013	Bueno	ACTIVO
34641	UNIVERSAL	74	08	MONITOR LED	740880370200	12/07/2013	Bueno	ACTIVO
34642	UNIVERSAL	74	08	MONITOR LED	740880370202	12/07/2013	Bueno	ACTIVO
34643	UNIVERSAL	74	08	MONITOR LED	740880371204	17/10/2014	Bueno	ACTIVO
34644	UNIVERSAL	74	08	MONITOR LED	740880371904	27/07/2016	Bueno	ACTIVO
34645	UNIVERSAL	74	08	MONITOR LED	740880372469	25/02/2020	Bueno	ACTIVO
34646	UNIVERSAL	74	08	MONITOR LED	740880372811	25/02/2020	Bueno	ACTIVO
34647	UNIVERSAL	74	08	MONITOR LED	740880372863	25/02/2020	Bueno	ACTIVO
34648	UNIVERSAL	74	08	MONITOR PLANO	740881871626	27/03/2013	Bueno	ACTIVO
34649	UNIVERSAL	74	08	MONITOR PLANO	740881871795	26/05/2016	Bueno	ACTIVO
34650	UNIVERSAL	74	08	TECLADO - KEYBOARD	740895002854	4/04/2008	Bueno	ACTIVO
34651	UNIVERSAL	74	08	TECLADO - KEYBOARD	740895004762	27/03/2013	Bueno	ACTIVO
34652	UNIVERSAL	74	08	TECLADO - KEYBOARD	740895005018	12/07/2013	Bueno	ACTIVO
34653	UNIVERSAL	74	08	TECLADO - KEYBOARD	740895005714	17/10/2014	Bueno	ACTIVO
34654	UNIVERSAL	74	08	TECLADO - KEYBOARD	740895005962	17/10/2014	Bueno	ACTIVO
34655	UNIVERSAL	74	08	TECLADO - KEYBOARD	740895006164	17/10/2014	Bueno	ACTIVO
34656	UNIVERSAL	74	08	TECLADO - KEYBOARD	740895006767	26/05/2016	Bueno	ACTIVO
34657	UNIVERSAL	74	08	TECLADO - KEYBOARD	740895007351	29/07/2020	Bueno	ACTIVO
34658	UNIVERSAL	74	08	TECLADO - KEYBOARD	740895007505	29/07/2020	Bueno	ACTIVO
34659	UNIVERSAL	74	08	TECLADO - KEYBOARD	740895007518	29/07/2020	Bueno	ACTIVO
34660	UNIVERSAL	74	08	TECLADO - KEYBOARD	740895007523	29/07/2020	Bueno	ACTIVO
34661	UNIVERSAL	74	08	TECLADO - KEYBOARD	740895007555	29/07/2020	Bueno	ACTIVO
34662	UNIVERSAL	74	08	UNIDAD CENTRAL DE PROCESO - CPU	740899503935	27/03/2013	Bueno	ACTIVO
34663	UNIVERSAL	74	08	UNIDAD CENTRAL DE PROCESO - CPU	740899504046	27/03/2013	Bueno	ACTIVO
34664	UNIVERSAL	74	08	UNIDAD CENTRAL DE PROCESO - CPU	740899504093	27/03/2013	Bueno	ACTIVO
34665	UNIVERSAL	74	08	UNIDAD CENTRAL DE PROCESO - CPU	740899504101	27/03/2013	Bueno	ACTIVO
34666	UNIVERSAL	74	08	UNIDAD CENTRAL DE PROCESO - CPU	740899504257	12/07/2013	Bueno	ACTIVO
34667	UNIVERSAL	74	08	UNIDAD CENTRAL DE PROCESO - CPU	740899504347	12/07/2013	Bueno	ACTIVO
34668	UNIVERSAL	74	08	UNIDAD CENTRAL DE PROCESO - CPU	740899505485	17/10/2014	Bueno	ACTIVO
34669	UNIVERSAL	74	08	UNIDAD CENTRAL DE PROCESO - CPU	740899505804	14/08/2015	Bueno	ACTIVO
34670	UNIVERSAL	74	08	UNIDAD CENTRAL DE PROCESO - CPU	740899505897	14/08/2015	Bueno	ACTIVO
34671	UNIVERSAL	74	08	UNIDAD CENTRAL DE PROCESO - CPU	740899506078	26/05/2016	Bueno	ACTIVO
34672	UNIVERSAL	74	08	UNIDAD CENTRAL DE PROCESO - CPU	740899506083	26/05/2016	Bueno	ACTIVO
34673	UNIVERSAL	74	08	UNIDAD CENTRAL DE PROCESO - CPU	740899506170	27/07/2016	Bueno	ACTIVO
34674	UNIVERSAL	74	08	UNIDAD CENTRAL DE PROCESO - CPU	740899506649	29/07/2020	Bueno	ACTIVO
34675	UNIVERSAL	74	08	UNIDAD CENTRAL DE PROCESO - CPU	740899506821	29/07/2020	Bueno	ACTIVO
34676	UNIVERSAL	74	08	MONITOR LED	740880371584	14/08/2015	Bueno	ACTIVO
34677	UNIVERSAL	74	08	MONITOR LED	740880372407	25/02/2020	Bueno	ACTIVO
34678	UNIVERSAL	74	08	MONITOR LED	740880372461	25/02/2020	Bueno	ACTIVO
34679	UNIVERSAL	74	08	MONITOR LED	740880372647	25/02/2020	Bueno	ACTIVO
34680	UNIVERSAL	74	08	MONITOR LED	740880372770	25/02/2020	Bueno	ACTIVO
34681	UNIVERSAL	74	08	MONITOR LED	740880372773	25/02/2020	Bueno	ACTIVO
34682	UNIVERSAL	74	08	MONITOR PLANO	740881871638	27/03/2013	Bueno	ACTIVO
34683	UNIVERSAL	74	08	MONITOR PLANO	740881871641	27/03/2013	Bueno	ACTIVO
34684	UNIVERSAL	74	08	MONITOR PLANO	740881871645	27/03/2013	Bueno	ACTIVO
34685	UNIVERSAL	74	08	TECLADO - KEYBOARD	740895004573	27/03/2013	Bueno	ACTIVO
34686	UNIVERSAL	74	08	TECLADO - KEYBOARD	740895004780	27/03/2013	Bueno	ACTIVO
34687	UNIVERSAL	74	08	TECLADO - KEYBOARD	740895005024	12/07/2013	Bueno	ACTIVO
34688	UNIVERSAL	74	08	TECLADO - KEYBOARD	740895005586	17/10/2014	Bueno	ACTIVO
34689	UNIVERSAL	74	08	TECLADO - KEYBOARD	740895005605	17/10/2014	Bueno	ACTIVO
34690	UNIVERSAL	74	08	TECLADO - KEYBOARD	740895006496	14/08/2015	Bueno	ACTIVO
34691	UNIVERSAL	74	08	TECLADO - KEYBOARD	740895007374	29/07/2020	Bueno	ACTIVO
34692	UNIVERSAL	74	08	TECLADO - KEYBOARD	740895007483	29/07/2020	Bueno	ACTIVO
34693	UNIVERSAL	74	08	TECLADO - KEYBOARD	740895007524	29/07/2020	Bueno	ACTIVO
34694	UNIVERSAL	74	08	TECLADO - KEYBOARD	740895007575	29/07/2020	Bueno	ACTIVO
34695	UNIVERSAL	74	08	UNIDAD CENTRAL DE PROCESO - CPU	740899503923	27/03/2013	Bueno	ACTIVO
34696	UNIVERSAL	74	08	UNIDAD CENTRAL DE PROCESO - CPU	740899504107	27/03/2013	Bueno	ACTIVO
34697	UNIVERSAL	74	08	UNIDAD CENTRAL DE PROCESO - CPU	740899504351	12/07/2013	Bueno	ACTIVO
34698	UNIVERSAL	74	08	UNIDAD CENTRAL DE PROCESO - CPU	740899506672	29/07/2020	Bueno	ACTIVO
34699	UNIVERSAL	74	08	UNIDAD CENTRAL DE PROCESO - CPU	740899506781	29/07/2020	Bueno	ACTIVO
34700	UNIVERSAL	74	08	UNIDAD CENTRAL DE PROCESO - CPU	740899506822	29/07/2020	Bueno	ACTIVO
34701	UNIVERSAL	74	08	UNIDAD CENTRAL DE PROCESO - CPU	740899506873	29/07/2020	Bueno	ACTIVO
34702	UNIVERSAL	74	08	UNIDAD CENTRAL DE PROCESO - CPU	740899506919	29/07/2020	Bueno	ACTIVO
34703	UNIVERSAL	74	08	MONITOR LED	740880371992	6/08/2019	Bueno	ACTIVO
34704	UNIVERSAL	74	08	MONITOR LED	740880372653	25/02/2020	Bueno	ACTIVO
34705	UNIVERSAL	74	08	MONITOR LED	740880372749	25/02/2020	Bueno	ACTIVO
34706	UNIVERSAL	74	08	MONITOR PLANO	740881871430	27/03/2013	Bueno	ACTIVO
34707	UNIVERSAL	74	08	TECLADO - KEYBOARD	740895007086	16/07/2019	Bueno	ACTIVO
34708	UNIVERSAL	74	08	TECLADO - KEYBOARD	740895007552	29/07/2020	Bueno	ACTIVO
34709	UNIVERSAL	74	08	TECLADO - KEYBOARD	740895007559	29/07/2020	Bueno	ACTIVO
34710	UNIVERSAL	74	08	UNIDAD CENTRAL DE PROCESO - CPU	740899504229	12/07/2013	Bueno	ACTIVO
34711	UNIVERSAL	74	08	UNIDAD CENTRAL DE PROCESO - CPU	740899504991	17/10/2014	Bueno	ACTIVO
34712	UNIVERSAL	74	08	UNIDAD CENTRAL DE PROCESO - CPU	740899505128	17/10/2014	Bueno	ACTIVO
34713	UNIVERSAL	74	08	UNIDAD CENTRAL DE PROCESO - CPU	740899506381	16/07/2019	Bueno	ACTIVO
34714	UNIVERSAL	74	08	UNIDAD CENTRAL DE PROCESO - CPU	740899506850	29/07/2020	Bueno	ACTIVO
34715	UNIVERSAL	74	08	UNIDAD CENTRAL DE PROCESO - CPU	740899506857	29/07/2020	Bueno	ACTIVO
34716	UNIVERSAL	74	08	MONITOR LED	740880370199	12/07/2013	Regular	ACTIVO

N°	Nombre del Local	Grupo [1]	Clase [2]	Denominación (Del SINABIP)	Código Patrimonial (Númerico)	Fechas de Adquisición	Estado [3]	Condición [4]
34717	UNIVERSAL	74	08	MONITOR LED	740880370201	12/07/2013	Regular	ACTIVO
34718	UNIVERSAL	74	08	MONITOR LED	740880372413	25/02/2020	Bueno	ACTIVO
34719	UNIVERSAL	74	08	MONITOR LED	740880372828	25/02/2020	Bueno	ACTIVO
34720	UNIVERSAL	74	08	MONITOR PLANO	740881871619	27/03/2013	Bueno	ACTIVO
34721	UNIVERSAL	74	08	MONITOR PLANO	740881871622	27/03/2013	Bueno	ACTIVO
34722	UNIVERSAL	74	08	MONITOR PLANO	740881871803	26/05/2016	Bueno	ACTIVO
34723	UNIVERSAL	74	08	TECLADO - KEYBOARD	740895004778	27/03/2013	Bueno	ACTIVO
34724	UNIVERSAL	74	08	TECLADO - KEYBOARD	740895004789	27/03/2013	Bueno	ACTIVO
34725	UNIVERSAL	74	08	TECLADO - KEYBOARD	740895005020	12/07/2013	Bueno	ACTIVO
34726	UNIVERSAL	74	08	TECLADO - KEYBOARD	740895005021	12/07/2013	Regular	ACTIVO
34727	UNIVERSAL	74	08	TECLADO - KEYBOARD	740895006797	26/05/2016	Regular	ACTIVO
34728	UNIVERSAL	74	08	TECLADO - KEYBOARD	740895007564	29/07/2020	Bueno	ACTIVO
34729	UNIVERSAL	74	08	TECLADO - KEYBOARD	740895007579	29/07/2020	Bueno	ACTIVO
34730	UNIVERSAL	74	08	UNIDAD CENTRAL DE PROCESO - CPU	740899504090	27/03/2013	Bueno	ACTIVO
34731	UNIVERSAL	74	08	UNIDAD CENTRAL DE PROCESO - CPU	740899504103	27/03/2013	Bueno	ACTIVO
34732	UNIVERSAL	74	08	UNIDAD CENTRAL DE PROCESO - CPU	740899504123	27/03/2013	Bueno	ACTIVO
34733	UNIVERSAL	74	08	UNIDAD CENTRAL DE PROCESO - CPU	740899504349	12/07/2013	Regular	ACTIVO
34734	UNIVERSAL	74	08	UNIDAD CENTRAL DE PROCESO - CPU	740899506118	26/05/2016	Regular	ACTIVO
34735	UNIVERSAL	74	08	UNIDAD CENTRAL DE PROCESO - CPU	740899506862	29/07/2020	Bueno	ACTIVO
34736	UNIVERSAL	74	08	UNIDAD CENTRAL DE PROCESO - CPU	740899506877	29/07/2020	Bueno	ACTIVO
34737	UNIVERSAL	74	08	COMPUTADORA PERSONAL PORTATIL	740805000097	29/12/2009	Bueno	ACTIVO
34738	UNIVERSAL	74	08	COMPUTADORA PERSONAL PORTATIL	740805000113	29/12/2009	Regular	ACTIVO
34739	UNIVERSAL	74	08	COMPUTADORA PERSONAL PORTATIL	740805000133	6/09/2010	Bueno	ACTIVO
34740	UNIVERSAL	74	08	COMPUTADORA PERSONAL PORTATIL	740805000149	7/04/2006	Bueno	ACTIVO
34741	UNIVERSAL	74	08	COMPUTADORA PERSONAL PORTATIL	740805000210	7/01/2013	Bueno	ACTIVO
34742	UNIVERSAL	74	08	COMPUTADORA PERSONAL PORTATIL	740805000252	26/12/2013	Bueno	ACTIVO
34743	UNIVERSAL	74	08	COMPUTADORA PERSONAL PORTATIL	740805000345	12/02/2015	Bueno	ACTIVO
34744	UNIVERSAL	74	08	COMPUTADORA PERSONAL PORTATIL	740805000359	14/09/2015	Bueno	ACTIVO
34745	UNIVERSAL	74	08	COMPUTADORA PERSONAL PORTATIL	740805000399	17/08/2016	Bueno	ACTIVO
34746	UNIVERSAL	74	08	DISCO DURO EXTERNO	740818500160	25/05/2017	Bueno	ACTIVO
34747	UNIVERSAL	74	08	DISCO DURO EXTERNO	740818500168	25/05/2017	Bueno	ACTIVO
34748	UNIVERSAL	74	08	IMPRESORA LASER	740841000626	4/12/2013	Bueno	ACTIVO
34749	UNIVERSAL	74	08	IMPRESORA LASER	740841000677	17/03/2015	Bueno	ACTIVO
34750	UNIVERSAL	74	08	LECTORA DE DISCO COMPACTO EXTERNO PARA COMPUTO - CD ROM	740868000008	12/12/2011	Regular	ACTIVO
34751	UNIVERSAL	74	08	MONITOR LED	740880371049	17/10/2014	Bueno	ACTIVO
34752	UNIVERSAL	74	08	MONITOR LED	740880371175	17/10/2014	Bueno	ACTIVO
34753	UNIVERSAL	74	08	MONITOR LED	740880371691	14/08/2015	Bueno	ACTIVO
34754	UNIVERSAL	74	08	MONITOR LED	740880371894	27/07/2016	Bueno	ACTIVO
34755	UNIVERSAL	74	08	MONITOR LED	740880371981	21/08/2019	Bueno	ACTIVO
34756	UNIVERSAL	74	08	MONITOR LED	740880372742	25/02/2020	Bueno	ACTIVO
34757	UNIVERSAL	74	08	MONITOR LED	740880372746	25/02/2020	Bueno	ACTIVO
34758	UNIVERSAL	74	08	MONITOR LED	740880372801	25/02/2020	Bueno	ACTIVO
34759	UNIVERSAL	74	08	MONITOR PLANO	740881871768	5/07/2013	Bueno	ACTIVO
34760	UNIVERSAL	74	08	TECLADO - KEYBOARD	740895004670	27/03/2013	Bueno	ACTIVO
34761	UNIVERSAL	74	08	TECLADO - KEYBOARD	740895005704	17/10/2014	Bueno	ACTIVO
34762	UNIVERSAL	74	08	TECLADO - KEYBOARD	740895006538	14/08/2015	Bueno	ACTIVO
34763	UNIVERSAL	74	08	TECLADO - KEYBOARD	740895006661	14/08/2015	Bueno	ACTIVO
34764	UNIVERSAL	74	08	TECLADO - KEYBOARD	740895007560	29/07/2020	Bueno	ACTIVO
34765	UNIVERSAL	74	08	TECLADO - KEYBOARD	740895007619	29/07/2020	Bueno	ACTIVO
34766	UNIVERSAL	74	08	TECLADO - KEYBOARD	740895007623	29/07/2020	Bueno	ACTIVO
34767	UNIVERSAL	74	08	UNIDAD CENTRAL DE PROCESO - CPU	740899503896	27/03/2013	Bueno	ACTIVO
34768	UNIVERSAL	74	08	UNIDAD CENTRAL DE PROCESO - CPU	740899504800	17/10/2014	Bueno	ACTIVO
34769	UNIVERSAL	74	08	UNIDAD CENTRAL DE PROCESO - CPU	740899505809	14/08/2015	Bueno	ACTIVO
34770	UNIVERSAL	74	08	UNIDAD CENTRAL DE PROCESO - CPU	740899505846	14/08/2015	Bueno	ACTIVO
34771	UNIVERSAL	74	08	UNIDAD CENTRAL DE PROCESO - CPU	740899505868	14/08/2015	Bueno	ACTIVO
34772	UNIVERSAL	74	08	UNIDAD CENTRAL DE PROCESO - CPU	740899505989	14/08/2015	Bueno	ACTIVO
34773	UNIVERSAL	74	08	UNIDAD CENTRAL DE PROCESO - CPU	740899506168	27/07/2016	Bueno	ACTIVO
34774	UNIVERSAL	74	08	UNIDAD CENTRAL DE PROCESO - CPU	740899506858	29/07/2020	Bueno	ACTIVO
34775	UNIVERSAL	74	08	UNIDAD CENTRAL DE PROCESO - CPU	740899506917	29/07/2020	Bueno	ACTIVO
34776	UNIVERSAL	74	08	UNIDAD CENTRAL DE PROCESO - CPU	740899506921	29/07/2020	Bueno	ACTIVO
34777	UNIVERSAL	74	08	IMPRESORA LASER	740841000625	4/12/2013	Bueno	ACTIVO
34778	UNIVERSAL	74	08	MONITOR LED	740880371688	14/08/2015	Bueno	ACTIVO
34779	UNIVERSAL	74	08	MONITOR PLANO	740881871399	27/03/2013	Bueno	ACTIVO
34780	UNIVERSAL	74	08	MONITOR PLANO	740881871441	27/03/2013	Bueno	ACTIVO
34781	UNIVERSAL	74	08	TECLADO - KEYBOARD	740895004712	27/03/2013	Bueno	ACTIVO
34782	UNIVERSAL	74	08	TECLADO - KEYBOARD	740895004959	12/07/2013	Bueno	ACTIVO
34783	UNIVERSAL	74	08	TECLADO - KEYBOARD	740895006462	14/08/2015	Bueno	ACTIVO
34784	UNIVERSAL	74	08	UNIDAD CENTRAL DE PROCESO - CPU	740899503938	27/03/2013	Bueno	ACTIVO
34785	UNIVERSAL	74	08	UNIDAD CENTRAL DE PROCESO - CPU	740899503972	27/03/2013	Bueno	ACTIVO
34786	UNIVERSAL	74	08	UNIDAD CENTRAL DE PROCESO - CPU	740899505826	14/08/2015	Bueno	ACTIVO
34787	UNIVERSAL	74	08	COMPUTADORA PERSONAL PORTATIL	740805000193	7/01/2013	Bueno	ACTIVO
34788	UNIVERSAL	74	08	COMPUTADORA PERSONAL PORTATIL	740805000394	17/08/2016	Bueno	ACTIVO
34789	UNIVERSAL	74	08	COMPUTADORA PERSONAL PORTATIL	740805000395	17/08/2016	Bueno	ACTIVO
34790	UNIVERSAL	74	08	COMPUTADORA PERSONAL PORTATIL	740805000396	17/08/2016	Bueno	ACTIVO
34791	UNIVERSAL	74	08	COMPUTADORA PERSONAL PORTATIL	740805000397	17/08/2016	Bueno	ACTIVO
34792	UNIVERSAL	74	08	COMPUTADORA PERSONAL PORTATIL	740805000398	17/08/2016	Bueno	ACTIVO
34793	UNIVERSAL	74	08	COMPUTADORA PERSONAL PORTATIL	740805000400	17/08/2016	Bueno	ACTIVO
34794	UNIVERSAL	74	08	COMPUTADORA PERSONAL PORTATIL	740805000609	13/10/2020	Bueno	ACTIVO
34795	UNIVERSAL	74	08	DUPLICADOR DE PUERTOS	740824500011	17/08/2016	Bueno	ACTIVO
34796	UNIVERSAL	74	08	MONITOR LED	740880371585	14/08/2015	Bueno	ACTIVO
34797	UNIVERSAL	74	08	TECLADO - KEYBOARD	740895004656	27/03/2013	Bueno	ACTIVO
34798	UNIVERSAL	74	08	MONITOR LED	740880373589	6/10/2021	Bueno	ACTIVO
34799	UNIVERSAL	74	08	MONITOR LED	740880373590	6/10/2021	Bueno	ACTIVO
34800	UNIVERSAL	74	08	MONITOR LED	740880373591	6/10/2021	Bueno	ACTIVO
34801	UNIVERSAL	74	08	MONITOR LED	740880373594	6/10/2021	Bueno	ACTIVO
34802	UNIVERSAL	74	08	MONITOR LED	740880373595	6/10/2021	Bueno	ACTIVO
34803	UNIVERSAL	74	08	MONITOR LED	740880373596	6/10/2021	Bueno	ACTIVO
34804	UNIVERSAL	74	08	MONITOR LED	740880373598	6/10/2021	Bueno	ACTIVO
34805	UNIVERSAL	74	08	MONITOR LED	740880373603	6/10/2021	Bueno	ACTIVO
34806	UNIVERSAL	74	08	MONITOR LED	740880373604	6/10/2021	Bueno	ACTIVO

Nº	Nombre del Local	Grupo [1]	Clase [2]	Denominación (Del SINABIP)	Código Patrimonial (Númerico)	Fechas de Adquisición	Estado [3]	Condición [4]
34807	UNIVERSAL	74	08	MONITOR LED	740880373608	6/10/2021	Bueno	ACTIVO
34808	UNIVERSAL	74	08	MONITOR LED	740880373609	6/10/2021	Bueno	ACTIVO
34809	UNIVERSAL	74	08	MONITOR LED	740880373611	6/10/2021	Bueno	ACTIVO
34810	UNIVERSAL	74	08	TECLADO - KEYBOARD	740895008565	6/10/2021	Bueno	ACTIVO
34811	UNIVERSAL	74	08	TECLADO - KEYBOARD	740895008566	6/10/2021	Bueno	ACTIVO
34812	UNIVERSAL	74	08	TECLADO - KEYBOARD	740895008567	6/10/2021	Bueno	ACTIVO
34813	UNIVERSAL	74	08	TECLADO - KEYBOARD	740895008568	6/10/2021	Bueno	ACTIVO
34814	UNIVERSAL	74	08	TECLADO - KEYBOARD	740895008569	6/10/2021	Bueno	ACTIVO
34815	UNIVERSAL	74	08	TECLADO - KEYBOARD	740895008570	6/10/2021	Bueno	ACTIVO
34816	UNIVERSAL	74	08	TECLADO - KEYBOARD	740895008571	6/10/2021	Bueno	ACTIVO
34817	UNIVERSAL	74	08	TECLADO - KEYBOARD	740895008572	6/10/2021	Bueno	ACTIVO
34818	UNIVERSAL	74	08	TECLADO - KEYBOARD	740895008573	6/10/2021	Bueno	ACTIVO
34819	UNIVERSAL	74	08	TECLADO - KEYBOARD	740895008574	6/10/2021	Bueno	ACTIVO
34820	UNIVERSAL	74	08	TECLADO - KEYBOARD	740895008575	6/10/2021	Bueno	ACTIVO
34821	UNIVERSAL	74	08	TECLADO - KEYBOARD	740895008576	6/10/2021	Bueno	ACTIVO
34822	UNIVERSAL	74	08	UNIDAD CENTRAL DE PROCESO - CPU	740899507843	6/10/2021	Bueno	ACTIVO
34823	UNIVERSAL	74	08	UNIDAD CENTRAL DE PROCESO - CPU	740899507848	6/10/2021	Bueno	ACTIVO
34824	UNIVERSAL	74	08	UNIDAD CENTRAL DE PROCESO - CPU	740899507853	6/10/2021	Bueno	ACTIVO
34825	UNIVERSAL	74	08	UNIDAD CENTRAL DE PROCESO - CPU	740899507855	6/10/2021	Bueno	ACTIVO
34826	UNIVERSAL	74	08	UNIDAD CENTRAL DE PROCESO - CPU	740899507856	6/10/2021	Bueno	ACTIVO
34827	UNIVERSAL	74	08	UNIDAD CENTRAL DE PROCESO - CPU	740899507859	6/10/2021	Bueno	ACTIVO
34828	UNIVERSAL	74	08	UNIDAD CENTRAL DE PROCESO - CPU	740899507861	6/10/2021	Bueno	ACTIVO
34829	UNIVERSAL	74	08	UNIDAD CENTRAL DE PROCESO - CPU	740899507864	6/10/2021	Bueno	ACTIVO
34830	UNIVERSAL	74	08	UNIDAD CENTRAL DE PROCESO - CPU	740899507865	6/10/2021	Bueno	ACTIVO
34831	UNIVERSAL	74	08	UNIDAD CENTRAL DE PROCESO - CPU	740899507866	6/10/2021	Bueno	ACTIVO
34832	UNIVERSAL	74	08	UNIDAD CENTRAL DE PROCESO - CPU	740899507869	6/10/2021	Bueno	ACTIVO
34833	UNIVERSAL	74	08	UNIDAD CENTRAL DE PROCESO - CPU	740899507872	6/10/2021	Bueno	ACTIVO
34834	UNIVERSAL	74	08	MONITOR LED	740880370094	12/07/2013	Bueno	ACTIVO
34835	UNIVERSAL	74	08	TECLADO - KEYBOARD	740895004885	12/07/2013	Bueno	ACTIVO
34836	UNIVERSAL	74	08	UNIDAD CENTRAL DE PROCESO - CPU	740899505742	17/08/2015	Bueno	ACTIVO
34837	UNIVERSAL	74	08	IMPRESORA LASER	740841000563	16/07/2013	Bueno	ACTIVO
34838	UNIVERSAL	74	08	IMPRESORA LASER	740841000661	7/03/2014	Bueno	ACTIVO
34839	UNIVERSAL	74	08	MONITOR LED	740880370472	3/03/2014	Bueno	ACTIVO
34840	UNIVERSAL	74	08	MONITOR LED	740880370484	3/03/2014	Bueno	ACTIVO
34841	UNIVERSAL	74	08	MONITOR LED	740880370494	3/03/2014	Bueno	ACTIVO
34842	UNIVERSAL	74	08	TECLADO - KEYBOARD	740895004687	27/03/2013	Bueno	ACTIVO
34843	UNIVERSAL	74	08	TECLADO - KEYBOARD	740895004965	12/07/2013	Bueno	ACTIVO
34844	UNIVERSAL	74	08	TECLADO - KEYBOARD	740895006112	17/10/2014	Bueno	ACTIVO
34845	UNIVERSAL	74	08	UNIDAD CENTRAL DE PROCESO - CPU	740899504706	3/03/2014	Bueno	ACTIVO
34846	UNIVERSAL	74	08	UNIDAD CENTRAL DE PROCESO - CPU	740899504712	3/03/2014	Bueno	ACTIVO
34847	UNIVERSAL	74	08	UNIDAD CENTRAL DE PROCESO - CPU	740899506033	31/12/2015	Bueno	ACTIVO
34848	UNIVERSAL	74	08	MONITOR LED	740880370577	17/10/2014	Bueno	ACTIVO
34849	UNIVERSAL	74	08	TECLADO - KEYBOARD	740895004497	27/03/2013	Bueno	ACTIVO
34850	UNIVERSAL	74	08	UNIDAD CENTRAL DE PROCESO - CPU	740899504454	5/07/2013	Bueno	ACTIVO
34851	UNIVERSAL	74	08	TABLETA PAD	740894930011	13/02/2013	Bueno	ACTIVO
34852	UNIVERSAL	74	08	MONITOR PLANO	740881871471	27/03/2013	Bueno	ACTIVO
34853	UNIVERSAL	74	08	TECLADO - KEYBOARD	740895006008	17/10/2014	Bueno	ACTIVO
34854	UNIVERSAL	74	08	UNIDAD CENTRAL DE PROCESO - CPU	740899504443	5/07/2013	Bueno	ACTIVO
34855	UNIVERSAL	74	08	UNIDAD CENTRAL DE PROCESO - CPU	740899503980	27/03/2013	Bueno	ACTIVO
34856	UNIVERSAL	74	08	UNIDAD CENTRAL DE PROCESO - CPU	740899504266	12/07/2013	Bueno	ACTIVO
34857	UNIVERSAL	74	08	MONITOR PLANO	740881871732	5/07/2013	Bueno	ACTIVO
34858	UNIVERSAL	74	08	TECLADO - KEYBOARD	740895004805	27/03/2013	Regular	ACTIVO
34859	UNIVERSAL	74	08	UNIDAD CENTRAL DE PROCESO - CPU	740899504030	27/03/2013	Bueno	ACTIVO
34860	UNIVERSAL	74	08	CAPTURADOR DE IMAGEN - SCANNER	740800500088	14/10/2009	Regular	ACTIVO
34861	UNIVERSAL	74	08	COMPUTADORA PERSONAL PORTATIL	740805000392	27/07/2016	Bueno	ACTIVO
34862	UNIVERSAL	74	08	IMPRESORA LASER	740841000525	25/10/2011	Bueno	ACTIVO
34863	UNIVERSAL	74	08	UNIDAD CENTRAL DE PROCESO - CPU	740899503646	26/11/2010	Regular	ACTIVO
34864	UNIVERSAL	74	08	UNIDAD CENTRAL DE PROCESO - CPU	740899504053	27/03/2013	Bueno	ACTIVO
34865	UNIVERSAL	74	08	UNIDAD CENTRAL DE PROCESO - CPU	740899504275	12/07/2013	Bueno	ACTIVO
34866	UNIVERSAL	74	08	UNIDAD CENTRAL DE PROCESO - CPU	740899504409	5/07/2013	Bueno	ACTIVO
34867	UNIVERSAL	74	08	UNIDAD CENTRAL DE PROCESO - CPU	740899504666	3/03/2014	Bueno	ACTIVO
34868	UNIVERSAL	74	08	UNIDAD CENTRAL DE PROCESO - CPU	740899504993	17/10/2014	Bueno	ACTIVO
34869	UNIVERSAL	74	08	UNIDAD CENTRAL DE PROCESO - CPU	740899505031	17/10/2014	Bueno	ACTIVO
34870	UNIVERSAL	74	08	UNIDAD CENTRAL DE PROCESO - CPU	740899505040	17/10/2014	Bueno	ACTIVO
34871	UNIVERSAL	74	08	UNIDAD CENTRAL DE PROCESO - CPU	740899505185	17/10/2014	Bueno	ACTIVO
34872	UNIVERSAL	74	08	UNIDAD CENTRAL DE PROCESO - CPU	740899505188	17/10/2014	Regular	ACTIVO
34873	UNIVERSAL	74	08	UNIDAD CENTRAL DE PROCESO - CPU	740899505363	17/10/2014	Bueno	ACTIVO
34874	UNIVERSAL	74	08	UNIDAD CENTRAL DE PROCESO - CPU	740899505449	17/10/2014	Bueno	ACTIVO
34875	UNIVERSAL	74	08	UNIDAD CENTRAL DE PROCESO - CPU	740899505754	17/08/2015	Bueno	ACTIVO
34876	UNIVERSAL	74	08	UNIDAD CENTRAL DE PROCESO - CPU	740899506014	14/09/2015	Bueno	ACTIVO
34877	UNIVERSAL	74	08	MONITOR LED	740880371672	14/08/2015	Bueno	ACTIVO
34878	UNIVERSAL	74	08	TECLADO - KEYBOARD	740895006497	14/08/2015	Bueno	ACTIVO
34879	UNIVERSAL	74	08	UNIDAD CENTRAL DE PROCESO - CPU	740899504099	27/03/2013	Bueno	ACTIVO
34880	UNIVERSAL	74	08	MONITOR LED	740880370055	12/07/2013	Bueno	ACTIVO
34881	UNIVERSAL	74	08	TECLADO - KEYBOARD	740895005902	17/10/2014	Bueno	ACTIVO
34882	UNIVERSAL	74	08	UNIDAD CENTRAL DE PROCESO - CPU	740899504240	12/07/2013	Bueno	ACTIVO
34883	UNIVERSAL	74	08	MONITOR LED	740880371570	14/08/2015	Bueno	ACTIVO
34884	UNIVERSAL	74	08	TECLADO - KEYBOARD	740895006701	14/08/2015	Bueno	ACTIVO
34885	UNIVERSAL	74	08	UNIDAD CENTRAL DE PROCESO - CPU	740899504118	27/03/2013	Bueno	ACTIVO
34886	UNIVERSAL	74	08	MONITOR LED	740880370555	17/10/2014	Regular	ACTIVO
34887	UNIVERSAL	74	08	TECLADO - KEYBOARD	740895005768	17/10/2014	Regular	ACTIVO
34888	UNIVERSAL	74	08	UNIDAD CENTRAL DE PROCESO - CPU	740899504017	27/03/2013	Bueno	ACTIVO
34889	UNIVERSAL	74	08	MONITOR LED	740880373062	11/09/2020	Bueno	ACTIVO
34890	UNIVERSAL	74	08	TECLADO - KEYBOARD	740895008450	17/09/2020	Bueno	ACTIVO
34891	UNIVERSAL	74	08	UNIDAD CENTRAL DE PROCESO - CPU	740899507748	17/09/2020	Bueno	ACTIVO
34892	UNIVERSAL	74	08	IMPRESORA LASER	740841000664	7/03/2014	Bueno	ACTIVO
34893	UNIVERSAL	74	08	TECLADO - KEYBOARD	740895006925	25/09/2017	Bueno	ACTIVO
34894	UNIVERSAL	74	08	UNIDAD CENTRAL DE PROCESO - CPU	740899505853	14/08/2015	Bueno	ACTIVO
34895	UNIVERSAL	74	08	MONITOR LED	740880370584	17/10/2014	Bueno	ACTIVO
34896	UNIVERSAL	74	08	UNIDAD CENTRAL DE PROCESO - CPU	740899503926	27/03/2013	Bueno	ACTIVO
34897	UNIVERSAL	74	08	MONITOR LED	740880370181	12/07/2013	Bueno	ACTIVO

Nº	Nombre del Local	Grupo [1]	Clase [2]	Denominación (Del SINABIP)	Código Patrimonial (Númerico)	Fechas de Adquisición	Estado [3]	Condición [4]
34898	UNIVERSAL	74	08	TECLADO - KEYBOARD	740895005001	12/07/2013	Bueno	ACTIVO
34899	UNIVERSAL	74	08	IMPRESORA LASER	740841000413	2/01/2006	Regular	ACTIVO
34900	UNIVERSAL	74	08	MONITOR LED	740880370627	17/10/2014	Regular	ACTIVO
34901	UNIVERSAL	74	08	TECLADO - KEYBOARD	740895005913	17/10/2014	Bueno	ACTIVO
34902	UNIVERSAL	74	08	UNIDAD CENTRAL DE PROCESO - CPU	740899505221	17/10/2014	Bueno	ACTIVO
34903	UNIVERSAL	74	08	COMPUTADORA PERSONAL PORTATIL	740805000401	28/06/2016	Bueno	ACTIVO
34904	UNIVERSAL	74	08	MONITOR LED	740880370496	3/03/2014	Bueno	ACTIVO
34905	UNIVERSAL	74	08	UNIDAD CENTRAL DE PROCESO - CPU	740899505795	14/08/2015	Bueno	ACTIVO
34906	UNIVERSAL	74	08	MONITOR PLANO	740881871814	30/05/2016	Bueno	ACTIVO
34907	UNIVERSAL	74	08	TECLADO - KEYBOARD	740895006837	30/05/2016	Bueno	ACTIVO
34908	UNIVERSAL	74	08	UNIDAD CENTRAL DE PROCESO - CPU	740899505308	17/10/2014	Bueno	ACTIVO
34909	UNIVERSAL	74	08	MONITOR LED	740880372220	26/11/2019	Bueno	ACTIVO
34910	UNIVERSAL	74	08	MONITOR LED	740880371353	17/10/2014	Bueno	ACTIVO
34911	UNIVERSAL	74	08	TECLADO - KEYBOARD	740895004658	27/03/2013	Bueno	ACTIVO
34912	UNIVERSAL	74	08	UNIDAD CENTRAL DE PROCESO - CPU	740899505671	17/08/2015	Bueno	ACTIVO
34913	UNIVERSAL	74	08	DISCO DURO EXTERNO	740818500176	20/07/2017	Bueno	ACTIVO
34914	UNIVERSAL	74	08	MONITOR A COLOR	740877002417	13/08/2008	Bueno	ACTIVO
34915	UNIVERSAL	74	08	MONITOR LED	740880370801	17/10/2014	Bueno	ACTIVO
34916	UNIVERSAL	74	08	MONITOR LED	740880370828	17/10/2014	Bueno	ACTIVO
34917	UNIVERSAL	74	08	MONITOR LED	740880370846	17/10/2014	Bueno	ACTIVO
34918	UNIVERSAL	74	08	MONITOR LED	740880371185	17/10/2014	Bueno	ACTIVO
34919	UNIVERSAL	74	08	MONITOR LED	740880371301	17/10/2014	Bueno	ACTIVO
34920	UNIVERSAL	74	08	MONITOR LED	740880371314	17/10/2014	Bueno	ACTIVO
34921	UNIVERSAL	74	08	MONITOR LED	740880371362	31/12/2014	Bueno	ACTIVO
34922	UNIVERSAL	74	08	MONITOR LED	740880371364	31/12/2014	Bueno	ACTIVO
34923	UNIVERSAL	74	08	MONITOR LED	740880371366	31/12/2014	Bueno	ACTIVO
34924	UNIVERSAL	74	08	MONITOR LED	740880371526	14/08/2015	Bueno	ACTIVO
34925	UNIVERSAL	74	08	MONITOR LED	740880371541	14/08/2015	Bueno	ACTIVO
34926	UNIVERSAL	74	08	MONITOR LED	740880371569	14/08/2015	Bueno	ACTIVO
34927	UNIVERSAL	74	08	MONITOR LED	740880371625	14/08/2015	Bueno	ACTIVO
34928	UNIVERSAL	74	08	MONITOR LED	740880371886	30/05/2016	Bueno	ACTIVO
34929	UNIVERSAL	74	08	MONITOR LED	740880372030	6/08/2019	Bueno	ACTIVO
34930	UNIVERSAL	74	08	MONITOR LED	740880372050	6/08/2019	Bueno	ACTIVO
34931	UNIVERSAL	74	08	MONITOR LED	740880372052	6/08/2019	Bueno	ACTIVO
34932	UNIVERSAL	74	08	MONITOR LED	740880372054	6/08/2019	Bueno	ACTIVO
34933	UNIVERSAL	74	08	MONITOR LED	740880372055	6/08/2019	Bueno	ACTIVO
34934	UNIVERSAL	74	08	MONITOR LED	740880372056	6/08/2019	Bueno	ACTIVO
34935	UNIVERSAL	74	08	MONITOR LED	740880372059	6/08/2019	Bueno	ACTIVO
34936	UNIVERSAL	74	08	MONITOR LED	740880372064	6/08/2019	Bueno	ACTIVO
34937	UNIVERSAL	74	08	MONITOR LED	740880372065	6/08/2019	Bueno	ACTIVO
34938	UNIVERSAL	74	08	MONITOR LED	740880372066	6/08/2019	Bueno	ACTIVO
34939	UNIVERSAL	74	08	MONITOR LED	740880372071	6/08/2019	Bueno	ACTIVO
34940	UNIVERSAL	74	08	MONITOR LED	740880372072	6/08/2019	Bueno	ACTIVO
34941	UNIVERSAL	74	08	MONITOR LED	740880372073	6/08/2019	Bueno	ACTIVO
34942	UNIVERSAL	74	08	MONITOR LED	740880372077	6/08/2019	Bueno	ACTIVO
34943	UNIVERSAL	74	08	MONITOR LED	740880372080	6/08/2019	Bueno	ACTIVO
34944	UNIVERSAL	74	08	MONITOR LED	740880372163	6/08/2019	Bueno	ACTIVO
34945	UNIVERSAL	74	08	MONITOR LED	740880372179	6/08/2019	Bueno	ACTIVO
34946	UNIVERSAL	74	08	MONITOR LED	740880372180	6/08/2019	Bueno	ACTIVO
34947	UNIVERSAL	74	08	MONITOR LED	740880372183	6/08/2019	Bueno	ACTIVO
34948	UNIVERSAL	74	08	MONITOR LED	740880372227	26/11/2019	Bueno	ACTIVO
34949	UNIVERSAL	74	08	MONITOR LED	740880372267	26/11/2019	Bueno	ACTIVO
34950	UNIVERSAL	74	08	MONITOR LED	740880372288	26/11/2019	Bueno	ACTIVO
34951	UNIVERSAL	74	08	MONITOR LED	740880372311	26/11/2019	Bueno	ACTIVO
34952	UNIVERSAL	74	08	MONITOR LED	740880372320	26/11/2019	Bueno	ACTIVO
34953	UNIVERSAL	74	08	MONITOR LED	740880372336	26/11/2019	Bueno	ACTIVO
34954	UNIVERSAL	74	08	MONITOR PLANO	740881870110	29/12/2008	Bueno	ACTIVO
34955	UNIVERSAL	74	08	MONITOR PLANO	740881870545	31/12/2009	Regular	ACTIVO
34956	UNIVERSAL	74	08	MONITOR PLANO	740881871482	27/03/2013	Bueno	ACTIVO
34957	UNIVERSAL	74	08	MONITOR PLANO	740881871542	27/03/2013	Bueno	ACTIVO
34958	UNIVERSAL	74	08	MONITOR PLANO	740881871547	27/03/2013	Bueno	ACTIVO
34959	UNIVERSAL	74	08	MONITOR PLANO	740881871553	27/03/2013	Bueno	ACTIVO
34960	UNIVERSAL	74	08	MONITOR PLANO	740881871558	27/03/2013	Bueno	ACTIVO
34961	UNIVERSAL	74	08	MONITOR PLANO	740881871563	27/03/2013	Bueno	ACTIVO
34962	UNIVERSAL	74	08	MONITOR PLANO	740881871573	27/03/2013	Bueno	ACTIVO
34963	UNIVERSAL	74	08	MONITOR PLANO	740881871579	27/03/2013	Bueno	ACTIVO
34964	UNIVERSAL	74	08	MONITOR PLANO	740881871590	27/03/2013	Bueno	ACTIVO
34965	UNIVERSAL	74	08	MONITOR PLANO	740881871644	27/03/2013	Bueno	ACTIVO
34966	UNIVERSAL	74	08	MONITOR PLANO	740881871663	27/03/2013	Bueno	ACTIVO
34967	UNIVERSAL	74	08	MONITOR PLANO	740881871674	27/03/2013	Bueno	ACTIVO
34968	UNIVERSAL	74	08	MONITOR PLANO	740881871686	27/03/2013	Bueno	ACTIVO
34969	UNIVERSAL	74	08	MONITOR PLANO	740881871689	27/03/2013	Bueno	ACTIVO
34970	UNIVERSAL	74	08	MONITOR PLANO	740881871744	5/07/2013	Bueno	ACTIVO
34971	UNIVERSAL	74	08	MONITOR PLANO	740881871777	5/07/2013	Bueno	ACTIVO
34972	UNIVERSAL	74	08	TECLADO - KEYBOARD	740895002414	27/02/2007	Bueno	ACTIVO
34973	UNIVERSAL	74	08	TECLADO - KEYBOARD	740895003124	29/12/2008	Bueno	ACTIVO
34974	UNIVERSAL	74	08	TECLADO - KEYBOARD	740895003134	29/12/2008	Bueno	ACTIVO
34975	UNIVERSAL	74	08	TECLADO - KEYBOARD	740895003356	31/12/2009	Bueno	ACTIVO
34976	UNIVERSAL	74	08	TECLADO - KEYBOARD	740895003881	31/12/2009	Regular	ACTIVO
34977	UNIVERSAL	74	08	TECLADO - KEYBOARD	740895003943	31/12/2009	Bueno	ACTIVO
34978	UNIVERSAL	74	08	TECLADO - KEYBOARD	740895004323	26/11/2010	Bueno	ACTIVO
34979	UNIVERSAL	74	08	TECLADO - KEYBOARD	740895004334	26/11/2010	Bueno	ACTIVO
34980	UNIVERSAL	74	08	TECLADO - KEYBOARD	740895004652	27/03/2013	Bueno	ACTIVO
34981	UNIVERSAL	74	08	TECLADO - KEYBOARD	740895004653	27/03/2013	Bueno	ACTIVO
34982	UNIVERSAL	74	08	TECLADO - KEYBOARD	740895004672	27/03/2013	Bueno	ACTIVO
34983	UNIVERSAL	74	08	TECLADO - KEYBOARD	740895004673	27/03/2013	Bueno	ACTIVO
34984	UNIVERSAL	74	08	TECLADO - KEYBOARD	740895004677	27/03/2013	Bueno	ACTIVO
34985	UNIVERSAL	74	08	TECLADO - KEYBOARD	740895004689	27/03/2013	Bueno	ACTIVO
34986	UNIVERSAL	74	08	TECLADO - KEYBOARD	740895004691	27/03/2013	Regular	ACTIVO
34987	UNIVERSAL	74	08	TECLADO - KEYBOARD	740895004697	27/03/2013	Bueno	ACTIVO
34988	UNIVERSAL	74	08	TECLADO - KEYBOARD	740895004734	27/03/2013	Bueno	ACTIVO

N°	Nombre del Local	Grupo [1]	Clase [2]	Denominación (Del SINABIP)	Código Patrimonial (Númerico)	Fechas de Adquisición	Estado [3]	Condición [4]
34989	UNIVERSAL	74	08	TECLADO - KEYBOARD	740895004749	27/03/2013	Bueno	ACTIVO
34990	UNIVERSAL	74	08	TECLADO - KEYBOARD	740895004792	27/03/2013	Bueno	ACTIVO
34991	UNIVERSAL	74	08	TECLADO - KEYBOARD	740895005694	17/10/2014	Bueno	ACTIVO
34992	UNIVERSAL	74	08	TECLADO - KEYBOARD	740895005696	17/10/2014	Bueno	ACTIVO
34993	UNIVERSAL	74	08	TECLADO - KEYBOARD	740895005755	17/10/2014	Bueno	ACTIVO
34994	UNIVERSAL	74	08	TECLADO - KEYBOARD	740895005792	17/10/2014	Bueno	ACTIVO
34995	UNIVERSAL	74	08	TECLADO - KEYBOARD	740895005797	17/10/2014	Bueno	ACTIVO
34996	UNIVERSAL	74	08	TECLADO - KEYBOARD	740895005922	17/10/2014	Bueno	ACTIVO
34997	UNIVERSAL	74	08	TECLADO - KEYBOARD	740895005924	17/10/2014	Bueno	ACTIVO
34998	UNIVERSAL	74	08	TECLADO - KEYBOARD	740895005955	17/10/2014	Bueno	ACTIVO
34999	UNIVERSAL	74	08	TECLADO - KEYBOARD	740895005996	17/10/2014	Bueno	ACTIVO
35000	UNIVERSAL	74	08	TECLADO - KEYBOARD	740895006116	17/10/2014	Bueno	ACTIVO
35001	UNIVERSAL	74	08	TECLADO - KEYBOARD	740895006290	31/12/2014	Bueno	ACTIVO
35002	UNIVERSAL	74	08	TECLADO - KEYBOARD	740895006291	31/12/2014	Bueno	ACTIVO
35003	UNIVERSAL	74	08	TECLADO - KEYBOARD	740895006292	31/12/2014	Bueno	ACTIVO
35004	UNIVERSAL	74	08	TECLADO - KEYBOARD	740895006294	31/12/2014	Bueno	ACTIVO
35005	UNIVERSAL	74	08	TECLADO - KEYBOARD	740895006512	14/08/2015	Bueno	ACTIVO
35006	UNIVERSAL	74	08	TECLADO - KEYBOARD	740895006607	14/08/2015	Bueno	ACTIVO
35007	UNIVERSAL	74	08	TECLADO - KEYBOARD	740895006627	14/08/2015	Bueno	ACTIVO
35008	UNIVERSAL	74	08	TECLADO - KEYBOARD	740895006630	14/08/2015	Bueno	ACTIVO
35009	UNIVERSAL	74	08	TECLADO - KEYBOARD	740895006694	14/08/2015	Bueno	ACTIVO
35010	UNIVERSAL	74	08	TECLADO - KEYBOARD	740895006696	14/08/2015	Bueno	ACTIVO
35011	UNIVERSAL	74	08	TECLADO - KEYBOARD	740895006702	14/08/2015	Bueno	ACTIVO
35012	UNIVERSAL	74	08	TECLADO - KEYBOARD	740895007029	16/07/2019	Bueno	ACTIVO
35013	UNIVERSAL	74	08	TECLADO - KEYBOARD	740895007036	16/07/2019	Bueno	ACTIVO
35014	UNIVERSAL	74	08	TECLADO - KEYBOARD	740895007039	16/07/2019	Bueno	ACTIVO
35015	UNIVERSAL	74	08	TECLADO - KEYBOARD	740895007049	16/07/2019	Bueno	ACTIVO
35016	UNIVERSAL	74	08	TECLADO - KEYBOARD	740895007054	16/07/2019	Bueno	ACTIVO
35017	UNIVERSAL	74	08	TECLADO - KEYBOARD	740895007057	16/07/2019	Bueno	ACTIVO
35018	UNIVERSAL	74	08	TECLADO - KEYBOARD	740895007060	16/07/2019	Bueno	ACTIVO
35019	UNIVERSAL	74	08	TECLADO - KEYBOARD	740895007062	16/07/2019	Bueno	ACTIVO
35020	UNIVERSAL	74	08	TECLADO - KEYBOARD	740895007066	16/07/2019	Bueno	ACTIVO
35021	UNIVERSAL	74	08	TECLADO - KEYBOARD	740895007070	16/07/2019	Bueno	ACTIVO
35022	UNIVERSAL	74	08	TECLADO - KEYBOARD	740895007074	16/07/2019	Bueno	ACTIVO
35023	UNIVERSAL	74	08	TECLADO - KEYBOARD	740895007075	16/07/2019	Bueno	ACTIVO
35024	UNIVERSAL	74	08	TECLADO - KEYBOARD	740895007076	16/07/2019	Bueno	ACTIVO
35025	UNIVERSAL	74	08	TECLADO - KEYBOARD	740895007077	16/07/2019	Bueno	ACTIVO
35026	UNIVERSAL	74	08	TECLADO - KEYBOARD	740895007080	16/07/2019	Bueno	ACTIVO
35027	UNIVERSAL	74	08	TECLADO - KEYBOARD	740895007081	16/07/2019	Bueno	ACTIVO
35028	UNIVERSAL	74	08	TECLADO - KEYBOARD	740895007083	16/07/2019	Bueno	ACTIVO
35029	UNIVERSAL	74	08	TECLADO - KEYBOARD	740895007102	16/07/2019	Bueno	ACTIVO
35030	UNIVERSAL	74	08	TECLADO - KEYBOARD	740895007103	16/07/2019	Bueno	ACTIVO
35031	UNIVERSAL	74	08	TECLADO - KEYBOARD	740895007202	31/12/2019	Bueno	ACTIVO
35032	UNIVERSAL	74	08	TECLADO - KEYBOARD	740895007204	31/12/2019	Bueno	ACTIVO
35033	UNIVERSAL	74	08	TECLADO - KEYBOARD	740895007237	31/12/2019	Bueno	ACTIVO
35034	UNIVERSAL	74	08	TECLADO - KEYBOARD	740895007267	31/12/2019	Bueno	ACTIVO
35035	UNIVERSAL	74	08	TECLADO - KEYBOARD	740895007303	31/12/2019	Bueno	ACTIVO
35036	UNIVERSAL	74	08	TECLADO - KEYBOARD	740895007306	31/12/2019	Bueno	ACTIVO
35037	UNIVERSAL	74	08	UNIDAD CENTRAL DE PROCESO - CPU	740899502260	17/07/2008	Bueno	ACTIVO
35038	UNIVERSAL	74	08	UNIDAD CENTRAL DE PROCESO - CPU	740899502483	29/12/2008	Bueno	ACTIVO
35039	UNIVERSAL	74	08	UNIDAD CENTRAL DE PROCESO - CPU	740899502494	29/12/2008	Bueno	ACTIVO
35040	UNIVERSAL	74	08	UNIDAD CENTRAL DE PROCESO - CPU	740899502495	29/12/2008	Bueno	ACTIVO
35041	UNIVERSAL	74	08	UNIDAD CENTRAL DE PROCESO - CPU	740899502949	31/12/2009	Regular	ACTIVO
35042	UNIVERSAL	74	08	UNIDAD CENTRAL DE PROCESO - CPU	740899503088	31/12/2009	Bueno	ACTIVO
35043	UNIVERSAL	74	08	UNIDAD CENTRAL DE PROCESO - CPU	740899503981	27/03/2013	Bueno	ACTIVO
35044	UNIVERSAL	74	08	UNIDAD CENTRAL DE PROCESO - CPU	740899504000	27/03/2013	Bueno	ACTIVO
35045	UNIVERSAL	74	08	UNIDAD CENTRAL DE PROCESO - CPU	740899504008	27/03/2013	Bueno	ACTIVO
35046	UNIVERSAL	74	08	UNIDAD CENTRAL DE PROCESO - CPU	740899504034	27/03/2013	Bueno	ACTIVO
35047	UNIVERSAL	74	08	UNIDAD CENTRAL DE PROCESO - CPU	740899504062	27/03/2013	Bueno	ACTIVO
35048	UNIVERSAL	74	08	UNIDAD CENTRAL DE PROCESO - CPU	740899504077	27/03/2013	Bueno	ACTIVO
35049	UNIVERSAL	74	08	UNIDAD CENTRAL DE PROCESO - CPU	740899504079	27/03/2013	Bueno	ACTIVO
35050	UNIVERSAL	74	08	UNIDAD CENTRAL DE PROCESO - CPU	740899504120	27/03/2013	Bueno	ACTIVO
35051	UNIVERSAL	74	08	UNIDAD CENTRAL DE PROCESO - CPU	740899504452	5/07/2013	Bueno	ACTIVO
35052	UNIVERSAL	74	08	UNIDAD CENTRAL DE PROCESO - CPU	740899505002	17/10/2014	Bueno	ACTIVO
35053	UNIVERSAL	74	08	UNIDAD CENTRAL DE PROCESO - CPU	740899505063	17/10/2014	Bueno	ACTIVO
35054	UNIVERSAL	74	08	UNIDAD CENTRAL DE PROCESO - CPU	740899505073	17/10/2014	Bueno	ACTIVO
35055	UNIVERSAL	74	08	UNIDAD CENTRAL DE PROCESO - CPU	740899505105	17/10/2014	Bueno	ACTIVO
35056	UNIVERSAL	74	08	UNIDAD CENTRAL DE PROCESO - CPU	740899505212	17/10/2014	Bueno	ACTIVO
35057	UNIVERSAL	74	08	UNIDAD CENTRAL DE PROCESO - CPU	740899505230	17/10/2014	Bueno	ACTIVO
35058	UNIVERSAL	74	08	UNIDAD CENTRAL DE PROCESO - CPU	740899505232	17/10/2014	Bueno	ACTIVO
35059	UNIVERSAL	74	08	UNIDAD CENTRAL DE PROCESO - CPU	740899505600	31/12/2014	Bueno	ACTIVO
35060	UNIVERSAL	74	08	UNIDAD CENTRAL DE PROCESO - CPU	740899505709	17/08/2015	Bueno	ACTIVO
35061	UNIVERSAL	74	08	UNIDAD CENTRAL DE PROCESO - CPU	740899505716	17/08/2015	Bueno	ACTIVO
35062	UNIVERSAL	74	08	UNIDAD CENTRAL DE PROCESO - CPU	740899505747	17/08/2015	Bueno	ACTIVO
35063	UNIVERSAL	74	08	UNIDAD CENTRAL DE PROCESO - CPU	740899505915	14/08/2015	Bueno	ACTIVO
35064	UNIVERSAL	74	08	UNIDAD CENTRAL DE PROCESO - CPU	740899505935	14/08/2015	Bueno	ACTIVO
35065	UNIVERSAL	74	08	UNIDAD CENTRAL DE PROCESO - CPU	740899505941	14/08/2015	Bueno	ACTIVO
35066	UNIVERSAL	74	08	UNIDAD CENTRAL DE PROCESO - CPU	740899505942	14/08/2015	Bueno	ACTIVO
35067	UNIVERSAL	74	08	UNIDAD CENTRAL DE PROCESO - CPU	740899506002	14/08/2015	Bueno	ACTIVO
35068	UNIVERSAL	74	08	UNIDAD CENTRAL DE PROCESO - CPU	740899506004	14/08/2015	Bueno	ACTIVO
35069	UNIVERSAL	74	08	UNIDAD CENTRAL DE PROCESO - CPU	740899506010	14/08/2015	Bueno	ACTIVO
35070	UNIVERSAL	74	08	UNIDAD CENTRAL DE PROCESO - CPU	740899506324	16/07/2019	Bueno	ACTIVO
35071	UNIVERSAL	74	08	UNIDAD CENTRAL DE PROCESO - CPU	740899506331	16/07/2019	Bueno	ACTIVO
35072	UNIVERSAL	74	08	UNIDAD CENTRAL DE PROCESO - CPU	740899506334	16/07/2019	Bueno	ACTIVO
35073	UNIVERSAL	74	08	UNIDAD CENTRAL DE PROCESO - CPU	740899506344	16/07/2019	Bueno	ACTIVO
35074	UNIVERSAL	74	08	UNIDAD CENTRAL DE PROCESO - CPU	740899506349	16/07/2019	Bueno	ACTIVO
35075	UNIVERSAL	74	08	UNIDAD CENTRAL DE PROCESO - CPU	740899506352	16/07/2019	Bueno	ACTIVO
35076	UNIVERSAL	74	08	UNIDAD CENTRAL DE PROCESO - CPU	740899506355	16/07/2019	Bueno	ACTIVO
35077	UNIVERSAL	74	08	UNIDAD CENTRAL DE PROCESO - CPU	740899506357	16/07/2019	Bueno	ACTIVO
35078	UNIVERSAL	74	08	UNIDAD CENTRAL DE PROCESO - CPU	740899506361	16/07/2019	Bueno	ACTIVO
35079	UNIVERSAL	74	08	UNIDAD CENTRAL DE PROCESO - CPU	740899506365	16/07/2019	Bueno	ACTIVO

N°	Nombre del Local	Grupo [1]	Clase [2]	Denominación (Del SINABIP)	Código Patrimonial (Númerico)	Fechas de Adquisición	Estado [3]	Condición [4]
35080	UNIVERSAL	74	08	UNIDAD CENTRAL DE PROCESO - CPU	740899506369	16/07/2019	Bueno	ACTIVO
35081	UNIVERSAL	74	08	UNIDAD CENTRAL DE PROCESO - CPU	740899506370	16/07/2019	Bueno	ACTIVO
35082	UNIVERSAL	74	08	UNIDAD CENTRAL DE PROCESO - CPU	740899506371	16/07/2019	Bueno	ACTIVO
35083	UNIVERSAL	74	08	UNIDAD CENTRAL DE PROCESO - CPU	740899506372	16/07/2019	Bueno	ACTIVO
35084	UNIVERSAL	74	08	UNIDAD CENTRAL DE PROCESO - CPU	740899506375	16/07/2019	Bueno	ACTIVO
35085	UNIVERSAL	74	08	UNIDAD CENTRAL DE PROCESO - CPU	740899506376	16/07/2019	Bueno	ACTIVO
35086	UNIVERSAL	74	08	UNIDAD CENTRAL DE PROCESO - CPU	740899506378	16/07/2019	Bueno	ACTIVO
35087	UNIVERSAL	74	08	UNIDAD CENTRAL DE PROCESO - CPU	740899506397	16/07/2019	Bueno	ACTIVO
35088	UNIVERSAL	74	08	UNIDAD CENTRAL DE PROCESO - CPU	740899506398	16/07/2019	Bueno	ACTIVO
35089	UNIVERSAL	74	08	UNIDAD CENTRAL DE PROCESO - CPU	740899506500	31/12/2019	Bueno	ACTIVO
35090	UNIVERSAL	74	08	UNIDAD CENTRAL DE PROCESO - CPU	740899506502	31/12/2019	Bueno	ACTIVO
35091	UNIVERSAL	74	08	UNIDAD CENTRAL DE PROCESO - CPU	740899506535	31/12/2019	Bueno	ACTIVO
35092	UNIVERSAL	74	08	UNIDAD CENTRAL DE PROCESO - CPU	740899506565	31/12/2019	Bueno	ACTIVO
35093	UNIVERSAL	74	08	UNIDAD CENTRAL DE PROCESO - CPU	740899506601	31/12/2019	Bueno	ACTIVO
35094	UNIVERSAL	74	08	UNIDAD CENTRAL DE PROCESO - CPU	740899506605	31/12/2019	Bueno	ACTIVO
35095	UNIVERSAL	74	08	DISCO DURO EXTERNO	740818500175	20/07/2017	Bueno	ACTIVO
35096	UNIVERSAL	74	08	MONITOR LED	740880370018	12/07/2013	Regular	ACTIVO
35097	UNIVERSAL	74	08	MONITOR LED	740880370210	12/07/2013	Regular	ACTIVO
35098	UNIVERSAL	74	08	MONITOR LED	740880370501	17/10/2014	Bueno	ACTIVO
35099	UNIVERSAL	74	08	MONITOR LED	740880370515	17/10/2014	Bueno	ACTIVO
35100	UNIVERSAL	74	08	MONITOR LED	740880370689	17/10/2014	Bueno	ACTIVO
35101	UNIVERSAL	74	08	MONITOR LED	740880370711	17/10/2014	Bueno	ACTIVO
35102	UNIVERSAL	74	08	MONITOR LED	740880370784	17/10/2014	Bueno	ACTIVO
35103	UNIVERSAL	74	08	MONITOR LED	740880370859	17/10/2014	Bueno	ACTIVO
35104	UNIVERSAL	74	08	MONITOR LED	740880371179	17/10/2014	Bueno	ACTIVO
35105	UNIVERSAL	74	08	MONITOR LED	740880371329	17/10/2014	Bueno	ACTIVO
35106	UNIVERSAL	74	08	MONITOR LED	740880371365	31/12/2014	Bueno	ACTIVO
35107	UNIVERSAL	74	08	MONITOR LED	740880371554	14/08/2015	Bueno	ACTIVO
35108	UNIVERSAL	74	08	MONITOR LED	740880372177	6/08/2019	Bueno	ACTIVO
35109	UNIVERSAL	74	08	MONITOR LED	740880372353	26/11/2019	Bueno	ACTIVO
35110	UNIVERSAL	74	08	MONITOR PLANO	740881871461	27/03/2013	Bueno	ACTIVO
35111	UNIVERSAL	74	08	MONITOR PLANO	740881871657	27/03/2013	Bueno	ACTIVO
35112	UNIVERSAL	74	08	TECLADO - KEYBOARD	740895004637	27/03/2013	Regular	ACTIVO
35113	UNIVERSAL	74	08	TECLADO - KEYBOARD	740895004746	27/03/2013	Regular	ACTIVO
35114	UNIVERSAL	74	08	TECLADO - KEYBOARD	740895004757	27/03/2013	Bueno	ACTIVO
35115	UNIVERSAL	74	08	TECLADO - KEYBOARD	740895004790	27/03/2013	Bueno	ACTIVO
35116	UNIVERSAL	74	08	TECLADO - KEYBOARD	740895004938	12/07/2013	Regular	ACTIVO
35117	UNIVERSAL	74	08	TECLADO - KEYBOARD	740895004967	12/07/2013	Bueno	ACTIVO
35118	UNIVERSAL	74	08	TECLADO - KEYBOARD	740895005375	3/03/2014	Bueno	ACTIVO
35119	UNIVERSAL	74	08	TECLADO - KEYBOARD	740895005759	17/10/2014	Bueno	ACTIVO
35120	UNIVERSAL	74	08	TECLADO - KEYBOARD	740895005780	17/10/2014	Bueno	ACTIVO
35121	UNIVERSAL	74	08	TECLADO - KEYBOARD	740895005884	17/10/2014	Bueno	ACTIVO
35122	UNIVERSAL	74	08	TECLADO - KEYBOARD	740895005981	17/10/2014	Bueno	ACTIVO
35123	UNIVERSAL	74	08	TECLADO - KEYBOARD	740895005986	17/10/2014	Bueno	ACTIVO
35124	UNIVERSAL	74	08	TECLADO - KEYBOARD	740895006293	31/12/2014	Bueno	ACTIVO
35125	UNIVERSAL	74	08	TECLADO - KEYBOARD	740895006642	14/08/2015	Bueno	ACTIVO
35126	UNIVERSAL	74	08	TECLADO - KEYBOARD	740895007108	16/07/2019	Bueno	ACTIVO
35127	UNIVERSAL	74	08	TECLADO - KEYBOARD	740895007211	31/12/2019	Bueno	ACTIVO
35128	UNIVERSAL	74	08	UNIDAD CENTRAL DE PROCESO - CPU	740899504111	27/03/2013	Bueno	ACTIVO
35129	UNIVERSAL	74	08	UNIDAD CENTRAL DE PROCESO - CPU	740899504977	17/10/2014	Regular	ACTIVO
35130	UNIVERSAL	74	08	UNIDAD CENTRAL DE PROCESO - CPU	740899505156	17/10/2014	Regular	ACTIVO
35131	UNIVERSAL	74	08	UNIDAD CENTRAL DE PROCESO - CPU	740899505161	17/10/2014	Bueno	ACTIVO
35132	UNIVERSAL	74	08	UNIDAD CENTRAL DE PROCESO - CPU	740899505173	17/10/2014	Bueno	ACTIVO
35133	UNIVERSAL	74	08	UNIDAD CENTRAL DE PROCESO - CPU	740899505175	17/10/2014	Regular	ACTIVO
35134	UNIVERSAL	74	08	UNIDAD CENTRAL DE PROCESO - CPU	740899505269	17/10/2014	Bueno	ACTIVO
35135	UNIVERSAL	74	08	UNIDAD CENTRAL DE PROCESO - CPU	740899505311	17/10/2014	Bueno	ACTIVO
35136	UNIVERSAL	74	08	UNIDAD CENTRAL DE PROCESO - CPU	740899505313	17/10/2014	Bueno	ACTIVO
35137	UNIVERSAL	74	08	UNIDAD CENTRAL DE PROCESO - CPU	740899505602	31/12/2014	Bueno	ACTIVO
35138	UNIVERSAL	74	08	UNIDAD CENTRAL DE PROCESO - CPU	740899505814	14/08/2015	Bueno	ACTIVO
35139	UNIVERSAL	74	08	UNIDAD CENTRAL DE PROCESO - CPU	740899505820	14/08/2015	Bueno	ACTIVO
35140	UNIVERSAL	74	08	UNIDAD CENTRAL DE PROCESO - CPU	740899505933	14/08/2015	Bueno	ACTIVO
35141	UNIVERSAL	74	08	UNIDAD CENTRAL DE PROCESO - CPU	740899506008	14/08/2015	Bueno	ACTIVO
35142	UNIVERSAL	74	08	UNIDAD CENTRAL DE PROCESO - CPU	740899506404	16/07/2019	Bueno	ACTIVO
35143	UNIVERSAL	74	08	UNIDAD CENTRAL DE PROCESO - CPU	740899506519	31/12/2019	Bueno	ACTIVO
35144	UNIVERSAL	74	08	COMPUTADORA PERSONAL PORTATIL	740805000555	10/10/2019	Bueno	ACTIVO
35145	UNIVERSAL	74	08	COMPUTADORA PERSONAL PORTATIL	740805000571	13/10/2020	Bueno	ACTIVO
35146	UNIVERSAL	74	08	COMPUTADORA PERSONAL PORTATIL	740805000580	13/10/2020	Bueno	ACTIVO
35147	UNIVERSAL	74	08	COMPUTADORA PERSONAL PORTATIL	740805000588	13/10/2020	Bueno	ACTIVO
35148	UNIVERSAL	74	08	COMPUTADORA PERSONAL PORTATIL	740805000608	13/10/2020	Bueno	ACTIVO
35149	UNIVERSAL	74	08	COMPUTADORA PERSONAL PORTATIL	740805000651	13/10/2020	Bueno	ACTIVO
35150	UNIVERSAL	74	08	COMPUTADORA PERSONAL PORTATIL	740805000655	13/10/2020	Bueno	ACTIVO
35151	UNIVERSAL	74	08	DISCO DURO EXTERNO	740818500189	4/10/2019	Bueno	ACTIVO
35152	UNIVERSAL	74	08	DISCO DURO EXTERNO	740818500191	4/10/2019	Bueno	ACTIVO
35153	UNIVERSAL	74	08	DISCO DURO EXTERNO	740818500192	4/10/2019	Bueno	ACTIVO
35154	UNIVERSAL	74	08	MONITOR LED	740880372374	25/02/2020	Bueno	ACTIVO
35155	UNIVERSAL	74	08	MONITOR LED	740880372391	25/02/2020	Bueno	ACTIVO
35156	UNIVERSAL	74	08	MONITOR LED	740880373553	11/09/2020	Bueno	ACTIVO
35157	UNIVERSAL	74	08	MONITOR LED	740880373554	11/09/2020	Bueno	ACTIVO
35158	UNIVERSAL	74	08	TECLADO - KEYBOARD	740895008337	17/09/2020	Bueno	ACTIVO
35159	UNIVERSAL	74	08	TECLADO - KEYBOARD	740895008383	17/09/2020	Bueno	ACTIVO
35160	UNIVERSAL	74	08	UNIDAD CENTRAL DE PROCESO - CPU	740899507635	17/09/2020	Bueno	ACTIVO
35161	UNIVERSAL	74	08	UNIDAD CENTRAL DE PROCESO - CPU	740899507681	17/09/2020	Bueno	ACTIVO
35162	UNIVERSAL	74	08	COMPUTADORA PERSONAL PORTATIL	740805000181	7/01/2013	Bueno	ACTIVO
35163	UNIVERSAL	74	08	COMPUTADORA PERSONAL PORTATIL	740805000410	28/06/2016	Bueno	ACTIVO
35164	UNIVERSAL	74	08	DISCO DURO EXTERNO	740818500147	30/03/2016	Bueno	ACTIVO
35165	UNIVERSAL	74	08	DISCO DURO EXTERNO	740818500172	27/06/2017	Regular	ACTIVO
35166	UNIVERSAL	74	08	MONITOR LED	740880370423	3/03/2014	Bueno	ACTIVO
35167	UNIVERSAL	74	08	MONITOR LED	740880370595	17/10/2014	Bueno	ACTIVO
35168	UNIVERSAL	74	08	MONITOR LED	740880370786	17/10/2014	Regular	ACTIVO
35169	UNIVERSAL	74	08	MONITOR LED	740880370805	17/10/2014	Regular	ACTIVO
35170	UNIVERSAL	74	08	MONITOR LED	740880370806	17/10/2014	Regular	ACTIVO

N°	Nombre del Local	Grupo [1]	Clase [2]	Denominación (Del SINABIP)	Código Patrimonial (Númerico)	Fechas de Adquisición	Estado [3]	Condición [4]
35171	UNIVERSAL	74	08	MONITOR LED	740880370851	17/10/2014	Bueno	ACTIVO
35172	UNIVERSAL	74	08	MONITOR LED	740880370857	17/10/2014	Regular	ACTIVO
35173	UNIVERSAL	74	08	MONITOR LED	740880370926	17/10/2014	Bueno	ACTIVO
35174	UNIVERSAL	74	08	MONITOR LED	740880371237	17/10/2014	Regular	ACTIVO
35175	UNIVERSAL	74	08	MONITOR LED	740880371355	17/10/2014	Regular	ACTIVO
35176	UNIVERSAL	74	08	MONITOR LED	740880371549	14/08/2015	Bueno	ACTIVO
35177	UNIVERSAL	74	08	MONITOR LED	740880371790	31/12/2015	Bueno	ACTIVO
35178	UNIVERSAL	74	08	MONITOR LED	740880371875	26/05/2016	Bueno	ACTIVO
35179	UNIVERSAL	74	08	MONITOR LED	740880372057	6/08/2019	Bueno	ACTIVO
35180	UNIVERSAL	74	08	MONITOR LED	740880372075	6/08/2019	Bueno	ACTIVO
35181	UNIVERSAL	74	08	MONITOR LED	740880372098	6/08/2019	Bueno	ACTIVO
35182	UNIVERSAL	74	08	MONITOR LED	740880372154	6/08/2019	Bueno	ACTIVO
35183	UNIVERSAL	74	08	MONITOR LED	740880372173	6/08/2019	Bueno	ACTIVO
35184	UNIVERSAL	74	08	MONITOR LED	740880372199	26/11/2019	Bueno	ACTIVO
35185	UNIVERSAL	74	08	MONITOR LED	740880372207	26/11/2019	Bueno	ACTIVO
35186	UNIVERSAL	74	08	MONITOR LED	740880372237	26/11/2019	Bueno	ACTIVO
35187	UNIVERSAL	74	08	MONITOR LED	740880372251	26/11/2019	Bueno	ACTIVO
35188	UNIVERSAL	74	08	MONITOR LED	740880372366	26/11/2019	Bueno	ACTIVO
35189	UNIVERSAL	74	08	MONITOR PLANO	740881871544	27/03/2013	Bueno	ACTIVO
35190	UNIVERSAL	74	08	MONITOR PLANO	740881871585	27/03/2013	Regular	ACTIVO
35191	UNIVERSAL	74	08	MONITOR PLANO	740881871647	27/03/2013	Regular	ACTIVO
35192	UNIVERSAL	74	08	MONITOR PLANO	740881871655	27/03/2013	Regular	ACTIVO
35193	UNIVERSAL	74	08	MONITOR PLANO	740881871678	27/03/2013	Regular	ACTIVO
35194	UNIVERSAL	74	08	MONITOR PLANO	740881871743	5/07/2013	Bueno	ACTIVO
35195	UNIVERSAL	74	08	TECLADO - KEYBOARD	740895004631	27/03/2013	Regular	ACTIVO
35196	UNIVERSAL	74	08	TECLADO - KEYBOARD	740895004706	27/03/2013	Bueno	ACTIVO
35197	UNIVERSAL	74	08	TECLADO - KEYBOARD	740895004739	27/03/2013	Regular	ACTIVO
35198	UNIVERSAL	74	08	TECLADO - KEYBOARD	740895004758	27/03/2013	Bueno	ACTIVO
35199	UNIVERSAL	74	08	TECLADO - KEYBOARD	740895004759	27/03/2013	Bueno	ACTIVO
35200	UNIVERSAL	74	08	TECLADO - KEYBOARD	740895004764	27/03/2013	Regular	ACTIVO
35201	UNIVERSAL	74	08	TECLADO - KEYBOARD	740895004784	27/03/2013	Regular	ACTIVO
35202	UNIVERSAL	74	08	TECLADO - KEYBOARD	740895004794	27/03/2013	Regular	ACTIVO
35203	UNIVERSAL	74	08	TECLADO - KEYBOARD	740895005698	17/10/2014	Regular	ACTIVO
35204	UNIVERSAL	74	08	TECLADO - KEYBOARD	740895005701	17/10/2014	Regular	ACTIVO
35205	UNIVERSAL	74	08	TECLADO - KEYBOARD	740895005715	17/10/2014	Regular	ACTIVO
35206	UNIVERSAL	74	08	TECLADO - KEYBOARD	740895005717	17/10/2014	Regular	ACTIVO
35207	UNIVERSAL	74	08	TECLADO - KEYBOARD	740895005718	17/10/2014	Regular	ACTIVO
35208	UNIVERSAL	74	08	TECLADO - KEYBOARD	740895005763	17/10/2014	Regular	ACTIVO
35209	UNIVERSAL	74	08	TECLADO - KEYBOARD	740895005841	17/10/2014	Regular	ACTIVO
35210	UNIVERSAL	74	08	TECLADO - KEYBOARD	740895006107	17/10/2014	Bueno	ACTIVO
35211	UNIVERSAL	74	08	TECLADO - KEYBOARD	740895006256	17/10/2014	Bueno	ACTIVO
35212	UNIVERSAL	74	08	TECLADO - KEYBOARD	740895006621	14/08/2015	Bueno	ACTIVO
35213	UNIVERSAL	74	08	TECLADO - KEYBOARD	740895006958	16/07/2019	Bueno	ACTIVO
35214	UNIVERSAL	74	08	TECLADO - KEYBOARD	740895006975	16/07/2019	Bueno	ACTIVO
35215	UNIVERSAL	74	08	TECLADO - KEYBOARD	740895007061	16/07/2019	Bueno	ACTIVO
35216	UNIVERSAL	74	08	TECLADO - KEYBOARD	740895007064	16/07/2019	Bueno	ACTIVO
35217	UNIVERSAL	74	08	TECLADO - KEYBOARD	740895007078	16/07/2019	Bueno	ACTIVO
35218	UNIVERSAL	74	08	TECLADO - KEYBOARD	740895007101	16/07/2019	Bueno	ACTIVO
35219	UNIVERSAL	74	08	TECLADO - KEYBOARD	740895007203	31/12/2019	Bueno	ACTIVO
35220	UNIVERSAL	74	08	TECLADO - KEYBOARD	740895007268	31/12/2019	Bueno	ACTIVO
35221	UNIVERSAL	74	08	TECLADO - KEYBOARD	740895007288	31/12/2019	Bueno	ACTIVO
35222	UNIVERSAL	74	08	TECLADO - KEYBOARD	740895007292	31/12/2019	Bueno	ACTIVO
35223	UNIVERSAL	74	08	TECLADO - KEYBOARD	740895007310	31/12/2019	Bueno	ACTIVO
35224	UNIVERSAL	74	08	UNIDAD CENTRAL DE PROCESO - CPU	740899503829	27/03/2013	Bueno	ACTIVO
35225	UNIVERSAL	74	08	UNIDAD CENTRAL DE PROCESO - CPU	740899503959	27/03/2013	Regular	ACTIVO
35226	UNIVERSAL	74	08	UNIDAD CENTRAL DE PROCESO - CPU	740899503996	27/03/2013	Regular	ACTIVO
35227	UNIVERSAL	74	08	UNIDAD CENTRAL DE PROCESO - CPU	740899504023	27/03/2013	Regular	ACTIVO
35228	UNIVERSAL	74	08	UNIDAD CENTRAL DE PROCESO - CPU	740899504086	27/03/2013	Regular	ACTIVO
35229	UNIVERSAL	74	08	UNIDAD CENTRAL DE PROCESO - CPU	740899504087	27/03/2013	Bueno	ACTIVO
35230	UNIVERSAL	74	08	UNIDAD CENTRAL DE PROCESO - CPU	740899504092	27/03/2013	Regular	ACTIVO
35231	UNIVERSAL	74	08	UNIDAD CENTRAL DE PROCESO - CPU	740899504098	27/03/2013	Regular	ACTIVO
35232	UNIVERSAL	74	08	UNIDAD CENTRAL DE PROCESO - CPU	740899504112	27/03/2013	Regular	ACTIVO
35233	UNIVERSAL	74	08	UNIDAD CENTRAL DE PROCESO - CPU	740899504284	12/07/2013	Bueno	ACTIVO
35234	UNIVERSAL	74	08	UNIDAD CENTRAL DE PROCESO - CPU	740899504681	3/03/2014	Bueno	ACTIVO
35235	UNIVERSAL	74	08	UNIDAD CENTRAL DE PROCESO - CPU	740899505009	17/10/2014	Regular	ACTIVO
35236	UNIVERSAL	74	08	UNIDAD CENTRAL DE PROCESO - CPU	740899505023	17/10/2014	Regular	ACTIVO
35237	UNIVERSAL	74	08	UNIDAD CENTRAL DE PROCESO - CPU	740899505025	17/10/2014	Regular	ACTIVO
35238	UNIVERSAL	74	08	UNIDAD CENTRAL DE PROCESO - CPU	740899505026	17/10/2014	Regular	ACTIVO
35239	UNIVERSAL	74	08	UNIDAD CENTRAL DE PROCESO - CPU	740899505047	17/10/2014	Regular	ACTIVO
35240	UNIVERSAL	74	08	UNIDAD CENTRAL DE PROCESO - CPU	740899505071	17/10/2014	Regular	ACTIVO
35241	UNIVERSAL	74	08	UNIDAD CENTRAL DE PROCESO - CPU	740899505125	17/10/2014	Bueno	ACTIVO
35242	UNIVERSAL	74	08	UNIDAD CENTRAL DE PROCESO - CPU	740899505209	17/10/2014	Bueno	ACTIVO
35243	UNIVERSAL	74	08	UNIDAD CENTRAL DE PROCESO - CPU	740899505656	17/08/2015	Bueno	ACTIVO
35244	UNIVERSAL	74	08	UNIDAD CENTRAL DE PROCESO - CPU	740899505665	17/08/2015	Bueno	ACTIVO
35245	UNIVERSAL	74	08	UNIDAD CENTRAL DE PROCESO - CPU	740899505996	14/08/2015	Bueno	ACTIVO
35246	UNIVERSAL	74	08	UNIDAD CENTRAL DE PROCESO - CPU	740899506255	16/07/2019	Bueno	ACTIVO
35247	UNIVERSAL	74	08	UNIDAD CENTRAL DE PROCESO - CPU	740899506270	16/07/2019	Bueno	ACTIVO
35248	UNIVERSAL	74	08	UNIDAD CENTRAL DE PROCESO - CPU	740899506359	16/07/2019	Bueno	ACTIVO
35249	UNIVERSAL	74	08	UNIDAD CENTRAL DE PROCESO - CPU	740899506373	16/07/2019	Bueno	ACTIVO
35250	UNIVERSAL	74	08	UNIDAD CENTRAL DE PROCESO - CPU	740899506396	16/07/2019	Bueno	ACTIVO
35251	UNIVERSAL	74	08	UNIDAD CENTRAL DE PROCESO - CPU	740899506501	31/12/2019	Bueno	ACTIVO
35252	UNIVERSAL	74	08	UNIDAD CENTRAL DE PROCESO - CPU	740899506566	31/12/2019	Bueno	ACTIVO
35253	UNIVERSAL	74	08	UNIDAD CENTRAL DE PROCESO - CPU	740899506586	31/12/2019	Bueno	ACTIVO
35254	UNIVERSAL	74	08	UNIDAD CENTRAL DE PROCESO - CPU	740899506590	31/12/2019	Bueno	ACTIVO
35255	UNIVERSAL	74	08	UNIDAD CENTRAL DE PROCESO - CPU	740899506609	31/12/2019	Bueno	ACTIVO
35256	UNIVERSAL	74	08	CAPTURADOR DE IMAGEN - SCANNER	740800500174	22/10/2018	Bueno	ACTIVO
35257	UNIVERSAL	74	08	COMPUTADORA PERSONAL PORTATIL	740805000183	7/01/2013	Bueno	ACTIVO
35258	UNIVERSAL	74	08	COMPUTADORA PERSONAL PORTATIL	740805000195	7/01/2013	Bueno	ACTIVO
35259	UNIVERSAL	74	08	COMPUTADORA PERSONAL PORTATIL	740805000204	7/01/2013	Bueno	ACTIVO
35260	UNIVERSAL	74	08	COMPUTADORA PERSONAL PORTATIL	740805000205	7/01/2013	Regular	ACTIVO
35261	UNIVERSAL	74	08	COMPUTADORA PERSONAL PORTATIL	740805000206	7/01/2013	Bueno	ACTIVO

N°	Nombre del Local	Grupo [1]	Clase [2]	Denominación (Del SINABIP)	Código Patrimonial (Númerico)	Fechas de Adquisición	Estado [3]	Condición [4]
35262	UNIVERSAL	74	08	COMPUTADORA PERSONAL PORTATIL	740805000245	11/04/2013	Bueno	ACTIVO
35263	UNIVERSAL	74	08	COMPUTADORA PERSONAL PORTATIL	740805000250	24/09/2013	Bueno	ACTIVO
35264	UNIVERSAL	74	08	COMPUTADORA PERSONAL PORTATIL	740805000309	18/03/2015	Bueno	ACTIVO
35265	UNIVERSAL	74	08	COMPUTADORA PERSONAL PORTATIL	740805000324	18/03/2015	Bueno	ACTIVO
35266	UNIVERSAL	74	08	COMPUTADORA PERSONAL PORTATIL	740805000326	18/03/2015	Bueno	ACTIVO
35267	UNIVERSAL	74	08	COMPUTADORA PERSONAL PORTATIL	740805000377	30/05/2016	Bueno	ACTIVO
35268	UNIVERSAL	74	08	COMPUTADORA PERSONAL PORTATIL	740805000393	27/07/2016	Regular	ACTIVO
35269	UNIVERSAL	74	08	COMPUTADORA PERSONAL PORTATIL	740805000413	28/06/2016	Bueno	ACTIVO
35270	UNIVERSAL	74	08	COMPUTADORA PERSONAL PORTATIL	740805000444	29/11/2017	Bueno	ACTIVO
35271	UNIVERSAL	74	08	COMPUTADORA PERSONAL PORTATIL	740805000446	29/11/2017	Bueno	ACTIVO
35272	UNIVERSAL	74	08	COMPUTADORA PERSONAL PORTATIL	740805000462	29/11/2017	Bueno	ACTIVO
35273	UNIVERSAL	74	08	COMPUTADORA PERSONAL PORTATIL	740805000492	29/11/2017	Bueno	ACTIVO
35274	UNIVERSAL	74	08	COMPUTADORA PERSONAL PORTATIL	740805000499	29/11/2017	Bueno	ACTIVO
35275	UNIVERSAL	74	08	COMPUTADORA PERSONAL PORTATIL	740805000501	29/11/2017	Bueno	ACTIVO
35276	UNIVERSAL	74	08	COMPUTADORA PERSONAL PORTATIL	740805000729	13/10/2020	Bueno	ACTIVO
35277	UNIVERSAL	74	08	COMPUTADORA PERSONAL PORTATIL	740805001009	16/10/2020	Bueno	ACTIVO
35278	UNIVERSAL	74	08	COMPUTADORA PERSONAL PORTATIL	740805001027	16/10/2020	Bueno	ACTIVO
35279	UNIVERSAL	74	08	COMPUTADORA PERSONAL PORTATIL	740805001036	16/10/2020	Bueno	ACTIVO
35280	UNIVERSAL	74	08	DISCO DURO EXTERNO	740818500066	21/08/2012	Bueno	ACTIVO
35281	UNIVERSAL	74	08	DISCO DURO EXTERNO	740818500099	5/11/2013	Bueno	ACTIVO
35282	UNIVERSAL	74	08	DISCO DURO EXTERNO	740818500100	5/11/2013	Bueno	ACTIVO
35283	UNIVERSAL	74	08	DISCO DURO EXTERNO	740818500187	4/10/2019	Bueno	ACTIVO
35284	UNIVERSAL	74	08	DISCO DURO EXTERNO	740818500190	4/10/2019	Bueno	ACTIVO
35285	UNIVERSAL	74	08	DISCO DURO EXTERNO	740818500193	28/06/2021	Bueno	ACTIVO
35286	UNIVERSAL	74	08	DISCO DURO EXTERNO	740818500194	28/06/2021	Bueno	ACTIVO
35287	UNIVERSAL	74	08	DISCO DURO EXTERNO	740818500195	28/06/2021	Bueno	ACTIVO
35288	UNIVERSAL	74	08	DISCO DURO EXTERNO	740818500196	28/06/2021	Bueno	ACTIVO
35289	UNIVERSAL	74	08	DISCO DURO EXTERNO	740818500197	28/06/2021	Bueno	ACTIVO
35290	UNIVERSAL	74	08	DISCO DURO EXTERNO	740818500198	28/06/2021	Bueno	ACTIVO
35291	UNIVERSAL	74	08	DUPLICADORA DE DISQUETES	740824680001	28/06/2021	Bueno	ACTIVO
35292	UNIVERSAL	74	08	DUPLICADORA DE DISQUETES	740824680002	28/06/2021	Bueno	ACTIVO
35293	UNIVERSAL	74	08	IMPRESORA (OTRAS)	740832000006	30/09/2008	Regular	ACTIVO
35294	UNIVERSAL	74	08	IMPRESORA A INYECCION DE TINTA	740836500123	26/05/2016	Bueno	ACTIVO
35295	UNIVERSAL	74	08	LECTORA DE TARJETA INTELIGENTE	740870950033	13/11/2019	Bueno	ACTIVO
35296	UNIVERSAL	74	08	LECTORA DE TARJETA INTELIGENTE	740870950036	13/11/2019	Bueno	ACTIVO
35297	UNIVERSAL	74	08	MONITOR LED	740880370159	12/07/2013	Bueno	ACTIVO
35298	UNIVERSAL	74	08	MONITOR LED	740880370294	26/12/2013	Bueno	ACTIVO
35299	UNIVERSAL	74	08	MONITOR LED	740880370300	26/12/2013	Bueno	ACTIVO
35300	UNIVERSAL	74	08	MONITOR LED	740880370744	17/10/2014	Regular	ACTIVO
35301	UNIVERSAL	74	08	MONITOR LED	740880370791	17/10/2014	Bueno	ACTIVO
35302	UNIVERSAL	74	08	MONITOR LED	740880371039	17/10/2014	Bueno	ACTIVO
35303	UNIVERSAL	74	08	MONITOR LED	740880371469	17/08/2015	Bueno	ACTIVO
35304	UNIVERSAL	74	08	MONITOR LED	740880371552	14/08/2015	Regular	ACTIVO
35305	UNIVERSAL	74	08	MONITOR LED	740880371621	14/08/2015	Bueno	ACTIVO
35306	UNIVERSAL	74	08	MONITOR LED	740880371833	15/04/2016	Bueno	ACTIVO
35307	UNIVERSAL	74	08	MONITOR LED	740880371885	30/05/2016	Regular	ACTIVO
35308	UNIVERSAL	74	08	MONITOR LED	740880372200	26/11/2019	Bueno	ACTIVO
35309	UNIVERSAL	74	08	MONITOR LED	740880372234	26/11/2019	Bueno	ACTIVO
35310	UNIVERSAL	74	08	MONITOR LED	740880372235	26/11/2019	Bueno	ACTIVO
35311	UNIVERSAL	74	08	MONITOR LED	740880372240	26/11/2019	Bueno	ACTIVO
35312	UNIVERSAL	74	08	MONITOR LED	740880372257	26/11/2019	Bueno	ACTIVO
35313	UNIVERSAL	74	08	MONITOR LED	740880372356	26/11/2019	Bueno	ACTIVO
35314	UNIVERSAL	74	08	MONITOR LED	740880372357	26/11/2019	Bueno	ACTIVO
35315	UNIVERSAL	74	08	MONITOR LED	740880372367	26/11/2019	Bueno	ACTIVO
35316	UNIVERSAL	74	08	MONITOR LED	740880372369	26/11/2019	Bueno	ACTIVO
35317	UNIVERSAL	74	08	MONITOR LED	740880373473	11/09/2020	Bueno	ACTIVO
35318	UNIVERSAL	74	08	MONITOR LED	740880373564	11/09/2020	Bueno	ACTIVO
35319	UNIVERSAL	74	08	MONITOR PLANO	740881870529	31/12/2009	Regular	ACTIVO
35320	UNIVERSAL	74	08	MONITOR PLANO	740881871486	27/03/2013	Bueno	ACTIVO
35321	UNIVERSAL	74	08	MONITOR PLANO	740881871581	27/03/2013	Regular	ACTIVO
35322	UNIVERSAL	74	08	MONITOR PLANO	740881871788	26/05/2016	Bueno	ACTIVO
35323	UNIVERSAL	74	08	SOLUCION DE ALMACENAMIENTO EXTERNO	740894810007	15/06/2021	Bueno	ACTIVO
35324	UNIVERSAL	74	08	TECLADO - KEYBOARD	740895002991	13/08/2008	Regular	ACTIVO
35325	UNIVERSAL	74	08	TECLADO - KEYBOARD	740895003595	31/12/2009	Regular	ACTIVO
35326	UNIVERSAL	74	08	TECLADO - KEYBOARD	740895003787	31/12/2009	Regular	ACTIVO
35327	UNIVERSAL	74	08	TECLADO - KEYBOARD	740895005126	5/07/2013	Bueno	ACTIVO
35328	UNIVERSAL	74	08	TECLADO - KEYBOARD	740895005802	17/10/2014	Bueno	ACTIVO
35329	UNIVERSAL	74	08	TECLADO - KEYBOARD	740895005903	17/10/2014	Bueno	ACTIVO
35330	UNIVERSAL	74	08	TECLADO - KEYBOARD	740895006386	17/08/2015	Bueno	ACTIVO
35331	UNIVERSAL	74	08	TECLADO - KEYBOARD	740895006760	26/05/2016	Bueno	ACTIVO
35332	UNIVERSAL	74	08	TECLADO - KEYBOARD	740895007001	16/07/2019	Bueno	ACTIVO
35333	UNIVERSAL	74	08	TECLADO - KEYBOARD	740895007011	16/07/2019	Bueno	ACTIVO
35334	UNIVERSAL	74	08	TECLADO - KEYBOARD	740895007179	31/12/2019	Bueno	ACTIVO
35335	UNIVERSAL	74	08	TECLADO - KEYBOARD	740895007198	31/12/2019	Bueno	ACTIVO
35336	UNIVERSAL	74	08	TECLADO - KEYBOARD	740895007220	31/12/2019	Bueno	ACTIVO
35337	UNIVERSAL	74	08	TECLADO - KEYBOARD	740895007258	31/12/2019	Bueno	ACTIVO
35338	UNIVERSAL	74	08	TECLADO - KEYBOARD	740895007270	31/12/2019	Bueno	ACTIVO
35339	UNIVERSAL	74	08	TECLADO - KEYBOARD	740895007291	31/12/2019	Bueno	ACTIVO
35340	UNIVERSAL	74	08	TECLADO - KEYBOARD	740895007309	31/12/2019	Bueno	ACTIVO
35341	UNIVERSAL	74	08	TECLADO - KEYBOARD	740895008013	17/09/2020	Bueno	ACTIVO
35342	UNIVERSAL	74	08	TECLADO - KEYBOARD	740895008291	17/09/2020	Bueno	ACTIVO
35343	UNIVERSAL	74	08	TECLADO - KEYBOARD	740895008519	17/09/2020	Bueno	ACTIVO
35344	UNIVERSAL	74	08	UNIDAD CENTRAL DE PROCESO - CPU	740899503906	27/03/2013	Bueno	ACTIVO
35345	UNIVERSAL	74	08	UNIDAD CENTRAL DE PROCESO - CPU	740899503974	27/03/2013	Bueno	ACTIVO
35346	UNIVERSAL	74	08	UNIDAD CENTRAL DE PROCESO - CPU	740899503982	27/03/2013	Bueno	ACTIVO
35347	UNIVERSAL	74	08	UNIDAD CENTRAL DE PROCESO - CPU	740899504024	27/03/2013	Bueno	ACTIVO
35348	UNIVERSAL	74	08	UNIDAD CENTRAL DE PROCESO - CPU	740899504050	27/03/2013	Bueno	ACTIVO
35349	UNIVERSAL	74	08	UNIDAD CENTRAL DE PROCESO - CPU	740899504260	12/07/2013	Regular	ACTIVO
35350	UNIVERSAL	74	08	UNIDAD CENTRAL DE PROCESO - CPU	740899504291	12/07/2013	Bueno	ACTIVO
35351	UNIVERSAL	74	08	UNIDAD CENTRAL DE PROCESO - CPU	740899504315	12/07/2013	Malo	ACTIVO
35352	UNIVERSAL	74	08	UNIDAD CENTRAL DE PROCESO - CPU	740899504519	26/12/2013	Bueno	ACTIVO

N°	Nombre del Local	Grupo [1]	Clase [2]	Denominación (Del SINABIP)	Código Patrimonial (Númerico)	Fechas de Adquisición	Estado [3]	Condición [4]
35353	UNIVERSAL	74	08	UNIDAD CENTRAL DE PROCESO - CPU	740899504860	17/10/2014	Bueno	ACTIVO
35354	UNIVERSAL	74	08	UNIDAD CENTRAL DE PROCESO - CPU	740899505041	17/10/2014	Bueno	ACTIVO
35355	UNIVERSAL	74	08	UNIDAD CENTRAL DE PROCESO - CPU	740899505136	17/10/2014	Bueno	ACTIVO
35356	UNIVERSAL	74	08	UNIDAD CENTRAL DE PROCESO - CPU	740899505247	17/10/2014	Bueno	ACTIVO
35357	UNIVERSAL	74	08	UNIDAD CENTRAL DE PROCESO - CPU	740899505373	17/10/2014	Bueno	ACTIVO
35358	UNIVERSAL	74	08	UNIDAD CENTRAL DE PROCESO - CPU	740899505492	17/10/2014	Bueno	ACTIVO
35359	UNIVERSAL	74	08	UNIDAD CENTRAL DE PROCESO - CPU	740899505539	17/10/2014	Bueno	ACTIVO
35360	UNIVERSAL	74	08	UNIDAD CENTRAL DE PROCESO - CPU	740899506087	26/05/2016	Malo	ACTIVO
35361	UNIVERSAL	74	08	UNIDAD CENTRAL DE PROCESO - CPU	740899506104	26/05/2016	Bueno	ACTIVO
35362	UNIVERSAL	74	08	UNIDAD CENTRAL DE PROCESO - CPU	740899506234	16/07/2019	Bueno	ACTIVO
35363	UNIVERSAL	74	08	UNIDAD CENTRAL DE PROCESO - CPU	740899506296	16/07/2019	Bueno	ACTIVO
35364	UNIVERSAL	74	08	UNIDAD CENTRAL DE PROCESO - CPU	740899506306	16/07/2019	Bueno	ACTIVO
35365	UNIVERSAL	74	08	UNIDAD CENTRAL DE PROCESO - CPU	740899506366	16/07/2019	Bueno	ACTIVO
35366	UNIVERSAL	74	08	UNIDAD CENTRAL DE PROCESO - CPU	740899506496	31/12/2019	Bueno	ACTIVO
35367	UNIVERSAL	74	08	UNIDAD CENTRAL DE PROCESO - CPU	740899506509	31/12/2019	Bueno	ACTIVO
35368	UNIVERSAL	74	08	UNIDAD CENTRAL DE PROCESO - CPU	740899506568	31/12/2019	Bueno	ACTIVO
35369	UNIVERSAL	74	08	UNIDAD CENTRAL DE PROCESO - CPU	740899506589	31/12/2019	Bueno	ACTIVO
35370	UNIVERSAL	74	08	UNIDAD CENTRAL DE PROCESO - CPU	740899506608	31/12/2019	Bueno	ACTIVO
35371	UNIVERSAL	74	08	UNIDAD CENTRAL DE PROCESO - CPU	740899506618	31/12/2019	Bueno	ACTIVO
35372	UNIVERSAL	74	08	UNIDAD CENTRAL DE PROCESO - CPU	740899507311	17/09/2020	Bueno	ACTIVO
35373	UNIVERSAL	74	08	UNIDAD CENTRAL DE PROCESO - CPU	740899507589	17/09/2020	Bueno	ACTIVO
35374	UNIVERSAL	74	08	UNIDAD CENTRAL DE PROCESO - CPU	740899507817	17/09/2020	Bueno	ACTIVO
35375	UNIVERSAL	74	08	MONITOR LED	740880370684	17/10/2014	Regular	ACTIVO
35376	UNIVERSAL	74	08	MONITOR LED	740880371154	17/10/2014	Bueno	ACTIVO
35377	UNIVERSAL	74	08	MONITOR LED	740880371284	17/10/2014	Bueno	ACTIVO
35378	UNIVERSAL	74	08	MONITOR LED	740880372238	26/11/2019	Bueno	ACTIVO
35379	UNIVERSAL	74	08	TECLADO - KEYBOARD	740895004956	12/07/2013	Bueno	ACTIVO
35380	UNIVERSAL	74	08	TECLADO - KEYBOARD	740895006214	17/10/2014	Bueno	ACTIVO
35381	UNIVERSAL	74	08	TECLADO - KEYBOARD	740895007304	31/12/2019	Bueno	ACTIVO
35382	UNIVERSAL	74	08	UNIDAD CENTRAL DE PROCESO - CPU	740899503854	27/03/2013	Bueno	ACTIVO
35383	UNIVERSAL	74	08	UNIDAD CENTRAL DE PROCESO - CPU	740899504459	5/07/2013	Bueno	ACTIVO
35384	UNIVERSAL	74	08	UNIDAD CENTRAL DE PROCESO - CPU	740899504611	3/03/2014	Bueno	ACTIVO
35385	UNIVERSAL	74	08	UNIDAD CENTRAL DE PROCESO - CPU	740899506219	24/10/2016	Bueno	ACTIVO
35386	UNIVERSAL	74	08	UNIDAD CENTRAL DE PROCESO - CPU	740899506602	31/12/2019	Bueno	ACTIVO
35387	UNIVERSAL	74	08	COMPUTADORA PERSONAL PORTATIL	740805000185	7/01/2013	Bueno	ACTIVO
35388	UNIVERSAL	74	08	COMPUTADORA PERSONAL PORTATIL	740805000549	10/10/2019	Bueno	ACTIVO
35389	UNIVERSAL	74	08	MONITOR LED	740880370439	3/03/2014	Bueno	ACTIVO
35390	UNIVERSAL	74	08	MONITOR LED	740880370861	17/10/2014	Bueno	ACTIVO
35391	UNIVERSAL	74	08	MONITOR LED	740880371334	17/10/2014	Bueno	ACTIVO
35392	UNIVERSAL	74	08	MONITOR LED	740880371534	14/08/2015	Bueno	ACTIVO
35393	UNIVERSAL	74	08	MONITOR LED	740880371550	14/08/2015	Bueno	ACTIVO
35394	UNIVERSAL	74	08	MONITOR LED	740880371556	14/08/2015	Bueno	ACTIVO
35395	UNIVERSAL	74	08	MONITOR LED	740880372051	6/08/2019	Bueno	ACTIVO
35396	UNIVERSAL	74	08	MONITOR PLANO	740881870928	31/12/2009	Regular	ACTIVO
35397	UNIVERSAL	74	08	MONITOR PLANO	740881871574	27/03/2013	Bueno	ACTIVO
35398	UNIVERSAL	74	08	MONITOR PLANO	740881871575	27/03/2013	Bueno	ACTIVO
35399	UNIVERSAL	74	08	MONITOR PLANO	740881871734	5/07/2013	Bueno	ACTIVO
35400	UNIVERSAL	74	08	TECLADO - KEYBOARD	740895002852	4/04/2008	Regular	ACTIVO
35401	UNIVERSAL	74	08	TECLADO - KEYBOARD	740895004678	27/03/2013	Bueno	ACTIVO
35402	UNIVERSAL	74	08	TECLADO - KEYBOARD	740895004763	27/03/2013	Bueno	ACTIVO
35403	UNIVERSAL	74	08	TECLADO - KEYBOARD	740895005122	5/07/2013	Bueno	ACTIVO
35404	UNIVERSAL	74	08	TECLADO - KEYBOARD	740895005764	17/10/2014	Bueno	ACTIVO
35405	UNIVERSAL	74	08	TECLADO - KEYBOARD	740895005828	17/10/2014	Bueno	ACTIVO
35406	UNIVERSAL	74	08	TECLADO - KEYBOARD	740895006569	14/08/2015	Regular	ACTIVO
35407	UNIVERSAL	74	08	TECLADO - KEYBOARD	740895006624	14/08/2015	Bueno	ACTIVO
35408	UNIVERSAL	74	08	TECLADO - KEYBOARD	740895007071	16/07/2019	Bueno	ACTIVO
35409	UNIVERSAL	74	08	UNIDAD CENTRAL DE PROCESO - CPU	740899504091	27/03/2013	Bueno	ACTIVO
35410	UNIVERSAL	74	08	UNIDAD CENTRAL DE PROCESO - CPU	740899504122	27/03/2013	Bueno	ACTIVO
35411	UNIVERSAL	74	08	UNIDAD CENTRAL DE PROCESO - CPU	740899504426	5/07/2013	Bueno	ACTIVO
35412	UNIVERSAL	74	08	UNIDAD CENTRAL DE PROCESO - CPU	740899504574	26/12/2013	Bueno	ACTIVO
35413	UNIVERSAL	74	08	UNIDAD CENTRAL DE PROCESO - CPU	740899505006	17/10/2014	Bueno	ACTIVO
35414	UNIVERSAL	74	08	UNIDAD CENTRAL DE PROCESO - CPU	740899505072	17/10/2014	Bueno	ACTIVO
35415	UNIVERSAL	74	08	UNIDAD CENTRAL DE PROCESO - CPU	740899505821	14/08/2015	Bueno	ACTIVO
35416	UNIVERSAL	74	08	UNIDAD CENTRAL DE PROCESO - CPU	740899505932	14/08/2015	Bueno	ACTIVO
35417	UNIVERSAL	74	08	UNIDAD CENTRAL DE PROCESO - CPU	740899505936	14/08/2015	Bueno	ACTIVO
35418	UNIVERSAL	74	08	EQUIPO DE CONTROL DE ACCESO BIOMETRICO	740826000001	12/05/2016	Bueno	ACTIVO
35419	UNIVERSAL	74	08	EQUIPO DE CONTROL DE ACCESO BIOMETRICO	740826000002	12/05/2016	Bueno	ACTIVO
35420	UNIVERSAL	74	08	EQUIPO DE CONTROL DE ACCESO BIOMETRICO	740826000003	12/05/2016	Bueno	ACTIVO
35421	UNIVERSAL	74	08	MONITOR LED	740880370746	17/10/2014	Regular	ACTIVO
35422	UNIVERSAL	74	08	MONITOR LED	740880370811	17/10/2014	Bueno	ACTIVO
35423	UNIVERSAL	74	08	MONITOR LED	740880372122	6/08/2019	Bueno	ACTIVO
35424	UNIVERSAL	74	08	MONITOR PLANO	740881871761	5/07/2013	Bueno	ACTIVO
35425	UNIVERSAL	74	08	TECLADO - KEYBOARD	740895004924	12/07/2013	Bueno	ACTIVO
35426	UNIVERSAL	74	08	TECLADO - KEYBOARD	740895007105	16/07/2019	Bueno	ACTIVO
35427	UNIVERSAL	74	08	UNIDAD CENTRAL DE PROCESO - CPU	740899505164	17/10/2014	Bueno	ACTIVO
35428	UNIVERSAL	74	08	UNIDAD CENTRAL DE PROCESO - CPU	740899505193	17/10/2014	Bueno	ACTIVO
35429	UNIVERSAL	74	08	UNIDAD CENTRAL DE PROCESO - CPU	740899506177	24/10/2016	Bueno	ACTIVO
35430	UNIVERSAL	74	08	UNIDAD CENTRAL DE PROCESO - CPU	740899506400	16/07/2019	Bueno	ACTIVO
35431	UNIVERSAL	74	08	COMPUTADORA PERSONAL PORTATIL	740805000556	10/10/2019	Bueno	ACTIVO
35432	UNIVERSAL	74	08	MONITOR LED	740880371560	14/08/2015	Bueno	ACTIVO
35433	UNIVERSAL	74	08	TECLADO - KEYBOARD	740895006514	14/08/2015	Bueno	ACTIVO
35434	UNIVERSAL	74	08	UNIDAD CENTRAL DE PROCESO - CPU	740899505822	14/08/2015	Bueno	ACTIVO
35435	UNIVERSAL	74	08	CAPTURADOR DE IMAGEN - SCANNER	740800500087	14/10/2009	Regular	ACTIVO
35436	UNIVERSAL	74	08	MONITOR LED	740880370551	17/10/2014	Bueno	ACTIVO
35437	UNIVERSAL	74	08	MONITOR PLANO	740881871556	27/03/2013	Bueno	ACTIVO
35438	UNIVERSAL	74	08	TECLADO - KEYBOARD	740895004708	27/03/2013	Bueno	ACTIVO
35439	UNIVERSAL	74	08	TECLADO - KEYBOARD	740895005772	17/10/2014	Bueno	ACTIVO
35440	UNIVERSAL	74	08	UNIDAD CENTRAL DE PROCESO - CPU	740899504036	27/03/2013	Bueno	ACTIVO
35441	UNIVERSAL	74	08	UNIDAD CENTRAL DE PROCESO - CPU	740899505080	17/10/2014	Bueno	ACTIVO
35442	UNIVERSAL	74	08	COMPUTADORA PERSONAL PORTATIL	740805000072	18/10/2007	Regular	ACTIVO
35443	UNIVERSAL	74	08	COMPUTADORA PERSONAL PORTATIL	740805000254	26/12/2013	Bueno	ACTIVO

N°	Nombre del Local	Grupo [1]	Clase [2]	Denominación (Del SINABIP)	Código Patrimonial (Númerico)	Fechas de Adquisición	Estado [3]	Condición [4]
35444	UNIVERSAL	74	08	COMPUTADORA PERSONAL PORTATIL	740805000339	18/03/2015	Bueno	ACTIVO
35445	UNIVERSAL	74	08	COMPUTADORA PERSONAL PORTATIL	740805000404	28/06/2016	Bueno	ACTIVO
35446	UNIVERSAL	74	08	DISCO DURO EXTERNO	740818500170	27/06/2017	Regular	ACTIVO
35447	UNIVERSAL	74	08	IMPRESORA LASER	740841000567	4/11/2013	Bueno	ACTIVO
35448	UNIVERSAL	74	08	IMPRESORA LASER	740841000655	7/03/2014	Bueno	ACTIVO
35449	UNIVERSAL	74	08	IMPRESORA LASER	740841000662	7/03/2014	Bueno	ACTIVO
35450	UNIVERSAL	74	08	IMPRESORA LASER	740841000668	7/03/2014	Bueno	ACTIVO
35451	UNIVERSAL	74	08	LECTORA DE TARJETA CON CODIGO DE BARRA	740870530001	9/06/2020	Bueno	ACTIVO
35452	UNIVERSAL	74	08	LECTORA DE TARJETA CON CODIGO DE BARRA	740870530002	9/06/2020	Bueno	ACTIVO
35453	UNIVERSAL	74	08	LECTORA DE TARJETA CON CODIGO DE BARRA	740870530003	9/06/2020	Bueno	ACTIVO
35454	UNIVERSAL	74	08	LECTORA DE TARJETA CON CODIGO DE BARRA	740870530004	9/06/2020	Bueno	ACTIVO
35455	UNIVERSAL	74	08	LECTORA DE TARJETA CON CODIGO DE BARRA	740870530005	9/06/2020	Bueno	ACTIVO
35456	UNIVERSAL	74	08	LECTORA DE TARJETA CON CODIGO DE BARRA	740870530006	9/06/2020	Bueno	ACTIVO
35457	UNIVERSAL	74	08	LECTORA DE TARJETA CON CODIGO DE BARRA	740870530008	9/06/2020	Bueno	ACTIVO
35458	UNIVERSAL	74	08	LECTORA DE TARJETA CON CODIGO DE BARRA	740870530009	9/06/2020	Bueno	ACTIVO
35459	UNIVERSAL	74	08	LECTORA DE TARJETA CON CODIGO DE BARRA	740870530010	9/06/2020	Bueno	ACTIVO
35460	UNIVERSAL	74	08	LECTORA DE TARJETA CON CODIGO DE BARRA	740870530011	9/06/2020	Bueno	ACTIVO
35461	UNIVERSAL	74	08	LECTORA DE TARJETA CON CODIGO DE BARRA	740870530012	9/06/2020	Bueno	ACTIVO
35462	UNIVERSAL	74	08	LECTORA DE TARJETA CON CODIGO DE BARRA	740870530013	9/06/2020	Bueno	ACTIVO
35463	UNIVERSAL	74	08	LECTORA DE TARJETA CON CODIGO DE BARRA	740870530014	9/06/2020	Bueno	ACTIVO
35464	UNIVERSAL	74	08	LECTORA DE TARJETA CON CODIGO DE BARRA	740870530015	9/06/2020	Bueno	ACTIVO
35465	UNIVERSAL	74	08	LECTORA DE TARJETA CON CODIGO DE BARRA	740870530016	9/06/2020	Bueno	ACTIVO
35466	UNIVERSAL	74	08	LECTORA DE TARJETA CON CODIGO DE BARRA	740870530017	9/06/2020	Bueno	ACTIVO
35467	UNIVERSAL	74	08	LECTORA DE TARJETA CON CODIGO DE BARRA	740870530018	9/06/2020	Bueno	ACTIVO
35468	UNIVERSAL	74	08	LECTORA DE TARJETA CON CODIGO DE BARRA	740870530019	9/06/2020	Bueno	ACTIVO
35469	UNIVERSAL	74	08	LECTORA DE TARJETA CON CODIGO DE BARRA	740870530020	9/06/2020	Bueno	ACTIVO
35470	UNIVERSAL	74	08	LECTORA DE TARJETA INTELIGENTE	740870950050	13/11/2019	Bueno	ACTIVO
35471	UNIVERSAL	74	08	LECTORA DE TARJETA INTELIGENTE	740870950053	13/11/2019	Bueno	ACTIVO
35472	UNIVERSAL	74	08	LECTORA DE TARJETA INTELIGENTE	740870950056	13/11/2019	Bueno	ACTIVO
35473	UNIVERSAL	74	08	LECTORA DE TARJETA INTELIGENTE	740870950057	13/11/2019	Bueno	ACTIVO
35474	UNIVERSAL	74	08	LECTORA DE TARJETA INTELIGENTE	740870950058	13/11/2019	Bueno	ACTIVO
35475	UNIVERSAL	74	08	LECTORA DE TARJETA INTELIGENTE	740870950059	13/11/2019	Bueno	ACTIVO
35476	UNIVERSAL	74	08	LECTORA DE TARJETA INTELIGENTE	740870950061	13/11/2019	Bueno	ACTIVO
35477	UNIVERSAL	74	08	LECTORA DE TARJETA INTELIGENTE	740870950063	13/11/2019	Bueno	ACTIVO
35478	UNIVERSAL	74	08	LECTORA DE TARJETA INTELIGENTE	740870950064	13/11/2019	Bueno	ACTIVO
35479	UNIVERSAL	74	08	MONITOR LED	740880370064	12/07/2013	Bueno	ACTIVO
35480	UNIVERSAL	74	08	MONITOR LED	740880370862	17/10/2014	Bueno	ACTIVO
35481	UNIVERSAL	74	08	MONITOR LED	740880371640	14/08/2015	Regular	ACTIVO
35482	UNIVERSAL	74	08	MONITOR LED	740880372063	6/08/2019	Bueno	ACTIVO
35483	UNIVERSAL	74	08	MONITOR LED	740880372070	6/08/2019	Bueno	ACTIVO
35484	UNIVERSAL	74	08	MONITOR LED	740880372266	26/11/2019	Bueno	ACTIVO
35485	UNIVERSAL	74	08	MONITOR LED	740880372309	26/11/2019	Bueno	ACTIVO
35486	UNIVERSAL	74	08	MONITOR LED	740880373472	11/09/2020	Bueno	ACTIVO
35487	UNIVERSAL	74	08	MONITOR PLANO	740881870767	31/12/2009	Regular	ACTIVO
35488	UNIVERSAL	74	08	MONITOR PLANO	740881870812	31/12/2009	Regular	ACTIVO
35489	UNIVERSAL	74	08	MONITOR PLANO	740881871564	27/03/2013	Bueno	ACTIVO
35490	UNIVERSAL	74	08	MONITOR PLANO	740881871747	5/07/2013	Regular	ACTIVO
35491	UNIVERSAL	74	08	TECLADO - KEYBOARD	740895003797	31/12/2009	Regular	ACTIVO
35492	UNIVERSAL	74	08	TECLADO - KEYBOARD	740895004709	27/03/2013	Bueno	ACTIVO
35493	UNIVERSAL	74	08	TECLADO - KEYBOARD	740895004891	12/07/2013	Bueno	ACTIVO
35494	UNIVERSAL	74	08	TECLADO - KEYBOARD	740895005101	5/07/2013	Regular	ACTIVO
35495	UNIVERSAL	74	08	TECLADO - KEYBOARD	740895005424	6/10/2014	Bueno	ACTIVO
35496	UNIVERSAL	74	08	TECLADO - KEYBOARD	740895005425	6/10/2014	Bueno	ACTIVO
35497	UNIVERSAL	74	08	TECLADO - KEYBOARD	740895005426	6/10/2014	Bueno	ACTIVO
35498	UNIVERSAL	74	08	TECLADO - KEYBOARD	740895005427	6/10/2014	Bueno	ACTIVO
35499	UNIVERSAL	74	08	TECLADO - KEYBOARD	740895005428	6/10/2014	Bueno	ACTIVO
35500	UNIVERSAL	74	08	TECLADO - KEYBOARD	740895005756	17/10/2014	Bueno	ACTIVO
35501	UNIVERSAL	74	08	TECLADO - KEYBOARD	740895005836	17/10/2014	Bueno	ACTIVO
35502	UNIVERSAL	74	08	TECLADO - KEYBOARD	740895006106	17/10/2014	Bueno	ACTIVO
35503	UNIVERSAL	74	08	TECLADO - KEYBOARD	740895006524	14/08/2015	Regular	ACTIVO
35504	UNIVERSAL	74	08	TECLADO - KEYBOARD	740895007068	16/07/2019	Bueno	ACTIVO
35505	UNIVERSAL	74	08	TECLADO - KEYBOARD	740895007073	16/07/2019	Bueno	ACTIVO
35506	UNIVERSAL	74	08	TECLADO - KEYBOARD	740895007240	31/12/2019	Bueno	ACTIVO
35507	UNIVERSAL	74	08	TECLADO - KEYBOARD	740895007286	31/12/2019	Bueno	ACTIVO
35508	UNIVERSAL	74	08	TECLADO - KEYBOARD	740895008010	17/09/2020	Bueno	ACTIVO
35509	UNIVERSAL	74	08	UNIDAD CENTRAL DE PROCESO - CPU	740899504217	12/07/2013	Bueno	ACTIVO
35510	UNIVERSAL	74	08	UNIDAD CENTRAL DE PROCESO - CPU	740899504405	5/07/2013	Regular	ACTIVO
35511	UNIVERSAL	74	08	UNIDAD CENTRAL DE PROCESO - CPU	740899505064	17/10/2014	Bueno	ACTIVO
35512	UNIVERSAL	74	08	UNIDAD CENTRAL DE PROCESO - CPU	740899505712	17/08/2015	Bueno	ACTIVO
35513	UNIVERSAL	74	08	UNIDAD CENTRAL DE PROCESO - CPU	740899505832	14/08/2015	Regular	ACTIVO
35514	UNIVERSAL	74	08	UNIDAD CENTRAL DE PROCESO - CPU	740899505841	14/08/2015	Regular	ACTIVO
35515	UNIVERSAL	74	08	UNIDAD CENTRAL DE PROCESO - CPU	740899506363	16/07/2019	Bueno	ACTIVO
35516	UNIVERSAL	74	08	UNIDAD CENTRAL DE PROCESO - CPU	740899506368	16/07/2019	Bueno	ACTIVO
35517	UNIVERSAL	74	08	UNIDAD CENTRAL DE PROCESO - CPU	740899506538	31/12/2019	Bueno	ACTIVO
35518	UNIVERSAL	74	08	UNIDAD CENTRAL DE PROCESO - CPU	740899506584	31/12/2019	Bueno	ACTIVO
35519	UNIVERSAL	74	08	UNIDAD CENTRAL DE PROCESO - CPU	740899507308	17/09/2020	Bueno	ACTIVO
35520	UNIVERSAL	74	08	DISCO DURO EXTERNO	740818500073	21/08/2012	Bueno	ACTIVO
35521	UNIVERSAL	74	08	DISCO DURO EXTERNO	740818500171	27/06/2017	Bueno	ACTIVO
35522	UNIVERSAL	74	08	TABLETA PAD	740894930030	2/08/2013	Bueno	ACTIVO
35523	UNIVERSAL	74	08	MONITOR LED	740880370776	17/10/2014	Bueno	ACTIVO
35524	UNIVERSAL	74	08	COMPUTADORA PERSONAL PORTATIL	740805000569	13/10/2020	Bueno	ACTIVO
35525	UNIVERSAL	74	08	COMPUTADORA PERSONAL PORTATIL	740805000662	13/10/2020	Bueno	ACTIVO
35526	UNIVERSAL	74	08	COMPUTADORA PERSONAL PORTATIL	740805000716	13/10/2020	Bueno	ACTIVO
35527	UNIVERSAL	74	08	COMPUTADORA PERSONAL PORTATIL	740805000944	13/10/2020	Bueno	ACTIVO
35528	UNIVERSAL	74	08	COMPUTADORA PERSONAL PORTATIL	740805001044	16/10/2020	Bueno	ACTIVO
35529	UNIVERSAL	74	08	COMPUTADORA PERSONAL PORTATIL	740805000985	16/10/2020	Bueno	ACTIVO
35530	UNIVERSAL	74	08	COMPUTADORA PERSONAL PORTATIL	740805000341	18/03/2015	Bueno	ACTIVO
35531	UNIVERSAL	74	08	MONITOR LED	740880370141	12/07/2013	Bueno	ACTIVO
35532	UNIVERSAL	74	08	MONITOR LED	740880370932	17/10/2014	Bueno	ACTIVO
35533	UNIVERSAL	74	08	MONITOR LED	740880371011	17/10/2014	Bueno	ACTIVO
35534	UNIVERSAL	74	08	MONITOR LED	740880372035	6/08/2019	Bueno	ACTIVO

N°	Nombre del Local	Grupo [1]	Clase [2]	Denominación (Del SINABIP)	Código Patrimonial (Númerico)	Fechas de Adquisición	Estado [3]	Condición [4]
35535	UNIVERSAL	74	08	MONITOR LED	740880372258	26/11/2019	Bueno	ACTIVO
35536	UNIVERSAL	74	08	MONITOR PLANO	740881871145	26/11/2010	Bueno	ACTIVO
35537	UNIVERSAL	74	08	TECLADO - KEYBOARD	740895004501	27/03/2013	Bueno	ACTIVO
35538	UNIVERSAL	74	08	TECLADO - KEYBOARD	740895005720	17/10/2014	Bueno	ACTIVO
35539	UNIVERSAL	74	08	TECLADO - KEYBOARD	740895005977	17/10/2014	Bueno	ACTIVO
35540	UNIVERSAL	74	08	TECLADO - KEYBOARD	740895006143	17/10/2014	Bueno	ACTIVO
35541	UNIVERSAL	74	08	TECLADO - KEYBOARD	740895007126	16/07/2019	Bueno	ACTIVO
35542	UNIVERSAL	74	08	TECLADO - KEYBOARD	740895007153	31/12/2019	Bueno	ACTIVO
35543	UNIVERSAL	74	08	UNIDAD CENTRAL DE PROCESO - CPU	740899503966	27/03/2013	Bueno	ACTIVO
35544	UNIVERSAL	74	08	UNIDAD CENTRAL DE PROCESO - CPU	740899505068	17/10/2014	Bueno	ACTIVO
35545	UNIVERSAL	74	08	UNIDAD CENTRAL DE PROCESO - CPU	740899505197	17/10/2014	Bueno	ACTIVO
35546	UNIVERSAL	74	08	UNIDAD CENTRAL DE PROCESO - CPU	740899505972	14/08/2015	Bueno	ACTIVO
35547	UNIVERSAL	74	08	UNIDAD CENTRAL DE PROCESO - CPU	740899506423	16/07/2019	Bueno	ACTIVO
35548	UNIVERSAL	74	08	UNIDAD CENTRAL DE PROCESO - CPU	740899506451	31/12/2019	Bueno	ACTIVO
35549	UNIVERSAL	74	08	COMPUTADORA PERSONAL PORTATIL	740805000325	18/03/2015	Bueno	ACTIVO
35550	UNIVERSAL	74	08	COMPUTADORA PERSONAL PORTATIL	740805000327	18/03/2015	Bueno	ACTIVO
35551	UNIVERSAL	74	08	MONITOR LED	740880372281	26/11/2019	Bueno	ACTIVO
35552	UNIVERSAL	74	08	TECLADO - KEYBOARD	740895007251	31/12/2019	Bueno	ACTIVO
35553	UNIVERSAL	74	08	UNIDAD CENTRAL DE PROCESO - CPU	740899506549	31/12/2019	Bueno	ACTIVO
35554	UNIVERSAL	74	08	COMPUTADORA PERSONAL PORTATIL	740805000337	18/03/2015	Bueno	ACTIVO
35555	UNIVERSAL	74	08	COMPUTADORA PERSONAL PORTATIL	740805000739	13/10/2020	Bueno	ACTIVO
35556	UNIVERSAL	74	08	MONITOR LED	740880370710	17/10/2014	Regular	ACTIVO
35557	UNIVERSAL	74	08	MONITOR LED	740880370813	17/10/2014	Bueno	ACTIVO
35558	UNIVERSAL	74	08	MONITOR LED	740880371221	17/10/2014	Bueno	ACTIVO
35559	UNIVERSAL	74	08	MONITOR LED	740880371394	17/08/2015	Bueno	ACTIVO
35560	UNIVERSAL	74	08	MONITOR LED	740880372039	6/08/2019	Bueno	ACTIVO
35561	UNIVERSAL	74	08	MONITOR LED	740880372269	26/11/2019	Bueno	ACTIVO
35562	UNIVERSAL	74	08	MONITOR PLANO	740881870300	31/12/2009	Regular	ACTIVO
35563	UNIVERSAL	74	08	MONITOR PLANO	740881871600	27/03/2013	Bueno	ACTIVO
35564	UNIVERSAL	74	08	TECLADO - KEYBOARD	740895003362	31/12/2009	Regular	ACTIVO
35565	UNIVERSAL	74	08	TECLADO - KEYBOARD	740895004530	27/03/2013	Bueno	ACTIVO
35566	UNIVERSAL	74	08	TECLADO - KEYBOARD	740895004711	27/03/2013	Bueno	ACTIVO
35567	UNIVERSAL	74	08	TECLADO - KEYBOARD	740895005885	17/10/2014	Bueno	ACTIVO
35568	UNIVERSAL	74	08	TECLADO - KEYBOARD	740895006040	17/10/2014	Bueno	ACTIVO
35569	UNIVERSAL	74	08	TECLADO - KEYBOARD	740895006166	17/10/2014	Bueno	ACTIVO
35570	UNIVERSAL	74	08	TECLADO - KEYBOARD	740895007100	16/07/2019	Bueno	ACTIVO
35571	UNIVERSAL	74	08	TECLADO - KEYBOARD	740895007248	31/12/2019	Bueno	ACTIVO
35572	UNIVERSAL	74	08	UNIDAD CENTRAL DE PROCESO - CPU	740899502724	31/12/2009	Regular	ACTIVO
35573	UNIVERSAL	74	08	UNIDAD CENTRAL DE PROCESO - CPU	740899503934	27/03/2013	Bueno	ACTIVO
35574	UNIVERSAL	74	08	UNIDAD CENTRAL DE PROCESO - CPU	740899504364	12/07/2013	Regular	ACTIVO
35575	UNIVERSAL	74	08	UNIDAD CENTRAL DE PROCESO - CPU	740899504698	3/03/2014	Bueno	ACTIVO
35576	UNIVERSAL	74	08	UNIDAD CENTRAL DE PROCESO - CPU	740899504794	17/10/2014	Bueno	ACTIVO
35577	UNIVERSAL	74	08	UNIDAD CENTRAL DE PROCESO - CPU	740899505216	17/10/2014	Regular	ACTIVO
35578	UNIVERSAL	74	08	UNIDAD CENTRAL DE PROCESO - CPU	740899505901	14/08/2015	Bueno	ACTIVO
35579	UNIVERSAL	74	08	UNIDAD CENTRAL DE PROCESO - CPU	740899505927	14/08/2015	Bueno	ACTIVO
35580	UNIVERSAL	74	08	UNIDAD CENTRAL DE PROCESO - CPU	740899506395	16/07/2019	Bueno	ACTIVO
35581	UNIVERSAL	74	08	UNIDAD CENTRAL DE PROCESO - CPU	740899506546	31/12/2019	Bueno	ACTIVO
35582	UNIVERSAL	74	08	MONITOR LED	740880372148	6/08/2019	Bueno	ACTIVO
35583	UNIVERSAL	74	08	TECLADO - KEYBOARD	740895007097	16/07/2019	Bueno	ACTIVO
35584	UNIVERSAL	74	08	UNIDAD CENTRAL DE PROCESO - CPU	740899506392	16/07/2019	Bueno	ACTIVO
35585	UNIVERSAL	74	08	COMPUTADORA PERSONAL PORTATIL	740805000336	18/03/2015	Regular	ACTIVO
35586	UNIVERSAL	74	08	COMPUTADORA PERSONAL PORTATIL	740805000340	18/03/2015	Bueno	ACTIVO
35587	UNIVERSAL	74	08	MONITOR LED	740880370990	17/10/2014	Bueno	ACTIVO
35588	UNIVERSAL	74	08	MONITOR LED	740880371135	17/10/2014	Bueno	ACTIVO
35589	UNIVERSAL	74	08	MONITOR LED	740880372273	26/11/2019	Bueno	ACTIVO
35590	UNIVERSAL	74	08	MONITOR PLANO	740881871782	26/05/2016	Regular	ACTIVO
35591	UNIVERSAL	74	08	TECLADO - KEYBOARD	740895005546	17/10/2014	Bueno	ACTIVO
35592	UNIVERSAL	74	08	TECLADO - KEYBOARD	740895005607	17/10/2014	Bueno	ACTIVO
35593	UNIVERSAL	74	08	TECLADO - KEYBOARD	740895006800	26/05/2016	Regular	ACTIVO
35594	UNIVERSAL	74	08	TECLADO - KEYBOARD	740895007246	31/12/2019	Bueno	ACTIVO
35595	UNIVERSAL	74	08	UNIDAD CENTRAL DE PROCESO - CPU	740899503892	27/03/2013	Bueno	ACTIVO
35596	UNIVERSAL	74	08	UNIDAD CENTRAL DE PROCESO - CPU	740899504915	17/10/2014	Bueno	ACTIVO
35597	UNIVERSAL	74	08	UNIDAD CENTRAL DE PROCESO - CPU	740899505557	17/10/2014	Bueno	ACTIVO
35598	UNIVERSAL	74	08	UNIDAD CENTRAL DE PROCESO - CPU	740899506544	31/12/2019	Bueno	ACTIVO
35599	UNIVERSAL	74	08	COMPUTADORA PERSONAL PORTATIL	740805000383	30/05/2016	Bueno	ACTIVO
35600	UNIVERSAL	74	08	COMPUTADORA PERSONAL PORTATIL	740805001055	16/10/2020	Bueno	ACTIVO
35601	UNIVERSAL	74	08	DISCO DURO EXTERNO	740818500043	2/11/2011	Bueno	ACTIVO
35602	UNIVERSAL	74	08	IMPRESORA LASER	740841000667	7/03/2014	Bueno	ACTIVO
35603	UNIVERSAL	74	08	COMPUTADORA PERSONAL PORTATIL	740805000335	18/03/2015	Bueno	ACTIVO
35604	UNIVERSAL	74	08	COMPUTADORA PERSONAL PORTATIL	740805000717	13/10/2020	Bueno	ACTIVO
35605	UNIVERSAL	74	08	COMPUTADORA PERSONAL PORTATIL	740805000932	13/10/2020	Bueno	ACTIVO
35606	UNIVERSAL	74	08	MONITOR LED	740880371076	17/10/2014	Bueno	ACTIVO
35607	UNIVERSAL	74	08	MONITOR LED	740880371849	26/05/2016	Bueno	ACTIVO
35608	UNIVERSAL	74	08	TECLADO - KEYBOARD	740895004889	12/07/2013	Bueno	ACTIVO
35609	UNIVERSAL	74	08	TECLADO - KEYBOARD	740895006074	17/10/2014	Bueno	ACTIVO
35610	UNIVERSAL	74	08	UNIDAD CENTRAL DE PROCESO - CPU	740899504215	12/07/2013	Bueno	ACTIVO
35611	UNIVERSAL	74	08	UNIDAD CENTRAL DE PROCESO - CPU	740899505382	17/10/2014	Bueno	ACTIVO
35612	UNIVERSAL	74	08	UNIDAD CENTRAL DE PROCESO - CPU	740899506019	30/11/2015	Bueno	ACTIVO
35613	UNIVERSAL	74	08	MONITOR LED	740880371050	17/10/2014	Bueno	ACTIVO
35614	UNIVERSAL	74	08	TECLADO - KEYBOARD	740895006061	17/10/2014	Bueno	ACTIVO
35615	UNIVERSAL	74	08	UNIDAD CENTRAL DE PROCESO - CPU	740899505369	17/10/2014	Bueno	ACTIVO
35616	UNIVERSAL	74	22	SURTIDOR DE AGUA ELECTRICO - DISPENSADOR ELECTRICO	742299890307	14/12/2018	Bueno	ACTIVO
35617	UNIVERSAL	74	22	DESTRUCTORA DE DOCUMENTOS	742216550134	2/03/2016	Bueno	ACTIVO
35618	UNIVERSAL	74	22	GUILLOTINA	742229930077	18/08/2011	Bueno	ACTIVO
35619	UNIVERSAL	74	22	SURTIDOR DE AGUA ELECTRICO - DISPENSADOR ELECTRICO	742299890298	2/02/2017	Bueno	ACTIVO
35620	UNIVERSAL	74	22	SURTIDOR DE AGUA ELECTRICO - DISPENSADOR ELECTRICO	742299890140	21/11/2011	Regular	ACTIVO
35621	UNIVERSAL	74	22	SURTIDOR DE AGUA ELECTRICO - DISPENSADOR ELECTRICO	742299890128	8/03/2011	Regular	ACTIVO
35622	UNIVERSAL	74	22	CALCULADORA ELECTRONICA	742205850228	29/09/2014	Bueno	ACTIVO
35623	UNIVERSAL	74	22	SURTIDOR DE AGUA ELECTRICO - DISPENSADOR ELECTRICO	742299890265	27/10/2014	Bueno	ACTIVO
35624	UNIVERSAL	74	22	SURTIDOR DE AGUA ELECTRICO - DISPENSADOR ELECTRICO	742299890292	7/03/2016	Bueno	ACTIVO
35625	UNIVERSAL	74	22	PIZARRA ELECTRONICA	742262040006	30/12/1999	Bueno	ACTIVO

N°	Nombre del Local	Grupo [1]	Clase [2]	Denominación (Del SINABIP)	Código Patrimonial (Númerico)	Fechas de Adquisición	Estado [3]	Condición [4]
35626	UNIVERSAL	74	22	SURTIDOR DE AGUA ELECTRICO - DISPENSADOR ELECTRICO	742299890290	7/03/2016	Bueno	ACTIVO
35627	UNIVERSAL	74	22	CALCULADORA ELECTRONICA	742205850227	29/09/2014	Bueno	ACTIVO
35628	UNIVERSAL	74	22	SURTIDOR DE AGUA ELECTRICO - DISPENSADOR ELECTRICO	742299890264	27/10/2014	Bueno	ACTIVO
35629	UNIVERSAL	74	22	SURTIDOR DE AGUA ELECTRICO - DISPENSADOR ELECTRICO	742299890263	27/10/2014	Bueno	ACTIVO
35630	UNIVERSAL	74	22	GUILLOTINA	742229930062	24/04/1997	Regular	ACTIVO
35631	UNIVERSAL	74	22	GUILLOTINA	742229930063	31/12/2003	Bueno	ACTIVO
35632	UNIVERSAL	74	22	MAQUINA ANILLADORA PERFORADORA	742232610084	13/08/2013	Bueno	ACTIVO
35633	UNIVERSAL	74	22	MAQUINA ESPIRALADORA	742245990017	13/08/2013	Bueno	ACTIVO
35634	UNIVERSAL	74	22	CALCULADORA ELECTRONICA	742205850223	22/05/2013	Bueno	ACTIVO
35635	UNIVERSAL	74	22	SURTIDOR DE AGUA ELECTRICO - DISPENSADOR ELECTRICO	742299890291	7/03/2016	Bueno	ACTIVO
35636	UNIVERSAL	74	22	SURTIDOR DE AGUA ELECTRICO - DISPENSADOR ELECTRICO	742299890257	29/09/2014	Bueno	ACTIVO
35637	UNIVERSAL	74	22	CALCULADORA ELECTRONICA	742205850157	13/11/1998	Regular	ACTIVO
35638	UNIVERSAL	74	22	CALCULADORA ELECTRONICA	742205850215	25/05/2012	Regular	ACTIVO
35639	UNIVERSAL	74	22	CALCULADORA ELECTRONICA	742205850216	25/05/2012	Bueno	ACTIVO
35640	UNIVERSAL	74	22	CALCULADORA ELECTRONICA	742205850217	25/05/2012	Regular	ACTIVO
35641	UNIVERSAL	74	22	CALCULADORA ELECTRONICA	742205850219	25/05/2012	Regular	ACTIVO
35642	UNIVERSAL	74	22	CALCULADORA ELECTRONICA	742205850222	22/05/2013	Bueno	ACTIVO
35643	UNIVERSAL	74	22	CALCULADORA ELECTRONICA	742205850225	22/05/2013	Bueno	ACTIVO
35644	UNIVERSAL	74	22	SURTIDOR DE AGUA ELECTRICO - DISPENSADOR ELECTRICO	742299890260	29/09/2014	Bueno	ACTIVO
35645	UNIVERSAL	74	22	CALCULADORA ELECTRONICA	742205850224	22/05/2013	Bueno	ACTIVO
35646	UNIVERSAL	74	22	GUILLOTINA	742229930087	3/12/2013	Bueno	ACTIVO
35647	UNIVERSAL	74	22	MAQUINA ANILLADORA PERFORADORA	742232610075	25/05/2011	Bueno	ACTIVO
35648	UNIVERSAL	74	22	MAQUINA ESPIRALADORA	742245990019	3/12/2013	Bueno	ACTIVO
35649	UNIVERSAL	74	22	SURTIDOR DE AGUA ELECTRICO - DISPENSADOR ELECTRICO	742299890261	29/09/2014	Bueno	ACTIVO
35650	UNIVERSAL	74	22	CALCULADORA ELECTRONICA	742205850133	15/07/1994	Regular	ACTIVO
35651	UNIVERSAL	74	22	GUILLOTINA	742229930086	3/12/2013	Bueno	ACTIVO
35652	UNIVERSAL	74	22	MAQUINA ANILLADORA PERFORADORA	742232610092	23/10/2014	Bueno	ACTIVO
35653	UNIVERSAL	74	22	MAQUINA ESPIRALADORA	742245990018	3/12/2013	Bueno	ACTIVO
35654	UNIVERSAL	74	22	SURTIDOR DE AGUA ELECTRICO - DISPENSADOR ELECTRICO	742299890258	29/09/2014	Bueno	ACTIVO
35655	UNIVERSAL	74	22	CALCULADORA ELECTRONICA	742205850218	25/05/2012	Bueno	ACTIVO
35656	UNIVERSAL	74	22	SURTIDOR DE AGUA ELECTRICO - DISPENSADOR ELECTRICO	742299890127	8/03/2011	Regular	ACTIVO
35657	UNIVERSAL	74	22	EQUIPO MULTIFUNCIONAL COPIADORA IMPRESORA SCANNER Y/O FAX	742223580080	27/07/2016	Bueno	ACTIVO
35658	UNIVERSAL	74	22	RELOJ DE PARED	742291470045	17/11/2011	Regular	ACTIVO
35659	UNIVERSAL	74	22	GUILLOTINA	742229930079	17/11/2011	Regular	ACTIVO
35660	UNIVERSAL	74	22	MAQUINA ESPIRALADORA	742245990013	17/11/2011	Regular	ACTIVO
35661	UNIVERSAL	74	22	MAQUINA ESPIRALADORA	742245990016	19/12/2012	Bueno	ACTIVO
35662	UNIVERSAL	74	22	EQUIPO MULTIFUNCIONAL COPIADORA IMPRESORA SCANNER Y/O FAX	742223580074	26/05/2016	Bueno	ACTIVO
35663	UNIVERSAL	74	22	RELOJ DE PARED	742291470046	17/11/2011	Regular	ACTIVO
35664	UNIVERSAL	74	22	DESTRUCTORA DE DOCUMENTOS	742216550057	17/05/2011	Regular	ACTIVO
35665	UNIVERSAL	74	22	GUILLOTINA	742229930078	5/10/2011	Regular	ACTIVO
35666	UNIVERSAL	74	22	MAQUINA ESPIRALADORA	742245990012	16/11/2011	Regular	ACTIVO
35667	UNIVERSAL	74	22	RELOJ DE PARED	742291470044	21/11/2011	Regular	ACTIVO
35668	UNIVERSAL	74	22	SURTIDOR DE AGUA ELECTRICO - DISPENSADOR ELECTRICO	742299890133	3/10/2011	Regular	ACTIVO
35669	UNIVERSAL	74	22	SURTIDOR DE AGUA ELECTRICO - DISPENSADOR ELECTRICO	742299890134	3/10/2011	Regular	ACTIVO
35670	UNIVERSAL	74	22	SURTIDOR DE AGUA ELECTRICO - DISPENSADOR ELECTRICO	742299890215	19/12/2013	Bueno	ACTIVO
35671	UNIVERSAL	74	22	DESTRUCTORA DE DOCUMENTOS	742216550132	11/02/2016	Bueno	ACTIVO
35672	UNIVERSAL	74	22	EQUIPO MULTIFUNCIONAL COPIADORA IMPRESORA SCANNER Y/O FAX	742223580069	26/05/2016	Bueno	ACTIVO
35673	UNIVERSAL	74	22	RELOJ DE PARED	742291470060	18/11/2015	Bueno	ACTIVO
35674	UNIVERSAL	74	22	SURTIDOR DE AGUA ELECTRICO - DISPENSADOR ELECTRICO	742299890210	19/12/2013	Bueno	ACTIVO
35675	UNIVERSAL	74	22	SURTIDOR DE AGUA ELECTRICO - DISPENSADOR ELECTRICO	742299890099	26/05/2010	Regular	ACTIVO
35676	UNIVERSAL	74	22	CAMARA FOTOGRAFICA DIGITAL	742208970129	3/03/2016	Bueno	ACTIVO
35677	UNIVERSAL	74	22	CAMARA FOTOGRAFICA DIGITAL	742208970130	3/03/2016	Bueno	ACTIVO
35678	UNIVERSAL	74	22	GUILLOTINA	742229930067	2/01/2006	Bueno	ACTIVO
35679	UNIVERSAL	74	22	MAQUINA ANILLADORA PERFORADORA	742232610032	18/06/1995	Bueno	ACTIVO
35680	UNIVERSAL	74	22	DESTRUCTORA DE DOCUMENTOS	742216550035	4/12/1995	Regular	ACTIVO
35681	UNIVERSAL	74	22	DESTRUCTORA DE DOCUMENTOS	742216550131	7/12/2015	Bueno	ACTIVO
35682	UNIVERSAL	74	22	MAQUINA ANILLADORA PERFORADORA	742232610088	3/09/2014	Bueno	ACTIVO
35683	UNIVERSAL	74	22	SURTIDOR DE AGUA ELECTRICO - DISPENSADOR ELECTRICO	742299890304	26/05/2017	Regular	ACTIVO
35684	UNIVERSAL	74	22	GUILLOTINA	742229930088	3/09/2014	Bueno	ACTIVO
35685	UNIVERSAL	74	22	EQUIPO MULTIFUNCIONAL COPIADORA IMPRESORA SCANNER Y/O FAX	742223580073	26/05/2016	Bueno	ACTIVO
35686	UNIVERSAL	74	22	SURTIDOR DE AGUA ELECTRICO - DISPENSADOR ELECTRICO	742299890097	26/05/2010	Regular	ACTIVO
35687	UNIVERSAL	74	22	DESTRUCTORA DE DOCUMENTOS	742216550048	13/11/2007	Bueno	ACTIVO
35688	UNIVERSAL	74	22	SURTIDOR DE AGUA ELECTRICO - DISPENSADOR ELECTRICO	742299890196	19/12/2013	Bueno	ACTIVO
35689	UNIVERSAL	74	22	SURTIDOR DE AGUA ELECTRICO - DISPENSADOR ELECTRICO	742299890183	19/12/2013	Bueno	ACTIVO
35690	UNIVERSAL	74	22	DETECTOR DE METALES TIPO ARCO	742219230007	30/09/2010	Regular	ACTIVO
35691	UNIVERSAL	74	22	CALCULADORA ELECTRICA	742203180109	15/07/1994	Regular	ACTIVO
35692	UNIVERSAL	74	22	RELOJ MARCADOR FECHADOR ELECTRONICO	742294150050	12/10/2016	Bueno	ACTIVO
35693	UNIVERSAL	74	22	RELOJ MARCADOR FECHADOR ELECTRONICO	742294150051	12/10/2016	Bueno	ACTIVO
35694	UNIVERSAL	74	22	SURTIDOR DE AGUA ELECTRICO - DISPENSADOR ELECTRICO	742299890157	22/08/2012	Regular	ACTIVO
35695	UNIVERSAL	74	22	SURTIDOR DE AGUA ELECTRICO - DISPENSADOR ELECTRICO	742299890200	19/12/2013	Bueno	ACTIVO
35696	UNIVERSAL	74	22	SURTIDOR DE AGUA ELECTRICO - DISPENSADOR ELECTRICO	742299890240	30/11/2009	Regular	ACTIVO
35697	UNIVERSAL	74	22	GUILLOTINA	742229930093	20/04/2015	Bueno	ACTIVO
35698	UNIVERSAL	74	22	MAQUINA ANILLADORA PERFORADORA	742232610040	31/08/1999	Regular	ACTIVO
35699	UNIVERSAL	74	22	SURTIDOR DE AGUA ELECTRICO - DISPENSADOR ELECTRICO	742299890174	24/09/2013	Bueno	ACTIVO
35700	UNIVERSAL	74	22	DESTRUCTORA DE DOCUMENTOS	742216550126	20/04/2015	Bueno	ACTIVO
35701	UNIVERSAL	74	22	DESTRUCTORA DE DOCUMENTOS	742216550141	14/08/2017	Bueno	ACTIVO
35702	UNIVERSAL	74	22	DESTRUCTORA DE DOCUMENTOS	742216550140	14/08/2017	Bueno	ACTIVO
35703	UNIVERSAL	74	22	CALCULADORA ELECTRICA	742203180023	16/10/1998	Regular	ACTIVO
35704	UNIVERSAL	74	22	CAMARA FOTOGRAFICA DIGITAL	742208970134	30/05/2016	Bueno	ACTIVO
35705	UNIVERSAL	74	22	DESTRUCTORA DE DOCUMENTOS	742216550038	2/05/2004	Regular	ACTIVO
35706	UNIVERSAL	74	22	DESTRUCTORA DE DOCUMENTOS	742216550124	20/03/2015	Bueno	ACTIVO
35707	UNIVERSAL	74	22	GUILLOTINA	742229930015	21/10/1998	Regular	ACTIVO
35708	UNIVERSAL	74	22	MAQUINA ANILLADORA PERFORADORA	742232610011	12/01/1985	Regular	ACTIVO
35709	UNIVERSAL	74	22	RELOJ DE PARED	742291470006	1/01/1992	Regular	ACTIVO
35710	UNIVERSAL	74	64	MODULO DE MADERA	746460170131	10/11/2001	Regular	ACTIVO
35711	UNIVERSAL	74	64	MODULO DE MADERA	746460170481	2/01/2006	Regular	ACTIVO
35712	UNIVERSAL	74	64	MODULO DE MADERA	746460170489	2/01/2006	Regular	ACTIVO

N°	Nombre del Local	Grupo [1]	Clase [2]	Denominación (Del SINABIP)	Código Patrimonial (Númerico)	Fechas de Adquisición	Estado [3]	Condición [4]
35713	UNIVERSAL	74	64	ESCRITORIO DE MELAMINA	746437452340	31/05/2018	Bueno	ACTIVO
35714	UNIVERSAL	74	64	ESCRITORIO DE MELAMINA	746437452341	31/05/2018	Bueno	ACTIVO
35715	UNIVERSAL	74	64	ESCRITORIO DE MELAMINA	746437452342	31/05/2018	Bueno	ACTIVO
35716	UNIVERSAL	74	64	ESCRITORIO DE MELAMINA	746437452343	31/05/2018	Bueno	ACTIVO
35717	UNIVERSAL	74	64	ESCRITORIO DE MELAMINA	746437452344	31/05/2018	Bueno	ACTIVO
35718	UNIVERSAL	74	64	ESCRITORIO DE MELAMINA	746437452345	31/05/2018	Bueno	ACTIVO
35719	UNIVERSAL	74	64	ESCRITORIO DE MELAMINA	746437452346	31/05/2018	Bueno	ACTIVO
35720	UNIVERSAL	74	64	ESCRITORIO DE MELAMINA	746437452347	31/05/2018	Bueno	ACTIVO
35721	UNIVERSAL	74	64	ESCRITORIO DE MELAMINA	746437452348	31/05/2018	Bueno	ACTIVO
35722	UNIVERSAL	74	64	ESCRITORIO DE MELAMINA	746437452349	31/05/2018	Bueno	ACTIVO
35723	UNIVERSAL	74	64	ESCRITORIO DE MELAMINA	746437452350	31/05/2018	Bueno	ACTIVO
35724	UNIVERSAL	74	64	ESCRITORIO DE MELAMINA	746437452351	31/05/2018	Bueno	ACTIVO
35725	UNIVERSAL	74	64	ESCRITORIO DE MELAMINA	746437452352	31/05/2018	Bueno	ACTIVO
35726	UNIVERSAL	74	64	ESCRITORIO DE MELAMINA	746437452353	31/05/2018	Bueno	ACTIVO
35727	UNIVERSAL	74	64	ESCRITORIO DE MELAMINA	746437452354	31/05/2018	Bueno	ACTIVO
35728	UNIVERSAL	74	64	ESCRITORIO DE MELAMINA	746437452355	31/05/2018	Bueno	ACTIVO
35729	UNIVERSAL	74	64	ESCRITORIO DE MELAMINA	746437452356	31/05/2018	Bueno	ACTIVO
35730	UNIVERSAL	74	64	ESCRITORIO DE MELAMINA	746437452357	31/05/2018	Bueno	ACTIVO
35731	UNIVERSAL	74	64	ESCRITORIO DE MELAMINA	746437452358	31/05/2018	Bueno	ACTIVO
35732	UNIVERSAL	74	64	ESCRITORIO DE MELAMINA	746437452359	31/05/2018	Bueno	ACTIVO
35733	UNIVERSAL	74	64	ESCRITORIO DE MELAMINA	746437452360	31/05/2018	Bueno	ACTIVO
35734	UNIVERSAL	74	64	ESTANTE DE MELAMINA	746441520420	8/11/2012	Bueno	ACTIVO
35735	UNIVERSAL	74	64	SILLA FIJA DE METAL	746481871129	1/07/2011	Bueno	ACTIVO
35736	UNIVERSAL	74	64	SILLA GIRATORIA DE METAL	746483901159	24/05/2010	Regular	ACTIVO
35737	UNIVERSAL	74	64	SILLA GIRATORIA DE METAL	746483901192	24/05/2010	Bueno	ACTIVO
35738	UNIVERSAL	74	64	SILLON GIRATORIO DE METAL	746489331583	9/03/2011	Bueno	ACTIVO
35739	UNIVERSAL	74	64	SILLON GIRATORIO DE METAL	746489332387	20/07/2012	Bueno	ACTIVO
35740	UNIVERSAL	74	64	SILLON GIRATORIO DE METAL	746489332388	20/07/2012	Bueno	ACTIVO
35741	UNIVERSAL	74	64	SILLON GIRATORIO DE METAL	746489332395	2/08/2012	Regular	ACTIVO
35742	UNIVERSAL	74	64	SILLON GIRATORIO DE METAL	746489332481	24/10/2012	Bueno	ACTIVO
35743	UNIVERSAL	74	64	SILLON GIRATORIO DE METAL	746489332710	22/06/2013	Bueno	ACTIVO
35744	UNIVERSAL	74	64	SILLON GIRATORIO DE METAL	746489332711	22/06/2013	Bueno	ACTIVO
35745	UNIVERSAL	74	64	SILLON GIRATORIO DE METAL	746489333259	22/06/2013	Bueno	ACTIVO
35746	UNIVERSAL	74	64	ESTANTE DE MELAMINA	746441520543	19/07/2013	Bueno	ACTIVO
35747	UNIVERSAL	74	64	ESTANTE DE MELAMINA	746441520554	19/07/2013	Bueno	ACTIVO
35748	UNIVERSAL	74	64	MODULO DE MELAMINA	746460980454	10/04/2019	Bueno	ACTIVO
35749	UNIVERSAL	74	64	MODULO DE MELAMINA	746460980455	10/04/2019	Bueno	ACTIVO
35750	UNIVERSAL	74	64	MESA DE REUNIONES	746452030162	5/12/2018	Bueno	ACTIVO
35751	UNIVERSAL	74	64	SILLA FIJA DE METAL	746481870824	25/08/2009	Regular	ACTIVO
35752	UNIVERSAL	74	64	SILLA FIJA DE METAL	746481870826	25/08/2009	Regular	ACTIVO
35753	UNIVERSAL	74	64	SILLA FIJA DE METAL	746481870844	24/12/2009	Regular	ACTIVO
35754	UNIVERSAL	74	64	SILLA FIJA DE METAL	746481871004	1/07/2011	Bueno	ACTIVO
35755	UNIVERSAL	74	64	SILLA FIJA DE METAL	746481871011	1/07/2011	Bueno	ACTIVO
35756	UNIVERSAL	74	64	SILLA FIJA DE METAL	746481871185	1/07/2011	Regular	ACTIVO
35757	UNIVERSAL	74	64	ESCRITORIO DE MELAMINA	746437450127	28/11/2008	Regular	ACTIVO
35758	UNIVERSAL	74	64	SILLA FIJA DE METAL	746481871083	1/07/2011	Bueno	ACTIVO
35759	UNIVERSAL	74	64	SILLA GIRATORIA DE METAL	746483902707	17/08/2016	Bueno	ACTIVO
35760	UNIVERSAL	74	64	ESCRITORIO DE MELAMINA	746437450090	28/11/2008	Regular	ACTIVO
35761	UNIVERSAL	74	64	ESTANTE DE MELAMINA	746441520555	19/07/2013	Bueno	ACTIVO
35762	UNIVERSAL	74	64	SILLON GIRATORIO DE METAL	746489331425	29/12/2009	Regular	ACTIVO
35763	UNIVERSAL	74	64	SILLON GIRATORIO DE METAL	746489332339	30/03/2012	Bueno	ACTIVO
35764	UNIVERSAL	74	64	SOPORTE EXPOSITOR DE CARTELES - BANNER STANDS	746490850230	29/01/2019	Bueno	ACTIVO
35765	UNIVERSAL	74	64	SOPORTE EXPOSITOR DE CARTELES - BANNER STANDS	746490850231	29/01/2019	Bueno	ACTIVO
35766	UNIVERSAL	74	64	SOPORTE EXPOSITOR DE CARTELES - BANNER STANDS	746490850232	29/01/2019	Bueno	ACTIVO
35767	UNIVERSAL	74	64	SOPORTE EXPOSITOR DE CARTELES - BANNER STANDS	746490850235	15/08/2019	Bueno	ACTIVO
35768	UNIVERSAL	74	64	SOPORTE EXPOSITOR DE CARTELES - BANNER STANDS	746490850236	15/08/2019	Bueno	ACTIVO
35769	UNIVERSAL	74	64	SOPORTE EXPOSITOR DE CARTELES - BANNER STANDS	746490850237	15/08/2019	Bueno	ACTIVO
35770	UNIVERSAL	74	64	ESCRITORIO DE MELAMINA	746437450120	28/11/2008	Regular	ACTIVO
35771	UNIVERSAL	74	64	SILLON GIRATORIO DE METAL	746489331939	8/11/2011	Regular	ACTIVO
35772	UNIVERSAL	74	64	ESCRITORIO DE METAL Y MELAMINA	746438810072	29/10/2012	Bueno	ACTIVO
35773	UNIVERSAL	74	64	SILLON GIRATORIO DE METAL	746489332520	24/10/2012	Bueno	ACTIVO
35774	UNIVERSAL	74	64	ARMARIO DE MADERA	746405920290	6/04/2002	Regular	ACTIVO
35775	UNIVERSAL	74	64	ESCRITORIO DE MELAMINA	746437450089	28/11/2008	Regular	ACTIVO
35776	UNIVERSAL	74	64	ESCRITORIO DE MELAMINA	746437450675	14/04/2012	Regular	ACTIVO
35777	UNIVERSAL	74	64	ESCRITORIO DE MELAMINA	746437450680	14/04/2012	Regular	ACTIVO
35778	UNIVERSAL	74	64	ESCRITORIO DE MELAMINA	746437451085	27/12/2013	Bueno	ACTIVO
35779	UNIVERSAL	74	64	ESCRITORIO DE MELAMINA	746437452286	22/03/2016	Bueno	ACTIVO
35780	UNIVERSAL	74	64	ESCRITORIO DE MELAMINA	746437452495	21/08/2019	Bueno	ACTIVO
35781	UNIVERSAL	74	64	ESTANTE DE MELAMINA	746441520152	11/05/2010	Regular	ACTIVO
35782	UNIVERSAL	74	64	GABINETE DE MELAMINA	746444820038	28/01/2010	Bueno	ACTIVO
35783	UNIVERSAL	74	64	GABINETE DE MELAMINA	746444820868	29/12/2014	Bueno	ACTIVO
35784	UNIVERSAL	74	64	GABINETE DE MELAMINA	746444820869	29/12/2014	Bueno	ACTIVO
35785	UNIVERSAL	74	64	GABINETE DE MELAMINA	746444820873	29/12/2014	Bueno	ACTIVO
35786	UNIVERSAL	74	64	GABINETE DE MELAMINA	746444820874	29/12/2014	Bueno	ACTIVO
35787	UNIVERSAL	74	64	GABINETE DE MELAMINA	746444820909	30/12/2014	Bueno	ACTIVO
35788	UNIVERSAL	74	64	GABINETE DE MELAMINA	746444821265	22/03/2016	Bueno	ACTIVO
35789	UNIVERSAL	74	64	MESA DE METAL Y MELAMINA	746451860098	15/03/2004	Regular	ACTIVO
35790	UNIVERSAL	74	64	MODULO DE MELAMINA	746460980231	20/12/2011	Regular	ACTIVO
35791	UNIVERSAL	74	64	MODULO DE MELAMINA	746460980232	20/12/2011	Regular	ACTIVO
35792	UNIVERSAL	74	64	SILLA FIJA DE METAL	746481870756	27/03/2007	Regular	ACTIVO
35793	UNIVERSAL	74	64	SILLA FIJA DE METAL	746481870777	27/03/2007	Regular	ACTIVO
35794	UNIVERSAL	74	64	SILLA GIRATORIA DE METAL	746483902586	11/03/2016	Bueno	ACTIVO
35795	UNIVERSAL	74	64	SILLA GIRATORIA DE METAL	746483902831	29/05/2019	Bueno	ACTIVO
35796	UNIVERSAL	74	64	SILLA GIRATORIA DE METAL	746483902872	24/09/2019	Bueno	ACTIVO
35797	UNIVERSAL	74	64	SILLA GIRATORIA DE METAL	746483902874	24/09/2019	Bueno	ACTIVO
35798	UNIVERSAL	74	64	ESCRITORIO DE MELAMINA	746437451761	15/06/2015	Bueno	ACTIVO
35799	UNIVERSAL	74	64	ESCRITORIO DE MELAMINA	746437450850	11/03/2013	Bueno	ACTIVO
35800	UNIVERSAL	74	64	CREDENZA DE MELAMINA	746432710350	21/10/2014	Bueno	ACTIVO
35801	UNIVERSAL	74	64	ESCRITORIO DE MADERA	746437120845	15/03/2004	Regular	ACTIVO
35802	UNIVERSAL	74	64	ESCRITORIO DE MELAMINA	746437450017	15/03/2004	Regular	ACTIVO
35803	UNIVERSAL	74	64	ESCRITORIO DE MELAMINA	746437450589	9/12/2011	Bueno	ACTIVO

N°	Nombre del Local	Grupo [1]	Clase [2]	Denominación (Del SINABIP)	Código Patrimonial (Númerico)	Fechas de Adquisición	Estado [3]	Condición [4]
35804	UNIVERSAL	74	64	ESCRITORIO DE MELAMINA	746437450741	28/08/2012	Bueno	ACTIVO
35805	UNIVERSAL	74	64	ESCRITORIO DE MELAMINA	746437451307	27/12/2013	Bueno	ACTIVO
35806	UNIVERSAL	74	64	ESCRITORIO DE MELAMINA	746437451432	13/06/2014	Bueno	ACTIVO
35807	UNIVERSAL	74	64	ESCRITORIO DE MELAMINA	746437451443	21/10/2014	Bueno	ACTIVO
35808	UNIVERSAL	74	64	ESCRITORIO DE MELAMINA	746437451444	21/10/2014	Bueno	ACTIVO
35809	UNIVERSAL	74	64	ESCRITORIO DE MELAMINA	746437451445	21/10/2014	Bueno	ACTIVO
35810	UNIVERSAL	74	64	ESCRITORIO DE MELAMINA	746437451446	21/10/2014	Bueno	ACTIVO
35811	UNIVERSAL	74	64	ESCRITORIO DE MELAMINA	746437451447	21/10/2014	Bueno	ACTIVO
35812	UNIVERSAL	74	64	ESCRITORIO DE MELAMINA	746437451448	21/10/2014	Bueno	ACTIVO
35813	UNIVERSAL	74	64	ESTANTE DE MELAMINA	746441520783	21/10/2014	Bueno	ACTIVO
35814	UNIVERSAL	74	64	ESTANTE DE MELAMINA	746441520784	21/10/2014	Bueno	ACTIVO
35815	UNIVERSAL	74	64	ESTANTE DE MELAMINA	746441520785	21/10/2014	Bueno	ACTIVO
35816	UNIVERSAL	74	64	ESTANTE DE MELAMINA	746441520786	21/10/2014	Bueno	ACTIVO
35817	UNIVERSAL	74	64	ESTANTE DE MELAMINA	746441520787	21/10/2014	Bueno	ACTIVO
35818	UNIVERSAL	74	64	ESTANTE DE MELAMINA	746441520788	21/10/2014	Bueno	ACTIVO
35819	UNIVERSAL	74	64	ESTANTE DE MELAMINA	746441520790	21/10/2014	Bueno	ACTIVO
35820	UNIVERSAL	74	64	GABINETE DE MELAMINA	746444820735	21/10/2014	Bueno	ACTIVO
35821	UNIVERSAL	74	64	GABINETE DE MELAMINA	746444820736	21/10/2014	Bueno	ACTIVO
35822	UNIVERSAL	74	64	GABINETE DE MELAMINA	746444820737	21/10/2014	Bueno	ACTIVO
35823	UNIVERSAL	74	64	GABINETE DE MELAMINA	746444820738	21/10/2014	Bueno	ACTIVO
35824	UNIVERSAL	74	64	GABINETE DE MELAMINA	746444820739	21/10/2014	Bueno	ACTIVO
35825	UNIVERSAL	74	64	GABINETE DE MELAMINA	746444820740	21/10/2014	Bueno	ACTIVO
35826	UNIVERSAL	74	64	GABINETE DE MELAMINA	746444820741	21/10/2014	Bueno	ACTIVO
35827	UNIVERSAL	74	64	GABINETE DE MELAMINA	746444820742	21/10/2014	Bueno	ACTIVO
35828	UNIVERSAL	74	64	GABINETE DE MELAMINA	746444820743	21/10/2014	Bueno	ACTIVO
35829	UNIVERSAL	74	64	GABINETE DE MELAMINA	746444820744	21/10/2014	Bueno	ACTIVO
35830	UNIVERSAL	74	64	GABINETE DE MELAMINA	746444820745	21/10/2014	Bueno	ACTIVO
35831	UNIVERSAL	74	64	GABINETE DE MELAMINA	746444820746	21/10/2014	Bueno	ACTIVO
35832	UNIVERSAL	74	64	GABINETE DE MELAMINA	746444820747	21/10/2014	Bueno	ACTIVO
35833	UNIVERSAL	74	64	GABINETE DE MELAMINA	746444820748	21/10/2014	Bueno	ACTIVO
35834	UNIVERSAL	74	64	MESA DE MELAMINA	746450560335	30/04/2013	Bueno	ACTIVO
35835	UNIVERSAL	74	64	MODULO DE MADERA	746460170130	10/11/2001	Regular	ACTIVO
35836	UNIVERSAL	74	64	MODULO DE MADERA	746460170132	10/11/2001	Regular	ACTIVO
35837	UNIVERSAL	74	64	MODULO DE MADERA	746460170133	10/11/2001	Regular	ACTIVO
35838	UNIVERSAL	74	64	MODULO DE MADERA	746460170140	10/12/2001	Regular	ACTIVO
35839	UNIVERSAL	74	64	MODULO DE MADERA	746460170403	15/01/1998	Regular	ACTIVO
35840	UNIVERSAL	74	64	MODULO DE MADERA	746460170482	2/01/2006	Regular	ACTIVO
35841	UNIVERSAL	74	64	MODULO DE MADERA	746460170483	2/01/2006	Regular	ACTIVO
35842	UNIVERSAL	74	64	MODULO DE MADERA	746460170484	2/01/2006	Regular	ACTIVO
35843	UNIVERSAL	74	64	MODULO DE MADERA	746460170485	2/01/2006	Regular	ACTIVO
35844	UNIVERSAL	74	64	MODULO DE MADERA	746460170488	2/01/2006	Regular	ACTIVO
35845	UNIVERSAL	74	64	MODULO DE MADERA	746460170492	2/01/2006	Regular	ACTIVO
35846	UNIVERSAL	74	64	MODULO DE MELAMINA	746460980003	15/03/2004	Regular	ACTIVO
35847	UNIVERSAL	74	64	MODULO DE MELAMINA	746460980370	21/10/2014	Bueno	ACTIVO
35848	UNIVERSAL	74	64	MODULO DE MELAMINA	746460980371	21/10/2014	Bueno	ACTIVO
35849	UNIVERSAL	74	64	MODULO DE MELAMINA PARA COMPUTADORA	746461240111	23/05/2011	Regular	ACTIVO
35850	UNIVERSAL	74	64	MODULO DE MELAMINA PARA COMPUTADORA	746461240112	23/05/2011	Regular	ACTIVO
35851	UNIVERSAL	74	64	MODULO DE MELAMINA PARA COMPUTADORA	746461240113	23/05/2011	Regular	ACTIVO
35852	UNIVERSAL	74	64	MODULO DE METAL PARA MICROCOMPUTADORA	746462210088	29/12/1995	Regular	ACTIVO
35853	UNIVERSAL	74	64	SILLA GIRATORIA DE METAL	746483901376	14/07/2014	Bueno	ACTIVO
35854	UNIVERSAL	74	64	SILLA GIRATORIA DE METAL	746483902595	11/03/2016	Bueno	ACTIVO
35855	UNIVERSAL	74	64	SILLON GIRATORIO DE METAL	746489332382	20/07/2012	Bueno	ACTIVO
35856	UNIVERSAL	74	64	SILLON GIRATORIO DE METAL	746489332386	20/07/2012	Bueno	ACTIVO
35857	UNIVERSAL	74	64	SILLON GIRATORIO DE METAL	746489332389	20/07/2012	Bueno	ACTIVO
35858	UNIVERSAL	74	64	SILLON GIRATORIO DE METAL	746489332390	20/07/2012	Bueno	ACTIVO
35859	UNIVERSAL	74	64	SILLON GIRATORIO DE METAL	746489332686	22/06/2013	Bueno	ACTIVO
35860	UNIVERSAL	74	64	SILLON GIRATORIO DE METAL	746489333562	26/12/2013	Bueno	ACTIVO
35861	UNIVERSAL	74	64	SILLON GIRATORIO DE METAL	746489333567	26/12/2013	Bueno	ACTIVO
35862	UNIVERSAL	74	64	SILLON GIRATORIO DE METAL	746489333570	26/12/2013	Bueno	ACTIVO
35863	UNIVERSAL	74	64	SILLON GIRATORIO DE METAL	746489333587	26/12/2013	Bueno	ACTIVO
35864	UNIVERSAL	74	64	SILLON GIRATORIO DE METAL	746489333590	26/12/2013	Bueno	ACTIVO
35865	UNIVERSAL	74	64	SILLON GIRATORIO DE METAL	746489333591	26/12/2013	Bueno	ACTIVO
35866	UNIVERSAL	74	64	MESA DE MELAMINA	746450560049	15/03/2004	Regular	ACTIVO
35867	UNIVERSAL	74	64	SILLA FIJA DE METAL	746481871078	1/07/2011	Bueno	ACTIVO
35868	UNIVERSAL	74	64	SILLA FIJA DE METAL	746481871136	1/07/2011	Bueno	ACTIVO
35869	UNIVERSAL	74	64	SILLA GIRATORIA DE METAL	746483901375	14/07/2014	Bueno	ACTIVO
35870	UNIVERSAL	74	64	SILLON GIRATORIO DE METAL	746489332699	22/06/2013	Bueno	ACTIVO
35871	UNIVERSAL	74	64	CASILLERO DE MELAMINA	746428640012	21/10/2014	Bueno	ACTIVO
35872	UNIVERSAL	74	64	ARMARIO DE MELAMINA	746406260257	21/10/2014	Bueno	ACTIVO
35873	UNIVERSAL	74	64	CREDENZA DE MELAMINA	746432710349	21/10/2014	Bueno	ACTIVO
35874	UNIVERSAL	74	64	CREDENZA DE MELAMINA	746432710369	29/12/2014	Bueno	ACTIVO
35875	UNIVERSAL	74	64	MODULO DE MADERA	746460170453	22/03/2002	Regular	ACTIVO
35876	UNIVERSAL	74	64	MODULO DE MELAMINA	746460980449	29/10/2018	Bueno	ACTIVO
35877	UNIVERSAL	74	64	SILLA FIJA DE METAL	746481872236	14/07/2014	Bueno	ACTIVO
35878	UNIVERSAL	74	64	SILLON GIRATORIO DE METAL	746489331672	18/07/2011	Regular	ACTIVO
35879	UNIVERSAL	74	64	SILLON GIRATORIO DE METAL	746489333652	24/06/2015	Bueno	ACTIVO
35880	UNIVERSAL	74	64	SILLON MODULAR	746489500014	14/07/2014	Bueno	ACTIVO
35881	UNIVERSAL	74	64	MESA DE REUNIONES	746452030097	7/01/1990	Regular	ACTIVO
35882	UNIVERSAL	74	64	MODULO DE MADERA	746460170335	18/09/2001	Regular	ACTIVO
35883	UNIVERSAL	74	64	SILLA GIRATORIA DE METAL	746483901804	14/07/2014	Bueno	ACTIVO
35884	UNIVERSAL	74	64	SILLA GIRATORIA DE METAL	746483901812	14/07/2014	Bueno	ACTIVO
35885	UNIVERSAL	74	64	SILLA GIRATORIA DE METAL	746483901813	14/07/2014	Bueno	ACTIVO
35886	UNIVERSAL	74	64	SILLA GIRATORIA DE METAL	746483901814	14/07/2014	Bueno	ACTIVO
35887	UNIVERSAL	74	64	SILLA GIRATORIA DE METAL	746483901815	14/07/2014	Bueno	ACTIVO
35888	UNIVERSAL	74	64	CENICERO DE PIE (MAYOR A 1/4 UIT)	746429660051	9/01/1992	Regular	ACTIVO
35889	UNIVERSAL	74	64	MESITA DE CENTRO	746454070064	9/01/1992	Regular	ACTIVO
35890	UNIVERSAL	74	64	MODULO DE MADERA	746460170179	1/12/1985	Regular	ACTIVO
35891	UNIVERSAL	74	64	SOFA DE MADERA	746490010341	26/05/2016	Bueno	ACTIVO
35892	UNIVERSAL	74	64	SOFA DE MADERA	746490010342	26/05/2016	Bueno	ACTIVO
35893	UNIVERSAL	74	64	SOFA DE MADERA	746490010349	26/05/2016	Bueno	ACTIVO
35894	UNIVERSAL	74	64	SOFA DE MADERA	746490010350	26/05/2016	Bueno	ACTIVO

N°	Nombre del Local	Grupo [1]	Clase [2]	Denominación (Del SINABIP)	Código Patrimonial (Númerico)	Fechas de Adquisición	Estado [3]	Condición [4]
35895	UNIVERSAL	74	64	SOFA DE MADERA	746490010379	26/05/2016	Bueno	ACTIVO
35896	UNIVERSAL	74	64	SOFA DE MADERA	746490010381	26/05/2016	Bueno	ACTIVO
35897	UNIVERSAL	74	64	SOFA DE MADERA	746490010387	26/05/2016	Bueno	ACTIVO
35898	UNIVERSAL	74	64	SOFA DE MADERA	746490010388	26/05/2016	Bueno	ACTIVO
35899	UNIVERSAL	74	64	SOFA DE MADERA	746490010393	26/05/2016	Bueno	ACTIVO
35900	UNIVERSAL	74	64	ARCHIVADOR DE MADERA	746403210410	21/08/1999	Bueno	ACTIVO
35901	UNIVERSAL	74	64	ARCHIVADOR DE MADERA	746403210411	21/08/1999	Bueno	ACTIVO
35902	UNIVERSAL	74	64	ARCHIVADOR DE MADERA	746403210412	21/08/1999	Bueno	ACTIVO
35903	UNIVERSAL	74	64	ARCHIVADOR DE MADERA	746403210414	21/08/1999	Bueno	ACTIVO
35904	UNIVERSAL	74	64	ARMARIO DE MELAMINA	746406260004	30/12/2004	Regular	ACTIVO
35905	UNIVERSAL	74	64	CENICERO DE PIE (MAYOR A 1/4 UIT)	746429660083	9/01/1992	Regular	ACTIVO
35906	UNIVERSAL	74	64	CREDENZA DE MADERA	746432370194	21/08/1999	Bueno	ACTIVO
35907	UNIVERSAL	74	64	CREDENZA DE MELAMINA	746432710019	30/06/2005	Bueno	ACTIVO
35908	UNIVERSAL	74	64	ESCRITORIO DE MADERA	746437120861	30/03/1999	Bueno	ACTIVO
35909	UNIVERSAL	74	64	ESCRITORIO DE MELAMINA	746437451754	23/01/2015	Bueno	ACTIVO
35910	UNIVERSAL	74	64	MESITA DE CENTRO	746454070090	15/03/2004	Regular	ACTIVO
35911	UNIVERSAL	74	64	MODULO DE MADERA	746460170366	21/08/1999	Bueno	ACTIVO
35912	UNIVERSAL	74	64	MODULO DE MADERA	746460170370	21/08/1999	Bueno	ACTIVO
35913	UNIVERSAL	74	64	PERCHERO METALICO	746472380037	7/06/2006	Regular	ACTIVO
35914	UNIVERSAL	74	64	PIZARRA ACRILICA	746473050134	3/06/2000	Bueno	ACTIVO
35915	UNIVERSAL	74	64	SILLA GIRATORIA DE METAL	746483901503	14/07/2014	Bueno	ACTIVO
35916	UNIVERSAL	74	64	SILLON GIRATORIO DE METAL	746489332052	6/12/2011	Regular	ACTIVO
35917	UNIVERSAL	74	64	SILLON GIRATORIO DE METAL	746489332838	22/06/2013	Bueno	ACTIVO
35918	UNIVERSAL	74	64	SOFA DE MADERA	746490010266	21/08/1999	Bueno	ACTIVO
35919	UNIVERSAL	74	64	SOFA DE MADERA	746490010267	21/08/1999	Bueno	ACTIVO
35920	UNIVERSAL	74	64	SOFA DE MADERA	746490010289	2/01/2006	Bueno	ACTIVO
35921	UNIVERSAL	74	64	ARMARIO DE MADERA	746405920407	26/06/2000	Bueno	ACTIVO
35922	UNIVERSAL	74	64	CAJONERA RODABLE DE MADERA	746419030006	21/08/1999	Bueno	ACTIVO
35923	UNIVERSAL	74	64	CAJONERA RODABLE DE MADERA	746419030007	21/08/1999	Bueno	ACTIVO
35924	UNIVERSAL	74	64	MESA DE MADERA	746449320745	15/03/2004	Bueno	ACTIVO
35925	UNIVERSAL	74	64	MESITA DE CENTRO	746454070103	15/03/2004	Bueno	ACTIVO
35926	UNIVERSAL	74	64	SILLA GIRATORIA DE METAL	746483900931	15/03/2004	Regular	ACTIVO
35927	UNIVERSAL	74	64	SILLA GIRATORIA DE METAL	746483900951	26/12/2001	Regular	ACTIVO
35928	UNIVERSAL	74	64	SILLON FIJO DE METAL	746487970200	21/08/1999	Bueno	ACTIVO
35929	UNIVERSAL	74	64	ARMARIO DE MADERA	746405920390	20/12/1998	Bueno	ACTIVO
35930	UNIVERSAL	74	64	CREDENZA DE MELAMINA	746432710552	22/07/2020	Bueno	ACTIVO
35931	UNIVERSAL	74	64	CREDENZA DE MELAMINA	746432710553	22/07/2020	Bueno	ACTIVO
35932	UNIVERSAL	74	64	ESCRITORIO DE MELAMINA	746437452519	22/07/2020	Bueno	ACTIVO
35933	UNIVERSAL	74	64	ESCRITORIO DE MELAMINA	746437452520	22/07/2020	Bueno	ACTIVO
35934	UNIVERSAL	74	64	ESCRITORIO DE MELAMINA	746437452523	22/07/2020	Bueno	ACTIVO
35935	UNIVERSAL	74	64	PERCHERO METALICO	746472380035	17/10/2000	Regular	ACTIVO
35936	UNIVERSAL	74	64	SILLON FIJO DE METAL	746487970131	30/05/2000	Regular	ACTIVO
35937	UNIVERSAL	74	64	SILLON FIJO DE METAL	746487970198	21/08/1999	Bueno	ACTIVO
35938	UNIVERSAL	74	64	SILLON GIRATORIO DE METAL	746489330859	21/08/1999	Bueno	ACTIVO
35939	UNIVERSAL	74	64	SILLON GIRATORIO DE METAL	746489331343	17/09/2008	Regular	ACTIVO
35940	UNIVERSAL	74	64	SILLON GIRATORIO DE METAL	746489331352	17/09/2008	Regular	ACTIVO
35941	UNIVERSAL	74	64	SOFA DE MADERA	746490010099	9/10/1992	Bueno	ACTIVO
35942	UNIVERSAL	74	64	CREDENZA DE MADERA	746432370193	21/08/1999	Bueno	ACTIVO
35943	UNIVERSAL	74	64	CREDENZA DE MADERA	746432370222	2/01/2006	Bueno	ACTIVO
35944	UNIVERSAL	74	64	ESTANDARTE	746439830029	7/06/2006	Bueno	ACTIVO
35945	UNIVERSAL	74	64	MESA DE MADERA	746449320342	21/08/1999	Regular	ACTIVO
35946	UNIVERSAL	74	64	MESITA DE CENTRO	746454070119	21/08/1999	Bueno	ACTIVO
35947	UNIVERSAL	74	64	MESITA DE MADERA	746454580005	22/10/2004	Regular	ACTIVO
35948	UNIVERSAL	74	64	MESITA DE MADERA PARA TELEFONO	746456100127	1/01/1990	Regular	ACTIVO
35949	UNIVERSAL	74	64	MODULO DE MADERA	746460170331	27/02/1998	Regular	ACTIVO
35950	UNIVERSAL	74	64	MODULO DE MADERA	746460170412	10/02/2000	Bueno	ACTIVO
35951	UNIVERSAL	74	64	PERCHERO METALICO	746472380036	9/01/1992	Bueno	ACTIVO
35952	UNIVERSAL	74	64	SILLON FIJO DE MADERA	746487290496	21/08/1999	Bueno	ACTIVO
35953	UNIVERSAL	74	64	SILLON FIJO DE MADERA	746487290497	21/08/1999	Bueno	ACTIVO
35954	UNIVERSAL	74	64	SILLON FIJO DE METAL	746487970271	2/01/2006	Regular	ACTIVO
35955	UNIVERSAL	74	64	SILLON FIJO DE METAL	746487970272	2/01/2006	Regular	ACTIVO
35956	UNIVERSAL	74	64	SILLON FIJO DE METAL	746487970304	7/06/2006	Bueno	ACTIVO
35957	UNIVERSAL	74	64	SILLON FIJO DE METAL	746487970305	7/06/2006	Bueno	ACTIVO
35958	UNIVERSAL	74	64	SILLON FIJO DE METAL	746487970308	7/06/2006	Regular	ACTIVO
35959	UNIVERSAL	74	64	SILLON GIRATORIO DE METAL	746489331096	2/01/2006	Regular	ACTIVO
35960	UNIVERSAL	74	64	SOFA DE MADERA	746490010380	26/05/2016	Bueno	ACTIVO
35961	UNIVERSAL	74	64	SOFA DE MADERA	746490010382	26/05/2016	Bueno	ACTIVO
35962	UNIVERSAL	74	64	ESTANDARTE	746439830037	6/10/2008	Bueno	ACTIVO
35963	UNIVERSAL	74	64	ESTANTE DE MADERA	746441180142	16/02/1995	Bueno	ACTIVO
35964	UNIVERSAL	74	64	MESA DE MADERA	746449320301	15/03/2004	Bueno	ACTIVO
35965	UNIVERSAL	74	64	MESA DE MADERA	746449320302	15/03/2004	Bueno	ACTIVO
35966	UNIVERSAL	74	64	MESA DE MADERA	746449320315	15/03/2004	Bueno	ACTIVO
35967	UNIVERSAL	74	64	MESA DE REUNIONES	746452030071	21/08/1999	Bueno	ACTIVO
35968	UNIVERSAL	74	64	MESITA DE CENTRO	746454070095	15/03/2004	Regular	ACTIVO
35969	UNIVERSAL	74	64	MESITA DE MADERA	746454580040	21/08/1999	Bueno	ACTIVO
35970	UNIVERSAL	74	64	PANTALLA ECRAN	746466950039	12/08/2010	Bueno	ACTIVO
35971	UNIVERSAL	74	64	SILLON GIRATORIO DE METAL	746489330862	21/08/1999	Bueno	ACTIVO
35972	UNIVERSAL	74	64	SILLON GIRATORIO DE METAL	746489330863	21/08/1999	Bueno	ACTIVO
35973	UNIVERSAL	74	64	SILLON GIRATORIO DE METAL	746489330865	21/08/1999	Regular	ACTIVO
35974	UNIVERSAL	74	64	SILLON GIRATORIO DE METAL	746489330867	21/08/1999	Bueno	ACTIVO
35975	UNIVERSAL	74	64	SILLON GIRATORIO DE METAL	746489330870	21/08/1999	Bueno	ACTIVO
35976	UNIVERSAL	74	64	SILLON GIRATORIO DE METAL	746489330873	21/08/1999	Bueno	ACTIVO
35977	UNIVERSAL	74	64	SILLON GIRATORIO DE METAL	746489330960	28/06/2000	Regular	ACTIVO
35978	UNIVERSAL	74	64	SILLON GIRATORIO DE METAL	746489331097	2/01/2006	Regular	ACTIVO
35979	UNIVERSAL	74	64	SILLON GIRATORIO DE METAL	746489332038	6/12/2011	Regular	ACTIVO
35980	UNIVERSAL	74	64	SILLON GIRATORIO DE METAL	746489332774	22/06/2013	Bueno	ACTIVO
35981	UNIVERSAL	74	64	SOFA DE MADERA	746490010219	15/03/2004	Regular	ACTIVO
35982	UNIVERSAL	74	64	SOFA DE MADERA	746490010224	15/03/2004	Regular	ACTIVO
35983	UNIVERSAL	74	64	SOFA DE MADERA	746490010296	7/06/2006	Bueno	ACTIVO
35984	UNIVERSAL	74	64	SOFA DE MADERA	746490010305	7/06/2006	Bueno	ACTIVO
35985	UNIVERSAL	74	64	MODULO DE MADERA	746460170329	27/02/1998	Bueno	ACTIVO

N°	Nombre del Local	Grupo [1]	Clase [2]	Denominación (Del SINABIP)	Código Patrimonial (Númerico)	Fechas de Adquisición	Estado [3]	Condición [4]
35986	UNIVERSAL	74	64	SILLON GIRATORIO DE METAL	746489332784	22/06/2013	Bueno	ACTIVO
35987	UNIVERSAL	74	64	CREDENZA DE MELAMINA	746432710017	30/06/2005	Bueno	ACTIVO
35988	UNIVERSAL	74	64	ESCRITORIO DE MELAMINA	746437450397	23/05/2011	Bueno	ACTIVO
35989	UNIVERSAL	74	64	MESA DE METAL Y MELAMINA	746451860198	25/10/2011	Bueno	ACTIVO
35990	UNIVERSAL	74	64	PERCHERO METALICO	746472380067	13/04/2015	Bueno	ACTIVO
35991	UNIVERSAL	74	64	PIZARRA ACRILICA	746473050279	13/04/2015	Bueno	ACTIVO
35992	UNIVERSAL	74	64	SILLON GIRATORIO DE METAL	746489331822	1/07/2011	Regular	ACTIVO
35993	UNIVERSAL	74	64	ARCHIVADOR DE METAL	746403890129	9/01/1992	Regular	ACTIVO
35994	UNIVERSAL	74	64	ARMARIO DE MELAMINA	746406260072	30/06/2005	Bueno	ACTIVO
35995	UNIVERSAL	74	64	CAJONERA RODABLE DE MELAMINA	746419250031	30/12/2004	Regular	ACTIVO
35996	UNIVERSAL	74	64	ESCRITORIO DE MELAMINA	746437450398	23/05/2011	Bueno	ACTIVO
35997	UNIVERSAL	74	64	GABINETE DE MELAMINA	746444820037	24/12/2009	Regular	ACTIVO
35998	UNIVERSAL	74	64	GABINETE DE MELAMINA	746444820932	30/12/2014	Bueno	ACTIVO
35999	UNIVERSAL	74	64	GABINETE DE MELAMINA	746444820973	30/12/2014	Bueno	ACTIVO
36000	UNIVERSAL	74	64	MODULO DE MELAMINA PARA COMPUTADORA	746461240122	23/05/2011	Bueno	ACTIVO
36001	UNIVERSAL	74	64	MODULO DE MELAMINA PARA COMPUTADORA	746461240123	23/05/2011	Bueno	ACTIVO
36002	UNIVERSAL	74	64	MODULO DE MELAMINA PARA COMPUTADORA	746461240125	23/05/2011	Bueno	ACTIVO
36003	UNIVERSAL	74	64	MODULO DE MELAMINA PARA COMPUTADORA	746461240128	23/05/2011	Bueno	ACTIVO
36004	UNIVERSAL	74	64	SILLA FIJA DE METAL	746481871874	22/06/2013	Bueno	ACTIVO
36005	UNIVERSAL	74	64	SILLON GIRATORIO DE METAL	746489332493	24/10/2012	Regular	ACTIVO
36006	UNIVERSAL	74	64	SILLON GIRATORIO DE METAL	746489332793	22/06/2013	Bueno	ACTIVO
36007	UNIVERSAL	74	64	ARCHIVADOR DE MADERA	746403210506	2/01/2006	Regular	ACTIVO
36008	UNIVERSAL	74	64	BIBLIOTECA DE MELAMINA	746415640002	23/05/2011	Bueno	ACTIVO
36009	UNIVERSAL	74	64	MESA DE REUNIONES	746452030109	23/05/2011	Bueno	ACTIVO
36010	UNIVERSAL	74	64	PANTALLA ECRAN	746466950088	10/07/2015	Bueno	ACTIVO
36011	UNIVERSAL	74	64	PIZARRA ACRILICA	746473050176	7/06/2006	Regular	ACTIVO
36012	UNIVERSAL	74	64	SILLA GIRATORIA DE METAL	746483900805	15/03/2004	Regular	ACTIVO
36013	UNIVERSAL	74	64	SILLON GIRATORIO DE METAL	746489331619	29/03/2011	Regular	ACTIVO
36014	UNIVERSAL	74	64	ARMARIO DE MADERA	746405920273	6/04/1998	Regular	ACTIVO
36015	UNIVERSAL	74	64	ARMARIO DE MADERA	746405920384	21/08/1999	Regular	ACTIVO
36016	UNIVERSAL	74	64	CREDENZA DE MADERA	746432370224	2/01/2006	Regular	ACTIVO
36017	UNIVERSAL	74	64	ESCRITORIO DE METAL	746437790020	1/01/1990	Regular	ACTIVO
36018	UNIVERSAL	74	64	MODULO DE MADERA	746460170090	31/12/1999	Regular	ACTIVO
36019	UNIVERSAL	74	64	ARCHIVADOR DE MELAMINA	746403550049	14/12/2010	Regular	ACTIVO
36020	UNIVERSAL	74	64	ARMARIO DE MELAMINA	746406260010	31/12/1997	Regular	ACTIVO
36021	UNIVERSAL	74	64	ARMARIO DE METAL	746406600152	2/01/2006	Regular	ACTIVO
36022	UNIVERSAL	74	64	PANTALLA ECRAN	746466950058	14/05/2012	Bueno	ACTIVO
36023	UNIVERSAL	74	64	SILLA PLEGABLE DE METAL	746485260346	11/08/2005	Regular	ACTIVO
36024	UNIVERSAL	74	64	CREDENZA DE MADERA	746432370226	2/01/2006	Regular	ACTIVO
36025	UNIVERSAL	74	64	ESCRITORIO DE MADERA	746437120759	21/08/1999	Bueno	ACTIVO
36026	UNIVERSAL	74	64	MODULO DE MADERA	746460170301	17/10/2000	Regular	ACTIVO
36027	UNIVERSAL	74	64	REPISA (MAYOR A 1/4 UIT)	746478480086	30/06/2005	Regular	ACTIVO
36028	UNIVERSAL	74	64	SILLON GIRATORIO DE METAL	746489332049	6/12/2011	Regular	ACTIVO
36029	UNIVERSAL	74	64	ARCHIVADOR DE MADERA	746403210190	31/12/1997	Regular	ACTIVO
36030	UNIVERSAL	74	64	CAJONERA RODABLE DE MADERA	746419030004	28/02/2000	Bueno	ACTIVO
36031	UNIVERSAL	74	64	SILLON GIRATORIO DE METAL	746489331402	30/06/2005	Bueno	ACTIVO
36032	UNIVERSAL	74	64	ARCHIVADOR DE MELAMINA	746403550067	2/08/2012	Bueno	ACTIVO
36033	UNIVERSAL	74	64	ESCRITORIO DE MADERA	746437120729	11/10/1993	Regular	ACTIVO
36034	UNIVERSAL	74	64	ESCRITORIO DE MELAMINA	746437450330	9/12/2010	Regular	ACTIVO
36035	UNIVERSAL	74	64	ESCRITORIO DE MELAMINA	746437450332	9/12/2010	Regular	ACTIVO
36036	UNIVERSAL	74	64	ESCRITORIO DE MELAMINA	746437450446	17/06/2011	Regular	ACTIVO
36037	UNIVERSAL	74	64	ESCRITORIO DE MELAMINA	746437450447	17/06/2011	Regular	ACTIVO
36038	UNIVERSAL	74	64	ESCRITORIO DE MELAMINA	746437450448	17/06/2011	Regular	ACTIVO
36039	UNIVERSAL	74	64	ESCRITORIO DE MELAMINA	746437450449	17/06/2011	Regular	ACTIVO
36040	UNIVERSAL	74	64	ESCRITORIO DE MELAMINA	746437450455	17/06/2011	Regular	ACTIVO
36041	UNIVERSAL	74	64	ESCRITORIO DE METAL Y MELAMINA	746438810129	27/12/2013	Bueno	ACTIVO
36042	UNIVERSAL	74	64	ESTANTE DE MADERA	746441180507	11/10/1993	Regular	ACTIVO
36043	UNIVERSAL	74	64	ESTANTE DE MADERA	746441180509	27/11/1996	Regular	ACTIVO
36044	UNIVERSAL	74	64	ESTANTE DE MELAMINA	746441520832	30/12/2014	Bueno	ACTIVO
36045	UNIVERSAL	74	64	MESA DE MADERA	746449320740	8/04/2000	Regular	ACTIVO
36046	UNIVERSAL	74	64	MESA DE METAL	746450680200	2/01/2006	Malo	ACTIVO
36047	UNIVERSAL	74	64	PANTALLA ECRAN	746466950089	10/07/2015	Bueno	ACTIVO
36048	UNIVERSAL	74	64	SILLA FIJA DE METAL	746481871800	22/06/2013	Bueno	ACTIVO
36049	UNIVERSAL	74	64	SILLA FIJA DE METAL	746481871832	22/06/2013	Bueno	ACTIVO
36050	UNIVERSAL	74	64	SILLA FIJA DE METAL	746481871872	22/06/2013	Bueno	ACTIVO
36051	UNIVERSAL	74	64	SILLA GIRATORIA DE METAL	746483902672	26/05/2016	Bueno	ACTIVO
36052	UNIVERSAL	74	64	SILLA GIRATORIA DE METAL	746483902682	26/05/2016	Bueno	ACTIVO
36053	UNIVERSAL	74	64	SILLA PLEGABLE DE METAL	746485260342	11/08/2005	Regular	ACTIVO
36054	UNIVERSAL	74	64	SILLON GIRATORIO DE METAL	746489332772	22/06/2013	Bueno	ACTIVO
36055	UNIVERSAL	74	64	SILLON GIRATORIO DE METAL	746489333250	22/06/2013	Bueno	ACTIVO
36056	UNIVERSAL	74	64	SILLON GIRATORIO DE METAL	746489333275	22/06/2013	Bueno	ACTIVO
36057	UNIVERSAL	74	64	SILLON GIRATORIO DE METAL	746489333509	23/08/2013	Bueno	ACTIVO
36058	UNIVERSAL	74	64	ARCHIVADOR DE MADERA	746403210194	31/12/1999	Regular	ACTIVO
36059	UNIVERSAL	74	64	ESCRITORIO DE MELAMINA	746437450436	17/06/2011	Regular	ACTIVO
36060	UNIVERSAL	74	64	ESCRITORIO DE MELAMINA	746437450450	17/06/2011	Regular	ACTIVO
36061	UNIVERSAL	74	64	ESTANTE DE MELAMINA	746441520546	19/07/2013	Bueno	ACTIVO
36062	UNIVERSAL	74	64	ESTANTE DE MELAMINA	746441520837	13/03/2015	Bueno	ACTIVO
36063	UNIVERSAL	74	64	MESITA DE METAL	746456440086	2/01/2006	Regular	ACTIVO
36064	UNIVERSAL	74	64	PIZARRA ACRILICA	746473050278	13/04/2015	Bueno	ACTIVO
36065	UNIVERSAL	74	64	SILLA FIJA DE METAL	746481871684	22/06/2013	Bueno	ACTIVO
36066	UNIVERSAL	74	64	SILLA FIJA DE METAL	746481871799	22/06/2013	Bueno	ACTIVO
36067	UNIVERSAL	74	64	SILLA FIJA DE METAL	746481871811	22/06/2013	Bueno	ACTIVO
36068	UNIVERSAL	74	64	SILLA FIJA DE METAL	746481871908	22/06/2013	Bueno	ACTIVO
36069	UNIVERSAL	74	64	SILLON GIRATORIO DE METAL	746489331365	15/10/2009	Regular	ACTIVO
36070	UNIVERSAL	74	64	SILLON GIRATORIO DE METAL	746489332810	22/06/2013	Bueno	ACTIVO
36071	UNIVERSAL	74	64	SILLON GIRATORIO DE METAL	746489333261	22/06/2013	Bueno	ACTIVO
36072	UNIVERSAL	74	64	ARCHIVADOR DE MADERA	746403210262	9/01/1992	Bueno	ACTIVO
36073	UNIVERSAL	74	64	CREDENZA DE MELAMINA	746432710352	26/12/2014	Bueno	ACTIVO
36074	UNIVERSAL	74	64	ESCRITORIO DE MELAMINA	746437450431	17/06/2011	Regular	ACTIVO
36075	UNIVERSAL	74	64	ESCRITORIO DE MELAMINA	746437450434	17/06/2011	Regular	ACTIVO
36076	UNIVERSAL	74	64	ESCRITORIO DE MELAMINA	746437450435	17/06/2011	Regular	ACTIVO

N°	Nombre del Local	Grupo [1]	Clase [2]	Denominación (Del SINABIP)	Código Patrimonial (Númerico)	Fechas de Adquisición	Estado [3]	Condición [4]
36077	UNIVERSAL	74	64	ESCRITORIO DE MELAMINA	746437450437	17/06/2011	Regular	ACTIVO
36078	UNIVERSAL	74	64	ESCRITORIO DE MELAMINA	746437450451	17/06/2011	Regular	ACTIVO
36079	UNIVERSAL	74	64	ESCRITORIO DE MELAMINA	746437450452	17/06/2011	Regular	ACTIVO
36080	UNIVERSAL	74	64	ESCRITORIO DE MELAMINA	746437450453	17/06/2011	Regular	ACTIVO
36081	UNIVERSAL	74	64	ESTANTE DE MELAMINA	746441520547	19/07/2013	Bueno	ACTIVO
36082	UNIVERSAL	74	64	MODULO DE MELAMINA	746460980363	24/07/2014	Bueno	ACTIVO
36083	UNIVERSAL	74	64	SILLA FIJA DE METAL	746481871838	22/06/2013	Bueno	ACTIVO
36084	UNIVERSAL	74	64	SILLON GIRATORIO DE METAL	746489332837	22/06/2013	Bueno	ACTIVO
36085	UNIVERSAL	74	64	SILLON GIRATORIO DE METAL	746489333253	22/06/2013	Bueno	ACTIVO
36086	UNIVERSAL	74	64	ARCHIVADOR DE MADERA	746403210350	12/03/2003	Regular	ACTIVO
36087	UNIVERSAL	74	64	ARCHIVADOR DE MELAMINA	746403550079	26/12/2013	Regular	ACTIVO
36088	UNIVERSAL	74	64	ARMARIO DE MADERA	746405920324	15/02/2001	Regular	ACTIVO
36089	UNIVERSAL	74	64	CREDENZA DE MADERA	746432370203	15/03/2004	Regular	ACTIVO
36090	UNIVERSAL	74	64	CREDENZA DE MADERA	746432370241	7/06/2006	Regular	ACTIVO
36091	UNIVERSAL	74	64	CREDENZA DE MADERA	746432370243	7/06/2006	Bueno	ACTIVO
36092	UNIVERSAL	74	64	ESCRITORIO DE MELAMINA	746437450331	9/12/2010	Regular	ACTIVO
36093	UNIVERSAL	74	64	ESCRITORIO DE MELAMINA	746437450333	9/12/2010	Regular	ACTIVO
36094	UNIVERSAL	74	64	ESCRITORIO DE MELAMINA	746437450358	10/03/2011	Bueno	ACTIVO
36095	UNIVERSAL	74	64	ESCRITORIO DE MELAMINA	746437450432	17/06/2011	Regular	ACTIVO
36096	UNIVERSAL	74	64	ESCRITORIO DE MELAMINA	746437450433	17/06/2011	Regular	ACTIVO
36097	UNIVERSAL	74	64	ESCRITORIO DE MELAMINA	746437450440	17/06/2011	Regular	ACTIVO
36098	UNIVERSAL	74	64	ESCRITORIO DE MELAMINA	746437450441	17/06/2011	Regular	ACTIVO
36099	UNIVERSAL	74	64	ESCRITORIO DE MELAMINA	746437450442	17/06/2011	Regular	ACTIVO
36100	UNIVERSAL	74	64	ESCRITORIO DE MELAMINA	746437450443	17/06/2011	Regular	ACTIVO
36101	UNIVERSAL	74	64	ESCRITORIO DE MELAMINA	746437450444	17/06/2011	Regular	ACTIVO
36102	UNIVERSAL	74	64	ESCRITORIO DE MELAMINA	746437450445	17/06/2011	Regular	ACTIVO
36103	UNIVERSAL	74	64	ESCRITORIO DE MELAMINA	746437450454	17/06/2011	Regular	ACTIVO
36104	UNIVERSAL	74	64	ESTANTE DE MADERA	746441180251	31/12/1999	Bueno	ACTIVO
36105	UNIVERSAL	74	64	ESTANTE DE MADERA	746441180567	31/12/2001	Bueno	ACTIVO
36106	UNIVERSAL	74	64	PERCHERO METALICO	746472380007	31/12/1997	Regular	ACTIVO
36107	UNIVERSAL	74	64	SILLA FIJA DE METAL	746481870142	11/09/1999	Regular	ACTIVO
36108	UNIVERSAL	74	64	SILLA FIJA DE METAL	746481871823	22/06/2013	Bueno	ACTIVO
36109	UNIVERSAL	74	64	SILLA FIJA DE METAL	746481871875	22/06/2013	Bueno	ACTIVO
36110	UNIVERSAL	74	64	SILLON GIRATORIO DE METAL	746489331309	17/09/2008	Regular	ACTIVO
36111	UNIVERSAL	74	64	SILLON GIRATORIO DE METAL	746489331335	17/09/2008	Regular	ACTIVO
36112	UNIVERSAL	74	64	SILLON GIRATORIO DE METAL	746489332773	22/06/2013	Bueno	ACTIVO
36113	UNIVERSAL	74	64	SILLON GIRATORIO DE METAL	746489332826	22/06/2013	Bueno	ACTIVO
36114	UNIVERSAL	74	64	SILLON GIRATORIO DE METAL	746489332834	22/06/2013	Bueno	ACTIVO
36115	UNIVERSAL	74	64	SILLON GIRATORIO DE METAL	746489332835	22/06/2013	Bueno	ACTIVO
36116	UNIVERSAL	74	64	SILLON GIRATORIO DE METAL	746489333246	22/06/2013	Bueno	ACTIVO
36117	UNIVERSAL	74	64	SILLON GIRATORIO DE METAL	746489333256	22/06/2013	Regular	ACTIVO
36118	UNIVERSAL	74	64	ESCRITORIO DE MADERA	746437120761	21/08/1999	Bueno	ACTIVO
36119	UNIVERSAL	74	64	MESA DE MADERA	746449320017	12/01/1985	Regular	ACTIVO
36120	UNIVERSAL	74	64	PERCHERO METALICO	746472380066	13/04/2015	Bueno	ACTIVO
36121	UNIVERSAL	74	64	PIZARRA ACRILICA	746473050145	30/09/1997	Regular	ACTIVO
36122	UNIVERSAL	74	64	SILLA FIJA DE MADERA	746481190148	1/01/1985	Bueno	ACTIVO
36123	UNIVERSAL	74	64	SILLA FIJA DE MADERA	746481190149	1/01/1985	Bueno	ACTIVO
36124	UNIVERSAL	74	64	SILLA FIJA DE MADERA	746481190204	1/01/1985	Bueno	ACTIVO
36125	UNIVERSAL	74	64	SILLA FIJA DE MADERA	746481190213	1/01/1985	Bueno	ACTIVO
36126	UNIVERSAL	74	64	SILLON GIRATORIO DE METAL	746489330959	21/08/1999	Bueno	ACTIVO
36127	UNIVERSAL	74	64	SILLON GIRATORIO DE METAL	746489330967	15/02/2001	Bueno	ACTIVO
36128	UNIVERSAL	74	64	SILLON GIRATORIO DE METAL	746489333249	22/06/2013	Bueno	ACTIVO
36129	UNIVERSAL	74	64	ARMARIO DE MELAMINA	746406260124	3/04/2009	Regular	ACTIVO
36130	UNIVERSAL	74	64	ESCRITORIO DE MADERA	746437120815	30/03/1999	Bueno	ACTIVO
36131	UNIVERSAL	74	64	MESA DE MADERA	746449320085	12/01/1985	Bueno	ACTIVO
36132	UNIVERSAL	74	64	MESA DE MADERA	746449320341	21/08/1999	Regular	ACTIVO
36133	UNIVERSAL	74	64	MODULO DE MADERA PARA MICROCOMPUTADORA	746460850104	16/09/1995	Regular	ACTIVO
36134	UNIVERSAL	74	64	PERCHERO METALICO	746472380064	13/04/2015	Bueno	ACTIVO
36135	UNIVERSAL	74	64	PIZARRA ACRILICA	746473050150	2/01/2006	Regular	ACTIVO
36136	UNIVERSAL	74	64	SILLA FIJA DE MADERA	746481190086	2/06/1995	Regular	ACTIVO
36137	UNIVERSAL	74	64	SILLA FIJA DE MADERA	746481190444	2/01/2006	Bueno	ACTIVO
36138	UNIVERSAL	74	64	SILLA FIJA DE MADERA	746481190471	2/01/2006	Regular	ACTIVO
36139	UNIVERSAL	74	64	SILLA FIJA DE METAL	746481871788	22/06/2013	Bueno	ACTIVO
36140	UNIVERSAL	74	64	SILLON GIRATORIO DE METAL	746489331347	17/09/2008	Bueno	ACTIVO
36141	UNIVERSAL	74	64	SILLA PLEGABLE DE METAL	746485260551	4/07/1998	Regular	ACTIVO
36142	UNIVERSAL	74	64	ESTANTE DE MADERA	746441180605	2/01/2006	Regular	ACTIVO
36143	UNIVERSAL	74	64	MESITA DE MADERA	746454580051	2/01/2006	Regular	ACTIVO
36144	UNIVERSAL	74	64	SILLA FIJA DE MADERA	746481190166	2/06/1995	Regular	ACTIVO
36145	UNIVERSAL	74	64	SILLA FIJA DE METAL	746481870688	2/01/2006	Regular	ACTIVO
36146	UNIVERSAL	74	64	SILLA FIJA DE METAL	746481870702	2/01/2006	Regular	ACTIVO
36147	UNIVERSAL	74	64	ARMARIO DE MELAMINA	746406260019	31/05/2001	Regular	ACTIVO
36148	UNIVERSAL	74	64	ESCRITORIO DE MADERA	746437120756	21/08/1999	Regular	ACTIVO
36149	UNIVERSAL	74	64	MODULO DE MADERA PARA MICROCOMPUTADORA	746460850383	24/04/2002	Regular	ACTIVO
36150	UNIVERSAL	74	64	SILLON GIRATORIO DE METAL	746489331329	17/09/2008	Regular	ACTIVO
36151	UNIVERSAL	74	64	SILLON GIRATORIO DE METAL	746489333241	22/06/2013	Bueno	ACTIVO
36152	UNIVERSAL	74	64	SOFA DE MADERA	746490010209	15/03/2004	Regular	ACTIVO
36153	UNIVERSAL	74	64	SILLON GIRATORIO DE METAL	746489332781	22/06/2013	Bueno	ACTIVO
36154	UNIVERSAL	74	64	ARCHIVADOR DE MADERA	746403210349	12/03/2003	Regular	ACTIVO
36155	UNIVERSAL	74	64	ARCHIVADOR DE MADERA	746403210511	2/01/2006	Regular	ACTIVO
36156	UNIVERSAL	74	64	ARMARIO DE MADERA	746405920097	31/12/1997	Regular	ACTIVO
36157	UNIVERSAL	74	64	ARMARIO DE MADERA	746405920376	22/12/1999	Regular	ACTIVO
36158	UNIVERSAL	74	64	ARMARIO DE MADERA	746405920408	2/01/2006	Regular	ACTIVO
36159	UNIVERSAL	74	64	ARMARIO DE MADERA	746405920410	2/01/2006	Regular	ACTIVO
36160	UNIVERSAL	74	64	ARMARIO DE MADERA	746405920413	2/01/2006	Regular	ACTIVO
36161	UNIVERSAL	74	64	ARMARIO DE MELAMINA	746406260333	17/08/2016	Bueno	ACTIVO
36162	UNIVERSAL	74	64	CAJONERA RODABLE DE MELAMINA	746419250046	31/05/2001	Regular	ACTIVO
36163	UNIVERSAL	74	64	CAJONERA RODABLE DE MELAMINA	746419250069	30/11/2009	Regular	ACTIVO
36164	UNIVERSAL	74	64	ESCRITORIO DE MADERA	746437120774	30/12/2004	Regular	ACTIVO
36165	UNIVERSAL	74	64	ESCRITORIO DE METAL	746437790741	31/12/2002	Regular	ACTIVO
36166	UNIVERSAL	74	64	ESCRITORIO DE METAL	746437790766	30/12/2004	Regular	ACTIVO
36167	UNIVERSAL	74	64	ESTANTE DE MADERA	746441180513	21/08/1999	Regular	ACTIVO

N°	Nombre del Local	Grupo [1]	Clase [2]	Denominación (Del SINABIP)	Código Patrimonial (Númerico)	Fechas de Adquisición	Estado [3]	Condición [4]
36168	UNIVERSAL	74	64	ESTANTE DE MELAMINA	746441520174	25/11/2010	Regular	ACTIVO
36169	UNIVERSAL	74	64	ESTANTE DE MELAMINA	746441520453	12/03/2013	Bueno	ACTIVO
36170	UNIVERSAL	74	64	MODULO DE MADERA PARA MICROCOMPUTADORA	746460850410	31/12/2002	Regular	ACTIVO
36171	UNIVERSAL	74	64	MODULO DE MELAMINA PARA COMPUTADORA	746461240126	23/05/2011	Bueno	ACTIVO
36172	UNIVERSAL	74	64	MODULO DE MELAMINA PARA COMPUTADORA	746461240127	23/05/2011	Bueno	ACTIVO
36173	UNIVERSAL	74	64	MODULO DE METAL	746461530028	31/12/2002	Regular	ACTIVO
36174	UNIVERSAL	74	64	MODULO DE METAL	746461530029	31/12/2002	Regular	ACTIVO
36175	UNIVERSAL	74	64	MODULO DE METAL	746461530042	28/11/2006	Regular	ACTIVO
36176	UNIVERSAL	74	64	MODULO DE METAL PARA MICROCOMPUTADORA	746462210059	31/12/2002	Regular	ACTIVO
36177	UNIVERSAL	74	64	MODULO DE METAL PARA MICROCOMPUTADORA	746462210063	31/12/2002	Regular	ACTIVO
36178	UNIVERSAL	74	64	PERCHERO METALICO	746472380024	1/12/1985	Regular	ACTIVO
36179	UNIVERSAL	74	64	SILLA FIJA DE METAL	746481870203	9/10/1992	Regular	ACTIVO
36180	UNIVERSAL	74	64	SILLA FIJA DE METAL	746481871687	22/06/2013	Bueno	ACTIVO
36181	UNIVERSAL	74	64	SILLA FIJA DE METAL	746481871827	22/06/2013	Bueno	ACTIVO
36182	UNIVERSAL	74	64	SILLA FIJA DE METAL	746481871847	22/06/2013	Bueno	ACTIVO
36183	UNIVERSAL	74	64	SILLA FIJA DE METAL	746481871903	22/06/2013	Bueno	ACTIVO
36184	UNIVERSAL	74	64	SILLON FIJO DE MADERA	746487290620	2/01/2006	Regular	ACTIVO
36185	UNIVERSAL	74	64	SILLON GIRATORIO DE METAL	746489332791	22/06/2013	Bueno	ACTIVO
36186	UNIVERSAL	74	64	SILLON GIRATORIO DE METAL	746489332822	22/06/2013	Bueno	ACTIVO
36187	UNIVERSAL	74	64	SILLON GIRATORIO DE METAL	746489332824	22/06/2013	Bueno	ACTIVO
36188	UNIVERSAL	74	64	SILLON GIRATORIO DE METAL	746489333245	22/06/2013	Bueno	ACTIVO
36189	UNIVERSAL	74	64	ARCHIVADOR DE MADERA	746403210431	30/12/2004	Regular	ACTIVO
36190	UNIVERSAL	74	64	ARCHIVADOR DE MADERA	746403210523	7/06/2006	Regular	ACTIVO
36191	UNIVERSAL	74	64	ARMARIO DE MADERA	746405920334	12/10/1999	Regular	ACTIVO
36192	UNIVERSAL	74	64	MESA DE MADERA	746449320749	31/05/2001	Regular	ACTIVO
36193	UNIVERSAL	74	64	MODULO DE METAL PARA MICROCOMPUTADORA	746462210075	11/01/1994	Regular	ACTIVO
36194	UNIVERSAL	74	64	PERCHERO METALICO	746472380009	1/12/1985	Regular	ACTIVO
36195	UNIVERSAL	74	64	PIZARRA ACRILICA	746473050137	31/12/2003	Regular	ACTIVO
36196	UNIVERSAL	74	64	SILLON GIRATORIO DE METAL	746489333244	22/06/2013	Bueno	ACTIVO
36197	UNIVERSAL	74	64	ARCHIVADOR DE MADERA	746403210351	12/03/2003	Regular	ACTIVO
36198	UNIVERSAL	74	64	ARCHIVADOR DE METAL	746403890254	31/12/2001	Regular	ACTIVO
36199	UNIVERSAL	74	64	ARCHIVADOR DE METAL	746403890255	31/12/2001	Regular	ACTIVO
36200	UNIVERSAL	74	64	ESCALERA METALICA	746435760010	31/12/1997	Regular	ACTIVO
36201	UNIVERSAL	74	64	ESCRITORIO DE MADERA	746437120685	14/02/2000	Regular	ACTIVO
36202	UNIVERSAL	74	64	ESTANTE DE MADERA	746441180514	7/05/2002	Regular	ACTIVO
36203	UNIVERSAL	74	64	ESTANTE DE MADERA	746441180516	7/05/2002	Regular	ACTIVO
36204	UNIVERSAL	74	64	ESTANTE DE MADERA	746441180517	7/05/2002	Regular	ACTIVO
36205	UNIVERSAL	74	64	MESA DE MADERA	746449320201	12/01/1985	Regular	ACTIVO
36206	UNIVERSAL	74	64	MESITA DE CENTRO	746454070105	15/03/2004	Bueno	ACTIVO
36207	UNIVERSAL	74	64	MESITA DE CENTRO	746454070131	15/03/2004	Regular	ACTIVO
36208	UNIVERSAL	74	64	MODULO DE MADERA	746460170337	31/12/2001	Regular	ACTIVO
36209	UNIVERSAL	74	64	MODULO DE MADERA	746460170338	31/12/2001	Regular	ACTIVO
36210	UNIVERSAL	74	64	MODULO DE MADERA	746460170339	31/12/2001	Regular	ACTIVO
36211	UNIVERSAL	74	64	MODULO DE MADERA	746460170340	31/12/2001	Regular	ACTIVO
36212	UNIVERSAL	74	64	MODULO DE MADERA	746460170341	31/12/2001	Regular	ACTIVO
36213	UNIVERSAL	74	64	MODULO DE MADERA	746460170342	31/12/2001	Regular	ACTIVO
36214	UNIVERSAL	74	64	MODULO DE MADERA	746460170435	21/03/1997	Regular	ACTIVO
36215	UNIVERSAL	74	64	PIZARRA ACRILICA	746473050083	31/12/1992	Regular	ACTIVO
36216	UNIVERSAL	74	64	SILLA GIRATORIA DE METAL	746483900760	15/03/2004	Regular	ACTIVO
36217	UNIVERSAL	74	64	SILLA PLEGABLE DE METAL	746485260680	13/08/2013	Bueno	ACTIVO
36218	UNIVERSAL	74	64	SILLA PLEGABLE DE METAL	746485260690	13/08/2013	Bueno	ACTIVO
36219	UNIVERSAL	74	64	SILLA PLEGABLE DE METAL	746485260732	3/11/2014	Bueno	ACTIVO
36220	UNIVERSAL	74	64	SILLA PLEGABLE DE METAL	746485260742	3/11/2014	Bueno	ACTIVO
36221	UNIVERSAL	74	64	SILLON GIRATORIO DE METAL	746489331610	29/03/2011	Regular	ACTIVO
36222	UNIVERSAL	74	64	SOFA DE MADERA	746490010354	26/05/2016	Bueno	ACTIVO
36223	UNIVERSAL	74	64	SOFA DE MADERA	746490010355	26/05/2016	Bueno	ACTIVO
36224	UNIVERSAL	74	64	SOFA DE MADERA	746490010369	26/05/2016	Bueno	ACTIVO
36225	UNIVERSAL	74	64	MESA DE METAL	746450680211	2/01/2006	Regular	ACTIVO
36226	UNIVERSAL	74	64	MESA DE METAL	746450680232	30/12/2009	Regular	ACTIVO
36227	UNIVERSAL	74	64	SILLA PLEGABLE DE METAL	746485260212	11/08/2005	Regular	ACTIVO
36228	UNIVERSAL	74	64	SILLA PLEGABLE DE METAL	746485260322	11/08/2005	Regular	ACTIVO
36229	UNIVERSAL	74	64	SILLA PLEGABLE DE METAL	746485260489	4/07/1998	Regular	ACTIVO
36230	UNIVERSAL	74	64	SILLA PLEGABLE DE METAL	746485260681	13/08/2013	Bueno	ACTIVO
36231	UNIVERSAL	74	64	SILLA PLEGABLE DE METAL	746485260735	3/11/2014	Bueno	ACTIVO
36232	UNIVERSAL	74	64	SILLA PLEGABLE DE METAL	746485260739	3/11/2014	Bueno	ACTIVO
36233	UNIVERSAL	74	64	ARCHIVADOR DE MADERA	746403210500	2/01/2006	Regular	ACTIVO
36234	UNIVERSAL	74	64	ARCHIVADOR DE MELAMINA	746403550031	30/12/2009	Regular	ACTIVO
36235	UNIVERSAL	74	64	ARCHIVADOR DE MELAMINA	746403550208	17/09/2015	Bueno	ACTIVO
36236	UNIVERSAL	74	64	ARMARIO DE MADERA	746405920044	31/12/1997	Regular	ACTIVO
36237	UNIVERSAL	74	64	ARMARIO DE MADERA	746405920046	26/09/1996	Regular	ACTIVO
36238	UNIVERSAL	74	64	ARMARIO DE MADERA	746405920063	31/12/1997	Regular	ACTIVO
36239	UNIVERSAL	74	64	ARMARIO DE MADERA	746405920154	31/12/1997	Regular	ACTIVO
36240	UNIVERSAL	74	64	ARMARIO DE MADERA	746405920160	18/04/2000	Malo	ACTIVO
36241	UNIVERSAL	74	64	ARMARIO DE MADERA	746405920257	1/10/1995	Regular	ACTIVO
36242	UNIVERSAL	74	64	ARMARIO DE MADERA	746405920377	24/04/2000	Regular	ACTIVO
36243	UNIVERSAL	74	64	ARMARIO DE MADERA	746405920378	24/04/2000	Regular	ACTIVO
36244	UNIVERSAL	74	64	ARMARIO DE MELAMINA	746406260018	31/05/2001	Regular	ACTIVO
36245	UNIVERSAL	74	64	ARMARIO DE MELAMINA	746406260030	22/10/2004	Regular	ACTIVO
36246	UNIVERSAL	74	64	ARMARIO DE MELAMINA	746406260240	9/06/2014	Bueno	ACTIVO
36247	UNIVERSAL	74	64	CAJONERA RODABLE DE MADERA	746419030012	23/03/1999	Regular	ACTIVO
36248	UNIVERSAL	74	64	CAJONERA RODABLE DE MELAMINA	746419250095	13/10/2011	Bueno	ACTIVO
36249	UNIVERSAL	74	64	CASILLERO DE MADERA	746428300014	2/01/2006	Regular	ACTIVO
36250	UNIVERSAL	74	64	CREDENZA DE MELAMINA	746432710339	27/12/2013	Bueno	ACTIVO
36251	UNIVERSAL	74	64	ESCRITORIO DE MADERA	746437120730	22/12/1999	Regular	ACTIVO
36252	UNIVERSAL	74	64	ESCRITORIO DE MELAMINA	746437450079	28/11/2008	Bueno	ACTIVO
36253	UNIVERSAL	74	64	ESCRITORIO DE MELAMINA	746437450146	31/03/2008	Regular	ACTIVO
36254	UNIVERSAL	74	64	ESCRITORIO DE MELAMINA	746437450354	10/03/2011	Bueno	ACTIVO
36255	UNIVERSAL	74	64	ESCRITORIO DE MELAMINA	746437450427	12/07/2011	Regular	ACTIVO
36256	UNIVERSAL	74	64	ESCRITORIO DE MELAMINA	746437450438	17/06/2011	Regular	ACTIVO
36257	UNIVERSAL	74	64	ESTANTE DE MADERA	746441180622	10/08/2009	Regular	ACTIVO
36258	UNIVERSAL	74	64	MODULO DE MADERA	746460170359	22/12/1999	Regular	ACTIVO

Nº	Nombre del Local	Grupo [1]	Clase [2]	Denominación (Del SINABIP)	Código Patrimonial (Númerico)	Fechas de Adquisición	Estado [3]	Condición [4]
36259	UNIVERSAL	74	64	MODULO DE MADERA	746460170361	22/12/1999	Regular	ACTIVO
36260	UNIVERSAL	74	64	MODULO DE MADERA	746460170367	22/12/1999	Regular	ACTIVO
36261	UNIVERSAL	74	64	MODULO DE MADERA	746460170368	22/12/1999	Regular	ACTIVO
36262	UNIVERSAL	74	64	MODULO DE MADERA	746460170487	2/01/2006	Regular	ACTIVO
36263	UNIVERSAL	74	64	MODULO DE METAL	746461530023	31/12/2002	Regular	ACTIVO
36264	UNIVERSAL	74	64	SILLA FIJA DE METAL	746481871671	22/06/2013	Bueno	ACTIVO
36265	UNIVERSAL	74	64	SILLA FIJA DE METAL	746481871673	22/06/2013	Bueno	ACTIVO
36266	UNIVERSAL	74	64	SILLA FIJA DE METAL	746481871682	22/06/2013	Bueno	ACTIVO
36267	UNIVERSAL	74	64	SILLA FIJA DE METAL	746481871698	22/06/2013	Bueno	ACTIVO
36268	UNIVERSAL	74	64	SILLA FIJA DE METAL	746481871741	22/06/2013	Bueno	ACTIVO
36269	UNIVERSAL	74	64	SILLA FIJA DE METAL	746481871816	22/06/2013	Bueno	ACTIVO
36270	UNIVERSAL	74	64	SILLA FIJA DE METAL	746481871891	22/06/2013	Bueno	ACTIVO
36271	UNIVERSAL	74	64	SILLA FIJA DE METAL	746481871901	22/06/2013	Bueno	ACTIVO
36272	UNIVERSAL	74	64	SILLON GIRATORIO DE METAL	746489332780	22/06/2013	Bueno	ACTIVO
36273	UNIVERSAL	74	64	SILLON GIRATORIO DE METAL	746489332798	22/06/2013	Bueno	ACTIVO
36274	UNIVERSAL	74	64	SILLON GIRATORIO DE METAL	746489332817	22/06/2013	Bueno	ACTIVO
36275	UNIVERSAL	74	64	SILLON GIRATORIO DE METAL	746489332823	22/06/2013	Bueno	ACTIVO
36276	UNIVERSAL	74	64	SILLON GIRATORIO DE METAL	746489332842	22/06/2013	Bueno	ACTIVO
36277	UNIVERSAL	74	64	SILLON GIRATORIO DE METAL	746489332843	22/06/2013	Bueno	ACTIVO
36278	UNIVERSAL	74	64	SILLON GIRATORIO DE METAL	746489333239	22/06/2013	Bueno	ACTIVO
36279	UNIVERSAL	74	64	SILLON GIRATORIO DE METAL	746489333240	22/06/2013	Bueno	ACTIVO
36280	UNIVERSAL	74	64	SILLON GIRATORIO DE METAL	746489333243	22/06/2013	Bueno	ACTIVO
36281	UNIVERSAL	74	64	ARMARIO DE MADERA	746405920029	31/12/1997	Regular	ACTIVO
36282	UNIVERSAL	74	64	MODULO DE METAL PARA MICROCOMPUTADORA	746462210060	31/12/2002	Regular	ACTIVO
36283	UNIVERSAL	74	64	PERCHERO METALICO	746472380068	13/04/2015	Bueno	ACTIVO
36284	UNIVERSAL	74	64	PIZARRA ACRILICA	746473050168	2/01/2006	Regular	ACTIVO
36285	UNIVERSAL	74	64	SILLA FIJA DE METAL	746481871897	22/06/2013	Bueno	ACTIVO
36286	UNIVERSAL	74	64	SILLA PLEGABLE DE METAL	746485260419	23/02/2000	Regular	ACTIVO
36287	UNIVERSAL	74	64	SILLA PLEGABLE DE METAL	746485260688	13/08/2013	Bueno	ACTIVO
36288	UNIVERSAL	74	64	SILLON GIRATORIO DE METAL	746489333254	22/06/2013	Bueno	ACTIVO
36289	UNIVERSAL	74	64	ARCHIVADOR DE MADERA	746403210405	30/12/2004	Regular	ACTIVO
36290	UNIVERSAL	74	64	ARCHIVADOR DE MADERA	746403210473	2/01/2006	Regular	ACTIVO
36291	UNIVERSAL	74	64	ARCHIVADOR DE MADERA	746403210513	2/01/2006	Regular	ACTIVO
36292	UNIVERSAL	74	64	ARCHIVADOR DE MELAMINA	746403550050	14/12/2010	Bueno	ACTIVO
36293	UNIVERSAL	74	64	ARMARIO DE MADERA	746405920282	31/12/1997	Regular	ACTIVO
36294	UNIVERSAL	74	64	ARMARIO DE MADERA	746405920318	15/02/2001	Regular	ACTIVO
36295	UNIVERSAL	74	64	ARMARIO DE MADERA	746405920322	15/02/2001	Regular	ACTIVO
36296	UNIVERSAL	74	64	ARMARIO DE MADERA	746405920379	25/09/2000	Regular	ACTIVO
36297	UNIVERSAL	74	64	ARMARIO DE MADERA	746405920380	25/09/2000	Regular	ACTIVO
36298	UNIVERSAL	74	64	ARMARIO DE MADERA	746405920391	10/04/2000	Regular	ACTIVO
36299	UNIVERSAL	74	64	CAJONERA RODABLE DE MADERA	746419030019	7/06/2006	Regular	ACTIVO
36300	UNIVERSAL	74	64	ESCRITORIO DE MELAMINA	746437450395	23/05/2011	Regular	ACTIVO
36301	UNIVERSAL	74	64	ESCRITORIO DE METAL	746437790764	30/12/2004	Regular	ACTIVO
36302	UNIVERSAL	74	64	ESTANTE DE MADERA	746441180232	20/01/1998	Regular	ACTIVO
36303	UNIVERSAL	74	64	MESA DE MADERA	746449320733	21/08/1999	Regular	ACTIVO
36304	UNIVERSAL	74	64	MESA DE MADERA	746449320755	2/01/2006	Regular	ACTIVO
36305	UNIVERSAL	74	64	MESA DE MADERA Y METAL	746450500047	30/06/2005	Regular	ACTIVO
36306	UNIVERSAL	74	64	MESA DE METAL Y MELAMINA	746451860029	15/03/2004	Regular	ACTIVO
36307	UNIVERSAL	74	64	MESITA DE MADERA	746454580006	22/10/2004	Regular	ACTIVO
36308	UNIVERSAL	74	64	MESITA DE MADERA PARA MAQUINA DE ESCRIBIR	746454750126	19/06/1990	Regular	ACTIVO
36309	UNIVERSAL	74	64	MESITA DE METAL PARA TELEFONO	746458140003	9/01/1992	Regular	ACTIVO
36310	UNIVERSAL	74	64	MESITA DE METAL PARA TELEFONO	746458140053	1/01/1977	Regular	ACTIVO
36311	UNIVERSAL	74	64	MODULO DE MADERA	746460170286	2/02/2000	Regular	ACTIVO
36312	UNIVERSAL	74	64	MODULO DE MADERA	746460170332	27/02/1998	Regular	ACTIVO
36313	UNIVERSAL	74	64	MODULO DE MELAMINA	746460980153	30/06/2005	Regular	ACTIVO
36314	UNIVERSAL	74	64	MODULO DE MELAMINA	746460980156	30/06/2005	Bueno	ACTIVO
36315	UNIVERSAL	74	64	MODULO DE MELAMINA	746460980158	30/06/2005	Regular	ACTIVO
36316	UNIVERSAL	74	64	MODULO DE MELAMINA	746460980159	30/06/2005	Regular	ACTIVO
36317	UNIVERSAL	74	64	MODULO DE MELAMINA	746460980161	30/06/2005	Regular	ACTIVO
36318	UNIVERSAL	74	64	MODULO DE MELAMINA	746460980162	30/06/2005	Regular	ACTIVO
36319	UNIVERSAL	74	64	PERCHERO METALICO	746472380033	1/12/1985	Regular	ACTIVO
36320	UNIVERSAL	74	64	SILLA FIJA DE METAL	746481870686	2/01/2006	Regular	ACTIVO
36321	UNIVERSAL	74	64	SILLA FIJA DE METAL	746481871693	22/06/2013	Bueno	ACTIVO
36322	UNIVERSAL	74	64	SILLA FIJA DE METAL	746481871750	22/06/2013	Bueno	ACTIVO
36323	UNIVERSAL	74	64	SILLA FIJA DE METAL	746481871774	22/06/2013	Bueno	ACTIVO
36324	UNIVERSAL	74	64	SILLA FIJA DE METAL	746481871775	22/06/2013	Bueno	ACTIVO
36325	UNIVERSAL	74	64	SILLA FIJA DE METAL	746481871836	22/06/2013	Bueno	ACTIVO
36326	UNIVERSAL	74	64	SILLA FIJA DE METAL	746481871852	22/06/2013	Bueno	ACTIVO
36327	UNIVERSAL	74	64	SILLA FIJA DE METAL	746481871898	22/06/2013	Regular	ACTIVO
36328	UNIVERSAL	74	64	SILLA PLEGABLE DE METAL	746485260513	25/01/2000	Regular	ACTIVO
36329	UNIVERSAL	74	64	SILLON GIRATORIO DE METAL	746489331283	17/09/2008	Regular	ACTIVO
36330	UNIVERSAL	74	64	SILLON GIRATORIO DE METAL	746489332777	22/06/2013	Bueno	ACTIVO
36331	UNIVERSAL	74	64	SILLON GIRATORIO DE METAL	746489332787	22/06/2013	Bueno	ACTIVO
36332	UNIVERSAL	74	64	SILLON GIRATORIO DE METAL	746489332799	22/06/2013	Bueno	ACTIVO
36333	UNIVERSAL	74	64	SILLON GIRATORIO DE METAL	746489333247	22/06/2013	Bueno	ACTIVO
36334	UNIVERSAL	74	64	SILLON GIRATORIO DE METAL	746489333251	22/06/2013	Bueno	ACTIVO
36335	UNIVERSAL	74	64	SILLON GIRATORIO DE METAL	746489333252	22/06/2013	Bueno	ACTIVO
36336	UNIVERSAL	74	64	SILLON GIRATORIO DE METAL	746489333339	22/06/2013	Bueno	ACTIVO
36337	UNIVERSAL	74	64	ARCHIVADOR DE MADERA	746403210268	31/12/1997	Regular	ACTIVO
36338	UNIVERSAL	74	64	ARMARIO DE MELAMINA	746406260071	30/06/2005	Regular	ACTIVO
36339	UNIVERSAL	74	64	ESTANTE DE MADERA	746441180604	2/01/2006	Regular	ACTIVO
36340	UNIVERSAL	74	64	MESITA DE METAL	746456440085	2/01/2006	Regular	ACTIVO
36341	UNIVERSAL	74	64	MODULO DE MELAMINA PARA COMPUTADORA	746461240099	22/08/2008	Regular	ACTIVO
36342	UNIVERSAL	74	64	PERCHERO METALICO	746472380065	13/04/2015	Bueno	ACTIVO
36343	UNIVERSAL	74	64	SILLA PLEGABLE DE METAL	746485260545	25/01/2000	Regular	ACTIVO
36344	UNIVERSAL	74	64	SILLA PLEGABLE DE METAL	746485260615	28/02/2012	Bueno	ACTIVO
36345	UNIVERSAL	74	64	SILLON FIJO DE MADERA	746487290212	9/01/1992	Regular	ACTIVO
36346	UNIVERSAL	74	64	SILLON FIJO DE MADERA	746487290544	20/06/2000	Regular	ACTIVO
36347	UNIVERSAL	74	64	SILLON GIRATORIO DE METAL	746489333262	22/06/2013	Bueno	ACTIVO
36348	UNIVERSAL	74	64	SOFA DE MADERA	746490010248	15/03/2004	Regular	ACTIVO
36349	UNIVERSAL	74	64	ARCHIVADOR DE MELAMINA	746403550020	2/01/2006	Regular	ACTIVO

N°	Nombre del Local	Grupo [1]	Clase [2]	Denominación (Del SINABIP)	Código Patrimonial (Númerico)	Fechas de Adquisición	Estado [3]	Condición [4]
36350	UNIVERSAL	74	64	ESCRITORIO DE MELAMINA	746437450682	14/04/2012	Regular	ACTIVO
36351	UNIVERSAL	74	64	ESTANTE DE MADERA	746441180505	7/10/1995	Regular	ACTIVO
36352	UNIVERSAL	74	64	ESTANTE DE MADERA	746441180597	2/01/2006	Regular	ACTIVO
36353	UNIVERSAL	74	64	ESTANTE DE METAL	746441860089	30/06/2005	Regular	ACTIVO
36354	UNIVERSAL	74	64	MODULO DE MELAMINA	746460980043	22/12/1999	Regular	ACTIVO
36355	UNIVERSAL	74	64	MODULO DE MELAMINA	746460980051	10/04/2000	Regular	ACTIVO
36356	UNIVERSAL	74	64	MODULO DE MELAMINA PARA COMPUTADORA	746461240096	8/08/2007	Regular	ACTIVO
36357	UNIVERSAL	74	64	SILLA GIRATORIA DE METAL	746483900643	15/03/2004	Regular	ACTIVO
36358	UNIVERSAL	74	64	SILLA PLEGABLE DE METAL	746485260512	25/01/2000	Malo	ACTIVO
36359	UNIVERSAL	74	64	SILLON GIRATORIO DE METAL	746489331418	24/12/2009	Regular	ACTIVO
36360	UNIVERSAL	74	64	SILLON GIRATORIO DE METAL	746489332776	22/06/2013	Bueno	ACTIVO
36361	UNIVERSAL	74	64	SILLON GIRATORIO DE METAL	746489332808	22/06/2013	Bueno	ACTIVO
36362	UNIVERSAL	74	64	CARRO DE METAL TRANSPORTADOR	746427620021	14/04/2016	Bueno	ACTIVO
36363	UNIVERSAL	74	64	ESTANTE DE MADERA	746441180568	31/12/2003	Regular	ACTIVO
36364	UNIVERSAL	74	64	ESTANTE DE MADERA	746441180601	2/01/2006	Regular	ACTIVO
36365	UNIVERSAL	74	64	ESTANTE DE MADERA	746441180602	2/01/2006	Regular	ACTIVO
36366	UNIVERSAL	74	64	SILLA PLEGABLE DE METAL	746485260349	11/08/2005	Regular	ACTIVO
36367	UNIVERSAL	74	64	SILLA PLEGABLE DE METAL	746485260439	20/04/1998	Regular	ACTIVO
36368	UNIVERSAL	74	64	ARMARIO DE MADERA	746405920370	30/12/2004	Regular	ACTIVO
36369	UNIVERSAL	74	64	ESCRITORIO DE MELAMINA	746437451633	30/12/2014	Bueno	ACTIVO
36370	UNIVERSAL	74	64	ESCRITORIO DE MELAMINA	746437451884	24/06/2015	Bueno	ACTIVO
36371	UNIVERSAL	74	64	ESCRITORIO DE MELAMINA	746437452249	31/03/2016	Regular	ACTIVO
36372	UNIVERSAL	74	64	ESCRITORIO DE METAL Y MELAMINA	746438810141	23/01/2014	Bueno	ACTIVO
36373	UNIVERSAL	74	64	ESCRITORIO DE METAL Y MELAMINA	746438810142	23/01/2014	Bueno	ACTIVO
36374	UNIVERSAL	74	64	ESCRITORIO DE METAL Y MELAMINA	746438810144	23/01/2014	Bueno	ACTIVO
36375	UNIVERSAL	74	64	ESCRITORIO DE METAL Y MELAMINA	746438810148	23/01/2014	Bueno	ACTIVO
36376	UNIVERSAL	74	64	ESCRITORIO DE METAL Y MELAMINA	746438810150	23/01/2014	Bueno	ACTIVO
36377	UNIVERSAL	74	64	GABINETE DE MELAMINA	746444820035	24/12/2009	Regular	ACTIVO
36378	UNIVERSAL	74	64	GABINETE DE MELAMINA	746444820058	23/11/2010	Bueno	ACTIVO
36379	UNIVERSAL	74	64	GABINETE DE MELAMINA	746444820099	16/11/2011	Bueno	ACTIVO
36380	UNIVERSAL	74	64	GABINETE DE MELAMINA	746444820143	20/07/2012	Bueno	ACTIVO
36381	UNIVERSAL	74	64	GABINETE DE MELAMINA	746444820239	10/05/2013	Bueno	ACTIVO
36382	UNIVERSAL	74	64	MESA DE METAL Y MELAMINA	746451860046	15/03/2004	Regular	ACTIVO
36383	UNIVERSAL	74	64	PIZARRA ACRILICA	746473050200	23/02/2010	Regular	ACTIVO
36384	UNIVERSAL	74	64	SILLA FIJA DE METAL	746481870988	1/07/2011	Regular	ACTIVO
36385	UNIVERSAL	74	64	SILLA GIRATORIA DE METAL	746483902828	29/05/2019	Bueno	ACTIVO
36386	UNIVERSAL	74	64	SILLA GIRATORIA DE METAL	746483902835	29/05/2019	Bueno	ACTIVO
36387	UNIVERSAL	74	64	SOFA DE MADERA	746490010278	9/01/1992	Bueno	ACTIVO
36388	UNIVERSAL	74	64	SOFA DE MADERA	746490010279	9/10/1992	Regular	ACTIVO
36389	UNIVERSAL	74	64	SOFA DE MADERA	746490010280	9/10/1992	Regular	ACTIVO
36390	UNIVERSAL	74	64	ESCRITORIO DE MELAMINA	746437450635	27/12/2011	Regular	ACTIVO
36391	UNIVERSAL	74	64	ESCRITORIO DE MELAMINA	746437451732	30/12/2014	Bueno	ACTIVO
36392	UNIVERSAL	74	64	ESTANTE DE MELAMINA	746441520153	26/04/2010	Bueno	ACTIVO
36393	UNIVERSAL	74	64	ESTANTE DE MELAMINA	746441520290	28/10/2011	Regular	ACTIVO
36394	UNIVERSAL	74	64	ESTANTE DE MELAMINA	746441520808	29/12/2014	Bueno	ACTIVO
36395	UNIVERSAL	74	64	GABINETE DE MELAMINA	746444820860	29/12/2014	Bueno	ACTIVO
36396	UNIVERSAL	74	64	GABINETE DE MELAMINA	746444820861	29/12/2014	Bueno	ACTIVO
36397	UNIVERSAL	74	64	SILLA GIRATORIA DE METAL	746483902046	13/08/2015	Bueno	ACTIVO
36398	UNIVERSAL	74	64	SILLA GIRATORIA DE METAL	746483902192	24/06/2015	Regular	ACTIVO
36399	UNIVERSAL	74	64	SILLA GIRATORIA DE METAL	746483902726	2/02/2017	Regular	ACTIVO
36400	UNIVERSAL	74	64	SILLA GIRATORIA DE METAL	746483902728	2/02/2017	Bueno	ACTIVO
36401	UNIVERSAL	74	64	SILLON GIRATORIO DE METAL	746489333073	22/06/2013	Bueno	ACTIVO
36402	UNIVERSAL	74	64	ESCRITORIO DE MELAMINA	746437450725	2/08/2012	Bueno	ACTIVO
36403	UNIVERSAL	74	64	ESCRITORIO DE MELAMINA	746437450755	19/11/2012	Bueno	ACTIVO
36404	UNIVERSAL	74	64	ESCRITORIO DE MELAMINA	746437451725	30/12/2014	Bueno	ACTIVO
36405	UNIVERSAL	74	64	ESCRITORIO DE METAL Y MELAMINA	746438810138	23/01/2014	Bueno	ACTIVO
36406	UNIVERSAL	74	64	ESCRITORIO DE METAL Y MELAMINA	746438810139	23/01/2014	Bueno	ACTIVO
36407	UNIVERSAL	74	64	ESCRITORIO DE METAL Y MELAMINA	746438810143	23/01/2014	Bueno	ACTIVO
36408	UNIVERSAL	74	64	ESCRITORIO DE METAL Y MELAMINA	746438810147	23/01/2014	Bueno	ACTIVO
36409	UNIVERSAL	74	64	GABINETE DE MELAMINA	746444820859	29/12/2014	Bueno	ACTIVO
36410	UNIVERSAL	74	64	GABINETE DE MELAMINA	746444820896	29/12/2014	Bueno	ACTIVO
36411	UNIVERSAL	74	64	GABINETE DE MELAMINA	746444820897	29/12/2014	Bueno	ACTIVO
36412	UNIVERSAL	74	64	GABINETE DE MELAMINA	746444820898	29/12/2014	Bueno	ACTIVO
36413	UNIVERSAL	74	64	GABINETE DE MELAMINA	746444820899	29/12/2014	Bueno	ACTIVO
36414	UNIVERSAL	74	64	GABINETE DE MELAMINA	746444820900	29/12/2014	Bueno	ACTIVO
36415	UNIVERSAL	74	64	GABINETE DE MELAMINA	746444820903	30/12/2014	Bueno	ACTIVO
36416	UNIVERSAL	74	64	GABINETE DE MELAMINA	746444820926	30/12/2014	Bueno	ACTIVO
36417	UNIVERSAL	74	64	SILLA FIJA DE METAL	746481872462	18/08/2015	Bueno	ACTIVO
36418	UNIVERSAL	74	64	SILLA GIRATORIA DE METAL	746483902724	2/02/2017	Bueno	ACTIVO
36419	UNIVERSAL	74	64	SILLA GIRATORIA DE METAL	746483902834	29/05/2019	Bueno	ACTIVO
36420	UNIVERSAL	74	64	SILLON GIRATORIO DE METAL	746489331948	28/10/2011	Regular	ACTIVO
36421	UNIVERSAL	74	64	SILLON GIRATORIO DE METAL	746489331952	28/10/2011	Regular	ACTIVO
36422	UNIVERSAL	74	64	SILLON GIRATORIO DE METAL	746489331958	28/10/2011	Regular	ACTIVO
36423	UNIVERSAL	74	64	ESCRITORIO DE MELAMINA	746437452315	3/03/2017	Bueno	ACTIVO
36424	UNIVERSAL	74	64	SILLA FIJA DE METAL	746481872898	24/09/2019	Bueno	ACTIVO
36425	UNIVERSAL	74	64	CREDENZA DE MELAMINA	746432710387	15/06/2015	Bueno	ACTIVO
36426	UNIVERSAL	74	64	ESCRITORIO DE METAL	746437790852	15/06/2015	Bueno	ACTIVO
36427	UNIVERSAL	74	64	GABINETE DE MELAMINA	746444820876	29/12/2014	Bueno	ACTIVO
36428	UNIVERSAL	74	64	GABINETE DE MELAMINA	746444820877	29/12/2014	Bueno	ACTIVO
36429	UNIVERSAL	74	64	GABINETE DE MELAMINA	746444820878	29/12/2014	Bueno	ACTIVO
36430	UNIVERSAL	74	64	GABINETE DE MELAMINA	746444820879	29/12/2014	Bueno	ACTIVO
36431	UNIVERSAL	74	64	MESA DE MELAMINA	746450560482	15/06/2015	Bueno	ACTIVO
36432	UNIVERSAL	74	64	SILLA FIJA DE METAL	746481872857	27/11/2017	Bueno	ACTIVO
36433	UNIVERSAL	74	64	SILLA FIJA DE METAL	746481872859	27/11/2017	Bueno	ACTIVO
36434	UNIVERSAL	74	64	SILLA GIRATORIA DE METAL	746483902733	2/02/2017	Bueno	ACTIVO
36435	UNIVERSAL	74	64	ESCRITORIO DE MELAMINA	746437450490	13/10/2011	Bueno	ACTIVO
36436	UNIVERSAL	74	64	ESCRITORIO DE MELAMINA	746437450696	5/06/2012	Bueno	ACTIVO
36437	UNIVERSAL	74	64	ESCRITORIO DE MELAMINA	746437451629	30/12/2014	Bueno	ACTIVO
36438	UNIVERSAL	74	64	ESCRITORIO DE MELAMINA	746437451630	30/12/2014	Bueno	ACTIVO
36439	UNIVERSAL	74	64	ESCRITORIO DE MELAMINA	746437451631	30/12/2014	Bueno	ACTIVO
36440	UNIVERSAL	74	64	ESCRITORIO DE MELAMINA	746437451632	30/12/2014	Bueno	ACTIVO

N°	Nombre del Local	Grupo [1]	Clase [2]	Denominación (Del SINABIP)	Código Patrimonial (Númerico)	Fechas de Adquisición	Estado [3]	Condición [4]
36441	UNIVERSAL	74	64	ESCRITORIO DE MELAMINA	746437451635	30/12/2014	Bueno	ACTIVO
36442	UNIVERSAL	74	64	ESCRITORIO DE MELAMINA	746437451636	30/12/2014	Bueno	ACTIVO
36443	UNIVERSAL	74	64	ESCRITORIO DE MELAMINA	746437451642	30/12/2014	Bueno	ACTIVO
36444	UNIVERSAL	74	64	ESCRITORIO DE MELAMINA	746437451724	30/12/2014	Bueno	ACTIVO
36445	UNIVERSAL	74	64	ESCRITORIO DE MELAMINA	746437451753	30/12/2014	Bueno	ACTIVO
36446	UNIVERSAL	74	64	ESCRITORIO DE MELAMINA	746437451763	15/06/2015	Bueno	ACTIVO
36447	UNIVERSAL	74	64	ESCRITORIO DE METAL	746437790618	15/03/2004	Regular	ACTIVO
36448	UNIVERSAL	74	64	GABINETE DE MELAMINA	746444820675	13/06/2014	Bueno	ACTIVO
36449	UNIVERSAL	74	64	GABINETE DE MELAMINA	746444820676	13/06/2014	Bueno	ACTIVO
36450	UNIVERSAL	74	64	GABINETE DE MELAMINA	746444820677	13/06/2014	Bueno	ACTIVO
36451	UNIVERSAL	74	64	GABINETE DE MELAMINA	746444820678	13/06/2014	Bueno	ACTIVO
36452	UNIVERSAL	74	64	GABINETE DE MELAMINA	746444820679	13/06/2014	Bueno	ACTIVO
36453	UNIVERSAL	74	64	GABINETE DE MELAMINA	746444820683	13/06/2014	Bueno	ACTIVO
36454	UNIVERSAL	74	64	GABINETE DE MELAMINA	746444820692	13/06/2014	Bueno	ACTIVO
36455	UNIVERSAL	74	64	GABINETE DE MELAMINA	746444820981	30/12/2014	Bueno	ACTIVO
36456	UNIVERSAL	74	64	GABINETE DE MELAMINA	746444820991	30/12/2014	Bueno	ACTIVO
36457	UNIVERSAL	74	64	GABINETE DE MELAMINA	746444820999	30/12/2014	Bueno	ACTIVO
36458	UNIVERSAL	74	64	GABINETE DE MELAMINA	746444821000	30/12/2014	Bueno	ACTIVO
36459	UNIVERSAL	74	64	GABINETE DE MELAMINA	746444821001	30/12/2014	Bueno	ACTIVO
36460	UNIVERSAL	74	64	GABINETE DE MELAMINA	746444821002	30/12/2014	Bueno	ACTIVO
36461	UNIVERSAL	74	64	GABINETE DE MELAMINA	746444821003	30/12/2014	Bueno	ACTIVO
36462	UNIVERSAL	74	64	MESA DE MELAMINA	746450560416	27/12/2013	Bueno	ACTIVO
36463	UNIVERSAL	74	64	PERCHERO METALICO	746472380031	1/12/1985	Regular	ACTIVO
36464	UNIVERSAL	74	64	PIZARRA ACRILICA	746473050272	23/04/2013	Bueno	ACTIVO
36465	UNIVERSAL	74	64	SILLA FIJA DE METAL	746481871113	1/07/2011	Bueno	ACTIVO
36466	UNIVERSAL	74	64	SILLA GIRATORIA DE METAL	746483902731	2/02/2017	Bueno	ACTIVO
36467	UNIVERSAL	74	64	SILLA GIRATORIA DE METAL	746483902793	27/11/2017	Bueno	ACTIVO
36468	UNIVERSAL	74	64	SILLA GIRATORIA DE METAL	746483902800	28/12/2017	Bueno	ACTIVO
36469	UNIVERSAL	74	64	ESTANTE DE MELAMINA	746441520548	19/07/2013	Bueno	ACTIVO
36470	UNIVERSAL	74	64	ESTANTE DE MELAMINA	746441520831	30/12/2014	Bueno	ACTIVO
36471	UNIVERSAL	74	64	ESTANTE DE MELAMINA	746441520833	30/12/2014	Bueno	ACTIVO
36472	UNIVERSAL	74	64	ARCHIVADOR DE MELAMINA	746403550188	17/09/2015	Bueno	ACTIVO
36473	UNIVERSAL	74	64	ARMARIO DE MADERA	746405920400	31/05/2001	Bueno	ACTIVO
36474	UNIVERSAL	74	64	ESCRITORIO DE MELAMINA	746437450677	14/04/2012	Regular	ACTIVO
36475	UNIVERSAL	74	64	ESCRITORIO DE MELAMINA	746437450702	15/06/2012	Regular	ACTIVO
36476	UNIVERSAL	74	64	ESCRITORIO DE MELAMINA	746437450758	19/11/2012	Bueno	ACTIVO
36477	UNIVERSAL	74	64	ESCRITORIO DE MELAMINA	746437451116	27/12/2013	Bueno	ACTIVO
36478	UNIVERSAL	74	64	ESCRITORIO DE MELAMINA	746437451603	30/12/2014	Bueno	ACTIVO
36479	UNIVERSAL	74	64	ESCRITORIO DE MELAMINA	746437451637	30/12/2014	Bueno	ACTIVO
36480	UNIVERSAL	74	64	ESCRITORIO DE MELAMINA	746437451638	30/12/2014	Bueno	ACTIVO
36481	UNIVERSAL	74	64	ESCRITORIO DE MELAMINA	746437451639	30/12/2014	Bueno	ACTIVO
36482	UNIVERSAL	74	64	ESCRITORIO DE MELAMINA	746437451640	30/12/2014	Bueno	ACTIVO
36483	UNIVERSAL	74	64	ESCRITORIO DE MELAMINA	746437451641	30/12/2014	Bueno	ACTIVO
36484	UNIVERSAL	74	64	ESCRITORIO DE MELAMINA	746437451643	30/12/2014	Bueno	ACTIVO
36485	UNIVERSAL	74	64	ESCRITORIO DE MELAMINA	746437451644	30/12/2014	Bueno	ACTIVO
36486	UNIVERSAL	74	64	ESCRITORIO DE MELAMINA	746437451645	30/12/2014	Bueno	ACTIVO
36487	UNIVERSAL	74	64	ESCRITORIO DE MELAMINA	746437451652	30/12/2014	Bueno	ACTIVO
36488	UNIVERSAL	74	64	ESCRITORIO DE MELAMINA	746437451654	30/12/2014	Bueno	ACTIVO
36489	UNIVERSAL	74	64	ESCRITORIO DE MELAMINA	746437451655	30/12/2014	Regular	ACTIVO
36490	UNIVERSAL	74	64	ESCRITORIO DE MELAMINA	746437451738	30/12/2014	Bueno	ACTIVO
36491	UNIVERSAL	74	64	ESCRITORIO DE MELAMINA	746437451739	30/12/2014	Regular	ACTIVO
36492	UNIVERSAL	74	64	ESCRITORIO DE MELAMINA	746437451743	30/12/2014	Bueno	ACTIVO
36493	UNIVERSAL	74	64	ESCRITORIO DE MELAMINA	746437451748	30/12/2014	Bueno	ACTIVO
36494	UNIVERSAL	74	64	ESCRITORIO DE MELAMINA	746437451749	30/12/2014	Bueno	ACTIVO
36495	UNIVERSAL	74	64	ESCRITORIO DE MELAMINA	746437451750	30/12/2014	Bueno	ACTIVO
36496	UNIVERSAL	74	64	ESCRITORIO DE METAL	746437790811	7/10/2011	Bueno	ACTIVO
36497	UNIVERSAL	74	64	ESTANTE DE MELAMINA	746441520284	28/10/2011	Regular	ACTIVO
36498	UNIVERSAL	74	64	GABINETE DE MELAMINA	746444820673	13/06/2014	Bueno	ACTIVO
36499	UNIVERSAL	74	64	GABINETE DE MELAMINA	746444820680	13/06/2014	Bueno	ACTIVO
36500	UNIVERSAL	74	64	GABINETE DE MELAMINA	746444820681	13/06/2014	Bueno	ACTIVO
36501	UNIVERSAL	74	64	GABINETE DE MELAMINA	746444820682	13/06/2014	Bueno	ACTIVO
36502	UNIVERSAL	74	64	GABINETE DE MELAMINA	746444820684	13/06/2014	Bueno	ACTIVO
36503	UNIVERSAL	74	64	GABINETE DE MELAMINA	746444820685	13/06/2014	Bueno	ACTIVO
36504	UNIVERSAL	74	64	GABINETE DE MELAMINA	746444820690	13/06/2014	Bueno	ACTIVO
36505	UNIVERSAL	74	64	GABINETE DE MELAMINA	746444820691	13/06/2014	Bueno	ACTIVO
36506	UNIVERSAL	74	64	GABINETE DE MELAMINA	746444820693	13/06/2014	Bueno	ACTIVO
36507	UNIVERSAL	74	64	GABINETE DE MELAMINA	746444820694	13/06/2014	Bueno	ACTIVO
36508	UNIVERSAL	74	64	GABINETE DE MELAMINA	746444820703	13/06/2014	Bueno	ACTIVO
36509	UNIVERSAL	74	64	GABINETE DE MELAMINA	746444820706	13/06/2014	Bueno	ACTIVO
36510	UNIVERSAL	74	64	GABINETE DE MELAMINA	746444820864	29/12/2014	Bueno	ACTIVO
36511	UNIVERSAL	74	64	GABINETE DE MELAMINA	746444820901	30/12/2014	Bueno	ACTIVO
36512	UNIVERSAL	74	64	GABINETE DE MELAMINA	746444820910	30/12/2014	Bueno	ACTIVO
36513	UNIVERSAL	74	64	GABINETE DE MELAMINA	746444820979	30/12/2014	Bueno	ACTIVO
36514	UNIVERSAL	74	64	GABINETE DE MELAMINA	746444820980	30/12/2014	Bueno	ACTIVO
36515	UNIVERSAL	74	64	GABINETE DE MELAMINA	746444820982	30/12/2014	Bueno	ACTIVO
36516	UNIVERSAL	74	64	GABINETE DE MELAMINA	746444820983	30/12/2014	Bueno	ACTIVO
36517	UNIVERSAL	74	64	GABINETE DE MELAMINA	746444820984	30/12/2014	Bueno	ACTIVO
36518	UNIVERSAL	74	64	GABINETE DE MELAMINA	746444820988	30/12/2014	Bueno	ACTIVO
36519	UNIVERSAL	74	64	GABINETE DE MELAMINA	746444820989	30/12/2014	Bueno	ACTIVO
36520	UNIVERSAL	74	64	GABINETE DE MELAMINA	746444820990	30/12/2014	Bueno	ACTIVO
36521	UNIVERSAL	74	64	GABINETE DE MELAMINA	746444820992	30/12/2014	Bueno	ACTIVO
36522	UNIVERSAL	74	64	GABINETE DE MELAMINA	746444820994	30/12/2014	Bueno	ACTIVO
36523	UNIVERSAL	74	64	GABINETE DE MELAMINA	746444820995	30/12/2014	Bueno	ACTIVO
36524	UNIVERSAL	74	64	GABINETE DE MELAMINA	746444820997	30/12/2014	Bueno	ACTIVO
36525	UNIVERSAL	74	64	MESA DE MELAMINA	746450560206	28/11/2008	Regular	ACTIVO
36526	UNIVERSAL	74	64	MESA DE METAL Y MELAMINA	746451860008	15/03/2004	Bueno	ACTIVO
36527	UNIVERSAL	74	64	MESA DE METAL Y MELAMINA	746451860156	15/03/2004	Regular	ACTIVO
36528	UNIVERSAL	74	64	MESA DE METAL Y MELAMINA	746451860231	26/09/2019	Bueno	ACTIVO
36529	UNIVERSAL	74	64	MESA DE REUNIONES	746452030146	15/06/2015	Bueno	ACTIVO
36530	UNIVERSAL	74	64	MODULO DE MELAMINA	746460980386	30/12/2014	Bueno	ACTIVO
36531	UNIVERSAL	74	64	MODULO DE MELAMINA	746460980392	30/12/2014	Bueno	ACTIVO

N°	Nombre del Local	Grupo [1]	Clase [2]	Denominación (Del SINABIP)	Código Patrimonial (Númerico)	Fechas de Adquisición	Estado [3]	Condición [4]
36532	UNIVERSAL	74	64	SILLA FIJA DE METAL	746481872458	18/08/2015	Bueno	ACTIVO
36533	UNIVERSAL	74	64	SILLA FIJA DE METAL	746481872461	18/08/2015	Bueno	ACTIVO
36534	UNIVERSAL	74	64	SILLA GIRATORIA DE METAL	746483900808	15/03/2004	Regular	ACTIVO
36535	UNIVERSAL	74	64	SILLA GIRATORIA DE METAL	746483902730	2/02/2017	Bueno	ACTIVO
36536	UNIVERSAL	74	64	SILLA GIRATORIA DE METAL	746483902787	27/11/2017	Bueno	ACTIVO
36537	UNIVERSAL	74	64	SILLA GIRATORIA DE METAL	746483902789	27/11/2017	Bueno	ACTIVO
36538	UNIVERSAL	74	64	SILLA GIRATORIA DE METAL	746483902790	27/11/2017	Bueno	ACTIVO
36539	UNIVERSAL	74	64	SILLA GIRATORIA DE METAL	746483902792	27/11/2017	Bueno	ACTIVO
36540	UNIVERSAL	74	64	SILLA GIRATORIA DE METAL	746483902826	29/05/2019	Bueno	ACTIVO
36541	UNIVERSAL	74	64	SILLON GIRATORIO DE METAL	746489333553	11/09/2013	Bueno	ACTIVO
36542	UNIVERSAL	74	64	SILLON GIRATORIO DE METAL	746489333576	26/12/2013	Bueno	ACTIVO
36543	UNIVERSAL	74	64	SILLON GIRATORIO DE METAL	746489333581	26/12/2013	Regular	ACTIVO
36544	UNIVERSAL	74	64	SILLON GIRATORIO DE METAL	746489333583	26/12/2013	Bueno	ACTIVO
36545	UNIVERSAL	74	64	SILLON GIRATORIO DE METAL	746489333584	26/12/2013	Bueno	ACTIVO
36546	UNIVERSAL	74	64	ARMARIO DE MELAMINA	746406260151	17/08/2011	Regular	ACTIVO
36547	UNIVERSAL	74	64	ESTANTE DE MELAMINA	746441520293	28/10/2011	Regular	ACTIVO
36548	UNIVERSAL	74	64	ESTANTE DE MELAMINA	746441520771	20/06/2014	Bueno	ACTIVO
36549	UNIVERSAL	74	64	ESTANTE DE MELAMINA	746441520807	29/12/2014	Bueno	ACTIVO
36550	UNIVERSAL	74	64	ESTANTE DE MELAMINA	746441520830	30/12/2014	Bueno	ACTIVO
36551	UNIVERSAL	74	64	ESTANTE DE MELAMINA	746441520834	30/12/2014	Bueno	ACTIVO
36552	UNIVERSAL	74	64	ESTANTE DE MELAMINA	746441520835	30/12/2014	Bueno	ACTIVO
36553	UNIVERSAL	74	64	ESTANTE DE MELAMINA	746441520836	30/12/2014	Bueno	ACTIVO
36554	UNIVERSAL	74	64	GABINETE DE MELAMINA	746444820985	30/12/2014	Bueno	ACTIVO
36555	UNIVERSAL	74	64	PIZARRA ACRILICA	746473050271	23/04/2013	Bueno	ACTIVO
36556	UNIVERSAL	74	64	SILLA PLEGABLE DE METAL	746485260563	20/04/1998	Regular	ACTIVO
36557	UNIVERSAL	74	64	ESCALERA DE MADERA	746434400016	31/12/1997	Regular	ACTIVO
36558	UNIVERSAL	74	64	ESCRITORIO DE MELAMINA	746437450958	13/05/2013	Bueno	ACTIVO
36559	UNIVERSAL	74	64	ESCRITORIO DE MELAMINA	746437451628	30/12/2014	Bueno	ACTIVO
36560	UNIVERSAL	74	64	ESCRITORIO DE MELAMINA	746437451649	30/12/2014	Bueno	ACTIVO
36561	UNIVERSAL	74	64	ESCRITORIO DE MELAMINA	746437451650	30/12/2014	Regular	ACTIVO
36562	UNIVERSAL	74	64	ESCRITORIO DE MELAMINA	746437451656	30/12/2014	Bueno	ACTIVO
36563	UNIVERSAL	74	64	ESCRITORIO DE MELAMINA	746437451657	30/12/2014	Bueno	ACTIVO
36564	UNIVERSAL	74	64	ESCRITORIO DE MELAMINA	746437451659	30/12/2014	Bueno	ACTIVO
36565	UNIVERSAL	74	64	ESCRITORIO DE MELAMINA	746437451660	30/12/2014	Bueno	ACTIVO
36566	UNIVERSAL	74	64	ESCRITORIO DE MELAMINA	746437451661	30/12/2014	Bueno	ACTIVO
36567	UNIVERSAL	74	64	ESCRITORIO DE MELAMINA	746437451663	30/12/2014	Bueno	ACTIVO
36568	UNIVERSAL	74	64	ESCRITORIO DE MELAMINA	746437451664	30/12/2014	Bueno	ACTIVO
36569	UNIVERSAL	74	64	ESCRITORIO DE MELAMINA	746437451667	30/12/2014	Bueno	ACTIVO
36570	UNIVERSAL	74	64	ESCRITORIO DE MELAMINA	746437451726	30/12/2014	Bueno	ACTIVO
36571	UNIVERSAL	74	64	ESCRITORIO DE MELAMINA	746437451727	30/12/2014	Bueno	ACTIVO
36572	UNIVERSAL	74	64	ESCRITORIO DE MELAMINA	746437451728	30/12/2014	Bueno	ACTIVO
36573	UNIVERSAL	74	64	ESCRITORIO DE MELAMINA	746437451729	30/12/2014	Bueno	ACTIVO
36574	UNIVERSAL	74	64	ESCRITORIO DE MELAMINA	746437451730	30/12/2014	Bueno	ACTIVO
36575	UNIVERSAL	74	64	ESCRITORIO DE MELAMINA	746437451735	30/12/2014	Bueno	ACTIVO
36576	UNIVERSAL	74	64	ESCRITORIO DE MELAMINA	746437451805	24/06/2015	Bueno	ACTIVO
36577	UNIVERSAL	74	64	ESCRITORIO DE MELAMINA	746437451806	24/06/2015	Bueno	ACTIVO
36578	UNIVERSAL	74	64	ESCRITORIO DE MELAMINA	746437451824	24/06/2015	Bueno	ACTIVO
36579	UNIVERSAL	74	64	ESCRITORIO DE MELAMINA	746437451858	24/06/2015	Bueno	ACTIVO
36580	UNIVERSAL	74	64	ESCRITORIO DE MELAMINA	746437451859	24/06/2015	Bueno	ACTIVO
36581	UNIVERSAL	74	64	ESCRITORIO DE MELAMINA	746437451881	24/06/2015	Bueno	ACTIVO
36582	UNIVERSAL	74	64	ESCRITORIO DE METAL Y MELAMINA	746438810140	23/01/2014	Bueno	ACTIVO
36583	UNIVERSAL	74	64	ESCRITORIO DE METAL Y MELAMINA	746438810145	23/01/2014	Bueno	ACTIVO
36584	UNIVERSAL	74	64	ESCRITORIO DE METAL Y MELAMINA	746438810146	23/01/2014	Bueno	ACTIVO
36585	UNIVERSAL	74	64	GABINETE DE MELAMINA	746444820704	13/06/2014	Bueno	ACTIVO
36586	UNIVERSAL	74	64	GABINETE DE MELAMINA	746444820705	13/06/2014	Bueno	ACTIVO
36587	UNIVERSAL	74	64	GABINETE DE MELAMINA	746444820715	13/06/2014	Bueno	ACTIVO
36588	UNIVERSAL	74	64	GABINETE DE MELAMINA	746444820716	13/06/2014	Bueno	ACTIVO
36589	UNIVERSAL	74	64	GABINETE DE MELAMINA	746444820717	13/06/2014	Bueno	ACTIVO
36590	UNIVERSAL	74	64	GABINETE DE MELAMINA	746444820905	30/12/2014	Bueno	ACTIVO
36591	UNIVERSAL	74	64	GABINETE DE MELAMINA	746444820906	30/12/2014	Bueno	ACTIVO
36592	UNIVERSAL	74	64	GABINETE DE MELAMINA	746444820987	30/12/2014	Bueno	ACTIVO
36593	UNIVERSAL	74	64	MESA DE MELAMINA	746450560481	15/06/2015	Bueno	ACTIVO
36594	UNIVERSAL	74	64	MODULO DE MELAMINA	746460980387	30/12/2014	Bueno	ACTIVO
36595	UNIVERSAL	74	64	MODULO DE MELAMINA	746460980394	30/12/2014	Bueno	ACTIVO
36596	UNIVERSAL	74	64	MODULO DE MELAMINA PARA COMPUTADORA	746461240026	4/07/2000	Regular	ACTIVO
36597	UNIVERSAL	74	64	SILLA GIRATORIA DE METAL	746483902722	2/02/2017	Bueno	ACTIVO
36598	UNIVERSAL	74	64	SILLA GIRATORIA DE METAL	746483902723	2/02/2017	Bueno	ACTIVO
36599	UNIVERSAL	74	64	SILLA GIRATORIA DE METAL	746483902725	2/02/2017	Bueno	ACTIVO
36600	UNIVERSAL	74	64	SILLA GIRATORIA DE METAL	746483902788	27/11/2017	Bueno	ACTIVO
36601	UNIVERSAL	74	64	SILLA GIRATORIA DE METAL	746483902830	29/05/2019	Bueno	ACTIVO
36602	UNIVERSAL	74	64	SILLA PLEGABLE DE METAL	746485260447	20/04/1998	Regular	ACTIVO
36603	UNIVERSAL	74	64	SILLON GIRATORIO DE METAL	746489331236	17/09/2008	Regular	ACTIVO
36604	UNIVERSAL	74	64	SILLON GIRATORIO DE METAL	746489331826	1/07/2011	Bueno	ACTIVO
36605	UNIVERSAL	74	64	SILLON GIRATORIO DE METAL	746489331944	28/10/2011	Regular	ACTIVO
36606	UNIVERSAL	74	64	SILLON GIRATORIO DE METAL	746489331949	28/10/2011	Regular	ACTIVO
36607	UNIVERSAL	74	64	SILLON GIRATORIO DE METAL	746489331963	28/10/2011	Regular	ACTIVO
36608	UNIVERSAL	74	64	ESCRITORIO DE MELAMINA	746437450681	14/04/2012	Regular	ACTIVO
36609	UNIVERSAL	74	64	ESCRITORIO DE MELAMINA	746437451197	27/12/2013	Bueno	ACTIVO
36610	UNIVERSAL	74	64	ESCRITORIO DE MELAMINA	746437451634	30/12/2014	Bueno	ACTIVO
36611	UNIVERSAL	74	64	ESCRITORIO DE MELAMINA	746437451651	30/12/2014	Bueno	ACTIVO
36612	UNIVERSAL	74	64	ESCRITORIO DE MELAMINA	746437451658	30/12/2014	Bueno	ACTIVO
36613	UNIVERSAL	74	64	ESCRITORIO DE MELAMINA	746437451684	30/12/2014	Bueno	ACTIVO
36614	UNIVERSAL	74	64	ESCRITORIO DE MELAMINA	746437451733	30/12/2014	Bueno	ACTIVO
36615	UNIVERSAL	74	64	ESCRITORIO DE MELAMINA	746437451737	30/12/2014	Bueno	ACTIVO
36616	UNIVERSAL	74	64	ESCRITORIO DE METAL	746437790849	30/12/2014	Bueno	ACTIVO
36617	UNIVERSAL	74	64	ESCRITORIO DE METAL Y MELAMINA	746438810039	22/11/2011	Bueno	ACTIVO
36618	UNIVERSAL	74	64	GABINETE DE MELAMINA	746444820701	13/06/2014	Bueno	ACTIVO
36619	UNIVERSAL	74	64	GABINETE DE MELAMINA	746444820702	13/06/2014	Bueno	ACTIVO
36620	UNIVERSAL	74	64	GABINETE DE MELAMINA	746444820714	13/06/2014	Bueno	ACTIVO
36621	UNIVERSAL	74	64	GABINETE DE MELAMINA	746444820902	30/12/2014	Bueno	ACTIVO
36622	UNIVERSAL	74	64	GABINETE DE MELAMINA	746444820904	30/12/2014	Bueno	ACTIVO

N°	Nombre del Local	Grupo [1]	Clase [2]	Denominación (Del SINABIP)	Código Patrimonial (Númerico)	Fechas de Adquisición	Estado [3]	Condición [4]
36623	UNIVERSAL	74	64	SILLA FIJA DE METAL	746481872867	28/12/2017	Regular	ACTIVO
36624	UNIVERSAL	74	64	SILLA GIRATORIA DE METAL	746483902720	2/02/2017	Bueno	ACTIVO
36625	UNIVERSAL	74	64	SILLA GIRATORIA DE METAL	746483902721	2/02/2017	Bueno	ACTIVO
36626	UNIVERSAL	74	64	SILLA GIRATORIA DE METAL	746483902732	2/02/2017	Regular	ACTIVO
36627	UNIVERSAL	74	64	SILLA GIRATORIA DE METAL	746483902804	28/12/2017	Bueno	ACTIVO
36628	UNIVERSAL	74	64	SILLA PLEGABLE DE METAL	746485260606	28/02/2012	Bueno	ACTIVO
36629	UNIVERSAL	74	64	SILLON FIJO DE METAL	746487970412	16/03/2011	Bueno	ACTIVO
36630	UNIVERSAL	74	64	MESA DE MELAMINA	746450560020	15/03/2004	Regular	ACTIVO
36631	UNIVERSAL	74	64	MESA DE REUNIONES	746452030143	30/12/2014	Bueno	ACTIVO
36632	UNIVERSAL	74	64	SILLA FIJA DE METAL	746481872877	24/09/2019	Bueno	ACTIVO
36633	UNIVERSAL	74	64	SILLA FIJA DE METAL	746481872887	24/09/2019	Bueno	ACTIVO
36634	UNIVERSAL	74	64	SILLA FIJA DE METAL	746481872888	24/09/2019	Bueno	ACTIVO
36635	UNIVERSAL	74	64	SILLA FIJA DE METAL	746481872889	24/09/2019	Bueno	ACTIVO
36636	UNIVERSAL	74	64	SILLA FIJA DE METAL	746481872890	24/09/2019	Bueno	ACTIVO
36637	UNIVERSAL	74	64	SILLA FIJA DE METAL	746481872894	24/09/2019	Bueno	ACTIVO
36638	UNIVERSAL	74	64	SILLA FIJA DE METAL	746481872896	24/09/2019	Bueno	ACTIVO
36639	UNIVERSAL	74	64	SILLA FIJA DE METAL	746481872904	24/09/2019	Bueno	ACTIVO
36640	UNIVERSAL	74	64	SILLA PLEGABLE DE METAL	746485260208	11/08/2005	Regular	ACTIVO
36641	UNIVERSAL	74	64	SILLA GIRATORIA DE METAL	746483901354	14/07/2014	Bueno	ACTIVO
36642	UNIVERSAL	74	64	SILLA PLEGABLE DE METAL	746485260500	25/01/2000	Bueno	ACTIVO
36643	UNIVERSAL	74	64	SILLA PLEGABLE DE METAL	746485260522	25/01/2000	Regular	ACTIVO
36644	UNIVERSAL	74	64	ESTANTE ARCHIVADOR DE MELAMINA	746440330001	7/10/2011	Regular	ACTIVO
36645	UNIVERSAL	74	64	MESA DE MELAMINA	746450560247	7/10/2011	Regular	ACTIVO
36646	UNIVERSAL	74	64	MESA DE MELAMINA	746450560248	7/10/2011	Regular	ACTIVO
36647	UNIVERSAL	74	64	PANTALLA ECRAN	746466950083	10/06/2014	Bueno	ACTIVO
36648	UNIVERSAL	74	64	SILLA FIJA DE METAL	746481871240	28/10/2011	Regular	ACTIVO
36649	UNIVERSAL	74	64	SILLA FIJA DE METAL	746481871243	28/10/2011	Regular	ACTIVO
36650	UNIVERSAL	74	64	SILLON FIJO DE METAL	746487970427	28/10/2011	Regular	ACTIVO
36651	UNIVERSAL	74	64	SILLON FIJO DE METAL	746487970447	8/11/2011	Regular	ACTIVO
36652	UNIVERSAL	74	64	ARMARIO DE MELAMINA	746406260258	15/06/2015	Bueno	ACTIVO
36653	UNIVERSAL	74	64	CREDENZA DE MELAMINA	746432710346	13/10/2014	Bueno	ACTIVO
36654	UNIVERSAL	74	64	CREDENZA DE MELAMINA	746432710347	13/10/2014	Bueno	ACTIVO
36655	UNIVERSAL	74	64	CREDENZA DE MELAMINA	746432710388	15/06/2015	Bueno	ACTIVO
36656	UNIVERSAL	74	64	CREDENZA DE MELAMINA	746432710389	15/06/2015	Bueno	ACTIVO
36657	UNIVERSAL	74	64	CREDENZA DE MELAMINA	746432710390	15/06/2015	Bueno	ACTIVO
36658	UNIVERSAL	74	64	CREDENZA DE MELAMINA	746432710392	15/06/2015	Bueno	ACTIVO
36659	UNIVERSAL	74	64	ESCRITORIO DE MELAMINA	746437450848	11/03/2013	Bueno	ACTIVO
36660	UNIVERSAL	74	64	ESCRITORIO DE MELAMINA	746437450851	11/03/2013	Bueno	ACTIVO
36661	UNIVERSAL	74	64	ESCRITORIO DE METAL Y MELAMINA	746438810003	7/10/2011	Bueno	ACTIVO
36662	UNIVERSAL	74	64	ESCRITORIO DE METAL Y MELAMINA	746438810004	7/10/2011	Bueno	ACTIVO
36663	UNIVERSAL	74	64	ESCRITORIO DE METAL Y MELAMINA	746438810005	7/10/2011	Bueno	ACTIVO
36664	UNIVERSAL	74	64	ESCRITORIO DE METAL Y MELAMINA	746438810006	7/10/2011	Bueno	ACTIVO
36665	UNIVERSAL	74	64	ESCRITORIO DE METAL Y MELAMINA	746438810007	7/10/2011	Bueno	ACTIVO
36666	UNIVERSAL	74	64	ESCRITORIO DE METAL Y MELAMINA	746438810008	7/10/2011	Bueno	ACTIVO
36667	UNIVERSAL	74	64	ESCRITORIO DE METAL Y MELAMINA	746438810009	7/10/2011	Regular	ACTIVO
36668	UNIVERSAL	74	64	ESCRITORIO DE METAL Y MELAMINA	746438810018	28/10/2011	Bueno	ACTIVO
36669	UNIVERSAL	74	64	ESCRITORIO DE METAL Y MELAMINA	746438810020	28/10/2011	Bueno	ACTIVO
36670	UNIVERSAL	74	64	ESCRITORIO DE METAL Y MELAMINA	746438810022	28/10/2011	Regular	ACTIVO
36671	UNIVERSAL	74	64	ESCRITORIO DE METAL Y MELAMINA	746438810023	28/10/2011	Regular	ACTIVO
36672	UNIVERSAL	74	64	ESCRITORIO DE METAL Y MELAMINA	746438810025	28/10/2011	Bueno	ACTIVO
36673	UNIVERSAL	74	64	ESCRITORIO DE METAL Y MELAMINA	746438810028	28/10/2011	Bueno	ACTIVO
36674	UNIVERSAL	74	64	ESTANTE ARCHIVADOR DE MELAMINA	746440330002	7/10/2011	Bueno	ACTIVO
36675	UNIVERSAL	74	64	ESTANTE DE MELAMINA	746441520102	6/11/2008	Regular	ACTIVO
36676	UNIVERSAL	74	64	ESTANTE DE MELAMINA	746441520111	6/11/2008	Regular	ACTIVO
36677	UNIVERSAL	74	64	GABINETE DE MELAMINA	746444820039	25/06/2010	Bueno	ACTIVO
36678	UNIVERSAL	74	64	GABINETE DE MELAMINA	746444820040	25/06/2010	Bueno	ACTIVO
36679	UNIVERSAL	74	64	GABINETE DE MELAMINA	746444820041	25/06/2010	Bueno	ACTIVO
36680	UNIVERSAL	74	64	GABINETE DE MELAMINA	746444820079	7/10/2011	Bueno	ACTIVO
36681	UNIVERSAL	74	64	GABINETE DE MELAMINA	746444820080	7/10/2011	Bueno	ACTIVO
36682	UNIVERSAL	74	64	GABINETE DE MELAMINA	746444820082	7/10/2011	Bueno	ACTIVO
36683	UNIVERSAL	74	64	GABINETE DE MELAMINA	746444820083	7/10/2011	Bueno	ACTIVO
36684	UNIVERSAL	74	64	GABINETE DE MELAMINA	746444820084	7/10/2011	Bueno	ACTIVO
36685	UNIVERSAL	74	64	GABINETE DE MELAMINA	746444820085	7/10/2011	Bueno	ACTIVO
36686	UNIVERSAL	74	64	GABINETE DE MELAMINA	746444820090	28/10/2011	Bueno	ACTIVO
36687	UNIVERSAL	74	64	GABINETE DE MELAMINA	746444820732	13/10/2014	Regular	ACTIVO
36688	UNIVERSAL	74	64	GABINETE DE MELAMINA	746444820733	13/10/2014	Bueno	ACTIVO
36689	UNIVERSAL	74	64	GABINETE DE MELAMINA	746444820734	13/10/2014	Bueno	ACTIVO
36690	UNIVERSAL	74	64	MESA DE MELAMINA	746450560246	7/10/2011	Bueno	ACTIVO
36691	UNIVERSAL	74	64	MESA DE MELAMINA	746450560457	9/04/2014	Bueno	ACTIVO
36692	UNIVERSAL	74	64	MODULO DE MADERA PARA MICROCOMPUTADORA	746460850447	15/03/2004	Regular	ACTIVO
36693	UNIVERSAL	74	64	MODULO DE MELAMINA	746460980188	7/10/2011	Regular	ACTIVO
36694	UNIVERSAL	74	64	PERCHERO DE MADERA (MAYOR A 1/4 UIT)	746471020020	9/01/1992	Bueno	ACTIVO
36695	UNIVERSAL	74	64	SILLA GIRATORIA DE METAL	746483901837	11/11/2014	Regular	ACTIVO
36696	UNIVERSAL	74	64	SILLA GIRATORIA DE METAL	746483901840	11/11/2014	Bueno	ACTIVO
36697	UNIVERSAL	74	64	SILLA GIRATORIA DE METAL	746483901845	11/11/2014	Bueno	ACTIVO
36698	UNIVERSAL	74	64	SILLA GIRATORIA DE METAL	746483901846	11/11/2014	Regular	ACTIVO
36699	UNIVERSAL	74	64	SILLA GIRATORIA DE METAL	746483901847	11/11/2014	Bueno	ACTIVO
36700	UNIVERSAL	74	64	SILLA GIRATORIA DE METAL	746483901848	11/11/2014	Regular	ACTIVO
36701	UNIVERSAL	74	64	SILLA GIRATORIA DE METAL	746483901866	11/06/2015	Bueno	ACTIVO
36702	UNIVERSAL	74	64	SILLA GIRATORIA DE METAL	746483901868	11/06/2015	Bueno	ACTIVO
36703	UNIVERSAL	74	64	SILLA GIRATORIA DE METAL	746483901869	11/06/2015	Bueno	ACTIVO
36704	UNIVERSAL	74	64	SILLON GIRATORIO DE METAL	746489331909	13/10/2011	Regular	ACTIVO
36705	UNIVERSAL	74	64	SILLON GIRATORIO DE METAL	746489331910	13/10/2011	Regular	ACTIVO
36706	UNIVERSAL	74	64	SOPORTE EXPOSITOR DE CARTELES - BANNER STANDS	746490850059	18/02/2013	Bueno	ACTIVO
36707	UNIVERSAL	74	64	SOPORTE EXPOSITOR DE CARTELES - BANNER STANDS	746490850134	21/07/2015	Bueno	ACTIVO
36708	UNIVERSAL	74	64	SOPORTE EXPOSITOR DE CARTELES - BANNER STANDS	746490850135	21/07/2015	Bueno	ACTIVO
36709	UNIVERSAL	74	64	SOPORTE EXPOSITOR DE CARTELES - BANNER STANDS	746490850136	21/07/2015	Bueno	ACTIVO
36710	UNIVERSAL	74	64	SOPORTE EXPOSITOR DE CARTELES - BANNER STANDS	746490850164	27/03/2017	Bueno	ACTIVO
36711	UNIVERSAL	74	64	CREDENZA DE MELAMINA	746432710394	1/04/2015	Bueno	ACTIVO
36712	UNIVERSAL	74	64	ESCRITORIO DE METAL	746437790814	28/10/2011	Regular	ACTIVO
36713	UNIVERSAL	74	64	SILLA GIRATORIA DE METAL	746483901836	11/11/2014	Bueno	ACTIVO

N°	Nombre del Local	Grupo [1]	Clase [2]	Denominación (Del SINABIP)	Código Patrimonial (Númerico)	Fechas de Adquisición	Estado [3]	Condición [4]
36714	UNIVERSAL	74	64	SILLON FIJO DE METAL	746487970436	28/10/2011	Regular	ACTIVO
36715	UNIVERSAL	74	64	CREDENZA DE MELAMINA	746432710385	15/06/2015	Bueno	ACTIVO
36716	UNIVERSAL	74	64	ESCRITORIO DE METAL	746437790812	7/10/2011	Bueno	ACTIVO
36717	UNIVERSAL	74	64	ESTANTE ARCHIVADOR DE MELAMINA	746440330003	7/10/2011	Bueno	ACTIVO
36718	UNIVERSAL	74	64	GABINETE DE MELAMINA	746444820081	7/10/2011	Bueno	ACTIVO
36719	UNIVERSAL	74	64	GABINETE DE MELAMINA	746444820216	11/03/2013	Bueno	ACTIVO
36720	UNIVERSAL	74	64	MESA DE MELAMINA	746450560245	7/10/2011	Bueno	ACTIVO
36721	UNIVERSAL	74	64	MODULO DE MELAMINA	746460980187	7/10/2011	Bueno	ACTIVO
36722	UNIVERSAL	74	64	SILLA FIJA DE METAL	746481871244	28/10/2011	Regular	ACTIVO
36723	UNIVERSAL	74	64	SILLON GIRATORIO DE METAL	746489331925	13/10/2011	Regular	ACTIVO
36724	UNIVERSAL	74	64	ARMARIO DE MADERA	746405920080	31/12/1997	Regular	ACTIVO
36725	UNIVERSAL	74	64	CREDENZA DE MELAMINA	746432710393	15/06/2015	Bueno	ACTIVO
36726	UNIVERSAL	74	64	ESCRITORIO DE METAL	746437790813	7/10/2011	Regular	ACTIVO
36727	UNIVERSAL	74	64	SILLA FIJA DE METAL	746481871250	19/10/2011	Regular	ACTIVO
36728	UNIVERSAL	74	64	SILLA GIRATORIA DE METAL	746483901835	11/11/2014	Bueno	ACTIVO
36729	UNIVERSAL	74	64	ESTANTE DE MELAMINA	746441520125	22/05/2008	Regular	ACTIVO
36730	UNIVERSAL	74	64	ESCRITORIO DE MELAMINA	746437451450	29/12/2014	Bueno	ACTIVO
36731	UNIVERSAL	74	64	GABINETE DE MELAMINA	746444820774	29/12/2014	Regular	ACTIVO
36732	UNIVERSAL	74	64	ARCHIVADOR DE MELAMINA	746403550107	24/06/2015	Bueno	ACTIVO
36733	UNIVERSAL	74	64	CAJONERA RODABLE DE MELAMINA	746419250102	3/05/2012	Regular	ACTIVO
36734	UNIVERSAL	74	64	ESCRITORIO DE MELAMINA	746437451454	29/12/2014	Bueno	ACTIVO
36735	UNIVERSAL	74	64	ESCRITORIO DE MELAMINA	746437451455	29/12/2014	Bueno	ACTIVO
36736	UNIVERSAL	74	64	ESCRITORIO DE MELAMINA	746437451478	29/12/2014	Bueno	ACTIVO
36737	UNIVERSAL	74	64	GABINETE DE MELAMINA	746444820783	29/12/2014	Bueno	ACTIVO
36738	UNIVERSAL	74	64	GABINETE DE MELAMINA	746444820786	29/12/2014	Bueno	ACTIVO
36739	UNIVERSAL	74	64	GABINETE DE MELAMINA	746444820788	29/12/2014	Bueno	ACTIVO
36740	UNIVERSAL	74	64	GABINETE DE MELAMINA	746444820888	29/12/2014	Bueno	ACTIVO
36741	UNIVERSAL	74	64	GABINETE DE MELAMINA	746444820889	29/12/2014	Bueno	ACTIVO
36742	UNIVERSAL	74	64	ESCRITORIO DE MELAMINA	746437451451	29/12/2014	Bueno	ACTIVO
36743	UNIVERSAL	74	64	ESCRITORIO DE MELAMINA	746437451452	29/12/2014	Bueno	ACTIVO
36744	UNIVERSAL	74	64	GABINETE DE MELAMINA	746444820776	29/12/2014	Bueno	ACTIVO
36745	UNIVERSAL	74	64	GABINETE DE MELAMINA	746444820777	29/12/2014	Bueno	ACTIVO
36746	UNIVERSAL	74	64	GABINETE DE MELAMINA	746444820778	29/12/2014	Bueno	ACTIVO
36747	UNIVERSAL	74	64	GABINETE DE MELAMINA	746444820779	29/12/2014	Bueno	ACTIVO
36748	UNIVERSAL	74	64	GABINETE DE MELAMINA	746444820780	29/12/2014	Bueno	ACTIVO
36749	UNIVERSAL	74	64	SILLA GIRATORIA DE METAL	746483901514	14/07/2014	Bueno	ACTIVO
36750	UNIVERSAL	74	64	SILLON GIRATORIO DE METAL	746489330083	9/10/1992	Regular	ACTIVO
36751	UNIVERSAL	74	64	SOPORTE EXPOSITOR DE CARTELES - BANNER STANDS	746490850160	8/02/2017	Bueno	ACTIVO
36752	UNIVERSAL	74	64	SOPORTE EXPOSITOR DE CARTELES - BANNER STANDS	746490850161	8/02/2017	Bueno	ACTIVO
36753	UNIVERSAL	74	64	SOPORTE EXPOSITOR DE CARTELES - BANNER STANDS	746490850168	27/03/2017	Bueno	ACTIVO
36754	UNIVERSAL	74	64	SOPORTE EXPOSITOR DE CARTELES - BANNER STANDS	746490850174	27/03/2017	Bueno	ACTIVO
36755	UNIVERSAL	74	64	ESCRITORIO DE MELAMINA	746437451519	29/12/2014	Bueno	ACTIVO
36756	UNIVERSAL	74	64	GABINETE DE MELAMINA	746444820762	29/12/2014	Bueno	ACTIVO
36757	UNIVERSAL	74	64	ESCRITORIO DE MELAMINA	746437451470	29/12/2014	Bueno	ACTIVO
36758	UNIVERSAL	74	64	ESCRITORIO DE MELAMINA	746437451471	29/12/2014	Bueno	ACTIVO
36759	UNIVERSAL	74	64	GABINETE DE MELAMINA	746444820761	29/12/2014	Regular	ACTIVO
36760	UNIVERSAL	74	64	GABINETE DE MELAMINA	746444820764	29/12/2014	Bueno	ACTIVO
36761	UNIVERSAL	74	64	SOPORTE EXPOSITOR DE CARTELES - BANNER STANDS	746490850162	8/02/2017	Bueno	ACTIVO
36762	UNIVERSAL	74	64	ESTANTE DE MELAMINA	746441520795	29/12/2014	Bueno	ACTIVO
36763	UNIVERSAL	74	64	ESTANTE DE MELAMINA	746441520796	29/12/2014	Bueno	ACTIVO
36764	UNIVERSAL	74	64	ESTANTE DE MELAMINA	746441520797	29/12/2014	Bueno	ACTIVO
36765	UNIVERSAL	74	64	ARMARIO DE MELAMINA	746406260172	19/07/2013	Bueno	ACTIVO
36766	UNIVERSAL	74	64	ESCRITORIO DE MELAMINA	746437451411	13/06/2014	Bueno	ACTIVO
36767	UNIVERSAL	74	64	ESCRITORIO DE MELAMINA	746437451505	29/12/2014	Bueno	ACTIVO
36768	UNIVERSAL	74	64	ESCRITORIO DE MELAMINA	746437451506	29/12/2014	Bueno	ACTIVO
36769	UNIVERSAL	74	64	ESCRITORIO DE MELAMINA	746437451544	29/12/2014	Bueno	ACTIVO
36770	UNIVERSAL	74	64	GABINETE DE MELAMINA	746444820836	29/12/2014	Bueno	ACTIVO
36771	UNIVERSAL	74	64	GABINETE DE MELAMINA	746444820837	29/12/2014	Bueno	ACTIVO
36772	UNIVERSAL	74	64	GABINETE DE MELAMINA	746444820838	29/12/2014	Bueno	ACTIVO
36773	UNIVERSAL	74	64	GABINETE DE MELAMINA	746444820839	29/12/2014	Bueno	ACTIVO
36774	UNIVERSAL	74	64	GABINETE DE MELAMINA	746444820840	29/12/2014	Bueno	ACTIVO
36775	UNIVERSAL	74	64	GABINETE DE MELAMINA	746444820895	29/12/2014	Bueno	ACTIVO
36776	UNIVERSAL	74	64	SILLA GIRATORIA DE METAL	746483901325	9/05/2014	Bueno	ACTIVO
36777	UNIVERSAL	74	64	SILLA GIRATORIA DE METAL	746483901591	14/07/2014	Bueno	ACTIVO
36778	UNIVERSAL	74	64	SILLON GIRATORIO DE METAL	746489330709	24/04/2002	Regular	ACTIVO
36779	UNIVERSAL	74	64	MESA DE MELAMINA	746450560472	29/12/2014	Bueno	ACTIVO
36780	UNIVERSAL	74	64	PANTALLA ECRAN	746466950036	30/11/2009	Regular	ACTIVO
36781	UNIVERSAL	74	64	SILLA GIRATORIA DE METAL	746483901762	14/07/2014	Bueno	ACTIVO
36782	UNIVERSAL	74	64	SILLA GIRATORIA DE METAL	746483901780	14/07/2014	Bueno	ACTIVO
36783	UNIVERSAL	74	64	SILLA GIRATORIA DE METAL	746483901791	14/07/2014	Bueno	ACTIVO
36784	UNIVERSAL	74	64	SILLA GIRATORIA DE METAL	746483901793	14/07/2014	Bueno	ACTIVO
36785	UNIVERSAL	74	64	SILLA GIRATORIA DE METAL	746483901798	14/07/2014	Bueno	ACTIVO
36786	UNIVERSAL	74	64	SILLA GIRATORIA DE METAL	746483901802	14/07/2014	Bueno	ACTIVO
36787	UNIVERSAL	74	64	SILLA GIRATORIA DE METAL	746483901904	3/06/2015	Bueno	ACTIVO
36788	UNIVERSAL	74	64	MESA DE MELAMINA	746450560466	29/12/2014	Bueno	ACTIVO
36789	UNIVERSAL	74	64	MESA DE MELAMINA	746450560467	29/12/2014	Bueno	ACTIVO
36790	UNIVERSAL	74	64	PANTALLA ECRAN	746466950046	11/05/2011	Regular	ACTIVO
36791	UNIVERSAL	74	64	SILLA FIJA DE METAL	746481872280	14/07/2014	Bueno	ACTIVO
36792	UNIVERSAL	74	64	SILLA FIJA DE METAL	746481872294	14/07/2014	Bueno	ACTIVO
36793	UNIVERSAL	74	64	SILLA FIJA DE METAL	746481872305	14/07/2014	Bueno	ACTIVO
36794	UNIVERSAL	74	64	ESCRITORIO DE MELAMINA	746437450634	27/12/2011	Regular	ACTIVO
36795	UNIVERSAL	74	64	MESA DE MELAMINA	746450560212	30/12/2009	Bueno	ACTIVO
36796	UNIVERSAL	74	64	MODULO DE MELAMINA PARA COMPUTADORA	746461240036	2/12/2002	Regular	ACTIVO
36797	UNIVERSAL	74	64	PANTALLA ECRAN	746466950030	9/05/2008	Bueno	ACTIVO
36798	UNIVERSAL	74	64	PIZARRA ACRILICA	746473050118	22/11/2002	Regular	ACTIVO
36799	UNIVERSAL	74	64	SILLA FIJA DE METAL	746481872279	14/07/2014	Bueno	ACTIVO
36800	UNIVERSAL	74	64	SILLA FIJA DE METAL	746481872289	14/07/2014	Bueno	ACTIVO
36801	UNIVERSAL	74	64	SILLA FIJA DE METAL	746481872602	17/08/2016	Bueno	ACTIVO
36802	UNIVERSAL	74	64	SILLA FIJA DE OTRO MATERIAL	746482550104	14/07/2014	Bueno	ACTIVO
36803	UNIVERSAL	74	64	ESCRITORIO DE MELAMINA	746437450929	10/05/2013	Bueno	ACTIVO
36804	UNIVERSAL	74	64	ESCRITORIO DE MELAMINA	746437451488	29/12/2014	Bueno	ACTIVO

N°	Nombre del Local	Grupo [1]	Clase [2]	Denominación (Del SINABIP)	Código Patrimonial (Númerico)	Fechas de Adquisición	Estado [3]	Condición [4]
36805	UNIVERSAL	74	64	ESCRITORIO DE MELAMINA	746437451496	29/12/2014	Bueno	ACTIVO
36806	UNIVERSAL	74	64	ESCRITORIO DE MELAMINA	746437451502	29/12/2014	Bueno	ACTIVO
36807	UNIVERSAL	74	64	ESCRITORIO DE MELAMINA	746437451503	29/12/2014	Bueno	ACTIVO
36808	UNIVERSAL	74	64	ESCRITORIO DE MELAMINA	746437451504	29/12/2014	Bueno	ACTIVO
36809	UNIVERSAL	74	64	ESCRITORIO DE MELAMINA	746437451530	29/12/2014	Regular	ACTIVO
36810	UNIVERSAL	74	64	ESCRITORIO DE MELAMINA	746437451601	30/12/2014	Bueno	ACTIVO
36811	UNIVERSAL	74	64	GABINETE DE MELAMINA	746444820813	29/12/2014	Bueno	ACTIVO
36812	UNIVERSAL	74	64	GABINETE DE MELAMINA	746444820814	29/12/2014	Bueno	ACTIVO
36813	UNIVERSAL	74	64	GABINETE DE MELAMINA	746444820815	29/12/2014	Bueno	ACTIVO
36814	UNIVERSAL	74	64	GABINETE DE MELAMINA	746444820816	29/12/2014	Bueno	ACTIVO
36815	UNIVERSAL	74	64	GABINETE DE MELAMINA	746444820817	29/12/2014	Bueno	ACTIVO
36816	UNIVERSAL	74	64	GABINETE DE MELAMINA	746444820820	29/12/2014	Bueno	ACTIVO
36817	UNIVERSAL	74	64	GABINETE DE MELAMINA	746444820821	29/12/2014	Bueno	ACTIVO
36818	UNIVERSAL	74	64	GABINETE DE MELAMINA	746444820822	29/12/2014	Bueno	ACTIVO
36819	UNIVERSAL	74	64	GABINETE DE MELAMINA	746444820823	29/12/2014	Bueno	ACTIVO
36820	UNIVERSAL	74	64	GABINETE DE MELAMINA	746444820824	29/12/2014	Bueno	ACTIVO
36821	UNIVERSAL	74	64	GABINETE DE MELAMINA	746444820825	29/12/2014	Bueno	ACTIVO
36822	UNIVERSAL	74	64	MESA DE MELAMINA	746450560470	29/12/2014	Bueno	ACTIVO
36823	UNIVERSAL	74	64	PERCHERO DE MADERA (MAYOR A 1/4 UIT)	746471020035	31/12/1997	Regular	ACTIVO
36824	UNIVERSAL	74	64	SILLA GIRATORIA DE METAL	746483901469	14/07/2014	Bueno	ACTIVO
36825	UNIVERSAL	74	64	SILLA GIRATORIA DE METAL	746483901472	14/07/2014	Bueno	ACTIVO
36826	UNIVERSAL	74	64	SILLA GIRATORIA DE METAL	746483901517	14/07/2014	Bueno	ACTIVO
36827	UNIVERSAL	74	64	SILLON GIRATORIO DE METAL	746489331686	1/07/2011	Bueno	ACTIVO
36828	UNIVERSAL	74	64	SILLON GIRATORIO DE METAL	746489332066	6/12/2011	Bueno	ACTIVO
36829	UNIVERSAL	74	64	ESTANTE DE MELAMINA	746441520345	17/02/2012	Bueno	ACTIVO
36830	UNIVERSAL	74	64	CREDENZA DE MELAMINA	746432710353	29/12/2014	Bueno	ACTIVO
36831	UNIVERSAL	74	64	CREDENZA DE MELAMINA	746432710365	29/12/2014	Bueno	ACTIVO
36832	UNIVERSAL	74	64	ESCRITORIO DE METAL	746437790842	29/12/2014	Bueno	ACTIVO
36833	UNIVERSAL	74	64	MESA DE MELAMINA	746450560468	29/12/2014	Bueno	ACTIVO
36834	UNIVERSAL	74	64	REPISA (MAYOR A 1/4 UIT)	746478480111	29/12/2014	Bueno	ACTIVO
36835	UNIVERSAL	74	64	REPISA (MAYOR A 1/4 UIT)	746478480112	29/12/2014	Regular	ACTIVO
36836	UNIVERSAL	74	64	REPISA (MAYOR A 1/4 UIT)	746478480113	29/12/2014	Regular	ACTIVO
36837	UNIVERSAL	74	64	REPISA (MAYOR A 1/4 UIT)	746478480114	29/12/2014	Bueno	ACTIVO
36838	UNIVERSAL	74	64	SILLA FIJA DE METAL	746481872248	14/07/2014	Bueno	ACTIVO
36839	UNIVERSAL	74	64	SILLA FIJA DE METAL	746481872258	14/07/2014	Bueno	ACTIVO
36840	UNIVERSAL	74	64	SILLA FIJA DE METAL	746481872262	14/07/2014	Bueno	ACTIVO
36841	UNIVERSAL	74	64	SILLA FIJA DE METAL	746481872275	14/07/2014	Bueno	ACTIVO
36842	UNIVERSAL	74	64	SILLA FIJA DE METAL	746481872295	14/07/2014	Bueno	ACTIVO
36843	UNIVERSAL	74	64	SILLA GIRATORIA DE METAL	746483901346	14/07/2014	Bueno	ACTIVO
36844	UNIVERSAL	74	64	CREDENZA DE MELAMINA	746432710354	29/12/2014	Bueno	ACTIVO
36845	UNIVERSAL	74	64	ESCRITORIO DE METAL	746437790843	29/12/2014	Bueno	ACTIVO
36846	UNIVERSAL	74	64	SILLA GIRATORIA DE METAL	746483901344	14/07/2014	Bueno	ACTIVO
36847	UNIVERSAL	74	64	SILLON FIJO DE METAL	746487970465	11/11/2011	Regular	ACTIVO
36848	UNIVERSAL	74	64	CREDENZA DE MELAMINA	746432710356	29/12/2014	Bueno	ACTIVO
36849	UNIVERSAL	74	64	ESCRITORIO DE METAL	746437790845	29/12/2014	Bueno	ACTIVO
36850	UNIVERSAL	74	64	ESTANTE DE MELAMINA	746441520925	14/07/2016	Bueno	ACTIVO
36851	UNIVERSAL	74	64	SILLA GIRATORIA DE METAL	746483901347	14/07/2014	Bueno	ACTIVO
36852	UNIVERSAL	74	64	SILLON FIJO DE METAL	746487970453	11/11/2011	Bueno	ACTIVO
36853	UNIVERSAL	74	64	SOPORTE EXPOSITOR DE CARTELES - BANNER STANDS	746490850001	12/05/2010	Regular	ACTIVO
36854	UNIVERSAL	74	64	CREDENZA DE MELAMINA	746432710357	29/12/2014	Bueno	ACTIVO
36855	UNIVERSAL	74	64	ESCRITORIO DE METAL	746437790846	29/12/2014	Bueno	ACTIVO
36856	UNIVERSAL	74	64	SILLA FIJA DE METAL	746481872249	14/07/2014	Bueno	ACTIVO
36857	UNIVERSAL	74	64	SILLA GIRATORIA DE METAL	746483902836	21/08/2019	Bueno	ACTIVO
36858	UNIVERSAL	74	64	ESCRITORIO DE MELAMINA	746437451534	29/12/2014	Bueno	ACTIVO
36859	UNIVERSAL	74	64	ESCRITORIO DE MELAMINA	746437451550	29/12/2014	Bueno	ACTIVO
36860	UNIVERSAL	74	64	ESTANTE DE MELAMINA	746441520810	29/12/2014	Bueno	ACTIVO
36861	UNIVERSAL	74	64	GABINETE DE MELAMINA	746444820854	29/12/2014	Bueno	ACTIVO
36862	UNIVERSAL	74	64	GABINETE DE MELAMINA	746444820855	29/12/2014	Bueno	ACTIVO
36863	UNIVERSAL	74	64	MESA DE MELAMINA	746450560178	15/03/2004	Regular	ACTIVO
36864	UNIVERSAL	74	64	MODULO DE MELAMINA	746460980374	29/12/2014	Bueno	ACTIVO
36865	UNIVERSAL	74	64	SILLA FIJA DE METAL	746481872288	14/07/2014	Bueno	ACTIVO
36866	UNIVERSAL	74	64	SILLA GIRATORIA DE METAL	746483901694	14/07/2014	Bueno	ACTIVO
36867	UNIVERSAL	74	64	CREDENZA DE MELAMINA	746432710366	29/12/2014	Bueno	ACTIVO
36868	UNIVERSAL	74	64	CREDENZA DE MELAMINA	746432710370	29/12/2014	Bueno	ACTIVO
36869	UNIVERSAL	74	64	ESCRITORIO DE MELAMINA	746437451536	29/12/2014	Bueno	ACTIVO
36870	UNIVERSAL	74	64	ESCRITORIO DE MELAMINA	746437451537	29/12/2014	Bueno	ACTIVO
36871	UNIVERSAL	74	64	ESCRITORIO DE MELAMINA	746437451543	29/12/2014	Bueno	ACTIVO
36872	UNIVERSAL	74	64	ESCRITORIO DE MELAMINA	746437451546	29/12/2014	Bueno	ACTIVO
36873	UNIVERSAL	74	64	GABINETE DE MELAMINA	746444820845	29/12/2014	Bueno	ACTIVO
36874	UNIVERSAL	74	64	GABINETE DE MELAMINA	746444820846	29/12/2014	Bueno	ACTIVO
36875	UNIVERSAL	74	64	GABINETE DE MELAMINA	746444820847	29/12/2014	Bueno	ACTIVO
36876	UNIVERSAL	74	64	GABINETE DE MELAMINA	746444820848	29/12/2014	Bueno	ACTIVO
36877	UNIVERSAL	74	64	GABINETE DE MELAMINA	746444820849	29/12/2014	Bueno	ACTIVO
36878	UNIVERSAL	74	64	GABINETE DE MELAMINA	746444820850	29/12/2014	Bueno	ACTIVO
36879	UNIVERSAL	74	64	GABINETE DE MELAMINA	746444820851	29/12/2014	Bueno	ACTIVO
36880	UNIVERSAL	74	64	MESA DE MELAMINA	746450560465	29/12/2014	Bueno	ACTIVO
36881	UNIVERSAL	74	64	SILLA FIJA DE METAL	746481872261	14/07/2014	Bueno	ACTIVO
36882	UNIVERSAL	74	64	SILLA FIJA DE METAL	746481872264	14/07/2014	Bueno	ACTIVO
36883	UNIVERSAL	74	64	ESTANDARTE	746439830041	16/09/2011	Regular	ACTIVO
36884	UNIVERSAL	74	64	MESA DE MELAMINA	746450560464	29/12/2014	Bueno	ACTIVO
36885	UNIVERSAL	74	64	PANTALLA ECRAN	746466950045	11/05/2011	Bueno	ACTIVO
36886	UNIVERSAL	74	64	SILLA FIJA DE METAL	746481872266	14/07/2014	Bueno	ACTIVO
36887	UNIVERSAL	74	64	SILLA FIJA DE METAL	746481872274	14/07/2014	Bueno	ACTIVO
36888	UNIVERSAL	74	64	SILLA FIJA DE METAL	746481872286	14/07/2014	Bueno	ACTIVO
36889	UNIVERSAL	74	64	SILLA FIJA DE METAL	746481872287	14/07/2014	Bueno	ACTIVO
36890	UNIVERSAL	74	64	SILLON FIJO DE METAL	746487970455	11/11/2011	Bueno	ACTIVO
36891	UNIVERSAL	74	64	SOPORTE EXPOSITOR DE CARTELES - BANNER STANDS	746490850163	8/02/2017	Bueno	ACTIVO
36892	UNIVERSAL	74	64	ESCRITORIO DE MELAMINA	746437451532	29/12/2014	Bueno	ACTIVO
36893	UNIVERSAL	74	64	GABINETE DE MELAMINA	746444820236	10/05/2013	Bueno	ACTIVO
36894	UNIVERSAL	74	64	GABINETE DE MELAMINA	746444820245	10/05/2013	Bueno	ACTIVO
36895	UNIVERSAL	74	64	ESTANTE DE MELAMINA	746441520805	29/12/2014	Bueno	ACTIVO

N°	Nombre del Local	Grupo [1]	Clase [2]	Denominación (Del SINABIP)	Código Patrimonial (Númerico)	Fechas de Adquisición	Estado [3]	Condición [4]
36896	UNIVERSAL	74	64	ESTANTE DE MELAMINA	746441520806	29/12/2014	Bueno	ACTIVO
36897	UNIVERSAL	74	64	ESCRITORIO DE MELAMINA	746437450912	30/04/2013	Bueno	ACTIVO
36898	UNIVERSAL	74	64	ESCRITORIO DE MELAMINA	746437450913	30/04/2013	Bueno	ACTIVO
36899	UNIVERSAL	74	64	ESCRITORIO DE MELAMINA	746437450921	10/05/2013	Bueno	ACTIVO
36900	UNIVERSAL	74	64	ESCRITORIO DE MELAMINA	746437450931	10/05/2013	Bueno	ACTIVO
36901	UNIVERSAL	74	64	ESCRITORIO DE MELAMINA	746437450984	19/07/2013	Bueno	ACTIVO
36902	UNIVERSAL	74	64	ESCRITORIO DE MELAMINA	746437451429	13/06/2014	Bueno	ACTIVO
36903	UNIVERSAL	74	64	ESCRITORIO DE MELAMINA	746437451549	29/12/2014	Bueno	ACTIVO
36904	UNIVERSAL	74	64	ESTANTE DE MELAMINA	746441520801	29/12/2014	Bueno	ACTIVO
36905	UNIVERSAL	74	64	GABINETE DE MELAMINA	746444820237	10/05/2013	Bueno	ACTIVO
36906	UNIVERSAL	74	64	GABINETE DE MELAMINA	746444820242	10/05/2013	Bueno	ACTIVO
36907	UNIVERSAL	74	64	GABINETE DE MELAMINA	746444820247	10/05/2013	Bueno	ACTIVO
36908	UNIVERSAL	74	64	GABINETE DE MELAMINA	746444820251	10/05/2013	Bueno	ACTIVO
36909	UNIVERSAL	74	64	GABINETE DE MELAMINA	746444820841	29/12/2014	Bueno	ACTIVO
36910	UNIVERSAL	74	64	SILLA GIRATORIA DE METAL	746483901341	14/07/2014	Bueno	ACTIVO
36911	UNIVERSAL	74	64	SILLA GIRATORIA DE METAL	746483901399	14/07/2014	Bueno	ACTIVO
36912	UNIVERSAL	74	64	SILLA GIRATORIA DE METAL	746483901400	14/07/2014	Bueno	ACTIVO
36913	UNIVERSAL	74	64	SILLA GIRATORIA DE METAL	746483901560	14/07/2014	Bueno	ACTIVO
36914	UNIVERSAL	74	64	ARMARIO DE MELAMINA	746406260319	14/07/2016	Bueno	ACTIVO
36915	UNIVERSAL	74	64	CREDENZA DE MELAMINA	746432710359	29/12/2014	Bueno	ACTIVO
36916	UNIVERSAL	74	64	CREDENZA DE MELAMINA	746432710360	29/12/2014	Bueno	ACTIVO
36917	UNIVERSAL	74	64	GABINETE DE MELAMINA	746444820880	29/12/2014	Bueno	ACTIVO
36918	UNIVERSAL	74	64	GABINETE DE MELAMINA	746444820882	29/12/2014	Bueno	ACTIVO
36919	UNIVERSAL	74	64	MESA DE MELAMINA	746450560059	15/03/2004	Regular	ACTIVO
36920	UNIVERSAL	74	64	SILLA GIRATORIA DE METAL	746483901405	14/07/2014	Bueno	ACTIVO
36921	UNIVERSAL	74	64	ARCHIVADOR DE MELAMINA	746403550097	27/12/2013	Bueno	ACTIVO
36922	UNIVERSAL	74	64	CREDENZA DE MELAMINA	746432710364	29/12/2014	Bueno	ACTIVO
36923	UNIVERSAL	74	64	ESCRITORIO DE MELAMINA	746437450693	5/06/2012	Regular	ACTIVO
36924	UNIVERSAL	74	64	ESCRITORIO DE MELAMINA	746437451495	29/12/2014	Bueno	ACTIVO
36925	UNIVERSAL	74	64	ESCRITORIO DE MELAMINA	746437451498	29/12/2014	Bueno	ACTIVO
36926	UNIVERSAL	74	64	ESCRITORIO DE MELAMINA	746437451499	29/12/2014	Bueno	ACTIVO
36927	UNIVERSAL	74	64	ESCRITORIO DE MELAMINA	746437451533	29/12/2014	Regular	ACTIVO
36928	UNIVERSAL	74	64	ESCRITORIO DE MELAMINA	746437451539	29/12/2014	Regular	ACTIVO
36929	UNIVERSAL	74	64	ESCRITORIO DE MELAMINA	746437451540	29/12/2014	Bueno	ACTIVO
36930	UNIVERSAL	74	64	ESCRITORIO DE MELAMINA	746437451541	29/12/2014	Bueno	ACTIVO
36931	UNIVERSAL	74	64	ESTANTE DE MELAMINA	746441520800	29/12/2014	Bueno	ACTIVO
36932	UNIVERSAL	74	64	GABINETE DE MELAMINA	746444820826	29/12/2014	Bueno	ACTIVO
36933	UNIVERSAL	74	64	GABINETE DE MELAMINA	746444820829	29/12/2014	Bueno	ACTIVO
36934	UNIVERSAL	74	64	GABINETE DE MELAMINA	746444820831	29/12/2014	Bueno	ACTIVO
36935	UNIVERSAL	74	64	GABINETE DE MELAMINA	746444820832	29/12/2014	Bueno	ACTIVO
36936	UNIVERSAL	74	64	GABINETE DE MELAMINA	746444820833	29/12/2014	Bueno	ACTIVO
36937	UNIVERSAL	74	64	GABINETE DE MELAMINA	746444820834	29/12/2014	Bueno	ACTIVO
36938	UNIVERSAL	74	64	SILLA GIRATORIA DE METAL	746483901389	14/07/2014	Bueno	ACTIVO
36939	UNIVERSAL	74	64	SILLA GIRATORIA DE METAL	746483901473	14/07/2014	Bueno	ACTIVO
36940	UNIVERSAL	74	64	SILLA GIRATORIA DE METAL	746483901488	14/07/2014	Bueno	ACTIVO
36941	UNIVERSAL	74	64	SILLA GIRATORIA DE METAL	746483901565	14/07/2014	Bueno	ACTIVO
36942	UNIVERSAL	74	64	ESCRITORIO DE MELAMINA	746437450908	30/04/2013	Bueno	ACTIVO
36943	UNIVERSAL	74	64	ESCRITORIO DE MELAMINA	746437450909	30/04/2013	Bueno	ACTIVO
36944	UNIVERSAL	74	64	ESCRITORIO DE MELAMINA	746437450914	30/04/2013	Bueno	ACTIVO
36945	UNIVERSAL	74	64	ESCRITORIO DE MELAMINA	746437451423	13/06/2014	Bueno	ACTIVO
36946	UNIVERSAL	74	64	ESCRITORIO DE MELAMINA	746437451424	13/06/2014	Bueno	ACTIVO
36947	UNIVERSAL	74	64	ESCRITORIO DE MELAMINA	746437451425	13/06/2014	Bueno	ACTIVO
36948	UNIVERSAL	74	64	ESCRITORIO DE MELAMINA	746437451426	13/06/2014	Bueno	ACTIVO
36949	UNIVERSAL	74	64	ESCRITORIO DE MELAMINA	746437451427	13/06/2014	Bueno	ACTIVO
36950	UNIVERSAL	74	64	GABINETE DE MELAMINA	746444820286	19/07/2013	Bueno	ACTIVO
36951	UNIVERSAL	74	64	GABINETE DE MELAMINA	746444820287	19/07/2013	Bueno	ACTIVO
36952	UNIVERSAL	74	64	GABINETE DE MELAMINA	746444820288	19/07/2013	Bueno	ACTIVO
36953	UNIVERSAL	74	64	GABINETE DE MELAMINA	746444820819	29/12/2014	Bueno	ACTIVO
36954	UNIVERSAL	74	64	GABINETE DE MELAMINA	746444821005	30/12/2014	Bueno	ACTIVO
36955	UNIVERSAL	74	64	SILLA GIRATORIA DE METAL	746483901392	14/07/2014	Bueno	ACTIVO
36956	UNIVERSAL	74	64	SILLA GIRATORIA DE METAL	746483901424	14/07/2014	Bueno	ACTIVO
36957	UNIVERSAL	74	64	SILLA GIRATORIA DE METAL	746483901532	14/07/2014	Bueno	ACTIVO
36958	UNIVERSAL	74	64	SILLA GIRATORIA DE METAL	746483901723	14/07/2014	Bueno	ACTIVO
36959	UNIVERSAL	74	64	SILLON GIRATORIO DE METAL	746489330899	5/05/2004	Regular	ACTIVO
36960	UNIVERSAL	74	64	SILLA GIRATORIA DE METAL	746483901736	14/07/2014	Bueno	ACTIVO
36961	UNIVERSAL	74	64	ARCHIVADOR DE MADERA	746403210266	31/12/1997	Regular	ACTIVO
36962	UNIVERSAL	74	64	ARCHIVADOR DE MADERA	746403210380	6/06/1999	Regular	ACTIVO
36963	UNIVERSAL	74	64	ARMARIO DE MADERA	746405920352	27/10/2000	Regular	ACTIVO
36964	UNIVERSAL	74	64	CREDENZA DE MELAMINA	746432710371	29/12/2014	Bueno	ACTIVO
36965	UNIVERSAL	74	64	ESCRITORIO DE MELAMINA	746437451482	29/12/2014	Bueno	ACTIVO
36966	UNIVERSAL	74	64	ESCRITORIO DE MELAMINA	746437451483	29/12/2014	Bueno	ACTIVO
36967	UNIVERSAL	74	64	ESCRITORIO DE MELAMINA	746437451484	29/12/2014	Bueno	ACTIVO
36968	UNIVERSAL	74	64	ESCRITORIO DE MELAMINA	746437451493	29/12/2014	Bueno	ACTIVO
36969	UNIVERSAL	74	64	ESCRITORIO DE MELAMINA	746437451508	29/12/2014	Bueno	ACTIVO
36970	UNIVERSAL	74	64	ESCRITORIO DE MELAMINA	746437451512	29/12/2014	Bueno	ACTIVO
36971	UNIVERSAL	74	64	ESCRITORIO DE MELAMINA	746437451514	29/12/2014	Bueno	ACTIVO
36972	UNIVERSAL	74	64	ESCRITORIO DE MELAMINA	746437451525	29/12/2014	Bueno	ACTIVO
36973	UNIVERSAL	74	64	ESCRITORIO DE MELAMINA	746437451527	29/12/2014	Bueno	ACTIVO
36974	UNIVERSAL	74	64	ESCRITORIO DE MELAMINA	746437451529	29/12/2014	Bueno	ACTIVO
36975	UNIVERSAL	74	64	ESCRITORIO DE MELAMINA	746437451535	29/12/2014	Bueno	ACTIVO
36976	UNIVERSAL	74	64	GABINETE DE MELAMINA	746444820785	29/12/2014	Bueno	ACTIVO
36977	UNIVERSAL	74	64	GABINETE DE MELAMINA	746444820794	29/12/2014	Bueno	ACTIVO
36978	UNIVERSAL	74	64	GABINETE DE MELAMINA	746444820796	29/12/2014	Bueno	ACTIVO
36979	UNIVERSAL	74	64	GABINETE DE MELAMINA	746444820797	29/12/2014	Bueno	ACTIVO
36980	UNIVERSAL	74	64	GABINETE DE MELAMINA	746444820798	29/12/2014	Bueno	ACTIVO
36981	UNIVERSAL	74	64	GABINETE DE MELAMINA	746444820799	29/12/2014	Bueno	ACTIVO
36982	UNIVERSAL	74	64	GABINETE DE MELAMINA	746444820800	29/12/2014	Bueno	ACTIVO
36983	UNIVERSAL	74	64	GABINETE DE MELAMINA	746444820801	29/12/2014	Bueno	ACTIVO
36984	UNIVERSAL	74	64	GABINETE DE MELAMINA	746444820802	29/12/2014	Bueno	ACTIVO
36985	UNIVERSAL	74	64	GABINETE DE MELAMINA	746444820803	29/12/2014	Bueno	ACTIVO
36986	UNIVERSAL	74	64	GABINETE DE MELAMINA	746444820804	29/12/2014	Bueno	ACTIVO

N°	Nombre del Local	Grupo [1]	Clase [2]	Denominación (Del SINABIP)	Código Patrimonial (Númerico)	Fechas de Adquisición	Estado [3]	Condición [4]
36987	UNIVERSAL	74	64	GABINETE DE MELAMINA	746444820805	29/12/2014	Regular	ACTIVO
36988	UNIVERSAL	74	64	MODULO DE MADERA	746460170535	18/07/2016	Regular	ACTIVO
36989	UNIVERSAL	74	64	PERCHERO DE MADERA (MAYOR A 1/4 UIT)	746471020005	9/01/1992	Regular	ACTIVO
36990	UNIVERSAL	74	64	SILLA GIRATORIA DE METAL	746483901518	14/07/2014	Bueno	ACTIVO
36991	UNIVERSAL	74	64	SILLA GIRATORIA DE METAL	746483901520	14/07/2014	Bueno	ACTIVO
36992	UNIVERSAL	74	64	SILLA GIRATORIA DE METAL	746483902049	14/09/2015	Bueno	ACTIVO
36993	UNIVERSAL	74	64	CREDENZA DE MELAMINA	746432710208	19/07/2013	Bueno	ACTIVO
36994	UNIVERSAL	74	64	ESCRITORIO DE MELAMINA	746437451480	29/12/2014	Bueno	ACTIVO
36995	UNIVERSAL	74	64	ESCRITORIO DE MELAMINA	746437451486	29/12/2014	Regular	ACTIVO
36996	UNIVERSAL	74	64	ESCRITORIO DE MELAMINA	746437451487	29/12/2014	Regular	ACTIVO
36997	UNIVERSAL	74	64	ESCRITORIO DE MELAMINA	746437451515	29/12/2014	Bueno	ACTIVO
36998	UNIVERSAL	74	64	ESCRITORIO DE MELAMINA	746437451526	29/12/2014	Bueno	ACTIVO
36999	UNIVERSAL	74	64	ESCRITORIO DE MELAMINA	746437451528	29/12/2014	Bueno	ACTIVO
37000	UNIVERSAL	74	64	GABINETE DE MELAMINA	746444820806	29/12/2014	Bueno	ACTIVO
37001	UNIVERSAL	74	64	GABINETE DE MELAMINA	746444820807	29/12/2014	Bueno	ACTIVO
37002	UNIVERSAL	74	64	GABINETE DE MELAMINA	746444820808	29/12/2014	Bueno	ACTIVO
37003	UNIVERSAL	74	64	GABINETE DE MELAMINA	746444820809	29/12/2014	Bueno	ACTIVO
37004	UNIVERSAL	74	64	GABINETE DE MELAMINA	746444820811	29/12/2014	Bueno	ACTIVO
37005	UNIVERSAL	74	64	GABINETE DE MELAMINA	746444820812	29/12/2014	Bueno	ACTIVO
37006	UNIVERSAL	74	64	SILLA GIRATORIA DE METAL	746483901695	14/07/2014	Bueno	ACTIVO
37007	UNIVERSAL	74	64	SILLA GIRATORIA DE METAL	746483901715	14/07/2014	Bueno	ACTIVO
37008	UNIVERSAL	74	64	ARCHIVADOR DE MELAMINA	746403550030	29/12/2009	Regular	ACTIVO
37009	UNIVERSAL	74	64	CAJONERA RODABLE DE MELAMINA	746419250104	3/05/2012	Bueno	ACTIVO
37010	UNIVERSAL	74	64	CAJONERA RODABLE DE MELAMINA	746419250106	3/05/2012	Regular	ACTIVO
37011	UNIVERSAL	74	64	ESCRITORIO DE MELAMINA	746437450928	10/05/2013	Bueno	ACTIVO
37012	UNIVERSAL	74	64	ESCRITORIO DE MELAMINA	746437451357	24/04/2014	Bueno	ACTIVO
37013	UNIVERSAL	74	64	ESCRITORIO DE MELAMINA	746437451417	13/06/2014	Bueno	ACTIVO
37014	UNIVERSAL	74	64	ESCRITORIO DE MELAMINA	746437451418	13/06/2014	Bueno	ACTIVO
37015	UNIVERSAL	74	64	ESCRITORIO DE MELAMINA	746437451419	13/06/2014	Bueno	ACTIVO
37016	UNIVERSAL	74	64	ESCRITORIO DE MELAMINA	746437451421	13/06/2014	Bueno	ACTIVO
37017	UNIVERSAL	74	64	ESCRITORIO DE MELAMINA	746437451422	13/06/2014	Bueno	ACTIVO
37018	UNIVERSAL	74	64	ESCRITORIO DE MELAMINA	746437451715	30/12/2014	Bueno	ACTIVO
37019	UNIVERSAL	74	64	ESCRITORIO DE METAL Y MELAMINA	746438810131	27/12/2013	Bueno	ACTIVO
37020	UNIVERSAL	74	64	ESTANTE DE MELAMINA	746441520793	29/12/2014	Bueno	ACTIVO
37021	UNIVERSAL	74	64	GABINETE DE MELAMINA	746444820125	17/02/2012	Bueno	ACTIVO
37022	UNIVERSAL	74	64	GABINETE DE MELAMINA	746444820127	17/02/2012	Bueno	ACTIVO
37023	UNIVERSAL	74	64	GABINETE DE MELAMINA	746444820686	13/06/2014	Bueno	ACTIVO
37024	UNIVERSAL	74	64	GABINETE DE MELAMINA	746444820696	13/06/2014	Bueno	ACTIVO
37025	UNIVERSAL	74	64	GABINETE DE MELAMINA	746444820699	13/06/2014	Bueno	ACTIVO
37026	UNIVERSAL	74	64	GABINETE DE MELAMINA	746444820707	13/06/2014	Bueno	ACTIVO
37027	UNIVERSAL	74	64	GABINETE DE MELAMINA	746444820708	13/06/2014	Bueno	ACTIVO
37028	UNIVERSAL	74	64	GABINETE DE MELAMINA	746444820709	13/06/2014	Bueno	ACTIVO
37029	UNIVERSAL	74	64	GABINETE DE MELAMINA	746444820885	29/12/2014	Bueno	ACTIVO
37030	UNIVERSAL	74	64	GABINETE DE MELAMINA	746444820977	30/12/2014	Bueno	ACTIVO
37031	UNIVERSAL	74	64	MESA DE MELAMINA	746450560471	29/12/2014	Bueno	ACTIVO
37032	UNIVERSAL	74	64	MESA DE METAL Y MELAMINA	746451860097	15/03/2004	Regular	ACTIVO
37033	UNIVERSAL	74	64	MESA DE METAL Y MELAMINA	746451860131	15/03/2004	Regular	ACTIVO
37034	UNIVERSAL	74	64	MODULO DE MELAMINA	746460980228	13/12/2011	Regular	ACTIVO
37035	UNIVERSAL	74	64	PANTALLA ECRAN	746466950082	21/05/2014	Bueno	ACTIVO
37036	UNIVERSAL	74	64	PIZARRA ACRILICA	746473050183	7/06/2006	Regular	ACTIVO
37037	UNIVERSAL	74	64	SILLA GIRATORIA DE METAL	746483901093	15/02/2001	Regular	ACTIVO
37038	UNIVERSAL	74	64	SILLA GIRATORIA DE METAL	746483901331	26/06/2014	Bueno	ACTIVO
37039	UNIVERSAL	74	64	SILLA GIRATORIA DE METAL	746483902048	14/09/2015	Bueno	ACTIVO
37040	UNIVERSAL	74	64	SILLA GIRATORIA DE METAL	746483902051	14/09/2015	Bueno	ACTIVO
37041	UNIVERSAL	74	64	MODULO DE MELAMINA	746460980283	29/10/2012	Bueno	ACTIVO
37042	UNIVERSAL	74	64	SILLON GIRATORIO DE METAL	746489333606	24/12/2009	Regular	ACTIVO
37043	UNIVERSAL	74	64	CREDENZA DE MELAMINA	746432710528	5/09/2017	Bueno	ACTIVO
37044	UNIVERSAL	74	64	MESA DE REUNIONES	746452030142	26/12/2014	Bueno	ACTIVO
37045	UNIVERSAL	74	64	PIZARRA ACRILICA	746473050217	30/05/2011	Regular	ACTIVO
37046	UNIVERSAL	74	64	SILLA FIJA DE METAL	746481871119	1/07/2011	Bueno	ACTIVO
37047	UNIVERSAL	74	64	SILLA FIJA DE METAL	746481872340	7/08/2014	Bueno	ACTIVO
37048	UNIVERSAL	74	64	SILLA FIJA DE METAL	746481872348	3/06/2015	Bueno	ACTIVO
37049	UNIVERSAL	74	64	SILLA FIJA DE METAL	746481872350	3/06/2015	Bueno	ACTIVO
37050	UNIVERSAL	74	64	SILLA FIJA DE METAL	746481872359	3/06/2015	Bueno	ACTIVO
37051	UNIVERSAL	74	64	SILLA FIJA DE METAL	746481872371	3/06/2015	Bueno	ACTIVO
37052	UNIVERSAL	74	64	SILLON FIJO DE METAL	746487970288	2/01/2006	Malo	ACTIVO
37053	UNIVERSAL	74	64	CREDENZA DE MELAMINA	746432710110	29/10/2012	Bueno	ACTIVO
37054	UNIVERSAL	74	64	ESCRITORIO DE METAL Y MELAMINA	746438810057	29/10/2012	Bueno	ACTIVO
37055	UNIVERSAL	74	64	GABINETE DE MELAMINA	746444820168	29/10/2012	Bueno	ACTIVO
37056	UNIVERSAL	74	64	SILLA GIRATORIA DE METAL	746483900417	21/03/2000	Regular	ACTIVO
37057	UNIVERSAL	74	64	ESCRITORIO DE MELAMINA	746437451332	29/12/2009	Regular	ACTIVO
37058	UNIVERSAL	74	64	GABINETE DE MELAMINA	746444820166	29/10/2012	Bueno	ACTIVO
37059	UNIVERSAL	74	64	SILLA GIRATORIA DE METAL	746483901852	16/12/2014	Bueno	ACTIVO
37060	UNIVERSAL	74	64	ARMARIO DE MELAMINA	746406260157	22/08/2012	Bueno	ACTIVO
37061	UNIVERSAL	74	64	ESCRITORIO DE MELAMINA	746437451331	29/12/2009	Regular	ACTIVO
37062	UNIVERSAL	74	64	GABINETE DE MELAMINA	746444820167	29/10/2012	Bueno	ACTIVO
37063	UNIVERSAL	74	64	SILLA FIJA DE METAL	746481872483	5/11/2015	Bueno	ACTIVO
37064	UNIVERSAL	74	64	ESCRITORIO DE MELAMINA	746437450664	17/02/2012	Bueno	ACTIVO
37065	UNIVERSAL	74	64	ESCRITORIO DE MELAMINA	746437450752	19/11/2012	Bueno	ACTIVO
37066	UNIVERSAL	74	64	ESCRITORIO DE MELAMINA	746437450762	19/11/2012	Bueno	ACTIVO
37067	UNIVERSAL	74	64	ESCRITORIO DE METAL Y MELAMINA	746438810048	29/10/2012	Bueno	ACTIVO
37068	UNIVERSAL	74	64	ESCRITORIO DE METAL Y MELAMINA	746438810050	29/10/2012	Bueno	ACTIVO
37069	UNIVERSAL	74	64	ESCRITORIO DE METAL Y MELAMINA	746438810052	29/10/2012	Bueno	ACTIVO
37070	UNIVERSAL	74	64	ESCRITORIO DE METAL Y MELAMINA	746438810053	29/10/2012	Bueno	ACTIVO
37071	UNIVERSAL	74	64	ESCRITORIO DE METAL Y MELAMINA	746438810054	29/10/2012	Bueno	ACTIVO
37072	UNIVERSAL	74	64	ESCRITORIO DE METAL Y MELAMINA	746438810055	29/10/2012	Bueno	ACTIVO
37073	UNIVERSAL	74	64	ESCRITORIO DE METAL Y MELAMINA	746438810058	29/10/2012	Bueno	ACTIVO
37074	UNIVERSAL	74	64	ESCRITORIO DE METAL Y MELAMINA	746438810061	29/10/2012	Bueno	ACTIVO
37075	UNIVERSAL	74	64	ESCRITORIO DE METAL Y MELAMINA	746438810064	29/10/2012	Bueno	ACTIVO
37076	UNIVERSAL	74	64	ESCRITORIO DE METAL Y MELAMINA	746438810067	29/10/2012	Bueno	ACTIVO
37077	UNIVERSAL	74	64	ESCRITORIO DE METAL Y MELAMINA	746438810071	29/10/2012	Bueno	ACTIVO

N°	Nombre del Local	Grupo [1]	Clase [2]	Denominación (Del SINABIP)	Código Patrimonial (Númerico)	Fechas de Adquisición	Estado [3]	Condición [4]
37078	UNIVERSAL	74	64	ESCRITORIO DE METAL Y MELAMINA	746438810073	29/10/2012	Bueno	ACTIVO
37079	UNIVERSAL	74	64	GABINETE DE MELAMINA	746444820086	28/10/2011	Bueno	ACTIVO
37080	UNIVERSAL	74	64	GABINETE DE MELAMINA	746444820695	13/06/2014	Bueno	ACTIVO
37081	UNIVERSAL	74	64	SILLA GIRATORIA DE METAL	746483901853	16/12/2014	Bueno	ACTIVO
37082	UNIVERSAL	74	64	SILLA GIRATORIA DE METAL	746483901855	16/12/2014	Bueno	ACTIVO
37083	UNIVERSAL	74	64	SILLON GIRATORIO DE METAL	746489332571	24/10/2012	Bueno	ACTIVO
37084	UNIVERSAL	74	64	SILLON GIRATORIO DE METAL	746489332576	24/10/2012	Bueno	ACTIVO
37085	UNIVERSAL	74	64	CREDENZA DE MELAMINA	746432710115	29/10/2012	Bueno	ACTIVO
37086	UNIVERSAL	74	64	ESCRITORIO DE MELAMINA	746437451333	29/12/2009	Regular	ACTIVO
37087	UNIVERSAL	74	64	ESCRITORIO DE MELAMINA	746437451413	13/06/2014	Bueno	ACTIVO
37088	UNIVERSAL	74	64	ESCRITORIO DE METAL Y MELAMINA	746438810043	20/07/2012	Bueno	ACTIVO
37089	UNIVERSAL	74	64	ESCRITORIO DE METAL Y MELAMINA	746438810049	29/10/2012	Bueno	ACTIVO
37090	UNIVERSAL	74	64	ESCRITORIO DE METAL Y MELAMINA	746438810051	29/10/2012	Bueno	ACTIVO
37091	UNIVERSAL	74	64	ESCRITORIO DE METAL Y MELAMINA	746438810060	29/10/2012	Bueno	ACTIVO
37092	UNIVERSAL	74	64	ESCRITORIO DE METAL Y MELAMINA	746438810062	29/10/2012	Bueno	ACTIVO
37093	UNIVERSAL	74	64	ESCRITORIO DE METAL Y MELAMINA	746438810063	29/10/2012	Bueno	ACTIVO
37094	UNIVERSAL	74	64	ESCRITORIO DE METAL Y MELAMINA	746438810065	29/10/2012	Bueno	ACTIVO
37095	UNIVERSAL	74	64	ESCRITORIO DE METAL Y MELAMINA	746438810066	29/10/2012	Bueno	ACTIVO
37096	UNIVERSAL	74	64	ESCRITORIO DE METAL Y MELAMINA	746438810068	29/10/2012	Bueno	ACTIVO
37097	UNIVERSAL	74	64	ESCRITORIO DE METAL Y MELAMINA	746438810069	29/10/2012	Bueno	ACTIVO
37098	UNIVERSAL	74	64	ESCRITORIO DE METAL Y MELAMINA	746438810070	29/10/2012	Bueno	ACTIVO
37099	UNIVERSAL	74	64	ESTANTE DE MELAMINA	746441520725	3/02/2014	Bueno	ACTIVO
37100	UNIVERSAL	74	64	GABINETE DE MELAMINA	746444820045	30/06/2010	Bueno	ACTIVO
37101	UNIVERSAL	74	64	GABINETE DE MELAMINA	746444820172	29/10/2012	Bueno	ACTIVO
37102	UNIVERSAL	74	64	GABINETE DE MELAMINA	746444820177	29/10/2012	Bueno	ACTIVO
37103	UNIVERSAL	74	64	GABINETE DE MELAMINA	746444820674	13/06/2014	Bueno	ACTIVO
37104	UNIVERSAL	74	64	PERCHERO METALICO	746472380025	1/12/1985	Regular	ACTIVO
37105	UNIVERSAL	74	64	PIZARRA ACRILICA	746473050236	6/02/2012	Regular	ACTIVO
37106	UNIVERSAL	74	64	PIZARRA ACRILICA	746473050276	14/08/2014	Bueno	ACTIVO
37107	UNIVERSAL	74	64	PIZARRA ACRILICA	746473050277	14/08/2014	Bueno	ACTIVO
37108	UNIVERSAL	74	64	SILLA FIJA DE METAL	746481872588	11/03/2016	Bueno	ACTIVO
37109	UNIVERSAL	74	64	SILLA GIRATORIA DE METAL	746483901859	16/12/2014	Bueno	ACTIVO
37110	UNIVERSAL	74	64	SILLON GIRATORIO DE METAL	746489331607	29/03/2011	Regular	ACTIVO
37111	UNIVERSAL	74	64	SILLON GIRATORIO DE METAL	746489331932	11/10/2011	Regular	ACTIVO
37112	UNIVERSAL	74	64	SILLON GIRATORIO DE METAL	746489332034	6/12/2011	Regular	ACTIVO
37113	UNIVERSAL	74	64	SILLON GIRATORIO DE METAL	746489332522	24/10/2012	Bueno	ACTIVO
37114	UNIVERSAL	74	64	SILLON GIRATORIO DE METAL	746489332558	24/10/2012	Bueno	ACTIVO
37115	UNIVERSAL	74	64	SILLON GIRATORIO DE METAL	746489332582	24/10/2012	Bueno	ACTIVO
37116	UNIVERSAL	74	64	SILLON GIRATORIO DE METAL	746489333612	24/12/2009	Regular	ACTIVO
37117	UNIVERSAL	74	64	CREDENZA DE MELAMINA	746432710117	29/10/2012	Bueno	ACTIVO
37118	UNIVERSAL	74	64	MESA DE MELAMINA	746450560229	27/07/2010	Malo	ACTIVO
37119	UNIVERSAL	74	64	SILLA FIJA DE METAL	746481870656	2/01/2006	Regular	ACTIVO
37120	UNIVERSAL	74	64	ARCHIVADOR DE MELAMINA	746403550070	29/10/2012	Bueno	ACTIVO
37121	UNIVERSAL	74	64	CREDENZA DE MELAMINA	746432710113	29/10/2012	Bueno	ACTIVO
37122	UNIVERSAL	74	64	ESCRITORIO DE MELAMINA	746437450761	19/11/2012	Bueno	ACTIVO
37123	UNIVERSAL	74	64	ESCRITORIO DE MELAMINA	746437451346	26/03/2014	Bueno	ACTIVO
37124	UNIVERSAL	74	64	SILLA GIRATORIA DE METAL	746483901862	16/12/2014	Bueno	ACTIVO
37125	UNIVERSAL	74	64	SILLON GIRATORIO DE METAL	746489332494	24/10/2012	Bueno	ACTIVO
37126	UNIVERSAL	74	64	CREDENZA DE MELAMINA	746432710529	17/10/2017	Bueno	ACTIVO
37127	UNIVERSAL	74	64	MESA DE REUNIONES	746452030160	17/10/2017	Bueno	ACTIVO
37128	UNIVERSAL	74	64	PIZARRA ACRILICA	746473050072	9/01/1992	Regular	ACTIVO
37129	UNIVERSAL	74	64	SILLA GIRATORIA DE METAL	746483901262	14/10/2011	Bueno	ACTIVO
37130	UNIVERSAL	74	64	SILLA GIRATORIA DE METAL	746483901559	14/07/2014	Bueno	ACTIVO
37131	UNIVERSAL	74	64	SILLA GIRATORIA DE METAL	746483901864	16/12/2014	Bueno	ACTIVO
37132	UNIVERSAL	74	64	SILLA GIRATORIA DE METAL	746483902250	6/11/2015	Bueno	ACTIVO
37133	UNIVERSAL	74	64	SILLON GIRATORIO DE METAL	746489332501	24/10/2012	Bueno	ACTIVO
37134	UNIVERSAL	74	64	ESCRITORIO DE METAL	746437790867	30/12/2015	Bueno	ACTIVO
37135	UNIVERSAL	74	64	GABINETE DE MELAMINA	746444820971	30/12/2014	Bueno	ACTIVO
37136	UNIVERSAL	74	64	MESA DE METAL Y MELAMINA	746451860111	15/03/2004	Malo	ACTIVO
37137	UNIVERSAL	74	64	SILLA FIJA DE METAL	746481870407	1/08/2002	Regular	ACTIVO
37138	UNIVERSAL	74	64	SILLA GIRATORIA DE METAL	746483902251	6/11/2015	Bueno	ACTIVO
37139	UNIVERSAL	74	64	SILLON MODULAR	746489500015	14/07/2014	Bueno	ACTIVO
37140	UNIVERSAL	74	64	CASILLERO DE MELAMINA	746428640011	3/02/2014	Bueno	ACTIVO
37141	UNIVERSAL	74	64	GABINETE DE MELAMINA	746444820593	3/02/2014	Bueno	ACTIVO
37142	UNIVERSAL	74	64	ARCHIVADOR DE MELAMINA	746403550069	29/10/2012	Bueno	ACTIVO
37143	UNIVERSAL	74	64	ESCRITORIO DE METAL Y MELAMINA	746438810079	29/10/2012	Bueno	ACTIVO
37144	UNIVERSAL	74	64	GABINETE DE MELAMINA	746444820169	29/10/2012	Bueno	ACTIVO
37145	UNIVERSAL	74	64	SILLON GIRATORIO DE METAL	746489332545	24/10/2012	Bueno	ACTIVO
37146	UNIVERSAL	74	64	CAJONERA RODABLE DE MELAMINA	746419250048	31/05/2001	Regular	ACTIVO
37147	UNIVERSAL	74	64	CAJONERA RODABLE DE MELAMINA	746419250103	3/05/2012	Bueno	ACTIVO
37148	UNIVERSAL	74	64	CREDENZA DE MELAMINA	746432710334	27/12/2013	Bueno	ACTIVO
37149	UNIVERSAL	74	64	ESCRITORIO DE MELAMINA	746437451473	29/12/2014	Bueno	ACTIVO
37150	UNIVERSAL	74	64	ESCRITORIO DE MELAMINA	746437451474	29/12/2014	Bueno	ACTIVO
37151	UNIVERSAL	74	64	ESCRITORIO DE MELAMINA	746437451475	29/12/2014	Bueno	ACTIVO
37152	UNIVERSAL	74	64	ESCRITORIO DE MELAMINA	746437451476	29/12/2014	Bueno	ACTIVO
37153	UNIVERSAL	74	64	ESCRITORIO DE MELAMINA	746437451477	29/12/2014	Bueno	ACTIVO
37154	UNIVERSAL	74	64	ESCRITORIO DE METAL Y MELAMINA	746438810031	28/10/2011	Bueno	ACTIVO
37155	UNIVERSAL	74	64	ESCRITORIO DE METAL Y MELAMINA	746438810059	29/10/2012	Bueno	ACTIVO
37156	UNIVERSAL	74	64	GABINETE DE MELAMINA	746444820751	29/12/2014	Bueno	ACTIVO
37157	UNIVERSAL	74	64	GABINETE DE MELAMINA	746444820766	29/12/2014	Bueno	ACTIVO
37158	UNIVERSAL	74	64	GABINETE DE MELAMINA	746444820767	29/12/2014	Bueno	ACTIVO
37159	UNIVERSAL	74	64	GABINETE DE MELAMINA	746444820768	29/12/2014	Bueno	ACTIVO
37160	UNIVERSAL	74	64	GABINETE DE MELAMINA	746444820769	29/12/2014	Bueno	ACTIVO
37161	UNIVERSAL	74	64	GABINETE DE MELAMINA	746444820770	29/12/2014	Bueno	ACTIVO
37162	UNIVERSAL	74	64	GABINETE DE MELAMINA	746444820771	29/12/2014	Bueno	ACTIVO
37163	UNIVERSAL	74	64	GABINETE DE MELAMINA	746444820772	29/12/2014	Bueno	ACTIVO
37164	UNIVERSAL	74	64	GABINETE DE MELAMINA	746444820773	29/12/2014	Bueno	ACTIVO
37165	UNIVERSAL	74	64	GABINETE DE MELAMINA	746444820781	29/12/2014	Bueno	ACTIVO
37166	UNIVERSAL	74	64	GABINETE DE MELAMINA	746444820787	29/12/2014	Bueno	ACTIVO
37167	UNIVERSAL	74	64	GABINETE DE MELAMINA	746444820881	29/12/2014	Bueno	ACTIVO
37168	UNIVERSAL	74	64	GABINETE DE MELAMINA	746444820883	29/12/2014	Bueno	ACTIVO

N°	Nombre del Local	Grupo [1]	Clase [2]	Denominación (Del SINABIP)	Código Patrimonial (Númerico)	Fechas de Adquisición	Estado [3]	Condición [4]
37169	UNIVERSAL	74	64	GABINETE DE MELAMINA	746444820884	29/12/2014	Bueno	ACTIVO
37170	UNIVERSAL	74	64	GABINETE DE MELAMINA	746444820886	29/12/2014	Bueno	ACTIVO
37171	UNIVERSAL	74	64	GABINETE DE MELAMINA	746444821006	30/12/2014	Bueno	ACTIVO
37172	UNIVERSAL	74	64	MODULO DE MELAMINA	746460980373	29/12/2014	Bueno	ACTIVO
37173	UNIVERSAL	74	64	PIZARRA ACRILICA	746473050125	28/11/1997	Regular	ACTIVO
37174	UNIVERSAL	74	64	PIZARRA ACRILICA	746473050126	17/07/2001	Regular	ACTIVO
37175	UNIVERSAL	74	64	SILLA FIJA DE METAL	746481872308	14/07/2014	Bueno	ACTIVO
37176	UNIVERSAL	74	64	SILLA GIRATORIA DE METAL	746483900685	15/03/2004	Regular	ACTIVO
37177	UNIVERSAL	74	64	SILLA GIRATORIA DE METAL	746483901654	14/07/2014	Bueno	ACTIVO
37178	UNIVERSAL	74	64	ESCRITORIO DE MELAMINA	746437451453	29/12/2014	Bueno	ACTIVO
37179	UNIVERSAL	74	64	ESCRITORIO DE MELAMINA	746437451458	29/12/2014	Bueno	ACTIVO
37180	UNIVERSAL	74	64	ESCRITORIO DE MELAMINA	746437451520	29/12/2014	Bueno	ACTIVO
37181	UNIVERSAL	74	64	GABINETE DE MELAMINA	746444820784	29/12/2014	Bueno	ACTIVO
37182	UNIVERSAL	74	64	GABINETE DE MELAMINA	746444820789	29/12/2014	Bueno	ACTIVO
37183	UNIVERSAL	74	64	GABINETE DE MELAMINA	746444820792	29/12/2014	Bueno	ACTIVO
37184	UNIVERSAL	74	64	GABINETE DE MELAMINA	746444820887	29/12/2014	Bueno	ACTIVO
37185	UNIVERSAL	74	64	GABINETE DE MELAMINA	746444820893	29/12/2014	Bueno	ACTIVO
37186	UNIVERSAL	74	64	GABINETE DE MELAMINA	746444820894	29/12/2014	Bueno	ACTIVO
37187	UNIVERSAL	74	64	SILLON GIRATORIO DE METAL	746489331823	1/07/2011	Regular	ACTIVO
37188	UNIVERSAL	74	64	GABINETE DE MELAMINA	746444820791	29/12/2014	Bueno	ACTIVO
37189	UNIVERSAL	74	64	SILLON GIRATORIO DE METAL	746489333521	11/09/2013	Bueno	ACTIVO
37190	UNIVERSAL	74	64	ESCRITORIO DE MELAMINA	746437451469	29/12/2014	Bueno	ACTIVO
37191	UNIVERSAL	74	64	ESCRITORIO DE MELAMINA	746437451472	29/12/2014	Bueno	ACTIVO
37192	UNIVERSAL	74	64	GABINETE DE MELAMINA	746444820755	29/12/2014	Bueno	ACTIVO
37193	UNIVERSAL	74	64	GABINETE DE MELAMINA	746444820756	29/12/2014	Bueno	ACTIVO
37194	UNIVERSAL	74	64	GABINETE DE MELAMINA	746444820757	29/12/2014	Bueno	ACTIVO
37195	UNIVERSAL	74	64	GABINETE DE MELAMINA	746444820759	29/12/2014	Bueno	ACTIVO
37196	UNIVERSAL	74	64	GABINETE DE MELAMINA	746444820763	29/12/2014	Bueno	ACTIVO
37197	UNIVERSAL	74	64	GABINETE DE MELAMINA	746444820765	29/12/2014	Bueno	ACTIVO
37198	UNIVERSAL	74	64	SILLA GIRATORIA DE METAL	746483901440	14/07/2014	Bueno	ACTIVO
37199	UNIVERSAL	74	64	SILLA GIRATORIA DE METAL	746483901493	14/07/2014	Bueno	ACTIVO
37200	UNIVERSAL	74	64	SILLA GIRATORIA DE METAL	746483901577	14/07/2014	Bueno	ACTIVO
37201	UNIVERSAL	74	64	ESCRITORIO DE MELAMINA	746437451524	29/12/2014	Bueno	ACTIVO
37202	UNIVERSAL	74	64	GABINETE DE MELAMINA	746444820782	29/12/2014	Bueno	ACTIVO
37203	UNIVERSAL	74	64	PERCHERO DE MADERA (MAYOR A 1/4 UIT)	746471020028	9/01/1992	Regular	ACTIVO
37204	UNIVERSAL	74	64	SILLA FIJA DE METAL	746481871141	1/07/2011	Bueno	ACTIVO
37205	UNIVERSAL	74	64	SILLA FIJA DE METAL	746481872338	7/08/2014	Bueno	ACTIVO
37206	UNIVERSAL	74	64	SILLA GIRATORIA DE METAL	746483901351	14/07/2014	Regular	ACTIVO
37207	UNIVERSAL	74	64	ARCHIVADOR DE MADERA	746403210325	29/11/1988	Bueno	ACTIVO
37208	UNIVERSAL	74	64	ARCHIVADOR DE MADERA	746403210499	2/01/2006	Regular	ACTIVO
37209	UNIVERSAL	74	64	ARMARIO DE MELAMINA	746406260028	15/03/2004	Regular	ACTIVO
37210	UNIVERSAL	74	64	ESCRITORIO DE MELAMINA	746437451456	29/12/2014	Bueno	ACTIVO
37211	UNIVERSAL	74	64	ESCRITORIO DE MELAMINA	746437451468	29/12/2014	Bueno	ACTIVO
37212	UNIVERSAL	74	64	ESCRITORIO DE MELAMINA	746437451479	29/12/2014	Bueno	ACTIVO
37213	UNIVERSAL	74	64	ESCRITORIO DE MELAMINA	746437451521	29/12/2014	Bueno	ACTIVO
37214	UNIVERSAL	74	64	ESTANTE DE MADERA	746441180497	2/09/1999	Regular	ACTIVO
37215	UNIVERSAL	74	64	GABINETE DE MELAMINA	746444820758	29/12/2014	Bueno	ACTIVO
37216	UNIVERSAL	74	64	GABINETE DE MELAMINA	746444820760	29/12/2014	Bueno	ACTIVO
37217	UNIVERSAL	74	64	GABINETE DE MELAMINA	746444820775	29/12/2014	Bueno	ACTIVO
37218	UNIVERSAL	74	64	GABINETE DE MELAMINA	746444820790	29/12/2014	Bueno	ACTIVO
37219	UNIVERSAL	74	64	GABINETE DE MELAMINA	746444820890	29/12/2014	Bueno	ACTIVO
37220	UNIVERSAL	74	64	GABINETE DE MELAMINA	746444820891	29/12/2014	Bueno	ACTIVO
37221	UNIVERSAL	74	64	GABINETE DE MELAMINA	746444820892	29/12/2014	Regular	ACTIVO
37222	UNIVERSAL	74	64	MODULO DE MADERA PARA MICROCOMPUTADORA	746460850450	15/03/2004	Regular	ACTIVO
37223	UNIVERSAL	74	64	MODULO DE MELAMINA PARA COMPUTADORA	746461240056	15/03/2004	Regular	ACTIVO
37224	UNIVERSAL	74	64	SILLA GIRATORIA DE METAL	746483901489	14/07/2014	Bueno	ACTIVO
37225	UNIVERSAL	74	64	SILLA GIRATORIA DE METAL	746483901513	14/07/2014	Bueno	ACTIVO
37226	UNIVERSAL	74	64	SILLA GIRATORIA DE METAL	746483901529	14/07/2014	Bueno	ACTIVO
37227	UNIVERSAL	74	64	SILLA GIRATORIA DE METAL	746483901631	14/07/2014	Bueno	ACTIVO
37228	UNIVERSAL	74	64	SILLA GIRATORIA DE METAL	746483901692	14/07/2014	Bueno	ACTIVO
37229	UNIVERSAL	74	64	SILLA GIRATORIA DE METAL	746483901722	14/07/2014	Bueno	ACTIVO
37230	UNIVERSAL	74	64	SILLON GIRATORIO DE METAL	746489333097	22/06/2013	Regular	ACTIVO
37231	UNIVERSAL	74	64	ESTANTE DE MELAMINA	746441520792	29/12/2014	Bueno	ACTIVO
37232	UNIVERSAL	74	64	ESTANTE DE MELAMINA	746441520799	29/12/2014	Bueno	ACTIVO
37233	UNIVERSAL	74	64	ESCRITORIO DE MELAMINA	746437451670	30/12/2014	Bueno	ACTIVO
37234	UNIVERSAL	74	64	GABINETE DE MELAMINA	746444820754	29/12/2014	Bueno	ACTIVO
37235	UNIVERSAL	74	64	SILLA GIRATORIA DE METAL	746483901464	14/07/2014	Bueno	ACTIVO
37236	UNIVERSAL	74	64	GABINETE DE MELAMINA	746444820818	29/12/2014	Bueno	ACTIVO
37237	UNIVERSAL	74	64	MESA DE MELAMINA	746450560469	29/12/2014	Bueno	ACTIVO
37238	UNIVERSAL	74	64	ESCRITORIO DE MELAMINA	746437450706	15/06/2012	Regular	ACTIVO
37239	UNIVERSAL	74	64	GABINETE DE MELAMINA	746444820843	29/12/2014	Bueno	ACTIVO
37240	UNIVERSAL	74	64	GABINETE DE MELAMINA	746444820844	29/12/2014	Bueno	ACTIVO
37241	UNIVERSAL	74	64	SILLA GIRATORIA DE METAL	746483901494	14/07/2014	Bueno	ACTIVO
37242	UNIVERSAL	74	64	CREDENZA DE MELAMINA	746432710355	29/12/2014	Bueno	ACTIVO
37243	UNIVERSAL	74	64	ESCRITORIO DE METAL	746437790844	29/12/2014	Bueno	ACTIVO
37244	UNIVERSAL	74	64	ESTANTE DE MELAMINA	746441520076	7/06/2006	Regular	ACTIVO
37245	UNIVERSAL	74	64	SILLA FIJA DE METAL	746481872310	14/07/2014	Bueno	ACTIVO
37246	UNIVERSAL	74	64	SILLA GIRATORIA DE METAL	746483901739	14/07/2014	Bueno	ACTIVO
37247	UNIVERSAL	74	64	ESCRITORIO DE MELAMINA	746437451491	29/12/2014	Bueno	ACTIVO
37248	UNIVERSAL	74	64	GABINETE DE MELAMINA	746444820856	29/12/2014	Bueno	ACTIVO
37249	UNIVERSAL	74	64	CREDENZA DE MELAMINA	746432710368	29/12/2014	Bueno	ACTIVO
37250	UNIVERSAL	74	64	ESCRITORIO DE MELAMINA	746437451490	29/12/2014	Bueno	ACTIVO
37251	UNIVERSAL	74	64	ESCRITORIO DE MELAMINA	746437451545	29/12/2014	Regular	ACTIVO
37252	UNIVERSAL	74	64	ESCRITORIO DE MELAMINA	746437451547	29/12/2014	Bueno	ACTIVO
37253	UNIVERSAL	74	64	ESCRITORIO DE MELAMINA	746437451548	29/12/2014	Regular	ACTIVO
37254	UNIVERSAL	74	64	GABINETE DE MELAMINA	746444820752	29/12/2014	Bueno	ACTIVO
37255	UNIVERSAL	74	64	GABINETE DE MELAMINA	746444820753	29/12/2014	Regular	ACTIVO
37256	UNIVERSAL	74	64	GABINETE DE MELAMINA	746444820852	29/12/2014	Bueno	ACTIVO
37257	UNIVERSAL	74	64	GABINETE DE MELAMINA	746444820853	29/12/2014	Bueno	ACTIVO
37258	UNIVERSAL	74	64	MODULO DE MELAMINA	746460980182	13/10/2011	Bueno	ACTIVO
37259	UNIVERSAL	74	64	SILLA FIJA DE METAL	746481872306	14/07/2014	Bueno	ACTIVO

N°	Nombre del Local	Grupo [1]	Clase [2]	Denominación (Del SINABIP)	Código Patrimonial (Númerico)	Fechas de Adquisición	Estado [3]	Condición [4]
37260	UNIVERSAL	74	64	SILLA GIRATORIA DE METAL	746483901522	14/07/2014	Bueno	ACTIVO
37261	UNIVERSAL	74	64	SILLA GIRATORIA DE METAL	746483901735	14/07/2014	Bueno	ACTIVO
37262	UNIVERSAL	74	64	SILLA GIRATORIA DE METAL	746483902047	14/09/2015	Bueno	ACTIVO
37263	UNIVERSAL	74	64	SILLA GIRATORIA DE METAL	746483902703	17/08/2016	Bueno	ACTIVO
37264	UNIVERSAL	74	64	ARMARIO DE MADERA	746405920188	13/06/2002	Regular	ACTIVO
37265	UNIVERSAL	74	64	CREDENZA DE MELAMINA	746432710367	29/12/2014	Bueno	ACTIVO
37266	UNIVERSAL	74	64	ESCRITORIO DE MELAMINA	746437450657	17/02/2012	Bueno	ACTIVO
37267	UNIVERSAL	74	64	ESCRITORIO DE MELAMINA	746437450665	17/02/2012	Bueno	ACTIVO
37268	UNIVERSAL	74	64	ESCRITORIO DE MELAMINA	746437450764	19/11/2012	Bueno	ACTIVO
37269	UNIVERSAL	74	64	ESCRITORIO DE MELAMINA	746437450917	10/05/2013	Bueno	ACTIVO
37270	UNIVERSAL	74	64	ESCRITORIO DE MELAMINA	746437450922	10/05/2013	Regular	ACTIVO
37271	UNIVERSAL	74	64	ESCRITORIO DE MELAMINA	746437450927	10/05/2013	Bueno	ACTIVO
37272	UNIVERSAL	74	64	ESCRITORIO DE MELAMINA	746437451292	27/12/2013	Bueno	ACTIVO
37273	UNIVERSAL	74	64	ESCRITORIO DE MELAMINA	746437451414	13/06/2014	Bueno	ACTIVO
37274	UNIVERSAL	74	64	ESCRITORIO DE MELAMINA	746437451415	13/06/2014	Bueno	ACTIVO
37275	UNIVERSAL	74	64	ESCRITORIO DE MELAMINA	746437451430	13/06/2014	Bueno	ACTIVO
37276	UNIVERSAL	74	64	ESTANTE DE MELAMINA	746441520798	29/12/2014	Bueno	ACTIVO
37277	UNIVERSAL	74	64	ESTANTE DE MELAMINA	746441520803	29/12/2014	Bueno	ACTIVO
37278	UNIVERSAL	74	64	ESTANTE DE MELAMINA	746441520804	29/12/2014	Bueno	ACTIVO
37279	UNIVERSAL	74	64	GABINETE DE MELAMINA	746444820234	10/05/2013	Bueno	ACTIVO
37280	UNIVERSAL	74	64	GABINETE DE MELAMINA	746444820238	10/05/2013	Bueno	ACTIVO
37281	UNIVERSAL	74	64	GABINETE DE MELAMINA	746444820246	10/05/2013	Bueno	ACTIVO
37282	UNIVERSAL	74	64	GABINETE DE MELAMINA	746444820249	10/05/2013	Bueno	ACTIVO
37283	UNIVERSAL	74	64	GABINETE DE MELAMINA	746444820250	10/05/2013	Bueno	ACTIVO
37284	UNIVERSAL	74	64	GABINETE DE MELAMINA	746444820583	28/01/2010	Regular	ACTIVO
37285	UNIVERSAL	74	64	GABINETE DE MELAMINA	746444820711	13/06/2014	Bueno	ACTIVO
37286	UNIVERSAL	74	64	MODULO DE MADERA	746460170490	2/01/2006	Regular	ACTIVO
37287	UNIVERSAL	74	64	SILLA GIRATORIA DE METAL	746483901061	2/01/2006	Regular	ACTIVO
37288	UNIVERSAL	74	64	SILLA GIRATORIA DE METAL	746483901401	14/07/2014	Bueno	ACTIVO
37289	UNIVERSAL	74	64	SILLA GIRATORIA DE METAL	746483901420	14/07/2014	Bueno	ACTIVO
37290	UNIVERSAL	74	64	SILLA GIRATORIA DE METAL	746483901731	14/07/2014	Bueno	ACTIVO
37291	UNIVERSAL	74	64	ESCRITORIO DE MELAMINA	746437450924	10/05/2013	Bueno	ACTIVO
37292	UNIVERSAL	74	64	ESCRITORIO DE MELAMINA	746437450930	10/05/2013	Bueno	ACTIVO
37293	UNIVERSAL	74	64	ESCRITORIO DE MELAMINA	746437451403	13/06/2014	Bueno	ACTIVO
37294	UNIVERSAL	74	64	ESCRITORIO DE MELAMINA	746437451497	29/12/2014	Bueno	ACTIVO
37295	UNIVERSAL	74	64	ESCRITORIO DE MELAMINA	746437451501	29/12/2014	Regular	ACTIVO
37296	UNIVERSAL	74	64	ESCRITORIO DE MELAMINA	746437451522	29/12/2014	Bueno	ACTIVO
37297	UNIVERSAL	74	64	ESCRITORIO DE MELAMINA	746437451531	29/12/2014	Bueno	ACTIVO
37298	UNIVERSAL	74	64	GABINETE DE MELAMINA	746444820232	10/05/2013	Bueno	ACTIVO
37299	UNIVERSAL	74	64	GABINETE DE MELAMINA	746444820233	10/05/2013	Bueno	ACTIVO
37300	UNIVERSAL	74	64	GABINETE DE MELAMINA	746444820235	10/05/2013	Bueno	ACTIVO
37301	UNIVERSAL	74	64	GABINETE DE MELAMINA	746444820241	10/05/2013	Bueno	ACTIVO
37302	UNIVERSAL	74	64	GABINETE DE MELAMINA	746444820243	10/05/2013	Bueno	ACTIVO
37303	UNIVERSAL	74	64	GABINETE DE MELAMINA	746444820244	10/05/2013	Bueno	ACTIVO
37304	UNIVERSAL	74	64	GABINETE DE MELAMINA	746444820842	29/12/2014	Bueno	ACTIVO
37305	UNIVERSAL	74	64	SILLA GIRATORIA DE METAL	746483901417	14/07/2014	Bueno	ACTIVO
37306	UNIVERSAL	74	64	SILLA GIRATORIA DE METAL	746483901498	14/07/2014	Bueno	ACTIVO
37307	UNIVERSAL	74	64	CREDENZA DE MELAMINA	746432710362	29/12/2014	Bueno	ACTIVO
37308	UNIVERSAL	74	64	CREDENZA DE MELAMINA	746432710363	29/12/2014	Regular	ACTIVO
37309	UNIVERSAL	74	64	ESCRITORIO DE MELAMINA	746437451494	29/12/2014	Regular	ACTIVO
37310	UNIVERSAL	74	64	ESCRITORIO DE MELAMINA	746437451500	29/12/2014	Regular	ACTIVO
37311	UNIVERSAL	74	64	ESCRITORIO DE MELAMINA	746437451538	29/12/2014	Bueno	ACTIVO
37312	UNIVERSAL	74	64	ESTANTE DE MELAMINA	746441520802	29/12/2014	Bueno	ACTIVO
37313	UNIVERSAL	74	64	GABINETE DE MELAMINA	746444820827	29/12/2014	Bueno	ACTIVO
37314	UNIVERSAL	74	64	GABINETE DE MELAMINA	746444820828	29/12/2014	Bueno	ACTIVO
37315	UNIVERSAL	74	64	GABINETE DE MELAMINA	746444820830	29/12/2014	Bueno	ACTIVO
37316	UNIVERSAL	74	64	GABINETE DE MELAMINA	746444820835	29/12/2014	Bueno	ACTIVO
37317	UNIVERSAL	74	64	MODULO DE MELAMINA	746460980306	10/05/2013	Bueno	ACTIVO
37318	UNIVERSAL	74	64	SILLA GIRATORIA DE METAL	746483901527	14/07/2014	Bueno	ACTIVO
37319	UNIVERSAL	74	64	SILLA GIRATORIA DE METAL	746483901645	14/07/2014	Bueno	ACTIVO
37320	UNIVERSAL	74	64	CAJONERA RODABLE DE MELAMINA	746419250061	23/03/1999	Regular	ACTIVO
37321	UNIVERSAL	74	64	CREDENZA DE MELAMINA	746432710205	19/07/2013	Bueno	ACTIVO
37322	UNIVERSAL	74	64	CREDENZA DE MELAMINA	746432710361	29/12/2014	Bueno	ACTIVO
37323	UNIVERSAL	74	64	CREDENZA DE MELAMINA	746432710391	15/06/2015	Bueno	ACTIVO
37324	UNIVERSAL	74	64	ESCRITORIO DE MELAMINA	746437450672	14/04/2012	Regular	ACTIVO
37325	UNIVERSAL	74	64	ESCRITORIO DE MELAMINA	746437450910	30/04/2013	Bueno	ACTIVO
37326	UNIVERSAL	74	64	ESCRITORIO DE MELAMINA	746437450911	30/04/2013	Bueno	ACTIVO
37327	UNIVERSAL	74	64	ESCRITORIO DE MELAMINA	746437450915	30/04/2013	Bueno	ACTIVO
37328	UNIVERSAL	74	64	ESCRITORIO DE MELAMINA	746437450970	18/07/2013	Bueno	ACTIVO
37329	UNIVERSAL	74	64	ESCRITORIO DE MELAMINA	746437450985	19/07/2013	Bueno	ACTIVO
37330	UNIVERSAL	74	64	ESCRITORIO DE MELAMINA	746437451412	13/06/2014	Bueno	ACTIVO
37331	UNIVERSAL	74	64	ESCRITORIO DE MELAMINA	746437451428	13/06/2014	Regular	ACTIVO
37332	UNIVERSAL	74	64	ESTANTE DE MELAMINA	746441520556	19/07/2013	Bueno	ACTIVO
37333	UNIVERSAL	74	64	ESTANTE DE MELAMINA	746441520794	29/12/2014	Bueno	ACTIVO
37334	UNIVERSAL	74	64	ESTANTE DE MELAMINA	746441520809	29/12/2014	Bueno	ACTIVO
37335	UNIVERSAL	74	64	GABINETE DE MELAMINA	746444820927	30/12/2014	Bueno	ACTIVO
37336	UNIVERSAL	74	64	GABINETE DE MELAMINA	746444820928	30/12/2014	Bueno	ACTIVO
37337	UNIVERSAL	74	64	GABINETE DE MELAMINA	746444820929	30/12/2014	Bueno	ACTIVO
37338	UNIVERSAL	74	64	GABINETE DE MELAMINA	746444821004	30/12/2014	Bueno	ACTIVO
37339	UNIVERSAL	74	64	MESA DE MELAMINA	746450560474	29/12/2014	Regular	ACTIVO
37340	UNIVERSAL	74	64	MESA DE MELAMINA	746450560479	30/12/2014	Bueno	ACTIVO
37341	UNIVERSAL	74	64	MODULO DE MADERA PARA MICROCOMPUTADORA	746460850446	15/03/2004	Regular	ACTIVO
37342	UNIVERSAL	74	64	PIZARRA ACRILICA	746473050119	22/11/2002	Regular	ACTIVO
37343	UNIVERSAL	74	64	SILLA FIJA DE METAL	746481872299	14/07/2014	Regular	ACTIVO
37344	UNIVERSAL	74	64	SILLA GIRATORIA DE METAL	746483901025	2/01/2006	Regular	ACTIVO
37345	UNIVERSAL	74	64	SILLA GIRATORIA DE METAL	746483901435	14/07/2014	Bueno	ACTIVO
37346	UNIVERSAL	74	64	SILLA GIRATORIA DE METAL	746483901861	16/12/2014	Bueno	ACTIVO
37347	UNIVERSAL	74	64	ESCRITORIO DE MELAMINA	746437451509	29/12/2014	Bueno	ACTIVO
37348	UNIVERSAL	74	64	ESCRITORIO DE MELAMINA	746437451510	29/12/2014	Bueno	ACTIVO
37349	UNIVERSAL	74	64	ESCRITORIO DE MELAMINA	746437451511	29/12/2014	Bueno	ACTIVO
37350	UNIVERSAL	74	64	ESCRITORIO DE MELAMINA	746437451513	29/12/2014	Bueno	ACTIVO

N°	Nombre del Local	Grupo [1]	Clase [2]	Denominación (Del SINABIP)	Código Patrimonial (Númerico)	Fechas de Adquisición	Estado [3]	Condición [4]
37351	UNIVERSAL	74	64	GABINETE DE MELAMINA	746444820165	29/10/2012	Bueno	ACTIVO
37352	UNIVERSAL	74	64	GABINETE DE MELAMINA	746444820793	29/12/2014	Bueno	ACTIVO
37353	UNIVERSAL	74	64	GABINETE DE MELAMINA	746444820795	29/12/2014	Bueno	ACTIVO
37354	UNIVERSAL	74	64	MODULO DE MELAMINA	746460980375	29/12/2014	Bueno	ACTIVO
37355	UNIVERSAL	74	64	SILLA GIRATORIA DE METAL	746483901564	14/07/2014	Bueno	ACTIVO
37356	UNIVERSAL	74	64	SILLA GIRATORIA DE METAL	746483901717	14/07/2014	Bueno	ACTIVO
37357	UNIVERSAL	74	64	SILLA GIRATORIA DE METAL	746483902837	21/08/2019	Bueno	ACTIVO
37358	UNIVERSAL	74	64	CREDENZA DE MELAMINA	746432710207	19/07/2013	Bueno	ACTIVO
37359	UNIVERSAL	74	64	CREDENZA DE MELAMINA	746432710372	29/12/2014	Bueno	ACTIVO
37360	UNIVERSAL	74	64	CREDENZA DE MELAMINA	746432710373	29/12/2014	Bueno	ACTIVO
37361	UNIVERSAL	74	64	CREDENZA DE MELAMINA	746432710374	29/12/2014	Regular	ACTIVO
37362	UNIVERSAL	74	64	ESCRITORIO DE MELAMINA	746437451492	29/12/2014	Bueno	ACTIVO
37363	UNIVERSAL	74	64	ESCRITORIO DE MELAMINA	746437451516	29/12/2014	Bueno	ACTIVO
37364	UNIVERSAL	74	64	ESCRITORIO DE MELAMINA	746437451517	29/12/2014	Bueno	ACTIVO
37365	UNIVERSAL	74	64	ESCRITORIO DE MELAMINA	746437451518	29/12/2014	Bueno	ACTIVO
37366	UNIVERSAL	74	64	GABINETE DE MELAMINA	746444820810	29/12/2014	Bueno	ACTIVO
37367	UNIVERSAL	74	64	MESA DE MELAMINA	746450560227	30/06/2010	Bueno	ACTIVO
37368	UNIVERSAL	74	64	MESITA DE CENTRO	746454070097	15/03/2004	Regular	ACTIVO
37369	UNIVERSAL	74	64	MESITA DE MADERA PARA TELEFONO	746456100182	9/01/1992	Regular	ACTIVO
37370	UNIVERSAL	74	64	SILLA FIJA DE METAL	746481872304	14/07/2014	Bueno	ACTIVO
37371	UNIVERSAL	74	64	SILLA GIRATORIA DE METAL	746483901569	14/07/2014	Bueno	ACTIVO
37372	UNIVERSAL	74	64	SILLA GIRATORIA DE METAL	746483901710	14/07/2014	Bueno	ACTIVO
37373	UNIVERSAL	74	64	PANTALLA ECRAN	746466950074	21/10/2013	Regular	ACTIVO
37374	UNIVERSAL	74	64	GABINETE DE MELAMINA	746444820710	13/06/2014	Bueno	ACTIVO
37375	UNIVERSAL	74	64	MESA DE METAL Y MELAMINA	746451860112	15/03/2004	Regular	ACTIVO
37376	UNIVERSAL	74	64	SILLON GIRATORIO DE METAL	746489330123	5/01/1990	Bueno	ACTIVO
37377	UNIVERSAL	74	64	ESCRITORIO DE MELAMINA	746437452389	17/08/2018	Bueno	ACTIVO
37378	UNIVERSAL	74	64	MODULO DE MELAMINA	746460980451	11/03/2019	Bueno	ACTIVO
37379	UNIVERSAL	74	64	MODULO DE MELAMINA	746460980452	11/03/2019	Bueno	ACTIVO
37380	UNIVERSAL	74	64	SILLA GIRATORIA DE METAL	746483900888	15/03/2004	Regular	ACTIVO
37381	UNIVERSAL	74	64	BANCA DE ASIENTOS MULTIPLES	746411180161	22/07/2019	Bueno	ACTIVO
37382	UNIVERSAL	74	64	BANCA DE ASIENTOS MULTIPLES	746411180163	22/07/2019	Bueno	ACTIVO
37383	UNIVERSAL	74	64	CASILLERO DE MELAMINA	746428640017	26/09/2019	Bueno	ACTIVO
37384	UNIVERSAL	74	64	ESCRITORIO DE MELAMINA	746437452335	3/03/2017	Bueno	ACTIVO
37385	UNIVERSAL	74	64	MODULO DE MELAMINA	746460980445	4/05/2018	Bueno	ACTIVO
37386	UNIVERSAL	74	64	MODULO DE MELAMINA	746460980456	26/09/2019	Bueno	ACTIVO
37387	UNIVERSAL	74	64	MOSTRADOR DE MELAMINA	746463220004	26/09/2019	Bueno	ACTIVO
37388	UNIVERSAL	74	64	SILLA FIJA DE METAL	746481871348	13/03/2012	Regular	ACTIVO
37389	UNIVERSAL	74	64	SILLA FIJA DE METAL	746481871733	22/06/2013	Bueno	ACTIVO
37390	UNIVERSAL	74	64	SILLA GIRATORIA DE METAL	746483901860	16/12/2014	Bueno	ACTIVO
37391	UNIVERSAL	74	64	SILLA PLEGABLE DE METAL	746485260540	25/01/2000	Malo	ACTIVO
37392	UNIVERSAL	74	64	SILLON GIRATORIO DE METAL	746489331635	29/03/2011	Regular	ACTIVO
37393	UNIVERSAL	74	64	SILLON GIRATORIO DE METAL	746489331947	28/10/2011	Regular	ACTIVO
37394	UNIVERSAL	74	64	SILLON GIRATORIO DE METAL	746489331966	28/10/2011	Regular	ACTIVO
37395	UNIVERSAL	74	64	MODULO DE MELAMINA	746460980443	4/05/2018	Bueno	ACTIVO
37396	UNIVERSAL	74	64	MODULO DE MELAMINA PARA COMPUTADORA	746461240110	23/05/2011	Regular	ACTIVO
37397	UNIVERSAL	74	64	SILLA FIJA DE METAL	746481870811	31/10/2007	Regular	ACTIVO
37398	UNIVERSAL	74	64	SILLA FIJA DE METAL	746481872041	11/09/2013	Bueno	ACTIVO
37399	UNIVERSAL	74	64	SILLA FIJA DE METAL	746481872189	24/04/2014	Bueno	ACTIVO
37400	UNIVERSAL	74	64	SILLA GIRATORIA DE METAL	746483902759	10/03/2017	Bueno	ACTIVO
37401	UNIVERSAL	74	64	CASILLERO DE METAL - LOCKER	746428980037	30/03/2011	Regular	ACTIVO
37402	UNIVERSAL	74	64	ESCRITORIO DE MELAMINA	746437452368	17/08/2018	Bueno	ACTIVO
37403	UNIVERSAL	74	64	ESCRITORIO DE MELAMINA	746437452367	17/08/2018	Bueno	ACTIVO
37404	UNIVERSAL	74	64	SILLON GIRATORIO DE METAL	746489332782	22/06/2013	Bueno	ACTIVO
37405	UNIVERSAL	74	64	CASILLERO DE MELAMINA	746428640013	29/12/2014	Bueno	ACTIVO
37406	UNIVERSAL	74	64	ESCRITORIO DE MELAMINA	746437452366	17/08/2018	Bueno	ACTIVO
37407	UNIVERSAL	74	64	SILLA FIJA DE METAL	746481871153	1/07/2011	Bueno	ACTIVO
37408	UNIVERSAL	74	64	SILLA GIRATORIA DE METAL	746483901586	14/07/2014	Bueno	ACTIVO
37409	UNIVERSAL	74	64	SILLA FIJA DE METAL	746481871133	1/07/2011	Regular	ACTIVO
37410	UNIVERSAL	74	64	ESCRITORIO DE MELAMINA	746437452365	17/08/2018	Bueno	ACTIVO
37411	UNIVERSAL	74	64	SILLA FIJA DE OTRO MATERIAL	746482550110	3/06/2015	Bueno	ACTIVO
37412	UNIVERSAL	74	64	SILLA GIRATORIA DE METAL	746483901938	3/06/2015	Bueno	ACTIVO
37413	UNIVERSAL	74	64	ESCRITORIO DE MELAMINA	746437452364	17/08/2018	Bueno	ACTIVO
37414	UNIVERSAL	74	64	SILLA GIRATORIA DE METAL	746483901738	14/07/2014	Bueno	ACTIVO
37415	UNIVERSAL	74	64	ESCRITORIO DE MELAMINA	746437452363	17/08/2018	Bueno	ACTIVO
37416	UNIVERSAL	74	64	CASILLERO DE MELAMINA	746428640014	30/06/2015	Bueno	ACTIVO
37417	UNIVERSAL	74	64	ESCRITORIO DE MELAMINA	746437452362	17/08/2018	Bueno	ACTIVO
37418	UNIVERSAL	74	64	SILLON GIRATORIO (OTROS)	746488310014	30/06/2014	Regular	ACTIVO
37419	UNIVERSAL	74	64	ESTANTE DE MELAMINA	746441520113	31/03/2008	Regular	ACTIVO
37420	UNIVERSAL	74	64	MESA DE METAL Y MELAMINA	746451860122	15/03/2004	Regular	ACTIVO
37421	UNIVERSAL	74	64	MESA DE METAL Y MELAMINA	746451860137	15/03/2004	Malo	ACTIVO
37422	UNIVERSAL	74	64	SILLA FIJA DE METAL	746481870475	9/01/1992	Regular	ACTIVO
37423	UNIVERSAL	74	64	SILLA FIJA DE METAL	746481873102	24/09/2019	Bueno	ACTIVO
37424	UNIVERSAL	74	64	SILLA FIJA DE METAL	746481873104	24/09/2019	Bueno	ACTIVO
37425	UNIVERSAL	74	64	SILLA FIJA DE METAL	746481873106	24/09/2019	Bueno	ACTIVO
37426	UNIVERSAL	74	64	SILLA FIJA DE METAL	746481873107	24/09/2019	Bueno	ACTIVO
37427	UNIVERSAL	74	64	ARMARIO DE MADERA	746405920250	31/12/1997	Regular	ACTIVO
37428	UNIVERSAL	74	64	ARMARIO DE MADERA	746405920272	6/04/1998	Regular	ACTIVO
37429	UNIVERSAL	74	64	MESA DE METAL Y MELAMINA	746451860129	15/03/2004	Regular	ACTIVO
37430	UNIVERSAL	74	64	SILLA FIJA DE MADERA	746481190453	2/01/2006	Regular	ACTIVO
37431	UNIVERSAL	74	64	SILLA FIJA DE MADERA	746481190455	2/01/2006	Regular	ACTIVO
37432	UNIVERSAL	74	64	SILLA FIJA DE MADERA	746481190461	2/01/2006	Regular	ACTIVO
37433	UNIVERSAL	74	64	SILLA GIRATORIA DE METAL	746483900261	24/09/1996	Regular	ACTIVO
37434	UNIVERSAL	74	64	SILLA PLEGABLE DE METAL	746485260338	11/08/2005	Regular	ACTIVO
37435	UNIVERSAL	74	64	SOFA DE MADERA	746490010288	26/01/1996	Bueno	ACTIVO
37436	UNIVERSAL	74	64	SOFA DE MADERA	746490010326	24/03/2014	Bueno	ACTIVO
37437	UNIVERSAL	74	64	BANCO DE MADERA	746412710018	31/12/1997	Regular	ACTIVO
37438	UNIVERSAL	74	64	BANCO DE MADERA	746412710019	31/12/1997	Regular	ACTIVO
37439	UNIVERSAL	74	64	CASILLERO DE MADERA	746428300006	10/01/2002	Regular	ACTIVO
37440	UNIVERSAL	74	64	CASILLERO DE MELAMINA	746428640003	11/04/2008	Regular	ACTIVO
37441	UNIVERSAL	74	64	CASILLERO DE METAL - LOCKER	746428980019	28/08/2000	Bueno	ACTIVO

N°	Nombre del Local	Grupo [1]	Clase [2]	Denominación (Del SINABIP)	Código Patrimonial (Númerico)	Fechas de Adquisición	Estado [3]	Condición [4]
37442	UNIVERSAL	74	64	CASILLERO DE METAL - LOCKER	746428980038	30/03/2011	Regular	ACTIVO
37443	UNIVERSAL	74	64	CASILLERO DE METAL - LOCKER	746428980039	19/03/2013	Bueno	ACTIVO
37444	UNIVERSAL	74	64	SILLA FIJA DE METAL	746481873101	24/09/2019	Bueno	ACTIVO
37445	UNIVERSAL	74	64	SILLON FIJO DE MADERA	746487290135	9/01/1992	Regular	ACTIVO
37446	UNIVERSAL	74	64	SILLON FIJO DE METAL	746487970470	11/11/2011	Bueno	ACTIVO
37447	UNIVERSAL	74	64	ARMARIO DE MADERA	746405920249	31/12/1997	Regular	ACTIVO
37448	UNIVERSAL	74	64	ESCRITORIO DE MELAMINA	746437452279	22/03/2016	Bueno	ACTIVO
37449	UNIVERSAL	74	64	MESA DE MELAMINA	746450560069	15/03/2004	Malo	ACTIVO
37450	UNIVERSAL	74	64	SILLA PLEGABLE DE METAL	746485260204	11/08/2005	Regular	ACTIVO
37451	UNIVERSAL	74	64	SILLA PLEGABLE DE METAL	746485260228	11/08/2005	Regular	ACTIVO
37452	UNIVERSAL	74	64	SILLA PLEGABLE DE METAL	746485260288	11/08/2005	Regular	ACTIVO
37453	UNIVERSAL	74	64	SILLA PLEGABLE DE METAL	746485260334	11/08/2005	Regular	ACTIVO
37454	UNIVERSAL	74	64	SILLA PLEGABLE DE METAL	746485260383	19/09/1996	Regular	ACTIVO
37455	UNIVERSAL	74	64	SILLA PLEGABLE DE METAL	746485260406	23/02/2000	Bueno	ACTIVO
37456	UNIVERSAL	74	64	SILLA PLEGABLE DE METAL	746485260421	23/02/2000	Regular	ACTIVO
37457	UNIVERSAL	74	64	SILLA PLEGABLE DE METAL	746485260479	20/04/1998	Malo	ACTIVO
37458	UNIVERSAL	74	64	SILLA PLEGABLE DE METAL	746485260683	13/08/2013	Bueno	ACTIVO
37459	UNIVERSAL	74	64	SILLA PLEGABLE DE METAL	746485260686	13/08/2013	Bueno	ACTIVO
37460	UNIVERSAL	74	64	SILLA PLEGABLE DE METAL	746485260687	13/08/2013	Bueno	ACTIVO
37461	UNIVERSAL	74	64	SILLA PLEGABLE DE METAL	746485260698	13/08/2013	Bueno	ACTIVO
37462	UNIVERSAL	74	64	SILLA PLEGABLE DE METAL	746485260733	3/11/2014	Bueno	ACTIVO
37463	UNIVERSAL	74	64	SILLA PLEGABLE DE METAL	746485260736	3/11/2014	Bueno	ACTIVO
37464	UNIVERSAL	74	64	SILLA PLEGABLE DE METAL	746485260737	3/11/2014	Bueno	ACTIVO
37465	UNIVERSAL	74	64	SILLA PLEGABLE DE METAL	746485260743	3/11/2014	Bueno	ACTIVO
37466	UNIVERSAL	74	64	SILLA PLEGABLE DE METAL	746485260744	3/11/2014	Bueno	ACTIVO
37467	UNIVERSAL	74	64	SILLA PLEGABLE DE METAL	746485260747	3/11/2014	Bueno	ACTIVO
37468	UNIVERSAL	74	64	SILLA PLEGABLE DE METAL	746485260748	3/11/2014	Bueno	ACTIVO
37469	UNIVERSAL	74	64	ESCRITORIO DE MELAMINA	746437452369	17/08/2018	Bueno	ACTIVO
37470	UNIVERSAL	74	64	SILLON GIRATORIO DE METAL	746489333117	22/06/2013	Bueno	ACTIVO
37471	UNIVERSAL	74	64	ESCRITORIO DE MELAMINA	746437452361	17/08/2018	Bueno	ACTIVO
37472	UNIVERSAL	74	64	SILLON GIRATORIO DE METAL	746489332011	18/11/2011	Bueno	ACTIVO
37473	UNIVERSAL	74	64	ARMARIO DE MADERA	746405920245	31/12/1997	Bueno	ACTIVO
37474	UNIVERSAL	74	64	ARMARIO DE MELAMINA	746406260155	4/04/2012	Regular	ACTIVO
37475	UNIVERSAL	74	64	CAJONERA RODABLE DE MELAMINA	746419250015	11/09/1999	Regular	ACTIVO
37476	UNIVERSAL	74	64	CREDENZA DE MELAMINA	746432710530	4/05/2018	Bueno	ACTIVO
37477	UNIVERSAL	74	64	ESCRITORIO DE MELAMINA	746437452373	17/08/2018	Bueno	ACTIVO
37478	UNIVERSAL	74	64	SILLA FIJA DE METAL	746481870841	24/12/2009	Regular	ACTIVO
37479	UNIVERSAL	74	64	SILLA GIRATORIA DE METAL	746483902116	24/06/2015	Bueno	ACTIVO
37480	UNIVERSAL	74	64	SOPORTE EXPOSITOR DE CARTELES - BANNER STANDS	746490850251	28/05/2020	Bueno	ACTIVO
37481	UNIVERSAL	74	64	SILLA FIJA DE METAL	746481871692	22/06/2013	Bueno	ACTIVO
37482	UNIVERSAL	74	64	SILLA FIJA DE METAL	746481871708	22/06/2013	Bueno	ACTIVO
37483	UNIVERSAL	74	64	SILLA FIJA DE METAL	746481871737	22/06/2013	Bueno	ACTIVO
37484	UNIVERSAL	74	64	SILLA FIJA DE METAL	746481871764	22/06/2013	Bueno	ACTIVO
37485	UNIVERSAL	74	64	SOFA DE MADERA	746490010321	2/12/2011	Regular	ACTIVO
37486	UNIVERSAL	74	64	SOPORTE EXPOSITOR DE CARTELES - BANNER STANDS	746490850256	28/05/2020	Bueno	ACTIVO
37487	UNIVERSAL	74	64	SOPORTE EXPOSITOR DE CARTELES - BANNER STANDS	746490850340	7/05/2021	Bueno	ACTIVO
37488	UNIVERSAL	74	64	SOPORTE EXPOSITOR DE CARTELES - BANNER STANDS	746490850339	7/05/2021	Bueno	ACTIVO
37489	UNIVERSAL	74	64	SOPORTE EXPOSITOR DE CARTELES - BANNER STANDS	746490850338	7/05/2021	Bueno	ACTIVO
37490	UNIVERSAL	74	64	SOPORTE EXPOSITOR DE CARTELES - BANNER STANDS	746490850337	7/05/2021	Bueno	ACTIVO
37491	UNIVERSAL	74	64	SOPORTE EXPOSITOR DE CARTELES - BANNER STANDS	746490850336	7/05/2021	Bueno	ACTIVO
37492	UNIVERSAL	74	64	ESCRITORIO DE MELAMINA	746437451662	30/12/2014	Bueno	ACTIVO
37493	UNIVERSAL	74	64	SILLA GIRATORIA DE METAL	746483902729	2/02/2017	Bueno	ACTIVO
37494	UNIVERSAL	74	64	SOPORTE EXPOSITOR DE CARTELES - BANNER STANDS	746490850335	7/05/2021	Bueno	ACTIVO
37495	UNIVERSAL	74	64	SOPORTE EXPOSITOR DE CARTELES - BANNER STANDS	746490850334	7/05/2021	Bueno	ACTIVO
37496	UNIVERSAL	74	64	ESCRITORIO DE MELAMINA	746437451740	30/12/2014	Regular	ACTIVO
37497	UNIVERSAL	74	64	GABINETE DE MELAMINA	746444820697	13/06/2014	Bueno	ACTIVO
37498	UNIVERSAL	74	64	GABINETE DE MELAMINA	746444820998	30/12/2014	Bueno	ACTIVO
37499	UNIVERSAL	74	64	SILLA GIRATORIA DE METAL	746483902798	28/12/2017	Bueno	ACTIVO
37500	UNIVERSAL	74	64	ESCALERA DE MADERA	746434400026	26/03/2014	Bueno	ACTIVO
37501	UNIVERSAL	74	64	ESTANTE DE MELAMINA	746441520079	7/06/2006	Regular	ACTIVO
37502	UNIVERSAL	74	64	GABINETE DE METAL	746444910127	13/12/2016	Regular	ACTIVO
37503	UNIVERSAL	74	64	GABINETE DE METAL	746444910132	13/12/2016	Bueno	ACTIVO
37504	UNIVERSAL	74	64	SILLA FIJA DE METAL	746481873051	24/09/2019	Bueno	ACTIVO
37505	UNIVERSAL	74	64	SILLA FIJA DE METAL	746481871007	1/07/2011	Regular	ACTIVO
37506	UNIVERSAL	74	64	ESCRITORIO DE MELAMINA	746437451507	29/12/2014	Bueno	ACTIVO
37507	UNIVERSAL	74	64	SILLA FIJA DE METAL	746481872265	14/07/2014	Bueno	ACTIVO
37508	UNIVERSAL	74	64	SILLA FIJA DE METAL	746481872314	14/07/2014	Bueno	ACTIVO
37509	UNIVERSAL	74	64	SILLA FIJA DE OTRO MATERIAL	746482550102	14/07/2014	Bueno	ACTIVO
37510	UNIVERSAL	74	64	SILLA FIJA DE OTRO MATERIAL	746482550103	14/07/2014	Bueno	ACTIVO
37511	UNIVERSAL	74	64	SILLA FIJA DE OTRO MATERIAL	746482550105	14/07/2014	Bueno	ACTIVO
37512	UNIVERSAL	74	64	ESCRITORIO DE MELAMINA	746437450638	27/12/2011	Regular	ACTIVO
37513	UNIVERSAL	74	64	ESCRITORIO DE MELAMINA	746437451551	30/12/2014	Bueno	ACTIVO
37514	UNIVERSAL	74	64	ESCRITORIO DE MELAMINA	746437451553	30/12/2014	Bueno	ACTIVO
37515	UNIVERSAL	74	64	ESCRITORIO DE MELAMINA	746437451554	30/12/2014	Bueno	ACTIVO
37516	UNIVERSAL	74	64	ESCRITORIO DE MELAMINA	746437451555	30/12/2014	Bueno	ACTIVO
37517	UNIVERSAL	74	64	ESCRITORIO DE MELAMINA	746437451556	30/12/2014	Bueno	ACTIVO
37518	UNIVERSAL	74	64	ESCRITORIO DE MELAMINA	746437451557	30/12/2014	Bueno	ACTIVO
37519	UNIVERSAL	74	64	ESCRITORIO DE MELAMINA	746437451558	30/12/2014	Bueno	ACTIVO
37520	UNIVERSAL	74	64	ESCRITORIO DE MELAMINA	746437451559	30/12/2014	Bueno	ACTIVO
37521	UNIVERSAL	74	64	ESCRITORIO DE MELAMINA	746437451560	30/12/2014	Bueno	ACTIVO
37522	UNIVERSAL	74	64	ESCRITORIO DE MELAMINA	746437451561	30/12/2014	Bueno	ACTIVO
37523	UNIVERSAL	74	64	ESCRITORIO DE MELAMINA	746437451562	30/12/2014	Bueno	ACTIVO
37524	UNIVERSAL	74	64	ESCRITORIO DE MELAMINA	746437451563	30/12/2014	Bueno	ACTIVO
37525	UNIVERSAL	74	64	ESCRITORIO DE MELAMINA	746437451564	30/12/2014	Bueno	ACTIVO
37526	UNIVERSAL	74	64	ESCRITORIO DE MELAMINA	746437451565	30/12/2014	Bueno	ACTIVO
37527	UNIVERSAL	74	64	ESCRITORIO DE MELAMINA	746437451566	30/12/2014	Bueno	ACTIVO
37528	UNIVERSAL	74	64	ESCRITORIO DE MELAMINA	746437451567	30/12/2014	Bueno	ACTIVO
37529	UNIVERSAL	74	64	ESCRITORIO DE MELAMINA	746437451568	30/12/2014	Bueno	ACTIVO
37530	UNIVERSAL	74	64	ESCRITORIO DE MELAMINA	746437451569	30/12/2014	Bueno	ACTIVO
37531	UNIVERSAL	74	64	ESCRITORIO DE MELAMINA	746437451570	30/12/2014	Bueno	ACTIVO
37532	UNIVERSAL	74	64	ESCRITORIO DE MELAMINA	746437451571	30/12/2014	Bueno	ACTIVO

Nº	Nombre del Local	Grupo [1]	Clase [2]	Denominación (Del SINABIP)	Código Patrimonial (Númerico)	Fechas de Adquisición	Estado [3]	Condición [4]
37533	UNIVERSAL	74	64	ESCRITORIO DE MELAMINA	746437451572	30/12/2014	Bueno	ACTIVO
37534	UNIVERSAL	74	64	ESCRITORIO DE MELAMINA	746437451573	30/12/2014	Bueno	ACTIVO
37535	UNIVERSAL	74	64	ESCRITORIO DE MELAMINA	746437451574	30/12/2014	Bueno	ACTIVO
37536	UNIVERSAL	74	64	ESCRITORIO DE MELAMINA	746437451575	30/12/2014	Bueno	ACTIVO
37537	UNIVERSAL	74	64	ESCRITORIO DE MELAMINA	746437451576	30/12/2014	Bueno	ACTIVO
37538	UNIVERSAL	74	64	ESCRITORIO DE MELAMINA	746437451577	30/12/2014	Bueno	ACTIVO
37539	UNIVERSAL	74	64	ESCRITORIO DE MELAMINA	746437451578	30/12/2014	Bueno	ACTIVO
37540	UNIVERSAL	74	64	ESCRITORIO DE MELAMINA	746437451579	30/12/2014	Bueno	ACTIVO
37541	UNIVERSAL	74	64	ESCRITORIO DE MELAMINA	746437451580	30/12/2014	Bueno	ACTIVO
37542	UNIVERSAL	74	64	ESCRITORIO DE MELAMINA	746437451581	30/12/2014	Bueno	ACTIVO
37543	UNIVERSAL	74	64	ESCRITORIO DE MELAMINA	746437451582	30/12/2014	Bueno	ACTIVO
37544	UNIVERSAL	74	64	ESCRITORIO DE MELAMINA	746437451583	30/12/2014	Bueno	ACTIVO
37545	UNIVERSAL	74	64	ESCRITORIO DE MELAMINA	746437451584	30/12/2014	Bueno	ACTIVO
37546	UNIVERSAL	74	64	ESCRITORIO DE MELAMINA	746437451585	30/12/2014	Bueno	ACTIVO
37547	UNIVERSAL	74	64	ESCRITORIO DE MELAMINA	746437451586	30/12/2014	Bueno	ACTIVO
37548	UNIVERSAL	74	64	ESCRITORIO DE MELAMINA	746437451587	30/12/2014	Bueno	ACTIVO
37549	UNIVERSAL	74	64	ESCRITORIO DE MELAMINA	746437451588	30/12/2014	Bueno	ACTIVO
37550	UNIVERSAL	74	64	ESCRITORIO DE MELAMINA	746437451589	30/12/2014	Bueno	ACTIVO
37551	UNIVERSAL	74	64	ESCRITORIO DE MELAMINA	746437451590	30/12/2014	Bueno	ACTIVO
37552	UNIVERSAL	74	64	ESCRITORIO DE MELAMINA	746437451592	30/12/2014	Bueno	ACTIVO
37553	UNIVERSAL	74	64	ESCRITORIO DE MELAMINA	746437451593	30/12/2014	Bueno	ACTIVO
37554	UNIVERSAL	74	64	ESCRITORIO DE MELAMINA	746437451594	30/12/2014	Bueno	ACTIVO
37555	UNIVERSAL	74	64	ESCRITORIO DE MELAMINA	746437451599	30/12/2014	Bueno	ACTIVO
37556	UNIVERSAL	74	64	ESCRITORIO DE MELAMINA	746437451600	30/12/2014	Bueno	ACTIVO
37557	UNIVERSAL	74	64	ESCRITORIO DE MELAMINA	746437451604	30/12/2014	Bueno	ACTIVO
37558	UNIVERSAL	74	64	ESCRITORIO DE MELAMINA	746437451605	30/12/2014	Bueno	ACTIVO
37559	UNIVERSAL	74	64	GABINETE DE MELAMINA	746444820154	2/08/2012	Bueno	ACTIVO
37560	UNIVERSAL	74	64	GABINETE DE MELAMINA	746444820925	30/12/2014	Bueno	ACTIVO
37561	UNIVERSAL	74	64	GABINETE DE MELAMINA	746444820933	30/12/2014	Bueno	ACTIVO
37562	UNIVERSAL	74	64	GABINETE DE MELAMINA	746444820934	30/12/2014	Bueno	ACTIVO
37563	UNIVERSAL	74	64	GABINETE DE MELAMINA	746444820935	30/12/2014	Bueno	ACTIVO
37564	UNIVERSAL	74	64	GABINETE DE MELAMINA	746444820936	30/12/2014	Bueno	ACTIVO
37565	UNIVERSAL	74	64	GABINETE DE MELAMINA	746444820937	30/12/2014	Bueno	ACTIVO
37566	UNIVERSAL	74	64	GABINETE DE MELAMINA	746444820938	30/12/2014	Bueno	ACTIVO
37567	UNIVERSAL	74	64	GABINETE DE MELAMINA	746444820939	30/12/2014	Bueno	ACTIVO
37568	UNIVERSAL	74	64	GABINETE DE MELAMINA	746444820940	30/12/2014	Bueno	ACTIVO
37569	UNIVERSAL	74	64	GABINETE DE MELAMINA	746444820941	30/12/2014	Bueno	ACTIVO
37570	UNIVERSAL	74	64	GABINETE DE MELAMINA	746444820942	30/12/2014	Bueno	ACTIVO
37571	UNIVERSAL	74	64	GABINETE DE MELAMINA	746444820943	30/12/2014	Bueno	ACTIVO
37572	UNIVERSAL	74	64	GABINETE DE MELAMINA	746444820944	30/12/2014	Bueno	ACTIVO
37573	UNIVERSAL	74	64	GABINETE DE MELAMINA	746444820945	30/12/2014	Bueno	ACTIVO
37574	UNIVERSAL	74	64	GABINETE DE MELAMINA	746444820946	30/12/2014	Bueno	ACTIVO
37575	UNIVERSAL	74	64	GABINETE DE MELAMINA	746444820947	30/12/2014	Bueno	ACTIVO
37576	UNIVERSAL	74	64	GABINETE DE MELAMINA	746444820948	30/12/2014	Bueno	ACTIVO
37577	UNIVERSAL	74	64	GABINETE DE MELAMINA	746444820949	30/12/2014	Bueno	ACTIVO
37578	UNIVERSAL	74	64	GABINETE DE MELAMINA	746444820950	30/12/2014	Bueno	ACTIVO
37579	UNIVERSAL	74	64	GABINETE DE MELAMINA	746444820951	30/12/2014	Bueno	ACTIVO
37580	UNIVERSAL	74	64	GABINETE DE MELAMINA	746444820952	30/12/2014	Bueno	ACTIVO
37581	UNIVERSAL	74	64	GABINETE DE MELAMINA	746444820953	30/12/2014	Bueno	ACTIVO
37582	UNIVERSAL	74	64	GABINETE DE MELAMINA	746444820954	30/12/2014	Bueno	ACTIVO
37583	UNIVERSAL	74	64	GABINETE DE MELAMINA	746444820955	30/12/2014	Bueno	ACTIVO
37584	UNIVERSAL	74	64	GABINETE DE MELAMINA	746444820956	30/12/2014	Bueno	ACTIVO
37585	UNIVERSAL	74	64	GABINETE DE MELAMINA	746444820957	30/12/2014	Bueno	ACTIVO
37586	UNIVERSAL	74	64	GABINETE DE MELAMINA	746444820958	30/12/2014	Bueno	ACTIVO
37587	UNIVERSAL	74	64	GABINETE DE MELAMINA	746444820959	30/12/2014	Bueno	ACTIVO
37588	UNIVERSAL	74	64	GABINETE DE MELAMINA	746444820960	30/12/2014	Bueno	ACTIVO
37589	UNIVERSAL	74	64	GABINETE DE MELAMINA	746444820962	30/12/2014	Bueno	ACTIVO
37590	UNIVERSAL	74	64	GABINETE DE MELAMINA	746444820963	30/12/2014	Bueno	ACTIVO
37591	UNIVERSAL	74	64	GABINETE DE MELAMINA	746444820964	30/12/2014	Bueno	ACTIVO
37592	UNIVERSAL	74	64	GABINETE DE MELAMINA	746444820969	30/12/2014	Bueno	ACTIVO
37593	UNIVERSAL	74	64	MESA DE MELAMINA	746450560480	30/12/2014	Bueno	ACTIVO
37594	UNIVERSAL	74	64	MODULO DE MELAMINA	746460980384	30/12/2014	Bueno	ACTIVO
37595	UNIVERSAL	74	64	SILLA FIJA DE METAL	746481870843	24/12/2009	Regular	ACTIVO
37596	UNIVERSAL	74	64	SILLA FIJA DE METAL	746481870876	9/08/2010	Regular	ACTIVO
37597	UNIVERSAL	74	64	SILLA FIJA DE METAL	746481872253	14/07/2014	Bueno	ACTIVO
37598	UNIVERSAL	74	64	SILLA GIRATORIA DE METAL	746483901409	14/07/2014	Bueno	ACTIVO
37599	UNIVERSAL	74	64	SILLA GIRATORIA DE METAL	746483901487	14/07/2014	Bueno	ACTIVO
37600	UNIVERSAL	74	64	SILLA GIRATORIA DE METAL	746483901499	14/07/2014	Bueno	ACTIVO
37601	UNIVERSAL	74	64	SILLA GIRATORIA DE METAL	746483901500	14/07/2014	Bueno	ACTIVO
37602	UNIVERSAL	74	64	SILLA GIRATORIA DE METAL	746483901504	14/07/2014	Bueno	ACTIVO
37603	UNIVERSAL	74	64	SILLA GIRATORIA DE METAL	746483901515	14/07/2014	Bueno	ACTIVO
37604	UNIVERSAL	74	64	SILLA GIRATORIA DE METAL	746483901519	14/07/2014	Bueno	ACTIVO
37605	UNIVERSAL	74	64	SILLA GIRATORIA DE METAL	746483901531	14/07/2014	Bueno	ACTIVO
37606	UNIVERSAL	74	64	SILLA GIRATORIA DE METAL	746483901587	14/07/2014	Bueno	ACTIVO
37607	UNIVERSAL	74	64	SILLA GIRATORIA DE METAL	746483901590	14/07/2014	Bueno	ACTIVO
37608	UNIVERSAL	74	64	SILLA GIRATORIA DE METAL	746483901600	14/07/2014	Bueno	ACTIVO
37609	UNIVERSAL	74	64	SILLA GIRATORIA DE METAL	746483901607	14/07/2014	Bueno	ACTIVO
37610	UNIVERSAL	74	64	SILLA GIRATORIA DE METAL	746483901648	14/07/2014	Bueno	ACTIVO
37611	UNIVERSAL	74	64	SILLA GIRATORIA DE METAL	746483901661	14/07/2014	Bueno	ACTIVO
37612	UNIVERSAL	74	64	SILLA GIRATORIA DE METAL	746483902661	26/05/2016	Bueno	ACTIVO
37613	UNIVERSAL	74	64	CREDENZA DE MELAMINA	746432710375	30/12/2014	Bueno	ACTIVO
37614	UNIVERSAL	74	64	ESCRITORIO DE MELAMINA	746437451591	30/12/2014	Bueno	ACTIVO
37615	UNIVERSAL	74	64	ESCRITORIO DE MELAMINA	746437451595	30/12/2014	Bueno	ACTIVO
37616	UNIVERSAL	74	64	ESCRITORIO DE MELAMINA	746437451596	30/12/2014	Bueno	ACTIVO
37617	UNIVERSAL	74	64	ESCRITORIO DE MELAMINA	746437451597	30/12/2014	Bueno	ACTIVO
37618	UNIVERSAL	74	64	ESCRITORIO DE MELAMINA	746437451598	30/12/2014	Bueno	ACTIVO
37619	UNIVERSAL	74	64	ESCRITORIO DE METAL	746437790848	30/12/2014	Bueno	ACTIVO
37620	UNIVERSAL	74	64	ESTANTE DE MELAMINA	746441520557	19/07/2013	Bueno	ACTIVO
37621	UNIVERSAL	74	64	ESTANTE DE MELAMINA	746441520811	30/12/2014	Bueno	ACTIVO
37622	UNIVERSAL	74	64	ESTANTE DE MELAMINA	746441520812	30/12/2014	Bueno	ACTIVO
37623	UNIVERSAL	74	64	GABINETE DE MELAMINA	746444820961	30/12/2014	Bueno	ACTIVO

N°	Nombre del Local	Grupo [1]	Clase [2]	Denominación (Del SINABIP)	Código Patrimonial (Númerico)	Fechas de Adquisición	Estado [3]	Condición [4]
37624	UNIVERSAL	74	64	GABINETE DE MELAMINA	746444820965	30/12/2014	Bueno	ACTIVO
37625	UNIVERSAL	74	64	GABINETE DE MELAMINA	746444820966	30/12/2014	Bueno	ACTIVO
37626	UNIVERSAL	74	64	GABINETE DE MELAMINA	746444820967	30/12/2014	Bueno	ACTIVO
37627	UNIVERSAL	74	64	GABINETE DE MELAMINA	746444820968	30/12/2014	Bueno	ACTIVO
37628	UNIVERSAL	74	64	MESA DE MELAMINA	746450560475	30/12/2014	Bueno	ACTIVO
37629	UNIVERSAL	74	64	MODULO DE MELAMINA	746460980385	30/12/2014	Bueno	ACTIVO
37630	UNIVERSAL	74	64	MODULO DE MELAMINA	746460980399	30/12/2014	Bueno	ACTIVO
37631	UNIVERSAL	74	64	MODULO DE MELAMINA	746460980400	30/12/2014	Bueno	ACTIVO
37632	UNIVERSAL	74	64	PIZARRA ACRILICA	746473050089	31/12/1999	Regular	ACTIVO
37633	UNIVERSAL	74	64	SILLA FIJA DE METAL	746481872240	14/07/2014	Bueno	ACTIVO
37634	UNIVERSAL	74	64	SILLA GIRATORIA DE METAL	746483901342	14/07/2014	Bueno	ACTIVO
37635	UNIVERSAL	74	64	SILLA GIRATORIA DE METAL	746483901496	14/07/2014	Bueno	ACTIVO
37636	UNIVERSAL	74	64	SILLA GIRATORIA DE METAL	746483901581	14/07/2014	Bueno	ACTIVO
37637	UNIVERSAL	74	64	SILLA GIRATORIA DE METAL	746483901787	14/07/2014	Bueno	ACTIVO
37638	UNIVERSAL	74	64	SILLON GIRATORIO DE METAL	746489330823	15/03/2004	Regular	ACTIVO
37639	UNIVERSAL	74	64	GABINETE DE METAL	746444910011	21/03/2002	Regular	ACTIVO
37640	UNIVERSAL	74	64	MODULO DE METAL PARA MICROCOMPUTADORA	746462210101	21/03/1997	Regular	ACTIVO
37641	UNIVERSAL	74	64	ESCRITORIO DE MELAMINA	746437450020	15/03/2004	Regular	ACTIVO
37642	UNIVERSAL	74	64	ESCRITORIO DE MELAMINA	746437451624	30/12/2014	Regular	ACTIVO
37643	UNIVERSAL	74	64	ESCRITORIO DE MELAMINA	746437451625	30/12/2014	Regular	ACTIVO
37644	UNIVERSAL	74	64	ESCRITORIO DE MELAMINA	746437451626	30/12/2014	Bueno	ACTIVO
37645	UNIVERSAL	74	64	ESCRITORIO DE MELAMINA	746437451681	30/12/2014	Regular	ACTIVO
37646	UNIVERSAL	74	64	ESCRITORIO DE MELAMINA	746437451682	30/12/2014	Regular	ACTIVO
37647	UNIVERSAL	74	64	ESCRITORIO DE MELAMINA	746437451683	30/12/2014	Bueno	ACTIVO
37648	UNIVERSAL	74	64	ESCRITORIO DE MELAMINA	746437451702	30/12/2014	Regular	ACTIVO
37649	UNIVERSAL	74	64	ESCRITORIO DE MELAMINA	746437451703	30/12/2014	Regular	ACTIVO
37650	UNIVERSAL	74	64	ESCRITORIO DE MELAMINA	746437451704	30/12/2014	Regular	ACTIVO
37651	UNIVERSAL	74	64	ESCRITORIO DE MELAMINA	746437451705	30/12/2014	Regular	ACTIVO
37652	UNIVERSAL	74	64	ESCRITORIO DE MELAMINA	746437451706	30/12/2014	Regular	ACTIVO
37653	UNIVERSAL	74	64	ESCRITORIO DE MELAMINA	746437451707	30/12/2014	Bueno	ACTIVO
37654	UNIVERSAL	74	64	ESCRITORIO DE MELAMINA	746437451708	30/12/2014	Regular	ACTIVO
37655	UNIVERSAL	74	64	ESCRITORIO DE MELAMINA	746437451709	30/12/2014	Bueno	ACTIVO
37656	UNIVERSAL	74	64	ESCRITORIO DE MELAMINA	746437451710	30/12/2014	Regular	ACTIVO
37657	UNIVERSAL	74	64	ESCRITORIO DE MELAMINA	746437451711	30/12/2014	Regular	ACTIVO
37658	UNIVERSAL	74	64	ESCRITORIO DE MELAMINA	746437451712	30/12/2014	Bueno	ACTIVO
37659	UNIVERSAL	74	64	ESCRITORIO DE MELAMINA	746437451713	30/12/2014	Bueno	ACTIVO
37660	UNIVERSAL	74	64	ESCRITORIO DE MELAMINA	746437451714	30/12/2014	Bueno	ACTIVO
37661	UNIVERSAL	74	64	ESCRITORIO DE MELAMINA	746437451716	30/12/2014	Bueno	ACTIVO
37662	UNIVERSAL	74	64	ESCRITORIO DE MELAMINA	746437451717	30/12/2014	Regular	ACTIVO
37663	UNIVERSAL	74	64	ESCRITORIO DE MELAMINA	746437451718	30/12/2014	Bueno	ACTIVO
37664	UNIVERSAL	74	64	ESCRITORIO DE MELAMINA	746437451719	30/12/2014	Bueno	ACTIVO
37665	UNIVERSAL	74	64	ESCRITORIO DE MELAMINA	746437451720	30/12/2014	Regular	ACTIVO
37666	UNIVERSAL	74	64	ESCRITORIO DE MELAMINA	746437451721	30/12/2014	Regular	ACTIVO
37667	UNIVERSAL	74	64	ESTANTE DE MELAMINA	746441520819	30/12/2014	Regular	ACTIVO
37668	UNIVERSAL	74	64	ESTANTE DE MELAMINA	746441520820	30/12/2014	Bueno	ACTIVO
37669	UNIVERSAL	74	64	ESTANTE DE MELAMINA	746441520821	30/12/2014	Regular	ACTIVO
37670	UNIVERSAL	74	64	ESTANTE DE MELAMINA	746441520822	30/12/2014	Regular	ACTIVO
37671	UNIVERSAL	74	64	GABINETE DE MELAMINA	746444820916	30/12/2014	Bueno	ACTIVO
37672	UNIVERSAL	74	64	GABINETE DE MELAMINA	746444820917	30/12/2014	Bueno	ACTIVO
37673	UNIVERSAL	74	64	GABINETE DE MELAMINA	746444820918	30/12/2014	Bueno	ACTIVO
37674	UNIVERSAL	74	64	GABINETE DE MELAMINA	746444821011	30/12/2014	Bueno	ACTIVO
37675	UNIVERSAL	74	64	GABINETE DE MELAMINA	746444821012	30/12/2014	Regular	ACTIVO
37676	UNIVERSAL	74	64	GABINETE DE MELAMINA	746444821013	30/12/2014	Bueno	ACTIVO
37677	UNIVERSAL	74	64	GABINETE DE MELAMINA	746444821014	30/12/2014	Bueno	ACTIVO
37678	UNIVERSAL	74	64	GABINETE DE MELAMINA	746444821015	30/12/2014	Bueno	ACTIVO
37679	UNIVERSAL	74	64	MESA DE MADERA	746449320104	1/12/1985	Regular	ACTIVO
37680	UNIVERSAL	74	64	MESITA DE MADERA PARA TELEFONO	746456100185	1/01/1989	Regular	ACTIVO
37681	UNIVERSAL	74	64	MODULO DE MELAMINA	746460980381	30/12/2014	Regular	ACTIVO
37682	UNIVERSAL	74	64	MODULO DE MELAMINA	746460980382	30/12/2014	Regular	ACTIVO
37683	UNIVERSAL	74	64	MODULO DE MELAMINA	746460980402	30/12/2014	Regular	ACTIVO
37684	UNIVERSAL	74	64	PERCHERO METALICO	746472380010	1/12/1985	Regular	ACTIVO
37685	UNIVERSAL	74	64	SILLA GIRATORIA DE METAL	746483901446	14/07/2014	Bueno	ACTIVO
37686	UNIVERSAL	74	64	SILLA GIRATORIA DE METAL	746483901459	14/07/2014	Bueno	ACTIVO
37687	UNIVERSAL	74	64	SILLA GIRATORIA DE METAL	746483901483	14/07/2014	Bueno	ACTIVO
37688	UNIVERSAL	74	64	SILLA GIRATORIA DE METAL	746483901542	14/07/2014	Bueno	ACTIVO
37689	UNIVERSAL	74	64	SILLA GIRATORIA DE METAL	746483901562	14/07/2014	Regular	ACTIVO
37690	UNIVERSAL	74	64	SILLA GIRATORIA DE METAL	746483901617	14/07/2014	Bueno	ACTIVO
37691	UNIVERSAL	74	64	SILLA GIRATORIA DE METAL	746483901621	14/07/2014	Bueno	ACTIVO
37692	UNIVERSAL	74	64	SILLA GIRATORIA DE METAL	746483901628	14/07/2014	Bueno	ACTIVO
37693	UNIVERSAL	74	64	SILLA GIRATORIA DE METAL	746483901640	14/07/2014	Regular	ACTIVO
37694	UNIVERSAL	74	64	SILLA GIRATORIA DE METAL	746483901675	14/07/2014	Bueno	ACTIVO
37695	UNIVERSAL	74	64	ARCHIVADOR DE MADERA	746403210186	31/12/1997	Regular	ACTIVO
37696	UNIVERSAL	74	64	ESCRITORIO DE MELAMINA	746437451609	30/12/2014	Bueno	ACTIVO
37697	UNIVERSAL	74	64	ESCRITORIO DE MELAMINA	746437451610	30/12/2014	Bueno	ACTIVO
37698	UNIVERSAL	74	64	ESCRITORIO DE MELAMINA	746437451611	30/12/2014	Regular	ACTIVO
37699	UNIVERSAL	74	64	ESCRITORIO DE MELAMINA	746437451612	30/12/2014	Bueno	ACTIVO
37700	UNIVERSAL	74	64	ESCRITORIO DE MELAMINA	746437451613	30/12/2014	Bueno	ACTIVO
37701	UNIVERSAL	74	64	ESCRITORIO DE MELAMINA	746437451614	30/12/2014	Regular	ACTIVO
37702	UNIVERSAL	74	64	ESCRITORIO DE MELAMINA	746437451621	30/12/2014	Regular	ACTIVO
37703	UNIVERSAL	74	64	ESCRITORIO DE MELAMINA	746437451675	30/12/2014	Bueno	ACTIVO
37704	UNIVERSAL	74	64	ESCRITORIO DE MELAMINA	746437451676	30/12/2014	Bueno	ACTIVO
37705	UNIVERSAL	74	64	ESCRITORIO DE MELAMINA	746437451677	30/12/2014	Regular	ACTIVO
37706	UNIVERSAL	74	64	ESCRITORIO DE MELAMINA	746437451694	30/12/2014	Bueno	ACTIVO
37707	UNIVERSAL	74	64	ESCRITORIO DE MELAMINA	746437451695	30/12/2014	Bueno	ACTIVO
37708	UNIVERSAL	74	64	ESCRITORIO DE MELAMINA	746437451696	30/12/2014	Bueno	ACTIVO
37709	UNIVERSAL	74	64	GABINETE DE MELAMINA	746444820920	30/12/2014	Regular	ACTIVO
37710	UNIVERSAL	74	64	GABINETE DE MELAMINA	746444821023	30/12/2014	Bueno	ACTIVO
37711	UNIVERSAL	74	64	GABINETE DE MELAMINA	746444821024	30/12/2014	Bueno	ACTIVO
37712	UNIVERSAL	74	64	GABINETE DE MELAMINA	746444821025	30/12/2014	Bueno	ACTIVO
37713	UNIVERSAL	74	64	GABINETE DE MELAMINA	746444821026	30/12/2014	Bueno	ACTIVO
37714	UNIVERSAL	74	64	GABINETE DE MELAMINA	746444821027	30/12/2014	Regular	ACTIVO

N°	Nombre del Local	Grupo [1]	Clase [2]	Denominación (Del SINABIP)	Código Patrimonial (Númerico)	Fechas de Adquisición	Estado [3]	Condición [4]
37715	UNIVERSAL	74	64	GABINETE DE MELAMINA	746444821028	30/12/2014	Bueno	ACTIVO
37716	UNIVERSAL	74	64	GABINETE DE MELAMINA	746444821029	30/12/2014	Bueno	ACTIVO
37717	UNIVERSAL	74	64	GABINETE DE MELAMINA	746444821030	30/12/2014	Bueno	ACTIVO
37718	UNIVERSAL	74	64	GABINETE DE MELAMINA	746444821031	30/12/2014	Regular	ACTIVO
37719	UNIVERSAL	74	64	GABINETE DE MELAMINA	746444821032	30/12/2014	Bueno	ACTIVO
37720	UNIVERSAL	74	64	MODULO DE MELAMINA	746460980391	30/12/2014	Bueno	ACTIVO
37721	UNIVERSAL	74	64	SILLA GIRATORIA DE METAL	746483901437	14/07/2014	Bueno	ACTIVO
37722	UNIVERSAL	74	64	SILLA GIRATORIA DE METAL	746483901568	14/07/2014	Bueno	ACTIVO
37723	UNIVERSAL	74	64	SILLA GIRATORIA DE METAL	746483901616	14/07/2014	Bueno	ACTIVO
37724	UNIVERSAL	74	64	SILLA GIRATORIA DE METAL	746483901772	14/07/2014	Bueno	ACTIVO
37725	UNIVERSAL	74	64	SILLA GIRATORIA DE METAL	746483901773	14/07/2014	Regular	ACTIVO
37726	UNIVERSAL	74	64	SILLA GIRATORIA DE METAL	746483901781	14/07/2014	Regular	ACTIVO
37727	UNIVERSAL	74	64	SILLA GIRATORIA DE METAL	746483901783	14/07/2014	Bueno	ACTIVO
37728	UNIVERSAL	74	64	SILLA GIRATORIA DE METAL	746483901784	14/07/2014	Regular	ACTIVO
37729	UNIVERSAL	74	64	SILLA GIRATORIA DE METAL	746483901794	14/07/2014	Regular	ACTIVO
37730	UNIVERSAL	74	64	SILLON GIRATORIO DE METAL	746489332701	22/06/2013	Bueno	ACTIVO
37731	UNIVERSAL	74	64	PANEL PUBLICITARIO	746466270001	31/12/1992	Regular	ACTIVO
37732	UNIVERSAL	74	64	SILLA GIRATORIA DE METAL	746483901683	14/07/2014	Bueno	ACTIVO
37733	UNIVERSAL	74	64	ARCHIVADOR DE MADERA	746403210233	31/12/1997	Regular	ACTIVO
37734	UNIVERSAL	74	64	ESCRITORIO DE MELAMINA	746437451615	30/12/2014	Bueno	ACTIVO
37735	UNIVERSAL	74	64	ESCRITORIO DE MELAMINA	746437451616	30/12/2014	Regular	ACTIVO
37736	UNIVERSAL	74	64	ESCRITORIO DE MELAMINA	746437451617	30/12/2014	Regular	ACTIVO
37737	UNIVERSAL	74	64	ESCRITORIO DE MELAMINA	746437451618	30/12/2014	Regular	ACTIVO
37738	UNIVERSAL	74	64	ESCRITORIO DE MELAMINA	746437451619	30/12/2014	Regular	ACTIVO
37739	UNIVERSAL	74	64	ESCRITORIO DE MELAMINA	746437451620	30/12/2014	Regular	ACTIVO
37740	UNIVERSAL	74	64	ESCRITORIO DE MELAMINA	746437451622	30/12/2014	Regular	ACTIVO
37741	UNIVERSAL	74	64	ESCRITORIO DE MELAMINA	746437451678	30/12/2014	Regular	ACTIVO
37742	UNIVERSAL	74	64	ESCRITORIO DE MELAMINA	746437451690	30/12/2014	Regular	ACTIVO
37743	UNIVERSAL	74	64	ESCRITORIO DE MELAMINA	746437451691	30/12/2014	Regular	ACTIVO
37744	UNIVERSAL	74	64	ESCRITORIO DE MELAMINA	746437451692	30/12/2014	Regular	ACTIVO
37745	UNIVERSAL	74	64	ESCRITORIO DE MELAMINA	746437451693	30/12/2014	Regular	ACTIVO
37746	UNIVERSAL	74	64	ESTANTE DE MELAMINA	746441520823	30/12/2014	Regular	ACTIVO
37747	UNIVERSAL	74	64	GABINETE DE MELAMINA	746444820921	30/12/2014	Regular	ACTIVO
37748	UNIVERSAL	74	64	GABINETE DE MELAMINA	746444820922	30/12/2014	Regular	ACTIVO
37749	UNIVERSAL	74	64	GABINETE DE MELAMINA	746444820923	30/12/2014	Bueno	ACTIVO
37750	UNIVERSAL	74	64	GABINETE DE MELAMINA	746444820924	30/12/2014	Regular	ACTIVO
37751	UNIVERSAL	74	64	GABINETE DE MELAMINA	746444821033	30/12/2014	Bueno	ACTIVO
37752	UNIVERSAL	74	64	GABINETE DE MELAMINA	746444821034	30/12/2014	Regular	ACTIVO
37753	UNIVERSAL	74	64	GABINETE DE MELAMINA	746444821035	30/12/2014	Regular	ACTIVO
37754	UNIVERSAL	74	64	GABINETE DE MELAMINA	746444821036	30/12/2014	Regular	ACTIVO
37755	UNIVERSAL	74	64	GABINETE DE MELAMINA	746444821037	30/12/2014	Regular	ACTIVO
37756	UNIVERSAL	74	64	GABINETE DE MELAMINA	746444821038	30/12/2014	Regular	ACTIVO
37757	UNIVERSAL	74	64	MODULO DE MELAMINA	746460980379	30/12/2014	Regular	ACTIVO
37758	UNIVERSAL	74	64	MODULO DE MELAMINA	746460980388	30/12/2014	Bueno	ACTIVO
37759	UNIVERSAL	74	64	MODULO DE MELAMINA	746460980397	30/12/2014	Bueno	ACTIVO
37760	UNIVERSAL	74	64	MODULO DE MELAMINA	746460980398	30/12/2014	Bueno	ACTIVO
37761	UNIVERSAL	74	64	SILLA GIRATORIA DE METAL	746483901349	14/07/2014	Regular	ACTIVO
37762	UNIVERSAL	74	64	SILLA GIRATORIA DE METAL	746483901403	14/07/2014	Bueno	ACTIVO
37763	UNIVERSAL	74	64	SILLA GIRATORIA DE METAL	746483901611	14/07/2014	Bueno	ACTIVO
37764	UNIVERSAL	74	64	SILLA GIRATORIA DE METAL	746483901650	14/07/2014	Bueno	ACTIVO
37765	UNIVERSAL	74	64	SILLA GIRATORIA DE METAL	746483901669	14/07/2014	Bueno	ACTIVO
37766	UNIVERSAL	74	64	SILLA GIRATORIA DE METAL	746483901756	14/07/2014	Regular	ACTIVO
37767	UNIVERSAL	74	64	SILLON GIRATORIO DE METAL	746489331466	10/05/2010	Regular	ACTIVO
37768	UNIVERSAL	74	64	ESCRITORIO DE MELAMINA	746437451623	30/12/2014	Regular	ACTIVO
37769	UNIVERSAL	74	64	ESCRITORIO DE MELAMINA	746437451679	30/12/2014	Regular	ACTIVO
37770	UNIVERSAL	74	64	ESCRITORIO DE MELAMINA	746437451680	30/12/2014	Regular	ACTIVO
37771	UNIVERSAL	74	64	ESCRITORIO DE MELAMINA	746437451700	30/12/2014	Regular	ACTIVO
37772	UNIVERSAL	74	64	ESCRITORIO DE MELAMINA	746437451701	30/12/2014	Regular	ACTIVO
37773	UNIVERSAL	74	64	ESTANTE DE MELAMINA	746441520817	30/12/2014	Bueno	ACTIVO
37774	UNIVERSAL	74	64	ESTANTE DE MELAMINA	746441520824	30/12/2014	Bueno	ACTIVO
37775	UNIVERSAL	74	64	ESTANTE DE MELAMINA	746441520825	30/12/2014	Bueno	ACTIVO
37776	UNIVERSAL	74	64	ESTANTE DE MELAMINA	746441520827	30/12/2014	Bueno	ACTIVO
37777	UNIVERSAL	74	64	ESTANTE DE MELAMINA	746441520828	30/12/2014	Bueno	ACTIVO
37778	UNIVERSAL	74	64	ESTANTE DE MELAMINA	746441520829	30/12/2014	Regular	ACTIVO
37779	UNIVERSAL	74	64	GABINETE DE MELAMINA	746444820919	30/12/2014	Bueno	ACTIVO
37780	UNIVERSAL	74	64	GABINETE DE MELAMINA	746444821016	30/12/2014	Regular	ACTIVO
37781	UNIVERSAL	74	64	GABINETE DE MELAMINA	746444821017	30/12/2014	Regular	ACTIVO
37782	UNIVERSAL	74	64	GABINETE DE MELAMINA	746444821018	30/12/2014	Regular	ACTIVO
37783	UNIVERSAL	74	64	GABINETE DE MELAMINA	746444821019	30/12/2014	Regular	ACTIVO
37784	UNIVERSAL	74	64	GABINETE DE MELAMINA	746444821020	30/12/2014	Regular	ACTIVO
37785	UNIVERSAL	74	64	MODULO DE MELAMINA	746460980380	30/12/2014	Regular	ACTIVO
37786	UNIVERSAL	74	64	SILLA GIRATORIA DE METAL	746483901598	14/07/2014	Bueno	ACTIVO
37787	UNIVERSAL	74	64	SOFA DE MADERA	746490010284	26/01/1996	Regular	ACTIVO
37788	UNIVERSAL	74	64	CREDENZA DE MELAMINA	746432710379	30/12/2014	Bueno	ACTIVO
37789	UNIVERSAL	74	64	ESCRITORIO DE MELAMINA	746437451685	30/12/2014	Bueno	ACTIVO
37790	UNIVERSAL	74	64	ESCRITORIO DE MELAMINA	746437451686	30/12/2014	Bueno	ACTIVO
37791	UNIVERSAL	74	64	GABINETE DE MELAMINA	746444820975	30/12/2014	Bueno	ACTIVO
37792	UNIVERSAL	74	64	GABINETE DE MELAMINA	746444820976	30/12/2014	Bueno	ACTIVO
37793	UNIVERSAL	74	64	SILLA GIRATORIA DE METAL	746483901348	14/07/2014	Bueno	ACTIVO
37794	UNIVERSAL	74	64	SILLA GIRATORIA DE METAL	746483901751	14/07/2014	Regular	ACTIVO
37795	UNIVERSAL	74	64	SILLA GIRATORIA DE METAL	746483901766	14/07/2014	Regular	ACTIVO
37796	UNIVERSAL	74	64	ESCRITORIO DE MELAMINA	746437451687	30/12/2014	Bueno	ACTIVO
37797	UNIVERSAL	74	64	ESCRITORIO DE MELAMINA	746437451688	30/12/2014	Bueno	ACTIVO
37798	UNIVERSAL	74	64	ESTANTE DE MELAMINA	746441520814	30/12/2014	Bueno	ACTIVO
37799	UNIVERSAL	74	64	ESTANTE DE MELAMINA	746441520815	30/12/2014	Bueno	ACTIVO
37800	UNIVERSAL	74	64	ESTANTE DE MELAMINA	746441520818	30/12/2014	Bueno	ACTIVO
37801	UNIVERSAL	74	64	GABINETE DE MADERA	746444740042	7/06/2006	Regular	ACTIVO
37802	UNIVERSAL	74	64	GABINETE DE MELAMINA	746444821007	30/12/2014	Bueno	ACTIVO
37803	UNIVERSAL	74	64	MESITA DE MADERA	746454580041	1/12/1985	Regular	ACTIVO
37804	UNIVERSAL	74	64	MODULO DE MELAMINA	746460980377	30/12/2014	Bueno	ACTIVO
37805	UNIVERSAL	74	64	MODULO DE MELAMINA	746460980378	30/12/2014	Bueno	ACTIVO

N°	Nombre del Local	Grupo [1]	Clase [2]	Denominación (Del SINABIP)	Código Patrimonial (Númerico)	Fechas de Adquisición	Estado [3]	Condición [4]
37806	UNIVERSAL	74	64	MODULO DE MELAMINA	746460980383	30/12/2014	Bueno	ACTIVO
37807	UNIVERSAL	74	64	SILLON GIRATORIO DE METAL	746489330542	8/02/1988	Regular	ACTIVO
37808	UNIVERSAL	74	64	ESCALERA DE MADERA	746434400017	31/12/1997	Regular	ACTIVO
37809	UNIVERSAL	74	64	ESCRITORIO DE MELAMINA	746437451606	30/12/2014	Bueno	ACTIVO
37810	UNIVERSAL	74	64	ESCRITORIO DE MELAMINA	746437451607	30/12/2014	Regular	ACTIVO
37811	UNIVERSAL	74	64	ESCRITORIO DE MELAMINA	746437451608	30/12/2014	Bueno	ACTIVO
37812	UNIVERSAL	74	64	ESCRITORIO DE MELAMINA	746437451627	30/12/2014	Bueno	ACTIVO
37813	UNIVERSAL	74	64	ESCRITORIO DE MELAMINA	746437451671	30/12/2014	Bueno	ACTIVO
37814	UNIVERSAL	74	64	ESCRITORIO DE MELAMINA	746437451672	30/12/2014	Bueno	ACTIVO
37815	UNIVERSAL	74	64	ESCRITORIO DE MELAMINA	746437451673	30/12/2014	Bueno	ACTIVO
37816	UNIVERSAL	74	64	ESCRITORIO DE MELAMINA	746437451674	30/12/2014	Bueno	ACTIVO
37817	UNIVERSAL	74	64	ESCRITORIO DE MELAMINA	746437451689	30/12/2014	Bueno	ACTIVO
37818	UNIVERSAL	74	64	ESCRITORIO DE MELAMINA	746437451722	30/12/2014	Bueno	ACTIVO
37819	UNIVERSAL	74	64	ESTANTE DE MELAMINA	746441520813	30/12/2014	Bueno	ACTIVO
37820	UNIVERSAL	74	64	ESTANTE DE MELAMINA	746441520816	30/12/2014	Bueno	ACTIVO
37821	UNIVERSAL	74	64	ESTANTE DE MELAMINA	746441520826	30/12/2014	Regular	ACTIVO
37822	UNIVERSAL	74	64	GABINETE DE MELAMINA	746444820911	30/12/2014	Bueno	ACTIVO
37823	UNIVERSAL	74	64	GABINETE DE MELAMINA	746444820912	30/12/2014	Bueno	ACTIVO
37824	UNIVERSAL	74	64	GABINETE DE MELAMINA	746444820913	30/12/2014	Bueno	ACTIVO
37825	UNIVERSAL	74	64	GABINETE DE MELAMINA	746444820914	30/12/2014	Bueno	ACTIVO
37826	UNIVERSAL	74	64	GABINETE DE MELAMINA	746444820915	30/12/2014	Bueno	ACTIVO
37827	UNIVERSAL	74	64	GABINETE DE MELAMINA	746444821008	30/12/2014	Bueno	ACTIVO
37828	UNIVERSAL	74	64	GABINETE DE MELAMINA	746444821009	30/12/2014	Bueno	ACTIVO
37829	UNIVERSAL	74	64	GABINETE DE MELAMINA	746444821010	30/12/2014	Bueno	ACTIVO
37830	UNIVERSAL	74	64	MODULO DE MELAMINA	746460980376	30/12/2014	Bueno	ACTIVO
37831	UNIVERSAL	74	64	PIZARRA ACRILICA	746473050190	16/11/2009	Regular	ACTIVO
37832	UNIVERSAL	74	64	SILLA GIRATORIA DE METAL	746483901656	14/07/2014	Bueno	ACTIVO
37833	UNIVERSAL	74	64	SILLA GIRATORIA DE METAL	746483901749	14/07/2014	Regular	ACTIVO
37834	UNIVERSAL	74	64	ESCALERA METALICA	746435760008	31/07/2000	Regular	ACTIVO
37835	UNIVERSAL	74	64	MESA DE MELAMINA	746450560279	9/12/2011	Bueno	ACTIVO
37836	UNIVERSAL	74	64	PANTALLA ECRAN	746466950085	22/09/2014	Bueno	ACTIVO
37837	UNIVERSAL	74	64	PIZARRA ACRILICA	746473050188	16/11/2009	Bueno	ACTIVO
37838	UNIVERSAL	74	64	SILLA PLEGABLE DE METAL	746485260239	11/08/2005	Regular	ACTIVO
37839	UNIVERSAL	74	64	SILLA PLEGABLE DE METAL	746485260554	4/07/1998	Bueno	ACTIVO
37840	UNIVERSAL	74	64	SILLA PLEGABLE DE METAL	746485260691	13/08/2013	Bueno	ACTIVO
37841	UNIVERSAL	74	64	SILLON GIRATORIO DE METAL	746489331422	29/12/2009	Bueno	ACTIVO
37842	UNIVERSAL	74	64	SOPORTE EXPOSITOR DE CARTELES - BANNER STANDS	746490850036	14/05/2012	Bueno	ACTIVO
37843	UNIVERSAL	74	64	CREDENZA DE MELAMINA	746432710381	30/12/2014	Bueno	ACTIVO
37844	UNIVERSAL	74	64	ESCRITORIO DE METAL Y MELAMINA	746438810014	7/10/2011	Regular	ACTIVO
37845	UNIVERSAL	74	64	MESA DE MELAMINA	746450560476	30/12/2014	Bueno	ACTIVO
37846	UNIVERSAL	74	64	PERCHERO DE MADERA (MAYOR A 1/4 UIT)	746471020001	9/01/1992	Regular	ACTIVO
37847	UNIVERSAL	74	64	REPISA (MAYOR A 1/4 UIT)	746478480115	30/12/2014	Bueno	ACTIVO
37848	UNIVERSAL	74	64	REPISA (MAYOR A 1/4 UIT)	746478480116	30/12/2014	Bueno	ACTIVO
37849	UNIVERSAL	74	64	REPISA (MAYOR A 1/4 UIT)	746478480117	30/12/2014	Bueno	ACTIVO
37850	UNIVERSAL	74	64	REPISA (MAYOR A 1/4 UIT)	746478480118	30/12/2014	Bueno	ACTIVO
37851	UNIVERSAL	74	64	SILLA FIJA DE METAL	746481872256	14/07/2014	Bueno	ACTIVO
37852	UNIVERSAL	74	64	SILLA GIRATORIA DE METAL	746483901757	14/07/2014	Bueno	ACTIVO
37853	UNIVERSAL	74	64	SILLA GIRATORIA DE METAL	746483901769	14/07/2014	Bueno	ACTIVO
37854	UNIVERSAL	74	64	SILLA GIRATORIA DE METAL	746483901796	14/07/2014	Bueno	ACTIVO
37855	UNIVERSAL	74	64	SILLON GIRATORIO DE METAL	746489333572	26/12/2013	Bueno	ACTIVO
37856	UNIVERSAL	74	64	SILLON MODULAR	746489500013	14/07/2014	Regular	ACTIVO
37857	UNIVERSAL	74	64	CREDENZA DE MELAMINA	746432710380	30/12/2014	Bueno	ACTIVO
37858	UNIVERSAL	74	64	CREDENZA DE MELAMINA	746432710382	30/12/2014	Bueno	ACTIVO
37859	UNIVERSAL	74	64	MESA DE REUNIONES	746452030144	30/12/2014	Bueno	ACTIVO
37860	UNIVERSAL	74	64	PANTALLA ECRAN	746466950015	23/06/2003	Regular	ACTIVO
37861	UNIVERSAL	74	64	SILLA GIRATORIA DE METAL	746483901740	14/07/2014	Bueno	ACTIVO
37862	UNIVERSAL	74	64	SILLA GIRATORIA DE METAL	746483901744	14/07/2014	Bueno	ACTIVO
37863	UNIVERSAL	74	64	SILLA GIRATORIA DE METAL	746483901746	14/07/2014	Bueno	ACTIVO
37864	UNIVERSAL	74	64	SILLA GIRATORIA DE METAL	746483901748	14/07/2014	Bueno	ACTIVO
37865	UNIVERSAL	74	64	SILLA GIRATORIA DE METAL	746483901792	14/07/2014	Bueno	ACTIVO
37866	UNIVERSAL	74	64	ESCRITORIO DE MELAMINA	746437452319	3/03/2017	Bueno	ACTIVO
37867	UNIVERSAL	74	64	ESCRITORIO DE METAL	746437790847	30/12/2014	Regular	ACTIVO
37868	UNIVERSAL	74	64	MESA DE MELAMINA	746450560477	30/12/2014	Regular	ACTIVO
37869	UNIVERSAL	74	64	PERCHERO DE MADERA (MAYOR A 1/4 UIT)	746471020054	2/01/2006	Regular	ACTIVO
37870	UNIVERSAL	74	64	SILLA FIJA DE METAL	746481871148	1/07/2011	Bueno	ACTIVO
37871	UNIVERSAL	74	64	SILLA FIJA DE METAL	746481872297	14/07/2014	Regular	ACTIVO
37872	UNIVERSAL	74	64	SILLA FIJA DE METAL	746481872298	14/07/2014	Regular	ACTIVO
37873	UNIVERSAL	74	64	SILLA GIRATORIA DE METAL	746483901345	14/07/2014	Bueno	ACTIVO
37874	UNIVERSAL	74	64	SILLA GIRATORIA DE METAL	746483901747	14/07/2014	Regular	ACTIVO
37875	UNIVERSAL	74	64	SILLA GIRATORIA DE METAL	746483901752	14/07/2014	Regular	ACTIVO
37876	UNIVERSAL	74	64	SILLA GIRATORIA DE METAL	746483901778	14/07/2014	Regular	ACTIVO
37877	UNIVERSAL	74	64	SILLA GIRATORIA DE METAL	746483901779	14/07/2014	Regular	ACTIVO
37878	UNIVERSAL	74	64	SILLA GIRATORIA DE METAL	746483901800	14/07/2014	Regular	ACTIVO
37879	UNIVERSAL	74	64	SOFA DE MADERA	746490010283	26/01/1996	Regular	ACTIVO
37880	UNIVERSAL	74	64	SOFA DE MADERA	746490010286	26/01/1996	Regular	ACTIVO
37881	UNIVERSAL	74	64	ESCRITORIO DE MELAMINA	746437451698	30/12/2014	Regular	ACTIVO
37882	UNIVERSAL	74	64	GABINETE DE MELAMINA	746444821021	30/12/2014	Regular	ACTIVO
37883	UNIVERSAL	74	64	GABINETE DE MELAMINA	746444821022	30/12/2014	Regular	ACTIVO
37884	UNIVERSAL	74	64	MESA DE METAL Y MELAMINA	746451860159	15/03/2004	Regular	ACTIVO
37885	UNIVERSAL	74	64	MODULO DE MELAMINA	746460980401	30/12/2014	Regular	ACTIVO
37886	UNIVERSAL	74	64	PERCHERO DE MADERA (MAYOR A 1/4 UIT)	746471020057	2/01/2006	Regular	ACTIVO
37887	UNIVERSAL	74	64	PIZARRA ACRILICA	746473050235	6/02/2012	Regular	ACTIVO
37888	UNIVERSAL	74	64	SILLA FIJA DE METAL	746481870996	1/07/2011	Regular	ACTIVO
37889	UNIVERSAL	74	64	SILLA FIJA DE METAL	746481871041	1/07/2011	Bueno	ACTIVO
37890	UNIVERSAL	74	64	SILLA FIJA DE METAL	746481872243	14/07/2014	Bueno	ACTIVO
37891	UNIVERSAL	74	64	SILLON GIRATORIO DE METAL	746489333565	26/12/2013	Bueno	ACTIVO
37892	UNIVERSAL	74	64	SILLA GIRATORIA DE METAL	746483901407	14/07/2014	Bueno	ACTIVO
37893	UNIVERSAL	74	64	SILLA GIRATORIA DE METAL	746483901574	14/07/2014	Bueno	ACTIVO
37894	UNIVERSAL	74	64	SILLA GIRATORIA DE METAL	746483901765	14/07/2014	Bueno	ACTIVO
37895	UNIVERSAL	74	64	MESA DE REUNIONES	746452030145	30/12/2014	Regular	ACTIVO
37896	UNIVERSAL	74	64	MODULO DE MELAMINA	746460980389	30/12/2014	Regular	ACTIVO

Nº	Nombre del Local	Grupo [1]	Clase [2]	Denominación (Del SINABIP)	Código Patrimonial (Númerico)	Fechas de Adquisición	Estado [3]	Condición [4]
37897	UNIVERSAL	74	64	SILLA GIRATORIA DE METAL	746483901786	14/07/2014	Regular	ACTIVO
37898	UNIVERSAL	74	64	SILLA GIRATORIA DE METAL	746483901799	14/07/2014	Bueno	ACTIVO
37899	UNIVERSAL	74	64	ESTANTE DE MELAMINA	746441520680	27/12/2013	Bueno	ACTIVO
37900	UNIVERSAL	74	64	ESTANTE DE MELAMINA	746441520681	27/12/2013	Bueno	ACTIVO
37901	UNIVERSAL	74	64	ESTANTE DE MELAMINA	746441520697	27/12/2013	Bueno	ACTIVO
37902	UNIVERSAL	74	64	ESTANTE DE MELAMINA	746441520698	27/12/2013	Bueno	ACTIVO
37903	UNIVERSAL	74	64	ESTANTE DE MELAMINA	746441520700	27/12/2013	Bueno	ACTIVO
37904	UNIVERSAL	74	64	ESCRITORIO DE MELAMINA	746437451119	27/12/2013	Bueno	ACTIVO
37905	UNIVERSAL	74	64	ESCRITORIO DE MELAMINA	746437451198	27/12/2013	Bueno	ACTIVO
37906	UNIVERSAL	74	64	GABINETE DE MELAMINA	746444820401	27/12/2013	Bueno	ACTIVO
37907	UNIVERSAL	74	64	GABINETE DE MELAMINA	746444820402	27/12/2013	Bueno	ACTIVO
37908	UNIVERSAL	74	64	GABINETE DE MELAMINA	746444820403	27/12/2013	Bueno	ACTIVO
37909	UNIVERSAL	74	64	CREDENZA DE MELAMINA	746432710325	27/12/2013	Bueno	ACTIVO
37910	UNIVERSAL	74	64	ESCRITORIO DE MELAMINA	746437451221	27/12/2013	Bueno	ACTIVO
37911	UNIVERSAL	74	64	GABINETE DE MELAMINA	746444820392	27/12/2013	Bueno	ACTIVO
37912	UNIVERSAL	74	64	GABINETE DE MELAMINA	746444820404	27/12/2013	Bueno	ACTIVO
37913	UNIVERSAL	74	64	SILLON GIRATORIO DE METAL	746489332986	22/06/2013	Bueno	ACTIVO
37914	UNIVERSAL	74	64	SILLON GIRATORIO DE METAL	746489333265	22/06/2013	Bueno	ACTIVO
37915	UNIVERSAL	74	64	CREDENZA DE MELAMINA	746432710285	27/12/2013	Bueno	ACTIVO
37916	UNIVERSAL	74	64	CREDENZA DE MELAMINA	746432710312	27/12/2013	Bueno	ACTIVO
37917	UNIVERSAL	74	64	ESCRITORIO DE MELAMINA	746437451062	27/12/2013	Bueno	ACTIVO
37918	UNIVERSAL	74	64	ESCRITORIO DE MELAMINA	746437451063	27/12/2013	Regular	ACTIVO
37919	UNIVERSAL	74	64	ESCRITORIO DE MELAMINA	746437451064	27/12/2013	Bueno	ACTIVO
37920	UNIVERSAL	74	64	ESCRITORIO DE MELAMINA	746437451065	27/12/2013	Bueno	ACTIVO
37921	UNIVERSAL	74	64	ESCRITORIO DE MELAMINA	746437451066	27/12/2013	Bueno	ACTIVO
37922	UNIVERSAL	74	64	ESCRITORIO DE MELAMINA	746437451199	27/12/2013	Bueno	ACTIVO
37923	UNIVERSAL	74	64	ESCRITORIO DE MELAMINA	746437451222	27/12/2013	Bueno	ACTIVO
37924	UNIVERSAL	74	64	ESTANTE DE MELAMINA	746441520670	27/12/2013	Bueno	ACTIVO
37925	UNIVERSAL	74	64	ESTANTE DE MELAMINA	746441520671	27/12/2013	Bueno	ACTIVO
37926	UNIVERSAL	74	64	ESTANTE DE MELAMINA	746441520672	27/12/2013	Bueno	ACTIVO
37927	UNIVERSAL	74	64	GABINETE DE MELAMINA	746444820393	27/12/2013	Bueno	ACTIVO
37928	UNIVERSAL	74	64	GABINETE DE MELAMINA	746444820394	27/12/2013	Bueno	ACTIVO
37929	UNIVERSAL	74	64	GABINETE DE MELAMINA	746444820395	27/12/2013	Bueno	ACTIVO
37930	UNIVERSAL	74	64	GABINETE DE MELAMINA	746444820396	27/12/2013	Bueno	ACTIVO
37931	UNIVERSAL	74	64	GABINETE DE MELAMINA	746444820398	27/12/2013	Bueno	ACTIVO
37932	UNIVERSAL	74	64	GABINETE DE MELAMINA	746444820399	27/12/2013	Bueno	ACTIVO
37933	UNIVERSAL	74	64	SILLON GIRATORIO DE METAL	746489332911	22/06/2013	Bueno	ACTIVO
37934	UNIVERSAL	74	64	SILLON GIRATORIO DE METAL	746489332956	22/06/2013	Bueno	ACTIVO
37935	UNIVERSAL	74	64	SILLON GIRATORIO DE METAL	746489332987	22/06/2013	Bueno	ACTIVO
37936	UNIVERSAL	74	64	CREDENZA DE MELAMINA	746432710289	27/12/2013	Bueno	ACTIVO
37937	UNIVERSAL	74	64	CREDENZA DE MELAMINA	746432710290	27/12/2013	Bueno	ACTIVO
37938	UNIVERSAL	74	64	CREDENZA DE MELAMINA	746432710301	27/12/2013	Bueno	ACTIVO
37939	UNIVERSAL	74	64	ESCRITORIO DE METAL	746437790836	27/12/2013	Bueno	ACTIVO
37940	UNIVERSAL	74	64	ESCRITORIO DE METAL	746437790837	27/12/2013	Bueno	ACTIVO
37941	UNIVERSAL	74	64	GABINETE DE MELAMINA	746444820970	30/12/2014	Bueno	ACTIVO
37942	UNIVERSAL	74	64	GABINETE DE MELAMINA	746444820974	30/12/2014	Bueno	ACTIVO
37943	UNIVERSAL	74	64	SILLA FIJA DE METAL	746481871763	22/06/2013	Bueno	ACTIVO
37944	UNIVERSAL	74	64	SILLA FIJA DE METAL	746481871795	22/06/2013	Bueno	ACTIVO
37945	UNIVERSAL	74	64	SILLON GIRATORIO DE METAL	746489332965	22/06/2013	Bueno	ACTIVO
37946	UNIVERSAL	74	64	SILLON GIRATORIO DE METAL	746489333266	22/06/2013	Bueno	ACTIVO
37947	UNIVERSAL	74	64	CREDENZA DE MELAMINA	746432710286	27/12/2013	Bueno	ACTIVO
37948	UNIVERSAL	74	64	ESCRITORIO DE MELAMINA	746437451058	27/12/2013	Bueno	ACTIVO
37949	UNIVERSAL	74	64	ESCRITORIO DE MELAMINA	746437451059	27/12/2013	Bueno	ACTIVO
37950	UNIVERSAL	74	64	ESCRITORIO DE MELAMINA	746437451060	27/12/2013	Bueno	ACTIVO
37951	UNIVERSAL	74	64	ESCRITORIO DE MELAMINA	746437451098	27/12/2013	Bueno	ACTIVO
37952	UNIVERSAL	74	64	ESCRITORIO DE MELAMINA	746437451212	27/12/2013	Bueno	ACTIVO
37953	UNIVERSAL	74	64	ESCRITORIO DE MELAMINA	746437451215	27/12/2013	Bueno	ACTIVO
37954	UNIVERSAL	74	64	ESTANTE DE MELAMINA	746441520618	27/12/2013	Bueno	ACTIVO
37955	UNIVERSAL	74	64	ESTANTE DE MELAMINA	746441520699	27/12/2013	Bueno	ACTIVO
37956	UNIVERSAL	74	64	GABINETE DE MELAMINA	746444820391	27/12/2013	Bueno	ACTIVO
37957	UNIVERSAL	74	64	GABINETE DE MELAMINA	746444820475	27/12/2013	Bueno	ACTIVO
37958	UNIVERSAL	74	64	GABINETE DE MELAMINA	746444820476	27/12/2013	Bueno	ACTIVO
37959	UNIVERSAL	74	64	GABINETE DE MELAMINA	746444820561	27/12/2013	Bueno	ACTIVO
37960	UNIVERSAL	74	64	GABINETE DE MELAMINA	746444820562	27/12/2013	Bueno	ACTIVO
37961	UNIVERSAL	74	64	GABINETE DE MELAMINA	746444820563	27/12/2013	Bueno	ACTIVO
37962	UNIVERSAL	74	64	SILLON GIRATORIO DE METAL	746489332947	22/06/2013	Bueno	ACTIVO
37963	UNIVERSAL	74	64	SILLON GIRATORIO DE METAL	746489332976	22/06/2013	Bueno	ACTIVO
37964	UNIVERSAL	74	64	SILLON GIRATORIO DE METAL	746489332978	22/06/2013	Bueno	ACTIVO
37965	UNIVERSAL	74	64	CREDENZA DE MELAMINA	746432710288	27/12/2013	Bueno	ACTIVO
37966	UNIVERSAL	74	64	ESCRITORIO DE METAL	746437790838	27/12/2013	Bueno	ACTIVO
37967	UNIVERSAL	74	64	GABINETE DE MELAMINA	746444820149	20/07/2012	Bueno	ACTIVO
37968	UNIVERSAL	74	64	SILLA FIJA DE METAL	746481871793	22/06/2013	Bueno	ACTIVO
37969	UNIVERSAL	74	64	SILLON GIRATORIO DE METAL	746489333269	22/06/2013	Bueno	ACTIVO
37970	UNIVERSAL	74	64	CREDENZA DE MELAMINA	746432710311	27/12/2013	Bueno	ACTIVO
37971	UNIVERSAL	74	64	ESCRITORIO DE MELAMINA	746437451067	27/12/2013	Bueno	ACTIVO
37972	UNIVERSAL	74	64	ESCRITORIO DE MELAMINA	746437451068	27/12/2013	Bueno	ACTIVO
37973	UNIVERSAL	74	64	ESCRITORIO DE MELAMINA	746437451069	27/12/2013	Bueno	ACTIVO
37974	UNIVERSAL	74	64	ESCRITORIO DE MELAMINA	746437451072	27/12/2013	Bueno	ACTIVO
37975	UNIVERSAL	74	64	ESCRITORIO DE MELAMINA	746437451202	27/12/2013	Bueno	ACTIVO
37976	UNIVERSAL	74	64	ESTANTE DE MELAMINA	746441520615	27/12/2013	Bueno	ACTIVO
37977	UNIVERSAL	74	64	ESTANTE DE MELAMINA	746441520616	27/12/2013	Bueno	ACTIVO
37978	UNIVERSAL	74	64	ESTANTE DE MELAMINA	746441520617	27/12/2013	Bueno	ACTIVO
37979	UNIVERSAL	74	64	GABINETE DE MELAMINA	746444820390	27/12/2013	Bueno	ACTIVO
37980	UNIVERSAL	74	64	GABINETE DE MELAMINA	746444820474	27/12/2013	Bueno	ACTIVO
37981	UNIVERSAL	74	64	GABINETE DE MELAMINA	746444820556	27/12/2013	Bueno	ACTIVO
37982	UNIVERSAL	74	64	GABINETE DE MELAMINA	746444820557	27/12/2013	Bueno	ACTIVO
37983	UNIVERSAL	74	64	GABINETE DE MELAMINA	746444820558	27/12/2013	Bueno	ACTIVO
37984	UNIVERSAL	74	64	GABINETE DE MELAMINA	746444820559	27/12/2013	Bueno	ACTIVO
37985	UNIVERSAL	74	64	GABINETE DE MELAMINA	746444820560	27/12/2013	Bueno	ACTIVO
37986	UNIVERSAL	74	64	SILLON GIRATORIO DE METAL	746489332959	22/06/2013	Bueno	ACTIVO
37987	UNIVERSAL	74	64	SILLON GIRATORIO DE METAL	746489332993	22/06/2013	Bueno	ACTIVO

N°	Nombre del Local	Grupo [1]	Clase [2]	Denominación (Del SINABIP)	Código Patrimonial (Númerico)	Fechas de Adquisición	Estado [3]	Condición [4]
37988	UNIVERSAL	74	64	SILLON GIRATORIO DE METAL	746489333452	22/06/2013	Bueno	ACTIVO
37989	UNIVERSAL	74	64	BANCA DE ASIENTOS MULTIPLES	746411180106	22/06/2013	Bueno	ACTIVO
37990	UNIVERSAL	74	64	CARRO DE METAL TRANSPORTADOR	746427620029	30/05/2016	Bueno	ACTIVO
37991	UNIVERSAL	74	64	ESTANTE DE MELAMINA	746441520674	27/12/2013	Bueno	ACTIVO
37992	UNIVERSAL	74	64	MESA DE REUNIONES	746452030136	27/12/2013	Bueno	ACTIVO
37993	UNIVERSAL	74	64	MODULO DE MELAMINA	746460980344	27/12/2013	Bueno	ACTIVO
37994	UNIVERSAL	74	64	PANTALLA ECRAN	746466950084	13/08/2014	Bueno	ACTIVO
37995	UNIVERSAL	74	64	SILLON GIRATORIO DE METAL	746489333430	22/06/2013	Bueno	ACTIVO
37996	UNIVERSAL	74	64	SILLON GIRATORIO DE METAL	746489333433	22/06/2013	Bueno	ACTIVO
37997	UNIVERSAL	74	64	SILLON GIRATORIO DE METAL	746489333437	22/06/2013	Bueno	ACTIVO
37998	UNIVERSAL	74	64	SILLON GIRATORIO DE METAL	746489333440	22/06/2013	Bueno	ACTIVO
37999	UNIVERSAL	74	64	SILLON GIRATORIO DE METAL	746489333443	22/06/2013	Bueno	ACTIVO
38000	UNIVERSAL	74	64	SILLON GIRATORIO DE METAL	746489333447	22/06/2013	Bueno	ACTIVO
38001	UNIVERSAL	74	64	SILLON GIRATORIO DE METAL	746489333449	22/06/2013	Bueno	ACTIVO
38002	UNIVERSAL	74	64	SILLON GIRATORIO DE METAL	746489333453	22/06/2013	Bueno	ACTIVO
38003	UNIVERSAL	74	64	CREDENZA DE MELAMINA	746432710278	27/12/2013	Bueno	ACTIVO
38004	UNIVERSAL	74	64	CREDENZA DE MELAMINA	746432710298	27/12/2013	Bueno	ACTIVO
38005	UNIVERSAL	74	64	ESCRITORIO DE METAL	746437790835	27/12/2013	Bueno	ACTIVO
38006	UNIVERSAL	74	64	ESTANTE DE MELAMINA	746441520688	27/12/2013	Bueno	ACTIVO
38007	UNIVERSAL	74	64	ESTANTE DE MELAMINA	746441520689	27/12/2013	Bueno	ACTIVO
38008	UNIVERSAL	74	64	GABINETE DE MELAMINA	746444820109	6/12/2011	Regular	ACTIVO
38009	UNIVERSAL	74	64	MESA DE MELAMINA	746450560414	27/12/2013	Bueno	ACTIVO
38010	UNIVERSAL	74	64	SILLON GIRATORIO DE METAL	746489333201	22/06/2013	Bueno	ACTIVO
38011	UNIVERSAL	74	64	SILLON GIRATORIO DE METAL	746489333444	22/06/2013	Bueno	ACTIVO
38012	UNIVERSAL	74	64	SILLON GIRATORIO DE METAL	746489333446	22/06/2013	Bueno	ACTIVO
38013	UNIVERSAL	74	64	CREDENZA DE MELAMINA	746432710279	27/12/2013	Bueno	ACTIVO
38014	UNIVERSAL	74	64	CREDENZA DE MELAMINA	746432710280	27/12/2013	Bueno	ACTIVO
38015	UNIVERSAL	74	64	ESCRITORIO DE MELAMINA	746437451057	27/12/2013	Bueno	ACTIVO
38016	UNIVERSAL	74	64	ESCRITORIO DE MELAMINA	746437451208	27/12/2013	Bueno	ACTIVO
38017	UNIVERSAL	74	64	ESCRITORIO DE MELAMINA	746437451260	27/12/2013	Regular	ACTIVO
38018	UNIVERSAL	74	64	ESTANTE DE MELAMINA	746441520619	27/12/2013	Bueno	ACTIVO
38019	UNIVERSAL	74	64	ESTANTE DE MELAMINA	746441520653	27/12/2013	Bueno	ACTIVO
38020	UNIVERSAL	74	64	ESTANTE DE MELAMINA	746441520675	27/12/2013	Bueno	ACTIVO
38021	UNIVERSAL	74	64	ESTANTE DE MELAMINA	746441520676	27/12/2013	Bueno	ACTIVO
38022	UNIVERSAL	74	64	ESTANTE DE MELAMINA	746441520677	27/12/2013	Bueno	ACTIVO
38023	UNIVERSAL	74	64	ESTANTE DE MELAMINA	746441520695	27/12/2013	Bueno	ACTIVO
38024	UNIVERSAL	74	64	ESTANTE DE MELAMINA	746441520696	27/12/2013	Regular	ACTIVO
38025	UNIVERSAL	74	64	GABINETE DE MELAMINA	746444820384	27/12/2013	Bueno	ACTIVO
38026	UNIVERSAL	74	64	GABINETE DE MELAMINA	746444820385	27/12/2013	Bueno	ACTIVO
38027	UNIVERSAL	74	64	GABINETE DE MELAMINA	746444820386	27/12/2013	Bueno	ACTIVO
38028	UNIVERSAL	74	64	GABINETE DE MELAMINA	746444820387	27/12/2013	Bueno	ACTIVO
38029	UNIVERSAL	74	64	GABINETE DE MELAMINA	746444820388	27/12/2013	Bueno	ACTIVO
38030	UNIVERSAL	74	64	GABINETE DE MELAMINA	746444820389	27/12/2013	Bueno	ACTIVO
38031	UNIVERSAL	74	64	MODULO DE METAL	746461530018	31/12/1999	Regular	ACTIVO
38032	UNIVERSAL	74	64	SILLON GIRATORIO DE METAL	746489332972	22/06/2013	Bueno	ACTIVO
38033	UNIVERSAL	74	64	SILLON GIRATORIO DE METAL	746489332979	22/06/2013	Bueno	ACTIVO
38034	UNIVERSAL	74	64	ESCRITORIO DE MELAMINA	746437451261	27/12/2013	Bueno	ACTIVO
38035	UNIVERSAL	74	64	GABINETE DE MELAMINA	746444820400	27/12/2013	Bueno	ACTIVO
38036	UNIVERSAL	74	64	SILLA FIJA DE METAL	746481871831	22/06/2013	Bueno	ACTIVO
38037	UNIVERSAL	74	64	SILLON GIRATORIO DE METAL	746489332977	22/06/2013	Bueno	ACTIVO
38038	UNIVERSAL	74	64	ESCRITORIO DE MELAMINA	746437451485	29/12/2014	Bueno	ACTIVO
38039	UNIVERSAL	74	64	SILLON GIRATORIO DE METAL	746489332385	20/07/2012	Bueno	ACTIVO
38040	UNIVERSAL	88	22	BASURERO BLINDADO	882201180005	30/06/2005	Regular	ACTIVO
38041	UNIVERSAL	88	22	BASURERO BLINDADO	882201180009	30/06/2005	Bueno	ACTIVO
38042	UNIVERSAL	88	22	BASURERO BLINDADO	882201180003	30/06/2005	Regular	ACTIVO
38043	UNIVERSAL	88	22	BASURERO BLINDADO	882201180010	30/06/2005	Bueno	ACTIVO
38044	UNIVERSAL	88	22	EXTINTOR	882225250378	30/12/2009	Regular	ACTIVO
38045	UNIVERSAL	88	22	EXTINTOR	882225250314	15/03/2004	Regular	ACTIVO
38046	UNIVERSAL	88	22	EXTINTOR	882225250651	31/05/2018	Bueno	ACTIVO
38047	UNIVERSAL	88	22	EXTINTOR	882225250150	9/01/1992	Regular	ACTIVO
38048	UNIVERSAL	88	22	EXTINTOR	882225250045	9/01/1992	Regular	ACTIVO
38049	UNIVERSAL	88	22	EXTINTOR	882225250125	9/01/1992	Regular	ACTIVO
38050	UNIVERSAL	88	22	EXTINTOR	882225250166	31/12/1999	Regular	ACTIVO
38051	UNIVERSAL	88	22	EXTINTOR	882225250352	7/06/2006	Regular	ACTIVO
38052	UNIVERSAL	88	22	EXTINTOR	882225250310	15/03/2004	Regular	ACTIVO
38053	UNIVERSAL	88	22	EXTINTOR	882225250303	15/03/2004	Bueno	ACTIVO
38054	UNIVERSAL	88	22	EXTINTOR	882225250533	11/12/2014	Bueno	ACTIVO
38055	UNIVERSAL	88	22	EXTINTOR	882225250480	21/08/2014	Bueno	ACTIVO
38056	UNIVERSAL	88	22	EXTINTOR	882225250656	31/05/2018	Bueno	ACTIVO
38057	UNIVERSAL	88	22	EXTINTOR	882225250300	15/03/2004	Regular	ACTIVO
38058	UNIVERSAL	88	22	EXTINTOR	882225250231	22/05/2001	Regular	ACTIVO
38059	UNIVERSAL	88	22	EXTINTOR	882225250468	21/08/2014	Bueno	ACTIVO
38060	UNIVERSAL	88	22	EXTINTOR	882225250482	21/08/2014	Bueno	ACTIVO
38061	UNIVERSAL	88	22	EXTINTOR	882225250315	15/03/2004	Regular	ACTIVO
38062	UNIVERSAL	88	22	EXTINTOR	882225250487	21/08/2014	Bueno	ACTIVO
38063	UNIVERSAL	88	22	EXTINTOR	882225250519	11/12/2014	Bueno	ACTIVO
38064	UNIVERSAL	88	22	EXTINTOR	882225250477	21/08/2014	Bueno	ACTIVO
38065	UNIVERSAL	88	22	EXTINTOR	882225250475	21/08/2014	Bueno	ACTIVO
38066	UNIVERSAL	88	22	EXTINTOR	882225250131	9/01/1992	Regular	ACTIVO
38067	UNIVERSAL	88	22	EXTINTOR	882225250110	9/01/1992	Regular	ACTIVO
38068	UNIVERSAL	88	22	EXTINTOR	882225250474	21/08/2014	Bueno	ACTIVO
38069	UNIVERSAL	88	22	EXTINTOR	882225250489	21/08/2014	Bueno	ACTIVO
38070	UNIVERSAL	88	22	EXTINTOR	882225250527	11/12/2014	Bueno	ACTIVO
38071	UNIVERSAL	88	22	EXTINTOR	882225250521	11/12/2014	Bueno	ACTIVO
38072	UNIVERSAL	88	22	EXTINTOR	882225250497	21/08/2014	Bueno	ACTIVO
38073	UNIVERSAL	88	22	EXTINTOR	882225250119	9/01/1992	Regular	ACTIVO
38074	UNIVERSAL	88	22	EXTINTOR	882225250496	21/08/2014	Bueno	ACTIVO
38075	UNIVERSAL	88	22	EXTINTOR	882225250535	11/12/2014	Bueno	ACTIVO
38076	UNIVERSAL	88	22	EXTINTOR	882225250003	9/01/1992	Regular	ACTIVO
38077	UNIVERSAL	88	22	EXTINTOR	882225250022	9/01/1992	Bueno	ACTIVO
38078	UNIVERSAL	88	22	EXTINTOR	882225250044	9/01/1992	Regular	ACTIVO

N°	Nombre del Local	Grupo [1]	Clase [2]	Denominación (Del SINABIP)	Código Patrimonial (Númerico)	Fechas de Adquisición	Estado [3]	Condición [4]
38079	UNIVERSAL	88	22	EXTINTOR	882225250051	5/04/1999	Regular	ACTIVO
38080	UNIVERSAL	88	22	EXTINTOR	882225250098	9/01/1992	Regular	ACTIVO
38081	UNIVERSAL	88	22	EXTINTOR	882225250126	31/12/1999	Regular	ACTIVO
38082	UNIVERSAL	88	22	EXTINTOR	882225250175	9/01/1992	Regular	ACTIVO
38083	UNIVERSAL	88	22	EXTINTOR	882225250187	31/12/1999	Regular	ACTIVO
38084	UNIVERSAL	88	22	EXTINTOR	882225250188	9/01/1992	Regular	ACTIVO
38085	UNIVERSAL	88	22	EXTINTOR	882225250225	17/10/2001	Regular	ACTIVO
38086	UNIVERSAL	88	22	EXTINTOR	882225250258	15/03/2004	Regular	ACTIVO
38087	UNIVERSAL	88	22	EXTINTOR	882225250270	15/03/2004	Malo	ACTIVO
38088	UNIVERSAL	88	22	EXTINTOR	882225250272	15/03/2004	Regular	ACTIVO
38089	UNIVERSAL	88	22	EXTINTOR	882225250317	15/03/2004	Regular	ACTIVO
38090	UNIVERSAL	88	22	EXTINTOR	882225250339	23/03/2004	Regular	ACTIVO
38091	UNIVERSAL	88	22	EXTINTOR	882225250353	22/12/2006	Regular	ACTIVO
38092	UNIVERSAL	88	22	EXTINTOR	882225250385	30/12/2009	Regular	ACTIVO
38093	UNIVERSAL	88	22	EXTINTOR	882225250412	6/09/2012	Bueno	ACTIVO
38094	UNIVERSAL	88	22	EXTINTOR	882225250413	6/09/2012	Bueno	ACTIVO
38095	UNIVERSAL	88	22	EXTINTOR	882225250488	21/08/2014	Bueno	ACTIVO
38096	UNIVERSAL	88	22	EXTINTOR	882225250492	21/08/2014	Bueno	ACTIVO
38097	UNIVERSAL	88	22	EXTINTOR	882225250493	21/08/2014	Bueno	ACTIVO
38098	UNIVERSAL	88	22	EXTINTOR	882225250654	31/05/2018	Bueno	ACTIVO
38099	UNIVERSAL	88	22	EXTINTOR	882225250655	31/05/2018	Bueno	ACTIVO
38100	UNIVERSAL	88	22	EXTINTOR	882225250660	31/05/2018	Bueno	ACTIVO
38101	UNIVERSAL	88	22	EXTINTOR	882225250661	31/05/2018	Bueno	ACTIVO
38102	UNIVERSAL	88	22	EXTINTOR	882225250662	31/05/2018	Bueno	ACTIVO
38103	UNIVERSAL	88	22	EXTINTOR	882225250104	9/01/1992	Regular	ACTIVO
38104	UNIVERSAL	88	22	EXTINTOR	882225250532	11/12/2014	Bueno	ACTIVO
38105	UNIVERSAL	88	22	EXTINTOR	882225250326	15/03/2004	Regular	ACTIVO
38106	UNIVERSAL	88	22	EXTINTOR	882225250355	25/04/2007	Regular	ACTIVO
38107	UNIVERSAL	95	22	TELEFONO	952282870906	4/07/2003	Regular	ACTIVO
38108	UNIVERSAL	95	22	TELEFONO	952282871404	20/07/2004	Regular	ACTIVO
38109	UNIVERSAL	95	22	TELEFONO	952282872907	22/10/2014	Bueno	ACTIVO
38110	UNIVERSAL	95	22	TELEFONO	952282871009	4/07/2003	Regular	ACTIVO
38111	UNIVERSAL	95	22	TELEFONO	952282872083	18/01/2011	Bueno	ACTIVO
38112	UNIVERSAL	95	22	TELEFONO	952282872084	18/01/2011	Bueno	ACTIVO
38113	UNIVERSAL	95	22	TELEFONO	952282872099	18/01/2011	Regular	ACTIVO
38114	UNIVERSAL	95	22	TELEFONO	952282872127	18/01/2011	Bueno	ACTIVO
38115	UNIVERSAL	95	22	TELEFONO	952282872546	25/05/2013	Bueno	ACTIVO
38116	UNIVERSAL	95	22	TELEFONO	952282872549	25/05/2013	Bueno	ACTIVO
38117	UNIVERSAL	95	22	TELEFONO	952282872589	25/05/2013	Bueno	ACTIVO
38118	UNIVERSAL	95	22	TELEFONO	952282872709	26/12/2013	Bueno	ACTIVO
38119	UNIVERSAL	95	22	TELEFONO	952282873301	11/09/2019	Bueno	ACTIVO
38120	UNIVERSAL	95	22	TELEFONO	952282873422	11/09/2019	Bueno	ACTIVO
38121	UNIVERSAL	95	22	TELEFONO INALAMBRICO	952283630027	6/08/2014	Bueno	ACTIVO
38122	UNIVERSAL	95	22	SISTEMA DE PROYECCION MULTIMEDIA - PROYECTOR MULTIMEDIA	952278340113	22/04/2014	Bueno	ACTIVO
38123	UNIVERSAL	95	22	TELEFONO	952282872103	18/01/2011	Regular	ACTIVO
38124	UNIVERSAL	95	22	TELEVISOR LED	952285860045	3/07/2013	Bueno	ACTIVO
38125	UNIVERSAL	95	22	TELEFONO	952282872444	25/05/2013	Bueno	ACTIVO
38126	UNIVERSAL	95	22	TELEFONO	952282872716	26/12/2013	Bueno	ACTIVO
38127	UNIVERSAL	95	22	TELEFONO	952282872530	25/05/2013	Bueno	ACTIVO
38128	UNIVERSAL	95	22	TELEFONO	952282871636	3/04/2008	Regular	ACTIVO
38129	UNIVERSAL	95	22	SISTEMA DE PROYECCION MULTIMEDIA - PROYECTOR MULTIMEDIA	952278340130	14/08/2015	Bueno	ACTIVO
38130	UNIVERSAL	95	22	TELEFONO	952282870816	4/07/2003	Bueno	ACTIVO
38131	UNIVERSAL	95	22	TELEFONO	952282871730	15/10/2009	Bueno	ACTIVO
38132	UNIVERSAL	95	22	TELEFONO	952282871947	18/01/2011	Bueno	ACTIVO
38133	UNIVERSAL	95	22	TELEFONO	952282872503	25/05/2013	Bueno	ACTIVO
38134	UNIVERSAL	95	22	TELEFONO	952282873360	11/09/2019	Bueno	ACTIVO
38135	UNIVERSAL	95	22	TELEFONO	952282873378	11/09/2019	Bueno	ACTIVO
38136	UNIVERSAL	95	22	TELEFONO	952282873398	11/09/2019	Bueno	ACTIVO
38137	UNIVERSAL	95	22	TELEFONO	952282873092	21/02/2017	Bueno	ACTIVO
38138	UNIVERSAL	95	22	TELEFONO	952282870875	4/07/2003	Regular	ACTIVO
38139	UNIVERSAL	95	22	TELEFONO	952282870901	4/07/2003	Regular	ACTIVO
38140	UNIVERSAL	95	22	TELEFONO	952282870907	4/07/2003	Regular	ACTIVO
38141	UNIVERSAL	95	22	TELEFONO	952282871374	3/11/2004	Regular	ACTIVO
38142	UNIVERSAL	95	22	TELEFONO	952282871375	3/12/2004	Regular	ACTIVO
38143	UNIVERSAL	95	22	TELEFONO	952282871403	20/07/2004	Regular	ACTIVO
38144	UNIVERSAL	95	22	TELEFONO	952282871409	18/02/2004	Regular	ACTIVO
38145	UNIVERSAL	95	22	TELEFONO	952282871445	11/09/2006	Regular	ACTIVO
38146	UNIVERSAL	95	22	TELEFONO	952282871450	6/09/2006	Regular	ACTIVO
38147	UNIVERSAL	95	22	TELEFONO	952282871629	9/06/2007	Regular	ACTIVO
38148	UNIVERSAL	95	22	TELEFONO	952282871732	15/10/2009	Regular	ACTIVO
38149	UNIVERSAL	95	22	TELEFONO	952282871734	20/10/2009	Regular	ACTIVO
38150	UNIVERSAL	95	22	TELEFONO	952282871735	20/10/2009	Regular	ACTIVO
38151	UNIVERSAL	95	22	TELEFONO	952282871736	20/10/2009	Regular	ACTIVO
38152	UNIVERSAL	95	22	TELEFONO	952282871918	18/01/2011	Malo	ACTIVO
38153	UNIVERSAL	95	22	TELEFONO	952282872353	25/05/2013	Bueno	ACTIVO
38154	UNIVERSAL	95	22	TELEFONO	952282872445	25/05/2013	Bueno	ACTIVO
38155	UNIVERSAL	95	22	TELEFONO	952282872450	25/05/2013	Bueno	ACTIVO
38156	UNIVERSAL	95	22	TELEFONO	952282872541	25/05/2013	Bueno	ACTIVO
38157	UNIVERSAL	95	22	TELEFONO	952282872542	25/05/2013	Bueno	ACTIVO
38158	UNIVERSAL	95	22	TELEFONO	952282872544	25/05/2013	Bueno	ACTIVO
38159	UNIVERSAL	95	22	TELEFONO	952282872545	25/05/2013	Bueno	ACTIVO
38160	UNIVERSAL	95	22	TELEFONO	952282872547	25/05/2013	Bueno	ACTIVO
38161	UNIVERSAL	95	22	TELEFONO	952282872548	25/05/2013	Bueno	ACTIVO
38162	UNIVERSAL	95	22	TELEFONO	952282872354	25/05/2013	Bueno	ACTIVO
38163	UNIVERSAL	95	22	TELEVISOR LED	952285860082	10/02/2015	Bueno	ACTIVO
38164	UNIVERSAL	95	22	EQUIPO DE AUDIOCONFERENCIA	952230660018	6/02/2015	Bueno	ACTIVO
38165	UNIVERSAL	95	22	EQUIPO DE VIDEOCONFERENCIA	952233840008	20/04/2015	Bueno	ACTIVO
38166	UNIVERSAL	95	22	SISTEMA DE PROYECCION MULTIMEDIA - PROYECTOR MULTIMEDIA	952278340118	26/11/2014	Bueno	ACTIVO

N°	Nombre del Local	Grupo [1]	Clase [2]	Denominación (Del SINABIP)	Código Patrimonial (Númerico)	Fechas de Adquisición	Estado [3]	Condición [4]
38167	UNIVERSAL	95	22	TELEVISOR LED	952285860084	11/02/2015	Bueno	ACTIVO
38168	UNIVERSAL	95	22	FACSIMIL	952237910109	30/12/2004	Bueno	ACTIVO
38169	UNIVERSAL	95	22	RADIOGRABADORA	952270030028	30/12/1998	Bueno	ACTIVO
38170	UNIVERSAL	95	22	TELEFONO	952282873128	21/02/2017	Bueno	ACTIVO
38171	UNIVERSAL	95	22	TELEFONO	952282873230	21/02/2017	Bueno	ACTIVO
38172	UNIVERSAL	95	22	TELEFONO	952282873245	21/02/2017	Bueno	ACTIVO
38173	UNIVERSAL	95	22	TELEFONO	952282872371	25/05/2013	Bueno	ACTIVO
38174	UNIVERSAL	95	22	TELEFONO	952282873237	21/02/2017	Regular	ACTIVO
38175	UNIVERSAL	95	22	TELEFONO	952282871432	6/09/2006	Bueno	ACTIVO
38176	UNIVERSAL	95	22	TELEVISOR LED	952285860088	15/07/2015	Bueno	ACTIVO
38177	UNIVERSAL	95	22	EQUIPO DE SONIDO	952233750012	29/12/1995	Bueno	ACTIVO
38178	UNIVERSAL	95	22	REPRODUCTOR GRABADOR DE DVD - DVD GRABADOR	952274980027	4/07/2012	Bueno	ACTIVO
38179	UNIVERSAL	95	22	TELEFONO	952282873068	21/02/2017	Bueno	ACTIVO
38180	UNIVERSAL	95	22	TELEVISOR LED	952285860017	11/07/2012	Bueno	ACTIVO
38181	UNIVERSAL	95	22	EQUIPO DE AUDIOCONFERENCIA	952230660012	13/12/2013	Bueno	ACTIVO
38182	UNIVERSAL	95	22	SISTEMA DE PROYECCION MULTIMEDIA - PROYECTOR MULTIMEDIA	952278340148	20/07/2016	Bueno	ACTIVO
38183	UNIVERSAL	95	22	TELEVISOR LED	952285860087	15/07/2015	Bueno	ACTIVO
38184	UNIVERSAL	95	22	TELEFONO	952282872491	25/05/2013	Bueno	ACTIVO
38185	UNIVERSAL	95	22	TELEFONO	952282872494	25/05/2013	Bueno	ACTIVO
38186	UNIVERSAL	95	22	TELEFONO	952282872449	25/05/2013	Bueno	ACTIVO
38187	UNIVERSAL	95	22	TELEFONO	952282872803	18/02/2014	Bueno	ACTIVO
38188	UNIVERSAL	95	22	TELEFONO	952282872808	18/02/2014	Bueno	ACTIVO
38189	UNIVERSAL	95	22	TELEFONO	952282872815	18/02/2014	Bueno	ACTIVO
38190	UNIVERSAL	95	22	TELEFONO	952282873104	21/02/2017	Bueno	ACTIVO
38191	UNIVERSAL	95	22	TELEFONO	952282873241	21/02/2017	Regular	ACTIVO
38192	UNIVERSAL	95	22	SISTEMA DE PROYECCION MULTIMEDIA - PROYECTOR MULTIMEDIA	952278340121	14/08/2015	Bueno	ACTIVO
38193	UNIVERSAL	95	22	TELEFONO	952282873191	21/02/2017	Bueno	ACTIVO
38194	UNIVERSAL	95	22	TELEFONO	952282871882	17/05/2010	Regular	ACTIVO
38195	UNIVERSAL	95	22	AMPLIFICADOR DE AUDIO	952201630027	9/10/2013	Bueno	ACTIVO
38196	UNIVERSAL	95	22	CAJA ACUSTICA	952213350044	9/10/2013	Regular	ACTIVO
38197	UNIVERSAL	95	22	MICROFONO INALAMBRICO	952255290059	9/10/2013	Regular	ACTIVO
38198	UNIVERSAL	95	22	MICROFONO INALAMBRICO	952255290060	9/10/2013	Bueno	ACTIVO
38199	UNIVERSAL	95	22	MICROFONO INALAMBRICO	952255290061	9/10/2013	Bueno	ACTIVO
38200	UNIVERSAL	95	22	TELEFONO	952282871770	30/12/2009	Bueno	ACTIVO
38201	UNIVERSAL	95	22	TELEFONO	952282871869	17/05/2010	Regular	ACTIVO
38202	UNIVERSAL	95	22	TELEFONO	952282871991	18/01/2011	Bueno	ACTIVO
38203	UNIVERSAL	95	22	TELEFONO	952282873079	21/02/2017	Bueno	ACTIVO
38204	UNIVERSAL	95	22	TELEFONO	952282873142	21/02/2017	Bueno	ACTIVO
38205	UNIVERSAL	95	22	TELEFONO	952282872845	6/08/2014	Bueno	ACTIVO
38206	UNIVERSAL	95	22	EQUIPO DE SONIDO	952233750015	29/12/1995	Bueno	ACTIVO
38207	UNIVERSAL	95	22	TELEFONO	952282871443	22/11/2005	Bueno	ACTIVO
38208	UNIVERSAL	95	22	TELEFONO	952282871710	25/08/2009	Regular	ACTIVO
38209	UNIVERSAL	95	22	TELEFONO	952282871990	18/01/2011	Bueno	ACTIVO
38210	UNIVERSAL	95	22	TELEFONO	952282872816	18/02/2014	Bueno	ACTIVO
38211	UNIVERSAL	95	22	TELEFONO	952282873219	21/02/2017	Bueno	ACTIVO
38212	UNIVERSAL	95	22	TELEFONO	952282873231	21/02/2017	Bueno	ACTIVO
38213	UNIVERSAL	95	22	TELEFONO	952282872495	25/05/2013	Bueno	ACTIVO
38214	UNIVERSAL	95	22	TELEFONO	952282871988	18/01/2011	Bueno	ACTIVO
38215	UNIVERSAL	95	22	TELEFONO	952282871989	18/01/2011	Regular	ACTIVO
38216	UNIVERSAL	95	22	TELEFONO	952282872034	18/01/2011	Bueno	ACTIVO
38217	UNIVERSAL	95	22	TELEFONO	952282872487	25/05/2013	Bueno	ACTIVO
38218	UNIVERSAL	95	22	TELEFONO	952282872913	22/10/2014	Bueno	ACTIVO
38219	UNIVERSAL	95	22	TELEFONO	952282873089	21/02/2017	Bueno	ACTIVO
38220	UNIVERSAL	95	22	TELEFONO	952282873232	21/02/2017	Bueno	ACTIVO
38221	UNIVERSAL	95	22	TELEFONO	952282873246	21/02/2017	Bueno	ACTIVO
38222	UNIVERSAL	95	22	TELEFONO	952282871992	18/01/2011	Regular	ACTIVO
38223	UNIVERSAL	95	22	TELEFONO	952282872488	25/05/2013	Bueno	ACTIVO
38224	UNIVERSAL	95	22	TELEFONO	952282872805	18/02/2014	Bueno	ACTIVO
38225	UNIVERSAL	95	22	TELEFONO	952282872911	22/10/2014	Bueno	ACTIVO
38226	UNIVERSAL	95	22	TELEFONO	952282873103	21/02/2017	Bueno	ACTIVO
38227	UNIVERSAL	95	22	TELEFONO	952282873138	21/02/2017	Bueno	ACTIVO
38228	UNIVERSAL	95	22	TELEFONO	952282873220	21/02/2017	Bueno	ACTIVO
38229	UNIVERSAL	95	22	TELEFONO	952282873238	21/02/2017	Bueno	ACTIVO
38230	UNIVERSAL	95	22	TELEFONO	952282873243	21/02/2017	Bueno	ACTIVO
38231	UNIVERSAL	95	22	TELEFONO	952282873264	21/02/2017	Bueno	ACTIVO
38232	UNIVERSAL	95	22	TELEFONO	952282871434	6/09/2006	Regular	ACTIVO
38233	UNIVERSAL	95	22	TELEFONO	952282872349	25/05/2013	Bueno	ACTIVO
38234	UNIVERSAL	95	22	CAJA ACUSTICA	952213350045	9/10/2013	Regular	ACTIVO
38235	UNIVERSAL	95	22	PARLANTES EN GENERAL (MAYOR A 1/4 UIT)	952260580217	30/04/2001	Regular	ACTIVO
38236	UNIVERSAL	95	22	TELEFONO	952282873233	21/02/2017	Bueno	ACTIVO
38237	UNIVERSAL	95	22	TELEFONO	952282871727	15/10/2009	Regular	ACTIVO
38238	UNIVERSAL	95	22	TELEFONO	952282872490	25/05/2013	Bueno	ACTIVO
38239	UNIVERSAL	95	22	TELEFONO	952282872594	25/05/2013	Bueno	ACTIVO
38240	UNIVERSAL	95	22	TELEFONO	952282873108	21/02/2017	Bueno	ACTIVO
38241	UNIVERSAL	95	22	TELEFONO	952282873109	21/02/2017	Bueno	ACTIVO
38242	UNIVERSAL	95	22	TELEFONO	952282873129	21/02/2017	Bueno	ACTIVO
38243	UNIVERSAL	95	22	TELEFONO	952282873187	21/02/2017	Bueno	ACTIVO
38244	UNIVERSAL	95	22	TELEFONO	952282873216	21/02/2017	Bueno	ACTIVO
38245	UNIVERSAL	95	22	TELEFONO	952282873218	21/02/2017	Bueno	ACTIVO
38246	UNIVERSAL	95	22	TELEFONO	952282873223	21/02/2017	Bueno	ACTIVO
38247	UNIVERSAL	95	22	TELEFONO	952282873240	21/02/2017	Bueno	ACTIVO
38248	UNIVERSAL	95	22	TELEFONO	952282873247	21/02/2017	Bueno	ACTIVO
38249	UNIVERSAL	95	22	TELEFONO	952282870972	4/07/2003	Regular	ACTIVO
38250	UNIVERSAL	95	22	TELEFONO	952282872104	18/01/2011	Regular	ACTIVO
38251	UNIVERSAL	95	22	TELEFONO	952282872105	18/01/2011	Bueno	ACTIVO
38252	UNIVERSAL	95	22	TELEFONO	952282873105	21/02/2017	Bueno	ACTIVO
38253	UNIVERSAL	95	22	CENTRAL TELEFONICA	952215610072	10/03/1995	Regular	ACTIVO
38254	UNIVERSAL	95	22	CENTRAL TELEFONICA	952215610077	2/01/2006	Regular	ACTIVO
38255	UNIVERSAL	95	22	TELEFONO	952282871435	6/09/2006	Regular	ACTIVO

Nº	Nombre del Local	Grupo [1]	Clase [2]	Denominación (Del SINABIP)	Código Patrimonial (Númerico)	Fechas de Adquisición	Estado [3]	Condición [4]
38256	UNIVERSAL	95	22	TELEFONO	952282871726	15/10/2009	Regular	ACTIVO
38257	UNIVERSAL	95	22	TELEFONO	952282871728	15/10/2009	Regular	ACTIVO
38258	UNIVERSAL	95	22	TELEFONO	952282871985	18/01/2011	Regular	ACTIVO
38259	UNIVERSAL	95	22	TELEFONO	952282872489	25/05/2013	Bueno	ACTIVO
38260	UNIVERSAL	95	22	TELEFONO	952282873136	21/02/2017	Bueno	ACTIVO
38261	UNIVERSAL	95	22	TELEFONO	952282873193	21/02/2017	Bueno	ACTIVO
38262	UNIVERSAL	95	22	TELEFONO	952282873215	21/02/2017	Bueno	ACTIVO
38263	UNIVERSAL	95	22	TELEFONO	952282873227	21/02/2017	Bueno	ACTIVO
38264	UNIVERSAL	95	22	TELEFONO	952282873228	21/02/2017	Bueno	ACTIVO
38265	UNIVERSAL	95	22	TELEFONO	952282873234	21/02/2017	Bueno	ACTIVO
38266	UNIVERSAL	95	22	TELEFONO	952282873236	21/02/2017	Bueno	ACTIVO
38267	UNIVERSAL	95	22	TELEFONO	952282872596	25/05/2013	Bueno	ACTIVO
38268	UNIVERSAL	95	22	TELEFONO	952282871986	18/01/2011	Regular	ACTIVO
38269	UNIVERSAL	95	22	TELEFONO	952282871987	18/01/2011	Regular	ACTIVO
38270	UNIVERSAL	95	22	TELEFONO	952282872106	18/01/2011	Regular	ACTIVO
38271	UNIVERSAL	95	22	TELEFONO	952282873085	21/02/2017	Bueno	ACTIVO
38272	UNIVERSAL	95	22	TELEFONO	952282873118	21/02/2017	Bueno	ACTIVO
38273	UNIVERSAL	95	22	TELEFONO	952282873152	21/02/2017	Bueno	ACTIVO
38274	UNIVERSAL	95	22	TELEFONO	952282873189	21/02/2017	Bueno	ACTIVO
38275	UNIVERSAL	95	22	TELEFONO	952282873229	21/02/2017	Bueno	ACTIVO
38276	UNIVERSAL	95	22	RADIOGRABADORA	952270030037	9/05/1996	Regular	ACTIVO
38277	UNIVERSAL	95	22	TELEFONO	952282871542	6/09/2006	Regular	ACTIVO
38278	UNIVERSAL	95	22	TELEFONO	952282871886	17/05/2010	Regular	ACTIVO
38279	UNIVERSAL	95	22	TELEFONO	952282873134	21/02/2017	Bueno	ACTIVO
38280	UNIVERSAL	95	22	SISTEMA DE PROYECCION MULTIMEDIA - PROYECTOR MULTIMEDIA	952278340158	17/10/2018	Bueno	ACTIVO
38281	UNIVERSAL	95	22	TELEFONO	952282870933	4/07/2003	Regular	ACTIVO
38282	UNIVERSAL	95	22	TELEFONO	952282872326	15/10/2012	Regular	ACTIVO
38283	UNIVERSAL	95	22	TELEFONO	952282873275	16/06/2017	Bueno	ACTIVO
38284	UNIVERSAL	95	22	TELEFONO	952282873280	29/12/2017	Bueno	ACTIVO
38285	UNIVERSAL	95	22	TELEFONO	952282873353	11/09/2019	Bueno	ACTIVO
38286	UNIVERSAL	95	22	SISTEMA DE PROYECCION MULTIMEDIA - PROYECTOR MULTIMEDIA	952278340104	4/12/2013	Bueno	ACTIVO
38287	UNIVERSAL	95	22	TELEFONO	952282871236	4/07/2003	Bueno	ACTIVO
38288	UNIVERSAL	95	22	TELEFONO	952282871430	6/09/2006	Regular	ACTIVO
38289	UNIVERSAL	95	22	TELEFONO	952282871959	18/01/2011	Regular	ACTIVO
38290	UNIVERSAL	95	22	TELEFONO	952282872020	18/01/2011	Regular	ACTIVO
38291	UNIVERSAL	95	22	TELEFONO	952282873277	16/06/2017	Bueno	ACTIVO
38292	UNIVERSAL	95	22	TELEFONO	952282870986	4/07/2003	Regular	ACTIVO
38293	UNIVERSAL	95	22	TELEFONO	952282872418	25/05/2013	Bueno	ACTIVO
38294	UNIVERSAL	95	22	TELEFONO	952282872882	6/08/2014	Bueno	ACTIVO
38295	UNIVERSAL	95	22	TELEFONO	952282873317	11/09/2019	Bueno	ACTIVO
38296	UNIVERSAL	95	22	TELEFONO	952282873350	11/09/2019	Bueno	ACTIVO
38297	UNIVERSAL	95	22	TELEVISOR LED	952285860092	24/07/2015	Bueno	ACTIVO
38298	UNIVERSAL	95	22	SISTEMA DE PROYECCION MULTIMEDIA - PROYECTOR MULTIMEDIA	952278340105	4/12/2013	Bueno	ACTIVO
38299	UNIVERSAL	95	22	TELEFONO	952282872188	28/10/2011	Regular	ACTIVO
38300	UNIVERSAL	95	22	TELEFONO	952282873410	11/09/2019	Bueno	ACTIVO
38301	UNIVERSAL	95	22	TELEVISOR LED	952285860013	23/11/2011	Regular	ACTIVO
38302	UNIVERSAL	95	22	TELEFONO	952282872187	28/10/2011	Regular	ACTIVO
38303	UNIVERSAL	95	22	TELEFONO	952282872189	28/10/2011	Regular	ACTIVO
38304	UNIVERSAL	95	22	TELEFONO	952282872192	28/10/2011	Regular	ACTIVO
38305	UNIVERSAL	95	22	TELEFONO	952282872810	18/02/2014	Bueno	ACTIVO
38306	UNIVERSAL	95	22	TELEFONO	952282873271	16/06/2017	Bueno	ACTIVO
38307	UNIVERSAL	95	22	TELEFONO	952282873278	16/06/2017	Bueno	ACTIVO
38308	UNIVERSAL	95	22	TELEFONO	952282873349	11/09/2019	Bueno	ACTIVO
38309	UNIVERSAL	95	22	TELEVISOR LED	952285860014	14/11/2011	Bueno	ACTIVO
38310	UNIVERSAL	95	22	TELEVISOR LED	952285860057	9/05/2014	Bueno	ACTIVO
38311	UNIVERSAL	95	22	REPRODUCTOR DE DVD/CD/VCD/SVCD/MP3 Y OTROS	952274870053	17/11/2011	Bueno	ACTIVO
38312	UNIVERSAL	95	22	REPRODUCTOR GRABADOR DE DVD - DVD GRABADOR	952274980033	11/09/2013	Regular	ACTIVO
38313	UNIVERSAL	95	22	RUTEADOR DE RED - ROUTER	952275360029	30/05/2016	Bueno	ACTIVO
38314	UNIVERSAL	95	22	TELEFONO	952282871960	18/01/2011	Regular	ACTIVO
38315	UNIVERSAL	95	22	TELEFONO	952282871167	4/07/2003	Regular	ACTIVO
38316	UNIVERSAL	95	22	TELEFONO	952282872082	18/01/2011	Bueno	ACTIVO
38317	UNIVERSAL	95	22	TELEFONO	952282872185	28/10/2011	Regular	ACTIVO
38318	UNIVERSAL	95	22	TELEFONO	952282872191	28/10/2011	Bueno	ACTIVO
38319	UNIVERSAL	95	22	TELEFONO	952282872196	28/10/2011	Regular	ACTIVO
38320	UNIVERSAL	95	22	TELEFONO	952282872198	28/10/2011	Regular	ACTIVO
38321	UNIVERSAL	95	22	TELEFONO	952282872707	26/12/2013	Regular	ACTIVO
38322	UNIVERSAL	95	22	TELEFONO	952282872813	18/02/2014	Regular	ACTIVO
38323	UNIVERSAL	95	22	TELEFONO	952282873038	30/05/2016	Bueno	ACTIVO
38324	UNIVERSAL	95	22	TELEFONO	952282873341	11/09/2019	Bueno	ACTIVO
38325	UNIVERSAL	95	22	TELEFONO	952282873347	11/09/2019	Bueno	ACTIVO
38326	UNIVERSAL	95	22	TELEFONO	952282873348	11/09/2019	Bueno	ACTIVO
38327	UNIVERSAL	95	22	TELEVISOR LED	952285860091	24/07/2015	Bueno	ACTIVO
38328	UNIVERSAL	95	22	TELEFONO	952282870920	4/07/2003	Regular	ACTIVO
38329	UNIVERSAL	95	22	TELEFONO	952282872130	18/01/2011	Bueno	ACTIVO
38330	UNIVERSAL	95	22	TELEFONO	952282872186	28/10/2011	Regular	ACTIVO
38331	UNIVERSAL	95	22	TELEFONO	952282872190	28/10/2011	Regular	ACTIVO
38332	UNIVERSAL	95	22	TELEFONO	952282872194	28/10/2011	Regular	ACTIVO
38333	UNIVERSAL	95	22	TELEFONO	952282872195	28/10/2011	Regular	ACTIVO
38334	UNIVERSAL	95	22	TELEFONO	952282872197	28/10/2011	Regular	ACTIVO
38335	UNIVERSAL	95	22	TELEFONO	952282872199	28/10/2011	Regular	ACTIVO
38336	UNIVERSAL	95	22	TELEFONO	952282872200	28/10/2011	Regular	ACTIVO
38337	UNIVERSAL	95	22	TELEFONO	952282872201	28/10/2011	Regular	ACTIVO
38338	UNIVERSAL	95	22	TELEFONO	952282872804	18/02/2014	Bueno	ACTIVO
38339	UNIVERSAL	95	22	TELEFONO	952282872811	18/02/2014	Bueno	ACTIVO
38340	UNIVERSAL	95	22	TELEFONO	952282872812	18/02/2014	Bueno	ACTIVO
38341	UNIVERSAL	95	22	TELEFONO	952282873056	27/07/2016	Bueno	ACTIVO
38342	UNIVERSAL	95	22	TELEFONO	952282873272	16/06/2017	Bueno	ACTIVO
38343	UNIVERSAL	95	22	TELEFONO	952282873273	16/06/2017	Bueno	ACTIVO

Nº	Nombre del Local	Grupo [1]	Clase [2]	Denominación (Del SINABIP)	Código Patrimonial (Númerico)	Fechas de Adquisición	Estado [3]	Condición [4]
38344	UNIVERSAL	95	22	TELEFONO	952282873274	16/06/2017	Bueno	ACTIVO
38345	UNIVERSAL	95	22	TELEFONO	952282873276	16/06/2017	Bueno	ACTIVO
38346	UNIVERSAL	95	22	TELEFONO	952282873279	29/12/2017	Bueno	ACTIVO
38347	UNIVERSAL	95	22	TELEFONO	952282873294	11/09/2019	Bueno	ACTIVO
38348	UNIVERSAL	95	22	TELEFONO	952282873340	11/09/2019	Bueno	ACTIVO
38349	UNIVERSAL	95	22	TELEFONO	952282873342	11/09/2019	Bueno	ACTIVO
38350	UNIVERSAL	95	22	TELEFONO	952282873427	11/09/2019	Bueno	ACTIVO
38351	UNIVERSAL	95	22	TELEVISOR LED	952285860056	9/05/2014	Bueno	ACTIVO
38352	UNIVERSAL	95	22	TELEFONO	952282872193	28/10/2011	Regular	ACTIVO
38353	UNIVERSAL	95	22	TELEFONO	952282872448	25/05/2013	Bueno	ACTIVO
38354	UNIVERSAL	95	22	TELEFONO	952282872807	18/02/2014	Bueno	ACTIVO
38355	UNIVERSAL	95	22	TELEFONO	952282873318	11/09/2019	Bueno	ACTIVO
38356	UNIVERSAL	95	22	TELEFONO	952282873319	11/09/2019	Bueno	ACTIVO
38357	UNIVERSAL	95	22	TELEFONO	952282873320	11/09/2019	Bueno	ACTIVO
38358	UNIVERSAL	95	22	TELEFONO	952282873321	11/09/2019	Bueno	ACTIVO
38359	UNIVERSAL	95	22	TELEFONO INALAMBRICO	952283630029	6/08/2014	Regular	ACTIVO
38360	UNIVERSAL	95	22	SISTEMA DE PROYECCION MULTIMEDIA - PROYECTOR MULTIMEDIA	952278340157	17/10/2018	Bueno	ACTIVO
38361	UNIVERSAL	95	22	TELEVISOR LED	952285860058	9/05/2014	Bueno	ACTIVO
38362	UNIVERSAL	95	22	SISTEMA DE PROYECCION MULTIMEDIA - PROYECTOR MULTIMEDIA	952278340110	22/04/2014	Bueno	ACTIVO
38363	UNIVERSAL	95	22	TELEFONO	952282872171	20/10/2011	Regular	ACTIVO
38364	UNIVERSAL	95	22	PROYECTOR	952266440019	9/09/2004	Bueno	ACTIVO
38365	UNIVERSAL	95	22	TELEFONO	952282870845	4/07/2003	Regular	ACTIVO
38366	UNIVERSAL	95	22	TELEFONO	952282871234	4/07/2003	Bueno	ACTIVO
38367	UNIVERSAL	95	22	TELEFONO	952282871797	28/04/2010	Bueno	ACTIVO
38368	UNIVERSAL	95	22	TELEFONO	952282872167	20/10/2011	Regular	ACTIVO
38369	UNIVERSAL	95	22	TELEFONO	952282872168	20/10/2011	Regular	ACTIVO
38370	UNIVERSAL	95	22	TELEFONO	952282872169	20/10/2011	Regular	ACTIVO
38371	UNIVERSAL	95	22	TELEFONO	952282872170	20/10/2011	Regular	ACTIVO
38372	UNIVERSAL	95	22	TELEFONO	952282872172	20/10/2011	Regular	ACTIVO
38373	UNIVERSAL	95	22	TELEFONO	952282872173	20/10/2011	Regular	ACTIVO
38374	UNIVERSAL	95	22	TELEFONO	952282872174	20/10/2011	Regular	ACTIVO
38375	UNIVERSAL	95	22	TELEFONO	952282872175	20/10/2011	Regular	ACTIVO
38376	UNIVERSAL	95	22	TELEFONO	952282872176	20/10/2011	Regular	ACTIVO
38377	UNIVERSAL	95	22	TELEFONO	952282872177	20/10/2011	Regular	ACTIVO
38378	UNIVERSAL	95	22	TELEFONO	952282872178	20/10/2011	Regular	ACTIVO
38379	UNIVERSAL	95	22	TELEFONO	952282872179	20/10/2011	Regular	ACTIVO
38380	UNIVERSAL	95	22	TELEFONO	952282872180	20/10/2011	Regular	ACTIVO
38381	UNIVERSAL	95	22	TELEFONO	952282872181	20/10/2011	Regular	ACTIVO
38382	UNIVERSAL	95	22	TELEFONO	952282872182	20/10/2011	Regular	ACTIVO
38383	UNIVERSAL	95	22	TELEFONO	952282873080	21/02/2017	Bueno	ACTIVO
38384	UNIVERSAL	95	22	TELEFONO	952282873144	21/02/2017	Bueno	ACTIVO
38385	UNIVERSAL	95	22	TELEFONO	952282873148	21/02/2017	Bueno	ACTIVO
38386	UNIVERSAL	95	22	TELEFONO	952282873250	21/02/2017	Bueno	ACTIVO
38387	UNIVERSAL	95	22	TELEFONO	952282873255	21/02/2017	Regular	ACTIVO
38388	UNIVERSAL	95	22	TELEVISOR LED	952285860006	3/10/2011	Bueno	ACTIVO
38389	UNIVERSAL	95	22	TELEFONO	952282871948	18/01/2011	Bueno	ACTIVO
38390	UNIVERSAL	95	22	REPRODUCTOR DE DVD/CD/VCD/SVCD/MP3 Y OTROS	952274870051	3/10/2011	Bueno	ACTIVO
38391	UNIVERSAL	95	22	TELEFONO	952282872205	20/10/2011	Regular	ACTIVO
38392	UNIVERSAL	95	22	TELEVISOR LED	952285860121	29/09/2016	Bueno	ACTIVO
38393	UNIVERSAL	95	22	TELEFONO	952282871897	26/07/2010	Regular	ACTIVO
38394	UNIVERSAL	95	22	TELEFONO	952282871195	4/07/2003	Regular	ACTIVO
38395	UNIVERSAL	95	22	TELEFONO	952282871113	4/07/2003	Regular	ACTIVO
38396	UNIVERSAL	95	22	TELEFONO	952282872100	18/01/2011	Regular	ACTIVO
38397	UNIVERSAL	95	22	TELEFONO	952282873061	21/02/2017	Bueno	ACTIVO
38398	UNIVERSAL	95	22	TELEFONO	952282873149	21/02/2017	Bueno	ACTIVO
38399	UNIVERSAL	95	22	TELEFONO	952282873168	21/02/2017	Bueno	ACTIVO
38400	UNIVERSAL	95	22	TELEFONO	952282873170	21/02/2017	Bueno	ACTIVO
38401	UNIVERSAL	95	22	TELEFONO	952282873171	21/02/2017	Bueno	ACTIVO
38402	UNIVERSAL	95	22	TELEFONO	952282873198	21/02/2017	Bueno	ACTIVO
38403	UNIVERSAL	95	22	TELEFONO	952282873211	21/02/2017	Bueno	ACTIVO
38404	UNIVERSAL	95	22	TELEFONO	952282873212	21/02/2017	Bueno	ACTIVO
38405	UNIVERSAL	95	22	TELEFONO	952282873213	21/02/2017	Bueno	ACTIVO
38406	UNIVERSAL	95	22	TELEFONO	952282873214	21/02/2017	Bueno	ACTIVO
38407	UNIVERSAL	95	22	TELEFONO	952282873242	21/02/2017	Bueno	ACTIVO
38408	UNIVERSAL	95	22	TELEFONO	952282873256	21/02/2017	Bueno	ACTIVO
38409	UNIVERSAL	95	22	TELEFONO	952282873257	21/02/2017	Bueno	ACTIVO
38410	UNIVERSAL	95	22	TELEFONO	952282873260	21/02/2017	Bueno	ACTIVO
38411	UNIVERSAL	95	22	TELEFONO	952282873261	21/02/2017	Bueno	ACTIVO
38412	UNIVERSAL	95	22	TELEFONO	952282873262	21/02/2017	Bueno	ACTIVO
38413	UNIVERSAL	95	22	TELEFONO	952282873266	21/02/2017	Bueno	ACTIVO
38414	UNIVERSAL	95	22	TELEFONO	952282873267	21/02/2017	Bueno	ACTIVO
38415	UNIVERSAL	95	22	TELEFONO	952282870860	4/07/2003	Regular	ACTIVO
38416	UNIVERSAL	95	22	TELEFONO	952282870912	4/07/2003	Regular	ACTIVO
38417	UNIVERSAL	95	22	TELEFONO	952282871114	4/07/2003	Regular	ACTIVO
38418	UNIVERSAL	95	22	TELEFONO	952282871192	4/07/2003	Regular	ACTIVO
38419	UNIVERSAL	95	22	TELEFONO	952282872212	12/12/2011	Bueno	ACTIVO
38420	UNIVERSAL	95	22	TELEFONO	952282873205	21/02/2017	Bueno	ACTIVO
38421	UNIVERSAL	95	22	EQUIPO DE VIDEOCONFERENCIA	952233840023	21/08/2019	Bueno	ACTIVO
38422	UNIVERSAL	95	22	SISTEMA DE PROYECCION MULTIMEDIA - PROYECTOR MULTIMEDIA	952278340107	19/03/2014	Bueno	ACTIVO
38423	UNIVERSAL	95	22	TELEFONO	952282871837	28/04/2010	Regular	ACTIVO
38424	UNIVERSAL	95	22	TELEVISOR LED	952285860074	3/12/2014	Bueno	ACTIVO
38425	UNIVERSAL	95	22	SISTEMA DE PROYECCION MULTIMEDIA - PROYECTOR MULTIMEDIA	952278340153	17/08/2016	Bueno	ACTIVO
38426	UNIVERSAL	95	22	SISTEMA DE PROYECCION MULTIMEDIA - PROYECTOR MULTIMEDIA	952278340035	7/08/2009	Regular	ACTIVO
38427	UNIVERSAL	95	22	TELEFONO	952282871186	4/07/2003	Regular	ACTIVO
38428	UNIVERSAL	95	22	TELEFONO	952282871187	4/07/2003	Regular	ACTIVO
38429	UNIVERSAL	95	22	TELEFONO	952282871848	28/04/2010	Regular	ACTIVO

N°	Nombre del Local	Grupo [1]	Clase [2]	Denominación (Del SINABIP)	Código Patrimonial (Númerico)	Fechas de Adquisición	Estado [3]	Condición [4]
38430	UNIVERSAL	95	22	TELEFONO	952282872136	18/01/2011	Regular	ACTIVO
38431	UNIVERSAL	95	22	TELEFONO	952282872219	12/12/2011	Regular	ACTIVO
38432	UNIVERSAL	95	22	TELEFONO	952282873165	21/02/2017	Bueno	ACTIVO
38433	UNIVERSAL	95	22	TELEFONO	952282873207	21/02/2017	Bueno	ACTIVO
38434	UNIVERSAL	95	22	TELEVISOR LED	952285860075	3/12/2014	Bueno	ACTIVO
38435	UNIVERSAL	95	22	TELEFONO	952282872222	12/12/2011	Bueno	ACTIVO
38436	UNIVERSAL	95	22	TELEFONO	952282873147	21/02/2017	Bueno	ACTIVO
38437	UNIVERSAL	95	22	TELEFONO	952282873206	21/02/2017	Bueno	ACTIVO
38438	UNIVERSAL	95	22	PROYECTOR	952266440032	7/06/2006	Regular	ACTIVO
38439	UNIVERSAL	95	22	TELEFONO	952282873063	21/02/2017	Regular	ACTIVO
38440	UNIVERSAL	95	22	TELEFONO	952282873021	26/05/2016	Bueno	ACTIVO
38441	UNIVERSAL	95	22	TELEFONO	952282873139	21/02/2017	Regular	ACTIVO
38442	UNIVERSAL	95	22	TELEFONO	952282873201	21/02/2017	Regular	ACTIVO
38443	UNIVERSAL	95	22	TELEFONO	952282873222	21/02/2017	Bueno	ACTIVO
38444	UNIVERSAL	95	22	SISTEMA DE PROYECCION MULTIMEDIA - PROYECTOR MULTIMEDIA	952278340052	1/08/2011	Bueno	ACTIVO
38445	UNIVERSAL	95	22	TELEFONO	952282871112	4/07/2003	Regular	ACTIVO
38446	UNIVERSAL	95	22	TELEFONO	952282873225	21/02/2017	Bueno	ACTIVO
38447	UNIVERSAL	95	22	TELEFONO	952282871111	4/07/2003	Bueno	ACTIVO
38448	UNIVERSAL	95	22	TELEFONO	952282871201	4/07/2003	Regular	ACTIVO
38449	UNIVERSAL	95	22	TELEFONO	952282871206	4/07/2003	Bueno	ACTIVO
38450	UNIVERSAL	95	22	TELEFONO	952282872209	12/12/2011	Bueno	ACTIVO
38451	UNIVERSAL	95	22	TELEFONO	952282872221	12/12/2011	Bueno	ACTIVO
38452	UNIVERSAL	95	22	TELEFONO	952282872241	16/02/2012	Bueno	ACTIVO
38453	UNIVERSAL	95	22	TELEFONO	952282873226	21/02/2017	Bueno	ACTIVO
38454	UNIVERSAL	95	22	TELEFONO	952282870789	4/07/2003	Regular	ACTIVO
38455	UNIVERSAL	95	22	TELEFONO	952282871183	4/07/2003	Regular	ACTIVO
38456	UNIVERSAL	95	22	TELEFONO	952282871193	4/07/2003	Malo	ACTIVO
38457	UNIVERSAL	95	22	TELEFONO	952282872022	18/01/2011	Regular	ACTIVO
38458	UNIVERSAL	95	22	TELEFONO	952282870909	4/07/2003	Regular	ACTIVO
38459	UNIVERSAL	95	22	TELEFONO	952282871184	4/07/2003	Regular	ACTIVO
38460	UNIVERSAL	95	22	TELEFONO	952282871825	28/04/2010	Regular	ACTIVO
38461	UNIVERSAL	95	22	TELEFONO	952282872102	18/01/2011	Regular	ACTIVO
38462	UNIVERSAL	95	22	TELEFONO	952282872245	16/02/2012	Regular	ACTIVO
38463	UNIVERSAL	95	22	TELEFONO	952282872837	6/08/2014	Bueno	ACTIVO
38464	UNIVERSAL	95	22	TELEFONO	952282873188	21/02/2017	Bueno	ACTIVO
38465	UNIVERSAL	95	22	TELEFONO	952282870866	4/07/2003	Regular	ACTIVO
38466	UNIVERSAL	95	22	TELEFONO	952282870914	4/07/2003	Regular	ACTIVO
38467	UNIVERSAL	95	22	TELEFONO	952282871191	4/07/2003	Regular	ACTIVO
38468	UNIVERSAL	95	22	TELEFONO	952282871656	3/04/2008	Regular	ACTIVO
38469	UNIVERSAL	95	22	TELEFONO	952282873102	21/02/2017	Bueno	ACTIVO
38470	UNIVERSAL	95	22	TELEFONO	952282873106	21/02/2017	Regular	ACTIVO
38471	UNIVERSAL	95	22	TELEFONO	952282873111	21/02/2017	Bueno	ACTIVO
38472	UNIVERSAL	95	22	TELEFONO	952282873113	21/02/2017	Regular	ACTIVO
38473	UNIVERSAL	95	22	CAMARA DOMO A COLOR	952214740001	31/12/2008	Bueno	ACTIVO
38474	UNIVERSAL	95	22	TELEFONO	952282870858	4/07/2003	Regular	ACTIVO
38475	UNIVERSAL	95	22	TELEFONO	952282870913	4/07/2003	Regular	ACTIVO
38476	UNIVERSAL	95	22	TELEFONO	952282871557	7/06/2006	Regular	ACTIVO
38477	UNIVERSAL	95	22	TELEFONO	952282872243	16/02/2012	Regular	ACTIVO
38478	UNIVERSAL	95	22	TELEFONO	952282872599	25/05/2013	Bueno	ACTIVO
38479	UNIVERSAL	95	22	TELEFONO	952282873127	21/02/2017	Regular	ACTIVO
38480	UNIVERSAL	95	22	TELEFONO	952282873151	21/02/2017	Bueno	ACTIVO
38481	UNIVERSAL	95	22	TELEFONO	952282872897	6/08/2014	Bueno	ACTIVO
38482	UNIVERSAL	95	22	TELEFONO	952282873101	21/02/2017	Regular	ACTIVO
38483	UNIVERSAL	95	22	TELEFONO	952282873167	21/02/2017	Bueno	ACTIVO
38484	UNIVERSAL	95	22	TELEFONO	952282873190	21/02/2017	Regular	ACTIVO
38485	UNIVERSAL	95	22	TELEFONO	952282873200	21/02/2017	Bueno	ACTIVO
38486	UNIVERSAL	95	22	PROYECTOR	952266440042	14/09/2015	Bueno	ACTIVO
38487	UNIVERSAL	95	22	TELEFONO	952282872122	18/01/2011	Bueno	ACTIVO
38488	UNIVERSAL	95	22	TELEFONO	952282873117	21/02/2017	Bueno	ACTIVO
38489	UNIVERSAL	95	22	TELEFONO	952282873173	21/02/2017	Bueno	ACTIVO
38490	UNIVERSAL	95	22	TELEFONO	952282873174	21/02/2017	Bueno	ACTIVO
38491	UNIVERSAL	95	22	TELEFONO	952282873175	21/02/2017	Bueno	ACTIVO
38492	UNIVERSAL	95	22	TELEFONO	952282873176	21/02/2017	Bueno	ACTIVO
38493	UNIVERSAL	95	22	TELEFONO	952282873184	21/02/2017	Bueno	ACTIVO
38494	UNIVERSAL	95	22	TELEFONO	952282873058	21/02/2017	Bueno	ACTIVO
38495	UNIVERSAL	95	22	SISTEMA DE PROYECCION MULTIMEDIA - PROYECTOR MULTIMEDIA	952278340128	14/08/2015	Bueno	ACTIVO
38496	UNIVERSAL	95	22	TELEVISOR LED	952285860071	27/10/2014	Bueno	ACTIVO
38497	UNIVERSAL	95	22	TELEFONO	952282872220	12/12/2011	Bueno	ACTIVO
38498	UNIVERSAL	95	22	TELEFONO	952282873074	21/02/2017	Bueno	ACTIVO
38499	UNIVERSAL	95	22	TELEFONO	952282871954	18/01/2011	Regular	ACTIVO
38500	UNIVERSAL	95	22	TELEFONO	952282870936	4/07/2003	Regular	ACTIVO
38501	UNIVERSAL	95	22	TELEFONO	952282871138	4/07/2003	Regular	ACTIVO
38502	UNIVERSAL	95	22	TELEFONO	952282871254	4/07/2003	Regular	ACTIVO
38503	UNIVERSAL	95	22	TELEFONO	952282871563	7/06/2006	Regular	ACTIVO
38504	UNIVERSAL	95	22	TELEFONO	952282872207	12/12/2011	Bueno	ACTIVO
38505	UNIVERSAL	95	22	TELEFONO	952282872410	25/05/2013	Bueno	ACTIVO
38506	UNIVERSAL	95	22	TELEFONO	952282873051	30/05/2016	Bueno	ACTIVO
38507	UNIVERSAL	95	22	TELEFONO	952282873087	21/02/2017	Bueno	ACTIVO
38508	UNIVERSAL	95	22	TELEFONO	952282873090	21/02/2017	Bueno	ACTIVO
38509	UNIVERSAL	95	22	TELEFONO	952282873107	21/02/2017	Bueno	ACTIVO
38510	UNIVERSAL	95	22	TELEFONO	952282873217	21/02/2017	Bueno	ACTIVO
38511	UNIVERSAL	95	22	TELEFONO	952282871198	4/07/2003	Regular	ACTIVO
38512	UNIVERSAL	95	22	TELEFONO	952282872101	18/01/2011	Bueno	ACTIVO
38513	UNIVERSAL	95	22	TELEFONO	952282872613	25/05/2013	Bueno	ACTIVO
38514	UNIVERSAL	95	22	TELEFONO	952282873073	21/02/2017	Bueno	ACTIVO
38515	UNIVERSAL	95	22	TELEFONO	952282873100	21/02/2017	Bueno	ACTIVO
38516	UNIVERSAL	95	22	TELEFONO	952282873135	21/02/2017	Bueno	ACTIVO
38517	UNIVERSAL	95	22	TELEFONO	952282873194	21/02/2017	Bueno	ACTIVO
38518	UNIVERSAL	95	22	TELEFONO	952282873195	21/02/2017	Bueno	ACTIVO

N°	Nombre del Local	Grupo [1]	Clase [2]	Denominación (Del SINABIP)	Código Patrimonial (Númerico)	Fechas de Adquisición	Estado [3]	Condición [4]
38519	UNIVERSAL	95	22	TELEFONO	952282873235	21/02/2017	Bueno	ACTIVO
38520	UNIVERSAL	95	22	EQUIPO DE AUDIOCONFERENCIA	952230660019	30/05/2016	Bueno	ACTIVO
38521	UNIVERSAL	95	22	TELEFONO	952282873065	21/02/2017	Bueno	ACTIVO
38522	UNIVERSAL	95	22	TELEFONO	952282873269	21/02/2017	Bueno	ACTIVO
38523	UNIVERSAL	95	22	SISTEMA DE PROYECCION MULTIMEDIA - PROYECTOR MULTIMEDIA	952278340123	14/08/2015	Bueno	ACTIVO
38524	UNIVERSAL	95	22	TELEFONO	952282873192	21/02/2017	Bueno	ACTIVO
38525	UNIVERSAL	95	22	TELEFONO	952282873196	21/02/2017	Bueno	ACTIVO
38526	UNIVERSAL	95	22	TELEFONO	952282873077	21/02/2017	Bueno	ACTIVO
38527	UNIVERSAL	95	22	TELEVISOR LED	952285860070	27/10/2014	Bueno	ACTIVO
38528	UNIVERSAL	95	22	TELEFONO	952282873254	21/02/2017	Bueno	ACTIVO
38529	UNIVERSAL	95	22	TELEFONO	952282871963	18/01/2011	Bueno	ACTIVO
38530	UNIVERSAL	95	22	TELEFONO	952282871983	18/01/2011	Bueno	ACTIVO
38531	UNIVERSAL	95	22	TELEFONO	952282872213	12/12/2011	Bueno	ACTIVO
38532	UNIVERSAL	95	22	TELEFONO	952282872246	16/02/2012	Regular	ACTIVO
38533	UNIVERSAL	95	22	TELEFONO	952282873110	21/02/2017	Bueno	ACTIVO
38534	UNIVERSAL	95	22	TELEFONO	952282873132	21/02/2017	Bueno	ACTIVO
38535	UNIVERSAL	95	22	TELEFONO	952282873159	21/02/2017	Bueno	ACTIVO
38536	UNIVERSAL	95	22	TELEFONO	952282873172	21/02/2017	Bueno	ACTIVO
38537	UNIVERSAL	95	22	TELEFONO	952282870828	4/07/2003	Regular	ACTIVO
38538	UNIVERSAL	95	22	TELEFONO	952282871110	4/07/2003	Regular	ACTIVO
38539	UNIVERSAL	95	22	TELEFONO	952282871115	4/07/2003	Regular	ACTIVO
38540	UNIVERSAL	95	22	TELEFONO	952282873126	21/02/2017	Bueno	ACTIVO
38541	UNIVERSAL	95	22	TELEFONO	952282871887	17/05/2010	Regular	ACTIVO
38542	UNIVERSAL	95	22	TELEFONO	952282872247	16/02/2012	Regular	ACTIVO
38543	UNIVERSAL	95	22	TELEFONO	952282873064	21/02/2017	Bueno	ACTIVO
38544	UNIVERSAL	95	22	TELEVISOR LED	952285860016	26/03/2012	Bueno	ACTIVO
38545	UNIVERSAL	95	22	TELEFONO	952282870843	4/07/2003	Regular	ACTIVO
38546	UNIVERSAL	95	22	TELEFONO	952282871552	29/05/2007	Regular	ACTIVO
38547	UNIVERSAL	95	22	TELEFONO	952282871758	15/10/2009	Regular	ACTIVO
38548	UNIVERSAL	95	22	TELEFONO	952282872208	12/12/2011	Regular	ACTIVO
38549	UNIVERSAL	95	22	TELEFONO	952282872218	12/12/2011	Bueno	ACTIVO
38550	UNIVERSAL	95	22	TELEFONO	952282872249	16/02/2012	Regular	ACTIVO
38551	UNIVERSAL	95	22	TELEFONO	952282873163	21/02/2017	Bueno	ACTIVO
38552	UNIVERSAL	95	22	TELEFONO	952282873199	21/02/2017	Bueno	ACTIVO
38553	UNIVERSAL	95	22	TELEFONO	952282873221	21/02/2017	Bueno	ACTIVO
38554	UNIVERSAL	95	22	TELEFONO	952282870910	4/07/2003	Regular	ACTIVO
38555	UNIVERSAL	95	22	TELEFONO	952282870965	4/07/2003	Regular	ACTIVO
38556	UNIVERSAL	95	22	TELEFONO	952282871973	18/01/2011	Bueno	ACTIVO
38557	UNIVERSAL	95	22	TELEFONO	952282872073	18/01/2011	Regular	ACTIVO
38558	UNIVERSAL	95	22	TELEFONO	952282872214	12/12/2011	Bueno	ACTIVO
38559	UNIVERSAL	95	22	TELEFONO	952282872248	16/02/2012	Regular	ACTIVO
38560	UNIVERSAL	95	22	TELEFONO	952282872899	6/08/2014	Bueno	ACTIVO
38561	UNIVERSAL	95	22	TELEFONO	952282873121	21/02/2017	Bueno	ACTIVO
38562	UNIVERSAL	95	22	TELEFONO	952282873164	21/02/2017	Bueno	ACTIVO
38563	UNIVERSAL	95	22	TELEFONO	952282871109	4/07/2003	Regular	ACTIVO
38564	UNIVERSAL	95	22	TELEFONO	952282870911	4/07/2003	Regular	ACTIVO
38565	UNIVERSAL	95	22	TELEFONO	952282871185	4/07/2003	Regular	ACTIVO
38566	UNIVERSAL	95	22	TELEFONO	952282871196	4/07/2003	Regular	ACTIVO
38567	UNIVERSAL	95	22	TELEFONO	952282873112	21/02/2017	Bueno	ACTIVO
38568	UNIVERSAL	95	22	TELEFONO	952282873202	21/02/2017	Bueno	ACTIVO
38569	UNIVERSAL	95	22	TELEFONO	952282871194	4/07/2003	Regular	ACTIVO
38570	UNIVERSAL	95	22	TELEFONO	952282871205	4/07/2003	Regular	ACTIVO
38571	UNIVERSAL	95	22	TELEFONO	952282872098	18/01/2011	Bueno	ACTIVO
38572	UNIVERSAL	95	22	TELEFONO	952282872244	16/02/2012	Regular	ACTIVO
38573	UNIVERSAL	95	22	TELEFONO	952282873088	21/02/2017	Bueno	ACTIVO
38574	UNIVERSAL	95	22	TELEFONO	952282873131	21/02/2017	Bueno	ACTIVO
38575	UNIVERSAL	95	22	TELEFONO	952282871204	4/07/2003	Regular	ACTIVO
38576	UNIVERSAL	95	22	TELEFONO	952282872206	12/12/2011	Bueno	ACTIVO
38577	UNIVERSAL	95	22	TELEFONO	952282870872	4/07/2003	Regular	ACTIVO
38578	UNIVERSAL	95	22	TELEFONO	952282870873	4/07/2003	Regular	ACTIVO
38579	UNIVERSAL	95	22	TELEFONO	952282871652	3/04/2008	Regular	ACTIVO
38580	UNIVERSAL	95	22	TELEFONO	952282872125	18/01/2011	Bueno	ACTIVO
38581	UNIVERSAL	95	22	TELEFONO	952282872211	12/12/2011	Regular	ACTIVO
38582	UNIVERSAL	95	22	TELEFONO	952282872216	12/12/2011	Bueno	ACTIVO
38583	UNIVERSAL	95	22	TELEFONO	952282873169	21/02/2017	Regular	ACTIVO
38584	UNIVERSAL	95	22	TELEFONO	952282873239	21/02/2017	Regular	ACTIVO
38585	UNIVERSAL	95	22	TELEFONO	952282870741	4/07/2003	Regular	ACTIVO
38586	UNIVERSAL	95	22	TELEFONO	952282870856	4/07/2003	Regular	ACTIVO
38587	UNIVERSAL	95	22	TELEFONO	952282871505	6/12/2006	Regular	ACTIVO
38588	UNIVERSAL	95	22	TELEFONO	952282873179	21/02/2017	Bueno	ACTIVO
38589	UNIVERSAL	95	22	TELEFONO	952282870853	4/07/2003	Regular	ACTIVO
38590	UNIVERSAL	95	22	TELEFONO	952282872079	18/01/2011	Bueno	ACTIVO
38591	UNIVERSAL	95	22	TELEFONO	952282872836	6/08/2014	Bueno	ACTIVO
38592	UNIVERSAL	95	22	TELEFONO	952282873086	21/02/2017	Bueno	ACTIVO
38593	UNIVERSAL	95	22	SISTEMA DE PROYECCION MULTIMEDIA - PROYECTOR MULTIMEDIA	952278340040	8/03/2010	Bueno	ACTIVO
38594	UNIVERSAL	95	22	SISTEMA DE PROYECCION MULTIMEDIA - PROYECTOR MULTIMEDIA	952278340116	22/04/2014	Bueno	ACTIVO
38595	UNIVERSAL	95	22	TELEFONO	952282872217	12/12/2011	Bueno	ACTIVO
38596	UNIVERSAL	95	22	TELEFONO	952282873060	21/02/2017	Bueno	ACTIVO
38597	UNIVERSAL	95	22	TELEFONO	952282873067	21/02/2017	Bueno	ACTIVO
38598	UNIVERSAL	95	22	TELEFONO	952282873197	21/02/2017	Bueno	ACTIVO
38599	UNIVERSAL	95	22	TELEFONO	952282871912	18/01/2011	Regular	ACTIVO
38600	UNIVERSAL	95	22	MEGAFONO	952253400008	13/12/2018	Bueno	ACTIVO
38601	UNIVERSAL	95	22	TELEFONO	952282870915	4/07/2003	Regular	ACTIVO
38602	UNIVERSAL	95	22	TELEFONO	952282872940	17/09/2015	Bueno	ACTIVO
38603	UNIVERSAL	95	22	TELEFONO	952282872948	18/09/2015	Bueno	ACTIVO
38604	UNIVERSAL	95	22	TELEFONO	952282873334	11/09/2019	Bueno	ACTIVO
38605	UNIVERSAL	95	22	MEGAFONO	952253400013	13/12/2018	Bueno	ACTIVO
38606	UNIVERSAL	95	22	TELEFONO	952282872839	6/08/2014	Bueno	ACTIVO

Nº	Nombre del Local	Grupo [1]	Clase [2]	Denominación (Del SINABIP)	Código Patrimonial (Númerico)	Fechas de Adquisición	Estado [3]	Condición [4]
38607	UNIVERSAL	95	22	MEGAFONO	952253400019	13/12/2018	Bueno	ACTIVO
38608	UNIVERSAL	95	22	TELEFONO	952282872224	26/12/2011	Bueno	ACTIVO
38609	UNIVERSAL	95	22	TABLERO ELECTRICO DE CONTROL	952281740005	22/12/1999	Regular	ACTIVO
38610	UNIVERSAL	95	22	MEGAFONO	952253400025	13/12/2018	Bueno	ACTIVO
38611	UNIVERSAL	95	22	TELEFONO	952282872832	6/08/2014	Bueno	ACTIVO
38612	UNIVERSAL	95	22	MEGAFONO	952253400011	13/12/2018	Bueno	ACTIVO
38613	UNIVERSAL	95	22	MEGAFONO	952253400023	13/12/2018	Bueno	ACTIVO
38614	UNIVERSAL	95	22	TELEFONO	952282871794	28/04/2010	Bueno	ACTIVO
38615	UNIVERSAL	95	22	MEGAFONO	952253400017	13/12/2018	Bueno	ACTIVO
38616	UNIVERSAL	95	22	TELEFONO	952282872838	6/08/2014	Bueno	ACTIVO
38617	UNIVERSAL	95	22	MEGAFONO	952253400021	13/12/2018	Bueno	ACTIVO
38618	UNIVERSAL	95	22	TELEFONO	952282870782	4/07/2003	Regular	ACTIVO
38619	UNIVERSAL	95	22	TELEFONO	952282872234	26/12/2011	Bueno	ACTIVO
38620	UNIVERSAL	95	22	MEGAFONO	952253400010	13/12/2018	Bueno	ACTIVO
38621	UNIVERSAL	95	22	CONTROL REMOTO EN GENERAL	952220150039	9/07/2014	Bueno	ACTIVO
38622	UNIVERSAL	95	22	TELEFONO	952282873397	11/09/2019	Bueno	ACTIVO
38623	UNIVERSAL	95	22	TELEFONO	952282872415	25/05/2013	Bueno	ACTIVO
38624	UNIVERSAL	95	22	TELEFONO	952282872806	18/02/2014	Bueno	ACTIVO
38625	UNIVERSAL	95	22	TELEFONO	952282872814	18/02/2014	Bueno	ACTIVO
38626	UNIVERSAL	95	22	MICROFONO (OTROS)	952254910003	26/07/2000	Regular	ACTIVO
38627	UNIVERSAL	95	22	PARLANTES EN GENERAL (MAYOR A 1/4 UIT)	952260580159	26/07/2000	Regular	ACTIVO
38628	UNIVERSAL	95	22	PUNTO DE ACCESO INALAMBRICO - ACCESS POINT WIRELESS	952267420135	14/10/2019	Bueno	ACTIVO
38629	UNIVERSAL	95	22	SISTEMA DE PROYECCION MULTIMEDIA - PROYECTOR MULTIMEDIA	952278340051	11/04/2011	Bueno	ACTIVO
38630	UNIVERSAL	95	22	TELEFONO	952282870772	4/07/2003	Regular	ACTIVO
38631	UNIVERSAL	95	22	TELEFONO	952282870810	4/07/2003	Bueno	ACTIVO
38632	UNIVERSAL	95	22	TELEFONO	952282870974	4/07/2003	Bueno	ACTIVO
38633	UNIVERSAL	95	22	TELEFONO	952282870979	4/07/2003	Regular	ACTIVO
38634	UNIVERSAL	95	22	TELEFONO	952282871258	4/07/2003	Regular	ACTIVO
38635	UNIVERSAL	95	22	TELEFONO	952282871914	18/01/2011	Regular	ACTIVO
38636	UNIVERSAL	95	22	TELEFONO	952282871919	18/01/2011	Bueno	ACTIVO
38637	UNIVERSAL	95	22	TELEFONO	952282871925	18/01/2011	Bueno	ACTIVO
38638	UNIVERSAL	95	22	TELEFONO	952282871928	18/01/2011	Regular	ACTIVO
38639	UNIVERSAL	95	22	TELEFONO	952282871932	18/01/2011	Regular	ACTIVO
38640	UNIVERSAL	95	22	TELEFONO	952282871935	18/01/2011	Regular	ACTIVO
38641	UNIVERSAL	95	22	TELEFONO	952282872043	18/01/2011	Regular	ACTIVO
38642	UNIVERSAL	95	22	TELEFONO	952282872113	18/01/2011	Regular	ACTIVO
38643	UNIVERSAL	95	22	TELEFONO	952282872135	18/01/2011	Regular	ACTIVO
38644	UNIVERSAL	95	22	TELEFONO	952282872835	6/08/2014	Bueno	ACTIVO
38645	UNIVERSAL	95	22	TELEFONO	952282872916	17/09/2015	Bueno	ACTIVO
38646	UNIVERSAL	95	22	TELEFONO	952282872917	17/09/2015	Bueno	ACTIVO
38647	UNIVERSAL	95	22	TELEFONO	952282872918	17/09/2015	Bueno	ACTIVO
38648	UNIVERSAL	95	22	TELEFONO	952282872919	17/09/2015	Bueno	ACTIVO
38649	UNIVERSAL	95	22	TELEFONO	952282872921	17/09/2015	Bueno	ACTIVO
38650	UNIVERSAL	95	22	TELEFONO	952282872922	17/09/2015	Bueno	ACTIVO
38651	UNIVERSAL	95	22	TELEFONO	952282872923	17/09/2015	Bueno	ACTIVO
38652	UNIVERSAL	95	22	TELEFONO	952282872924	17/09/2015	Bueno	ACTIVO
38653	UNIVERSAL	95	22	TELEFONO	952282872926	17/09/2015	Bueno	ACTIVO
38654	UNIVERSAL	95	22	TELEFONO	952282872927	17/09/2015	Bueno	ACTIVO
38655	UNIVERSAL	95	22	TELEFONO	952282872929	17/09/2015	Bueno	ACTIVO
38656	UNIVERSAL	95	22	TELEFONO	952282872931	17/09/2015	Bueno	ACTIVO
38657	UNIVERSAL	95	22	TELEFONO	952282872932	17/09/2015	Bueno	ACTIVO
38658	UNIVERSAL	95	22	TELEFONO	952282872933	17/09/2015	Bueno	ACTIVO
38659	UNIVERSAL	95	22	TELEFONO	952282872934	17/09/2015	Bueno	ACTIVO
38660	UNIVERSAL	95	22	TELEFONO	952282872935	17/09/2015	Bueno	ACTIVO
38661	UNIVERSAL	95	22	TELEFONO	952282872936	17/09/2015	Bueno	ACTIVO
38662	UNIVERSAL	95	22	TELEFONO	952282872937	17/09/2015	Bueno	ACTIVO
38663	UNIVERSAL	95	22	TELEFONO	952282872938	17/09/2015	Bueno	ACTIVO
38664	UNIVERSAL	95	22	TELEFONO	952282872939	17/09/2015	Bueno	ACTIVO
38665	UNIVERSAL	95	22	TELEFONO	952282872941	17/09/2015	Bueno	ACTIVO
38666	UNIVERSAL	95	22	TELEFONO	952282872942	17/09/2015	Bueno	ACTIVO
38667	UNIVERSAL	95	22	TELEFONO	952282872944	17/09/2015	Bueno	ACTIVO
38668	UNIVERSAL	95	22	TELEFONO	952282872945	18/09/2015	Bueno	ACTIVO
38669	UNIVERSAL	95	22	TELEFONO	952282872951	18/09/2015	Bueno	ACTIVO
38670	UNIVERSAL	95	22	TELEFONO	952282872952	18/09/2015	Bueno	ACTIVO
38671	UNIVERSAL	95	22	TELEFONO	952282872953	18/09/2015	Bueno	ACTIVO
38672	UNIVERSAL	95	22	TELEFONO	952282872954	18/09/2015	Bueno	ACTIVO
38673	UNIVERSAL	95	22	TELEFONO	952282872955	18/09/2015	Bueno	ACTIVO
38674	UNIVERSAL	95	22	TELEFONO	952282872959	18/09/2015	Bueno	ACTIVO
38675	UNIVERSAL	95	22	DUPLICADORA IMPRESORA DE CD/DVD	952228390002	20/01/2012	Bueno	ACTIVO
38676	UNIVERSAL	95	22	TELEFONO	952282871130	4/07/2003	Regular	ACTIVO
38677	UNIVERSAL	95	22	TELEFONO	952282871916	18/01/2011	Regular	ACTIVO
38678	UNIVERSAL	95	22	TELEFONO	952282872946	18/09/2015	Bueno	ACTIVO
38679	UNIVERSAL	95	22	TELEFONO	952282872947	18/09/2015	Bueno	ACTIVO
38680	UNIVERSAL	95	22	TELEFONO	952282872950	18/09/2015	Bueno	ACTIVO
38681	UNIVERSAL	95	22	TELEFONO	952282872960	18/09/2015	Bueno	ACTIVO
38682	UNIVERSAL	95	22	PATCH PANEL - PANEL DE CONMUTACION	952261150009	3/10/1998	Regular	ACTIVO
38683	UNIVERSAL	95	22	SWITCH PARA RED	952281170407	14/10/2019	Bueno	ACTIVO
38684	UNIVERSAL	95	22	PUNTO DE ACCESO INALAMBRICO - ACCESS POINT WIRELESS	952267420134	14/10/2019	Bueno	ACTIVO
38685	UNIVERSAL	95	22	PUNTO DE ACCESO INALAMBRICO - ACCESS POINT WIRELESS	952267420133	14/10/2019	Bueno	ACTIVO
38686	UNIVERSAL	95	22	PUNTO DE ACCESO INALAMBRICO - ACCESS POINT WIRELESS	952267420131	14/10/2019	Bueno	ACTIVO
38687	UNIVERSAL	95	22	SWITCH PARA RED	952281170167	7/07/2009	Bueno	ACTIVO
38688	UNIVERSAL	95	22	SWITCH PARA RED	952281170425	14/10/2019	Bueno	ACTIVO
38689	UNIVERSAL	95	22	SWITCH PARA RED	952281170426	14/10/2019	Bueno	ACTIVO
38690	UNIVERSAL	95	22	PUNTO DE ACCESO INALAMBRICO - ACCESS POINT WIRELESS	952267420132	14/10/2019	Bueno	ACTIVO
38691	UNIVERSAL	95	22	SWITCH PARA RED	952281170198	7/07/2009	Bueno	ACTIVO
38692	UNIVERSAL	95	22	SWITCH PARA RED	952281170411	14/10/2019	Bueno	ACTIVO
38693	UNIVERSAL	95	22	SWITCH PARA RED	952281170412	14/10/2019	Bueno	ACTIVO
38694	UNIVERSAL	95	22	PUNTO DE ACCESO INALAMBRICO - ACCESS POINT WIRELESS	952267420130	14/10/2019	Bueno	ACTIVO
38695	UNIVERSAL	95	22	PATCH PANEL - PANEL DE CONMUTACION	952261150062	31/07/2006	Regular	ACTIVO
38696	UNIVERSAL	95	22	PATCH PANEL - PANEL DE CONMUTACION	952261150067	28/05/2008	Regular	ACTIVO

N°	Nombre del Local	Grupo [1]	Clase [2]	Denominación (Del SINABIP)	Código Patrimonial (Númerico)	Fechas de Adquisición	Estado [3]	Condición [4]
38697	UNIVERSAL	95	22	SWITCH PARA RED	952281170137	16/04/2008	Bueno	ACTIVO
38698	UNIVERSAL	95	22	SWITCH PARA RED	952281170232	18/01/2011	Bueno	ACTIVO
38699	UNIVERSAL	95	22	SWITCH PARA RED	952281170433	14/10/2019	Bueno	ACTIVO
38700	UNIVERSAL	95	22	SWITCH PARA RED	952281170434	14/10/2019	Bueno	ACTIVO
38701	UNIVERSAL	95	22	PUNTO DE ACCESO INALAMBRICO - ACCESS POINT WIRELESS	952267420117	14/10/2019	Bueno	ACTIVO
38702	UNIVERSAL	95	22	SWITCH PARA RED	952281170176	7/07/2009	Bueno	ACTIVO
38703	UNIVERSAL	95	22	SWITCH PARA RED	952281170235	18/01/2011	Regular	ACTIVO
38704	UNIVERSAL	95	22	SWITCH PARA RED	952281170414	14/10/2019	Bueno	ACTIVO
38705	UNIVERSAL	95	22	SWITCH PARA RED	952281170415	14/10/2019	Bueno	ACTIVO
38706	UNIVERSAL	95	22	SWITCH PARA RED	952281170416	14/10/2019	Bueno	ACTIVO
38707	UNIVERSAL	95	22	SWITCH PARA RED	952281170504	4/05/2021	Bueno	ACTIVO
38708	UNIVERSAL	95	22	SWITCH PARA RED	952281170506	21/12/2021	Bueno	ACTIVO
38709	UNIVERSAL	95	22	PUNTO DE ACCESO INALAMBRICO - ACCESS POINT WIRELESS	952267420126	14/10/2019	Bueno	ACTIVO
38710	UNIVERSAL	95	22	SISTEMA DE PROTECCION Y SEGURIDAD PARA RED - FIREWALL	952278320011	15/12/2020	Bueno	ACTIVO
38711	UNIVERSAL	95	22	SISTEMA DE PROTECCION Y SEGURIDAD PARA RED - FIREWALL	952278320012	15/12/2020	Bueno	ACTIVO
38712	UNIVERSAL	95	22	SISTEMA DE PROTECCION Y SEGURIDAD PARA RED - FIREWALL	952278320015	15/12/2020	Bueno	ACTIVO
38713	UNIVERSAL	95	22	SISTEMA DE PROTECCION Y SEGURIDAD PARA RED - FIREWALL	952278320017	15/12/2020	Bueno	ACTIVO
38714	UNIVERSAL	95	22	SISTEMA DE PROTECCION Y SEGURIDAD PARA RED - FIREWALL	952278320018	15/12/2020	Bueno	ACTIVO
38715	UNIVERSAL	95	22	SISTEMA DE PROTECCION Y SEGURIDAD PARA RED - FIREWALL	952278320021	15/12/2020	Bueno	ACTIVO
38716	UNIVERSAL	95	22	TELEFONO	952282870921	4/07/2003	Regular	ACTIVO
38717	UNIVERSAL	95	22	TELEFONO	952282870922	4/07/2003	Regular	ACTIVO
38718	UNIVERSAL	95	22	TELEFONO	952282871117	4/07/2003	Regular	ACTIVO
38719	UNIVERSAL	95	22	TELEFONO	952282871119	4/07/2003	Regular	ACTIVO
38720	UNIVERSAL	95	22	TELEFONO	952282871126	4/07/2003	Regular	ACTIVO
38721	UNIVERSAL	95	22	TELEFONO	952282871131	4/07/2003	Regular	ACTIVO
38722	UNIVERSAL	95	22	TELEFONO	952282871132	7/06/2006	Regular	ACTIVO
38723	UNIVERSAL	95	22	TELEFONO	952282871134	4/07/2003	Regular	ACTIVO
38724	UNIVERSAL	95	22	TELEFONO	952282871139	4/07/2003	Regular	ACTIVO
38725	UNIVERSAL	95	22	TELEFONO	952282871141	4/07/2003	Regular	ACTIVO
38726	UNIVERSAL	95	22	TELEFONO	952282871257	4/07/2003	Regular	ACTIVO
38727	UNIVERSAL	95	22	TELEFONO	952282871398	18/02/2004	Regular	ACTIVO
38728	UNIVERSAL	95	22	TELEFONO	952282871832	28/04/2010	Regular	ACTIVO
38729	UNIVERSAL	95	22	TELEFONO	952282871931	18/01/2011	Regular	ACTIVO
38730	UNIVERSAL	95	22	TELEFONO	952282871949	18/01/2011	Bueno	ACTIVO
38731	UNIVERSAL	95	22	TELEFONO	952282872075	18/01/2011	Regular	ACTIVO
38732	UNIVERSAL	95	22	TELEFONO	952282872091	18/01/2011	Regular	ACTIVO
38733	UNIVERSAL	95	22	TELEFONO	952282872094	18/01/2011	Regular	ACTIVO
38734	UNIVERSAL	95	22	TELEFONO	952282872095	18/01/2011	Regular	ACTIVO
38735	UNIVERSAL	95	22	TELEFONO	952282872883	6/08/2014	Bueno	ACTIVO
38736	UNIVERSAL	95	22	TELEFONO	952282873363	11/09/2019	Bueno	ACTIVO
38737	UNIVERSAL	95	22	TELEFONO	952282873386	11/09/2019	Bueno	ACTIVO
38738	UNIVERSAL	95	22	TELEVISOR LCD	952285830021	1/07/2011	Bueno	ACTIVO
38739	UNIVERSAL	95	22	LECTORA DE DISCO COMPACTO EXTERNO PARA SONIDO	952247350006	31/07/2009	Regular	ACTIVO
38740	UNIVERSAL	95	22	LECTORA DE DISCO COMPACTO EXTERNO PARA SONIDO	952247350008	11/09/2009	Regular	ACTIVO
38741	UNIVERSAL	95	22	REPRODUCTOR GRABADOR DE DVD - DVD GRABADOR	952274980023	8/02/2011	Regular	ACTIVO
38742	UNIVERSAL	95	22	SWITCH PARA RED	952281170288	23/10/2013	Bueno	ACTIVO
38743	UNIVERSAL	95	22	SWITCH PARA RED	952281170289	23/10/2013	Bueno	ACTIVO
38744	UNIVERSAL	95	22	TELEFONO	952282870989	4/07/2003	Regular	ACTIVO
38745	UNIVERSAL	95	22	TELEFONO	952282871771	30/12/2009	Regular	ACTIVO
38746	UNIVERSAL	95	22	TELEFONO	952282871896	26/07/2010	Regular	ACTIVO
38747	UNIVERSAL	95	22	TELEFONO	952282871913	18/01/2011	Regular	ACTIVO
38748	UNIVERSAL	95	22	TELEFONO	952282871937	18/01/2011	Regular	ACTIVO
38749	UNIVERSAL	95	22	TELEFONO	952282871965	18/01/2011	Regular	ACTIVO
38750	UNIVERSAL	95	22	TELEFONO	952282872074	18/01/2011	Regular	ACTIVO
38751	UNIVERSAL	95	22	TELEFONO	952282872131	18/01/2011	Bueno	ACTIVO
38752	UNIVERSAL	95	22	TELEFONO	952282872595	25/05/2013	Bueno	ACTIVO
38753	UNIVERSAL	95	22	TELEFONO	952282871125	4/07/2003	Regular	ACTIVO
38754	UNIVERSAL	95	22	TELEFONO	952282871129	4/07/2003	Regular	ACTIVO
38755	UNIVERSAL	95	22	TELEFONO	952282871245	4/07/2003	Bueno	ACTIVO
38756	UNIVERSAL	95	22	TELEFONO	952282871510	14/06/2006	Regular	ACTIVO
38757	UNIVERSAL	95	22	TELEFONO	952282871511	14/06/2006	Regular	ACTIVO
38758	UNIVERSAL	95	22	TELEFONO	952282871721	15/10/2009	Bueno	ACTIVO
38759	UNIVERSAL	95	22	TELEFONO	952282871922	18/01/2011	Bueno	ACTIVO
38760	UNIVERSAL	95	22	TELEFONO	952282871939	18/01/2011	Malo	ACTIVO
38761	UNIVERSAL	95	22	TELEFONO	952282872097	18/01/2011	Bueno	ACTIVO
38762	UNIVERSAL	95	22	TELEFONO	952282872499	25/05/2013	Bueno	ACTIVO
38763	UNIVERSAL	95	22	TELEFONO	952282872706	26/12/2013	Bueno	ACTIVO
38764	UNIVERSAL	95	22	TELEFONO INALAMBRICO	952283630028	6/08/2014	Bueno	ACTIVO
38765	UNIVERSAL	95	22	CAMARA DE VIDEO	952214670008	12/05/2016	Bueno	ACTIVO
38766	UNIVERSAL	95	22	CAMARA DE VIDEO	952214670009	12/05/2016	Bueno	ACTIVO
38767	UNIVERSAL	95	22	CAMARA DE VIDEO	952214670010	12/05/2016	Bueno	ACTIVO
38768	UNIVERSAL	95	22	CAMARA DE VIDEO	952214670011	12/05/2016	Bueno	ACTIVO
38769	UNIVERSAL	95	22	CAMARA DE VIDEO	952214670012	12/05/2016	Bueno	ACTIVO
38770	UNIVERSAL	95	22	CAMARA DE VIDEO	952214670013	12/05/2016	Bueno	ACTIVO
38771	UNIVERSAL	95	22	SWITCH PARA RED	952281170135	30/11/2006	Regular	ACTIVO
38772	UNIVERSAL	95	22	SWITCH PARA RED	952281170262	25/09/2012	Bueno	ACTIVO
38773	UNIVERSAL	95	22	SWITCH PARA RED	952281170269	25/09/2012	Bueno	ACTIVO
38774	UNIVERSAL	95	22	SWITCH PARA RED	952281170276	25/09/2012	Bueno	ACTIVO
38775	UNIVERSAL	95	22	TELEFONO	952282872183	28/10/2011	Regular	ACTIVO
38776	UNIVERSAL	95	22	TELEFONO	952282873394	11/09/2019	Bueno	ACTIVO
38777	UNIVERSAL	95	22	TELEFONO	952282872867	6/08/2014	Bueno	ACTIVO
38778	UNIVERSAL	95	22	TELEFONO	952282873382	11/09/2019	Bueno	ACTIVO
38779	UNIVERSAL	95	22	TELEFONO	952282872341	25/05/2013	Bueno	ACTIVO
38780	UNIVERSAL	95	22	SISTEMA DE PROYECCION MULTIMEDIA - PROYECTOR MULTIMEDIA	952278340106	26/12/2013	Bueno	ACTIVO

N°	Nombre del Local	Grupo [1]	Clase [2]	Denominación (Del SINABIP)	Código Patrimonial (Númerico)	Fechas de Adquisición	Estado [3]	Condición [4]
38781	UNIVERSAL	95	22	TELEFONO	952282870867	4/07/2003	Regular	ACTIVO
38782	UNIVERSAL	95	22	TELEFONO	952282870943	4/07/2003	Regular	ACTIVO
38783	UNIVERSAL	95	22	TELEFONO	952282870968	4/07/2003	Regular	ACTIVO
38784	UNIVERSAL	95	22	TELEFONO	952282871208	4/07/2003	Regular	ACTIVO
38785	UNIVERSAL	95	22	TELEFONO	952282871940	18/01/2011	Bueno	ACTIVO
38786	UNIVERSAL	95	22	TELEFONO	952282872093	18/01/2011	Bueno	ACTIVO
38787	UNIVERSAL	95	22	TELEFONO	952282872374	25/05/2013	Bueno	ACTIVO
38788	UNIVERSAL	95	22	TELEFONO	952282872700	20/08/2013	Bueno	ACTIVO
38789	UNIVERSAL	95	22	TELEFONO	952282872719	26/12/2013	Bueno	ACTIVO
38790	UNIVERSAL	95	22	TELEFONO	952282873295	11/09/2019	Bueno	ACTIVO
38791	UNIVERSAL	95	22	TELEFONO	952282870821	4/07/2003	Bueno	ACTIVO
38792	UNIVERSAL	95	22	SISTEMA DE PROYECCION MULTIMEDIA - PROYECTOR MULTIMEDIA	952278340060	12/12/2011	Bueno	ACTIVO
38793	UNIVERSAL	95	22	TELEFONO	952282871627	9/06/2007	Regular	ACTIVO
38794	UNIVERSAL	95	22	EQUIPO DE AUDIOCONFERENCIA	952230660016	23/06/2014	Bueno	ACTIVO
38795	UNIVERSAL	95	22	PUNTO DE ACCESO INALAMBRICO - ACCESS POINT WIRELESS	952267420129	14/10/2019	Bueno	ACTIVO
38796	UNIVERSAL	95	22	TELEFONO	952282872050	18/01/2011	Regular	ACTIVO
38797	UNIVERSAL	95	22	TELEFONO INALAMBRICO	952283630026	6/08/2014	Bueno	ACTIVO
38798	UNIVERSAL	95	22	SWITCH PARA RED	952281170169	7/07/2009	Regular	ACTIVO
38799	UNIVERSAL	95	22	SWITCH PARA RED	952281170220	18/01/2011	Regular	ACTIVO
38800	UNIVERSAL	95	22	SWITCH PARA RED	952281170417	14/10/2019	Bueno	ACTIVO
38801	UNIVERSAL	95	22	SWITCH PARA RED	952281170418	14/10/2019	Bueno	ACTIVO
38802	UNIVERSAL	95	22	PUNTO DE ACCESO INALAMBRICO - ACCESS POINT WIRELESS	952267420124	14/10/2019	Bueno	ACTIVO
38803	UNIVERSAL	95	22	PUNTO DE ACCESO INALAMBRICO - ACCESS POINT WIRELESS	952267420125	14/10/2019	Bueno	ACTIVO
38804	UNIVERSAL	95	22	PATCH PANEL - PANEL DE CONMUTACION	952261150006	31/12/1999	Regular	ACTIVO
38805	UNIVERSAL	95	22	PATCH PANEL - PANEL DE CONMUTACION	952261150045	17/05/2002	Bueno	ACTIVO
38806	UNIVERSAL	95	22	SWITCH PARA RED	952281170016	29/11/2002	Regular	ACTIVO
38807	UNIVERSAL	95	22	SWITCH PARA RED	952281170281	25/09/2012	Bueno	ACTIVO
38808	UNIVERSAL	95	22	SWITCH PARA RED	952281170419	14/10/2019	Bueno	ACTIVO
38809	UNIVERSAL	95	22	SWITCH PARA RED	952281170420	14/10/2019	Bueno	ACTIVO
38810	UNIVERSAL	95	22	SWITCH PARA RED	952281170421	14/10/2019	Bueno	ACTIVO
38811	UNIVERSAL	95	22	PUNTO DE ACCESO INALAMBRICO - ACCESS POINT WIRELESS	952267420012	22/06/2011	Regular	ACTIVO
38812	UNIVERSAL	95	22	PUNTO DE ACCESO INALAMBRICO - ACCESS POINT WIRELESS	952267420123	14/10/2019	Bueno	ACTIVO
38813	UNIVERSAL	95	22	PUNTO DE ACCESO INALAMBRICO - ACCESS POINT WIRELESS	952267420140	14/10/2019	Bueno	ACTIVO
38814	UNIVERSAL	95	22	SWITCH PARA RED	952281170422	14/10/2019	Bueno	ACTIVO
38815	UNIVERSAL	95	22	SWITCH PARA RED	952281170423	14/10/2019	Bueno	ACTIVO
38816	UNIVERSAL	95	22	SWITCH PARA RED	952281170424	14/10/2019	Bueno	ACTIVO
38817	UNIVERSAL	95	22	PUNTO DE ACCESO INALAMBRICO - ACCESS POINT WIRELESS	952267420119	14/10/2019	Bueno	ACTIVO
38818	UNIVERSAL	95	22	PUNTO DE ACCESO INALAMBRICO - ACCESS POINT WIRELESS	952267420118	14/10/2019	Bueno	ACTIVO
38819	UNIVERSAL	95	22	PUNTO DE ACCESO INALAMBRICO - ACCESS POINT WIRELESS	952267420121	14/10/2019	Bueno	ACTIVO
38820	UNIVERSAL	95	22	PUNTO DE ACCESO INALAMBRICO - ACCESS POINT WIRELESS	952267420115	14/10/2019	Bueno	ACTIVO
38821	UNIVERSAL	95	22	PUNTO DE ACCESO INALAMBRICO - ACCESS POINT WIRELESS	952267420116	14/10/2019	Bueno	ACTIVO
38822	UNIVERSAL	95	22	SWITCH PARA RED	952281170428	14/10/2019	Bueno	ACTIVO
38823	UNIVERSAL	95	22	PATCH PANEL - PANEL DE CONMUTACION	952261150072	12/10/2011	Bueno	ACTIVO
38824	UNIVERSAL	95	22	PATCH PANEL - PANEL DE CONMUTACION	952261150107	18/10/2012	Bueno	ACTIVO
38825	UNIVERSAL	95	22	SWITCH PARA RED	952281170278	25/09/2012	Bueno	ACTIVO
38826	UNIVERSAL	95	22	SWITCH PARA RED	952281170283	25/09/2012	Bueno	ACTIVO
38827	UNIVERSAL	95	22	SWITCH PARA RED	952281170427	14/10/2019	Bueno	ACTIVO
38828	UNIVERSAL	95	22	SWITCH PARA RED	952281170429	14/10/2019	Bueno	ACTIVO
38829	UNIVERSAL	95	22	CONVERTIDOR (OTROS)	952221660004	23/12/2009	Bueno	ACTIVO
38830	UNIVERSAL	95	22	RUTEADOR DE RED - ROUTER	952275360007	25/10/2000	Bueno	ACTIVO
38831	UNIVERSAL	95	22	RUTEADOR DE RED - ROUTER	952275360019	7/06/2006	Regular	ACTIVO
38832	UNIVERSAL	95	22	RUTEADOR DE RED - ROUTER	952275360021	28/11/2006	Bueno	ACTIVO
38833	UNIVERSAL	95	22	RUTEADOR DE RED - ROUTER	952275360023	28/11/2006	Bueno	ACTIVO
38834	UNIVERSAL	95	22	SISTEMA DE DETECCION DE INTRUSOS EN LA RED - IDS	952278050001	25/10/2006	Malo	ACTIVO
38835	UNIVERSAL	95	22	SWITCH PARA RED	952281170084	31/12/1999	Regular	ACTIVO
38836	UNIVERSAL	95	22	SWITCH PARA RED	952281170185	7/07/2009	Bueno	ACTIVO
38837	UNIVERSAL	95	22	SWITCH PARA RED	952281170023	16/09/2003	Bueno	ACTIVO
38838	UNIVERSAL	95	22	CONCENTRADOR DE RED	952218160076	31/12/1999	Malo	ACTIVO
38839	UNIVERSAL	95	22	PATCH PANEL - PANEL DE CONMUTACION	952261150049	3/06/2000	Bueno	ACTIVO
38840	UNIVERSAL	95	22	SWITCH PARA RED	952281170257	25/09/2012	Bueno	ACTIVO
38841	UNIVERSAL	95	22	SWITCH PARA RED	952281170309	30/05/2016	Bueno	ACTIVO
38842	UNIVERSAL	95	22	SWITCH PARA RED	952281170413	14/10/2019	Bueno	ACTIVO
38843	UNIVERSAL	95	22	PUNTO DE ACCESO INALAMBRICO - ACCESS POINT WIRELESS	952267420138	14/10/2019	Bueno	ACTIVO
38844	UNIVERSAL	95	22	PUNTO DE ACCESO INALAMBRICO - ACCESS POINT WIRELESS	952267420143	14/10/2019	Bueno	ACTIVO
38845	UNIVERSAL	95	22	PUNTO DE ACCESO INALAMBRICO - ACCESS POINT WIRELESS	952267420141	14/10/2019	Bueno	ACTIVO
38846	UNIVERSAL	95	22	RADIO TRANSMISOR RECEPTOR	952269650059	26/05/2011	Regular	ACTIVO
38847	UNIVERSAL	95	22	EQUIPO DE AUDIOCONFERENCIA	952230660015	23/06/2014	Bueno	ACTIVO
38848	UNIVERSAL	95	22	SISTEMA DE PROYECCION MULTIMEDIA - PROYECTOR MULTIMEDIA	952278340115	22/04/2014	Regular	ACTIVO
38849	UNIVERSAL	95	22	TELEFONO	952282871762	23/11/2009	Regular	ACTIVO
38850	UNIVERSAL	95	22	TELEFONO	952282871719	25/06/2009	Regular	ACTIVO
38851	UNIVERSAL	95	22	TELEFONO	952282871765	23/11/2009	Regular	ACTIVO
38852	UNIVERSAL	95	22	TELEFONO	952282871075	4/07/2003	Regular	ACTIVO
38853	UNIVERSAL	95	22	TELEFONO	952282871541	6/09/2006	Regular	ACTIVO
38854	UNIVERSAL	95	22	TELEFONO	952282873052	30/05/2016	Bueno	ACTIVO
38855	UNIVERSAL	95	22	TELEFONO	952282871171	4/07/2003	Regular	ACTIVO
38856	UNIVERSAL	95	22	TELEFONO	952282871068	4/07/2003	Regular	ACTIVO
38857	UNIVERSAL	95	22	TELEFONO	952282871076	4/07/2003	Regular	ACTIVO
38858	UNIVERSAL	95	22	TELEFONO	952282871180	4/07/2003	Regular	ACTIVO
38859	UNIVERSAL	95	22	TELEFONO	952282873358	11/09/2019	Bueno	ACTIVO
38860	UNIVERSAL	95	22	SISTEMA DE PROYECCION MULTIMEDIA - PROYECTOR MULTIMEDIA	952278340109	22/04/2014	Bueno	ACTIVO
38861	UNIVERSAL	95	22	TELEFONO	952282870689	16/09/2002	Regular	ACTIVO
38862	UNIVERSAL	95	22	RADIOGRABADORA	952270030012	31/12/1997	Regular	ACTIVO
38863	UNIVERSAL	95	22	TELEFONO	952282873408	11/09/2019	Bueno	ACTIVO
38864	UNIVERSAL	95	22	TELEVISOR LED	952285860086	24/04/2015	Bueno	ACTIVO
38865	UNIVERSAL	95	22	TELEFONO	952282870716	25/11/2002	Regular	ACTIVO
38866	UNIVERSAL	95	22	TELEFONO	952282871064	4/07/2003	Regular	ACTIVO
38867	UNIVERSAL	95	22	TELEFONO	952282871157	4/07/2003	Regular	ACTIVO
38868	UNIVERSAL	95	22	TELEFONO	952282871666	30/09/2008	Bueno	ACTIVO

N°	Nombre del Local	Grupo [1]	Clase [2]	Denominación (Del SINABIP)	Código Patrimonial (Númerico)	Fechas de Adquisición	Estado [3]	Condición [4]
38869	UNIVERSAL	95	22	TELEFONO	952282873040	30/05/2016	Bueno	ACTIVO
38870	UNIVERSAL	95	22	TELEFONO	952282870720	18/06/2002	Regular	ACTIVO
38871	UNIVERSAL	95	22	TELEFONO	952282872002	18/01/2011	Bueno	ACTIVO
38872	ZEPITA	11	22	VENTILADOR ELECTRICO PARA MESA O DE PIE	112279700493	30/12/1996	Regular	ACTIVO
38873	ZEPITA	74	08	IMPRESORA MATRIZ DE PUNTO	740845500252	13/03/2009	Regular	ACTIVO
38874	ZEPITA	74	08	MONITOR A COLOR	740877001597	23/02/2005	Regular	ACTIVO
38875	ZEPITA	74	08	MONITOR PLANO	740881870981	31/12/2009	Bueno	ACTIVO
38876	ZEPITA	74	08	MONITOR PLANO	740881871308	12/12/2011	Regular	ACTIVO
38877	ZEPITA	74	08	TECLADO - KEYBOARD	740895001704	25/07/2005	Bueno	ACTIVO
38878	ZEPITA	74	08	TECLADO - KEYBOARD	740895002192	24/03/2006	Regular	ACTIVO
38879	ZEPITA	74	08	TECLADO - KEYBOARD	740895002198	24/03/2006	Regular	ACTIVO
38880	ZEPITA	74	08	UNIDAD CENTRAL DE PROCESO - CPU	740899501559	12/12/2005	Regular	ACTIVO
38881	ZEPITA	74	08	UNIDAD CENTRAL DE PROCESO - CPU	740899503286	31/12/2009	Regular	ACTIVO
38882	ZEPITA	74	64	ARMARIO DE METAL	746406600132	2/01/2006	Regular	ACTIVO
38883	ZEPITA	74	64	ESCALERA METALICA	746435760009	31/12/1997	Malo	ACTIVO
38884	ZEPITA	74	64	ESCALERA METALICA TIPO TIJERA	746436440013	16/08/2007	Regular	ACTIVO
38885	ZEPITA	74	64	MESA DE MELAMINA	746450560098	15/03/2004	Malo	ACTIVO
38886	ZEPITA	74	64	MESITA DE METAL PARA TELEFONO	746458140075	9/01/1992	Malo	ACTIVO
38887	ZEPITA	74	64	PIZARRA ACRILICA	746473050143	18/08/1995	Regular	ACTIVO
38888	ZEPITA	74	64	SILLA FIJA DE METAL	746481870827	25/08/2009	Regular	ACTIVO
38889	ZEPITA	74	64	SILLON FIJO DE MADERA	746487290448	5/01/1990	Regular	ACTIVO
38890	ZEPITA	74	64	SILLON FIJO DE MADERA	746487290587	2/01/2006	Regular	ACTIVO
38891	ZEPITA	95	22	CONCENTRADOR DE RED	952218160115	29/11/2002	Regular	ACTIVO
38892	ZEPITA	95	22	SWITCH PARA RED	952281170123	30/11/2006	Regular	ACTIVO
38893	CONTRALMIRANTE MORA	32	64	REPOSTERO DE MADERA	326483000026	14/08/1987	Malo	BAJA
38894	CONTRALMIRANTE MORA	32	64	REPOSTERO DE MELAMINA	326487120002	16/04/2009	Malo	BAJA
38895	CONTRALMIRANTE MORA	67	50	SEPARADOR (OTROS)	675087400015	30/10/2001	Malo	BAJA
38896	CONTRALMIRANTE MORA	74	64	ARCHIVADOR DE MADERA	746403210118	31/12/1997	Malo	BAJA
38897	CONTRALMIRANTE MORA	74	64	ARMARIO DE MADERA	746405920003	31/12/1997	Malo	BAJA
38898	CONTRALMIRANTE MORA	74	64	ARMARIO DE MADERA	746405920026	31/12/1997	Malo	BAJA
38899	CONTRALMIRANTE MORA	74	64	ARMARIO DE MELAMINA	746406260015	22/06/2000	Malo	BAJA
38900	CONTRALMIRANTE MORA	74	64	CARPETA DE METAL UNIPERSONAL	746425590009	10/03/2017	Malo	BAJA
38901	CONTRALMIRANTE MORA	74	64	CENICERO DE PIE (MAYOR A 1/4 UIT)	746429660054	9/01/1992	Malo	BAJA
38902	CONTRALMIRANTE MORA	74	64	CREDENZA DE MELAMINA	746432710490	30/05/2016	Malo	BAJA
38903	CONTRALMIRANTE MORA	74	64	ESCRITORIO DE MADERA	746437120179	1/01/1987	Malo	BAJA
38904	CONTRALMIRANTE MORA	74	64	ESCRITORIO DE MELAMINA	746437450287	28/01/2010	Malo	BAJA
38905	CONTRALMIRANTE MORA	74	64	ESCRITORIO DE MELAMINA	746437451459	29/12/2014	Malo	BAJA
38906	CONTRALMIRANTE MORA	74	64	ESCRITORIO DE MELAMINA	746437452063	12/08/2015	Malo	BAJA
38907	CONTRALMIRANTE MORA	74	64	ESCRITORIO DE METAL	746437790752	1/01/1977	Malo	BAJA
38908	CONTRALMIRANTE MORA	74	64	ESTANTE DE MADERA	746441180003	31/12/1992	Malo	BAJA
38909	CONTRALMIRANTE MORA	74	64	ESTANTE DE MADERA	746441180472	12/01/1985	Malo	BAJA
38910	CONTRALMIRANTE MORA	74	64	ESTANTE DE MADERA	746441180506	25/04/1996	Malo	BAJA
38911	CONTRALMIRANTE MORA	74	64	ESTANTE DE MADERA	746441180510	27/11/1997	Malo	BAJA
38912	CONTRALMIRANTE MORA	74	64	ESTANTE DE MELAMINA	746441520451	12/03/2013	Malo	BAJA
38913	CONTRALMIRANTE MORA	74	64	ESTANTE DE MELAMINA	746441520461	12/03/2013	Malo	BAJA
38914	CONTRALMIRANTE MORA	74	64	ESTANTE DE MELAMINA	746441520601	27/11/2013	Malo	BAJA
38915	CONTRALMIRANTE MORA	74	64	ESTANTE DE MELAMINA	746441520608	26/12/2013	Malo	BAJA
38916	CONTRALMIRANTE MORA	74	64	MESA DE MADERA	746449320120	31/12/1999	Malo	BAJA
38917	CONTRALMIRANTE MORA	74	64	MESITA DE MADERA	746454580023	21/08/1999	Malo	BAJA
38918	CONTRALMIRANTE MORA	74	64	MESITA DE MADERA PARA MAQUINA DE ESCRIBIR	746454750130	19/06/1990	Malo	BAJA
38919	CONTRALMIRANTE MORA	74	64	MESITA DE MADERA PARA TELEFONO	746456100164	1/01/1989	Malo	BAJA
38920	CONTRALMIRANTE MORA	74	64	MESITA DE METAL	746456440067	12/01/1985	Malo	BAJA
38921	CONTRALMIRANTE MORA	74	64	MODULO DE MADERA	746460170202	19/06/1990	Malo	BAJA
38922	CONTRALMIRANTE MORA	74	64	MODULO DE MADERA	746460170288	15/03/2004	Malo	BAJA
38923	CONTRALMIRANTE MORA	74	64	MODULO DE MADERA	746460170455	30/11/1996	Malo	BAJA
38924	CONTRALMIRANTE MORA	74	64	MODULO DE MELAMINA	746460980172	24/12/2009	Malo	BAJA
38925	CONTRALMIRANTE MORA	74	64	PERCHERO DE MADERA (MAYOR A 1/4 UIT)	746471020093	13/06/2011	Malo	BAJA
38926	CONTRALMIRANTE MORA	74	64	SILLA FIJA DE OTRO MATERIAL	746482550117	3/06/2015	Malo	BAJA
38927	CONTRALMIRANTE MORA	74	64	SILLA GIRATORIA DE METAL	746483900106	12/12/1995	Malo	BAJA
38928	CONTRALMIRANTE MORA	74	64	SILLA GIRATORIA DE METAL	746483900323	1/12/1985	Malo	BAJA
38929	CONTRALMIRANTE MORA	74	64	SILLA GIRATORIA DE METAL	746483901338	1/07/2014	Malo	BAJA
38930	CONTRALMIRANTE MORA	74	64	SILLA GIRATORIA DE METAL	746483901413	14/07/2014	Malo	BAJA
38931	CONTRALMIRANTE MORA	74	64	SILLA GIRATORIA DE METAL	746483901430	14/07/2014	Malo	BAJA
38932	CONTRALMIRANTE MORA	74	64	SILLA GIRATORIA DE METAL	746483901448	14/07/2014	Malo	BAJA
38933	CONTRALMIRANTE MORA	74	64	SILLA GIRATORIA DE METAL	746483901546	14/07/2014	Malo	BAJA
38934	CONTRALMIRANTE MORA	74	64	SILLA GIRATORIA DE METAL	746483901679	14/07/2014	Malo	BAJA
38935	CONTRALMIRANTE MORA	74	64	SILLON FIJO DE MADERA	746487290181	9/01/1992	Malo	BAJA
38936	CONTRALMIRANTE MORA	74	64	SILLON FIJO DE MADERA	746487290223	9/01/1992	Malo	BAJA
38937	CONTRALMIRANTE MORA	74	64	SILLON FIJO DE MADERA	746487290224	9/01/1992	Malo	BAJA
38938	CONTRALMIRANTE MORA	74	64	SILLON FIJO DE MADERA	746487290226	9/01/1992	Malo	BAJA
38939	CONTRALMIRANTE MORA	74	64	SILLON FIJO DE MADERA	746487290227	9/01/1992	Malo	BAJA
38940	CONTRALMIRANTE MORA	74	64	SILLON FIJO DE MADERA	746487290228	9/01/1992	Malo	BAJA
38941	CONTRALMIRANTE MORA	74	64	SILLON FIJO DE MADERA	746487290540	11/10/1993	Malo	BAJA
38942	CONTRALMIRANTE MORA	74	64	SILLON FIJO DE METAL	746487970206	31/10/1996	Malo	BAJA
38943	CONTRALMIRANTE MORA	74	64	SILLON GIRATORIO DE METAL	746489330377	11/09/1999	Malo	BAJA
38944	CONTRALMIRANTE MORA	74	64	SILLON GIRATORIO DE METAL	746489331671	18/07/2011	Malo	BAJA
38945	CONTRALMIRANTE MORA	74	64	SILLON GIRATORIO DE METAL	746489331975	19/10/2011	Malo	BAJA
38946	CONTRALMIRANTE MORA	74	64	SILLON GIRATORIO DE METAL	746489332030	25/11/2011	Malo	BAJA
38947	CONTRALMIRANTE MORA	74	64	SILLON GIRATORIO DE METAL	746489332631	8/11/2012	Malo	BAJA
38948	CONTRALMIRANTE MORA	74	64	SILLON GIRATORIO DE METAL	746489332632	8/11/2012	Malo	BAJA
38949	CONTRALMIRANTE MORA	74	64	SILLON GIRATORIO DE METAL	746489332636	8/11/2012	Malo	BAJA
38950	CONTRALMIRANTE MORA	74	64	SILLON GIRATORIO DE METAL	746489332637	8/11/2012	Malo	BAJA
38951	CONTRALMIRANTE MORA	74	64	SILLON GIRATORIO DE METAL	746489333190	22/06/2013	Malo	BAJA
38952	CONTRALMIRANTE MORA	74	64	ARCHIVADOR DE MADERA	746403210456	2/01/2006	Malo	BAJA
38953	CONTRALMIRANTE MORA	74	64	ARCHIVADOR DE MADERA	746403210464	2/01/2006	Malo	BAJA
38954	CONTRALMIRANTE MORA	74	64	ARCHIVADOR DE MELAMINA	746403550046	30/06/2010	Malo	BAJA
38955	CONTRALMIRANTE MORA	74	64	BANCA DE ASIENTOS MULTIPLES	746411180095	26/02/2013	Malo	BAJA
38956	CONTRALMIRANTE MORA	74	64	ESCRITORIO DE MADERA	746437120807	30/12/2004	Malo	BAJA
38957	CONTRALMIRANTE MORA	74	64	ESCRITORIO DE MELAMINA	746437450849	11/03/2013	Malo	BAJA
38958	CONTRALMIRANTE MORA	74	64	ESTANTE DE MADERA	746441180599	2/01/2006	Malo	BAJA
38959	CONTRALMIRANTE MORA	74	64	ESTANTE DE MADERA	746441180600	2/01/2006	Malo	BAJA

Nº	Nombre del Local	Grupo [1]	Clase [2]	Denominación (Del SINABIP)	Código Patrimonial (Númerico)	Fechas de Adquisición	Estado [3]	Condición [4]
38960	CONTRALMIRANTE MORA	74	64	ESTANTE DE MELAMINA	746441520098	7/06/2006	Malo	BAJA
38961	CONTRALMIRANTE MORA	74	64	GABINETE DE MELAMINA	746444820070	25/11/2010	Malo	BAJA
38962	CONTRALMIRANTE MORA	74	64	MESA DE MADERA	746449320747	15/03/2004	Malo	BAJA
38963	CONTRALMIRANTE MORA	74	64	MESA DE MADERA Y METAL	746450500044	15/03/2004	Malo	BAJA
38964	CONTRALMIRANTE MORA	74	64	MESA DE MADERA Y METAL	746450500059	26/05/2016	Malo	BAJA
38965	CONTRALMIRANTE MORA	74	64	MESA DE MELAMINA	746450560356	13/05/2013	Malo	BAJA
38966	CONTRALMIRANTE MORA	74	64	MESITA DE CENTRO	746454070109	15/03/2004	Malo	BAJA
38967	CONTRALMIRANTE MORA	74	64	MESITA DE METAL	746456440076	2/01/2006	Malo	BAJA
38968	CONTRALMIRANTE MORA	74	64	PARANTE ORDENADOR DE FILAS	746469330006	31/12/1999	Malo	BAJA
38969	CONTRALMIRANTE MORA	74	64	PARANTE ORDENADOR DE FILAS	746469330024	27/03/2007	Malo	BAJA
38970	CONTRALMIRANTE MORA	74	64	PARANTE ORDENADOR DE FILAS	746469330025	27/03/2007	Malo	BAJA
38971	CONTRALMIRANTE MORA	74	64	PARANTE ORDENADOR DE FILAS	746469330026	27/03/2007	Malo	BAJA
38972	CONTRALMIRANTE MORA	74	64	PARANTE ORDENADOR DE FILAS	746469330027	27/03/2007	Malo	BAJA
38973	CONTRALMIRANTE MORA	74	64	PARANTE ORDENADOR DE FILAS	746469330028	27/03/2007	Malo	BAJA
38974	CONTRALMIRANTE MORA	74	64	PARANTE ORDENADOR DE FILAS	746469330030	27/03/2007	Malo	BAJA
38975	CONTRALMIRANTE MORA	74	64	PARANTE ORDENADOR DE FILAS	746469330031	27/03/2007	Malo	BAJA
38976	CONTRALMIRANTE MORA	74	64	PARANTE ORDENADOR DE FILAS	746469330032	27/03/2007	Malo	BAJA
38977	CONTRALMIRANTE MORA	74	64	PARANTE ORDENADOR DE FILAS	746469330035	27/03/2007	Malo	BAJA
38978	CONTRALMIRANTE MORA	74	64	PARANTE ORDENADOR DE FILAS	746469330036	3/07/2008	Malo	BAJA
38979	CONTRALMIRANTE MORA	74	64	PARANTE ORDENADOR DE FILAS	746469330037	3/07/2008	Malo	BAJA
38980	CONTRALMIRANTE MORA	74	64	PARANTE ORDENADOR DE FILAS	746469330038	3/07/2008	Malo	BAJA
38981	CONTRALMIRANTE MORA	74	64	PARANTE ORDENADOR DE FILAS	746469330039	3/07/2008	Malo	BAJA
38982	CONTRALMIRANTE MORA	74	64	PARANTE ORDENADOR DE FILAS	746469330041	3/07/2008	Malo	BAJA
38983	CONTRALMIRANTE MORA	74	64	PARANTE ORDENADOR DE FILAS	746469330042	3/07/2008	Malo	BAJA
38984	CONTRALMIRANTE MORA	74	64	PARANTE ORDENADOR DE FILAS	746469330043	3/07/2008	Malo	BAJA
38985	CONTRALMIRANTE MORA	74	64	SILLA FIJA DE MADERA	746481190435	2/01/2006	Malo	BAJA
38986	CONTRALMIRANTE MORA	74	64	SILLA FIJA DE MADERA	746481190438	2/01/2006	Malo	BAJA
38987	CONTRALMIRANTE MORA	74	64	SILLA FIJA DE MADERA	746481190485	7/06/2006	Malo	BAJA
38988	CONTRALMIRANTE MORA	74	64	SILLA FIJA DE MADERA	746481190488	5/07/2010	Malo	BAJA
38989	CONTRALMIRANTE MORA	74	64	SILLA FIJA DE MADERA	746481190490	14/09/2010	Malo	BAJA
38990	CONTRALMIRANTE MORA	74	64	SILLA FIJA DE MADERA	746481190491	14/09/2010	Malo	BAJA
38991	CONTRALMIRANTE MORA	74	64	SILLA FIJA DE METAL	746481870383	1/08/2002	Malo	BAJA
38992	CONTRALMIRANTE MORA	74	64	SILLA FIJA DE METAL	746481870791	23/07/2007	Malo	BAJA
38993	CONTRALMIRANTE MORA	74	64	SILLA FIJA DE METAL	746481870855	30/11/2009	Malo	BAJA
38994	CONTRALMIRANTE MORA	74	64	SILLA FIJA DE METAL	746481870857	30/11/2009	Malo	BAJA
38995	CONTRALMIRANTE MORA	74	64	SILLA FIJA DE METAL	746481870868	30/11/2009	Malo	BAJA
38996	CONTRALMIRANTE MORA	74	64	SILLA FIJA DE METAL	746481871625	18/03/2013	Malo	BAJA
38997	CONTRALMIRANTE MORA	74	64	SILLA FIJA DE METAL	746481871701	22/06/2013	Malo	BAJA
38998	CONTRALMIRANTE MORA	74	64	SILLA FIJA DE METAL	746481871868	22/06/2013	Malo	BAJA
38999	CONTRALMIRANTE MORA	74	64	SILLA FIJA DE METAL	746481871960	13/05/2013	Malo	BAJA
39000	CONTRALMIRANTE MORA	74	64	SILLA FIJA DE METAL	746481872079	26/06/2013	Malo	BAJA
39001	CONTRALMIRANTE MORA	74	64	SILLA FIJA DE METAL	746481872993	24/09/2019	Malo	BAJA
39002	CONTRALMIRANTE MORA	74	64	SILLA GIRATORIA DE METAL	746483900870	15/03/2004	Malo	BAJA
39003	CONTRALMIRANTE MORA	74	64	SILLA GIRATORIA DE METAL	746483900889	15/03/2004	Malo	BAJA
39004	CONTRALMIRANTE MORA	74	64	SILLA GIRATORIA DE METAL	746483902063	24/06/2015	Malo	BAJA
39005	CONTRALMIRANTE MORA	74	64	SILLA GIRATORIA DE METAL	746483902073	24/06/2015	Malo	BAJA
39006	CONTRALMIRANTE MORA	74	64	SILLA GIRATORIA DE METAL	746483902097	24/06/2015	Malo	BAJA
39007	CONTRALMIRANTE MORA	74	64	SILLA GIRATORIA DE METAL	746483902507	27/01/2016	Malo	BAJA
39008	CONTRALMIRANTE MORA	74	64	SILLA GIRATORIA DE METAL	746483902522	27/01/2016	Malo	BAJA
39009	CONTRALMIRANTE MORA	74	64	SILLA GIRATORIA DE METAL	746483902567	27/01/2016	Malo	BAJA
39010	CONTRALMIRANTE MORA	74	64	SILLA GIRATORIA DE METAL	746483902580	27/01/2016	Malo	BAJA
39011	CONTRALMIRANTE MORA	74	64	SILLA PLEGABLE DE METAL	746485260666	25/07/2012	Malo	BAJA
39012	CONTRALMIRANTE MORA	74	64	SILLON FIJO DE MADERA	746487290225	31/12/1999	Malo	BAJA
39013	CONTRALMIRANTE MORA	74	64	SILLON FIJO DE MADERA	746487290471	8/04/2000	Malo	BAJA
39014	CONTRALMIRANTE MORA	74	64	SILLON FIJO DE MADERA	746487290567	8/04/2000	Malo	BAJA
39015	CONTRALMIRANTE MORA	74	64	SILLON FIJO DE MADERA	746487290628	7/06/2006	Malo	BAJA
39016	CONTRALMIRANTE MORA	74	64	SILLON FIJO DE METAL	746487970276	2/01/2006	Malo	BAJA
39017	CONTRALMIRANTE MORA	74	64	SILLON FIJO DE METAL	746487970302	7/06/2006	Malo	BAJA
39018	CONTRALMIRANTE MORA	74	64	SILLON FIJO DE METAL	746487970320	7/06/2006	Malo	BAJA
39019	CONTRALMIRANTE MORA	74	64	SILLON FIJO DE METAL	746487970321	7/06/2006	Malo	BAJA
39020	CONTRALMIRANTE MORA	74	64	SILLON GIRATORIO DE METAL	746489331323	17/09/2008	Malo	BAJA
39021	CONTRALMIRANTE MORA	74	64	SILLON GIRATORIO DE METAL	746489331381	15/10/2009	Malo	BAJA
39022	CONTRALMIRANTE MORA	74	64	SILLON GIRATORIO DE METAL	746489331614	29/03/2011	Malo	BAJA
39023	CONTRALMIRANTE MORA	74	64	SILLON GIRATORIO DE METAL	746489331780	1/07/2011	Malo	BAJA
39024	CONTRALMIRANTE MORA	74	64	SILLON GIRATORIO DE METAL	746489331854	1/07/2011	Malo	BAJA
39025	CONTRALMIRANTE MORA	74	64	SILLON GIRATORIO DE METAL	746489331879	1/07/2011	Malo	BAJA
39026	CONTRALMIRANTE MORA	74	64	SILLON GIRATORIO DE METAL	746489332021	25/11/2011	Malo	BAJA
39027	CONTRALMIRANTE MORA	74	64	SILLON GIRATORIO DE METAL	746489332023	25/11/2011	Malo	BAJA
39028	CONTRALMIRANTE MORA	74	64	SILLON GIRATORIO DE METAL	746489332024	25/11/2011	Malo	BAJA
39029	CONTRALMIRANTE MORA	74	64	SILLON GIRATORIO DE METAL	746489332026	25/11/2011	Malo	BAJA
39030	CONTRALMIRANTE MORA	74	64	SILLON GIRATORIO DE METAL	746489332449	19/07/2012	Malo	BAJA
39031	CONTRALMIRANTE MORA	74	64	SILLON GIRATORIO DE METAL	746489332452	19/07/2012	Malo	BAJA
39032	CONTRALMIRANTE MORA	74	64	SILLON GIRATORIO DE METAL	746489332591	17/07/2012	Malo	BAJA
39033	CONTRALMIRANTE MORA	74	64	SILLON GIRATORIO DE METAL	746489332592	17/07/2012	Malo	BAJA
39034	CONTRALMIRANTE MORA	74	64	SILLON GIRATORIO DE METAL	746489332596	17/07/2012	Malo	BAJA
39035	CONTRALMIRANTE MORA	74	64	SILLON GIRATORIO DE METAL	746489332597	17/07/2012	Malo	BAJA
39036	CONTRALMIRANTE MORA	74	64	SILLON GIRATORIO DE METAL	746489332606	25/07/2012	Malo	BAJA
39037	CONTRALMIRANTE MORA	74	64	SILLON GIRATORIO DE METAL	746489333488	13/05/2013	Malo	BAJA
39038	CONTRALMIRANTE MORA	74	64	SILLON GIRATORIO DE METAL	746489333489	13/05/2013	Malo	BAJA
39039	CONTRALMIRANTE MORA	74	64	SILLON GIRATORIO DE METAL	746489333518	11/09/2013	Malo	BAJA
39040	CONTRALMIRANTE MORA	74	64	SILLON GIRATORIO DE METAL	746489333534	2/08/2013	Malo	BAJA
39041	CONTRALMIRANTE MORA	88	22	EXTINTOR	882225250005	9/01/1992	Malo	BAJA
39042	CONTRALMIRANTE MORA	88	22	EXTINTOR	882225250011	9/01/1992	Malo	BAJA
39043	CONTRALMIRANTE MORA	88	22	EXTINTOR	882225250027	9/01/1992	Malo	BAJA
39044	CONTRALMIRANTE MORA	88	22	EXTINTOR	882225250028	9/01/1992	Malo	BAJA
39045	CONTRALMIRANTE MORA	88	22	EXTINTOR	882225250053	9/01/1992	Malo	BAJA
39046	CONTRALMIRANTE MORA	88	22	EXTINTOR	882225250092	9/01/1992	Malo	BAJA
39047	CONTRALMIRANTE MORA	88	22	EXTINTOR	882225250134	9/01/1992	Malo	BAJA
39048	CONTRALMIRANTE MORA	88	22	EXTINTOR	882225250148	9/01/1992	Malo	BAJA
39049	CONTRALMIRANTE MORA	88	22	EXTINTOR	882225250208	9/01/1992	Malo	BAJA
39050	CONTRALMIRANTE MORA	88	22	EXTINTOR	882225250245	15/03/2004	Malo	BAJA

N°	Nombre del Local	Grupo [1]	Clase [2]	Denominación (Del SINABIP)	Código Patrimonial (Númerico)	Fechas de Adquisición	Estado [3]	Condición [4]
39051	CONTRALMIRANTE MORA	88	22	EXTINTOR	882225250276	15/03/2004	Malo	BAJA
39052	CONTRALMIRANTE MORA	88	22	EXTINTOR	882225250278	15/03/2004	Malo	BAJA
39053	CONTRALMIRANTE MORA	88	22	EXTINTOR	882225250292	15/03/2004	Malo	BAJA
39054	CONTRALMIRANTE MORA	88	22	EXTINTOR	882225250351	9/01/1992	Malo	BAJA
39055	CONTRALMIRANTE MORA	88	22	EXTINTOR	882225250365	25/04/2007	Malo	BAJA
39056	CONTRALMIRANTE MORA	88	22	EXTINTOR	882225250177	2/01/2006	Malo	BAJA
39057	CONTRALMIRANTE MORA	88	22	EXTINTOR	882225250217	16/10/2000	Malo	BAJA
39058	CONTRALMIRANTE MORA	88	22	EXTINTOR	882225250250	15/03/2004	Malo	BAJA
39059	CONTRALMIRANTE MORA	88	22	EXTINTOR	882225250251	15/03/2004	Malo	BAJA
39060	CONTRALMIRANTE MORA	88	22	EXTINTOR	882225250256	15/03/2004	Malo	BAJA
39061	CONTRALMIRANTE MORA	88	22	EXTINTOR	882225250260	15/03/2004	Malo	BAJA
39062	CONTRALMIRANTE MORA	88	22	EXTINTOR	882225250262	15/03/2004	Malo	BAJA
39063	CONTRALMIRANTE MORA	88	22	EXTINTOR	882225250268	15/03/2004	Malo	BAJA
39064	CONTRALMIRANTE MORA	88	22	EXTINTOR	882225250445	17/07/2013	Malo	BAJA

1 LEYENDA GRUPO
04 Agrícola y Pesquero
11 Aire Acondicionado y Refrigeración
18 Animales
25 Aseo Y Limpieza
32 Cocina Y Comedor
39 Cultura Y Arte
46 Electricidad Y Electrónica
53 Hospitalización
60 Instrumento De Medición
67 Maquinaria Vehículos Y Otros
74 Oficina
81 Recreación Y Deporte
88 Seguridad Industrial
95 Telecomunicaciones

2 LEYENDA CLASE
O4 Aereonave
08 Cómputo
22 Equipo
29 Ferrocarril
36 Maquinaria Pesada
50 Máquina
64 Mobiliario
71 Nave o Artefacto Naval
78 Producción Y Seguridad
82 Vehículo

3 ESTADO
Bueno
Chatarra
Malo
Nuevo
Regular

4 CONDICION
Activo
Baja

Firmado Digitalmente por JIMENEZ GUERRERO Mario Eduardo FAU 20131370645 soft
Fecha: 11/08/2022 12:34:52 COT
Motivo: Firma Digital

Firmado Digitalmente por AVALOS IPARRAGUIRRE Patricia Rosario FAU 20131370645 soft
Fecha: 11/08/2022 11:07:46 COT
Motivo: Doy V° B°

SISTEMA ADMINISTRATIVO DE ABASTECIMIENTO

ANEXO 7.5

VEHICULOS Y MAQUINARIAS

1	**Sector**	ECONOMÍA Y FINANZAS
2	**Pliego**	
3	**Unidad Ejecutora**	001-OGA MEF
4	**Fecha Corte**	5/08/2022

N°	Nombre del Local	Código Patrimonial (Numérico)	Tipo (Vehículo o Maquinaria)	Placa /N° Serie	Modelo	Marca	Año	Estado de Conservación (Operativo o Inoperativo)
1	SEDE CENTRAL	678268000003	VEHICULO	EG-0020 / ME4KC09B398100973	CBF150S	HONDA	2009	OPERATIVO
2	SEDE CENTRAL	678205000023	VEHICULO	BIO-378 / JTDBF38K00006028	CAMRY 3.0	TOYOTA	2001	OPERATIVO
3	SEDE CENTRAL	678205000028	VEHICULO	EGI-734 / 3N1CN7AD5CL913128	VERSA	NISSAN	2012	OPERATIVO
4	SEDE CENTRAL	678205000029	VEHICULO	EGI-710 / 3N1CN7AD6DL827179	VERSA	NISSAN	2012	OPERATIVO
5	SEDE CENTRAL	678205000030	VEHICULO	EGI-741 / 3N1CN7AD7DL826834	VERSA	NISSAN	2012	OPERATIVO
6	SEDE CENTRAL	678205000031	VEHICULO	EGI-739 / 3N1CN7AD4DL826094	VERSA	NISSAN	2012	OPERATIVO
7	SEDE CENTRAL	678205000032	VEHICULO	EGI-738 / 3N1CN7AD4DL837791	VERSA	NISSAN	2012	OPERATIVO
8	SEDE CENTRAL	678205000033	VEHICULO	EGI-709 / 3N1CN7ADXDL838167	VERSA	NISSAN	2012	OPERATIVO
9	SEDE CENTRAL	678205000035	VEHICULO	EGI-727 / 3N1CN7AD2DL836722	VERSA	NISSAN	2012	OPERATIVO
10	SEDE CENTRAL	678205000036	VEHICULO	EGI-756 / 3N1CN7AD7DL837123	VERSA	NISSAN	2012	OPERATIVO
11	SEDE CENTRAL	678205000037	VEHICULO	EGI-808 / 3N1CN7AD8DL837728	VERSA	NISSAN	2012	OPERATIVO
12	SEDE CENTRAL	678205000038	VEHICULO	EGI-735 / 3N1CN7AD1DL837151	VERSA	NISSAN	2012	OPERATIVO
13	SEDE CENTRAL	678205000039	VEHICULO	EGI-807 / 1N4AL2AP2CN505571	ALTIMA	NISSAN	2012	OPERATIVO
14	SEDE CENTRAL	678205000041	VEHICULO	EGI-714 / 1N4AL2AP0CN552341	ALTIMA	NISSAN	2012	OPERATIVO
15	SEDE CENTRAL	678205000042	VEHICULO	EGM-921 / LFPH4ABC81A69625	BESTURN	FAW	2008	OPERATIVO
16	SEDE CENTRAL	678205000043	VEHICULO	EGN-159 / LFPH6BCN281C01668	HONGRI-HQ 300	FAW	2008	OPERATIVO
17	SEDE CENTRAL	678205000044	VEHICULO	EAF-288 / 3N1CN7ADXMK390258	VERSA	NISSAN	2021	OPERATIVO
18	SEDE CENTRAL	678250000009	VEHICULO	PIB-197 / JN1CJUD22Z0008967	FRONTIER 4X4 CD	NISSAN	1999	OPERATIVO

N°	Nombre del Local	Código Patrimonial (Numérico)	Tipo (Vehículo o Maquinaria)	Placa /N° Serie	Modelo	Marca	Año	Estado de Conservación (Operativo o Inoperativo)
19	SEDE CENTRAL	678250000012	VEHICULO	EGI-711 / VF1VY0CA2CC428517	KOLEOS	RENAULT	2012	OPERATIVO
20	SEDE CENTRAL	678250000013	VEHICULO	EGJ-224 / 3N6PD23TXDK038755	FRONTIER	NISSAN	2012	OPERATIVO
21	SEDE CENTRAL	678250000014	VEHICULO	EGA-871 / 1B7HL2AX41S242006	DAKOTA	DODGE	2001	OPERATIVO
22	SEDE CENTRAL	678250000026	VEHICULO	EGX-825 / MR0FR22G290532869	HILUX 4 X 4	TOYOTA	2008	OPERATIVO
23	SEDE CENTRAL	678250000027	VEHICULO	PIX-216 / JN1CNUD226X461007	FRONTIER	NISSAN	2006	OPERATIVO
24	SEDE CENTRAL	678250000028	VEHICULO	EGK-552 / MMBJNKB40DD025239	L200 CR 4X4	MITSUBISHI	2013	OPERATIVO
25	ALMACEN CALLAO	678250000015	VEHICULO	EGU-861 / 1J4GW58N61C676831	GRAND CHEROKEE LIMIT	JEEP	2001	INOPERATIVO
26	ALMACEN CALLAO	678263500001	MAQUINARIA	S/S	S/M	S/M	1990	INOPERATIVO

SISTEMA ADMINISTRATIVO DE ABASTECIMIENTO
ANEXO 7.6
OTROS BIENES: APLICATIVOS INFORMÁTICOS

1	**Sector**	**09-Economía y Finanzas**
2	**Pliego**	**009-Ministerio de Economía y Finanzas**
3	**Unidad Ejecutora**	**001-000046-Ministerio de Economía y Finanzas**
4	**Fecha Corte**	**5/08/2022**

N°	Nombre de Aplicación Informática	Objetivo	UO Propietaria	Estado	Año de última actualización
	1	2	3	4	5
1	Sistema Integrado De Gestión Administrativa -SIGA	Ser un Instrumento que contribuya a Mejorar la Gestión de las Entidades Públicas, en los niveles de Gobierno Nacional, Regional y Local, relacionada a los Procesos de Abastecimiento y Control Patrimonial alineada a los Procesos Presupuestales, Contables y Financiera, aplicando la normatividad vigente, en cumplimiento de una de las funciones del Ministerio de Economía y Finanzas - MEF: "asegurar el uso eficiente de los recursos públicos".	Dirección General de Abastecimiento	En Operación	18.07.2022
2	Sistema Integrado de Administración Financiera - SIAF	Integra en un único sistema los procesos vinculados con la captación y utilización de los fondos públicos, así como el registro y presentación de la información correspondiente en términos que contribuyen al cumplimiento de los deberes y funciones del Estado.	DGPP, DGTP, DGCP	En Operación	04.01.2022
3	Sistema de Recaudación Tributaria Municipal - SRTM	Tiene por objetivo el apoyo a los gobiernos locales en la automatización de su cobranza de impuestos y tasas municipales, mejora de la atención de los ciudadanos, y orientado a promover las condiciones que contribuyen al desarrollo sostenible de la economía local y su inserción en la modernidad administrativa.	Dirección General de Política Macroeconómica y Descentralización Fiscal	En Operación	24.02.2022
4	Sistema Integrado de Gestión y Administración de la Deuda - SIAD	Permite a la DGTP administrar, gestionar y controlar la información de Deuda Pública externa e interna del Gobierno Nacional, brindar información confiable sobre Saldos Adeudados, Desembolsos, Servicios Atendidos y Proyectados para Análisis y Valoración de Riesgo y la Gestión de Endeudamiento; Permite a las entidades de GL y GR registrar sus operaciones de endeudamiento, generar cronogramas de pago, y registro de sus desembolsos y pagos con interfase al SIAF /Permite a la DGTP monitorear esta información, consolidarla, generar estadísticas y para el portal de transparencia del MEF. Permite a las empresas públicas registrar sus operaciones de endeudamiento, generar cronogramas de pago y registro de sus desembolsos / Permite a la DGTP monitorear esta información y consolidarla para generar información estadística. Permite a las Entidades Públicas al registro de la información de sus contratos APP vigentes / Proporciona a la DGTP una fuente de información de Compromisos Firmes y Contingentes Cuantificables y la consolida con fines estadísticos, seguimiento del límite del stock acumulado de compromisos.	Dirección General de Tesoro Público	En Operación	04.08.2022
5	Módulo de instrumentos financieros - MIF	Permite a la entidades del sector público registrar su instrumentos financieros (activos y pasivos), su posición financiera y contable al cierre de cada periodo y hacer su declaración a nivel de ejecutora y de pliego. La DGTP monitorea el registro de la información y la consolida para fines de análisis y mejora de la gestión de los activos y pasivos públicos.	Dirección General del Tesoro Público	En Operación	27.04.2022
6	Sistema de integración Contable de la Nación - SICON	Aplicativo para uso de la DGCP, la permite realizar los diversos procesos de la elaboración de la Cuenta General, como el migrar la información y su integración por Niveles de Gobierno, procesos de eliminación y consolidación de todo el Sector Público, obteniendo información para los Tomos I y II de la Cuenta General.	Dirección General de Contabilidad Pública	En Operación	10.06.2022
7	Sistema de conciliación de transferencias financieras-SISTRAN	Permite a las Entidades conciliar las transferencias financieras entre unidades ejecutoras y poder generar el Acta de Conciliación de la información, permitiendo generar información para la Eliminación Presupuestal y obtener la Consolidación de la Cuenta General	Dirección General de Contabilidad Pública	En Operación	13.04.2021
8	Sistema de conciliación de operaciones recíprocas -	Permite a las Entidades Conciliar las operaciones recíprocas entre la Entidad Informante y la Entidad recíproca, a través de la generación del Actas de Conciliación entre U.E. permitiendo generar información Financiera para la Eliminación y obtener la Consolidación de los Estados Financieros de la Cuenta General	Dirección General de Contabilidad Pública	En Operación	22/07/2022
9	Demandas judiciales y arbitrales en contra del estado	Permite conocer las obligaciones de pago del Estado generadas por las Demandas judiciales y demandas arbitrales, generando Información contable de las Contingencias y Deudas de las Entidades del Estado, generación del OA2.	Dirección General de Contabilidad Pública	En Operación	18.04.2022
10	Sistema de trámite documentario - MEF-STD-MEF	Brinda una gestión integrada de la documentación generada en la Institución (a nivel nacional) y/o recibida en cada una de sus mesas de parte. Los documentos de origen interno, externo o TUPA se registran en el STD en donde se le aplica los movimientos de envío, recepción, archivo y envío a correspondencia. El STD provee al usuario bandejas en donde podrá revisar la situación documentaria asignada, luego éste podrá efectuar las operaciones correspondientes al documento para su atención.	OGSU	En Operación	22.06.2022
11	El Sistema de Información de Servicios CONECTAMEF-SISCONECTA	Es una herramienta que brinda el soporte del registro de los servicios brindados por los Centros de Servicios de Atención al Usuario del Ministerio de Economía y Finanzas, para disponer de información oportuna y real que permita a la Oficina de Gestión de los CONECTAMEF realizar el control y seguimiento de actividades realizadas y sirva de apoyo en la planificación y adecuada toma de decisiones.	OGSU	En Operación	4.06.2016
12	Sistema de registro de Visitas	Permite el registro de la fecha y hora de ingreso y salida de los visitantes al Ministerio de Economía y Finanzas – MEF y a las direcciones o unidades orgánicas que atenderán las visitas.	OGA	En Operación	08.04.2022
13	Sistema de Encuestas	Permite la medición de la satisfacción de los usuarios atendidos a través de la Oficina General de Atención al Usuario y Comunicaciones del Ministerio de Economía y Finanzas es una acción que nos aporta datos útiles para conocer cómo se percibe el servicio y permite identificar posibles áreas de mejora del nuestro servicio.	OGSU	En Operación	5.04.2016
14	Sistema de registro de atenciones -SIRA	Permite el registro de atenciones de los servicios que brinda la Defensoría del Contribuyente y Usuario Aduanero (quejas, sugerencia y asistencias). El objetivo del sistema es el registro, seguimiento y control de solicitudes de servicios y de los expedientes que se resisten (quejas, sugerencias y asistencias)	Defensoría del Contribuyente y Usuario Aduanero	En Operación	28.01.2022
15	Sistema de Programación, registro y reportes de información de los centros CONECTAMEF -REGISTRAMEF	El Sistema de Programación, Registro y Reportes de información de los Centros CONECTAMEF - REGISTRAMEF, permitirá a los Asistentes Administrativos, Gestores de Centro y demás Especialistas programar cada una de las actividades desarrolladas por cada servicio	OGSU	En Operación	29.06.2022
16	El Sistema de Registro y Seguimiento de Procesos Judiciales y Otros-SISEPJO	Permite el registro y seguimiento de las causas judiciales y penales relacionadas con el Ministerio de Economía y Finanzas, permitiendo realizar seguimientos programados en el tiempo y mantener el expediente con el historial digitalizado en los registros.	Procuraduría Pública	En Operación	01.03.2022
17	Desarrollo de la Aplicación para dispositivos móviles de la Defensoría del Contribuyente y Usuario Aduanero-MODECO	Permite visualizar desde una móvil, la información de la DEFCON a través de una APP Con la finalidad de estar informado de los servicios que ofrece la Defensoría del Usuario y Contribuyente Aduanero.	Defensoría del Contribuyente y Usuario Aduanero	En Mantenimiento	17.07.2018
18	Ficha del Servidor Civil del MEF-UBICAPERSONAS	Permitirá a los trabajadores del Ministerio de Economía y Finanzas actualizar sus datos personales; en especial actualizar la dirección exacta de su residencia, permitiendo así obtener indicadores que muestren cuál es el área de residencia con mayor densidad del personal del Ministerio de Economía y Finanzas así como de tener una Ficha detallada de la hoja de vida del personal.	OGA	En Operación	9.11.2017
19	Sistema de control de asistencia y permanencia - TEMPUS	Permite al control de asistencia de personal del Ministerio de Economía y Finanzas.	OGA	En Operación	2021
20	Sistema de Seguimiento y Control de las Obligaciones Tributario Municipales-SSCOT	Permite realizar el seguimiento y Control de las Obligaciones Tributario Municipales de los diferentes predios propiedad del Ministerio de Economía y Finanzas, con la finalidad de no incurrir en moras y penalidades.	OGA	En Operación	16.11.2015
21	Modulo de Solicitudes de Acceso a la Información Pública-STD-MEF	Permite realizar el seguimiento de los plazos máximos de atención de las solicitudes de Acceso a la Información Pública, además permite registrar alertas y reportes a los responsables de la información.	OGSU	En Operación	27.10.2021
22	Situación de Trámite Documentario- MEF-STD-MEF	Permitir la consulta al ciudadano de su Trámite Documentario, a través de la consulta por el número de hoja de ruta. Provee la descripción y fecha y hora de derivación de la trazabilidad del expediente desde que ingresa a la mesa de partes.	OGSU	En Operación	24.09.2021
23	Sistema de personal-SISPER	Permite la elaboración de las Planillas para los pensionistas y el personal nombrado, Contratado, Practicantes, Etc ..así como el registro del legajo para el personal nombrado, contratado, otros Control de Deudas de los Pensionistas por pagos indebidos Permite el registro, control y seguimiento del seguro Medico Familiar del personal nombrado del MEF . Permite enviar las alertas a los trabajadores nombrados, contratados y FAG del MEF en base a la fecha limite ingresado para la presentación de la Declaración Jurada. Mantenimiento y Consultas de Comprobantes (retención - pagos) a proveedores	OGA	En Operación	13.07.2022
24	Contratos CAS	Permite el registro y Control de Contratos y Addendas para los CAS	OGA	En Operación	10.02.2020
25	Carta fianza	Permite el Registro y Control de las Cartas Fianzas	OGA	En Operación	30.12.2019
26	Transparencia económica-Consulta amigable	El Portal de Transparencia Económica es una plataforma informativa de acceso libre que permite a cualquier usuario disponer, en tiempo real, de la más completa información económica que haya podido centralizar el Ministerio de Economía y Finanzas (MEF), desde el Gobierno de Transición a la fecha.	Dirección General de Presupuesto Público	En Operación	31.12.2021
27	Aplicativo informático para el registro centralizado de planillas y de datos de los recursos humanos del sector público - ARHSP	Aplicativo informático para el Registro Centralizado de Planillas y de Datos de los Recursos Humanos del Sector Público. Registro y validacion presupuestal de tipo de persona CAS	Dirección General de Gestión Fiscal de Recursos Humanos	En Operación	27.06.2022
28	Sistema de seguimiento de fondos públicos	Permite el registro de información relacionada con los depósitos, colocaciones e inversiones que tienen las entidades públicas en las diferentes entidades financieras.	Dirección General de Mercados Financieros y Previsional Privado	En Operación	2019
29	Sistema de meta predial-SISMEPRE	Permitir el registro de la información sobre la recaudación del impuesto predial dentro del marco del plan de incentivos a la mejora de la gestión y modernización municipal.	Dirección General de Política de Ingresos Públicos	En Operación	15.07.2022
30	Recaudación	Información sobre los montos de la Recaudación Tributaria de SUNAT y ADUANAS, por tipo de ingreso, Contribuyente y Dependencia Recaudadora.	Dirección General del Tesoro Público	En Operación	2019
31	Portal del MEF	Permite al Ciudadano acceder de manera directa, desde cualquier lugar del mundo a consultar la información fiscal y económica sobre la Gestión de las Finanzas Públicas, el Estado de la Deuda Pública Interna y Externa, el Marco Macroeconómico Multianual, Estadísticas Económicas y Sociales, Normatividad del MEF, los aplicativos informáticos, información relativa al SNIP, otros.	Secretaría General	En Operación	1.11.2020
32	Intranet del MEF	Permite el manejo de la Información interna de las diferentes Unidades Orgánicas, en ella existe información relevante, que diariamente es consultada por los usuarios internos.	Secretaría General	En Operación	01.06.2021
33	Registro de reclamos-Libro de Reclamaciones	Permite el registro de los reclamos registrados por el ciudadano	OGSU	En Operación	01.11.2020
34	Registro de quejas-Formulario de Quejas	Permite el registro de las quejas registradas por el ciudadano	OSGU	En Operación	01.11.2020
35	Seguimiento de órganos colegiados	Permite el registro de información de las comisiones, directorios, comités y demás órganos colegiados en donde asisten los representantes del ministro de economía.	Oficin General de Planeamiento y Presupuesto	En Operación	01.11.2020
36	Reuniones OGEN	Permite el registro de las reuniones coordinadas por la Oficina de Enlace – OGEN, por lo general convocadas por PCM.	Oficina General de Enlace	En Operación	01.04.2017
37	Dispositivos emitidos MEF	Permite el registro de los dispositivos emitidos por el MEF a nivel de Secretaría General.	Secretaría General	En Operación	01.11.2016
38	Votaciones sala plena	Aplicativo informático que automatiza las elecciones de Sala Plena en el Tribunal Fiscal del MEF. Permite la creación de opciones de votación, envío de correos masivos, votación y emisión de resultado de votaciones.	Tribunal Fiscal	En Operación	01.01.2021
39	Elecciones en línea	Permite la realización de votaciones dentro de la institución.	OGA	En Operación	01.08.2020
40	Registro de fedatarios-Fedatarios MEF	Permite el registro de los fedatarios autorizados del Ministerio de Economía y Finanzas.	OGSU	En Operación	01.10.2020
41	Registro y administración de procesos cas - secretaria técnica-comisión AD HOC-FONAVI-Procesos CAS Secretaría Técnica	Aplicativo informático que muestra la lista de procesos vigentes, concluidos, desiertos y cancelados, además permite el registro del postulante y la entrega de las bases del proceso seleccionado por el mismo.	FONAVI	En Operación	01.11.2020
42	Registro y administración de quejas y sugerencia - defensoría del contribuyente	Aplicativo informático que registra las quejas o sugerencias registradas por el ciudadano para la Defensoría del Contribuyente y Usuario Aduanero	Defensoría del Contribuyente y Usuario Aduanero	En Operación	01.11.2020
43	Registro y administración de calendario de seminarios - defensoría del contribuyente	Aplicativo informático que muestra las fechas de los seminarios e información detallada del mismo (Tema, expositor, lugar, día, hora y descarga del Flyer) por días según el mes seleccionado, así mismo permite el registro del interesado y la administración.	Defensoría del Contribuyente y Usuario Aduanero	En Operación	01.11.2020
44	Formulario de libro virtual de la defensoría del contribuyente-Libro Digital	Aplicativo informático permite la descarga del libro emitido por la Defensoría previo a un registro del interesado	Defensoría del Contribuyente y Usuario Aduanero	En Operación	01.12.2020
45	Registro y administración de seminarios de contabilidad	Aplicativo informático que permite la inscripción del interesado y la administración	Dirección General de Contabilidad Pública	En Operación	01.12.2019
46	Módulo de gastos incurridos por entidades beneficiarias para la emisión de documentos cancelatorios - Tesoro Público	Conocer de manera anticipada los gastos incurridos por servicios portuarios o aeroportuarios prestados por CORPAC S.A y ENAPU S.A, en caso de misiones de Gobiernos Extranjeros u Organismos Internacionales, así como, los gastos incurridos de las Aerolíneas y entidades beneficiarias; para la emisión de Documentos Cancelatorios del Tesoro Público.	OGA	En Operación	01.06.2021
47	Módulo de Recursos Humanos - Operaciones en Línea -MCPPWEB	Contiene las funcionalidades de carga de planilla, y su evaluación contra el sistema ARHSP	Dirección General de Política Macroeconómica y Descentralización Fiscal	En Operación	02.02.2021
48	CONVOCAS	Optimizar los procesos de las convocatorias en todas las etapas de requerimiento de áreas usuarias, Aprobación, Registro de participantes, Procesos de convocatoria y reclutamiento Proceso de Evaluación	OGA	En Operación	31.05.2021
49	Banco de Inversiones	Aplicativo informático usado a nivel nacional para los 3 niveles de gobierno, a través del cual se registran las inversiones en cada una de las fases del Sistema Nacional de Inversión Pública. Las fases que se registran son la programación, formulación, ejecución y funcionamiento.	Dirección General de Programación Multianual de Inversiones	En Operación	30.06.2021
50	Módulo de Programación Multianual de Inversiones	Aplicativo informático en el cual se registra la programación de inversiones a ejecutar en una programación para 3 años, se registra la ejecución presupuestal para los tres años programados.	Dirección General de Programación Multianual de Inversiones	En Operación	30.06.2021
51	Fondo Invierte para el Desarrollo Territorial- FIDT	Aplicativo informático del FIDT, usado a nivel nacional, en los 3 niveles del gobierno ,a través del cual se realiza el concurso para el financiamiento de inversiones con el fondo FIDT. Las fases del concurso son: registro, evaluación y firma del convenio Además, a través de este aplicativo los analistas del FIDT realizan el seguimiento de las ejecución de inversiones de las aquellas que resultaron ganadoras en el concurso.	Dirección General de Programación Multianual de Inversiones	En Operación	30.06.2021
52	FonprelFONE	Aplicativo a través del cual se realiza seguimiento a las inversiones financiadas con el fondo FONPREL (EX FIDT)	Dirección General de Programación Multianual de Inversiones	En Operación	15.06.2021
53	Geoinvierte	Aplicativo informático que brinda mapas interactivos y herramientas con funcionalidades que permiten consultar, analizar y monitorear toda la información de la inversión pública georeferenciada almacenada en la base de datos del Sistema Nacional de Programación Multianual y Gestión de Inversiones (Invierte.pe).	Dirección General de Programación Multianual de Inversiones	En Operación	30.06.2021
54	Sistema de seguimiento de Inversiones	Aplicativo a través del cual se visualiza información presupuestal, información del la ejecución de la inversión (programado, actualizado y real), información contractual, a través de vinculación del SEACE, así como también información de InfoObras	Dirección General de Programación Multianual de Inversiones	En Operación	30.06.2021
55	Sistema de Gestión Presupuestal	Aplicativo informático que contiene un conjunto de funcionalidades automatizadas de los procesos de Gestión Presupuestal realizados en la Dirección General de Presupuesto Público.	Dirección General e Presupuesto Público	En Operación	30.06.2021
56	Sistema de Información del Tribunal Fiscal (SITFIS)	Sistema de Información a través del cual se realiza el seguimiento integral al proceso de resolución de expedientes desde su ingreso al Tribunal Fiscal hasta la notificación a las partes recurrentes.	Tribunal Fiscal	En Operación	30.06.2021
57	Sistema de Digitalización	Sistema que permite gestionar el proceso de digitalización con valor legal de los documentos del Tribunal Fiscal.	Tribunal Fiscal	En Operación	2020
58	Sistema de Notificacion Electronica	Aplicativo que permite a los usuarios del Tribunal Fiscal, ellenas a la notificacion por medio electronico. Asi mismo permite la gestion de la notificacion electronica .	Tribunal Fiscal	En Operación	30.06.2021
59	Sistema de Reserva de Citas	Aplicativo que permite programar citas para revisar un expediente o para ser atendido por un relator o representante de la Oficina de Gestión de Quejas del Tribunal Fiscal.	Tribunal Fiscal	En Operación	2020
60	Sistema de Votación	Aplicativo que permite gestionar los procesos de votacion de la Sala Plena del TF	Tribunal Fiscal	En Operación	2019
61	Sistema de Control de Ilas	Aplicativo que permite optimizar la atención presencial de los usuarios del TF a través de la generación de tickets.	Tribunal Fiscal	En Operación	2019
62	SIAF Operaciones en Linea	Permite el registro y mantenimiento de notas modificatorias, PCA, Priorización. Certificaciones, gestión de transferencias financieras y otras funcionalidades del módulo administrativo SIAF	DGTP, DGPP	En Operación	04.08.2022
63	Modulo de Documentos Valorados	Permite el registro de solicitudes, emisión de certificados de inversión, uso de los documentos valorados por SUNAT, además del registro de representantes legales de la empresa, gestion de fraccionamientos de certificados de inversión CIPRL,CIPGN y Documentos Cancelatorios.	DGTP	En Operación	15.06.2021
64	Presentacion Digital de Rendición de Cuentas	Permite a las Entidades Públicas la rendición de la cuenta de información contable a la DGCP por los periodos Mensual, Trimestral, Semestral y Anual, de los Estados Financieros, Estados Presupuestarios e Información complementaria firmados digitalmente por los funcionarios de la Entidad y su presentación de modo digital a la DGCP a través del STDD-MEF.	DGCP	En Operación	04.03.2022
65	Módulos de Recursos Humanos - Operaciones en línea	Permite la integración de los procesos de negocio del Módulo de Control de Pago de Planillas (MCPP) al Aplicativo Informático para el Registro Centralizado de Planillas y de Datos de los Recursos Humanos del Sector Público - ARHSP	OGGFRH	En Operación	01.08.2021
66	Modulo de Acreditación Electronica de Responsables de la Administración Financiera	Mediante el uso del DNI electrónico, los Titulares de las entidades de los gobiernos regionales, locales y nacionales se autenticen y acrediten a sus delegados y a los responsables de autorizar las Certificación, Compromiso Anual, Devengado y cuentas bancarias.	DGTP-DGPP	En Operación	01.04.2022
67	Módulo de Autorización de la Administración Financiera	Mejorar los niveles de seguridad en el proceso de Ejecución Presupuestaria realizado a través de SIAF, implementando una autorización con el uso del DNI electrónico y de claves dinámicas, por parte de los responsables en la entidad, para el acto de Certificación, Compromiso Anual, Devengado y Girna.	DGTP-DGPP	En Operación	01.04.2022
68	Sistema de Atencion de Consultas al Ciudadano	El sistema tiene por objetivo automatizar el registro y seguimiento de las solicitudes de consultas de los administrados a través de los diferentes canales de atención, para la atención de los mismos por los órganos del Ministerio de Economía y Finanzas (MEF).	OCSU	En Operación	05.04.2021

REGLA	
1	Nombre de cada Aplicación Informática
2	Precisión del Objetivo de la Aplicación informática
3	Precisar la Unidad Orgánica Propietaria que administra la Aplicación Informática
4	Estado: Análisis o Diseño En Desarrollo En Operación Descontinuado (en los últimos 3 años)
5	Precisión de año o mes de actualización

Nota: Los registros marcados en verde son las aplicaciones actualizadas en el periodo 01/01/2022 al 01/02/2022

RESUMEN:

Periodo de la Gestion: Del 02 de febrero 2022 al 05 de agosto 2022

N°	Unidad Ejecutora Presupuestal	Cantidad Total de Aplicativos Informáticos	Cantidad Desarrollados o Adquiridos en la Gestión
	OGA	68	18

Fecha Corte: 05 de agosto de 2022

Firmado Digitalmente por MOLINA GARATE Julio Arturo FAU 20131370645 soft
Fecha: 12/08/2022 10:29:37 COT
Motivo: Firma Digital

Firmado Digitalmente por AVALOS IPARRAGUIRRE Patricia Rosario FAU 20131370645 soft
Fecha: 12/08/2022 11:09:18 COT
Motivo: Doy V° B°

Firmado Digitalmente por JIMENEZ GUERRERO Mario Eduardo FAU 20131370645 soft
Fecha: 12/08/2022 11:22:35 COT
Motivo: Firma Digital

SISTEMA ADMINISTRATIVO DE GESTION DE RECURSOS HUMANOS
ANEXO 8.1
PERSONAL CAP/CAS/OTRAS MODALIDADES*

Firmado Digitalmente por MARTINEZ PANDURO Giancarlo FAU 20131370645 soft
Fecha: 11/08/2022 16:58:47 COT
Motivo: Doy V° B°

Firmado Digitalmente por GOMEZ MARTINEZ Diana Judith FAU 20131370645 soft
Fecha: 11/08/2022 12:23:09 COT
Motivo: Doy V° B°

1	Sector	09. ECONOMÍA Y FINANZAS
2	Pliego	009 M. DE ECONOMIA Y FINANZAS
3	Unidad Ejecutora del	0046 - MEF-ADMINISTRACIÓN GENERAL
4	Reporte*	5/08/2022

							Consigar datos, solo si la plaza esta en estado: "Cubierta"							
N°	Código de entidad	Código de la Plaza a contratar	Denominación de la plaza a contratar	Fecha o periódo programado (2)	Modalidad de contratación (3)	Estado de la plaza (4)	Tipo de documento (5)	N° de documento	Nombres y Apellidos	Fecha de inicio del vínculo laboral o contractual (6)	Fecha final del vínculo laboral o contractual (6)	Remuneración programada de la plaza (S/)	Remuneración pagada: Bruta (S/) (7)	Remuneración pagada: Neta (S/)(7)
1	0046	000324	SECRETARIA III	FEBRERO - 2022	D.Leg. N°276	Cubierta	DNI	08076027	ADA DEL PILAR LOLI CHAVEZ	25/06/1982	No aplica	S/ 3,788.62	S/ 934.92	S/ 2,853.70
2	0046	000451	VOCAL I	FEBRERO - 2022	D.Leg. N°276	Cubierta	DNI	07954371	ADA MARIA TARCILA FLORES TALAVERA	01/03/1997	No aplica	S/ 15,600.00	S/ 3,618.68	S/ 11,981.32
3	0046	000380	TECNICO ADMINISTRATIVO II	FEBRERO - 2022	D.Leg. N°276	Cubierta	DNI	08823558	ADRIAN VICTOR BARBERENA LLERENA	01/10/1987	No aplica	S/ 3,823.21	S/ 423.78	S/ 3,399.43
4	0046	000165	ECONOMISTA IV	FEBRERO - 2022	D.Leg. N°276	Cubierta	DNI	08607374	AGUSTIN HEBERT VEGA BALDEON	01/10/1987	No aplica	S/ 6,551.41	S/ 88.88	S/ 6,462.53
5	0046	000063	DIRECTOR DE PROGRAMA SECTORIAL I	FEBRERO - 2022	D.Leg. N°276	Cubierta	DNI	08758995	AIDA JESUS FERRUA VIVANCO	27/05/1977	No aplica	S/ 7,584.65	S/ 1,263.10	S/ 6,321.55
6	0046	000392	TECNICO ADMINISTRATIVO II	FEBRERO - 2022	D.Leg. N°276	Cubierta	DNI	07726603	AIDA OLGA NAPA COSTA	07/09/1995	No aplica	S/ 3,773.08	S/ 245.23	S/ 3,527.85
7	0046	000136	DIRECTOR DE SISTEMA ADMINISTRATIVO II	FEBRERO - 2022	D.Leg. N°276	Cubierta	DNI	09195307	ALBERTO MEDARDO HINOSTROZA PANCA	02/11/1979	No aplica	S/ 10,508.10	S/ 1,245.43	S/ 9,262.67
8	0046	000234	OFICINISTA I	FEBRERO - 2022	D.Leg. N°276	Cubierta	DNI	08990045	ALBERTO PASTOR CHOQUEHUANCA CASTRO	01/05/1984	No aplica	S/ 3,083.12	S/ 663.41	S/ 2,419.71
9	0046	000386	TECNICO ADMINISTRATIVO II	FEBRERO - 2022	D.Leg. N°276	Cubierta	DNI	09087725	ALBERTO SANTIVAÑEZ VERDE	01/10/1992	No aplica	S/ 3,804.17	S/ 2,864.70	S/ 939.47
10	0046	000221	ESPECIALISTA EN RACIONALIZACION I	FEBRERO - 2022	D.Leg. N°276	Cubierta	DNI	06713368	ALDO FELIX TREJO MAGUIÑA	01/11/1989	No aplica	S/ 6,539.88	S/ 1,160.87	S/ 5,379.01
11	0046	000098	DIRECTOR DE PROGRAMA SECTORIAL II	FEBRERO - 2022	D.Leg. N°276	Cubierta	DNI	06693290	ALDO ISAIAS FALCONI GRILLO	01/10/1988	No aplica	S/ 10,274.13	S/ 709.46	S/ 9,564.67
12	0046	000580	DIRECTOR DE PROGRAMA SECTORIAL IV	FEBRERO - 2022	D.Leg. N°276	Cubierta	DNI	42156309	ALDO MARTIN CANDELA CARBAJAL	06/09/2010	No aplica	S/ 12,548.25	S/ 212.00	S/ 12,336.25
13	0046	000441	TECNICO ADMINISTRATIVO I	FEBRERO - 2022	D.Leg. N°276	Cubierta	DNI	07436158	ALEJANDRO OSCAR ECHEVARRIA SOLANO	26/09/2014	No aplica	S/ 3,811.93	S/ 1,814.15	S/ 1,997.78
14	0046	000357	TECNICO ADMINISTRATIVO I	FEBRERO - 2022	D.Leg. N°276	Cubierta	DNI	25417813	ALEJANDRO REVOLLEDO SINCHE	01/01/1975	No aplica	S/ 3,811.93	S/ 594.60	S/ 3,217.33
15	0046	000395	TECNICO ADMINISTRATIVO III	FEBRERO - 2022	D.Leg. N°276	Cubierta	DNI	06072864	ALGEMIRO HERNANDEZ MEDINA	03/06/2006	No aplica	S/ 3,811.93	S/ 1,235.66	S/ 2,576.27
16	0046	000331	SECRETARIA II	FEBRERO - 2022	D.Leg. N°276	Cubierta	DNI	10512449	ALICIA SOLEDAD ZACARIAS PUENTE	01/12/1989	No aplica	S/ 3,811.93	S/ 551.56	S/ 3,260.37
17	0046	000066	DIRECTOR DE PROGRAMA SECTORIAL I	FEBRERO - 2022	D.Leg. N°276	Cubierta	DNI	06913719	ALVARO ARTURO BEGAZO LAURA	01/10/1987	No aplica	S/ 7,642.29	S/ 2,953.41	S/ 4,688.88
18	0046	000285	SECRETARIA II	FEBRERO - 2022	D.Leg. N°276	Cubierta	DNI	09133823	AMELIA CATALINA POLO POLICIO	21/08/1975	No aplica	S/ 3,804.17	S/ 170.88	S/ 3,633.29
19	0046	000115	DIRECTOR DE SISTEMA ADMINISTRATIVO I	FEBRERO - 2022	D.Leg. N°276	Cubierta	DNI	08260054	AMELIA MATILDE QUISPE MENDIBURO	01/09/1983	No aplica	S/ 7,933.72	S/ 2,841.33	S/ 5,092.39
20	0046	000313	SECRETARIA III	FEBRERO - 2022	D.Leg. N°276	Cubierta	DNI	06231853	AMERICA GLADYS PAREJA OLIVERA	16/12/1975	No aplica	S/ 3,836.37	S/ 528.91	S/ 3,307.46
21	0046	000368	TECNICO ADMINISTRATIVO I	FEBRERO - 2022	D.Leg. N°276	Cubierta	DNI	08978095	AMERICA LEVANO CHAVEZ	08/04/1990	No aplica	S/ 3,780.85	S/ 342.88	S/ 3,437.97
22	0046	000069	DIRECTOR DE SISTEMA ADMINISTRATIVO I	FEBRERO - 2022	D.Leg. N°276	Cubierta	DNI	07248247	AMPARO DE LOS ANGELES ZUÑIGA PEREZ	27/06/1989	No aplica	S/ 7,943.24	S/ 541.08	S/ 7,402.16
23	0046	000156	ECONOMISTA IV	FEBRERO - 2022	D.Leg. N°276	Cubierta	DNI	07745319	ANA FELICITA YRAZABAL BARRIENTOS	01/01/1988	No aplica	S/ 6,632.74	S/ 160.78	S/ 6,471.96
24	0046	000024	ASISTENTE ADMINISTRATIVO I	FEBRERO - 2022	D.Leg. N°276	Cubierta	DNI	08053966	ANA MARIA DOMINGUEZ ÑAÑA	01/04/1989	No aplica	S/ 6,514.98	S/ 3,282.60	S/ 3,232.38
25	0046	000267	ESPECIALISTA EN FINANZAS I	FEBRERO - 2022	D.Leg. N°276	Cubierta	DNI	07174326	ANA MARIA GONZALES GARCIA	01/01/1975	No aplica	S/ 6,499.21	S/ 133.83	S/ 6,365.38
26	0046	000025	ASISTENTE ADMINISTRATIVO I	FEBRERO - 2022	D.Leg. N°276	Cubierta	DNI	07647728	ANDREA AYDA CAPCHA DE MINAYA	01/12/1989	No aplica	S/ 6,514.98	S/ 635.46	S/ 5,879.52
27	0046	000576	DIRECTOR DE PROGRAMA SECTORIAL IV	FEBRERO - 2022	D.Leg. N°276	Cubierta	DNI	06673169	ANDREA MARGARITA CERDEÑA STROMSDORFER	22/06/2013	No aplica	S/ 12,548.25	S/ 223.28	S/ 12,324.97
28	0046	000128	DIRECTOR DE SISTEMA ADMINISTRATIVO II	FEBRERO - 2022	D.Leg. N°276	Cubierta	DNI	10139006	ANGEL AUGUSTO VIVANCO ORTIZ	01/01/1993	No aplica	S/ 10,309.31	S/ 720.61	S/ 9,588.70
29	0046	000389	TECNICO ADMINISTRATIVO II	FEBRERO - 2022	D.Leg. N°276	Cubierta	DNI	07394656	ANIBAL KASSIM AGUIRRE MORALES	01/10/1992	No aplica	S/ 3,796.39	S/ 702.50	S/ 3,093.89
30	0046	000377	TECNICO ADMINISTRATIVO II	FEBRERO - 2022	D.Leg. N°276	Cubierta	DNI	09187281	ARMANDO SATURNINO REYES MENDOZA	03/11/1975	No aplica	S/ 3,857.93	S/ 2,764.57	S/ 1,093.36
31	0046	000341	ESPECIALISTA ADMINISTRATIVO IV	FEBRERO - 2022	D.Leg. N°276	Cubierta	DNI	10199682	ARTEMIO ELISEO GUERRERO FERNANDEZ	25/05/1989	No aplica	S/ 7,032.90	S/ 1,069.71	S/ 5,963.19
32	0046	000425	OFICINISTA I	FEBRERO - 2022	D.Leg. N°276	Cubierta	DNI	06220991	ASUNCION HUAMANI PUMACAYO	01/10/1992	No aplica	S/ 3,083.12	S/ 1,577.96	S/ 1,505.16
33	0046	000227	TEC.ADMINIST.II	FEBRERO - 2022	D.Leg. N°276	Cubierta	DNI	08545708	ATILIANO ISAAC HIDALGO MEZA	01/07/1984	No aplica	S/ 3,796.39	S/ 205.64	S/ 3,590.75
34	0046	000152	ECONOMISTA III	FEBRERO - 2022	D.Leg. N°276	Cubierta	DNI	06200338	AUGUSTO FERNANDO LOMBARDI JURADO	11/06/2018	No aplica	S/ 6,564.77	S/ 279.26	S/ 6,285.51
35	0046	000053	CONTADOR I	FEBRERO - 2022	D.Leg. N°276	Cubierta	DNI	09465596	AUGUSTO JORGE ZELADA ARAUJO	11/08/2000	No aplica	S/ 6,514.98	S/ 425.46	S/ 6,089.52
36	0046	000375	TECNICO ADMINISTRATIVO II	FEBRERO - 2022	D.Leg. N°276	Cubierta	DNI	06133081	AURA VIOLETA HURTADO CORTEZ DE ALVA	01/05/1985	No aplica	S/ 3,811.93	S/ 520.51	S/ 3,291.42
37	0046	000322	SECRETARIA III	FEBRERO - 2022	D.Leg. N°276	Cubierta	DNI	06704328	BEATRIZ EULALIA CARDENAS RUIZ	15/01/1981	No aplica	S/ 3,788.62	S/ 998.21	S/ 2,790.41
38	0046	000358	TECNICO ADMINISTRATIVO I	FEBRERO - 2022	D.Leg. N°276	Cubierta	DNI	08414483	BETTY AMELIA ALLASI DUEÑAS	01/08/1984	No aplica	S/ 3,811.93	S/ 1,077.69	S/ 2,734.24
39	0046	000361	TECNICO ADMINISTRATIVO I	FEBRERO - 2022	D.Leg. N°276	Cubierta	DNI	25524368	BRIGIDA JANET MORCILLO VALDIVIA	02/11/1979	No aplica	S/ 3,804.17	S/ 272.38	S/ 3,531.79
40	0046	000166	ECONOMISTA IV	FEBRERO - 2022	D.Leg. N°276	Cubierta	DNI	09187260	BRIGIDA SALHUANA ENCARNACION	01/03/1988	No aplica	S/ 6,552.28	S/ 95.37	S/ 6,456.91
41	0046	000444	VOCAL I	FEBRERO - 2022	D.Leg. N°276	Cubierta	DNI	17866111	CARIDAD DEL ROCIO GUARNIZ CABELL	29/05/2007	No aplica	S/ 15,600.00	S/ 3,153.62	S/ 12,446.38
42	0046	000092	DIRECTOR DE PROGRAMA SECTORIAL II	FEBRERO - 2022	D.Leg. N°276	Cubierta	DNI	40667093	CARLA LIZBETH RUBIO MENDOZA	04/05/2018	No aplica	S/ 10,249.61	S/ 246.95	S/ 10,002.66
43	0046	000047	CHOFER II	FEBRERO - 2022	D.Leg. N°276	Cubierta	DNI	06078159	CARLOS ALBERTO ORTIZ GONZALES	01/09/1987	No aplica	S/ 3,788.62	S/ 334.65	S/ 3,453.97
44	0046	000061	DIRECTOR DE PROGRAMA SECTORIAL I	FEBRERO - 2022	D.Leg. N°276	Cubierta	DNI	07421303	CARLOS ALFREDO PEREZ CHUMBES	02/11/1979	26/02/2022	S/ 6,318.04	S/ 399.01	S/ 5,919.03

45	0046	000402	TECNICO ADMINISTRATIVO I	FEBRERO - 2022	D.Leg. N°276	Cubierta	DNI	10513409	CARLOS EDILBERTO QUISPE PACHAS	01/04/1989	No aplica	S/	3,811.93	S/	609.31	S/	3,202.62
46	0046	000203	ESPECIALISTA EN FINANZAS III	FEBRERO - 2022	D.Leg. N°276	Cubierta	DNI	25624090	CARLOS ENRIQUE QUIÑONES VELITA	30/07/1984	No aplica	S/	6,598.04	S/	95.47	S/	6,502.57
47	0046	000102	DIRECTOR DE PROGRAMA SECTORIAL II	FEBRERO - 2022	D.Leg. N°276	Cubierta	DNI	10153460	CARLOS FERNANDO VALDERRAMA BOCANEGRA	01/02/1985	13/02/2022	S/	4,114.54	S/	859.31	S/	3,255.23
48	0046	000372	TECNICO ADMINISTRATIVO II	FEBRERO - 2022	D.Leg. N°276	Cubierta	DNI	06649942	CARLOS JORGE OLIVOS RUIZ	24/07/1980	No aplica	S/	3,840.31	S/	1,976.81	S/	1,863.50
49	0046	000137	DIRECTOR DE SISTEMA ADMINISTRATIVO II	FEBRERO - 2022	D.Leg. N°276	Cubierta	DNI	06727504	CARLOS MANUEL PICHILINGUE VARGAS	24/06/1981	No aplica	S/	10,508.07	S/	404.39	S/	10,103.68
50	0046	000491	TEC.ADMINIST.II	FEBRERO - 2022	D.Leg. N°276	Cubierta	DNI	08580646	CARMEN ALEJANDRINA BARRIGA MESTAS	18/11/2010	No aplica	S/	3,305.00	S/	1,292.69	S/	2,012.31
51	0046	000390	TECNICO ADMINISTRATIVO II	FEBRERO - 2022	D.Leg. N°276	Cubierta	DNI	06039944	CARMEN ELENA TORRES CORITOMA	01/09/1986	No aplica	S/	3,788.62	S/	158.63	S/	3,629.99
52	0046	000328	SECRETARIA IV	FEBRERO - 2022	D.Leg. N°276	Cubierta	DNI	06755694	CARMEN ESTHER HURTADO CORTEZ	16/07/1974	No aplica	S/	3,811.93	S/	136.45	S/	3,675.48
53	0046	000280	SECRETARIA I	FEBRERO - 2022	D.Leg. N°276	Cubierta	DNI	08550991	CARMEN INES QUEZADA TRUJILLO	14/02/2000	No aplica	S/	3,083.12	S/	1,251.42	S/	1,831.70
54	0046	000514	VOCAL I	FEBRERO - 2022	D.Leg. N°276	Cubierta	DNI	07255980	CARMEN INES TERRY RAMOS	01/07/1999	No aplica	S/	15,600.00	S/	3,158.12	S/	12,441.88
55	0046	000929	ECONOMISTA II	FEBRERO - 2022	D.Leg. N°276	Cubierta	DNI	07592143	CARMEN JULIA ZUZUNAGA SALINAS	11/08/2000	No aplica	S/	6,564.77	S/	173.21	S/	6,391.56
56	0046	000279	SECRETARIA I	FEBRERO - 2022	D.Leg. N°276	Cubierta	DNI	10804720	CARMEN LESLIE CAROL SOLIS POLO	14/02/2000	No aplica	S/	3,083.12	S/	520.74	S/	2,562.38
57	0046	000416	TECNICO EN FINANZAS II	FEBRERO - 2022	D.Leg. N°276	Cubierta	DNI	08559217	CARMEN ROSA BOCANEGRA ROMERO	01/11/1984	No aplica	S/	3,830.89	S/	579.06	S/	3,251.83
58	0046	000347	DIRECTOR DE SISTEMA ADMINISTRATIVO I	FEBRERO - 2022	D.Leg. N°276	Cubierta	DNI	08093526	CARMEN ROSA CASTILLO CAYCHO	01/12/1989	No aplica	S/	7,834.99	S/	743.20	S/	7,091.79
59	0046	000320	SECRETARIA II	FEBRERO - 2022	D.Leg. N°276	Cubierta	DNI	25743250	CARMEN ROSA SOLIS VILCAMANGO	20/11/1989	No aplica	S/	3,804.17	S/	1,673.69	S/	2,130.48
60	0046	000201	ESPECIALISTA EN FINANZAS III	FEBRERO - 2022	D.Leg. N°276	Cubierta	DNI	08663790	CECILIA MARINA REYES ARCE	11/08/2000	No aplica	S/	6,614.59	S/	667.21	S/	5,947.38
61	0046	000323	SECRETARIA III	FEBRERO - 2022	D.Leg. N°276	Cubierta	DNI	25596311	CELESTINA INES YAMUNAQUE ACEVEDO	01/10/1984	No aplica	S/	3,807.14	S/	1,575.62	S/	2,231.52
62	0046	000376	TECNICO ADMINISTRATIVO II	FEBRERO - 2022	D.Leg. N°276	Cubierta	DNI	06173604	CESAR ALBERTO PICHILINGUE DIAZ	01/01/1977	No aplica	S/	3,811.93	S/	127.32	S/	3,684.61
63	0046	000750	OFICINISTA I	FEBRERO - 2022	D.Leg. N°276	Cubierta	DNI	08905420	CESAR HONORATO ZAA PEÑALVA	01/04/2013	No aplica	S/	3,077.74	S/	110.24	S/	2,967.50
64	0046	000366	TECNICO ADMINISTRATIVO I	FEBRERO - 2022	D.Leg. N°276	Cubierta	DNI	09402218	CESAR MELCHOR DAVILA MENA	01/01/1983	No aplica	S/	3,800.21	S/	376.26	S/	3,423.95
65	0046	000239	OFICINISTA I	FEBRERO - 2022	D.Leg. N°276	Cubierta	DNI	07772059	CESAR RAUL RUIZ DE LOAYZA	01/02/1988	No aplica	S/	2,595.00	S/	1,280.01	S/	1,314.99
66	0046	000163	ECONOMISTA IV	FEBRERO - 2022	D.Leg. N°276	Cubierta	DNI	06739807	CHRISTIAN AREVALO DELGADO	01/09/1988	No aplica	S/	6,557.50	S/	154.62	S/	6,402.88
67	0046	000060	DIRECTOR DE PROGRAMA SECTORIAL I	FEBRERO - 2022	D.Leg. N°276	Cubierta	DNI	07356033	CIRILO HUGO OROPEZA ROSALES	03/05/1977	No aplica	S/	7,584.65	S/	555.90	S/	7,028.75
68	0046	000458	VOCAL I	FEBRERO - 2022	D.Leg. N°276	Cubierta	DNI	10436606	CLAUDIA ELIZABETH TOLEDO SAGASTEGUI	10/07/2018	No aplica	S/	15,600.00	S/	2,378.80	S/	13,221.20
69	0046	000431	TRABAJADOR EN SERVICIOS I	FEBRERO - 2022	D.Leg. N°276	Cubierta	DNI	07720674	DANIEL SORIA ALTAMIRANO	02/09/1983	No aplica	S/	3,120.14	S/	264.45	S/	2,855.69
70	0046	000367	TECNICO ADMINISTRATIVO I	FEBRERO - 2022	D.Leg. N°276	Cubierta	DNI	09706089	DANIEL WILFREDO AGUIRRE TORRES	01/03/1990	No aplica	S/	3,780.85	S/	573.46	S/	3,207.39
71	0046	000350	TECNICO ADMINISTRATIVO I	FEBRERO - 2022	D.Leg. N°276	Cubierta	DNI	07104335	DANNY HENRY PAREDES ROMERO	15/01/2019	No aplica	S/	3,773.08	S/	1,289.65	S/	2,483.43
72	0046	000411	ESPECIALISTA EN FINANZAS I	FEBRERO - 2022	D.Leg. N°276	Cubierta	DNI	25479910	DAVID GINO REBATTA JAVIER	11/04/1983	No aplica	S/	6,573.25	S/	826.03	S/	5,747.22
73	0046	000334	SECRETARIA II	FEBRERO - 2022	D.Leg. N°276	Cubierta	DNI	08572780	DELIA MALLQUI REYES	01/10/1992	No aplica	S/	3,796.39	S/	1,928.96	S/	1,867.43
74	0046	000146	ECONOMISTA I	FEBRERO - 2022	D.Leg. N°276	Cubierta	DNI	10277453	DIANA ROSARIO LEON HERRERA	11/08/2000	No aplica	S/	6,514.98	S/	3,195.56	S/	3,319.42
75	0046	000295	SECRETARIA II	FEBRERO - 2022	D.Leg. N°276	Cubierta	DNI	07960906	DILMA CONSUELO SALAS FARIAS	01/12/1985	No aplica	S/	3,804.90	S/	668.80	S/	3,136.10
76	0046	000410	TECNICO EN FINANZAS II	FEBRERO - 2022	D.Leg. N°276	Cubierta	DNI	06758691	DIMAS MANUEL AYULO TERRAZAS	01/06/1984	No aplica	S/	3,840.31	S/	1,537.30	S/	2,303.01
77	0046	000192	ESPECIALISTA EN FINANZAS I	FEBRERO - 2022	D.Leg. N°276	Cubierta	DNI	06221145	DORIS LUISA VILLANUEVA MASGO	01/02/1985	No aplica	S/	6,561.42	S/	1,348.15	S/	5,213.27
78	0046	000449	VOCAL I	FEBRERO - 2022	D.Leg. N°276	Cubierta	DNI	08771081	DORIS MUÑOZ GARCIA	13/04/2000	No aplica	S/	15,600.00	S/	2,636.53	S/	12,963.47
79	0046	000194	ESPECIALISTA EN FINANZAS I	FEBRERO - 2022	D.Leg. N°276	Cubierta	DNI	09996125	EDELMIRA NARVAEZ CALDERON	02/11/1979	No aplica	S/	6,539.50	S/	903.12	S/	5,636.38
80	0046	000196	ESPECIALISTA EN FINANZAS II	FEBRERO - 2022	D.Leg. N°276	Cubierta	DNI	08678357	EDITH GUISELA VALVERDE ROJAS	11/08/2000	No aplica	S/	6,614.59	S/	1,753.59	S/	4,861.00
81	0046	000387	TECNICO ADMINISTRATIVO II	FEBRERO - 2022	D.Leg. N°276	Cubierta	DNI	07724506	EDURNE YULY ZAPATA KUYEN	08/08/1983	No aplica	S/	3,830.89	S/	474.77	S/	3,356.12
82	0046	000530	DIRECTOR DE PROGRAMA SECTORIAL II	FEBRERO - 2022	D.Leg. N°276	Cubierta	DNI	23833025	EDWIN ARCE ALVAREZ	23/09/2010	No aplica	S/	10,249.62	S/	3,909.80	S/	6,339.82
83	0046	000217	ESPECIALISTA EN FINANZAS IV	FEBRERO - 2022	D.Leg. N°276	Cubierta	DNI	07407378	EFRAIN ORTEGA CASTRO	24/12/1979	No aplica	S/	6,618.41	S/	109.87	S/	6,508.54
84	0046	000271	PROGRAMADOR DE SISTEMAS PAD III	FEBRERO - 2022	D.Leg. N°276	Cubierta	DNI	08659162	EFRAIN VILCA CHAICHA	07/09/1995	No aplica	S/	3,773.08	S/	110.95	S/	3,662.13
85	0046	000039	AUDITOR III	FEBRERO - 2022	D.Leg. N°276	Cubierta	DNI	06643812	ELCIRA CARLOTA GAMARRA MASIAS DE SALAZAR	01/01/1996	No aplica	S/	6,514.98	S/	110.08	S/	6,404.90
86	0046	000524	ESPECIALISTA ADMINISTRATIVO II	FEBRERO - 2022	D.Leg. N°276	Cubierta	DNI	07075531	ELENA GLADYS QUISPE CUYA	22/09/2010	No aplica	S/	6,490.19	S/	777.82	S/	5,712.37
87	0046	000752	TECNICO ADMINISTRATIVO II	FEBRERO - 2022	D.Leg. N°276	Cubierta	DNI	09042739	ELIAS NAVARRO GOMERO DIAZ	27/01/2021	No aplica	S/	3,804.17	S/	65.54	S/	3,738.63
88	0046	000302	ESPECIALISTA EN FINANZAS I	FEBRERO - 2022	D.Leg. N°276	Cubierta	DNI	06952362	ELIPIA JULIA SUAREZ OSCO	19/08/1988	No aplica	S/	6,518.13	S/	964.82	S/	5,553.31
89	0046	000049	CHOFER II	FEBRERO - 2022	D.Leg. N°276	Cubierta	DNI	06698280	ELISBAN LOPEZ CUADROS	01/10/1987	No aplica	S/	3,780.85	S/	82.67	S/	3,698.18
90	0046	000452	VOCAL I	FEBRERO - 2022	D.Leg. N°276	Cubierta	DNI	07777625	ELIZABETH TERESA WINSTANLEY PATIO	05/02/1997	No aplica	S/	15,600.00	S/	2,545.12	S/	13,054.88
91	0046	000190	ESPECIALISTA ADMINISTRATIVO IV	FEBRERO - 2022	D.Leg. N°276	Cubierta	DNI	25762472	ELSA YOLANDA PRETELL ANTICONA	01/06/1992	No aplica	S/	6,589.65	S/	332.20	S/	6,257.45
92	0046	000213	ESPECIALISTA EN FINANZAS IV	FEBRERO - 2022	D.Leg. N°276	Cubierta	DNI	09496489	ELVA SIFUENTES VEGA	11/08/2000	No aplica	S/	6,614.59	S/	509.31	S/	6,105.28
93	0046	000345	ESPECIALISTA ADMINISTRATIVO IV	FEBRERO - 2022	D.Leg. N°276	Cubierta	DNI	08562570	ELVIA MARGARITA LLATA SALVATIERRA	01/08/1990	No aplica	S/	7,039.89	S/	364.50	S/	6,675.39
94	0046	000278	ESPECIALISTA EN FINANZAS I	FEBRERO - 2022	D.Leg. N°276	Cubierta	DNI	06906865	ELVIRA MARISOL TORNERO TAPIA	14/07/1987	No aplica	S/	6,511.24	S/	2,173.39	S/	4,337.85
95	0046	000321	AUDITOR III	FEBRERO - 2022	D.Leg. N°276	Cubierta	DNI	08353546	EMMA ESPINOZA MANSILLA	01/10/1983	No aplica	S/	6,490.19	S/	3,280.39	S/	3,209.80
96	0046	000030	TECNICO ADMINISTRATIVO III	FEBRERO - 2022	D.Leg. N°276	Cubierta	DNI	08057896	EMMA FELÍCITAS DE LA TORRE CASTRO	26/02/2018	No aplica	S/	3,811.93	S/	524.73	S/	3,287.20
97	0046	000034	ASISTENTE SOCIAL II	FEBRERO - 2022	D.Leg. N°276	Cubierta	DNI	07563095	EPIFANIA BACA BARRIENTOS	01/01/1986	No aplica	S/	6,514.98	S/	1,225.45	S/	5,289.53
98	0046	000464	VOCAL I	FEBRERO - 2022	D.Leg. N°276	Cubierta	DNI	40005491	ERIKA ISABEL JIMENEZ SUAREZ	26/06/2010	No aplica	S/	15,600.00	S/	2,353.39	S/	13,246.61
99	0046	000270	PROGRAMADOR DE SISTEMAS PAD III	FEBRERO - 2022	D.Leg. N°276	Cubierta	DNI	08665446	ERNESTO GERARDO PONCE APAZA	01/10/1987	No aplica	S/	3,838.76	S/	1,686.88	S/	2,151.88
100	0046	000256	OFICINISTA III	FEBRERO - 2022	D.Leg. N°276	Cubierta	DNI	08542787	ESPERANZA SAAVEDRA PINEDO	25/06/1982	No aplica	S/	3,090.90	S/	135.87	S/	2,955.03
101	0046	000298	SECRETARIA II	FEBRERO - 2022	D.Leg. N°276	Cubierta	DNI	08290725	ESTHER LOURDES MENIZ CIEZA	14/07/1987	No aplica	S/	3,815.81	S/	1,061.50	S/	2,754.31
102	0046	000274	TEC.ADMINIST.I	FEBRERO - 2022	D.Leg. N°276	Cubierta	DNI	07303003	ESTRELLA AMERICA CARO SUERO	05/01/2009	No aplica	S/	3,796.39	S/	130.73	S/	3,665.66
103	0046	000177	ESPECIALISTA ADMINISTRATIVO II	FEBRERO - 2022	D.Leg. N°276	Cubierta	DNI	07225262	FANNY ESTELA AHUMADA VASQUEZ	01/11/1989	No aplica	S/	6,539.88	S/	3,303.61	S/	3,236.27
104	0046	000297	SECRETARIA II	FEBRERO - 2022	D.Leg. N°276	Cubierta	DNI	08623202	FELICITA GUILLERMINA BARZOLA QUISPE	15/01/2019	No aplica	S/	3,788.62	S/	190.79	S/	3,597.83

105	0046	000429	OFICINISTA II	FEBRERO - 2022	D.Leg. N°276	Cubierta	DNI	07590501	FELIX REMIGIO REYES	01/10/1992	No aplica	S/	3,090.90	S/	970.51	S/	2,120.39
106	0046	000355	TECNICO ADMINISTRATIVO I	FEBRERO - 2022	D.Leg. N°276	Cubierta	DNI	07428840	FERMIN GUSTAVO ORTIZ REGALADO	01/01/1981	No aplica	S/	3,811.93	S/	526.41	S/	3,285.52
107	0046	000273	RELACIONISTA PUBLICO II	FEBRERO - 2022	D.Leg. N°276	Cubierta	DNI	06076995	FERNANDO ANTONIO MENDOZA BRAVO	01/02/1988	No aplica	S/	6,539.88	S/	484.55	S/	6,055.33
108	0046	000581	DIRECTOR DE PROGRAMA SECTORIAL II	FEBRERO - 2022	D.Leg. N°276	Cubierta	DNI	09645255	FERNANDO NOEL GOMEZ	13/09/2010	No aplica	S/	10,249.61	S/	233.82	S/	10,015.79
109	0046	000388	ESPECIALISTA EN FINANZAS I	FEBRERO - 2022	D.Leg. N°276	Cubierta	DNI	09456578	FIDEL REYNALDO SOTO VILCHEZ	08/04/1990	No aplica	S/	6,490.19	S/	2,594.09	S/	3,896.10
110	0046	000436	TRABAJADOR EN SERVICIOS I	FEBRERO - 2022	D.Leg. N°276	Cubierta	DNI	08584526	FILOMENO RUFINO PEREYRA CAMPOS	08/04/1990	No aplica	S/	3,067.56	S/	272.10	S/	2,795.46
111	0046	000468	ABOGADO II	FEBRERO - 2022	D.Leg. N°276	Cubierta	DNI	06148166	FLOR DE MARIA SANCHEZ BECERRA	28/09/1987	No aplica	S/	10,249.61	S/	1,618.46	S/	8,631.15
112	0046	000193	ESPECIALISTA EN FINANZAS I	FEBRERO - 2022	D.Leg. N°276	Cubierta	DNI	07050148	FRANCISCO CLAROS INOCENTE	19/12/1989	No aplica	S/	6,561.41	S/	3,249.55	S/	3,311.86
113	0046	000172	TECNICO ADMINISTRATIVO III	FEBRERO - 2022	D.Leg. N°276	Cubierta	DNI	08613550	FRANCISCO INOCENTE LOPEZ ALIAGA	01/03/1984	No aplica	S/	3,835.98	S/	449.72	S/	3,386.26
114	0046	000532	DIRECTOR DE PROGRAMA SECTORIAL II	FEBRERO - 2022	D.Leg. N°276	Cubierta	DNI	04010238	FRANCISCO LUIS ESPINOZA SUAREZ	23/09/2010	No aplica	S/	10,249.62	S/	2,776.22	S/	7,473.40
115	0046	000512	VOCAL I	FEBRERO - 2022	D.Leg. N°276	Cubierta	DNI	08689650	GARY ROBERTO FALCONI SINCHE	11/11/2007	No aplica	S/	15,600.00	S/	2,409.82	S/	13,190.18
116	0046	000435	TRABAJADOR EN SERVICIOS I	FEBRERO - 2022	D.Leg. N°276	Cubierta	DNI	06130509	GERARDO MARTIN LUZQUINOS CASANA	01/01/1991	No aplica	S/	3,067.56	S/	1,463.23	S/	1,604.33
117	0046	000231	OFICINISTA I	FEBRERO - 2022	D.Leg. N°276	Cubierta	DNI	08586892	GERONIMO REYES CHILQUILLO	26/11/1984	No aplica	S/	3,135.20	S/	1,541.60	S/	1,593.60
118	0046	000083	DIRECTOR DE SISTEMA ADMINISTRATIVO I	FEBRERO - 2022	D.Leg. N°276	Cubierta	DNI	08719692	GLADYS CARLOTA HUARANCCA GUIMAC	01/09/1987	No aplica	S/	7,895.46	S/	186.94	S/	7,708.52
119	0046	000330	SECRETARIA II	FEBRERO - 2022	D.Leg. N°276	Cubierta	DNI	06975810	GLADYS GUDELIA VENTURA CONTRERAS	20/11/1989	No aplica	S/	3,811.93	S/	546.47	S/	3,265.46
120	0046	000216	ESPECIALISTA EN FINANZAS IV	FEBRERO - 2022	D.Leg. N°276	Cubierta	DNI	09017676	GLADYS MELENDEZ GUTIERREZ	23/06/1981	No aplica	S/	6,054.00	S/	2,995.55	S/	3,058.45
121	0046	000394	ESPECIALISTA EN FINANZAS I	FEBRERO - 2022	D.Leg. N°276	Cubierta	DNI	07764229	GLADYS NOEMI ABANTO RAMIREZ	15/06/1999	No aplica	S/	6,490.19	S/	178.52	S/	6,311.67
122	0046	000250	OFICINISTA I	FEBRERO - 2022	D.Leg. N°276	Cubierta	DNI	08490822	GLADYS REATEGUI RUIZ	02/11/2016	No aplica	S/	3,788.62	S/	387.81	S/	3,400.81
123	0046	000266	ESPECIALISTA EN FINANZAS I	FEBRERO - 2022	D.Leg. N°276	Cubierta	DNI	08236966	GLADYS TERESA LAOS BUTTA	16/05/1977	No aplica	S/	6,531.00	S/	871.09	S/	5,659.91
124	0046	000407	ESPECIALISTA EN FINANZAS I	FEBRERO - 2022	D.Leg. N°276	Cubierta	DNI	08024227	GLADYS YENY GAVILAN LEON	01/12/1984	No aplica	S/	6,504.70	S/	369.61	S/	6,135.09
125	0046	000381	TECNICO ADMINISTRATIVO II	FEBRERO - 2022	D.Leg. N°276	Cubierta	DNI	07355825	GLORIA IRENE MARTINEZ OLIVA	30/09/1975	No aplica	S/	3,804.17	S/	473.55	S/	3,330.62
126	0046	000157	ECONOMISTA IV	FEBRERO - 2022	D.Leg. N°276	Cubierta	DNI	07597450	GLORIA RUTH GUTIERREZ CUADROS	02/11/1979	No aplica	S/	6,637.62	S/	533.88	S/	6,103.74
127	0046	000167	ECONOMISTA IV	FEBRERO - 2022	D.Leg. N°276	Cubierta	DNI	08279238	GLORIA VICTORIA LEON VENTOCILLA	01/08/1989	No aplica	S/	6,490.19	S/	376.15	S/	6,114.04
128	0046	000336	SECRETARIA III	FEBRERO - 2022	D.Leg. N°276	Cubierta	DNI	07213397	GRACIELA LILYAM BORDA GOMEZ	01/04/1989	No aplica	S/	3,811.93	S/	297.96	S/	3,513.97
129	0046	000265	PROGRAMADOR DE SISTEMAS PAD II	FEBRERO - 2022	D.Leg. N°276	Cubierta	DNI	07591936	GUSTAVO HUMBERTO CAMPOS PEREZ	16/05/1977	No aplica	S/	3,827.91	S/	323.76	S/	3,504.15
130	0046	000138	DIRECTOR DE SISTEMA ADMINISTRATIVO II	FEBRERO - 2022	D.Leg. N°276	Cubierta	DNI	08307213	HEDY GISELA HUARCAYA VASQUEZ	22/06/1977	No aplica	S/	10,467.52	S/	1,314.11	S/	9,153.41
131	0046	000364	ESPECIALISTA EN FINANZAS I	FEBRERO - 2022	D.Leg. N°276	Cubierta	DNI	09711784	HENRRY PERCY ASCENCIO SALAS	08/04/1990	No aplica	S/	6,490.19	S/	207.53	S/	6,282.66
132	0046	000018	ANALISTA DE SISTEMAS PAD II	FEBRERO - 2022	D.Leg. N°276	Cubierta	DNI	09747027	HESBON YONY DE LA CRUZ CARO	01/11/1985	No aplica	S/	6,514.98	S/	386.31	S/	6,128.67
133	0046	000218	ESPECIALISTA EN FINANZAS IV	FEBRERO - 2022	D.Leg. N°276	Cubierta	DNI	09070443	HILDA LUCILA ROBLES VALENZUELA	15/06/1984	No aplica	S/	6,636.74	S/	1,092.36	S/	5,544.38
134	0046	000205	ESPECIALISTA EN FINANZAS III	FEBRERO - 2022	D.Leg. N°276	Cubierta	DNI	20418051	HUBER JAVIER ORIHUELA ASTETE	01/01/1990	No aplica	S/	6,624.83	S/	482.73	S/	6,142.10
135	0046	000523	ESPECIALISTA ADMINISTRATIVO II	FEBRERO - 2022	D.Leg. N°276	Cubierta	DNI	04074533	HUGO RAUL MACHADO ORTEGA	22/09/2010	No aplica	S/	6,490.19	S/	252.01	S/	6,238.18
136	0046	000035	ESPECIALISTA EN RACIONALIZACION I	FEBRERO - 2022	D.Leg. N°276	Cubierta	DNI	15955297	HUMBERTO ANACLETO TAMPES CHOQUE	14/02/2000	No aplica	S/	6,490.19	S/	793.30	S/	5,696.89
137	0046	000202	ESPECIALISTA EN FINANZAS III	FEBRERO - 2022	D.Leg. N°276	Cubierta	DNI	10038662	ISABEL ASTRY CARO BAUTISTA	11/08/2000	No aplica	S/	6,614.59	S/	451.68	S/	6,162.91
138	0046	000393	TECNICO ADMINISTRATIVO II	FEBRERO - 2022	D.Leg. N°276	Cubierta	DNI	08604858	ISABEL MARI CRUZ LOVERA ROBLES	07/09/1995	No aplica	S/	3,773.08	S/	705.39	S/	3,067.69
139	0046	000143	DIRECTOR DE SISTEMA ADMINISTRATIVO I	FEBRERO - 2022	D.Leg. N°276	Cubierta	DNI	07434451	ISABEL MARIA CHAVARRY CHIMOY	01/10/1992	No aplica	S/	7,874.51	S/	218.54	S/	7,655.97
140	0046	000175	ESPECIALISTA ADMINISTRATIVO I	FEBRERO - 2022	D.Leg. N°276	Cubierta	DNI	07190168	ISABEL ROSARIO TEJADA ROJAS DE LUQUE	14/02/2000	No aplica	S/	6,539.88	S/	215.37	S/	6,324.51
141	0046	000055	CONTADOR II	FEBRERO - 2022	D.Leg. N°276	Cubierta	DNI	08229200	ISIDRO HUMBERTO TADEO QUIROZ GARCIA	11/08/2000	No aplica	S/	6,564.77	S/	364.79	S/	6,199.98
142	0046	000415	TECNICO EN FINANZAS II	FEBRERO - 2022	D.Leg. N°276	Cubierta	DNI	06801858	IVAN PONCIO COCHACHE TOLENTINO	01/01/1985	No aplica	S/	3,823.98	S/	85.00	S/	3,738.98
143	0046	000286	ASISTENTE ADMINISTRATIVO I	FEBRERO - 2022	D.Leg. N°276	Cubierta	DNI	25603604	IVONNE DALILA BERROCAL FUENTES CASTRO	12/04/1983	No aplica	S/	6,490.19	S/	1,167.91	S/	5,322.28
144	0046	000074	DIRECTOR DE SISTEMA ADMINISTRATIVO II	FEBRERO - 2022	D.Leg. N°276	Cubierta	DNI	07423491	JACINTA ISABEL CANORIO SALCEDO	01/06/1992	12/02/2022	S/	3,790.17	S/	243.74	S/	3,546.43
145	0046	000427	OFICINISTA I	FEBRERO - 2022	D.Leg. N°276	Cubierta	DNI	07339667	JAIME LUIS FARFAN GALLOSO	01/10/1992	No aplica	S/	3,083.12	S/	452.77	S/	2,630.35
146	0046	000490	TRABAJADOR EN SERVICIOS I	FEBRERO - 2022	D.Leg. N°276	Cubierta	DNI	06819351	JAIME SANCHEZ ROMERO	15/02/2010	No aplica	S/	3,067.56	S/	436.80	S/	2,630.76
147	0046	000317	SECRETARIA II	FEBRERO - 2022	D.Leg. N°276	Cubierta	DNI	09405986	JANET BRITT BARRETO PRADA	01/11/1989	No aplica	S/	3,812.03	S/	229.51	S/	3,582.52
148	0046	000183	ESPECIALISTA ADMINISTRATIVO III	FEBRERO - 2022	D.Leg. N°276	Cubierta	DNI	08439171	JAVIER MARCIAL ACUÑA LEONA	27/01/2021	No aplica	S/	3,804.17	S/	90.24	S/	3,713.93
149	0046	000097	DIRECTOR DE PROGRAMA SECTORIAL II	FEBRERO - 2022	D.Leg. N°276	Cubierta	DNI	07501534	JENNY LAURA RODRIGUEZ LOPEZ	06/07/2018	No aplica	S/	10,249.61	S/	160.84	S/	10,088.77
150	0046	000281	SECRETARIA I	FEBRERO - 2022	D.Leg. N°276	Cubierta	DNI	07973785	JENNY PORRAS ZAVALA	18/05/1998	No aplica	S/	3,083.12	S/	92.51	S/	2,990.61
151	0046	000305	SECRETARIA II	FEBRERO - 2022	D.Leg. N°276	Cubierta	DNI	09834935	JESSICA IVONNE CONTRERAS SALGUERO	01/01/1996	No aplica	S/	3,773.08	S/	1,215.79	S/	2,557.29
152	0046	000052	CHOFER II	FEBRERO - 2022	D.Leg. N°276	Cubierta	DNI	08507131	JESUS ABRAHAM GARAY CALDERON	01/08/1988	No aplica	S/	3,773.08	S/	715.63	S/	3,057.45
153	0046	000505	VOCAL I	FEBRERO - 2022	D.Leg. N°276	Cubierta	DNI	29547161	JESUS EDWIN FUENTES BORDA	16/11/2009	No aplica	S/	15,600.00	S/	1,947.46	S/	13,652.54
154	0046	000225	ESPECIALISTA EN TRIBUTACION IV	FEBRERO - 2022	D.Leg. N°276	Cubierta	DNI	06628908	JESUS MARIA VELARDE GONZALES	01/10/1987	No aplica	S/	6,592.20	S/	383.82	S/	6,208.38
155	0046	000439	OFICINISTA I	FEBRERO - 2022	D.Leg. N°276	Cubierta	DNI	10353514	JOHNNY ORLANDO PARIONA ARTEAGA	16/12/1985	No aplica	S/	3,083.12	S/	231.85	S/	2,851.27
156	0046	000009	DIRECTOR DE SISTEMA ADMINISTRATIVO II	FEBRERO - 2022	D.Leg. N°276	Cubierta	DNI	06730096	JORGE ANTONIO JULCA QUEZADA	01/10/1987	No aplica	S/	10,249.61	S/	1,095.06	S/	9,154.55
157	0046	000151	ECONOMISTA III	FEBRERO - 2022	D.Leg. N°276	Cubierta	DNI	07358628	JORGE ANTONIO RAMIREZ GONZALES	01/12/1989	No aplica	S/	6,571.10	S/	339.22	S/	6,231.88
158	0046	000346	DIRECTOR DE SISTEMA ADMINISTRATIVO I	FEBRERO - 2022	D.Leg. N°276	Cubierta	DNI	07600422	JORGE BALTODANO JARA	06/07/1982	No aplica	S/	7,903.64	S/	1,237.04	S/	6,666.60
159	0046	000176	ESPECIALISTA ADMINISTRATIVO II	FEBRERO - 2022	D.Leg. N°276	Cubierta	DNI	07150774	JORGE CAPCHA ALIAGA	01/10/1992	No aplica	S/	6,582.11	S/	490.46	S/	6,091.65
160	0046	000017	ANALISTA DE SISTEMAS PAD II	FEBRERO - 2022	D.Leg. N°276	Cubierta	DNI	06091065	JORGE GUILLERMO AVILA ELIAS	08/04/1990	No aplica	S/	6,539.88	S/	3,305.79	S/	3,234.09
161	0046	000116	DIRECTOR DE SISTEMA ADMINISTRATIVO I	FEBRERO - 2022	D.Leg. N°276	Cubierta	DNI	07324054	JORGE LUIS JIMENEZ GRANDA	01/09/1983	No aplica	S/	7,994.70	S/	502.19	S/	7,492.51
162	0046	000508	VOCAL I	FEBRERO - 2022	D.Leg. N°276	Cubierta	DNI	07251418	JORGE ORLANDO SARMIENTO DIAZ	24/06/2010	No aplica	S/	15,600.00	S/	2,086.93	S/	13,513.07
163	0046	000300	TEC.ADMINIST.I	FEBRERO - 2022	D.Leg. N°276	Cubierta	DNI	09308137	JOSE ANTONIO CASTILLO LESCANO	04/11/2013	No aplica	S/	3,796.39	S/	282.01	S/	3,514.38
164	0046	000445	VOCAL I	FEBRERO - 2022	D.Leg. N°276	Cubierta	DNI	09299285	JOSE ANTONIO MARTEL SANCHEZ	29/05/2007	No aplica	S/	15,600.00	S/	2,898.89	S/	12,701.11

165	0046	000244	OFICINISTA I	FEBRERO - 2022	D.Leg. N°276	Cubierta	DNI	07064916	JOSE ARTURO SALAS CARRASCO	14/10/1987	No aplica	S/	3,067.56	S/	1,101.10	S/	1,966.46
166	0046	000033	ASISTENTE SERV. ECON. FINANCIERO II	FEBRERO - 2022	D.Leg. N°276	Cubierta	DNI	08578880	JOSE CARLOS FARFAN VASQUEZ	01/01/1975	No aplica	S/	6,539.88	S/	1,057.19	S/	5,482.69
167	0046	000079	DIRECTOR DE PROGRAMA SECTORIAL I	FEBRERO - 2022	D.Leg. N°276	Cubierta	DNI	06596843	JOSE HUMBERTO LARA GRADOS	01/06/1986	No aplica	S/	7,576.93	S/	4,728.69	S/	2,848.24
168	0046	000349	TECNICO ADMINISTRATIVO I	FEBRERO - 2022	D.Leg. N°276	Cubierta	DNI	07387546	JOSE LUIS CASTRO ALVARADO	15/01/2019	No aplica	S/	3,773.08	S/	1,493.20	S/	2,279.88
169	0046	000197	ESPECIALISTA EN FINANZAS II	FEBRERO - 2022	D.Leg. N°276	Cubierta	DNI	06193002	JOSE LUIS CHAVEZ FLORES	01/08/1990	No aplica	S/	6,636.41	S/	643.49	S/	5,992.92
170	0046	000198	ESPECIALISTA EN FINANZAS II	FEBRERO - 2022	D.Leg. N°276	Cubierta	DNI	06640920	JOSE LUIS PISCONTE PACHAS	01/12/1984	No aplica	S/	6,591.28	S/	2,627.75	S/	3,963.53
171	0046	000107	DIRECTOR DE SISTEMA ADMINISTRATIVO II	FEBRERO - 2022	D.Leg. N°276	Cubierta	DNI	08640771	JOSE LUIS URBINA ITURRIZAGA	02/12/1979	No aplica	S/	10,525.28	S/	168.07	S/	10,357.21
172	0046	000121	DIRECTOR DE SISTEMA ADMINISTRATIVO I	FEBRERO - 2022	D.Leg. N°276	Cubierta	DNI	09371656	JOSE MANUEL CARLOS CASTELLARES	01/05/1976	No aplica	S/	7,865.95	S/	533.27	S/	7,332.68
173	0046	000754	ESPECIALISTA EN FINANZAS I	FEBRERO - 2022	D.Leg. N°276	Cubierta	DNI	07208813	JOSE ROBERTO MONTOYA GOMEZ CORNEJO	01/04/2013	No aplica	S/	3,773.08	S/	552.27	S/	3,220.81
174	0046	000058	DIRECTOR DE PROGRAMA SECTORIAL I	FEBRERO - 2022	D.Leg. N°276	Cubierta	DNI	09019287	JOSEFINA HORTENSIA CORDOVA BASTIDAS	01/08/1988	No aplica	S/	7,572.90	S/	147.50	S/	7,425.40
175	0046	000433	TRABAJADOR EN SERVICIOS I	FEBRERO - 2022	D.Leg. N°276	Cubierta	DNI	07411882	JUAN ANTONIO TARDIO LOBATON	28/12/1987	No aplica	S/	3,075.34	S/	478.14	S/	2,597.20
176	0046	000424	OFICINISTA I	FEBRERO - 2022	D.Leg. N°276	Cubierta	DNI	06950169	JUAN CARLOS FRANCO FLORES	15/01/2019	No aplica	S/	3,090.90	S/	1,247.98	S/	1,842.92
177	0046	000360	TECNICO ADMINISTRATIVO I	FEBRERO - 2022	D.Leg. N°276	Cubierta	DNI	07849570	JUAN CARLOS PEREZ PAREDES	30/11/1975	No aplica	S/	3,804.17	S/	534.22	S/	3,269.95
178	0046	000029	ASISTENTE ADMINISTRATIVO I	FEBRERO - 2022	D.Leg. N°276	Cubierta	DNI	06704692	JUAN CARLOS SERNA AMAYA	14/02/2000	No aplica	S/	6,490.19	S/	3,276.37	S/	3,213.82
179	0046	000382	ESPECIALISTA EN FINANZAS I	FEBRERO - 2022	D.Leg. N°276	Cubierta	DNI	07138610	JUAN CHACON QUISPE	24/07/1980	No aplica	S/	6,490.19	S/	2,155.14	S/	4,335.05
180	0046	000206	ESPECIALISTA EN FINANZAS III	FEBRERO - 2022	D.Leg. N°276	Cubierta	DNI	00256105	JUAN FRANCISCO OLIVARES PIZARRO	01/12/1989	No aplica	S/	6,565.23	S/	757.76	S/	5,807.47
181	0046	000245	OFICINISTA I	FEBRERO - 2022	D.Leg. N°276	Cubierta	DNI	10541230	JUAN ORLANDO CUENTAS MENENDEZ	21/04/2006	No aplica	S/	3,067.56	S/	1,405.21	S/	1,662.35
182	0046	000434	TRABAJADOR EN SERVICIOS I	FEBRERO - 2022	D.Leg. N°276	Cubierta	DNI	08540849	JUAN RAUL LOPEZ TORRES	14/10/1987	No aplica	S/	3,067.56	S/	1,124.93	S/	1,942.63
183	0046	000067	DIRECTOR DE SISTEMA ADMINISTRATIVO II	FEBRERO - 2022	D.Leg. N°276	Cubierta	DNI	10193475	JUANA PONCIANO DE ANTEQUERA	01/07/1984	No aplica	S/	10,387.93	S/	1,144.82	S/	9,243.11
184	0046	000318	SECRETARIA III	FEBRERO - 2022	D.Leg. N°276	Cubierta	DNI	08179602	JUDITH NOEMI ARBAÑIL ROMERO	01/01/1988	No aplica	S/	3,804.17	S/	1,676.24	S/	2,127.93
185	0046	000174	ESPECIALISTA ADMINISTRATIVO II	FEBRERO - 2022	D.Leg. N°276	Cubierta	DNI	07957328	JULIO ANTONIO SALAZAR CHAMPI	16/07/1990	No aplica	S/	6,539.88	S/	172.08	S/	6,367.80
186	0046	000484	PROGRAMADOR DE SISTEMAS PAD II	FEBRERO - 2022	D.Leg. N°276	Cubierta	DNI	08459708	JULIO ARTURO MOLINA GARATE	08/04/1990	No aplica	S/	9,959.49	S/	256.61	S/	9,702.88
187	0046	000930	DIRECTOR DE PROGRAMA SECTORIAL I	FEBRERO - 2022	D.Leg. N°276	Cubierta	DNI	15407468	JUSTO NICOLAS CHUMPITAZ ARIAS	01/10/1987	No aplica	S/	7,569.57	S/	143.27	S/	7,426.30
188	0046	000095	DIRECTOR DE PROGRAMA SECTORIAL II	FEBRERO - 2022	D.Leg. N°276	Cubierta	DNI	40454903	KARINA DONATILA FARFAN CASTILLO	04/05/2018	No aplica	S/	10,249.61	S/	221.11	S/	10,028.50
189	0046	000045	CHOFER II	FEBRERO - 2022	D.Leg. N°276	Cubierta	DNI	07986495	LAUDIO RUBEN BUENDIA DIAZ	01/08/1983	No aplica	S/	3,804.17	S/	2,094.71	S/	1,709.46
190	0046	000276	CONTADOR I	FEBRERO - 2022	D.Leg. N°276	Cubierta	DNI	07549946	LAURA ESTELA ASCUÑA SOLARI DE CISNEROS	01/12/1980	No aplica	S/	6,518.27	S/	1,329.06	S/	5,189.21
191	0046	000214	ESPECIALISTA EN FINANZAS IV	FEBRERO - 2022	D.Leg. N°276	Cubierta	DNI	08490481	LAURA TERESA SANCHEZ RAMIREZ	11/08/2000	No aplica	S/	6,614.59	S/	158.87	S/	6,455.72
192	0046	000189	ESPECIALISTA ADMINISTRATIVO I	FEBRERO - 2022	D.Leg. N°276	Cubierta	DNI	25542940	LELIA ESTEFA YAURICASA CHOQUE	18/05/1998	No aplica	S/	6,589.65	S/	590.53	S/	5,999.12
193	0046	000161	ECONOMISTA IV	FEBRERO - 2022	D.Leg. N°276	Cubierta	DNI	06122986	LIBIA AURORA CANCINO CUEVA	01/09/1987	No aplica	S/	6,609.12	S/	212.62	S/	6,396.50
194	0046	000455	VOCAL I	FEBRERO - 2022	D.Leg. N°276	Cubierta	DNI	07179073	LICETTE ISABEL ZUÑIGA DULANTO	01/02/1997	No aplica	S/	15,600.00	S/	2,363.73	S/	13,236.27
195	0046	000931	ANALISTA DE SISTEMAS PAD II	FEBRERO - 2022	D.Leg. N°276	Cubierta	DNI	09518623	LIDIA MARIVEL ORTEGA JAVIER	11/08/2000	No aplica	S/	6,490.19	S/	254.86	S/	6,235.33
196	0046	000465	VOCAL I	FEBRERO - 2022	D.Leg. N°276	Cubierta	DNI	08835956	LILIANA CONSUELO CHIPOCO SALDIAS	28/12/2018	No aplica	S/	15,600.00	S/	1,859.30	S/	13,740.70
197	0046	000509	VOCAL I	FEBRERO - 2022	D.Leg. N°276	Cubierta	DNI	09923873	LILY ANA VILLANUEVA AZNARAN	24/06/2010	No aplica	S/	15,600.00	S/	3,036.03	S/	12,563.97
198	0046	000251	OFICINISTA II	FEBRERO - 2022	D.Leg. N°276	Cubierta	DNI	09255321	LINA ESTHER VARILLAS VILCHEZ	01/10/1984	No aplica	S/	-	S/	-	S/	-
199	0046	000015	ABOGADO IV	FEBRERO - 2022	D.Leg. N°276	Cubierta	DNI	06709382	LINCOLN ANDRES GARCIA TRUJILLO	01/08/1990	No aplica	S/	9,959.49	S/	535.27	S/	9,424.22
200	0046	000082	DIRECTOR DE SISTEMA ADMINISTRATIVO I	FEBRERO - 2022	D.Leg. N°276	Cubierta	DNI	25487016	LINDER MORI MACEDO	22/06/1977	No aplica	S/	7,865.95	S/	359.37	S/	7,506.58
201	0046	000261	PLANIFICADOR I	FEBRERO - 2022	D.Leg. N°276	Cubierta	DNI	06112498	LITA ELENA FLORES SOLIS	01/03/1985	No aplica	S/	6,651.94	S/	851.53	S/	5,800.41
202	0046	000511	VOCAL I	FEBRERO - 2022	D.Leg. N°276	Cubierta	DNI	25680989	LORENA MARIA DE LOS ANGELES AMICO DE LAS CASAS	01/02/1997	No aplica	S/	15,600.00	S/	2,275.53	S/	13,324.47
203	0046	000319	SECRETARIA III	FEBRERO - 2022	D.Leg. N°276	Cubierta	DNI	09128762	LOURDES CECILIA SALAS PEÑA	01/12/1986	No aplica	S/	3,804.17	S/	1,219.41	S/	2,584.76
204	0046	000130	DIRECTOR DE SISTEMA ADMINISTRATIVO II	FEBRERO - 2022	D.Leg. N°276	Cubierta	DNI	06592777	LOURDES MARCELINA JIMENEZ MORALES	17/11/1975	No aplica	S/	10,286.34	S/	618.25	S/	9,668.09
205	0046	000460	VOCAL I	FEBRERO - 2022	D.Leg. N°276	Cubierta	DNI	07718838	LOURDES ROXANA ARCE ALVARADO DE BARRANTES	28/01/2010	No aplica	S/	15,600.00	S/	2,741.46	S/	12,858.54
206	0046	000397	TECNICO ADMINISTRATIVO III	FEBRERO - 2022	D.Leg. N°276	Cubierta	DNI	10507103	LUCIO JUAN CHAVEZ QUIÑONES	09/09/2013	No aplica	S/	3,796.39	S/	129.73	S/	3,666.66
207	0046	000120	DIRECTOR DE SISTEMA ADMINISTRATIVO I	FEBRERO - 2022	D.Leg. N°276	Cubierta	DNI	08360159	LUIS ALBERTO CASTILLO FLORIAN	01/06/1984	No aplica	S/	7,899.40	S/	1,259.34	S/	6,640.06
208	0046	000507	VOCAL I	FEBRERO - 2022	D.Leg. N°276	Cubierta	DNI	03701831	LUIS ALBERTO RAMIREZ MIO	24/06/2010	No aplica	S/	15,600.00	S/	2,571.99	S/	13,028.01
209	0046	000036	AUDITOR III	FEBRERO - 2022	D.Leg. N°276	Cubierta	DNI	06196100	LUIS CESAR DELGADILLO QUISPE	01/01/1982	No aplica	S/	6,539.88	S/	2,443.48	S/	4,096.40
210	0046	000757	VOCAL I	FEBRERO - 2022	D.Leg. N°276	Cubierta	DNI	06033531	LUIS ENRIQUE FLORES PINTO	01/10/1999	No aplica	S/	15,600.00	S/	3,487.15	S/	12,112.85
211	0046	000071	DIRECTOR DE SISTEMA ADMINISTRATIVO II	FEBRERO - 2022	D.Leg. N°276	Cubierta	DNI	15584760	LUIS MARTIN BERNAL VALLADARES	09/06/1989	No aplica	S/	10,347.07	S/	276.44	S/	10,070.63
212	0046	000032	ASISTENTE SERV. ECON. FINANCIERO II	FEBRERO - 2022	D.Leg. N°276	Cubierta	DNI	15965645	LUIS MONROY ROJAS	01/06/1977	No aplica	S/	6,539.88	S/	326.51	S/	6,213.37
213	0046	000248	OFICINISTA II	FEBRERO - 2022	D.Leg. N°276	Cubierta	DNI	08512587	LUIS VARGAS PERALTA	12/09/1983	No aplica	S/	3,090.90	S/	303.28	S/	2,787.62
214	0046	000371	TECNICO ADMINISTRATIVO I	FEBRERO - 2022	D.Leg. N°276	Cubierta	DNI	08553262	LUPE FLOR TUESTA ZUMAETA	01/12/1987	No aplica	S/	3,773.08	S/	1,618.72	S/	2,154.36
215	0046	000150	ECONOMISTA II	FEBRERO - 2022	D.Leg. N°276	Cubierta	DNI	06013429	LUZMILA ROSA ZEGARRA VALENCIA	01/07/1987	No aplica	S/	6,539.88	S/	475.40	S/	6,064.48
216	0046	000184	ESPECIALISTA ADMINISTRATIVO III	FEBRERO - 2022	D.Leg. N°276	Cubierta	DNI	06155126	MABEL MILAGROS SALDAÑA CASANOVA	01/06/1984	No aplica	S/	6,570.59	S/	2,236.07	S/	4,334.52
217	0046	000114	DIRECTOR DE PROGRAMA SECTORIAL I	FEBRERO - 2022	D.Leg. N°276	Cubierta	DNI	07711457	MANUEL JORGE FERNANDEZ LEON	01/10/1999	No aplica	S/	7,551.59	S/	570.78	S/	6,980.81
218	0046	000456	VOCAL I	FEBRERO - 2022	D.Leg. N°276	Cubierta	DNI	10146097	MARCO ANTONIO HUAMAN SIALER	16/07/1996	No aplica	S/	15,600.00	S/	2,803.07	S/	12,796.93
219	0046	000759	VOCAL I	FEBRERO - 2022	D.Leg. N°276	Cubierta	DNI	09674674	MARCO TITOV HUERTA LLANOS	26/06/2010	No aplica	S/	15,600.00	S/	2,552.99	S/	13,047.01
220	0046	000084	DIRECTOR DE SISTEMA ADMINISTRATIVO I	FEBRERO - 2022	D.Leg. N°276	Cubierta	DNI	06226501	MARCOS WALTER FELIX CHOQUECAHUANA	01/06/1977	No aplica	S/	7,887.57	S/	735.38	S/	7,152.19
221	0046	000296	SECRETARIA II	FEBRERO - 2022	D.Leg. N°276	Cubierta	DNI	08062597	MARGARITA DEL ROSARIO MUÑOZ HIDALGO	01/10/1987	No aplica	S/	3,788.62	S/	1,627.09	S/	2,161.53
222	0046	000229	TECNICO ADMINISTRATIVO III	FEBRERO - 2022	D.Leg. N°276	Cubierta	DNI	10421841	MARGARITA ISOLINA FLORES RUIZ	01/08/1990	No aplica	S/	3,885.77	S/	1,703.09	S/	2,182.68
223	0046	000026	ASISTENTE ADMINISTRATIVO I	FEBRERO - 2022	D.Leg. N°276	Cubierta	DNI	07414573	MARGARITA ROSA LAURO UCHOFEN	01/12/1989	No aplica	S/	6,514.98	S/	2,885.71	S/	3,629.27
224	0046	000031	ASISTENTE ADMINISTRATIVO I	FEBRERO - 2022	D.Leg. N°276	Cubierta	DNI	06068272	MARIA AURORA BLANCO REYES	01/04/1989	No aplica	S/	6,514.98	S/	3,292.37	S/	3,222.61

225	0046	000396	TECNICO ADMINISTRATIVO III	FEBRERO - 2022	D.Leg. N°276	Cubierta	DNI	10451238	MARIA CONCEPCION ACOSTA AGUILAR	01/06/1991	No aplica	S/	3,812.03	S/	1,120.99	S/	2,691.04
226	0046	000299	SECRETARIA II	FEBRERO - 2022	D.Leg. N°276	Cubierta	DNI	08175389	MARIA CRISTINA ARRIETA AGUILAR	01/11/1984	No aplica	S/	3,828.47	S/	998.52	S/	2,829.95
227	0046	000258	ASISTENTE ADMINISTRATIVO I	FEBRERO - 2022	D.Leg. N°276	Cubierta	DNI	06728573	MARIA DEL PILAR INFANTAS ANDRADE	01/12/1979	No aplica	S/	6,499.00	S/	395.33	S/	6,103.67
228	0046	000533	DIRECTOR DE SISTEMA ADMINISTRATIVO II	FEBRERO - 2022	D.Leg. N°276	Cubierta	DNI	07855293	MARIA DEL PILAR PASTOR VIGO	09/06/1975	No aplica	S/	10,366.69	S/	313.06	S/	10,053.63
229	0046	000294	SECRETARIA II	FEBRERO - 2022	D.Leg. N°276	Cubierta	DNI	07400952	MARIA DEL ROSARIO ARANGOITIA FROHLICH	26/12/2002	No aplica	S/	3,788.62	S/	404.06	S/	3,384.56
230	0046	000304	SECRETARIA II	FEBRERO - 2022	D.Leg. N°276	Cubierta	DNI	10687099	MARIA DEL ROSARIO GUERRERO LOZADA	01/02/1997	No aplica	S/	3,773.08	S/	1,237.24	S/	2,535.84
231	0046	000329	SECRETARIA III	FEBRERO - 2022	D.Leg. N°276	Cubierta	DNI	06189349	MARIA DIOMILA JAUREGUI LAPA	01/10/1992	No aplica	S/	3,876.24	S/	975.58	S/	2,900.66
232	0046	000312	SECRETARIA II	FEBRERO - 2022	D.Leg. N°276	Cubierta	DNI	06013561	MARIA ELENA CERNA HINOSTROZA	01/06/1990	No aplica	S/	3,812.12	S/	1,723.52	S/	2,088.60
233	0046	000195	ESPECIALISTA EN FINANZAS I	FEBRERO - 2022	D.Leg. N°276	Cubierta	DNI	08354331	MARIA ELENA ESTRADA URCIA	20/08/1984	No aplica	S/	6,539.54	S/	3,306.28	S/	3,233.26
234	0046	000332	SECRETARIA III	FEBRERO - 2022	D.Leg. N°276	Cubierta	DNI	08974969	MARIA ELENA LEON MARQUEZ	01/10/1992	No aplica	S/	3,804.17	S/	651.32	S/	3,152.85
235	0046	000400	TECNICO EN ARCHIVO I	FEBRERO - 2022	D.Leg. N°276	Cubierta	DNI	08550508	MARIA ELENA SORIANO RUIZ	15/08/1975	No aplica	S/	3,811.93	S/	96.43	S/	3,715.50
236	0046	000171	ESPECIALISTA ADMINISTRATIVO I	FEBRERO - 2022	D.Leg. N°276	Cubierta	DNI	07733309	MARIA ESTHER JARAMILLO PICHILINGUE	01/10/1999	No aplica	S/	6,514.98	S/	393.63	S/	6,121.35
237	0046	000577	DIRECTOR DE PROGRAMA SECTORIAL IV	FEBRERO - 2022	D.Leg. N°276	Cubierta	DNI	08886498	MARIA GRACIELA FIGUEROA JUAREZ	22/06/2013	No aplica	S/	12,548.25	S/	170.90	S/	12,377.35
238	0046	000292	SECRETARIA II	FEBRERO - 2022	D.Leg. N°276	Cubierta	DNI	07372747	MARIA LUISA CASANOVA ROSADO	10/10/1987	No aplica	S/	3,796.39	S/	713.66	S/	3,082.73
239	0046	000405	ECONOMISTA I	FEBRERO - 2022	D.Leg. N°276	Cubierta	DNI	08500334	MARIA MERCEDES PALOMINO OBREGON	01/07/1987	No aplica	S/	6,490.19	S/	1,012.78	S/	5,477.41
240	0046	000068	ESPECIALISTA ADMINISTRATIVO IV	FEBRERO - 2022	D.Leg. N°276	Cubierta	DNI	07942048	MARIA RAQUEL ESPINOZA RUPAY	01/06/1992	No aplica	S/	7,025.25	S/	677.19	S/	6,348.06
241	0046	000181	ESPECIALISTA ADMINISTRATIVO III	FEBRERO - 2022	D.Leg. N°276	Cubierta	DNI	07184283	MARIA SOCORRO CRISANTO MENDOZA	01/10/1992	No aplica	S/	6,610.88	S/	144.39	S/	6,466.49
242	0046	000038	AUDITOR I	FEBRERO - 2022	D.Leg. N°276	Cubierta	DNI	06623022	MARIA TERESA LENG MAURICCI	01/05/1997	No aplica	S/	6,514.98	S/	360.08	S/	6,154.90
243	0046	000403	ESPECIALISTA EN RACIONALIZACION I	FEBRERO - 2022	D.Leg. N°276	Cubierta	DNI	08612421	MARIA VICTORIA SOTO GALLEGOS	02/11/1979	No aplica	S/	6,490.19	S/	405.04	S/	6,085.15
244	0046	000534	ESPECIALISTA EN RACIONALIZACION I	FEBRERO - 2022	D.Leg. N°276	Cubierta	DNI	08196265	MARIA YSABEL JARA HUALLPATUERO	01/10/1999	No aplica	S/	9,959.49	S/	937.02	S/	9,022.47
245	0046	000145	ECONOMISTA I	FEBRERO - 2022	D.Leg. N°276	Cubierta	DNI	10248177	MARIBEL MAGALI AMASIFEN SARAVIA	11/08/2000	No aplica	S/	6,539.88	S/	1,123.66	S/	5,416.22
246	0046	000191	ESPECIALISTA EN FINANZAS I	FEBRERO - 2022	D.Leg. N°276	Cubierta	DNI	21287049	MARIELA BARZOLA FLORES	11/08/2000	No aplica	S/	6,539.88	S/	299.73	S/	6,240.15
247	0046	000011	ABOGADO III	FEBRERO - 2022	D.Leg. N°276	Cubierta	DNI	06680237	MARIELA LOURDES GALVEZ ESPINO	07/09/1995	No aplica	S/	6,514.98	S/	390.32	S/	6,124.66
248	0046	000241	OFICINISTA I	FEBRERO - 2022	D.Leg. N°276	Cubierta	DNI	32644635	MARIO OCTAVIO MALLQUI RONDAN	07/09/1995	No aplica	S/	3,067.56	S/	352.69	S/	2,714.87
249	0046	000333	SECRETARIA II	FEBRERO - 2022	D.Leg. N°276	Cubierta	DNI	06835478	MARISSA ROQUE CORZO	01/11/1989	No aplica	S/	3,804.17	S/	113.45	S/	3,690.72
250	0046	000269	ESPECIALISTA EN FINANZAS I	FEBRERO - 2022	D.Leg. N°276	Cubierta	DNI	10064230	MARTA JANET DAVILA RIVERA	11/08/2000	No aplica	S/	6,490.19	S/	244.30	S/	6,245.89
251	0046	000450	VOCAL I	FEBRERO - 2022	D.Leg. N°276	Cubierta	DNI	09674415	MARTHA CRISTINA HUERTAS LIZARZABURU	10/07/1999	No aplica	S/	15,600.00	S/	3,142.37	S/	12,457.63
252	0046	000233	OFICINISTA I	FEBRERO - 2022	D.Leg. N°276	Cubierta	DNI	06115268	MARTIN ROSENDO AVEUNELLY SANCHEZ	22/08/1983	No aplica	S/	3,083.12	S/	710.53	S/	2,372.59
253	0046	000398	TECNICO ADMINISTRATIVO III	FEBRERO - 2022	D.Leg. N°276	Cubierta	DNI	08651710	MAXIMO RICARDO BEDON ESPINOZA	01/11/1989	No aplica	S/	3,804.17	S/	385.61	S/	3,418.56
254	0046	000575	DIRECTOR DE PROGRAMA SECTORIAL IV	FEBRERO - 2022	D.Leg. N°276	Cubierta	DNI	40405759	MEIBY JOSEFINA BAZAN INFANTE	22/06/2013	No aplica	S/	12,548.25	S/	214.37	S/	12,333.88
255	0046	000240	OFICINISTA I	FEBRERO - 2022	D.Leg. N°276	Cubierta	DNI	10515114	MELQUIADES ORESTE FAJARDO HUIZA	25/08/1990	No aplica	S/	3,067.56	S/	1,569.82	S/	1,497.74
256	0046	000310	SECRETARIA II	FEBRERO - 2022	D.Leg. N°276	Cubierta	DNI	08877105	MERCEDES STELLA GEREDA PACHAS	07/09/1995	No aplica	S/	3,773.08	S/	247.70	S/	3,525.38
257	0046	000253	OFICINISTA II	FEBRERO - 2022	D.Leg. N°276	Cubierta	DNI	07845535	MIGUEL ANGEL JAYO TASSO	15/01/2019	No aplica	S/	3,788.62	S/	1,345.95	S/	2,442.67
258	0046	000057	CONTADOR I	FEBRERO - 2022	D.Leg. N°276	Cubierta	DNI	18171818	MIGUEL ANGEL MANTILLA CHOZO	01/06/1999	No aplica	S/	6,514.98	S/	2,559.72	S/	3,955.26
259	0046	000154	ECONOMISTA III	FEBRERO - 2022	D.Leg. N°276	Cubierta	DNI	07941625	MIGUEL RENAN LA TORRE MOLINA	01/01/1985	No aplica	S/	6,561.40	S/	258.59	S/	6,302.81
260	0046	000370	TECNICO ADMINISTRATIVO I	FEBRERO - 2022	D.Leg. N°276	Cubierta	DNI	07471697	MILAGROS GIANNINA MEDINA MENDOZA	01/10/1999	No aplica	S/	3,773.08	S/	1,284.71	S/	2,488.37
261	0046	000369	TECNICO ADMINISTRATIVO I	FEBRERO - 2022	D.Leg. N°276	Cubierta	DNI	07357098	MIRTHA JESUS RUIZ DOMINGUEZ	01/01/1990	No aplica	S/	3,801.35	S/	1,713.61	S/	2,087.74
262	0046	000170	ESPECIALISTA ADMINISTRATIVO I	FEBRERO - 2022	D.Leg. N°276	Cubierta	DNI	25531270	MIRTHA MARGARITA RUBIO BURGOS	23/06/1975	No aplica	S/	6,539.88	S/	257.50	S/	6,282.38
263	0046	000264	ASISTENTE ADMINISTRATIVO I	FEBRERO - 2022	D.Leg. N°276	Cubierta	DNI	07378002	MIRTHA OLGA BELTRAN CAYCHO	16/05/1977	No aplica	S/	6,499.00	S/	393.08	S/	6,105.92
264	0046	000412	ESPECIALISTA EN FINANZAS I	FEBRERO - 2022	D.Leg. N°276	Cubierta	DNI	07946464	MIRTHA PUENTE SANTILLANA	15/02/1976	No aplica	S/	6,506.66	S/	323.03	S/	6,183.63
265	0046	000379	CONTADOR I	FEBRERO - 2022	D.Leg. N°276	Cubierta	DNI	08479391	MIRYAM EVELYN CHAVEZ CORNEJO	01/11/1984	No aplica	S/	6,490.19	S/	755.04	S/	5,735.15
266	0046	000335	SECRETARIA III	FEBRERO - 2022	D.Leg. N°276	Cubierta	DNI	07868403	MONICA ALICIA RODRIGUEZ VARGAS	01/11/1989	No aplica	S/	3,811.93	S/	1,693.29	S/	2,118.64
267	0046	000027	ASISTENTE ADMINISTRATIVO I	FEBRERO - 2022	D.Leg. N°276	Cubierta	DNI	25595021	MONICA ANGELICA FERNANDEZ PIZARRO	01/12/1989	No aplica	S/	6,514.98	S/	832.07	S/	5,682.91
268	0046	000498	ESPECIALISTA ADMINISTRATIVO I	FEBRERO - 2022	D.Leg. N°276	Cubierta	DNI	07481283	MONICA PATRICIA SIME ISLA	11/08/2000	No aplica	S/	10,249.61	S/	687.77	S/	9,561.84
269	0046	000327	SECRETARIA II	FEBRERO - 2022	D.Leg. N°276	Cubierta	DNI	07167822	MYLENE JUANA PEREZ ESPINOZA	07/09/1995	No aplica	S/	3,773.08	S/	231.73	S/	3,541.35
270	0046	000391	TECNICO ADMINISTRATIVO II	FEBRERO - 2022	D.Leg. N°276	Cubierta	DNI	09136580	MYRIAM MARCELA BURGER ORBEGOSO	01/07/1983	No aplica	S/	3,815.81	S/	504.88	S/	3,310.93
271	0046	000290	SECRETARIA II	FEBRERO - 2022	D.Leg. N°276	Cubierta	DNI	07444199	NANCY ELENA FLORES GONZALES	01/09/1986	No aplica	S/	3,796.39	S/	417.29	S/	3,379.10
272	0046	000306	SECRETARIA II	FEBRERO - 2022	D.Leg. N°276	Cubierta	DNI	09469573	NELLY JULCA TUCE	01/01/1996	No aplica	S/	3,773.08	S/	1,566.98	S/	2,206.10
273	0046	000144	ECONOMISTA I	FEBRERO - 2022	D.Leg. N°276	Cubierta	DNI	08196669	NEREYDA LUCY RENTERIA CONCHA	11/08/2000	No aplica	S/	6,539.88	S/	214.31	S/	6,325.57
274	0046	000215	ESPECIALISTA EN FINANZAS IV	FEBRERO - 2022	D.Leg. N°276	Cubierta	DNI	00412247	NESTOR ALEJANDRO ALVAREZ OLARTE	11/08/2000	No aplica	S/	6,614.59	S/	131.53	S/	6,483.06
275	0046	000005	ESPECIALISTA EN FINANZAS III	FEBRERO - 2022	D.Leg. N°276	Cubierta	DNI	25686670	NESTOR FLORES MONTERO	21/09/2010	No aplica	S/	6,490.19	S/	85.30	S/	6,404.89
276	0046	000263	PROGRAMADOR DE SISTEMAS PAD I	FEBRERO - 2022	D.Leg. N°276	Cubierta	DNI	25806615	NICOLAS ASCENCION VILLALOBOS ESPICHAN	21/10/1987	No aplica	S/	3,811.93	S/	839.06	S/	2,972.87
277	0046	000440	OFICINISTA I	FEBRERO - 2022	D.Leg. N°276	Cubierta	DNI	10560126	NICOLAS TANTA ESCALANTE	01/12/1986	No aplica	S/	3,075.34	S/	1,033.60	S/	2,041.74
278	0046	000301	ESPECIALISTA EN FINANZAS I	FEBRERO - 2022	D.Leg. N°276	Cubierta	DNI	06140853	NORMA HORTENCIA TORRES ALBORNOZ	01/08/1984	No aplica	S/	6,500.37	S/	3,129.96	S/	3,370.41
279	0046	000289	OFICINISTA I	FEBRERO - 2022	D.Leg. N°276	Cubierta	DNI	07738788	OLGA CECILIA CARRASCO FAURA	19/02/2015	No aplica	S/	3,067.56	S/	1,284.14	S/	1,783.42
280	0046	000090	DIRECTOR DE SISTEMA ADMINISTRATIVO I	FEBRERO - 2022	D.Leg. N°276	Cubierta	DNI	06679511	OLGA VIOLETA RIGACCI JIMENEZ	01/08/1984	No aplica	S/	7,887.57	S/	528.73	S/	7,358.84
281	0046	000430	TRABAJADOR EN SERVICIOS I	FEBRERO - 2022	D.Leg. N°276	Cubierta	DNI	08327179	OSCAR CABRERA MENDOZA	01/10/1987	No aplica	S/	3,083.12	S/	2,426.73	S/	656.39
282	0046	000185	ESPECIALISTA ADMINISTRATIVO I	FEBRERO - 2022	D.Leg. N°276	Cubierta	DNI	04803626	OSCAR DIOMEDES SIFUENTES ATAHUAMAN	01/10/1992	No aplica	S/	6,614.59	S/	3,276.54	S/	3,338.05
283	0046	000428	OFICINISTA I	FEBRERO - 2022	D.Leg. N°276	Cubierta	DNI	07557390	OSCAR GOICOCHEA GUEVARA	01/11/1989	No aplica	S/	3,098.68	S/	1,505.68	S/	1,593.00
284	0046	000399	TECNICO ADMINISTRATIVO III	FEBRERO - 2022	D.Leg. N°276	Cubierta	DNI	06683352	OSCAR JULIAN RENE SIFUENTES CASTILLO	01/10/1987	No aplica	S/	3,788.62	S/	281.65	S/	3,506.97

285	0046	000109	DIRECTOR DE SISTEMA ADMINISTRATIVO III	FEBRERO - 2022	D.Leg. N°276	Cubierta	DNI	06922902	OSCAR PABLO BARRIENTOS MONTES DE OCA	01/09/1981	No aplica	S/	10,307.38	S/	248.79	S/	10,058.59
286	0046	000207	ESPECIALISTA EN FINANZAS III	FEBRERO - 2022	D.Leg. N°276	Cubierta	DNI	06153803	OSWALDO JOSE GUTIERREZ ANCHANTE	01/02/1985	No aplica	S/	6,583.34	S/	3,330.44	S/	3,252.90
287	0046	000064	DIRECTOR DE PROGRAMA SECTORIAL I	FEBRERO - 2022	D.Leg. N°276	Cubierta	DNI	07555490	OSWALDO SAUL ESTELA GAMBOA	01/11/1985	No aplica	S/	7,665.69	S/	257.93	S/	7,407.76
288	0046	000235	OFICINISTA I	FEBRERO - 2022	D.Leg. N°276	Cubierta	DNI	06612701	PABLO HUMBERTO LLAXA BACA	01/08/1989	No aplica	S/	3,083.12	S/	1,441.46	S/	1,641.66
289	0046	000237	OFICINISTA I	FEBRERO - 2022	D.Leg. N°276	Cubierta	DNI	06052351	PABLO MIGUEL VIA NAPURI	01/10/1983	No aplica	S/	3,124.67	S/	725.50	S/	2,399.17
290	0046	000262	PROCURADOR PUBLICO	FEBRERO - 2022	D.Leg. N°276	Cubierta	DNI	07914899	PATRICIA DEL CARMEN VELASCO SAENZ	21/05/2010	No aplica	S/	14,407.01	S/	720.11	S/	13,686.90
291	0046	000506	VOCAL I	FEBRERO - 2022	D.Leg. N°276	Cubierta	DNI	06766627	PATRICIA JAQUELIN MELENDEZ KOHATSU	24/06/2010	No aplica	S/	15,600.00	S/	2,353.57	S/	13,246.43
292	0046	000091	ABOGADO I	FEBRERO - 2022	D.Leg. N°276	Cubierta	DNI	09874437	PATRICIA VILMA HUERTAS VALLADARES	01/10/1999	No aplica	S/	10,249.61	S/	144.58	S/	10,105.03
293	0046	000758	VOCAL I	FEBRERO - 2022	D.Leg. N°276	Cubierta	DNI	10740904	PATRICK ALFONSO FLORES QUISPE	01/09/2010	No aplica	S/	15,600.00	S/	2,356.31	S/	13,243.69
294	0046	000246	OFICINISTA I	FEBRERO - 2022	D.Leg. N°276	Cubierta	DNI	06282189	PEDRO ALFREDO CAJO ALMANZA	15/01/2019	No aplica	S/	3,083.12	S/	1,578.67	S/	1,504.45
295	0046	000072	ESPECIALISTA ADMINISTRATIVO IV	FEBRERO - 2022	D.Leg. N°276	Cubierta	DNI	07579203	PEDRO ALFREDO ROSALES ALVARADO	01/08/1990	No aplica	S/	7,107.64	S/	696.12	S/	6,411.52
296	0046	000515	VOCAL I	FEBRERO - 2022	D.Leg. N°276	Cubierta	DNI	09644152	PEDRO ENRIQUE VELASQUEZ LOPEZ RAYGADA	01/02/1997	No aplica	S/	15,600.00	S/	2,294.97	S/	13,305.03
297	0046	000499	TECNICO EN ABOGACIA II	FEBRERO - 2022	D.Leg. N°276	Cubierta	DNI	08114966	PEDRO FELIX ESCOBAR ROLDAN	13/10/2010	No aplica	S/	3,773.08	S/	1,798.18	S/	1,974.90
298	0046	000420	AUDITOR III	FEBRERO - 2022	D.Leg. N°276	Cubierta	DNI	07355451	PEDRO HUMBERTO VASQUEZ URIBE	30/06/1984	No aplica	S/	6,514.98	S/	564.03	S/	5,950.95
299	0046	000046	CHOFER II	FEBRERO - 2022	D.Leg. N°276	Cubierta	DNI	07308331	RAFAEL ANTONIO MARTINEZ FEDE	16/07/1984	No aplica	S/	3,796.39	S/	94.88	S/	3,701.51
300	0046	000453	VOCAL I	FEBRERO - 2022	D.Leg. N°276	Cubierta	DNI	08615398	RAUL NICOLAS QUEUÑA DIAZ	01/02/1997	No aplica	S/	15,600.00	S/	2,343.72	S/	13,256.28
301	0046	000220	ESPECIALISTA EN FINANZAS IV	FEBRERO - 2022	D.Leg. N°276	Cubierta	DNI	07275109	REYNA CRISTINA MENDOZA FERNANDEZ	11/04/1983	No aplica	S/	6,591.28	S/	136.18	S/	6,455.10
302	0046	000348	TEC.ADMINIST.II	FEBRERO - 2022	D.Leg. N°276	Cubierta	DNI	10547927	REYNALDA NELLY OLIVERA TORRES	15/10/1979	No aplica	S/	3,838.99	S/	1,698.25	S/	2,140.74
303	0046	000179	ESPECIALISTA ADMINISTRATIVO II	FEBRERO - 2022	D.Leg. N°276	Cubierta	DNI	07742441	RHODA CECILIA HERRERA TEJADA	01/04/1989	No aplica	S/	6,514.98	S/	350.68	S/	6,164.30
304	0046	000492	OFICINISTA II	FEBRERO - 2022	D.Leg. N°276	Cubierta	DNI	25617151	RICARDO ALFREDO MUGABURU JERI	17/01/2011	No aplica	S/	3,090.90	S/	1,328.27	S/	1,762.63
305	0046	000209	ESPECIALISTA EN FINANZAS III	FEBRERO - 2022	D.Leg. N°276	Cubierta	DNI	07084600	ROBERT MANUEL MONTES LOPEZ	02/11/1979	No aplica	S/	6,546.41	S/	184.43	S/	6,361.98
306	0046	000085	DIRECTOR DE SISTEMA ADMINISTRATIVO I	FEBRERO - 2022	D.Leg. N°276	Cubierta	DNI	06735484	ROBERTO ASUNCION CALDERON HUERTA	20/09/1984	No aplica	S/	7,879.80	S/	966.94	S/	6,912.86
307	0046	000070	DIRECTOR DE PROGRAMA SECTORIAL II	FEBRERO - 2022	D.Leg. N°276	Cubierta	DNI	25620207	ROCIO DEL PILAR MERCEDES MONTERO LAZO	01/09/1987	No aplica	S/	10,286.34	S/	128.36	S/	10,157.98
308	0046	000457	VOCAL I	FEBRERO - 2022	D.Leg. N°276	Cubierta	DNI	09554096	RODOLFO MARTIN RIOS DIESTRO	26/06/2010	No aplica	S/	15,600.00	S/	2,827.05	S/	12,772.95
309	0046	000326	SECRETARIA II	FEBRERO - 2022	D.Leg. N°276	Cubierta	DNI	09093615	ROMELIA CALLE POZO	01/10/1992	No aplica	S/	3,788.62	S/	1,932.57	S/	1,856.05
310	0046	000168	ENFERMERA I	FEBRERO - 2022	D.Leg. N°276	Cubierta	DNI	07812698	ROSA AUGUSTA TENORIO ORTIZ	31/08/1988	No aplica	S/	6,689.54	S/	3,285.51	S/	3,404.03
311	0046	000059	DIRECTOR DE PROGRAMA SECTORIAL I	FEBRERO - 2022	D.Leg. N°276	Cubierta	DNI	08025427	ROSA EDELMIRA TORRES HUAYANE	01/07/1987	No aplica	S/	7,576.93	S/	307.09	S/	7,269.84
312	0046	000219	ESPECIALISTA EN FINANZAS IV	FEBRERO - 2022	D.Leg. N°276	Cubierta	DNI	25629295	ROSA ELIZABETH NEGRON CASTILLO	14/12/1979	No aplica	S/	6,610.01	S/	2,589.59	S/	4,020.42
313	0046	000417	ESPECIALISTA EN FINANZAS I	FEBRERO - 2022	D.Leg. N°276	Cubierta	DNI	15957343	ROSA GLADYS BLAS VILLA	19/04/1983	No aplica	S/	6,506.93	S/	732.37	S/	5,774.56
314	0046	000019	ANALISTA DE SISTEMAS PAD III	FEBRERO - 2022	D.Leg. N°276	Cubierta	DNI	07341943	ROSA IRENE KANASHIRO CHINEN	01/10/1979	No aplica	S/	6,528.37	S/	85.96	S/	6,442.41
315	0046	000148	ECONOMISTA II	FEBRERO - 2022	D.Leg. N°276	Cubierta	DNI	06174243	ROSA LIDIA PASTOR ZAVALA	11/08/2000	No aplica	S/	6,564.77	S/	85.26	S/	6,479.51
316	0046	000062	DIRECTOR DE PROGRAMA SECTORIAL I	FEBRERO - 2022	D.Leg. N°276	Cubierta	DNI	08891704	ROSA LUCINDA PADILLA TINCOPA	22/10/1973	No aplica	S/	7,549.88	S/	166.68	S/	7,383.20
317	0046	000362	TECNICO ADMINISTRATIVO I	FEBRERO - 2022	D.Leg. N°276	Cubierta	DNI	06741897	ROSA LUZ COLLAS ARCE	01/10/1987	No aplica	S/	3,804.17	S/	391.81	S/	3,412.36
318	0046	000153	ECONOMISTA III	FEBRERO - 2022	D.Leg. N°276	Cubierta	DNI	06737563	ROSA MARIA MORALES GONZALEZ	01/09/1987	No aplica	S/	6,564.42	S/	497.11	S/	6,067.31
319	0046	000283	SECRETARIA II	FEBRERO - 2022	D.Leg. N°276	Cubierta	DNI	06071644	ROSA SUSANA MARGARITA CUBA SAKATA	01/11/1984	No aplica	S/	3,811.93	S/	389.63	S/	3,422.30
320	0046	000257	OFICINISTA III	FEBRERO - 2022	D.Leg. N°276	Cubierta	DNI	06834664	ROSA SUSANA VILLANUEVA MASGO	08/04/1990	No aplica	S/	3,067.56	S/	287.29	S/	2,780.27
321	0046	000277	SECRETARIA I	FEBRERO - 2022	D.Leg. N°276	Cubierta	DNI	09441595	ROSA YSELA LAURA ALVARADO SAAVEDRA	08/04/1990	No aplica	S/	3,788.62	S/	1,720.65	S/	2,067.97
322	0046	000494	ASESOR II	FEBRERO - 2022	D.Leg. N°276	Cubierta	DNI	09011803	ROSALIA HAYDEE ALVAREZ ESTRADA	07/08/2021	No aplica	S/	12,198.39	S/	125.36	S/	12,073.03
323	0046	000342	ESPECIALISTA ADMINISTRATIVO IV	FEBRERO - 2022	D.Leg. N°276	Cubierta	DNI	07158597	ROSALINDA ROMERO BELLIDO	01/06/1991	No aplica	S/	7,039.89	S/	1,059.08	S/	5,980.81
324	0046	000401	TECNICO EN ARCHIVO I	FEBRERO - 2022	D.Leg. N°276	Cubierta	DNI	07934426	ROSARIO DE LAS MERCEDES ALVAREZ GUZMAN	07/09/1995	No aplica	S/	3,773.08	S/	661.03	S/	3,112.05
325	0046	000418	ESPECIALISTA EN FINANZAS I	FEBRERO - 2022	D.Leg. N°276	Cubierta	DNI	08384903	ROSARIO HAYDEE ESTRADA URCIA	03/12/1984	No aplica	S/	6,564.14	S/	2,657.23	S/	3,906.91
326	0046	000122	DIRECTOR DE SISTEMA ADMINISTRATIVO I	FEBRERO - 2022	D.Leg. N°276	Cubierta	DNI	09120887	ROSARIO ZAVALETA MEZA	11/04/1983	No aplica	S/	7,899.63	S/	2,909.69	S/	4,989.94
327	0046	000516	VOCAL I	FEBRERO - 2022	D.Leg. N°276	Cubierta	DNI	10585795	ROSSANA IZAGUIRRE LLAMPASI	25/07/2007	No aplica	S/	15,600.00	S/	2,657.71	S/	12,942.29
328	0046	000315	SECRETARIA III	FEBRERO - 2022	D.Leg. N°276	Cubierta	DNI	08298494	ROSSANA YAIPEN GONZALES	01/11/1989	No aplica	S/	3,811.93	S/	1,943.91	S/	1,868.02
329	0046	000510	VOCAL I	FEBRERO - 2022	D.Leg. N°276	Cubierta	DNI	10269393	ROXANA ZULEMA RUIZ ABARCA	11/08/2000	No aplica	S/	15,600.00	S/	2,492.41	S/	13,107.59
330	0046	000159	ECONOMISTA IV	FEBRERO - 2022	D.Leg. N°276	Cubierta	DNI	08195323	RUTH HERMILA GUERRERO YANQUE	10/12/1984	No aplica	S/	6,613.16	S/	162.45	S/	6,450.71
331	0046	000210	ESPECIALISTA EN FINANZAS IV	FEBRERO - 2022	D.Leg. N°276	Cubierta	DNI	06070175	SANDRA MAGALI UGAZ VELASQUEZ	01/06/1990	No aplica	S/	6,642.61	S/	2,334.75	S/	4,307.86
332	0046	000311	SECRETARIA II	FEBRERO - 2022	D.Leg. N°276	Cubierta	DNI	08725973	SARA YSABEL CHINCHA LINO DE MONTAÑEZ	07/09/1995	No aplica	S/	3,773.08	S/	254.84	S/	3,518.24
333	0046	000459	VOCAL I	FEBRERO - 2022	D.Leg. N°276	Cubierta	DNI	10372535	SARITA EMPERATRIZ BARRERA VASQUEZ	21/02/2004	No aplica	S/	15,600.00	S/	2,615.16	S/	12,984.84
334	0046	000753	TECNICO ADMINISTRATIVO II	FEBRERO - 2022	D.Leg. N°276	Cubierta	DNI	08054060	SEGUNDO GILBERTO LEON BARTUREN	01/04/2013	No aplica	S/	3,796.39	S/	122.27	S/	3,674.12
335	0046	000504	VOCAL I	FEBRERO - 2022	D.Leg. N°276	Cubierta	DNI	10317212	SERGIO FERNAN RIVADENEIRA BARRIENTOS	23/11/2011	No aplica	S/	15,600.00	S/	2,455.31	S/	13,144.69
336	0046	000454	VOCAL I	FEBRERO - 2022	D.Leg. N°276	Cubierta	DNI	07869069	SERGIO PIO VICTOR EZETA CARPIO	01/02/1997	No aplica	S/	15,600.00	S/	3,544.74	S/	12,055.26
337	0046	000343	DIRECTOR DE SISTEMA ADMINISTRATIVO I	FEBRERO - 2022	D.Leg. N°276	Cubierta	DNI	09556393	SHARON ISABEL LAURA ACOSTA	20/11/1989	No aplica	S/	7,833.71	S/	354.45	S/	7,479.26
338	0046	000760	VOCAL I	FEBRERO - 2022	D.Leg. N°276	Cubierta	DNI	09672108	SILVANA OFELIA SANCHEZ GOMEZ	24/06/2004	No aplica	S/	15,600.00	S/	2,858.37	S/	12,741.63
339	0046	000314	SECRETARIA II	FEBRERO - 2022	D.Leg. N°276	Cubierta	DNI	08647564	SILVIA ISIDORA CARDENAS MARTINEZ DE TOCAS	01/10/1992	No aplica	S/	3,811.93	S/	211.02	S/	3,600.91
340	0046	000096	DIRECTOR DE PROGRAMA SECTORIAL II	FEBRERO - 2022	D.Leg. N°276	Cubierta	DNI	10274986	SILVIA QUINTANA AQUEHUA	21/12/2009	No aplica	S/	10,249.61	S/	731.37	S/	9,518.24
341	0046	000187	ESPECIALISTA ADMINISTRATIVO IV	FEBRERO - 2022	D.Leg. N°276	Cubierta	DNI	07297863	SIXTO AHUMADA DIAZ	01/12/1989	No aplica	S/	6,589.65	S/	324.19	S/	6,265.46
342	0046	000200	ESPECIALISTA EN FINANZAS III	FEBRERO - 2022	D.Leg. N°276	Cubierta	DNI	06072889	SUSANA RIOS NIEVES	16/07/1974	No aplica	S/	6,636.98	S/	102.12	S/	6,534.86
343	0046	000236	OFICINISTA I	FEBRERO - 2022	D.Leg. N°276	Cubierta	DNI	07724048	TEOBALDO GONZALES PEREZ	01/12/1984	No aplica	S/	3,112.10	S/	1,377.63	S/	1,734.47
344	0046	000421	AUDITOR III	FEBRERO - 2022	D.Leg. N°276	Cubierta	DNI	08720030	TERESA VICTORIA BIANCHI PONCE	01/03/1978	No aplica	S/	6,490.19	S/	729.70	S/	5,760.49

345	0046	000118	DIRECTOR DE SISTEMA ADMINISTRATIVO I	FEBRERO - 2022	D.Leg. N°276	Cubierta	DNI	06258736	TRINIDAD FELIX CHOQUECAHUANA	15/04/1983	No aplica	S/	8,029.90	S/	538.85	S/	7,491.05
346	0046	000325	ESPECIALISTA EN FINANZAS I	FEBRERO - 2022	D.Leg. N°276	Cubierta	DNI	08577603	TULA CARMEN LI SALAS	01/08/1984	No aplica	S/	6,511.29	S/	345.07	S/	6,166.22
347	0046	000419	ESPECIALISTA EN FINANZAS I	FEBRERO - 2022	D.Leg. N°276	Cubierta	DNI	06684707	TULA VIRGINIA ALCALDE INFANTE	19/04/1983	No aplica	S/	6,518.19	S/	1,209.34	S/	5,308.85
348	0046	000503	VOCAL I	FEBRERO - 2022	D.Leg. N°276	Cubierta	DNI	25834328	URSULA ISABEL VILLANUEVA ARIAS	03/12/2012	No aplica	S/	15,600.00	S/	2,455.60	S/	13,144.40
349	0046	000426	TRABAJADOR EN SERVICIOS I	FEBRERO - 2022	D.Leg. N°276	Cubierta	DNI	09056477	VICENTE FELICIANO HINOSTROZA MINAYA	01/10/1992	No aplica	S/	3,095.57	S/	175.72	S/	2,919.85
350	0046	000048	TEC.ADMINIST.I	FEBRERO - 2022	D.Leg. N°276	Cubierta	DNI	06761199	VICENTE ZENON PEREZ HERRERA	01/07/2015	No aplica	S/	3,788.62	S/	1,696.11	S/	2,092.51
351	0046	000513	VOCAL I	FEBRERO - 2022	D.Leg. N°276	Cubierta	DNI	09868069	VICTOR EDUARDO CASTAÑEDA ALTAMIRANO	01/10/1999	No aplica	S/	15,600.00	S/	2,352.34	S/	13,247.66
352	0046	000054	CONTADOR I	FEBRERO - 2022	D.Leg. N°276	Cubierta	DNI	09353695	VICTOR MANUEL JORDAN VARGAS MACHUCA	11/08/2000	No aplica	S/	6,514.98	S/	464.03	S/	6,050.95
353	0046	000463	VOCAL I	FEBRERO - 2022	D.Leg. N°276	Cubierta	DNI	09574207	VICTOR MEJIA NINACONDOR	04/05/2018	No aplica	S/	15,600.00	S/	2,540.04	S/	13,059.96
354	0046	000291	SECRETARIA II	FEBRERO - 2022	D.Leg. N°276	Cubierta	DNI	08438563	VICTORIA SALOME SANCHEZ RAMIREZ	01/11/1984	No aplica	S/	3,796.39	S/	510.99	S/	3,285.40
355	0046	000303	SECRETARIA II	FEBRERO - 2022	D.Leg. N°276	Cubierta	DNI	10766922	VIRGINIA ZENAIDA LOPEZ FALLA	11/08/2000	No aplica	S/	3,780.85	S/	185.62	S/	3,595.23
356	0046	000359	TECNICO ADMINISTRATIVO I	FEBRERO - 2022	D.Leg. N°276	Cubierta	DNI	07130703	WALTER CESAR TAPIA AYALA	09/09/1983	No aplica	S/	3,825.52	S/	1,650.50	S/	2,175.02
357	0046	000230	OFICINISTA I	FEBRERO - 2022	D.Leg. N°276	Cubierta	DNI	06051134	WALTER EDGAR MOLINA ESPINOZA	11/08/2000	No aplica	S/	3,098.68	S/	176.36	S/	2,922.32
358	0046	000489	TRABAJADOR EN SERVICIOS I	FEBRERO - 2022	D.Leg. N°276	Cubierta	DNI	08594297	WALTER JESUS CARRIZO CASO	15/02/2010	No aplica	S/	3,067.56	S/	1,336.90	S/	1,730.66
359	0046	000093	DIRECTOR DE PROGRAMA SECTORIAL II	FEBRERO - 2022	D.Leg. N°276	Cubierta	DNI	00444906	WALTER TITO CHARCA HUASCUPE	26/06/2010	No aplica	S/	10,249.61	S/	173.55	S/	10,076.06
360	0046	000223	ESPECIALISTA EN TRIBUTACION I	FEBRERO - 2022	D.Leg. N°276	Cubierta	DNI	08025542	WALTER VIZCONDE RODRIGUEZ	16/12/1987	No aplica	S/	6,497.92	S/	407.31	S/	6,090.61
361	0046	000243	OFICINISTA I	FEBRERO - 2022	D.Leg. N°276	Cubierta	DNI	09066145	WILFREDO HINOSTROZA MINAYA	01/10/1987	No aplica	S/	3,067.56	S/	1,657.79	S/	1,409.77
362	0046	000461	VOCAL I	FEBRERO - 2022	D.Leg. N°276	Cubierta	DNI	08463688	WILLIAMS ALBERTO VASQUEZ ROSALES	04/05/2018	No aplica	S/	15,600.00	S/	1,881.43	S/	13,718.57
363	0046	000363	ESPECIALISTA EN FINANZAS I	FEBRERO - 2022	D.Leg. N°276	Cubierta	DNI	09098393	YANETTE MORANTE GAMARRA	22/04/1980	No aplica	S/	6,490.19	S/	532.90	S/	5,957.29
364	0046	000141	DIRECTOR DE SISTEMA ADMINISTRATIVO II	FEBRERO - 2022	D.Leg. N°276	Cubierta	DNI	07378614	YORLLELINA RUTH MARQUEZ FARFAN	01/04/1989	No aplica	S/	10,291.79	S/	4,361.55	S/	5,930.24
365	0046	000308	SECRETARIA II	FEBRERO - 2022	D.Leg. N°276	Cubierta	DNI	06174464	ZENOVIA YRAIDA OLIVARES TABOADA	07/09/1995	No aplica	S/	3,773.08	S/	1,544.20	S/	2,228.88
366	0046	000324	SECRETARIA III	MARZO - 2022	D.Leg. N°276	Cubierta	DNI	08076027	ADA DEL PILAR LOLI CHAVEZ	25/06/1982	No aplica	S/	3,788.62	S/	920.13	S/	2,868.49
367	0046	000451	VOCAL I	MARZO - 2022	D.Leg. N°276	Cubierta	DNI	07954371	ADA MARIA TARCILA FLORES TALAVERA	01/03/1997	No aplica	S/	15,600.00	S/	3,618.68	S/	11,981.32
368	0046	000380	TECNICO ADMINISTRATIVO II	MARZO - 2022	D.Leg. N°276	Cubierta	DNI	08823558	ADRIAN VICTOR BARBERENA LLERENA	01/10/1987	No aplica	S/	3,823.21	S/	381.60	S/	3,441.61
369	0046	000165	ECONOMISTA IV	MARZO - 2022	D.Leg. N°276	Cubierta	DNI	08607374	AGUSTIN HEBERT VEGA BALDEON	01/10/1987	No aplica	S/	6,551.41	S/	279.74	S/	6,271.67
370	0046	000063	DIRECTOR DE PROGRAMA SECTORIAL I	MARZO - 2022	D.Leg. N°276	Cubierta	DNI	08758995	AIDA JESUS FERRUA VIVANCO	27/05/1977	No aplica	S/	7,584.65	S/	1,194.30	S/	6,390.35
371	0046	000392	TECNICO ADMINISTRATIVO II	MARZO - 2022	D.Leg. N°276	Cubierta	DNI	07726603	AIDA OLGA NAPA COSTA	07/09/1995	No aplica	S/	3,773.08	S/	236.30	S/	3,536.78
372	0046	000136	DIRECTOR DE SISTEMA ADMINISTRATIVO II	MARZO - 2022	D.Leg. N°276	Cubierta	DNI	09195307	ALBERTO MEDARDO HINOSTROZA PANCA	02/11/1979	No aplica	S/	10,508.10	S/	1,245.43	S/	9,262.67
373	0046	000234	OFICINISTA I	MARZO - 2022	D.Leg. N°276	Cubierta	DNI	08990045	ALBERTO PASTOR CHOQUEHUANCA CASTRO	01/05/1984	No aplica	S/	3,083.12	S/	650.47	S/	2,432.65
374	0046	000386	TECNICO ADMINISTRATIVO II	MARZO - 2022	D.Leg. N°276	Cubierta	DNI	09087725	ALBERTO SANTIVAÑEZ VERDE	01/10/1992	No aplica	S/	3,804.17	S/	2,864.70	S/	939.47
375	0046	000221	ESPECIALISTA EN RACIONALIZACION I	MARZO - 2022	D.Leg. N°276	Cubierta	DNI	06713368	ALDO FELIX TREJO MAGUIÑA	01/11/1989	No aplica	S/	6,539.88	S/	1,135.78	S/	5,404.10
376	0046	000098	DIRECTOR DE PROGRAMA SECTORIAL II	MARZO - 2022	D.Leg. N°276	Cubierta	DNI	06693290	ALDO ISAIAS FALCONI GRILLO	01/10/1988	No aplica	S/	10,274.13	S/	452.94	S/	9,821.19
377	0046	000580	DIRECTOR DE PROGRAMA SECTORIAL IV	MARZO - 2022	D.Leg. N°276	Cubierta	DNI	42156309	ALDO MARTIN CANDELA CARBAJAL	06/09/2010	No aplica	S/	12,548.25	S/	212.00	S/	12,336.25
378	0046	000441	TECNICO ADMINISTRATIVO I	MARZO - 2022	D.Leg. N°276	Cubierta	DNI	07436158	ALEJANDRO OSCAR ECHEVARRIA SOLANO	26/09/2014	No aplica	S/	3,811.93	S/	1,652.19	S/	2,159.74
379	0046	000357	TECNICO ADMINISTRATIVO I	MARZO - 2022	D.Leg. N°276	Cubierta	DNI	25417813	ALEJANDRO REVOLLEDO SINCHE	01/01/1975	No aplica	S/	3,811.93	S/	481.76	S/	3,330.17
380	0046	000395	TECNICO ADMINISTRATIVO III	MARZO - 2022	D.Leg. N°276	Cubierta	DNI	06072864	ALGEMIRO HERNANDEZ MEDINA	03/06/2006	No aplica	S/	3,811.93	S/	1,235.66	S/	2,576.27
381	0046	000331	SECRETARIA II	MARZO - 2022	D.Leg. N°276	Cubierta	DNI	10512449	ALICIA SOLEDAD ZACARIAS PUENTE	01/12/1989	No aplica	S/	3,811.93	S/	613.35	S/	3,198.58
382	0046	000066	DIRECTOR DE PROGRAMA SECTORIAL I	MARZO - 2022	D.Leg. N°276	Cubierta	DNI	06913719	ALVARO ARTURO BEGAZO LAURA	01/10/1987	No aplica	S/	7,642.29	S/	3,031.55	S/	4,610.74
383	0046	000285	SECRETARIA II	MARZO - 2022	D.Leg. N°276	Cubierta	DNI	09133823	AMELIA CATALINA POLO POLICIO	21/08/1975	No aplica	S/	3,804.17	S/	144.72	S/	3,659.45
384	0046	000115	DIRECTOR DE SISTEMA ADMINISTRATIVO I	MARZO - 2022	D.Leg. N°276	Cubierta	DNI	08260054	AMELIA MATILDE QUISPE MENDIBURO	01/09/1983	No aplica	S/	7,933.72	S/	3,863.22	S/	4,070.50
385	0046	000313	SECRETARIA III	MARZO - 2022	D.Leg. N°276	Cubierta	DNI	06231853	AMERICA GLADYS PAREJA OLIVERA	16/12/1975	No aplica	S/	3,836.37	S/	597.88	S/	3,238.49
386	0046	000368	TECNICO ADMINISTRATIVO I	MARZO - 2022	D.Leg. N°276	Cubierta	DNI	08978095	AMERICA LEVANO CHAVEZ	08/04/1990	No aplica	S/	3,780.85	S/	318.16	S/	3,462.69
387	0046	000069	DIRECTOR DE SISTEMA ADMINISTRATIVO I	MARZO - 2022	D.Leg. N°276	Cubierta	DNI	07248247	AMPARO DE LOS ANGELES ZUÑIGA PEREZ	27/06/1989	No aplica	S/	7,943.24	S/	588.98	S/	7,354.26
388	0046	000156	ECONOMISTA IV	MARZO - 2022	D.Leg. N°276	Cubierta	DNI	07745319	ANA FELICITA YRAZABAL BARRIENTOS	01/01/1988	No aplica	S/	6,632.74	S/	368.59	S/	6,264.15
389	0046	000024	ASISTENTE ADMINISTRATIVO I	MARZO - 2022	D.Leg. N°276	Cubierta	DNI	08053966	ANA MARIA DOMINGUEZ ÑAÑA	01/04/1989	No aplica	S/	6,514.98	S/	3,270.47	S/	3,244.51
390	0046	000267	ESPECIALISTA EN FINANZAS I	MARZO - 2022	D.Leg. N°276	Cubierta	DNI	07174326	ANA MARIA GONZALES GARCIA	01/01/1975	No aplica	S/	6,499.21	S/	164.92	S/	6,334.29
391	0046	000025	ASISTENTE ADMINISTRATIVO I	MARZO - 2022	D.Leg. N°276	Cubierta	DNI	07647728	ANDREA AYDA CAPCHA DE MINAYA	01/12/1989	No aplica	S/	6,514.98	S/	400.61	S/	6,114.37
392	0046	000576	DIRECTOR DE PROGRAMA SECTORIAL IV	MARZO - 2022	D.Leg. N°276	Cubierta	DNI	06673169	ANDREA MARGARITA CERDEÑA STROMSDORFER	22/06/2013	No aplica	S/	12,548.25	S/	223.28	S/	12,324.97
393	0046	000128	DIRECTOR DE SISTEMA ADMINISTRATIVO II	MARZO - 2022	D.Leg. N°276	Cubierta	DNI	10139006	ANGEL AUGUSTO VIVANCO ORTIZ	01/01/1993	No aplica	S/	10,309.31	S/	428.49	S/	9,880.82
394	0046	000389	TECNICO ADMINISTRATIVO II	MARZO - 2022	D.Leg. N°276	Cubierta	DNI	07394656	ANIBAL KASSIM AGUIRRE MORALES	01/10/1992	No aplica	S/	3,796.39	S/	697.05	S/	3,099.34
395	0046	000377	TECNICO ADMINISTRATIVO II	MARZO - 2022	D.Leg. N°276	Cubierta	DNI	09187281	ARMANDO SATURNINO REYES MENDOZA	03/11/1975	No aplica	S/	3,857.93	S/	2,724.65	S/	1,133.28
396	0046	000341	ESPECIALISTA ADMINISTRATIVO IV	MARZO - 2022	D.Leg. N°276	Cubierta	DNI	10199682	ARTEMIO ELISEO GUERRERO FERNANDEZ	25/05/1989	No aplica	S/	7,032.90	S/	987.68	S/	6,045.22
397	0046	000425	OFICINISTA I	MARZO - 2022	D.Leg. N°276	Cubierta	DNI	06220991	ASUNCION HUAMANI PUMACAYO	01/10/1992	No aplica	S/	3,083.12	S/	1,577.96	S/	1,505.16
398	0046	000227	TEC.ADMINIST.II	MARZO - 2022	D.Leg. N°276	Cubierta	DNI	08545708	ATILIANO ISAAC HIDALGO MEZA	01/07/1984	No aplica	S/	3,796.39	S/	174.37	S/	3,622.02
399	0046	000152	ECONOMISTA III	MARZO - 2022	D.Leg. N°276	Cubierta	DNI	06200338	AUGUSTO FERNANDO LOMBARDI JURADO	11/06/2018	No aplica	S/	6,564.77	S/	279.26	S/	6,285.51
400	0046	000053	CONTADOR I	MARZO - 2022	D.Leg. N°276	Cubierta	DNI	09465596	AUGUSTO JORGE ZELADA ARAUJO	11/08/2000	No aplica	S/	6,514.98	S/	304.57	S/	6,210.41
401	0046	000375	TECNICO ADMINISTRATIVO II	MARZO - 2022	D.Leg. N°276	Cubierta	DNI	06133081	AURA VIOLETA HURTADO CORTEZ DE ALVA	01/05/1985	No aplica	S/	3,811.93	S/	585.51	S/	3,226.42
402	0046	000322	SECRETARIA III	MARZO - 2022	D.Leg. N°276	Cubierta	DNI	06704328	BEATRIZ EULALIA CARDENAS RUIZ	15/01/1981	No aplica	S/	3,788.62	S/	1,037.65	S/	2,750.97
403	0046	000358	TECNICO ADMINISTRATIVO I	MARZO - 2022	D.Leg. N°276	Cubierta	DNI	08414483	BETTY AMELIA ALLASI DUEÑAS	01/08/1984	No aplica	S/	3,811.93	S/	1,129.01	S/	2,682.92
404	0046	000361	TECNICO ADMINISTRATIVO I	MARZO - 2022	D.Leg. N°276	Cubierta	DNI	25524368	BRIGIDA JANET MORCILLO VALDIVIA	02/11/1979	No aplica	S/	3,804.17	S/	337.86	S/	3,466.31

405	0046	000166	ECONOMISTA IV	MARZO - 2022	D.Leg. N°276	Cubierta	DNI	09187260	BRIGIDA SALHUANA ENCARNACION	01/03/1988	No aplica	S/	6,552.28	S/	145.37	S/	6,406.91
406	0046	000444	VOCAL I	MARZO - 2022	D.Leg. N°276	Cubierta	DNI	17866111	CARIDAD DEL ROCIO GUARNIZ CABELL	29/05/2007	No aplica	S/	15,600.00	S/	3,090.20	S/	12,509.80
407	0046	000092	DIRECTOR DE PROGRAMA SECTORIAL II	MARZO - 2022	D.Leg. N°276	Cubierta	DNI	40667093	CARLA LIZBETH RUBIO MENDOZA	04/05/2018	No aplica	S/	10,249.61	S/	246.95	S/	10,002.66
408	0046	000047	CHOFER II	MARZO - 2022	D.Leg. N°276	Cubierta	DNI	06078159	CARLOS ALBERTO ORTIZ GONZALES	01/09/1987	No aplica	S/	3,788.62	S/	334.65	S/	3,453.97
409	0046	000402	TECNICO ADMINISTRATIVO I	MARZO - 2022	D.Leg. N°276	Cubierta	DNI	10513409	CARLOS EDILBERTO QUISPE PACHAS	01/04/1989	No aplica	S/	3,811.93	S/	609.31	S/	3,202.62
410	0046	000203	ESPECIALISTA EN FINANZAS III	MARZO - 2022	D.Leg. N°276	Cubierta	DNI	25624090	CARLOS ENRIQUE QUIÑONES VELITA	30/07/1984	No aplica	S/	6,598.04	S/	95.47	S/	6,502.57
411	0046	000372	TECNICO ADMINISTRATIVO II	MARZO - 2022	D.Leg. N°276	Cubierta	DNI	06649942	CARLOS JORGE OLIVOS RUIZ	24/07/1980	No aplica	S/	3,840.31	S/	1,888.50	S/	1,951.81
412	0046	000137	DIRECTOR DE SISTEMA ADMINISTRATIVO II	MARZO - 2022	D.Leg. N°276	Cubierta	DNI	06727504	CARLOS MANUEL PICHILINGUE VARGAS	24/06/1981	No aplica	S/	10,508.07	S/	404.39	S/	10,103.68
413	0046	000491	TEC.ADMINIST.II	MARZO - 2022	D.Leg. N°276	Cubierta	DNI	08580646	CARMEN ALEJANDRINA BARRIGA MESTAS	18/11/2010	No aplica	S/	3,305.00	S/	1,459.27	S/	1,845.73
414	0046	000390	TECNICO ADMINISTRATIVO II	MARZO - 2022	D.Leg. N°276	Cubierta	DNI	06039944	CARMEN ELENA TORRES CORITOMA	01/09/1986	No aplica	S/	3,788.62	S/	661.88	S/	3,126.74
415	0046	000328	SECRETARIA IV	MARZO - 2022	D.Leg. N°276	Cubierta	DNI	06755694	CARMEN ESTHER HURTADO CORTEZ	16/07/1974	No aplica	S/	3,811.93	S/	156.43	S/	3,655.50
416	0046	000280	SECRETARIA I	MARZO - 2022	D.Leg. N°276	Cubierta	DNI	08550991	CARMEN INES QUEZADA TRUJILLO	14/02/2000	No aplica	S/	3,083.12	S/	1,240.18	S/	1,842.94
417	0046	000514	VOCAL I	MARZO - 2022	D.Leg. N°276	Cubierta	DNI	07255980	CARMEN INES TERRY RAMOS	01/07/1999	No aplica	S/	15,600.00	S/	2,638.59	S/	12,961.41
418	0046	000929	ECONOMISTA II	MARZO - 2022	D.Leg. N°276	Cubierta	DNI	07592143	CARMEN JULIA ZUZUNAGA SALINAS	11/08/2000	8/03/2022	S/	1,531.78	S/	14.87	S/	1,516.91
419	0046	000279	SECRETARIA I	MARZO - 2022	D.Leg. N°276	Cubierta	DNI	10804720	CARMEN LESLIE CAROL SOLIS POLO	14/02/2000	No aplica	S/	3,083.12	S/	1,195.38	S/	1,887.74
420	0046	000416	TECNICO EN FINANZAS II	MARZO - 2022	D.Leg. N°276	Cubierta	DNI	08559217	CARMEN ROSA BOCANEGRA ROMERO	01/11/1984	No aplica	S/	3,830.89	S/	340.83	S/	3,490.06
421	0046	000347	DIRECTOR DE SISTEMA ADMINISTRATIVO I	MARZO - 2022	D.Leg. N°276	Cubierta	DNI	08093526	CARMEN ROSA CASTILLO CAYCHO	01/12/1989	No aplica	S/	7,834.99	S/	727.59	S/	7,107.40
422	0046	000320	SECRETARIA II	MARZO - 2022	D.Leg. N°276	Cubierta	DNI	25743250	CARMEN ROSA SOLIS VILCAMANGO	20/11/1989	No aplica	S/	3,804.17	S/	1,692.86	S/	2,111.31
423	0046	000201	ESPECIALISTA EN FINANZAS III	MARZO - 2022	D.Leg. N°276	Cubierta	DNI	08663790	CECILIA MARINA REYES ARCE	11/08/2000	No aplica	S/	6,614.59	S/	667.21	S/	5,947.38
424	0046	000323	SECRETARIA III	MARZO - 2022	D.Leg. N°276	Cubierta	DNI	25596311	CELESTINA INES YAMUNAQUE ACEVEDO	01/10/1984	No aplica	S/	3,807.14	S/	1,459.16	S/	2,347.98
425	0046	000376	TECNICO ADMINISTRATIVO II	MARZO - 2022	D.Leg. N°276	Cubierta	DNI	06173604	CESAR ALBERTO PICHILINGUE DIAZ	01/01/1977	No aplica	S/	3,811.93	S/	108.55	S/	3,703.38
426	0046	000750	OFICINISTA I	MARZO - 2022	D.Leg. N°276	Cubierta	DNI	08905420	CESAR HONORATO ZAA PEÑALVA	01/04/2013	No aplica	S/	3,077.74	S/	175.24	S/	2,902.50
427	0046	000366	TECNICO ADMINISTRATIVO I	MARZO - 2022	D.Leg. N°276	Cubierta	DNI	09402218	CESAR MELCHOR DAVILA MENA	01/01/1983	No aplica	S/	3,800.21	S/	343.36	S/	3,456.85
428	0046	000239	OFICINISTA I	MARZO - 2022	D.Leg. N°276	Cubierta	DNI	07772059	CESAR RAUL RUIZ DE LOAYZA	01/02/1988	No aplica	S/	2,595.00	S/	1,280.01	S/	1,314.99
429	0046	000163	ECONOMISTA IV	MARZO - 2022	D.Leg. N°276	Cubierta	DNI	06739807	CHRISTIAN AREVALO DELGADO	01/09/1988	No aplica	S/	6,557.50	S/	152.68	S/	6,404.82
430	0046	000060	DIRECTOR DE PROGRAMA SECTORIAL I	MARZO - 2022	D.Leg. N°276	Cubierta	DNI	07356033	CIRILO HUGO OROPEZA ROSALES	03/05/1977	No aplica	S/	7,584.65	S/	555.90	S/	7,028.75
431	0046	000458	VOCAL I	MARZO - 2022	D.Leg. N°276	Cubierta	DNI	10436606	CLAUDIA ELIZABETH TOLEDO SAGASTEGUI	10/07/2018	No aplica	S/	15,600.00	S/	2,443.80	S/	13,156.20
432	0046	000431	TRABAJADOR EN SERVICIOS I	MARZO - 2022	D.Leg. N°276	Cubierta	DNI	07720674	DANIEL SORIA ALTAMIRANO	02/09/1983	No aplica	S/	3,120.14	S/	264.45	S/	2,855.69
433	0046	000367	TECNICO ADMINISTRATIVO I	MARZO - 2022	D.Leg. N°276	Cubierta	DNI	09706089	DANIEL WILFREDO AGUIRRE TORRES	01/03/1990	No aplica	S/	3,780.85	S/	638.46	S/	3,142.39
434	0046	000350	TECNICO ADMINISTRATIVO I	MARZO - 2022	D.Leg. N°276	Cubierta	DNI	07104335	DANNY HENRY PAREDES ROMERO	15/01/2019	No aplica	S/	3,773.08	S/	1,354.65	S/	2,418.43
435	0046	000411	ESPECIALISTA EN FINANZAS I	MARZO - 2022	D.Leg. N°276	Cubierta	DNI	25479910	DAVID GINO REBATTA JAVIER	11/04/1983	No aplica	S/	6,573.25	S/	815.01	S/	5,758.24
436	0046	000334	SECRETARIA II	MARZO - 2022	D.Leg. N°276	Cubierta	DNI	08572780	DELIA MALLQUI REYES	01/10/1992	No aplica	S/	3,796.39	S/	1,928.96	S/	1,867.43
437	0046	000146	ECONOMISTA I	MARZO - 2022	D.Leg. N°276	Cubierta	DNI	10277453	DIANA ROSARIO LEON HERRERA	11/08/2000	No aplica	S/	6,514.98	S/	3,193.97	S/	3,321.01
438	0046	000295	SECRETARIA II	MARZO - 2022	D.Leg. N°276	Cubierta	DNI	07960906	DILMA CONSUELO SALAS FARIAS	01/12/1985	No aplica	S/	3,804.90	S/	625.66	S/	3,179.24
439	0046	000410	TECNICO EN FINANZAS II	MARZO - 2022	D.Leg. N°276	Cubierta	DNI	06758691	DIMAS MANUEL AYULO TERRAZAS	01/06/1984	No aplica	S/	3,840.31	S/	1,478.59	S/	2,361.72
440	0046	000192	ESPECIALISTA EN FINANZAS I	MARZO - 2022	D.Leg. N°276	Cubierta	DNI	06221145	DORIS LUISA VILLANUEVA MASGO	01/02/1985	No aplica	S/	6,561.42	S/	1,444.49	S/	5,116.93
441	0046	000449	VOCAL I	MARZO - 2022	D.Leg. N°276	Cubierta	DNI	08771081	DORIS MUÑOZ GARCIA	13/04/2000	No aplica	S/	15,600.00	S/	2,733.10	S/	12,866.90
442	0046	000194	ESPECIALISTA EN FINANZAS I	MARZO - 2022	D.Leg. N°276	Cubierta	DNI	09996125	EDELMIRA NARVAEZ CALDERON	02/11/1979	No aplica	S/	6,539.50	S/	921.19	S/	5,618.31
443	0046	000196	ESPECIALISTA EN FINANZAS II	MARZO - 2022	D.Leg. N°276	Cubierta	DNI	08678357	EDITH GUISELA VALVERDE ROJAS	11/08/2000	No aplica	S/	6,614.59	S/	1,241.99	S/	5,372.60
444	0046	000387	TECNICO ADMINISTRATIVO II	MARZO - 2022	D.Leg. N°276	Cubierta	DNI	07724506	EDURNE YULY ZAPATA KUYEN	08/08/1983	No aplica	S/	3,830.89	S/	451.75	S/	3,379.14
445	0046	000530	DIRECTOR DE PROGRAMA SECTORIAL II	MARZO - 2022	D.Leg. N°276	Cubierta	DNI	23833025	EDWIN ARCE ALVAREZ	23/09/2010	No aplica	S/	10,249.62	S/	3,909.80	S/	6,339.82
446	0046	000217	ESPECIALISTA EN FINANZAS IV	MARZO - 2022	D.Leg. N°276	Cubierta	DNI	07407378	EFRAIN ORTEGA CASTRO	24/12/1979	No aplica	S/	6,618.41	S/	109.87	S/	6,508.54
447	0046	000271	PROGRAMADOR DE SISTEMAS PAD III	MARZO - 2022	D.Leg. N°276	Cubierta	DNI	08659162	EFRAIN VILCA CHAICHA	07/09/1995	No aplica	S/	3,773.08	S/	163.34	S/	3,609.74
448	0046	000039	AUDITOR III	MARZO - 2022	D.Leg. N°276	Cubierta	DNI	06643812	ELCIRA CARLOTA GAMARRA MASIAS DE SALAZAR	01/01/1996	No aplica	S/	6,514.98	S/	110.08	S/	6,404.90
449	0046	000524	ESPECIALISTA ADMINISTRATIVO II	MARZO - 2022	D.Leg. N°276	Cubierta	DNI	07075531	ELENA GLADYS QUISPE CUYA	22/09/2010	No aplica	S/	6,490.19	S/	777.82	S/	5,712.37
450	0046	000752	TECNICO ADMINISTRATIVO II	MARZO - 2022	D.Leg. N°276	Cubierta	DNI	09042739	ELIAS NAVARRO GOMERO DIAZ	27/01/2021	No aplica	S/	3,804.17	S/	65.54	S/	3,738.63
451	0046	000302	ESPECIALISTA EN FINANZAS I	MARZO - 2022	D.Leg. N°276	Cubierta	DNI	06952362	ELIPIA JULIA SUAREZ OSCO	19/08/1988	No aplica	S/	6,518.13	S/	964.82	S/	5,553.31
452	0046	000049	CHOFER II	MARZO - 2022	D.Leg. N°276	Cubierta	DNI	06698280	ELISBAN LOPEZ CUADROS	01/10/1987	No aplica	S/	3,780.85	S/	120.12	S/	3,660.73
453	0046	000452	VOCAL I	MARZO - 2022	D.Leg. N°276	Cubierta	DNI	07777625	ELIZABETH TERESA WINSTANLEY PATIO	05/02/1997	No aplica	S/	15,600.00	S/	2,523.17	S/	13,076.83
454	0046	000190	ESPECIALISTA ADMINISTRATIVO IV	MARZO - 2022	D.Leg. N°276	Cubierta	DNI	25762472	ELSA YOLANDA PRETELL ANTICONA	01/06/1992	No aplica	S/	6,589.65	S/	356.99	S/	6,232.66
455	0046	000213	ESPECIALISTA EN FINANZAS IV	MARZO - 2022	D.Leg. N°276	Cubierta	DNI	09496489	ELVA SIFUENTES VEGA	11/08/2000	No aplica	S/	6,614.59	S/	512.89	S/	6,101.70
456	0046	000345	ESPECIALISTA ADMINISTRATIVO IV	MARZO - 2022	D.Leg. N°276	Cubierta	DNI	08562570	ELVIA MARGARITA LLATA SALVATIERRA	01/08/1990	No aplica	S/	7,039.89	S/	332.13	S/	6,707.76
457	0046	000278	ESPECIALISTA EN FINANZAS I	MARZO - 2022	D.Leg. N°276	Cubierta	DNI	06906865	ELVIRA MARISOL TORNERO TAPIA	14/07/1987	No aplica	S/	6,511.24	S/	2,238.39	S/	4,272.85
458	0046	000321	AUDITOR III	MARZO - 2022	D.Leg. N°276	Cubierta	DNI	08353546	EMMA ESPINOZA MANSILLA	01/10/1983	No aplica	S/	6,490.19	S/	3,280.39	S/	3,209.80
459	0046	000030	TECNICO ADMINISTRATIVO III	MARZO - 2022	D.Leg. N°276	Cubierta	DNI	08057896	EMMA FELÍCITAS DE LA TORRE CASTRO	26/02/2018	No aplica	S/	3,811.93	S/	524.73	S/	3,287.20
460	0046	000034	ASISTENTE SOCIAL II	MARZO - 2022	D.Leg. N°276	Cubierta	DNI	07563095	EPIFANIA BACA BARRIENTOS	01/01/1986	No aplica	S/	6,514.98	S/	1,114.33	S/	5,400.65
461	0046	000464	VOCAL I	MARZO - 2022	D.Leg. N°276	Cubierta	DNI	40005491	ERIKA ISABEL JIMENEZ SUAREZ	26/06/2010	No aplica	S/	15,600.00	S/	2,611.22	S/	12,988.78
462	0046	000270	PROGRAMADOR DE SISTEMAS PAD III	MARZO - 2022	D.Leg. N°276	Cubierta	DNI	08665446	ERNESTO GERARDO PONCE APAZA	01/10/1987	No aplica	S/	3,838.76	S/	1,686.88	S/	2,151.88
463	0046	000256	OFICINISTA III	MARZO - 2022	D.Leg. N°276	Cubierta	DNI	08542787	ESPERANZA SAAVEDRA PINEDO	25/06/1982	No aplica	S/	3,090.90	S/	135.87	S/	2,955.03
464	0046	000298	SECRETARIA II	MARZO - 2022	D.Leg. N°276	Cubierta	DNI	08290725	ESTHER LOURDES MENIZ CIEZA	14/07/1987	No aplica	S/	3,815.81	S/	1,113.40	S/	2,702.41

465	0046	000274	TEC.ADMINIST.I	MARZO - 2022	D.Leg. N°276	Cubierta	DNI	07303003	ESTRELLA AMERICA CARO SUERO	05/01/2009	No aplica	S/	3,796.39	S/	130.73	S/	3,665.66
466	0046	000177	ESPECIALISTA ADMINISTRATIVO II	MARZO - 2022	D.Leg. N°276	Cubierta	DNI	07225262	FANNY ESTELA AHUMADA VASQUEZ	01/11/1989	No aplica	S/	6,539.88	S/	3,303.61	S/	3,236.27
467	0046	000297	SECRETARIA II	MARZO - 2022	D.Leg. N°276	Cubierta	DNI	08623202	FELICITA GUILLERMINA BARZOLA QUISPE	15/01/2019	No aplica	S/	3,788.62	S/	117.66	S/	3,670.96
468	0046	000429	OFICINISTA II	MARZO - 2022	D.Leg. N°276	Cubierta	DNI	07590501	FELIX REMIGIO REYES	01/10/1992	No aplica	S/	3,090.90	S/	935.35	S/	2,155.55
469	0046	000355	TECNICO ADMINISTRATIVO I	MARZO - 2022	D.Leg. N°276	Cubierta	DNI	07428840	FERMIN GUSTAVO ORTIZ REGALADO	01/01/1981	No aplica	S/	3,811.93	S/	591.41	S/	3,220.52
470	0046	000273	RELACIONISTA PUBLICO II	MARZO - 2022	D.Leg. N°276	Cubierta	DNI	06076995	FERNANDO ANTONIO MENDOZA BRAVO	01/02/1988	No aplica	S/	6,539.88	S/	473.90	S/	6,065.98
471	0046	000581	DIRECTOR DE PROGRAMA SECTORIAL II	MARZO - 2022	D.Leg. N°276	Cubierta	DNI	09645255	FERNANDO NOEL GOMEZ	13/09/2010	No aplica	S/	10,249.61	S/	233.82	S/	10,015.79
472	0046	000388	ESPECIALISTA EN FINANZAS I	MARZO - 2022	D.Leg. N°276	Cubierta	DNI	09456578	FIDEL REYNALDO SOTO VILCHEZ	08/04/1990	No aplica	S/	6,490.19	S/	2,427.30	S/	4,062.89
473	0046	000436	TRABAJADOR EN SERVICIOS I	MARZO - 2022	D.Leg. N°276	Cubierta	DNI	08584526	FILOMENO RUFINO PEREYRA CAMPOS	08/04/1990	No aplica	S/	3,067.56	S/	238.39	S/	2,829.17
474	0046	000468	ABOGADO II	MARZO - 2022	D.Leg. N°276	Cubierta	DNI	06148166	FLOR DE MARIA SANCHEZ BECERRA	28/09/1987	No aplica	S/	10,249.61	S/	1,619.82	S/	8,629.79
475	0046	000193	ESPECIALISTA EN FINANZAS I	MARZO - 2022	D.Leg. N°276	Cubierta	DNI	07050148	FRANCISCO CLAROS INOCENTE	19/12/1989	No aplica	S/	6,561.41	S/	3,214.40	S/	3,347.01
476	0046	000172	TECNICO ADMINISTRATIVO III	MARZO - 2022	D.Leg. N°276	Cubierta	DNI	08613550	FRANCISCO INOCENTE LOPEZ ALIAGA	01/03/1984	No aplica	S/	3,835.98	S/	452.95	S/	3,383.03
477	0046	000532	DIRECTOR DE PROGRAMA SECTORIAL II	MARZO - 2022	D.Leg. N°276	Cubierta	DNI	04010238	FRANCISCO LUIS ESPINOZA SUAREZ	23/09/2010	No aplica	S/	10,249.62	S/	3,354.01	S/	6,895.61
478	0046	000512	VOCAL I	MARZO - 2022	D.Leg. N°276	Cubierta	DNI	08689650	GARY ROBERTO FALCONI SINCHE	11/11/2007	No aplica	S/	15,600.00	S/	3,477.82	S/	12,122.18
479	0046	000435	TRABAJADOR EN SERVICIOS I	MARZO - 2022	D.Leg. N°276	Cubierta	DNI	06130509	GERARDO MARTIN LUZQUINOS CASANA	01/01/1991	No aplica	S/	3,067.56	S/	1,458.98	S/	1,608.58
480	0046	000231	OFICINISTA I	MARZO - 2022	D.Leg. N°276	Cubierta	DNI	08586892	GERONIMO REYES CHILQUILLO	26/11/1984	No aplica	S/	3,135.20	S/	1,539.08	S/	1,596.12
481	0046	000083	DIRECTOR DE SISTEMA ADMINISTRATIVO I	MARZO - 2022	D.Leg. N°276	Cubierta	DNI	08719692	GLADYS CARLOTA HUARANCCA GUIMAC	01/09/1987	No aplica	S/	7,895.46	S/	186.94	S/	7,708.52
482	0046	000330	SECRETARIA II	MARZO - 2022	D.Leg. N°276	Cubierta	DNI	06975810	GLADYS GUDELIA VENTURA CONTRERAS	20/11/1989	No aplica	S/	3,811.93	S/	527.70	S/	3,284.23
483	0046	000216	ESPECIALISTA EN FINANZAS IV	MARZO - 2022	D.Leg. N°276	Cubierta	DNI	09017676	GLADYS MELENDEZ GUTIERREZ	23/06/1981	No aplica	S/	6,518.57	S/	1,609.94	S/	4,908.63
484	0046	000394	ESPECIALISTA EN FINANZAS I	MARZO - 2022	D.Leg. N°276	Cubierta	DNI	07764229	GLADYS NOEMI ABANTO RAMIREZ	15/06/1999	No aplica	S/	6,490.19	S/	276.20	S/	6,213.99
485	0046	000250	OFICINISTA I	MARZO - 2022	D.Leg. N°276	Cubierta	DNI	08490822	GLADYS REATEGUI RUIZ	02/11/2016	No aplica	S/	3,788.62	S/	269.47	S/	3,519.15
486	0046	000266	ESPECIALISTA EN FINANZAS I	MARZO - 2022	D.Leg. N°276	Cubierta	DNI	08236966	GLADYS TERESA LAOS BUTTA	16/05/1977	No aplica	S/	6,531.00	S/	775.34	S/	5,755.66
487	0046	000407	ESPECIALISTA EN FINANZAS I	MARZO - 2022	D.Leg. N°276	Cubierta	DNI	08024227	GLADYS YENY GAVILAN LEON	01/12/1984	No aplica	S/	6,504.70	S/	369.61	S/	6,135.09
488	0046	000381	TECNICO ADMINISTRATIVO II	MARZO - 2022	D.Leg. N°276	Cubierta	DNI	07355825	GLORIA IRENE MARTINEZ OLIVA	30/09/1975	No aplica	S/	3,804.17	S/	498.68	S/	3,305.49
489	0046	000157	ECONOMISTA IV	MARZO - 2022	D.Leg. N°276	Cubierta	DNI	07597450	GLORIA RUTH GUTIERREZ CUADROS	02/11/1979	No aplica	S/	6,637.62	S/	555.07	S/	6,082.55
490	0046	000167	ECONOMISTA IV	MARZO - 2022	D.Leg. N°276	Cubierta	DNI	08279238	GLORIA VICTORIA LEON VENTOCILLA	01/08/1989	No aplica	S/	6,490.19	S/	376.15	S/	6,114.04
491	0046	000336	SECRETARIA III	MARZO - 2022	D.Leg. N°276	Cubierta	DNI	07213397	GRACIELA LILYAM BORDA GOMEZ	01/04/1989	No aplica	S/	3,811.93	S/	203.71	S/	3,608.22
492	0046	000265	PROGRAMADOR DE SISTEMAS PAD II	MARZO - 2022	D.Leg. N°276	Cubierta	DNI	07591936	GUSTAVO HUMBERTO CAMPOS PEREZ	16/05/1977	No aplica	S/	3,827.91	S/	388.76	S/	3,439.15
493	0046	000138	DIRECTOR DE SISTEMA ADMINISTRATIVO II	MARZO - 2022	D.Leg. N°276	Cubierta	DNI	08307213	HEDY GISELA HUARCAYA VASQUEZ	22/06/1977	No aplica	S/	10,467.52	S/	1,314.11	S/	9,153.41
494	0046	000364	ESPECIALISTA EN FINANZAS I	MARZO - 2022	D.Leg. N°276	Cubierta	DNI	09711784	HENRRY PERCY ASCENCIO SALAS	08/04/1990	No aplica	S/	6,490.19	S/	209.74	S/	6,280.45
495	0046	000018	ANALISTA DE SISTEMAS PAD II	MARZO - 2022	D.Leg. N°276	Cubierta	DNI	09747027	HESBON YONY DE LA CRUZ CARO	01/11/1985	No aplica	S/	6,514.98	S/	371.03	S/	6,143.95
496	0046	000218	ESPECIALISTA EN FINANZAS IV	MARZO - 2022	D.Leg. N°276	Cubierta	DNI	09070443	HILDA LUCILA ROBLES VALENZUELA	15/06/1984	No aplica	S/	6,636.74	S/	988.51	S/	5,648.23
497	0046	000205	ESPECIALISTA EN FINANZAS III	MARZO - 2022	D.Leg. N°276	Cubierta	DNI	20418051	HUBER JAVIER ORIHUELA ASTETE	01/01/1990	No aplica	S/	6,624.83	S/	541.42	S/	6,083.41
498	0046	000523	ESPECIALISTA ADMINISTRATIVO II	MARZO - 2022	D.Leg. N°276	Cubierta	DNI	04074533	HUGO RAUL MACHADO ORTEGA	22/09/2010	No aplica	S/	6,490.19	S/	252.71	S/	6,237.48
499	0046	000035	ESPECIALISTA EN RACIONALIZACION I	MARZO - 2022	D.Leg. N°276	Cubierta	DNI	15955297	HUMBERTO ANACLETO TAMPES CHOQUE	14/02/2000	No aplica	S/	6,490.19	S/	858.30	S/	5,631.89
500	0046	000202	ESPECIALISTA EN FINANZAS III	MARZO - 2022	D.Leg. N°276	Cubierta	DNI	10038662	ISABEL ASTRY CARO BAUTISTA	11/08/2000	No aplica	S/	6,614.59	S/	451.68	S/	6,162.91
501	0046	000393	TECNICO ADMINISTRATIVO II	MARZO - 2022	D.Leg. N°276	Cubierta	DNI	08604858	ISABEL MARI CRUZ LOVERA ROBLES	07/09/1995	No aplica	S/	3,773.08	S/	541.73	S/	3,231.35
502	0046	000143	DIRECTOR DE SISTEMA ADMINISTRATIVO I	MARZO - 2022	D.Leg. N°276	Cubierta	DNI	07434451	ISABEL MARIA CHAVARRY CHIMOY	01/10/1992	No aplica	S/	7,874.51	S/	207.79	S/	7,666.72
503	0046	000175	ESPECIALISTA ADMINISTRATIVO I	MARZO - 2022	D.Leg. N°276	Cubierta	DNI	07190168	ISABEL ROSARIO TEJADA ROJAS DE LUQUE	14/02/2000	No aplica	S/	6,539.88	S/	463.86	S/	6,076.02
504	0046	000055	CONTADOR II	MARZO - 2022	D.Leg. N°276	Cubierta	DNI	08229200	ISIDRO HUMBERTO TADEO QUIROZ GARCIA	11/08/2000	No aplica	S/	6,564.77	S/	364.79	S/	6,199.98
505	0046	000415	TECNICO EN FINANZAS II	MARZO - 2022	D.Leg. N°276	Cubierta	DNI	06801858	IVAN PONCIO COCHACHE TOLENTINO	01/01/1985	No aplica	S/	3,823.98	S/	85.00	S/	3,738.98
506	0046	000286	ASISTENTE ADMINISTRATIVO I	MARZO - 2022	D.Leg. N°276	Cubierta	DNI	25603604	IVONNE DALILA BERROCAL FUENTES CASTRO	12/04/1983	No aplica	S/	6,490.19	S/	788.47	S/	5,701.72
507	0046	000427	OFICINISTA I	MARZO - 2022	D.Leg. N°276	Cubierta	DNI	07339667	JAIME LUIS FARFAN GALLOSO	01/10/1992	No aplica	S/	3,083.12	S/	445.12	S/	2,638.00
508	0046	000490	TRABAJADOR EN SERVICIOS I	MARZO - 2022	D.Leg. N°276	Cubierta	DNI	06819351	JAIME SANCHEZ ROMERO	15/02/2010	No aplica	S/	3,067.56	S/	361.80	S/	2,705.76
509	0046	000317	SECRETARIA II	MARZO - 2022	D.Leg. N°276	Cubierta	DNI	09405986	JANET BRITT BARRETO PRADA	01/11/1989	No aplica	S/	3,812.03	S/	147.92	S/	3,664.11
510	0046	000183	ESPECIALISTA ADMINISTRATIVO III	MARZO - 2022	D.Leg. N°276	Cubierta	DNI	08439171	JAVIER MARCIAL ACUÑA LEONA	27/01/2021	No aplica	S/	3,804.17	S/	90.24	S/	3,713.93
511	0046	000097	DIRECTOR DE PROGRAMA SECTORIAL II	MARZO - 2022	D.Leg. N°276	Cubierta	DNI	07501534	JENNY LAURA RODRIGUEZ LOPEZ	06/07/2018	No aplica	S/	10,249.61	S/	160.84	S/	10,088.77
512	0046	000281	SECRETARIA I	MARZO - 2022	D.Leg. N°276	Cubierta	DNI	07973785	JENNY PORRAS ZAVALA	18/05/1998	No aplica	S/	3,083.12	S/	92.51	S/	2,990.61
513	0046	000305	SECRETARIA II	MARZO - 2022	D.Leg. N°276	Cubierta	DNI	09834935	JESSICA IVONNE CONTRERAS SALGUERO	01/01/1996	No aplica	S/	3,773.08	S/	1,192.79	S/	2,580.29
514	0046	000052	CHOFER II	MARZO - 2022	D.Leg. N°276	Cubierta	DNI	08507131	JESUS ABRAHAM GARAY CALDERON	01/08/1988	No aplica	S/	3,773.08	S/	707.90	S/	3,065.18
515	0046	000505	VOCAL I	MARZO - 2022	D.Leg. N°276	Cubierta	DNI	29547161	JESUS EDWIN FUENTES BORDA	16/11/2009	No aplica	S/	15,600.00	S/	1,947.46	S/	13,652.54
516	0046	000225	ESPECIALISTA EN TRIBUTACION IV	MARZO - 2022	D.Leg. N°276	Cubierta	DNI	06628908	JESUS MARIA VELARDE GONZALES	01/10/1987	No aplica	S/	6,592.20	S/	356.59	S/	6,235.61
517	0046	000439	OFICINISTA I	MARZO - 2022	D.Leg. N°276	Cubierta	DNI	10353514	JOHNNY ORLANDO PARIONA ARTEAGA	16/12/1985	No aplica	S/	3,083.12	S/	234.58	S/	2,848.54
518	0046	000009	DIRECTOR DE SISTEMA ADMINISTRATIVO II	MARZO - 2022	D.Leg. N°276	Cubierta	DNI	06730096	JORGE ANTONIO JULCA QUEZADA	01/10/1987	No aplica	S/	10,249.61	S/	1,160.06	S/	9,089.55
519	0046	000151	ECONOMISTA III	MARZO - 2022	D.Leg. N°276	Cubierta	DNI	07358628	JORGE ANTONIO RAMIREZ GONZALES	01/12/1989	No aplica	S/	6,571.10	S/	241.25	S/	6,329.85
520	0046	000346	DIRECTOR DE SISTEMA ADMINISTRATIVO I	MARZO - 2022	D.Leg. N°276	Cubierta	DNI	07600422	JORGE BALTODANO JARA	06/07/1982	No aplica	S/	7,903.64	S/	1,302.04	S/	6,601.60
521	0046	000176	ESPECIALISTA ADMINISTRATIVO II	MARZO - 2022	D.Leg. N°276	Cubierta	DNI	07150774	JORGE CAPCHA ALIAGA	01/10/1992	No aplica	S/	6,390.07	S/	412.52	S/	5,977.55
522	0046	000017	ANALISTA DE SISTEMAS PAD II	MARZO - 2022	D.Leg. N°276	Cubierta	DNI	06091065	JORGE GUILLERMO AVILA ELIAS	08/04/1990	No aplica	S/	6,539.88	S/	1,471.91	S/	5,067.97
523	0046	000116	DIRECTOR DE SISTEMA ADMINISTRATIVO I	MARZO - 2022	D.Leg. N°276	Cubierta	DNI	07324054	JORGE LUIS JIMENEZ GRANDA	01/09/1983	No aplica	S/	7,994.70	S/	490.99	S/	7,503.71
524	0046	000508	VOCAL I	MARZO - 2022	D.Leg. N°276	Cubierta	DNI	07251418	JORGE ORLANDO SARMIENTO DIAZ	24/06/2010	No aplica	S/	15,600.00	S/	1,881.43	S/	13,718.57

525	0046	000300	TEC.ADMINIST.I	MARZO - 2022	D.Leg. N°276	Cubierta	DNI	09308137	JOSE ANTONIO CASTILLO LESCANO	04/11/2013	No aplica	S/	3,796.39	S/	107.69	S/	3,688.70
526	0046	000445	VOCAL I	MARZO - 2022	D.Leg. N°276	Cubierta	DNI	09299285	JOSE ANTONIO MARTEL SANCHEZ	29/05/2007	No aplica	S/	15,600.00	S/	2,879.71	S/	12,720.29
527	0046	000244	OFICINISTA I	MARZO - 2022	D.Leg. N°276	Cubierta	DNI	07064916	JOSE ARTURO SALAS CARRASCO	14/10/1987	No aplica	S/	3,067.56	S/	1,101.10	S/	1,966.46
528	0046	000033	ASISTENTE SERV. ECON. FINANCIERO II	MARZO - 2022	D.Leg. N°276	Cubierta	DNI	08578880	JOSE CARLOS FARFAN VASQUEZ	01/01/1975	No aplica	S/	6,539.88	S/	1,065.67	S/	5,474.21
529	0046	000079	DIRECTOR DE PROGRAMA SECTORIAL I	MARZO - 2022	D.Leg. N°276	Cubierta	DNI	06596843	JOSE HUMBERTO LARA GRADOS	01/06/1986	No aplica	S/	7,576.93	S/	4,728.69	S/	2,848.24
530	0046	000349	TECNICO ADMINISTRATIVO I	MARZO - 2022	D.Leg. N°276	Cubierta	DNI	07387546	JOSE LUIS CASTRO ALVARADO	15/01/2019	No aplica	S/	3,773.08	S/	1,493.20	S/	2,279.88
531	0046	000197	ESPECIALISTA EN FINANZAS II	MARZO - 2022	D.Leg. N°276	Cubierta	DNI	06193002	JOSE LUIS CHAVEZ FLORES	01/08/1990	No aplica	S/	6,636.41	S/	643.49	S/	5,992.92
532	0046	000198	ESPECIALISTA EN FINANZAS II	MARZO - 2022	D.Leg. N°276	Cubierta	DNI	06640920	JOSE LUIS PISCONTE PACHAS	01/12/1984	No aplica	S/	6,591.28	S/	2,709.19	S/	3,882.09
533	0046	000107	DIRECTOR DE SISTEMA ADMINISTRATIVO II	MARZO - 2022	D.Leg. N°276	Cubierta	DNI	08640771	JOSE LUIS URBINA ITURRIZAGA	02/12/1979	No aplica	S/	10,525.28	S/	193.23	S/	10,332.05
534	0046	000121	DIRECTOR DE SISTEMA ADMINISTRATIVO I	MARZO - 2022	D.Leg. N°276	Cubierta	DNI	09371656	JOSE MANUEL CARLOS CASTELLARES	01/05/1976	No aplica	S/	7,865.95	S/	525.78	S/	7,340.17
535	0046	000754	ESPECIALISTA EN FINANZAS I	MARZO - 2022	D.Leg. N°276	Cubierta	DNI	07208813	JOSE ROBERTO MONTOYA GOMEZ CORNEJO	01/04/2013	No aplica	S/	3,773.08	S/	552.27	S/	3,220.81
536	0046	000058	DIRECTOR DE PROGRAMA SECTORIAL I	MARZO - 2022	D.Leg. N°276	Cubierta	DNI	09019287	JOSEFINA HORTENSIA CORDOVA BASTIDAS	01/08/1988	No aplica	S/	7,572.90	S/	152.56	S/	7,420.34
537	0046	000433	TRABAJADOR EN SERVICIOS I	MARZO - 2022	D.Leg. N°276	Cubierta	DNI	07411882	JUAN ANTONIO TARDIO LOBATON	28/12/1987	No aplica	S/	3,075.34	S/	478.14	S/	2,597.20
538	0046	000424	OFICINISTA I	MARZO - 2022	D.Leg. N°276	Cubierta	DNI	06950169	JUAN CARLOS FRANCO FLORES	15/01/2019	No aplica	S/	3,090.90	S/	1,235.99	S/	1,854.91
539	0046	000360	TECNICO ADMINISTRATIVO I	MARZO - 2022	D.Leg. N°276	Cubierta	DNI	07849570	JUAN CARLOS PEREZ PAREDES	30/11/1975	No aplica	S/	3,804.17	S/	533.64	S/	3,270.53
540	0046	000029	ASISTENTE ADMINISTRATIVO I	MARZO - 2022	D.Leg. N°276	Cubierta	DNI	06704692	JUAN CARLOS SERNA AMAYA	14/02/2000	No aplica	S/	6,490.19	S/	3,276.37	S/	3,213.82
541	0046	000382	ESPECIALISTA EN FINANZAS I	MARZO - 2022	D.Leg. N°276	Cubierta	DNI	07138610	JUAN CHACON QUISPE	24/07/1980	No aplica	S/	6,490.19	S/	2,155.14	S/	4,335.05
542	0046	000206	ESPECIALISTA EN FINANZAS III	MARZO - 2022	D.Leg. N°276	Cubierta	DNI	00256105	JUAN FRANCISCO OLIVARES PIZARRO	01/12/1989	No aplica	S/	6,565.23	S/	1,045.84	S/	5,519.39
543	0046	000245	OFICINISTA I	MARZO - 2022	D.Leg. N°276	Cubierta	DNI	10541230	JUAN ORLANDO CUENTAS MENENDEZ	21/04/2006	No aplica	S/	3,067.56	S/	1,485.21	S/	1,582.35
544	0046	000434	TRABAJADOR EN SERVICIOS I	MARZO - 2022	D.Leg. N°276	Cubierta	DNI	08540849	JUAN RAUL LOPEZ TORRES	14/10/1987	No aplica	S/	3,067.56	S/	1,253.44	S/	1,814.12
545	0046	000067	DIRECTOR DE SISTEMA ADMINISTRATIVO II	MARZO - 2022	D.Leg. N°276	Cubierta	DNI	10193475	JUANA PONCIANO DE ANTEQUERA	01/07/1984	No aplica	S/	10,387.93	S/	798.34	S/	9,589.59
546	0046	000318	SECRETARIA III	MARZO - 2022	D.Leg. N°276	Cubierta	DNI	08179602	JUDITH NOEMI ARBAÑIL ROMERO	01/01/1988	No aplica	S/	3,804.17	S/	1,678.65	S/	2,125.52
547	0046	000174	ESPECIALISTA ADMINISTRATIVO II	MARZO - 2022	D.Leg. N°276	Cubierta	DNI	07957328	JULIO ANTONIO SALAZAR CHAMPI	16/07/1990	No aplica	S/	6,539.88	S/	1,270.32	S/	5,269.56
548	0046	000484	PROGRAMADOR DE SISTEMAS PAD II	MARZO - 2022	D.Leg. N°276	Cubierta	DNI	08459708	JULIO ARTURO MOLINA GARATE	08/04/1990	No aplica	S/	9,959.49	S/	230.50	S/	9,728.99
549	0046	000930	DIRECTOR DE PROGRAMA SECTORIAL I	MARZO - 2022	D.Leg. N°276	Cubierta	DNI	15407468	JUSTO NICOLAS CHUMPITAZ ARIAS	01/10/1987	4/03/2022	S/	756.96	S/	7.77	S/	749.19
550	0046	000095	DIRECTOR DE PROGRAMA SECTORIAL II	MARZO - 2022	D.Leg. N°276	Cubierta	DNI	40454903	KARINA DONATILA FARFAN CASTILLO	04/05/2018	No aplica	S/	10,249.61	S/	221.11	S/	10,028.50
551	0046	000045	CHOFER II	MARZO - 2022	D.Leg. N°276	Cubierta	DNI	07986495	LAUDIO RUBEN BUENDIA DIAZ	01/08/1983	No aplica	S/	3,804.17	S/	2,094.71	S/	1,709.46
552	0046	000276	CONTADOR I	MARZO - 2022	D.Leg. N°276	Cubierta	DNI	07549946	LAURA ESTELA ASCUÑA SOLARI DE CISNEROS	01/12/1980	No aplica	S/	6,518.27	S/	1,235.07	S/	5,283.20
553	0046	000214	ESPECIALISTA EN FINANZAS IV	MARZO - 2022	D.Leg. N°276	Cubierta	DNI	08490481	LAURA TERESA SANCHEZ RAMIREZ	11/08/2000	No aplica	S/	6,614.59	S/	157.95	S/	6,456.64
554	0046	000189	ESPECIALISTA ADMINISTRATIVO I	MARZO - 2022	D.Leg. N°276	Cubierta	DNI	25542940	LELIA ESTEFA YAURICASA CHOQUE	18/05/1998	No aplica	S/	6,589.65	S/	548.37	S/	6,041.28
555	0046	000161	ECONOMISTA IV	MARZO - 2022	D.Leg. N°276	Cubierta	DNI	06122986	LIBIA AURORA CANCINO CUEVA	01/09/1987	No aplica	S/	6,609.12	S/	222.48	S/	6,386.64
556	0046	000455	VOCAL I	MARZO - 2022	D.Leg. N°276	Cubierta	DNI	07179073	LICETTE ISABEL ZUÑIGA DULANTO	01/02/1997	No aplica	S/	15,600.00	S/	2,345.82	S/	13,254.18
557	0046	000931	ANALISTA DE SISTEMAS PAD II	MARZO - 2022	D.Leg. N°276	Cubierta	DNI	09518623	LIDIA MARIVEL ORTEGA JAVIER	11/08/2000	8/03/2022	S/	1,514.37	S/	94.25	S/	1,420.12
558	0046	000465	VOCAL I	MARZO - 2022	D.Leg. N°276	Cubierta	DNI	08835956	LILIANA CONSUELO CHIPOCO SALDIAS	28/12/2018	No aplica	S/	15,600.00	S/	1,859.30	S/	13,740.70
559	0046	000509	VOCAL I	MARZO - 2022	D.Leg. N°276	Cubierta	DNI	09923873	LILY ANA VILLANUEVA AZNARAN	24/06/2010	No aplica	S/	15,600.00	S/	3,133.29	S/	12,466.71
560	0046	000251	OFICINISTA II	MARZO - 2022	D.Leg. N°276	Cubierta	DNI	09255321	LINA ESTHER VARILLAS VILCHEZ	01/10/1984	No aplica	S/	-	S/	-	S/	-
561	0046	000015	ABOGADO IV	MARZO - 2022	D.Leg. N°276	Cubierta	DNI	06709382	LINCOLN ANDRES GARCIA TRUJILLO	01/08/1990	No aplica	S/	9,959.49	S/	446.37	S/	9,513.12
562	0046	000082	DIRECTOR DE SISTEMA ADMINISTRATIVO I	MARZO - 2022	D.Leg. N°276	Cubierta	DNI	25487016	LINDER MORI MACEDO	22/06/1977	No aplica	S/	7,865.95	S/	318.39	S/	7,547.56
563	0046	000261	PLANIFICADOR I	MARZO - 2022	D.Leg. N°276	Cubierta	DNI	06112498	LITA ELENA FLORES SOLIS	01/03/1985	No aplica	S/	6,651.94	S/	763.91	S/	5,888.03
564	0046	000511	VOCAL I	MARZO - 2022	D.Leg. N°276	Cubierta	DNI	25680989	LORENA MARIA DE LOS ANGELES AMICO DE LAS CASAS	01/02/1997	No aplica	S/	15,600.00	S/	2,275.53	S/	13,324.47
565	0046	000319	SECRETARIA III	MARZO - 2022	D.Leg. N°276	Cubierta	DNI	09128762	LOURDES CECILIA SALAS PEÑA	01/12/1986	No aplica	S/	3,804.17	S/	1,061.41	S/	2,742.76
566	0046	000130	DIRECTOR DE SISTEMA ADMINISTRATIVO II	MARZO - 2022	D.Leg. N°276	Cubierta	DNI	06592777	LOURDES MARCELINA JIMENEZ MORALES	17/11/1975	No aplica	S/	10,286.34	S/	448.33	S/	9,838.01
567	0046	000460	VOCAL I	MARZO - 2022	D.Leg. N°276	Cubierta	DNI	07718838	LOURDES ROXANA ARCE ALVARADO DE BARRANTES	28/01/2010	No aplica	S/	15,600.00	S/	2,717.83	S/	12,882.17
568	0046	000397	TECNICO ADMINISTRATIVO III	MARZO - 2022	D.Leg. N°276	Cubierta	DNI	10507103	LUCIO JUAN CHAVEZ QUIÑONES	09/09/2013	No aplica	S/	3,796.39	S/	113.55	S/	3,682.84
569	0046	000120	DIRECTOR DE SISTEMA ADMINISTRATIVO I	MARZO - 2022	D.Leg. N°276	Cubierta	DNI	08360159	LUIS ALBERTO CASTILLO FLORIAN	01/06/1984	No aplica	S/	7,899.40	S/	1,224.02	S/	6,675.38
570	0046	000507	VOCAL I	MARZO - 2022	D.Leg. N°276	Cubierta	DNI	03701831	LUIS ALBERTO RAMIREZ MIO	24/06/2010	No aplica	S/	15,600.00	S/	2,571.99	S/	13,028.01
571	0046	000036	AUDITOR III	MARZO - 2022	D.Leg. N°276	Cubierta	DNI	06196100	LUIS CESAR DELGADILLO QUISPE	01/01/1982	No aplica	S/	6,539.88	S/	2,477.41	S/	4,062.47
572	0046	000757	VOCAL I	MARZO - 2022	D.Leg. N°276	Cubierta	DNI	06033531	LUIS ENRIQUE FLORES PINTO	01/10/1999	No aplica	S/	15,600.00	S/	2,709.75	S/	12,890.25
573	0046	000071	DIRECTOR DE SISTEMA ADMINISTRATIVO II	MARZO - 2022	D.Leg. N°276	Cubierta	DNI	15584760	LUIS MARTIN BERNAL VALLADARES	09/06/1989	No aplica	S/	10,347.07	S/	289.30	S/	10,057.77
574	0046	000032	ASISTENTE SERV. ECON. FINANCIERO II	MARZO - 2022	D.Leg. N°276	Cubierta	DNI	15965645	LUIS MONROY ROJAS	01/06/1977	No aplica	S/	6,539.88	S/	152.56	S/	6,387.32
575	0046	000248	OFICINISTA II	MARZO - 2022	D.Leg. N°276	Cubierta	DNI	08512587	LUIS VARGAS PERALTA	12/09/1983	No aplica	S/	3,090.90	S/	203.54	S/	2,887.36
576	0046	000371	TECNICO ADMINISTRATIVO I	MARZO - 2022	D.Leg. N°276	Cubierta	DNI	08553262	LUPE FLOR TUESTA ZUMAETA	01/12/1987	No aplica	S/	3,773.08	S/	1,692.38	S/	2,080.70
577	0046	000150	ECONOMISTA II	MARZO - 2022	D.Leg. N°276	Cubierta	DNI	06013429	LUZMILA ROSA ZEGARRA VALENCIA	01/07/1987	No aplica	S/	6,539.88	S/	409.78	S/	6,130.10
578	0046	000184	ESPECIALISTA ADMINISTRATIVO III	MARZO - 2022	D.Leg. N°276	Cubierta	DNI	06155126	MABEL MILAGROS SALDAÑA CASANOVA	01/06/1984	No aplica	S/	6,570.59	S/	2,221.33	S/	4,349.26
579	0046	000114	DIRECTOR DE PROGRAMA SECTORIAL I	MARZO - 2022	D.Leg. N°276	Cubierta	DNI	07711457	MANUEL JORGE FERNANDEZ LEON	01/10/1999	No aplica	S/	7,551.59	S/	971.56	S/	6,580.03
580	0046	000456	VOCAL I	MARZO - 2022	D.Leg. N°276	Cubierta	DNI	10146097	MARCO ANTONIO HUAMAN SIALER	16/07/1996	No aplica	S/	15,600.00	S/	3,020.61	S/	12,579.39
581	0046	000759	VOCAL I	MARZO - 2022	D.Leg. N°276	Cubierta	DNI	09674674	MARCO TITOV HUERTA LLANOS	26/06/2010	No aplica	S/	15,600.00	S/	2,868.36	S/	12,731.64
582	0046	000084	DIRECTOR DE SISTEMA ADMINISTRATIVO I	MARZO - 2022	D.Leg. N°276	Cubierta	DNI	06226501	MARCOS WALTER FELIX CHOQUECAHUANA	01/06/1977	No aplica	S/	7,887.57	S/	735.38	S/	7,152.19
583	0046	000296	SECRETARIA II	MARZO - 2022	D.Leg. N°276	Cubierta	DNI	08062597	MARGARITA DEL ROSARIO MUÑOZ HIDALGO	01/10/1987	No aplica	S/	3,788.62	S/	1,547.16	S/	2,241.46
584	0046	000229	TECNICO ADMINISTRATIVO III	MARZO - 2022	D.Leg. N°276	Cubierta	DNI	10421841	MARGARITA ISOLINA FLORES RUIZ	01/08/1990	No aplica	S/	3,885.77	S/	1,734.87	S/	2,150.90

585	0046	000026	ASISTENTE ADMINISTRATIVO I	MARZO - 2022	D.Leg. N°276	Cubierta	DNI	07414573	MARGARITA ROSA LAURO UCHOFEN	01/12/1989	No aplica	S/	6,514.98	S/	2,885.71	S/	3,629.27
586	0046	000031	ASISTENTE ADMINISTRATIVO I	MARZO - 2022	D.Leg. N°276	Cubierta	DNI	06068272	MARIA AURORA BLANCO REYES	01/04/1989	No aplica	S/	6,514.98	S/	3,292.37	S/	3,222.61
587	0046	000396	TECNICO ADMINISTRATIVO III	MARZO - 2022	D.Leg. N°276	Cubierta	DNI	10451238	MARIA CONCEPCION ACOSTA AGUILAR	01/06/1991	No aplica	S/	3,812.03	S/	1,120.23	S/	2,691.80
588	0046	000299	SECRETARIA II	MARZO - 2022	D.Leg. N°276	Cubierta	DNI	08175389	MARIA CRISTINA ARRIETA AGUILAR	01/11/1984	No aplica	S/	3,828.47	S/	920.44	S/	2,908.03
589	0046	000258	ASISTENTE ADMINISTRATIVO I	MARZO - 2022	D.Leg. N°276	Cubierta	DNI	06728573	MARIA DEL PILAR INFANTAS ANDRADE	01/12/1979	No aplica	S/	6,499.00	S/	395.33	S/	6,103.67
590	0046	000533	DIRECTOR DE SISTEMA ADMINISTRATIVO II	MARZO - 2022	D.Leg. N°276	Cubierta	DNI	07855293	MARIA DEL PILAR PASTOR VIGO	09/06/1975	No aplica	S/	10,366.69	S/	354.96	S/	10,011.73
591	0046	000294	SECRETARIA II	MARZO - 2022	D.Leg. N°276	Cubierta	DNI	07400952	MARIA DEL ROSARIO ARANGOITIA FROHLICH	26/12/2002	No aplica	S/	3,788.62	S/	355.73	S/	3,432.89
592	0046	000304	SECRETARIA II	MARZO - 2022	D.Leg. N°276	Cubierta	DNI	10687099	MARIA DEL ROSARIO GUERRERO LOZADA	01/02/1997	No aplica	S/	3,773.08	S/	1,390.41	S/	2,382.67
593	0046	000329	SECRETARIA III	MARZO - 2022	D.Leg. N°276	Cubierta	DNI	06189349	MARIA DIOMILA JAUREGUI LAPA	01/10/1992	No aplica	S/	3,876.24	S/	1,018.77	S/	2,857.47
594	0046	000312	SECRETARIA II	MARZO - 2022	D.Leg. N°276	Cubierta	DNI	06013561	MARIA ELENA CERNA HINOSTROZA	01/06/1990	No aplica	S/	3,812.12	S/	1,723.52	S/	2,088.60
595	0046	000195	ESPECIALISTA EN FINANZAS I	MARZO - 2022	D.Leg. N°276	Cubierta	DNI	08354331	MARIA ELENA ESTRADA URCIA	20/08/1984	No aplica	S/	6,539.54	S/	3,306.28	S/	3,233.26
596	0046	000332	SECRETARIA III	MARZO - 2022	D.Leg. N°276	Cubierta	DNI	08974969	MARIA ELENA LEON MARQUEZ	01/10/1992	No aplica	S/	3,804.17	S/	626.40	S/	3,177.77
597	0046	000400	TECNICO EN ARCHIVO I	MARZO - 2022	D.Leg. N°276	Cubierta	DNI	08550508	MARIA ELENA SORIANO RUIZ	15/08/1975	No aplica	S/	3,811.93	S/	145.40	S/	3,666.53
598	0046	000171	ESPECIALISTA ADMINISTRATIVO I	MARZO - 2022	D.Leg. N°276	Cubierta	DNI	07733309	MARIA ESTHER JARAMILLO PICHILINGUE	01/10/1999	No aplica	S/	6,514.98	S/	415.10	S/	6,099.88
599	0046	000577	DIRECTOR DE PROGRAMA SECTORIAL IV	MARZO - 2022	D.Leg. N°276	Cubierta	DNI	08886498	MARIA GRACIELA FIGUEROA JUAREZ	22/06/2013	No aplica	S/	12,548.25	S/	170.90	S/	12,377.35
600	0046	000292	SECRETARIA II	MARZO - 2022	D.Leg. N°276	Cubierta	DNI	07372747	MARIA LUISA CASANOVA ROSADO	10/10/1987	No aplica	S/	3,796.39	S/	618.95	S/	3,177.44
601	0046	000405	ECONOMISTA I	MARZO - 2022	D.Leg. N°276	Cubierta	DNI	08500334	MARIA MERCEDES PALOMINO OBREGON	01/07/1987	No aplica	S/	6,490.19	S/	954.56	S/	5,535.63
602	0046	000068	ESPECIALISTA ADMINISTRATIVO IV	MARZO - 2022	D.Leg. N°276	Cubierta	DNI	07942048	MARIA RAQUEL ESPINOZA RUPAY	01/06/1992	No aplica	S/	7,025.25	S/	771.87	S/	6,253.38
603	0046	000181	ESPECIALISTA ADMINISTRATIVO III	MARZO - 2022	D.Leg. N°276	Cubierta	DNI	07184283	MARIA SOCORRO CRISANTO MENDOZA	01/10/1992	No aplica	S/	6,610.88	S/	144.39	S/	6,466.49
604	0046	000038	AUDITOR I	MARZO - 2022	D.Leg. N°276	Cubierta	DNI	06623022	MARIA TERESA LENG MAURICCI	01/05/1997	No aplica	S/	6,514.98	S/	360.08	S/	6,154.90
605	0046	000403	ESPECIALISTA EN RACIONALIZACION I	MARZO - 2022	D.Leg. N°276	Cubierta	DNI	08612421	MARIA VICTORIA SOTO GALLEGOS	02/11/1979	No aplica	S/	6,490.19	S/	409.29	S/	6,080.90
606	0046	000534	ESPECIALISTA EN RACIONALIZACION I	MARZO - 2022	D.Leg. N°276	Cubierta	DNI	08196265	MARIA YSABEL JARA HUALLPATUERO	01/10/1999	No aplica	S/	9,959.49	S/	815.21	S/	9,144.28
607	0046	000145	ECONOMISTA I	MARZO - 2022	D.Leg. N°276	Cubierta	DNI	10248177	MARIBEL MAGALI AMASIFEN SARAVIA	11/08/2000	No aplica	S/	6,539.88	S/	1,252.90	S/	5,286.98
608	0046	000191	ESPECIALISTA EN FINANZAS I	MARZO - 2022	D.Leg. N°276	Cubierta	DNI	21287049	MARIELA BARZOLA FLORES	11/08/2000	No aplica	S/	6,539.88	S/	469.53	S/	6,070.35
609	0046	000011	ABOGADO III	MARZO - 2022	D.Leg. N°276	Cubierta	DNI	06680237	MARIELA LOURDES GALVEZ ESPINO	07/09/1995	No aplica	S/	6,514.98	S/	300.29	S/	6,214.69
610	0046	000241	OFICINISTA I	MARZO - 2022	D.Leg. N°276	Cubierta	DNI	32644635	MARIO OCTAVIO MALLQUI RONDAN	07/09/1995	No aplica	S/	3,067.56	S/	311.37	S/	2,756.19
611	0046	000333	SECRETARIA II	MARZO - 2022	D.Leg. N°276	Cubierta	DNI	06835478	MARISSA ROQUE CORZO	01/11/1989	No aplica	S/	3,804.17	S/	213.88	S/	3,590.29
612	0046	000269	ESPECIALISTA EN FINANZAS I	MARZO - 2022	D.Leg. N°276	Cubierta	DNI	10064230	MARTA JANET DAVILA RIVERA	11/08/2000	No aplica	S/	6,490.19	S/	232.30	S/	6,257.89
613	0046	000450	VOCAL I	MARZO - 2022	D.Leg. N°276	Cubierta	DNI	09674415	MARTHA CRISTINA HUERTAS LIZARZABURU	10/07/1999	No aplica	S/	15,600.00	S/	3,142.37	S/	12,457.63
614	0046	000233	OFICINISTA I	MARZO - 2022	D.Leg. N°276	Cubierta	DNI	06115268	MARTIN ROSENDO AVEUNELLY SANCHEZ	22/08/1983	No aplica	S/	3,083.12	S/	695.17	S/	2,387.95
615	0046	000398	TECNICO ADMINISTRATIVO III	MARZO - 2022	D.Leg. N°276	Cubierta	DNI	08651710	MAXIMO RICARDO BEDON ESPINOZA	01/11/1989	No aplica	S/	3,804.17	S/	312.17	S/	3,492.00
616	0046	000575	DIRECTOR DE PROGRAMA SECTORIAL IV	MARZO - 2022	D.Leg. N°276	Cubierta	DNI	40405759	MEIBY JOSEFINA BAZAN INFANTE	22/06/2013	No aplica	S/	12,548.25	S/	214.37	S/	12,333.88
617	0046	000240	OFICINISTA I	MARZO - 2022	D.Leg. N°276	Cubierta	DNI	10515114	MELQUIADES ORESTE FAJARDO HUIZA	25/08/1990	No aplica	S/	3,067.56	S/	1,569.82	S/	1,497.74
618	0046	000310	SECRETARIA II	MARZO - 2022	D.Leg. N°276	Cubierta	DNI	08877105	MERCEDES STELLA GEREDA PACHAS	07/09/1995	No aplica	S/	3,773.08	S/	189.99	S/	3,583.09
619	0046	000253	OFICINISTA II	MARZO - 2022	D.Leg. N°276	Cubierta	DNI	07845535	MIGUEL ANGEL JAYO TASSO	15/01/2019	No aplica	S/	3,788.62	S/	1,345.95	S/	2,442.67
620	0046	000057	CONTADOR I	MARZO - 2022	D.Leg. N°276	Cubierta	DNI	18171818	MIGUEL ANGEL MANTILLA CHOZO	01/06/1999	No aplica	S/	6,514.98	S/	2,565.16	S/	3,949.82
621	0046	000154	ECONOMISTA III	MARZO - 2022	D.Leg. N°276	Cubierta	DNI	07941625	MIGUEL RENAN LA TORRE MOLINA	01/01/1985	No aplica	S/	6,561.40	S/	257.42	S/	6,303.98
622	0046	000370	TECNICO ADMINISTRATIVO I	MARZO - 2022	D.Leg. N°276	Cubierta	DNI	07471697	MILAGROS GIANNINA MEDINA MENDOZA	01/10/1999	No aplica	S/	3,773.08	S/	1,334.42	S/	2,438.66
623	0046	000369	TECNICO ADMINISTRATIVO I	MARZO - 2022	D.Leg. N°276	Cubierta	DNI	07357098	MIRTHA JESUS RUIZ DOMINGUEZ	01/01/1990	No aplica	S/	3,801.35	S/	1,713.61	S/	2,087.74
624	0046	000170	ESPECIALISTA ADMINISTRATIVO I	MARZO - 2022	D.Leg. N°276	Cubierta	DNI	25531270	MIRTHA MARGARITA RUBIO BURGOS	23/06/1975	No aplica	S/	6,539.88	S/	124.56	S/	6,415.32
625	0046	000264	ASISTENTE ADMINISTRATIVO I	MARZO - 2022	D.Leg. N°276	Cubierta	DNI	07378002	MIRTHA OLGA BELTRAN CAYCHO	16/05/1977	No aplica	S/	6,499.00	S/	393.08	S/	6,105.92
626	0046	000412	ESPECIALISTA EN FINANZAS I	MARZO - 2022	D.Leg. N°276	Cubierta	DNI	07946464	MIRTHA PUENTE SANTILLANA	15/02/1976	No aplica	S/	6,506.66	S/	379.04	S/	6,127.62
627	0046	000379	CONTADOR I	MARZO - 2022	D.Leg. N°276	Cubierta	DNI	08479391	MIRYAM EVELYN CHAVEZ CORNEJO	01/11/1984	No aplica	S/	6,490.19	S/	749.64	S/	5,740.55
628	0046	000335	SECRETARIA III	MARZO - 2022	D.Leg. N°276	Cubierta	DNI	07868403	MONICA ALICIA RODRIGUEZ VARGAS	01/11/1989	No aplica	S/	3,811.93	S/	1,723.26	S/	2,088.67
629	0046	000027	ASISTENTE ADMINISTRATIVO I	MARZO - 2022	D.Leg. N°276	Cubierta	DNI	25595021	MONICA ANGELICA FERNANDEZ PIZARRO	01/12/1989	No aplica	S/	6,514.98	S/	716.67	S/	5,798.31
630	0046	000498	ESPECIALISTA ADMINISTRATIVO I	MARZO - 2022	D.Leg. N°276	Cubierta	DNI	07481283	MONICA PATRICIA SIME ISLA	11/08/2000	No aplica	S/	10,249.61	S/	686.89	S/	9,562.72
631	0046	000327	SECRETARIA II	MARZO - 2022	D.Leg. N°276	Cubierta	DNI	07167822	MYLENE JUANA PEREZ ESPINOZA	07/09/1995	No aplica	S/	3,773.08	S/	237.28	S/	3,535.80
632	0046	000391	TECNICO ADMINISTRATIVO II	MARZO - 2022	D.Leg. N°276	Cubierta	DNI	09136580	MYRIAM MARCELA BURGER ORBEGOSO	01/07/1983	No aplica	S/	3,815.81	S/	483.87	S/	3,331.94
633	0046	000290	SECRETARIA II	MARZO - 2022	D.Leg. N°276	Cubierta	DNI	07444199	NANCY ELENA FLORES GONZALES	01/09/1986	No aplica	S/	3,796.39	S/	461.73	S/	3,334.66
634	0046	000306	SECRETARIA II	MARZO - 2022	D.Leg. N°276	Cubierta	DNI	09469573	NELLY JULCA TUCE	01/01/1996	No aplica	S/	3,773.08	S/	1,550.95	S/	2,222.13
635	0046	000144	ECONOMISTA I	MARZO - 2022	D.Leg. N°276	Cubierta	DNI	08196669	NEREYDA LUCY RENTERIA CONCHA	11/08/2000	No aplica	S/	6,539.88	S/	210.06	S/	6,329.82
636	0046	000215	ESPECIALISTA EN FINANZAS IV	MARZO - 2022	D.Leg. N°276	Cubierta	DNI	00412247	NESTOR ALEJANDRO ALVAREZ OLARTE	11/08/2000	No aplica	S/	6,614.59	S/	139.14	S/	6,475.45
637	0046	000005	ESPECIALISTA EN FINANZAS III	MARZO - 2022	D.Leg. N°276	Cubierta	DNI	25686670	NESTOR FLORES MONTERO	21/09/2010	No aplica	S/	6,490.19	S/	85.30	S/	6,404.89
638	0046	000263	PROGRAMADOR DE SISTEMAS PAD I	MARZO - 2022	D.Leg. N°276	Cubierta	DNI	25806615	NICOLAS ASCENCION VILLALOBOS ESPICHAN	21/10/1987	No aplica	S/	3,811.93	S/	702.91	S/	3,109.02
639	0046	000440	OFICINISTA I	MARZO - 2022	D.Leg. N°276	Cubierta	DNI	10560126	NICOLAS TANTA ESCALANTE	01/12/1986	No aplica	S/	3,075.34	S/	813.18	S/	2,262.16
640	0046	000301	ESPECIALISTA EN FINANZAS I	MARZO - 2022	D.Leg. N°276	Cubierta	DNI	06140853	NORMA HORTENCIA TORRES ALBORNOZ	01/08/1984	No aplica	S/	6,500.37	S/	3,170.30	S/	3,330.07
641	0046	000289	OFICINISTA I	MARZO - 2022	D.Leg. N°276	Cubierta	DNI	07738788	OLGA CECILIA CARRASCO FAURA	19/02/2015	No aplica	S/	3,067.56	S/	1,414.14	S/	1,653.42
642	0046	000090	DIRECTOR DE SISTEMA ADMINISTRATIVO I	MARZO - 2022	D.Leg. N°276	Cubierta	DNI	06679511	OLGA VIOLETA RIGACCI JIMENEZ	01/08/1984	No aplica	S/	7,887.57	S/	514.27	S/	7,373.30
643	0046	000430	TRABAJADOR EN SERVICIOS I	MARZO - 2022	D.Leg. N°276	Cubierta	DNI	08327179	OSCAR CABRERA MENDOZA	01/10/1987	No aplica	S/	3,083.12	S/	2,392.53	S/	690.59
644	0046	000185	ESPECIALISTA ADMINISTRATIVO I	MARZO - 2022	D.Leg. N°276	Cubierta	DNI	04803626	OSCAR DIOMEDES SIFUENTES ATAHUAMAN	01/10/1992	No aplica	S/	6,614.59	S/	3,276.54	S/	3,338.05

645	0046	000428	OFICINISTA I	MARZO - 2022	D.Leg. N°276	Cubierta	DNI	07557390	OSCAR GOICOCHEA GUEVARA	01/11/1989	No aplica	S/	3,098.68	S/	1,532.25	S/	1,566.43
646	0046	000399	TECNICO ADMINISTRATIVO III	MARZO - 2022	D.Leg. N°276	Cubierta	DNI	06683352	OSCAR JULIAN RENE SIFUENTES CASTILLO	01/10/1987	No aplica	S/	3,788.62	S/	281.65	S/	3,506.97
647	0046	000109	DIRECTOR DE SISTEMA ADMINISTRATIVO III	MARZO - 2022	D.Leg. N°276	Cubierta	DNI	06922902	OSCAR PABLO BARRIENTOS MONTES DE OCA	01/09/1981	No aplica	S/	10,307.38	S/	246.19	S/	10,061.19
648	0046	000207	ESPECIALISTA EN FINANZAS III	MARZO - 2022	D.Leg. N°276	Cubierta	DNI	06153803	OSWALDO JOSE GUTIERREZ ANCHANTE	01/02/1985	No aplica	S/	6,583.34	S/	3,330.44	S/	3,252.90
649	0046	000064	DIRECTOR DE PROGRAMA SECTORIAL I	MARZO - 2022	D.Leg. N°276	Cubierta	DNI	07555490	OSWALDO SAUL ESTELA GAMBOA	01/11/1985	No aplica	S/	7,665.69	S/	222.83	S/	7,442.86
650	0046	000235	OFICINISTA I	MARZO - 2022	D.Leg. N°276	Cubierta	DNI	06612701	PABLO HUMBERTO LLAXA BACA	01/08/1989	No aplica	S/	3,083.12	S/	1,446.46	S/	1,636.66
651	0046	000237	OFICINISTA I	MARZO - 2022	D.Leg. N°276	Cubierta	DNI	06052351	PABLO MIGUEL VIA NAPURI	01/10/1983	No aplica	S/	3,124.67	S/	725.50	S/	2,399.17
652	0046	000262	PROCURADOR PUBLICO	MARZO - 2022	D.Leg. N°276	Cubierta	DNI	07914899	PATRICIA DEL CARMEN VELASCO SAENZ	21/05/2010	No aplica	S/	14,407.01	S/	740.06	S/	13,666.95
653	0046	000506	VOCAL I	MARZO - 2022	D.Leg. N°276	Cubierta	DNI	06766627	PATRICIA JAQUELIN MELENDEZ KOHATSU	24/06/2010	No aplica	S/	15,600.00	S/	2,428.13	S/	13,171.87
654	0046	000091	ABOGADO I	MARZO - 2022	D.Leg. N°276	Cubierta	DNI	09874437	PATRICIA VILMA HUERTAS VALLADARES	01/10/1999	No aplica	S/	10,249.61	S/	144.58	S/	10,105.03
655	0046	000758	VOCAL I	MARZO - 2022	D.Leg. N°276	Cubierta	DNI	10740904	PATRICK ALFONSO FLORES QUISPE	01/09/2010	No aplica	S/	15,600.00	S/	2,356.31	S/	13,243.69
656	0046	000246	OFICINISTA I	MARZO - 2022	D.Leg. N°276	Cubierta	DNI	06282189	PEDRO ALFREDO CAJO ALMANZA	15/01/2019	No aplica	S/	3,083.12	S/	1,578.67	S/	1,504.45
657	0046	000072	ESPECIALISTA ADMINISTRATIVO IV	MARZO - 2022	D.Leg. N°276	Cubierta	DNI	07579203	PEDRO ALFREDO ROSALES ALVARADO	01/08/1990	No aplica	S/	7,107.64	S/	759.43	S/	6,348.21
658	0046	000515	VOCAL I	MARZO - 2022	D.Leg. N°276	Cubierta	DNI	09644152	PEDRO ENRIQUE VELASQUEZ LOPEZ RAYGADA	01/02/1997	No aplica	S/	15,600.00	S/	2,273.07	S/	13,326.93
659	0046	000499	TECNICO EN ABOGACIA II	MARZO - 2022	D.Leg. N°276	Cubierta	DNI	08114966	PEDRO FELIX ESCOBAR ROLDAN	13/10/2010	No aplica	S/	3,773.08	S/	1,885.19	S/	1,887.89
660	0046	000420	AUDITOR III	MARZO - 2022	D.Leg. N°276	Cubierta	DNI	07355451	PEDRO HUMBERTO VASQUEZ URIBE	30/06/1984	No aplica	S/	6,514.98	S/	545.76	S/	5,969.22
661	0046	000046	CHOFER II	MARZO - 2022	D.Leg. N°276	Cubierta	DNI	07308331	RAFAEL ANTONIO MARTINEZ FEDE	16/07/1984	No aplica	S/	3,796.39	S/	118.03	S/	3,678.36
662	0046	000453	VOCAL I	MARZO - 2022	D.Leg. N°276	Cubierta	DNI	08615398	RAUL NICOLAS QUEUÑA DIAZ	01/02/1997	No aplica	S/	15,600.00	S/	2,317.84	S/	13,282.16
663	0046	000220	ESPECIALISTA EN FINANZAS IV	MARZO - 2022	D.Leg. N°276	Cubierta	DNI	07275109	REYNA CRISTINA MENDOZA FERNANDEZ	11/04/1983	No aplica	S/	6,591.28	S/	83.13	S/	6,508.15
664	0046	000348	TEC.ADMINIST.II	MARZO - 2022	D.Leg. N°276	Cubierta	DNI	10547927	REYNALDA NELLY OLIVERA TORRES	15/10/1979	No aplica	S/	3,838.99	S/	1,698.25	S/	2,140.74
665	0046	000179	ESPECIALISTA ADMINISTRATIVO II	MARZO - 2022	D.Leg. N°276	Cubierta	DNI	07742441	RHODA CECILIA HERRERA TEJADA	01/04/1989	No aplica	S/	6,514.98	S/	478.17	S/	6,036.81
666	0046	000492	OFICINISTA II	MARZO - 2022	D.Leg. N°276	Cubierta	DNI	25617151	RICARDO ALFREDO MUGABURU JERI	17/01/2011	No aplica	S/	3,090.90	S/	1,393.27	S/	1,697.63
667	0046	000209	ESPECIALISTA EN FINANZAS III	MARZO - 2022	D.Leg. N°276	Cubierta	DNI	07084600	ROBERT MANUEL MONTES LOPEZ	02/11/1979	No aplica	S/	6,546.41	S/	154.09	S/	6,392.32
668	0046	000085	DIRECTOR DE SISTEMA ADMINISTRATIVO I	MARZO - 2022	D.Leg. N°276	Cubierta	DNI	06735484	ROBERTO ASUNCION CALDERON HUERTA	20/09/1984	No aplica	S/	7,879.80	S/	939.69	S/	6,940.11
669	0046	000070	DIRECTOR DE PROGRAMA SECTORIAL II	MARZO - 2022	D.Leg. N°276	Cubierta	DNI	25620207	ROCIO DEL PILAR MERCEDES MONTERO LAZO	01/09/1987	No aplica	S/	10,286.34	S/	128.36	S/	10,157.98
670	0046	000457	VOCAL I	MARZO - 2022	D.Leg. N°276	Cubierta	DNI	09554096	RODOLFO MARTIN RIOS DIESTRO	26/06/2010	No aplica	S/	15,600.00	S/	2,748.18	S/	12,851.82
671	0046	000326	SECRETARIA II	MARZO - 2022	D.Leg. N°276	Cubierta	DNI	09093615	ROMELIA CALLE POZO	01/10/1992	No aplica	S/	3,788.62	S/	1,932.57	S/	1,856.05
672	0046	000168	ENFERMERA I	MARZO - 2022	D.Leg. N°276	Cubierta	DNI	07812698	ROSA AUGUSTA TENORIO ORTIZ	31/08/1988	No aplica	S/	6,689.54	S/	3,299.56	S/	3,389.98
673	0046	000059	DIRECTOR DE PROGRAMA SECTORIAL I	MARZO - 2022	D.Leg. N°276	Cubierta	DNI	08025427	ROSA EDELMIRA TORRES HUAYANE	01/07/1987	No aplica	S/	7,576.93	S/	307.09	S/	7,269.84
674	0046	000219	ESPECIALISTA EN FINANZAS IV	MARZO - 2022	D.Leg. N°276	Cubierta	DNI	25629295	ROSA ELIZABETH NEGRON CASTILLO	14/12/1979	No aplica	S/	6,610.01	S/	2,645.52	S/	3,964.49
675	0046	000417	ESPECIALISTA EN FINANZAS I	MARZO - 2022	D.Leg. N°276	Cubierta	DNI	15957343	ROSA GLADYS BLAS VILLA	19/04/1983	No aplica	S/	6,506.93	S/	646.54	S/	5,860.39
676	0046	000019	ANALISTA DE SISTEMAS PAD III	MARZO - 2022	D.Leg. N°276	Cubierta	DNI	07341943	ROSA IRENE KANASHIRO CHINEN	01/10/1979	No aplica	S/	6,528.37	S/	85.96	S/	6,442.41
677	0046	000148	ECONOMISTA II	MARZO - 2022	D.Leg. N°276	Cubierta	DNI	06174243	ROSA LIDIA PASTOR ZAVALA	11/08/2000	No aplica	S/	6,564.77	S/	164.92	S/	6,399.85
678	0046	000062	DIRECTOR DE PROGRAMA SECTORIAL I	MARZO - 2022	D.Leg. N°276	Cubierta	DNI	08891704	ROSA LUCINDA PADILLA TINCOPA	22/10/1973	No aplica	S/	7,549.88	S/	166.68	S/	7,383.20
679	0046	000362	TECNICO ADMINISTRATIVO I	MARZO - 2022	D.Leg. N°276	Cubierta	DNI	06741897	ROSA LUZ COLLAS ARCE	01/10/1987	No aplica	S/	3,804.17	S/	392.75	S/	3,411.42
680	0046	000153	ECONOMISTA III	MARZO - 2022	D.Leg. N°276	Cubierta	DNI	06737563	ROSA MARIA MORALES GONZALEZ	01/09/1987	No aplica	S/	6,564.42	S/	264.50	S/	6,299.92
681	0046	000283	SECRETARIA II	MARZO - 2022	D.Leg. N°276	Cubierta	DNI	06071644	ROSA SUSANA MARGARITA CUBA SAKATA	01/11/1984	No aplica	S/	3,811.93	S/	389.63	S/	3,422.30
682	0046	000257	OFICINISTA III	MARZO - 2022	D.Leg. N°276	Cubierta	DNI	06834664	ROSA SUSANA VILLANUEVA MASGO	08/04/1990	No aplica	S/	3,067.56	S/	287.29	S/	2,780.27
683	0046	000277	SECRETARIA I	MARZO - 2022	D.Leg. N°276	Cubierta	DNI	09441595	ROSA YSELA LAURA ALVARADO SAAVEDRA	08/04/1990	No aplica	S/	3,788.62	S/	1,782.62	S/	2,006.00
684	0046	000494	ASESOR II	MARZO - 2022	D.Leg. N°276	Cubierta	DNI	09011803	ROSALIA HAYDEE ALVAREZ ESTRADA	07/08/2021	No aplica	S/	12,198.39	S/	190.36	S/	12,008.03
685	0046	000342	ESPECIALISTA ADMINISTRATIVO IV	MARZO - 2022	D.Leg. N°276	Cubierta	DNI	07158597	ROSALINDA ROMERO BELLIDO	01/06/1991	No aplica	S/	7,039.89	S/	1,123.25	S/	5,916.64
686	0046	000401	TECNICO EN ARCHIVO I	MARZO - 2022	D.Leg. N°276	Cubierta	DNI	07934426	ROSARIO DE LAS MERCEDES ALVAREZ GUZMAN	07/09/1995	No aplica	S/	3,773.08	S/	628.32	S/	3,144.76
687	0046	000418	ESPECIALISTA EN FINANZAS I	MARZO - 2022	D.Leg. N°276	Cubierta	DNI	08384903	ROSARIO HAYDEE ESTRADA URCIA	03/12/1984	No aplica	S/	6,564.14	S/	2,651.28	S/	3,912.86
688	0046	000122	DIRECTOR DE SISTEMA ADMINISTRATIVO I	MARZO - 2022	D.Leg. N°276	Cubierta	DNI	09120887	ROSARIO ZAVALETA MEZA	11/04/1983	No aplica	S/	7,899.63	S/	3,005.62	S/	4,894.01
689	0046	000516	VOCAL I	MARZO - 2022	D.Leg. N°276	Cubierta	DNI	10585795	ROSSANA IZAGUIRRE LLAMPASI	25/07/2007	No aplica	S/	15,600.00	S/	2,579.27	S/	13,020.73
690	0046	000315	SECRETARIA III	MARZO - 2022	D.Leg. N°276	Cubierta	DNI	08298494	ROSSANA YAIPEN GONZALES	01/11/1989	No aplica	S/	3,811.93	S/	1,943.91	S/	1,868.02
691	0046	000510	VOCAL I	MARZO - 2022	D.Leg. N°276	Cubierta	DNI	10269393	ROXANA ZULEMA RUIZ ABARCA	11/08/2000	No aplica	S/	15,600.00	S/	2,492.41	S/	13,107.59
692	0046	000159	ECONOMISTA IV	MARZO - 2022	D.Leg. N°276	Cubierta	DNI	08195323	RUTH HERMILA GUERRERO YANQUE	10/12/1984	No aplica	S/	6,613.16	S/	162.45	S/	6,450.71
693	0046	000210	ESPECIALISTA EN FINANZAS IV	MARZO - 2022	D.Leg. N°276	Cubierta	DNI	06070175	SANDRA MAGALI UGAZ VELASQUEZ	01/06/1990	No aplica	S/	6,642.61	S/	2,360.11	S/	4,282.50
694	0046	000311	SECRETARIA II	MARZO - 2022	D.Leg. N°276	Cubierta	DNI	08725973	SARA YSABEL CHINCHA LINO DE MONTAÑEZ	07/09/1995	No aplica	S/	3,773.08	S/	433.48	S/	3,339.60
695	0046	000459	VOCAL I	MARZO - 2022	D.Leg. N°276	Cubierta	DNI	10372535	SARITA EMPERATRIZ BARRERA VASQUEZ	21/02/2004	No aplica	S/	15,600.00	S/	2,604.16	S/	12,995.84
696	0046	000753	TECNICO ADMINISTRATIVO II	MARZO - 2022	D.Leg. N°276	Cubierta	DNI	08054060	SEGUNDO GILBERTO LEON BARTUREN	01/04/2013	No aplica	S/	3,796.39	S/	122.27	S/	3,674.12
697	0046	000504	VOCAL I	MARZO - 2022	D.Leg. N°276	Cubierta	DNI	10317212	SERGIO FERNAN RIVADENEIRA BARRIENTOS	23/11/2011	No aplica	S/	15,600.00	S/	2,615.51	S/	12,984.49
698	0046	000454	VOCAL I	MARZO - 2022	D.Leg. N°276	Cubierta	DNI	07869069	SERGIO PIO VICTOR EZETA CARPIO	01/02/1997	No aplica	S/	15,600.00	S/	3,544.74	S/	12,055.26
699	0046	000343	DIRECTOR DE SISTEMA ADMINISTRATIVO I	MARZO - 2022	D.Leg. N°276	Cubierta	DNI	09556393	SHARON ISABEL LAURA ACOSTA	20/11/1989	No aplica	S/	7,833.71	S/	354.45	S/	7,479.26
700	0046	000760	VOCAL I	MARZO - 2022	D.Leg. N°276	Cubierta	DNI	09672108	SILVANA OFELIA SANCHEZ GOMEZ	24/06/2004	No aplica	S/	15,600.00	S/	2,844.47	S/	12,755.53
701	0046	000314	SECRETARIA II	MARZO - 2022	D.Leg. N°276	Cubierta	DNI	08647564	SILVIA ISIDORA CARDENAS MARTINEZ DE TOCAS	01/10/1992	No aplica	S/	3,811.93	S/	210.92	S/	3,601.01
702	0046	000096	DIRECTOR DE PROGRAMA SECTORIAL II	MARZO - 2022	D.Leg. N°276	Cubierta	DNI	10274986	SILVIA QUINTANA AQUEHUA	21/12/2009	No aplica	S/	10,249.61	S/	731.37	S/	9,518.24
703	0046	000187	ESPECIALISTA ADMINISTRATIVO IV	MARZO - 2022	D.Leg. N°276	Cubierta	DNI	07297863	SIXTO AHUMADA DIAZ	01/12/1989	No aplica	S/	6,589.65	S/	266.94	S/	6,322.71
704	0046	000200	ESPECIALISTA EN FINANZAS III	MARZO - 2022	D.Leg. N°276	Cubierta	DNI	06072889	SUSANA RIOS NIEVES	16/07/1974	No aplica	S/	6,636.98	S/	222.02	S/	6,414.96

705	0046	000236	OFICINISTA I	MARZO - 2022	D.Leg. N°276	Cubierta	DNI	07724048	TEOBALDO GONZALES PEREZ	01/12/1984	No aplica	S/	3,112.10	S/	1,370.57	S/	1,741.53
706	0046	000421	AUDITOR III	MARZO - 2022	D.Leg. N°276	Cubierta	DNI	08720030	TERESA VICTORIA BIANCHI PONCE	01/03/1978	No aplica	S/	6,490.19	S/	650.08	S/	5,840.11
707	0046	000118	DIRECTOR DE SISTEMA ADMINISTRATIVO I	MARZO - 2022	D.Leg. N°276	Cubierta	DNI	06258736	TRINIDAD FELIX CHOQUECAHUANA	15/04/1983	No aplica	S/	8,029.90	S/	640.52	S/	7,389.38
708	0046	000325	ESPECIALISTA EN FINANZAS I	MARZO - 2022	D.Leg. N°276	Cubierta	DNI	08577603	TULA CARMEN LI SALAS	01/08/1984	No aplica	S/	6,511.29	S/	334.27	S/	6,177.02
709	0046	000419	ESPECIALISTA EN FINANZAS I	MARZO - 2022	D.Leg. N°276	Cubierta	DNI	06684707	TULA VIRGINIA ALCALDE INFANTE	19/04/1983	No aplica	S/	6,518.19	S/	1,131.57	S/	5,386.62
710	0046	000503	VOCAL I	MARZO - 2022	D.Leg. N°276	Cubierta	DNI	25834328	URSULA ISABEL VILLANUEVA ARIAS	03/12/2012	No aplica	S/	15,600.00	S/	2,455.60	S/	13,144.40
711	0046	000426	TRABAJADOR EN SERVICIOS I	MARZO - 2022	D.Leg. N°276	Cubierta	DNI	09056477	VICENTE FELICIANO HINOSTROZA MINAYA	01/10/1992	No aplica	S/	3,095.57	S/	174.75	S/	2,920.82
712	0046	000048	TEC.ADMINIST.I	MARZO - 2022	D.Leg. N°276	Cubierta	DNI	06761199	VICENTE ZENON PEREZ HERRERA	01/07/2015	No aplica	S/	3,788.62	S/	1,696.11	S/	2,092.51
713	0046	000513	VOCAL I	MARZO - 2022	D.Leg. N°276	Cubierta	DNI	09868069	VICTOR EDUARDO CASTAÑEDA ALTAMIRANO	01/10/1999	No aplica	S/	15,600.00	S/	2,774.77	S/	12,825.23
714	0046	000054	CONTADOR I	MARZO - 2022	D.Leg. N°276	Cubierta	DNI	09353695	VICTOR MANUEL JORDAN VARGAS MACHUCA	11/08/2000	No aplica	S/	6,514.98	S/	529.03	S/	5,985.95
715	0046	000463	VOCAL I	MARZO - 2022	D.Leg. N°276	Cubierta	DNI	09574207	VICTOR MEJIA NINACONDOR	04/05/2018	No aplica	S/	15,600.00	S/	2,540.04	S/	13,059.96
716	0046	000291	SECRETARIA II	MARZO - 2022	D.Leg. N°276	Cubierta	DNI	08438563	VICTORIA SALOME SANCHEZ RAMIREZ	01/11/1984	No aplica	S/	3,796.39	S/	526.76	S/	3,269.63
717	0046	000303	SECRETARIA II	MARZO - 2022	D.Leg. N°276	Cubierta	DNI	10766922	VIRGINIA ZENAIDA LOPEZ FALLA	11/08/2000	No aplica	S/	3,780.85	S/	495.62	S/	3,285.23
718	0046	000359	TECNICO ADMINISTRATIVO I	MARZO - 2022	D.Leg. N°276	Cubierta	DNI	07130703	WALTER CESAR TAPIA AYALA	09/09/1983	No aplica	S/	3,825.52	S/	1,650.50	S/	2,175.02
719	0046	000230	OFICINISTA I	MARZO - 2022	D.Leg. N°276	Cubierta	DNI	06051134	WALTER EDGAR MOLINA ESPINOZA	11/08/2000	No aplica	S/	3,098.68	S/	176.36	S/	2,922.32
720	0046	000489	TRABAJADOR EN SERVICIOS I	MARZO - 2022	D.Leg. N°276	Cubierta	DNI	08594297	WALTER JESUS CARRIZO CASO	15/02/2010	No aplica	S/	3,067.56	S/	1,315.88	S/	1,751.68
721	0046	000093	DIRECTOR DE PROGRAMA SECTORIAL II	MARZO - 2022	D.Leg. N°276	Cubierta	DNI	00444906	WALTER TITO CHARCA HUASCUPE	26/06/2010	No aplica	S/	10,249.61	S/	173.55	S/	10,076.06
722	0046	000223	ESPECIALISTA EN TRIBUTACION I	MARZO - 2022	D.Leg. N°276	Cubierta	DNI	08025542	WALTER VIZCONDE RODRIGUEZ	16/12/1987	No aplica	S/	6,497.92	S/	407.31	S/	6,090.61
723	0046	000243	OFICINISTA I	MARZO - 2022	D.Leg. N°276	Cubierta	DNI	09066145	WILFREDO HINOSTROZA MINAYA	01/10/1987	No aplica	S/	3,067.56	S/	1,635.18	S/	1,432.38
724	0046	000461	VOCAL I	MARZO - 2022	D.Leg. N°276	Cubierta	DNI	08463688	WILLIAMS ALBERTO VASQUEZ ROSALES	04/05/2018	No aplica	S/	15,600.00	S/	1,881.43	S/	13,718.57
725	0046	000363	ESPECIALISTA EN FINANZAS I	MARZO - 2022	D.Leg. N°276	Cubierta	DNI	09098393	YANETTE MORANTE GAMARRA	22/04/1980	No aplica	S/	6,490.19	S/	489.77	S/	6,000.42
726	0046	000141	DIRECTOR DE SISTEMA ADMINISTRATIVO II	MARZO - 2022	D.Leg. N°276	Cubierta	DNI	07378614	YORLLELINA RUTH MARQUEZ FARFAN	01/04/1989	No aplica	S/	10,291.79	S/	4,361.55	S/	5,930.24
727	0046	000308	SECRETARIA II	MARZO - 2022	D.Leg. N°276	Cubierta	DNI	06174464	ZENOVIA YRAIDA OLIVARES TABOADA	07/09/1995	No aplica	S/	3,773.08	S/	1,615.78	S/	2,157.30
728	0046	000324	SECRETARIA III	ABRIL - 2022	D.Leg. N°276	Cubierta	DNI	08076027	ADA DEL PILAR LOLI CHAVEZ	25/06/1982	No aplica	S/	3,788.62	S/	919.14	S/	2,869.48
729	0046	000451	VOCAL I	ABRIL - 2022	D.Leg. N°276	Cubierta	DNI	07954371	ADA MARIA TARCILA FLORES TALAVERA	01/03/1997	No aplica	S/	15,600.00	S/	3,618.68	S/	11,981.32
730	0046	000380	TECNICO ADMINISTRATIVO II	ABRIL - 2022	D.Leg. N°276	Cubierta	DNI	08823558	ADRIAN VICTOR BARBERENA LLERENA	01/10/1987	No aplica	S/	3,823.21	S/	410.70	S/	3,412.51
731	0046	000165	ECONOMISTA IV	ABRIL - 2022	D.Leg. N°276	Cubierta	DNI	08607374	AGUSTIN HEBERT VEGA BALDEON	01/10/1987	No aplica	S/	6,551.41	S/	146.57	S/	6,404.84
732	0046	000063	DIRECTOR DE PROGRAMA SECTORIAL I	ABRIL - 2022	D.Leg. N°276	Cubierta	DNI	08758995	AIDA JESUS FERRUA VIVANCO	27/05/1977	No aplica	S/	7,584.65	S/	989.49	S/	6,595.16
733	0046	000392	TECNICO ADMINISTRATIVO II	ABRIL - 2022	D.Leg. N°276	Cubierta	DNI	07726603	AIDA OLGA NAPA COSTA	07/09/1995	No aplica	S/	3,773.08	S/	235.69	S/	3,537.39
734	0046	000136	DIRECTOR DE SISTEMA ADMINISTRATIVO II	ABRIL - 2022	D.Leg. N°276	Cubierta	DNI	09195307	ALBERTO MEDARDO HINOSTROZA PANCA	02/11/1979	No aplica	S/	10,508.10	S/	1,073.32	S/	9,434.78
735	0046	000234	OFICINISTA I	ABRIL - 2022	D.Leg. N°276	Cubierta	DNI	08990045	ALBERTO PASTOR CHOQUEHUANCA CASTRO	01/05/1984	No aplica	S/	3,083.12	S/	590.72	S/	2,492.40
736	0046	000386	TECNICO ADMINISTRATIVO II	ABRIL - 2022	D.Leg. N°276	Cubierta	DNI	09087725	ALBERTO SANTIVAÑEZ VERDE	01/10/1992	No aplica	S/	3,804.17	S/	2,892.16	S/	912.01
737	0046	000221	ESPECIALISTA EN RACIONALIZACION I	ABRIL - 2022	D.Leg. N°276	Cubierta	DNI	06713368	ALDO FELIX TREJO MAGUIÑA	01/11/1989	No aplica	S/	6,539.88	S/	1,269.62	S/	5,270.26
738	0046	000098	DIRECTOR DE PROGRAMA SECTORIAL II	ABRIL - 2022	D.Leg. N°276	Cubierta	DNI	06693290	ALDO ISAIAS FALCONI GRILLO	01/10/1988	No aplica	S/	10,274.13	S/	510.84	S/	9,763.29
739	0046	000580	DIRECTOR DE PROGRAMA SECTORIAL IV	ABRIL - 2022	D.Leg. N°276	Cubierta	DNI	42156309	ALDO MARTIN CANDELA CARBAJAL	06/09/2010	No aplica	S/	12,548.25	S/	212.00	S/	12,336.25
740	0046	000441	TECNICO ADMINISTRATIVO I	ABRIL - 2022	D.Leg. N°276	Cubierta	DNI	07436158	ALEJANDRO OSCAR ECHEVARRIA SOLANO	26/09/2014	No aplica	S/	3,811.93	S/	1,712.19	S/	2,099.74
741	0046	000357	TECNICO ADMINISTRATIVO I	ABRIL - 2022	D.Leg. N°276	Cubierta	DNI	25417813	ALEJANDRO REVOLLEDO SINCHE	01/01/1975	No aplica	S/	3,811.93	S/	507.43	S/	3,304.50
742	0046	000395	TECNICO ADMINISTRATIVO III	ABRIL - 2022	D.Leg. N°276	Cubierta	DNI	06072864	ALGEMIRO HERNANDEZ MEDINA	03/06/2006	No aplica	S/	3,811.93	S/	1,295.66	S/	2,516.27
743	0046	000331	SECRETARIA II	ABRIL - 2022	D.Leg. N°276	Cubierta	DNI	10512449	ALICIA SOLEDAD ZACARIAS PUENTE	01/12/1989	No aplica	S/	3,811.93	S/	673.13	S/	3,138.80
744	0046	000066	DIRECTOR DE PROGRAMA SECTORIAL I	ABRIL - 2022	D.Leg. N°276	Cubierta	DNI	06913719	ALVARO ARTURO BEGAZO LAURA	01/10/1987	No aplica	S/	7,642.29	S/	3,187.20	S/	4,455.09
745	0046	000285	SECRETARIA II	ABRIL - 2022	D.Leg. N°276	Cubierta	DNI	09133823	AMELIA CATALINA POLO POLICIO	21/08/1975	No aplica	S/	3,804.17	S/	225.58	S/	3,578.59
746	0046	000115	DIRECTOR DE SISTEMA ADMINISTRATIVO I	ABRIL - 2022	D.Leg. N°276	Cubierta	DNI	08260054	AMELIA MATILDE QUISPE MENDIBURO	01/09/1983	No aplica	S/	7,933.72	S/	3,583.77	S/	4,349.95
747	0046	000313	SECRETARIA III	ABRIL - 2022	D.Leg. N°276	Cubierta	DNI	06231853	AMERICA GLADYS PAREJA OLIVERA	16/12/1975	No aplica	S/	3,836.37	S/	748.38	S/	3,087.99
748	0046	000368	TECNICO ADMINISTRATIVO I	ABRIL - 2022	D.Leg. N°276	Cubierta	DNI	08978095	AMERICA LEVANO CHAVEZ	08/04/1990	No aplica	S/	3,780.85	S/	420.66	S/	3,360.19
749	0046	000069	DIRECTOR DE SISTEMA ADMINISTRATIVO I	ABRIL - 2022	D.Leg. N°276	Cubierta	DNI	07248247	AMPARO DE LOS ANGELES ZUÑIGA PEREZ	27/06/1989	No aplica	S/	7,943.24	S/	623.16	S/	7,320.08
750	0046	000156	ECONOMISTA IV	ABRIL - 2022	D.Leg. N°276	Cubierta	DNI	07745319	ANA FELICITA YRAZABAL BARRIENTOS	01/01/1988	No aplica	S/	6,632.74	S/	488.80	S/	6,143.94
751	0046	000024	ASISTENTE ADMINISTRATIVO I	ABRIL - 2022	D.Leg. N°276	Cubierta	DNI	08053966	ANA MARIA DOMINGUEZ ÑAÑA	01/04/1989	No aplica	S/	6,514.98	S/	3,297.51	S/	3,217.47
752	0046	000267	ESPECIALISTA EN FINANZAS I	ABRIL - 2022	D.Leg. N°276	Cubierta	DNI	07174326	ANA MARIA GONZALES GARCIA	01/01/1975	No aplica	S/	6,499.21	S/	277.81	S/	6,221.40
753	0046	000025	ASISTENTE ADMINISTRATIVO I	ABRIL - 2022	D.Leg. N°276	Cubierta	DNI	07647728	ANDREA AYDA CAPCHA DE MINAYA	01/12/1989	No aplica	S/	6,514.98	S/	330.81	S/	6,184.17
754	0046	000576	DIRECTOR DE PROGRAMA SECTORIAL IV	ABRIL - 2022	D.Leg. N°276	Cubierta	DNI	06673169	ANDREA MARGARITA CERDEÑA STROMSDORFER	22/06/2013	No aplica	S/	12,548.25	S/	223.28	S/	12,324.97
755	0046	000128	DIRECTOR DE SISTEMA ADMINISTRATIVO II	ABRIL - 2022	D.Leg. N°276	Cubierta	DNI	10139006	ANGEL AUGUSTO VIVANCO ORTIZ	01/01/1993	No aplica	S/	10,309.31	S/	475.88	S/	9,833.43
756	0046	000389	TECNICO ADMINISTRATIVO II	ABRIL - 2022	D.Leg. N°276	Cubierta	DNI	07394656	ANIBAL KASSIM AGUIRRE MORALES	01/10/1992	No aplica	S/	3,796.39	S/	869.49	S/	2,926.90
757	0046	000377	TECNICO ADMINISTRATIVO II	ABRIL - 2022	D.Leg. N°276	Cubierta	DNI	09187281	ARMANDO SATURNINO REYES MENDOZA	03/11/1975	No aplica	S/	3,857.93	S/	2,720.82	S/	1,137.11
758	0046	000341	ESPECIALISTA ADMINISTRATIVO IV	ABRIL - 2022	D.Leg. N°276	Cubierta	DNI	10199682	ARTEMIO ELISEO GUERRERO FERNANDEZ	25/05/1989	No aplica	S/	7,032.90	S/	1,034.71	S/	5,998.19
759	0046	000425	OFICINISTA I	ABRIL - 2022	D.Leg. N°276	Cubierta	DNI	06220991	ASUNCION HUAMANI PUMACAYO	01/10/1992	No aplica	S/	3,083.12	S/	1,539.76	S/	1,543.36
760	0046	000227	TEC.ADMINIST.II	ABRIL - 2022	D.Leg. N°276	Cubierta	DNI	08545708	ATILIANO ISAAC HIDALGO MEZA	01/07/1984	No aplica	S/	3,796.39	S/	233.59	S/	3,562.80
761	0046	000152	ECONOMISTA III	ABRIL - 2022	D.Leg. N°276	Cubierta	DNI	06200338	AUGUSTO FERNANDO LOMBARDI JURADO	11/06/2018	No aplica	S/	6,564.77	S/	327.39	S/	6,237.38
762	0046	000053	CONTADOR I	ABRIL - 2022	D.Leg. N°276	Cubierta	DNI	09465596	AUGUSTO JORGE ZELADA ARAUJO	11/08/2000	No aplica	S/	6,514.98	S/	475.54	S/	6,039.44
763	0046	000375	TECNICO ADMINISTRATIVO II	ABRIL - 2022	D.Leg. N°276	Cubierta	DNI	06133081	AURA VIOLETA HURTADO CORTEZ DE ALVA	01/05/1985	No aplica	S/	3,811.93	S/	585.51	S/	3,226.42
764	0046	000322	SECRETARIA III	ABRIL - 2022	D.Leg. N°276	Cubierta	DNI	06704328	BEATRIZ EULALIA CARDENAS RUIZ	15/01/1981	No aplica	S/	3,788.62	S/	1,067.30	S/	2,721.32

765	0046	000358	TECNICO ADMINISTRATIVO I	ABRIL - 2022	D.Leg. N°276	Cubierta	DNI	08414483	BETTY AMELIA ALLASI DUEÑAS	01/08/1984	No aplica	S/	3,811.93	S/	1,129.01	S/	2,682.92
766	0046	000361	TECNICO ADMINISTRATIVO I	ABRIL - 2022	D.Leg. N°276	Cubierta	DNI	25524368	BRIGIDA JANET MORCILLO VALDIVIA	02/11/1979	No aplica	S/	3,804.17	S/	358.50	S/	3,445.67
767	0046	000166	ECONOMISTA IV	ABRIL - 2022	D.Leg. N°276	Cubierta	DNI	09187260	BRIGIDA SALHUANA ENCARNACION	01/03/1988	No aplica	S/	6,552.28	S/	202.42	S/	6,349.86
768	0046	000444	VOCAL I	ABRIL - 2022	D.Leg. N°276	Cubierta	DNI	17866111	CARIDAD DEL ROCIO GUARNIZ CABELL	29/05/2007	No aplica	S/	15,600.00	S/	3,262.98	S/	12,337.02
769	0046	000092	DIRECTOR DE PROGRAMA SECTORIAL II	ABRIL - 2022	D.Leg. N°276	Cubierta	DNI	40667093	CARLA LIZBETH RUBIO MENDOZA	04/05/2018	No aplica	S/	10,249.61	S/	246.95	S/	10,002.66
770	0046	000047	CHOFER II	ABRIL - 2022	D.Leg. N°276	Cubierta	DNI	06078159	CARLOS ALBERTO ORTIZ GONZALES	01/09/1987	No aplica	S/	3,788.62	S/	334.65	S/	3,453.97
771	0046	000402	TECNICO ADMINISTRATIVO I	ABRIL - 2022	D.Leg. N°276	Cubierta	DNI	10513409	CARLOS EDILBERTO QUISPE PACHAS	01/04/1989	No aplica	S/	3,811.93	S/	609.31	S/	3,202.62
772	0046	000203	ESPECIALISTA EN FINANZAS III	ABRIL - 2022	D.Leg. N°276	Cubierta	DNI	25624090	CARLOS ENRIQUE QUIÑONES VELITA	30/07/1984	No aplica	S/	6,598.04	S/	95.47	S/	6,502.57
773	0046	000372	TECNICO ADMINISTRATIVO II	ABRIL - 2022	D.Leg. N°276	Cubierta	DNI	06649942	CARLOS JORGE OLIVOS RUIZ	24/07/1980	No aplica	S/	3,840.31	S/	2,053.67	S/	1,786.64
774	0046	000137	DIRECTOR DE SISTEMA ADMINISTRATIVO II	ABRIL - 2022	D.Leg. N°276	Cubierta	DNI	06727504	CARLOS MANUEL PICHILINGUE VARGAS	24/06/1981	No aplica	S/	10,508.07	S/	522.04	S/	9,986.03
775	0046	000491	TEC.ADMINIST.II	ABRIL - 2022	D.Leg. N°276	Cubierta	DNI	08580646	CARMEN ALEJANDRINA BARRIGA MESTAS	18/11/2010	No aplica	S/	3,676.75	S/	1,607.56	S/	2,069.19
776	0046	000390	TECNICO ADMINISTRATIVO II	ABRIL - 2022	D.Leg. N°276	Cubierta	DNI	06039944	CARMEN ELENA TORRES CORITOMA	01/09/1986	No aplica	S/	3,788.62	S/	724.52	S/	3,064.10
777	0046	000328	SECRETARIA IV	ABRIL - 2022	D.Leg. N°276	Cubierta	DNI	06755694	CARMEN ESTHER HURTADO CORTEZ	16/07/1974	No aplica	S/	3,811.93	S/	316.45	S/	3,495.48
778	0046	000280	SECRETARIA I	ABRIL - 2022	D.Leg. N°276	Cubierta	DNI	08550991	CARMEN INES QUEZADA TRUJILLO	14/02/2000	No aplica	S/	3,083.12	S/	1,263.48	S/	1,819.64
779	0046	000514	VOCAL I	ABRIL - 2022	D.Leg. N°276	Cubierta	DNI	07255980	CARMEN INES TERRY RAMOS	01/07/1999	No aplica	S/	15,600.00	S/	2,696.91	S/	12,903.09
780	0046	000279	SECRETARIA I	ABRIL - 2022	D.Leg. N°276	Cubierta	DNI	10804720	CARMEN LESLIE CAROL SOLIS POLO	14/02/2000	No aplica	S/	3,083.12	S/	1,259.75	S/	1,823.37
781	0046	000416	TECNICO EN FINANZAS II	ABRIL - 2022	D.Leg. N°276	Cubierta	DNI	08559217	CARMEN ROSA BOCANEGRA ROMERO	01/11/1984	No aplica	S/	3,830.89	S/	340.83	S/	3,490.06
782	0046	000347	DIRECTOR DE SISTEMA ADMINISTRATIVO I	ABRIL - 2022	D.Leg. N°276	Cubierta	DNI	08093526	CARMEN ROSA CASTILLO CAYCHO	01/12/1989	No aplica	S/	7,834.99	S/	836.55	S/	6,998.44
783	0046	000320	SECRETARIA II	ABRIL - 2022	D.Leg. N°276	Cubierta	DNI	25743250	CARMEN ROSA SOLIS VILCAMANGO	20/11/1989	No aplica	S/	3,804.17	S/	1,762.60	S/	2,041.57
784	0046	000201	ESPECIALISTA EN FINANZAS III	ABRIL - 2022	D.Leg. N°276	Cubierta	DNI	08663790	CECILIA MARINA REYES ARCE	11/08/2000	No aplica	S/	6,614.59	S/	727.21	S/	5,887.38
785	0046	000323	SECRETARIA III	ABRIL - 2022	D.Leg. N°276	Cubierta	DNI	25596311	CELESTINA INES YAMUNAQUE ACEVEDO	01/10/1984	No aplica	S/	3,807.14	S/	1,568.84	S/	2,238.30
786	0046	000376	TECNICO ADMINISTRATIVO II	ABRIL - 2022	D.Leg. N°276	Cubierta	DNI	06173604	CESAR ALBERTO PICHILINGUE DIAZ	01/01/1977	No aplica	S/	3,811.93	S/	348.50	S/	3,463.43
787	0046	000750	OFICINISTA I	ABRIL - 2022	D.Leg. N°276	Cubierta	DNI	08905420	CESAR HONORATO ZAA PEÑALVA	01/04/2013	No aplica	S/	3,077.74	S/	375.79	S/	2,701.95
788	0046	000366	TECNICO ADMINISTRATIVO I	ABRIL - 2022	D.Leg. N°276	Cubierta	DNI	09402218	CESAR MELCHOR DAVILA MENA	01/01/1983	No aplica	S/	3,800.21	S/	403.36	S/	3,396.85
789	0046	000239	OFICINISTA I	ABRIL - 2022	D.Leg. N°276	Cubierta	DNI	07772059	CESAR RAUL RUIZ DE LOAYZA	01/02/1988	No aplica	S/	3,075.34	S/	1,153.62	S/	1,921.72
790	0046	000163	ECONOMISTA IV	ABRIL - 2022	D.Leg. N°276	Cubierta	DNI	06739807	CHRISTIAN AREVALO DELGADO	01/09/1988	No aplica	S/	6,557.50	S/	120.91	S/	6,436.59
791	0046	000060	DIRECTOR DE PROGRAMA SECTORIAL I	ABRIL - 2022	D.Leg. N°276	Cubierta	DNI	07356033	CIRILO HUGO OROPEZA ROSALES	03/05/1977	No aplica	S/	7,584.65	S/	636.77	S/	6,947.88
792	0046	000458	VOCAL I	ABRIL - 2022	D.Leg. N°276	Cubierta	DNI	10436606	CLAUDIA ELIZABETH TOLEDO SAGASTEGUI	10/07/2018	No aplica	S/	15,600.00	S/	2,443.80	S/	13,156.20
793	0046	000431	TRABAJADOR EN SERVICIOS I	ABRIL - 2022	D.Leg. N°276	Cubierta	DNI	07720674	DANIEL SORIA ALTAMIRANO	02/09/1983	No aplica	S/	3,120.14	S/	324.45	S/	2,795.69
794	0046	000367	TECNICO ADMINISTRATIVO I	ABRIL - 2022	D.Leg. N°276	Cubierta	DNI	09706089	DANIEL WILFREDO AGUIRRE TORRES	01/03/1990	No aplica	S/	3,780.85	S/	694.53	S/	3,086.32
795	0046	000350	TECNICO ADMINISTRATIVO I	ABRIL - 2022	D.Leg. N°276	Cubierta	DNI	07104335	DANNY HENRY PAREDES ROMERO	15/01/2019	No aplica	S/	3,773.08	S/	1,616.52	S/	2,156.56
796	0046	000411	ESPECIALISTA EN FINANZAS I	ABRIL - 2022	D.Leg. N°276	Cubierta	DNI	25479910	DAVID GINO REBATTA JAVIER	11/04/1983	No aplica	S/	6,573.25	S/	1,008.75	S/	5,564.50
797	0046	000334	SECRETARIA II	ABRIL - 2022	D.Leg. N°276	Cubierta	DNI	08572780	DELIA MALLQUI REYES	01/10/1992	No aplica	S/	3,796.39	S/	1,928.97	S/	1,867.42
798	0046	000146	ECONOMISTA I	ABRIL - 2022	D.Leg. N°276	Cubierta	DNI	10277453	DIANA ROSARIO LEON HERRERA	11/08/2000	No aplica	S/	6,514.98	S/	3,220.24	S/	3,294.74
799	0046	000295	SECRETARIA II	ABRIL - 2022	D.Leg. N°276	Cubierta	DNI	07960906	DILMA CONSUELO SALAS FARIAS	01/12/1985	No aplica	S/	3,804.90	S/	719.62	S/	3,085.28
800	0046	000410	TECNICO EN FINANZAS II	ABRIL - 2022	D.Leg. N°276	Cubierta	DNI	06758691	DIMAS MANUEL AYULO TERRAZAS	01/06/1984	No aplica	S/	3,840.31	S/	1,587.55	S/	2,252.76
801	0046	000192	ESPECIALISTA EN FINANZAS I	ABRIL - 2022	D.Leg. N°276	Cubierta	DNI	06221145	DORIS LUISA VILLANUEVA MASGO	01/02/1985	No aplica	S/	6,561.42	S/	1,409.19	S/	5,152.23
802	0046	000449	VOCAL I	ABRIL - 2022	D.Leg. N°276	Cubierta	DNI	08771081	DORIS MUÑOZ GARCIA	13/04/2000	No aplica	S/	15,600.00	S/	2,636.53	S/	12,963.47
803	0046	000194	ESPECIALISTA EN FINANZAS I	ABRIL - 2022	D.Leg. N°276	Cubierta	DNI	09996125	EDELMIRA NARVAEZ CALDERON	02/11/1979	No aplica	S/	6,539.50	S/	1,004.22	S/	5,535.28
804	0046	000196	ESPECIALISTA EN FINANZAS II	ABRIL - 2022	D.Leg. N°276	Cubierta	DNI	08678357	EDITH GUISELA VALVERDE ROJAS	11/08/2000	No aplica	S/	6,614.59	S/	1,719.97	S/	4,894.62
805	0046	000387	TECNICO ADMINISTRATIVO II	ABRIL - 2022	D.Leg. N°276	Cubierta	DNI	07724506	EDURNE YULY ZAPATA KUYEN	08/08/1983	No aplica	S/	3,830.89	S/	472.16	S/	3,358.73
806	0046	000530	DIRECTOR DE PROGRAMA SECTORIAL II	ABRIL - 2022	D.Leg. N°276	Cubierta	DNI	23833025	EDWIN ARCE ALVAREZ	23/09/2010	No aplica	S/	10,249.62	S/	4,861.30	S/	5,388.32
807	0046	000217	ESPECIALISTA EN FINANZAS IV	ABRIL - 2022	D.Leg. N°276	Cubierta	DNI	07407378	EFRAIN ORTEGA CASTRO	24/12/1979	No aplica	S/	6,618.41	S/	371.97	S/	6,246.44
808	0046	000271	PROGRAMADOR DE SISTEMAS PAD III	ABRIL - 2022	D.Leg. N°276	Cubierta	DNI	08659162	EFRAIN VILCA CHAICHA	07/09/1995	No aplica	S/	3,773.08	S/	159.65	S/	3,613.43
809	0046	000039	AUDITOR III	ABRIL - 2022	D.Leg. N°276	Cubierta	DNI	06643812	ELCIRA CARLOTA GAMARRA MASIAS DE SALAZAR	01/01/1996	No aplica	S/	6,514.98	S/	110.08	S/	6,404.90
810	0046	000524	ESPECIALISTA ADMINISTRATIVO II	ABRIL - 2022	D.Leg. N°276	Cubierta	DNI	07075531	ELENA GLADYS QUISPE CUYA	22/09/2010	No aplica	S/	6,490.19	S/	837.82	S/	5,652.37
811	0046	000752	TECNICO ADMINISTRATIVO II	ABRIL - 2022	D.Leg. N°276	Cubierta	DNI	09042739	ELIAS NAVARRO GOMERO DIAZ	27/01/2021	18/04/2022	S/	2,155.70	S/	37.14	S/	2,118.56
812	0046	000302	ESPECIALISTA EN FINANZAS I	ABRIL - 2022	D.Leg. N°276	Cubierta	DNI	06952362	ELIPIA JULIA SUAREZ OSCO	19/08/1988	No aplica	S/	6,518.13	S/	964.82	S/	5,553.31
813	0046	000049	CHOFER II	ABRIL - 2022	D.Leg. N°276	Cubierta	DNI	06698280	ELISBAN LOPEZ CUADROS	01/10/1987	No aplica	S/	3,780.85	S/	322.67	S/	3,458.18
814	0046	000452	VOCAL I	ABRIL - 2022	D.Leg. N°276	Cubierta	DNI	07777625	ELIZABETH TERESA WINSTANLEY PATIO	05/02/1997	No aplica	S/	15,600.00	S/	2,523.17	S/	13,076.83
815	0046	000190	ESPECIALISTA ADMINISTRATIVO IV	ABRIL - 2022	D.Leg. N°276	Cubierta	DNI	25762472	ELSA YOLANDA PRETELL ANTICONA	01/06/1992	No aplica	S/	6,589.65	S/	194.97	S/	6,394.68
816	0046	000213	ESPECIALISTA EN FINANZAS IV	ABRIL - 2022	D.Leg. N°276	Cubierta	DNI	09496489	ELVA SIFUENTES VEGA	11/08/2000	No aplica	S/	6,614.59	S/	461.72	S/	6,152.87
817	0046	000345	ESPECIALISTA ADMINISTRATIVO IV	ABRIL - 2022	D.Leg. N°276	Cubierta	DNI	08562570	ELVIA MARGARITA LLATA SALVATIERRA	01/08/1990	No aplica	S/	7,039.89	S/	405.75	S/	6,634.14
818	0046	000278	ESPECIALISTA EN FINANZAS I	ABRIL - 2022	D.Leg. N°276	Cubierta	DNI	06906865	ELVIRA MARISOL TORNERO TAPIA	14/07/1987	No aplica	S/	6,511.24	S/	2,311.48	S/	4,199.76
819	0046	000321	AUDITOR III	ABRIL - 2022	D.Leg. N°276	Cubierta	DNI	08353546	EMMA ESPINOZA MANSILLA	01/10/1983	No aplica	S/	6,490.19	S/	3,280.40	S/	3,209.79
820	0046	000030	TECNICO ADMINISTRATIVO III	ABRIL - 2022	D.Leg. N°276	Cubierta	DNI	08057896	EMMA FELÍCITAS DE LA TORRE CASTRO	26/02/2018	No aplica	S/	3,811.93	S/	566.60	S/	3,245.33
821	0046	000034	ASISTENTE SOCIAL II	ABRIL - 2022	D.Leg. N°276	Cubierta	DNI	07563095	EPIFANIA BACA BARRIENTOS	01/01/1986	No aplica	S/	6,514.98	S/	1,197.86	S/	5,317.12
822	0046	000464	VOCAL I	ABRIL - 2022	D.Leg. N°276	Cubierta	DNI	40005491	ERIKA ISABEL JIMENEZ SUAREZ	26/06/2010	No aplica	S/	15,600.00	S/	2,594.84	S/	13,005.16
823	0046	000270	PROGRAMADOR DE SISTEMAS PAD III	ABRIL - 2022	D.Leg. N°276	Cubierta	DNI	08665446	ERNESTO GERARDO PONCE APAZA	01/10/1987	No aplica	S/	3,838.76	S/	1,802.68	S/	2,036.08
824	0046	000256	OFICINISTA III	ABRIL - 2022	D.Leg. N°276	Cubierta	DNI	08542787	ESPERANZA SAAVEDRA PINEDO	25/06/1982	No aplica	S/	3,090.90	S/	251.67	S/	2,839.23

825	0046	000298	SECRETARIA II	ABRIL - 2022	D.Leg. N°276	Cubierta	DNI	08290725	ESTHER LOURDES MENIZ CIEZA	14/07/1987	No aplica	S/	3,815.81	S/	784.69	S/	3,031.12
826	0046	000274	TEC.ADMINIST.I	ABRIL - 2022	D.Leg. N°276	Cubierta	DNI	07303003	ESTRELLA AMERICA CARO SUERO	05/01/2009	No aplica	S/	3,796.39	S/	168.38	S/	3,628.01
827	0046	000177	ESPECIALISTA ADMINISTRATIVO II	ABRIL - 2022	D.Leg. N°276	Cubierta	DNI	07225262	FANNY ESTELA AHUMADA VASQUEZ	01/11/1989	No aplica	S/	6,539.88	S/	3,309.64	S/	3,230.24
828	0046	000297	SECRETARIA II	ABRIL - 2022	D.Leg. N°276	Cubierta	DNI	08623202	FELICITA GUILLERMINA BARZOLA QUISPE	15/01/2019	No aplica	S/	3,788.62	S/	117.66	S/	3,670.96
829	0046	000429	OFICINISTA II	ABRIL - 2022	D.Leg. N°276	Cubierta	DNI	07590501	FELIX REMIGIO REYES	01/10/1992	No aplica	S/	3,090.90	S/	1,064.12	S/	2,026.78
830	0046	000355	TECNICO ADMINISTRATIVO I	ABRIL - 2022	D.Leg. N°276	Cubierta	DNI	07428840	FERMIN GUSTAVO ORTIZ REGALADO	01/01/1981	No aplica	S/	3,811.93	S/	776.42	S/	3,035.51
831	0046	000273	RELACIONISTA PUBLICO II	ABRIL - 2022	D.Leg. N°276	Cubierta	DNI	06076995	FERNANDO ANTONIO MENDOZA BRAVO	01/02/1988	No aplica	S/	6,539.88	S/	518.38	S/	6,021.50
832	0046	000581	DIRECTOR DE PROGRAMA SECTORIAL II	ABRIL - 2022	D.Leg. N°276	Cubierta	DNI	09645255	FERNANDO NOEL GOMEZ	13/09/2010	No aplica	S/	10,249.61	S/	233.82	S/	10,015.79
833	0046	000388	ESPECIALISTA EN FINANZAS I	ABRIL - 2022	D.Leg. N°276	Cubierta	DNI	09456578	FIDEL REYNALDO SOTO VILCHEZ	08/04/1990	No aplica	S/	6,490.19	S/	2,404.09	S/	4,086.10
834	0046	000436	TRABAJADOR EN SERVICIOS I	ABRIL - 2022	D.Leg. N°276	Cubierta	DNI	08584526	FILOMENO RUFINO PEREYRA CAMPOS	08/04/1990	No aplica	S/	3,067.56	S/	268.27	S/	2,799.29
835	0046	000468	ABOGADO II	ABRIL - 2022	D.Leg. N°276	Cubierta	DNI	06148166	FLOR DE MARIA SANCHEZ BECERRA	28/09/1987	No aplica	S/	10,249.61	S/	1,662.88	S/	8,586.73
836	0046	000193	ESPECIALISTA EN FINANZAS I	ABRIL - 2022	D.Leg. N°276	Cubierta	DNI	07050148	FRANCISCO CLAROS INOCENTE	19/12/1989	No aplica	S/	6,561.41	S/	3,309.55	S/	3,251.86
837	0046	000172	TECNICO ADMINISTRATIVO III	ABRIL - 2022	D.Leg. N°276	Cubierta	DNI	08613550	FRANCISCO INOCENTE LOPEZ ALIAGA	01/03/1984	No aplica	S/	3,835.98	S/	520.21	S/	3,315.77
838	0046	000532	DIRECTOR DE PROGRAMA SECTORIAL II	ABRIL - 2022	D.Leg. N°276	Cubierta	DNI	04010238	FRANCISCO LUIS ESPINOZA SUAREZ	23/09/2010	No aplica	S/	10,249.62	S/	3,363.87	S/	6,885.75
839	0046	000512	VOCAL I	ABRIL - 2022	D.Leg. N°276	Cubierta	DNI	08689650	GARY ROBERTO FALCONI SINCHE	11/11/2007	No aplica	S/	15,600.00	S/	3,382.86	S/	12,217.14
840	0046	000435	TRABAJADOR EN SERVICIOS I	ABRIL - 2022	D.Leg. N°276	Cubierta	DNI	06130509	GERARDO MARTIN LUZQUINOS CASANA	01/01/1991	No aplica	S/	3,067.56	S/	1,504.47	S/	1,563.09
841	0046	000231	OFICINISTA I	ABRIL - 2022	D.Leg. N°276	Cubierta	DNI	08586892	GERONIMO REYES CHILQUILLO	26/11/1984	No aplica	S/	3,135.20	S/	1,535.95	S/	1,599.25
842	0046	000083	DIRECTOR DE SISTEMA ADMINISTRATIVO I	ABRIL - 2022	D.Leg. N°276	Cubierta	DNI	08719692	GLADYS CARLOTA HUARANCCA GUIMAC	01/09/1987	No aplica	S/	7,895.46	S/	214.93	S/	7,680.53
843	0046	000330	SECRETARIA II	ABRIL - 2022	D.Leg. N°276	Cubierta	DNI	06975810	GLADYS GUDELIA VENTURA CONTRERAS	20/11/1989	No aplica	S/	3,811.93	S/	650.39	S/	3,161.54
844	0046	000216	ESPECIALISTA EN FINANZAS IV	ABRIL - 2022	D.Leg. N°276	Cubierta	DNI	09017676	GLADYS MELENDEZ GUTIERREZ	23/06/1981	No aplica	S/	6,634.71	S/	1,762.13	S/	4,872.58
845	0046	000394	ESPECIALISTA EN FINANZAS I	ABRIL - 2022	D.Leg. N°276	Cubierta	DNI	07764229	GLADYS NOEMI ABANTO RAMIREZ	15/06/1999	No aplica	S/	6,490.19	S/	247.66	S/	6,242.53
846	0046	000250	OFICINISTA I	ABRIL - 2022	D.Leg. N°276	Cubierta	DNI	08490822	GLADYS REATEGUI RUIZ	02/11/2016	No aplica	S/	3,788.62	S/	342.91	S/	3,445.71
847	0046	000266	ESPECIALISTA EN FINANZAS I	ABRIL - 2022	D.Leg. N°276	Cubierta	DNI	08236966	GLADYS TERESA LAOS BUTTA	16/05/1977	No aplica	S/	6,531.00	S/	856.22	S/	5,674.78
848	0046	000407	ESPECIALISTA EN FINANZAS I	ABRIL - 2022	D.Leg. N°276	Cubierta	DNI	08024227	GLADYS YENY GAVILAN LEON	01/12/1984	No aplica	S/	6,504.70	S/	429.61	S/	6,075.09
849	0046	000381	TECNICO ADMINISTRATIVO II	ABRIL - 2022	D.Leg. N°276	Cubierta	DNI	07355825	GLORIA IRENE MARTINEZ OLIVA	30/09/1975	No aplica	S/	3,804.17	S/	558.70	S/	3,245.47
850	0046	000157	ECONOMISTA IV	ABRIL - 2022	D.Leg. N°276	Cubierta	DNI	07597450	GLORIA RUTH GUTIERREZ CUADROS	02/11/1979	No aplica	S/	6,637.62	S/	593.91	S/	6,043.71
851	0046	000167	ECONOMISTA IV	ABRIL - 2022	D.Leg. N°276	Cubierta	DNI	08279238	GLORIA VICTORIA LEON VENTOCILLA	01/08/1989	No aplica	S/	6,490.19	S/	376.15	S/	6,114.04
852	0046	000336	SECRETARIA III	ABRIL - 2022	D.Leg. N°276	Cubierta	DNI	07213397	GRACIELA LILYAM BORDA GOMEZ	01/04/1989	No aplica	S/	3,811.93	S/	260.62	S/	3,551.31
853	0046	000265	PROGRAMADOR DE SISTEMAS PAD II	ABRIL - 2022	D.Leg. N°276	Cubierta	DNI	07591936	GUSTAVO HUMBERTO CAMPOS PEREZ	16/05/1977	No aplica	S/	3,827.91	S/	388.76	S/	3,439.15
854	0046	000138	DIRECTOR DE SISTEMA ADMINISTRATIVO II	ABRIL - 2022	D.Leg. N°276	Cubierta	DNI	08307213	HEDY GISELA HUARCAYA VASQUEZ	22/06/1977	No aplica	S/	10,467.52	S/	1,317.24	S/	9,150.28
855	0046	000364	ESPECIALISTA EN FINANZAS I	ABRIL - 2022	D.Leg. N°276	Cubierta	DNI	09711784	HENRRY PERCY ASCENCIO SALAS	08/04/1990	No aplica	S/	6,490.19	S/	375.70	S/	6,114.49
856	0046	000018	ANALISTA DE SISTEMAS PAD II	ABRIL - 2022	D.Leg. N°276	Cubierta	DNI	09747027	HESBON YONY DE LA CRUZ CARO	01/11/1985	No aplica	S/	6,514.98	S/	370.01	S/	6,144.97
857	0046	000218	ESPECIALISTA EN FINANZAS IV	ABRIL - 2022	D.Leg. N°276	Cubierta	DNI	09070443	HILDA LUCILA ROBLES VALENZUELA	15/06/1984	No aplica	S/	6,636.74	S/	1,037.11	S/	5,599.63
858	0046	000205	ESPECIALISTA EN FINANZAS III	ABRIL - 2022	D.Leg. N°276	Cubierta	DNI	20418051	HUBER JAVIER ORIHUELA ASTETE	01/01/1990	No aplica	S/	6,624.83	S/	614.16	S/	6,010.67
859	0046	000523	ESPECIALISTA ADMINISTRATIVO II	ABRIL - 2022	D.Leg. N°276	Cubierta	DNI	04074533	HUGO RAUL MACHADO ORTEGA	22/09/2010	No aplica	S/	6,490.19	S/	306.49	S/	6,183.70
860	0046	000035	ESPECIALISTA EN RACIONALIZACION I	ABRIL - 2022	D.Leg. N°276	Cubierta	DNI	15955297	HUMBERTO ANACLETO TAMPES CHOQUE	14/02/2000	No aplica	S/	6,490.19	S/	1,168.35	S/	5,321.84
861	0046	000202	ESPECIALISTA EN FINANZAS III	ABRIL - 2022	D.Leg. N°276	Cubierta	DNI	10038662	ISABEL ASTRY CARO BAUTISTA	11/08/2000	No aplica	S/	6,614.59	S/	611.68	S/	6,002.91
862	0046	000393	TECNICO ADMINISTRATIVO II	ABRIL - 2022	D.Leg. N°276	Cubierta	DNI	08604858	ISABEL MARI CRUZ LOVERA ROBLES	07/09/1995	No aplica	S/	3,773.08	S/	530.25	S/	3,242.83
863	0046	000143	DIRECTOR DE SISTEMA ADMINISTRATIVO I	ABRIL - 2022	D.Leg. N°276	Cubierta	DNI	07434451	ISABEL MARIA CHAVARRY CHIMOY	01/10/1992	No aplica	S/	7,874.51	S/	299.80	S/	7,574.71
864	0046	000175	ESPECIALISTA ADMINISTRATIVO I	ABRIL - 2022	D.Leg. N°276	Cubierta	DNI	07190168	ISABEL ROSARIO TEJADA ROJAS DE LUQUE	14/02/2000	No aplica	S/	6,539.88	S/	465.37	S/	6,074.51
865	0046	000055	CONTADOR II	ABRIL - 2022	D.Leg. N°276	Cubierta	DNI	08229200	ISIDRO HUMBERTO TADEO QUIROZ GARCIA	11/08/2000	No aplica	S/	6,564.77	S/	424.79	S/	6,139.98
866	0046	000415	TECNICO EN FINANZAS II	ABRIL - 2022	D.Leg. N°276	Cubierta	DNI	06801858	IVAN PONCIO COCHACHE TOLENTINO	01/01/1985	No aplica	S/	3,823.98	S/	85.00	S/	3,738.98
867	0046	000286	ASISTENTE ADMINISTRATIVO I	ABRIL - 2022	D.Leg. N°276	Cubierta	DNI	25603604	IVONNE DALILA BERROCAL FUENTES CASTRO	12/04/1983	No aplica	S/	6,490.19	S/	404.78	S/	6,085.41
868	0046	000427	OFICINISTA I	ABRIL - 2022	D.Leg. N°276	Cubierta	DNI	07339667	JAIME LUIS FARFAN GALLOSO	01/10/1992	No aplica	S/	3,083.12	S/	236.13	S/	2,846.99
869	0046	000490	TRABAJADOR EN SERVICIOS I	ABRIL - 2022	D.Leg. N°276	Cubierta	DNI	06819351	JAIME SANCHEZ ROMERO	15/02/2010	No aplica	S/	3,067.56	S/	441.10	S/	2,626.46
870	0046	000317	SECRETARIA II	ABRIL - 2022	D.Leg. N°276	Cubierta	DNI	09405986	JANET BRITT BARRETO PRADA	01/11/1989	No aplica	S/	3,812.03	S/	208.54	S/	3,603.49
871	0046	000183	ESPECIALISTA ADMINISTRATIVO III	ABRIL - 2022	D.Leg. N°276	Cubierta	DNI	08439171	JAVIER MARCIAL ACUÑA LEONA	27/01/2021	No aplica	S/	3,804.17	S/	150.24	S/	3,653.93
872	0046	000097	DIRECTOR DE PROGRAMA SECTORIAL II	ABRIL - 2022	D.Leg. N°276	Cubierta	DNI	07501534	JENNY LAURA RODRIGUEZ LOPEZ	06/07/2018	No aplica	S/	10,249.61	S/	160.84	S/	10,088.77
873	0046	000281	SECRETARIA I	ABRIL - 2022	D.Leg. N°276	Cubierta	DNI	07973785	JENNY PORRAS ZAVALA	18/05/1998	No aplica	S/	3,083.12	S/	152.51	S/	2,930.61
874	0046	000305	SECRETARIA II	ABRIL - 2022	D.Leg. N°276	Cubierta	DNI	09834935	JESSICA IVONNE CONTRERAS SALGUERO	01/01/1996	No aplica	S/	3,773.08	S/	1,081.03	S/	2,692.05
875	0046	000052	CHOFER II	ABRIL - 2022	D.Leg. N°276	Cubierta	DNI	08507131	JESUS ABRAHAM GARAY CALDERON	01/08/1988	No aplica	S/	3,773.08	S/	566.14	S/	3,206.94
876	0046	000505	VOCAL I	ABRIL - 2022	D.Leg. N°276	Cubierta	DNI	29547161	JESUS EDWIN FUENTES BORDA	16/11/2009	No aplica	S/	15,600.00	S/	1,947.46	S/	13,652.54
877	0046	000225	ESPECIALISTA EN TRIBUTACION IV	ABRIL - 2022	D.Leg. N°276	Cubierta	DNI	06628908	JESUS MARIA VELARDE GONZALES	01/10/1987	No aplica	S/	6,592.20	S/	356.53	S/	6,235.67
878	0046	000439	OFICINISTA I	ABRIL - 2022	D.Leg. N°276	Cubierta	DNI	10353514	JOHNNY ORLANDO PARIONA ARTEAGA	16/12/1985	No aplica	S/	3,083.12	S/	278.00	S/	2,805.12
879	0046	000009	DIRECTOR DE SISTEMA ADMINISTRATIVO II	ABRIL - 2022	D.Leg. N°276	Cubierta	DNI	06730096	JORGE ANTONIO JULCA QUEZADA	01/10/1987	No aplica	S/	10,249.61	S/	1,403.24	S/	8,846.37
880	0046	000151	ECONOMISTA III	ABRIL - 2022	D.Leg. N°276	Cubierta	DNI	07358628	JORGE ANTONIO RAMIREZ GONZALES	01/12/1989	No aplica	S/	6,571.10	S/	363.43	S/	6,207.67
881	0046	000346	DIRECTOR DE SISTEMA ADMINISTRATIVO I	ABRIL - 2022	D.Leg. N°276	Cubierta	DNI	07600422	JORGE BALTODANO JARA	06/07/1982	No aplica	S/	7,903.64	S/	1,529.86	S/	6,373.78
882	0046	000176	ESPECIALISTA ADMINISTRATIVO II	ABRIL - 2022	D.Leg. N°276	Cubierta	DNI	07150774	JORGE CAPCHA ALIAGA	01/10/1992	No aplica	S/	6,582.11	S/	432.43	S/	6,149.68
883	0046	000017	ANALISTA DE SISTEMAS PAD II	ABRIL - 2022	D.Leg. N°276	Cubierta	DNI	06091065	JORGE GUILLERMO AVILA ELIAS	08/04/1990	No aplica	S/	6,539.88	S/	1,263.62	S/	5,276.26
884	0046	000116	DIRECTOR DE SISTEMA ADMINISTRATIVO I	ABRIL - 2022	D.Leg. N°276	Cubierta	DNI	07324054	JORGE LUIS JIMENEZ GRANDA	01/09/1983	No aplica	S/	7,994.70	S/	566.18	S/	7,428.52

885	0046	000508	VOCAL I	ABRIL - 2022	D.Leg. N°276	Cubierta	DNI	07251418	JORGE ORLANDO SARMIENTO DIAZ	24/06/2010	No aplica	S/	15,600.00	S/	1,955.79	S/	13,644.21
886	0046	000300	TEC.ADMINIST.I	ABRIL - 2022	D.Leg. N°276	Cubierta	DNI	09308137	JOSE ANTONIO CASTILLO LESCANO	04/11/2013	No aplica	S/	3,796.39	S/	102.01	S/	3,694.38
887	0046	000445	VOCAL I	ABRIL - 2022	D.Leg. N°276	Cubierta	DNI	09299285	JOSE ANTONIO MARTEL SANCHEZ	29/05/2007	No aplica	S/	15,600.00	S/	2,788.56	S/	12,811.44
888	0046	000244	OFICINISTA I	ABRIL - 2022	D.Leg. N°276	Cubierta	DNI	07064916	JOSE ARTURO SALAS CARRASCO	14/10/1987	No aplica	S/	3,067.56	S/	1,161.10	S/	1,906.46
889	0046	000033	ASISTENTE SERV. ECON. FINANCIERO II	ABRIL - 2022	D.Leg. N°276	Cubierta	DNI	08578880	JOSE CARLOS FARFAN VASQUEZ	01/01/1975	No aplica	S/	6,539.88	S/	1,032.33	S/	5,507.55
890	0046	000079	DIRECTOR DE PROGRAMA SECTORIAL I	ABRIL - 2022	D.Leg. N°276	Cubierta	DNI	06596843	JOSE HUMBERTO LARA GRADOS	01/06/1986	No aplica	S/	7,576.93	S/	4,766.15	S/	2,810.78
891	0046	000349	TECNICO ADMINISTRATIVO I	ABRIL - 2022	D.Leg. N°276	Cubierta	DNI	07387546	JOSE LUIS CASTRO ALVARADO	15/01/2019	No aplica	S/	3,773.08	S/	1,554.77	S/	2,218.31
892	0046	000197	ESPECIALISTA EN FINANZAS II	ABRIL - 2022	D.Leg. N°276	Cubierta	DNI	06193002	JOSE LUIS CHAVEZ FLORES	01/08/1990	No aplica	S/	6,636.41	S/	1,357.10	S/	5,279.31
893	0046	000198	ESPECIALISTA EN FINANZAS II	ABRIL - 2022	D.Leg. N°276	Cubierta	DNI	06640920	JOSE LUIS PISCONTE PACHAS	01/12/1984	No aplica	S/	6,591.28	S/	2,953.47	S/	3,637.81
894	0046	000107	DIRECTOR DE SISTEMA ADMINISTRATIVO II	ABRIL - 2022	D.Leg. N°276	Cubierta	DNI	08640771	JOSE LUIS URBINA ITURRIZAGA	02/12/1979	No aplica	S/	10,525.28	S/	560.79	S/	9,964.49
895	0046	000121	DIRECTOR DE SISTEMA ADMINISTRATIVO I	ABRIL - 2022	D.Leg. N°276	Cubierta	DNI	09371656	JOSE MANUEL CARLOS CASTELLARES	01/05/1976	No aplica	S/	7,865.95	S/	901.69	S/	6,964.26
896	0046	000754	ESPECIALISTA EN FINANZAS I	ABRIL - 2022	D.Leg. N°276	Cubierta	DNI	07208813	JOSE ROBERTO MONTOYA GOMEZ CORNEJO	01/04/2013	No aplica	S/	3,773.08	S/	612.27	S/	3,160.81
897	0046	000058	DIRECTOR DE PROGRAMA SECTORIAL I	ABRIL - 2022	D.Leg. N°276	Cubierta	DNI	09019287	JOSEFINA HORTENSIA CORDOVA BASTIDAS	01/08/1988	No aplica	S/	7,572.90	S/	207.50	S/	7,365.40
898	0046	000433	TRABAJADOR EN SERVICIOS I	ABRIL - 2022	D.Leg. N°276	Cubierta	DNI	07411882	JUAN ANTONIO TARDIO LOBATON	28/12/1987	No aplica	S/	3,075.34	S/	517.12	S/	2,558.22
899	0046	000424	OFICINISTA I	ABRIL - 2022	D.Leg. N°276	Cubierta	DNI	06950169	JUAN CARLOS FRANCO FLORES	15/01/2019	No aplica	S/	3,090.90	S/	1,025.05	S/	2,065.85
900	0046	000360	TECNICO ADMINISTRATIVO I	ABRIL - 2022	D.Leg. N°276	Cubierta	DNI	07849570	JUAN CARLOS PEREZ PAREDES	30/11/1975	No aplica	S/	3,804.17	S/	594.45	S/	3,209.72
901	0046	000029	ASISTENTE ADMINISTRATIVO I	ABRIL - 2022	D.Leg. N°276	Cubierta	DNI	06704692	JUAN CARLOS SERNA AMAYA	14/02/2000	No aplica	S/	6,490.19	S/	3,276.37	S/	3,213.82
902	0046	000382	ESPECIALISTA EN FINANZAS I	ABRIL - 2022	D.Leg. N°276	Cubierta	DNI	07138610	JUAN CHACON QUISPE	24/07/1980	No aplica	S/	6,490.19	S/	2,270.94	S/	4,219.25
903	0046	000206	ESPECIALISTA EN FINANZAS III	ABRIL - 2022	D.Leg. N°276	Cubierta	DNI	00256105	JUAN FRANCISCO OLIVARES PIZARRO	01/12/1989	No aplica	S/	6,565.23	S/	1,045.84	S/	5,519.39
904	0046	000245	OFICINISTA I	ABRIL - 2022	D.Leg. N°276	Cubierta	DNI	10541230	JUAN ORLANDO CUENTAS MENENDEZ	21/04/2006	No aplica	S/	3,067.56	S/	1,569.82	S/	1,497.74
905	0046	000434	TRABAJADOR EN SERVICIOS I	ABRIL - 2022	D.Leg. N°276	Cubierta	DNI	08540849	JUAN RAUL LOPEZ TORRES	14/10/1987	No aplica	S/	3,067.56	S/	1,427.71	S/	1,639.85
906	0046	000067	DIRECTOR DE SISTEMA ADMINISTRATIVO II	ABRIL - 2022	D.Leg. N°276	Cubierta	DNI	10193475	JUANA PONCIANO DE ANTEQUERA	01/07/1984	No aplica	S/	10,387.93	S/	750.96	S/	9,636.97
907	0046	000318	SECRETARIA III	ABRIL - 2022	D.Leg. N°276	Cubierta	DNI	08179602	JUDITH NOEMI ARBAÑIL ROMERO	01/01/1988	No aplica	S/	3,804.17	S/	1,678.65	S/	2,125.52
908	0046	000174	ESPECIALISTA ADMINISTRATIVO II	ABRIL - 2022	D.Leg. N°276	Cubierta	DNI	07957328	JULIO ANTONIO SALAZAR CHAMPI	16/07/1990	No aplica	S/	6,539.88	S/	1,634.07	S/	4,905.81
909	0046	000484	PROGRAMADOR DE SISTEMAS PAD II	ABRIL - 2022	D.Leg. N°276	Cubierta	DNI	08459708	JULIO ARTURO MOLINA GARATE	08/04/1990	No aplica	S/	9,959.49	S/	243.85	S/	9,715.64
910	0046	000095	DIRECTOR DE PROGRAMA SECTORIAL II	ABRIL - 2022	D.Leg. N°276	Cubierta	DNI	40454903	KARINA DONATILA FARFAN CASTILLO	04/05/2018	No aplica	S/	10,249.61	S/	221.11	S/	10,028.50
911	0046	000045	CHOFER II	ABRIL - 2022	D.Leg. N°276	Cubierta	DNI	07986495	LAUDIO RUBEN BUENDIA DIAZ	01/08/1983	No aplica	S/	3,804.17	S/	2,094.71	S/	1,709.46
912	0046	000276	CONTADOR I	ABRIL - 2022	D.Leg. N°276	Cubierta	DNI	07549946	LAURA ESTELA ASCUÑA SOLARI DE CISNEROS	01/12/1980	No aplica	S/	6,518.27	S/	1,516.39	S/	5,001.88
913	0046	000214	ESPECIALISTA EN FINANZAS IV	ABRIL - 2022	D.Leg. N°276	Cubierta	DNI	08490481	LAURA TERESA SANCHEZ RAMIREZ	11/08/2000	No aplica	S/	6,614.59	S/	215.32	S/	6,399.27
914	0046	000189	ESPECIALISTA ADMINISTRATIVO I	ABRIL - 2022	D.Leg. N°276	Cubierta	DNI	25542940	LELIA ESTEFA YAURICASA CHOQUE	18/05/1998	No aplica	S/	6,589.65	S/	702.67	S/	5,886.98
915	0046	000161	ECONOMISTA IV	ABRIL - 2022	D.Leg. N°276	Cubierta	DNI	06122986	LIBIA AURORA CANCINO CUEVA	01/09/1987	No aplica	S/	6,609.12	S/	327.82	S/	6,281.30
916	0046	000455	VOCAL I	ABRIL - 2022	D.Leg. N°276	Cubierta	DNI	07179073	LICETTE ISABEL ZUÑIGA DULANTO	01/02/1997	No aplica	S/	15,600.00	S/	2,338.27	S/	13,261.73
917	0046	000465	VOCAL I	ABRIL - 2022	D.Leg. N°276	Cubierta	DNI	08835956	LILIANA CONSUELO CHIPOCO SALDIAS	28/12/2018	No aplica	S/	15,600.00	S/	1,859.30	S/	13,740.70
918	0046	000509	VOCAL I	ABRIL - 2022	D.Leg. N°276	Cubierta	DNI	09923873	LILY ANA VILLANUEVA AZNARAN	24/06/2010	No aplica	S/	15,600.00	S/	2,087.77	S/	13,512.23
919	0046	000251	OFICINISTA II	ABRIL - 2022	D.Leg. N°276	Cubierta	DNI	09255321	LINA ESTHER VARILLAS VILCHEZ	01/10/1984	No aplica	S/	3,557.80	S/	196.79	S/	3,361.01
920	0046	000015	ABOGADO IV	ABRIL - 2022	D.Leg. N°276	Cubierta	DNI	06709382	LINCOLN ANDRES GARCIA TRUJILLO	01/08/1990	No aplica	S/	9,959.49	S/	476.51	S/	9,482.98
921	0046	000082	DIRECTOR DE SISTEMA ADMINISTRATIVO I	ABRIL - 2022	D.Leg. N°276	Cubierta	DNI	25487016	LINDER MORI MACEDO	22/06/1977	No aplica	S/	7,865.95	S/	621.45	S/	7,244.50
922	0046	000261	PLANIFICADOR I	ABRIL - 2022	D.Leg. N°276	Cubierta	DNI	06112498	LITA ELENA FLORES SOLIS	01/03/1985	No aplica	S/	6,651.94	S/	892.20	S/	5,759.74
923	0046	000511	VOCAL I	ABRIL - 2022	D.Leg. N°276	Cubierta	DNI	25680989	LORENA MARIA DE LOS ANGELES AMICO DE LAS CASAS	01/02/1997	No aplica	S/	15,600.00	S/	2,275.53	S/	13,324.47
924	0046	000319	SECRETARIA III	ABRIL - 2022	D.Leg. N°276	Cubierta	DNI	09128762	LOURDES CECILIA SALAS PEÑA	01/12/1986	No aplica	S/	3,804.17	S/	1,099.41	S/	2,704.76
925	0046	000130	DIRECTOR DE SISTEMA ADMINISTRATIVO II	ABRIL - 2022	D.Leg. N°276	Cubierta	DNI	06592777	LOURDES MARCELINA JIMENEZ MORALES	17/11/1975	No aplica	S/	10,286.34	S/	261.29	S/	10,025.05
926	0046	000460	VOCAL I	ABRIL - 2022	D.Leg. N°276	Cubierta	DNI	07718838	LOURDES ROXANA ARCE ALVARADO DE BARRANTES	28/01/2010	No aplica	S/	15,600.00	S/	2,717.83	S/	12,882.17
927	0046	000397	TECNICO ADMINISTRATIVO III	ABRIL - 2022	D.Leg. N°276	Cubierta	DNI	10507103	LUCIO JUAN CHAVEZ QUIÑONES	09/09/2013	No aplica	S/	3,796.39	S/	208.37	S/	3,588.02
928	0046	000120	DIRECTOR DE SISTEMA ADMINISTRATIVO I	ABRIL - 2022	D.Leg. N°276	Cubierta	DNI	08360159	LUIS ALBERTO CASTILLO FLORIAN	01/06/1984	No aplica	S/	7,899.40	S/	1,283.89	S/	6,615.51
929	0046	000507	VOCAL I	ABRIL - 2022	D.Leg. N°276	Cubierta	DNI	03701831	LUIS ALBERTO RAMIREZ MIO	24/06/2010	No aplica	S/	15,600.00	S/	2,571.90	S/	13,028.10
930	0046	000036	AUDITOR III	ABRIL - 2022	D.Leg. N°276	Cubierta	DNI	06196100	LUIS CESAR DELGADILLO QUISPE	01/01/1982	19/04/2022	S/	3,923.93	S/	1,588.12	S/	2,335.81
931	0046	000757	VOCAL I	ABRIL - 2022	D.Leg. N°276	Cubierta	DNI	06033531	LUIS ENRIQUE FLORES PINTO	01/10/1999	No aplica	S/	15,600.00	S/	2,826.39	S/	12,773.61
932	0046	000071	DIRECTOR DE SISTEMA ADMINISTRATIVO II	ABRIL - 2022	D.Leg. N°276	Cubierta	DNI	15584760	LUIS MARTIN BERNAL VALLADARES	09/06/1989	No aplica	S/	10,347.07	S/	285.27	S/	10,061.80
933	0046	000032	ASISTENTE SERV. ECON. FINANCIERO II	ABRIL - 2022	D.Leg. N°276	Cubierta	DNI	15965645	LUIS MONROY ROJAS	01/06/1977	No aplica	S/	6,539.88	S/	307.35	S/	6,232.53
934	0046	000248	OFICINISTA II	ABRIL - 2022	D.Leg. N°276	Cubierta	DNI	08512587	LUIS VARGAS PERALTA	12/09/1983	No aplica	S/	3,090.90	S/	307.11	S/	2,783.79
935	0046	000371	TECNICO ADMINISTRATIVO I	ABRIL - 2022	D.Leg. N°276	Cubierta	DNI	08553262	LUPE FLOR TUESTA ZUMAETA	01/12/1987	No aplica	S/	3,773.08	S/	1,814.63	S/	1,958.45
936	0046	000150	ECONOMISTA II	ABRIL - 2022	D.Leg. N°276	Cubierta	DNI	06013429	LUZMILA ROSA ZEGARRA VALENCIA	01/07/1987	No aplica	S/	6,539.88	S/	535.40	S/	6,004.48
937	0046	000184	ESPECIALISTA ADMINISTRATIVO III	ABRIL - 2022	D.Leg. N°276	Cubierta	DNI	06155126	MABEL MILAGROS SALDAÑA CASANOVA	01/06/1984	No aplica	S/	6,570.59	S/	2,302.39	S/	4,268.20
938	0046	000114	DIRECTOR DE PROGRAMA SECTORIAL I	ABRIL - 2022	D.Leg. N°276	Cubierta	DNI	07711457	MANUEL JORGE FERNANDEZ LEON	01/10/1999	No aplica	S/	7,551.59	S/	821.64	S/	6,729.95
939	0046	000456	VOCAL I	ABRIL - 2022	D.Leg. N°276	Cubierta	DNI	10146097	MARCO ANTONIO HUAMAN SIALER	16/07/1996	No aplica	S/	15,600.00	S/	2,933.07	S/	12,666.93
940	0046	000759	VOCAL I	ABRIL - 2022	D.Leg. N°276	Cubierta	DNI	09674674	MARCO TITOV HUERTA LLANOS	26/06/2010	No aplica	S/	15,600.00	S/	2,650.07	S/	12,949.93
941	0046	000084	DIRECTOR DE SISTEMA ADMINISTRATIVO I	ABRIL - 2022	D.Leg. N°276	Cubierta	DNI	06226501	MARCOS WALTER FELIX CHOQUECAHUANA	01/06/1977	No aplica	S/	7,887.57	S/	735.38	S/	7,152.19
942	0046	000296	SECRETARIA II	ABRIL - 2022	D.Leg. N°276	Cubierta	DNI	08062597	MARGARITA DEL ROSARIO MUÑOZ HIDALGO	01/10/1987	No aplica	S/	3,788.62	S/	1,508.65	S/	2,279.97
943	0046	000229	TECNICO ADMINISTRATIVO III	ABRIL - 2022	D.Leg. N°276	Cubierta	DNI	10421841	MARGARITA ISOLINA FLORES RUIZ	01/08/1990	No aplica	S/	3,885.77	S/	1,756.99	S/	2,128.78
944	0046	000026	ASISTENTE ADMINISTRATIVO I	ABRIL - 2022	D.Leg. N°276	Cubierta	DNI	07414573	MARGARITA ROSA LAURO UCHOFEN	01/12/1989	No aplica	S/	6,514.98	S/	2,945.71	S/	3,569.27

945	0046	000031	ASISTENTE ADMINISTRATIVO I	ABRIL - 2022	D.Leg. N°276	Cubierta	DNI	06068272	MARIA AURORA BLANCO REYES	01/04/1989	No aplica	S/	6,514.98	S/	3,297.38	S/	3,217.60
946	0046	000396	TECNICO ADMINISTRATIVO III	ABRIL - 2022	D.Leg. N°276	Cubierta	DNI	10451238	MARIA CONCEPCION ACOSTA AGUILAR	01/06/1991	No aplica	S/	3,812.03	S/	1,091.27	S/	2,720.76
947	0046	000299	SECRETARIA II	ABRIL - 2022	D.Leg. N°276	Cubierta	DNI	08175389	MARIA CRISTINA ARRIETA AGUILAR	01/11/1984	No aplica	S/	3,828.47	S/	860.29	S/	2,968.18
948	0046	000258	ASISTENTE ADMINISTRATIVO I	ABRIL - 2022	D.Leg. N°276	Cubierta	DNI	06728573	MARIA DEL PILAR INFANTAS ANDRADE	01/12/1979	No aplica	S/	6,499.00	S/	455.33	S/	6,043.67
949	0046	000533	DIRECTOR DE SISTEMA ADMINISTRATIVO II	ABRIL - 2022	D.Leg. N°276	Cubierta	DNI	07855293	MARIA DEL PILAR PASTOR VIGO	09/06/1975	No aplica	S/	10,366.69	S/	313.06	S/	10,053.63
950	0046	000294	SECRETARIA II	ABRIL - 2022	D.Leg. N°276	Cubierta	DNI	07400952	MARIA DEL ROSARIO ARANGOITIA FROHLICH	26/12/2002	No aplica	S/	3,788.62	S/	534.55	S/	3,254.07
951	0046	000304	SECRETARIA II	ABRIL - 2022	D.Leg. N°276	Cubierta	DNI	10687099	MARIA DEL ROSARIO GUERRERO LOZADA	01/02/1997	No aplica	S/	3,773.08	S/	1,540.00	S/	2,233.08
952	0046	000329	SECRETARIA III	ABRIL - 2022	D.Leg. N°276	Cubierta	DNI	06189349	MARIA DIOMILA JAUREGUI LAPA	01/10/1992	No aplica	S/	3,876.24	S/	1,077.33	S/	2,798.91
953	0046	000312	SECRETARIA II	ABRIL - 2022	D.Leg. N°276	Cubierta	DNI	06013561	MARIA ELENA CERNA HINOSTROZA	01/06/1990	No aplica	S/	3,812.12	S/	1,723.52	S/	2,088.60
954	0046	000195	ESPECIALISTA EN FINANZAS I	ABRIL - 2022	D.Leg. N°276	Cubierta	DNI	08354331	MARIA ELENA ESTRADA URCIA	20/08/1984	No aplica	S/	6,539.54	S/	3,306.29	S/	3,233.25
955	0046	000332	SECRETARIA III	ABRIL - 2022	D.Leg. N°276	Cubierta	DNI	08974969	MARIA ELENA LEON MARQUEZ	01/10/1992	No aplica	S/	3,804.17	S/	628.92	S/	3,175.25
956	0046	000400	TECNICO EN ARCHIVO I	ABRIL - 2022	D.Leg. N°276	Cubierta	DNI	08550508	MARIA ELENA SORIANO RUIZ	15/08/1975	No aplica	S/	3,811.93	S/	95.39	S/	3,716.54
957	0046	000171	ESPECIALISTA ADMINISTRATIVO I	ABRIL - 2022	D.Leg. N°276	Cubierta	DNI	07733309	MARIA ESTHER JARAMILLO PICHILINGUE	01/10/1999	No aplica	S/	6,514.98	S/	415.10	S/	6,099.88
958	0046	000577	DIRECTOR DE PROGRAMA SECTORIAL IV	ABRIL - 2022	D.Leg. N°276	Cubierta	DNI	08886498	MARIA GRACIELA FIGUEROA JUAREZ	22/06/2013	No aplica	S/	12,548.25	S/	187.33	S/	12,360.92
959	0046	000292	SECRETARIA II	ABRIL - 2022	D.Leg. N°276	Cubierta	DNI	07372747	MARIA LUISA CASANOVA ROSADO	10/10/1987	No aplica	S/	3,796.39	S/	674.52	S/	3,121.87
960	0046	000405	ECONOMISTA I	ABRIL - 2022	D.Leg. N°276	Cubierta	DNI	08500334	MARIA MERCEDES PALOMINO OBREGON	01/07/1987	No aplica	S/	6,490.19	S/	894.97	S/	5,595.22
961	0046	000068	ESPECIALISTA ADMINISTRATIVO IV	ABRIL - 2022	D.Leg. N°276	Cubierta	DNI	07942048	MARIA RAQUEL ESPINOZA RUPAY	01/06/1992	No aplica	S/	7,025.25	S/	1,049.85	S/	5,975.40
962	0046	000181	ESPECIALISTA ADMINISTRATIVO III	ABRIL - 2022	D.Leg. N°276	Cubierta	DNI	07184283	MARIA SOCORRO CRISANTO MENDOZA	01/10/1992	No aplica	S/	6,610.88	S/	204.39	S/	6,406.49
963	0046	000038	AUDITOR I	ABRIL - 2022	D.Leg. N°276	Cubierta	DNI	06623022	MARIA TERESA LENG MAURICCI	01/05/1997	No aplica	S/	6,514.98	S/	479.38	S/	6,035.60
964	0046	000403	ESPECIALISTA EN RACIONALIZACION I	ABRIL - 2022	D.Leg. N°276	Cubierta	DNI	08612421	MARIA VICTORIA SOTO GALLEGOS	02/11/1979	No aplica	S/	6,490.19	S/	484.34	S/	6,005.85
965	0046	000534	ESPECIALISTA EN RACIONALIZACION I	ABRIL - 2022	D.Leg. N°276	Cubierta	DNI	08196265	MARIA YSABEL JARA HUALLPATUERO	01/10/1999	No aplica	S/	9,959.49	S/	1,300.78	S/	8,658.71
966	0046	000145	ECONOMISTA I	ABRIL - 2022	D.Leg. N°276	Cubierta	DNI	10248177	MARIBEL MAGALI AMASIFEN SARAVIA	11/08/2000	No aplica	S/	6,539.88	S/	1,368.70	S/	5,171.18
967	0046	000191	ESPECIALISTA EN FINANZAS I	ABRIL - 2022	D.Leg. N°276	Cubierta	DNI	21287049	MARIELA BARZOLA FLORES	11/08/2000	No aplica	S/	6,539.88	S/	439.55	S/	6,100.33
968	0046	000011	ABOGADO III	ABRIL - 2022	D.Leg. N°276	Cubierta	DNI	06680237	MARIELA LOURDES GALVEZ ESPINO	07/09/1995	No aplica	S/	6,514.98	S/	140.32	S/	6,374.66
969	0046	000241	OFICINISTA I	ABRIL - 2022	D.Leg. N°276	Cubierta	DNI	32644635	MARIO OCTAVIO MALLQUI RONDAN	07/09/1995	No aplica	S/	3,067.56	S/	451.76	S/	2,615.80
970	0046	000333	SECRETARIA II	ABRIL - 2022	D.Leg. N°276	Cubierta	DNI	06835478	MARISSA ROQUE CORZO	01/11/1989	No aplica	S/	3,804.17	S/	1,585.24	S/	2,218.93
971	0046	000269	ESPECIALISTA EN FINANZAS I	ABRIL - 2022	D.Leg. N°276	Cubierta	DNI	10064230	MARTA JANET DAVILA RIVERA	11/08/2000	No aplica	S/	6,490.19	S/	608.10	S/	5,882.09
972	0046	000450	VOCAL I	ABRIL - 2022	D.Leg. N°276	Cubierta	DNI	09674415	MARTHA CRISTINA HUERTAS LIZARZABURU	10/07/1999	No aplica	S/	15,600.00	S/	3,142.37	S/	12,457.63
973	0046	000233	OFICINISTA I	ABRIL - 2022	D.Leg. N°276	Cubierta	DNI	06115268	MARTIN ROSENDO AVEUNELLY SANCHEZ	22/08/1983	No aplica	S/	3,083.12	S/	755.17	S/	2,327.95
974	0046	000398	TECNICO ADMINISTRATIVO III	ABRIL - 2022	D.Leg. N°276	Cubierta	DNI	08651710	MAXIMO RICARDO BEDON ESPINOZA	01/11/1989	No aplica	S/	3,804.17	S/	379.95	S/	3,424.22
975	0046	000575	DIRECTOR DE PROGRAMA SECTORIAL IV	ABRIL - 2022	D.Leg. N°276	Cubierta	DNI	40405759	MEIBY JOSEFINA BAZAN INFANTE	22/06/2013	No aplica	S/	12,548.25	S/	214.37	S/	12,333.88
976	0046	000240	OFICINISTA I	ABRIL - 2022	D.Leg. N°276	Cubierta	DNI	10515114	MELQUIADES ORESTE FAJARDO HUIZA	25/08/1990	No aplica	S/	3,067.56	S/	1,569.82	S/	1,497.74
977	0046	000310	SECRETARIA II	ABRIL - 2022	D.Leg. N°276	Cubierta	DNI	08877105	MERCEDES STELLA GEREDA PACHAS	07/09/1995	No aplica	S/	3,773.08	S/	227.74	S/	3,545.34
978	0046	000253	OFICINISTA II	ABRIL - 2022	D.Leg. N°276	Cubierta	DNI	07845535	MIGUEL ANGEL JAYO TASSO	15/01/2019	No aplica	S/	3,788.62	S/	1,345.95	S/	2,442.67
979	0046	000057	CONTADOR I	ABRIL - 2022	D.Leg. N°276	Cubierta	DNI	18171818	MIGUEL ANGEL MANTILLA CHOZO	01/06/1999	No aplica	S/	6,514.98	S/	3,093.77	S/	3,421.21
980	0046	000154	ECONOMISTA III	ABRIL - 2022	D.Leg. N°276	Cubierta	DNI	07941625	MIGUEL RENAN LA TORRE MOLINA	01/01/1985	No aplica	S/	6,561.40	S/	409.57	S/	6,151.83
981	0046	000370	TECNICO ADMINISTRATIVO I	ABRIL - 2022	D.Leg. N°276	Cubierta	DNI	07471697	MILAGROS GIANNINA MEDINA MENDOZA	01/10/1999	No aplica	S/	3,773.08	S/	1,420.51	S/	2,352.57
982	0046	000369	TECNICO ADMINISTRATIVO I	ABRIL - 2022	D.Leg. N°276	Cubierta	DNI	07357098	MIRTHA JESUS RUIZ DOMINGUEZ	01/01/1990	No aplica	S/	3,801.35	S/	1,713.61	S/	2,087.74
983	0046	000170	ESPECIALISTA ADMINISTRATIVO I	ABRIL - 2022	D.Leg. N°276	Cubierta	DNI	25531270	MIRTHA MARGARITA RUBIO BURGOS	23/06/1975	No aplica	S/	6,539.88	S/	409.10	S/	6,130.78
984	0046	000264	ASISTENTE ADMINISTRATIVO I	ABRIL - 2022	D.Leg. N°276	Cubierta	DNI	07378002	MIRTHA OLGA BELTRAN CAYCHO	16/05/1977	No aplica	S/	6,499.00	S/	393.08	S/	6,105.92
985	0046	000412	ESPECIALISTA EN FINANZAS I	ABRIL - 2022	D.Leg. N°276	Cubierta	DNI	07946464	MIRTHA PUENTE SANTILLANA	15/02/1976	No aplica	S/	6,506.66	S/	431.31	S/	6,075.35
986	0046	000379	CONTADOR I	ABRIL - 2022	D.Leg. N°276	Cubierta	DNI	08479391	MIRYAM EVELYN CHAVEZ CORNEJO	01/11/1984	No aplica	S/	6,490.19	S/	474.65	S/	6,015.54
987	0046	000335	SECRETARIA III	ABRIL - 2022	D.Leg. N°276	Cubierta	DNI	07868403	MONICA ALICIA RODRIGUEZ VARGAS	01/11/1989	No aplica	S/	3,811.93	S/	1,623.29	S/	2,188.64
988	0046	000027	ASISTENTE ADMINISTRATIVO I	ABRIL - 2022	D.Leg. N°276	Cubierta	DNI	25595021	MONICA ANGELICA FERNANDEZ PIZARRO	01/12/1989	No aplica	S/	6,514.98	S/	763.52	S/	5,751.46
989	0046	000498	ESPECIALISTA ADMINISTRATIVO I	ABRIL - 2022	D.Leg. N°276	Cubierta	DNI	07481283	MONICA PATRICIA SIME ISLA	11/08/2000	No aplica	S/	10,249.61	S/	417.86	S/	9,831.75
990	0046	000327	SECRETARIA II	ABRIL - 2022	D.Leg. N°276	Cubierta	DNI	07167822	MYLENE JUANA PEREZ ESPINOZA	07/09/1995	No aplica	S/	3,773.08	S/	310.20	S/	3,462.88
991	0046	000391	TECNICO ADMINISTRATIVO II	ABRIL - 2022	D.Leg. N°276	Cubierta	DNI	09136580	MYRIAM MARCELA BURGER ORBEGOSO	01/07/1983	No aplica	S/	3,815.81	S/	690.63	S/	3,125.18
992	0046	000290	SECRETARIA II	ABRIL - 2022	D.Leg. N°276	Cubierta	DNI	07444199	NANCY ELENA FLORES GONZALES	01/09/1986	No aplica	S/	3,796.39	S/	776.90	S/	3,019.49
993	0046	000306	SECRETARIA II	ABRIL - 2022	D.Leg. N°276	Cubierta	DNI	09469573	NELLY JULCA TUCE	01/01/1996	No aplica	S/	3,773.08	S/	1,482.76	S/	2,290.32
994	0046	000144	ECONOMISTA I	ABRIL - 2022	D.Leg. N°276	Cubierta	DNI	08196669	NEREYDA LUCY RENTERIA CONCHA	11/08/2000	No aplica	S/	6,539.88	S/	271.13	S/	6,268.75
995	0046	000215	ESPECIALISTA EN FINANZAS IV	ABRIL - 2022	D.Leg. N°276	Cubierta	DNI	00412247	NESTOR ALEJANDRO ALVAREZ OLARTE	11/08/2000	No aplica	S/	6,614.59	S/	41.83	S/	6,572.76
996	0046	000005	ESPECIALISTA EN FINANZAS III	ABRIL - 2022	D.Leg. N°276	Cubierta	DNI	25686670	NESTOR FLORES MONTERO	21/09/2010	No aplica	S/	6,490.19	S/	145.30	S/	6,344.89
997	0046	000263	PROGRAMADOR DE SISTEMAS PAD I	ABRIL - 2022	D.Leg. N°276	Cubierta	DNI	25806615	NICOLAS ASCENCION VILLALOBOS ESPICHAN	21/10/1987	No aplica	S/	3,811.93	S/	930.40	S/	2,881.53
998	0046	000440	OFICINISTA I	ABRIL - 2022	D.Leg. N°276	Cubierta	DNI	10560126	NICOLAS TANTA ESCALANTE	01/12/1986	No aplica	S/	3,075.34	S/	873.18	S/	2,202.16
999	0046	000301	ESPECIALISTA EN FINANZAS I	ABRIL - 2022	D.Leg. N°276	Cubierta	DNI	06140853	NORMA HORTENCIA TORRES ALBORNOZ	01/08/1984	No aplica	S/	6,500.37	S/	3,170.30	S/	3,330.07
1000	0046	000289	OFICINISTA I	ABRIL - 2022	D.Leg. N°276	Cubierta	DNI	07738788	OLGA CECILIA CARRASCO FAURA	19/02/2015	No aplica	S/	3,067.56	S/	1,414.14	S/	1,653.42
1001	0046	000090	DIRECTOR DE SISTEMA ADMINISTRATIVO I	ABRIL - 2022	D.Leg. N°276	Cubierta	DNI	06679511	OLGA VIOLETA RIGACCI JIMENEZ	01/08/1984	No aplica	S/	7,887.57	S/	417.13	S/	7,470.44
1002	0046	000430	TRABAJADOR EN SERVICIOS I	ABRIL - 2022	D.Leg. N°276	Cubierta	DNI	08327179	OSCAR CABRERA MENDOZA	01/10/1987	No aplica	S/	3,083.12	S/	2,483.11	S/	600.01
1003	0046	000185	ESPECIALISTA ADMINISTRATIVO I	ABRIL - 2022	D.Leg. N°276	Cubierta	DNI	04803626	OSCAR DIOMEDES SIFUENTES ATAHUAMAN	01/10/1992	No aplica	S/	6,614.59	S/	3,336.54	S/	3,278.05
1004	0046	000428	OFICINISTA I	ABRIL - 2022	D.Leg. N°276	Cubierta	DNI	07557390	OSCAR GOICOCHEA GUEVARA	01/11/1989	No aplica	S/	3,098.68	S/	1,590.50	S/	1,508.18

1005	0046	000399	TECNICO ADMINISTRATIVO III	ABRIL - 2022	D.Leg. N°276	Cubierta	DNI	06683352	OSCAR JULIAN RENE SIFUENTES CASTILLO	01/10/1987	No aplica	S/	3,788.62	S/	281.65	S/	3,506.97
1006	0046	000109	DIRECTOR DE SISTEMA ADMINISTRATIVO III	ABRIL - 2022	D.Leg. N°276	Cubierta	DNI	06922902	OSCAR PABLO BARRIENTOS MONTES DE OCA	01/09/1981	No aplica	S/	10,307.38	S/	267.71	S/	10,039.67
1007	0046	000207	ESPECIALISTA EN FINANZAS III	ABRIL - 2022	D.Leg. N°276	Cubierta	DNI	06153803	OSWALDO JOSE GUTIERREZ ANCHANTE	01/02/1985	No aplica	S/	6,583.34	S/	3,330.44	S/	3,252.90
1008	0046	000064	DIRECTOR DE PROGRAMA SECTORIAL I	ABRIL - 2022	D.Leg. N°276	Cubierta	DNI	07555490	OSWALDO SAUL ESTELA GAMBOA	01/11/1985	No aplica	S/	7,665.69	S/	279.22	S/	7,386.47
1009	0046	000235	OFICINISTA I	ABRIL - 2022	D.Leg. N°276	Cubierta	DNI	06612701	PABLO HUMBERTO LLAXA BACA	01/08/1989	No aplica	S/	3,083.12	S/	1,446.46	S/	1,636.66
1010	0046	000237	OFICINISTA I	ABRIL - 2022	D.Leg. N°276	Cubierta	DNI	06052351	PABLO MIGUEL VIA NAPURI	01/10/1983	No aplica	S/	3,124.67	S/	725.50	S/	2,399.17
1011	0046	000262	PROCURADOR PUBLICO	ABRIL - 2022	D.Leg. N°276	Cubierta	DNI	07914899	PATRICIA DEL CARMEN VELASCO SAENZ	21/05/2010	No aplica	S/	14,407.01	S/	741.35	S/	13,665.66
1012	0046	000506	VOCAL I	ABRIL - 2022	D.Leg. N°276	Cubierta	DNI	06766627	PATRICIA JAQUELIN MELENDEZ KOHATSU	24/06/2010	No aplica	S/	15,182.40	S/	2,272.24	S/	12,910.16
1013	0046	000091	ABOGADO I	ABRIL - 2022	D.Leg. N°276	Cubierta	DNI	09874437	PATRICIA VILMA HUERTAS VALLADARES	01/10/1999	No aplica	S/	10,249.61	S/	146.98	S/	10,102.63
1014	0046	000758	VOCAL I	ABRIL - 2022	D.Leg. N°276	Cubierta	DNI	10740904	PATRICK ALFONSO FLORES QUISPE	01/09/2010	No aplica	S/	15,600.00	S/	2,409.17	S/	13,190.83
1015	0046	000246	OFICINISTA I	ABRIL - 2022	D.Leg. N°276	Cubierta	DNI	06282189	PEDRO ALFREDO CAJO ALMANZA	15/01/2019	No aplica	S/	3,083.12	S/	1,578.67	S/	1,504.45
1016	0046	000072	ESPECIALISTA ADMINISTRATIVO IV	ABRIL - 2022	D.Leg. N°276	Cubierta	DNI	07579203	PEDRO ALFREDO ROSALES ALVARADO	01/08/1990	No aplica	S/	7,107.64	S/	819.31	S/	6,288.33
1017	0046	000515	VOCAL I	ABRIL - 2022	D.Leg. N°276	Cubierta	DNI	09644152	PEDRO ENRIQUE VELASQUEZ LOPEZ RAYGADA	01/02/1997	No aplica	S/	15,600.00	S/	2,273.07	S/	13,326.93
1018	0046	000499	TECNICO EN ABOGACIA II	ABRIL - 2022	D.Leg. N°276	Cubierta	DNI	08114966	PEDRO FELIX ESCOBAR ROLDAN	13/10/2010	No aplica	S/	3,773.08	S/	1,873.71	S/	1,899.37
1019	0046	000420	AUDITOR III	ABRIL - 2022	D.Leg. N°276	Cubierta	DNI	07355451	PEDRO HUMBERTO VASQUEZ URIBE	30/06/1984	No aplica	S/	6,514.98	S/	702.64	S/	5,812.34
1020	0046	000046	CHOFER II	ABRIL - 2022	D.Leg. N°276	Cubierta	DNI	07308331	RAFAEL ANTONIO MARTINEZ FEDE	16/07/1984	No aplica	S/	3,796.39	S/	185.88	S/	3,610.51
1021	0046	000453	VOCAL I	ABRIL - 2022	D.Leg. N°276	Cubierta	DNI	08615398	RAUL NICOLAS QUEUÑA DIAZ	01/02/1997	No aplica	S/	15,600.00	S/	2,340.12	S/	13,259.88
1022	0046	000220	ESPECIALISTA EN FINANZAS IV	ABRIL - 2022	D.Leg. N°276	Cubierta	DNI	07275109	REYNA CRISTINA MENDOZA FERNANDEZ	11/04/1983	No aplica	S/	6,591.28	S/	83.13	S/	6,508.15
1023	0046	000348	TEC.ADMINIST.II	ABRIL - 2022	D.Leg. N°276	Cubierta	DNI	10547927	REYNALDA NELLY OLIVERA TORRES	15/10/1979	No aplica	S/	3,838.99	S/	1,568.32	S/	2,270.67
1024	0046	000179	ESPECIALISTA ADMINISTRATIVO II	ABRIL - 2022	D.Leg. N°276	Cubierta	DNI	07742441	RHODA CECILIA HERRERA TEJADA	01/04/1989	No aplica	S/	6,514.98	S/	565.50	S/	5,949.48
1025	0046	000492	OFICINISTA II	ABRIL - 2022	D.Leg. N°276	Cubierta	DNI	25617151	RICARDO ALFREDO MUGABURU JERI	17/01/2011	No aplica	S/	3,090.90	S/	1,517.47	S/	1,573.43
1026	0046	000209	ESPECIALISTA EN FINANZAS III	ABRIL - 2022	D.Leg. N°276	Cubierta	DNI	07084600	ROBERT MANUEL MONTES LOPEZ	02/11/1979	No aplica	S/	6,546.41	S/	214.09	S/	6,332.32
1027	0046	000085	DIRECTOR DE SISTEMA ADMINISTRATIVO I	ABRIL - 2022	D.Leg. N°276	Cubierta	DNI	06735484	ROBERTO ASUNCION CALDERON HUERTA	20/09/1984	No aplica	S/	7,879.80	S/	937.74	S/	6,942.06
1028	0046	000070	DIRECTOR DE PROGRAMA SECTORIAL II	ABRIL - 2022	D.Leg. N°276	Cubierta	DNI	25620207	ROCIO DEL PILAR MERCEDES MONTERO LAZO	01/09/1987	No aplica	S/	10,286.34	S/	128.36	S/	10,157.98
1029	0046	000457	VOCAL I	ABRIL - 2022	D.Leg. N°276	Cubierta	DNI	09554096	RODOLFO MARTIN RIOS DIESTRO	26/06/2010	No aplica	S/	15,600.00	S/	2,326.28	S/	13,273.72
1030	0046	000326	SECRETARIA II	ABRIL - 2022	D.Leg. N°276	Cubierta	DNI	09093615	ROMELIA CALLE POZO	01/10/1992	No aplica	S/	3,788.62	S/	1,932.57	S/	1,856.05
1031	0046	000168	ENFERMERA I	ABRIL - 2022	D.Leg. N°276	Cubierta	DNI	07812698	ROSA AUGUSTA TENORIO ORTIZ	31/08/1988	No aplica	S/	6,689.54	S/	3,335.21	S/	3,354.33
1032	0046	000059	DIRECTOR DE PROGRAMA SECTORIAL I	ABRIL - 2022	D.Leg. N°276	Cubierta	DNI	08025427	ROSA EDELMIRA TORRES HUAYANE	01/07/1987	No aplica	S/	7,576.93	S/	399.13	S/	7,177.80
1033	0046	000219	ESPECIALISTA EN FINANZAS IV	ABRIL - 2022	D.Leg. N°276	Cubierta	DNI	25629295	ROSA ELIZABETH NEGRON CASTILLO	14/12/1979	No aplica	S/	6,610.01	S/	2,700.71	S/	3,909.30
1034	0046	000417	ESPECIALISTA EN FINANZAS I	ABRIL - 2022	D.Leg. N°276	Cubierta	DNI	15957343	ROSA GLADYS BLAS VILLA	19/04/1983	No aplica	S/	6,506.93	S/	802.97	S/	5,703.96
1035	0046	000019	ANALISTA DE SISTEMAS PAD III	ABRIL - 2022	D.Leg. N°276	Cubierta	DNI	07341943	ROSA IRENE KANASHIRO CHINEN	01/10/1979	No aplica	S/	6,528.37	S/	84.69	S/	6,443.68
1036	0046	000148	ECONOMISTA II	ABRIL - 2022	D.Leg. N°276	Cubierta	DNI	06174243	ROSA LIDIA PASTOR ZAVALA	11/08/2000	No aplica	S/	6,564.77	S/	85.26	S/	6,479.51
1037	0046	000062	DIRECTOR DE PROGRAMA SECTORIAL I	ABRIL - 2022	D.Leg. N°276	Cubierta	DNI	08891704	ROSA LUCINDA PADILLA TINCOPA	22/10/1973	No aplica	S/	7,549.88	S/	166.68	S/	7,383.20
1038	0046	000362	TECNICO ADMINISTRATIVO I	ABRIL - 2022	D.Leg. N°276	Cubierta	DNI	06741897	ROSA LUZ COLLAS ARCE	01/10/1987	No aplica	S/	3,804.17	S/	451.81	S/	3,352.36
1039	0046	000153	ECONOMISTA III	ABRIL - 2022	D.Leg. N°276	Cubierta	DNI	06737563	ROSA MARIA MORALES GONZALEZ	01/09/1987	No aplica	S/	6,564.42	S/	497.11	S/	6,067.31
1040	0046	000283	SECRETARIA II	ABRIL - 2022	D.Leg. N°276	Cubierta	DNI	06071644	ROSA SUSANA MARGARITA CUBA SAKATA	01/11/1984	No aplica	S/	3,811.93	S/	389.63	S/	3,422.30
1041	0046	000257	OFICINISTA III	ABRIL - 2022	D.Leg. N°276	Cubierta	DNI	06834664	ROSA SUSANA VILLANUEVA MASGO	08/04/1990	No aplica	S/	3,067.56	S/	347.29	S/	2,720.27
1042	0046	000277	SECRETARIA I	ABRIL - 2022	D.Leg. N°276	Cubierta	DNI	09441595	ROSA YSELA LAURA ALVARADO SAAVEDRA	08/04/1990	No aplica	S/	3,788.62	S/	1,561.62	S/	2,227.00
1043	0046	000494	ASESOR II	ABRIL - 2022	D.Leg. N°276	Cubierta	DNI	09011803	ROSALIA HAYDEE ALVAREZ ESTRADA	07/08/2021	No aplica	S/	12,198.39	S/	219.67	S/	11,978.72
1044	0046	000342	ESPECIALISTA ADMINISTRATIVO IV	ABRIL - 2022	D.Leg. N°276	Cubierta	DNI	07158597	ROSALINDA ROMERO BELLIDO	01/06/1991	No aplica	S/	7,039.89	S/	1,268.98	S/	5,770.91
1045	0046	000401	TECNICO EN ARCHIVO I	ABRIL - 2022	D.Leg. N°276	Cubierta	DNI	07934426	ROSARIO DE LAS MERCEDES ALVAREZ GUZMAN	07/09/1995	No aplica	S/	3,773.08	S/	572.90	S/	3,200.18
1046	0046	000418	ESPECIALISTA EN FINANZAS I	ABRIL - 2022	D.Leg. N°276	Cubierta	DNI	08384903	ROSARIO HAYDEE ESTRADA URCIA	03/12/1984	No aplica	S/	6,564.14	S/	2,461.12	S/	4,103.02
1047	0046	000122	DIRECTOR DE SISTEMA ADMINISTRATIVO I	ABRIL - 2022	D.Leg. N°276	Cubierta	DNI	09120887	ROSARIO ZAVALETA MEZA	11/04/1983	No aplica	S/	7,899.63	S/	2,981.99	S/	4,917.64
1048	0046	000516	VOCAL I	ABRIL - 2022	D.Leg. N°276	Cubierta	DNI	10585795	ROSSANA IZAGUIRRE LLAMPASI	25/07/2007	No aplica	S/	15,600.00	S/	2,549.15	S/	13,050.85
1049	0046	000315	SECRETARIA III	ABRIL - 2022	D.Leg. N°276	Cubierta	DNI	08298494	ROSSANA YAIPEN GONZALES	01/11/1989	No aplica	S/	3,811.93	S/	1,943.92	S/	1,868.01
1050	0046	000510	VOCAL I	ABRIL - 2022	D.Leg. N°276	Cubierta	DNI	10269393	ROXANA ZULEMA RUIZ ABARCA	11/08/2000	No aplica	S/	15,600.00	S/	2,492.41	S/	13,107.59
1051	0046	000159	ECONOMISTA IV	ABRIL - 2022	D.Leg. N°276	Cubierta	DNI	08195323	RUTH HERMILA GUERRERO YANQUE	10/12/1984	No aplica	S/	6,613.16	S/	164.64	S/	6,448.52
1052	0046	000210	ESPECIALISTA EN FINANZAS IV	ABRIL - 2022	D.Leg. N°276	Cubierta	DNI	06070175	SANDRA MAGALI UGAZ VELASQUEZ	01/06/1990	No aplica	S/	6,642.61	S/	2,500.88	S/	4,141.73
1053	0046	000311	SECRETARIA II	ABRIL - 2022	D.Leg. N°276	Cubierta	DNI	08725973	SARA YSABEL CHINCHA LINO DE MONTAÑEZ	07/09/1995	No aplica	S/	3,773.08	S/	484.62	S/	3,288.46
1054	0046	000459	VOCAL I	ABRIL - 2022	D.Leg. N°276	Cubierta	DNI	10372535	SARITA EMPERATRIZ BARRERA VASQUEZ	21/02/2004	No aplica	S/	15,600.00	S/	2,640.86	S/	12,959.14
1055	0046	000753	TECNICO ADMINISTRATIVO II	ABRIL - 2022	D.Leg. N°276	Cubierta	DNI	08054060	SEGUNDO GILBERTO LEON BARTUREN	01/04/2013	No aplica	S/	3,796.39	S/	182.27	S/	3,614.12
1056	0046	000504	VOCAL I	ABRIL - 2022	D.Leg. N°276	Cubierta	DNI	10317212	SERGIO FERNAN RIVADENEIRA BARRIENTOS	23/11/2011	No aplica	S/	15,600.00	S/	2,547.56	S/	13,052.44
1057	0046	000454	VOCAL I	ABRIL - 2022	D.Leg. N°276	Cubierta	DNI	07869069	SERGIO PIO VICTOR EZETA CARPIO	01/02/1997	No aplica	S/	15,600.00	S/	3,619.46	S/	11,980.54
1058	0046	000343	DIRECTOR DE SISTEMA ADMINISTRATIVO I	ABRIL - 2022	D.Leg. N°276	Cubierta	DNI	09556393	SHARON ISABEL LAURA ACOSTA	20/11/1989	No aplica	S/	7,833.71	S/	529.58	S/	7,304.13
1059	0046	000760	VOCAL I	ABRIL - 2022	D.Leg. N°276	Cubierta	DNI	09672108	SILVANA OFELIA SANCHEZ GOMEZ	24/06/2004	No aplica	S/	15,600.00	S/	2,969.87	S/	12,630.13
1060	0046	000314	SECRETARIA II	ABRIL - 2022	D.Leg. N°276	Cubierta	DNI	08647564	SILVIA ISIDORA CARDENAS MARTINEZ DE TOCAS	01/10/1992	No aplica	S/	3,811.93	S/	210.69	S/	3,601.24
1061	0046	000096	DIRECTOR DE PROGRAMA SECTORIAL II	ABRIL - 2022	D.Leg. N°276	Cubierta	DNI	10274986	SILVIA QUINTANA AQUEHUA	21/12/2009	No aplica	S/	10,249.61	S/	731.37	S/	9,518.24
1062	0046	000187	ESPECIALISTA ADMINISTRATIVO IV	ABRIL - 2022	D.Leg. N°276	Cubierta	DNI	07297863	SIXTO AHUMADA DIAZ	01/12/1989	No aplica	S/	6,589.65	S/	351.00	S/	6,238.65
1063	0046	000200	ESPECIALISTA EN FINANZAS III	ABRIL - 2022	D.Leg. N°276	Cubierta	DNI	06072889	SUSANA RIOS NIEVES	16/07/1974	No aplica	S/	6,636.98	S/	275.49	S/	6,361.49
1064	0046	000236	OFICINISTA I	ABRIL - 2022	D.Leg. N°276	Cubierta	DNI	07724048	TEOBALDO GONZALES PEREZ	01/12/1984	No aplica	S/	3,112.10	S/	1,381.60	S/	1,730.50

1065	0046	000421	AUDITOR III	ABRIL - 2022	D.Leg. N°276	Cubierta	DNI	08720030	TERESA VICTORIA BIANCHI PONCE	01/03/1978	No aplica	S/	6,490.19	S/	791.19	S/	5,699.00
1066	0046	000118	DIRECTOR DE SISTEMA ADMINISTRATIVO I	ABRIL - 2022	D.Leg. N°276	Cubierta	DNI	06258736	TRINIDAD FELIX CHOQUECAHUANA	15/04/1983	No aplica	S/	8,029.90	S/	592.80	S/	7,437.10
1067	0046	000325	ESPECIALISTA EN FINANZAS I	ABRIL - 2022	D.Leg. N°276	Cubierta	DNI	08577603	TULA CARMEN LI SALAS	01/08/1984	No aplica	S/	6,511.29	S/	216.29	S/	6,295.00
1068	0046	000419	ESPECIALISTA EN FINANZAS I	ABRIL - 2022	D.Leg. N°276	Cubierta	DNI	06684707	TULA VIRGINIA ALCALDE INFANTE	19/04/1983	No aplica	S/	6,518.19	S/	1,276.63	S/	5,241.56
1069	0046	000503	VOCAL I	ABRIL - 2022	D.Leg. N°276	Cubierta	DNI	25834328	URSULA ISABEL VILLANUEVA ARIAS	03/12/2012	No aplica	S/	15,600.00	S/	2,455.60	S/	13,144.40
1070	0046	000426	TRABAJADOR EN SERVICIOS I	ABRIL - 2022	D.Leg. N°276	Cubierta	DNI	09056477	VICENTE FELICIANO HINOSTROZA MINAYA	01/10/1992	No aplica	S/	3,095.57	S/	272.48	S/	2,823.09
1071	0046	000048	TEC.ADMINIST.I	ABRIL - 2022	D.Leg. N°276	Cubierta	DNI	06761199	VICENTE ZENON PEREZ HERRERA	01/07/2015	No aplica	S/	3,788.62	S/	1,756.11	S/	2,032.51
1072	0046	000513	VOCAL I	ABRIL - 2022	D.Leg. N°276	Cubierta	DNI	09868069	VICTOR EDUARDO CASTAÑEDA ALTAMIRANO	01/10/1999	No aplica	S/	15,600.00	S/	2,542.01	S/	13,057.99
1073	0046	000054	CONTADOR I	ABRIL - 2022	D.Leg. N°276	Cubierta	DNI	09353695	VICTOR MANUEL JORDAN VARGAS MACHUCA	11/08/2000	No aplica	S/	6,514.98	S/	528.26	S/	5,986.72
1074	0046	000463	VOCAL I	ABRIL - 2022	D.Leg. N°276	Cubierta	DNI	09574207	VICTOR MEJIA NINACONDOR	04/05/2018	No aplica	S/	15,600.00	S/	2,629.83	S/	12,970.17
1075	0046	000291	SECRETARIA II	ABRIL - 2022	D.Leg. N°276	Cubierta	DNI	08438563	VICTORIA SALOME SANCHEZ RAMIREZ	01/11/1984	No aplica	S/	3,796.39	S/	619.62	S/	3,176.77
1076	0046	000303	SECRETARIA II	ABRIL - 2022	D.Leg. N°276	Cubierta	DNI	10766922	VIRGINIA ZENAIDA LOPEZ FALLA	11/08/2000	No aplica	S/	3,780.85	S/	555.62	S/	3,225.23
1077	0046	000359	TECNICO ADMINISTRATIVO I	ABRIL - 2022	D.Leg. N°276	Cubierta	DNI	07130703	WALTER CESAR TAPIA AYALA	09/09/1983	No aplica	S/	3,825.52	S/	1,710.50	S/	2,115.02
1078	0046	000230	OFICINISTA I	ABRIL - 2022	D.Leg. N°276	Cubierta	DNI	06051134	WALTER EDGAR MOLINA ESPINOZA	11/08/2000	No aplica	S/	3,098.68	S/	231.10	S/	2,867.58
1079	0046	000489	TRABAJADOR EN SERVICIOS I	ABRIL - 2022	D.Leg. N°276	Cubierta	DNI	08594297	WALTER JESUS CARRIZO CASO	15/02/2010	No aplica	S/	3,067.56	S/	1,362.43	S/	1,705.13
1080	0046	000093	DIRECTOR DE PROGRAMA SECTORIAL II	ABRIL - 2022	D.Leg. N°276	Cubierta	DNI	00444906	WALTER TITO CHARCA HUASCUPE	26/06/2010	No aplica	S/	10,249.61	S/	173.55	S/	10,076.06
1081	0046	000223	ESPECIALISTA EN TRIBUTACION I	ABRIL - 2022	D.Leg. N°276	Cubierta	DNI	08025542	WALTER VIZCONDE RODRIGUEZ	16/12/1987	No aplica	S/	6,497.92	S/	220.63	S/	6,277.29
1082	0046	000243	OFICINISTA I	ABRIL - 2022	D.Leg. N°276	Cubierta	DNI	09066145	WILFREDO HINOSTROZA MINAYA	01/10/1987	No aplica	S/	3,067.56	S/	1,646.49	S/	1,421.07
1083	0046	000461	VOCAL I	ABRIL - 2022	D.Leg. N°276	Cubierta	DNI	08463688	WILLIAMS ALBERTO VASQUEZ ROSALES	04/05/2018	No aplica	S/	15,600.00	S/	1,881.43	S/	13,718.57
1084	0046	000363	ESPECIALISTA EN FINANZAS I	ABRIL - 2022	D.Leg. N°276	Cubierta	DNI	09098393	YANETTE MORANTE GAMARRA	22/04/1980	No aplica	S/	6,490.19	S/	786.15	S/	5,704.04
1085	0046	000141	DIRECTOR DE SISTEMA ADMINISTRATIVO II	ABRIL - 2022	D.Leg. N°276	Cubierta	DNI	07378614	YORLLELINA RUTH MARQUEZ FARFAN	01/04/1989	No aplica	S/	10,291.79	S/	4,115.34	S/	6,176.45
1086	0046	000308	SECRETARIA II	ABRIL - 2022	D.Leg. N°276	Cubierta	DNI	06174464	ZENOVIA YRAIDA OLIVARES TABOADA	07/09/1995	No aplica	S/	3,773.08	S/	1,499.34	S/	2,273.74
1087	0046	000324	SECRETARIA III	MAYO - 2022	D.Leg. N°276	Cubierta	DNI	08076027	ADA DEL PILAR LOLI CHAVEZ	25/06/1982	No aplica	S/	3,788.62	S/	925.06	S/	2,863.56
1088	0046	000451	VOCAL I	MAYO - 2022	D.Leg. N°276	Cubierta	DNI	07954371	ADA MARIA TARCILA FLORES TALAVERA	1/03/1997	No aplica	S/	15,600.00	S/	3,618.68	S/	11,981.32
1089	0046	000380	TECNICO ADMINISTRATIVO II	MAYO - 2022	D.Leg. N°276	Cubierta	DNI	08823558	ADRIAN VICTOR BARBERENA LLERENA	1/10/1987	No aplica	S/	3,823.21	S/	350.70	S/	3,472.51
1090	0046	000165	ECONOMISTA IV	MAYO - 2022	D.Leg. N°276	Cubierta	DNI	08607374	AGUSTIN HEBERT VEGA BALDEON	1/10/1987	No aplica	S/	6,551.41	S/	145.26	S/	6,406.15
1091	0046	000063	DIRECTOR DE PROGRAMA SECTORIAL I	MAYO - 2022	D.Leg. N°276	Cubierta	DNI	08758995	AIDA JESUS FERRUA VIVANCO	27/05/1977	No aplica	S/	7,584.65	S/	1,263.10	S/	6,321.55
1092	0046	000392	TECNICO ADMINISTRATIVO II	MAYO - 2022	D.Leg. N°276	Cubierta	DNI	07726603	AIDA OLGA NAPA COSTA	7/09/1995	No aplica	S/	3,773.08	S/	239.26	S/	3,533.82
1093	0046	000136	DIRECTOR DE SISTEMA ADMINISTRATIVO II	MAYO - 2022	D.Leg. N°276	Cubierta	DNI	09195307	ALBERTO MEDARDO HINOSTROZA PANCA	2/11/1979	No aplica	S/	10,508.10	S/	845.62	S/	9,662.48
1094	0046	000234	OFICINISTA I	MAYO - 2022	D.Leg. N°276	Cubierta	DNI	08990045	ALBERTO PASTOR CHOQUEHUANCA CASTRO	1/05/1984	No aplica	S/	3,083.12	S/	527.02	S/	2,556.10
1095	0046	000386	TECNICO ADMINISTRATIVO II	MAYO - 2022	D.Leg. N°276	Cubierta	DNI	09087725	ALBERTO SANTIVAÑEZ VERDE	1/10/1992	No aplica	S/	3,804.17	S/	2,864.70	S/	939.47
1096	0046	000221	ESPECIALISTA EN RACIONALIZACION I	MAYO - 2022	D.Leg. N°276	Cubierta	DNI	06713368	ALDO FELIX TREJO MAGUIÑA	1/11/1989	No aplica	S/	6,539.88	S/	1,142.05	S/	5,397.83
1097	0046	000098	DIRECTOR DE PROGRAMA SECTORIAL II	MAYO - 2022	D.Leg. N°276	Cubierta	DNI	06693290	ALDO ISAIAS FALCONI GRILLO	1/10/1988	No aplica	S/	10,274.13	S/	437.64	S/	9,836.49
1098	0046	000580	DIRECTOR DE PROGRAMA SECTORIAL IV	MAYO - 2022	D.Leg. N°276	Cubierta	DNI	42156309	ALDO MARTIN CANDELA CARBAJAL	6/09/2010	No aplica	S/	12,548.25	S/	278.08	S/	12,270.17
1099	0046	000441	TECNICO ADMINISTRATIVO I	MAYO - 2022	D.Leg. N°276	Cubierta	DNI	07436158	ALEJANDRO OSCAR ECHEVARRIA SOLANO	26/09/2014	No aplica	S/	3,811.93	S/	1,643.11	S/	2,168.82
1100	0046	000357	TECNICO ADMINISTRATIVO I	MAYO - 2022	D.Leg. N°276	Cubierta	DNI	25417813	ALEJANDRO REVOLLEDO SINCHE	1/01/1975	No aplica	S/	3,811.93	S/	227.73	S/	3,584.20
1101	0046	000395	TECNICO ADMINISTRATIVO III	MAYO - 2022	D.Leg. N°276	Cubierta	DNI	06072864	ALGEMIRO HERNANDEZ MEDINA	3/06/2006	No aplica	S/	3,811.93	S/	1,235.66	S/	2,576.27
1102	0046	000331	SECRETARIA II	MAYO - 2022	D.Leg. N°276	Cubierta	DNI	10512449	ALICIA SOLEDAD ZACARIAS PUENTE	1/12/1989	No aplica	S/	3,811.93	S/	628.36	S/	3,183.57
1103	0046	000066	DIRECTOR DE PROGRAMA SECTORIAL I	MAYO - 2022	D.Leg. N°276	Cubierta	DNI	06913719	ALVARO ARTURO BEGAZO LAURA	1/10/1987	No aplica	S/	7,642.29	S/	3,020.68	S/	4,621.61
1104	0046	000285	SECRETARIA II	MAYO - 2022	D.Leg. N°276	Cubierta	DNI	09133823	AMELIA CATALINA POLO POLICIO	21/08/1975	No aplica	S/	3,804.17	S/	145.80	S/	3,658.37
1105	0046	000115	DIRECTOR DE SISTEMA ADMINISTRATIVO I	MAYO - 2022	D.Leg. N°276	Cubierta	DNI	08260054	AMELIA MATILDE QUISPE MENDIBURO	1/09/1983	No aplica	S/	7,933.72	S/	3,523.77	S/	4,409.95
1106	0046	000313	SECRETARIA III	MAYO - 2022	D.Leg. N°276	Cubierta	DNI	06231853	AMERICA GLADYS PAREJA OLIVERA	16/12/1975	No aplica	S/	3,836.37	S/	528.91	S/	3,307.46
1107	0046	000368	TECNICO ADMINISTRATIVO I	MAYO - 2022	D.Leg. N°276	Cubierta	DNI	08978095	AMERICA LEVANO CHAVEZ	8/04/1990	No aplica	S/	3,780.85	S/	318.16	S/	3,462.69
1108	0046	000069	DIRECTOR DE SISTEMA ADMINISTRATIVO I	MAYO - 2022	D.Leg. N°276	Cubierta	DNI	07248247	AMPARO DE LOS ANGELES ZUÑIGA PEREZ	27/06/1989	No aplica	S/	7,943.24	S/	539.68	S/	7,403.56
1109	0046	000156	ECONOMISTA IV	MAYO - 2022	D.Leg. N°276	Cubierta	DNI	07745319	ANA FELICITA YRAZABAL BARRIENTOS	1/01/1988	No aplica	S/	6,632.74	S/	380.67	S/	6,252.07
1110	0046	000024	ASISTENTE ADMINISTRATIVO I	MAYO - 2022	D.Leg. N°276	Cubierta	DNI	08053966	ANA MARIA DOMINGUEZ ÑAÑA	1/04/1989	No aplica	S/	6,514.98	S/	3,286.22	S/	3,228.76
1111	0046	000267	ESPECIALISTA EN FINANZAS I	MAYO - 2022	D.Leg. N°276	Cubierta	DNI	07174326	ANA MARIA GONZALES GARCIA	1/01/1975	No aplica	S/	6,499.21	S/	133.83	S/	6,365.38
1112	0046	000025	ASISTENTE ADMINISTRATIVO I	MAYO - 2022	D.Leg. N°276	Cubierta	DNI	07647728	ANDREA AYDA CAPCHA DE MINAYA	1/12/1989	No aplica	S/	6,514.98	S/	257.16	S/	6,257.82
1113	0046	000576	DIRECTOR DE PROGRAMA SECTORIAL IV	MAYO - 2022	D.Leg. N°276	Cubierta	DNI	06673169	ANDREA MARGARITA CERDEÑA STROMSDORFER	22/06/2013	No aplica	S/	12,548.25	S/	223.28	S/	12,324.97
1114	0046	000128	DIRECTOR DE SISTEMA ADMINISTRATIVO II	MAYO - 2022	D.Leg. N°276	Cubierta	DNI	10139006	ANGEL AUGUSTO VIVANCO ORTIZ	1/01/1993	No aplica	S/	10,309.31	S/	438.39	S/	9,870.92
1115	0046	000389	TECNICO ADMINISTRATIVO II	MAYO - 2022	D.Leg. N°276	Cubierta	DNI	07394656	ANIBAL KASSIM AGUIRRE MORALES	1/10/1992	No aplica	S/	3,796.39	S/	660.25	S/	3,136.14
1116	0046	000377	TECNICO ADMINISTRATIVO II	MAYO - 2022	D.Leg. N°276	Cubierta	DNI	09187281	ARMANDO SATURNINO REYES MENDOZA	3/11/1975	No aplica	S/	3,857.93	S/	2,718.63	S/	1,139.30
1117	0046	000341	ESPECIALISTA ADMINISTRATIVO IV	MAYO - 2022	D.Leg. N°276	Cubierta	DNI	10199682	ARTEMIO ELISEO GUERRERO FERNANDEZ	25/05/1989	No aplica	S/	7,032.90	S/	955.80	S/	6,077.10
1118	0046	000425	OFICINISTA I	MAYO - 2022	D.Leg. N°276	Cubierta	DNI	06220991	ASUNCION HUAMANI PUMACAYO	1/10/1992	No aplica	S/	3,083.12	S/	1,461.50	S/	1,621.62
1119	0046	000227	TEC.ADMINIST.II	MAYO - 2022	D.Leg. N°276	Cubierta	DNI	08545708	ATILIANO ISAAC HIDALGO MEZA	1/07/1984	No aplica	S/	3,796.39	S/	168.45	S/	3,627.94
1120	0046	000152	ECONOMISTA III	MAYO - 2022	D.Leg. N°276	Cubierta	DNI	06200338	AUGUSTO FERNANDO LOMBARDI JURADO	11/06/2018	No aplica	S/	6,564.77	S/	565.24	S/	5,999.53
1121	0046	000053	CONTADOR I	MAYO - 2022	D.Leg. N°276	Cubierta	DNI	09465596	AUGUSTO JORGE ZELADA ARAUJO	11/08/2000	No aplica	S/	6,514.98	S/	308.72	S/	6,206.26
1122	0046	000375	TECNICO ADMINISTRATIVO II	MAYO - 2022	D.Leg. N°276	Cubierta	DNI	06133081	AURA VIOLETA HURTADO CORTEZ DE ALVA	1/05/1985	No aplica	S/	3,811.93	S/	636.36	S/	3,175.57
1123	0046	000322	SECRETARIA III	MAYO - 2022	D.Leg. N°276	Cubierta	DNI	06704328	BEATRIZ EULALIA CARDENAS RUIZ	15/01/1981	No aplica	S/	3,788.62	S/	1,015.25	S/	2,773.37
1124	0046	000358	TECNICO ADMINISTRATIVO I	MAYO - 2022	D.Leg. N°276	Cubierta	DNI	08414483	BETTY AMELIA ALLASI DUEÑAS	1/08/1984	No aplica	S/	3,811.93	S/	1,129.01	S/	2,682.92

1125	0046	000361	TECNICO ADMINISTRATIVO I	MAYO - 2022	D.Leg. N°276	Cubierta	DNI	25524368	BRIGIDA JANET MORCILLO VALDIVIA	2/11/1979	No aplica	S/	3,804.17	S/	264.04	S/	3,540.13
1126	0046	000166	ECONOMISTA IV	MAYO - 2022	D.Leg. N°276	Cubierta	DNI	09187260	BRIGIDA SALHUANA ENCARNACION	1/03/1988	No aplica	S/	6,552.28	S/	95.37	S/	6,456.91
1127	0046	000444	VOCAL I	MAYO - 2022	D.Leg. N°276	Cubierta	DNI	17866111	CARIDAD DEL ROCIO GUARNIZ CABELL	29/05/2007	No aplica	S/	15,600.00	S/	3,348.27	S/	12,251.73
1128	0046	000092	DIRECTOR DE PROGRAMA SECTORIAL II	MAYO - 2022	D.Leg. N°276	Cubierta	DNI	40667093	CARLA LIZBETH RUBIO MENDOZA	4/05/2018	No aplica	S/	10,249.61	S/	312.34	S/	9,937.27
1129	0046	000047	CHOFER II	MAYO - 2022	D.Leg. N°276	Cubierta	DNI	06078159	CARLOS ALBERTO ORTIZ GONZALES	1/09/1987	No aplica	S/	3,788.62	S/	306.24	S/	3,482.38
1130	0046	000402	TECNICO ADMINISTRATIVO I	MAYO - 2022	D.Leg. N°276	Cubierta	DNI	10513409	CARLOS EDILBERTO QUISPE PACHAS	1/04/1989	No aplica	S/	3,811.93	S/	609.31	S/	3,202.62
1131	0046	000203	ESPECIALISTA EN FINANZAS III	MAYO - 2022	D.Leg. N°276	Cubierta	DNI	25624090	CARLOS ENRIQUE QUIÑONES VELITA	30/07/1984	No aplica	S/	6,598.04	S/	95.47	S/	6,502.57
1132	0046	000372	TECNICO ADMINISTRATIVO II	MAYO - 2022	D.Leg. N°276	Cubierta	DNI	06649942	CARLOS JORGE OLIVOS RUIZ	24/07/1980	No aplica	S/	3,840.31	S/	2,090.11	S/	1,750.20
1133	0046	000137	DIRECTOR DE SISTEMA ADMINISTRATIVO II	MAYO - 2022	D.Leg. N°276	Cubierta	DNI	06727504	CARLOS MANUEL PICHILINGUE VARGAS	24/06/1981	No aplica	S/	10,508.07	S/	404.39	S/	10,103.68
1134	0046	000491	TEC.ADMINIST.II	MAYO - 2022	D.Leg. N°276	Cubierta	DNI	08580646	CARMEN ALEJANDRINA BARRIGA MESTAS	18/11/2010	No aplica	S/	3,811.93	S/	1,525.17	S/	2,286.76
1135	0046	000390	TECNICO ADMINISTRATIVO II	MAYO - 2022	D.Leg. N°276	Cubierta	DNI	06039944	CARMEN ELENA TORRES CORITOMA	1/09/1986	No aplica	S/	3,788.62	S/	934.53	S/	2,854.09
1136	0046	000328	SECRETARIA IV	MAYO - 2022	D.Leg. N°276	Cubierta	DNI	06755694	CARMEN ESTHER HURTADO CORTEZ	16/07/1974	17/05/2022	S/	2,033.03	S/	189.78	S/	1,843.25
1137	0046	000280	SECRETARIA I	MAYO - 2022	D.Leg. N°276	Cubierta	DNI	08550991	CARMEN INES QUEZADA TRUJILLO	14/02/2000	No aplica	S/	3,083.12	S/	1,290.11	S/	1,793.01
1138	0046	000514	VOCAL I	MAYO - 2022	D.Leg. N°276	Cubierta	DNI	07255980	CARMEN INES TERRY RAMOS	1/07/1999	No aplica	S/	15,600.00	S/	2,719.24	S/	12,880.76
1139	0046	000279	SECRETARIA I	MAYO - 2022	D.Leg. N°276	Cubierta	DNI	10804720	CARMEN LESLIE CAROL SOLIS POLO	14/02/2000	No aplica	S/	3,083.12	S/	1,180.00	S/	1,903.12
1140	0046	000416	TECNICO EN FINANZAS II	MAYO - 2022	D.Leg. N°276	Cubierta	DNI	08559217	CARMEN ROSA BOCANEGRA ROMERO	1/11/1984	No aplica	S/	3,830.89	S/	340.83	S/	3,490.06
1141	0046	000347	DIRECTOR DE SISTEMA ADMINISTRATIVO I	MAYO - 2022	D.Leg. N°276	Cubierta	DNI	08093526	CARMEN ROSA CASTILLO CAYCHO	1/12/1989	No aplica	S/	7,834.99	S/	732.79	S/	7,102.20
1142	0046	000320	SECRETARIA II	MAYO - 2022	D.Leg. N°276	Cubierta	DNI	25743250	CARMEN ROSA SOLIS VILCAMANGO	20/11/1989	No aplica	S/	3,804.17	S/	1,879.55	S/	1,924.62
1143	0046	000201	ESPECIALISTA EN FINANZAS III	MAYO - 2022	D.Leg. N°276	Cubierta	DNI	08663790	CECILIA MARINA REYES ARCE	11/08/2000	No aplica	S/	6,614.59	S/	667.21	S/	5,947.38
1144	0046	000323	SECRETARIA III	MAYO - 2022	D.Leg. N°276	Cubierta	DNI	25596311	CELESTINA INES YAMUNAQUE ACEVEDO	1/10/1984	No aplica	S/	3,807.14	S/	1,454.18	S/	2,352.96
1145	0046	000376	TECNICO ADMINISTRATIVO II	MAYO - 2022	D.Leg. N°276	Cubierta	DNI	06173604	CESAR ALBERTO PICHILINGUE DIAZ	1/01/1977	No aplica	S/	3,811.93	S/	162.83	S/	3,649.10
1146	0046	000750	OFICINISTA I	MAYO - 2022	D.Leg. N°276	Cubierta	DNI	08905420	CESAR HONORATO ZAA PEÑALVA	1/04/2013	No aplica	S/	3,077.74	S/	436.31	S/	2,641.43
1147	0046	000366	TECNICO ADMINISTRATIVO I	MAYO - 2022	D.Leg. N°276	Cubierta	DNI	09402218	CESAR MELCHOR DAVILA MENA	1/01/1983	No aplica	S/	3,800.21	S/	343.36	S/	3,456.85
1148	0046	000239	OFICINISTA I	MAYO - 2022	D.Leg. N°276	Cubierta	DNI	07772059	CESAR RAUL RUIZ DE LOAYZA	1/02/1988	No aplica	S/	3,075.34	S/	1,012.12	S/	2,063.22
1149	0046	000163	ECONOMISTA IV	MAYO - 2022	D.Leg. N°276	Cubierta	DNI	06739807	CHRISTIAN AREVALO DELGADO	1/09/1988	No aplica	S/	6,557.50	S/	96.61	S/	6,460.89
1150	0046	000060	DIRECTOR DE PROGRAMA SECTORIAL I	MAYO - 2022	D.Leg. N°276	Cubierta	DNI	07356033	CIRILO HUGO OROPEZA ROSALES	3/05/1977	No aplica	S/	7,584.65	S/	555.90	S/	7,028.75
1151	0046	000458	VOCAL I	MAYO - 2022	D.Leg. N°276	Cubierta	DNI	10436606	CLAUDIA ELIZABETH TOLEDO SAGASTEGUI	10/07/2018	No aplica	S/	15,600.00	S/	2,943.80	S/	12,656.20
1152	0046	000431	TRABAJADOR EN SERVICIOS I	MAYO - 2022	D.Leg. N°276	Cubierta	DNI	07720674	DANIEL SORIA ALTAMIRANO	2/09/1983	No aplica	S/	3,120.14	S/	242.32	S/	2,877.82
1153	0046	000367	TECNICO ADMINISTRATIVO I	MAYO - 2022	D.Leg. N°276	Cubierta	DNI	09706089	DANIEL WILFREDO AGUIRRE TORRES	1/03/1990	No aplica	S/	3,780.85	S/	458.46	S/	3,322.39
1154	0046	000350	TECNICO ADMINISTRATIVO I	MAYO - 2022	D.Leg. N°276	Cubierta	DNI	07104335	DANNY HENRY PAREDES ROMERO	15/01/2019	No aplica	S/	3,773.08	S/	1,556.52	S/	2,216.56
1155	0046	000411	ESPECIALISTA EN FINANZAS I	MAYO - 2022	D.Leg. N°276	Cubierta	DNI	25479910	DAVID GINO REBATTA JAVIER	11/04/1983	No aplica	S/	6,573.25	S/	984.49	S/	5,588.76
1156	0046	000334	SECRETARIA II	MAYO - 2022	D.Leg. N°276	Cubierta	DNI	08572780	DELIA MALLQUI REYES	1/10/1992	No aplica	S/	3,796.39	S/	1,928.97	S/	1,867.42
1157	0046	000146	ECONOMISTA I	MAYO - 2022	D.Leg. N°276	Cubierta	DNI	10277453	DIANA ROSARIO LEON HERRERA	11/08/2000	No aplica	S/	6,514.98	S/	2,885.18	S/	3,629.80
1158	0046	000295	SECRETARIA II	MAYO - 2022	D.Leg. N°276	Cubierta	DNI	07960906	DILMA CONSUELO SALAS FARIAS	1/12/1985	No aplica	S/	3,804.90	S/	642.44	S/	3,162.46
1159	0046	000410	TECNICO EN FINANZAS II	MAYO - 2022	D.Leg. N°276	Cubierta	DNI	06758691	DIMAS MANUEL AYULO TERRAZAS	1/06/1984	No aplica	S/	3,840.31	S/	1,473.96	S/	2,366.35
1160	0046	000192	ESPECIALISTA EN FINANZAS I	MAYO - 2022	D.Leg. N°276	Cubierta	DNI	06221145	DORIS LUISA VILLANUEVA MASGO	1/02/1985	No aplica	S/	6,561.42	S/	1,400.71	S/	5,160.71
1161	0046	000449	VOCAL I	MAYO - 2022	D.Leg. N°276	Cubierta	DNI	08771081	DORIS MUÑOZ GARCIA	13/04/2000	No aplica	S/	15,600.00	S/	2,733.11	S/	12,866.89
1162	0046	000194	ESPECIALISTA EN FINANZAS I	MAYO - 2022	D.Leg. N°276	Cubierta	DNI	09996125	EDELMIRA NARVAEZ CALDERON	2/11/1979	No aplica	S/	6,539.50	S/	895.12	S/	5,644.38
1163	0046	000196	ESPECIALISTA EN FINANZAS II	MAYO - 2022	D.Leg. N°276	Cubierta	DNI	08678357	EDITH GUISELA VALVERDE ROJAS	11/08/2000	No aplica	S/	6,614.59	S/	1,608.23	S/	5,006.36
1164	0046	000387	TECNICO ADMINISTRATIVO II	MAYO - 2022	D.Leg. N°276	Cubierta	DNI	07724506	EDURNE YULY ZAPATA KUYEN	8/08/1983	No aplica	S/	3,830.89	S/	408.67	S/	3,422.22
1165	0046	000530	DIRECTOR DE PROGRAMA SECTORIAL II	MAYO - 2022	D.Leg. N°276	Cubierta	DNI	23833025	EDWIN ARCE ALVAREZ	23/09/2010	No aplica	S/	10,249.62	S/	4,801.30	S/	5,448.32
1166	0046	000217	ESPECIALISTA EN FINANZAS IV	MAYO - 2022	D.Leg. N°276	Cubierta	DNI	07407378	EFRAIN ORTEGA CASTRO	24/12/1979	No aplica	S/	6,618.41	S/	109.87	S/	6,508.54
1167	0046	000271	PROGRAMADOR DE SISTEMAS PAD III	MAYO - 2022	D.Leg. N°276	Cubierta	DNI	08659162	EFRAIN VILCA CHAICHA	7/09/1995	No aplica	S/	3,773.08	S/	201.81	S/	3,571.27
1168	0046	000039	AUDITOR III	MAYO - 2022	D.Leg. N°276	Cubierta	DNI	06643812	ELCIRA CARLOTA GAMARRA MASIAS DE SALAZAR	1/01/1996	No aplica	S/	6,514.98	S/	110.08	S/	6,404.90
1169	0046	000524	ESPECIALISTA ADMINISTRATIVO II	MAYO - 2022	D.Leg. N°276	Cubierta	DNI	07075531	ELENA GLADYS QUISPE CUYA	22/09/2010	No aplica	S/	6,490.19	S/	673.43	S/	5,816.76
1170	0046	000302	ESPECIALISTA EN FINANZAS I	MAYO - 2022	D.Leg. N°276	Cubierta	DNI	06952362	ELIPIA JULIA SUAREZ OSCO	19/08/1988	No aplica	S/	6,518.13	S/	964.82	S/	5,553.31
1171	0046	000049	CHOFER II	MAYO - 2022	D.Leg. N°276	Cubierta	DNI	06698280	ELISBAN LOPEZ CUADROS	1/10/1987	No aplica	S/	3,780.85	S/	262.67	S/	3,518.18
1172	0046	000452	VOCAL I	MAYO - 2022	D.Leg. N°276	Cubierta	DNI	07777625	ELIZABETH TERESA WINSTANLEY PATIO	5/02/1997	No aplica	S/	15,600.00	S/	2,523.17	S/	13,076.83
1173	0046	000190	ESPECIALISTA ADMINISTRATIVO IV	MAYO - 2022	D.Leg. N°276	Cubierta	DNI	25762472	ELSA YOLANDA PRETELL ANTICONA	1/06/1992	No aplica	S/	6,589.65	S/	148.12	S/	6,441.53
1174	0046	000213	ESPECIALISTA EN FINANZAS IV	MAYO - 2022	D.Leg. N°276	Cubierta	DNI	09496489	ELVA SIFUENTES VEGA	11/08/2000	No aplica	S/	6,614.59	S/	455.83	S/	6,158.76
1175	0046	000345	ESPECIALISTA ADMINISTRATIVO IV	MAYO - 2022	D.Leg. N°276	Cubierta	DNI	08562570	ELVIA MARGARITA LLATA SALVATIERRA	1/08/1990	No aplica	S/	7,039.89	S/	310.76	S/	6,729.13
1176	0046	000278	ESPECIALISTA EN FINANZAS I	MAYO - 2022	D.Leg. N°276	Cubierta	DNI	06906865	ELVIRA MARISOL TORNERO TAPIA	14/07/1987	No aplica	S/	6,511.24	S/	2,238.39	S/	4,272.85
1177	0046	000321	AUDITOR III	MAYO - 2022	D.Leg. N°276	Cubierta	DNI	08353546	EMMA ESPINOZA MANSILLA	1/10/1983	No aplica	S/	6,490.19	S/	1,192.97	S/	5,297.22
1178	0046	000030	TECNICO ADMINISTRATIVO III	MAYO - 2022	D.Leg. N°276	Cubierta	DNI	08057896	EMMA FELÍCITAS DE LA TORRE CASTRO	26/02/2018	No aplica	S/	3,811.93	S/	590.73	S/	3,221.20
1179	0046	000034	ASISTENTE SOCIAL II	MAYO - 2022	D.Leg. N°276	Cubierta	DNI	07563095	EPIFANIA BACA BARRIENTOS	1/01/1986	No aplica	S/	6,514.98	S/	1,370.36	S/	5,144.62
1180	0046	000464	VOCAL I	MAYO - 2022	D.Leg. N°276	Cubierta	DNI	40005491	ERIKA ISABEL JIMENEZ SUAREZ	26/06/2010	No aplica	S/	15,600.00	S/	2,593.29	S/	13,006.71
1181	0046	000270	PROGRAMADOR DE SISTEMAS PAD III	MAYO - 2022	D.Leg. N°276	Cubierta	DNI	08665446	ERNESTO GERARDO PONCE APAZA	1/10/1987	No aplica	S/	3,838.76	S/	1,786.88	S/	2,051.88
1182	0046	000256	OFICINISTA III	MAYO - 2022	D.Leg. N°276	Cubierta	DNI	08542787	ESPERANZA SAAVEDRA PINEDO	25/06/1982	No aplica	S/	3,090.90	S/	135.87	S/	2,955.03
1183	0046	000298	SECRETARIA II	MAYO - 2022	D.Leg. N°276	Cubierta	DNI	08290725	ESTHER LOURDES MENIZ CIEZA	14/07/1987	No aplica	S/	3,815.81	S/	668.89	S/	3,146.92
1184	0046	000274	TEC.ADMINIST.I	MAYO - 2022	D.Leg. N°276	Cubierta	DNI	07303003	ESTRELLA AMERICA CARO SUERO	5/01/2009	No aplica	S/	3,796.39	S/	130.73	S/	3,665.66

1185	0046	000177	ESPECIALISTA ADMINISTRATIVO II	MAYO - 2022	D.Leg. N°276	Cubierta	DNI	07225262	FANNY ESTELA AHUMADA VASQUEZ	1/11/1989	No aplica	S/	6,539.88	S/	3,309.64	S/	3,230.24
1186	0046	000297	SECRETARIA II	MAYO - 2022	D.Leg. N°276	Cubierta	DNI	08623202	FELICITA GUILLERMINA BARZOLA QUISPE	15/01/2019	No aplica	S/	3,788.62	S/	117.66	S/	3,670.96
1187	0046	000429	OFICINISTA II	MAYO - 2022	D.Leg. N°276	Cubierta	DNI	07590501	FELIX REMIGIO REYES	1/10/1992	No aplica	S/	3,090.90	S/	935.75	S/	2,155.15
1188	0046	000355	TECNICO ADMINISTRATIVO I	MAYO - 2022	D.Leg. N°276	Cubierta	DNI	07428840	FERMIN GUSTAVO ORTIZ REGALADO	1/01/1981	No aplica	S/	3,811.93	S/	606.42	S/	3,205.51
1189	0046	000273	RELACIONISTA PUBLICO II	MAYO - 2022	D.Leg. N°276	Cubierta	DNI	06076995	FERNANDO ANTONIO MENDOZA BRAVO	1/02/1988	No aplica	S/	6,539.88	S/	442.57	S/	6,097.31
1190	0046	000581	DIRECTOR DE PROGRAMA SECTORIAL II	MAYO - 2022	D.Leg. N°276	Cubierta	DNI	09645255	FERNANDO NOEL GOMEZ	13/09/2010	No aplica	S/	10,249.61	S/	686.80	S/	9,562.81
1191	0046	000388	ESPECIALISTA EN FINANZAS I	MAYO - 2022	D.Leg. N°276	Cubierta	DNI	09456578	FIDEL REYNALDO SOTO VILCHEZ	8/04/1990	No aplica	S/	6,490.19	S/	2,344.09	S/	4,146.10
1192	0046	000436	TRABAJADOR EN SERVICIOS I	MAYO - 2022	D.Leg. N°276	Cubierta	DNI	08584526	FILOMENO RUFINO PEREYRA CAMPOS	8/04/1990	No aplica	S/	3,067.56	S/	232.02	S/	2,835.54
1193	0046	000468	ABOGADO II	MAYO - 2022	D.Leg. N°276	Cubierta	DNI	06148166	FLOR DE MARIA SANCHEZ BECERRA	28/09/1987	No aplica	S/	10,249.61	S/	2,113.47	S/	8,136.14
1194	0046	000193	ESPECIALISTA EN FINANZAS I	MAYO - 2022	D.Leg. N°276	Cubierta	DNI	07050148	FRANCISCO CLAROS INOCENTE	19/12/1989	No aplica	S/	6,561.41	S/	3,249.55	S/	3,311.86
1195	0046	000172	TECNICO ADMINISTRATIVO III	MAYO - 2022	D.Leg. N°276	Cubierta	DNI	08613550	FRANCISCO INOCENTE LOPEZ ALIAGA	1/03/1984	No aplica	S/	3,835.98	S/	452.95	S/	3,383.03
1196	0046	000532	DIRECTOR DE PROGRAMA SECTORIAL II	MAYO - 2022	D.Leg. N°276	Cubierta	DNI	04010238	FRANCISCO LUIS ESPINOZA SUAREZ	23/09/2010	No aplica	S/	10,249.62	S/	3,254.73	S/	6,994.89
1197	0046	000512	VOCAL I	MAYO - 2022	D.Leg. N°276	Cubierta	DNI	08689650	GARY ROBERTO FALCONI SINCHE	11/11/2007	No aplica	S/	15,600.00	S/	3,372.58	S/	12,227.42
1198	0046	000435	TRABAJADOR EN SERVICIOS I	MAYO - 2022	D.Leg. N°276	Cubierta	DNI	06130509	GERARDO MARTIN LUZQUINOS CASANA	1/01/1991	No aplica	S/	3,067.56	S/	1,260.40	S/	1,807.16
1199	0046	000231	OFICINISTA I	MAYO - 2022	D.Leg. N°276	Cubierta	DNI	08586892	GERONIMO REYES CHILQUILLO	26/11/1984	No aplica	S/	3,135.20	S/	1,521.71	S/	1,613.49
1200	0046	000083	DIRECTOR DE SISTEMA ADMINISTRATIVO I	MAYO - 2022	D.Leg. N°276	Cubierta	DNI	08719692	GLADYS CARLOTA HUARANCCA GUIMAC	1/09/1987	No aplica	S/	7,895.46	S/	186.94	S/	7,708.52
1201	0046	000330	SECRETARIA II	MAYO - 2022	D.Leg. N°276	Cubierta	DNI	06975810	GLADYS GUDELIA VENTURA CONTRERAS	20/11/1989	No aplica	S/	3,811.93	S/	488.62	S/	3,323.31
1202	0046	000216	ESPECIALISTA EN FINANZAS IV	MAYO - 2022	D.Leg. N°276	Cubierta	DNI	09017676	GLADYS MELENDEZ GUTIERREZ	23/06/1981	No aplica	S/	6,634.71	S/	1,625.04	S/	5,009.67
1203	0046	000394	ESPECIALISTA EN FINANZAS I	MAYO - 2022	D.Leg. N°276	Cubierta	DNI	07764229	GLADYS NOEMI ABANTO RAMIREZ	15/06/1999	No aplica	S/	6,490.19	S/	247.22	S/	6,242.97
1204	0046	000250	OFICINISTA I	MAYO - 2022	D.Leg. N°276	Cubierta	DNI	08490822	GLADYS REATEGUI RUIZ	2/11/2016	No aplica	S/	3,788.62	S/	207.81	S/	3,580.81
1205	0046	000266	ESPECIALISTA EN FINANZAS I	MAYO - 2022	D.Leg. N°276	Cubierta	DNI	08236966	GLADYS TERESA LAOS BUTTA	16/05/1977	No aplica	S/	6,531.00	S/	779.69	S/	5,751.31
1206	0046	000407	ESPECIALISTA EN FINANZAS I	MAYO - 2022	D.Leg. N°276	Cubierta	DNI	08024227	GLADYS YENY GAVILAN LEON	1/12/1984	No aplica	S/	6,504.70	S/	369.61	S/	6,135.09
1207	0046	000381	TECNICO ADMINISTRATIVO II	MAYO - 2022	D.Leg. N°276	Cubierta	DNI	07355825	GLORIA IRENE MARTINEZ OLIVA	30/09/1975	No aplica	S/	3,804.17	S/	473.55	S/	3,330.62
1208	0046	000157	ECONOMISTA IV	MAYO - 2022	D.Leg. N°276	Cubierta	DNI	07597450	GLORIA RUTH GUTIERREZ CUADROS	2/11/1979	No aplica	S/	6,637.62	S/	598.49	S/	6,039.13
1209	0046	000167	ECONOMISTA IV	MAYO - 2022	D.Leg. N°276	Cubierta	DNI	08279238	GLORIA VICTORIA LEON VENTOCILLA	1/08/1989	No aplica	S/	6,490.19	S/	375.46	S/	6,114.73
1210	0046	000336	SECRETARIA III	MAYO - 2022	D.Leg. N°276	Cubierta	DNI	07213397	GRACIELA LILYAM BORDA GOMEZ	1/04/1989	No aplica	S/	3,811.93	S/	206.04	S/	3,605.89
1211	0046	000265	PROGRAMADOR DE SISTEMAS PAD II	MAYO - 2022	D.Leg. N°276	Cubierta	DNI	07591936	GUSTAVO HUMBERTO CAMPOS PEREZ	16/05/1977	No aplica	S/	3,827.91	S/	388.76	S/	3,439.15
1212	0046	000138	DIRECTOR DE SISTEMA ADMINISTRATIVO II	MAYO - 2022	D.Leg. N°276	Cubierta	DNI	08307213	HEDY GISELA HUARCAYA VASQUEZ	22/06/1977	No aplica	S/	10,467.52	S/	1,314.11	S/	9,153.41
1213	0046	000364	ESPECIALISTA EN FINANZAS I	MAYO - 2022	D.Leg. N°276	Cubierta	DNI	09711784	HENRRY PERCY ASCENCIO SALAS	8/04/1990	No aplica	S/	6,490.19	S/	201.79	S/	6,288.40
1214	0046	000018	ANALISTA DE SISTEMAS PAD II	MAYO - 2022	D.Leg. N°276	Cubierta	DNI	09747027	HESBON YONY DE LA CRUZ CARO	1/11/1985	No aplica	S/	6,514.98	S/	376.12	S/	6,138.86
1215	0046	000218	ESPECIALISTA EN FINANZAS IV	MAYO - 2022	D.Leg. N°276	Cubierta	DNI	09070443	HILDA LUCILA ROBLES VALENZUELA	15/06/1984	No aplica	S/	6,636.74	S/	995.47	S/	5,641.27
1216	0046	000205	ESPECIALISTA EN FINANZAS III	MAYO - 2022	D.Leg. N°276	Cubierta	DNI	20418051	HUBER JAVIER ORIHUELA ASTETE	1/01/1990	No aplica	S/	6,624.83	S/	543.52	S/	6,081.31
1217	0046	000523	ESPECIALISTA ADMINISTRATIVO II	MAYO - 2022	D.Leg. N°276	Cubierta	DNI	04074533	HUGO RAUL MACHADO ORTEGA	22/09/2010	No aplica	S/	6,490.19	S/	240.01	S/	6,250.18
1218	0046	000035	ESPECIALISTA EN RACIONALIZACION I	MAYO - 2022	D.Leg. N°276	Cubierta	DNI	15955297	HUMBERTO ANACLETO TAMPES CHOQUE	14/02/2000	No aplica	S/	6,490.19	S/	844.41	S/	5,645.78
1219	0046	000202	ESPECIALISTA EN FINANZAS III	MAYO - 2022	D.Leg. N°276	Cubierta	DNI	10038662	ISABEL ASTRY CARO BAUTISTA	11/08/2000	No aplica	S/	6,614.59	S/	451.68	S/	6,162.91
1220	0046	000393	TECNICO ADMINISTRATIVO II	MAYO - 2022	D.Leg. N°276	Cubierta	DNI	08604858	ISABEL MARI CRUZ LOVERA ROBLES	7/09/1995	No aplica	S/	3,773.08	S/	579.93	S/	3,193.15
1221	0046	000143	DIRECTOR DE SISTEMA ADMINISTRATIVO I	MAYO - 2022	D.Leg. N°276	Cubierta	DNI	07434451	ISABEL MARIA CHAVARRY CHIMOY	1/10/1992	No aplica	S/	7,874.51	S/	544.30	S/	7,330.21
1222	0046	000175	ESPECIALISTA ADMINISTRATIVO I	MAYO - 2022	D.Leg. N°276	Cubierta	DNI	07190168	ISABEL ROSARIO TEJADA ROJAS DE LUQUE	14/02/2000	No aplica	S/	6,539.88	S/	394.37	S/	6,145.51
1223	0046	000055	CONTADOR II	MAYO - 2022	D.Leg. N°276	Cubierta	DNI	08229200	ISIDRO HUMBERTO TADEO QUIROZ GARCIA	11/08/2000	No aplica	S/	6,564.77	S/	364.79	S/	6,199.98
1224	0046	000415	TECNICO EN FINANZAS II	MAYO - 2022	D.Leg. N°276	Cubierta	DNI	06801858	IVAN PONCIO COCHACHE TOLENTINO	1/01/1985	No aplica	S/	3,823.98	S/	85.00	S/	3,738.98
1225	0046	000286	ASISTENTE ADMINISTRATIVO I	MAYO - 2022	D.Leg. N°276	Cubierta	DNI	25603604	IVONNE DALILA BERROCAL FUENTES CASTRO	12/04/1983	No aplica	S/	6,490.19	S/	344.98	S/	6,145.21
1226	0046	000427	OFICINISTA I	MAYO - 2022	D.Leg. N°276	Cubierta	DNI	07339667	JAIME LUIS FARFAN GALLOSO	1/10/1992	No aplica	S/	3,083.12	S/	201.44	S/	2,881.68
1227	0046	000490	TRABAJADOR EN SERVICIOS I	MAYO - 2022	D.Leg. N°276	Cubierta	DNI	06819351	JAIME SANCHEZ ROMERO	15/02/2010	No aplica	S/	3,067.56	S/	361.80	S/	2,705.76
1228	0046	000317	SECRETARIA II	MAYO - 2022	D.Leg. N°276	Cubierta	DNI	09405986	JANET BRITT BARRETO PRADA	1/11/1989	No aplica	S/	3,812.03	S/	149.71	S/	3,662.32
1229	0046	000183	ESPECIALISTA ADMINISTRATIVO III	MAYO - 2022	D.Leg. N°276	Cubierta	DNI	08439171	JAVIER MARCIAL ACUÑA LEONA	27/01/2021	No aplica	S/	3,804.17	S/	90.24	S/	3,713.93
1230	0046	000097	DIRECTOR DE PROGRAMA SECTORIAL II	MAYO - 2022	D.Leg. N°276	Cubierta	DNI	07501534	JENNY LAURA RODRIGUEZ LOPEZ	6/07/2018	No aplica	S/	10,249.61	S/	168.00	S/	10,081.61
1231	0046	000281	SECRETARIA I	MAYO - 2022	D.Leg. N°276	Cubierta	DNI	07973785	JENNY PORRAS ZAVALA	18/05/1998	No aplica	S/	3,083.12	S/	92.51	S/	2,990.61
1232	0046	000305	SECRETARIA II	MAYO - 2022	D.Leg. N°276	Cubierta	DNI	09834935	JESSICA IVONNE CONTRERAS SALGUERO	1/01/1996	No aplica	S/	3,773.08	S/	1,373.91	S/	2,399.17
1233	0046	000052	CHOFER II	MAYO - 2022	D.Leg. N°276	Cubierta	DNI	08507131	JESUS ABRAHAM GARAY CALDERON	1/08/1988	No aplica	S/	3,773.08	S/	525.02	S/	3,248.06
1234	0046	000505	VOCAL I	MAYO - 2022	D.Leg. N°276	Cubierta	DNI	29547161	JESUS EDWIN FUENTES BORDA	16/11/2009	No aplica	S/	15,600.00	S/	1,947.46	S/	13,652.54
1235	0046	000225	ESPECIALISTA EN TRIBUTACION IV	MAYO - 2022	D.Leg. N°276	Cubierta	DNI	06628908	JESUS MARIA VELARDE GONZALES	1/10/1987	No aplica	S/	6,592.20	S/	356.86	S/	6,235.34
1236	0046	000439	OFICINISTA I	MAYO - 2022	D.Leg. N°276	Cubierta	DNI	10353514	JOHNNY ORLANDO PARIONA ARTEAGA	16/12/1985	No aplica	S/	3,083.12	S/	381.85	S/	2,701.27
1237	0046	000009	DIRECTOR DE SISTEMA ADMINISTRATIVO II	MAYO - 2022	D.Leg. N°276	Cubierta	DNI	06730096	JORGE ANTONIO JULCA QUEZADA	1/10/1987	No aplica	S/	10,249.61	S/	1,260.06	S/	8,989.55
1238	0046	000151	ECONOMISTA III	MAYO - 2022	D.Leg. N°276	Cubierta	DNI	07358628	JORGE ANTONIO RAMIREZ GONZALES	1/12/1989	No aplica	S/	6,571.10	S/	205.14	S/	6,365.96
1239	0046	000346	DIRECTOR DE SISTEMA ADMINISTRATIVO I	MAYO - 2022	D.Leg. N°276	Cubierta	DNI	07600422	JORGE BALTODANO JARA	6/07/1982	No aplica	S/	7,903.64	S/	1,317.04	S/	6,586.60
1240	0046	000176	ESPECIALISTA ADMINISTRATIVO II	MAYO - 2022	D.Leg. N°276	Cubierta	DNI	07150774	JORGE CAPCHA ALIAGA	1/10/1992	No aplica	S/	6,582.11	S/	325.56	S/	6,256.55
1241	0046	000017	ANALISTA DE SISTEMAS PAD II	MAYO - 2022	D.Leg. N°276	Cubierta	DNI	06091065	JORGE GUILLERMO AVILA ELIAS	8/04/1990	No aplica	S/	6,539.88	S/	1,537.91	S/	5,001.97
1242	0046	000116	DIRECTOR DE SISTEMA ADMINISTRATIVO I	MAYO - 2022	D.Leg. N°276	Cubierta	DNI	07324054	JORGE LUIS JIMENEZ GRANDA	1/09/1983	No aplica	S/	7,994.70	S/	522.57	S/	7,472.13
1243	0046	000508	VOCAL I	MAYO - 2022	D.Leg. N°276	Cubierta	DNI	07251418	JORGE ORLANDO SARMIENTO DIAZ	24/06/2010	No aplica	S/	15,600.00	S/	2,360.81	S/	13,239.19
1244	0046	000300	TEC.ADMINIST.I	MAYO - 2022	D.Leg. N°276	Cubierta	DNI	09308137	JOSE ANTONIO CASTILLO LESCANO	4/11/2013	No aplica	S/	3,796.39	S/	102.01	S/	3,694.38

1245	0046	000445	VOCAL I	MAYO - 2022	D.Leg. N°276	Cubierta	DNI	09299285	JOSE ANTONIO MARTEL SANCHEZ	29/05/2007	No aplica	S/	15,600.00	S/	2,878.95	S/	12,721.05
1246	0046	000244	OFICINISTA I	MAYO - 2022	D.Leg. N°276	Cubierta	DNI	07064916	JOSE ARTURO SALAS CARRASCO	14/10/1987	No aplica	S/	3,067.56	S/	1,101.10	S/	1,966.46
1247	0046	000033	ASISTENTE SERV. ECON. FINANCIERO II	MAYO - 2022	D.Leg. N°276	Cubierta	DNI	08578880	JOSE CARLOS FARFAN VASQUEZ	1/01/1975	No aplica	S/	6,539.88	S/	895.79	S/	5,644.09
1248	0046	000079	DIRECTOR DE PROGRAMA SECTORIAL I	MAYO - 2022	D.Leg. N°276	Cubierta	DNI	06596843	JOSE HUMBERTO LARA GRADOS	1/06/1986	No aplica	S/	7,576.93	S/	4,721.51	S/	2,855.42
1249	0046	000349	TECNICO ADMINISTRATIVO I	MAYO - 2022	D.Leg. N°276	Cubierta	DNI	07387546	JOSE LUIS CASTRO ALVARADO	15/01/2019	No aplica	S/	3,773.08	S/	1,493.20	S/	2,279.88
1250	0046	000197	ESPECIALISTA EN FINANZAS II	MAYO - 2022	D.Leg. N°276	Cubierta	DNI	06193002	JOSE LUIS CHAVEZ FLORES	1/08/1990	No aplica	S/	6,636.41	S/	1,146.49	S/	5,489.92
1251	0046	000198	ESPECIALISTA EN FINANZAS II	MAYO - 2022	D.Leg. N°276	Cubierta	DNI	06640920	JOSE LUIS PISCONTE PACHAS	1/12/1984	No aplica	S/	6,591.28	S/	2,896.50	S/	3,694.78
1252	0046	000107	DIRECTOR DE SISTEMA ADMINISTRATIVO II	MAYO - 2022	D.Leg. N°276	Cubierta	DNI	08640771	JOSE LUIS URBINA ITURRIZAGA	2/12/1979	No aplica	S/	10,525.28	S/	191.85	S/	10,333.43
1253	0046	000121	DIRECTOR DE SISTEMA ADMINISTRATIVO I	MAYO - 2022	D.Leg. N°276	Cubierta	DNI	09371656	JOSE MANUEL CARLOS CASTELLARES	1/05/1976	No aplica	S/	7,865.95	S/	885.40	S/	6,980.55
1254	0046	000754	ESPECIALISTA EN FINANZAS I	MAYO - 2022	D.Leg. N°276	Cubierta	DNI	07208813	JOSE ROBERTO MONTOYA GOMEZ CORNEJO	1/04/2013	No aplica	S/	3,773.08	S/	747.27	S/	3,025.81
1255	0046	000058	DIRECTOR DE PROGRAMA SECTORIAL I	MAYO - 2022	D.Leg. N°276	Cubierta	DNI	09019287	JOSEFINA HORTENSIA CORDOVA BASTIDAS	1/08/1988	No aplica	S/	7,572.90	S/	147.50	S/	7,425.40
1256	0046	000433	TRABAJADOR EN SERVICIOS I	MAYO - 2022	D.Leg. N°276	Cubierta	DNI	07411882	JUAN ANTONIO TARDIO LOBATON	28/12/1987	No aplica	S/	3,075.34	S/	478.14	S/	2,597.20
1257	0046	000424	OFICINISTA I	MAYO - 2022	D.Leg. N°276	Cubierta	DNI	06950169	JUAN CARLOS FRANCO FLORES	15/01/2019	No aplica	S/	3,090.90	S/	895.70	S/	2,195.20
1258	0046	000360	TECNICO ADMINISTRATIVO I	MAYO - 2022	D.Leg. N°276	Cubierta	DNI	07849570	JUAN CARLOS PEREZ PAREDES	30/11/1975	No aplica	S/	3,804.17	S/	533.35	S/	3,270.82
1259	0046	000029	ASISTENTE ADMINISTRATIVO I	MAYO - 2022	D.Leg. N°276	Cubierta	DNI	06704692	JUAN CARLOS SERNA AMAYA	14/02/2000	No aplica	S/	6,490.19	S/	3,276.37	S/	3,213.82
1260	0046	000382	ESPECIALISTA EN FINANZAS I	MAYO - 2022	D.Leg. N°276	Cubierta	DNI	07138610	JUAN CHACON QUISPE	24/07/1980	No aplica	S/	6,490.19	S/	2,405.14	S/	4,085.05
1261	0046	000206	ESPECIALISTA EN FINANZAS III	MAYO - 2022	D.Leg. N°276	Cubierta	DNI	00256105	JUAN FRANCISCO OLIVARES PIZARRO	1/12/1989	No aplica	S/	6,565.23	S/	1,045.84	S/	5,519.39
1262	0046	000245	OFICINISTA I	MAYO - 2022	D.Leg. N°276	Cubierta	DNI	10541230	JUAN ORLANDO CUENTAS MENENDEZ	21/04/2006	No aplica	S/	3,067.56	S/	1,569.82	S/	1,497.74
1263	0046	000434	TRABAJADOR EN SERVICIOS I	MAYO - 2022	D.Leg. N°276	Cubierta	DNI	08540849	JUAN RAUL LOPEZ TORRES	14/10/1987	No aplica	S/	3,067.56	S/	1,348.41	S/	1,719.15
1264	0046	000067	DIRECTOR DE SISTEMA ADMINISTRATIVO II	MAYO - 2022	D.Leg. N°276	Cubierta	DNI	10193475	JUANA PONCIANO DE ANTEQUERA	1/07/1984	No aplica	S/	10,387.93	S/	1,251.27	S/	9,136.66
1265	0046	000318	SECRETARIA III	MAYO - 2022	D.Leg. N°276	Cubierta	DNI	08179602	JUDITH NOEMI ARBAÑIL ROMERO	1/01/1988	No aplica	S/	3,804.17	S/	1,652.51	S/	2,151.66
1266	0046	000174	ESPECIALISTA ADMINISTRATIVO II	MAYO - 2022	D.Leg. N°276	Cubierta	DNI	07957328	JULIO ANTONIO SALAZAR CHAMPI	16/07/1990	No aplica	S/	6,539.88	S/	1,298.74	S/	5,241.14
1267	0046	000484	PROGRAMADOR DE SISTEMAS PAD II	MAYO - 2022	D.Leg. N°276	Cubierta	DNI	08459708	JULIO ARTURO MOLINA GARATE	8/04/1990	No aplica	S/	9,959.49	S/	230.50	S/	9,728.99
1268	0046	000095	DIRECTOR DE PROGRAMA SECTORIAL II	MAYO - 2022	D.Leg. N°276	Cubierta	DNI	40454903	KARINA DONATILA FARFAN CASTILLO	4/05/2018	No aplica	S/	10,249.61	S/	400.03	S/	9,849.58
1269	0046	000045	CHOFER II	MAYO - 2022	D.Leg. N°276	Cubierta	DNI	07986495	LAUDIO RUBEN BUENDIA DIAZ	1/08/1983	No aplica	S/	3,804.17	S/	2,274.71	S/	1,529.46
1270	0046	000276	CONTADOR I	MAYO - 2022	D.Leg. N°276	Cubierta	DNI	07549946	LAURA ESTELA ASCUÑA SOLARI DE CISNEROS	1/12/1980	No aplica	S/	6,518.27	S/	1,467.34	S/	5,050.93
1271	0046	000214	ESPECIALISTA EN FINANZAS IV	MAYO - 2022	D.Leg. N°276	Cubierta	DNI	08490481	LAURA TERESA SANCHEZ RAMIREZ	11/08/2000	No aplica	S/	6,614.59	S/	156.66	S/	6,457.93
1272	0046	000189	ESPECIALISTA ADMINISTRATIVO I	MAYO - 2022	D.Leg. N°276	Cubierta	DNI	25542940	LELIA ESTEFA YAURICASA CHOQUE	18/05/1998	No aplica	S/	6,589.65	S/	748.66	S/	5,840.99
1273	0046	000161	ECONOMISTA IV	MAYO - 2022	D.Leg. N°276	Cubierta	DNI	06122986	LIBIA AURORA CANCINO CUEVA	1/09/1987	No aplica	S/	6,609.12	S/	234.08	S/	6,375.04
1274	0046	000455	VOCAL I	MAYO - 2022	D.Leg. N°276	Cubierta	DNI	07179073	LICETTE ISABEL ZUÑIGA DULANTO	1/02/1997	No aplica	S/	15,600.00	S/	2,351.57	S/	13,248.43
1275	0046	000465	VOCAL I	MAYO - 2022	D.Leg. N°276	Cubierta	DNI	08835956	LILIANA CONSUELO CHIPOCO SALDIAS	28/12/2018	No aplica	S/	15,600.00	S/	1,859.30	S/	13,740.70
1276	0046	000509	VOCAL I	MAYO - 2022	D.Leg. N°276	Cubierta	DNI	09923873	LILY ANA VILLANUEVA AZNARAN	24/06/2010	No aplica	S/	15,600.00	S/	2,283.94	S/	13,316.06
1277	0046	000251	OFICINISTA II	MAYO - 2022	D.Leg. N°276	Cubierta	DNI	09255321	LINA ESTHER VARILLAS VILCHEZ	1/10/1984	No aplica	S/	3,811.93	S/	102.73	S/	3,709.20
1278	0046	000015	ABOGADO IV	MAYO - 2022	D.Leg. N°276	Cubierta	DNI	06709382	LINCOLN ANDRES GARCIA TRUJILLO	1/08/1990	No aplica	S/	9,959.49	S/	373.01	S/	9,586.48
1279	0046	000082	DIRECTOR DE SISTEMA ADMINISTRATIVO I	MAYO - 2022	D.Leg. N°276	Cubierta	DNI	25487016	LINDER MORI MACEDO	22/06/1977	21/05/2022	S/	5,243.97	S/	201.81	S/	5,042.16
1280	0046	000261	PLANIFICADOR I	MAYO - 2022	D.Leg. N°276	Cubierta	DNI	06112498	LITA ELENA FLORES SOLIS	1/03/1985	No aplica	S/	6,651.94	S/	781.40	S/	5,870.54
1281	0046	000255	OFICINISTA II	MAYO - 2022	D.Leg. N°276	Cubierta	DNI	08993861	LOPEZ LOPEZ GLADYS LUZ	1/04/2022	No aplica	S/	6,166.24	S/	218.60	S/	5,947.64
1282	0046	000511	VOCAL I	MAYO - 2022	D.Leg. N°276	Cubierta	DNI	25680989	LORENA MARIA DE LOS ANGELES AMICO DE LAS CASAS	1/02/1997	No aplica	S/	15,600.00	S/	2,275.53	S/	13,324.47
1283	0046	000319	SECRETARIA III	MAYO - 2022	D.Leg. N°276	Cubierta	DNI	09128762	LOURDES CECILIA SALAS PEÑA	1/12/1986	No aplica	S/	3,804.17	S/	1,039.41	S/	2,764.76
1284	0046	000130	DIRECTOR DE SISTEMA ADMINISTRATIVO II	MAYO - 2022	D.Leg. N°276	Cubierta	DNI	06592777	LOURDES MARCELINA JIMENEZ MORALES	17/11/1975	No aplica	S/	10,286.34	S/	267.97	S/	10,018.37
1285	0046	000460	VOCAL I	MAYO - 2022	D.Leg. N°276	Cubierta	DNI	07718838	LOURDES ROXANA ARCE ALVARADO DE BARRANTES	28/01/2010	No aplica	S/	15,600.00	S/	2,756.32	S/	12,843.68
1286	0046	000397	TECNICO ADMINISTRATIVO III	MAYO - 2022	D.Leg. N°276	Cubierta	DNI	10507103	LUCIO JUAN CHAVEZ QUIÑONES	9/09/2013	No aplica	S/	3,796.39	S/	98.37	S/	3,698.02
1287	0046	000120	DIRECTOR DE SISTEMA ADMINISTRATIVO I	MAYO - 2022	D.Leg. N°276	Cubierta	DNI	08360159	LUIS ALBERTO CASTILLO FLORIAN	1/06/1984	No aplica	S/	7,899.40	S/	1,581.79	S/	6,317.61
1288	0046	000507	VOCAL I	MAYO - 2022	D.Leg. N°276	Cubierta	DNI	03701831	LUIS ALBERTO RAMIREZ MIO	24/06/2010	No aplica	S/	15,600.00	S/	2,567.47	S/	13,032.53
1289	0046	000757	VOCAL I	MAYO - 2022	D.Leg. N°276	Cubierta	DNI	06033531	LUIS ENRIQUE FLORES PINTO	1/10/1999	No aplica	S/	15,600.00	S/	3,232.40	S/	12,367.60
1290	0046	000071	DIRECTOR DE SISTEMA ADMINISTRATIVO II	MAYO - 2022	D.Leg. N°276	Cubierta	DNI	15584760	LUIS MARTIN BERNAL VALLADARES	9/06/1989	No aplica	S/	10,347.07	S/	463.37	S/	9,883.70
1291	0046	000032	ASISTENTE SERV. ECON. FINANCIERO II	MAYO - 2022	D.Leg. N°276	Cubierta	DNI	15965645	LUIS MONROY ROJAS	1/06/1977	No aplica	S/	6,539.88	S/	152.56	S/	6,387.32
1292	0046	000248	OFICINISTA II	MAYO - 2022	D.Leg. N°276	Cubierta	DNI	08512587	LUIS VARGAS PERALTA	12/09/1983	No aplica	S/	3,090.90	S/	381.33	S/	2,709.57
1293	0046	000371	TECNICO ADMINISTRATIVO I	MAYO - 2022	D.Leg. N°276	Cubierta	DNI	08553262	LUPE FLOR TUESTA ZUMAETA	1/12/1987	No aplica	S/	3,773.08	S/	1,747.63	S/	2,025.45
1294	0046	000150	ECONOMISTA II	MAYO - 2022	D.Leg. N°276	Cubierta	DNI	06013429	LUZMILA ROSA ZEGARRA VALENCIA	1/07/1987	No aplica	S/	6,539.88	S/	475.40	S/	6,064.48
1295	0046	000184	ESPECIALISTA ADMINISTRATIVO III	MAYO - 2022	D.Leg. N°276	Cubierta	DNI	06155126	MABEL MILAGROS SALDAÑA CASANOVA	1/06/1984	No aplica	S/	6,570.59	S/	2,223.26	S/	4,347.33
1296	0046	000114	DIRECTOR DE PROGRAMA SECTORIAL I	MAYO - 2022	D.Leg. N°276	Cubierta	DNI	07711457	MANUEL JORGE FERNANDEZ LEON	1/10/1999	No aplica	S/	7,551.59	S/	626.30	S/	6,925.29
1297	0046	000456	VOCAL I	MAYO - 2022	D.Leg. N°276	Cubierta	DNI	10146097	MARCO ANTONIO HUAMAN SIALER	16/07/1996	No aplica	S/	15,600.00	S/	3,286.62	S/	12,313.38
1298	0046	000759	VOCAL I	MAYO - 2022	D.Leg. N°276	Cubierta	DNI	09674674	MARCO TITOV HUERTA LLANOS	26/06/2010	No aplica	S/	15,600.00	S/	2,368.36	S/	13,231.64
1299	0046	000084	DIRECTOR DE SISTEMA ADMINISTRATIVO I	MAYO - 2022	D.Leg. N°276	Cubierta	DNI	06226501	MARCOS WALTER FELIX CHOQUECAHUANA	1/06/1977	No aplica	S/	7,887.57	S/	735.38	S/	7,152.19
1300	0046	000296	SECRETARIA II	MAYO - 2022	D.Leg. N°276	Cubierta	DNI	08062597	MARGARITA DEL ROSARIO MUÑOZ HIDALGO	1/10/1987	No aplica	S/	3,788.62	S/	1,452.85	S/	2,335.77
1301	0046	000229	TECNICO ADMINISTRATIVO III	MAYO - 2022	D.Leg. N°276	Cubierta	DNI	10421841	MARGARITA ISOLINA FLORES RUIZ	1/08/1990	No aplica	S/	3,885.77	S/	1,699.28	S/	2,186.49
1302	0046	000026	ASISTENTE ADMINISTRATIVO I	MAYO - 2022	D.Leg. N°276	Cubierta	DNI	07414573	MARGARITA ROSA LAURO UCHOFEN	1/12/1989	No aplica	S/	6,514.98	S/	2,927.92	S/	3,587.06
1303	0046	000031	ASISTENTE ADMINISTRATIVO I	MAYO - 2022	D.Leg. N°276	Cubierta	DNI	06068272	MARIA AURORA BLANCO REYES	1/04/1989	No aplica	S/	6,514.98	S/	3,297.38	S/	3,217.60
1304	0046	000396	TECNICO ADMINISTRATIVO III	MAYO - 2022	D.Leg. N°276	Cubierta	DNI	10451238	MARIA CONCEPCION ACOSTA AGUILAR	1/06/1991	No aplica	S/	3,812.03	S/	1,112.33	S/	2,699.70

1305	0046	000299	SECRETARIA II	MAYO - 2022	D.Leg. N°276	Cubierta	DNI	08175389	MARIA CRISTINA ARRIETA AGUILAR	1/11/1984	No aplica	S/	3,828.47	S/	801.64	S/	3,026.83
1306	0046	000258	ASISTENTE ADMINISTRATIVO I	MAYO - 2022	D.Leg. N°276	Cubierta	DNI	06728573	MARIA DEL PILAR INFANTAS ANDRADE	1/12/1979	No aplica	S/	6,499.00	S/	395.33	S/	6,103.67
1307	0046	000533	DIRECTOR DE SISTEMA ADMINISTRATIVO II	MAYO - 2022	D.Leg. N°276	Cubierta	DNI	07855293	MARIA DEL PILAR PASTOR VIGO	9/06/1975	19/05/2022	S/	6,220.01	S/	214.05	S/	6,005.96
1308	0046	000294	SECRETARIA II	MAYO - 2022	D.Leg. N°276	Cubierta	DNI	07400952	MARIA DEL ROSARIO ARANGOITIA FROHLICH	26/12/2002	No aplica	S/	3,788.62	S/	152.50	S/	3,636.12
1309	0046	000304	SECRETARIA II	MAYO - 2022	D.Leg. N°276	Cubierta	DNI	10687099	MARIA DEL ROSARIO GUERRERO LOZADA	1/02/1997	No aplica	S/	3,773.08	S/	1,575.96	S/	2,197.12
1310	0046	000329	SECRETARIA III	MAYO - 2022	D.Leg. N°276	Cubierta	DNI	06189349	MARIA DIOMILA JAUREGUI LAPA	1/10/1992	No aplica	S/	3,876.24	S/	1,025.97	S/	2,850.27
1311	0046	000312	SECRETARIA II	MAYO - 2022	D.Leg. N°276	Cubierta	DNI	06013561	MARIA ELENA CERNA HINOSTROZA	1/06/1990	No aplica	S/	3,812.12	S/	1,723.52	S/	2,088.60
1312	0046	000195	ESPECIALISTA EN FINANZAS I	MAYO - 2022	D.Leg. N°276	Cubierta	DNI	08354331	MARIA ELENA ESTRADA URCIA	20/08/1984	No aplica	S/	6,539.54	S/	3,306.29	S/	3,233.25
1313	0046	000332	SECRETARIA III	MAYO - 2022	D.Leg. N°276	Cubierta	DNI	08974969	MARIA ELENA LEON MARQUEZ	1/10/1992	No aplica	S/	3,804.17	S/	757.57	S/	3,046.60
1314	0046	000400	TECNICO EN ARCHIVO I	MAYO - 2022	D.Leg. N°276	Cubierta	DNI	08550508	MARIA ELENA SORIANO RUIZ	15/08/1975	No aplica	S/	3,811.93	S/	95.78	S/	3,716.15
1315	0046	000171	ESPECIALISTA ADMINISTRATIVO I	MAYO - 2022	D.Leg. N°276	Cubierta	DNI	07733309	MARIA ESTHER JARAMILLO PICHILINGUE	1/10/1999	No aplica	S/	6,514.98	S/	612.63	S/	5,902.35
1316	0046	000577	DIRECTOR DE PROGRAMA SECTORIAL IV	MAYO - 2022	D.Leg. N°276	Cubierta	DNI	08886498	MARIA GRACIELA FIGUEROA JUAREZ	22/06/2013	No aplica	S/	12,548.25	S/	275.47	S/	12,272.78
1317	0046	000292	SECRETARIA II	MAYO - 2022	D.Leg. N°276	Cubierta	DNI	07372747	MARIA LUISA CASANOVA ROSADO	10/10/1987	No aplica	S/	3,796.39	S/	612.73	S/	3,183.66
1318	0046	000405	ECONOMISTA I	MAYO - 2022	D.Leg. N°276	Cubierta	DNI	08500334	MARIA MERCEDES PALOMINO OBREGON	1/07/1987	No aplica	S/	6,490.19	S/	831.72	S/	5,658.47
1319	0046	000068	ESPECIALISTA ADMINISTRATIVO IV	MAYO - 2022	D.Leg. N°276	Cubierta	DNI	07942048	MARIA RAQUEL ESPINOZA RUPAY	1/06/1992	No aplica	S/	7,025.25	S/	939.85	S/	6,085.40
1320	0046	000181	ESPECIALISTA ADMINISTRATIVO III	MAYO - 2022	D.Leg. N°276	Cubierta	DNI	07184283	MARIA SOCORRO CRISANTO MENDOZA	1/10/1992	No aplica	S/	6,610.88	S/	144.39	S/	6,466.49
1321	0046	000038	AUDITOR I	MAYO - 2022	D.Leg. N°276	Cubierta	DNI	06623022	MARIA TERESA LENG MAURICCI	1/05/1997	No aplica	S/	6,514.98	S/	370.08	S/	6,144.90
1322	0046	000403	ESPECIALISTA EN RACIONALIZACION I	MAYO - 2022	D.Leg. N°276	Cubierta	DNI	08612421	MARIA VICTORIA SOTO GALLEGOS	2/11/1979	No aplica	S/	6,490.19	S/	405.04	S/	6,085.15
1323	0046	000534	ESPECIALISTA EN RACIONALIZACION I	MAYO - 2022	D.Leg. N°276	Cubierta	DNI	08196265	MARIA YSABEL JARA HUALLPATUERO	1/10/1999	No aplica	S/	9,959.49	S/	857.39	S/	9,102.10
1324	0046	000145	ECONOMISTA I	MAYO - 2022	D.Leg. N°276	Cubierta	DNI	10248177	MARIBEL MAGALI AMASIFEN SARAVIA	11/08/2000	No aplica	S/	6,539.88	S/	1,252.90	S/	5,286.98
1325	0046	000191	ESPECIALISTA EN FINANZAS I	MAYO - 2022	D.Leg. N°276	Cubierta	DNI	21287049	MARIELA BARZOLA FLORES	11/08/2000	No aplica	S/	6,539.88	S/	304.74	S/	6,235.14
1326	0046	000011	ABOGADO III	MAYO - 2022	D.Leg. N°276	Cubierta	DNI	06680237	MARIELA LOURDES GALVEZ ESPINO	7/09/1995	No aplica	S/	6,514.98	S/	390.32	S/	6,124.66
1327	0046	000241	OFICINISTA I	MAYO - 2022	D.Leg. N°276	Cubierta	DNI	32644635	MARIO OCTAVIO MALLQUI RONDAN	7/09/1995	No aplica	S/	3,067.56	S/	374.34	S/	2,693.22
1328	0046	000333	SECRETARIA II	MAYO - 2022	D.Leg. N°276	Cubierta	DNI	06835478	MARISSA ROQUE CORZO	1/11/1989	No aplica	S/	3,804.17	S/	1,585.24	S/	2,218.93
1329	0046	000269	ESPECIALISTA EN FINANZAS I	MAYO - 2022	D.Leg. N°276	Cubierta	DNI	10064230	MARTA JANET DAVILA RIVERA	11/08/2000	No aplica	S/	6,490.19	S/	502.30	S/	5,987.89
1330	0046	000450	VOCAL I	MAYO - 2022	D.Leg. N°276	Cubierta	DNI	09674415	MARTHA CRISTINA HUERTAS LIZARZABURU	10/07/1999	No aplica	S/	15,600.00	S/	2,415.07	S/	13,184.93
1331	0046	000233	OFICINISTA I	MAYO - 2022	D.Leg. N°276	Cubierta	DNI	06115268	MARTIN ROSENDO AVEUNELLY SANCHEZ	22/08/1983	No aplica	S/	3,083.12	S/	891.57	S/	2,191.55
1332	0046	000398	TECNICO ADMINISTRATIVO III	MAYO - 2022	D.Leg. N°276	Cubierta	DNI	08651710	MAXIMO RICARDO BEDON ESPINOZA	1/11/1989	No aplica	S/	3,804.17	S/	313.42	S/	3,490.75
1333	0046	000575	DIRECTOR DE PROGRAMA SECTORIAL IV	MAYO - 2022	D.Leg. N°276	Cubierta	DNI	40405759	MEIBY JOSEFINA BAZAN INFANTE	22/06/2013	No aplica	S/	12,548.25	S/	214.37	S/	12,333.88
1334	0046	000240	OFICINISTA I	MAYO - 2022	D.Leg. N°276	Cubierta	DNI	10515114	MELQUIADES ORESTE FAJARDO HUIZA	25/08/1990	No aplica	S/	3,067.56	S/	1,569.82	S/	1,497.74
1335	0046	000310	SECRETARIA II	MAYO - 2022	D.Leg. N°276	Cubierta	DNI	08877105	MERCEDES STELLA GEREDA PACHAS	7/09/1995	No aplica	S/	3,773.08	S/	172.30	S/	3,600.78
1336	0046	000253	OFICINISTA II	MAYO - 2022	D.Leg. N°276	Cubierta	DNI	07845535	MIGUEL ANGEL JAYO TASSO	15/01/2019	No aplica	S/	3,788.62	S/	1,345.95	S/	2,442.67
1337	0046	000057	CONTADOR I	MAYO - 2022	D.Leg. N°276	Cubierta	DNI	18171818	MIGUEL ANGEL MANTILLA CHOZO	1/06/1999	No aplica	S/	6,514.98	S/	2,828.86	S/	3,686.12
1338	0046	000154	ECONOMISTA III	MAYO - 2022	D.Leg. N°276	Cubierta	DNI	07941625	MIGUEL RENAN LA TORRE MOLINA	1/01/1985	No aplica	S/	6,561.40	S/	335.14	S/	6,226.26
1339	0046	000370	TECNICO ADMINISTRATIVO I	MAYO - 2022	D.Leg. N°276	Cubierta	DNI	07471697	MILAGROS GIANNINA MEDINA MENDOZA	1/10/1999	No aplica	S/	3,773.08	S/	1,158.39	S/	2,614.69
1340	0046	000369	TECNICO ADMINISTRATIVO I	MAYO - 2022	D.Leg. N°276	Cubierta	DNI	07357098	MIRTHA JESUS RUIZ DOMINGUEZ	1/01/1990	No aplica	S/	3,801.35	S/	1,713.61	S/	2,087.74
1341	0046	000170	ESPECIALISTA ADMINISTRATIVO I	MAYO - 2022	D.Leg. N°276	Cubierta	DNI	25531270	MIRTHA MARGARITA RUBIO BURGOS	23/06/1975	No aplica	S/	6,539.88	S/	243.00	S/	6,296.88
1342	0046	000264	ASISTENTE ADMINISTRATIVO I	MAYO - 2022	D.Leg. N°276	Cubierta	DNI	07378002	MIRTHA OLGA BELTRAN CAYCHO	16/05/1977	No aplica	S/	6,499.00	S/	393.08	S/	6,105.92
1343	0046	000412	ESPECIALISTA EN FINANZAS I	MAYO - 2022	D.Leg. N°276	Cubierta	DNI	07946464	MIRTHA PUENTE SANTILLANA	15/02/1976	No aplica	S/	6,506.66	S/	632.04	S/	5,874.62
1344	0046	000379	CONTADOR I	MAYO - 2022	D.Leg. N°276	Cubierta	DNI	08479391	MIRYAM EVELYN CHAVEZ CORNEJO	1/11/1984	No aplica	S/	6,490.19	S/	196.93	S/	6,293.26
1345	0046	000335	SECRETARIA III	MAYO - 2022	D.Leg. N°276	Cubierta	DNI	07868403	MONICA ALICIA RODRIGUEZ VARGAS	1/11/1989	No aplica	S/	3,811.93	S/	1,513.29	S/	2,298.64
1346	0046	000027	ASISTENTE ADMINISTRATIVO I	MAYO - 2022	D.Leg. N°276	Cubierta	DNI	25595021	MONICA ANGELICA FERNANDEZ PIZARRO	1/12/1989	No aplica	S/	6,514.98	S/	747.44	S/	5,767.54
1347	0046	000498	ESPECIALISTA ADMINISTRATIVO I	MAYO - 2022	D.Leg. N°276	Cubierta	DNI	07481283	MONICA PATRICIA SIME ISLA	11/08/2000	No aplica	S/	10,249.61	S/	531.71	S/	9,717.90
1348	0046	000327	SECRETARIA II	MAYO - 2022	D.Leg. N°276	Cubierta	DNI	07167822	MYLENE JUANA PEREZ ESPINOZA	7/09/1995	No aplica	S/	3,773.08	S/	313.51	S/	3,459.57
1349	0046	000391	TECNICO ADMINISTRATIVO II	MAYO - 2022	D.Leg. N°276	Cubierta	DNI	09136580	MYRIAM MARCELA BURGER ORBEGOSO	1/07/1983	No aplica	S/	3,815.81	S/	583.87	S/	3,231.94
1350	0046	000290	SECRETARIA II	MAYO - 2022	D.Leg. N°276	Cubierta	DNI	07444199	NANCY ELENA FLORES GONZALES	1/09/1986	No aplica	S/	3,796.39	S/	655.13	S/	3,141.26
1351	0046	000306	SECRETARIA II	MAYO - 2022	D.Leg. N°276	Cubierta	DNI	09469573	NELLY JULCA TUCE	1/01/1996	No aplica	S/	3,773.08	S/	1,495.89	S/	2,277.19
1352	0046	000144	ECONOMISTA I	MAYO - 2022	D.Leg. N°276	Cubierta	DNI	08196669	NEREYDA LUCY RENTERIA CONCHA	11/08/2000	No aplica	S/	6,539.88	S/	244.39	S/	6,295.49
1353	0046	000215	ESPECIALISTA EN FINANZAS IV	MAYO - 2022	D.Leg. N°276	Cubierta	DNI	00412247	NESTOR ALEJANDRO ALVAREZ OLARTE	11/08/2000	No aplica	S/	6,614.59	S/	41.83	S/	6,572.76
1354	0046	000005	ESPECIALISTA EN FINANZAS III	MAYO - 2022	D.Leg. N°276	Cubierta	DNI	25686670	NESTOR FLORES MONTERO	21/09/2010	No aplica	S/	6,490.19	S/	85.30	S/	6,404.89
1355	0046	000263	PROGRAMADOR DE SISTEMAS PAD I	MAYO - 2022	D.Leg. N°276	Cubierta	DNI	25806615	NICOLAS ASCENCION VILLALOBOS ESPICHAN	21/10/1987	No aplica	S/	3,811.93	S/	897.65	S/	2,914.28
1356	0046	000440	OFICINISTA I	MAYO - 2022	D.Leg. N°276	Cubierta	DNI	10560126	NICOLAS TANTA ESCALANTE	1/12/1986	No aplica	S/	3,075.34	S/	813.18	S/	2,262.16
1357	0046	000301	ESPECIALISTA EN FINANZAS I	MAYO - 2022	D.Leg. N°276	Cubierta	DNI	06140853	NORMA HORTENCIA TORRES ALBORNOZ	1/08/1984	No aplica	S/	6,500.37	S/	3,170.31	S/	3,330.06
1358	0046	000289	OFICINISTA I	MAYO - 2022	D.Leg. N°276	Cubierta	DNI	07738788	OLGA CECILIA CARRASCO FAURA	19/02/2015	No aplica	S/	3,067.56	S/	1,414.14	S/	1,653.42
1359	0046	000090	DIRECTOR DE SISTEMA ADMINISTRATIVO I	MAYO - 2022	D.Leg. N°276	Cubierta	DNI	06679511	OLGA VIOLETA RIGACCI JIMENEZ	1/08/1984	No aplica	S/	7,887.57	S/	186.32	S/	7,701.25
1360	0046	000430	TRABAJADOR EN SERVICIOS I	MAYO - 2022	D.Leg. N°276	Cubierta	DNI	08327179	OSCAR CABRERA MENDOZA	1/10/1987	No aplica	S/	3,083.12	S/	2,425.42	S/	657.70
1361	0046	000185	ESPECIALISTA ADMINISTRATIVO I	MAYO - 2022	D.Leg. N°276	Cubierta	DNI	04803626	OSCAR DIOMEDES SIFUENTES ATAHUAMAN	1/10/1992	No aplica	S/	6,614.59	S/	3,276.54	S/	3,338.05
1362	0046	000428	OFICINISTA I	MAYO - 2022	D.Leg. N°276	Cubierta	DNI	07557390	OSCAR GOICOCHEA GUEVARA	1/11/1989	No aplica	S/	3,098.68	S/	1,505.68	S/	1,593.00
1363	0046	000399	TECNICO ADMINISTRATIVO III	MAYO - 2022	D.Leg. N°276	Cubierta	DNI	06683352	OSCAR JULIAN RENE SIFUENTES CASTILLO	1/10/1987	No aplica	S/	3,788.62	S/	281.65	S/	3,506.97
1364	0046	000109	DIRECTOR DE SISTEMA ADMINISTRATIVO III	MAYO - 2022	D.Leg. N°276	Cubierta	DNI	06922902	OSCAR PABLO BARRIENTOS MONTES DE OCA	1/09/1981	No aplica	S/	10,307.38	S/	246.19	S/	10,061.19

1365	0046	000207	ESPECIALISTA EN FINANZAS III	MAYO - 2022	D.Leg. N°276	Cubierta	DNI	06153803	OSWALDO JOSE GUTIERREZ ANCHANTE	1/02/1985	No aplica	S/	6,583.34	S/	3,330.44	S/	3,252.90
1366	0046	000064	DIRECTOR DE PROGRAMA SECTORIAL I	MAYO - 2022	D.Leg. N°276	Cubierta	DNI	07555490	OSWALDO SAUL ESTELA GAMBOA	1/11/1985	No aplica	S/	7,665.69	S/	284.02	S/	7,381.67
1367	0046	000235	OFICINISTA I	MAYO - 2022	D.Leg. N°276	Cubierta	DNI	06612701	PABLO HUMBERTO LLAXA BACA	1/08/1989	No aplica	S/	3,083.12	S/	1,446.46	S/	1,636.66
1368	0046	000237	OFICINISTA I	MAYO - 2022	D.Leg. N°276	Cubierta	DNI	06052351	PABLO MIGUEL VIA NAPURI	1/10/1983	No aplica	S/	3,124.67	S/	725.50	S/	2,399.17
1369	0046	000262	PROCURADOR PUBLICO	MAYO - 2022	D.Leg. N°276	Cubierta	DNI	07914899	PATRICIA DEL CARMEN VELASCO SAENZ	21/05/2010	No aplica	S/	14,407.01	S/	930.79	S/	13,476.22
1370	0046	000506	VOCAL I	MAYO - 2022	D.Leg. N°276	Cubierta	DNI	06766627	PATRICIA JAQUELIN MELENDEZ KOHATSU	24/06/2010	No aplica	S/	15,600.00	S/	2,694.40	S/	12,905.60
1371	0046	000091	ABOGADO I	MAYO - 2022	D.Leg. N°276	Cubierta	DNI	09874437	PATRICIA VILMA HUERTAS VALLADARES	1/10/1999	No aplica	S/	10,249.61	S/	144.58	S/	10,105.03
1372	0046	000758	VOCAL I	MAYO - 2022	D.Leg. N°276	Cubierta	DNI	10740904	PATRICK ALFONSO FLORES QUISPE	1/09/2010	No aplica	S/	15,600.00	S/	2,356.31	S/	13,243.69
1373	0046	000246	OFICINISTA I	MAYO - 2022	D.Leg. N°276	Cubierta	DNI	06282189	PEDRO ALFREDO CAJO ALMANZA	15/01/2019	No aplica	S/	3,083.12	S/	1,578.67	S/	1,504.45
1374	0046	000072	ESPECIALISTA ADMINISTRATIVO IV	MAYO - 2022	D.Leg. N°276	Cubierta	DNI	07579203	PEDRO ALFREDO ROSALES ALVARADO	1/08/1990	No aplica	S/	7,107.64	S/	759.99	S/	6,347.65
1375	0046	000515	VOCAL I	MAYO - 2022	D.Leg. N°276	Cubierta	DNI	09644152	PEDRO ENRIQUE VELASQUEZ LOPEZ RAYGADA	1/02/1997	No aplica	S/	15,600.00	S/	2,364.29	S/	13,235.71
1376	0046	000499	TECNICO EN ABOGACIA II	MAYO - 2022	D.Leg. N°276	Cubierta	DNI	08114966	PEDRO FELIX ESCOBAR ROLDAN	13/10/2010	No aplica	S/	3,773.08	S/	1,798.18	S/	1,974.90
1377	0046	000420	AUDITOR III	MAYO - 2022	D.Leg. N°276	Cubierta	DNI	07355451	PEDRO HUMBERTO VASQUEZ URIBE	30/06/1984	No aplica	S/	6,514.98	S/	588.25	S/	5,926.73
1378	0046	000046	CHOFER II	MAYO - 2022	D.Leg. N°276	Cubierta	DNI	07308331	RAFAEL ANTONIO MARTINEZ FEDE	16/07/1984	No aplica	S/	3,796.39	S/	94.88	S/	3,701.51
1379	0046	000453	VOCAL I	MAYO - 2022	D.Leg. N°276	Cubierta	DNI	08615398	RAUL NICOLAS QUEUÑA DIAZ	1/02/1997	No aplica	S/	15,600.00	S/	2,320.79	S/	13,279.21
1380	0046	000220	ESPECIALISTA EN FINANZAS IV	MAYO - 2022	D.Leg. N°276	Cubierta	DNI	07275109	REYNA CRISTINA MENDOZA FERNANDEZ	11/04/1983	No aplica	S/	6,591.28	S/	155.40	S/	6,435.88
1381	0046	000348	TEC.ADMINIST.II	MAYO - 2022	D.Leg. N°276	Cubierta	DNI	10547927	REYNALDA NELLY OLIVERA TORRES	15/10/1979	No aplica	S/	3,838.99	S/	1,351.94	S/	2,487.05
1382	0046	000179	ESPECIALISTA ADMINISTRATIVO II	MAYO - 2022	D.Leg. N°276	Cubierta	DNI	07742441	RHODA CECILIA HERRERA TEJADA	1/04/1989	No aplica	S/	6,514.98	S/	487.04	S/	6,027.94
1383	0046	000492	OFICINISTA II	MAYO - 2022	D.Leg. N°276	Cubierta	DNI	25617151	RICARDO ALFREDO MUGABURU JERI	17/01/2011	No aplica	S/	3,090.90	S/	1,193.12	S/	1,897.78
1384	0046	000209	ESPECIALISTA EN FINANZAS III	MAYO - 2022	D.Leg. N°276	Cubierta	DNI	07084600	ROBERT MANUEL MONTES LOPEZ	2/11/1979	No aplica	S/	6,546.41	S/	154.09	S/	6,392.32
1385	0046	000085	DIRECTOR DE SISTEMA ADMINISTRATIVO I	MAYO - 2022	D.Leg. N°276	Cubierta	DNI	06735484	ROBERTO ASUNCION CALDERON HUERTA	20/09/1984	No aplica	S/	7,879.80	S/	598.77	S/	7,281.03
1386	0046	000070	DIRECTOR DE PROGRAMA SECTORIAL II	MAYO - 2022	D.Leg. N°276	Cubierta	DNI	25620207	ROCIO DEL PILAR MERCEDES MONTERO LAZO	1/09/1987	No aplica	S/	10,286.34	S/	128.36	S/	10,157.98
1387	0046	000457	VOCAL I	MAYO - 2022	D.Leg. N°276	Cubierta	DNI	09554096	RODOLFO MARTIN RIOS DIESTRO	26/06/2010	No aplica	S/	15,600.00	S/	2,781.49	S/	12,818.51
1388	0046	000406	TECNICO EN FINANZAS II	MAYO - 2022	D.Leg. N°276	Cubierta	DNI	07370733	ROJAS MEZA MATEO GERARDO	1/04/2022	No aplica	S/	7,592.78	S/	386.73	S/	7,206.05
1389	0046	000326	SECRETARIA II	MAYO - 2022	D.Leg. N°276	Cubierta	DNI	09093615	ROMELIA CALLE POZO	1/10/1992	No aplica	S/	3,788.62	S/	1,932.57	S/	1,856.05
1390	0046	000168	ENFERMERA I	MAYO - 2022	D.Leg. N°276	Cubierta	DNI	07812698	ROSA AUGUSTA TENORIO ORTIZ	31/08/1988	No aplica	S/	6,689.54	S/	3,279.07	S/	3,410.47
1391	0046	000059	DIRECTOR DE PROGRAMA SECTORIAL I	MAYO - 2022	D.Leg. N°276	Cubierta	DNI	08025427	ROSA EDELMIRA TORRES HUAYANE	1/07/1987	No aplica	S/	7,576.93	S/	481.74	S/	7,095.19
1392	0046	000219	ESPECIALISTA EN FINANZAS IV	MAYO - 2022	D.Leg. N°276	Cubierta	DNI	25629295	ROSA ELIZABETH NEGRON CASTILLO	14/12/1979	No aplica	S/	6,610.01	S/	2,663.54	S/	3,946.47
1393	0046	000417	ESPECIALISTA EN FINANZAS I	MAYO - 2022	D.Leg. N°276	Cubierta	DNI	15957343	ROSA GLADYS BLAS VILLA	19/04/1983	No aplica	S/	6,506.93	S/	697.54	S/	5,809.39
1394	0046	000019	ANALISTA DE SISTEMAS PAD III	MAYO - 2022	D.Leg. N°276	Cubierta	DNI	07341943	ROSA IRENE KANASHIRO CHINEN	1/10/1979	No aplica	S/	6,528.37	S/	84.69	S/	6,443.68
1395	0046	000148	ECONOMISTA II	MAYO - 2022	D.Leg. N°276	Cubierta	DNI	06174243	ROSA LIDIA PASTOR ZAVALA	11/08/2000	No aplica	S/	6,564.77	S/	85.26	S/	6,479.51
1396	0046	000062	DIRECTOR DE PROGRAMA SECTORIAL I	MAYO - 2022	D.Leg. N°276	Cubierta	DNI	08891704	ROSA LUCINDA PADILLA TINCOPA	22/10/1973	No aplica	S/	7,549.88	S/	166.68	S/	7,383.20
1397	0046	000362	TECNICO ADMINISTRATIVO I	MAYO - 2022	D.Leg. N°276	Cubierta	DNI	06741897	ROSA LUZ COLLAS ARCE	1/10/1987	No aplica	S/	3,804.17	S/	391.81	S/	3,412.36
1398	0046	000153	ECONOMISTA III	MAYO - 2022	D.Leg. N°276	Cubierta	DNI	06737563	ROSA MARIA MORALES GONZALEZ	1/09/1987	No aplica	S/	6,564.42	S/	497.11	S/	6,067.31
1399	0046	000283	SECRETARIA II	MAYO - 2022	D.Leg. N°276	Cubierta	DNI	06071644	ROSA SUSANA MARGARITA CUBA SAKATA	1/11/1984	No aplica	S/	3,811.93	S/	389.63	S/	3,422.30
1400	0046	000257	OFICINISTA III	MAYO - 2022	D.Leg. N°276	Cubierta	DNI	06834664	ROSA SUSANA VILLANUEVA MASGO	8/04/1990	No aplica	S/	3,067.56	S/	287.29	S/	2,780.27
1401	0046	000277	SECRETARIA I	MAYO - 2022	D.Leg. N°276	Cubierta	DNI	09441595	ROSA YSELA LAURA ALVARADO SAAVEDRA	8/04/1990	No aplica	S/	3,788.62	S/	1,153.17	S/	2,635.45
1402	0046	000494	ASESOR II	MAYO - 2022	D.Leg. N°276	Cubierta	DNI	09011803	ROSALIA HAYDEE ALVAREZ ESTRADA	7/08/2021	No aplica	S/	12,198.39	S/	199.61	S/	11,998.78
1403	0046	000342	ESPECIALISTA ADMINISTRATIVO IV	MAYO - 2022	D.Leg. N°276	Cubierta	DNI	07158597	ROSALINDA ROMERO BELLIDO	1/06/1991	No aplica	S/	7,039.89	S/	1,153.60	S/	5,886.29
1404	0046	000401	TECNICO EN ARCHIVO I	MAYO - 2022	D.Leg. N°276	Cubierta	DNI	07934426	ROSARIO DE LAS MERCEDES ALVAREZ GUZMAN	7/09/1995	No aplica	S/	3,773.08	S/	506.73	S/	3,266.35
1405	0046	000418	ESPECIALISTA EN FINANZAS I	MAYO - 2022	D.Leg. N°276	Cubierta	DNI	08384903	ROSARIO HAYDEE ESTRADA URCIA	3/12/1984	No aplica	S/	6,564.14	S/	2,437.50	S/	4,126.64
1406	0046	000122	DIRECTOR DE SISTEMA ADMINISTRATIVO I	MAYO - 2022	D.Leg. N°276	Cubierta	DNI	09120887	ROSARIO ZAVALETA MEZA	11/04/1983	No aplica	S/	7,899.63	S/	2,949.94	S/	4,949.69
1407	0046	000516	VOCAL I	MAYO - 2022	D.Leg. N°276	Cubierta	DNI	10585795	ROSSANA IZAGUIRRE LLAMPASI	25/07/2007	No aplica	S/	15,600.00	S/	3,294.60	S/	12,305.40
1408	0046	000315	SECRETARIA III	MAYO - 2022	D.Leg. N°276	Cubierta	DNI	08298494	ROSSANA YAIPEN GONZALES	1/11/1989	No aplica	S/	3,811.93	S/	1,943.92	S/	1,868.01
1409	0046	000510	VOCAL I	MAYO - 2022	D.Leg. N°276	Cubierta	DNI	10269393	ROXANA ZULEMA RUIZ ABARCA	11/08/2000	No aplica	S/	15,600.00	S/	2,929.68	S/	12,670.32
1410	0046	000159	ECONOMISTA IV	MAYO - 2022	D.Leg. N°276	Cubierta	DNI	08195323	RUTH HERMILA GUERRERO YANQUE	10/12/1984	No aplica	S/	6,613.16	S/	162.45	S/	6,450.71
1411	0046	000210	ESPECIALISTA EN FINANZAS IV	MAYO - 2022	D.Leg. N°276	Cubierta	DNI	06070175	SANDRA MAGALI UGAZ VELASQUEZ	1/06/1990	No aplica	S/	6,642.61	S/	2,381.22	S/	4,261.39
1412	0046	000311	SECRETARIA II	MAYO - 2022	D.Leg. N°276	Cubierta	DNI	08725973	SARA YSABEL CHINCHA LINO DE MONTAÑEZ	7/09/1995	No aplica	S/	3,773.08	S/	505.73	S/	3,267.35
1413	0046	000459	VOCAL I	MAYO - 2022	D.Leg. N°276	Cubierta	DNI	10372535	SARITA EMPERATRIZ BARRERA VASQUEZ	21/02/2004	No aplica	S/	15,600.00	S/	3,036.54	S/	12,563.46
1414	0046	000753	TECNICO ADMINISTRATIVO II	MAYO - 2022	D.Leg. N°276	Cubierta	DNI	08054060	SEGUNDO GILBERTO LEON BARTUREN	1/04/2013	No aplica	S/	3,796.39	S/	122.27	S/	3,674.12
1415	0046	000504	VOCAL I	MAYO - 2022	D.Leg. N°276	Cubierta	DNI	10317212	SERGIO FERNAN RIVADENEIRA BARRIENTOS	23/11/2011	No aplica	S/	15,600.00	S/	2,542.80	S/	13,057.20
1416	0046	000454	VOCAL I	MAYO - 2022	D.Leg. N°276	Cubierta	DNI	07869069	SERGIO PIO VICTOR EZETA CARPIO	1/02/1997	No aplica	S/	15,600.00	S/	3,619.46	S/	11,980.54
1417	0046	000343	DIRECTOR DE SISTEMA ADMINISTRATIVO I	MAYO - 2022	D.Leg. N°276	Cubierta	DNI	09556393	SHARON ISABEL LAURA ACOSTA	20/11/1989	No aplica	S/	7,833.71	S/	354.45	S/	7,479.26
1418	0046	000760	VOCAL I	MAYO - 2022	D.Leg. N°276	Cubierta	DNI	09672108	SILVANA OFELIA SANCHEZ GOMEZ	24/06/2004	No aplica	S/	15,600.00	S/	2,934.68	S/	12,665.32
1419	0046	000314	SECRETARIA II	MAYO - 2022	D.Leg. N°276	Cubierta	DNI	08647564	SILVIA ISIDORA CARDENAS MARTINEZ DE TOCAS	1/10/1992	No aplica	S/	3,811.93	S/	189.12	S/	3,622.81
1420	0046	000096	DIRECTOR DE PROGRAMA SECTORIAL II	MAYO - 2022	D.Leg. N°276	Cubierta	DNI	10274986	SILVIA QUINTANA AQUEHUA	21/12/2009	No aplica	S/	10,249.61	S/	731.37	S/	9,518.24
1421	0046	000187	ESPECIALISTA ADMINISTRATIVO IV	MAYO - 2022	D.Leg. N°276	Cubierta	DNI	07297863	SIXTO AHUMADA DIAZ	1/12/1989	No aplica	S/	6,589.65	S/	268.80	S/	6,320.85
1422	0046	000200	ESPECIALISTA EN FINANZAS III	MAYO - 2022	D.Leg. N°276	Cubierta	DNI	06072889	SUSANA RIOS NIEVES	16/07/1974	No aplica	S/	6,636.98	S/	165.49	S/	6,471.49
1423	0046	000236	OFICINISTA I	MAYO - 2022	D.Leg. N°276	Cubierta	DNI	07724048	TEOBALDO GONZALES PEREZ	1/12/1984	No aplica	S/	3,112.10	S/	1,412.41	S/	1,699.69
1424	0046	000421	AUDITOR III	MAYO - 2022	D.Leg. N°276	Cubierta	DNI	08720030	TERESA VICTORIA BIANCHI PONCE	1/03/1978	No aplica	S/	6,490.19	S/	702.12	S/	5,788.07

1425	0046	000118	DIRECTOR DE SISTEMA ADMINISTRATIVO I	MAYO - 2022	D.Leg. N°276	Cubierta	DNI	06258736	TRINIDAD FELIX CHOQUECAHUANA	15/04/1983	No aplica	S/	8,029.90	S/	502.16	S/	7,527.74
1426	0046	000325	ESPECIALISTA EN FINANZAS I	MAYO - 2022	D.Leg. N°276	Cubierta	DNI	08577603	TULA CARMEN LI SALAS	1/08/1984	No aplica	S/	6,511.29	S/	216.29	S/	6,295.00
1427	0046	000419	ESPECIALISTA EN FINANZAS I	MAYO - 2022	D.Leg. N°276	Cubierta	DNI	06684707	TULA VIRGINIA ALCALDE INFANTE	19/04/1983	No aplica	S/	6,518.19	S/	1,173.81	S/	5,344.38
1428	0046	000503	VOCAL I	MAYO - 2022	D.Leg. N°276	Cubierta	DNI	25834328	URSULA ISABEL VILLANUEVA ARIAS	3/12/2012	No aplica	S/	15,600.00	S/	2,455.60	S/	13,144.40
1429	0046	000426	TRABAJADOR EN SERVICIOS I	MAYO - 2022	D.Leg. N°276	Cubierta	DNI	09056477	VICENTE FELICIANO HINOSTROZA MINAYA	1/10/1992	No aplica	S/	3,095.57	S/	175.07	S/	2,920.50
1430	0046	000048	TEC.ADMINIST.I	MAYO - 2022	D.Leg. N°276	Cubierta	DNI	06761199	VICENTE ZENON PEREZ HERRERA	1/07/2015	No aplica	S/	3,788.62	S/	1,696.11	S/	2,092.51
1431	0046	000513	VOCAL I	MAYO - 2022	D.Leg. N°276	Cubierta	DNI	09868069	VICTOR EDUARDO CASTAÑEDA ALTAMIRANO	1/10/1999	No aplica	S/	15,600.00	S/	2,533.99	S/	13,066.01
1432	0046	000054	CONTADOR I	MAYO - 2022	D.Leg. N°276	Cubierta	DNI	09353695	VICTOR MANUEL JORDAN VARGAS MACHUCA	11/08/2000	No aplica	S/	6,514.98	S/	529.03	S/	5,985.95
1433	0046	000463	VOCAL I	MAYO - 2022	D.Leg. N°276	Cubierta	DNI	09574207	VICTOR MEJIA NINACONDOR	4/05/2018	No aplica	S/	15,600.00	S/	2,713.93	S/	12,886.07
1434	0046	000291	SECRETARIA II	MAYO - 2022	D.Leg. N°276	Cubierta	DNI	08438563	VICTORIA SALOME SANCHEZ RAMIREZ	1/11/1984	No aplica	S/	3,796.39	S/	492.86	S/	3,303.53
1435	0046	000303	SECRETARIA II	MAYO - 2022	D.Leg. N°276	Cubierta	DNI	10766922	VIRGINIA ZENAIDA LOPEZ FALLA	11/08/2000	No aplica	S/	3,780.85	S/	495.62	S/	3,285.23
1436	0046	000359	TECNICO ADMINISTRATIVO I	MAYO - 2022	D.Leg. N°276	Cubierta	DNI	07130703	WALTER CESAR TAPIA AYALA	9/09/1983	No aplica	S/	3,825.52	S/	1,650.53	S/	2,174.99
1437	0046	000230	OFICINISTA I	MAYO - 2022	D.Leg. N°276	Cubierta	DNI	06051134	WALTER EDGAR MOLINA ESPINOZA	11/08/2000	No aplica	S/	3,098.68	S/	176.36	S/	2,922.32
1438	0046	000489	TRABAJADOR EN SERVICIOS I	MAYO - 2022	D.Leg. N°276	Cubierta	DNI	08594297	WALTER JESUS CARRIZO CASO	15/02/2010	No aplica	S/	3,067.56	S/	1,315.88	S/	1,751.68
1439	0046	000093	DIRECTOR DE PROGRAMA SECTORIAL II	MAYO - 2022	D.Leg. N°276	Cubierta	DNI	00444906	WALTER TITO CHARCA HUASCUPE	26/06/2010	No aplica	S/	10,249.61	S/	222.65	S/	10,026.96
1440	0046	000223	ESPECIALISTA EN TRIBUTACION I	MAYO - 2022	D.Leg. N°276	Cubierta	DNI	08025542	WALTER VIZCONDE RODRIGUEZ	16/12/1987	No aplica	S/	6,497.92	S/	173.08	S/	6,324.84
1441	0046	000243	OFICINISTA I	MAYO - 2022	D.Leg. N°276	Cubierta	DNI	09066145	WILFREDO HINOSTROZA MINAYA	1/10/1987	No aplica	S/	3,067.56	S/	1,699.98	S/	1,367.58
1442	0046	000461	VOCAL I	MAYO - 2022	D.Leg. N°276	Cubierta	DNI	08463688	WILLIAMS ALBERTO VASQUEZ ROSALES	4/05/2018	No aplica	S/	15,600.00	S/	1,881.43	S/	13,718.57
1443	0046	000363	ESPECIALISTA EN FINANZAS I	MAYO - 2022	D.Leg. N°276	Cubierta	DNI	09098393	YANETTE MORANTE GAMARRA	22/04/1980	No aplica	S/	6,490.19	S/	634.89	S/	5,855.30
1444	0046	000141	DIRECTOR DE SISTEMA ADMINISTRATIVO II	MAYO - 2022	D.Leg. N°276	Cubierta	DNI	07378614	YORLLELINA RUTH MARQUEZ FARFAN	1/04/1989	No aplica	S/	10,291.79	S/	3,876.55	S/	6,415.24
1445	0046	000308	SECRETARIA II	MAYO - 2022	D.Leg. N°276	Cubierta	DNI	06174464	ZENOVIA YRAIDA OLIVARES TABOADA	7/09/1995	No aplica	S/	3,773.08	S/	1,543.06	S/	2,230.02
1446	0046	000324	SECRETARIA III	JUNIO - 2022	D.Leg. N°276	Cubierta	DNI	08076027	ADA DEL PILAR LOLI CHAVEZ	25/06/1982	No aplica	S/	3,788.62	S/	1,137.79	S/	2,650.83
1447	0046	000451	VOCAL I	JUNIO - 2022	D.Leg. N°276	Cubierta	DNI	07954371	ADA MARIA TARCILA FLORES TALAVERA	1/03/1997	No aplica	S/	15,600.00	S/	3,618.68	S/	11,981.32
1448	0046	000380	TECNICO ADMINISTRATIVO II	JUNIO - 2022	D.Leg. N°276	Cubierta	DNI	08823558	ADRIAN VICTOR BARBERENA LLERENA	1/10/1987	No aplica	S/	3,823.21	S/	350.70	S/	3,472.51
1449	0046	000165	ECONOMISTA IV	JUNIO - 2022	D.Leg. N°276	Cubierta	DNI	08607374	AGUSTIN HEBERT VEGA BALDEON	1/10/1987	No aplica	S/	6,551.41	S/	395.26	S/	6,156.15
1450	0046	000063	DIRECTOR DE PROGRAMA SECTORIAL I	JUNIO - 2022	D.Leg. N°276	Cubierta	DNI	08758995	AIDA JESUS FERRUA VIVANCO	27/05/1977	No aplica	S/	7,584.65	S/	1,277.28	S/	6,307.37
1451	0046	000392	TECNICO ADMINISTRATIVO II	JUNIO - 2022	D.Leg. N°276	Cubierta	DNI	07726603	AIDA OLGA NAPA COSTA	7/09/1995	No aplica	S/	3,773.08	S/	234.20	S/	3,538.88
1452	0046	000136	DIRECTOR DE SISTEMA ADMINISTRATIVO II	JUNIO - 2022	D.Leg. N°276	Cubierta	DNI	09195307	ALBERTO MEDARDO HINOSTROZA PANCA	2/11/1979	No aplica	S/	10,508.10	S/	1,357.08	S/	9,151.02
1453	0046	000234	OFICINISTA I	JUNIO - 2022	D.Leg. N°276	Cubierta	DNI	08990045	ALBERTO PASTOR CHOQUEHUANCA CASTRO	1/05/1984	No aplica	S/	3,083.12	S/	478.22	S/	2,604.90
1454	0046	000386	TECNICO ADMINISTRATIVO II	JUNIO - 2022	D.Leg. N°276	Cubierta	DNI	09087725	ALBERTO SANTIVAÑEZ VERDE	1/10/1992	No aplica	S/	3,804.17	S/	2,835.71	S/	968.46
1455	0046	000221	ESPECIALISTA EN RACIONALIZACION I	JUNIO - 2022	D.Leg. N°276	Cubierta	DNI	06713368	ALDO FELIX TREJO MAGUIÑA	1/11/1989	No aplica	S/	6,539.88	S/	1,131.34	S/	5,408.54
1456	0046	000098	DIRECTOR DE PROGRAMA SECTORIAL II	JUNIO - 2022	D.Leg. N°276	Cubierta	DNI	06693290	ALDO ISAIAS FALCONI GRILLO	1/10/1988	No aplica	S/	10,274.13	S/	430.83	S/	9,843.30
1457	0046	000580	DIRECTOR DE PROGRAMA SECTORIAL IV	JUNIO - 2022	D.Leg. N°276	Cubierta	DNI	42156309	ALDO MARTIN CANDELA CARBAJAL	6/09/2010	No aplica	S/	12,548.25	S/	212.00	S/	12,336.25
1458	0046	000441	TECNICO ADMINISTRATIVO I	JUNIO - 2022	D.Leg. N°276	Cubierta	DNI	07436158	ALEJANDRO OSCAR ECHEVARRIA SOLANO	26/09/2014	No aplica	S/	3,811.93	S/	1,120.83	S/	2,691.10
1459	0046	000357	TECNICO ADMINISTRATIVO I	JUNIO - 2022	D.Leg. N°276	Cubierta	DNI	25417813	ALEJANDRO REVOLLEDO SINCHE	1/01/1975	No aplica	S/	3,811.93	S/	407.73	S/	3,404.20
1460	0046	000395	TECNICO ADMINISTRATIVO III	JUNIO - 2022	D.Leg. N°276	Cubierta	DNI	06072864	ALGEMIRO HERNANDEZ MEDINA	3/06/2006	No aplica	S/	3,811.93	S/	1,235.66	S/	2,576.27
1461	0046	000331	SECRETARIA II	JUNIO - 2022	D.Leg. N°276	Cubierta	DNI	10512449	ALICIA SOLEDAD ZACARIAS PUENTE	1/12/1989	No aplica	S/	3,811.93	S/	704.99	S/	3,106.94
1462	0046	000066	DIRECTOR DE PROGRAMA SECTORIAL I	JUNIO - 2022	D.Leg. N°276	Cubierta	DNI	06913719	ALVARO ARTURO BEGAZO LAURA	1/10/1987	No aplica	S/	7,642.29	S/	3,378.66	S/	4,263.63
1463	0046	000285	SECRETARIA II	JUNIO - 2022	D.Leg. N°276	Cubierta	DNI	09133823	AMELIA CATALINA POLO POLICIO	21/08/1975	No aplica	S/	3,804.17	S/	143.96	S/	3,660.21
1464	0046	000115	DIRECTOR DE SISTEMA ADMINISTRATIVO I	JUNIO - 2022	D.Leg. N°276	Cubierta	DNI	08260054	AMELIA MATILDE QUISPE MENDIBURO	1/09/1983	No aplica	S/	7,933.72	S/	3,523.77	S/	4,409.95
1465	0046	000313	SECRETARIA III	JUNIO - 2022	D.Leg. N°276	Cubierta	DNI	06231853	AMERICA GLADYS PAREJA OLIVERA	16/12/1975	No aplica	S/	3,836.37	S/	709.98	S/	3,126.39
1466	0046	000368	TECNICO ADMINISTRATIVO I	JUNIO - 2022	D.Leg. N°276	Cubierta	DNI	08978095	AMERICA LEVANO CHAVEZ	8/04/1990	No aplica	S/	3,780.85	S/	398.62	S/	3,382.23
1467	0046	000069	DIRECTOR DE SISTEMA ADMINISTRATIVO I	JUNIO - 2022	D.Leg. N°276	Cubierta	DNI	07248247	AMPARO DE LOS ANGELES ZUÑIGA PEREZ	27/06/1989	No aplica	S/	7,943.24	S/	664.81	S/	7,278.43
1468	0046	000156	ECONOMISTA IV	JUNIO - 2022	D.Leg. N°276	Cubierta	DNI	07745319	ANA FELICITA YRAZABAL BARRIENTOS	1/01/1988	No aplica	S/	6,632.74	S/	392.24	S/	6,240.50
1469	0046	000024	ASISTENTE ADMINISTRATIVO I	JUNIO - 2022	D.Leg. N°276	Cubierta	DNI	08053966	ANA MARIA DOMINGUEZ ÑAÑA	1/04/1989	No aplica	S/	6,514.98	S/	3,286.22	S/	3,228.76
1470	0046	000267	ESPECIALISTA EN FINANZAS I	JUNIO - 2022	D.Leg. N°276	Cubierta	DNI	07174326	ANA MARIA GONZALES GARCIA	1/01/1975	No aplica	S/	6,499.21	S/	157.57	S/	6,341.64
1471	0046	000025	ASISTENTE ADMINISTRATIVO I	JUNIO - 2022	D.Leg. N°276	Cubierta	DNI	07647728	ANDREA AYDA CAPCHA DE MINAYA	1/12/1989	No aplica	S/	6,514.98	S/	268.85	S/	6,246.13
1472	0046	000576	DIRECTOR DE PROGRAMA SECTORIAL IV	JUNIO - 2022	D.Leg. N°276	Cubierta	DNI	06673169	ANDREA MARGARITA CERDEÑA STROMSDORFER	22/06/2013	No aplica	S/	12,548.25	S/	223.28	S/	12,324.97
1473	0046	000128	DIRECTOR DE SISTEMA ADMINISTRATIVO II	JUNIO - 2022	D.Leg. N°276	Cubierta	DNI	10139006	ANGEL AUGUSTO VIVANCO ORTIZ	1/01/1993	No aplica	S/	10,309.31	S/	419.63	S/	9,889.68
1474	0046	000389	TECNICO ADMINISTRATIVO II	JUNIO - 2022	D.Leg. N°276	Cubierta	DNI	07394656	ANIBAL KASSIM AGUIRRE MORALES	1/10/1992	No aplica	S/	3,796.39	S/	987.65	S/	2,808.74
1475	0046	000377	TECNICO ADMINISTRATIVO II	JUNIO - 2022	D.Leg. N°276	Cubierta	DNI	09187281	ARMANDO SATURNINO REYES MENDOZA	3/11/1975	No aplica	S/	3,857.93	S/	2,718.63	S/	1,139.30
1476	0046	000341	ESPECIALISTA ADMINISTRATIVO IV	JUNIO - 2022	D.Leg. N°276	Cubierta	DNI	10199682	ARTEMIO ELISEO GUERRERO FERNANDEZ	25/05/1989	No aplica	S/	7,032.90	S/	949.71	S/	6,083.19
1477	0046	000425	OFICINISTA I	JUNIO - 2022	D.Leg. N°276	Cubierta	DNI	06220991	ASUNCION HUAMANI PUMACAYO	1/10/1992	No aplica	S/	3,083.12	S/	1,473.31	S/	1,609.81
1478	0046	000227	TEC.ADMINIST.II	JUNIO - 2022	D.Leg. N°276	Cubierta	DNI	08545708	ATILIANO ISAAC HIDALGO MEZA	1/07/1984	No aplica	S/	3,796.39	S/	418.45	S/	3,377.94
1479	0046	000152	ECONOMISTA III	JUNIO - 2022	D.Leg. N°276	Cubierta	DNI	06200338	AUGUSTO FERNANDO LOMBARDI JURADO	11/06/2018	No aplica	S/	6,564.77	S/	565.24	S/	5,999.53
1480	0046	000053	CONTADOR I	JUNIO - 2022	D.Leg. N°276	Cubierta	DNI	09465596	AUGUSTO JORGE ZELADA ARAUJO	11/08/2000	No aplica	S/	6,514.98	S/	478.89	S/	6,036.09
1481	0046	000375	TECNICO ADMINISTRATIVO II	JUNIO - 2022	D.Leg. N°276	Cubierta	DNI	06133081	AURA VIOLETA HURTADO CORTEZ DE ALVA	1/05/1985	No aplica	S/	3,811.93	S/	636.36	S/	3,175.57
1482	0046	000322	SECRETARIA III	JUNIO - 2022	D.Leg. N°276	Cubierta	DNI	06704328	BEATRIZ EULALIA CARDENAS RUIZ	15/01/1981	No aplica	S/	3,788.62	S/	1,071.39	S/	2,717.23
1483	0046	000358	TECNICO ADMINISTRATIVO I	JUNIO - 2022	D.Leg. N°276	Cubierta	DNI	08414483	BETTY AMELIA ALLASI DUEÑAS	1/08/1984	No aplica	S/	3,811.93	S/	542.66	S/	3,269.27
1484	0046	000361	TECNICO ADMINISTRATIVO I	JUNIO - 2022	D.Leg. N°276	Cubierta	DNI	25524368	BRIGIDA JANET MORCILLO VALDIVIA	2/11/1979	No aplica	S/	3,804.17	S/	299.06	S/	3,505.11

1485	0046	000166	ECONOMISTA IV	JUNIO - 2022	D.Leg. N°276	Cubierta	DNI	09187260	BRIGIDA SALHUANA ENCARNACION	1/03/1988	No aplica	S/	6,552.28	S/	162.59	S/	6,389.69
1486	0046	000444	VOCAL I	JUNIO - 2022	D.Leg. N°276	Cubierta	DNI	17866111	CARIDAD DEL ROCIO GUARNIZ CABELL	29/05/2007	No aplica	S/	15,600.00	S/	3,090.20	S/	12,509.80
1487	0046	000092	DIRECTOR DE PROGRAMA SECTORIAL II	JUNIO - 2022	D.Leg. N°276	Cubierta	DNI	40667093	CARLA LIZBETH RUBIO MENDOZA	4/05/2018	No aplica	S/	10,249.61	S/	246.95	S/	10,002.66
1488	0046	000047	CHOFER II	JUNIO - 2022	D.Leg. N°276	Cubierta	DNI	06078159	CARLOS ALBERTO ORTIZ GONZALES	1/09/1987	No aplica	S/	3,788.62	S/	202.91	S/	3,585.71
1489	0046	000402	TECNICO ADMINISTRATIVO I	JUNIO - 2022	D.Leg. N°276	Cubierta	DNI	10513409	CARLOS EDILBERTO QUISPE PACHAS	1/04/1989	No aplica	S/	3,811.93	S/	755.10	S/	3,056.83
1490	0046	000203	ESPECIALISTA EN FINANZAS III	JUNIO - 2022	D.Leg. N°276	Cubierta	DNI	25624090	CARLOS ENRIQUE QUIÑONES VELITA	30/07/1984	No aplica	S/	6,598.04	S/	149.52	S/	6,448.52
1491	0046	000372	TECNICO ADMINISTRATIVO II	JUNIO - 2022	D.Leg. N°276	Cubierta	DNI	06649942	CARLOS JORGE OLIVOS RUIZ	24/07/1980	No aplica	S/	3,840.31	S/	1,932.98	S/	1,907.33
1492	0046	000137	DIRECTOR DE SISTEMA ADMINISTRATIVO II	JUNIO - 2022	D.Leg. N°276	Cubierta	DNI	06727504	CARLOS MANUEL PICHILINGUE VARGAS	24/06/1981	No aplica	S/	10,508.07	S/	853.44	S/	9,654.63
1493	0046	000491	TEC.ADMINIST.II	JUNIO - 2022	D.Leg. N°276	Cubierta	DNI	08580646	CARMEN ALEJANDRINA BARRIGA MESTAS	18/11/2010	No aplica	S/	3,811.93	S/	1,575.17	S/	2,236.76
1494	0046	000390	TECNICO ADMINISTRATIVO II	JUNIO - 2022	D.Leg. N°276	Cubierta	DNI	06039944	CARMEN ELENA TORRES CORITOMA	1/09/1986	No aplica	S/	3,788.62	S/	904.19	S/	2,884.43
1495	0046	000280	SECRETARIA I	JUNIO - 2022	D.Leg. N°276	Cubierta	DNI	08550991	CARMEN INES QUEZADA TRUJILLO	14/02/2000	No aplica	S/	3,083.12	S/	1,269.55	S/	1,813.57
1496	0046	000514	VOCAL I	JUNIO - 2022	D.Leg. N°276	Cubierta	DNI	07255980	CARMEN INES TERRY RAMOS	1/07/1999	No aplica	S/	15,600.00	S/	2,408.75	S/	13,191.25
1497	0046	000279	SECRETARIA I	JUNIO - 2022	D.Leg. N°276	Cubierta	DNI	10804720	CARMEN LESLIE CAROL SOLIS POLO	14/02/2000	No aplica	S/	3,083.12	S/	1,433.28	S/	1,649.84
1498	0046	000416	TECNICO EN FINANZAS II	JUNIO - 2022	D.Leg. N°276	Cubierta	DNI	08559217	CARMEN ROSA BOCANEGRA ROMERO	1/11/1984	No aplica	S/	3,830.89	S/	342.13	S/	3,488.76
1499	0046	000347	DIRECTOR DE SISTEMA ADMINISTRATIVO I	JUNIO - 2022	D.Leg. N°276	Cubierta	DNI	08093526	CARMEN ROSA CASTILLO CAYCHO	1/12/1989	No aplica	S/	7,834.99	S/	726.10	S/	7,108.89
1500	0046	000320	SECRETARIA II	JUNIO - 2022	D.Leg. N°276	Cubierta	DNI	25743250	CARMEN ROSA SOLIS VILCAMANGO	20/11/1989	No aplica	S/	3,804.17	S/	1,936.68	S/	1,867.49
1501	0046	000201	ESPECIALISTA EN FINANZAS III	JUNIO - 2022	D.Leg. N°276	Cubierta	DNI	08663790	CECILIA MARINA REYES ARCE	11/08/2000	No aplica	S/	6,614.59	S/	667.21	S/	5,947.38
1502	0046	000323	SECRETARIA III	JUNIO - 2022	D.Leg. N°276	Cubierta	DNI	25596311	CELESTINA INES YAMUNAQUE ACEVEDO	1/10/1984	No aplica	S/	3,807.14	S/	1,519.23	S/	2,287.91
1503	0046	000376	TECNICO ADMINISTRATIVO II	JUNIO - 2022	D.Leg. N°276	Cubierta	DNI	06173604	CESAR ALBERTO PICHILINGUE DIAZ	1/01/1977	No aplica	S/	3,811.93	S/	110.97	S/	3,700.96
1504	0046	000750	OFICINISTA I	JUNIO - 2022	D.Leg. N°276	Cubierta	DNI	08905420	CESAR HONORATO ZAA PEÑALVA	1/04/2013	No aplica	S/	3,077.74	S/	449.70	S/	2,628.04
1505	0046	000366	TECNICO ADMINISTRATIVO I	JUNIO - 2022	D.Leg. N°276	Cubierta	DNI	09402218	CESAR MELCHOR DAVILA MENA	1/01/1983	No aplica	S/	3,800.21	S/	343.36	S/	3,456.85
1506	0046	000163	ECONOMISTA IV	JUNIO - 2022	D.Leg. N°276	Cubierta	DNI	06739807	CHRISTIAN AREVALO DELGADO	1/09/1988	No aplica	S/	6,557.50	S/	123.35	S/	6,434.15
1507	0046	000060	DIRECTOR DE PROGRAMA SECTORIAL I	JUNIO - 2022	D.Leg. N°276	Cubierta	DNI	07356033	CIRILO HUGO OROPEZA ROSALES	3/05/1977	No aplica	S/	7,584.65	S/	587.68	S/	6,996.97
1508	0046	000458	VOCAL I	JUNIO - 2022	D.Leg. N°276	Cubierta	DNI	10436606	CLAUDIA ELIZABETH TOLEDO SAGASTEGUI	10/07/2018	No aplica	S/	15,600.00	S/	2,489.88	S/	13,110.12
1509	0046	000431	TRABAJADOR EN SERVICIOS I	JUNIO - 2022	D.Leg. N°276	Cubierta	DNI	07720674	DANIEL SORIA ALTAMIRANO	2/09/1983	No aplica	S/	3,120.14	S/	244.94	S/	2,875.20
1510	0046	000367	TECNICO ADMINISTRATIVO I	JUNIO - 2022	D.Leg. N°276	Cubierta	DNI	09706089	DANIEL WILFREDO AGUIRRE TORRES	1/03/1990	No aplica	S/	3,780.85	S/	458.46	S/	3,322.39
1511	0046	000350	TECNICO ADMINISTRATIVO I	JUNIO - 2022	D.Leg. N°276	Cubierta	DNI	07104335	DANNY HENRY PAREDES ROMERO	15/01/2019	No aplica	S/	3,773.08	S/	1,556.52	S/	2,216.56
1512	0046	000411	ESPECIALISTA EN FINANZAS I	JUNIO - 2022	D.Leg. N°276	Cubierta	DNI	25479910	DAVID GINO REBATTA JAVIER	11/04/1983	No aplica	S/	6,573.25	S/	1,037.19	S/	5,536.06
1513	0046	000334	SECRETARIA II	JUNIO - 2022	D.Leg. N°276	Cubierta	DNI	08572780	DELIA MALLQUI REYES	1/10/1992	No aplica	S/	3,796.39	S/	1,928.97	S/	1,867.42
1514	0046	000146	ECONOMISTA I	JUNIO - 2022	D.Leg. N°276	Cubierta	DNI	10277453	DIANA ROSARIO LEON HERRERA	11/08/2000	No aplica	S/	6,514.98	S/	3,090.01	S/	3,424.97
1515	0046	000295	SECRETARIA II	JUNIO - 2022	D.Leg. N°276	Cubierta	DNI	07960906	DILMA CONSUELO SALAS FARIAS	1/12/1985	No aplica	S/	3,804.90	S/	594.41	S/	3,210.49
1516	0046	000410	TECNICO EN FINANZAS II	JUNIO - 2022	D.Leg. N°276	Cubierta	DNI	06758691	DIMAS MANUEL AYULO TERRAZAS	1/06/1984	No aplica	S/	3,840.31	S/	1,425.81	S/	2,414.50
1517	0046	000192	ESPECIALISTA EN FINANZAS I	JUNIO - 2022	D.Leg. N°276	Cubierta	DNI	06221145	DORIS LUISA VILLANUEVA MASGO	1/02/1985	No aplica	S/	6,561.42	S/	1,390.09	S/	5,171.33
1518	0046	000449	VOCAL I	JUNIO - 2022	D.Leg. N°276	Cubierta	DNI	08771081	DORIS MUÑOZ GARCIA	13/04/2000	No aplica	S/	15,600.00	S/	2,636.53	S/	12,963.47
1519	0046	000194	ESPECIALISTA EN FINANZAS I	JUNIO - 2022	D.Leg. N°276	Cubierta	DNI	09996125	EDELMIRA NARVAEZ CALDERON	2/11/1979	No aplica	S/	6,539.50	S/	820.16	S/	5,719.34
1520	0046	000196	ESPECIALISTA EN FINANZAS II	JUNIO - 2022	D.Leg. N°276	Cubierta	DNI	08678357	EDITH GUISELA VALVERDE ROJAS	11/08/2000	No aplica	S/	6,614.59	S/	1,628.91	S/	4,985.68
1521	0046	000387	TECNICO ADMINISTRATIVO II	JUNIO - 2022	D.Leg. N°276	Cubierta	DNI	07724506	EDURNE YULY ZAPATA KUYEN	8/08/1983	No aplica	S/	3,830.89	S/	464.41	S/	3,366.48
1522	0046	000530	DIRECTOR DE PROGRAMA SECTORIAL II	JUNIO - 2022	D.Leg. N°276	Cubierta	DNI	23833025	EDWIN ARCE ALVAREZ	23/09/2010	No aplica	S/	10,249.62	S/	4,806.13	S/	5,443.49
1523	0046	000217	ESPECIALISTA EN FINANZAS IV	JUNIO - 2022	D.Leg. N°276	Cubierta	DNI	07407378	EFRAIN ORTEGA CASTRO	24/12/1979	No aplica	S/	6,618.41	S/	109.87	S/	6,508.54
1524	0046	000271	PROGRAMADOR DE SISTEMAS PAD III	JUNIO - 2022	D.Leg. N°276	Cubierta	DNI	08659162	EFRAIN VILCA CHAICHA	7/09/1995	No aplica	S/	3,773.08	S/	109.65	S/	3,663.43
1525	0046	000039	AUDITOR III	JUNIO - 2022	D.Leg. N°276	Cubierta	DNI	06643812	ELCIRA CARLOTA GAMARRA MASIAS DE SALAZAR	1/01/1996	No aplica	S/	6,514.98	S/	110.08	S/	6,404.90
1526	0046	000524	ESPECIALISTA ADMINISTRATIVO II	JUNIO - 2022	D.Leg. N°276	Cubierta	DNI	07075531	ELENA GLADYS QUISPE CUYA	22/09/2010	No aplica	S/	6,490.19	S/	732.47	S/	5,757.72
1527	0046	000302	ESPECIALISTA EN FINANZAS I	JUNIO - 2022	D.Leg. N°276	Cubierta	DNI	06952362	ELIPIA JULIA SUAREZ OSCO	19/08/1988	No aplica	S/	6,518.13	S/	964.82	S/	5,553.31
1528	0046	000049	CHOFER II	JUNIO - 2022	D.Leg. N°276	Cubierta	DNI	06698280	ELISBAN LOPEZ CUADROS	1/10/1987	No aplica	S/	3,780.85	S/	262.67	S/	3,518.18
1529	0046	000452	VOCAL I	JUNIO - 2022	D.Leg. N°276	Cubierta	DNI	07777625	ELIZABETH TERESA WINSTANLEY PATIO	5/02/1997	No aplica	S/	15,600.00	S/	2,523.17	S/	13,076.83
1530	0046	000190	ESPECIALISTA ADMINISTRATIVO IV	JUNIO - 2022	D.Leg. N°276	Cubierta	DNI	25762472	ELSA YOLANDA PRETELL ANTICONA	1/06/1992	No aplica	S/	6,589.65	S/	365.73	S/	6,223.92
1531	0046	000213	ESPECIALISTA EN FINANZAS IV	JUNIO - 2022	D.Leg. N°276	Cubierta	DNI	09496489	ELVA SIFUENTES VEGA	11/08/2000	No aplica	S/	6,614.59	S/	455.83	S/	6,158.76
1532	0046	000345	ESPECIALISTA ADMINISTRATIVO IV	JUNIO - 2022	D.Leg. N°276	Cubierta	DNI	08562570	ELVIA MARGARITA LLATA SALVATIERRA	1/08/1990	No aplica	S/	7,039.89	S/	328.86	S/	6,711.03
1533	0046	000278	ESPECIALISTA EN FINANZAS I	JUNIO - 2022	D.Leg. N°276	Cubierta	DNI	06906865	ELVIRA MARISOL TORNERO TAPIA	14/07/1987	No aplica	S/	6,511.24	S/	2,422.36	S/	4,088.88
1534	0046	000321	AUDITOR III	JUNIO - 2022	D.Leg. N°276	Cubierta	DNI	08353546	EMMA ESPINOZA MANSILLA	1/10/1983	No aplica	S/	6,490.19	S/	1,242.33	S/	5,247.86
1535	0046	000030	TECNICO ADMINISTRATIVO III	JUNIO - 2022	D.Leg. N°276	Cubierta	DNI	08057896	EMMA FELÍCITAS DE LA TORRE CASTRO	26/02/2018	No aplica	S/	3,811.93	S/	653.57	S/	3,158.36
1536	0046	000034	ASISTENTE SOCIAL II	JUNIO - 2022	D.Leg. N°276	Cubierta	DNI	07563095	EPIFANIA BACA BARRIENTOS	1/01/1986	No aplica	S/	6,514.98	S/	1,092.08	S/	5,422.90
1537	0046	000464	VOCAL I	JUNIO - 2022	D.Leg. N°276	Cubierta	DNI	40005491	ERIKA ISABEL JIMENEZ SUAREZ	26/06/2010	No aplica	S/	15,600.00	S/	2,593.29	S/	13,006.71
1538	0046	000270	PROGRAMADOR DE SISTEMAS PAD III	JUNIO - 2022	D.Leg. N°276	Cubierta	DNI	08665446	ERNESTO GERARDO PONCE APAZA	1/10/1987	No aplica	S/	3,838.76	S/	1,711.98	S/	2,126.78
1539	0046	000256	OFICINISTA III	JUNIO - 2022	D.Leg. N°276	Cubierta	DNI	08542787	ESPERANZA SAAVEDRA PINEDO	25/06/1982	No aplica	S/	3,090.90	S/	135.87	S/	2,955.03
1540	0046	000298	SECRETARIA II	JUNIO - 2022	D.Leg. N°276	Cubierta	DNI	08290725	ESTHER LOURDES MENIZ CIEZA	14/07/1987	No aplica	S/	3,815.81	S/	668.89	S/	3,146.92
1541	0046	000274	TEC.ADMINIST.I	JUNIO - 2022	D.Leg. N°276	Cubierta	DNI	07303003	ESTRELLA AMERICA CARO SUERO	5/01/2009	No aplica	S/	3,796.39	S/	396.39	S/	3,400.00
1542	0046	000177	ESPECIALISTA ADMINISTRATIVO II	JUNIO - 2022	D.Leg. N°276	Cubierta	DNI	07225262	FANNY ESTELA AHUMADA VASQUEZ	1/11/1989	No aplica	S/	6,539.88	S/	3,303.61	S/	3,236.27
1543	0046	000297	SECRETARIA II	JUNIO - 2022	D.Leg. N°276	Cubierta	DNI	08623202	FELICITA GUILLERMINA BARZOLA QUISPE	15/01/2019	No aplica	S/	3,788.62	S/	297.66	S/	3,490.96
1544	0046	000429	OFICINISTA II	JUNIO - 2022	D.Leg. N°276	Cubierta	DNI	07590501	FELIX REMIGIO REYES	1/10/1992	No aplica	S/	3,090.90	S/	936.36	S/	2,154.54

1545	0046	000355	TECNICO ADMINISTRATIVO I	JUNIO - 2022	D.Leg. N°276	Cubierta	DNI	07428840	FERMIN GUSTAVO ORTIZ REGALADO	1/01/1981	No aplica	S/	3,811.93	S/	1,168.07	S/	2,643.86
1546	0046	000273	RELACIONISTA PUBLICO II	JUNIO - 2022	D.Leg. N°276	Cubierta	DNI	06076995	FERNANDO ANTONIO MENDOZA BRAVO	1/02/1988	No aplica	S/	6,539.88	S/	613.98	S/	5,925.90
1547	0046	000581	DIRECTOR DE PROGRAMA SECTORIAL II	JUNIO - 2022	D.Leg. N°276	Cubierta	DNI	09645255	FERNANDO NOEL GOMEZ	13/09/2010	No aplica	S/	10,249.61	S/	233.82	S/	10,015.79
1548	0046	000388	ESPECIALISTA EN FINANZAS I	JUNIO - 2022	D.Leg. N°276	Cubierta	DNI	09456578	FIDEL REYNALDO SOTO VILCHEZ	8/04/1990	No aplica	S/	6,490.19	S/	2,594.09	S/	3,896.10
1549	0046	000436	TRABAJADOR EN SERVICIOS I	JUNIO - 2022	D.Leg. N°276	Cubierta	DNI	08584526	FILOMENO RUFINO PEREYRA CAMPOS	8/04/1990	No aplica	S/	3,067.56	S/	207.58	S/	2,859.98
1550	0046	000468	ABOGADO II	JUNIO - 2022	D.Leg. N°276	Cubierta	DNI	06148166	FLOR DE MARIA SANCHEZ BECERRA	28/09/1987	No aplica	S/	10,249.61	S/	1,721.63	S/	8,527.98
1551	0046	000193	ESPECIALISTA EN FINANZAS I	JUNIO - 2022	D.Leg. N°276	Cubierta	DNI	07050148	FRANCISCO CLAROS INOCENTE	19/12/1989	No aplica	S/	6,561.41	S/	3,249.55	S/	3,311.86
1552	0046	000172	TECNICO ADMINISTRATIVO III	JUNIO - 2022	D.Leg. N°276	Cubierta	DNI	08613550	FRANCISCO INOCENTE LOPEZ ALIAGA	1/03/1984	No aplica	S/	3,835.98	S/	470.53	S/	3,365.45
1553	0046	000532	DIRECTOR DE PROGRAMA SECTORIAL II	JUNIO - 2022	D.Leg. N°276	Cubierta	DNI	04010238	FRANCISCO LUIS ESPINOZA SUAREZ	23/09/2010	No aplica	S/	10,249.62	S/	3,253.50	S/	6,996.12
1554	0046	000512	VOCAL I	JUNIO - 2022	D.Leg. N°276	Cubierta	DNI	08689650	GARY ROBERTO FALCONI SINCHE	11/11/2007	No aplica	S/	15,600.00	S/	3,265.93	S/	12,334.07
1555	0046	000435	TRABAJADOR EN SERVICIOS I	JUNIO - 2022	D.Leg. N°276	Cubierta	DNI	06130509	GERARDO MARTIN LUZQUINOS CASANA	1/01/1991	No aplica	S/	3,067.56	S/	1,432.98	S/	1,634.58
1556	0046	000231	OFICINISTA I	JUNIO - 2022	D.Leg. N°276	Cubierta	DNI	08586892	GERONIMO REYES CHILQUILLO	26/11/1984	No aplica	S/	3,135.20	S/	1,482.16	S/	1,653.04
1557	0046	000083	DIRECTOR DE SISTEMA ADMINISTRATIVO I	JUNIO - 2022	D.Leg. N°276	Cubierta	DNI	08719692	GLADYS CARLOTA HUARANCCA GUIMAC	1/09/1987	No aplica	S/	7,895.46	S/	186.94	S/	7,708.52
1558	0046	000330	SECRETARIA II	JUNIO - 2022	D.Leg. N°276	Cubierta	DNI	06975810	GLADYS GUDELIA VENTURA CONTRERAS	20/11/1989	No aplica	S/	3,811.93	S/	698.75	S/	3,113.18
1559	0046	000394	ESPECIALISTA EN FINANZAS I	JUNIO - 2022	D.Leg. N°276	Cubierta	DNI	07764229	GLADYS NOEMI ABANTO RAMIREZ	15/06/1999	No aplica	S/	6,490.19	S/	493.53	S/	5,996.66
1560	0046	000250	OFICINISTA I	JUNIO - 2022	D.Leg. N°276	Cubierta	DNI	08490822	GLADYS REATEGUI RUIZ	2/11/2016	No aplica	S/	3,788.62	S/	211.60	S/	3,577.02
1561	0046	000266	ESPECIALISTA EN FINANZAS I	JUNIO - 2022	D.Leg. N°276	Cubierta	DNI	08236966	GLADYS TERESA LAOS BUTTA	16/05/1977	No aplica	S/	6,531.00	S/	773.79	S/	5,757.21
1562	0046	000407	ESPECIALISTA EN FINANZAS I	JUNIO - 2022	D.Leg. N°276	Cubierta	DNI	08024227	GLADYS YENY GAVILAN LEON	1/12/1984	No aplica	S/	6,504.70	S/	369.61	S/	6,135.09
1563	0046	000381	TECNICO ADMINISTRATIVO II	JUNIO - 2022	D.Leg. N°276	Cubierta	DNI	07355825	GLORIA IRENE MARTINEZ OLIVA	30/09/1975	No aplica	S/	3,804.17	S/	653.55	S/	3,150.62
1564	0046	000157	ECONOMISTA IV	JUNIO - 2022	D.Leg. N°276	Cubierta	DNI	07597450	GLORIA RUTH GUTIERREZ CUADROS	2/11/1979	No aplica	S/	6,637.62	S/	625.55	S/	6,012.07
1565	0046	000167	ECONOMISTA IV	JUNIO - 2022	D.Leg. N°276	Cubierta	DNI	08279238	GLORIA VICTORIA LEON VENTOCILLA	1/08/1989	No aplica	S/	6,490.19	S/	375.16	S/	6,115.03
1566	0046	000336	SECRETARIA III	JUNIO - 2022	D.Leg. N°276	Cubierta	DNI	07213397	GRACIELA LILYAM BORDA GOMEZ	1/04/1989	No aplica	S/	3,811.93	S/	382.07	S/	3,429.86
1567	0046	000265	PROGRAMADOR DE SISTEMAS PAD II	JUNIO - 2022	D.Leg. N°276	Cubierta	DNI	07591936	GUSTAVO HUMBERTO CAMPOS PEREZ	16/05/1977	No aplica	S/	3,827.91	S/	389.41	S/	3,438.50
1568	0046	000138	DIRECTOR DE SISTEMA ADMINISTRATIVO II	JUNIO - 2022	D.Leg. N°276	Cubierta	DNI	08307213	HEDY GISELA HUARCAYA VASQUEZ	22/06/1977	No aplica	S/	10,467.52	S/	1,314.11	S/	9,153.41
1569	0046	000364	ESPECIALISTA EN FINANZAS I	JUNIO - 2022	D.Leg. N°276	Cubierta	DNI	09711784	HENRRY PERCY ASCENCIO SALAS	8/04/1990	No aplica	S/	6,490.19	S/	284.48	S/	6,205.71
1570	0046	000018	ANALISTA DE SISTEMAS PAD II	JUNIO - 2022	D.Leg. N°276	Cubierta	DNI	09747027	HESBON YONY DE LA CRUZ CARO	1/11/1985	No aplica	S/	6,514.98	S/	367.43	S/	6,147.55
1571	0046	000218	ESPECIALISTA EN FINANZAS IV	JUNIO - 2022	D.Leg. N°276	Cubierta	DNI	09070443	HILDA LUCILA ROBLES VALENZUELA	15/06/1984	No aplica	S/	6,636.74	S/	1,172.04	S/	5,464.70
1572	0046	000205	ESPECIALISTA EN FINANZAS III	JUNIO - 2022	D.Leg. N°276	Cubierta	DNI	20418051	HUBER JAVIER ORIHUELA ASTETE	1/01/1990	No aplica	S/	6,624.83	S/	652.25	S/	5,972.58
1573	0046	000523	ESPECIALISTA ADMINISTRATIVO II	JUNIO - 2022	D.Leg. N°276	Cubierta	DNI	04074533	HUGO RAUL MACHADO ORTEGA	22/09/2010	No aplica	S/	6,490.19	S/	306.97	S/	6,183.22
1574	0046	000035	ESPECIALISTA EN RACIONALIZACION I	JUNIO - 2022	D.Leg. N°276	Cubierta	DNI	15955297	HUMBERTO ANACLETO TAMPES CHOQUE	14/02/2000	No aplica	S/	6,490.19	S/	844.41	S/	5,645.78
1575	0046	000202	ESPECIALISTA EN FINANZAS III	JUNIO - 2022	D.Leg. N°276	Cubierta	DNI	10038662	ISABEL ASTRY CARO BAUTISTA	11/08/2000	No aplica	S/	6,614.59	S/	451.68	S/	6,162.91
1576	0046	000393	TECNICO ADMINISTRATIVO II	JUNIO - 2022	D.Leg. N°276	Cubierta	DNI	08604858	ISABEL MARI CRUZ LOVERA ROBLES	7/09/1995	No aplica	S/	3,773.08	S/	507.02	S/	3,266.06
1577	0046	000143	DIRECTOR DE SISTEMA ADMINISTRATIVO I	JUNIO - 2022	D.Leg. N°276	Cubierta	DNI	07434451	ISABEL MARIA CHAVARRY CHIMOY	1/10/1992	No aplica	S/	7,874.51	S/	283.30	S/	7,591.21
1578	0046	000175	ESPECIALISTA ADMINISTRATIVO I	JUNIO - 2022	D.Leg. N°276	Cubierta	DNI	07190168	ISABEL ROSARIO TEJADA ROJAS DE LUQUE	14/02/2000	No aplica	S/	6,539.88	S/	433.38	S/	6,106.50
1579	0046	000055	CONTADOR II	JUNIO - 2022	D.Leg. N°276	Cubierta	DNI	08229200	ISIDRO HUMBERTO TADEO QUIROZ GARCIA	11/08/2000	No aplica	S/	6,564.77	S/	364.79	S/	6,199.98
1580	0046	000415	TECNICO EN FINANZAS II	JUNIO - 2022	D.Leg. N°276	Cubierta	DNI	06801858	IVAN PONCIO COCHACHE TOLENTINO	1/01/1985	No aplica	S/	3,823.98	S/	123.93	S/	3,700.05
1581	0046	000286	ASISTENTE ADMINISTRATIVO I	JUNIO - 2022	D.Leg. N°276	Cubierta	DNI	25603604	IVONNE DALILA BERROCAL FUENTES CASTRO	12/04/1983	No aplica	S/	6,490.19	S/	174.18	S/	6,316.01
1582	0046	000427	OFICINISTA I	JUNIO - 2022	D.Leg. N°276	Cubierta	DNI	07339667	JAIME LUIS FARFAN GALLOSO	1/10/1992	No aplica	S/	3,083.12	S/	165.58	S/	2,917.54
1583	0046	000490	TRABAJADOR EN SERVICIOS I	JUNIO - 2022	D.Leg. N°276	Cubierta	DNI	06819351	JAIME SANCHEZ ROMERO	15/02/2010	No aplica	S/	3,067.56	S/	361.80	S/	2,705.76
1584	0046	000317	SECRETARIA II	JUNIO - 2022	D.Leg. N°276	Cubierta	DNI	09405986	JANET BRITT BARRETO PRADA	1/11/1989	No aplica	S/	3,812.03	S/	317.93	S/	3,494.10
1585	0046	000183	ESPECIALISTA ADMINISTRATIVO III	JUNIO - 2022	D.Leg. N°276	Cubierta	DNI	08439171	JAVIER MARCIAL ACUÑA LEONA	27/01/2021	No aplica	S/	3,804.17	S/	90.24	S/	3,713.93
1586	0046	000097	DIRECTOR DE PROGRAMA SECTORIAL II	JUNIO - 2022	D.Leg. N°276	Cubierta	DNI	07501534	JENNY LAURA RODRIGUEZ LOPEZ	6/07/2018	No aplica	S/	10,249.61	S/	160.84	S/	10,088.77
1587	0046	000281	SECRETARIA I	JUNIO - 2022	D.Leg. N°276	Cubierta	DNI	07973785	JENNY PORRAS ZAVALA	18/05/1998	No aplica	S/	3,083.12	S/	92.51	S/	2,990.61
1588	0046	000305	SECRETARIA II	JUNIO - 2022	D.Leg. N°276	Cubierta	DNI	09834935	JESSICA IVONNE CONTRERAS SALGUERO	1/01/1996	No aplica	S/	3,773.08	S/	1,310.95	S/	2,462.13
1589	0046	000052	CHOFER II	JUNIO - 2022	D.Leg. N°276	Cubierta	DNI	08507131	JESUS ABRAHAM GARAY CALDERON	1/08/1988	No aplica	S/	3,773.08	S/	559.17	S/	3,213.91
1590	0046	000505	VOCAL I	JUNIO - 2022	D.Leg. N°276	Cubierta	DNI	29547161	JESUS EDWIN FUENTES BORDA	16/11/2009	No aplica	S/	15,600.00	S/	1,947.46	S/	13,652.54
1591	0046	000225	ESPECIALISTA EN TRIBUTACION IV	JUNIO - 2022	D.Leg. N°276	Cubierta	DNI	06628908	JESUS MARIA VELARDE GONZALES	1/10/1987	No aplica	S/	6,592.20	S/	510.06	S/	6,082.14
1592	0046	000439	OFICINISTA I	JUNIO - 2022	D.Leg. N°276	Cubierta	DNI	10353514	JOHNNY ORLANDO PARIONA ARTEAGA	16/12/1985	No aplica	S/	3,083.12	S/	381.85	S/	2,701.27
1593	0046	000009	DIRECTOR DE SISTEMA ADMINISTRATIVO II	JUNIO - 2022	D.Leg. N°276	Cubierta	DNI	06730096	JORGE ANTONIO JULCA QUEZADA	1/10/1987	No aplica	S/	10,249.61	S/	1,260.06	S/	8,989.55
1594	0046	000151	ECONOMISTA III	JUNIO - 2022	D.Leg. N°276	Cubierta	DNI	07358628	JORGE ANTONIO RAMIREZ GONZALES	1/12/1989	No aplica	S/	6,571.10	S/	455.14	S/	6,115.96
1595	0046	000346	DIRECTOR DE SISTEMA ADMINISTRATIVO I	JUNIO - 2022	D.Leg. N°276	Cubierta	DNI	07600422	JORGE BALTODANO JARA	6/07/1982	No aplica	S/	7,903.64	S/	1,406.26	S/	6,497.38
1596	0046	000176	ESPECIALISTA ADMINISTRATIVO II	JUNIO - 2022	D.Leg. N°276	Cubierta	DNI	07150774	JORGE CAPCHA ALIAGA	1/10/1992	No aplica	S/	6,582.11	S/	323.77	S/	6,258.34
1597	0046	000017	ANALISTA DE SISTEMAS PAD II	JUNIO - 2022	D.Leg. N°276	Cubierta	DNI	06091065	JORGE GUILLERMO AVILA ELIAS	8/04/1990	No aplica	S/	6,539.88	S/	1,715.91	S/	4,823.97
1598	0046	000116	DIRECTOR DE SISTEMA ADMINISTRATIVO I	JUNIO - 2022	D.Leg. N°276	Cubierta	DNI	07324054	JORGE LUIS JIMENEZ GRANDA	1/09/1983	No aplica	S/	7,994.70	S/	539.97	S/	7,454.73
1599	0046	000508	VOCAL I	JUNIO - 2022	D.Leg. N°276	Cubierta	DNI	07251418	JORGE ORLANDO SARMIENTO DIAZ	24/06/2010	No aplica	S/	15,600.00	S/	1,881.43	S/	13,718.57
1600	0046	000300	TEC.ADMINIST.I	JUNIO - 2022	D.Leg. N°276	Cubierta	DNI	09308137	JOSE ANTONIO CASTILLO LESCANO	4/11/2013	No aplica	S/	3,796.39	S/	102.01	S/	3,694.38
1601	0046	000445	VOCAL I	JUNIO - 2022	D.Leg. N°276	Cubierta	DNI	09299285	JOSE ANTONIO MARTEL SANCHEZ	29/05/2007	No aplica	S/	15,600.00	S/	2,649.22	S/	12,950.78
1602	0046	000244	OFICINISTA I	JUNIO - 2022	D.Leg. N°276	Cubierta	DNI	07064916	JOSE ARTURO SALAS CARRASCO	14/10/1987	No aplica	S/	3,067.56	S/	1,101.10	S/	1,966.46
1603	0046	000033	ASISTENTE SERV. ECON. FINANCIERO II	JUNIO - 2022	D.Leg. N°276	Cubierta	DNI	08578880	JOSE CARLOS FARFAN VASQUEZ	1/01/1975	No aplica	S/	6,539.88	S/	837.82	S/	5,702.06
1604	0046	000079	DIRECTOR DE PROGRAMA SECTORIAL I	JUNIO - 2022	D.Leg. N°276	Cubierta	DNI	06596843	JOSE HUMBERTO LARA GRADOS	1/06/1986	No aplica	S/	7,576.93	S/	4,721.51	S/	2,855.42

1605	0046	000349	TECNICO ADMINISTRATIVO I	JUNIO - 2022	D.Leg. N°276	Cubierta	DNI	07387546	JOSE LUIS CASTRO ALVARADO	15/01/2019	No aplica	S/	3,773.08	S/	1,493.20	S/	2,279.88
1606	0046	000197	ESPECIALISTA EN FINANZAS II	JUNIO - 2022	D.Leg. N°276	Cubierta	DNI	06193002	JOSE LUIS CHAVEZ FLORES	1/08/1990	No aplica	S/	6,636.41	S/	1,074.44	S/	5,561.97
1607	0046	000198	ESPECIALISTA EN FINANZAS II	JUNIO - 2022	D.Leg. N°276	Cubierta	DNI	06640920	JOSE LUIS PISCONTE PACHAS	1/12/1984	No aplica	S/	6,591.28	S/	2,892.19	S/	3,699.09
1608	0046	000107	DIRECTOR DE SISTEMA ADMINISTRATIVO II	JUNIO - 2022	D.Leg. N°276	Cubierta	DNI	08640771	JOSE LUIS URBINA ITURRIZAGA	2/12/1979	No aplica	S/	10,525.28	S/	621.08	S/	9,904.20
1609	0046	000121	DIRECTOR DE SISTEMA ADMINISTRATIVO I	JUNIO - 2022	D.Leg. N°276	Cubierta	DNI	09371656	JOSE MANUEL CARLOS CASTELLARES	1/05/1976	No aplica	S/	7,865.95	S/	866.46	S/	6,999.49
1610	0046	000754	ESPECIALISTA EN FINANZAS I	JUNIO - 2022	D.Leg. N°276	Cubierta	DNI	07208813	JOSE ROBERTO MONTOYA GOMEZ CORNEJO	1/04/2013	No aplica	S/	3,773.08	S/	2,327.32	S/	1,445.76
1611	0046	000058	DIRECTOR DE PROGRAMA SECTORIAL I	JUNIO - 2022	D.Leg. N°276	Cubierta	DNI	09019287	JOSEFINA HORTENSIA CORDOVA BASTIDAS	1/08/1988	No aplica	S/	7,572.90	S/	268.20	S/	7,304.70
1612	0046	000433	TRABAJADOR EN SERVICIOS I	JUNIO - 2022	D.Leg. N°276	Cubierta	DNI	07411882	JUAN ANTONIO TARDIO LOBATON	28/12/1987	No aplica	S/	3,075.34	S/	527.61	S/	2,547.73
1613	0046	000424	OFICINISTA I	JUNIO - 2022	D.Leg. N°276	Cubierta	DNI	06950169	JUAN CARLOS FRANCO FLORES	15/01/2019	No aplica	S/	3,090.90	S/	897.29	S/	2,193.61
1614	0046	000360	TECNICO ADMINISTRATIVO I	JUNIO - 2022	D.Leg. N°276	Cubierta	DNI	07849570	JUAN CARLOS PEREZ PAREDES	30/11/1975	No aplica	S/	3,804.17	S/	354.49	S/	3,449.68
1615	0046	000029	ASISTENTE ADMINISTRATIVO I	JUNIO - 2022	D.Leg. N°276	Cubierta	DNI	06704692	JUAN CARLOS SERNA AMAYA	14/02/2000	No aplica	S/	6,490.19	S/	2,079.53	S/	4,410.66
1616	0046	000382	ESPECIALISTA EN FINANZAS I	JUNIO - 2022	D.Leg. N°276	Cubierta	DNI	07138610	JUAN CHACON QUISPE	24/07/1980	No aplica	S/	6,490.19	S/	2,405.14	S/	4,085.05
1617	0046	000206	ESPECIALISTA EN FINANZAS III	JUNIO - 2022	D.Leg. N°276	Cubierta	DNI	00256105	JUAN FRANCISCO OLIVARES PIZARRO	1/12/1989	No aplica	S/	6,565.23	S/	1,045.84	S/	5,519.39
1618	0046	000245	OFICINISTA I	JUNIO - 2022	D.Leg. N°276	Cubierta	DNI	10541230	JUAN ORLANDO CUENTAS MENENDEZ	21/04/2006	No aplica	S/	3,067.56	S/	1,569.82	S/	1,497.74
1619	0046	000434	TRABAJADOR EN SERVICIOS I	JUNIO - 2022	D.Leg. N°276	Cubierta	DNI	08540849	JUAN RAUL LOPEZ TORRES	14/10/1987	No aplica	S/	3,067.56	S/	1,348.41	S/	1,719.15
1620	0046	000067	DIRECTOR DE SISTEMA ADMINISTRATIVO II	JUNIO - 2022	D.Leg. N°276	Cubierta	DNI	10193475	JUANA PONCIANO DE ANTEQUERA	1/07/1984	No aplica	S/	10,387.93	S/	1,250.83	S/	9,137.10
1621	0046	000318	SECRETARIA III	JUNIO - 2022	D.Leg. N°276	Cubierta	DNI	08179602	JUDITH NOEMI ARBAÑIL ROMERO	1/01/1988	No aplica	S/	3,804.17	S/	1,678.65	S/	2,125.52
1622	0046	000174	ESPECIALISTA ADMINISTRATIVO II	JUNIO - 2022	D.Leg. N°276	Cubierta	DNI	07957328	JULIO ANTONIO SALAZAR CHAMPI	16/07/1990	No aplica	S/	6,539.88	S/	1,200.52	S/	5,339.36
1623	0046	000484	PROGRAMADOR DE SISTEMAS PAD II	JUNIO - 2022	D.Leg. N°276	Cubierta	DNI	08459708	JULIO ARTURO MOLINA GARATE	8/04/1990	No aplica	S/	9,959.49	S/	819.03	S/	9,140.46
1624	0046	000095	DIRECTOR DE PROGRAMA SECTORIAL II	JUNIO - 2022	D.Leg. N°276	Cubierta	DNI	40454903	KARINA DONATILA FARFAN CASTILLO	4/05/2018	No aplica	S/	10,249.61	S/	221.11	S/	10,028.50
1625	0046	000045	CHOFER II	JUNIO - 2022	D.Leg. N°276	Cubierta	DNI	07986495	LAUDIO RUBEN BUENDIA DIAZ	1/08/1983	No aplica	S/	3,804.17	S/	2,274.71	S/	1,529.46
1626	0046	000276	CONTADOR I	JUNIO - 2022	D.Leg. N°276	Cubierta	DNI	07549946	LAURA ESTELA ASCUÑA SOLARI DE CISNEROS	1/12/1980	No aplica	S/	6,518.27	S/	1,515.19	S/	5,003.08
1627	0046	000214	ESPECIALISTA EN FINANZAS IV	JUNIO - 2022	D.Leg. N°276	Cubierta	DNI	08490481	LAURA TERESA SANCHEZ RAMIREZ	11/08/2000	No aplica	S/	6,614.59	S/	154.76	S/	6,459.83
1628	0046	000189	ESPECIALISTA ADMINISTRATIVO I	JUNIO - 2022	D.Leg. N°276	Cubierta	DNI	25542940	LELIA ESTEFA YAURICASA CHOQUE	18/05/1998	No aplica	S/	6,589.65	S/	681.89	S/	5,907.76
1629	0046	000161	ECONOMISTA IV	JUNIO - 2022	D.Leg. N°276	Cubierta	DNI	06122986	LIBIA AURORA CANCINO CUEVA	1/09/1987	No aplica	S/	6,609.12	S/	180.71	S/	6,428.41
1630	0046	000455	VOCAL I	JUNIO - 2022	D.Leg. N°276	Cubierta	DNI	07179073	LICETTE ISABEL ZUÑIGA DULANTO	1/02/1997	No aplica	S/	15,600.00	S/	2,334.48	S/	13,265.52
1631	0046	000465	VOCAL I	JUNIO - 2022	D.Leg. N°276	Cubierta	DNI	08835956	LILIANA CONSUELO CHIPOCO SALDIAS	28/12/2018	No aplica	S/	15,600.00	S/	1,859.30	S/	13,740.70
1632	0046	000509	VOCAL I	JUNIO - 2022	D.Leg. N°276	Cubierta	DNI	09923873	LILY ANA VILLANUEVA AZNARAN	24/06/2010	No aplica	S/	15,600.00	S/	2,031.13	S/	13,568.87
1633	0046	000251	OFICINISTA II	JUNIO - 2022	D.Leg. N°276	Cubierta	DNI	09255321	LINA ESTHER VARILLAS VILCHEZ	1/10/1984	No aplica	S/	3,811.93	S/	102.73	S/	3,709.20
1634	0046	000015	ABOGADO IV	JUNIO - 2022	D.Leg. N°276	Cubierta	DNI	06709382	LINCOLN ANDRES GARCIA TRUJILLO	1/08/1990	No aplica	S/	9,959.49	S/	518.90	S/	9,440.59
1635	0046	000261	PLANIFICADOR I	JUNIO - 2022	D.Leg. N°276	Cubierta	DNI	06112498	LITA ELENA FLORES SOLIS	1/03/1985	No aplica	S/	6,651.94	S/	985.03	S/	5,666.91
1636	0046	000255	OFICINISTA II	JUNIO - 2022	D.Leg. N°276	Cubierta	DNI	08993861	LOPEZ LOPEZ GLADYS LUZ	1/04/2022	No aplica	S/	3,083.12	S/	101.56	S/	2,981.56
1637	0046	000511	VOCAL I	JUNIO - 2022	D.Leg. N°276	Cubierta	DNI	25680989	LORENA MARIA DE LOS ANGELES AMICO DE LAS CASAS	1/02/1997	No aplica	S/	15,600.00	S/	2,275.53	S/	13,324.47
1638	0046	000319	SECRETARIA III	JUNIO - 2022	D.Leg. N°276	Cubierta	DNI	09128762	LOURDES CECILIA SALAS PEÑA	1/12/1986	No aplica	S/	3,804.17	S/	1,039.41	S/	2,764.76
1639	0046	000130	DIRECTOR DE SISTEMA ADMINISTRATIVO II	JUNIO - 2022	D.Leg. N°276	Cubierta	DNI	06592777	LOURDES MARCELINA JIMENEZ MORALES	17/11/1975	No aplica	S/	10,286.34	S/	460.03	S/	9,826.31
1640	0046	000460	VOCAL I	JUNIO - 2022	D.Leg. N°276	Cubierta	DNI	07718838	LOURDES ROXANA ARCE ALVARADO DE BARRANTES	28/01/2010	No aplica	S/	15,600.00	S/	2,717.83	S/	12,882.17
1641	0046	000397	TECNICO ADMINISTRATIVO III	JUNIO - 2022	D.Leg. N°276	Cubierta	DNI	10507103	LUCIO JUAN CHAVEZ QUIÑONES	9/09/2013	No aplica	S/	3,796.39	S/	162.38	S/	3,634.01
1642	0046	000120	DIRECTOR DE SISTEMA ADMINISTRATIVO I	JUNIO - 2022	D.Leg. N°276	Cubierta	DNI	08360159	LUIS ALBERTO CASTILLO FLORIAN	1/06/1984	No aplica	S/	7,899.40	S/	1,568.53	S/	6,330.87
1643	0046	000507	VOCAL I	JUNIO - 2022	D.Leg. N°276	Cubierta	DNI	03701831	LUIS ALBERTO RAMIREZ MIO	24/06/2010	No aplica	S/	15,600.00	S/	2,567.47	S/	13,032.53
1644	0046	000757	VOCAL I	JUNIO - 2022	D.Leg. N°276	Cubierta	DNI	06033531	LUIS ENRIQUE FLORES PINTO	1/10/1999	No aplica	S/	15,600.00	S/	2,687.15	S/	12,912.85
1645	0046	000071	DIRECTOR DE SISTEMA ADMINISTRATIVO II	JUNIO - 2022	D.Leg. N°276	Cubierta	DNI	15584760	LUIS MARTIN BERNAL VALLADARES	9/06/1989	No aplica	S/	10,347.07	S/	271.08	S/	10,075.99
1646	0046	000032	ASISTENTE SERV. ECON. FINANCIERO II	JUNIO - 2022	D.Leg. N°276	Cubierta	DNI	15965645	LUIS MONROY ROJAS	1/06/1977	No aplica	S/	6,539.88	S/	402.56	S/	6,137.32
1647	0046	000248	OFICINISTA II	JUNIO - 2022	D.Leg. N°276	Cubierta	DNI	08512587	LUIS VARGAS PERALTA	12/09/1983	No aplica	S/	3,090.90	S/	359.23	S/	2,731.67
1648	0046	000371	TECNICO ADMINISTRATIVO I	JUNIO - 2022	D.Leg. N°276	Cubierta	DNI	08553262	LUPE FLOR TUESTA ZUMAETA	1/12/1987	No aplica	S/	3,773.08	S/	1,848.85	S/	1,924.23
1649	0046	000150	ECONOMISTA II	JUNIO - 2022	D.Leg. N°276	Cubierta	DNI	06013429	LUZMILA ROSA ZEGARRA VALENCIA	1/07/1987	No aplica	S/	6,539.88	S/	475.40	S/	6,064.48
1650	0046	000184	ESPECIALISTA ADMINISTRATIVO III	JUNIO - 2022	D.Leg. N°276	Cubierta	DNI	06155126	MABEL MILAGROS SALDAÑA CASANOVA	1/06/1984	No aplica	S/	6,570.59	S/	2,462.33	S/	4,108.26
1651	0046	000114	DIRECTOR DE PROGRAMA SECTORIAL I	JUNIO - 2022	D.Leg. N°276	Cubierta	DNI	07711457	MANUEL JORGE FERNANDEZ LEON	1/10/1999	No aplica	S/	7,551.59	S/	697.84	S/	6,853.75
1652	0046	000456	VOCAL I	JUNIO - 2022	D.Leg. N°276	Cubierta	DNI	10146097	MARCO ANTONIO HUAMAN SIALER	16/07/1996	No aplica	S/	15,600.00	S/	2,933.07	S/	12,666.93
1653	0046	000759	VOCAL I	JUNIO - 2022	D.Leg. N°276	Cubierta	DNI	09674674	MARCO TITOV HUERTA LLANOS	26/06/2010	No aplica	S/	15,600.00	S/	2,368.36	S/	13,231.64
1654	0046	000084	DIRECTOR DE SISTEMA ADMINISTRATIVO I	JUNIO - 2022	D.Leg. N°276	Cubierta	DNI	06226501	MARCOS WALTER FELIX CHOQUECAHUANA	1/06/1977	No aplica	S/	7,887.57	S/	735.38	S/	7,152.19
1655	0046	000296	SECRETARIA II	JUNIO - 2022	D.Leg. N°276	Cubierta	DNI	08062597	MARGARITA DEL ROSARIO MUÑOZ HIDALGO	1/10/1987	No aplica	S/	3,788.62	S/	1,512.05	S/	2,276.57
1656	0046	000229	TECNICO ADMINISTRATIVO III	JUNIO - 2022	D.Leg. N°276	Cubierta	DNI	10421841	MARGARITA ISOLINA FLORES RUIZ	1/08/1990	No aplica	S/	3,885.77	S/	1,696.03	S/	2,189.74
1657	0046	000026	ASISTENTE ADMINISTRATIVO I	JUNIO - 2022	D.Leg. N°276	Cubierta	DNI	07414573	MARGARITA ROSA LAURO UCHOFEN	1/12/1989	No aplica	S/	6,514.98	S/	2,885.71	S/	3,629.27
1658	0046	000031	ASISTENTE ADMINISTRATIVO I	JUNIO - 2022	D.Leg. N°276	Cubierta	DNI	06068272	MARIA AURORA BLANCO REYES	1/04/1989	No aplica	S/	6,514.98	S/	3,288.25	S/	3,226.73
1659	0046	000396	TECNICO ADMINISTRATIVO III	JUNIO - 2022	D.Leg. N°276	Cubierta	DNI	10451238	MARIA CONCEPCION ACOSTA AGUILAR	1/06/1991	No aplica	S/	3,812.03	S/	1,184.09	S/	2,627.94
1660	0046	000299	SECRETARIA II	JUNIO - 2022	D.Leg. N°276	Cubierta	DNI	08175389	MARIA CRISTINA ARRIETA AGUILAR	1/11/1984	No aplica	S/	3,828.47	S/	790.54	S/	3,037.93
1661	0046	000258	ASISTENTE ADMINISTRATIVO I	JUNIO - 2022	D.Leg. N°276	Cubierta	DNI	06728573	MARIA DEL PILAR INFANTAS ANDRADE	1/12/1979	No aplica	S/	6,499.00	S/	419.87	S/	6,079.13
1662	0046	000294	SECRETARIA II	JUNIO - 2022	D.Leg. N°276	Cubierta	DNI	07400952	MARIA DEL ROSARIO ARANGOITIA FROHLICH	26/12/2002	No aplica	S/	3,788.62	S/	221.15	S/	3,567.47
1663	0046	000304	SECRETARIA II	JUNIO - 2022	D.Leg. N°276	Cubierta	DNI	10687099	MARIA DEL ROSARIO GUERRERO LOZADA	1/02/1997	No aplica	S/	3,773.08	S/	1,526.75	S/	2,246.33
1664	0046	000329	SECRETARIA III	JUNIO - 2022	D.Leg. N°276	Cubierta	DNI	06189349	MARIA DIOMILA JAUREGUI LAPA	1/10/1992	No aplica	S/	3,876.24	S/	1,013.68	S/	2,862.56

1665	0046	000312	SECRETARIA II	JUNIO - 2022	D.Leg. N°276	Cubierta	DNI	06013561	MARIA ELENA CERNA HINOSTROZA	1/06/1990	No aplica	S/	3,812.12	S/	1,723.52	S/	2,088.60
1666	0046	000195	ESPECIALISTA EN FINANZAS I	JUNIO - 2022	D.Leg. N°276	Cubierta	DNI	08354331	MARIA ELENA ESTRADA URCIA	20/08/1984	No aplica	S/	6,539.54	S/	3,306.29	S/	3,233.25
1667	0046	000332	SECRETARIA III	JUNIO - 2022	D.Leg. N°276	Cubierta	DNI	08974969	MARIA ELENA LEON MARQUEZ	1/10/1992	No aplica	S/	3,804.17	S/	620.51	S/	3,183.66
1668	0046	000400	TECNICO EN ARCHIVO I	JUNIO - 2022	D.Leg. N°276	Cubierta	DNI	08550508	MARIA ELENA SORIANO RUIZ	15/08/1975	No aplica	S/	3,811.93	S/	95.23	S/	3,716.70
1669	0046	000171	ESPECIALISTA ADMINISTRATIVO I	JUNIO - 2022	D.Leg. N°276	Cubierta	DNI	07733309	MARIA ESTHER JARAMILLO PICHILINGUE	1/10/1999	No aplica	S/	6,514.98	S/	417.50	S/	6,097.48
1670	0046	000577	DIRECTOR DE PROGRAMA SECTORIAL IV	JUNIO - 2022	D.Leg. N°276	Cubierta	DNI	08886498	MARIA GRACIELA FIGUEROA JUAREZ	22/06/2013	No aplica	S/	12,548.25	S/	170.90	S/	12,377.35
1671	0046	000292	SECRETARIA II	JUNIO - 2022	D.Leg. N°276	Cubierta	DNI	07372747	MARIA LUISA CASANOVA ROSADO	10/10/1987	No aplica	S/	3,796.39	S/	627.31	S/	3,169.08
1672	0046	000405	ECONOMISTA I	JUNIO - 2022	D.Leg. N°276	Cubierta	DNI	08500334	MARIA MERCEDES PALOMINO OBREGON	1/07/1987	No aplica	S/	6,490.19	S/	885.34	S/	5,604.85
1673	0046	000068	ESPECIALISTA ADMINISTRATIVO IV	JUNIO - 2022	D.Leg. N°276	Cubierta	DNI	07942048	MARIA RAQUEL ESPINOZA RUPAY	1/06/1992	No aplica	S/	7,025.25	S/	840.85	S/	6,184.40
1674	0046	000181	ESPECIALISTA ADMINISTRATIVO III	JUNIO - 2022	D.Leg. N°276	Cubierta	DNI	07184283	MARIA SOCORRO CRISANTO MENDOZA	1/10/1992	No aplica	S/	6,610.88	S/	394.39	S/	6,216.49
1675	0046	000038	AUDITOR I	JUNIO - 2022	D.Leg. N°276	Cubierta	DNI	06623022	MARIA TERESA LENG MAURICCI	1/05/1997	No aplica	S/	6,514.98	S/	370.08	S/	6,144.90
1676	0046	000403	ESPECIALISTA EN RACIONALIZACION I	JUNIO - 2022	D.Leg. N°276	Cubierta	DNI	08612421	MARIA VICTORIA SOTO GALLEGOS	2/11/1979	No aplica	S/	6,490.19	S/	405.04	S/	6,085.15
1677	0046	000534	ESPECIALISTA EN RACIONALIZACION I	JUNIO - 2022	D.Leg. N°276	Cubierta	DNI	08196265	MARIA YSABEL JARA HUALLPATUERO	1/10/1999	No aplica	S/	9,959.49	S/	1,179.18	S/	8,780.31
1678	0046	000145	ECONOMISTA I	JUNIO - 2022	D.Leg. N°276	Cubierta	DNI	10248177	MARIBEL MAGALI AMASIFEN SARAVIA	11/08/2000	No aplica	S/	6,539.88	S/	1,252.90	S/	5,286.98
1679	0046	000191	ESPECIALISTA EN FINANZAS I	JUNIO - 2022	D.Leg. N°276	Cubierta	DNI	21287049	MARIELA BARZOLA FLORES	11/08/2000	No aplica	S/	6,539.88	S/	477.89	S/	6,061.99
1680	0046	000011	ABOGADO III	JUNIO - 2022	D.Leg. N°276	Cubierta	DNI	06680237	MARIELA LOURDES GALVEZ ESPINO	7/09/1995	No aplica	S/	6,514.98	S/	206.45	S/	6,308.53
1681	0046	000241	OFICINISTA I	JUNIO - 2022	D.Leg. N°276	Cubierta	DNI	32644635	MARIO OCTAVIO MALLQUI RONDAN	7/09/1995	No aplica	S/	3,067.56	S/	245.96	S/	2,821.60
1682	0046	000333	SECRETARIA II	JUNIO - 2022	D.Leg. N°276	Cubierta	DNI	06835478	MARISSA ROQUE CORZO	1/11/1989	No aplica	S/	3,804.17	S/	1,637.74	S/	2,166.43
1683	0046	000269	ESPECIALISTA EN FINANZAS I	JUNIO - 2022	D.Leg. N°276	Cubierta	DNI	10064230	MARTA JANET DAVILA RIVERA	11/08/2000	No aplica	S/	6,490.19	S/	527.30	S/	5,962.89
1684	0046	000450	VOCAL I	JUNIO - 2022	D.Leg. N°276	Cubierta	DNI	09674415	MARTHA CRISTINA HUERTAS LIZARZABURU	10/07/1999	No aplica	S/	15,600.00	S/	2,342.37	S/	13,257.63
1685	0046	000233	OFICINISTA I	JUNIO - 2022	D.Leg. N°276	Cubierta	DNI	06115268	MARTIN ROSENDO AVEUNELLY SANCHEZ	22/08/1983	No aplica	S/	3,083.12	S/	858.83	S/	2,224.29
1686	0046	000398	TECNICO ADMINISTRATIVO III	JUNIO - 2022	D.Leg. N°276	Cubierta	DNI	08651710	MAXIMO RICARDO BEDON ESPINOZA	1/11/1989	No aplica	S/	3,804.17	S/	315.77	S/	3,488.40
1687	0046	000575	DIRECTOR DE PROGRAMA SECTORIAL IV	JUNIO - 2022	D.Leg. N°276	Cubierta	DNI	40405759	MEIBY JOSEFINA BAZAN INFANTE	22/06/2013	No aplica	S/	12,548.25	S/	214.37	S/	12,333.88
1688	0046	000240	OFICINISTA I	JUNIO - 2022	D.Leg. N°276	Cubierta	DNI	10515114	MELQUIADES ORESTE FAJARDO HUIZA	25/08/1990	No aplica	S/	3,067.56	S/	1,569.16	S/	1,498.40
1689	0046	000310	SECRETARIA II	JUNIO - 2022	D.Leg. N°276	Cubierta	DNI	08877105	MERCEDES STELLA GEREDA PACHAS	7/09/1995	No aplica	S/	3,773.08	S/	168.99	S/	3,604.09
1690	0046	000253	OFICINISTA II	JUNIO - 2022	D.Leg. N°276	Cubierta	DNI	07845535	MIGUEL ANGEL JAYO TASSO	15/01/2019	No aplica	S/	3,788.62	S/	1,355.94	S/	2,432.68
1691	0046	000057	CONTADOR I	JUNIO - 2022	D.Leg. N°276	Cubierta	DNI	18171818	MIGUEL ANGEL MANTILLA CHOZO	1/06/1999	No aplica	S/	6,514.98	S/	2,844.02	S/	3,670.96
1692	0046	000154	ECONOMISTA III	JUNIO - 2022	D.Leg. N°276	Cubierta	DNI	07941625	MIGUEL RENAN LA TORRE MOLINA	1/01/1985	No aplica	S/	6,561.40	S/	503.66	S/	6,057.74
1693	0046	000370	TECNICO ADMINISTRATIVO I	JUNIO - 2022	D.Leg. N°276	Cubierta	DNI	07471697	MILAGROS GIANNINA MEDINA MENDOZA	1/10/1999	No aplica	S/	3,773.08	S/	1,213.18	S/	2,559.90
1694	0046	000369	TECNICO ADMINISTRATIVO I	JUNIO - 2022	D.Leg. N°276	Cubierta	DNI	07357098	MIRTHA JESUS RUIZ DOMINGUEZ	1/01/1990	No aplica	S/	3,801.35	S/	1,713.61	S/	2,087.74
1695	0046	000170	ESPECIALISTA ADMINISTRATIVO I	JUNIO - 2022	D.Leg. N°276	Cubierta	DNI	25531270	MIRTHA MARGARITA RUBIO BURGOS	23/06/1975	No aplica	S/	6,539.88	S/	349.10	S/	6,190.78
1696	0046	000264	ASISTENTE ADMINISTRATIVO I	JUNIO - 2022	D.Leg. N°276	Cubierta	DNI	07378002	MIRTHA OLGA BELTRAN CAYCHO	16/05/1977	No aplica	S/	6,499.00	S/	393.08	S/	6,105.92
1697	0046	000412	ESPECIALISTA EN FINANZAS I	JUNIO - 2022	D.Leg. N°276	Cubierta	DNI	07946464	MIRTHA PUENTE SANTILLANA	15/02/1976	No aplica	S/	6,506.66	S/	525.67	S/	5,980.99
1698	0046	000379	CONTADOR I	JUNIO - 2022	D.Leg. N°276	Cubierta	DNI	08479391	MIRYAM EVELYN CHAVEZ CORNEJO	1/11/1984	No aplica	S/	6,490.19	S/	446.93	S/	6,043.26
1699	0046	000335	SECRETARIA III	JUNIO - 2022	D.Leg. N°276	Cubierta	DNI	07868403	MONICA ALICIA RODRIGUEZ VARGAS	1/11/1989	No aplica	S/	3,811.93	S/	1,616.21	S/	2,195.72
1700	0046	000027	ASISTENTE ADMINISTRATIVO I	JUNIO - 2022	D.Leg. N°276	Cubierta	DNI	25595021	MONICA ANGELICA FERNANDEZ PIZARRO	1/12/1989	No aplica	S/	6,514.98	S/	717.56	S/	5,797.42
1701	0046	000498	ESPECIALISTA ADMINISTRATIVO I	JUNIO - 2022	D.Leg. N°276	Cubierta	DNI	07481283	MONICA PATRICIA SIME ISLA	11/08/2000	No aplica	S/	10,249.61	S/	466.64	S/	9,782.97
1702	0046	000327	SECRETARIA II	JUNIO - 2022	D.Leg. N°276	Cubierta	DNI	07167822	MYLENE JUANA PEREZ ESPINOZA	7/09/1995	No aplica	S/	3,773.08	S/	225.37	S/	3,547.71
1703	0046	000391	TECNICO ADMINISTRATIVO II	JUNIO - 2022	D.Leg. N°276	Cubierta	DNI	09136580	MYRIAM MARCELA BURGER ORBEGOSO	1/07/1983	No aplica	S/	3,815.81	S/	631.38	S/	3,184.43
1704	0046	000290	SECRETARIA II	JUNIO - 2022	D.Leg. N°276	Cubierta	DNI	07444199	NANCY ELENA FLORES GONZALES	1/09/1986	No aplica	S/	3,796.39	S/	623.99	S/	3,172.40
1705	0046	000306	SECRETARIA II	JUNIO - 2022	D.Leg. N°276	Cubierta	DNI	09469573	NELLY JULCA TUCE	1/01/1996	No aplica	S/	3,773.08	S/	1,386.98	S/	2,386.10
1706	0046	000144	ECONOMISTA I	JUNIO - 2022	D.Leg. N°276	Cubierta	DNI	08196669	NEREYDA LUCY RENTERIA CONCHA	11/08/2000	No aplica	S/	6,539.88	S/	241.95	S/	6,297.93
1707	0046	000215	ESPECIALISTA EN FINANZAS IV	JUNIO - 2022	D.Leg. N°276	Cubierta	DNI	00412247	NESTOR ALEJANDRO ALVAREZ OLARTE	11/08/2000	No aplica	S/	6,614.59	S/	41.83	S/	6,572.76
1708	0046	000005	ESPECIALISTA EN FINANZAS III	JUNIO - 2022	D.Leg. N°276	Cubierta	DNI	25686670	NESTOR FLORES MONTERO	21/09/2010	No aplica	S/	6,490.19	S/	85.30	S/	6,404.89
1709	0046	000263	PROGRAMADOR DE SISTEMAS PAD I	JUNIO - 2022	D.Leg. N°276	Cubierta	DNI	25806615	NICOLAS ASCENCION VILLALOBOS ESPICHAN	21/10/1987	No aplica	S/	3,811.93	S/	1,074.29	S/	2,737.64
1710	0046	000440	OFICINISTA I	JUNIO - 2022	D.Leg. N°276	Cubierta	DNI	10560126	NICOLAS TANTA ESCALANTE	1/12/1986	No aplica	S/	3,075.34	S/	813.18	S/	2,262.16
1711	0046	000301	ESPECIALISTA EN FINANZAS I	JUNIO - 2022	D.Leg. N°276	Cubierta	DNI	06140853	NORMA HORTENCIA TORRES ALBORNOZ	1/08/1984	No aplica	S/	6,500.37	S/	3,170.31	S/	3,330.06
1712	0046	000289	OFICINISTA I	JUNIO - 2022	D.Leg. N°276	Cubierta	DNI	07738788	OLGA CECILIA CARRASCO FAURA	19/02/2015	No aplica	S/	3,067.56	S/	1,486.15	S/	1,581.41
1713	0046	000090	DIRECTOR DE SISTEMA ADMINISTRATIVO I	JUNIO - 2022	D.Leg. N°276	Cubierta	DNI	06679511	OLGA VIOLETA RIGACCI JIMENEZ	1/08/1984	No aplica	S/	7,887.57	S/	542.34	S/	7,345.23
1714	0046	000430	TRABAJADOR EN SERVICIOS I	JUNIO - 2022	D.Leg. N°276	Cubierta	DNI	08327179	OSCAR CABRERA MENDOZA	1/10/1987	No aplica	S/	3,083.12	S/	2,404.20	S/	678.92
1715	0046	000185	ESPECIALISTA ADMINISTRATIVO I	JUNIO - 2022	D.Leg. N°276	Cubierta	DNI	04803626	OSCAR DIOMEDES SIFUENTES ATAHUAMAN	1/10/1992	No aplica	S/	6,614.59	S/	3,276.54	S/	3,338.05
1716	0046	000428	OFICINISTA I	JUNIO - 2022	D.Leg. N°276	Cubierta	DNI	07557390	OSCAR GOICOCHEA GUEVARA	1/11/1989	No aplica	S/	3,098.68	S/	1,533.82	S/	1,564.86
1717	0046	000399	TECNICO ADMINISTRATIVO III	JUNIO - 2022	D.Leg. N°276	Cubierta	DNI	06683352	OSCAR JULIAN RENE SIFUENTES CASTILLO	1/10/1987	No aplica	S/	3,788.62	S/	281.65	S/	3,506.97
1718	0046	000109	DIRECTOR DE SISTEMA ADMINISTRATIVO III	JUNIO - 2022	D.Leg. N°276	Cubierta	DNI	06922902	OSCAR PABLO BARRIENTOS MONTES DE OCA	1/09/1981	No aplica	S/	10,307.38	S/	249.79	S/	10,057.59
1719	0046	000207	ESPECIALISTA EN FINANZAS III	JUNIO - 2022	D.Leg. N°276	Cubierta	DNI	06153803	OSWALDO JOSE GUTIERREZ ANCHANTE	1/02/1985	No aplica	S/	6,583.34	S/	3,330.44	S/	3,252.90
1720	0046	000064	DIRECTOR DE PROGRAMA SECTORIAL I	JUNIO - 2022	D.Leg. N°276	Cubierta	DNI	07555490	OSWALDO SAUL ESTELA GAMBOA	1/11/1985	No aplica	S/	7,665.69	S/	287.50	S/	7,378.19
1721	0046	000235	OFICINISTA I	JUNIO - 2022	D.Leg. N°276	Cubierta	DNI	06612701	PABLO HUMBERTO LLAXA BACA	1/08/1989	No aplica	S/	3,083.12	S/	1,446.46	S/	1,636.66
1722	0046	000237	OFICINISTA I	JUNIO - 2022	D.Leg. N°276	Cubierta	DNI	06052351	PABLO MIGUEL VIA NAPURI	1/10/1983	No aplica	S/	3,124.67	S/	725.50	S/	2,399.17
1723	0046	000262	PROCURADOR PUBLICO	JUNIO - 2022	D.Leg. N°276	Cubierta	DNI	07914899	PATRICIA DEL CARMEN VELASCO SAENZ	21/05/2010	No aplica	S/	14,407.01	S/	674.87	S/	13,732.14
1724	0046	000506	VOCAL I	JUNIO - 2022	D.Leg. N°276	Cubierta	DNI	06766627	PATRICIA JAQUELIN MELENDEZ KOHATSU	24/06/2010	No aplica	S/	15,600.00	S/	2,319.08	S/	13,280.92

1725	0046	000091	ABOGADO I	JUNIO - 2022	D.Leg. N°276	Cubierta	DNI	09874437	PATRICIA VILMA HUERTAS VALLADARES	1/10/1999	No aplica	S/	10,249.61	S/	144.58	S/	10,105.03
1726	0046	000758	VOCAL I	JUNIO - 2022	D.Leg. N°276	Cubierta	DNI	10740904	PATRICK ALFONSO FLORES QUISPE	1/09/2010	No aplica	S/	15,600.00	S/	2,356.31	S/	13,243.69
1727	0046	000246	OFICINISTA I	JUNIO - 2022	D.Leg. N°276	Cubierta	DNI	06282189	PEDRO ALFREDO CAJO ALMANZA	15/01/2019	No aplica	S/	3,083.12	S/	1,578.67	S/	1,504.45
1728	0046	000072	ESPECIALISTA ADMINISTRATIVO IV	JUNIO - 2022	D.Leg. N°276	Cubierta	DNI	07579203	PEDRO ALFREDO ROSALES ALVARADO	1/08/1990	No aplica	S/	7,107.64	S/	759.03	S/	6,348.61
1729	0046	000515	VOCAL I	JUNIO - 2022	D.Leg. N°276	Cubierta	DNI	09644152	PEDRO ENRIQUE VELASQUEZ LOPEZ RAYGADA	1/02/1997	No aplica	S/	15,600.00	S/	2,273.07	S/	13,326.93
1730	0046	000499	TECNICO EN ABOGACIA II	JUNIO - 2022	D.Leg. N°276	Cubierta	DNI	08114966	PEDRO FELIX ESCOBAR ROLDAN	13/10/2010	No aplica	S/	3,773.08	S/	1,918.59	S/	1,854.49
1731	0046	000420	AUDITOR III	JUNIO - 2022	D.Leg. N°276	Cubierta	DNI	07355451	PEDRO HUMBERTO VASQUEZ URIBE	30/06/1984	No aplica	S/	6,514.98	S/	975.60	S/	5,539.38
1732	0046	000046	CHOFER II	JUNIO - 2022	D.Leg. N°276	Cubierta	DNI	07308331	RAFAEL ANTONIO MARTINEZ FEDE	16/07/1984	No aplica	S/	3,796.39	S/	274.88	S/	3,521.51
1733	0046	000453	VOCAL I	JUNIO - 2022	D.Leg. N°276	Cubierta	DNI	08615398	RAUL NICOLAS QUEUÑA DIAZ	1/02/1997	No aplica	S/	15,600.00	S/	2,317.84	S/	13,282.16
1734	0046	000220	ESPECIALISTA EN FINANZAS IV	JUNIO - 2022	D.Leg. N°276	Cubierta	DNI	07275109	REYNA CRISTINA MENDOZA FERNANDEZ	11/04/1983	No aplica	S/	6,591.28	S/	108.16	S/	6,483.12
1735	0046	000348	TEC.ADMINIST.II	JUNIO - 2022	D.Leg. N°276	Cubierta	DNI	10547927	REYNALDA NELLY OLIVERA TORRES	15/10/1979	No aplica	S/	3,838.99	S/	1,959.53	S/	1,879.46
1736	0046	000179	ESPECIALISTA ADMINISTRATIVO II	JUNIO - 2022	D.Leg. N°276	Cubierta	DNI	07742441	RHODA CECILIA HERRERA TEJADA	1/04/1989	No aplica	S/	6,514.98	S/	427.99	S/	6,086.99
1737	0046	000492	OFICINISTA II	JUNIO - 2022	D.Leg. N°276	Cubierta	DNI	25617151	RICARDO ALFREDO MUGABURU JERI	17/01/2011	No aplica	S/	3,090.90	S/	1,400.74	S/	1,690.16
1738	0046	000209	ESPECIALISTA EN FINANZAS III	JUNIO - 2022	D.Leg. N°276	Cubierta	DNI	07084600	ROBERT MANUEL MONTES LOPEZ	2/11/1979	No aplica	S/	6,546.41	S/	169.97	S/	6,376.44
1739	0046	000085	DIRECTOR DE SISTEMA ADMINISTRATIVO I	JUNIO - 2022	D.Leg. N°276	Cubierta	DNI	06735484	ROBERTO ASUNCION CALDERON HUERTA	20/09/1984	No aplica	S/	7,879.80	S/	617.90	S/	7,261.90
1740	0046	000070	DIRECTOR DE PROGRAMA SECTORIAL II	JUNIO - 2022	D.Leg. N°276	Cubierta	DNI	25620207	ROCIO DEL PILAR MERCEDES MONTERO LAZO	1/09/1987	No aplica	S/	10,286.34	S/	246.14	S/	10,040.20
1741	0046	000457	VOCAL I	JUNIO - 2022	D.Leg. N°276	Cubierta	DNI	09554096	RODOLFO MARTIN RIOS DIESTRO	26/06/2010	No aplica	S/	15,600.00	S/	2,326.28	S/	13,273.72
1742	0046	000406	TECNICO EN FINANZAS II	JUNIO - 2022	D.Leg. N°276	Cubierta	DNI	07370733	ROJAS MEZA MATEO GERARDO	1/04/2022	No aplica	S/	3,796.39	S/	243.86	S/	3,552.53
1743	0046	000326	SECRETARIA II	JUNIO - 2022	D.Leg. N°276	Cubierta	DNI	09093615	ROMELIA CALLE POZO	1/10/1992	No aplica	S/	3,788.62	S/	1,932.57	S/	1,856.05
1744	0046	000168	ENFERMERA I	JUNIO - 2022	D.Leg. N°276	Cubierta	DNI	07812698	ROSA AUGUSTA TENORIO ORTIZ	31/08/1988	No aplica	S/	6,689.54	S/	3,346.29	S/	3,343.25
1745	0046	000059	DIRECTOR DE PROGRAMA SECTORIAL I	JUNIO - 2022	D.Leg. N°276	Cubierta	DNI	08025427	ROSA EDELMIRA TORRES HUAYANE	1/07/1987	No aplica	S/	7,576.93	S/	313.59	S/	7,263.34
1746	0046	000219	ESPECIALISTA EN FINANZAS IV	JUNIO - 2022	D.Leg. N°276	Cubierta	DNI	25629295	ROSA ELIZABETH NEGRON CASTILLO	14/12/1979	No aplica	S/	6,610.01	S/	2,658.38	S/	3,951.63
1747	0046	000417	ESPECIALISTA EN FINANZAS I	JUNIO - 2022	D.Leg. N°276	Cubierta	DNI	15957343	ROSA GLADYS BLAS VILLA	19/04/1983	No aplica	S/	6,506.93	S/	944.74	S/	5,562.19
1748	0046	000019	ANALISTA DE SISTEMAS PAD III	JUNIO - 2022	D.Leg. N°276	Cubierta	DNI	07341943	ROSA IRENE KANASHIRO CHINEN	1/10/1979	No aplica	S/	6,528.37	S/	88.50	S/	6,439.87
1749	0046	000148	ECONOMISTA II	JUNIO - 2022	D.Leg. N°276	Cubierta	DNI	06174243	ROSA LIDIA PASTOR ZAVALA	11/08/2000	No aplica	S/	6,564.77	S/	183.50	S/	6,381.27
1750	0046	000062	DIRECTOR DE PROGRAMA SECTORIAL I	JUNIO - 2022	D.Leg. N°276	Cubierta	DNI	08891704	ROSA LUCINDA PADILLA TINCOPA	22/10/1973	No aplica	S/	7,549.88	S/	166.68	S/	7,383.20
1751	0046	000362	TECNICO ADMINISTRATIVO I	JUNIO - 2022	D.Leg. N°276	Cubierta	DNI	06741897	ROSA LUZ COLLAS ARCE	1/10/1987	No aplica	S/	3,804.17	S/	429.83	S/	3,374.34
1752	0046	000153	ECONOMISTA III	JUNIO - 2022	D.Leg. N°276	Cubierta	DNI	06737563	ROSA MARIA MORALES GONZALEZ	1/09/1987	No aplica	S/	6,564.42	S/	526.51	S/	6,037.91
1753	0046	000283	SECRETARIA II	JUNIO - 2022	D.Leg. N°276	Cubierta	DNI	06071644	ROSA SUSANA MARGARITA CUBA SAKATA	1/11/1984	No aplica	S/	3,811.93	S/	389.63	S/	3,422.30
1754	0046	000257	OFICINISTA III	JUNIO - 2022	D.Leg. N°276	Cubierta	DNI	06834664	ROSA SUSANA VILLANUEVA MASGO	8/04/1990	No aplica	S/	3,067.56	S/	294.96	S/	2,772.60
1755	0046	000277	SECRETARIA I	JUNIO - 2022	D.Leg. N°276	Cubierta	DNI	09441595	ROSA YSELA LAURA ALVARADO SAAVEDRA	8/04/1990	No aplica	S/	3,788.62	S/	1,153.17	S/	2,635.45
1756	0046	000494	ASESOR II	JUNIO - 2022	D.Leg. N°276	Cubierta	DNI	09011803	ROSALIA HAYDEE ALVAREZ ESTRADA	7/08/2021	No aplica	S/	12,198.39	S/	306.59	S/	11,891.80
1757	0046	000342	ESPECIALISTA ADMINISTRATIVO IV	JUNIO - 2022	D.Leg. N°276	Cubierta	DNI	07158597	ROSALINDA ROMERO BELLIDO	1/06/1991	No aplica	S/	7,039.89	S/	1,152.36	S/	5,887.53
1758	0046	000401	TECNICO EN ARCHIVO I	JUNIO - 2022	D.Leg. N°276	Cubierta	DNI	07934426	ROSARIO DE LAS MERCEDES ALVAREZ GUZMAN	7/09/1995	No aplica	S/	3,773.08	S/	436.48	S/	3,336.60
1759	0046	000418	ESPECIALISTA EN FINANZAS I	JUNIO - 2022	D.Leg. N°276	Cubierta	DNI	08384903	ROSARIO HAYDEE ESTRADA URCIA	3/12/1984	No aplica	S/	6,564.14	S/	2,412.09	S/	4,152.05
1760	0046	000122	DIRECTOR DE SISTEMA ADMINISTRATIVO I	JUNIO - 2022	D.Leg. N°276	Cubierta	DNI	09120887	ROSARIO ZAVALETA MEZA	11/04/1983	No aplica	S/	7,899.63	S/	3,043.33	S/	4,856.30
1761	0046	000516	VOCAL I	JUNIO - 2022	D.Leg. N°276	Cubierta	DNI	10585795	ROSSANA IZAGUIRRE LLAMPASI	25/07/2007	No aplica	S/	15,600.00	S/	3,207.16	S/	12,392.84
1762	0046	000315	SECRETARIA III	JUNIO - 2022	D.Leg. N°276	Cubierta	DNI	08298494	ROSSANA YAIPEN GONZALES	1/11/1989	No aplica	S/	3,811.93	S/	1,943.92	S/	1,868.01
1763	0046	000510	VOCAL I	JUNIO - 2022	D.Leg. N°276	Cubierta	DNI	10269393	ROXANA ZULEMA RUIZ ABARCA	11/08/2000	No aplica	S/	15,600.00	S/	2,492.41	S/	13,107.59
1764	0046	000159	ECONOMISTA IV	JUNIO - 2022	D.Leg. N°276	Cubierta	DNI	08195323	RUTH HERMILA GUERRERO YANQUE	10/12/1984	No aplica	S/	6,613.16	S/	162.45	S/	6,450.71
1765	0046	000210	ESPECIALISTA EN FINANZAS IV	JUNIO - 2022	D.Leg. N°276	Cubierta	DNI	06070175	SANDRA MAGALI UGAZ VELASQUEZ	1/06/1990	No aplica	S/	6,642.61	S/	1,181.64	S/	5,460.97
1766	0046	000311	SECRETARIA II	JUNIO - 2022	D.Leg. N°276	Cubierta	DNI	08725973	SARA YSABEL CHINCHA LINO DE MONTAÑEZ	7/09/1995	No aplica	S/	3,773.08	S/	483.96	S/	3,289.12
1767	0046	000459	VOCAL I	JUNIO - 2022	D.Leg. N°276	Cubierta	DNI	10372535	SARITA EMPERATRIZ BARRERA VASQUEZ	21/02/2004	No aplica	S/	15,600.00	S/	2,601.57	S/	12,998.43
1768	0046	000753	TECNICO ADMINISTRATIVO II	JUNIO - 2022	D.Leg. N°276	Cubierta	DNI	08054060	SEGUNDO GILBERTO LEON BARTUREN	1/04/2013	No aplica	S/	3,796.39	S/	302.27	S/	3,494.12
1769	0046	000504	VOCAL I	JUNIO - 2022	D.Leg. N°276	Cubierta	DNI	10317212	SERGIO FERNAN RIVADENEIRA BARRIENTOS	23/11/2011	No aplica	S/	15,600.00	S/	2,422.23	S/	13,177.77
1770	0046	000454	VOCAL I	JUNIO - 2022	D.Leg. N°276	Cubierta	DNI	07869069	SERGIO PIO VICTOR EZETA CARPIO	1/02/1997	No aplica	S/	15,600.00	S/	3,503.44	S/	12,096.56
1771	0046	000343	DIRECTOR DE SISTEMA ADMINISTRATIVO I	JUNIO - 2022	D.Leg. N°276	Cubierta	DNI	09556393	SHARON ISABEL LAURA ACOSTA	20/11/1989	No aplica	S/	7,833.71	S/	381.86	S/	7,451.85
1772	0046	000760	VOCAL I	JUNIO - 2022	D.Leg. N°276	Cubierta	DNI	09672108	SILVANA OFELIA SANCHEZ GOMEZ	24/06/2004	No aplica	S/	15,600.00	S/	2,844.47	S/	12,755.53
1773	0046	000314	SECRETARIA II	JUNIO - 2022	D.Leg. N°276	Cubierta	DNI	08647564	SILVIA ISIDORA CARDENAS MARTINEZ DE TOCAS	1/10/1992	No aplica	S/	3,811.93	S/	147.85	S/	3,664.08
1774	0046	000096	DIRECTOR DE PROGRAMA SECTORIAL II	JUNIO - 2022	D.Leg. N°276	Cubierta	DNI	10274986	SILVIA QUINTANA AQUEHUA	21/12/2009	No aplica	S/	10,249.61	S/	525.85	S/	9,723.76
1775	0046	000187	ESPECIALISTA ADMINISTRATIVO IV	JUNIO - 2022	D.Leg. N°276	Cubierta	DNI	07297863	SIXTO AHUMADA DIAZ	1/12/1989	No aplica	S/	6,589.65	S/	350.82	S/	6,238.83
1776	0046	000200	ESPECIALISTA EN FINANZAS III	JUNIO - 2022	D.Leg. N°276	Cubierta	DNI	06072889	SUSANA RIOS NIEVES	16/07/1974	No aplica	S/	6,636.98	S/	170.43	S/	6,466.55
1777	0046	000236	OFICINISTA I	JUNIO - 2022	D.Leg. N°276	Cubierta	DNI	07724048	TEOBALDO GONZALES PEREZ	1/12/1984	No aplica	S/	3,112.10	S/	1,475.19	S/	1,636.91
1778	0046	000421	AUDITOR III	JUNIO - 2022	D.Leg. N°276	Cubierta	DNI	08720030	TERESA VICTORIA BIANCHI PONCE	1/03/1978	No aplica	S/	6,490.19	S/	801.64	S/	5,688.55
1779	0046	000118	DIRECTOR DE SISTEMA ADMINISTRATIVO I	JUNIO - 2022	D.Leg. N°276	Cubierta	DNI	06258736	TRINIDAD FELIX CHOQUECAHUANA	15/04/1983	No aplica	S/	8,029.90	S/	722.13	S/	7,307.77
1780	0046	000325	ESPECIALISTA EN FINANZAS I	JUNIO - 2022	D.Leg. N°276	Cubierta	DNI	08577603	TULA CARMEN LI SALAS	1/08/1984	No aplica	S/	6,511.29	S/	216.29	S/	6,295.00
1781	0046	000419	ESPECIALISTA EN FINANZAS I	JUNIO - 2022	D.Leg. N°276	Cubierta	DNI	06684707	TULA VIRGINIA ALCALDE INFANTE	19/04/1983	No aplica	S/	6,518.19	S/	1,431.57	S/	5,086.62
1782	0046	000503	VOCAL I	JUNIO - 2022	D.Leg. N°276	Cubierta	DNI	25834328	URSULA ISABEL VILLANUEVA ARIAS	3/12/2012	No aplica	S/	15,600.00	S/	2,455.60	S/	13,144.40
1783	0046	000426	TRABAJADOR EN SERVICIOS I	JUNIO - 2022	D.Leg. N°276	Cubierta	DNI	09056477	VICENTE FELICIANO HINOSTROZA MINAYA	1/10/1992	10/06/2022	S/	928.68	S/	129.43	S/	799.25
1784	0046	000048	TEC.ADMINIST.I	JUNIO - 2022	D.Leg. N°276	Cubierta	DNI	06761199	VICENTE ZENON PEREZ HERRERA	1/07/2015	No aplica	S/	3,788.62	S/	1,696.11	S/	2,092.51

1785	0046	000513	VOCAL I	JUNIO - 2022	D.Leg. N°276	Cubierta	DNI	09868069	VICTOR EDUARDO CASTAÑEDA ALTAMIRANO	1/10/1999	No aplica	S/	15,600.00	S/	2,334.33	S/	13,265.67
1786	0046	000054	CONTADOR I	JUNIO - 2022	D.Leg. N°276	Cubierta	DNI	09353695	VICTOR MANUEL JORDAN VARGAS MACHUCA	11/08/2000	No aplica	S/	6,514.98	S/	911.24	S/	5,603.74
1787	0046	000463	VOCAL I	JUNIO - 2022	D.Leg. N°276	Cubierta	DNI	09574207	VICTOR MEJIA NINACONDOR	4/05/2018	No aplica	S/	15,600.00	S/	2,540.04	S/	13,059.96
1788	0046	000291	SECRETARIA II	JUNIO - 2022	D.Leg. N°276	Cubierta	DNI	08438563	VICTORIA SALOME SANCHEZ RAMIREZ	1/11/1984	No aplica	S/	3,796.39	S/	649.68	S/	3,146.71
1789	0046	000303	SECRETARIA II	JUNIO - 2022	D.Leg. N°276	Cubierta	DNI	10766922	VIRGINIA ZENAIDA LOPEZ FALLA	11/08/2000	No aplica	S/	3,764.32	S/	493.39	S/	3,270.93
1790	0046	000359	TECNICO ADMINISTRATIVO I	JUNIO - 2022	D.Leg. N°276	Cubierta	DNI	07130703	WALTER CESAR TAPIA AYALA	9/09/1983	No aplica	S/	3,825.52	S/	1,277.69	S/	2,547.83
1791	0046	000230	OFICINISTA I	JUNIO - 2022	D.Leg. N°276	Cubierta	DNI	06051134	WALTER EDGAR MOLINA ESPINOZA	11/08/2000	No aplica	S/	3,098.68	S/	178.65	S/	2,920.03
1792	0046	000489	TRABAJADOR EN SERVICIOS I	JUNIO - 2022	D.Leg. N°276	Cubierta	DNI	08594297	WALTER JESUS CARRIZO CASO	15/02/2010	No aplica	S/	3,067.56	S/	1,315.88	S/	1,751.68
1793	0046	000093	DIRECTOR DE PROGRAMA SECTORIAL II	JUNIO - 2022	D.Leg. N°276	Cubierta	DNI	00444906	WALTER TITO CHARCA HUASCUPE	26/06/2010	No aplica	S/	10,249.61	S/	173.55	S/	10,076.06
1794	0046	000223	ESPECIALISTA EN TRIBUTACION I	JUNIO - 2022	D.Leg. N°276	Cubierta	DNI	08025542	WALTER VIZCONDE RODRIGUEZ	16/12/1987	No aplica	S/	6,497.92	S/	348.11	S/	6,149.81
1795	0046	000243	OFICINISTA I	JUNIO - 2022	D.Leg. N°276	Cubierta	DNI	09066145	WILFREDO HINOSTROZA MINAYA	1/10/1987	No aplica	S/	3,067.56	S/	1,591.14	S/	1,476.42
1796	0046	000461	VOCAL I	JUNIO - 2022	D.Leg. N°276	Cubierta	DNI	08463688	WILLIAMS ALBERTO VASQUEZ ROSALES	4/05/2018	No aplica	S/	15,600.00	S/	1,881.43	S/	13,718.57
1797	0046	000363	ESPECIALISTA EN FINANZAS I	JUNIO - 2022	D.Leg. N°276	Cubierta	DNI	09098393	YANETTE MORANTE GAMARRA	22/04/1980	No aplica	S/	6,490.19	S/	1,284.15	S/	5,206.04
1798	0046	000141	DIRECTOR DE SISTEMA ADMINISTRATIVO II	JUNIO - 2022	D.Leg. N°276	Cubierta	DNI	07378614	YORLLELINA RUTH MARQUEZ FARFAN	1/04/1989	No aplica	S/	10,291.79	S/	4,025.01	S/	6,266.78
1799	0046	000308	SECRETARIA II	JUNIO - 2022	D.Leg. N°276	Cubierta	DNI	06174464	ZENOVIA YRAIDA OLIVARES TABOADA	7/09/1995	No aplica	S/	3,773.08	S/	1,499.34	S/	2,273.74
1800	0046	000324	SECRETARIA III	JULIO - 2022	D.Leg. N°276	Cubierta	DNI	08076027	ADA DEL PILAR LOLI CHAVEZ	25/06/1982	No aplica	S/	4,088.62	S/	1,157.58	S/	2,931.04
1801	0046	000451	VOCAL I	JULIO - 2022	D.Leg. N°276	Cubierta	DNI	07954371	ADA MARIA TARCILA FLORES TALAVERA	1/03/1997	No aplica	S/	15,900.00	S/	3,618.68	S/	12,281.32
1802	0046	000380	TECNICO ADMINISTRATIVO II	JULIO - 2022	D.Leg. N°276	Cubierta	DNI	08823558	ADRIAN VICTOR BARBERENA LLERENA	1/10/1987	No aplica	S/	4,123.21	S/	350.70	S/	3,772.51
1803	0046	000165	ECONOMISTA IV	JULIO - 2022	D.Leg. N°276	Cubierta	DNI	08607374	AGUSTIN HEBERT VEGA BALDEON	1/10/1987	No aplica	S/	6,851.41	S/	395.26	S/	6,456.15
1804	0046	000063	DIRECTOR DE PROGRAMA SECTORIAL I	JULIO - 2022	D.Leg. N°276	Cubierta	DNI	08758995	AIDA JESUS FERRUA VIVANCO	27/05/1977	No aplica	S/	7,884.65	S/	1,263.10	S/	6,621.55
1805	0046	000392	TECNICO ADMINISTRATIVO II	JULIO - 2022	D.Leg. N°276	Cubierta	DNI	07726603	AIDA OLGA NAPA COSTA	7/09/1995	No aplica	S/	4,073.08	S/	238.88	S/	3,834.20
1806	0046	000136	DIRECTOR DE SISTEMA ADMINISTRATIVO II	JULIO - 2022	D.Leg. N°276	Cubierta	DNI	09195307	ALBERTO MEDARDO HINOSTROZA PANCA	2/11/1979	No aplica	S/	10,808.10	S/	1,265.43	S/	9,542.67
1807	0046	000234	OFICINISTA I	JULIO - 2022	D.Leg. N°276	Cubierta	DNI	08990045	ALBERTO PASTOR CHOQUEHUANCA CASTRO	1/05/1984	No aplica	S/	3,383.12	S/	453.55	S/	2,929.57
1808	0046	000386	TECNICO ADMINISTRATIVO II	JULIO - 2022	D.Leg. N°276	Cubierta	DNI	09087725	ALBERTO SANTIVAÑEZ VERDE	1/10/1992	No aplica	S/	4,104.17	S/	2,940.65	S/	1,163.52
1809	0046	000221	ESPECIALISTA EN RACIONALIZACION I	JULIO - 2022	D.Leg. N°276	Cubierta	DNI	06713368	ALDO FELIX TREJO MAGUIÑA	1/11/1989	No aplica	S/	6,839.88	S/	1,141.22	S/	5,698.66
1810	0046	000098	DIRECTOR DE PROGRAMA SECTORIAL II	JULIO - 2022	D.Leg. N°276	Cubierta	DNI	06693290	ALDO ISAIAS FALCONI GRILLO	1/10/1988	No aplica	S/	10,574.13	S/	913.70	S/	9,660.43
1811	0046	000580	DIRECTOR DE PROGRAMA SECTORIAL IV	JULIO - 2022	D.Leg. N°276	Cubierta	DNI	42156309	ALDO MARTIN CANDELA CARBAJAL	6/09/2010	No aplica	S/	12,848.25	S/	692.52	S/	12,155.73
1812	0046	000441	TECNICO ADMINISTRATIVO I	JULIO - 2022	D.Leg. N°276	Cubierta	DNI	07436158	ALEJANDRO OSCAR ECHEVARRIA SOLANO	26/09/2014	No aplica	S/	4,111.93	S/	1,113.52	S/	2,998.41
1813	0046	000357	TECNICO ADMINISTRATIVO I	JULIO - 2022	D.Leg. N°276	Cubierta	DNI	25417813	ALEJANDRO REVOLLEDO SINCHE	1/01/1975	No aplica	S/	4,111.93	S/	226.49	S/	3,885.44
1814	0046	000395	TECNICO ADMINISTRATIVO III	JULIO - 2022	D.Leg. N°276	Cubierta	DNI	06072864	ALGEMIRO HERNANDEZ MEDINA	3/06/2006	No aplica	S/	4,111.93	S/	1,235.66	S/	2,876.27
1815	0046	000331	SECRETARIA II	JULIO - 2022	D.Leg. N°276	Cubierta	DNI	10512449	ALICIA SOLEDAD ZACARIAS PUENTE	1/12/1989	No aplica	S/	4,111.93	S/	634.35	S/	3,477.58
1816	0046	000066	DIRECTOR DE PROGRAMA SECTORIAL I	JULIO - 2022	D.Leg. N°276	Cubierta	DNI	06913719	ALVARO ARTURO BEGAZO LAURA	1/10/1987	No aplica	S/	7,942.29	S/	3,241.08	S/	4,701.21
1817	0046	000285	SECRETARIA II	JULIO - 2022	D.Leg. N°276	Cubierta	DNI	09133823	AMELIA CATALINA POLO POLICIO	21/08/1975	No aplica	S/	4,104.17	S/	145.66	S/	3,958.51
1818	0046	000115	DIRECTOR DE SISTEMA ADMINISTRATIVO I	JULIO - 2022	D.Leg. N°276	Cubierta	DNI	08260054	AMELIA MATILDE QUISPE MENDIBURO	1/09/1983	No aplica	S/	8,233.72	S/	3,523.77	S/	4,709.95
1819	0046	000313	SECRETARIA III	JULIO - 2022	D.Leg. N°276	Cubierta	DNI	06231853	AMERICA GLADYS PAREJA OLIVERA	16/12/1975	No aplica	S/	4,136.37	S/	572.92	S/	3,563.45
1820	0046	000368	TECNICO ADMINISTRATIVO I	JULIO - 2022	D.Leg. N°276	Cubierta	DNI	08978095	AMERICA LEVANO CHAVEZ	8/04/1990	No aplica	S/	4,080.85	S/	419.35	S/	3,661.50
1821	0046	000069	DIRECTOR DE SISTEMA ADMINISTRATIVO I	JULIO - 2022	D.Leg. N°276	Cubierta	DNI	07248247	AMPARO DE LOS ANGELES ZUÑIGA PEREZ	27/06/1989	No aplica	S/	8,243.24	S/	639.58	S/	7,603.66
1822	0046	000156	ECONOMISTA IV	JULIO - 2022	D.Leg. N°276	Cubierta	DNI	07745319	ANA FELICITA YRAZABAL BARRIENTOS	1/01/1988	No aplica	S/	6,932.74	S/	380.47	S/	6,552.27
1823	0046	000024	ASISTENTE ADMINISTRATIVO I	JULIO - 2022	D.Leg. N°276	Cubierta	DNI	08053966	ANA MARIA DOMINGUEZ ÑAÑA	1/04/1989	No aplica	S/	6,814.98	S/	3,297.51	S/	3,517.47
1824	0046	000267	ESPECIALISTA EN FINANZAS I	JULIO - 2022	D.Leg. N°276	Cubierta	DNI	07174326	ANA MARIA GONZALES GARCIA	1/01/1975	No aplica	S/	6,799.21	S/	133.83	S/	6,665.38
1825	0046	000025	ASISTENTE ADMINISTRATIVO I	JULIO - 2022	D.Leg. N°276	Cubierta	DNI	07647728	ANDREA AYDA CAPCHA DE MINAYA	1/12/1989	No aplica	S/	6,814.98	S/	455.61	S/	6,359.37
1826	0046	000576	DIRECTOR DE PROGRAMA SECTORIAL IV	JULIO - 2022	D.Leg. N°276	Cubierta	DNI	06673169	ANDREA MARGARITA CERDEÑA STROMSDORFER	22/06/2013	No aplica	S/	12,848.25	S/	391.60	S/	12,456.65
1827	0046	000128	DIRECTOR DE SISTEMA ADMINISTRATIVO II	JULIO - 2022	D.Leg. N°276	Cubierta	DNI	10139006	ANGEL AUGUSTO VIVANCO ORTIZ	1/01/1993	No aplica	S/	10,609.31	S/	553.73	S/	10,055.58
1828	0046	000389	TECNICO ADMINISTRATIVO II	JULIO - 2022	D.Leg. N°276	Cubierta	DNI	07394656	ANIBAL KASSIM AGUIRRE MORALES	1/10/1992	No aplica	S/	4,096.39	S/	901.85	S/	3,194.54
1829	0046	000377	TECNICO ADMINISTRATIVO II	JULIO - 2022	D.Leg. N°276	Cubierta	DNI	09187281	ARMANDO SATURNINO REYES MENDOZA	3/11/1975	No aplica	S/	4,157.93	S/	2,720.82	S/	1,437.11
1830	0046	000341	ESPECIALISTA ADMINISTRATIVO IV	JULIO - 2022	D.Leg. N°276	Cubierta	DNI	10199682	ARTEMIO ELISEO GUERRERO FERNANDEZ	25/05/1989	No aplica	S/	7,332.90	S/	1,320.10	S/	6,012.80
1831	0046	000425	OFICINISTA I	JULIO - 2022	D.Leg. N°276	Cubierta	DNI	06220991	ASUNCION HUAMANI PUMACAYO	1/10/1992	No aplica	S/	3,383.12	S/	1,577.97	S/	1,805.15
1832	0046	000227	TEC.ADMINIST.II	JULIO - 2022	D.Leg. N°276	Cubierta	DNI	08545708	ATILIANO ISAAC HIDALGO MEZA	1/07/1984	No aplica	S/	4,096.39	S/	418.45	S/	3,677.94
1833	0046	000152	ECONOMISTA III	JULIO - 2022	D.Leg. N°276	Cubierta	DNI	06200338	AUGUSTO FERNANDO LOMBARDI JURADO	11/06/2018	No aplica	S/	6,864.77	S/	565.24	S/	6,299.53
1834	0046	000053	CONTADOR I	JULIO - 2022	D.Leg. N°276	Cubierta	DNI	09465596	AUGUSTO JORGE ZELADA ARAUJO	11/08/2000	No aplica	S/	6,814.98	S/	321.21	S/	6,493.77
1835	0046	000375	TECNICO ADMINISTRATIVO II	JULIO - 2022	D.Leg. N°276	Cubierta	DNI	06133081	AURA VIOLETA HURTADO CORTEZ DE ALVA	1/05/1985	No aplica	S/	4,111.93	S/	636.36	S/	3,475.57
1836	0046	000322	SECRETARIA III	JULIO - 2022	D.Leg. N°276	Cubierta	DNI	06704328	BEATRIZ EULALIA CARDENAS RUIZ	15/01/1981	No aplica	S/	4,088.62	S/	1,021.58	S/	3,067.04
1837	0046	000358	TECNICO ADMINISTRATIVO I	JULIO - 2022	D.Leg. N°276	Cubierta	DNI	08414483	BETTY AMELIA ALLASI DUEÑAS	1/08/1984	No aplica	S/	4,111.93	S/	542.66	S/	3,569.27
1838	0046	000361	TECNICO ADMINISTRATIVO I	JULIO - 2022	D.Leg. N°276	Cubierta	DNI	25524368	BRIGIDA JANET MORCILLO VALDIVIA	2/11/1979	No aplica	S/	4,104.17	S/	279.09	S/	3,825.08
1839	0046	000166	ECONOMISTA IV	JULIO - 2022	D.Leg. N°276	Cubierta	DNI	09187260	BRIGIDA SALHUANA ENCARNACION	1/03/1988	No aplica	S/	6,852.28	S/	96.43	S/	6,755.85
1840	0046	000444	VOCAL I	JULIO - 2022	D.Leg. N°276	Cubierta	DNI	17866111	CARIDAD DEL ROCIO GUARNIZ CABELL	29/05/2007	No aplica	S/	15,900.00	S/	3,179.24	S/	12,720.76
1841	0046	000092	DIRECTOR DE PROGRAMA SECTORIAL II	JULIO - 2022	D.Leg. N°276	Cubierta	DNI	40667093	CARLA LIZBETH RUBIO MENDOZA	4/05/2018	No aplica	S/	10,549.61	S/	746.95	S/	9,802.66
1842	0046	000047	CHOFER II	JULIO - 2022	D.Leg. N°276	Cubierta	DNI	06078159	CARLOS ALBERTO ORTIZ GONZALES	1/09/1987	No aplica	S/	4,088.62	S/	293.89	S/	3,794.73
1843	0046	000402	TECNICO ADMINISTRATIVO I	JULIO - 2022	D.Leg. N°276	Cubierta	DNI	10513409	CARLOS EDILBERTO QUISPE PACHAS	1/04/1989	No aplica	S/	4,111.93	S/	609.31	S/	3,502.62
1844	0046	000203	ESPECIALISTA EN FINANZAS III	JULIO - 2022	D.Leg. N°276	Cubierta	DNI	25624090	CARLOS ENRIQUE QUIÑONES VELITA	30/07/1984	No aplica	S/	6,898.04	S/	169.86	S/	6,728.18

1845	0046	000372	TECNICO ADMINISTRATIVO II	JULIO - 2022	D.Leg. N°276	Cubierta	DNI	06649942	CARLOS JORGE OLIVOS RUIZ	24/07/1980	No aplica	S/	4,140.31	S/	1,802.27	S/	2,338.04
1846	0046	000137	DIRECTOR DE SISTEMA ADMINISTRATIVO II	JULIO - 2022	D.Leg. N°276	Cubierta	DNI	06727504	CARLOS MANUEL PICHILINGUE VARGAS	24/06/1981	No aplica	S/	10,808.07	S/	847.12	S/	9,960.95
1847	0046	000491	TEC.ADMINIST.II	JULIO - 2022	D.Leg. N°276	Cubierta	DNI	08580646	CARMEN ALEJANDRINA BARRIGA MESTAS	18/11/2010	No aplica	S/	4,111.93	S/	1,525.17	S/	2,586.76
1848	0046	000390	TECNICO ADMINISTRATIVO II	JULIO - 2022	D.Leg. N°276	Cubierta	DNI	06039944	CARMEN ELENA TORRES CORITOMA	1/09/1986	No aplica	S/	4,088.62	S/	905.23	S/	3,183.39
1849	0046	000280	SECRETARIA I	JULIO - 2022	D.Leg. N°276	Cubierta	DNI	08550991	CARMEN INES QUEZADA TRUJILLO	14/02/2000	No aplica	S/	3,383.12	S/	1,237.94	S/	2,145.18
1850	0046	000514	VOCAL I	JULIO - 2022	D.Leg. N°276	Cubierta	DNI	07255980	CARMEN INES TERRY RAMOS	1/07/1999	No aplica	S/	15,900.00	S/	2,669.47	S/	13,230.53
1851	0046	000279	SECRETARIA I	JULIO - 2022	D.Leg. N°276	Cubierta	DNI	10804720	CARMEN LESLIE CAROL SOLIS POLO	14/02/2000	No aplica	S/	3,383.12	S/	1,433.28	S/	1,949.84
1852	0046	000416	TECNICO EN FINANZAS II	JULIO - 2022	D.Leg. N°276	Cubierta	DNI	08559217	CARMEN ROSA BOCANEGRA ROMERO	1/11/1984	No aplica	S/	4,130.89	S/	340.83	S/	3,790.06
1853	0046	000347	DIRECTOR DE SISTEMA ADMINISTRATIVO I	JULIO - 2022	D.Leg. N°276	Cubierta	DNI	08093526	CARMEN ROSA CASTILLO CAYCHO	1/12/1989	No aplica	S/	8,134.99	S/	732.10	S/	7,402.89
1854	0046	000320	SECRETARIA II	JULIO - 2022	D.Leg. N°276	Cubierta	DNI	25743250	CARMEN ROSA SOLIS VILCAMANGO	20/11/1989	No aplica	S/	4,104.17	S/	1,936.68	S/	2,167.49
1855	0046	000201	ESPECIALISTA EN FINANZAS III	JULIO - 2022	D.Leg. N°276	Cubierta	DNI	08663790	CECILIA MARINA REYES ARCE	11/08/2000	No aplica	S/	6,914.59	S/	667.21	S/	6,247.38
1856	0046	000323	SECRETARIA III	JULIO - 2022	D.Leg. N°276	Cubierta	DNI	25596311	CELESTINA INES YAMUNAQUE ACEVEDO	1/10/1984	No aplica	S/	4,107.14	S/	1,528.84	S/	2,578.30
1857	0046	000376	TECNICO ADMINISTRATIVO II	JULIO - 2022	D.Leg. N°276	Cubierta	DNI	06173604	CESAR ALBERTO PICHILINGUE DIAZ	1/01/1977	No aplica	S/	4,111.93	S/	428.86	S/	3,683.07
1858	0046	000750	OFICINISTA I	JULIO - 2022	D.Leg. N°276	Cubierta	DNI	08905420	CESAR HONORATO ZAA PEÑALVA	1/04/2013	No aplica	S/	3,377.74	S/	407.53	S/	2,970.21
1859	0046	000366	TECNICO ADMINISTRATIVO I	JULIO - 2022	D.Leg. N°276	Cubierta	DNI	09402218	CESAR MELCHOR DAVILA MENA	1/01/1983	No aplica	S/	4,100.21	S/	343.36	S/	3,756.85
1860	0046	000163	ECONOMISTA IV	JULIO - 2022	D.Leg. N°276	Cubierta	DNI	06739807	CHRISTIAN AREVALO DELGADO	1/09/1988	No aplica	S/	6,857.50	S/	346.58	S/	6,510.92
1861	0046	000060	DIRECTOR DE PROGRAMA SECTORIAL I	JULIO - 2022	D.Leg. N°276	Cubierta	DNI	07356033	CIRILO HUGO OROPEZA ROSALES	3/05/1977	No aplica	S/	7,884.65	S/	556.84	S/	7,327.81
1862	0046	000458	VOCAL I	JULIO - 2022	D.Leg. N°276	Cubierta	DNI	10436606	CLAUDIA ELIZABETH TOLEDO SAGASTEGUI	10/07/2018	No aplica	S/	15,900.00	S/	2,443.80	S/	13,456.20
1863	0046	000431	TRABAJADOR EN SERVICIOS I	JULIO - 2022	D.Leg. N°276	Cubierta	DNI	07720674	DANIEL SORIA ALTAMIRANO	2/09/1983	No aplica	S/	3,420.14	S/	242.32	S/	3,177.82
1864	0046	000367	TECNICO ADMINISTRATIVO I	JULIO - 2022	D.Leg. N°276	Cubierta	DNI	09706089	DANIEL WILFREDO AGUIRRE TORRES	1/03/1990	No aplica	S/	4,080.85	S/	732.13	S/	3,348.72
1865	0046	000350	TECNICO ADMINISTRATIVO I	JULIO - 2022	D.Leg. N°276	Cubierta	DNI	07104335	DANNY HENRY PAREDES ROMERO	15/01/2019	No aplica	S/	4,073.08	S/	1,556.52	S/	2,516.56
1866	0046	000411	ESPECIALISTA EN FINANZAS I	JULIO - 2022	D.Leg. N°276	Cubierta	DNI	25479910	DAVID GINO REBATTA JAVIER	11/04/1983	No aplica	S/	6,873.25	S/	900.33	S/	5,972.92
1867	0046	000334	SECRETARIA II	JULIO - 2022	D.Leg. N°276	Cubierta	DNI	08572780	DELIA MALLQUI REYES	1/10/1992	No aplica	S/	4,096.39	S/	1,928.97	S/	2,167.42
1868	0046	000146	ECONOMISTA I	JULIO - 2022	D.Leg. N°276	Cubierta	DNI	10277453	DIANA ROSARIO LEON HERRERA	11/08/2000	No aplica	S/	6,814.98	S/	3,086.77	S/	3,728.21
1869	0046	000295	SECRETARIA II	JULIO - 2022	D.Leg. N°276	Cubierta	DNI	07960906	DILMA CONSUELO SALAS FARIAS	1/12/1985	No aplica	S/	4,104.90	S/	572.44	S/	3,532.46
1870	0046	000410	TECNICO EN FINANZAS II	JULIO - 2022	D.Leg. N°276	Cubierta	DNI	06758691	DIMAS MANUEL AYULO TERRAZAS	1/06/1984	No aplica	S/	4,140.31	S/	1,385.68	S/	2,754.63
1871	0046	000192	ESPECIALISTA EN FINANZAS I	JULIO - 2022	D.Leg. N°276	Cubierta	DNI	06221145	DORIS LUISA VILLANUEVA MASGO	1/02/1985	No aplica	S/	6,861.42	S/	1,458.65	S/	5,402.77
1872	0046	000449	VOCAL I	JULIO - 2022	D.Leg. N°276	Cubierta	DNI	08771081	DORIS MUÑOZ GARCIA	13/04/2000	No aplica	S/	15,900.00	S/	2,681.71	S/	13,218.29
1873	0046	000194	ESPECIALISTA EN FINANZAS I	JULIO - 2022	D.Leg. N°276	Cubierta	DNI	09996125	EDELMIRA NARVAEZ CALDERON	2/11/1979	No aplica	S/	6,839.50	S/	990.58	S/	5,848.92
1874	0046	000196	ESPECIALISTA EN FINANZAS II	JULIO - 2022	D.Leg. N°276	Cubierta	DNI	08678357	EDITH GUISELA VALVERDE ROJAS	11/08/2000	No aplica	S/	6,914.59	S/	1,608.23	S/	5,306.36
1875	0046	000387	TECNICO ADMINISTRATIVO II	JULIO - 2022	D.Leg. N°276	Cubierta	DNI	07724506	EDURNE YULY ZAPATA KUYEN	8/08/1983	No aplica	S/	4,130.89	S/	408.40	S/	3,722.49
1876	0046	000530	DIRECTOR DE PROGRAMA SECTORIAL II	JULIO - 2022	D.Leg. N°276	Cubierta	DNI	23833025	EDWIN ARCE ALVAREZ	23/09/2010	No aplica	S/	10,549.62	S/	4,801.30	S/	5,748.32
1877	0046	000217	ESPECIALISTA EN FINANZAS IV	JULIO - 2022	D.Leg. N°276	Cubierta	DNI	07407378	EFRAIN ORTEGA CASTRO	24/12/1979	No aplica	S/	6,918.41	S/	359.87	S/	6,558.54
1878	0046	000271	PROGRAMADOR DE SISTEMAS PAD III	JULIO - 2022	D.Leg. N°276	Cubierta	DNI	08659162	EFRAIN VILCA CHAICHA	7/09/1995	No aplica	S/	4,073.08	S/	126.72	S/	3,946.36
1879	0046	000039	AUDITOR III	JULIO - 2022	D.Leg. N°276	Cubierta	DNI	06643812	ELCIRA CARLOTA GAMARRA MASIAS DE SALAZAR	1/01/1996	No aplica	S/	6,814.98	S/	116.94	S/	6,698.04
1880	0046	000524	ESPECIALISTA ADMINISTRATIVO II	JULIO - 2022	D.Leg. N°276	Cubierta	DNI	07075531	ELENA GLADYS QUISPE CUYA	22/09/2010	No aplica	S/	6,790.19	S/	566.55	S/	6,223.64
1881	0046	000302	ESPECIALISTA EN FINANZAS I	JULIO - 2022	D.Leg. N°276	Cubierta	DNI	06952362	ELIPIA JULIA SUAREZ OSCO	19/08/1988	No aplica	S/	6,818.13	S/	964.82	S/	5,853.31
1882	0046	000049	CHOFER II	JULIO - 2022	D.Leg. N°276	Cubierta	DNI	06698280	ELISBAN LOPEZ CUADROS	1/10/1987	No aplica	S/	4,080.85	S/	97.71	S/	3,983.14
1883	0046	000452	VOCAL I	JULIO - 2022	D.Leg. N°276	Cubierta	DNI	07777625	ELIZABETH TERESA WINSTANLEY PATIO	5/02/1997	No aplica	S/	15,900.00	S/	2,550.29	S/	13,349.71
1884	0046	000190	ESPECIALISTA ADMINISTRATIVO IV	JULIO - 2022	D.Leg. N°276	Cubierta	DNI	25762472	ELSA YOLANDA PRETELL ANTICONA	1/06/1992	No aplica	S/	6,889.65	S/	365.73	S/	6,523.92
1885	0046	000213	ESPECIALISTA EN FINANZAS IV	JULIO - 2022	D.Leg. N°276	Cubierta	DNI	09496489	ELVA SIFUENTES VEGA	11/08/2000	No aplica	S/	6,914.59	S/	455.83	S/	6,458.76
1886	0046	000345	ESPECIALISTA ADMINISTRATIVO IV	JULIO - 2022	D.Leg. N°276	Cubierta	DNI	08562570	ELVIA MARGARITA LLATA SALVATIERRA	1/08/1990	No aplica	S/	7,339.89	S/	382.02	S/	6,957.87
1887	0046	000278	ESPECIALISTA EN FINANZAS I	JULIO - 2022	D.Leg. N°276	Cubierta	DNI	06906865	ELVIRA MARISOL TORNERO TAPIA	14/07/1987	No aplica	S/	6,811.24	S/	2,454.02	S/	4,357.22
1888	0046	000321	AUDITOR III	JULIO - 2022	D.Leg. N°276	Cubierta	DNI	08353546	EMMA ESPINOZA MANSILLA	1/10/1983	No aplica	S/	6,790.19	S/	1,309.41	S/	5,480.78
1889	0046	000030	TECNICO ADMINISTRATIVO III	JULIO - 2022	D.Leg. N°276	Cubierta	DNI	08057896	EMMA FELÍCITAS DE LA TORRE CASTRO	26/02/2018	No aplica	S/	4,111.93	S/	613.96	S/	3,497.97
1890	0046	000034	ASISTENTE SOCIAL II	JULIO - 2022	D.Leg. N°276	Cubierta	DNI	07563095	EPIFANIA BACA BARRIENTOS	1/01/1986	No aplica	S/	6,814.98	S/	1,077.35	S/	5,737.63
1891	0046	000464	VOCAL I	JULIO - 2022	D.Leg. N°276	Cubierta	DNI	40005491	ERIKA ISABEL JIMENEZ SUAREZ	26/06/2010	No aplica	S/	15,900.00	S/	2,593.29	S/	13,306.71
1892	0046	000270	PROGRAMADOR DE SISTEMAS PAD III	JULIO - 2022	D.Leg. N°276	Cubierta	DNI	08665446	ERNESTO GERARDO PONCE APAZA	1/10/1987	No aplica	S/	4,138.76	S/	1,200.86	S/	2,937.90
1893	0046	000256	OFICINISTA III	JULIO - 2022	D.Leg. N°276	Cubierta	DNI	08542787	ESPERANZA SAAVEDRA PINEDO	25/06/1982	No aplica	S/	3,390.90	S/	135.87	S/	3,255.03
1894	0046	000298	SECRETARIA II	JULIO - 2022	D.Leg. N°276	Cubierta	DNI	08290725	ESTHER LOURDES MENIZ CIEZA	14/07/1987	No aplica	S/	4,115.81	S/	668.89	S/	3,446.92
1895	0046	000274	TEC.ADMINIST.I	JULIO - 2022	D.Leg. N°276	Cubierta	DNI	07303003	ESTRELLA AMERICA CARO SUERO	5/01/2009	No aplica	S/	4,096.39	S/	290.08	S/	3,806.31
1896	0046	000177	ESPECIALISTA ADMINISTRATIVO II	JULIO - 2022	D.Leg. N°276	Cubierta	DNI	07225262	FANNY ESTELA AHUMADA VASQUEZ	1/11/1989	No aplica	S/	6,839.88	S/	3,303.61	S/	3,536.27
1897	0046	000297	SECRETARIA II	JULIO - 2022	D.Leg. N°276	Cubierta	DNI	08623202	FELICITA GUILLERMINA BARZOLA QUISPE	15/01/2019	No aplica	S/	4,072.00	S/	296.06	S/	3,775.94
1898	0046	000429	OFICINISTA II	JULIO - 2022	D.Leg. N°276	Cubierta	DNI	07590501	FELIX REMIGIO REYES	1/10/1992	No aplica	S/	3,287.87	S/	963.45	S/	2,324.42
1899	0046	000355	TECNICO ADMINISTRATIVO I	JULIO - 2022	D.Leg. N°276	Cubierta	DNI	07428840	FERMIN GUSTAVO ORTIZ REGALADO	1/01/1981	No aplica	S/	4,111.93	S/	1,166.55	S/	2,945.38
1900	0046	000273	RELACIONISTA PUBLICO II	JULIO - 2022	D.Leg. N°276	Cubierta	DNI	06076995	FERNANDO ANTONIO MENDOZA BRAVO	1/02/1988	No aplica	S/	6,839.88	S/	491.15	S/	6,348.73
1901	0046	000581	DIRECTOR DE PROGRAMA SECTORIAL II	JULIO - 2022	D.Leg. N°276	Cubierta	DNI	09645255	FERNANDO NOEL GOMEZ	13/09/2010	No aplica	S/	10,549.61	S/	647.95	S/	9,901.66
1902	0046	000388	ESPECIALISTA EN FINANZAS I	JULIO - 2022	D.Leg. N°276	Cubierta	DNI	09456578	FIDEL REYNALDO SOTO VILCHEZ	8/04/1990	No aplica	S/	6,790.19	S/	3,046.31	S/	3,743.88
1903	0046	000436	TRABAJADOR EN SERVICIOS I	JULIO - 2022	D.Leg. N°276	Cubierta	DNI	08584526	FILOMENO RUFINO PEREYRA CAMPOS	8/04/1990	No aplica	S/	3,367.56	S/	272.95	S/	3,094.61
1904	0046	000468	ABOGADO II	JULIO - 2022	D.Leg. N°276	Cubierta	DNI	06148166	FLOR DE MARIA SANCHEZ BECERRA	28/09/1987	No aplica	S/	10,549.61	S/	1,740.29	S/	8,809.32

1905	0046	000193	ESPECIALISTA EN FINANZAS I	JULIO - 2022	D.Leg. N°276	Cubierta	DNI	07050148	FRANCISCO CLAROS INOCENTE	19/12/1989	No aplica	S/	6,861.41	S/	714.70	S/	6,146.71
1906	0046	000172	TECNICO ADMINISTRATIVO III	JULIO - 2022	D.Leg. N°276	Cubierta	DNI	08613550	FRANCISCO INOCENTE LOPEZ ALIAGA	1/03/1984	No aplica	S/	4,135.98	S/	512.01	S/	3,623.97
1907	0046	000532	DIRECTOR DE PROGRAMA SECTORIAL II	JULIO - 2022	D.Leg. N°276	Cubierta	DNI	04010238	FRANCISCO LUIS ESPINOZA SUAREZ	23/09/2010	No aplica	S/	10,549.62	S/	2,946.47	S/	7,603.15
1908	0046	000512	VOCAL I	JULIO - 2022	D.Leg. N°276	Cubierta	DNI	08689650	GARY ROBERTO FALCONI SINCHE	11/11/2007	No aplica	S/	15,900.00	S/	3,265.93	S/	12,634.07
1909	0046	000435	TRABAJADOR EN SERVICIOS I	JULIO - 2022	D.Leg. N°276	Cubierta	DNI	06130509	GERARDO MARTIN LUZQUINOS CASANA	1/01/1991	No aplica	S/	3,367.56	S/	1,395.67	S/	1,971.89
1910	0046	000231	OFICINISTA I	JULIO - 2022	D.Leg. N°276	Cubierta	DNI	08586892	GERONIMO REYES CHILQUILLO	26/11/1984	No aplica	S/	3,435.20	S/	1,440.92	S/	1,994.28
1911	0046	000083	DIRECTOR DE SISTEMA ADMINISTRATIVO I	JULIO - 2022	D.Leg. N°276	Cubierta	DNI	08719692	GLADYS CARLOTA HUARANCCA GUIMAC	1/09/1987	No aplica	S/	8,195.46	S/	228.19	S/	7,967.27
1912	0046	000330	SECRETARIA II	JULIO - 2022	D.Leg. N°276	Cubierta	DNI	06975810	GLADYS GUDELIA VENTURA CONTRERAS	20/11/1989	No aplica	S/	4,111.93	S/	736.17	S/	3,375.76
1913	0046	000394	ESPECIALISTA EN FINANZAS I	JULIO - 2022	D.Leg. N°276	Cubierta	DNI	07764229	GLADYS NOEMI ABANTO RAMIREZ	15/06/1999	No aplica	S/	6,790.19	S/	491.72	S/	6,298.47
1914	0046	000250	OFICINISTA I	JULIO - 2022	D.Leg. N°276	Cubierta	DNI	08490822	GLADYS REATEGUI RUIZ	2/11/2016	No aplica	S/	4,088.62	S/	387.81	S/	3,700.81
1915	0046	000266	ESPECIALISTA EN FINANZAS I	JULIO - 2022	D.Leg. N°276	Cubierta	DNI	08236966	GLADYS TERESA LAOS BUTTA	16/05/1977	No aplica	S/	6,831.00	S/	919.06	S/	5,911.94
1916	0046	000407	ESPECIALISTA EN FINANZAS I	JULIO - 2022	D.Leg. N°276	Cubierta	DNI	08024227	GLADYS YENY GAVILAN LEON	1/12/1984	No aplica	S/	6,804.70	S/	369.61	S/	6,435.09
1917	0046	000381	TECNICO ADMINISTRATIVO II	JULIO - 2022	D.Leg. N°276	Cubierta	DNI	07355825	GLORIA IRENE MARTINEZ OLIVA	30/09/1975	No aplica	S/	4,104.17	S/	653.55	S/	3,450.62
1918	0046	000157	ECONOMISTA IV	JULIO - 2022	D.Leg. N°276	Cubierta	DNI	07597450	GLORIA RUTH GUTIERREZ CUADROS	2/11/1979	No aplica	S/	6,937.62	S/	572.29	S/	6,365.33
1919	0046	000167	ECONOMISTA IV	JULIO - 2022	D.Leg. N°276	Cubierta	DNI	08279238	GLORIA VICTORIA LEON VENTOCILLA	1/08/1989	No aplica	S/	6,790.19	S/	376.15	S/	6,414.04
1920	0046	000336	SECRETARIA III	JULIO - 2022	D.Leg. N°276	Cubierta	DNI	07213397	GRACIELA LILYAM BORDA GOMEZ	1/04/1989	No aplica	S/	4,111.93	S/	296.55	S/	3,815.38
1921	0046	000265	PROGRAMADOR DE SISTEMAS PAD II	JULIO - 2022	D.Leg. N°276	Cubierta	DNI	07591936	GUSTAVO HUMBERTO CAMPOS PEREZ	16/05/1977	No aplica	S/	4,127.91	S/	408.76	S/	3,719.15
1922	0046	000138	DIRECTOR DE SISTEMA ADMINISTRATIVO II	JULIO - 2022	D.Leg. N°276	Cubierta	DNI	08307213	HEDY GISELA HUARCAYA VASQUEZ	22/06/1977	No aplica	S/	10,767.52	S/	1,314.11	S/	9,453.41
1923	0046	000364	ESPECIALISTA EN FINANZAS I	JULIO - 2022	D.Leg. N°276	Cubierta	DNI	09711784	HENRRY PERCY ASCENCIO SALAS	8/04/1990	No aplica	S/	6,790.19	S/	451.79	S/	6,338.40
1924	0046	000018	ANALISTA DE SISTEMAS PAD II	JULIO - 2022	D.Leg. N°276	Cubierta	DNI	09747027	HESBON YONY DE LA CRUZ CARO	1/11/1985	No aplica	S/	6,814.98	S/	427.37	S/	6,387.61
1925	0046	000218	ESPECIALISTA EN FINANZAS IV	JULIO - 2022	D.Leg. N°276	Cubierta	DNI	09070443	HILDA LUCILA ROBLES VALENZUELA	15/06/1984	No aplica	S/	6,936.74	S/	1,133.74	S/	5,803.00
1926	0046	000205	ESPECIALISTA EN FINANZAS III	JULIO - 2022	D.Leg. N°276	Cubierta	DNI	20418051	HUBER JAVIER ORIHUELA ASTETE	1/01/1990	No aplica	S/	6,924.83	S/	707.77	S/	6,217.06
1927	0046	000523	ESPECIALISTA ADMINISTRATIVO II	JULIO - 2022	D.Leg. N°276	Cubierta	DNI	04074533	HUGO RAUL MACHADO ORTEGA	22/09/2010	No aplica	S/	6,790.19	S/	240.01	S/	6,550.18
1928	0046	000035	ESPECIALISTA EN RACIONALIZACION I	JULIO - 2022	D.Leg. N°276	Cubierta	DNI	15955297	HUMBERTO ANACLETO TAMPES CHOQUE	14/02/2000	No aplica	S/	6,790.19	S/	844.41	S/	5,945.78
1929	0046	000202	ESPECIALISTA EN FINANZAS III	JULIO - 2022	D.Leg. N°276	Cubierta	DNI	10038662	ISABEL ASTRY CARO BAUTISTA	11/08/2000	No aplica	S/	6,914.59	S/	451.68	S/	6,462.91
1930	0046	000393	TECNICO ADMINISTRATIVO II	JULIO - 2022	D.Leg. N°276	Cubierta	DNI	08604858	ISABEL MARI CRUZ LOVERA ROBLES	7/09/1995	No aplica	S/	4,073.08	S/	637.51	S/	3,435.57
1931	0046	000143	DIRECTOR DE SISTEMA ADMINISTRATIVO I	JULIO - 2022	D.Leg. N°276	Cubierta	DNI	07434451	ISABEL MARIA CHAVARRY CHIMOY	1/10/1992	No aplica	S/	8,174.51	S/	277.62	S/	7,896.89
1932	0046	000175	ESPECIALISTA ADMINISTRATIVO I	JULIO - 2022	D.Leg. N°276	Cubierta	DNI	07190168	ISABEL ROSARIO TEJADA ROJAS DE LUQUE	14/02/2000	No aplica	S/	6,839.88	S/	430.61	S/	6,409.27
1933	0046	000055	CONTADOR II	JULIO - 2022	D.Leg. N°276	Cubierta	DNI	08229200	ISIDRO HUMBERTO TADEO QUIROZ GARCIA	11/08/2000	No aplica	S/	6,864.77	S/	414.79	S/	6,449.98
1934	0046	000415	TECNICO EN FINANZAS II	JULIO - 2022	D.Leg. N°276	Cubierta	DNI	06801858	IVAN PONCIO COCHACHE TOLENTINO	1/01/1985	No aplica	S/	4,123.98	S/	89.30	S/	4,034.68
1935	0046	000286	ASISTENTE ADMINISTRATIVO I	JULIO - 2022	D.Leg. N°276	Cubierta	DNI	25603604	IVONNE DALILA BERROCAL FUENTES CASTRO	12/04/1983	No aplica	S/	6,790.19	S/	152.09	S/	6,638.10
1936	0046	000427	OFICINISTA I	JULIO - 2022	D.Leg. N°276	Cubierta	DNI	07339667	JAIME LUIS FARFAN GALLOSO	1/10/1992	No aplica	S/	3,383.12	S/	172.43	S/	3,210.69
1937	0046	000490	TRABAJADOR EN SERVICIOS I	JULIO - 2022	D.Leg. N°276	Cubierta	DNI	06819351	JAIME SANCHEZ ROMERO	15/02/2010	No aplica	S/	3,367.56	S/	361.80	S/	3,005.76
1938	0046	000317	SECRETARIA II	JULIO - 2022	D.Leg. N°276	Cubierta	DNI	09405986	JANET BRITT BARRETO PRADA	1/11/1989	No aplica	S/	4,112.03	S/	323.24	S/	3,788.79
1939	0046	000183	ESPECIALISTA ADMINISTRATIVO III	JULIO - 2022	D.Leg. N°276	Cubierta	DNI	08439171	JAVIER MARCIAL ACUÑA LEONA	27/01/2021	No aplica	S/	4,104.17	S/	90.24	S/	4,013.93
1940	0046	000097	DIRECTOR DE PROGRAMA SECTORIAL II	JULIO - 2022	D.Leg. N°276	Cubierta	DNI	07501534	JENNY LAURA RODRIGUEZ LOPEZ	6/07/2018	No aplica	S/	10,549.61	S/	160.84	S/	10,388.77
1941	0046	000281	SECRETARIA I	JULIO - 2022	D.Leg. N°276	Cubierta	DNI	07973785	JENNY PORRAS ZAVALA	18/05/1998	No aplica	S/	3,383.12	S/	191.97	S/	3,191.15
1942	0046	000305	SECRETARIA II	JULIO - 2022	D.Leg. N°276	Cubierta	DNI	09834935	JESSICA IVONNE CONTRERAS SALGUERO	1/01/1996	No aplica	S/	4,073.08	S/	1,471.36	S/	2,601.72
1943	0046	000052	CHOFER II	JULIO - 2022	D.Leg. N°276	Cubierta	DNI	08507131	JESUS ABRAHAM GARAY CALDERON	1/08/1988	No aplica	S/	4,073.08	S/	699.41	S/	3,373.67
1944	0046	000505	VOCAL I	JULIO - 2022	D.Leg. N°276	Cubierta	DNI	29547161	JESUS EDWIN FUENTES BORDA	16/11/2009	No aplica	S/	15,900.00	S/	1,994.04	S/	13,905.96
1945	0046	000225	ESPECIALISTA EN TRIBUTACION IV	JULIO - 2022	D.Leg. N°276	Cubierta	DNI	06628908	JESUS MARIA VELARDE GONZALES	1/10/1987	No aplica	S/	6,892.20	S/	451.33	S/	6,440.87
1946	0046	000439	OFICINISTA I	JULIO - 2022	D.Leg. N°276	Cubierta	DNI	10353514	JOHNNY ORLANDO PARIONA ARTEAGA	16/12/1985	No aplica	S/	3,383.12	S/	381.85	S/	3,001.27
1947	0046	000009	DIRECTOR DE SISTEMA ADMINISTRATIVO II	JULIO - 2022	D.Leg. N°276	Cubierta	DNI	06730096	JORGE ANTONIO JULCA QUEZADA	1/10/1987	No aplica	S/	10,549.61	S/	1,160.06	S/	9,389.55
1948	0046	000151	ECONOMISTA III	JULIO - 2022	D.Leg. N°276	Cubierta	DNI	07358628	JORGE ANTONIO RAMIREZ GONZALES	1/12/1989	No aplica	S/	6,871.10	S/	455.14	S/	6,415.96
1949	0046	000346	DIRECTOR DE SISTEMA ADMINISTRATIVO I	JULIO - 2022	D.Leg. N°276	Cubierta	DNI	07600422	JORGE BALTODANO JARA	6/07/1982	No aplica	S/	8,203.64	S/	1,057.20	S/	7,146.44
1950	0046	000176	ESPECIALISTA ADMINISTRATIVO II	JULIO - 2022	D.Leg. N°276	Cubierta	DNI	07150774	JORGE CAPCHA ALIAGA	1/10/1992	No aplica	S/	6,882.11	S/	325.42	S/	6,556.69
1951	0046	000017	ANALISTA DE SISTEMAS PAD II	JULIO - 2022	D.Leg. N°276	Cubierta	DNI	06091065	JORGE GUILLERMO AVILA ELIAS	8/04/1990	No aplica	S/	6,839.88	S/	1,558.53	S/	5,281.35
1952	0046	000116	DIRECTOR DE SISTEMA ADMINISTRATIVO I	JULIO - 2022	D.Leg. N°276	Cubierta	DNI	07324054	JORGE LUIS JIMENEZ GRANDA	1/09/1983	No aplica	S/	8,294.70	S/	542.52	S/	7,752.18
1953	0046	000508	VOCAL I	JULIO - 2022	D.Leg. N°276	Cubierta	DNI	07251418	JORGE ORLANDO SARMIENTO DIAZ	24/06/2010	No aplica	S/	15,900.00	S/	2,052.97	S/	13,847.03
1954	0046	000300	TEC.ADMINIST.I	JULIO - 2022	D.Leg. N°276	Cubierta	DNI	09308137	JOSE ANTONIO CASTILLO LESCANO	4/11/2013	No aplica	S/	4,096.39	S/	158.80	S/	3,937.59
1955	0046	000445	VOCAL I	JULIO - 2022	D.Leg. N°276	Cubierta	DNI	09299285	JOSE ANTONIO MARTEL SANCHEZ	29/05/2007	No aplica	S/	15,900.00	S/	2,671.48	S/	13,228.52
1956	0046	000244	OFICINISTA I	JULIO - 2022	D.Leg. N°276	Cubierta	DNI	07064916	JOSE ARTURO SALAS CARRASCO	14/10/1987	No aplica	S/	3,367.56	S/	1,101.10	S/	2,266.46
1957	0046	000033	ASISTENTE SERV. ECON. FINANCIERO II	JULIO - 2022	D.Leg. N°276	Cubierta	DNI	08578880	JOSE CARLOS FARFAN VASQUEZ	1/01/1975	No aplica	S/	6,839.88	S/	819.69	S/	6,020.19
1958	0046	000079	DIRECTOR DE PROGRAMA SECTORIAL I	JULIO - 2022	D.Leg. N°276	Cubierta	DNI	06596843	JOSE HUMBERTO LARA GRADOS	1/06/1986	No aplica	S/	7,876.93	S/	4,811.51	S/	3,065.42
1959	0046	000349	TECNICO ADMINISTRATIVO I	JULIO - 2022	D.Leg. N°276	Cubierta	DNI	07387546	JOSE LUIS CASTRO ALVARADO	15/01/2019	No aplica	S/	4,073.08	S/	1,505.78	S/	2,567.30
1960	0046	000197	ESPECIALISTA EN FINANZAS II	JULIO - 2022	D.Leg. N°276	Cubierta	DNI	06193002	JOSE LUIS CHAVEZ FLORES	1/08/1990	No aplica	S/	6,936.41	S/	764.76	S/	6,171.65
1961	0046	000198	ESPECIALISTA EN FINANZAS II	JULIO - 2022	D.Leg. N°276	Cubierta	DNI	06640920	JOSE LUIS PISCONTE PACHAS	1/12/1984	No aplica	S/	6,891.28	S/	2,896.16	S/	3,995.12
1962	0046	000107	DIRECTOR DE SISTEMA ADMINISTRATIVO II	JULIO - 2022	D.Leg. N°276	Cubierta	DNI	08640771	JOSE LUIS URBINA ITURRIZAGA	2/12/1979	No aplica	S/	10,825.28	S/	564.57	S/	10,260.71
1963	0046	000121	DIRECTOR DE SISTEMA ADMINISTRATIVO I	JULIO - 2022	D.Leg. N°276	Cubierta	DNI	09371656	JOSE MANUEL CARLOS CASTELLARES	1/05/1976	No aplica	S/	8,165.95	S/	904.42	S/	7,261.53
1964	0046	000754	ESPECIALISTA EN FINANZAS I	JULIO - 2022	D.Leg. N°276	Cubierta	DNI	07208813	JOSE ROBERTO MONTOYA GOMEZ CORNEJO	1/04/2013	No aplica	S/	4,073.08	S/	2,381.22	S/	1,691.86

1965	0046	000058	DIRECTOR DE PROGRAMA SECTORIAL I	JULIO - 2022	D.Leg. N°276	Cubierta	DNI	09019287	JOSEFINA HORTENSIA CORDOVA BASTIDAS	1/08/1988	No aplica	S/	7,872.90	S/	288.66	S/	7,584.24
1966	0046	000433	TRABAJADOR EN SERVICIOS I	JULIO - 2022	D.Leg. N°276	Cubierta	DNI	07411882	JUAN ANTONIO TARDIO LOBATON	28/12/1987	No aplica	S/	3,375.34	S/	503.43	S/	2,871.91
1967	0046	000424	OFICINISTA I	JULIO - 2022	D.Leg. N°276	Cubierta	DNI	06950169	JUAN CARLOS FRANCO FLORES	15/01/2019	No aplica	S/	3,390.90	S/	830.68	S/	2,560.22
1968	0046	000360	TECNICO ADMINISTRATIVO I	JULIO - 2022	D.Leg. N°276	Cubierta	DNI	07849570	JUAN CARLOS PEREZ PAREDES	30/11/1975	No aplica	S/	4,104.17	S/	420.96	S/	3,683.21
1969	0046	000029	ASISTENTE ADMINISTRATIVO I	JULIO - 2022	D.Leg. N°276	Cubierta	DNI	06704692	JUAN CARLOS SERNA AMAYA	14/02/2000	No aplica	S/	6,790.19	S/	2,357.49	S/	4,432.70
1970	0046	000382	ESPECIALISTA EN FINANZAS I	JULIO - 2022	D.Leg. N°276	Cubierta	DNI	07138610	JUAN CHACON QUISPE	24/07/1980	No aplica	S/	6,790.19	S/	2,446.41	S/	4,343.78
1971	0046	000206	ESPECIALISTA EN FINANZAS III	JULIO - 2022	D.Leg. N°276	Cubierta	DNI	00256105	JUAN FRANCISCO OLIVARES PIZARRO	1/12/1989	No aplica	S/	6,865.23	S/	819.27	S/	6,045.96
1972	0046	000245	OFICINISTA I	JULIO - 2022	D.Leg. N°276	Cubierta	DNI	10541230	JUAN ORLANDO CUENTAS MENENDEZ	21/04/2006	No aplica	S/	3,367.56	S/	1,569.82	S/	1,797.74
1973	0046	000434	TRABAJADOR EN SERVICIOS I	JULIO - 2022	D.Leg. N°276	Cubierta	DNI	08540849	JUAN RAUL LOPEZ TORRES	14/10/1987	No aplica	S/	3,367.56	S/	1,348.41	S/	2,019.15
1974	0046	000067	DIRECTOR DE SISTEMA ADMINISTRATIVO II	JULIO - 2022	D.Leg. N°276	Cubierta	DNI	10193475	JUANA PONCIANO DE ANTEQUERA	1/07/1984	No aplica	S/	10,687.93	S/	1,163.21	S/	9,524.72
1975	0046	000318	SECRETARIA III	JULIO - 2022	D.Leg. N°276	Cubierta	DNI	08179602	JUDITH NOEMI ARBAÑIL ROMERO	1/01/1988	No aplica	S/	4,104.17	S/	1,678.65	S/	2,425.52
1976	0046	000174	ESPECIALISTA ADMINISTRATIVO II	JULIO - 2022	D.Leg. N°276	Cubierta	DNI	07957328	JULIO ANTONIO SALAZAR CHAMPI	16/07/1990	No aplica	S/	6,839.88	S/	1,079.11	S/	5,760.77
1977	0046	000484	PROGRAMADOR DE SISTEMAS PAD II	JULIO - 2022	D.Leg. N°276	Cubierta	DNI	08459708	JULIO ARTURO MOLINA GARATE	8/04/1990	No aplica	S/	10,259.49	S/	653.77	S/	9,605.72
1978	0046	000095	DIRECTOR DE PROGRAMA SECTORIAL II	JULIO - 2022	D.Leg. N°276	Cubierta	DNI	40454903	KARINA DONATILA FARFAN CASTILLO	4/05/2018	No aplica	S/	10,549.61	S/	649.08	S/	9,900.53
1979	0046	000045	CHOFER II	JULIO - 2022	D.Leg. N°276	Cubierta	DNI	07986495	LAUDIO RUBEN BUENDIA DIAZ	1/08/1983	No aplica	S/	4,104.17	S/	2,264.71	S/	1,839.46
1980	0046	000276	CONTADOR I	JULIO - 2022	D.Leg. N°276	Cubierta	DNI	07549946	LAURA ESTELA ASCUÑA SOLARI DE CISNEROS	1/12/1980	No aplica	S/	6,818.27	S/	1,517.17	S/	5,301.10
1981	0046	000214	ESPECIALISTA EN FINANZAS IV	JULIO - 2022	D.Leg. N°276	Cubierta	DNI	08490481	LAURA TERESA SANCHEZ RAMIREZ	11/08/2000	No aplica	S/	6,914.59	S/	214.20	S/	6,700.39
1982	0046	000189	ESPECIALISTA ADMINISTRATIVO I	JULIO - 2022	D.Leg. N°276	Cubierta	DNI	25542940	LELIA ESTEFA YAURICASA CHOQUE	18/05/1998	No aplica	S/	6,889.65	S/	705.62	S/	6,184.03
1983	0046	000161	ECONOMISTA IV	JULIO - 2022	D.Leg. N°276	Cubierta	DNI	06122986	LIBIA AURORA CANCINO CUEVA	1/09/1987	No aplica	S/	6,909.12	S/	381.17	S/	6,527.95
1984	0046	000455	VOCAL I	JULIO - 2022	D.Leg. N°276	Cubierta	DNI	07179073	LICETTE ISABEL ZUÑIGA DULANTO	1/02/1997	No aplica	S/	15,900.00	S/	3,134.48	S/	12,765.52
1985	0046	000465	VOCAL I	JULIO - 2022	D.Leg. N°276	Cubierta	DNI	08835956	LILIANA CONSUELO CHIPOCO SALDIAS	28/12/2018	No aplica	S/	15,900.00	S/	1,859.30	S/	14,040.70
1986	0046	000509	VOCAL I	JULIO - 2022	D.Leg. N°276	Cubierta	DNI	09923873	LILY ANA VILLANUEVA AZNARAN	24/06/2010	No aplica	S/	15,900.00	S/	2,796.53	S/	13,103.47
1987	0046	000251	OFICINISTA II	JULIO - 2022	D.Leg. N°276	Cubierta	DNI	09255321	LINA ESTHER VARILLAS VILCHEZ	1/10/1984	No aplica	S/	4,111.93	S/	102.73	S/	4,009.20
1988	0046	000015	ABOGADO IV	JULIO - 2022	D.Leg. N°276	Cubierta	DNI	06709382	LINCOLN ANDRES GARCIA TRUJILLO	1/08/1990	No aplica	S/	10,259.49	S/	386.88	S/	9,872.61
1989	0046	000261	PLANIFICADOR I	JULIO - 2022	D.Leg. N°276	Cubierta	DNI	06112498	LITA ELENA FLORES SOLIS	1/03/1985	No aplica	S/	6,951.94	S/	988.70	S/	5,963.24
1990	0046	000255	OFICINISTA II	JULIO - 2022	D.Leg. N°276	Cubierta	DNI	08993861	LOPEZ LOPEZ GLADYS LUZ	1/04/2022	No aplica	S/	3,383.12	S/	101.56	S/	3,281.56
1991	0046	000511	VOCAL I	JULIO - 2022	D.Leg. N°276	Cubierta	DNI	25680989	LORENA MARIA DE LOS ANGELES AMICO DE LAS CASAS	1/02/1997	No aplica	S/	15,900.00	S/	2,275.53	S/	13,624.47
1992	0046	000319	SECRETARIA III	JULIO - 2022	D.Leg. N°276	Cubierta	DNI	09128762	LOURDES CECILIA SALAS PEÑA	1/12/1986	No aplica	S/	4,104.17	S/	1,039.41	S/	3,064.76
1993	0046	000130	DIRECTOR DE SISTEMA ADMINISTRATIVO II	JULIO - 2022	D.Leg. N°276	Cubierta	DNI	06592777	LOURDES MARCELINA JIMENEZ MORALES	17/11/1975	No aplica	S/	10,586.34	S/	258.02	S/	10,328.32
1994	0046	000460	VOCAL I	JULIO - 2022	D.Leg. N°276	Cubierta	DNI	07718838	LOURDES ROXANA ARCE ALVARADO DE BARRANTES	28/01/2010	No aplica	S/	15,900.00	S/	3,290.09	S/	12,609.91
1995	0046	000397	TECNICO ADMINISTRATIVO III	JULIO - 2022	D.Leg. N°276	Cubierta	DNI	10507103	LUCIO JUAN CHAVEZ QUIÑONES	9/09/2013	No aplica	S/	4,096.39	S/	98.37	S/	3,998.02
1996	0046	000120	DIRECTOR DE SISTEMA ADMINISTRATIVO I	JULIO - 2022	D.Leg. N°276	Cubierta	DNI	08360159	LUIS ALBERTO CASTILLO FLORIAN	1/06/1984	No aplica	S/	8,199.40	S/	1,580.76	S/	6,618.64
1997	0046	000507	VOCAL I	JULIO - 2022	D.Leg. N°276	Cubierta	DNI	03701831	LUIS ALBERTO RAMIREZ MIO	24/06/2010	No aplica	S/	15,900.00	S/	2,586.73	S/	13,313.27
1998	0046	000757	VOCAL I	JULIO - 2022	D.Leg. N°276	Cubierta	DNI	06033531	LUIS ENRIQUE FLORES PINTO	1/10/1999	No aplica	S/	15,900.00	S/	3,266.64	S/	12,633.36
1999	0046	000071	DIRECTOR DE SISTEMA ADMINISTRATIVO II	JULIO - 2022	D.Leg. N°276	Cubierta	DNI	15584760	LUIS MARTIN BERNAL VALLADARES	9/06/1989	No aplica	S/	10,647.07	S/	273.36	S/	10,373.71
2000	0046	000032	ASISTENTE SERV. ECON. FINANCIERO II	JULIO - 2022	D.Leg. N°276	Cubierta	DNI	15965645	LUIS MONROY ROJAS	1/06/1977	No aplica	S/	6,839.88	S/	272.12	S/	6,567.76
2001	0046	000248	OFICINISTA II	JULIO - 2022	D.Leg. N°276	Cubierta	DNI	08512587	LUIS VARGAS PERALTA	12/09/1983	No aplica	S/	3,390.90	S/	329.69	S/	3,061.21
2002	0046	000371	TECNICO ADMINISTRATIVO I	JULIO - 2022	D.Leg. N°276	Cubierta	DNI	08553262	LUPE FLOR TUESTA ZUMAETA	1/12/1987	No aplica	S/	4,073.08	S/	1,652.30	S/	2,420.78
2003	0046	000150	ECONOMISTA II	JULIO - 2022	D.Leg. N°276	Cubierta	DNI	06013429	LUZMILA ROSA ZEGARRA VALENCIA	1/07/1987	No aplica	S/	6,839.88	S/	559.83	S/	6,280.05
2004	0046	000184	ESPECIALISTA ADMINISTRATIVO III	JULIO - 2022	D.Leg. N°276	Cubierta	DNI	06155126	MABEL MILAGROS SALDAÑA CASANOVA	1/06/1984	No aplica	S/	6,870.59	S/	2,401.17	S/	4,469.42
2005	0046	000114	DIRECTOR DE PROGRAMA SECTORIAL I	JULIO - 2022	D.Leg. N°276	Cubierta	DNI	07711457	MANUEL JORGE FERNANDEZ LEON	1/10/1999	No aplica	S/	7,851.59	S/	975.67	S/	6,875.92
2006	0046	000456	VOCAL I	JULIO - 2022	D.Leg. N°276	Cubierta	DNI	10146097	MARCO ANTONIO HUAMAN SIALER	16/07/1996	No aplica	S/	15,900.00	S/	2,933.07	S/	12,966.93
2007	0046	000759	VOCAL I	JULIO - 2022	D.Leg. N°276	Cubierta	DNI	09674674	MARCO TITOV HUERTA LLANOS	26/06/2010	No aplica	S/	15,900.00	S/	2,860.69	S/	13,039.31
2008	0046	000084	DIRECTOR DE SISTEMA ADMINISTRATIVO I	JULIO - 2022	D.Leg. N°276	Cubierta	DNI	06226501	MARCOS WALTER FELIX CHOQUECAHUANA	1/06/1977	No aplica	S/	8,187.57	S/	558.88	S/	7,628.69
2009	0046	000296	SECRETARIA II	JULIO - 2022	D.Leg. N°276	Cubierta	DNI	08062597	MARGARITA DEL ROSARIO MUÑOZ HIDALGO	1/10/1987	No aplica	S/	4,088.62	S/	1,446.77	S/	2,641.85
2010	0046	000229	TECNICO ADMINISTRATIVO III	JULIO - 2022	D.Leg. N°276	Cubierta	DNI	10421841	MARGARITA ISOLINA FLORES RUIZ	1/08/1990	No aplica	S/	4,185.77	S/	1,699.02	S/	2,486.75
2011	0046	000026	ASISTENTE ADMINISTRATIVO I	JULIO - 2022	D.Leg. N°276	Cubierta	DNI	07414573	MARGARITA ROSA LAURO UCHOFEN	1/12/1989	No aplica	S/	6,814.98	S/	2,935.71	S/	3,879.27
2012	0046	000031	ASISTENTE ADMINISTRATIVO I	JULIO - 2022	D.Leg. N°276	Cubierta	DNI	06068272	MARIA AURORA BLANCO REYES	1/04/1989	No aplica	S/	6,814.98	S/	3,292.81	S/	3,522.17
2013	0046	000396	TECNICO ADMINISTRATIVO III	JULIO - 2022	D.Leg. N°276	Cubierta	DNI	10451238	MARIA CONCEPCION ACOSTA AGUILAR	1/06/1991	No aplica	S/	4,112.03	S/	1,150.74	S/	2,961.29
2014	0046	000299	SECRETARIA II	JULIO - 2022	D.Leg. N°276	Cubierta	DNI	08175389	MARIA CRISTINA ARRIETA AGUILAR	1/11/1984	No aplica	S/	4,128.47	S/	773.95	S/	3,354.52
2015	0046	000258	ASISTENTE ADMINISTRATIVO I	JULIO - 2022	D.Leg. N°276	Cubierta	DNI	06728573	MARIA DEL PILAR INFANTAS ANDRADE	1/12/1979	No aplica	S/	6,799.00	S/	432.12	S/	6,366.88
2016	0046	000294	SECRETARIA II	JULIO - 2022	D.Leg. N°276	Cubierta	DNI	07400952	MARIA DEL ROSARIO ARANGOITIA FROHLICH	26/12/2002	No aplica	S/	4,088.62	S/	332.50	S/	3,756.12
2017	0046	000304	SECRETARIA II	JULIO - 2022	D.Leg. N°276	Cubierta	DNI	10687099	MARIA DEL ROSARIO GUERRERO LOZADA	1/02/1997	No aplica	S/	4,073.08	S/	690.60	S/	3,382.48
2018	0046	000329	SECRETARIA III	JULIO - 2022	D.Leg. N°276	Cubierta	DNI	06189349	MARIA DIOMILA JAUREGUI LAPA	1/10/1992	No aplica	S/	4,176.24	S/	959.41	S/	3,216.83
2019	0046	000312	SECRETARIA II	JULIO - 2022	D.Leg. N°276	Cubierta	DNI	06013561	MARIA ELENA CERNA HINOSTROZA	1/06/1990	No aplica	S/	4,112.12	S/	1,743.52	S/	2,368.60
2020	0046	000195	ESPECIALISTA EN FINANZAS I	JULIO - 2022	D.Leg. N°276	Cubierta	DNI	08354331	MARIA ELENA ESTRADA URCIA	20/08/1984	No aplica	S/	6,839.54	S/	3,306.29	S/	3,533.25
2021	0046	000332	SECRETARIA III	JULIO - 2022	D.Leg. N°276	Cubierta	DNI	08974969	MARIA ELENA LEON MARQUEZ	1/10/1992	No aplica	S/	4,104.17	S/	681.52	S/	3,422.65
2022	0046	000400	TECNICO EN ARCHIVO I	JULIO - 2022	D.Leg. N°276	Cubierta	DNI	08550508	MARIA ELENA SORIANO RUIZ	15/08/1975	No aplica	S/	4,111.93	S/	258.01	S/	3,853.92
2023	0046	000171	ESPECIALISTA ADMINISTRATIVO I	JULIO - 2022	D.Leg. N°276	Cubierta	DNI	07733309	MARIA ESTHER JARAMILLO PICHILINGUE	1/10/1999	No aplica	S/	6,814.98	S/	415.10	S/	6,399.88
2024	0046	000577	DIRECTOR DE PROGRAMA SECTORIAL IV	JULIO - 2022	D.Leg. N°276	Cubierta	DNI	08886498	MARIA GRACIELA FIGUEROA JUAREZ	22/06/2013	No aplica	S/	12,848.25	S/	1,021.85	S/	11,826.40

2025	0046	000292	SECRETARIA II	JULIO - 2022	D.Leg. N°276	Cubierta	DNI	07372747	MARIA LUISA CASANOVA ROSADO	10/10/1987	No aplica	S/	4,096.39	S/	611.64	S/	3,484.75
2026	0046	000405	ECONOMISTA I	JULIO - 2022	D.Leg. N°276	Cubierta	DNI	08500334	MARIA MERCEDES PALOMINO OBREGON	1/07/1987	No aplica	S/	6,790.19	S/	841.12	S/	5,949.07
2027	0046	000068	ESPECIALISTA ADMINISTRATIVO IV	JULIO - 2022	D.Leg. N°276	Cubierta	DNI	07942048	MARIA RAQUEL ESPINOZA RUPAY	1/06/1992	No aplica	S/	7,325.25	S/	772.80	S/	6,552.45
2028	0046	000181	ESPECIALISTA ADMINISTRATIVO III	JULIO - 2022	D.Leg. N°276	Cubierta	DNI	07184283	MARIA SOCORRO CRISANTO MENDOZA	1/10/1992	No aplica	S/	6,910.88	S/	394.39	S/	6,516.49
2029	0046	000038	AUDITOR I	JULIO - 2022	D.Leg. N°276	Cubierta	DNI	06623022	MARIA TERESA LENG MAURICCI	1/05/1997	No aplica	S/	6,814.98	S/	370.08	S/	6,444.90
2030	0046	000403	ESPECIALISTA EN RACIONALIZACION I	JULIO - 2022	D.Leg. N°276	Cubierta	DNI	08612421	MARIA VICTORIA SOTO GALLEGOS	2/11/1979	No aplica	S/	6,790.19	S/	405.04	S/	6,385.15
2031	0046	000534	ESPECIALISTA EN RACIONALIZACION I	JULIO - 2022	D.Leg. N°276	Cubierta	DNI	08196265	MARIA YSABEL JARA HUALLPATUERO	1/10/1999	No aplica	S/	10,259.49	S/	832.77	S/	9,426.72
2032	0046	000145	ECONOMISTA I	JULIO - 2022	D.Leg. N°276	Cubierta	DNI	10248177	MARIBEL MAGALI AMASIFEN SARAVIA	11/08/2000	No aplica	S/	6,839.88	S/	1,252.90	S/	5,586.98
2033	0046	000191	ESPECIALISTA EN FINANZAS I	JULIO - 2022	D.Leg. N°276	Cubierta	DNI	21287049	MARIELA BARZOLA FLORES	11/08/2000	No aplica	S/	6,839.88	S/	304.74	S/	6,535.14
2034	0046	000011	ABOGADO III	JULIO - 2022	D.Leg. N°276	Cubierta	DNI	06680237	MARIELA LOURDES GALVEZ ESPINO	7/09/1995	No aplica	S/	6,814.98	S/	280.47	S/	6,534.51
2035	0046	000241	OFICINISTA I	JULIO - 2022	D.Leg. N°276	Cubierta	DNI	32644635	MARIO OCTAVIO MALLQUI RONDAN	7/09/1995	No aplica	S/	3,367.56	S/	271.70	S/	3,095.86
2036	0046	000333	SECRETARIA II	JULIO - 2022	D.Leg. N°276	Cubierta	DNI	06835478	MARISSA ROQUE CORZO	1/11/1989	No aplica	S/	4,104.17	S/	1,637.74	S/	2,466.43
2037	0046	000269	ESPECIALISTA EN FINANZAS I	JULIO - 2022	D.Leg. N°276	Cubierta	DNI	10064230	MARTA JANET DAVILA RIVERA	11/08/2000	No aplica	S/	6,790.19	S/	257.30	S/	6,532.89
2038	0046	000450	VOCAL I	JULIO - 2022	D.Leg. N°276	Cubierta	DNI	09674415	MARTHA CRISTINA HUERTAS LIZARZABURU	10/07/1999	No aplica	S/	15,900.00	S/	3,346.00	S/	12,554.00
2039	0046	000233	OFICINISTA I	JULIO - 2022	D.Leg. N°276	Cubierta	DNI	06115268	MARTIN ROSENDO AVEUNELLY SANCHEZ	22/08/1983	No aplica	S/	3,383.12	S/	995.17	S/	2,387.95
2040	0046	000398	TECNICO ADMINISTRATIVO III	JULIO - 2022	D.Leg. N°276	Cubierta	DNI	08651710	MAXIMO RICARDO BEDON ESPINOZA	1/11/1989	No aplica	S/	4,104.17	S/	367.77	S/	3,736.40
2041	0046	000575	DIRECTOR DE PROGRAMA SECTORIAL IV	JULIO - 2022	D.Leg. N°276	Cubierta	DNI	40405759	MEIBY JOSEFINA BAZAN INFANTE	22/06/2013	No aplica	S/	12,848.25	S/	214.37	S/	12,633.88
2042	0046	000240	OFICINISTA I	JULIO - 2022	D.Leg. N°276	Cubierta	DNI	10515114	MELQUIADES ORESTE FAJARDO HUIZA	25/08/1990	No aplica	S/	3,367.56	S/	1,569.82	S/	1,797.74
2043	0046	000310	SECRETARIA II	JULIO - 2022	D.Leg. N°276	Cubierta	DNI	08877105	MERCEDES STELLA GEREDA PACHAS	7/09/1995	No aplica	S/	4,073.08	S/	231.98	S/	3,841.10
2044	0046	000253	OFICINISTA II	JULIO - 2022	D.Leg. N°276	Cubierta	DNI	07845535	MIGUEL ANGEL JAYO TASSO	15/01/2019	No aplica	S/	4,088.62	S/	1,345.95	S/	2,742.67
2045	0046	000057	CONTADOR I	JULIO - 2022	D.Leg. N°276	Cubierta	DNI	18171818	MIGUEL ANGEL MANTILLA CHOZO	1/06/1999	No aplica	S/	6,814.98	S/	2,922.66	S/	3,892.32
2046	0046	000154	ECONOMISTA III	JULIO - 2022	D.Leg. N°276	Cubierta	DNI	07941625	MIGUEL RENAN LA TORRE MOLINA	1/01/1985	No aplica	S/	6,861.40	S/	511.09	S/	6,350.31
2047	0046	000370	TECNICO ADMINISTRATIVO I	JULIO - 2022	D.Leg. N°276	Cubierta	DNI	07471697	MILAGROS GIANNINA MEDINA MENDOZA	1/10/1999	No aplica	S/	4,073.08	S/	1,054.12	S/	3,018.96
2048	0046	000369	TECNICO ADMINISTRATIVO I	JULIO - 2022	D.Leg. N°276	Cubierta	DNI	07357098	MIRTHA JESUS RUIZ DOMINGUEZ	1/01/1990	No aplica	S/	4,101.35	S/	1,713.61	S/	2,387.74
2049	0046	000170	ESPECIALISTA ADMINISTRATIVO I	JULIO - 2022	D.Leg. N°276	Cubierta	DNI	25531270	MIRTHA MARGARITA RUBIO BURGOS	23/06/1975	No aplica	S/	6,839.88	S/	214.91	S/	6,624.97
2050	0046	000264	ASISTENTE ADMINISTRATIVO I	JULIO - 2022	D.Leg. N°276	Cubierta	DNI	07378002	MIRTHA OLGA BELTRAN CAYCHO	16/05/1977	No aplica	S/	6,799.00	S/	413.08	S/	6,385.92
2051	0046	000412	ESPECIALISTA EN FINANZAS I	JULIO - 2022	D.Leg. N°276	Cubierta	DNI	07946464	MIRTHA PUENTE SANTILLANA	15/02/1976	No aplica	S/	6,806.66	S/	423.83	S/	6,382.83
2052	0046	000379	CONTADOR I	JULIO - 2022	D.Leg. N°276	Cubierta	DNI	08479391	MIRYAM EVELYN CHAVEZ CORNEJO	1/11/1984	No aplica	S/	6,790.19	S/	446.93	S/	6,343.26
2053	0046	000335	SECRETARIA III	JULIO - 2022	D.Leg. N°276	Cubierta	DNI	07868403	MONICA ALICIA RODRIGUEZ VARGAS	1/11/1989	No aplica	S/	4,111.93	S/	1,723.26	S/	2,388.67
2054	0046	000027	ASISTENTE ADMINISTRATIVO I	JULIO - 2022	D.Leg. N°276	Cubierta	DNI	25595021	MONICA ANGELICA FERNANDEZ PIZARRO	1/12/1989	No aplica	S/	6,814.98	S/	857.38	S/	5,957.60
2055	0046	000498	ESPECIALISTA ADMINISTRATIVO I	JULIO - 2022	D.Leg. N°276	Cubierta	DNI	07481283	MONICA PATRICIA SIME ISLA	11/08/2000	No aplica	S/	10,549.61	S/	220.53	S/	10,329.08
2056	0046	000327	SECRETARIA II	JULIO - 2022	D.Leg. N°276	Cubierta	DNI	07167822	MYLENE JUANA PEREZ ESPINOZA	7/09/1995	No aplica	S/	4,073.08	S/	322.86	S/	3,750.22
2057	0046	000391	TECNICO ADMINISTRATIVO II	JULIO - 2022	D.Leg. N°276	Cubierta	DNI	09136580	MYRIAM MARCELA BURGER ORBEGOSO	1/07/1983	No aplica	S/	4,115.81	S/	538.24	S/	3,577.57
2058	0046	000290	SECRETARIA II	JULIO - 2022	D.Leg. N°276	Cubierta	DNI	07444199	NANCY ELENA FLORES GONZALES	1/09/1986	No aplica	S/	4,096.39	S/	589.01	S/	3,507.38
2059	0046	000306	SECRETARIA II	JULIO - 2022	D.Leg. N°276	Cubierta	DNI	09469573	NELLY JULCA TUCE	1/01/1996	No aplica	S/	4,073.08	S/	1,411.42	S/	2,661.66
2060	0046	000144	ECONOMISTA I	JULIO - 2022	D.Leg. N°276	Cubierta	DNI	08196669	NEREYDA LUCY RENTERIA CONCHA	11/08/2000	No aplica	S/	6,839.88	S/	196.11	S/	6,643.77
2061	0046	000215	ESPECIALISTA EN FINANZAS IV	JULIO - 2022	D.Leg. N°276	Cubierta	DNI	00412247	NESTOR ALEJANDRO ALVAREZ OLARTE	11/08/2000	No aplica	S/	6,914.59	S/	41.83	S/	6,872.76
2062	0046	000005	ESPECIALISTA EN FINANZAS III	JULIO - 2022	D.Leg. N°276	Cubierta	DNI	25686670	NESTOR FLORES MONTERO	21/09/2010	No aplica	S/	6,790.19	S/	85.30	S/	6,704.89
2063	0046	000263	PROGRAMADOR DE SISTEMAS PAD I	JULIO - 2022	D.Leg. N°276	Cubierta	DNI	25806615	NICOLAS ASCENCION VILLALOBOS ESPICHAN	21/10/1987	No aplica	S/	4,111.93	S/	1,074.29	S/	3,037.64
2064	0046	000440	OFICINISTA I	JULIO - 2022	D.Leg. N°276	Cubierta	DNI	10560126	NICOLAS TANTA ESCALANTE	1/12/1986	No aplica	S/	3,375.34	S/	813.18	S/	2,562.16
2065	0046	000301	ESPECIALISTA EN FINANZAS I	JULIO - 2022	D.Leg. N°276	Cubierta	DNI	06140853	NORMA HORTENCIA TORRES ALBORNOZ	1/08/1984	No aplica	S/	6,800.37	S/	2,968.44	S/	3,831.93
2066	0046	000289	OFICINISTA I	JULIO - 2022	D.Leg. N°276	Cubierta	DNI	07738788	OLGA CECILIA CARRASCO FAURA	19/02/2015	No aplica	S/	3,367.56	S/	1,268.74	S/	2,098.82
2067	0046	000090	DIRECTOR DE SISTEMA ADMINISTRATIVO I	JULIO - 2022	D.Leg. N°276	Cubierta	DNI	06679511	OLGA VIOLETA RIGACCI JIMENEZ	1/08/1984	No aplica	S/	8,187.57	S/	470.12	S/	7,717.45
2068	0046	000430	TRABAJADOR EN SERVICIOS I	JULIO - 2022	D.Leg. N°276	Cubierta	DNI	08327179	OSCAR CABRERA MENDOZA	1/10/1987	No aplica	S/	3,383.12	S/	2,592.55	S/	790.57
2069	0046	000185	ESPECIALISTA ADMINISTRATIVO I	JULIO - 2022	D.Leg. N°276	Cubierta	DNI	04803626	OSCAR DIOMEDES SIFUENTES ATAHUAMAN	1/10/1992	No aplica	S/	6,914.59	S/	2,422.81	S/	4,491.78
2070	0046	000428	OFICINISTA I	JULIO - 2022	D.Leg. N°276	Cubierta	DNI	07557390	OSCAR GOICOCHEA GUEVARA	1/11/1989	No aplica	S/	3,398.68	S/	1,662.36	S/	1,736.32
2071	0046	000399	TECNICO ADMINISTRATIVO III	JULIO - 2022	D.Leg. N°276	Cubierta	DNI	06683352	OSCAR JULIAN RENE SIFUENTES CASTILLO	1/10/1987	No aplica	S/	4,088.62	S/	159.41	S/	3,929.21
2072	0046	000109	DIRECTOR DE SISTEMA ADMINISTRATIVO III	JULIO - 2022	D.Leg. N°276	Cubierta	DNI	06922902	OSCAR PABLO BARRIENTOS MONTES DE OCA	1/09/1981	No aplica	S/	10,607.38	S/	275.35	S/	10,332.03
2073	0046	000207	ESPECIALISTA EN FINANZAS III	JULIO - 2022	D.Leg. N°276	Cubierta	DNI	06153803	OSWALDO JOSE GUTIERREZ ANCHANTE	1/02/1985	No aplica	S/	6,883.34	S/	3,330.44	S/	3,552.90
2074	0046	000064	DIRECTOR DE PROGRAMA SECTORIAL I	JULIO - 2022	D.Leg. N°276	Cubierta	DNI	07555490	OSWALDO SAUL ESTELA GAMBOA	1/11/1985	No aplica	S/	7,965.69	S/	390.89	S/	7,574.80
2075	0046	000235	OFICINISTA I	JULIO - 2022	D.Leg. N°276	Cubierta	DNI	06612701	PABLO HUMBERTO LLAXA BACA	1/08/1989	No aplica	S/	3,383.12	S/	1,466.46	S/	1,916.66
2076	0046	000237	OFICINISTA I	JULIO - 2022	D.Leg. N°276	Cubierta	DNI	06052351	PABLO MIGUEL VIA NAPURI	1/10/1983	No aplica	S/	3,424.67	S/	725.50	S/	2,699.17
2077	0046	000262	PROCURADOR PUBLICO	JULIO - 2022	D.Leg. N°276	Cubierta	DNI	07914899	PATRICIA DEL CARMEN VELASCO SAENZ	21/05/2010	No aplica	S/	14,707.01	S/	572.73	S/	14,134.28
2078	0046	000506	VOCAL I	JULIO - 2022	D.Leg. N°276	Cubierta	DNI	06766627	PATRICIA JAQUELIN MELENDEZ KOHATSU	24/06/2010	No aplica	S/	15,900.00	S/	2,440.87	S/	13,459.13
2079	0046	000091	ABOGADO I	JULIO - 2022	D.Leg. N°276	Cubierta	DNI	09874437	PATRICIA VILMA HUERTAS VALLADARES	1/10/1999	No aplica	S/	10,549.61	S/	151.09	S/	10,398.52
2080	0046	000758	VOCAL I	JULIO - 2022	D.Leg. N°276	Cubierta	DNI	10740904	PATRICK ALFONSO FLORES QUISPE	1/09/2010	No aplica	S/	15,900.00	S/	2,554.54	S/	13,345.46
2081	0046	000246	OFICINISTA I	JULIO - 2022	D.Leg. N°276	Cubierta	DNI	06282189	PEDRO ALFREDO CAJO ALMANZA	15/01/2019	No aplica	S/	3,383.12	S/	1,578.67	S/	1,804.45
2082	0046	000072	ESPECIALISTA ADMINISTRATIVO IV	JULIO - 2022	D.Leg. N°276	Cubierta	DNI	07579203	PEDRO ALFREDO ROSALES ALVARADO	1/08/1990	No aplica	S/	7,407.64	S/	759.92	S/	6,647.72
2083	0046	000515	VOCAL I	JULIO - 2022	D.Leg. N°276	Cubierta	DNI	09644152	PEDRO ENRIQUE VELASQUEZ LOPEZ RAYGADA	1/02/1997	No aplica	S/	15,900.00	S/	3,076.05	S/	12,823.95
2084	0046	000499	TECNICO EN ABOGACIA II	JULIO - 2022	D.Leg. N°276	Cubierta	DNI	08114966	PEDRO FELIX ESCOBAR ROLDAN	13/10/2010	No aplica	S/	4,073.08	S/	1,798.18	S/	2,274.90

2085	0046	000420	AUDITOR III	JULIO - 2022	D.Leg. N°276	Cubierta	DNI	07355451	PEDRO HUMBERTO VASQUEZ URIBE	30/06/1984	No aplica	S/	6,814.98	S/	832.01	S/	5,982.97
2086	0046	000046	CHOFER II	JULIO - 2022	D.Leg. N°276	Cubierta	DNI	07308331	RAFAEL ANTONIO MARTINEZ FEDE	16/07/1984	No aplica	S/	4,096.39	S/	113.45	S/	3,982.94
2087	0046	000453	VOCAL I	JULIO - 2022	D.Leg. N°276	Cubierta	DNI	08615398	RAUL NICOLAS QUEUÑA DIAZ	1/02/1997	No aplica	S/	15,900.00	S/	2,511.97	S/	13,388.03
2088	0046	000220	ESPECIALISTA EN FINANZAS IV	JULIO - 2022	D.Leg. N°276	Cubierta	DNI	07275109	REYNA CRISTINA MENDOZA FERNANDEZ	11/04/1983	No aplica	S/	6,891.28	S/	107.00	S/	6,784.28
2089	0046	000348	TEC.ADMINIST.II	JULIO - 2022	D.Leg. N°276	Cubierta	DNI	10547927	REYNALDA NELLY OLIVERA TORRES	15/10/1979	No aplica	S/	4,138.99	S/	1,635.83	S/	2,503.16
2090	0046	000179	ESPECIALISTA ADMINISTRATIVO II	JULIO - 2022	D.Leg. N°276	Cubierta	DNI	07742441	RHODA CECILIA HERRERA TEJADA	1/04/1989	No aplica	S/	6,814.98	S/	463.80	S/	6,351.18
2091	0046	000492	OFICINISTA II	JULIO - 2022	D.Leg. N°276	Cubierta	DNI	25617151	RICARDO ALFREDO MUGABURU JERI	17/01/2011	No aplica	S/	3,390.90	S/	1,393.27	S/	1,997.63
2092	0046	000209	ESPECIALISTA EN FINANZAS III	JULIO - 2022	D.Leg. N°276	Cubierta	DNI	07084600	ROBERT MANUEL MONTES LOPEZ	2/11/1979	No aplica	S/	6,846.41	S/	174.09	S/	6,672.32
2093	0046	000085	DIRECTOR DE SISTEMA ADMINISTRATIVO I	JULIO - 2022	D.Leg. N°276	Cubierta	DNI	06735484	ROBERTO ASUNCION CALDERON HUERTA	20/09/1984	No aplica	S/	8,179.80	S/	647.56	S/	7,532.24
2094	0046	000070	DIRECTOR DE PROGRAMA SECTORIAL II	JULIO - 2022	D.Leg. N°276	Cubierta	DNI	25620207	ROCIO DEL PILAR MERCEDES MONTERO LAZO	1/09/1987	No aplica	S/	10,586.34	S/	359.16	S/	10,227.18
2095	0046	000457	VOCAL I	JULIO - 2022	D.Leg. N°276	Cubierta	DNI	09554096	RODOLFO MARTIN RIOS DIESTRO	26/06/2010	No aplica	S/	15,900.00	S/	2,826.28	S/	13,073.72
2096	0046	000406	TECNICO EN FINANZAS II	JULIO - 2022	D.Leg. N°276	Cubierta	DNI	07370733	ROJAS MEZA MATEO GERARDO	1/04/2022	No aplica	S/	4,096.39	S/	360.59	S/	3,735.80
2097	0046	000326	SECRETARIA II	JULIO - 2022	D.Leg. N°276	Cubierta	DNI	09093615	ROMELIA CALLE POZO	1/10/1992	No aplica	S/	4,088.62	S/	1,932.57	S/	2,156.05
2098	0046	000168	ENFERMERA I	JULIO - 2022	D.Leg. N°276	Cubierta	DNI	07812698	ROSA AUGUSTA TENORIO ORTIZ	31/08/1988	No aplica	S/	6,989.54	S/	3,396.74	S/	3,592.80
2099	0046	000059	DIRECTOR DE PROGRAMA SECTORIAL I	JULIO - 2022	D.Leg. N°276	Cubierta	DNI	08025427	ROSA EDELMIRA TORRES HUAYANE	1/07/1987	No aplica	S/	7,876.93	S/	320.09	S/	7,556.84
2100	0046	000219	ESPECIALISTA EN FINANZAS IV	JULIO - 2022	D.Leg. N°276	Cubierta	DNI	25629295	ROSA ELIZABETH NEGRON CASTILLO	14/12/1979	No aplica	S/	6,910.01	S/	2,683.14	S/	4,226.87
2101	0046	000417	ESPECIALISTA EN FINANZAS I	JULIO - 2022	D.Leg. N°276	Cubierta	DNI	15957343	ROSA GLADYS BLAS VILLA	19/04/1983	No aplica	S/	6,806.93	S/	948.75	S/	5,858.18
2102	0046	000019	ANALISTA DE SISTEMAS PAD III	JULIO - 2022	D.Leg. N°276	Cubierta	DNI	07341943	ROSA IRENE KANASHIRO CHINEN	1/10/1979	No aplica	S/	6,828.37	S/	84.69	S/	6,743.68
2103	0046	000148	ECONOMISTA II	JULIO - 2022	D.Leg. N°276	Cubierta	DNI	06174243	ROSA LIDIA PASTOR ZAVALA	11/08/2000	No aplica	S/	6,864.77	S/	85.26	S/	6,779.51
2104	0046	000062	DIRECTOR DE PROGRAMA SECTORIAL I	JULIO - 2022	D.Leg. N°276	Cubierta	DNI	08891704	ROSA LUCINDA PADILLA TINCOPA	22/10/1973	No aplica	S/	7,849.88	S/	449.88	S/	7,400.00
2105	0046	000362	TECNICO ADMINISTRATIVO I	JULIO - 2022	D.Leg. N°276	Cubierta	DNI	06741897	ROSA LUZ COLLAS ARCE	1/10/1987	No aplica	S/	4,104.17	S/	427.81	S/	3,676.36
2106	0046	000153	ECONOMISTA III	JULIO - 2022	D.Leg. N°276	Cubierta	DNI	06737563	ROSA MARIA MORALES GONZALEZ	1/09/1987	No aplica	S/	6,864.42	S/	602.01	S/	6,262.41
2107	0046	000283	SECRETARIA II	JULIO - 2022	D.Leg. N°276	Cubierta	DNI	06071644	ROSA SUSANA MARGARITA CUBA SAKATA	1/11/1984	No aplica	S/	4,111.93	S/	389.63	S/	3,722.30
2108	0046	000257	OFICINISTA III	JULIO - 2022	D.Leg. N°276	Cubierta	DNI	06834664	ROSA SUSANA VILLANUEVA MASGO	8/04/1990	No aplica	S/	3,367.56	S/	296.03	S/	3,071.53
2109	0046	000277	SECRETARIA I	JULIO - 2022	D.Leg. N°276	Cubierta	DNI	09441595	ROSA YSELA LAURA ALVARADO SAAVEDRA	8/04/1990	No aplica	S/	4,088.62	S/	1,333.17	S/	2,755.45
2110	0046	000494	ASESOR II	JULIO - 2022	D.Leg. N°276	Cubierta	DNI	09011803	ROSALIA HAYDEE ALVAREZ ESTRADA	7/08/2021	No aplica	S/	12,498.39	S/	343.89	S/	12,154.50
2111	0046	000342	ESPECIALISTA ADMINISTRATIVO IV	JULIO - 2022	D.Leg. N°276	Cubierta	DNI	07158597	ROSALINDA ROMERO BELLIDO	1/06/1991	No aplica	S/	7,339.89	S/	1,123.56	S/	6,216.33
2112	0046	000401	TECNICO EN ARCHIVO I	JULIO - 2022	D.Leg. N°276	Cubierta	DNI	07934426	ROSARIO DE LAS MERCEDES ALVAREZ GUZMAN	7/09/1995	No aplica	S/	4,073.08	S/	1,637.73	S/	2,435.35
2113	0046	000418	ESPECIALISTA EN FINANZAS I	JULIO - 2022	D.Leg. N°276	Cubierta	DNI	08384903	ROSARIO HAYDEE ESTRADA URCIA	3/12/1984	No aplica	S/	6,864.14	S/	2,529.66	S/	4,334.48
2114	0046	000122	DIRECTOR DE SISTEMA ADMINISTRATIVO I	JULIO - 2022	D.Leg. N°276	Cubierta	DNI	09120887	ROSARIO ZAVALETA MEZA	11/04/1983	No aplica	S/	8,199.63	S/	3,498.59	S/	4,701.04
2115	0046	000516	VOCAL I	JULIO - 2022	D.Leg. N°276	Cubierta	DNI	10585795	ROSSANA IZAGUIRRE LLAMPASI	25/07/2007	No aplica	S/	15,900.00	S/	3,207.16	S/	12,692.84
2116	0046	000315	SECRETARIA III	JULIO - 2022	D.Leg. N°276	Cubierta	DNI	08298494	ROSSANA YAIPEN GONZALES	1/11/1989	No aplica	S/	3,942.95	S/	1,848.44	S/	2,094.51
2117	0046	000510	VOCAL I	JULIO - 2022	D.Leg. N°276	Cubierta	DNI	10269393	ROXANA ZULEMA RUIZ ABARCA	11/08/2000	No aplica	S/	15,900.00	S/	2,533.50	S/	13,366.50
2118	0046	000159	ECONOMISTA IV	JULIO - 2022	D.Leg. N°276	Cubierta	DNI	08195323	RUTH HERMILA GUERRERO YANQUE	10/12/1984	No aplica	S/	6,913.16	S/	162.45	S/	6,750.71
2119	0046	000210	ESPECIALISTA EN FINANZAS IV	JULIO - 2022	D.Leg. N°276	Cubierta	DNI	06070175	SANDRA MAGALI UGAZ VELASQUEZ	1/06/1990	No aplica	S/	6,942.61	S/	1,185.65	S/	5,756.96
2120	0046	000311	SECRETARIA II	JULIO - 2022	D.Leg. N°276	Cubierta	DNI	08725973	SARA YSABEL CHINCHA LINO DE MONTAÑEZ	7/09/1995	No aplica	S/	4,073.08	S/	487.07	S/	3,586.01
2121	0046	000459	VOCAL I	JULIO - 2022	D.Leg. N°276	Cubierta	DNI	10372535	SARITA EMPERATRIZ BARRERA VASQUEZ	21/02/2004	No aplica	S/	15,900.00	S/	2,611.74	S/	13,288.26
2122	0046	000753	TECNICO ADMINISTRATIVO II	JULIO - 2022	D.Leg. N°276	Cubierta	DNI	08054060	SEGUNDO GILBERTO LEON BARTUREN	1/04/2013	No aplica	S/	4,096.39	S/	302.27	S/	3,794.12
2123	0046	000504	VOCAL I	JULIO - 2022	D.Leg. N°276	Cubierta	DNI	10317212	SERGIO FERNAN RIVADENEIRA BARRIENTOS	23/11/2011	No aplica	S/	15,900.00	S/	2,973.99	S/	12,926.01
2124	0046	000454	VOCAL I	JULIO - 2022	D.Leg. N°276	Cubierta	DNI	07869069	SERGIO PIO VICTOR EZETA CARPIO	1/02/1997	No aplica	S/	15,900.00	S/	3,619.46	S/	12,280.54
2125	0046	000343	DIRECTOR DE SISTEMA ADMINISTRATIVO I	JULIO - 2022	D.Leg. N°276	Cubierta	DNI	09556393	SHARON ISABEL LAURA ACOSTA	20/11/1989	No aplica	S/	8,133.71	S/	472.33	S/	7,661.38
2126	0046	000760	VOCAL I	JULIO - 2022	D.Leg. N°276	Cubierta	DNI	09672108	SILVANA OFELIA SANCHEZ GOMEZ	24/06/2004	No aplica	S/	15,900.00	S/	3,080.34	S/	12,819.66
2127	0046	000314	SECRETARIA II	JULIO - 2022	D.Leg. N°276	Cubierta	DNI	08647564	SILVIA ISIDORA CARDENAS MARTINEZ DE TOCAS	1/10/1992	No aplica	S/	4,111.93	S/	131.92	S/	3,980.01
2128	0046	000096	DIRECTOR DE PROGRAMA SECTORIAL II	JULIO - 2022	D.Leg. N°276	Cubierta	DNI	10274986	SILVIA QUINTANA AQUEHUA	21/12/2009	No aplica	S/	10,171.79	S/	491.46	S/	9,680.33
2129	0046	000187	ESPECIALISTA ADMINISTRATIVO IV	JULIO - 2022	D.Leg. N°276	Cubierta	DNI	07297863	SIXTO AHUMADA DIAZ	1/12/1989	No aplica	S/	6,889.65	S/	338.27	S/	6,551.38
2130	0046	000200	ESPECIALISTA EN FINANZAS III	JULIO - 2022	D.Leg. N°276	Cubierta	DNI	06072889	SUSANA RIOS NIEVES	16/07/1974	No aplica	S/	6,936.98	S/	177.87	S/	6,759.11
2131	0046	000236	OFICINISTA I	JULIO - 2022	D.Leg. N°276	Cubierta	DNI	07724048	TEOBALDO GONZALES PEREZ	1/12/1984	No aplica	S/	3,412.10	S/	1,495.19	S/	1,916.91
2132	0046	000421	AUDITOR III	JULIO - 2022	D.Leg. N°276	Cubierta	DNI	08720030	TERESA VICTORIA BIANCHI PONCE	1/03/1978	No aplica	S/	6,790.19	S/	742.26	S/	6,047.93
2133	0046	000118	DIRECTOR DE SISTEMA ADMINISTRATIVO I	JULIO - 2022	D.Leg. N°276	Cubierta	DNI	06258736	TRINIDAD FELIX CHOQUECAHUANA	15/04/1983	No aplica	S/	8,329.90	S/	483.07	S/	7,846.83
2134	0046	000325	ESPECIALISTA EN FINANZAS I	JULIO - 2022	D.Leg. N°276	Cubierta	DNI	08577603	TULA CARMEN LI SALAS	1/08/1984	No aplica	S/	6,811.29	S/	216.29	S/	6,595.00
2135	0046	000419	ESPECIALISTA EN FINANZAS I	JULIO - 2022	D.Leg. N°276	Cubierta	DNI	06684707	TULA VIRGINIA ALCALDE INFANTE	19/04/1983	No aplica	S/	6,818.19	S/	1,381.57	S/	5,436.62
2136	0046	000503	VOCAL I	JULIO - 2022	D.Leg. N°276	Cubierta	DNI	25834328	URSULA ISABEL VILLANUEVA ARIAS	3/12/2012	No aplica	S/	15,900.00	S/	2,455.60	S/	13,444.40
2137	0046	000048	TEC.ADMINIST.I	JULIO - 2022	D.Leg. N°276	Cubierta	DNI	06761199	VICENTE ZENON PEREZ HERRERA	1/07/2015	No aplica	S/	4,088.62	S/	1,494.24	S/	2,594.38
2138	0046	000513	VOCAL I	JULIO - 2022	D.Leg. N°276	Cubierta	DNI	09868069	VICTOR EDUARDO CASTAÑEDA ALTAMIRANO	1/10/1999	No aplica	S/	15,900.00	S/	2,736.61	S/	13,163.39
2139	0046	000054	CONTADOR I	JULIO - 2022	D.Leg. N°276	Cubierta	DNI	09353695	VICTOR MANUEL JORDAN VARGAS MACHUCA	11/08/2000	No aplica	S/	6,814.98	S/	861.77	S/	5,953.21
2140	0046	000463	VOCAL I	JULIO - 2022	D.Leg. N°276	Cubierta	DNI	09574207	VICTOR MEJIA NINACONDOR	4/05/2018	No aplica	S/	15,900.00	S/	3,263.41	S/	12,636.59
2141	0046	000291	SECRETARIA II	JULIO - 2022	D.Leg. N°276	Cubierta	DNI	08438563	VICTORIA SALOME SANCHEZ RAMIREZ	1/11/1984	No aplica	S/	4,096.39	S/	657.99	S/	3,438.40
2142	0046	000303	SECRETARIA II	JULIO - 2022	D.Leg. N°276	Cubierta	DNI	10766922	VIRGINIA ZENAIDA LOPEZ FALLA	11/08/2000	No aplica	S/	4,080.85	S/	495.62	S/	3,585.23
2143	0046	000359	TECNICO ADMINISTRATIVO I	JULIO - 2022	D.Leg. N°276	Cubierta	DNI	07130703	WALTER CESAR TAPIA AYALA	9/09/1983	No aplica	S/	4,125.52	S/	1,277.69	S/	2,847.83
2144	0046	000230	OFICINISTA I	JULIO - 2022	D.Leg. N°276	Cubierta	DNI	06051134	WALTER EDGAR MOLINA ESPINOZA	11/08/2000	No aplica	S/	3,398.68	S/	191.58	S/	3,207.10

2145	0046	000489	TRABAJADOR EN SERVICIOS I	JULIO - 2022	D.Leg. N°276	Cubierta	DNI	08594297	WALTER JESUS CARRIZO CASO	15/02/2010	No aplica	S/	3,367.56	S/	1,317.73	S/	2,049.83
2146	0046	000093	DIRECTOR DE PROGRAMA SECTORIAL II	JULIO - 2022	D.Leg. N°276	Cubierta	DNI	00444906	WALTER TITO CHARCA HUASCUPE	26/06/2010	No aplica	S/	10,549.61	S/	184.94	S/	10,364.67
2147	0046	000223	ESPECIALISTA EN TRIBUTACION I	JULIO - 2022	D.Leg. N°276	Cubierta	DNI	08025542	WALTER VIZCONDE RODRIGUEZ	16/12/1987	No aplica	S/	6,797.92	S/	178.61	S/	6,619.31
2148	0046	000243	OFICINISTA I	JULIO - 2022	D.Leg. N°276	Cubierta	DNI	09066145	WILFREDO HINOSTROZA MINAYA	1/10/1987	No aplica	S/	3,367.56	S/	1,709.55	S/	1,658.01
2149	0046	000461	VOCAL I	JULIO - 2022	D.Leg. N°276	Cubierta	DNI	08463688	WILLIAMS ALBERTO VASQUEZ ROSALES	4/05/2018	No aplica	S/	15,900.00	S/	1,884.38	S/	14,015.62
2150	0046	000363	ESPECIALISTA EN FINANZAS I	JULIO - 2022	D.Leg. N°276	Cubierta	DNI	09098393	YANETTE MORANTE GAMARRA	22/04/1980	No aplica	S/	6,790.19	S/	1,290.97	S/	5,499.22
2151	0046	000141	DIRECTOR DE SISTEMA ADMINISTRATIVO II	JULIO - 2022	D.Leg. N°276	Cubierta	DNI	07378614	YORLLELINA RUTH MARQUEZ FARFAN	1/04/1989	No aplica	S/	10,591.79	S/	4,266.53	S/	6,325.26
2152	0046	000308	SECRETARIA II	JULIO - 2022	D.Leg. N°276	Cubierta	DNI	06174464	ZENOVIA YRAIDA OLIVARES TABOADA	7/09/1995	No aplica	S/	4,073.08	S/	1,543.29	S/	2,529.79
2153	0046	000442	DIRECTOR(A) DE LA DIRECCIÓN GENERAL DE P	FEBRERO - 2022	LEY Nº 30057	Cubierta	LE/DNI	42306918	ALEX ALONSO CONTRERAS MIRANDA	26/08/2021	Indeterminado	S/	28,000.00	S/	9,570.21	S/	18,429.79
2154	0046	000880	DIRECTOR(A) DE LA DIRECCIÓN DE SISTEMA FI	FEBRERO - 2022	LEY Nº 30057	Cubierta	LE/DNI	41640973	ANDRES ABEL ZACARIAS CAMAC	01/01/2022	16/02/2022	S/	8,781.25	S/	5,089.93	S/	3,691.32
2155	0046	000846	DIRECTOR(A) DE LA DIRECCIÓN DE NORMATIVI	FEBRERO - 2022	LEY Nº 30057	Cubierta	LE/DNI	42029957	AYDEE HUANQQUI PUMA	01/01/2022	Indeterminado	S/	19,067.86	S/	5,791.44	S/	13,276.42
2156	0046	000849	DIRECTOR(A) DE LA DIRECCIÓN DE EMPRESAS	FEBRERO - 2022	LEY Nº 30057	Cubierta	LE/DNI	41833433	BECERRA PANTA JAVIER ALEXANDER	01/02/2022	Indeterminado	S/	19,067.86	S/	5,188.40	S/	13,879.46
2157	0046	000837	DIRECTOR(A) DE LA DIRECCIÓN GENERAL DEL	FEBRERO - 2022	LEY Nº 30057	Cubierta	LE/DNI	08034862	BETTY ARMIDA SOTELO BAZAN	13/08/2021	13/02/2022	S/	9,771.43	S/	1,208.14	S/	8,563.29
2158	0046	000443	VICEMINISTRO(A) DE HACIENDA	FEBRERO - 2022	LEY Nº 30057	Cubierta	LE/DNI	08034862	BETTY ARMIDA SOTELO BAZAN	13/02/2022	Indeterminado	S/	16,800.00	S/	8,431.57	S/	8,368.43
2159	0046	000863	DIRECTOR(A) DE LA DIRECCIÓN DE PLANEAMIE	FEBRERO - 2022	LEY Nº 30057	Cubierta	LE/DNI	10664817	CESAR AUGUSTO CASTILLO CANDELA	01/02/2022	Indeterminado	S/	20,071.43	S/	5,961.14	S/	14,110.29
2160	0046	000877	DIRECTOR(A) DE LA DIRECCIÓN DE POLÍTICA Y	FEBRERO - 2022	LEY Nº 30057	Cubierta	LE/DNI	09390993	CHRISTIAN JULIO CABRERA CORONADO	01/01/2022	Indeterminado	S/	20,071.43	S/	6,413.05	S/	13,658.38
2161	0046	000878	DIRECTOR(A) DE LA DIRECCIÓN DE GESTIÓN DI	FEBRERO - 2022	LEY Nº 30057	Cubierta	LE/DNI	44886558	CINTHYA FIORELLA BERNABE ORELLANO	01/01/2022	Indeterminado	S/	20,071.43	S/	6,405.41	S/	13,666.02
2162	0046	000858	DIRECTOR(A) DE GESTIÓN DE PERSONAL ACTI	FEBRERO - 2022	LEY Nº 30057	Cubierta	LE/DNI	07881895	DELIA LILIANA SÁNCHEZ RUIZ	01/01/2022	Indeterminado	S/	20,071.43	S/	6,259.09	S/	13,812.34
2163	0046	000787	JEFE(A) DE GABINETE DE ASESORES	FEBRERO - 2022	LEY Nº 30057	Cubierta	LE/DNI	03496000	EDGARDO MARCELO CRUZADO SILVERII	03/08/2021	7/02/2022	S/	4,861.29	S/	579.47	S/	4,281.82
2164	0046	000852	DIRECTOR(A) DE LA DIRECCIÓN DE PLANIFICAC	FEBRERO - 2022	LEY Nº 30057	Cubierta	LE/DNI	06644507	EDUARDO ALFONSO OLAVEGOYA HURTADO	01/01/2022	Indeterminado	S/	19,067.86	S/	6,389.14	S/	12,678.72
2165	0046	000857	DIRECTOR(A) DE LA DIRECCIÓN RIESGOS FISC	FEBRERO - 2022	D.Leg. N°276	Cubierta	LE/DNI	07345497	ELIZABETH ELISA TOLEDO LOAYZA	01/02/2022	No aplica	S/	19,067.86	S/	5,558.28	S/	13,509.58
2166	0046	000879	DIRECTOR(A) DE LA DIRECCIÓN DE SEGUIMIEN	FEBRERO - 2022	LEY Nº 30057	Cubierta	LE/DNI	10880339	ELIZABETH LINDA CASTILLO ALTEZ	11/01/2022	Indeterminado	S/	19,067.86	S/	5,632.54	S/	13,435.32
2167	0046	000838	DIRECTOR(A) DE LA DIRECCIÓN DE POLÍTICA D	FEBRERO - 2022	LEY Nº 30057	Cubierta	LE/DNI	24462108	EPIFANIO BACA TUPAYACHI	31/08/2021	Indeterminado	S/	19,067.86	S/	5,337.36	S/	13,730.50
2168	0046	000862	DIRECTOR(A) DE LA DIRECCIÓN DE NORMATIVI	FEBRERO - 2022	LEY Nº 30057	Cubierta	LE/DNI	20112981	FERNANDO LOLI NAUPARI MACHADO	01/01/2022	Indeterminado	S/	19,067.86	S/	5,632.67	S/	13,435.19
2169	0046	000837	DIRECTOR(A) DE LA DIRECCIÓN DE GESTIÓN DI	FEBRERO - 2022	LEY Nº 30057	Cubierta	LE/DNI	25551204	GUADALUPE MERCEDES PIZARRO MATOS	01/01/2022	Indeterminado	S/	19,067.86	S/	9,350.77	S/	9,717.09
2170	0046	000443	VICEMINISTRO(A) DE HACIENDA	FEBRERO - 2022	LEY Nº 30057	Cubierta	LE/DNI	09179676	GUSTAVO GUERRA GARCIA PICASSO	11/08/2021	10/02/2022	S/	8,400.00	S/	1,219.22	S/	7,180.78
2171	0046	000859	DIRECTOR(A) DE LA DIRECCIÓN DE GESTIÓN DI	FEBRERO - 2022	LEY Nº 30057	Cubierta	LE/DNI	09834484	HUGO ANDRES LEON MANCO	01/01/2022	Indeterminado	S/	19,067.86	S/	5,486.35	S/	13,581.51
2172	0046	000872	DIRECTOR(A) DE LA DIRECCIÓN DE CONSUMO	FEBRERO - 2022	LEY Nº 30057	Cubierta	LE/DNI	09935956	IRENE KATHERINE GONZALEZ SOTO	01/01/2022	Indeterminado	S/	17,562.50	S/	6,279.14	S/	11,283.36
2173	0046	000841	DIRECTOR(A) DE LA DIRECCIÓN DE NORMATIVI	FEBRERO - 2022	LEY Nº 30057	Cubierta	LE/DNI	10587756	ISABEL LUCIA MATIAS ELIAS	01/01/2022	Indeterminado	S/	17,562.50	S/	5,528.90	S/	12,033.60
2174	0046	000789	ASESOR(A) DE SECRETARIA GENERAL III	FEBRERO - 2022	LEY Nº 30057	Cubierta	LE/DNI	09862090	IVAN ENRIQUE SANCHEZ GONZALES	17/02/2021	Indeterminado	S/	21,450.00	S/	6,890.79	S/	14,559.21
2175	0046	000865	DIRECTOR(A) DE LA DIRECCIÓN DE BIENES MU	FEBRERO - 2022	LEY Nº 30057	Cubierta	LE/DNI	19693449	JANETH OLIVOS GONZALES	01/01/2022	Indeterminado	S/	20,071.43	S/	6,277.16	S/	13,794.27
2176	0046	000885	DIRECTOR(A) DE LA DIRECCIÓN DE PROMOCIÓ	FEBRERO - 2022	LEY Nº 30057	Cubierta	LE/DNI	42423853	JOAQUIN JESUS VASQUEZ CORDOVA	01/01/2022	Indeterminado	S/	19,067.86	S/	5,781.90	S/	13,285.96
2177	0046	000844	DIRECTOR(A) DE LA DIRECCIÓN DE PRESUPUE	FEBRERO - 2022	LEY Nº 30057	Cubierta	LE/DNI	46630617	JOHANA PATRICIA TINCOPA HINOSTROZA	01/01/2022	19/02/2022	S/	20,071.43	S/	5,974.08	S/	14,097.35
2178	0046	000874	DIRECTOR(A) DE LA DIRECCIÓN DE TRIBUTACIÓ	FEBRERO - 2022	LEY Nº 30057	Cubierta	LE/DNI	25610884	JOHNNY ARMANDO EGUSQUIZA DE LA HAZA	01/01/2022	Indeterminado	S/	17,562.50	S/	5,254.34	S/	12,308.16
2179	0046	000848	DIRECTOR(A) DE LA DIRECCIÓN DE ESTADÍSTIC	FEBRERO - 2022	LEY Nº 30057	Cubierta	LE/DNI	09179673	JORGE MILCIADES RIVERA CALDERON	01/01/2022	Indeterminado	S/	17,562.50	S/	4,868.10	S/	12,694.40
2180	0046	000792	DIRECTOR(A) DE LA DIRECCIÓN GENERAL DE A	FEBRERO - 2022	LEY Nº 30057	Cubierta	LE/DNI	10586432	JOSE ALFREDO LA ROSA BASURCO	11/05/2021	Indeterminado	S/	24,428.57	S/	8,257.77	S/	16,170.80
2181	0046	000855	DIRECTOR(A) DE LA DIRECCIÓN DE OPERACIO	FEBRERO - 2022	LEY Nº 30057	Cubierta	LE/DNI	06687808	JUAN SAFRA MELENDEZ	01/01/2022	Indeterminado	S/	20,071.43	S/	3,747.50	S/	16,323.93
2182	0046	000275	SECRETARIO(A) GENERAL	FEBRERO - 2022	LEY Nº 30057	Cubierta	LE/DNI	08125919	KITTY ELISA TRINIDAD GUERRERO	10/10/2019	Indeterminado	S/	25,000.00	S/	8,245.96	S/	16,754.04
2183	0046	000884	DIRECTOR(A) DE LA DIRECCIÓN DE POLÍTICA D	FEBRERO - 2022	LEY Nº 30057	Cubierta	LE/DNI	44109914	LENIN WILLIAM MAYORGA ELIAS	01/01/2022	Indeterminado	S/	19,067.86	S/	5,925.32	S/	13,142.54
2184	0046	000851	DIRECTOR(A) DE LA DIRECCIÓN DE NORMATIVI	FEBRERO - 2022	LEY Nº 30057	Cubierta	LE/DNI	40656192	LESLIE CAROL TRIGOSO GARCIA	01/01/2022	Indeterminado	S/	19,067.86	S/	6,074.55	S/	12,993.31
2185	0046	000836	ASESOR(A) DE GABINETE DE ASESORES	FEBRERO - 2022	LEY Nº 30057	Cubierta	LE/DNI	41008103	LINA AURORA TASSARA LAFOSSE	16/08/2021	Indeterminado	S/	21,450.00	S/	6,890.79	S/	14,559.21
2186	0046	000856	DIRECTOR(A) DE LA DIRECCIÓN DE ADMINISTR	FEBRERO - 2022	LEY Nº 30057	Cubierta	LE/DNI	41508632	LUIS MIGUEL MARTINEZ MEJIA	01/01/2022	Indeterminado	S/	20,071.43	S/	6,249.06	S/	13,822.37
2187	0046	000840	ASESOR(A) DEL DESPACHO VICEMINISTERIAL D	FEBRERO - 2022	LEY Nº 30057	Cubierta	LE/DNI	40704818	MAFALDA ELIZABETH LAZO COSSI	17/09/2021	Indeterminado	S/	16,714.29	S/	4,729.64	S/	11,984.65
2188	0046	000870	DIRECTOR(A) DE LA DIRECCIÓN GENERAL DE P	FEBRERO - 2022	LEY Nº 30057	Cubierta	LE/DNI	09272085	MARCO ANTONIO CAMACHO SANDOVAL	01/01/2022	Indeterminado	S/	24,428.57	S/	8,277.31	S/	16,151.26
2189	0046	000876	DIRECTOR(A) DE LA DIRECCIÓN DE NORMATIVI	FEBRERO - 2022	LEY Nº 30057	Cubierta	LE/DNI	42286167	MARIA ELIZABETH REYES ROQUE	01/01/2022	Indeterminado	S/	17,562.50	S/	5,067.10	S/	12,495.40
2190	0046	000839	ASESOR(A) DE GABINETE DE ASESORES	FEBRERO - 2022	LEY Nº 30057	Cubierta	LE/DNI	03333236	MAXIMILIANO RUIZ ROSALES	13/09/2021	11/02/2022	S/	7,150.00	S/	-	S/	7,150.00
2191	0046	000875	DIRECTOR(A) DE LA DIRECCIÓN DE INTELIGENC	FEBRERO - 2022	LEY Nº 30057	Cubierta	LE/DNI	07878388	MIRYAM EMILY YEPES SALAZAR	01/01/2022	Indeterminado	S/	17,562.50	S/	4,808.93	S/	12,753.57
2192	0046	000845	DIRECTOR(A) DE LA DIRECCIÓN DE ARTICULAC	FEBRERO - 2022	LEY Nº 30057	Cubierta	LE/DNI	07198228	NELLY ZENAIDA HUAMANI HUAMANI	01/01/2022	Indeterminado	S/	20,071.43	S/	6,249.06	S/	13,822.37
2193	0046	000791	DIRECTOR(A) DE LA DIRECCIÓN GENERAL DE C	FEBRERO - 2022	LEY Nº 30057	Cubierta	LE/DNI	10324381	OSCAR GUSTAVO NUÑEZ DEL ARCO MENDOZA	01/05/2021	Indeterminado	S/	24,428.57	S/	8,311.51	S/	16,117.06
2194	0046	000228	MINISTRO(A) DE ECONOMÍA Y FINANZAS	FEBRERO - 2022	LEY Nº 30057	Cubierta	LE/DNI	08640571	OSCAR MIGUEL GRAHAM YAMAHUCHI	2/02/2022	Indeterminado	S/	29,000.00	S/	10,042.74	S/	18,957.26
2195	0046	000847	DIRECTOR(A) DE LA DIRECCIÓN DE GOBIERNO	FEBRERO - 2022	LEY Nº 30057	Cubierta	LE/DNI	40817322	PECK YALI SUAREZ YSLA	01/01/2022	Indeterminado	S/	20,071.43	S/	6,259.09	S/	13,812.34
2196	0046	000228	MINISTRO(A) DE ECONOMÍA Y FINANZAS	FEBRERO - 2022	LEY Nº 30057	Cubierta	LE/DNI	10146581	PEDRO ANDRES TORIBIO TOPILTZIN FRANCKE BALLVE	31/07/2021	2/02/2022	S/	1,000.00	S/	119.20	S/	880.80
2197	0046	000853	DIRECTOR(A) DE LA DIRECCIÓN DE CRÉDITOS	FEBRERO - 2022	LEY Nº 30057	Cubierta	LE/DNI	07950913	PEDRO VALENTIN COBEÑAS AQUINO	01/01/2022	Indeterminado	S/	19,067.86	S/	5,908.66	S/	13,159.20
2198	0046	000860	DIRECTOR(A) DE LA DIRECCIÓN DE TÉCNICA Y	FEBRERO - 2022	LEY Nº 30057	Cubierta	LE/DNI	74052070	PIERINA ELIZABETH SAAVEDRA TAPIA	01/01/2022	Indeterminado	S/	20,071.43	S/	5,974.08	S/	14,097.35
2199	0046	000883	DIRECTOR(A) DE LA DIRECCIÓN DE EFICIENCIA	FEBRERO - 2022	LEY Nº 30057	Cubierta	LE/DNI	40884887	RAFAEL ALEJANDRO VERA TUDELA WITHER	01/01/2022	Indeterminado	S/	19,067.86	S/	5,781.90	S/	13,285.96
2200	0046	000867	DIRECTOR(A) DE LA DIRECCIÓN DE INVESTIGAC	FEBRERO - 2022	LEY Nº 30057	Cubierta	LE/DNI	10137170	RENATO VICENZO CAPPELLETTI PURIZAGA	01/01/2022	Indeterminado	S/	19,067.86	S/	5,766.65	S/	13,301.21
2201	0046	000786	JEFE(A) DE LA OFICINA GENERAL DE ADMINIST	FEBRERO - 2022	LEY Nº 30057	Cubierta	LE/DNI	17903723	ROGER ALBERTO SICCHA MARTINEZ	11/08/2011	Indeterminado	S/	22,596.43	S/	4,631.25	S/	17,965.18
2202	0046	000850	DIRECTOR(A) DE LA DIRECCIÓN DE GOBIERNOS	FEBRERO - 2022	LEY Nº 30057	Cubierta	LE/DNI	09570447	ROSA RUMILDA GIL RODRIGUEZ	01/01/2022	Indeterminado	S/	19,067.86	S/	6,869.83	S/	12,198.03
2203	0046	000843	DIRECTOR(A) DE LA DIRECCIÓN DE CALIDAD DE	FEBRERO - 2022	LEY Nº 30057	Cubierta	LE/DNI	45021703	SILVANA MARIA POZO FORTUNIC	01/01/2022	Indeterminado	S/	20,071.43	S/	5,974.08	S/	14,097.35
2204	0046	000790	ASESOR(A) DE SECRETARIA GENERAL II	FEBRERO - 2022	LEY Nº 30057	Cubierta	LE/DNI	07960900	SILVIA SIMONE DONGO AREVALO DE FONSECA	01/03/2021	Indeterminado	S/	19,082.14	S/	5,788.54	S/	13,293.60

2205	0046	000866	DIRECTOR(A) DE LA DIRECCIÓN DE BIENES INM	FEBRERO - 2022	LEY Nº 30057	Cubierta	LE/DNI	09370423	SONIA MARIA CORDERO VASQUEZ	01/01/2022	Indeterminado	S/	20,071.43	S/	6,277.16	S/	13,794.27
2206	0046	000842	DIRECTOR(A) DE LA DIRECCIÓN DE PROGRAMA	FEBRERO - 2022	LEY Nº 30057	Cubierta	LE/DNI	44681590	WALTER FELIX CARRILLO DIAZ	01/01/2022	Indeterminado	S/	20,071.43	S/	5,937.95	S/	14,133.48
2207	0046	000868	DIRECTOR(A) DE LA DIRECCIÓN DE PROYECCIO	FEBRERO - 2022	LEY Nº 30057	Cubierta	LE/DNI	10240077	WILDER FERNANDO RAMIREZ VENTURA	01/01/2022	Indeterminado	S/	19,067.86	S/	5,520.67	S/	13,547.19
2208	0046	000787	ASESOR(A) DE GABINETE DE ASESORES	FEBRERO - 2022	LEY Nº 30057	Cubierta	LE/DNI	40815587	ZECENARRO MONGE JUAN CARLOS	18/02/2022	Indeterminado	S/	10,532.79	S/	5,908.09	S/	4,624.70
2209	0046	000462	PRESIDENTE(A) DEL TRIBUNAL FISCAL	FEBRERO - 2022	LEY Nº 30057	Cubierta	LE/DNI	06086992	ZORAIDA ALICIA OLANO SILVA	01/07/1987	Indeterminado	S/	28,000.00	S/	9,571.36	S/	18,428.64
2210	0046	000838	ASESOR(A) DEL DESPACHO VICEMINISTERIAL D	FEBRERO - 2022	LEY Nº 30057	Cubierta	LE/DNI	06303465	ZOSIMO JUAN PICHIHUA SERNA	31/08/2021	Indeterminado	S/	19,082.14	S/	5,527.12	S/	13,555.02
2211	0046	000871	DIRECTOR(A) DE LA DIRECCIÓN DE RENTA Y PA	FEBRERO - 2022	LEY Nº 30057	Cubierta	LE/DNI	10326771	ZULEMA ANTUANE CALLE CASTRO	01/01/2022	Indeterminado	S/	17,562.50	S/	5,152.50	S/	12,410.00
2212	0046	000918	ESPECIALISTA DE REGISTRO Y OPERACIONES D	MARZO - 2022	LEY Nº 30057	Cubierta	LE/DNI	08174624	AÍDA ANA MARÍA ZUÑE ALBORNOZ	09/03/2022	Indeterminado	S/	9,240.00	S/	2,990.05	S/	6,249.95
2213	0046	000442	DIRECTOR(A) DE LA DIRECCIÓN GENERAL DE P	MARZO - 2022	LEY Nº 30057	Cubierta	LE/DNI	42306918	ALEX ALONSO CONTRERAS MIRANDA	26/08/2021	Indeterminado	S/	28,000.00	S/	9,570.21	S/	18,429.79
2214	0046	000917	ESPECIALISTA DE ADMINISTRACIÓN DE FONDO	MARZO - 2022	LEY Nº 30057	Cubierta	LE/DNI	42962172	ANGEL ELIO ANCCO ESPEJO	10/03/2022	Indeterminado	S/	8,820.00	S/	2,647.16	S/	6,172.84
2215	0046	000893	ESPECIALISTA DE REGULACIÓN NORMATIVA II	MARZO - 2022	LEY Nº 30057	Cubierta	LE/DNI	45829371	ANTHONY DAVID LAURA SILVA	01/03/2022	Indeterminado	S/	12,600.00	S/	3,176.21	S/	9,423.79
2216	0046	000923	ESPECIALISTA DE POLÍTICAS PÚBLICAS PARA E	MARZO - 2022	LEY Nº 30057	Cubierta	LE/DNI	45515633	ARMANDO JONATAN PIJO PEREZ	11/03/2022	Indeterminado	S/	8,400.00	S/	2,570.66	S/	5,829.34
2217	0046	000846	DIRECTOR(A) DE LA DIRECCIÓN DE NORMATIVI	MARZO - 2022	LEY Nº 30057	Cubierta	LE/DNI	42029957	AYDEE HUANQQUI PUMA	01/01/2022	Indeterminado	S/	19,067.86	S/	5,791.44	S/	13,276.42
2218	0046	000849	DIRECTOR(A) DE LA DIRECCIÓN DE EMPRESAS	MARZO - 2022	LEY Nº 30057	Cubierta	LE/DNI	41833433	BECERRA PANTA JAVIER ALEXANDER	01/02/2022	Indeterminado	S/	19,067.86	S/	5,188.40	S/	13,879.46
2219	0046	000913	ESPECIALISTA DE GESTIÓN DEL FONDO INVIER	MARZO - 2022	LEY Nº 30057	Cubierta	LE/DNI	31186881	BENJAMÍN GUTIÉRREZ LEGUÍA	10/03/2022	Indeterminado	S/	8,820.00	S/	2,639.22	S/	6,180.78
2220	0046	000443	VICEMINISTRO(A) DE HACIENDA	MARZO - 2022	LEY Nº 30057	Cubierta	LE/DNI	08034862	BETTY ARMIDA SOTELO BAZAN	13/02/2022	Indeterminado	S/	28,000.00	S/	9,631.05	S/	18,368.95
2221	0046	000926	ESPECIALISTA DE POLÍTICAS PÚBLICAS PARA E	MARZO - 2022	LEY Nº 30057	Cubierta	LE/DNI	40060046	CARLOS CÉSAR PORTILLO CALDERÓN	22/03/2022	Indeterminado	S/	3,780.00	S/	1,862.01	S/	1,917.99
2222	0046	000929	ESPECIALISTA DE GESTIÓN DE MERCADO DE C	MARZO - 2022	LEY Nº 30057	Cubierta	LE/DNI	07592143	CARMEN JULIA ZUZUNAGA SALINAS DE LLAJARUNA	08/03/2022	Indeterminado	S/	9,660.00	S/	2,737.49	S/	6,922.51
2223	0046	000910	ESPECIALISTA DE CARTERA INMOBILIARIA II	MARZO - 2022	LEY Nº 30057	Cubierta	LE/DNI	41632005	CAROL LIZZET CHUQUICHAICO CARRIÓN	07/03/2022	Indeterminado	S/	10,080.00	S/	3,340.78	S/	6,739.22
2224	0046	000863	DIRECTOR(A) DE LA DIRECCIÓN DE PLANEAMIE	MARZO - 2022	LEY Nº 30057	Cubierta	LE/DNI	10664817	CESAR AUGUSTO CASTILLO CANDELA	01/02/2022	Indeterminado	S/	20,071.43	S/	5,961.14	S/	14,110.29
2225	0046	000877	DIRECTOR(A) DE LA DIRECCIÓN DE POLÍTICA Y	MARZO - 2022	LEY Nº 30057	Cubierta	LE/DNI	09390993	CHRISTIAN JULIO CABRERA CORONADO	01/01/2022	Indeterminado	S/	20,071.43	S/	6,403.79	S/	13,667.64
2226	0046	000878	DIRECTOR(A) DE LA DIRECCIÓN DE GESTIÓN DI	MARZO - 2022	LEY Nº 30057	Cubierta	LE/DNI	44886558	CINTHYA FIORELLA BERNABE ORELLANO	01/01/2022	Indeterminado	S/	20,071.43	S/	6,402.32	S/	13,669.11
2227	0046	000886	ESPECIALISTA DE REGULACIÓN DE LAS ADQUIS	MARZO - 2022	LEY Nº 30057	Cubierta	LE/DNI	40279325	CRISTINA HUARANGA QUISPE	01/03/2022	Indeterminado	S/	12,600.00	S/	3,182.51	S/	9,417.49
2228	0046	000911	ESPECIALISTA DE PLANIFICACIÓN FINANCIERA	MARZO - 2022	LEY Nº 30057	Cubierta	LE/DNI	08160619	DANTE YSAIAS CASTRO PANTOJA	08/03/2022	Indeterminado	S/	9,660.00	S/	2,755.37	S/	6,904.63
2229	0046	000858	DIRECTOR(A) DE GESTIÓN DE PERSONAL ACTIV	MARZO - 2022	LEY Nº 30057	Cubierta	LE/DNI	07881895	DELIA LILIANA SÁNCHEZ RUIZ	01/01/2022	Indeterminado	S/	20,071.43	S/	6,259.09	S/	13,812.34
2230	0046	000898	ESPECIALISTA DE OBRAS POR IMPUESTOS	MARZO - 2022	LEY Nº 30057	Cubierta	LE/DNI	40029113	EDA OFELIA ADRIANZEN PERSIVALE	02/03/2022	Indeterminado	S/	12,180.00	S/	3,125.46	S/	9,054.54
2231	0046	000852	DIRECTOR(A) DE LA DIRECCIÓN DE PLANIFICAC	MARZO - 2022	LEY Nº 30057	Cubierta	LE/DNI	06644507	EDUARDO ALFONSO OLAVEGOYA HURTADO	01/01/2022	Indeterminado	S/	19,067.86	S/	6,389.14	S/	12,678.72
2232	0046	000896	ESPECIALISTA DE NORMATIVIDAD EN INVERSIÓ	MARZO - 2022	LEY Nº 30057	Cubierta	LE/DNI	07636147	EDUARDO VILLACORTA CONTRERAS	04/03/2022	Indeterminado	S/	11,340.00	S/	3,011.36	S/	8,328.64
2233	0046	000857	DIRECTOR(A) DE LA DIRECCIÓN RIESGOS FISC	MARZO - 2022	D.Leg. N°276	Cubierta	LE/DNI	07345497	ELIZABETH ELISA TOLEDO LOAYZA	01/02/2022	No aplica	S/	19,067.86	S/	5,558.28	S/	13,509.58
2234	0046	000879	DIRECTOR(A) DE LA DIRECCIÓN DE SEGUIMIEN	MARZO - 2022	LEY Nº 30057	Cubierta	LE/DNI	10880339	ELIZABETH LINDA CASTILLO ALTEZ	11/01/2022	Indeterminado	S/	19,067.86	S/	5,600.76	S/	13,467.10
2235	0046	000838	DIRECTOR(A) DE LA DIRECCIÓN DE POLÍTICA D	MARZO - 2022	LEY Nº 30057	Cubierta	LE/DNI	24462108	EPIFANIO BACA TUPAYACHI	31/08/2021	27/03/2022	S/	19,067.86	S/	5,337.36	S/	13,730.50
2236	0046	000862	DIRECTOR(A) DE LA DIRECCIÓN DE NORMATIVI	MARZO - 2022	LEY Nº 30057	Cubierta	LE/DNI	20112981	FERNANDO LOLI NAUPARI MACHADO	01/01/2022	Indeterminado	S/	19,067.86	S/	5,629.58	S/	13,438.28
2237	0046	000907	ESPECIALISTA DE PROYECCIONES MACROECO	MARZO - 2022	LEY Nº 30057	Cubierta	LE/DNI	41610355	FLOR CANDY GUERRERO LOZANO	14/03/2022	Indeterminado	S/	7,140.00	S/	2,381.79	S/	4,758.21
2238	0046	000902	ESPECIALISTA DE ANÁLISIS ECONÓMICO	MARZO - 2022	LEY Nº 30057	Cubierta	LE/DNI	45851616	GERALDINE VANESSA OLIVERA ASTO	04/03/2022	Indeterminado	S/	11,340.00	S/	3,280.04	S/	8,059.96
2239	0046	000905	ESPECIALISTA DE PROCESOS CONTABLES DE G	MARZO - 2022	LEY Nº 30057	Cubierta	LE/DNI	40351273	GILMER FREDY TICONA MAQUERA	07/03/2022	Indeterminado	S/	10,080.00	S/	2,832.29	S/	7,247.71
2240	0046	000897	ESPECIALISTA LEGAL DE POLÍTICA DE INVERSIÓ	MARZO - 2022	LEY Nº 30057	Cubierta	LE/DNI	43484791	GILMER HUANCAS LÓPEZ	02/03/2022	Indeterminado	S/	12,180.00	S/	2,930.58	S/	9,249.42
2241	0046	000915	ESPECIALISTA DE CRÉDITOS DE PROYECTOS Y	MARZO - 2022	LEY Nº 30057	Cubierta	LE/DNI	15962790	GLORIA MARIA MUNDINES MATUTE	28/03/2022	Indeterminado	S/	1,260.00	S/	167.45	S/	1,092.55
2242	0046	000837	DIRECTOR(A) DE LA DIRECCIÓN DE GESTIÓN DI	MARZO - 2022	LEY Nº 30057	Cubierta	LE/DNI	25551204	GUADALUPE MERCEDES PIZARRO MATOS	01/01/2022	Indeterminado	S/	19,067.86	S/	9,250.40	S/	9,817.46
2243	0046	000901	ESPECIALISTA DE CONSUMO Y DE TRIBUTACIÓI	MARZO - 2022	LEY Nº 30057	Cubierta	LE/DNI	40438757	HAYMEET MIRELLA CALIXTO GUTIERREZ	07/03/2022	Indeterminado	S/	10,080.00	S/	2,832.29	S/	7,247.71
2244	0046	000922	ESPECIALISTA DE METODOLOGÍA DE LA INVERS	MARZO - 2022	LEY Nº 30057	Cubierta	LE/DNI	42933053	HÉCTOR ALBERTO SEDANO MALCA	22/03/2022	Indeterminado	S/	3,780.00	S/	1,862.01	S/	1,917.99
2245	0046	000859	DIRECTOR(A) DE LA DIRECCIÓN DE GESTIÓN DI	MARZO - 2022	LEY Nº 30057	Cubierta	LE/DNI	09834484	HUGO ANDRES LEON MANCO	01/01/2022	Indeterminado	S/	19,067.86	S/	5,486.35	S/	13,581.51
2246	0046	000927	ESPECIALISTA DE POLÍTICA FISCAL	MARZO - 2022	LEY Nº 30057	Cubierta	LE/DNI	47362764	IAN CARRASCO TUFINO	23/03/2022	Indeterminado	S/	3,360.00	S/	1,754.85	S/	1,605.15
2247	0046	000872	DIRECTOR(A) DE LA DIRECCIÓN DE CONSUMO	MARZO - 2022	LEY Nº 30057	Cubierta	LE/DNI	09935956	IRENE KATHERINE GONZALEZ SOTO	01/01/2022	Indeterminado	S/	17,562.50	S/	6,501.26	S/	11,061.24
2248	0046	000841	DIRECTOR(A) DE LA DIRECCIÓN DE NORMATIVI	MARZO - 2022	LEY Nº 30057	Cubierta	LE/DNI	10587756	ISABEL LUCIA MATIAS ELIAS	01/01/2022	Indeterminado	S/	17,562.50	S/	5,584.65	S/	11,977.85
2249	0046	000789	ASESOR(A) DE SECRETARIA GENERAL III	MARZO - 2022	LEY Nº 30057	Cubierta	LE/DNI	09862090	IVAN ENRIQUE SANCHEZ GONZALES	17/02/2021	Indeterminado	S/	21,450.00	S/	6,890.79	S/	14,559.21
2250	0046	000865	DIRECTOR(A) DE LA DIRECCIÓN DE BIENES MU	MARZO - 2022	LEY Nº 30057	Cubierta	LE/DNI	19693449	JANETH OLIVOS GONZALES	01/01/2022	Indeterminado	S/	20,071.43	S/	6,277.16	S/	13,794.27
2251	0046	000925	ESPECIALISTA DE DESARROLLO DE CAPACIDAD	MARZO - 2022	LEY Nº 30057	Cubierta	LE/DNI	40065441	JEAN CARLO GRADOS RIOS	21/03/2022	Indeterminado	S/	4,200.00	S/	2,456.88	S/	1,743.12
2252	0046	000928	ESPECIALISTA DE POLÍTICA FISCAL	MARZO - 2022	LEY Nº 30057	Cubierta	LE/DNI	47100993	JESÚS ALFREDO RODRÍGUEZ AYONA	23/03/2022	Indeterminado	S/	3,360.00	S/	1,756.53	S/	1,603.47
2253	0046	000900	ESPECIALISTA DE DESARROLLO DE CAPACIDAD	MARZO - 2022	LEY Nº 30057	Cubierta	LE/DNI	74077672	JHOSHELY MUÑOZ VERAMENDI	02/03/2022	Indeterminado	S/	12,180.00	S/	3,119.37	S/	9,060.63
2254	0046	000885	DIRECTOR(A) DE LA DIRECCIÓN DE PROMOCIÓ	MARZO - 2022	LEY Nº 30057	Cubierta	LE/DNI	42423853	JOAQUIN JESUS VASQUEZ CORDOVA	01/01/2022	Indeterminado	S/	19,067.86	S/	5,781.90	S/	13,285.96
2255	0046	000874	DIRECTOR(A) DE LA DIRECCIÓN DE TRIBUTACIO	MARZO - 2022	LEY Nº 30057	Cubierta	LE/DNI	25610884	JOHNNY ARMANDO EGUSQUIZA DE LA HAZA	01/01/2022	Indeterminado	S/	17,562.50	S/	5,371.81	S/	12,190.69
2256	0046	000894	ESPECIALISTA DE EVALUACIONES INDEPENDIE	MARZO - 2022	LEY Nº 30057	Cubierta	LE/DNI	45943650	JONATHAN ALFREDO ENRIQUEZ PEÑA	01/03/2022	Indeterminado	S/	12,600.00	S/	3,337.08	S/	9,262.92
2257	0046	000912	ESPECIALISTA LEGAL DE GESTIÓN DE PENSION	MARZO - 2022	LEY Nº 30057	Cubierta	LE/DNI	18070051	JORGE GIOVANNI PACCINI BUSTOS	08/03/2022	Indeterminado	S/	9,660.00	S/	3,425.14	S/	6,234.86
2258	0046	000848	DIRECTOR(A) DE LA DIRECCIÓN DE ESTADÍSTIC	MARZO - 2022	LEY Nº 30057	Cubierta	LE/DNI	09179673	JORGE MILCIADES RIVERA CALDERON	01/01/2022	Indeterminado	S/	17,562.50	S/	4,968.09	S/	12,594.41
2259	0046	000792	DIRECTOR(A) DE LA DIRECCIÓN GENERAL DE A	MARZO - 2022	LEY Nº 30057	Cubierta	LE/DNI	10586432	JOSE ALFREDO LA ROSA BASURCO	11/05/2021	Indeterminado	S/	24,428.57	S/	8,257.77	S/	16,170.80
2260	0046	000855	DIRECTOR(A) DE LA DIRECCIÓN DE OPERACIO	MARZO - 2022	LEY Nº 30057	Cubierta	LE/DNI	06687808	JUAN SAFRA MELENDEZ	01/01/2022	Indeterminado	S/	20,071.43	S/	3,747.50	S/	16,323.93
2261	0046	000930	ESPECIALISTA DE RENTA Y PATRIMONIO	MARZO - 2022	LEY Nº 30057	Cubierta	LE/DNI	15407468	JUSTO NICOLAS CHUMPITAZ ARIAS	07/03/2022	Indeterminado	S/	10,080.00	S/	2,938.29	S/	7,141.71
2262	0046	000844	DIRECTORA DE LA DIRECCIÓN DE PRESUPUES	MARZO - 2022	LEY Nº 30057	Cubierta	LE/DNI	46106349	KATIA RUTH VIVAR TOLEDO	01/03/2022	Indeterminado	S/	20,071.43	S/	5,643.89	S/	14,427.54
2263	0046	000899	ESPECIALISTA DE RENTA Y PATRIMONIO	MARZO - 2022	LEY Nº 30057	Cubierta	LE/DNI	40933719	KELLY ROXANA VALVERDE HERRERA	02/03/2022	Indeterminado	S/	12,180.00	S/	3,991.37	S/	8,188.63
2264	0046	000275	SECRETARIO(A) GENERAL	MARZO - 2022	LEY Nº 30057	Cubierta	LE/DNI	08125919	KITTY ELISA TRINIDAD GUERRERO	10/10/2019	Indeterminado	S/	25,000.00	S/	8,505.96	S/	16,494.04

2265	0046	000884	DIRECTOR(A) DE LA DIRECCIÓN DE POLÍTICA D	MARZO - 2022	LEY Nº 30057	Cubierta	LE/DNI	44109914	LENIN WILLIAM MAYORGA ELIAS	01/01/2022	Indeterminado	S/	19,067.86	S/	5,916.06	S/	13,151.80
2266	0046	000851	DIRECTOR(A) DE LA DIRECCIÓN DE NORMATIVI	MARZO - 2022	LEY Nº 30057	Cubierta	LE/DNI	40656192	LESLIE CAROL TRIGOSO GARCIA	01/01/2022	Indeterminado	S/	19,067.86	S/	6,068.37	S/	12,999.49
2267	0046	000931	ESPECIALISTA DE ANÁLISIS Y REQUERIMIENTOS	MARZO - 2022	LEY Nº 30057	Cubierta	LE/DNI	09518623	LIDIA MARIVEL ORTEGA JAVIER	08/03/2022	Indeterminado	S/	9,660.00	S/	2,913.09	S/	6,746.91
2268	0046	000836	ASESOR(A) DE GABINETE DE ASESORES	MARZO - 2022	LEY Nº 30057	Cubierta	LE/DNI	41008103	LINA AURORA TASSARA LAFOSSE	16/08/2021	Indeterminado	S/	21,450.00	S/	6,890.79	S/	14,559.21
2269	0046	000946	DIRECTORA DE LA DIRECCIÓN GENERAL DE PR	MARZO - 2022	LEY Nº 30057	Cubierta	LE/DNI	40806395	LISSETH PILAR RAMSDEN RAMOS	19/02/2022	Indeterminado	S/	34,200.00	S/	9,109.51	S/	25,090.49
2270	0046	000845	DIRECTOR DE LA DIRECCIÓN DE ARTICULACIÓN	MARZO - 2022	LEY Nº 30057	Cubierta	LE/DNI	42188191	LOLI JHOVER CHAVEZ CABRERA	01/03/2022	Indeterminado	S/	20,071.43	S/	5,332.78	S/	14,738.65
2271	0046	000856	DIRECTOR(A) DE LA DIRECCIÓN DE ADMINISTRA	MARZO - 2022	LEY Nº 30057	Cubierta	LE/DNI	41508632	LUIS MIGUEL MARTINEZ MEJIA	01/01/2022	Indeterminado	S/	20,071.43	S/	6,249.06	S/	13,822.37
2272	0046	000840	ASESOR(A) DEL DESPACHO VICEMINISTERIAL D	MARZO - 2022	LEY Nº 30057	Cubierta	LE/DNI	40704818	MAFALDA ELIZABETH LAZO COSSI	17/09/2021	Indeterminado	S/	16,714.29	S/	4,794.65	S/	11,919.64
2273	0046	000916	ESPECIALISTA DE INTELIGENCIA ECONÓMICA Y	MARZO - 2022	LEY Nº 30057	Cubierta	LE/DNI	70512235	MANUEL FRANCISCO PALMI PADILLA	16/03/2022	Indeterminado	S/	6,300.00	S/	2,309.99	S/	3,990.01
2274	0046	000870	DIRECTOR(A) DE LA DIRECCIÓN GENERAL DE P	MARZO - 2022	LEY Nº 30057	Cubierta	LE/DNI	09272085	MARCO ANTONIO CAMACHO SANDOVAL	01/01/2022	Indeterminado	S/	24,428.57	S/	8,277.31	S/	16,151.26
2275	0046	000888	ESPECIALISTA DE PLANEAMIENTO DE ABASTEC	MARZO - 2022	LEY Nº 30057	Cubierta	LE/DNI	46086742	MARI CARMEN FALEN LLONTOP	01/03/2022	Indeterminado	S/	12,600.00	S/	3,009.89	S/	9,590.11
2276	0046	000876	DIRECTOR(A) DE LA DIRECCIÓN DE NORMATIVI	MARZO - 2022	LEY Nº 30057	Cubierta	LE/DNI	42286167	MARIA ELIZABETH REYES ROQUE	01/01/2022	Indeterminado	S/	17,562.50	S/	5,067.11	S/	12,495.39
2277	0046	000903	ESPECIALISTA DE NORMATIVIDAD DE CONTABIL	MARZO - 2022	LEY Nº 30057	Cubierta	LE/DNI	20046545	MARLON IVAN PRIETO HORMAZA	07/03/2022	Indeterminado	S/	10,080.00	S/	2,699.23	S/	7,380.77
2278	0046	000914	ESPECIALISTA DE ASISTENCIA TÉCNICA A GOBI	MARZO - 2022	LEY Nº 30057	Cubierta	LE/DNI	42355886	MELISSA CASTILLO CARRANZA	08/03/2022	Indeterminado	S/	9,660.00	S/	3,049.57	S/	6,610.43
2279	0046	000895	ESPECIALISTA DE PROMOCIÓN DE ASOCIACION	MARZO - 2022	LEY Nº 30057	Cubierta	LE/DNI	72214025	MICAELA CHUQUILIN MORI	02/03/2022	Indeterminado	S/	12,180.00	S/	2,952.50	S/	9,227.50
2280	0046	000906	ESPECIALISTA DE PROGRAMACIÓN DE GESTIÓN	MARZO - 2022	LEY Nº 30057	Cubierta	LE/DNI	44870588	MIGUEL ALEJANDRO QUINTANA PAHUACHO	08/03/2022	Indeterminado	S/	9,660.00	S/	2,635.59	S/	7,024.41
2281	0046	000887	ESPECIALISTA DE INTELIGENCIA ECONÓMICA Y	MARZO - 2022	LEY Nº 30057	Cubierta	LE/DNI	10613538	MIGUEL ANDRÉS GARGATE FALCÓN	01/03/2022	Indeterminado	S/	12,600.00	S/	3,175.60	S/	9,424.40
2282	0046	000875	DIRECTOR(A) DE LA DIRECCIÓN DE INTELIGENC	MARZO - 2022	LEY Nº 30057	Cubierta	LE/DNI	07878388	MIRYAM EMILY YEPES SALAZAR	01/01/2022	Indeterminado	S/	17,562.50	S/	4,808.94	S/	12,753.56
2283	0046	000880	DIRECTOR DE LA DIRECCIÓN DE SISTEMA FINA	MARZO - 2022	LEY Nº 30057	Cubierta	LE/DNI	09541596	OSCAR ALBERTO ORCON HINOJOSA	02/03/2022	Indeterminado	S/	16,977.08	S/	4,695.91	S/	12,281.17
2284	0046	000791	DIRECTOR(A) DE LA DIRECCIÓN GENERAL DE C	MARZO - 2022	LEY Nº 30057	Cubierta	LE/DNI	10324381	OSCAR GUSTAVO NUÑEZ DEL ARCO MENDOZA	01/05/2021	Indeterminado	S/	24,428.57	S/	8,311.51	S/	16,117.06
2285	0046	000228	MINISTRO(A) DE ECONOMÍA Y FINANZAS	MARZO - 2022	LEY Nº 30057	Cubierta	LE/DNI	08640571	OSCAR MIGUEL GRAHAM YAMAHUCHI	2/02/2022	Indeterminado	S/	30,000.00	S/	10,145.04	S/	19,854.96
2286	0046	000892	ESPECIALISTA DE INNOVACIÓN II	MARZO - 2022	LEY Nº 30057	Cubierta	LE/DNI	06666931	PATRICIA CECILIA POZO MENDOZA	01/03/2022	Indeterminado	S/	12,600.00	S/	3,241.21	S/	9,358.79
2287	0046	000847	DIRECTOR(A) DE LA DIRECCIÓN DE GOBIERNO	MARZO - 2022	LEY Nº 30057	Cubierta	LE/DNI	40817322	PECK YALI SUAREZ YSLA	01/01/2022	Indeterminado	S/	20,071.43	S/	6,259.09	S/	13,812.34
2288	0046	000853	DIRECTOR(A) DE LA DIRECCIÓN DE CRÉDITOS	MARZO - 2022	LEY Nº 30057	Cubierta	LE/DNI	07950913	PEDRO VALENTIN COBEÑAS AQUINO	01/01/2022	Indeterminado	S/	19,067.86	S/	5,916.48	S/	13,151.38
2289	0046	000860	DIRECTOR(A) DE LA DIRECCIÓN DE TÉCNICA Y	MARZO - 2022	LEY Nº 30057	Cubierta	LE/DNI	74052070	PIERINA ELIZABETH SAAVEDRA TAPIA	01/01/2022	Indeterminado	S/	20,071.43	S/	5,974.08	S/	14,097.35
2290	0046	000883	DIRECTOR(A) DE LA DIRECCIÓN DE EFICIENCIA	MARZO - 2022	LEY Nº 30057	Cubierta	LE/DNI	40884887	RAFAEL ALEJANDRO VERA TUDELA WITHER	01/01/2022	Indeterminado	S/	19,067.86	S/	5,781.90	S/	13,285.96
2291	0046	000891	ESPECIALISTA DE SISTEMA FINANCIERO	MARZO - 2022	LEY Nº 30057	Cubierta	LE/DNI	40715752	RAPHAEL ANGEL SALDAÑA PACHECO	01/03/2022	Indeterminado	S/	12,600.00	S/	3,166.13	S/	9,433.87
2292	0046	000867	DIRECTOR(A) DE LA DIRECCIÓN DE INVESTIGAC	MARZO - 2022	LEY Nº 30057	Cubierta	LE/DNI	10137170	RENATO VICENZO CAPPELLETTI PURIZAGA	01/01/2022	Indeterminado	S/	19,067.86	S/	5,766.65	S/	13,301.21
2293	0046	000786	JEFE(A) DE LA OFICINA GENERAL DE ADMINISTR	MARZO - 2022	LEY Nº 30057	Cubierta	LE/DNI	17903723	ROGER ALBERTO SICCHA MARTINEZ	11/08/2011	Indeterminado	S/	22,596.43	S/	4,631.25	S/	17,965.18
2294	0046	000850	DIRECTOR(A) DE LA DIRECCIÓN DE GOBIERNOS	MARZO - 2022	LEY Nº 30057	Cubierta	LE/DNI	09570447	ROSA RUMILDA GIL RODRIGUEZ	01/01/2022	Indeterminado	S/	19,067.86	S/	6,635.74	S/	12,432.12
2295	0046	000924	ESPECIALISTA DE NORMATIVIDAD Y POLÍTICAS	MARZO - 2022	LEY Nº 30057	Cubierta	LE/DNI	31668481	ROSANA MARÍA PORTOCARRERO MÉNDEZ	31/03/2022	Indeterminado	S/	420.00	S/	55.82	S/	364.18
2296	0046	000921	ESPECIALISTA DE GESTIÓN DE INVERSIONES E	MARZO - 2022	LEY Nº 30057	Cubierta	LE/DNI	24000626	ROXANA VILLA SAIRE	21/03/2022	Indeterminado	S/	4,200.00	S/	2,072.41	S/	2,127.59
2297	0046	000920	ESPECIALISTA DE PROYECCIONES MACROECO	MARZO - 2022	LEY Nº 30057	Cubierta	LE/DNI	47297685	SANDRA MARÍA JURADO AMPUDIA	15/03/2022	Indeterminado	S/	6,720.00	S/	2,365.24	S/	4,354.76
2298	0046	000843	DIRECTOR(A) DE LA DIRECCIÓN DE CALIDAD DE	MARZO - 2022	LEY Nº 30057	Cubierta	LE/DNI	45021703	SILVANA MARIA POZO FORTUNIC	01/01/2022	Indeterminado	S/	20,071.43	S/	5,974.08	S/	14,097.35
2299	0046	000790	ASESOR(A) DE SECRETARIA GENERAL II	MARZO - 2022	LEY Nº 30057	Cubierta	LE/DNI	07960900	SILVIA SIMONE DONGO AREVALO DE FONSECA	01/03/2021	Indeterminado	S/	19,082.14	S/	5,788.54	S/	13,293.60
2300	0046	000866	DIRECTOR(A) DE LA DIRECCIÓN DE BIENES INM	MARZO - 2022	LEY Nº 30057	Cubierta	LE/DNI	09370423	SONIA MARIA CORDERO VASQUEZ	01/01/2022	Indeterminado	S/	20,071.43	S/	6,277.16	S/	13,794.27
2301	0046	000889	ESPECIALISTA DE GESTIÓN DE BIENES PATRIM	MARZO - 2022	LEY Nº 30057	Cubierta	LE/DNI	42566700	TANIA NATALI MALCA BECERRA	01/03/2022	Indeterminado	S/	12,600.00	S/	3,176.21	S/	9,423.79
2302	0046	000842	DIRECTOR(A) DE LA DIRECCIÓN DE PROGRAMA	MARZO - 2022	LEY Nº 30057	Cubierta	LE/DNI	44681590	WALTER FELIX CARRILLO DIAZ	01/01/2022	Indeterminado	S/	20,071.43	S/	5,937.95	S/	14,133.48
2303	0046	000904	ESPECIALISTA DE NORMATIVIDAD DE CONTABIL	MARZO - 2022	LEY Nº 30057	Cubierta	LE/DNI	00249887	WALTER SAÚL APAZA MENDOZA	07/03/2022	Indeterminado	S/	10,080.00	S/	3,419.89	S/	6,660.11
2304	0046	000868	DIRECTOR(A) DE LA DIRECCIÓN DE PROYECCIO	MARZO - 2022	LEY Nº 30057	Cubierta	LE/DNI	10240077	WILDER FERNANDO RAMIREZ VENTURA	01/01/2022	Indeterminado	S/	19,067.86	S/	5,520.67	S/	13,547.19
2305	0046	000890	ESPECIALISTA DE REGULACIÓN NORMATIVA II	MARZO - 2022	LEY Nº 30057	Cubierta	LE/DNI	41309078	YOBANA JAQUELIN OSORIO HUANCA	01/03/2022	Indeterminado	S/	12,600.00	S/	3,175.60	S/	9,424.40
2306	0046	000909	ESPECIALISTA DE INFORMACIÓN PREVISIONAL	MARZO - 2022	LEY Nº 30057	Cubierta	LE/DNI	40924570	YRENE DEL ROSARIO PANTOJA OCAMPO	08/03/2022	Indeterminado	S/	9,660.00	S/	2,767.93	S/	6,892.07
2307	0046	000908	ESPECIALISTA DE EMPRESAS PÚBLICAS	MARZO - 2022	LEY Nº 30057	Cubierta	LE/DNI	08149239	ZEALER RICARDO LICETA PAEZ	07/03/2022	Indeterminado	S/	10,080.00	S/	2,832.29	S/	7,247.71
2308	0046	000787	ASESOR(A) DE GABINETE DE ASESORES	MARZO - 2022	LEY Nº 30057	Cubierta	LE/DNI	40815587	ZECENARRO MONGE JUAN CARLOS	18/02/2022	Indeterminado	S/	24,306.43	S/	7,518.27	S/	16,788.16
2309	0046	000462	PRESIDENTE(A) DEL TRIBUNAL FISCAL	MARZO - 2022	LEY Nº 30057	Cubierta	LE/DNI	06086992	ZORAIDA ALICIA OLANO SILVA	01/07/1987	Indeterminado	S/	28,000.00	S/	9,571.36	S/	18,428.64
2310	0046	000838	ASESOR(A) DEL DESPACHO VICEMINISTERIAL D	MARZO - 2022	LEY Nº 30057	Cubierta	LE/DNI	06303465	ZOSIMO JUAN PICHIHUA SERNA	31/08/2021	Indeterminado	S/	19,082.14	S/	5,527.12	S/	13,555.02
2311	0046	000871	DIRECTOR(A) DE LA DIRECCIÓN DE RENTA Y PA	MARZO - 2022	LEY Nº 30057	Cubierta	LE/DNI	10326771	ZULEMA ANTUANE CALLE CASTRO	01/01/2022	Indeterminado	S/	17,562.50	S/	5,217.51	S/	12,344.99
2312	0046	000918	ESPECIALISTA DE REGISTRO Y OPERACIONES D	ABRIL - 2022	LEY Nº 30057	Cubierta	LE/DNI	08174624	AÍDA ANA MARÍA ZUÑE ALBORNOZ	09/03/2022	Indeterminado	S/	12,600.00	S/	3,398.59	S/	9,201.41
2313	0046	000442	DIRECTOR(A) DE LA DIRECCIÓN GENERAL DE P	ABRIL - 2022	LEY Nº 30057	Cubierta	LE/DNI	42306918	ALEX ALONSO CONTRERAS MIRANDA	26/08/2021	Indeterminado	S/	28,000.00	S/	9,573.58	S/	18,426.42
2314	0046	000917	ESPECIALISTA DE ADMINISTRACIÓN DE FONDO	ABRIL - 2022	LEY Nº 30057	Cubierta	LE/DNI	42962172	ANGEL ELIO ANCCO ESPEJO	10/03/2022	Indeterminado	S/	12,600.00	S/	3,110.91	S/	9,489.09
2315	0046	000893	ESPECIALISTA DE REGULACIÓN NORMATIVA II	ABRIL - 2022	LEY Nº 30057	Cubierta	LE/DNI	45829371	ANTHONY DAVID LAURA SILVA	01/03/2022	Indeterminado	S/	12,600.00	S/	3,179.58	S/	9,420.42
2316	0046	000923	ESPECIALISTA DE POLÍTICAS PÚBLICAS PARA E	ABRIL - 2022	LEY Nº 30057	Cubierta	LE/DNI	45515633	ARMANDO JONATAN PIJO PEREZ	11/03/2022	Indeterminado	S/	12,600.00	S/	3,096.28	S/	9,503.72
2317	0046	000846	DIRECTOR(A) DE LA DIRECCIÓN DE NORMATIVI	ABRIL - 2022	LEY Nº 30057	Cubierta	LE/DNI	42029957	AYDEE HUANQQUI PUMA	01/01/2022	Indeterminado	S/	19,067.86	S/	5,794.81	S/	13,273.05
2318	0046	000788	ASESOR(A) DEL DESPACHO VICEMINISTERIAL D	ABRIL - 2022	LEY Nº 30057	Cubierta	LE/DNI	45706664	BACIGALUPO VARGAS JOSE LUIS	01/04/2022	Indeterminado	S/	19,082.14	S/	5,115.68	S/	13,966.46
2319	0046	000849	DIRECTOR(A) DE LA DIRECCIÓN DE EMPRESAS	ABRIL - 2022	LEY Nº 30057	Cubierta	LE/DNI	41833433	BECERRA PANTA JAVIER ALEXANDER	01/02/2022	Indeterminado	S/	19,067.86	S/	5,191.77	S/	13,876.09
2320	0046	000913	ESPECIALISTA DE GESTIÓN DEL FONDO INVIER	ABRIL - 2022	LEY Nº 30057	Cubierta	LE/DNI	31186881	BENJAMÍN GUTIÉRREZ LEGUÍA	10/03/2022	Indeterminado	S/	12,600.00	S/	3,110.91	S/	9,489.09
2321	0046	000443	VICEMINISTRO(A) DE HACIENDA	ABRIL - 2022	LEY Nº 30057	Cubierta	LE/DNI	08034862	BETTY ARMIDA SOTELO BAZAN	13/02/2022	Indeterminado	S/	28,000.00	S/	10,413.56	S/	17,586.44
2322	0046	000926	ESPECIALISTA DE POLÍTICAS PÚBLICAS PARA E	ABRIL - 2022	LEY Nº 30057	Cubierta	LE/DNI	40060046	CARLOS CÉSAR PORTILLO CALDERÓN	22/03/2022	Indeterminado	S/	12,600.00	S/	2,994.57	S/	9,605.43
2323	0046	000929	ESPECIALISTA DE GESTIÓN DE MERCADO DE C	ABRIL - 2022	LEY Nº 30057	Cubierta	LE/DNI	07592143	CARMEN JULIA ZUZUNAGA SALINAS DE LLAJARUNA	08/03/2022	Indeterminado	S/	12,600.00	S/	3,050.09	S/	9,549.91
2324	0046	000910	ESPECIALISTA DE CARTERA INMOBILIARIA II	ABRIL - 2022	LEY Nº 30057	Cubierta	LE/DNI	41632005	CAROL LIZZET CHUQUICHAICO CARRIÓN	07/03/2022	Indeterminado	S/	12,600.00	S/	3,597.52	S/	9,002.48

2325	0046	000863	DIRECTOR(A) DE LA DIRECCIÓN DE PLANEAMIE	ABRIL - 2022	LEY Nº 30057	Cubierta	LE/DNI	10664817	CESAR AUGUSTO CASTILLO CANDELA	01/02/2022	Indeterminado	S/	20,071.43	S/	5,964.51	S/	14,106.92
2326	0046	000877	DIRECTOR(A) DE LA DIRECCIÓN DE POLÍTICA Y	ABRIL - 2022	LEY Nº 30057	Cubierta	LE/DNI	09390993	CHRISTIAN JULIO CABRERA CORONADO	01/01/2022	Indeterminado	S/	20,071.43	S/	6,396.49	S/	13,674.94
2327	0046	000878	DIRECTOR(A) DE LA DIRECCIÓN DE GESTIÓN DI	ABRIL - 2022	LEY Nº 30057	Cubierta	LE/DNI	44886558	CINTHYA FIORELLA BERNABE ORELLANO	01/01/2022	Indeterminado	S/	20,071.43	S/	6,402.13	S/	13,669.30
2328	0046	000886	ESPECIALISTA DE REGULACIÓN DE LAS ADQUIS	ABRIL - 2022	LEY Nº 30057	Cubierta	LE/DNI	40279325	CRISTINA HUARANGA QUISPE	01/03/2022	Indeterminado	S/	12,600.00	S/	3,185.88	S/	9,414.12
2329	0046	000911	ESPECIALISTA DE PLANIFICACIÓN FINANCIERA	ABRIL - 2022	LEY Nº 30057	Cubierta	LE/DNI	08160619	DANTE YSAIAS CASTRO PANTOJA	08/03/2022	Indeterminado	S/	12,600.00	S/	3,111.19	S/	9,488.81
2330	0046	000858	DIRECTOR(A) DE GESTIÓN DE PERSONAL ACTIV	ABRIL - 2022	LEY Nº 30057	Cubierta	LE/DNI	07881895	DELIA LILIANA SÁNCHEZ RUIZ	01/01/2022	Indeterminado	S/	20,071.43	S/	6,262.46	S/	13,808.97
2331	0046	000898	ESPECIALISTA DE OBRAS POR IMPUESTOS	ABRIL - 2022	LEY Nº 30057	Cubierta	LE/DNI	40029113	EDA OFELIA ADRIANZEN PERSIVALE	02/03/2022	Indeterminado	S/	12,600.00	S/	3,177.55	S/	9,422.45
2332	0046	000852	DIRECTOR(A) DE LA DIRECCIÓN DE PLANIFICAC	ABRIL - 2022	LEY Nº 30057	Cubierta	LE/DNI	06644507	EDUARDO ALFONSO OLAVEGOYA HURTADO	01/01/2022	Indeterminado	S/	19,067.86	S/	6,420.70	S/	12,647.16
2333	0046	000896	ESPECIALISTA DE NORMATIVIDAD EN INVERSIÓ	ABRIL - 2022	LEY Nº 30057	Cubierta	LE/DNI	07636147	EDUARDO VILLACORTA CONTRERAS	04/03/2022	Indeterminado	S/	12,600.00	S/	3,160.89	S/	9,439.11
2334	0046	000857	DIRECTOR(A) DE LA DIRECCIÓN RIESGOS FISC	ABRIL - 2022	D.Leg. N°276	Cubierta	LE/DNI	07345497	ELIZABETH ELISA TOLEDO LOAYZA	01/02/2022	No aplica	S/	19,067.86	S/	5,641.94	S/	13,425.92
2335	0046	000879	DIRECTOR(A) DE LA DIRECCIÓN DE SEGUIMIEN	ABRIL - 2022	LEY Nº 30057	Cubierta	LE/DNI	10880339	ELIZABETH LINDA CASTILLO ALTEZ	11/01/2022	Indeterminado	S/	19,067.86	S/	5,604.13	S/	13,463.73
2336	0046	000862	DIRECTOR(A) DE LA DIRECCIÓN DE NORMATIVI	ABRIL - 2022	LEY Nº 30057	Cubierta	LE/DNI	20112981	FERNANDO LOLI NAUPARI MACHADO	01/01/2022	Indeterminado	S/	19,067.86	S/	5,629.39	S/	13,438.47
2337	0046	000907	ESPECIALISTA DE PROYECCIONES MACROECO	ABRIL - 2022	LEY Nº 30057	Cubierta	LE/DNI	41610355	FLOR CANDY GUERRERO LOZANO	14/03/2022	Indeterminado	S/	12,600.00	S/	3,077.59	S/	9,522.41
2338	0046	000902	ESPECIALISTA DE ANÁLISIS ECONÓMICO	ABRIL - 2022	LEY Nº 30057	Cubierta	LE/DNI	45851616	GERALDINE VANESSA OLIVERA ASTO	04/03/2022	Indeterminado	S/	12,600.00	S/	3,401.01	S/	9,198.99
2339	0046	000905	ESPECIALISTA DE PROCESOS CONTABLES DE C	ABRIL - 2022	LEY Nº 30057	Cubierta	LE/DNI	40351273	GILMER FREDY TICONA MAQUERA	07/03/2022	Indeterminado	S/	12,600.00	S/	3,135.90	S/	9,464.10
2340	0046	000897	ESPECIALISTA LEGAL DE POLÍTICA DE INVERSIÓ	ABRIL - 2022	LEY Nº 30057	Cubierta	LE/DNI	43484791	GILMER HUANCAS LÓPEZ	02/03/2022	Indeterminado	S/	12,600.00	S/	2,975.95	S/	9,624.05
2341	0046	000915	ESPECIALISTA DE CRÉDITOS DE PROYECTOS Y	ABRIL - 2022	LEY Nº 30057	Cubierta	LE/DNI	15962790	GLORIA MARIA MUNDINES MATUTE	28/03/2022	Indeterminado	S/	12,600.00	S/	3,767.28	S/	8,832.72
2342	0046	000837	DIRECTOR(A) DE LA DIRECCIÓN DE GESTIÓN DI	ABRIL - 2022	LEY Nº 30057	Cubierta	LE/DNI	25551204	GUADALUPE MERCEDES PIZARRO MATOS	01/01/2022	Indeterminado	S/	19,067.86	S/	9,170.32	S/	9,897.54
2343	0046	000901	ESPECIALISTA DE CONSUMO Y DE TRIBUTACIÓ	ABRIL - 2022	LEY Nº 30057	Cubierta	LE/DNI	40438757	HAYMEET MIRELLA CALIXTO GUTIERREZ	07/03/2022	Indeterminado	S/	12,600.00	S/	3,135.90	S/	9,464.10
2344	0046	000922	ESPECIALISTA DE METODOLOGÍA DE LA INVERS	ABRIL - 2022	LEY Nº 30057	Cubierta	LE/DNI	42933053	HÉCTOR ALBERTO SEDANO MALCA	22/03/2022	Indeterminado	S/	12,562.38	S/	2,989.55	S/	9,572.83
2345	0046	000859	DIRECTOR(A) DE LA DIRECCIÓN DE GESTIÓN DI	ABRIL - 2022	LEY Nº 30057	Cubierta	LE/DNI	09834484	HUGO ANDRES LEON MANCO	01/01/2022	Indeterminado	S/	19,067.86	S/	5,489.72	S/	13,578.14
2346	0046	000927	ESPECIALISTA DE POLÍTICA FISCAL	ABRIL - 2022	LEY Nº 30057	Cubierta	LE/DNI	47362764	IAN CARRASCO TUFINO	23/03/2022	Indeterminado	S/	12,600.00	S/	2,823.70	S/	9,776.30
2347	0046	000872	DIRECTOR(A) DE LA DIRECCIÓN DE CONSUMO	ABRIL - 2022	LEY Nº 30057	Cubierta	LE/DNI	09935956	IRENE KATHERINE GONZALEZ SOTO	01/01/2022	Indeterminado	S/	17,562.50	S/	6,466.91	S/	11,095.59
2348	0046	000841	DIRECTOR(A) DE LA DIRECCIÓN DE NORMATIVI	ABRIL - 2022	LEY Nº 30057	Cubierta	LE/DNI	10587756	ISABEL LUCIA MATIAS ELIAS	01/01/2022	Indeterminado	S/	17,562.50	S/	5,727.34	S/	11,835.16
2349	0046	000789	ASESOR(A) DE SECRETARIA GENERAL III	ABRIL - 2022	LEY Nº 30057	Cubierta	LE/DNI	09862090	IVAN ENRIQUE SANCHEZ GONZALES	17/02/2021	Indeterminado	S/	21,450.00	S/	6,894.16	S/	14,555.84
2350	0046	000865	DIRECTOR(A) DE LA DIRECCIÓN DE BIENES MU	ABRIL - 2022	LEY Nº 30057	Cubierta	LE/DNI	19693449	JANETH OLIVOS GONZALES	01/01/2022	Indeterminado	S/	20,071.43	S/	6,280.53	S/	13,790.90
2351	0046	000925	ESPECIALISTA DE DESARROLLO DE CAPACIDAD	ABRIL - 2022	LEY Nº 30057	Cubierta	LE/DNI	40065441	JEAN CARLO GRADOS RIOS	21/03/2022	Indeterminado	S/	12,600.00	S/	5,290.56	S/	7,309.44
2352	0046	000928	ESPECIALISTA DE POLÍTICA FISCAL	ABRIL - 2022	LEY Nº 30057	Cubierta	LE/DNI	47100993	JESÚS ALFREDO RODRÍGUEZ AYONA	23/03/2022	Indeterminado	S/	12,600.00	S/	2,830.00	S/	9,770.00
2353	0046	000900	ESPECIALISTA DE DESARROLLO DE CAPACIDAD	ABRIL - 2022	LEY Nº 30057	Cubierta	LE/DNI	74077672	JHOSHELY MUÑOZ VERAMENDI	02/03/2022	Indeterminado	S/	12,600.00	S/	3,171.25	S/	9,428.75
2354	0046	000885	DIRECTOR(A) DE LA DIRECCIÓN DE PROMOCIÓ	ABRIL - 2022	LEY Nº 30057	Cubierta	LE/DNI	42423853	JOAQUIN JESUS VASQUEZ CORDOVA	01/01/2022	Indeterminado	S/	19,067.86	S/	5,785.27	S/	13,282.59
2355	0046	000874	DIRECTOR(A) DE LA DIRECCIÓN DE TRIBUTACIÓ	ABRIL - 2022	LEY Nº 30057	Cubierta	LE/DNI	25610884	JOHNNY ARMANDO EGUSQUIZA DE LA HAZA	01/01/2022	Indeterminado	S/	17,562.50	S/	5,458.38	S/	12,104.12
2356	0046	000894	ESPECIALISTA DE EVALUACIONES INDEPENDIE	ABRIL - 2022	LEY Nº 30057	Cubierta	LE/DNI	45943650	JONATHAN ALFREDO ENRIQUEZ PEÑA	01/03/2022	Indeterminado	S/	12,600.00	S/	3,336.89	S/	9,263.11
2357	0046	000912	ESPECIALISTA LEGAL DE GESTIÓN DE PENSION	ABRIL - 2022	LEY Nº 30057	Cubierta	LE/DNI	18070051	JORGE GIOVANNI PACCINI BUSTOS	08/03/2022	Indeterminado	S/	12,600.00	S/	3,773.84	S/	8,826.16
2358	0046	000848	DIRECTOR(A) DE LA DIRECCIÓN DE ESTADÍSTIC	ABRIL - 2022	LEY Nº 30057	Cubierta	LE/DNI	09179673	JORGE MILCIADES RIVERA CALDERON	01/01/2022	Indeterminado	S/	17,562.50	S/	5,153.75	S/	12,408.75
2359	0046	000792	DIRECTOR(A) DE LA DIRECCIÓN GENERAL DE A	ABRIL - 2022	LEY Nº 30057	Cubierta	LE/DNI	10586432	JOSE ALFREDO LA ROSA BASURCO	11/05/2021	Indeterminado	S/	24,428.57	S/	8,261.14	S/	16,167.43
2360	0046	000855	DIRECTOR(A) DE LA DIRECCIÓN DE OPERACIO	ABRIL - 2022	LEY Nº 30057	Cubierta	LE/DNI	06687808	JUAN SAFRA MELENDEZ	01/01/2022	Indeterminado	S/	20,071.43	S/	3,747.50	S/	16,323.93
2361	0046	000930	ESPECIALISTA DE RENTA Y PATRIMONIO	ABRIL - 2022	LEY Nº 30057	Cubierta	LE/DNI	15407468	JUSTO NICOLAS CHUMPITAZ ARIAS	07/03/2022	Indeterminado	S/	12,600.00	S/	3,241.90	S/	9,358.10
2362	0046	000844	DIRECTORA DE LA DIRECCIÓN DE PRESUPUES	ABRIL - 2022	LEY Nº 30057	Cubierta	LE/DNI	46106349	KATIA RUTH VIVAR TOLEDO	01/03/2022	Indeterminado	S/	20,071.43	S/	5,647.26	S/	14,424.17
2363	0046	000899	ESPECIALISTA DE RENTA Y PATRIMONIO	ABRIL - 2022	LEY Nº 30057	Cubierta	LE/DNI	40933719	KELLY ROXANA VALVERDE HERRERA	02/03/2022	Indeterminado	S/	12,600.00	S/	4,043.25	S/	8,556.75
2364	0046	000275	SECRETARIO(A) GENERAL	ABRIL - 2022	LEY Nº 30057	Cubierta	LE/DNI	08125919	KITTY ELISA TRINIDAD GUERRERO	10/10/2019	Indeterminado	S/	25,000.00	S/	8,509.33	S/	16,490.67
2365	0046	000884	DIRECTOR(A) DE LA DIRECCIÓN DE POLÍTICA D	ABRIL - 2022	LEY Nº 30057	Cubierta	LE/DNI	44109914	LENIN WILLIAM MAYORGA ELIAS	01/01/2022	Indeterminado	S/	19,067.86	S/	5,908.76	S/	13,159.10
2366	0046	000851	DIRECTOR(A) DE LA DIRECCIÓN DE NORMATIVI	ABRIL - 2022	LEY Nº 30057	Cubierta	LE/DNI	40656192	LESLIE CAROL TRIGOSO GARCIA	01/01/2022	Indeterminado	S/	19,067.86	S/	6,064.62	S/	13,003.24
2367	0046	000931	ESPECIALISTA DE ANÁLISIS Y REQUERIMIENTOS	ABRIL - 2022	LEY Nº 30057	Cubierta	LE/DNI	09518623	LIDIA MARIVEL ORTEGA JAVIER	08/03/2022	Indeterminado	S/	12,600.00	S/	3,353.14	S/	9,246.86
2368	0046	000836	ASESOR(A) DE GABINETE DE ASESORES	ABRIL - 2022	LEY Nº 30057	Cubierta	LE/DNI	41008103	LINA AURORA TASSARA LAFOSSE	16/08/2021	Indeterminado	S/	21,450.00	S/	6,894.16	S/	14,555.84
2369	0046	000946	DIRECTORA DE LA DIRECCIÓN GENERAL DE PR	ABRIL - 2022	LEY Nº 30057	Cubierta	LE/DNI	40806395	LISSETH PILAR RAMSDEN RAMOS	19/02/2022	Indeterminado	S/	24,428.57	S/	7,979.40	S/	16,449.17
2370	0046	000845	DIRECTOR DE LA DIRECCIÓN DE ARTICULACIÓN	ABRIL - 2022	LEY Nº 30057	Cubierta	LE/DNI	42188191	LOLI JHOVER CHAVEZ CABRERA	01/03/2022	Indeterminado	S/	20,071.43	S/	5,336.15	S/	14,735.28
2371	0046	000856	DIRECTOR(A) DE LA DIRECCIÓN DE ADMINISTR	ABRIL - 2022	LEY Nº 30057	Cubierta	LE/DNI	41508632	LUIS MIGUEL MARTINEZ MEJIA	01/01/2022	Indeterminado	S/	20,071.43	S/	6,252.43	S/	13,819.00
2372	0046	000840	ASESOR(A) DEL DESPACHO VICEMINISTERIAL D	ABRIL - 2022	LEY Nº 30057	Cubierta	LE/DNI	40704818	MAFALDA ELIZABETH LAZO COSSI	17/09/2021	Indeterminado	S/	16,714.29	S/	4,798.01	S/	11,916.28
2373	0046	000916	ESPECIALISTA DE INTELIGENCIA ECONÓMICA Y	ABRIL - 2022	LEY Nº 30057	Cubierta	LE/DNI	70512235	MANUEL FRANCISCO PALMI PADILLA	16/03/2022	Indeterminado	S/	12,600.00	S/	3,027.98	S/	9,572.02
2374	0046	000870	DIRECTOR(A) DE LA DIRECCIÓN GENERAL DE P	ABRIL - 2022	LEY Nº 30057	Cubierta	LE/DNI	09272085	MARCO ANTONIO CAMACHO SANDOVAL	01/01/2022	Indeterminado	S/	24,428.57	S/	8,280.68	S/	16,147.89
2375	0046	000888	ESPECIALISTA DE PLANEAMIENTO DE ABASTEC	ABRIL - 2022	LEY Nº 30057	Cubierta	LE/DNI	46086742	MARI CARMEN FALEN LLONTOP	01/03/2022	Indeterminado	S/	12,600.00	S/	3,013.26	S/	9,586.74
2376	0046	000876	DIRECTOR(A) DE LA DIRECCIÓN DE NORMATIVI	ABRIL - 2022	LEY Nº 30057	Cubierta	LE/DNI	42286167	MARIA ELIZABETH REYES ROQUE	01/01/2022	Indeterminado	S/	17,562.50	S/	5,070.47	S/	12,492.03
2377	0046	000903	ESPECIALISTA DE NORMATIVIDAD DE CONTABIL	ABRIL - 2022	LEY Nº 30057	Cubierta	LE/DNI	20046545	MARLON IVAN PRIETO HORMAZA	07/03/2022	Indeterminado	S/	12,600.00	S/	2,969.58	S/	9,630.42
2378	0046	000914	ESPECIALISTA DE ASISTENCIA TÉCNICA A GOBI	ABRIL - 2022	LEY Nº 30057	Cubierta	LE/DNI	42355886	MELISSA CASTILLO CARRANZA	08/03/2022	Indeterminado	S/	12,600.00	S/	3,400.62	S/	9,199.38
2379	0046	000895	ESPECIALISTA DE PROMOCIÓN DE ASOCIACION	ABRIL - 2022	LEY Nº 30057	Cubierta	LE/DNI	72214025	MICAELA CHUQUILIN MORI	02/03/2022	Indeterminado	S/	12,600.00	S/	2,998.63	S/	9,601.37
2380	0046	000906	ESPECIALISTA DE PROGRAMACIÓN DE GESTIÓN	ABRIL - 2022	LEY Nº 30057	Cubierta	LE/DNI	44870588	MIGUEL ALEJANDRO QUINTANA PAHUACHO	08/03/2022	Indeterminado	S/	12,600.00	S/	2,954.95	S/	9,645.05
2381	0046	000887	ESPECIALISTA DE INTELIGENCIA ECONÓMICA Y	ABRIL - 2022	LEY Nº 30057	Cubierta	LE/DNI	10613538	MIGUEL ANDRÉS GARGATE FALCÓN	01/03/2022	Indeterminado	S/	12,600.00	S/	3,175.60	S/	9,424.40
2382	0046	000875	DIRECTOR(A) DE LA DIRECCIÓN DE INTELIGENC	ABRIL - 2022	LEY Nº 30057	Cubierta	LE/DNI	07878388	MIRYAM EMILY YEPES SALAZAR	01/01/2022	Indeterminado	S/	17,562.50	S/	5,277.84	S/	12,284.66
2383	0046	000880	DIRECTOR DE LA DIRECCIÓN DE SISTEMA FINA	ABRIL - 2022	LEY Nº 30057	Cubierta	LE/DNI	09541596	OSCAR ALBERTO ORCON HINOJOSA	02/03/2022	Indeterminado	S/	16,977.08	S/	4,686.27	S/	12,290.81
2384	0046	000791	DIRECTOR(A) DE LA DIRECCIÓN GENERAL DE C	ABRIL - 2022	LEY Nº 30057	Cubierta	LE/DNI	10324381	OSCAR GUSTAVO NUÑEZ DEL ARCO MENDOZA	01/05/2021	Indeterminado	S/	24,428.57	S/	8,314.88	S/	16,113.69

2385	0046	000228	MINISTRO(A) DE ECONOMÍA Y FINANZAS	ABRIL - 2022	LEY Nº 30057	Cubierta	LE/DNI	08640571	OSCAR MIGUEL GRAHAM YAMAHUCHI	2/02/2022	Indeterminado	S/	30,000.00	S/	10,148.41	S/	19,851.59
2386	0046	000892	ESPECIALISTA DE INNOVACIÓN II	ABRIL - 2022	LEY Nº 30057	Cubierta	LE/DNI	06666931	PATRICIA CECILIA POZO MENDOZA	01/03/2022	Indeterminado	S/	12,600.00	S/	3,244.58	S/	9,355.42
2387	0046	000847	DIRECTOR(A) DE LA DIRECCIÓN DE GOBIERNO	ABRIL - 2022	LEY Nº 30057	Cubierta	LE/DNI	40817322	PECK YALI SUAREZ YSLA	01/01/2022	Indeterminado	S/	20,071.43	S/	6,262.46	S/	13,808.97
2388	0046	000853	DIRECTOR(A) DE LA DIRECCIÓN DE CRÉDITOS	ABRIL - 2022	LEY Nº 30057	Cubierta	LE/DNI	07950913	PEDRO VALENTIN COBEÑAS AQUINO	01/01/2022	Indeterminado	S/	19,067.86	S/	5,935.74	S/	13,132.12
2389	0046	000860	DIRECTOR(A) DE LA DIRECCIÓN DE TÉCNICA Y	ABRIL - 2022	LEY Nº 30057	Cubierta	LE/DNI	74052070	PIERINA ELIZABETH SAAVEDRA TAPIA	01/01/2022	Indeterminado	S/	20,071.43	S/	5,977.45	S/	14,093.98
2390	0046	000883	DIRECTOR(A) DE LA DIRECCIÓN DE EFICIENCIA	ABRIL - 2022	LEY Nº 30057	Cubierta	LE/DNI	40884887	RAFAEL ALEJANDRO VERA TUDELA WITHER	01/01/2022	Indeterminado	S/	19,067.86	S/	5,785.27	S/	13,282.59
2391	0046	000891	ESPECIALISTA DE SISTEMA FINANCIERO	ABRIL - 2022	LEY Nº 30057	Cubierta	LE/DNI	40715752	RAPHAEL ANGEL SALDAÑA PACHECO	01/03/2022	Indeterminado	S/	12,600.00	S/	3,169.50	S/	9,430.50
2392	0046	000867	DIRECTOR(A) DE LA DIRECCIÓN DE INVESTIGAC	ABRIL - 2022	LEY Nº 30057	Cubierta	LE/DNI	10137170	RENATO VICENZO CAPPELLETTI PURIZAGA	01/01/2022	Indeterminado	S/	19,067.86	S/	5,770.02	S/	13,297.84
2393	0046	000786	JEFE(A) DE LA OFICINA GENERAL DE ADMINISTR	ABRIL - 2022	LEY Nº 30057	Cubierta	LE/DNI	17903723	ROGER ALBERTO SICCHA MARTINEZ	11/08/2011	Indeterminado	S/	22,596.43	S/	4,631.25	S/	17,965.18
2394	0046	000850	DIRECTOR(A) DE LA DIRECCIÓN DE GOBIERNOS	ABRIL - 2022	LEY Nº 30057	Cubierta	LE/DNI	09570447	ROSA RUMILDA GIL RODRIGUEZ	01/01/2022	Indeterminado	S/	19,067.86	S/	6,741.66	S/	12,326.20
2395	0046	000924	ESPECIALISTA DE NORMATIVIDAD Y POLÍTICAS	ABRIL - 2022	LEY Nº 30057	Cubierta	LE/DNI	31668481	ROSANA MARÍA PORTOCARRERO MÉNDEZ	31/03/2022	Indeterminado	S/	12,600.00	S/	3,082.01	S/	9,517.99
2396	0046	000921	ESPECIALISTA DE GESTIÓN DE INVERSIONES EI	ABRIL - 2022	LEY Nº 30057	Cubierta	LE/DNI	24000626	ROXANA VILLA SAIRE	21/03/2022	Indeterminado	S/	12,600.00	S/	3,152.65	S/	9,447.35
2397	0046	000920	ESPECIALISTA DE PROYECCIONES MACROECO	ABRIL - 2022	LEY Nº 30057	Cubierta	LE/DNI	47297685	SANDRA MARÍA JURADO AMPUDIA	15/03/2022	Indeterminado	S/	12,600.00	S/	3,030.01	S/	9,569.99
2398	0046	000843	DIRECTOR(A) DE LA DIRECCIÓN DE CALIDAD DE	ABRIL - 2022	LEY Nº 30057	Cubierta	LE/DNI	45021703	SILVANA MARIA POZO FORTUNIC	01/01/2022	Indeterminado	S/	20,071.43	S/	5,977.45	S/	14,093.98
2399	0046	000790	ASESOR(A) DE SECRETARIA GENERAL II	ABRIL - 2022	LEY Nº 30057	Cubierta	LE/DNI	07960900	SILVIA SIMONE DONGO AREVALO DE FONSECA	01/03/2021	Indeterminado	S/	19,082.14	S/	5,791.91	S/	13,290.23
2400	0046	000866	DIRECTOR(A) DE LA DIRECCIÓN DE BIENES INM	ABRIL - 2022	LEY Nº 30057	Cubierta	LE/DNI	09370423	SONIA MARIA CORDERO VASQUEZ	01/01/2022	Indeterminado	S/	20,071.43	S/	6,280.53	S/	13,790.90
2401	0046	000889	ESPECIALISTA DE GESTIÓN DE BIENES PATRIMO	ABRIL - 2022	LEY Nº 30057	Cubierta	LE/DNI	42566700	TANIA NATALI MALCA BECERRA	01/03/2022	Indeterminado	S/	12,600.00	S/	3,319.25	S/	9,280.75
2402	0046	000842	DIRECTOR(A) DE LA DIRECCIÓN DE PROGRAMA	ABRIL - 2022	LEY Nº 30057	Cubierta	LE/DNI	44681590	WALTER FELIX CARRILLO DIAZ	01/01/2022	Indeterminado	S/	20,071.43	S/	5,941.32	S/	14,130.11
2403	0046	000904	ESPECIALISTA DE NORMATIVIDAD DE CONTABIL	ABRIL - 2022	LEY Nº 30057	Cubierta	LE/DNI	00249887	WALTER SAÚL APAZA MENDOZA	07/03/2022	Indeterminado	S/	12,600.00	S/	3,711.57	S/	8,888.43
2404	0046	000868	DIRECTOR(A) DE LA DIRECCIÓN DE PROYECCIO	ABRIL - 2022	LEY Nº 30057	Cubierta	LE/DNI	10240077	WILDER FERNANDO RAMIREZ VENTURA	01/01/2022	Indeterminado	S/	19,067.86	S/	5,524.04	S/	13,543.82
2405	0046	000890	ESPECIALISTA DE REGULACIÓN NORMATIVA II	ABRIL - 2022	LEY Nº 30057	Cubierta	LE/DNI	41309078	YOBANA JAQUELIN OSORIO HUANCA	01/03/2022	Indeterminado	S/	12,600.00	S/	3,175.60	S/	9,424.40
2406	0046	000909	ESPECIALISTA DE INFORMACIÓN PREVISIONAL	ABRIL - 2022	LEY Nº 30057	Cubierta	LE/DNI	40924570	YRENE DEL ROSARIO PANTOJA OCAMPO	08/03/2022	Indeterminado	S/	12,600.00	S/	3,127.57	S/	9,472.43
2407	0046	000908	ESPECIALISTA DE EMPRESAS PÚBLICAS	ABRIL - 2022	LEY Nº 30057	Cubierta	LE/DNI	08149239	ZEALER RICARDO LICETA PAEZ	07/03/2022	Indeterminado	S/	12,600.00	S/	3,129.60	S/	9,470.40
2408	0046	000787	ASESOR(A) DE GABINETE DE ASESORES	ABRIL - 2022	LEY Nº 30057	Cubierta	LE/DNI	40815587	ZECENARRO MONGE JUAN CARLOS	18/02/2022	Indeterminado	S/	24,306.43	S/	7,521.64	S/	16,784.79
2409	0046	000462	PRESIDENTE(A) DEL TRIBUNAL FISCAL	ABRIL - 2022	LEY Nº 30057	Cubierta	LE/DNI	06086992	ZORAIDA ALICIA OLANO SILVA	01/07/1987	Indeterminado	S/	28,000.00	S/	9,921.47	S/	18,078.53
2410	0046	000838	DIRECTOR(A) DE LA DIRECCIÓN DE POLÍTICA D	ABRIL - 2022	LEY Nº 30057	Cubierta	LE/DNI	06303465	ZOSIMO JUAN PICHIHUA SERNA	01/04/2022	Indeterminado	S/	19,082.14	S/	5,530.49	S/	13,551.65
2411	0046	000871	DIRECTOR(A) DE LA DIRECCIÓN DE RENTA Y PA	ABRIL - 2022	LEY Nº 30057	Cubierta	LE/DNI	10326771	ZULEMA ANTUANE CALLE CASTRO	01/01/2022	Indeterminado	S/	17,562.50	S/	5,217.50	S/	12,345.00
2412	0046	000918	ESPECIALISTA DE REGISTRO Y OPERACIONES D	MAYO - 2022	LEY Nº 30057	Cubierta	LE/DNI	08174624	AÍDA ANA MARÍA ZUÑE ALBORNOZ	09/03/2022	Indeterminado	S/	12,600.00	S/	3,398.21	S/	9,201.79
2413	0046	000442	DIRECTOR(A) DE LA DIRECCIÓN GENERAL DE P	MAYO - 2022	LEY Nº 30057	Cubierta	LE/DNI	42306918	ALEX ALONSO CONTRERAS MIRANDA	26/08/2021	Indeterminado	S/	28,000.00	S/	9,573.58	S/	18,426.42
2414	0046	000917	ESPECIALISTA DE ADMINISTRACIÓN DE FONDO	MAYO - 2022	LEY Nº 30057	Cubierta	LE/DNI	42962172	ANGEL ELIO ANCCO ESPEJO	10/03/2022	Indeterminado	S/	12,600.00	S/	3,110.91	S/	9,489.09
2415	0046	000893	ESPECIALISTA DE REGULACIÓN NORMATIVA II	MAYO - 2022	LEY Nº 30057	Cubierta	LE/DNI	45829371	ANTHONY DAVID LAURA SILVA	01/03/2022	Indeterminado	S/	12,600.00	S/	3,179.58	S/	9,420.42
2416	0046	000923	ESPECIALISTA DE POLÍTICAS PÚBLICAS PARA E	MAYO - 2022	LEY Nº 30057	Cubierta	LE/DNI	45515633	ARMANDO JONATAN PIJO PEREZ	11/03/2022	Indeterminado	S/	12,600.00	S/	3,096.28	S/	9,503.72
2417	0046	000846	DIRECTOR(A) DE LA DIRECCIÓN DE NORMATIVI	MAYO - 2022	LEY Nº 30057	Cubierta	LE/DNI	42029957	AYDEE HUANQQUI PUMA	01/01/2022	Indeterminado	S/	19,067.86	S/	5,794.81	S/	13,273.05
2418	0046	000788	ASESOR(A) DEL DESPACHO VICEMINISTERIAL D	MAYO - 2022	LEY Nº 30057	Cubierta	LE/DNI	45706664	BACIGALUPO VARGAS JOSE LUIS	01/04/2022	Indeterminado	S/	19,082.14	S/	5,115.68	S/	13,966.46
2419	0046	000849	DIRECTOR(A) DE LA DIRECCIÓN DE EMPRESAS	MAYO - 2022	LEY Nº 30057	Cubierta	LE/DNI	41833433	BECERRA PANTA JAVIER ALEXANDER	01/02/2022	Indeterminado	S/	19,067.86	S/	5,191.77	S/	13,876.09
2420	0046	000913	ESPECIALISTA DE GESTIÓN DEL FONDO INVIER	MAYO - 2022	LEY Nº 30057	Cubierta	LE/DNI	31186881	BENJAMÍN GUTIÉRREZ LEGUÍA	10/03/2022	Indeterminado	S/	12,600.00	S/	3,110.91	S/	9,489.09
2421	0046	000443	VICEMINISTRO(A) DE HACIENDA	MAYO - 2022	LEY Nº 30057	Cubierta	LE/DNI	08034862	BETTY ARMIDA SOTELO BAZAN	13/02/2022	Indeterminado	S/	28,000.00	S/	10,413.56	S/	17,586.44
2422	0046	000926	ESPECIALISTA DE POLÍTICAS PÚBLICAS PARA E	MAYO - 2022	LEY Nº 30057	Cubierta	LE/DNI	40060046	CARLOS CÉSAR PORTILLO CALDERÓN	22/03/2022	Indeterminado	S/	12,600.00	S/	2,994.57	S/	9,605.43
2423	0046	000929	ESPECIALISTA DE GESTIÓN DE MERCADO DE C	MAYO - 2022	LEY Nº 30057	Cubierta	LE/DNI	07592143	CARMEN JULIA ZUZUNAGA SALINAS DE LLAJARUNA	08/03/2022	Indeterminado	S/	12,600.00	S/	3,050.09	S/	9,549.91
2424	0046	000910	ESPECIALISTA DE CARTERA INMOBILIARIA II	MAYO - 2022	LEY Nº 30057	Cubierta	LE/DNI	41632005	CAROL LIZZET CHUQUICHAICO CARRIÓN	07/03/2022	Indeterminado	S/	12,600.00	S/	3,596.57	S/	9,003.43
2425	0046	000863	DIRECTOR(A) DE LA DIRECCIÓN DE PLANEAMIE	MAYO - 2022	LEY Nº 30057	Cubierta	LE/DNI	10664817	CESAR AUGUSTO CASTILLO CANDELA	01/02/2022	Indeterminado	S/	20,071.43	S/	5,964.50	S/	14,106.93
2426	0046	000877	DIRECTOR(A) DE LA DIRECCIÓN DE POLÍTICA Y	MAYO - 2022	LEY Nº 30057	Cubierta	LE/DNI	09390993	CHRISTIAN JULIO CABRERA CORONADO	01/01/2022	Indeterminado	S/	20,071.43	S/	6,395.91	S/	13,675.52
2427	0046	000878	DIRECTOR(A) DE LA DIRECCIÓN DE GESTIÓN DI	MAYO - 2022	LEY Nº 30057	Cubierta	LE/DNI	44886558	CINTHYA FIORELLA BERNABE ORELLANO	01/01/2022	Indeterminado	S/	20,071.43	S/	6,401.94	S/	13,669.49
2428	0046	000886	ESPECIALISTA DE REGULACIÓN DE LAS ADQUIS	MAYO - 2022	LEY Nº 30057	Cubierta	LE/DNI	40279325	CRISTINA HUARANGA QUISPE	01/03/2022	Indeterminado	S/	12,600.00	S/	3,185.88	S/	9,414.12
2429	0046	000911	ESPECIALISTA DE PLANIFICACIÓN FINANCIERA	MAYO - 2022	LEY Nº 30057	Cubierta	LE/DNI	08160619	DANTE YSAIAS CASTRO PANTOJA	08/03/2022	Indeterminado	S/	12,600.00	S/	3,111.19	S/	9,488.81
2430	0046	000858	DIRECTOR(A) DE GESTIÓN DE PERSONAL ACTIV	MAYO - 2022	LEY Nº 30057	Cubierta	LE/DNI	07881895	DELIA LILIANA SÁNCHEZ RUIZ	01/01/2022	Indeterminado	S/	20,071.43	S/	6,262.46	S/	13,808.97
2431	0046	000898	ESPECIALISTA DE OBRAS POR IMPUESTOS	MAYO - 2022	LEY Nº 30057	Cubierta	LE/DNI	40029113	EDA OFELIA ADRIANZEN PERSIVALE	02/03/2022	Indeterminado	S/	12,600.00	S/	3,177.55	S/	9,422.45
2432	0046	000852	DIRECTOR(A) DE LA DIRECCIÓN DE PLANIFICAC	MAYO - 2022	LEY Nº 30057	Cubierta	LE/DNI	06644507	EDUARDO ALFONSO OLAVEGOYA HURTADO	01/01/2022	Indeterminado	S/	19,067.86	S/	6,406.07	S/	12,661.79
2433	0046	000896	ESPECIALISTA DE NORMATIVIDAD EN INVERSIÓ	MAYO - 2022	LEY Nº 30057	Cubierta	LE/DNI	07636147	EDUARDO VILLACORTA CONTRERAS	04/03/2022	Indeterminado	S/	12,600.00	S/	3,160.89	S/	9,439.11
2434	0046	000857	DIRECTOR(A) DE LA DIRECCIÓN RIESGOS FISCA	MAYO - 2022	D.Leg. N°276	Cubierta	LE/DNI	07345497	ELIZABETH ELISA TOLEDO LOAYZA	01/02/2022	No aplica	S/	19,067.86	S/	5,572.06	S/	13,495.80
2435	0046	000879	DIRECTOR(A) DE LA DIRECCIÓN DE SEGUIMIEN	MAYO - 2022	LEY Nº 30057	Cubierta	LE/DNI	10880339	ELIZABETH LINDA CASTILLO ALTEZ	11/01/2022	Indeterminado	S/	19,067.86	S/	5,604.13	S/	13,463.73
2436	0046	000862	DIRECTOR(A) DE LA DIRECCIÓN DE NORMATIVI	MAYO - 2022	LEY Nº 30057	Cubierta	LE/DNI	20112981	FERNANDO LOLI NAUPARI MACHADO	01/01/2022	Indeterminado	S/	19,067.86	S/	5,629.20	S/	13,438.66
2437	0046	000907	ESPECIALISTA DE PROYECCIONES MACROECO	MAYO - 2022	LEY Nº 30057	Cubierta	LE/DNI	41610355	FLOR CANDY GUERRERO LOZANO	14/03/2022	Indeterminado	S/	12,600.00	S/	3,077.59	S/	9,522.41
2438	0046	000902	ESPECIALISTA DE ANÁLISIS ECONÓMICO	MAYO - 2022	LEY Nº 30057	Cubierta	LE/DNI	45851616	GERALDINE VANESSA OLIVERA ASTO	04/03/2022	Indeterminado	S/	12,600.00	S/	3,400.43	S/	9,199.57
2439	0046	000905	ESPECIALISTA DE PROCESOS CONTABLES DE G	MAYO - 2022	LEY Nº 30057	Cubierta	LE/DNI	40351273	GILMER FREDY TICONA MAQUERA	07/03/2022	Indeterminado	S/	12,600.00	S/	3,135.90	S/	9,464.10
2440	0046	000897	ESPECIALISTA LEGAL DE POLÍTICA DE INVERSIÓ	MAYO - 2022	LEY Nº 30057	Cubierta	LE/DNI	43484791	GILMER HUANCAS LÓPEZ	02/03/2022	Indeterminado	S/	12,600.00	S/	2,975.95	S/	9,624.05
2441	0046	000915	ESPECIALISTA DE CRÉDITOS DE PROYECTOS Y	MAYO - 2022	LEY Nº 30057	Cubierta	LE/DNI	15962790	GLORIA MARIA MUNDINES MATUTE	28/03/2022	Indeterminado	S/	12,600.00	S/	3,767.10	S/	8,832.90
2442	0046	000837	DIRECTOR(A) DE LA DIRECCIÓN DE GESTIÓN DI	MAYO - 2022	LEY Nº 30057	Cubierta	LE/DNI	25551204	GUADALUPE MERCEDES PIZARRO MATOS	01/01/2022	Indeterminado	S/	19,067.86	S/	9,138.78	S/	9,929.08
2443	0046	000901	ESPECIALISTA DE CONSUMO Y DE TRIBUTACIÓI	MAYO - 2022	LEY Nº 30057	Cubierta	LE/DNI	40438757	HAYMEET MIRELLA CALIXTO GUTIERREZ	07/03/2022	Indeterminado	S/	12,600.00	S/	3,135.90	S/	9,464.10
2444	0046	000922	ESPECIALISTA DE METODOLOGÍA DE LA INVERS	MAYO - 2022	LEY Nº 30057	Cubierta	LE/DNI	42933053	HÉCTOR ALBERTO SEDANO MALCA	22/03/2022	Indeterminado	S/	12,600.00	S/	2,993.86	S/	9,606.14

2445	0046	000859	DIRECTOR(A) DE LA DIRECCIÓN DE GESTIÓN DI	MAYO - 2022	LEY Nº 30057	Cubierta	LE/DNI	09834484	HUGO ANDRES LEON MANCO	01/01/2022	Indeterminado	S/	19,067.86	S/	5,489.72	S/	13,578.14
2446	0046	000927	ESPECIALISTA DE POLÍTICA FISCAL	MAYO - 2022	LEY Nº 30057	Cubierta	LE/DNI	47362764	IAN CARRASCO TUFINO	23/03/2022	Indeterminado	S/	12,600.00	S/	2,823.70	S/	9,776.30
2447	0046	000872	DIRECTOR(A) DE LA DIRECCIÓN DE CONSUMO T	MAYO - 2022	LEY Nº 30057	Cubierta	LE/DNI	09935956	IRENE KATHERINE GONZALEZ SOTO	01/01/2022	Indeterminado	S/	17,562.50	S/	6,254.64	S/	11,307.86
2448	0046	000841	DIRECTOR(A) DE LA DIRECCIÓN DE NORMATIVI	MAYO - 2022	LEY Nº 30057	Cubierta	LE/DNI	10587756	ISABEL LUCIA MATIAS ELIAS	01/01/2022	Indeterminado	S/	17,562.50	S/	5,726.77	S/	11,835.73
2449	0046	000789	ASESOR(A) DE SECRETARIA GENERAL III	MAYO - 2022	LEY Nº 30057	Cubierta	LE/DNI	09862090	IVAN ENRIQUE SANCHEZ GONZALES	17/02/2021	Indeterminado	S/	21,450.00	S/	6,894.16	S/	14,555.84
2450	0046	000865	DIRECTOR(A) DE LA DIRECCIÓN DE BIENES MU	MAYO - 2022	LEY Nº 30057	Cubierta	LE/DNI	19693449	JANETH OLIVOS GONZALES	01/01/2022	Indeterminado	S/	20,071.43	S/	6,280.53	S/	13,790.90
2451	0046	000925	ESPECIALISTA DE DESARROLLO DE CAPACIDAD	MAYO - 2022	LEY Nº 30057	Cubierta	LE/DNI	40065441	JEAN CARLO GRADOS RIOS	21/03/2022	Indeterminado	S/	12,600.00	S/	5,289.72	S/	7,310.28
2452	0046	000928	ESPECIALISTA DE POLÍTICA FISCAL	MAYO - 2022	LEY Nº 30057	Cubierta	LE/DNI	47100993	JESÚS ALFREDO RODRÍGUEZ AYONA	23/03/2022	Indeterminado	S/	12,600.00	S/	2,830.00	S/	9,770.00
2453	0046	000900	ESPECIALISTA DE DESARROLLO DE CAPACIDAD	MAYO - 2022	LEY Nº 30057	Cubierta	LE/DNI	74077672	JHOSHELY MUÑOZ VERAMENDI	02/03/2022	Indeterminado	S/	12,600.00	S/	3,171.25	S/	9,428.75
2454	0046	000885	DIRECTOR(A) DE LA DIRECCIÓN DE PROMOCIÓ	MAYO - 2022	LEY Nº 30057	Cubierta	LE/DNI	42423853	JOAQUIN JESUS VASQUEZ CORDOVA	01/01/2022	Indeterminado	S/	19,067.86	S/	5,785.27	S/	13,282.59
2455	0046	000874	DIRECTOR(A) DE LA DIRECCIÓN DE TRIBUTACIO	MAYO - 2022	LEY Nº 30057	Cubierta	LE/DNI	25610884	JOHNNY ARMANDO EGUSQUIZA DE LA HAZA	01/01/2022	Indeterminado	S/	17,562.50	S/	5,235.59	S/	12,326.91
2456	0046	000894	ESPECIALISTA DE EVALUACIONES INDEPENDIE	MAYO - 2022	LEY Nº 30057	Cubierta	LE/DNI	45943650	JONATHAN ALFREDO ENRIQUEZ PEÑA	01/03/2022	Indeterminado	S/	12,600.00	S/	3,336.70	S/	9,263.30
2457	0046	000912	ESPECIALISTA LEGAL DE GESTIÓN DE PENSION	MAYO - 2022	LEY Nº 30057	Cubierta	LE/DNI	18070051	JORGE GIOVANNI PACCINI BUSTOS	08/03/2022	Indeterminado	S/	12,600.00	S/	3,773.46	S/	8,826.54
2458	0046	000848	DIRECTOR(A) DE LA DIRECCIÓN DE ESTADÍSTIC	MAYO - 2022	LEY Nº 30057	Cubierta	LE/DNI	09179673	JORGE MILCIADES RIVERA CALDERON	01/01/2022	Indeterminado	S/	17,562.50	S/	4,870.72	S/	12,691.78
2459	0046	000792	DIRECTOR(A) DE LA DIRECCIÓN GENERAL DE A	MAYO - 2022	LEY Nº 30057	Cubierta	LE/DNI	10586432	JOSE ALFREDO LA ROSA BASURCO	11/05/2021	Indeterminado	S/	24,428.57	S/	8,261.14	S/	16,167.43
2460	0046	000855	DIRECTOR(A) DE LA DIRECCIÓN DE OPERACIO	MAYO - 2022	LEY Nº 30057	Cubierta	LE/DNI	06687808	JUAN SAFRA MELENDEZ	01/01/2022	Indeterminado	S/	20,071.43	S/	3,747.50	S/	16,323.93
2461	0046	000930	ESPECIALISTA DE RENTA Y PATRIMONIO	MAYO - 2022	LEY Nº 30057	Cubierta	LE/DNI	15407468	JUSTO NICOLAS CHUMPITAZ ARIAS	07/03/2022	Indeterminado	S/	12,600.00	S/	3,241.90	S/	9,358.10
2462	0046	000844	DIRECTORA DE LA DIRECCIÓN DE PRESUPUEST	MAYO - 2022	LEY Nº 30057	Cubierta	LE/DNI	46106349	KATIA RUTH VIVAR TOLEDO	01/03/2022	Indeterminado	S/	20,071.43	S/	5,647.26	S/	14,424.17
2463	0046	000899	ESPECIALISTA DE RENTA Y PATRIMONIO	MAYO - 2022	LEY Nº 30057	Cubierta	LE/DNI	40933719	KELLY ROXANA VALVERDE HERRERA	02/03/2022	Indeterminado	S/	12,600.00	S/	4,043.25	S/	8,556.75
2464	0046	000275	SECRETARIO(A) GENERAL	MAYO - 2022	LEY Nº 30057	Cubierta	LE/DNI	08125919	KITTY ELISA TRINIDAD GUERRERO	10/10/2019	Indeterminado	S/	25,000.00	S/	8,509.33	S/	16,490.67
2465	0046	000884	DIRECTOR(A) DE LA DIRECCIÓN DE POLÍTICA D	MAYO - 2022	LEY Nº 30057	Cubierta	LE/DNI	44109914	LENIN WILLIAM MAYORGA ELIAS	01/01/2022	Indeterminado	S/	19,067.86	S/	5,908.18	S/	13,159.68
2466	0046	000851	DIRECTOR(A) DE LA DIRECCIÓN DE NORMATIVI	MAYO - 2022	LEY Nº 30057	Cubierta	LE/DNI	40656192	LESLIE CAROL TRIGOSO GARCIA	01/01/2022	Indeterminado	S/	19,067.86	S/	6,064.24	S/	13,003.62
2467	0046	000931	ESPECIALISTA DE ANÁLISIS Y REQUERIMIENTOS	MAYO - 2022	LEY Nº 30057	Cubierta	LE/DNI	09518623	LIDIA MARIVEL ORTEGA JAVIER	08/03/2022	Indeterminado	S/	12,600.00	S/	3,354.98	S/	9,245.02
2468	0046	000836	ASESOR(A) DE GABINETE DE ASESORES	MAYO - 2022	LEY Nº 30057	Cubierta	LE/DNI	41008103	LINA AURORA TASSARA LAFOSSE	16/08/2021	Indeterminado	S/	21,450.00	S/	6,894.16	S/	14,555.84
2469	0046	000946	DIRECTORA DE LA DIRECCIÓN GENERAL DE PR	MAYO - 2022	LEY Nº 30057	Cubierta	LE/DNI	40806395	LISSETH PILAR RAMSDEN RAMOS	19/02/2022	Indeterminado	S/	24,428.57	S/	7,979.40	S/	16,449.17
2470	0046	000845	DIRECTOR DE LA DIRECCIÓN DE ARTICULACIÓN	MAYO - 2022	LEY Nº 30057	Cubierta	LE/DNI	42188191	LOLI JHOVER CHAVEZ CABRERA	01/03/2022	Indeterminado	S/	20,071.43	S/	5,336.15	S/	14,735.28
2471	0046	000856	DIRECTOR(A) DE LA DIRECCIÓN DE ADMINISTRA	MAYO - 2022	LEY Nº 30057	Cubierta	LE/DNI	41508632	LUIS MIGUEL MARTINEZ MEJIA	01/01/2022	Indeterminado	S/	20,071.43	S/	6,252.43	S/	13,819.00
2472	0046	000840	ASESOR(A) DEL DESPACHO VICEMINISTERIAL D	MAYO - 2022	LEY Nº 30057	Cubierta	LE/DNI	40704818	MAFALDA ELIZABETH LAZO COSSI	17/09/2021	Indeterminado	S/	16,714.29	S/	4,798.02	S/	11,916.27
2473	0046	000916	ESPECIALISTA DE INTELIGENCIA ECONÓMICA Y	MAYO - 2022	LEY Nº 30057	Cubierta	LE/DNI	70512235	MANUEL FRANCISCO PALMI PADILLA	16/03/2022	Indeterminado	S/	12,600.00	S/	3,027.79	S/	9,572.21
2474	0046	000870	DIRECTOR(A) DE LA DIRECCIÓN GENERAL DE P	MAYO - 2022	LEY Nº 30057	Cubierta	LE/DNI	09272085	MARCO ANTONIO CAMACHO SANDOVAL	01/01/2022	Indeterminado	S/	24,428.57	S/	8,280.68	S/	16,147.89
2475	0046	000888	ESPECIALISTA DE PLANEAMIENTO DE ABASTEC	MAYO - 2022	LEY Nº 30057	Cubierta	LE/DNI	46086742	MARI CARMEN FALEN LLONTOP	01/03/2022	Indeterminado	S/	12,600.00	S/	3,013.26	S/	9,586.74
2476	0046	000876	DIRECTOR(A) DE LA DIRECCIÓN DE NORMATIVI	MAYO - 2022	LEY Nº 30057	Cubierta	LE/DNI	42286167	MARIA ELIZABETH REYES ROQUE	01/01/2022	Indeterminado	S/	17,562.50	S/	5,070.48	S/	12,492.02
2477	0046	000903	ESPECIALISTA DE NORMATIVIDAD DE CONTABIL	MAYO - 2022	LEY Nº 30057	Cubierta	LE/DNI	20046545	MARLON IVAN PRIETO HORMAZA	07/03/2022	Indeterminado	S/	12,600.00	S/	2,969.58	S/	9,630.42
2478	0046	000914	ESPECIALISTA DE ASISTENCIA TÉCNICA A GOBI	MAYO - 2022	LEY Nº 30057	Cubierta	LE/DNI	42355886	MELISSA CASTILLO CARRANZA	08/03/2022	Indeterminado	S/	12,600.00	S/	3,400.24	S/	9,199.76
2479	0046	000895	ESPECIALISTA DE PROMOCIÓN DE ASOCIACION	MAYO - 2022	LEY Nº 30057	Cubierta	LE/DNI	72214025	MICAELA CHUQUILIN MORI	02/03/2022	Indeterminado	S/	12,600.00	S/	2,998.63	S/	9,601.37
2480	0046	000906	ESPECIALISTA DE PROGRAMACIÓN DE GESTIÓN	MAYO - 2022	LEY Nº 30057	Cubierta	LE/DNI	44870588	MIGUEL ALEJANDRO QUINTANA PAHUACHO	08/03/2022	Indeterminado	S/	12,600.00	S/	2,954.95	S/	9,645.05
2481	0046	000887	ESPECIALISTA DE INTELIGENCIA ECONÓMICA Y	MAYO - 2022	LEY Nº 30057	Cubierta	LE/DNI	10613538	MIGUEL ANDRÉS GARGATE FALCÓN	01/03/2022	Indeterminado	S/	12,600.00	S/	3,175.60	S/	9,424.40
2482	0046	000875	DIRECTOR(A) DE LA DIRECCIÓN DE INTELIGENC	MAYO - 2022	LEY Nº 30057	Cubierta	LE/DNI	07878388	MIRYAM EMILY YEPES SALAZAR	01/01/2022	Indeterminado	S/	17,562.50	S/	5,277.66	S/	12,284.84
2483	0046	000880	DIRECTOR DE LA DIRECCIÓN DE SISTEMA FINA	MAYO - 2022	LEY Nº 30057	Cubierta	LE/DNI	09541596	OSCAR ALBERTO ORCON HINOJOSA	02/03/2022	Indeterminado	S/	18,147.92	S/	4,813.12	S/	13,334.80
2484	0046	000791	DIRECTOR(A) DE LA DIRECCIÓN GENERAL DE C	MAYO - 2022	LEY Nº 30057	Cubierta	LE/DNI	10324381	OSCAR GUSTAVO NUÑEZ DEL ARCO MENDOZA	01/05/2021	Indeterminado	S/	24,428.57	S/	8,314.88	S/	16,113.69
2485	0046	000228	MINISTRO(A) DE ECONOMÍA Y FINANZAS	MAYO - 2022	LEY Nº 30057	Cubierta	LE/DNI	08640571	OSCAR MIGUEL GRAHAM YAMAHUCHI	2/02/2022	Indeterminado	S/	30,000.00	S/	10,148.41	S/	19,851.59
2486	0046	000892	ESPECIALISTA DE INNOVACIÓN II	MAYO - 2022	LEY Nº 30057	Cubierta	LE/DNI	06666931	PATRICIA CECILIA POZO MENDOZA	01/03/2022	Indeterminado	S/	12,600.00	S/	3,244.58	S/	9,355.42
2487	0046	000847	DIRECTOR(A) DE LA DIRECCIÓN DE GOBIERNO	MAYO - 2022	LEY Nº 30057	Cubierta	LE/DNI	40817322	PECK YALI SUAREZ YSLA	01/01/2022	Indeterminado	S/	20,071.43	S/	6,262.46	S/	13,808.97
2488	0046	000853	DIRECTOR(A) DE LA DIRECCIÓN DE CRÉDITOS	MAYO - 2022	LEY Nº 30057	Cubierta	LE/DNI	07950913	PEDRO VALENTIN COBEÑAS AQUINO	01/01/2022	Indeterminado	S/	19,067.86	S/	5,908.66	S/	13,159.20
2489	0046	000860	DIRECTOR(A) DE LA DIRECCIÓN DE TÉCNICA Y	MAYO - 2022	LEY Nº 30057	Cubierta	LE/DNI	74052070	PIERINA ELIZABETH SAAVEDRA TAPIA	01/01/2022	Indeterminado	S/	20,071.43	S/	5,977.45	S/	14,093.98
2490	0046	000883	DIRECTOR(A) DE LA DIRECCIÓN DE EFICIENCIA	MAYO - 2022	LEY Nº 30057	Cubierta	LE/DNI	40884887	RAFAEL ALEJANDRO VERA TUDELA WITHER	01/01/2022	Indeterminado	S/	19,067.86	S/	5,770.02	S/	13,297.84
2491	0046	000891	ESPECIALISTA DE SISTEMA FINANCIERO	MAYO - 2022	LEY Nº 30057	Cubierta	LE/DNI	40715752	RAPHAEL ANGEL SALDAÑA PACHECO	01/03/2022	Indeterminado	S/	12,600.00	S/	3,169.50	S/	9,430.50
2492	0046	000867	DIRECTOR(A) DE LA DIRECCIÓN DE INVESTIGAC	MAYO - 2022	LEY Nº 30057	Cubierta	LE/DNI	10137170	RENATO VICENZO CAPPELLETTI PURIZAGA	01/01/2022	Indeterminado	S/	19,067.86	S/	5,770.02	S/	13,297.84
2493	0046	000881	DIRECTOR(A) DE MERCADO DE SEGUROS Y PR	MAYO - 2022	LEY Nº 30057	Cubierta	LE/DNI	42664123	RODRIGUEZ LOZANO EFRAIN ARTURO	11/05/2022	Indeterminado	S/	11,708.33	S/	3,681.18	S/	8,027.15
2494	0046	000786	JEFE(A) DE LA OFICINA GENERAL DE ADMINISTR	MAYO - 2022	LEY Nº 30057	Cubierta	LE/DNI	17903723	ROGER ALBERTO SICCHA MARTINEZ	11/08/2011	Indeterminado	S/	22,596.43	S/	4,631.25	S/	17,965.18
2495	0046	000850	DIRECTOR(A) DE LA DIRECCIÓN DE GOBIERNOS	MAYO - 2022	LEY Nº 30057	Cubierta	LE/DNI	09570447	ROSA RUMILDA GIL RODRIGUEZ	01/01/2022	Indeterminado	S/	19,067.86	S/	6,643.71	S/	12,424.15
2496	0046	000924	ESPECIALISTA DE NORMATIVIDAD Y POLÍTICAS	MAYO - 2022	LEY Nº 30057	Cubierta	LE/DNI	31668481	ROSANA MARÍA PORTOCARRERO MÉNDEZ	31/03/2022	Indeterminado	S/	12,600.00	S/	3,082.01	S/	9,517.99
2497	0046	000921	ESPECIALISTA DE GESTIÓN DE INVERSIONES EI	MAYO - 2022	LEY Nº 30057	Cubierta	LE/DNI	24000626	ROXANA VILLA SAIRE	21/03/2022	Indeterminado	S/	12,600.00	S/	3,152.46	S/	9,447.54
2498	0046	000920	ESPECIALISTA DE PROYECCIONES MACROECO	MAYO - 2022	LEY Nº 30057	Cubierta	LE/DNI	47297685	SANDRA MARÍA JURADO AMPUDIA	15/03/2022	Indeterminado	S/	12,600.00	S/	3,029.82	S/	9,570.18
2499	0046	000843	DIRECTOR(A) DE LA DIRECCIÓN DE CALIDAD DE	MAYO - 2022	LEY Nº 30057	Cubierta	LE/DNI	45021703	SILVANA MARIA POZO FORTUNIC	01/01/2022	Indeterminado	S/	20,071.43	S/	5,977.45	S/	14,093.98
2500	0046	000790	ASESOR(A) DE SECRETARIA GENERAL II	MAYO - 2022	LEY Nº 30057	Cubierta	LE/DNI	07960900	SILVIA SIMONE DONGO AREVALO DE FONSECA	01/03/2021	Indeterminado	S/	19,082.14	S/	5,791.91	S/	13,290.23
2501	0046	000866	DIRECTOR(A) DE LA DIRECCIÓN DE BIENES INM	MAYO - 2022	LEY Nº 30057	Cubierta	LE/DNI	09370423	SONIA MARIA CORDERO VASQUEZ	01/01/2022	Indeterminado	S/	20,071.43	S/	6,280.53	S/	13,790.90
2502	0046	000889	ESPECIALISTA DE GESTIÓN DE BIENES PATRIM	MAYO - 2022	LEY Nº 30057	Cubierta	LE/DNI	42566700	TANIA NATALI MALCA BECERRA	01/03/2022	Indeterminado	S/	12,600.00	S/	3,319.06	S/	9,280.94
2503	0046	000842	DIRECTOR(A) DE LA DIRECCIÓN DE PROGRAMA	MAYO - 2022	LEY Nº 30057	Cubierta	LE/DNI	44681590	WALTER FELIX CARRILLO DIAZ	01/01/2022	Indeterminado	S/	20,071.43	S/	5,941.32	S/	14,130.11
2504	0046	000904	ESPECIALISTA DE NORMATIVIDAD DE CONTABIL	MAYO - 2022	LEY Nº 30057	Cubierta	LE/DNI	00249887	WALTER SAÚL APAZA MENDOZA	07/03/2022	Indeterminado	S/	12,600.00	S/	3,710.99	S/	8,889.01

2505	0046	000868	DIRECTOR(A) DE LA DIRECCIÓN DE PROYECCIO	MAYO - 2022	LEY Nº 30057	Cubierta	LE/DNI	10240077	WILDER FERNANDO RAMIREZ VENTURA	01/01/2022	Indeterminado	S/	19,067.86	S/	5,524.04	S/	13,543.82
2506	0046	000890	ESPECIALISTA DE REGULACIÓN NORMATIVA II	MAYO - 2022	LEY Nº 30057	Cubierta	LE/DNI	41309078	YOBANA JAQUELIN OSORIO HUANCA	01/03/2022	Indeterminado	S/	10,710.00	S/	2,889.74	S/	7,820.26
2507	0046	000909	ESPECIALISTA DE INFORMACIÓN PREVISIONAL	MAYO - 2022	LEY Nº 30057	Cubierta	LE/DNI	40924570	YRENE DEL ROSARIO PANTOJA OCAMPO	08/03/2022	Indeterminado	S/	12,600.00	S/	3,127.57	S/	9,472.43
2508	0046	000908	ESPECIALISTA DE EMPRESAS PÚBLICAS	MAYO - 2022	LEY Nº 30057	Cubierta	LE/DNI	08149239	ZEALER RICARDO LICETA PAEZ	07/03/2022	Indeterminado	S/	12,600.00	S/	3,129.60	S/	9,470.40
2509	0046	000787	ASESOR(A) DE GABINETE DE ASESORES	MAYO - 2022	LEY Nº 30057	Cubierta	LE/DNI	40815587	ZECENARRO MONGE JUAN CARLOS	18/02/2022	Indeterminado	S/	24,306.43	S/	7,521.65	S/	16,784.78
2510	0046	000462	PRESIDENTE(A) DEL TRIBUNAL FISCAL	MAYO - 2022	LEY Nº 30057	Cubierta	LE/DNI	06086992	ZORAIDA ALICIA OLANO SILVA	01/07/1987	Indeterminado	S/	28,000.00	S/	10,344.14	S/	17,655.86
2511	0046	000838	DIRECTOR(A) DE LA DIRECCIÓN DE POLÍTICA D	MAYO - 2022	LEY Nº 30057	Cubierta	LE/DNI	06303465	ZOSIMO JUAN PICHIHUA SERNA	01/04/2022	Indeterminado	S/	19,067.86	S/	5,943.36	S/	13,124.50
2512	0046	000871	DIRECTOR(A) DE LA DIRECCIÓN DE RENTA Y PA	MAYO - 2022	LEY Nº 30057	Cubierta	LE/DNI	10326771	ZULEMA ANTUANE CALLE CASTRO	01/01/2022	Indeterminado	S/	17,562.50	S/	5,217.51	S/	12,344.99
2513	0046	000918	ESPECIALISTA DE REGISTRO Y OPERACIONES D	JUNIO - 2022	LEY Nº 30057	Cubierta	LE/DNI	08174624	AÍDA ANA MARÍA ZUÑE ALBORNOZ	09/03/2022	Indeterminado	S/	12,600.00	S/	3,398.52	S/	9,201.48
2514	0046	000442	DIRECTOR(A) DE LA DIRECCIÓN GENERAL DE P	JUNIO - 2022	LEY Nº 30057	Cubierta	LE/DNI	42306918	ALEX ALONSO CONTRERAS MIRANDA	26/08/2021	Indeterminado	S/	28,000.00	S/	9,573.58	S/	18,426.42
2515	0046	000917	ESPECIALISTA DE ADMINISTRACIÓN DE FONDO	JUNIO - 2022	LEY Nº 30057	Cubierta	LE/DNI	42962172	ANGEL ELIO ANCCO ESPEJO	10/03/2022	Indeterminado	S/	12,600.00	S/	3,110.91	S/	9,489.09
2516	0046	000893	ESPECIALISTA DE REGULACIÓN NORMATIVA II	JUNIO - 2022	LEY Nº 30057	Cubierta	LE/DNI	45829371	ANTHONY DAVID LAURA SILVA	01/03/2022	Indeterminado	S/	12,600.00	S/	3,179.58	S/	9,420.42
2517	0046	000923	ESPECIALISTA DE POLÍTICAS PÚBLICAS PARA E	JUNIO - 2022	LEY Nº 30057	Cubierta	LE/DNI	45515633	ARMANDO JONATAN PIJO PEREZ	11/03/2022	Indeterminado	S/	12,600.00	S/	3,096.28	S/	9,503.72
2518	0046	000846	DIRECTOR(A) DE LA DIRECCIÓN DE NORMATIVI	JUNIO - 2022	LEY Nº 30057	Cubierta	LE/DNI	42029957	AYDEE HUANQQUI PUMA	01/01/2022	Indeterminado	S/	19,067.86	S/	5,794.81	S/	13,273.05
2519	0046	000788	ASESOR(A) DEL DESPACHO VICEMINISTERIAL D	JUNIO - 2022	LEY Nº 30057	Cubierta	LE/DNI	45706664	BACIGALUPO VARGAS JOSE LUIS	01/04/2022	Indeterminado	S/	19,082.14	S/	5,115.68	S/	13,966.46
2520	0046	000849	DIRECTOR(A) DE LA DIRECCIÓN DE EMPRESAS	JUNIO - 2022	LEY Nº 30057	Cubierta	LE/DNI	41833433	BECERRA PANTA JAVIER ALEXANDER	01/02/2022	Indeterminado	S/	19,067.86	S/	5,191.76	S/	13,876.10
2521	0046	000913	ESPECIALISTA DE GESTIÓN DEL FONDO INVIER	JUNIO - 2022	LEY Nº 30057	Cubierta	LE/DNI	31186881	BENJAMÍN GUTIÉRREZ LEGUÍA	10/03/2022	Indeterminado	S/	12,600.00	S/	3,110.91	S/	9,489.09
2522	0046	000443	VICEMINISTRO(A) DE HACIENDA	JUNIO - 2022	LEY Nº 30057	Cubierta	LE/DNI	08034862	BETTY ARMIDA SOTELO BAZAN	13/02/2022	Indeterminado	S/	28,000.00	S/	10,413.56	S/	17,586.44
2523	0046	000926	ESPECIALISTA DE POLÍTICAS PÚBLICAS PARA E	JUNIO - 2022	LEY Nº 30057	Cubierta	LE/DNI	40060046	CARLOS CÉSAR PORTILLO CALDERÓN	22/03/2022	Indeterminado	S/	12,600.00	S/	2,994.57	S/	9,605.43
2524	0046	000929	ESPECIALISTA DE GESTIÓN DE MERCADO DE C	JUNIO - 2022	LEY Nº 30057	Cubierta	LE/DNI	07592143	CARMEN JULIA ZUZUNAGA SALINAS DE LLAJARUNA	08/03/2022	Indeterminado	S/	12,575.50	S/	3,074.91	S/	9,500.59
2525	0046	000910	ESPECIALISTA DE CARTERA INMOBILIARIA II	JUNIO - 2022	LEY Nº 30057	Cubierta	LE/DNI	41632005	CAROL LIZZET CHUQUICHAICO CARRIÓN	07/03/2022	Indeterminado	S/	12,600.00	S/	3,596.88	S/	9,003.12
2526	0046	000863	DIRECTOR(A) DE LA DIRECCIÓN DE PLANEAMIE	JUNIO - 2022	LEY Nº 30057	Cubierta	LE/DNI	10664817	CESAR AUGUSTO CASTILLO CANDELA	01/02/2022	Indeterminado	S/	20,071.43	S/	5,964.51	S/	14,106.92
2527	0046	000877	DIRECTOR(A) DE LA DIRECCIÓN DE POLÍTICA Y	JUNIO - 2022	LEY Nº 30057	Cubierta	LE/DNI	09390993	CHRISTIAN JULIO CABRERA CORONADO	01/01/2022	Indeterminado	S/	20,071.43	S/	6,396.37	S/	13,675.06
2528	0046	000878	DIRECTOR(A) DE LA DIRECCIÓN DE GESTIÓN DI	JUNIO - 2022	LEY Nº 30057	Cubierta	LE/DNI	44886558	CINTHYA FIORELLA BERNABE ORELLANO	01/01/2022	Indeterminado	S/	20,071.43	S/	6,402.09	S/	13,669.34
2529	0046	000886	ESPECIALISTA DE REGULACIÓN DE LAS ADQUIS	JUNIO - 2022	LEY Nº 30057	Cubierta	LE/DNI	40279325	CRISTINA HUARANGA QUISPE	01/03/2022	Indeterminado	S/	12,600.00	S/	3,185.88	S/	9,414.12
2530	0046	000911	ESPECIALISTA DE PLANIFICACIÓN FINANCIERA	JUNIO - 2022	LEY Nº 30057	Cubierta	LE/DNI	08160619	DANTE YSAIAS CASTRO PANTOJA	08/03/2022	Indeterminado	S/	12,600.00	S/	3,111.19	S/	9,488.81
2531	0046	000858	DIRECTOR(A) DE GESTIÓN DE PERSONAL ACTIV	JUNIO - 2022	LEY Nº 30057	Cubierta	LE/DNI	07881895	DELIA LILIANA SÁNCHEZ RUIZ	01/01/2022	Indeterminado	S/	20,071.43	S/	6,262.46	S/	13,808.97
2532	0046	000898	ESPECIALISTA DE OBRAS POR IMPUESTOS	JUNIO - 2022	LEY Nº 30057	Cubierta	LE/DNI	40029113	EDA OFELIA ADRIANZEN PERSIVALE	02/03/2022	Indeterminado	S/	12,594.75	S/	3,176.82	S/	9,417.93
2533	0046	000852	DIRECTOR(A) DE LA DIRECCIÓN DE PLANIFICAC	JUNIO - 2022	LEY Nº 30057	Cubierta	LE/DNI	06644507	EDUARDO ALFONSO OLAVEGOYA HURTADO	01/01/2022	Indeterminado	S/	19,067.86	S/	6,859.33	S/	12,208.53
2534	0046	000896	ESPECIALISTA DE NORMATIVIDAD EN INVERSIÓ	JUNIO - 2022	LEY Nº 30057	Cubierta	LE/DNI	07636147	EDUARDO VILLACORTA CONTRERAS	04/03/2022	Indeterminado	S/	12,600.00	S/	3,160.89	S/	9,439.11
2535	0046	000857	DIRECTOR(A) DE LA DIRECCIÓN RIESGOS FISC	JUNIO - 2022	D.Leg. N°276	Cubierta	LE/DNI	07345497	ELIZABETH ELISA TOLEDO LOAYZA	01/02/2022	No aplica	S/	19,067.86	S/	5,911.65	S/	13,156.21
2536	0046	000879	DIRECTOR(A) DE LA DIRECCIÓN DE SEGUIMIEN	JUNIO - 2022	LEY Nº 30057	Cubierta	LE/DNI	10880339	ELIZABETH LINDA CASTILLO ALTEZ	11/01/2022	Indeterminado	S/	19,067.86	S/	5,604.13	S/	13,463.73
2537	0046	000862	DIRECTOR(A) DE LA DIRECCIÓN DE NORMATIVI	JUNIO - 2022	LEY Nº 30057	Cubierta	LE/DNI	20112981	FERNANDO LOLI NAUPARI MACHADO	01/01/2022	Indeterminado	S/	19,067.86	S/	5,629.35	S/	13,438.51
2538	0046	000907	ESPECIALISTA DE PROYECCIONES MACROECO	JUNIO - 2022	LEY Nº 30057	Cubierta	LE/DNI	41610355	FLOR CANDY GUERRERO LOZANO	14/03/2022	Indeterminado	S/	12,600.00	S/	3,077.59	S/	9,522.41
2539	0046	000902	ESPECIALISTA DE ANÁLISIS ECONÓMICO	JUNIO - 2022	LEY Nº 30057	Cubierta	LE/DNI	45851616	GERALDINE VANESSA OLIVERA ASTO	04/03/2022	Indeterminado	S/	12,600.00	S/	3,400.89	S/	9,199.11
2540	0046	000905	ESPECIALISTA DE PROCESOS CONTABLES DE G	JUNIO - 2022	LEY Nº 30057	Cubierta	LE/DNI	40351273	GILMER FREDY TICONA MAQUERA	07/03/2022	Indeterminado	S/	12,600.00	S/	3,135.90	S/	9,464.10
2541	0046	000897	ESPECIALISTA LEGAL DE POLÍTICA DE INVERSIÓ	JUNIO - 2022	LEY Nº 30057	Cubierta	LE/DNI	43484791	GILMER HUANCAS LÓPEZ	02/03/2022	Indeterminado	S/	12,600.00	S/	2,975.95	S/	9,624.05
2542	0046	000915	ESPECIALISTA DE CRÉDITOS DE PROYECTOS Y	JUNIO - 2022	LEY Nº 30057	Cubierta	LE/DNI	15962790	GLORIA MARIA MUNDINES MATUTE	28/03/2022	Indeterminado	S/	12,104.75	S/	3,698.03	S/	8,406.72
2543	0046	000837	DIRECTOR(A) DE LA DIRECCIÓN DE GESTIÓN DI	JUNIO - 2022	LEY Nº 30057	Cubierta	LE/DNI	25551204	GUADALUPE MERCEDES PIZARRO MATOS	01/01/2022	Indeterminado	S/	19,067.86	S/	9,135.76	S/	9,932.10
2544	0046	000901	ESPECIALISTA DE CONSUMO Y DE TRIBUTACIÓ	JUNIO - 2022	LEY Nº 30057	Cubierta	LE/DNI	40438757	HAYMEET MIRELLA CALIXTO GUTIERREZ	07/03/2022	Indeterminado	S/	12,600.00	S/	3,135.90	S/	9,464.10
2545	0046	000922	ESPECIALISTA DE METODOLOGÍA DE LA INVERS	JUNIO - 2022	LEY Nº 30057	Cubierta	LE/DNI	42933053	HÉCTOR ALBERTO SEDANO MALCA	22/03/2022	Indeterminado	S/	12,597.38	S/	2,993.50	S/	9,603.88
2546	0046	000859	DIRECTOR(A) DE LA DIRECCIÓN DE GESTIÓN DI	JUNIO - 2022	LEY Nº 30057	Cubierta	LE/DNI	09834484	HUGO ANDRES LEON MANCO	01/01/2022	Indeterminado	S/	19,067.86	S/	5,670.35	S/	13,397.51
2547	0046	000927	ESPECIALISTA DE POLÍTICA FISCAL	JUNIO - 2022	LEY Nº 30057	Cubierta	LE/DNI	47362764	IAN CARRASCO TUFINO	23/03/2022	Indeterminado	S/	12,600.00	S/	2,823.70	S/	9,776.30
2548	0046	000872	DIRECTOR(A) DE LA DIRECCIÓN DE CONSUMO	JUNIO - 2022	LEY Nº 30057	Cubierta	LE/DNI	09935956	IRENE KATHERINE GONZALEZ SOTO	01/01/2022	Indeterminado	S/	17,562.50	S/	7,287.10	S/	10,275.40
2549	0046	000841	DIRECTOR(A) DE LA DIRECCIÓN DE NORMATIVI	JUNIO - 2022	LEY Nº 30057	Cubierta	LE/DNI	10587756	ISABEL LUCIA MATIAS ELIAS	01/01/2022	Indeterminado	S/	17,562.50	S/	5,727.22	S/	11,835.28
2550	0046	000789	ASESOR(A) DE SECRETARIA GENERAL III	JUNIO - 2022	LEY Nº 30057	Cubierta	LE/DNI	09862090	IVAN ENRIQUE SANCHEZ GONZALES	17/02/2021	Indeterminado	S/	21,450.00	S/	6,894.16	S/	14,555.84
2551	0046	000865	DIRECTOR(A) DE LA DIRECCIÓN DE BIENES MU	JUNIO - 2022	LEY Nº 30057	Cubierta	LE/DNI	19693449	JANETH OLIVOS GONZALES	01/01/2022	Indeterminado	S/	20,071.43	S/	6,280.53	S/	13,790.90
2552	0046	000925	ESPECIALISTA DE DESARROLLO DE CAPACIDAD	JUNIO - 2022	LEY Nº 30057	Cubierta	LE/DNI	40065441	JEAN CARLO GRADOS RIOS	21/03/2022	Indeterminado	S/	12,600.00	S/	5,289.72	S/	7,310.28
2553	0046	000928	ESPECIALISTA DE POLÍTICA FISCAL	JUNIO - 2022	LEY Nº 30057	Cubierta	LE/DNI	47100993	JESÚS ALFREDO RODRÍGUEZ AYONA	23/03/2022	Indeterminado	S/	12,540.50	S/	2,822.47	S/	9,718.03
2554	0046	000900	ESPECIALISTA DE DESARROLLO DE CAPACIDAD	JUNIO - 2022	LEY Nº 30057	Cubierta	LE/DNI	74077672	JHOSHELY MUÑOZ VERAMENDI	02/03/2022	Indeterminado	S/	12,600.00	S/	3,171.25	S/	9,428.75
2555	0046	000885	DIRECTOR(A) DE LA DIRECCIÓN DE PROMOCIÓ	JUNIO - 2022	LEY Nº 30057	Cubierta	LE/DNI	42423853	JOAQUIN JESUS VASQUEZ CORDOVA	01/01/2022	Indeterminado	S/	19,067.86	S/	5,785.27	S/	13,282.59
2556	0046	000874	DIRECTOR(A) DE LA DIRECCIÓN DE TRIBUTACIO	JUNIO - 2022	LEY Nº 30057	Cubierta	LE/DNI	25610884	JOHNNY ARMANDO EGUSQUIZA DE LA HAZA	01/01/2022	Indeterminado	S/	17,562.50	S/	5,296.03	S/	12,266.47
2557	0046	000894	ESPECIALISTA DE EVALUACIONES INDEPENDIE	JUNIO - 2022	LEY Nº 30057	Cubierta	LE/DNI	45943650	JONATHAN ALFREDO ENRIQUEZ PEÑA	01/03/2022	Indeterminado	S/	12,600.00	S/	3,336.85	S/	9,263.15
2558	0046	000912	ESPECIALISTA LEGAL DE GESTIÓN DE PENSION	JUNIO - 2022	LEY Nº 30057	Cubierta	LE/DNI	18070051	JORGE GIOVANNI PACCINI BUSTOS	08/03/2022	Indeterminado	S/	12,600.00	S/	3,773.77	S/	8,826.23
2559	0046	000848	DIRECTOR(A) DE LA DIRECCIÓN DE ESTADÍSTIC	JUNIO - 2022	LEY Nº 30057	Cubierta	LE/DNI	09179673	JORGE MILCIADES RIVERA CALDERON	01/01/2022	Indeterminado	S/	17,562.50	S/	5,364.31	S/	12,198.19
2560	0046	000792	DIRECTOR(A) DE LA DIRECCIÓN GENERAL DE A	JUNIO - 2022	LEY Nº 30057	Cubierta	LE/DNI	10586432	JOSE ALFREDO LA ROSA BASURCO	11/05/2021	Indeterminado	S/	24,428.57	S/	8,261.14	S/	16,167.43
2561	0046	000855	DIRECTOR(A) DE LA DIRECCIÓN DE OPERACIO	JUNIO - 2022	LEY Nº 30057	Cubierta	LE/DNI	06687808	JUAN SAFRA MELENDEZ	01/01/2022	Indeterminado	S/	20,071.43	S/	3,747.50	S/	16,323.93
2562	0046	000930	ESPECIALISTA DE RENTA Y PATRIMONIO	JUNIO - 2022	LEY Nº 30057	Cubierta	LE/DNI	15407468	JUSTO NICOLAS CHUMPITAZ ARIAS	07/03/2022	Indeterminado	S/	12,600.00	S/	3,287.68	S/	9,312.32
2563	0046	000844	DIRECTORA DE LA DIRECCIÓN DE PRESUPUES	JUNIO - 2022	LEY Nº 30057	Cubierta	LE/DNI	46106349	KATIA RUTH VIVAR TOLEDO	01/03/2022	Indeterminado	S/	20,071.43	S/	5,647.27	S/	14,424.16
2564	0046	000899	ESPECIALISTA DE RENTA Y PATRIMONIO	JUNIO - 2022	LEY Nº 30057	Cubierta	LE/DNI	40933719	KELLY ROXANA VALVERDE HERRERA	02/03/2022	Indeterminado	S/	12,600.00	S/	4,043.25	S/	8,556.75

2565	0046	000275	SECRETARIO(A) GENERAL	JUNIO - 2022	LEY Nº 30057	Cubierta	LE/DNI	08125919	KITTY ELISA TRINIDAD GUERRERO	10/10/2019	Indeterminado	S/	25,000.00	S/	8,568.68	S/	16,431.32
2566	0046	000884	DIRECTOR(A) DE LA DIRECCIÓN DE POLÍTICA D	JUNIO - 2022	LEY Nº 30057	Cubierta	LE/DNI	44109914	LENIN WILLIAM MAYORGA ELIAS	01/01/2022	Indeterminado	S/	19,067.86	S/	5,908.64	S/	13,159.22
2567	0046	000851	DIRECTOR(A) DE LA DIRECCIÓN DE NORMATIVI	JUNIO - 2022	LEY Nº 30057	Cubierta	LE/DNI	40656192	LESLIE CAROL TRIGOSO GARCIA	01/01/2022	Indeterminado	S/	19,067.86	S/	6,064.55	S/	13,003.31
2568	0046	000931	ESPECIALISTA DE ANÁLISIS Y REQUERIMIENTOS	JUNIO - 2022	LEY Nº 30057	Cubierta	LE/DNI	09518623	LIDIA MARIVEL ORTEGA JAVIER	08/03/2022	Indeterminado	S/	12,600.00	S/	3,361.65	S/	9,238.35
2569	0046	000836	ASESOR(A) DE GABINETE DE ASESORES	JUNIO - 2022	LEY Nº 30057	Cubierta	LE/DNI	41008103	LINA AURORA TASSARA LAFOSSE	16/08/2021	Indeterminado	S/	21,450.00	S/	6,894.16	S/	14,555.84
2570	0046	000946	DIRECTORA DE LA DIRECCIÓN GENERAL DE PR	JUNIO - 2022	LEY Nº 30057	Cubierta	LE/DNI	40806395	LISSETH PILAR RAMSDEN RAMOS	19/02/2022	Indeterminado	S/	24,428.57	S/	7,979.40	S/	16,449.17
2571	0046	000845	DIRECTOR DE LA DIRECCIÓN DE ARTICULACIÓN	JUNIO - 2022	LEY Nº 30057	Cubierta	LE/DNI	42188191	LOLI JHOVER CHAVEZ CABRERA	01/03/2022	Indeterminado	S/	20,071.43	S/	5,336.16	S/	14,735.27
2572	0046	000856	DIRECTOR(A) DE LA DIRECCIÓN DE ADMINISTRA	JUNIO - 2022	LEY Nº 30057	Cubierta	LE/DNI	41508632	LUIS MIGUEL MARTINEZ MEJIA	01/01/2022	Indeterminado	S/	20,071.43	S/	6,252.43	S/	13,819.00
2573	0046	000840	ASESOR(A) DEL DESPACHO VICEMINISTERIAL D	JUNIO - 2022	LEY Nº 30057	Cubierta	LE/DNI	40704818	MAFALDA ELIZABETH LAZO COSSI	17/09/2021	Indeterminado	S/	16,714.29	S/	4,798.01	S/	11,916.28
2574	0046	000916	ESPECIALISTA DE INTELIGENCIA ECONÓMICA Y	JUNIO - 2022	LEY Nº 30057	Cubierta	LE/DNI	70512235	MANUEL FRANCISCO PALMI PADILLA	16/03/2022	Indeterminado	S/	12,600.00	S/	3,027.94	S/	9,572.06
2575	0046	000870	DIRECTOR(A) DE LA DIRECCIÓN GENERAL DE P	JUNIO - 2022	LEY Nº 30057	Cubierta	LE/DNI	09272085	MARCO ANTONIO CAMACHO SANDOVAL	01/01/2022	Indeterminado	S/	24,428.57	S/	8,280.68	S/	16,147.89
2576	0046	000888	ESPECIALISTA DE PLANEAMIENTO DE ABASTEC	JUNIO - 2022	LEY Nº 30057	Cubierta	LE/DNI	46086742	MARI CARMEN FALEN LLONTOP	01/03/2022	Indeterminado	S/	12,586.00	S/	3,011.49	S/	9,574.51
2577	0046	000876	DIRECTOR(A) DE LA DIRECCIÓN DE NORMATIVI	JUNIO - 2022	LEY Nº 30057	Cubierta	LE/DNI	42286167	MARIA ELIZABETH REYES ROQUE	01/01/2022	Indeterminado	S/	17,562.50	S/	5,070.47	S/	12,492.03
2578	0046	000903	ESPECIALISTA DE NORMATIVIDAD DE CONTABIL	JUNIO - 2022	LEY Nº 30057	Cubierta	LE/DNI	20046545	MARLON IVAN PRIETO HORMAZA	07/03/2022	Indeterminado	S/	12,579.88	S/	2,967.02	S/	9,612.86
2579	0046	000914	ESPECIALISTA DE ASISTENCIA TÉCNICA A GOBI	JUNIO - 2022	LEY Nº 30057	Cubierta	LE/DNI	42355886	MELISSA CASTILLO CARRANZA	08/03/2022	Indeterminado	S/	12,600.00	S/	3,400.55	S/	9,199.45
2580	0046	000869	DIRECTOR(A) DE LA DIRECCIÓN DE PROGRAMA	JUNIO - 2022	LEY Nº 30057	Cubierta	LE/DNI	43870692	MENDOZA MOGOLLON ISMAEL IGNACIO	08/06/2022	Indeterminado	S/	14,618.69	S/	4,177.91	S/	10,440.78
2581	0046	000895	ESPECIALISTA DE PROMOCIÓN DE ASOCIACION	JUNIO - 2022	LEY Nº 30057	Cubierta	LE/DNI	72214025	MICAELA CHUQUILIN MORI	02/03/2022	Indeterminado	S/	12,600.00	S/	2,998.63	S/	9,601.37
2582	0046	000906	ESPECIALISTA DE PROGRAMACIÓN DE GESTIÓN	JUNIO - 2022	LEY Nº 30057	Cubierta	LE/DNI	44870588	MIGUEL ALEJANDRO QUINTANA PAHUACHO	08/03/2022	Indeterminado	S/	12,600.00	S/	2,954.95	S/	9,645.05
2583	0046	000887	ESPECIALISTA DE INTELIGENCIA ECONÓMICA Y	JUNIO - 2022	LEY Nº 30057	Cubierta	LE/DNI	10613538	MIGUEL ANDRÉS GARGATE FALCÓN	01/03/2022	Indeterminado	S/	12,600.00	S/	3,175.60	S/	9,424.40
2584	0046	000875	DIRECTOR(A) DE LA DIRECCIÓN DE INTELIGENC	JUNIO - 2022	LEY Nº 30057	Cubierta	LE/DNI	07878388	MIRYAM EMILY YEPES SALAZAR	01/01/2022	Indeterminado	S/	17,562.50	S/	5,277.80	S/	12,284.70
2585	0046	000880	DIRECTOR DE LA DIRECCIÓN DE SISTEMA FINA	JUNIO - 2022	LEY Nº 30057	Cubierta	LE/DNI	09541596	OSCAR ALBERTO ORCON HINOJOSA	02/03/2022	Indeterminado	S/	17,562.50	S/	4,745.98	S/	12,816.52
2586	0046	000791	DIRECTOR(A) DE LA DIRECCIÓN GENERAL DE C	JUNIO - 2022	LEY Nº 30057	Cubierta	LE/DNI	10324381	OSCAR GUSTAVO NUÑEZ DEL ARCO MENDOZA	01/05/2021	Indeterminado	S/	24,428.57	S/	8,314.88	S/	16,113.69
2587	0046	000228	MINISTRO(A) DE ECONOMÍA Y FINANZAS	JUNIO - 2022	LEY Nº 30057	Cubierta	LE/DNI	08640571	OSCAR MIGUEL GRAHAM YAMAHUCHI	2/02/2022	Indeterminado	S/	30,000.00	S/	10,148.41	S/	19,851.59
2588	0046	000892	ESPECIALISTA DE INNOVACIÓN II	JUNIO - 2022	LEY Nº 30057	Cubierta	LE/DNI	06666931	PATRICIA CECILIA POZO MENDOZA	01/03/2022	Indeterminado	S/	12,600.00	S/	3,244.58	S/	9,355.42
2589	0046	000847	DIRECTOR(A) DE LA DIRECCIÓN DE GOBIERNO	JUNIO - 2022	LEY Nº 30057	Cubierta	LE/DNI	40817322	PECK YALI SUAREZ YSLA	01/01/2022	Indeterminado	S/	20,071.43	S/	6,262.46	S/	13,808.97
2590	0046	000853	DIRECTOR(A) DE LA DIRECCIÓN DE CRÉDITOS	JUNIO - 2022	LEY Nº 30057	Cubierta	LE/DNI	07950913	PEDRO VALENTIN COBEÑAS AQUINO	01/01/2022	Indeterminado	S/	19,067.86	S/	5,943.63	S/	13,124.23
2591	0046	000860	DIRECTOR(A) DE LA DIRECCIÓN DE TÉCNICA Y	JUNIO - 2022	LEY Nº 30057	Cubierta	LE/DNI	74052070	PIERINA ELIZABETH SAAVEDRA TAPIA	01/01/2022	Indeterminado	S/	20,071.43	S/	5,977.45	S/	14,093.98
2592	0046	000883	DIRECTOR(A) DE LA DIRECCIÓN DE EFICIENCIA	JUNIO - 2022	LEY Nº 30057	Cubierta	LE/DNI	40884887	RAFAEL ALEJANDRO VERA TUDELA WITHER	01/01/2022	Indeterminado	S/	19,067.86	S/	5,770.02	S/	13,297.84
2593	0046	000891	ESPECIALISTA DE SISTEMA FINANCIERO	JUNIO - 2022	LEY Nº 30057	Cubierta	LE/DNI	40715752	RAPHAEL ANGEL SALDAÑA PACHECO	01/03/2022	Indeterminado	S/	12,600.00	S/	3,169.50	S/	9,430.50
2594	0046	000867	DIRECTOR(A) DE LA DIRECCIÓN DE INVESTIGAC	JUNIO - 2022	LEY Nº 30057	Cubierta	LE/DNI	10137170	RENATO VICENZO CAPPELLETTI PURIZAGA	01/01/2022	Indeterminado	S/	19,067.86	S/	5,770.02	S/	13,297.84
2595	0046	000881	DIRECTOR(A) DE MERCADO DE SEGUROS Y PR	JUNIO - 2022	LEY Nº 30057	Cubierta	LE/DNI	42664123	RODRIGUEZ LOZANO EFRAIN ARTURO	11/05/2022	Indeterminado	S/	17,562.50	S/	4,360.28	S/	13,202.22
2596	0046	000786	JEFE(A) DE LA OFICINA GENERAL DE ADMINISTR	JUNIO - 2022	LEY Nº 30057	Cubierta	LE/DNI	17903723	ROGER ALBERTO SICCHA MARTINEZ	11/08/2011	Indeterminado	S/	22,596.43	S/	4,631.25	S/	17,965.18
2597	0046	000850	DIRECTOR(A) DE LA DIRECCIÓN DE GOBIERNOS	JUNIO - 2022	LEY Nº 30057	Cubierta	LE/DNI	09570447	ROSA RUMILDA GIL RODRIGUEZ	01/01/2022	Indeterminado	S/	19,067.86	S/	6,827.10	S/	12,240.76
2598	0046	000924	ESPECIALISTA DE NORMATIVIDAD Y POLÍTICAS	JUNIO - 2022	LEY Nº 30057	Cubierta	LE/DNI	31668481	ROSANA MARÍA PORTOCARRERO MÉNDEZ	31/03/2022	Indeterminado	S/	12,600.00	S/	3,082.01	S/	9,517.99
2599	0046	000921	ESPECIALISTA DE GESTIÓN DE INVERSIONES E	JUNIO - 2022	LEY Nº 30057	Cubierta	LE/DNI	24000626	ROXANA VILLA SAIRE	21/03/2022	Indeterminado	S/	12,600.00	S/	3,152.61	S/	9,447.39
2600	0046	000920	ESPECIALISTA DE PROYECCIONES MACROECO	JUNIO - 2022	LEY Nº 30057	Cubierta	LE/DNI	47297685	SANDRA MARÍA JURADO AMPUDIA	15/03/2022	Indeterminado	S/	12,600.00	S/	3,029.97	S/	9,570.03
2601	0046	000843	DIRECTOR(A) DE LA DIRECCIÓN DE CALIDAD DE	JUNIO - 2022	LEY Nº 30057	Cubierta	LE/DNI	45021703	SILVANA MARIA POZO FORTUNIC	01/01/2022	14/06/2022		20071.43	S/	5,977.45	S/	14,093.98
2602	0046	000790	ASESOR(A) DE SECRETARIA GENERAL II	JUNIO - 2022	LEY Nº 30057	Cubierta	LE/DNI	07960900	SILVIA SIMONE DONGO AREVALO DE FONSECA	01/03/2021	Indeterminado	S/	19,082.14	S/	5,791.91	S/	13,290.23
2603	0046	000866	DIRECTOR(A) DE LA DIRECCIÓN DE BIENES INM	JUNIO - 2022	LEY Nº 30057	Cubierta	LE/DNI	09370423	SONIA MARIA CORDERO VASQUEZ	01/01/2022	Indeterminado	S/	20,071.43	S/	6,280.53	S/	13,790.90
2604	0046	000889	ESPECIALISTA DE GESTIÓN DE BIENES PATRIM	JUNIO - 2022	LEY Nº 30057	Cubierta	LE/DNI	42566700	TANIA NATALI MALCA BECERRA	01/03/2022	Indeterminado	S/	12,600.00	S/	3,319.21	S/	9,280.79
2605	0046	000842	DIRECTOR(A) DE LA DIRECCIÓN DE PROGRAMA	JUNIO - 2022	LEY Nº 30057	Cubierta	LE/DNI	44681590	WALTER FELIX CARRILLO DIAZ	01/01/2022	Indeterminado	S/	20,071.43	S/	5,941.32	S/	14,130.11
2606	0046	000904	ESPECIALISTA DE NORMATIVIDAD DE CONTABIL	JUNIO - 2022	LEY Nº 30057	Cubierta	LE/DNI	00249887	WALTER SAÚL APAZA MENDOZA	07/03/2022	Indeterminado	S/	12,600.00	S/	3,711.45	S/	8,888.55
2607	0046	000868	DIRECTOR(A) DE LA DIRECCIÓN DE PROYECCIO	JUNIO - 2022	LEY Nº 30057	Cubierta	LE/DNI	10240077	WILDER FERNANDO RAMIREZ VENTURA	01/01/2022	Indeterminado	S/	19,067.86	S/	5,524.04	S/	13,543.82
2608	0046	000890	ESPECIALISTA DE REGULACIÓN NORMATIVA II	JUNIO - 2022	LEY Nº 30057	Cubierta	LE/DNI	41309078	YOBANA JAQUELIN OSORIO HUANCA	01/03/2022	Indeterminado	S/	12,600.00	S/	3,135.44	S/	9,464.56
2609	0046	000909	ESPECIALISTA DE INFORMACIÓN PREVISIONAL	JUNIO - 2022	LEY Nº 30057	Cubierta	LE/DNI	40924570	YRENE DEL ROSARIO PANTOJA OCAMPO	08/03/2022	Indeterminado	S/	12,600.00	S/	3,127.57	S/	9,472.43
2610	0046	000908	ESPECIALISTA DE EMPRESAS PÚBLICAS	JUNIO - 2022	LEY Nº 30057	Cubierta	LE/DNI	08149239	ZEALER RICARDO LICETA PAEZ	07/03/2022	Indeterminado	S/	12,600.00	S/	3,129.60	S/	9,470.40
2611	0046	000787	ASESOR(A) DE GABINETE DE ASESORES	JUNIO - 2022	LEY Nº 30057	Cubierta	LE/DNI	40815587	ZECENARRO MONGE JUAN CARLOS	18/02/2022	23/06/2022	S/	24,306.43	S/	7,521.64	S/	16,784.79
2612	0046	000462	PRESIDENTE(A) DEL TRIBUNAL FISCAL	JUNIO - 2022	LEY Nº 30057	Cubierta	LE/DNI	06086992	ZORAIDA ALICIA OLANO SILVA	01/07/1987	Indeterminado	S/	28,000.00	S/	9,574.73	S/	18,425.27
2613	0046	000838	DIRECTOR(A) DE LA DIRECCIÓN DE POLÍTICA D	JUNIO - 2022	LEY Nº 30057	Cubierta	LE/DNI	06303465	ZOSIMO JUAN PICHIHUA SERNA	01/04/2022	Indeterminado	S/	19,067.86	S/	5,469.24	S/	13,598.62
2614	0046	000871	DIRECTOR(A) DE LA DIRECCIÓN DE RENTA Y PA	JUNIO - 2022	LEY Nº 30057	Cubierta	LE/DNI	10326771	ZULEMA ANTUANE CALLE CASTRO	01/01/2022	Indeterminado	S/	17,562.50	S/	5,217.50	S/	12,345.00
2615	0046	000918	ESPECIALISTA DE REGISTRO Y OPERACIONES D	JULIO - 2022	LEY Nº 30057	Cubierta	LE/DNI	08174624	AÍDA ANA MARÍA ZUÑE ALBORNOZ	09/03/2022	Indeterminado	S/	20,440.00	S/	3,403.30	S/	17,036.70
2616	0046	000442	DIRECTOR(A) DE LA DIRECCIÓN GENERAL DE P	JULIO - 2022	LEY Nº 30057	Cubierta	LE/DNI	42306918	ALEX ALONSO CONTRERAS MIRANDA	26/08/2021	Indeterminado	S/	56,000.00	S/	9,578.35	S/	46,421.65
2617	0046	000917	ESPECIALISTA DE ADMINISTRACIÓN DE FONDO	JULIO - 2022	LEY Nº 30057	Cubierta	LE/DNI	42962172	ANGEL ELIO ANCCO ESPEJO	10/03/2022	Indeterminado	S/	20,370.00	S/	3,115.68	S/	17,254.32
2618	0046	000893	ESPECIALISTA DE REGULACIÓN NORMATIVA II	JULIO - 2022	LEY Nº 30057	Cubierta	LE/DNI	45829371	ANTHONY DAVID LAURA SILVA	01/03/2022	Indeterminado	S/	21,000.00	S/	3,184.35	S/	17,815.65
2619	0046	000923	ESPECIALISTA DE POLÍTICAS PÚBLICAS PARA E	JULIO - 2022	LEY Nº 30057	Cubierta	LE/DNI	45515633	ARMANDO JONATAN PIJO PEREZ	11/03/2022	Indeterminado	S/	20,300.00	S/	3,101.05	S/	17,198.95
2620	0046	000846	DIRECTOR(A) DE LA DIRECCIÓN DE NORMATIVI	JULIO - 2022	LEY Nº 30057	Cubierta	LE/DNI	42029957	AYDEE HUANQQUI PUMA	01/01/2022	Indeterminado	S/	38,135.72	S/	5,799.58	S/	32,336.14
2621	0046	000788	ASESOR(A) DEL DESPACHO VICEMINISTERIAL D	JULIO - 2022	LEY Nº 30057	Cubierta	LE/DNI	45706664	BACIGALUPO VARGAS JOSE LUIS	01/04/2022	Indeterminado	S/	28,623.21	S/	5,120.45	S/	23,502.76
2622	0046	000849	DIRECTOR(A) DE LA DIRECCIÓN DE EMPRESAS	JULIO - 2022	LEY Nº 30057	Cubierta	LE/DNI	41833433	BECERRA PANTA JAVIER ALEXANDER	01/02/2022	Indeterminado	S/	34,957.74	S/	5,196.54	S/	29,761.20
2623	0046	000913	ESPECIALISTA DE GESTIÓN DEL FONDO INVIER	JULIO - 2022	LEY Nº 30057	Cubierta	LE/DNI	31186881	BENJAMÍN GUTIÉRREZ LEGUÍA	10/03/2022	Indeterminado	S/	20,370.00	S/	3,115.68	S/	17,254.32
2624	0046	000443	VICEMINISTRO(A) DE HACIENDA	JULIO - 2022	LEY Nº 30057	Cubierta	LE/DNI	08034862	BETTY ARMIDA SOTELO BAZAN	13/02/2022	Indeterminado	S/	49,466.67	S/	10,413.56	S/	39,053.11

2625	0046	000864	DIRECTOR(A) DE LA DIRECCIÓN DE ADQUISICIO	JULIO - 2022	LEY Nº 30057	Cubierta	LE/DNI	10681358	BRICEÑO ALIAGA ERIKA ELIZABETH	13/07/2022	Indeterminado	S/	11,440.72	S/	3,262.86	S/	8,177.86
2626	0046	000926	ESPECIALISTA DE POLÍTICAS PÚBLICAS PARA E	JULIO - 2022	LEY Nº 30057	Cubierta	LE/DNI	40060046	CARLOS CÉSAR PORTILLO CALDERÓN	22/03/2022	Indeterminado	S/	19,530.00	S/	2,999.34	S/	16,530.66
2627	0046	000929	ESPECIALISTA DE GESTIÓN DE MERCADO DE C	JULIO - 2022	LEY Nº 30057	Cubierta	LE/DNI	07592143	CARMEN JULIA ZUZUNAGA SALINAS DE LLAJARUNA	08/03/2022	Indeterminado	S/	20,510.00	S/	3,214.60	S/	17,295.40
2628	0046	000910	ESPECIALISTA DE CARTERA INMOBILIARIA II	JULIO - 2022	LEY Nº 30057	Cubierta	LE/DNI	41632005	CAROL LIZZET CHUQUICHAICO CARRIÓN	07/03/2022	Indeterminado	S/	20,580.00	S/	3,601.66	S/	16,978.34
2629	0046	000863	DIRECTOR(A) DE LA DIRECCIÓN DE PLANEAMIE	JULIO - 2022	LEY Nº 30057	Cubierta	LE/DNI	10664817	CESAR AUGUSTO CASTILLO CANDELA	01/02/2022	Indeterminado	S/	36,797.62	S/	5,969.27	S/	30,828.35
2630	0046	000877	DIRECTOR(A) DE LA DIRECCIÓN DE POLÍTICA Y	JULIO - 2022	LEY Nº 30057	Cubierta	LE/DNI	09390993	CHRISTIAN JULIO CABRERA CORONADO	01/01/2022	Indeterminado	S/	40,142.86	S/	6,401.16	S/	33,741.70
2631	0046	000878	DIRECTOR(A) DE LA DIRECCIÓN DE GESTIÓN DI	JULIO - 2022	LEY Nº 30057	Cubierta	LE/DNI	44886558	CINTHYA FIORELLA BERNABE ORELLANO	01/01/2022	Indeterminado	S/	40,142.86	S/	6,406.87	S/	33,735.99
2632	0046	000886	ESPECIALISTA DE REGULACIÓN DE LAS ADQUIS	JULIO - 2022	LEY Nº 30057	Cubierta	LE/DNI	40279325	CRISTINA HUARANGA QUISPE	01/03/2022	Indeterminado	S/	21,000.00	S/	3,190.65	S/	17,809.35
2633	0046	000911	ESPECIALISTA DE PLANIFICACIÓN FINANCIERA	JULIO - 2022	LEY Nº 30057	Cubierta	LE/DNI	08160619	DANTE YSAIAS CASTRO PANTOJA	08/03/2022	Indeterminado	S/	20,510.00	S/	3,115.96	S/	17,394.04
2634	0046	000858	DIRECTOR(A) DE GESTIÓN DE PERSONAL ACTIV	JULIO - 2022	LEY Nº 30057	Cubierta	LE/DNI	07881895	DELIA LILIANA SÁNCHEZ RUIZ	01/01/2022	Indeterminado	S/	40,142.86	S/	6,267.23	S/	33,875.63
2635	0046	000898	ESPECIALISTA DE OBRAS POR IMPUESTOS	JULIO - 2022	LEY Nº 30057	Cubierta	LE/DNI	40029113	EDA OFELIA ADRIANZEN PERSIVALE	02/03/2022	Indeterminado	S/	20,891.50	S/	3,176.63	S/	17,714.87
2636	0046	000852	DIRECTOR(A) DE LA DIRECCIÓN DE PLANIFICAC	JULIO - 2022	LEY Nº 30057	Cubierta	LE/DNI	06644507	EDUARDO ALFONSO OLAVEGOYA HURTADO	01/01/2022	Indeterminado	S/	38,135.72	S/	6,456.40	S/	31,679.32
2637	0046	000896	ESPECIALISTA DE NORMATIVIDAD EN INVERSIÓ	JULIO - 2022	LEY Nº 30057	Cubierta	LE/DNI	07636147	EDUARDO VILLACORTA CONTRERAS	04/03/2022	Indeterminado	S/	20,786.50	S/	3,165.15	S/	17,621.35
2638	0046	000857	DIRECTOR(A) DE LA DIRECCIÓN RIESGOS FISC	JULIO - 2022	D.Leg. N°276	Cubierta	LE/DNI	07345497	ELIZABETH ELISA TOLEDO LOAYZA	01/02/2022	No aplica	S/	34,957.74	S/	5,902.07	S/	29,055.67
2639	0046	000879	DIRECTOR(A) DE LA DIRECCIÓN DE SEGUIMIEN	JULIO - 2022	LEY Nº 30057	Cubierta	LE/DNI	10880339	ELIZABETH LINDA CASTILLO ALTEZ	11/01/2022	Indeterminado	S/	38,135.72	S/	5,608.90	S/	32,526.82
2640	0046	000862	DIRECTOR(A) DE LA DIRECCIÓN DE NORMATIVI	JULIO - 2022	LEY Nº 30057	Cubierta	LE/DNI	20112981	FERNANDO LOLI NAUPARI MACHADO	01/01/2022	Indeterminado	S/	38,135.72	S/	5,634.13	S/	32,501.59
2641	0046	000907	ESPECIALISTA DE PROYECCIONES MACROECO	JULIO - 2022	LEY Nº 30057	Cubierta	LE/DNI	41610355	FLOR CANDY GUERRERO LOZANO	14/03/2022	Indeterminado	S/	20,090.00	S/	3,082.36	S/	17,007.64
2642	0046	000902	ESPECIALISTA DE ANÁLISIS ECONÓMICO	JULIO - 2022	LEY Nº 30057	Cubierta	LE/DNI	45851616	GERALDINE VANESSA OLIVERA ASTO	04/03/2022	Indeterminado	S/	20,790.00	S/	3,405.68	S/	17,384.32
2643	0046	000905	ESPECIALISTA DE PROCESOS CONTABLES DE C	JULIO - 2022	LEY Nº 30057	Cubierta	LE/DNI	40351273	GILMER FREDY TICONA MAQUERA	07/03/2022	Indeterminado	S/	20,580.00	S/	3,140.67	S/	17,439.33
2644	0046	000897	ESPECIALISTA LEGAL DE POLÍTICA DE INVERSIÓ	JULIO - 2022	LEY Nº 30057	Cubierta	LE/DNI	43484791	GILMER HUANCAS LÓPEZ	02/03/2022	Indeterminado	S/	20,902.00	S/	2,977.13	S/	17,924.87
2645	0046	000915	ESPECIALISTA DE CRÉDITOS DE PROYECTOS Y	JULIO - 2022	LEY Nº 30057	Cubierta	LE/DNI	15962790	GLORIA MARIA MUNDINES MATUTE	28/03/2022	Indeterminado	S/	19,529.13	S/	3,820.29	S/	15,708.84
2646	0046	000837	DIRECTOR(A) DE LA DIRECCIÓN DE GESTIÓN DI	JULIO - 2022	LEY Nº 30057	Cubierta	LE/DNI	25551204	GUADALUPE MERCEDES PIZARRO MATOS	01/01/2022	Indeterminado	S/	38,135.72	S/	9,158.55	S/	28,977.17
2647	0046	000901	ESPECIALISTA DE CONSUMO Y DE TRIBUTACIÓ	JULIO - 2022	LEY Nº 30057	Cubierta	LE/DNI	40438757	HAYMEET MIRELLA CALIXTO GUTIERREZ	07/03/2022	Indeterminado	S/	20,580.00	S/	3,140.67	S/	17,439.33
2648	0046	000922	ESPECIALISTA DE METODOLOGÍA DE LA INVERS	JULIO - 2022	LEY Nº 30057	Cubierta	LE/DNI	42933053	HÉCTOR ALBERTO SEDANO MALCA	22/03/2022	Indeterminado	S/	19,485.38	S/	2,992.18	S/	16,493.20
2649	0046	000859	DIRECTOR(A) DE LA DIRECCIÓN DE GESTIÓN DI	JULIO - 2022	LEY Nº 30057	Cubierta	LE/DNI	09834484	HUGO ANDRES LEON MANCO	01/01/2022	Indeterminado	S/	38,135.72	S/	5,675.12	S/	32,460.60
2650	0046	000927	ESPECIALISTA DE POLÍTICA FISCAL	JULIO - 2022	LEY Nº 30057	Cubierta	LE/DNI	47362764	IAN CARRASCO TUFINO	23/03/2022	Indeterminado	S/	19,460.00	S/	2,828.47	S/	16,631.53
2651	0046	000872	DIRECTOR(A) DE LA DIRECCIÓN DE CONSUMO	JULIO - 2022	LEY Nº 30057	Cubierta	LE/DNI	09935956	IRENE KATHERINE GONZALEZ SOTO	01/01/2022	Indeterminado	S/	35,125.00	S/	7,290.88	S/	27,834.12
2652	0046	000841	DIRECTOR(A) DE LA DIRECCIÓN DE NORMATIVI	JULIO - 2022	LEY Nº 30057	Cubierta	LE/DNI	10587756	ISABEL LUCIA MATIAS ELIAS	01/01/2022	Indeterminado	S/	35,125.00	S/	5,582.02	S/	29,542.98
2653	0046	000789	ASESOR(A) DE SECRETARIA GENERAL III	JULIO - 2022	LEY Nº 30057	Cubierta	LE/DNI	09862090	IVAN ENRIQUE SANCHEZ GONZALES	17/02/2021	Indeterminado	S/	42,900.00	S/	6,898.93	S/	36,001.07
2654	0046	000865	DIRECTOR(A) DE LA DIRECCIÓN DE BIENES MU	JULIO - 2022	LEY Nº 30057	Cubierta	LE/DNI	19693449	JANETH OLIVOS GONZALES	01/01/2022	Indeterminado	S/	40,142.86	S/	6,285.30	S/	33,857.56
2655	0046	000925	ESPECIALISTA DE DESARROLLO DE CAPACIDAD	JULIO - 2022	LEY Nº 30057	Cubierta	LE/DNI	40065441	JEAN CARLO GRADOS RIOS	21/03/2022	Indeterminado	S/	19,542.25	S/	7,023.18	S/	12,519.07
2656	0046	000928	ESPECIALISTA DE POLÍTICA FISCAL	JULIO - 2022	LEY Nº 30057	Cubierta	LE/DNI	47100993	JESÚS ALFREDO RODRÍGUEZ AYONA	23/03/2022	Indeterminado	S/	19,460.00	S/	2,833.32	S/	16,626.68
2657	0046	000900	ESPECIALISTA DE DESARROLLO DE CAPACIDAD	JULIO - 2022	LEY Nº 30057	Cubierta	LE/DNI	74077672	JHOSHELY MUÑOZ VERAMENDI	02/03/2022	Indeterminado	S/	20,930.00	S/	3,176.02	S/	17,753.98
2658	0046	000885	DIRECTOR(A) DE LA DIRECCIÓN DE PROMOCIÓ	JULIO - 2022	LEY Nº 30057	Cubierta	LE/DNI	42423853	JOAQUIN JESUS VASQUEZ CORDOVA	01/01/2022	Indeterminado	S/	38,135.72	S/	5,790.04	S/	32,345.68
2659	0046	000874	DIRECTOR(A) DE LA DIRECCIÓN DE TRIBUTACIÓ	JULIO - 2022	LEY Nº 30057	Cubierta	LE/DNI	25610884	JOHNNY ARMANDO EGUSQUIZA DE LA HAZA	01/01/2022	Indeterminado	S/	35,125.00	S/	5,366.11	S/	29,758.89
2660	0046	000894	ESPECIALISTA DE EVALUACIONES INDEPENDIE	JULIO - 2022	LEY Nº 30057	Cubierta	LE/DNI	45943650	JONATHAN ALFREDO ENRIQUEZ PEÑA	01/03/2022	Indeterminado	S/	21,000.00	S/	3,341.63	S/	17,658.37
2661	0046	000912	ESPECIALISTA LEGAL DE GESTIÓN DE PENSION	JULIO - 2022	LEY Nº 30057	Cubierta	LE/DNI	18070051	JORGE GIOVANNI PACCINI BUSTOS	08/03/2022	Indeterminado	S/	20,510.00	S/	3,778.55	S/	16,731.45
2662	0046	000848	DIRECTOR(A) DE LA DIRECCIÓN DE ESTADÍSTIC	JULIO - 2022	LEY Nº 30057	Cubierta	LE/DNI	09179673	JORGE MILCIADES RIVERA CALDERON	01/01/2022	Indeterminado	S/	35,125.00	S/	5,369.09	S/	29,755.91
2663	0046	000792	DIRECTOR(A) DE LA DIRECCIÓN GENERAL DE A	JULIO - 2022	LEY Nº 30057	Cubierta	LE/DNI	10586432	JOSE ALFREDO LA ROSA BASURCO	11/05/2021	Indeterminado	S/	48,857.14	S/	8,265.91	S/	40,591.23
2664	0046	000855	DIRECTOR(A) DE LA DIRECCIÓN DE OPERACIO	JULIO - 2022	LEY Nº 30057	Cubierta	LE/DNI	06687808	JUAN SAFRA MELENDEZ	01/01/2022	Indeterminado	S/	40,142.86	S/	3,747.50	S/	36,395.36
2665	0046	000930	ESPECIALISTA DE RENTA Y PATRIMONIO	JULIO - 2022	LEY Nº 30057	Cubierta	LE/DNI	15407468	JUSTO NICOLAS CHUMPITAZ ARIAS	07/03/2022	Indeterminado	S/	20,580.00	S/	3,292.45	S/	17,287.55
2666	0046	000844	DIRECTORA DE LA DIRECCIÓN DE PRESUPUES	JULIO - 2022	LEY Nº 30057	Cubierta	LE/DNI	46106349	KATIA RUTH VIVAR TOLEDO	01/03/2022	Indeterminado	S/	33,452.38	S/	5,652.03	S/	27,800.35
2667	0046	000899	ESPECIALISTA DE RENTA Y PATRIMONIO	JULIO - 2022	LEY Nº 30057	Cubierta	LE/DNI	40933719	KELLY ROXANA VALVERDE HERRERA	02/03/2022	Indeterminado	S/	20,902.88	S/	4,044.12	S/	16,858.76
2668	0046	000275	SECRETARIO(A) GENERAL	JULIO - 2022	LEY Nº 30057	Cubierta	LE/DNI	08125919	KITTY ELISA TRINIDAD GUERRERO	10/10/2019	Indeterminado	S/	50,000.00	S/	8,516.32	S/	41,483.68
2669	0046	000884	DIRECTOR(A) DE LA DIRECCIÓN DE POLÍTICA D	JULIO - 2022	LEY Nº 30057	Cubierta	LE/DNI	44109914	LENIN WILLIAM MAYORGA ELIAS	01/01/2022	Indeterminado	S/	38,135.72	S/	5,913.43	S/	32,222.29
2670	0046	000851	DIRECTOR(A) DE LA DIRECCIÓN DE NORMATIVI	JULIO - 2022	LEY Nº 30057	Cubierta	LE/DNI	40656192	LESLIE CAROL TRIGOSO GARCIA	01/01/2022	Indeterminado	S/	38,135.72	S/	6,069.33	S/	32,066.39
2671	0046	000931	ESPECIALISTA DE ANÁLISIS Y REQUERIMIENTOS	JULIO - 2022	LEY Nº 30057	Cubierta	LE/DNI	09518623	LIDIA MARIVEL ORTEGA JAVIER	08/03/2022	Indeterminado	S/	20,510.00	S/	3,615.25	S/	16,894.75
2672	0046	000836	ASESOR(A) DE GABINETE DE ASESORES	JULIO - 2022	LEY Nº 30057	Cubierta	LE/DNI	41008103	LINA AURORA TASSARA LAFOSSE	16/08/2021	Indeterminado	S/	42,900.00	S/	6,898.93	S/	36,001.07
2673	0046	000946	DIRECTORA DE LA DIRECCIÓN GENERAL DE PR	JULIO - 2022	LEY Nº 30057	Cubierta	LE/DNI	40806395	LISSETH PILAR RAMSDEN RAMOS	19/02/2022	Indeterminado	S/	42,342.85	S/	7,984.17	S/	34,358.68
2674	0046	000845	DIRECTOR DE LA DIRECCIÓN DE ARTICULACIÓN	JULIO - 2022	LEY Nº 30057	Cubierta	LE/DNI	42188191	LOLI JHOVER CHAVEZ CABRERA	01/03/2022	Indeterminado	S/	33,452.38	S/	5,340.92	S/	28,111.46
2675	0046	000856	DIRECTOR(A) DE LA DIRECCIÓN DE ADMINISTR	JULIO - 2022	LEY Nº 30057	Cubierta	LE/DNI	41508632	LUIS MIGUEL MARTINEZ MEJIA	01/01/2022	Indeterminado	S/	40,142.86	S/	6,257.20	S/	33,885.66
2676	0046	000840	ASESOR(A) DEL DESPACHO VICEMINISTERIAL D	JULIO - 2022	LEY Nº 30057	Cubierta	LE/DNI	40704818	MAFALDA ELIZABETH LAZO COSSI	17/09/2021	Indeterminado	S/	33,428.58	S/	4,802.79	S/	28,625.79
2677	0046	000916	ESPECIALISTA DE INTELIGENCIA ECONÓMICA Y	JULIO - 2022	LEY Nº 30057	Cubierta	LE/DNI	70512235	MANUEL FRANCISCO PALMI PADILLA	16/03/2022	Indeterminado	S/	19,950.00	S/	3,032.72	S/	16,917.28
2678	0046	000870	DIRECTOR(A) DE LA DIRECCIÓN GENERAL DE P	JULIO - 2022	LEY Nº 30057	Cubierta	LE/DNI	09272085	MARCO ANTONIO CAMACHO SANDOVAL	01/01/2022	Indeterminado	S/	48,857.14	S/	8,285.45	S/	40,571.69
2679	0046	000888	ESPECIALISTA DE PLANEAMIENTO DE ABASTEC	JULIO - 2022	LEY Nº 30057	Cubierta	LE/DNI	46086742	MARI CARMEN FALEN LLONTOP	01/03/2022	Indeterminado	S/	20,988.63	S/	3,016.20	S/	17,972.43
2680	0046	000876	DIRECTOR(A) DE LA DIRECCIÓN DE NORMATIVI	JULIO - 2022	LEY Nº 30057	Cubierta	LE/DNI	42286167	MARIA ELIZABETH REYES ROQUE	01/01/2022	Indeterminado	S/	35,125.00	S/	5,075.25	S/	30,049.75
2681	0046	000903	ESPECIALISTA DE NORMATIVIDAD DE CONTABIL	JULIO - 2022	LEY Nº 30057	Cubierta	LE/DNI	20046545	MARLON IVAN PRIETO HORMAZA	07/03/2022	Indeterminado	S/	20,580.00	S/	2,973.86	S/	17,606.14
2682	0046	000914	ESPECIALISTA DE ASISTENCIA TÉCNICA A GOBI	JULIO - 2022	LEY Nº 30057	Cubierta	LE/DNI	42355886	MELISSA CASTILLO CARRANZA	08/03/2022	Indeterminado	S/	20,510.00	S/	3,395.25	S/	17,114.75
2683	0046	000869	DIRECTOR(A) DE LA DIRECCIÓN DE PROGRAM	JULIO - 2022	LEY Nº 30057	Cubierta	LE/DNI	43870692	MENDOZA MOGOLLON ISMAEL IGNACIO	08/06/2022	Indeterminado	S/	21,504.31	S/	4,702.79	S/	16,801.52
2684	0046	000895	ESPECIALISTA DE PROMOCIÓN DE ASOCIACION	JULIO - 2022	LEY Nº 30057	Cubierta	LE/DNI	72214025	MICAELA CHUQUILIN MORI	02/03/2022	Indeterminado	S/	20,835.50	S/	2,991.10	S/	17,844.40

2685	0046	000906	ESPECIALISTA DE PROGRAMACIÓN DE GESTIÓI	JULIO - 2022	LEY Nº 30057	Cubierta	LE/DNI	44870588	MIGUEL ALEJANDRO QUINTANA PAHUACHO	08/03/2022	Indeterminado	S/	20,510.00	S/	2,959.72	S/	17,550.28
2686	0046	000887	ESPECIALISTA DE INTELIGENCIA ECONÓMICA Y	JULIO - 2022	LEY Nº 30057	Cubierta	LE/DNI	10613538	MIGUEL ANDRÉS GARGATE FALCÓN	01/03/2022	Indeterminado	S/	21,000.00	S/	3,175.60	S/	17,824.40
2687	0046	000875	DIRECTOR(A) DE LA DIRECCIÓN DE INTELIGENC	JULIO - 2022	LEY Nº 30057	Cubierta	LE/DNI	07878388	MIRYAM EMILY YEPES SALAZAR	01/01/2022	Indeterminado	S/	35,125.00	S/	5,282.59	S/	29,842.41
2688	0046	000880	DIRECTOR DE LA DIRECCIÓN DE SISTEMA FINA	JULIO - 2022	LEY Nº 30057	Cubierta	LE/DNI	09541596	OSCAR ALBERTO ORCON HINOJOSA	02/03/2022	Indeterminado	S/	29,173.26	S/	4,750.75	S/	24,422.51
2689	0046	000791	DIRECTOR(A) DE LA DIRECCIÓN GENERAL DE C	JULIO - 2022	LEY Nº 30057	Cubierta	LE/DNI	10324381	OSCAR GUSTAVO NUÑEZ DEL ARCO MENDOZA	01/05/2021	Indeterminado	S/	48,857.14	S/	8,319.65	S/	40,537.49
2690	0046	000228	MINISTRO(A) DE ECONOMÍA Y FINANZAS	JULIO - 2022	LEY Nº 30057	Cubierta	LE/DNI	08640571	OSCAR MIGUEL GRAHAM YAMAHUCHI	2/02/2022	Indeterminado	S/	54,833.33	S/	10,153.17	S/	44,680.16
2691	0046	000892	ESPECIALISTA DE INNOVACIÓN II	JULIO - 2022	LEY Nº 30057	Cubierta	LE/DNI	06666931	PATRICIA CECILIA POZO MENDOZA	01/03/2022	Indeterminado	S/	21,000.00	S/	3,249.35	S/	17,750.65
2692	0046	000847	DIRECTOR(A) DE LA DIRECCIÓN DE GOBIERNO	JULIO - 2022	LEY Nº 30057	Cubierta	LE/DNI	40817322	PECK YALI SUAREZ YSLA	01/01/2022	Indeterminado	S/	40,142.86	S/	6,267.23	S/	33,875.63
2693	0046	000853	DIRECTOR(A) DE LA DIRECCIÓN DE CRÉDITOS	JULIO - 2022	LEY Nº 30057	Cubierta	LE/DNI	07950913	PEDRO VALENTIN COBEÑAS AQUINO	01/01/2022	Indeterminado	S/	38,135.72	S/	6,000.92	S/	32,134.80
2694	0046	000860	DIRECTOR(A) DE LA DIRECCIÓN DE TÉCNICA Y	JULIO - 2022	LEY Nº 30057	Cubierta	LE/DNI	74052070	PIERINA ELIZABETH SAAVEDRA TAPIA	01/01/2022	Indeterminado	S/	40,142.86	S/	5,982.22	S/	34,160.64
2695	0046	000883	DIRECTOR(A) DE LA DIRECCIÓN DE EFICIENCIA	JULIO - 2022	LEY Nº 30057	Cubierta	LE/DNI	40884887	RAFAEL ALEJANDRO VERA TUDELA WITHER	01/01/2022	Indeterminado	S/	38,135.72	S/	5,774.79	S/	32,360.93
2696	0046	000891	ESPECIALISTA DE SISTEMA FINANCIERO	JULIO - 2022	LEY Nº 30057	Cubierta	LE/DNI	40715752	RAPHAEL ANGEL SALDAÑA PACHECO	01/03/2022	Indeterminado	S/	21,000.00	S/	3,174.27	S/	17,825.73
2697	0046	000867	DIRECTOR(A) DE LA DIRECCIÓN DE INVESTIGAC	JULIO - 2022	LEY Nº 30057	Cubierta	LE/DNI	10137170	RENATO VICENZO CAPPELLETTI PURIZAGA	01/01/2022	Indeterminado	S/	38,135.72	S/	5,774.79	S/	32,360.93
2698	0046	000881	DIRECTOR(A) DE MERCADO DE SEGUROS Y PR	JULIO - 2022	LEY Nº 30057	Cubierta	LE/DNI	42664123	RODRIGUEZ LOZANO EFRAIN ARTURO	11/05/2022	Indeterminado	S/	22,440.97	S/	4,365.04	S/	18,075.93
2699	0046	000786	JEFE(A) DE LA OFICINA GENERAL DE ADMINISTR	JULIO - 2022	LEY Nº 30057	Cubierta	LE/DNI	17903723	ROGER ALBERTO SICCHA MARTINEZ	11/08/2011	Indeterminado	S/	45,192.86	S/	4,631.25	S/	40,561.61
2700	0046	000850	DIRECTOR(A) DE LA DIRECCIÓN DE GOBIERNOS	JULIO - 2022	LEY Nº 30057	Cubierta	LE/DNI	09570447	ROSA RUMILDA GIL RODRIGUEZ	01/01/2022	Indeterminado	S/	38,135.72	S/	6,540.49	S/	31,595.23
2701	0046	000924	ESPECIALISTA DE NORMATIVIDAD Y POLÍTICAS	JULIO - 2022	LEY Nº 30057	Cubierta	LE/DNI	31668481	ROSANA MARÍA PORTOCARRERO MÉNDEZ	31/03/2022	Indeterminado	S/	18,970.00	S/	3,096.79	S/	15,873.21
2702	0046	000921	ESPECIALISTA DE GESTIÓN DE INVERSIONES EI	JULIO - 2022	LEY Nº 30057	Cubierta	LE/DNI	24000626	ROXANA VILLA SAIRE	21/03/2022	Indeterminado	S/	19,600.00	S/	3,157.39	S/	16,442.61
2703	0046	000920	ESPECIALISTA DE PROYECCIONES MACROECO	JULIO - 2022	LEY Nº 30057	Cubierta	LE/DNI	47297685	SANDRA MARÍA JURADO AMPUDIA	15/03/2022	Indeterminado	S/	20,020.00	S/	3,034.75	S/	16,985.25
2704	0046	000790	ASESOR(A) DE SECRETARIA GENERAL II	JULIO - 2022	LEY Nº 30057	Cubierta	LE/DNI	07960900	SILVIA SIMONE DONGO AREVALO DE FONSECA	01/03/2021	Indeterminado	S/	38,164.28	S/	5,796.68	S/	32,367.60
2705	0046	000866	DIRECTOR(A) DE LA DIRECCIÓN DE BIENES INM	JULIO - 2022	LEY Nº 30057	Cubierta	LE/DNI	09370423	SONIA MARIA CORDERO VASQUEZ	01/01/2022	Indeterminado	S/	40,142.86	S/	6,285.30	S/	33,857.56
2706	0046	000889	ESPECIALISTA DE GESTIÓN DE BIENES PATRIM	JULIO - 2022	LEY Nº 30057	Cubierta	LE/DNI	42566700	TANIA NATALI MALCA BECERRA	01/03/2022	Indeterminado	S/	21,000.00	S/	3,323.99	S/	17,676.01
2707	0046	000842	DIRECTOR(A) DE LA DIRECCIÓN DE PROGRAMA	JULIO - 2022	LEY Nº 30057	Cubierta	LE/DNI	44681590	WALTER FELIX CARRILLO DIAZ	01/01/2022	Indeterminado	S/	40,142.86	S/	5,946.09	S/	34,196.77
2708	0046	000904	ESPECIALISTA DE NORMATIVIDAD DE CONTABIL	JULIO - 2022	LEY Nº 30057	Cubierta	LE/DNI	00249887	WALTER SAÚL APAZA MENDOZA	07/03/2022	Indeterminado	S/	20,580.00	S/	3,716.24	S/	16,863.76
2709	0046	000868	DIRECTOR(A) DE LA DIRECCIÓN DE PROYECCIO	JULIO - 2022	LEY Nº 30057	Cubierta	LE/DNI	10240077	WILDER FERNANDO RAMIREZ VENTURA	01/01/2022	Indeterminado	S/	38,135.72	S/	5,528.81	S/	32,606.91
2710	0046	000890	ESPECIALISTA DE REGULACIÓN NORMATIVA II	JULIO - 2022	LEY Nº 30057	Cubierta	LE/DNI	41309078	YOBANA JAQUELIN OSORIO HUANCA	01/03/2022	Indeterminado	S/	21,000.00	S/	3,135.44	S/	17,864.56
2711	0046	000909	ESPECIALISTA DE INFORMACIÓN PREVISIONAL	JULIO - 2022	LEY Nº 30057	Cubierta	LE/DNI	40924570	YRENE DEL ROSARIO PANTOJA OCAMPO	08/03/2022	Indeterminado	S/	20,510.00	S/	3,132.34	S/	17,377.66
2712	0046	000908	ESPECIALISTA DE EMPRESAS PÚBLICAS	JULIO - 2022	LEY Nº 30057	Cubierta	LE/DNI	08149239	ZEALER RICARDO LICETA PAEZ	07/03/2022	Indeterminado	S/	20,580.00	S/	3,134.37	S/	17,445.63
2713	0046	000462	PRESIDENTE(A) DEL TRIBUNAL FISCAL	JULIO - 2022	LEY Nº 30057	Cubierta	LE/DNI	06086992	ZORAIDA ALICIA OLANO SILVA	01/07/1987	Indeterminado	S/	56,000.00	S/	10,159.25	S/	45,840.75
2714	0046	000838	DIRECTOR(A) DE LA DIRECCIÓN DE POLÍTICA D	JULIO - 2022	LEY Nº 30057	Cubierta	LE/DNI	06303465	ZOSIMO JUAN PICHIHUA SERNA	01/04/2022	Indeterminado	S/	28,601.79	S/	5,474.01	S/	23,127.78
2715	0046	000871	DIRECTOR(A) DE LA DIRECCIÓN DE RENTA Y PA	JULIO - 2022	LEY Nº 30057	Cubierta	LE/DNI	10326771	ZULEMA ANTUANE CALLE CASTRO	01/01/2022	Indeterminado	S/	35,125.00	S/	5,217.51	S/	29,907.49
2716	0046	003042	COORDINADOR	FEBRERO 2022	D.Leg. N°1057	Cubierta	DNI	42241390	JACKELYN JESSICA JUAREZ CORNEJO	27/12/2019	Indeterminado	S/	12,000.00	S/	12,000.00	S/	9,464.69
2717	0046	000015	PROFESIONAL I	FEBRERO 2022	D.Leg. N°1057	Cubierta	DNI	09092946	GLADYS MINU ALIAGA SILVA	01/01/2009	Indeterminado	S/	3,714.00	S/	3,714.00	S/	3,416.88
2718	0046	000234	PROFESIONAL I	FEBRERO 2022	D.Leg. N°1057	Cubierta	DNI	22406198	ELVIS RICARDO JARA FIGUEROA	01/01/2009	Indeterminado	S/	4,302.00	S/	4,302.00	S/	3,957.84
2719	0046	003507	ANALISTA	FEBRERO 2022	D.Leg. N°1057	Cubierta	DNI	40208951	ANA MARIA AYCA MARIN	15/07/2020	Indeterminado	S/	8,000.00	S/	8,000.00	S/	6,292.80
2720	0046	003466	ANALISTA	FEBRERO 2022	D.Leg. N°1057	Cubierta	DNI	45139431	PAMELA MIREYA SALDARRIAGA NEGRINI	15/07/2020	Indeterminado	S/	8,000.00	S/	8,000.00	S/	6,320.00
2721	0046	003519	ANALISTA	FEBRERO 2022	D.Leg. N°1057	Cubierta	DNI	16708279	JORGE YSMAEL ORTEGA CABREJOS	24/11/2020	Indeterminado	S/	8,000.00	S/	8,000.00	S/	6,292.80
2722	0046	004449	ASISTENTE	FEBRERO 2022	D.Leg. N°1057	Cubierta	DNI	72952823	MARILYN YURIKO LEIVA IROBA	14/10/2021	10/06/2022	S/	3,000.00	S/	3,000.00	S/	2,407.80
2723	0046	004300	ESPECIALISTA	FEBRERO 2022	D.Leg. N°1057	Cubierta	DNI	40241591	INES RIVERA LOPEZ	15/10/2021	Indeterminado	S/	11,000.00	S/	11,000.00	S/	8,816.89
2724	0046	004429	ANALISTA	FEBRERO 2022	D.Leg. N°1057	Cubierta	DNI	74044640	SOL MARIA ACUÑA FLORES	13/10/2021	Indeterminado	S/	5,500.00	S/	5,500.00	S/	4,414.30
2725	0046	004314	ANALISTA	FEBRERO 2022	D.Leg. N°1057	Cubierta	DNI	40924934	JOSE TOMAS AGUILAR GODOS	14/10/2021	Indeterminado	S/	7,500.00	S/	7,500.00	S/	5,903.25
2726	0046	004415	ASISTENTE	FEBRERO 2022	D.Leg. N°1057	Cubierta	DNI	43893510	LITA DEL PILAR SIESQUEN ACOSTA	12/10/2021	Indeterminado	S/	4,000.00	S/	4,000.00	S/	3,466.40
2727	0046	004390	ANALISTA	FEBRERO 2022	D.Leg. N°1057	Cubierta	DNI	47705025	ERICK ALCIDES SOTOMAYOR CASTRO	15/10/2021	Indeterminado	S/	6,000.00	S/	6,000.00	S/	4,815.60
2728	0046	004353	ESPECIALISTA	FEBRERO 2022	D.Leg. N°1057	Cubierta	DNI	09856187	CARLOS GUILLERMO TELLO VILLENA	12/10/2021	Indeterminado	S/	10,000.00	S/	10,000.00	S/	7,879.00
2729	0046	001939	ESPECIALISTA	FEBRERO 2022	D.Leg. N°1057	Cubierta	DNI	40508665	SUSAN MIREYA ARRUNATEGUI PASAPERA	01/09/2017	Indeterminado	S/	8,000.00	S/	8,000.00	S/	6,292.80
2730	0046	003556	CONSULTOR	FEBRERO 2022	D.Leg. N°1057	Cubierta	DNI	09859308	HAYDEE BALAREZO AVALOS	15/08/2014	Indeterminado	S/	5,800.00	S/	5,800.00	S/	4,641.74
2731	0046	003557	CONSULTOR	FEBRERO 2022	D.Leg. N°1057	Cubierta	DNI	16706800	JEANETTE YVONNE FERNANDEZ AREVALO	15/08/2014	Indeterminado	S/	9,000.00	S/	9,000.00	S/	6,605.29
2732	0046	004394	ESPECIALISTA	FEBRERO 2022	D.Leg. N°1057	Cubierta	DNI	45437489	SIBY GISELA TORRES CASTRO	15/10/2021	Indeterminado	S/	9,000.00	S/	9,000.00	S/	7,207.20
2733	0046	003553	CONSULTOR	FEBRERO 2022	D.Leg. N°1057	Cubierta	DNI	20578688	BETTY COSSIO SOSA	16/04/2014	Indeterminado	S/	14,000.00	S/	14,000.00	S/	10,767.44
2734	0046	004357	ANALISTA	FEBRERO 2022	D.Leg. N°1057	Cubierta	DNI	74202036	SANTIAGO ALBERTO VARGAS CHAVEZ	18/10/2021	30/06/2022	S/	5,000.00	S/	5,000.00	S/	4,004.00
2735	0046	004418	ESPECIALISTA	FEBRERO 2022	D.Leg. N°1057	Cubierta	DNI	70106201	CLAUDIA LUCIA VARILLAS ARANA	12/10/2021	Indeterminado	S/	9,000.00	S/	9,000.00	S/	7,083.90
2736	0046	004446	COORDINADOR	FEBRERO 2022	D.Leg. N°1057	Cubierta	DNI	43516205	MARIA LUISA VASQUEZ ROSSI	15/10/2021	30/06/2022	S/	12,000.00	S/	12,000.00	S/	9,635.09
2737	0046	003555	CONSULTOR	FEBRERO 2022	D.Leg. N°1057	Cubierta	DNI	29541265	FERNANDO JAVIER ROJAS FUENTES	16/04/2014	Indeterminado	S/	14,000.00	S/	14,000.00	S/	11,072.69
2738	0046	004440	ESPECIALISTA	FEBRERO 2022	D.Leg. N°1057	Cubierta	DNI	09628928	CARLOS FERNANDO VENTURA IZAGUIRRE	14/10/2021	Indeterminado	S/	10,000.00	S/	10,000.00	S/	8,026.00
2739	0046	004306	ANALISTA	FEBRERO 2022	D.Leg. N°1057	Cubierta	DNI	45584738	CHRISTIAN VILCAPOMA PALOMINO	15/10/2021	Indeterminado	S/	5,000.00	S/	5,000.00	S/	4,001.50
2740	0046	003554	CONSULTOR	FEBRERO 2022	D.Leg. N°1057	Cubierta	DNI	06184306	NANCY SALVADOR LINARES	01/08/2014	Indeterminado	S/	5,000.00	S/	5,000.00	S/	4,001.50
2741	0046	003558	CONSULTOR	FEBRERO 2022	D.Leg. N°1057	Cubierta	DNI	09887505	FELIX MARTIN MENDOZA BARRERA	01/08/2014	Indeterminado	S/	9,500.00	S/	9,500.00	S/	7,624.70
2742	0046	004408	ANALISTA	FEBRERO 2022	D.Leg. N°1057	Cubierta	DNI	46497291	KATHY MARIBEL VILCARROMERO CONTRERAS	13/10/2021	Indeterminado	S/	6,000.00	S/	6,000.00	S/	5,284.80
2743	0046	004286	ANALISTA	FEBRERO 2022	D.Leg. N°1057	Cubierta	DNI	47635611	STEFFANY VILLANUEVA CARPIO	18/10/2021	Indeterminado	S/	7,500.00	S/	7,500.00	S/	6,006.00
2744	0046	004309	ANALISTA	FEBRERO 2022	D.Leg. N°1057	Cubierta	DNI	46377631	FRANK BRAYAN YARI MERMA	12/10/2021	30/06/2022	S/	7,500.00	S/	7,500.00	S/	6,002.25

2745	0046	004472	AUXILIAR	FEBRERO 2022	D.Leg. N°1057	Cubierta	DNI	08965530	LUIS ANANIAS ARROYO LOBATON	25/10/2021	Indeterminado	S/	3,000.00	S/	3,000.00	S/	2,647.80
2746	0046	003366	ESPECIALISTA	FEBRERO 2022	D.Leg. N°1057	Cubierta	DNI	40831856	ARMANDO IVAN PATAZCA ULFE	15/07/2020	Indeterminado	S/	8,000.00	S/	8,000.00	S/	6,260.08
2747	0046	004588	ESPECIALISTA	FEBRERO 2022	D.Leg. N°1057	Cubierta	DNI	09859634	RINA CECILIA AGUILAR SILVA	27/10/2021	Indeterminado	S/	8,000.00	S/	7,910.00	S/	6,222.01
2748	0046	004403	ESPECIALISTA	FEBRERO 2022	D.Leg. N°1057	Cubierta	DNI	72851591	JOANA RINA MAMANI VICTORIO	25/10/2021	Indeterminado	S/	8,000.00	S/	8,000.00	S/	6,320.00
2749	0046	004399	ASISTENTE	FEBRERO 2022	D.Leg. N°1057	Cubierta	DNI	77042459	THALIA ESTEPHANY CHAVEZ VILLAVICENCIO	26/10/2021	Indeterminado	S/	2,500.00	S/	2,500.00	S/	2,006.50
2750	0046	000723	ASISTENTE CONTABLE	FEBRERO 2022	D.Leg. N°1057	Cubierta	DNI	42419427	EDSON PAOLO CORNEJO CARRILLO	01/04/2019	Indeterminado	S/	5,000.00	S/	5,000.00	S/	3,999.00
2751	0046	002382	ESPECIALISTA	FEBRERO 2022	D.Leg. N°1057	Cubierta	DNI	41522708	JAVIER RAUL FUENTES SAENZ	03/09/2018	Indeterminado	S/	10,000.00	S/	10,000.00	S/	6,006.00
2752	0046	004402	ASISTENTE	FEBRERO 2022	D.Leg. N°1057	Cubierta	DNI	70778681	LUIS ROBERTO FARFAN SAAVEDRA	26/10/2021	Indeterminado	S/	2,500.00	S/	2,500.00	S/	2,006.50
2753	0046	004672	ESPECIALISTA	FEBRERO 2022	D.Leg. N°1057	Cubierta	DNI	41831330	LUISA VICTORIA MORAN BARRO	22/10/2021	Indeterminado	S/	10,000.00	S/	10,000.00	S/	8,003.00
2754	0046	004668	ANALISTA	FEBRERO 2022	D.Leg. N°1057	Cubierta	DNI	46475749	SELMA VERENIS HUARINGA BAILON	26/10/2021	Indeterminado	S/	6,000.00	S/	6,000.00	S/	4,801.80
2755	0046	003513	ANALISTA	FEBRERO 2022	D.Leg. N°1057	Cubierta	DNI	43579957	MELINA GISELLA TAMARIS TRUJILLO CAICO	14/07/2020	Indeterminado	S/	8,000.00	S/	8,000.00	S/	6,285.60
2756	0046	004627	ANALISTA	FEBRERO 2022	D.Leg. N°1057	Cubierta	DNI	43479282	JESUS JHONNATAN RUGGEL JULCA	26/10/2021	Indeterminado	S/	7,500.00	S/	7,500.00	S/	5,925.00
2757	0046	004670	ANALISTA	FEBRERO 2022	D.Leg. N°1057	Cubierta	DNI	10613351	RAFAEL TORRES VELA	25/10/2021	Indeterminado	S/	7,500.00	S/	7,500.00	S/	5,899.50
2758	0046	004667	COORDINADOR	FEBRERO 2022	D.Leg. N°1057	Cubierta	DNI	41552882	RONALD ZUMAETA PEREZ	25/10/2021	Indeterminado	S/	12,000.00	S/	12,000.00	S/	9,464.69
2759	0046	004671	ASISTENTE	FEBRERO 2022	D.Leg. N°1057	Cubierta	DNI	40969737	LUIS ANGEL VALDEZ URRIOLA	26/10/2021	Indeterminado	S/	4,000.00	S/	4,000.00	S/	3,203.20
2760	0046	004638	ESPECIALISTA	FEBRERO 2022	D.Leg. N°1057	Cubierta	DNI	40015119	TOMAS GALLARDAY VASQUEZ	28/10/2021	Indeterminado	S/	9,500.00	S/	9,500.00	S/	7,624.70
2761	0046	001737	ESPECIALISTA	FEBRERO 2022	D.Leg. N°1057	Cubierta	DNI	40158550	GINO AYON VARILLAS	03/03/2017	Indeterminado	S/	10,000.00	S/	10,000.00	S/	7,249.56
2762	0046	004475	ASISTENTE	FEBRERO 2022	D.Leg. N°1057	Cubierta	DNI	41251065	FANNY JULISSA FLORES TARAZONA	25/10/2021	28/04/2022	S/	4,000.00	S/	4,000.00	S/	3,142.80
2763	0046	004594	ESPECIALISTA	FEBRERO 2022	D.Leg. N°1057	Cubierta	DNI	40345068	DIANA JUDITH GOMEZ MARTINEZ	21/10/2021	Indeterminado	S/	10,000.00	S/	10,000.00	S/	7,871.00
2764	0046	004470	ANALISTA	FEBRERO 2022	D.Leg. N°1057	Cubierta	DNI	47587222	ELIZABETH GURBILLON RIMARACHIN	26/10/2021	Indeterminado	S/	5,500.00	S/	5,500.00	S/	4,401.65
2765	0046	004473	AUXILIAR	FEBRERO 2022	D.Leg. N°1057	Cubierta	DNI	09521844	SIMON LEONARDO MAYORGA NAMUCHE	26/10/2021	Indeterminado	S/	3,000.00	S/	3,000.00	S/	2,639.40
2766	0046	004515	ESPECIALISTA	FEBRERO 2022	D.Leg. N°1057	Cubierta	DNI	41873260	ANTHONY MARTIN CESPEDES MOLINA	25/10/2021	Indeterminado	S/	9,000.00	S/	9,000.00	S/	7,223.40
2767	0046	004522	ESPECIALISTA	FEBRERO 2022	D.Leg. N°1057	Cubierta	DNI	09387254	MILAGROS CHANG CHANG	22/10/2021	Indeterminado	S/	8,500.00	S/	8,500.00	S/	6,686.10
2768	0046	004532	ANALISTA	FEBRERO 2022	D.Leg. N°1057	Cubierta	DNI	73568771	DANIEL ANDRES CHIPANA MUÑANTE	25/10/2021	Indeterminado	S/	5,000.00	S/	5,000.00	S/	3,950.00
2769	0046	000210	ESPECIALISTA I	FEBRERO 2022	D.Leg. N°1057	Cubierta	DNI	00432263	LOURDES ELENA MALDONADO PIMENTEL	06/11/2013	Indeterminado	S/	6,000.00	S/	6,000.00	S/	5,520.00
2770	0046	004500	ASISTENTE	FEBRERO 2022	D.Leg. N°1057	Cubierta	DNI	10686703	MARIO GENARO CHOQUE RICCI	22/10/2021	Indeterminado	S/	4,000.00	S/	4,000.00	S/	3,148.40
2771	0046	004535	ANALISTA	FEBRERO 2022	D.Leg. N°1057	Cubierta	DNI	18213133	MIGUEL ANGEL CUEVA GASTAÑADUI	22/10/2021	Indeterminado	S/	6,000.00	S/	6,000.00	S/	4,740.00
2772	0046	004501	ASISTENTE	FEBRERO 2022	D.Leg. N°1057	Cubierta	DNI	76322490	ALVARO FELIX ESPINO NAVARRO	22/10/2021	Indeterminado	S/	4,000.00	S/	4,000.00	S/	3,203.20
2773	0046	003002	COORDINADOR	FEBRERO 2022	D.Leg. N°1057	Cubierta	DNI	09348072	JOHNNY OSCAR ALVAREZ OCHOA	24/11/2020	Indeterminado	S/	12,000.00	S/	12,000.00	S/	8,035.81
2774	0046	004520	ESPECIALISTA	FEBRERO 2022	D.Leg. N°1057	Cubierta	DNI	46287493	ROSMERY LUISA GUTIERREZ PADILLA	22/10/2021	Indeterminado	S/	8,500.00	S/	8,500.00	S/	6,686.10
2775	0046	004521	ESPECIALISTA	FEBRERO 2022	D.Leg. N°1057	Cubierta	DNI	09910361	ROMAN JARPAIKAMAYOC HUALLANCA VITERI	22/10/2021	Indeterminado	S/	8,500.00	S/	8,500.00	S/	6,678.45
2776	0046	004507	ESPECIALISTA	FEBRERO 2022	D.Leg. N°1057	Cubierta	DNI	06254022	JORGE SANTIAGO PANTOJA COLLANTES	22/10/2021	Indeterminado	S/	8,000.00	S/	8,000.00	S/	6,296.80
2777	0046	004565	ESPECIALISTA	FEBRERO 2022	D.Leg. N°1057	Cubierta	DNI	45638294	GLADYS YUNET RIVERA SANCHEZ	25/10/2021	Indeterminado	S/	8,500.00	S/	8,500.00	S/	6,690.35
2778	0046	004510	ESPECIALISTA	FEBRERO 2022	D.Leg. N°1057	Cubierta	DNI	42204869	WAGNER EDSON SILVA NOBLECILLA	22/10/2021	Indeterminado	S/	9,000.00	S/	9,000.00	S/	7,071.30
2779	0046	004505	ASISTENTE	FEBRERO 2022	D.Leg. N°1057	Cubierta	DNI	74315490	EDDY DENNIS URIARTE MUÑOZ	22/10/2021	Indeterminado	S/	4,000.00	S/	4,000.00	S/	3,210.40
2780	0046	004543	ANALISTA	FEBRERO 2022	D.Leg. N°1057	Cubierta	DNI	44774152	ARTURO OMAR CHONTO INOLOPU	26/10/2021	Indeterminado	S/	7,000.00	S/	7,000.00	S/	5,618.20
2781	0046	004523	ANALISTA	FEBRERO 2022	D.Leg. N°1057	Cubierta	DNI	70230722	INES YESSENIA FERNANDEZ CABRERA	25/10/2021	Indeterminado	S/	5,000.00	S/	5,000.00	S/	4,013.00
2782	0046	004538	ANALISTA	FEBRERO 2022	D.Leg. N°1057	Cubierta	DNI	09920871	CARLOS JATUNRUNA HUALLANCA VITERI	25/10/2021	Indeterminado	S/	7,000.00	S/	7,000.00	S/	5,515.30
2783	0046	004517	ANALISTA	FEBRERO 2022	D.Leg. N°1057	Cubierta	DNI	45529316	TICA LA ROSA ALARCON	26/10/2021	Indeterminado	S/	6,000.00	S/	6,000.00	S/	4,804.80
2784	0046	004544	ANALISTA	FEBRERO 2022	D.Leg. N°1057	Cubierta	DNI	43765508	MANUEL ANGEL LAURA GUZMAN	26/10/2021	Indeterminado	S/	7,000.00	S/	7,000.00	S/	5,602.10
2785	0046	004545	ANALISTA	FEBRERO 2022	D.Leg. N°1057	Cubierta	DNI	43854068	EDGARD ALONSO LINARES VASQUEZ	25/10/2021	Indeterminado	S/	7,000.00	S/	7,000.00	S/	5,530.00
2786	0046	004546	ANALISTA	FEBRERO 2022	D.Leg. N°1057	Cubierta	DNI	42126648	MIGUEL HUBER MARCELO BALDEON	26/10/2021	Indeterminado	S/	7,000.00	S/	7,000.00	S/	5,506.20
2787	0046	004524	ANALISTA	FEBRERO 2022	D.Leg. N°1057	Cubierta	DNI	42292416	EDISON RAUL MAYTA NINAHUAMAN	25/10/2021	Indeterminado	S/	5,000.00	S/	5,000.00	S/	3,933.00
2788	0046	004536	ANALISTA	FEBRERO 2022	D.Leg. N°1057	Cubierta	DNI	45612582	VANESSA FIORELLA MELO SUAREZ	26/10/2021	Indeterminado	S/	6,000.00	S/	6,000.00	S/	4,402.03
2789	0046	004547	ANALISTA	FEBRERO 2022	D.Leg. N°1057	Cubierta	DNI	07266272	JULIO CESAR MORALES LOPEZ	25/10/2021	Indeterminado	S/	7,000.00	S/	7,000.00	S/	5,509.70
2790	0046	004551	ANALISTA	FEBRERO 2022	D.Leg. N°1057	Cubierta	DNI	45038277	EDDIE JACKSON ÑIQUEN RAMOS	26/10/2021	Indeterminado	S/	7,000.00	S/	7,000.00	S/	5,530.00
2791	0046	004518	ANALISTA	FEBRERO 2022	D.Leg. N°1057	Cubierta	DNI	29730571	VIVIANA DORIS PINO MESTAS	25/10/2021	Indeterminado	S/	6,000.00	S/	6,000.00	S/	4,801.80
2792	0046	004552	ANALISTA	FEBRERO 2022	D.Leg. N°1057	Cubierta	DNI	80197662	PERCY QUISPE HANCCO	26/10/2021	Indeterminado	S/	7,000.00	S/	7,000.00	S/	5,602.10
2793	0046	004599	ANALISTA	FEBRERO 2022	D.Leg. N°1057	Cubierta	DNI	46068532	FERNANDO DELGADO ROSALES	25/10/2021	Indeterminado	S/	7,000.00	S/	7,000.00	S/	5,509.70
2794	0046	004622	APOYO ADMINISTRATIVO	FEBRERO 2022	D.Leg. N°1057	Cubierta	DNI	70141760	CARLOS MAXIMILIANO LOPEZ APONTE	25/10/2021	1/03/2022	S/	2,600.00	S/	2,534.64	S/	2,232.52
2795	0046	004601	ANALISTA	FEBRERO 2022	D.Leg. N°1057	Cubierta	DNI	47174169	DIEGO HUGO MURRUGARRA ORMEÑO	25/10/2021	30/04/2022	S/	7,000.00	S/	6,965.49	S/	5,444.18
2796	0046	004607	ASISTENTE	FEBRERO 2022	D.Leg. N°1057	Cubierta	DNI	70438921	LISSET CRISTINA PISCOYA SALHUA	25/10/2021	Indeterminado	S/	3,500.00	S/	3,500.00	S/	3,089.10
2797	0046	004608	ASISTENTE	FEBRERO 2022	D.Leg. N°1057	Cubierta	DNI	41154888	EDWIN IVAN RAMOS MONTEZA	25/10/2021	28/06/2022	S/	3,500.00	S/	3,500.00	S/	3,033.10
2798	0046	004619	ANALISTA	FEBRERO 2022	D.Leg. N°1057	Cubierta	DNI	40116455	SANDY NATHALIE RAMOS ZAVALETA	25/10/2021	8/06/2022	S/	5,000.00	S/	5,000.00	S/	4,333.00
2799	0046	004692	ANALISTA	FEBRERO 2022	D.Leg. N°1057	Cubierta	DNI	47248608	ARACELI GERALDINE UGARTE BASURTO	03/11/2021	30/09/2022	S/	7,500.00	S/	7,500.00	S/	6,606.00
2800	0046	004600	ANALISTA	FEBRERO 2022	D.Leg. N°1057	Cubierta	DNI	41363184	NORA ELIZABETH ZUÑIGA RODRIGUEZ	25/10/2021	Indeterminado	S/	7,000.00	S/	7,000.00	S/	5,471.88
2801	0046	004614	SECRETARIA/O	FEBRERO 2022	D.Leg. N°1057	Cubierta	DNI	41167035	FELICIA ISABEL ROJAS VALDIVIA	26/10/2021	Indeterminado	S/	3,000.00	S/	2,925.83	S/	2,536.99
2802	0046	004465	ANALISTA	FEBRERO 2022	D.Leg. N°1057	Cubierta	DNI	46176055	MARYNES HERENCIA ACUÑA	26/10/2021	Indeterminado	S/	7,000.00	S/	7,000.00	S/	5,602.10
2803	0046	004464	ANALISTA	FEBRERO 2022	D.Leg. N°1057	Cubierta	DNI	43639667	JORDAN SEBASTIAN MOTTA CACERES	26/10/2021	Indeterminado	S/	7,000.00	S/	7,000.00	S/	5,506.20
2804	0046	004589	ESPECIALISTA	FEBRERO 2022	D.Leg. N°1057	Cubierta	DNI	16750419	MAGALY DEL MILAGRO LOSSIO ANDRADE	27/10/2021	Indeterminado	S/	8,000.00	S/	8,000.00	S/	6,292.80

2805	0046	004591	ASISTENTE	FEBRERO 2022	D.Leg. N°1057	Cubierta	DNI	76181582	VICTOR JESUS MEJIA MARTINEZ	27/10/2021	28/02/2022	S/	3,500.00	S/	3,473.26	S/	3,057.51
2806	0046	004585	ESPECIALISTA	FEBRERO 2022	D.Leg. N°1057	Cubierta	DNI	09632789	ANA LOURDES NOLASCO CONTRERAS	27/10/2021	Indeterminado	S/	9,000.00	S/	8,967.50	S/	7,053.84
2807	0046	004592	ASISTENTE	FEBRERO 2022	D.Leg. N°1057	Cubierta	DNI	09354581	MARIA VICTORIA GARRO PALOMINO	27/10/2021	Indeterminado	S/	3,500.00	S/	3,410.31	S/	2,955.38
2808	0046	004575	ANALISTA	FEBRERO 2022	D.Leg. N°1057	Cubierta	DNI	47053304	FELICITAS LINGAN MENDOZA	27/10/2021	Indeterminado	S/	4,500.00	S/	4,500.00	S/	3,601.35
2809	0046	004580	ESPECIALISTA	FEBRERO 2022	D.Leg. N°1057	Cubierta	DNI	07713850	BERTHA GISELLA ORTEGA BOCANEGRA	27/10/2021	Indeterminado	S/	9,000.00	S/	9,000.00	S/	7,803.90
2810	0046	004579	ESPECIALISTA	FEBRERO 2022	D.Leg. N°1057	Cubierta	DNI	45424032	MARCOS GIANCARLOS PIÑA BURGA	27/10/2021	28/02/2022	S/	9,000.00	S/	9,000.00	S/	7,202.70
2811	0046	004525	ANALISTA	FEBRERO 2022	D.Leg. N°1057	Cubierta	DNI	76592532	LITZ ROSITA ROA MERINO	25/10/2021	Indeterminado	S/	5,000.00	S/	5,000.00	S/	4,013.00
2812	0046	004533	ANALISTA	FEBRERO 2022	D.Leg. N°1057	Cubierta	DNI	42499262	JAVIER ROJAS TENIO	26/10/2021	Indeterminado	S/	6,000.00	S/	6,000.00	S/	4,801.80
2813	0046	004553	ANALISTA	FEBRERO 2022	D.Leg. N°1057	Cubierta	DNI	43506023	ABDON VICENCIO SALDAÑA TINEDO	26/10/2021	Indeterminado	S/	7,000.00	S/	7,000.00	S/	5,530.00
2814	0046	004509	ASISTENTE	FEBRERO 2022	D.Leg. N°1057	Cubierta	DNI	47998071	EDERSON NILDO SURJANO PALPA	25/10/2021	Indeterminado	S/	4,000.00	S/	4,000.00	S/	3,210.40
2815	0046	004529	ANALISTA	FEBRERO 2022	D.Leg. N°1057	Cubierta	DNI	45732545	ABRAHAM SALOMON ZAMUDIO MENDOZA	26/10/2021	Indeterminado	S/	5,000.00	S/	5,000.00	S/	4,013.00
2816	0046	004555	ANALISTA	FEBRERO 2022	D.Leg. N°1057	Cubierta	DNI	42684024	CESAR LUIS RAMOS CUEVA	26/10/2021	Indeterminado	S/	7,000.00	S/	7,000.00	S/	5,602.10
2817	0046	004556	ANALISTA	FEBRERO 2022	D.Leg. N°1057	Cubierta	DNI	09614826	JIMMY ALEJANDRO PALOMINO AGUILAR	26/10/2021	Indeterminado	S/	7,000.00	S/	7,000.00	S/	5,605.60
2818	0046	004527	ANALISTA	FEBRERO 2022	D.Leg. N°1057	Cubierta	DNI	41091027	ELIDA DIANA TAPIA MARIÑOS	25/10/2021	Indeterminado	S/	5,000.00	S/	5,000.00	S/	4,013.00
2819	0046	004635	ANALISTA	FEBRERO 2022	D.Leg. N°1057	Cubierta	DNI	72782446	ANDREA ISABEL TRUJILLO CABRERA	03/11/2021	Indeterminado	S/	7,000.00	S/	6,991.25	S/	5,523.09
2820	0046	004295	ANALISTA	FEBRERO 2022	D.Leg. N°1057	Cubierta	DNI	73070510	LUIGI STEVENS CASTRO FUENTES	03/11/2021	Indeterminado	S/	7,000.00	S/	7,000.00	S/	5,618.20
2821	0046	004326	ESPECIALISTA	FEBRERO 2022	D.Leg. N°1057	Cubierta	DNI	47151364	KERVY JUNIOR RAMOS ZAPANA	03/11/2021	Indeterminado	S/	9,500.00	S/	9,500.00	S/	7,602.85
2822	0046	004297	ESPECIALISTA	FEBRERO 2022	D.Leg. N°1057	Cubierta	DNI	42096560	THAIZ KATHIA PEÑA ZAPATA	03/11/2021	Indeterminado	S/	10,500.00	S/	10,500.00	S/	8,427.30
2823	0046	004333	ESPECIALISTA	FEBRERO 2022	D.Leg. N°1057	Cubierta	DNI	40615878	DELISA ELGUERA MORALES	03/11/2021	Indeterminado	S/	11,000.00	S/	11,000.00	S/	8,666.19
2824	0046	002136	ESPECIALISTA	FEBRERO 2022	D.Leg. N°1057	Cubierta	DNI	40470133	DAVID MARCELINO YAURIS HUAYTA	02/11/2017	Indeterminado	S/	7,000.00	S/	7,000.00	S/	5,509.70
2825	0046	004313	ANALISTA	FEBRERO 2022	D.Leg. N°1057	Cubierta	DNI	45834072	JHAN CARLO VENERO CAMPANA	03/11/2021	Indeterminado	S/	7,500.00	S/	7,500.00	S/	6,002.25
2826	0046	004319	ANALISTA	FEBRERO 2022	D.Leg. N°1057	Cubierta	DNI	48896586	NATALIA IRINA ALCOCER ROSALES	03/11/2021	Indeterminado	S/	7,500.00	S/	7,500.00	S/	6,002.25
2827	0046	004320	ANALISTA	FEBRERO 2022	D.Leg. N°1057	Cubierta	DNI	41372870	FRAY GABRIEL ANTIVO CALVO	03/11/2021	Indeterminado	S/	7,500.00	S/	7,500.00	S/	6,606.00
2828	0046	004644	ANALISTA	FEBRERO 2022	D.Leg. N°1057	Cubierta	DNI	46597463	WILSON ADEMIR ARAGON ALVAREZ	03/11/2021	Indeterminado	S/	7,500.00	S/	7,500.00	S/	6,002.25
2829	0046	004645	ANALISTA	FEBRERO 2022	D.Leg. N°1057	Cubierta	DNI	41533232	NANCY MARGOTH BURGA CASTRO	03/11/2021	Indeterminado	S/	7,500.00	S/	7,500.00	S/	6,619.50
2830	0046	004646	ANALISTA	FEBRERO 2022	D.Leg. N°1057	Cubierta	DNI	08627548	ROSANA JACQUELINE BUSTOS VILLALOBOS	03/11/2021	Indeterminado	S/	7,500.00	S/	7,500.00	S/	5,753.18
2831	0046	004647	ANALISTA	FEBRERO 2022	D.Leg. N°1057	Cubierta	DNI	70141748	ALLYSON STEFANIA CANO CORTEZ	03/11/2021	Indeterminado	S/	7,500.00	S/	7,500.00	S/	6,503.25
2832	0046	004648	ANALISTA	FEBRERO 2022	D.Leg. N°1057	Cubierta	DNI	42798395	MARIANELA CHANTA HUANCAS	03/11/2021	Indeterminado	S/	7,500.00	S/	7,500.00	S/	6,492.75
2833	0046	004649	ANALISTA	FEBRERO 2022	D.Leg. N°1057	Cubierta	DNI	40539406	SONIA CISNEROS CARDENAS	03/11/2021	Indeterminado	S/	7,500.00	S/	7,500.00	S/	6,492.75
2834	0046	004650	ANALISTA	FEBRERO 2022	D.Leg. N°1057	Cubierta	DNI	21072319	MARIA ISABEL CONTRERAS MARTINEZ	03/11/2021	Indeterminado	S/	7,500.00	S/	7,500.00	S/	6,525.00
2835	0046	004651	ANALISTA	FEBRERO 2022	D.Leg. N°1057	Cubierta	DNI	46449902	NOHELY PAOLA CUEVA CHAPOÑAN	03/11/2021	Indeterminado	S/	7,500.00	S/	7,500.00	S/	6,499.50
2836	0046	004652	ANALISTA	FEBRERO 2022	D.Leg. N°1057	Cubierta	DNI	40180524	ANA CECILIA DAMIAN CUBAS	03/11/2021	Indeterminado	S/	7,500.00	S/	7,500.00	S/	6,619.50
2837	0046	004653	ANALISTA	FEBRERO 2022	D.Leg. N°1057	Cubierta	DNI	10681825	NOELIA DAVILA VASQUEZ DE MERINO	08/11/2021	Indeterminado	S/	7,500.00	S/	7,500.00	S/	5,903.25
2838	0046	004654	ANALISTA	FEBRERO 2022	D.Leg. N°1057	Cubierta	DNI	44517108	MIRIAN FLORES CARBAJAL	03/11/2021	Indeterminado	S/	7,500.00	S/	7,500.00	S/	5,859.68
2839	0046	004655	ANALISTA	FEBRERO 2022	D.Leg. N°1057	Cubierta	DNI	47218437	MARICARMEN GALAN LORO	03/11/2021	Indeterminado	S/	7,500.00	S/	7,500.00	S/	6,019.50
2840	0046	004656	ANALISTA	FEBRERO 2022	D.Leg. N°1057	Cubierta	DNI	43420898	PATRICIA ADELAIDA GARCIA MEDINA	03/11/2021	Indeterminado	S/	7,500.00	S/	7,500.00	S/	6,492.75
2841	0046	004657	ANALISTA	FEBRERO 2022	D.Leg. N°1057	Cubierta	DNI	48391509	PAUL ALONSO HUERTAS DE LA CRUZ	03/11/2021	Indeterminado	S/	7,500.00	S/	7,500.00	S/	6,525.00
2842	0046	004658	ANALISTA	FEBRERO 2022	D.Leg. N°1057	Cubierta	DNI	47541256	LUCIA ANDREA JACAY GARCIA	03/11/2021	Indeterminado	S/	7,500.00	S/	7,500.00	S/	5,909.25
2843	0046	004660	ANALISTA	FEBRERO 2022	D.Leg. N°1057	Cubierta	DNI	16003744	KELA KATTY JURADO HINOSTROZA	03/11/2021	Indeterminado	S/	7,500.00	S/	7,500.00	S/	6,598.50
2844	0046	004662	ANALISTA	FEBRERO 2022	D.Leg. N°1057	Cubierta	DNI	42465122	ROSARIO DEL PILAR MALLQUI QUISPE	03/11/2021	Indeterminado	S/	7,500.00	S/	7,500.00	S/	6,002.25
2845	0046	004663	ANALISTA	FEBRERO 2022	D.Leg. N°1057	Cubierta	DNI	42166415	JAQUELINE MILAGROS MAYMA PALMA	08/11/2021	Indeterminado	S/	7,500.00	S/	7,500.00	S/	6,602.25
2846	0046	004665	ANALISTA	FEBRERO 2022	D.Leg. N°1057	Cubierta	DNI	73067208	WILMER BRYAM MONDRAGON OTERO	03/11/2021	Indeterminado	S/	7,500.00	S/	7,500.00	S/	6,002.25
2847	0046	004675	ANALISTA	FEBRERO 2022	D.Leg. N°1057	Cubierta	DNI	45237730	NEIDA ELVIA NOLAZCO BRAVO	03/11/2021	Indeterminado	S/	7,500.00	S/	7,500.00	S/	5,899.50
2848	0046	004676	ANALISTA	FEBRERO 2022	D.Leg. N°1057	Cubierta	DNI	42307606	NOEMI SOLEDAD ORIHUELA ORBEZO	03/11/2021	Indeterminado	S/	7,500.00	S/	7,500.00	S/	5,925.00
2849	0046	004678	ANALISTA	FEBRERO 2022	D.Leg. N°1057	Cubierta	DNI	42405607	LUIS ENRIQUE PEREZ QUISPE	03/11/2021	Indeterminado	S/	7,500.00	S/	7,500.00	S/	5,925.00
2850	0046	004679	ANALISTA	FEBRERO 2022	D.Leg. N°1057	Cubierta	DNI	44340300	IVAN MARCO ANTONIO PIZARRO CASTRO	03/11/2021	Indeterminado	S/	7,500.00	S/	7,500.00	S/	6,019.50
2851	0046	004680	ANALISTA	FEBRERO 2022	D.Leg. N°1057	Cubierta	DNI	41004836	ROSARIO DEL PILAR POLANCO PORRAS	03/11/2021	Indeterminado	S/	7,500.00	S/	7,500.00	S/	5,892.75
2852	0046	004681	ANALISTA	FEBRERO 2022	D.Leg. N°1057	Cubierta	DNI	44647964	ANGELA VALERIA PRIETO MORANTE	03/11/2021	Indeterminado	S/	7,500.00	S/	7,500.00	S/	6,475.89
2853	0046	004682	ANALISTA	FEBRERO 2022	D.Leg. N°1057	Cubierta	DNI	42457120	JORGE SAUL QUILLATUPA ASTETE	03/11/2021	Indeterminado	S/	7,500.00	S/	7,500.00	S/	6,019.50
2854	0046	004683	ANALISTA	FEBRERO 2022	D.Leg. N°1057	Cubierta	DNI	24006462	CARLOS YOEL QUISPE CANGALAYA	03/11/2021	Indeterminado	S/	7,500.00	S/	7,500.00	S/	5,998.50
2855	0046	004684	ANALISTA	FEBRERO 2022	D.Leg. N°1057	Cubierta	DNI	44932196	MARIO ARNOLD ROJAS MARCA	03/11/2021	Indeterminado	S/	7,500.00	S/	7,500.00	S/	6,002.25
2856	0046	004685	ANALISTA	FEBRERO 2022	D.Leg. N°1057	Cubierta	DNI	46456829	KHATERYN YULYANA ROJAS RIVERA	03/11/2021	Indeterminado	S/	7,500.00	S/	7,500.00	S/	6,619.50
2857	0046	004686	ANALISTA	FEBRERO 2022	D.Leg. N°1057	Cubierta	DNI	45321311	DENISSA ROJAS VALENZUELA	03/11/2021	Indeterminado	S/	7,500.00	S/	7,500.00	S/	6,619.50
2858	0046	004688	ANALISTA	FEBRERO 2022	D.Leg. N°1057	Cubierta	DNI	40474129	MAGALY ROXANA SILVA RAMOS	03/11/2021	Indeterminado	S/	7,500.00	S/	7,500.00	S/	5,899.50
2859	0046	004689	ANALISTA	FEBRERO 2022	D.Leg. N°1057	Cubierta	DNI	41827098	CARLOS GUILLERMO SUAREZ HERNANDEZ	03/11/2021	Indeterminado	S/	7,500.00	S/	7,500.00	S/	6,019.50
2860	0046	004690	ANALISTA	FEBRERO 2022	D.Leg. N°1057	Cubierta	DNI	10409888	NORA AMPARO TACURI MAIHUIRE	03/11/2021	Indeterminado	S/	7,500.00	S/	7,500.00	S/	6,503.25
2861	0046	004693	ANALISTA	FEBRERO 2022	D.Leg. N°1057	Cubierta	DNI	09429103	GRICELDA BRISEIDA VELASQUEZ CONTRERAS	03/11/2021	Indeterminado	S/	7,500.00	S/	7,500.00	S/	6,019.50
2862	0046	004695	ANALISTA	FEBRERO 2022	D.Leg. N°1057	Cubierta	DNI	47245840	INGRID JOHANA VILCHEZ FARRO	03/11/2021	Indeterminado	S/	7,500.00	S/	7,500.00	S/	6,002.25
2863	0046	004696	ANALISTA	FEBRERO 2022	D.Leg. N°1057	Cubierta	DNI	46584564	SADHIT MARILU YARINGAÑO MEDINA	03/11/2021	Indeterminado	S/	7,500.00	S/	7,500.00	S/	5,998.50
2864	0046	004697	ANALISTA	FEBRERO 2022	D.Leg. N°1057	Cubierta	DNI	19082541	MARTHA IRENE ZAVALETA SEGURA	03/11/2021	Indeterminado	S/	7,500.00	S/	7,500.00	S/	6,002.25

2865	0046	004673	ESPECIALISTA	FEBRERO 2022	D.Leg. N°1057	Cubierta	DNI	42338095	RAUL ALEJANDRO LINARES ZORRILLA	03/11/2021	Indeterminado	S/	8,000.00	S/	8,000.00	S/	6,420.80
2866	0046	004364	ESPECIALISTA	FEBRERO 2022	D.Leg. N°1057	Cubierta	DNI	28243870	TANIA CORDOVA YAURI	03/11/2021	Indeterminado	S/	11,000.00	S/	11,000.00	S/	8,666.19
2867	0046	004397	ASISTENTE	FEBRERO 2022	D.Leg. N°1057	Cubierta	DNI	70446114	IVAN FRANKO CRISANTO MEDINA	03/11/2021	Indeterminado	S/	2,500.00	S/	2,500.00	S/	2,006.50
2868	0046	004410	ANALISTA	FEBRERO 2022	D.Leg. N°1057	Cubierta	DNI	46610791	LUZ ESTEPHANIE CANCHIS ESPINOZA	03/11/2021	Indeterminado	S/	7,000.00	S/	7,000.00	S/	5,602.10
2869	0046	004443	ESPECIALISTA	FEBRERO 2022	D.Leg. N°1057	Cubierta	DNI	46588609	EDBER EDER CHAMBILLA BENITO	03/11/2021	Indeterminado	S/	8,000.00	S/	8,000.00	S/	6,420.80
2870	0046	004736	COORDINADOR	FEBRERO 2022	D.Leg. N°1057	Cubierta	DNI	10689714	MARIELLI GUILLIANA BRUNO HONORES	03/11/2021	Indeterminado	S/	11,000.00	S/	11,000.00	S/	8,524.24
2871	0046	002352	ESPECIALISTA	FEBRERO 2022	D.Leg. N°1057	Cubierta	DNI	08145941	GLORIA MARIBEL TRONCOS JULCA	07/01/2021	Indeterminado	S/	10,000.00	S/	10,000.00	S/	7,427.81
2872	0046	004476	ANALISTA	FEBRERO 2022	D.Leg. N°1057	Cubierta	DNI	47301202	KAREN TATIANA DEL AGUILA ORBE	03/11/2021	Indeterminado	S/	5,000.00	S/	5,000.00	S/	4,001.50
2873	0046	004495	ASISTENTE	FEBRERO 2022	D.Leg. N°1057	Cubierta	DNI	41816289	CARLOS ENRIQUE CARDENAS CHUMPITAZ	03/11/2021	Indeterminado	S/	3,500.00	S/	3,500.00	S/	2,618.68
2874	0046	004496	ASISTENTE	FEBRERO 2022	D.Leg. N°1057	Cubierta	DNI	09607519	WILBERT WALTER SALAS EGUSQUIZA	03/11/2021	Indeterminado	S/	3,500.00	S/	3,500.00	S/	2,754.85
2875	0046	004497	ASISTENTE	FEBRERO 2022	D.Leg. N°1057	Cubierta	DNI	40739308	LIZARDO RAUL VILCA TORRES	03/11/2021	Indeterminado	S/	3,500.00	S/	3,499.03	S/	2,764.24
2876	0046	004485	ESPECIALISTA	FEBRERO 2022	D.Leg. N°1057	Cubierta	DNI	10079159	GILBER VILLEGAS LIZANA	03/11/2021	30/06/2022	S/	5,000.00	S/	5,000.00	S/	3,722.37
2877	0046	004487	ESPECIALISTA	FEBRERO 2022	D.Leg. N°1057	Cubierta	DNI	41910175	CLAUDIA DANIELA TUNQUE MAMANI	03/11/2021	9/05/2022	S/	5,000.00	S/	5,000.00	S/	4,401.50
2878	0046	004490	TECNICO	FEBRERO 2022	D.Leg. N°1057	Cubierta	DNI	47050263	JONATHAN CCAYHUARI CHIPA	03/11/2021	Indeterminado	S/	5,000.00	S/	5,000.00	S/	4,004.00
2879	0046	004734	COORDINADOR	FEBRERO 2022	D.Leg. N°1057	Cubierta	DNI	08724071	HERNAN ARESTEGUI MATUTTI	03/11/2021	Indeterminado	S/	12,000.00	S/	12,000.00	S/	9,623.09
2880	0046	004481	ESPECIALISTA	FEBRERO 2022	D.Leg. N°1057	Cubierta	DNI	40537081	ELVIS ALONSO HUAYTA MILLIO	04/11/2021	Indeterminado	S/	7,000.00	S/	7,000.00	S/	5,499.90
2881	0046	004482	ESPECIALISTA	FEBRERO 2022	D.Leg. N°1057	Cubierta	DNI	44285440	ALEX CERVANTES TARAZONA	03/11/2021	Indeterminado	S/	7,000.00	S/	7,000.00	S/	5,530.00
2882	0046	004512	ESPECIALISTA	FEBRERO 2022	D.Leg. N°1057	Cubierta	DNI	10744347	MARIANO SANTIAGO ALVA REYES	03/11/2021	Indeterminado	S/	7,000.00	S/	7,000.00	S/	5,598.60
2883	0046	004513	ESPECIALISTA	FEBRERO 2022	D.Leg. N°1057	Cubierta	DNI	40846904	CESAR ANTONIO PINEDO SHAPIAMA	03/11/2021	Indeterminado	S/	7,000.00	S/	7,000.00	S/	5,605.60
2884	0046	004514	ESPECIALISTA	FEBRERO 2022	D.Leg. N°1057	Cubierta	DNI	44278752	MIRIAN CONDO SALAS	03/11/2021	Indeterminado	S/	7,000.00	S/	7,000.00	S/	5,602.10
2885	0046	004548	ESPECIALISTA	FEBRERO 2022	D.Leg. N°1057	Cubierta	DNI	42164112	JANS JHONY LINARES BOCANEGRA	03/11/2021	Indeterminado	S/	7,000.00	S/	7,000.00	S/	5,602.10
2886	0046	004436	ANALISTA	FEBRERO 2022	D.Leg. N°1057	Cubierta	DNI	44770558	SHERMELY MOYNA RENDON	03/11/2021	Indeterminado	S/	7,500.00	S/	7,500.00	S/	5,709.60
2887	0046	004691	ANALISTA	FEBRERO 2022	D.Leg. N°1057	Cubierta	DNI	01320018	MERY ISABEL TAPIA QUISPE	03/11/2021	Indeterminado	S/	7,500.00	S/	7,500.00	S/	6,525.00
2888	0046	004664	ANALISTA	FEBRERO 2022	D.Leg. N°1057	Cubierta	DNI	46699667	JONATHAN BORIS DANIEL MELENDREZ DONAYRE	03/11/2021	Indeterminado	S/	7,500.00	S/	7,500.00	S/	6,002.25
2889	0046	004737	ASESOR	FEBRERO 2022	D.Leg. N°1057	Cubierta	DNI	43912543	ROY FRANZ HUARCA GARAY	24/11/2021	Indeterminado	S/	15,600.00	S/	15,600.00	S/	12,345.05
2890	0046	002466	ESPECIALISTA	FEBRERO 2022	D.Leg. N°1057	Cubierta	DNI	40750619	JAMES FRANCISCO HIROYASU TANAKA YZENA	01/10/2020	Indeterminado	S/	10,000.00	S/	10,000.00	S/	7,345.35
2891	0046	002267	ESPECIALISTA	FEBRERO 2022	D.Leg. N°1057	Cubierta	DNI	07925688	YOLANDA HIRACHE ROSAS	22/03/2018	Indeterminado	S/	10,000.00	S/	10,000.00	S/	7,753.68
2892	0046	002469	ANALISTA	FEBRERO 2022	D.Leg. N°1057	Cubierta	DNI	40580455	FRANCISCO LORENZO FIGUEROA CAJAMARCA	06/12/2018	Indeterminado	S/	7,000.00	S/	7,000.00	S/	5,530.00
2893	0046	001824	ESPECIALISTA	FEBRERO 2022	D.Leg. N°1057	Cubierta	DNI	06098879	JUAN ALBERTO MORALES COLQUE	01/06/2017	Indeterminado	S/	7,500.00	S/	7,500.00	S/	6,006.00
2894	0046	001820	ESPECIALISTA	FEBRERO 2022	D.Leg. N°1057	Cubierta	DNI	06086172	MANUEL AUGUSTO OBREGON OSORIO	01/06/2017	Indeterminado	S/	9,500.00	S/	9,500.00	S/	7,607.60
2895	0046	002454	ESPECIALISTA	FEBRERO 2022	D.Leg. N°1057	Cubierta	DNI	10244180	MARISELA DEL PILAR RIVERA HUAMAN	03/12/2018	Indeterminado	S/	12,000.00	S/	12,000.00	S/	9,629.09
2896	0046	000935	ESPECIALISTA EN FINANZAS	FEBRERO 2022	D.Leg. N°1057	Cubierta	DNI	33348333	IVAN WILLIAM SAMANAMUD HERRERA	11/09/2013	Indeterminado	S/	11,000.00	S/	11,000.00	S/	8,836.69
2897	0046	002050	ANALISTA	FEBRERO 2022	D.Leg. N°1057	Cubierta	DNI	42149891	FLORENCIO RODOLFO AGUIRRE VILCA	08/11/2017	Indeterminado	S/	3,000.00	S/	3,000.00	S/	2,639.40
2898	0046	004366	ESPECIALISTA	FEBRERO 2022	D.Leg. N°1057	Cubierta	DNI	09163073	JOSE DE JESUS RODRIGUEZ PORTOCARRERO	14/10/2021	Indeterminado	S/	11,000.00	S/	11,000.00	S/	10,120.00
2899	0046	003415	COORDINADOR	FEBRERO 2022	D.Leg. N°1057	Cubierta	DNI	09513989	SARA YSABEL VASQUEZ CABANILLAS	11/12/2020	Indeterminado	S/	13,500.00	S/	13,500.00	S/	10,862.39
2900	0046	000881	PROFESIONAL ADMINISTRATIVO	FEBRERO 2022	D.Leg. N°1057	Cubierta	DNI	10274553	MARIA DEL CARMEN TEJADA MEZA	08/09/2015	Indeterminado	S/	10,000.00	S/	10,000.00	S/	6,930.16
2901	0046	004179	COORDINADOR	FEBRERO 2022	D.Leg. N°1057	Cubierta	DNI	18172404	CARLOS ZOE VASQUEZ GANOZA	07/01/2021	Indeterminado	S/	13,000.00	S/	12,788.75	S/	9,659.87
2902	0046	000248	DIRECTOR	FEBRERO 2022	D.Leg. N°1057	Cubierta	DNI	10543085	SILVANA PATRICIA ELIAS NARANJO	02/01/2022	Indeterminado	S/	15,600.00	S/	15,600.00	S/	12,379.37
2903	0046	002644	PROFESIONAL I	FEBRERO 2022	D.Leg. N°1057	Cubierta	DNI	10270447	ELEANA NATY CARDENAS SOMOCURCIO	17/02/2020	Indeterminado	S/	12,000.00	S/	12,000.00	S/	10,364.05
2904	0046	003456	ESPECIALISTA	FEBRERO 2022	D.Leg. N°1057	Cubierta	DNI	22506963	OFELIA RUBI ROJAS ZAVALETA	08/01/2021	Indeterminado	S/	10,000.00	S/	10,000.00	S/	8,008.00
2905	0046	002855	ESPECIALISTA	FEBRERO 2022	D.Leg. N°1057	Cubierta	DNI	16656765	JORGE LUIS CHAVEZ YAMUNAQUE	26/12/2019	Indeterminado	S/	14,500.00	S/	14,500.00	S/	11,481.94
2906	0046	002266	ESPECIALISTA	FEBRERO 2022	D.Leg. N°1057	Cubierta	DNI	25595410	PERCY CASTILLO BENITES	22/03/2018	Indeterminado	S/	10,000.00	S/	10,000.00	S/	7,866.00
2907	0046	004031	ESPECIALISTA EN CONTABILIDAD	FEBRERO 2022	D.Leg. N°1057	Cubierta	DNI	09641180	LUIS FELIPE LUJAN ALBURQUEQUE	02/12/2013	Indeterminado	S/	9,500.00	S/	9,500.00	S/	7,314.95
2908	0046	000899	ANALISTA	FEBRERO 2022	D.Leg. N°1057	Cubierta	DNI	07202800	DORA YOLANDA LLACSA MOLINA	14/02/2014	Indeterminado	S/	8,900.00	S/	8,900.00	S/	7,127.12
2909	0046	002205	ESPECIALISTA I	FEBRERO 2022	D.Leg. N°1057	Cubierta	DNI	09979155	CARLOS MARTIN HUAMAN HUANCAYA	22/06/2018	Indeterminado	S/	12,500.00	S/	12,500.00	S/	10,066.69
2910	0046	002207	ESPECIALISTA I	FEBRERO 2022	D.Leg. N°1057	Cubierta	DNI	40060046	CARLOS CESAR PORTILLO CALDERON	18/10/2019	21/03/2022	S/	12,000.00	S/	12,000.00	S/	9,480.29
2911	0046	001814	ESPECIALISTA	FEBRERO 2022	D.Leg. N°1057	Cubierta	DNI	09583140	NANCY VICTORIA MARIN FIGUEROA	01/06/2017	Indeterminado	S/	7,500.00	S/	7,500.00	S/	5,134.66
2912	0046	003078	COORDINADOR	FEBRERO 2022	D.Leg. N°1057	Cubierta	DNI	08662671	ELARD EDUARDO SALAZAR LA ROSA	13/12/2019	Indeterminado	S/	13,500.00	S/	13,500.00	S/	10,085.39
2913	0046	004167	ESPECIALISTA	FEBRERO 2022	D.Leg. N°1057	Cubierta	DNI	07517226	WALTER ALFREDO PALOMINO CABEZAS	01/10/2020	Indeterminado	S/	12,500.00	S/	12,500.00	S/	9,442.28
2914	0046	003000	DIRECTOR	FEBRERO 2022	D.Leg. N°1057	Cubierta	DNI	40815587	JUAN CARLOS ZECENARRO MONGE	01/11/2019	17/02/2022	S/	15,600.00	S/	15,600.00	S/	12,345.05
2915	0046	002386	DIRECTOR DE OFICINA	FEBRERO 2022	D.Leg. N°1057	Cubierta	DNI	41106501	SANDY FLORES MERINO	18/12/2020	Indeterminado	S/	15,600.00	S/	15,600.00	S/	12,359.09
2916	0046	000936	PROFESIONAL I	FEBRERO 2022	D.Leg. N°1057	Cubierta	DNI	10721453	GIANCARLO BERLANGA ASMAD	10/08/2015	Indeterminado	S/	12,000.00	S/	12,000.00	S/	8,914.12
2917	0046	000229	TECNICO	FEBRERO 2022	D.Leg. N°1057	Cubierta	DNI	45359361	EDINSON MAX HUAYTALLA NUÑEZ	11/12/2018	Indeterminado	S/	8,000.00	S/	8,000.00	S/	6,402.40
2918	0046	002641	PROFESIONAL I	FEBRERO 2022	D.Leg. N°1057	Cubierta	DNI	07491803	MIGUEL ANGEL RUIZ GUTARRA	02/05/2019	Indeterminado	S/	8,000.00	S/	8,000.00	S/	6,292.80
2919	0046	002458	ESPECIALISTA	FEBRERO 2022	D.Leg. N°1057	Cubierta	DNI	16723498	LUIS FABIAN VILLASIS ARBULU	02/05/2019	Indeterminado	S/	9,000.00	S/	9,000.00	S/	6,930.75
2920	0046	004460	EXPERTO	FEBRERO 2022	D.Leg. N°1057	Cubierta	DNI	07746980	PATRICIA POW SANG TEJADA	14/10/2021	Indeterminado	S/	14,000.00	S/	14,000.00	S/	11,072.69
2921	0046	001848	ESPECIALISTA	FEBRERO 2022	D.Leg. N°1057	Cubierta	DNI	18149317	JUAN JOSE ORIHUELA QUISPE	12/07/2017	Indeterminado	S/	12,000.00	S/	12,000.00	S/	8,781.79
2922	0046	003432	ESPECIALISTA	FEBRERO 2022	D.Leg. N°1057	Cubierta	DNI	41727945	ENRIQUE CRISTIAN YALLE ARCE	01/10/2020	Indeterminado	S/	12,000.00	S/	12,000.00	S/	9,656.69
2923	0046	001765	ABOGADO	FEBRERO 2022	D.Leg. N°1057	Cubierta	DNI	43020227	JUAN PABLO MIRANDA LEO	06/03/2017	Indeterminado	S/	12,000.00	S/	12,000.00	S/	9,635.09
2924	0046	002669	PROFESIONAL I	FEBRERO 2022	D.Leg. N°1057	Cubierta	DNI	40711939	MONICA DEL PILAR GUERRERO ACEVEDO	06/03/2019	Indeterminado	S/	14,500.00	S/	14,500.00	S/	11,481.94

2925	0046	002206	ESPECIALISTA I	FEBRERO 2022	D.Leg. N°1057	Cubierta	DNI	10151318	KARLA JENNYPHER AYALA DE LAS CASAS	02/07/2018	Indeterminado	S/	14,000.00	S/	14,000.00	S/	11,271.49
2926	0046	002814	DIRECTOR	FEBRERO 2022	D.Leg. N°1057	Cubierta	DNI	09642188	BERTHA PATRICIA ALARCON ALVIZURI	11/10/2019	Indeterminado	S/	15,600.00	S/	15,600.00	S/	12,572.81
2927	0046	004168	ASESOR	FEBRERO 2022	D.Leg. N°1057	Cubierta	DNI	09565844	RONAL SANTOS PAREDES VARGAS	06/03/2020	Indeterminado	S/	15,600.00	S/	15,600.00	S/	12,366.89
2928	0046	004165	ASESOR	FEBRERO 2022	D.Leg. N°1057	Cubierta	DNI	09393143	INES LIDIA LINARES VIDAL	01/10/2020	Indeterminado	S/	15,600.00	S/	15,600.00	S/	12,345.05
2929	0046	003047	DIRECTOR	FEBRERO 2022	D.Leg. N°1057	Cubierta	DNI	09673912	JULIA ROSA ASPILLAGA MONSALVE	09/12/2020	Indeterminado	S/	15,600.00	S/	15,600.00	S/	12,359.09
2930	0046	002055	ESPECIALISTA	FEBRERO 2022	D.Leg. N°1057	Cubierta	DNI	70210652	JUAN FRANCISCO MARTIN ARANIBAR ROMERO	25/02/2020	Indeterminado	S/	12,000.00	S/	12,000.00	S/	9,629.09
2931	0046	002158	ESPECIALISTA LEGAL	FEBRERO 2022	D.Leg. N°1057	Cubierta	DNI	40029113	EDA OFELIA ADRIANZEN PERSIVALE	14/12/2017	28/02/2022	S/	11,000.00	S/	11,000.00	S/	8,660.69
2932	0046	002488	ESPECIALISTA	FEBRERO 2022	D.Leg. N°1057	Cubierta	DNI	31668481	ROSANA MARIA PORTOCARRERO MENDEZ	11/12/2020	30/03/2022	S/	13,000.00	S/	13,000.00	S/	10,275.19
2933	0046	004327	ESPECIALISTA	FEBRERO 2022	D.Leg. N°1057	Cubierta	DNI	43120361	MARIA EDITA TAMAY CIEZA	03/11/2021	Indeterminado	S/	9,500.00	S/	9,500.00	S/	7,602.85
2934	0046	003421	ESPECIALISTA	FEBRERO 2022	D.Leg. N°1057	Cubierta	DNI	46086742	MARI CARMEN FALEN LLONTOP	01/10/2020	28/02/2022	S/	12,000.00	S/	12,000.00	S/	9,629.09
2935	0046	004264	EXPERTO	FEBRERO 2022	D.Leg. N°1057	Cubierta	DNI	10345368	CARLOS ALBERTO CALVO RIOS	17/05/2021	31/12/2022	S/	13,500.00	S/	13,500.00	S/	10,665.00
2936	0046	004176	COORDINADOR	FEBRERO 2022	D.Leg. N°1057	Cubierta	DNI	06801467	LEONARDO JESS DAKUR DIAZ PALOMINO	06/01/2021	Indeterminado	S/	13,000.00	S/	13,000.00	S/	10,275.19
2937	0046	003409	ANALISTA	FEBRERO 2022	D.Leg. N°1057	Cubierta	DNI	08347024	JORGE WILBERTH FLORENCIO ISMODES PALOMINO	11/12/2020	Indeterminado	S/	7,000.00	S/	7,000.00	S/	5,506.20
2938	0046	003464	ESPECIALISTA	FEBRERO 2022	D.Leg. N°1057	Cubierta	DNI	06666931	PATRICIA CECILIA POZO MENDOZA	02/11/2020	28/02/2022	S/	12,000.00	S/	12,000.00	S/	9,470.69
2939	0046	002333	ESPECIALISTA	FEBRERO 2022	D.Leg. N°1057	Cubierta	DNI	25798941	CARLOS ALBERTO RAMOS VASQUEZ	01/10/2020	Indeterminado	S/	13,000.00	S/	13,000.00	S/	10,275.19
2940	0046	002135	ESPECIALISTA	FEBRERO 2022	D.Leg. N°1057	Cubierta	DNI	09396423	MARIA SILVIA SORIANO SORIA	27/12/2019	Indeterminado	S/	8,000.00	S/	8,000.00	S/	5,620.18
2941	0046	004351	COORDINADOR	FEBRERO 2022	D.Leg. N°1057	Cubierta	DNI	42172357	CECILIA GUMERCINDA VALDIVIA VILCA	14/10/2021	Indeterminado	S/	14,000.00	S/	14,000.00	S/	11,296.69
2942	0046	003402	ESPECIALISTA	FEBRERO 2022	D.Leg. N°1057	Cubierta	DNI	45709325	MARVIN PALOMINO GUZMAN	11/12/2020	Indeterminado	S/	9,000.00	S/	9,000.00	S/	7,091.10
2943	0046	000191	PROFESIONAL I	FEBRERO 2022	D.Leg. N°1057	Cubierta	DNI	09619826	MIGUEL ENRIQUE DEL RIO PINEDO	13/12/2019	Indeterminado	S/	8,000.00	S/	8,000.00	S/	6,406.40
2944	0046	002660	PROFESIONAL I	FEBRERO 2022	D.Leg. N°1057	Cubierta	DNI	42097755	GABRIELA MEDINA CASTAÑEDA	16/10/2019	Indeterminado	S/	13,000.00	S/	13,000.00	S/	10,268.69
2945	0046	002505	COORDINADOR	FEBRERO 2022	D.Leg. N°1057	Cubierta	DNI	10267041	BRUNO CHAIHUAQUE DUEÑAS	20/11/2019	Indeterminado	S/	11,000.00	S/	11,000.00	S/	8,666.19
2946	0046	002513	ASESOR	FEBRERO 2022	D.Leg. N°1057	Cubierta	DNI	41488877	RICARDO JESUS ROSSI GUADALUPE	03/03/2021	Indeterminado	S/	10,500.00	S/	10,500.00	S/	8,403.15
2947	0046	000262	PROFESIONAL I	FEBRERO 2022	D.Leg. N°1057	Cubierta	DNI	45692648	LESLIE GISELL MARY MENDOZA CABRERA	11/12/2020	Indeterminado	S/	9,000.00	S/	9,000.00	S/	7,223.40
2948	0046	003066	ESPECIALISTA	FEBRERO 2022	D.Leg. N°1057	Cubierta	DNI	44983318	CINTHY GIULIANNA MORALES DE LOS SANTOS	13/12/2019	Indeterminado	S/	12,000.00	S/	12,000.00	S/	9,470.69
2949	0046	003589	ESPECIALISTA	FEBRERO 2022	D.Leg. N°1057	Cubierta	DNI	07513331	YESSICA MABEL SANTILLAN PUERTA	01/12/2020	Indeterminado	S/	13,000.00	S/	13,000.00	S/	10,476.69
2950	0046	001319	ESPECIALISTA	FEBRERO 2022	D.Leg. N°1057	Cubierta	DNI	44705345	NATALY YAJAIRA GONZA VIZARRAGA	07/01/2021	Indeterminado	S/	7,000.00	S/	7,000.00	S/	5,605.60
2951	0046	004281	EXPERTO	FEBRERO 2022	D.Leg. N°1057	Cubierta	DNI	44323625	SHANIN KARIM MARISÚ CONTRERAS ORELLANA	18/05/2021	Indeterminado	S/	13,200.00	S/	13,200.00	S/	10,429.49
2952	0046	004479	ESPECIALISTA	FEBRERO 2022	D.Leg. N°1057	Cubierta	DNI	43961366	YOJANI MALDONADO CULQUIMBOZ	03/11/2021	Indeterminado	S/	7,000.00	S/	7,000.00	S/	5,499.90
2953	0046	004151	ASESOR	FEBRERO 2022	D.Leg. N°1057	Cubierta	DNI	45040024	PETER STEVEN MEDINA RAZURI	01/10/2020	28/02/2022	S/	15,000.00	S/	15,000.00	S/	11,884.19
2954	0046	004424	ANALISTA	FEBRERO 2022	D.Leg. N°1057	Cubierta	DNI	46300168	MARIA FATIMA AZERET ROJAS BOUCHER	03/11/2021	Indeterminado	S/	6,000.00	S/	6,000.00	S/	4,801.80
2955	0046	003474	ESPECIALISTA	FEBRERO 2022	D.Leg. N°1057	Cubierta	DNI	00126918	CESAR AUGUSTO USAQUI BARBARAN	02/11/2020	Indeterminado	S/	12,000.00	S/	12,000.00	S/	9,656.69
2956	0046	000313	COORDINADOR	FEBRERO 2022	D.Leg. N°1057	Cubierta	DNI	45852320	ALEXANDER CARRANZA MICHAUD	07/01/2021	Indeterminado	S/	12,000.00	S/	12,000.00	S/	9,656.69
2957	0046	000154	DIRECTOR	FEBRERO 2022	D.Leg. N°1057	Cubierta	DNI	42555082	GIANCARLO MARTINEZ PANDURO	24/08/2020	Indeterminado	S/	15,600.00	S/	15,600.00	S/	12,572.81
2958	0046	004169	DIRECTOR	FEBRERO 2022	D.Leg. N°1057	Cubierta	DNI	07495601	BRUNO ALFONSO VERA SANCHEZ	02/11/2020	31/07/2022	S/	15,600.00	S/	15,600.00	S/	12,366.89
2959	0046	003476	ESPECIALISTA	FEBRERO 2022	D.Leg. N°1057	Cubierta	DNI	43929549	LIZETH DEL CARMEN ORELLANA MEDINA	01/03/2021	Indeterminado	S/	12,000.00	S/	12,000.00	S/	9,178.04
2960	0046	002537	ANALISTA	FEBRERO 2022	D.Leg. N°1057	Cubierta	DNI	43313983	SARA VICTORIA VELASQUEZ ROJAS	15/03/2021	Indeterminado	S/	7,000.00	S/	7,000.00	S/	5,515.30
2961	0046	002840	ESPECIALISTA	FEBRERO 2022	D.Leg. N°1057	Cubierta	DNI	41599253	ENRIQUE JESUS CABRERA GOMEZ	15/03/2021	Indeterminado	S/	9,000.00	S/	9,000.00	S/	7,079.40
2962	0046	004221	ESPECIALISTA	FEBRERO 2022	D.Leg. N°1057	Cubierta	DNI	40655163	LIZBETH ZENAIDA ALVARADO AROSTEGUI	18/05/2021	Indeterminado	S/	9,000.00	S/	9,000.00	S/	7,202.70
2963	0046	004237	ANALISTA	FEBRERO 2022	D.Leg. N°1057	Cubierta	DNI	73077903	LUIS ALBERTO FRIAS MORE	18/05/2021	21/02/2022	S/	7,000.00	S/	7,000.00	S/	5,618.20
2964	0046	004272	ASISTENTE	FEBRERO 2022	D.Leg. N°1057	Cubierta	DNI	73471179	YUNIOR LUJANO SUAÑA	18/05/2021	Indeterminado	S/	3,500.00	S/	3,500.00	S/	2,809.10
2965	0046	004282	ESPECIALISTA	FEBRERO 2022	D.Leg. N°1057	Cubierta	DNI	06180425	CESAR AUGUSTO PAZ FERNANDEZ	18/05/2021	Indeterminado	S/	10,000.00	S/	10,000.00	S/	8,008.00
2966	0046	004240	ASISTENTE	FEBRERO 2022	D.Leg. N°1057	Cubierta	DNI	45540609	ANGEL ALBERTO QUINTANA GILES	14/05/2021	Indeterminado	S/	3,500.00	S/	3,500.00	S/	2,753.10
2967	0046	004229	ESPECIALISTA	FEBRERO 2022	D.Leg. N°1057	Cubierta	DNI	20087397	MIRIAM ROMERO QUISPE	18/05/2021	30/06/2022	S/	9,500.00	S/	9,500.00	S/	7,477.45
2968	0046	004220	ESPECIALISTA	FEBRERO 2022	D.Leg. N°1057	Cubierta	DNI	30647453	TOMAS PEDRO SAMAYANI VILCAHUAMAN	18/05/2021	31/07/2022	S/	9,000.00	S/	9,000.00	S/	7,083.90
2969	0046	004228	ESPECIALISTA	FEBRERO 2022	D.Leg. N°1057	Cubierta	DNI	10290708	BERTHA TALITA SOLORZANO PAUCAR	17/05/2021	Indeterminado	S/	10,000.00	S/	10,000.00	S/	7,871.00
2970	0046	004236	ANALISTA	FEBRERO 2022	D.Leg. N°1057	Cubierta	DNI	46796570	INGRID LUCIA TASAYCO FELIX	18/05/2021	Indeterminado	S/	7,000.00	S/	7,000.00	S/	5,605.60
2971	0046	004273	ANALISTA	FEBRERO 2022	D.Leg. N°1057	Cubierta	DNI	40191882	DENIS DAVID ASTOQUILCA ASTUÑAGUE	18/05/2021	Indeterminado	S/	7,000.00	S/	7,000.00	S/	5,506.20
2972	0046	004276	ASISTENTE	FEBRERO 2022	D.Leg. N°1057	Cubierta	DNI	46646660	ERIKA CANDIDA HUARACHI FLORES	17/05/2021	Indeterminado	S/	3,500.00	S/	3,500.00	S/	2,754.85
2973	0046	004263	ANALISTA	FEBRERO 2022	D.Leg. N°1057	Cubierta	DNI	44867130	STEFANY MORALES ROJAS	17/05/2021	Indeterminado	S/	7,000.00	S/	7,000.00	S/	5,168.23
2974	0046	004252	ANALISTA	FEBRERO 2022	D.Leg. N°1057	Cubierta	DNI	46219667	ELVIS APARCO MARAVI	18/05/2021	Indeterminado	S/	6,000.00	S/	6,000.00	S/	4,801.80
2975	0046	004253	ESPECIALISTA	FEBRERO 2022	D.Leg. N°1057	Cubierta	DNI	43206706	EMILY SUSAN SOLIS NUÑEZ	17/05/2021	Indeterminado	S/	8,500.00	S/	8,500.00	S/	6,678.45
2976	0046	004247	ESPECIALISTA	FEBRERO 2022	D.Leg. N°1057	Cubierta	DNI	21887307	VANESSA NEITH RAMIREZ PALMA	18/05/2021	Indeterminado	S/	10,000.00	S/	10,000.00	S/	7,871.00
2977	0046	004260	ANALISTA	FEBRERO 2022	D.Leg. N°1057	Cubierta	DNI	41480716	FERNANDO ARTEMIO ROJAS TAQUIRE	17/05/2021	Indeterminado	S/	8,000.00	S/	8,000.00	S/	6,292.80
2978	0046	004259	ANALISTA	FEBRERO 2022	D.Leg. N°1057	Cubierta	DNI	46369787	ANAPIERINA ANDREA SALAS QUENTA	17/05/2021	Indeterminado	S/	6,000.00	S/	6,000.00	S/	4,804.80
2979	0046	004211	ANALISTA	FEBRERO 2022	D.Leg. N°1057	Cubierta	DNI	41608071	IVONNE MYRIAN DUYMOVICH ROJAS	17/05/2021	Indeterminado	S/	4,500.00	S/	4,500.00	S/	3,555.00
2980	0046	004219	ESPECIALISTA	FEBRERO 2022	D.Leg. N°1057	Cubierta	DNI	70439564	DANOHELY THAYNA VERA ROMERO	18/05/2021	Indeterminado	S/	9,000.00	S/	9,000.00	S/	7,110.00
2981	0046	004242	ASISTENTE	FEBRERO 2022	D.Leg. N°1057	Cubierta	DNI	47508065	MELISSA RAQUEL JAYO GONZALES	18/05/2021	28/02/2022	S/	3,000.00	S/	3,000.00	S/	2,407.80
2982	0046	004243	ASISTENTE	FEBRERO 2022	D.Leg. N°1057	Cubierta	DNI	76149336	JESUS MANUEL HIREÑA HUAMANI	18/05/2021	31/05/2022	S/	3,000.00	S/	3,000.00	S/	2,407.80
2983	0046	004266	EXPERTO	FEBRERO 2022	D.Leg. N°1057	Cubierta	DNI	41746821	MAGALITH ASTRITH CANO CUSIPAUCAR	18/05/2021	Indeterminado	S/	13,500.00	S/	13,500.00	S/	10,886.69
2984	0046	004248	ESPECIALISTA	FEBRERO 2022	D.Leg. N°1057	Cubierta	DNI	44007990	PEDRO ALEXIS PACHAS FERNANDEZ	18/05/2021	30/04/2022	S/	10,000.00	S/	10,000.00	S/	8,026.00

2985	0046	004317	ANALISTA	FEBRERO 2022	D.Leg. N°1057	Cubierta	DNI	42798382	MARITZA ALEJANDRA ARAPA ZAVALETA	15/10/2021	Indeterminado	S/	7,500.00	S/	7,500.00	S/	6,006.00
2986	0046	004452	ASISTENTE	FEBRERO 2022	D.Leg. N°1057	Cubierta	DNI	73380371	ANNEL ORIANA ALCANTARA SANCHEZ	15/10/2021	Indeterminado	S/	4,000.00	S/	4,000.00	S/	3,210.40
2987	0046	004358	ESPECIALISTA	FEBRERO 2022	D.Leg. N°1057	Cubierta	DNI	45847055	LUIS MANUEL MARTIN AYALA AYALA	13/10/2021	Indeterminado	S/	9,000.00	S/	9,000.00	S/	7,110.00
2988	0046	004303	ANALISTA	FEBRERO 2022	D.Leg. N°1057	Cubierta	DNI	10265113	CESAR AUGUSTO BALDEON FUENTES	15/10/2021	30/06/2022	S/	7,500.00	S/	7,500.00	S/	5,899.50
2989	0046	004312	ANALISTA	FEBRERO 2022	D.Leg. N°1057	Cubierta	DNI	70313134	IBRAHIM ALONSO BARRIENTOS EGAS	15/10/2021	24/04/2022	S/	7,500.00	S/	7,500.00	S/	6,362.93
2990	0046	004388	ANALISTA	FEBRERO 2022	D.Leg. N°1057	Cubierta	DNI	46876535	ROSMERY ISABEL BARTOLO CRIOLLO	14/10/2021	25/02/2022	S/	7,000.00	S/	5,833.33	S/	4,591.41
2991	0046	004324	ESPECIALISTA	FEBRERO 2022	D.Leg. N°1057	Cubierta	DNI	07731657	JORGE MARTIN BASURCO NEUMANN	14/10/2021	Indeterminado	S/	10,000.00	S/	10,000.00	S/	7,866.00
2992	0046	004375	ANALISTA	FEBRERO 2022	D.Leg. N°1057	Cubierta	DNI	70121390	FRANCO ARMANDO BAUTISTA CARRASCO	15/10/2021	31/03/2022	S/	6,000.00	S/	6,000.00	S/	4,815.60
2993	0046	004302	ANALISTA	FEBRERO 2022	D.Leg. N°1057	Cubierta	DNI	44266184	DAFNA MARIA BELLO CORREA	15/10/2021	Indeterminado	S/	7,500.00	S/	7,500.00	S/	6,019.50
2994	0046	004405	ANALISTA	FEBRERO 2022	D.Leg. N°1057	Cubierta	DNI	70373270	MIGUEL ANGEL BORDA ALBINES	12/10/2021	Indeterminado	S/	5,500.00	S/	5,500.00	S/	4,401.65
2995	0046	004370	ESPECIALISTA	FEBRERO 2022	D.Leg. N°1057	Cubierta	DNI	40508060	SHARAI HEADDY BORJAS MORALES	15/10/2021	20/02/2022	S/	11,000.00	S/	11,000.00	S/	8,660.69
2996	0046	004380	ANALISTA	FEBRERO 2022	D.Leg. N°1057	Cubierta	DNI	47843254	VENUS HAYDE BORJAS SORIANO	15/10/2021	Indeterminado	S/	6,000.00	S/	6,000.00	S/	4,669.28
2997	0046	004384	ESPECIALISTA	FEBRERO 2022	D.Leg. N°1057	Cubierta	DNI	40879159	AQUILES CONTRERAS OJEDA	14/10/2021	Indeterminado	S/	10,500.00	S/	10,500.00	S/	8,249.85
2998	0046	004325	ESPECIALISTA	FEBRERO 2022	D.Leg. N°1057	Cubierta	DNI	03641506	VIOLETA DEL CARMEN CARDOZA FRAÑOWSKY	14/10/2021	31/03/2022	S/	9,500.00	S/	9,500.00	S/	8,740.00
2999	0046	004329	ESPECIALISTA	FEBRERO 2022	D.Leg. N°1057	Cubierta	DNI	09760303	JOSE ANTONIO CARRASCO MASCARO	15/10/2021	Indeterminado	S/	10,500.00	S/	10,500.00	S/	8,264.55
3000	0046	004299	ESPECIALISTA	FEBRERO 2022	D.Leg. N°1057	Cubierta	DNI	40466125	YUDITH MANUELA CASTILLO SARAVIA	15/10/2021	Indeterminado	S/	11,000.00	S/	11,000.00	S/	8,816.89
3001	0046	004335	ESPECIALISTA	FEBRERO 2022	D.Leg. N°1057	Cubierta	DNI	70182299	SOFIA GABRIELA COSQUILLO LAVADO	14/10/2021	Indeterminado	S/	10,000.00	S/	10,000.00	S/	8,026.00
3002	0046	004298	ESPECIALISTA	FEBRERO 2022	D.Leg. N°1057	Cubierta	DNI	46081042	RUBEN OMAR ESCOBAR MONTES	15/10/2021	Indeterminado	S/	11,000.00	S/	11,000.00	S/	8,660.69
3003	0046	004322	ESPECIALISTA	FEBRERO 2022	D.Leg. N°1057	Cubierta	DNI	10742353	RODICINDA ADELA HERRERA VILLENA	15/10/2021	Indeterminado	S/	11,000.00	S/	11,000.00	S/	8,481.74
3004	0046	004332	ESPECIALISTA	FEBRERO 2022	D.Leg. N°1057	Cubierta	DNI	73076754	JAMILA LUCIA PEREZ GONZALES	14/10/2021	Indeterminado	S/	11,000.00	S/	11,000.00	S/	8,816.89
3005	0046	004330	ESPECIALISTA	FEBRERO 2022	D.Leg. N°1057	Cubierta	DNI	10676735	MARIELA KELLY PEREZ RAMOS	15/10/2021	Indeterminado	S/	11,000.00	S/	11,000.00	S/	8,660.69
3006	0046	004294	ANALISTA	FEBRERO 2022	D.Leg. N°1057	Cubierta	DNI	45282320	CARLOS ENRIQUE RODRIGUEZ MARREROS	14/10/2021	Indeterminado	S/	7,500.00	S/	7,500.00	S/	5,903.25
3007	0046	004283	ESPECIALISTA	FEBRERO 2022	D.Leg. N°1057	Cubierta	DNI	41607157	ELIZABETH MARINA ARREDONDO MENDOZA	25/10/2021	Indeterminado	S/	9,500.00	S/	9,500.00	S/	7,485.05
3008	0046	004338	ASISTENTE	FEBRERO 2022	D.Leg. N°1057	Cubierta	DNI	42904955	SANDRA GABANCHO VALDERRAMA	22/10/2021	Indeterminado	S/	4,000.00	S/	4,000.00	S/	3,468.40
3009	0046	004337	ESPECIALISTA	FEBRERO 2022	D.Leg. N°1057	Cubierta	DNI	43115605	CARMEN ELIZABHET QUISPE YARASCA	25/10/2021	Indeterminado	S/	9,500.00	S/	9,500.00	S/	7,464.15
3010	0046	004339	ANALISTA	FEBRERO 2022	D.Leg. N°1057	Cubierta	DNI	47811106	CLAUDIA ARACELI SALINAS HERNANDEZ	25/10/2021	Indeterminado	S/	7,000.00	S/	7,000.00	S/	5,605.60
3011	0046	004316	ANALISTA	FEBRERO 2022	D.Leg. N°1057	Cubierta	DNI	40992852	GUILLERMO GIUSSEPPE BRACHO WAGNER	15/10/2021	Indeterminado	S/	7,500.00	S/	7,500.00	S/	5,899.50
3012	0046	004307	ANALISTA	FEBRERO 2022	D.Leg. N°1057	Cubierta	DNI	42952564	JOHEL ISAIAS CHILQUILLO SANTIAGO	15/10/2021	Indeterminado	S/	5,000.00	S/	5,000.00	S/	3,928.50
3013	0046	004371	ESPECIALISTA	FEBRERO 2022	D.Leg. N°1057	Cubierta	DNI	21132457	WILY EDUAR CORDOVA SANCHEZ	12/10/2021	Indeterminado	S/	11,000.00	S/	11,000.00	S/	8,690.00
3014	0046	004292	ANALISTA	FEBRERO 2022	D.Leg. N°1057	Cubierta	DNI	45500829	GUIDO MAURICIO CORREA MURILLO	15/10/2021	Indeterminado	S/	7,500.00	S/	7,500.00	S/	6,006.00
3015	0046	004315	ANALISTA	FEBRERO 2022	D.Leg. N°1057	Cubierta	DNI	70436889	SUSSAN JOANNA ESPINOZA CAMARGO	15/10/2021	Indeterminado	S/	7,500.00	S/	7,500.00	S/	6,019.50
3016	0046	004287	ANALISTA	FEBRERO 2022	D.Leg. N°1057	Cubierta	DNI	41707196	ELKA IVETTE LEON NIMA	15/10/2021	Indeterminado	S/	7,500.00	S/	7,500.00	S/	6,002.25
3017	0046	004304	ANALISTA	FEBRERO 2022	D.Leg. N°1057	Cubierta	DNI	44009339	CARMELA NATALI LOPEZ HUAMANCAYO	15/10/2021	Indeterminado	S/	7,500.00	S/	7,500.00	S/	5,909.25
3018	0046	004285	ANALISTA	FEBRERO 2022	D.Leg. N°1057	Cubierta	DNI	45952748	MARLENY MORENO TORRES	14/10/2021	Indeterminado	S/	7,500.00	S/	7,500.00	S/	6,006.00
3019	0046	004367	ESPECIALISTA	FEBRERO 2022	D.Leg. N°1057	Cubierta	DNI	46910154	MARTHA LILIBETH SAAVEDRA CUNYA	15/10/2021	Indeterminado	S/	11,000.00	S/	11,000.00	S/	8,836.69
3020	0046	004372	ESPECIALISTA	FEBRERO 2022	D.Leg. N°1057	Cubierta	DNI	09590404	LUIS FRANCISCO MOYA TANTALEAN	13/10/2021	28/02/2022	S/	11,000.00	S/	11,000.00	S/	8,666.19
3021	0046	004311	ANALISTA	FEBRERO 2022	D.Leg. N°1057	Cubierta	DNI	70024041	LUIS JESUS ORTEGA DELGADO	14/10/2021	Indeterminado	S/	7,500.00	S/	7,500.00	S/	6,619.50
3022	0046	004284	ANALISTA	FEBRERO 2022	D.Leg. N°1057	Cubierta	DNI	24004265	MAHANA PERALTA VALENCIA	15/10/2021	Indeterminado	S/	7,500.00	S/	7,500.00	S/	5,899.50
3023	0046	004301	ANALISTA	FEBRERO 2022	D.Leg. N°1057	Cubierta	DNI	31676192	DORA EUGENIA ROSARIO GUERRERO	15/10/2021	Indeterminado	S/	7,500.00	S/	7,500.00	S/	5,892.75
3024	0046	004374	ASISTENTE	FEBRERO 2022	D.Leg. N°1057	Cubierta	DNI	72930080	ALVARO MAURICIO FERNANDEZ SALAS	15/10/2021	Indeterminado	S/	4,000.00	S/	4,000.00	S/	3,210.40
3025	0046	004373	ASISTENTE	FEBRERO 2022	D.Leg. N°1057	Cubierta	DNI	76347282	JOSE GERARDO MIRANDA LOPEZ	14/10/2021	Indeterminado	S/	4,000.00	S/	4,000.00	S/	3,210.40
3026	0046	004376	ASISTENTE	FEBRERO 2022	D.Leg. N°1057	Cubierta	DNI	72271627	BRISAYDA PUMACAJIA CORNEJO	14/10/2021	Indeterminado	S/	4,000.00	S/	4,000.00	S/	3,210.40
3027	0046	004379	ANALISTA	FEBRERO 2022	D.Leg. N°1057	Cubierta	DNI	70262109	YASMINE NICOLETTE SANCHEZ LAMAS	14/10/2021	Indeterminado	S/	7,500.00	S/	7,500.00	S/	5,899.50
3028	0046	004455	ASISTENTE	FEBRERO 2022	D.Leg. N°1057	Cubierta	DNI	74648044	ANDREA RENATA CARRANZA ACEVEDO	14/10/2021	8/07/2022	S/	4,000.00	S/	4,000.00	S/	3,201.20
3029	0046	004448	ASISTENTE	FEBRERO 2022	D.Leg. N°1057	Cubierta	DNI	74300247	JHASMIN DIANA LINA CAMARENA MIRANDA	13/10/2021	Indeterminado	S/	4,000.00	S/	4,000.00	S/	3,530.40
3030	0046	004427	ASISTENTE	FEBRERO 2022	D.Leg. N°1057	Cubierta	DNI	47188155	EDITH IRIS CATAMAYO DURAN	13/10/2021	31/07/2022	S/	3,000.00	S/	3,000.00	S/	2,223.68
3031	0046	004423	ASISTENTE	FEBRERO 2022	D.Leg. N°1057	Cubierta	DNI	47065479	CAROLINA MAYTE CHAVEZ ZACARIAS	14/10/2021	Indeterminado	S/	3,000.00	S/	3,000.00	S/	2,400.90
3032	0046	004445	ASISTENTE	FEBRERO 2022	D.Leg. N°1057	Cubierta	DNI	74733482	VALERIA GIULIANA COSTA BACA	14/10/2021	31/03/2022	S/	3,500.00	S/	3,500.00	S/	2,802.80
3033	0046	004451	ESPECIALISTA	FEBRERO 2022	D.Leg. N°1057	Cubierta	DNI	41478583	JOSE ALEJANDRO DIAZ BRAVO	15/10/2021	Indeterminado	S/	10,500.00	S/	10,500.00	S/	8,427.30
3034	0046	004419	ESPECIALISTA	FEBRERO 2022	D.Leg. N°1057	Cubierta	DNI	70212686	DANTE EMMANUEL DIAZ RAMIREZ	13/10/2021	Indeterminado	S/	9,000.00	S/	9,000.00	S/	7,223.40
3035	0046	004416	ASISTENTE	FEBRERO 2022	D.Leg. N°1057	Cubierta	DNI	74074349	GABRIELA DEL PILAR ELIZALDE LOPEZ	14/10/2021	Indeterminado	S/	4,000.00	S/	4,000.00	S/	3,523.20
3036	0046	004420	ESPECIALISTA	FEBRERO 2022	D.Leg. N°1057	Cubierta	DNI	45943056	MARIA DEL CARMEN FLORES MINAYA	13/10/2021	Indeterminado	S/	9,000.00	S/	9,000.00	S/	7,091.10
3037	0046	004407	ANALISTA	FEBRERO 2022	D.Leg. N°1057	Cubierta	DNI	45862582	RENZO DOMINGO GAMERO RODRIGUEZ	13/10/2021	Indeterminado	S/	6,000.00	S/	6,000.00	S/	4,804.80
3038	0046	004422	ANALISTA	FEBRERO 2022	D.Leg. N°1057	Cubierta	DNI	73956033	KATHERINE MILAGROS GUTIERREZ ABANTO	13/10/2021	17/05/2022	S/	6,000.00	S/	6,000.00	S/	5,281.80
3039	0046	004414	APOYO ADMINISTRATIVO	FEBRERO 2022	D.Leg. N°1057	Cubierta	DNI	10648028	SANDRA PAMELA HUAMAN SANCHEZ	14/10/2021	Indeterminado	S/	2,500.00	S/	2,500.00	S/	2,166.50
3040	0046	004439	ANALISTA	FEBRERO 2022	D.Leg. N°1057	Cubierta	DNI	72129720	DONALDO PAUL LIVIA YACILA	14/10/2021	30/04/2022	S/	7,500.00	S/	7,500.00	S/	6,006.00
3041	0046	004428	ANALISTA	FEBRERO 2022	D.Leg. N°1057	Cubierta	DNI	46784269	LILIANA ISABEL MACHUCA CHAMPI	15/10/2021	Indeterminado	S/	7,000.00	S/	7,000.00	S/	5,530.00
3042	0046	004425	ANALISTA	FEBRERO 2022	D.Leg. N°1057	Cubierta	DNI	75442137	JOSELYNE MILAGROS MALLQUI CUBAS	15/10/2021	Indeterminado	S/	6,000.00	S/	6,000.00	S/	4,804.80
3043	0046	004450	ESPECIALISTA	FEBRERO 2022	D.Leg. N°1057	Cubierta	DNI	47637240	ASHLEY BRIGITTE MEZA NUÑEZ	14/10/2021	Indeterminado	S/	10,500.00	S/	10,500.00	S/	9,243.15
3044	0046	004417	ESPECIALISTA	FEBRERO 2022	D.Leg. N°1057	Cubierta	DNI	46805312	JOSE ANGEL RAGAS ROJAS	15/10/2021	Indeterminado	S/	8,000.00	S/	8,000.00	S/	7,042.40

3045	0046	004412	ANALISTA	FEBRERO 2022	D.Leg. N°1057	Cubierta	DNI	71225358	NATHALY MELISSA SAMANIEGO VELASQUEZ	13/10/2021	Indeterminado	S/	7,000.00	S/	7,000.00	S/	5,602.10
3046	0046	004391	ESPECIALISTA	FEBRERO 2022	D.Leg. N°1057	Cubierta	DNI	70440533	JESICA ROCIO MENDOZA OLIVA	12/10/2021	Indeterminado	S/	9,000.00	S/	9,000.00	S/	7,198.20
3047	0046	004352	ESPECIALISTA	FEBRERO 2022	D.Leg. N°1057	Cubierta	DNI	16573035	FERNANDO QUIROGA CHERO	12/10/2021	Indeterminado	S/	10,000.00	S/	10,000.00	S/	8,026.00
3048	0046	004392	ANALISTA	FEBRERO 2022	D.Leg. N°1057	Cubierta	DNI	46606123	FLOR JOSSELINE RAMIREZ PALOMINO	15/10/2021	Indeterminado	S/	6,000.00	S/	6,000.00	S/	4,804.80
3049	0046	004360	COORDINADOR	FEBRERO 2022	D.Leg. N°1057	Cubierta	DNI	48487052	MIGUEL HERMES ANYOSA VELASQUEZ	15/10/2021	Indeterminado	S/	12,500.00	S/	12,500.00	S/	10,044.19
3050	0046	004508	ANALISTA	FEBRERO 2022	D.Leg. N°1057	Cubierta	DNI	40240629	ENRIQUE HUGO JIMENEZ TORERO	22/10/2021	Indeterminado	S/	6,500.00	S/	6,500.00	S/	4,621.60
3051	0046	004631	ESPECIALISTA	FEBRERO 2022	D.Leg. N°1057	Cubierta	DNI	47596139	NHALIM YURI IPARRAGUIRRE PAREDES	25/10/2021	Indeterminado	S/	8,000.00	S/	8,000.00	S/	6,402.40
3052	0046	004463	ANALISTA	FEBRERO 2022	D.Leg. N°1057	Cubierta	DNI	45946425	ANTHONY ROBERT VARGAS TERRONES	25/10/2021	Indeterminado	S/	7,000.00	S/	7,000.00	S/	4,935.30
3053	0046	004474	ASISTENTE	FEBRERO 2022	D.Leg. N°1057	Cubierta	DNI	02995405	GEDUARD MARYELO ALEJOS MORA	25/10/2021	Indeterminado	S/	3,500.00	S/	3,500.00	S/	2,809.10
3054	0046	004669	ANALISTA	FEBRERO 2022	D.Leg. N°1057	Cubierta	DNI	70442860	JESUS ANDRES LARICO FLORES	28/10/2021	Indeterminado	S/	6,000.00	S/	5,996.67	S/	5,281.87
3055	0046	004308	ANALISTA	FEBRERO 2022	D.Leg. N°1057	Cubierta	DNI	46645915	ROMINA ALEJANDRA LOPEZ ESCOBEDO	04/11/2021	Indeterminado	S/	7,500.00	S/	7,500.00	S/	6,459.68
3056	0046	004661	ANALISTA	FEBRERO 2022	D.Leg. N°1057	Cubierta	DNI	46943984	WILFREDO JAVIER LINO QUICHE	03/11/2021	Indeterminado	S/	7,500.00	S/	7,500.00	S/	6,602.25
3057	0046	004666	ANALISTA	FEBRERO 2022	D.Leg. N°1057	Cubierta	DNI	15736095	CESAR ARTURO MONTERO DIAZ	08/11/2021	31/03/2022	S/	7,500.00	S/	7,500.00	S/	5,892.75
3058	0046	004687	ANALISTA	FEBRERO 2022	D.Leg. N°1057	Cubierta	DNI	10886279	JESSICA MABEL SANTOS LUNA	03/11/2021	Indeterminado	S/	7,500.00	S/	7,500.00	S/	5,785.24
3059	0046	004694	ANALISTA	FEBRERO 2022	D.Leg. N°1057	Cubierta	DNI	71341643	KEVIN JOSEPH VELIZ CANO	03/11/2021	Indeterminado	S/	7,500.00	S/	7,500.00	S/	6,006.00
3060	0046	004368	ESPECIALISTA	FEBRERO 2022	D.Leg. N°1057	Cubierta	DNI	45424714	KATIANA NAHOMI TENORIO CUYUTUPAC	03/11/2021	Indeterminado	S/	11,000.00	S/	11,000.00	S/	8,690.37
3061	0046	004493	ASISTENTE	FEBRERO 2022	D.Leg. N°1057	Cubierta	DNI	43672175	DUSTIN JESUS ARISMENDIZ GUERRERO	03/11/2021	19/04/2022	S/	2,500.00	S/	2,497.40	S/	2,172.74
3062	0046	004486	ESPECIALISTA	FEBRERO 2022	D.Leg. N°1057	Cubierta	DNI	45733699	MAO FRANKLIN CORDOVA MEDINA	08/11/2021	Indeterminado	S/	5,000.00	S/	5,000.00	S/	3,950.00
3063	0046	004434	ANALISTA	FEBRERO 2022	D.Leg. N°1057	Cubierta	DNI	40099777	JUAN EDWIN URIBE RUIZ	15/10/2021	Indeterminado	S/	7,500.00	S/	7,500.00	S/	5,998.50
3064	0046	004587	ESPECIALISTA	FEBRERO 2022	D.Leg. N°1057	Cubierta	DNI	40882687	JULIA GLADYS ALVAREZ MEDINA	27/10/2021	Indeterminado	S/	9,500.00	S/	9,500.00	S/	7,607.60
3065	0046	004526	ANALISTA	FEBRERO 2022	D.Leg. N°1057	Cubierta	DNI	46069661	DHARMY HELLEN SIALER SUYON	26/10/2021	Indeterminado	S/	5,000.00	S/	5,000.00	S/	4,001.50
3066	0046	004530	ANALISTA	FEBRERO 2022	D.Leg. N°1057	Cubierta	DNI	47518455	ALEX MAUCAYLLE LEANDRES	26/10/2021	Indeterminado	S/	5,000.00	S/	5,000.00	S/	4,001.50
3067	0046	004576	ANALISTA	FEBRERO 2022	D.Leg. N°1057	Cubierta	DNI	43471059	CINTHYA KARINA ANGULO ALLAUJA	03/11/2021	Indeterminado	S/	4,500.00	S/	4,500.00	S/	3,971.70
3068	0046	004574	ANALISTA	FEBRERO 2022	D.Leg. N°1057	Cubierta	DNI	08163456	JOANNA MARICELA BERMUDEZ CARBAJAL	03/11/2021	Indeterminado	S/	5,000.00	S/	5,000.00	S/	3,933.00
3069	0046	004584	ESPECIALISTA	FEBRERO 2022	D.Leg. N°1057	Cubierta	DNI	40252443	LENKA YELINDA DELGADO VARGAS	03/11/2021	Indeterminado	S/	9,000.00	S/	9,000.00	S/	7,079.40
3070	0046	004593	ANALISTA	FEBRERO 2022	D.Leg. N°1057	Cubierta	DNI	43264714	JEAN PIERRE MILLA PORTUGUEZ	03/11/2021	Indeterminado	S/	4,500.00	S/	4,451.25	S/	3,503.58
3071	0046	004590	ESPECIALISTA	FEBRERO 2022	D.Leg. N°1057	Cubierta	DNI	43981196	MIGUEL ORIGGI OTINIANO	03/11/2021	Indeterminado	S/	8,000.00	S/	7,991.11	S/	6,312.98
3072	0046	004583	ESPECIALISTA	FEBRERO 2022	D.Leg. N°1057	Cubierta	DNI	70815348	CRISTIAN ORIUNDO CARDENAS	03/11/2021	Indeterminado	S/	9,000.00	S/	8,972.50	S/	7,180.69
3073	0046	004573	ANALISTA	FEBRERO 2022	D.Leg. N°1057	Cubierta	DNI	70069014	ALFREDO JOSE SOLORZANO CASOS	03/11/2021	Indeterminado	S/	4,500.00	S/	4,473.75	S/	3,582.58
3074	0046	004586	ESPECIALISTA	FEBRERO 2022	D.Leg. N°1057	Cubierta	DNI	44442609	DEYSI NITHSI CAMARA SANCHEZ	03/11/2021	Indeterminado	S/	9,500.00	S/	9,500.00	S/	7,505.00
3075	0046	004577	ANALISTA	FEBRERO 2022	D.Leg. N°1057	Cubierta	DNI	42703253	JAYRO MARTIN CHIPANA HERRERA	03/11/2021	28/02/2022	S/	4,500.00	S/	4,500.00	S/	3,603.60
3076	0046	004582	ESPECIALISTA	FEBRERO 2022	D.Leg. N°1057	Cubierta	DNI	43792677	SHIRLEY NATALY SAAVEDRA QUIROZ	03/11/2021	Indeterminado	S/	9,000.00	S/	9,000.00	S/	7,110.00
3077	0046	004549	ESPECIALISTA	FEBRERO 2022	D.Leg. N°1057	Cubierta	DNI	00515060	NATIVIDAD MUSLAVA MENDOZA CASTRO	03/11/2021	Indeterminado	S/	7,000.00	S/	7,000.00	S/	5,530.00
3078	0046	004334	ESPECIALISTA	FEBRERO 2022	D.Leg. N°1057	Cubierta	DNI	43708176	SAMUEL ARTURO BENDEZU JURADO	08/11/2021	Indeterminado	S/	11,000.00	S/	11,000.00	S/	8,811.39
3079	0046	004318	ANALISTA	FEBRERO 2022	D.Leg. N°1057	Cubierta	DNI	45025349	JUAN NEMESIO CISNEROS QUISPE	03/11/2021	28/02/2022	S/	7,500.00	S/	7,500.00	S/	6,525.00
3080	0046	000652	DIRECTOR	FEBRERO 2022	D.Leg. N°1057	Cubierta	DNI	25527341	ERLINDA GRAUS GUEVARA	20/11/2019	Indeterminado	S/	15,600.00	S/	15,600.00	S/	13,676.05
3081	0046	004064	ESPECIALISTA	FEBRERO 2022	D.Leg. N°1057	Cubierta	DNI	40513969	EMILY JUDITH MERINO CORAL	05/11/2018	Indeterminado	S/	9,500.00	S/	9,500.00	S/	7,180.05
3082	0046	004305	ANALISTA	FEBRERO 2022	D.Leg. N°1057	Cubierta	DNI	40441018	BENJAMIN MARTINEZ ISUIZA	15/10/2021	30/06/2022	S/	7,500.00	S/	7,500.00	S/	6,492.75
3083	0046	000135	PROFESIONAL I	FEBRERO 2022	D.Leg. N°1057	Cubierta	DNI	40067562	MARCOS JONATHAN FERNANDEZ HIDALGO	08/01/2021	Indeterminado	S/	6,000.00	S/	6,000.00	S/	4,798.80
3084	0046	004102	ESPECIALISTA	FEBRERO 2022	D.Leg. N°1057	Cubierta	DNI	40905662	JENNIFER HARO ROMERO	23/09/2019	Indeterminado	S/	9,500.00	S/	9,500.00	S/	7,477.45
3085	0046	004100	ESPECIALISTA	FEBRERO 2022	D.Leg. N°1057	Cubierta	DNI	40952793	DANIEL ANTONIO ALATA QUISPE	23/09/2019	Indeterminado	S/	8,500.00	S/	8,500.00	S/	6,686.10
3086	0046	002461	ESPECIALISTA	FEBRERO 2022	D.Leg. N°1057	Cubierta	DNI	40765904	ROLANDO MANUEL POLO GOMEZ	06/03/2019	Indeterminado	S/	9,000.00	S/	9,000.00	S/	7,083.90
3087	0046	000467	AUDITOR CONTABLE	FEBRERO 2022	D.Leg. N°1057	Cubierta	DNI	41022412	JUAN CARLOS CASTILLO SALAS	01/10/2020	Indeterminado	S/	3,500.00	S/	3,497.57	S/	2,799.10
3088	0046	002639	PROFESIONAL I	FEBRERO 2022	D.Leg. N°1057	Cubierta	DNI	70512235	MANUEL FRANCISCO PALMI PADILLA	01/04/2019	15/03/2022	S/	5,000.00	S/	5,000.00	S/	3,855.18
3089	0046	004215	ESPECIALISTA	FEBRERO 2022	D.Leg. N°1057	Cubierta	DNI	44007778	HUGO FUENTES DAVILA ANGELES	14/05/2021	Indeterminado	S/	10,500.00	S/	10,500.00	S/	8,408.40
3090	0046	002008	ASISTENTE	FEBRERO 2022	D.Leg. N°1057	Cubierta	DNI	46089346	HENRY ALEJANDRO GAMARRA VALVERDE	01/10/2019	Indeterminado	S/	3,000.00	S/	3,000.00	S/	2,494.58
3091	0046	004519	ASISTENTE	FEBRERO 2022	D.Leg. N°1057	Cubierta	DNI	47751594	WAGNER SAMIR GUERREROS RAMOS	25/10/2021	Indeterminado	S/	4,000.00	S/	4,000.00	S/	3,201.20
3092	0046	002671	ESPECIALISTA	FEBRERO 2022	D.Leg. N°1057	Cubierta	DNI	42153040	BAUDELIO ROSADO ARTICA	01/07/2019	Indeterminado	S/	8,000.00	S/	8,000.00	S/	6,420.80
3093	0046	004077	ANALISTA	FEBRERO 2022	D.Leg. N°1057	Cubierta	DNI	46345992	JEAN MARCO MARTIN CUENCA PORTOCARRERO	11/01/2021	Indeterminado	S/	6,000.00	S/	6,000.00	S/	4,815.60
3094	0046	004442	ANALISTA	FEBRERO 2022	D.Leg. N°1057	Cubierta	DNI	47482461	CELESTINA MILAGROS EVANGELISTA UZURRIAGA	15/10/2021	Indeterminado	S/	7,500.00	S/	7,500.00	S/	6,006.00
3095	0046	004137	ANALISTA	FEBRERO 2022	D.Leg. N°1057	Cubierta	DNI	72709964	NATALY JOSEFINA ROMERO LA TORRE	11/01/2021	Indeterminado	S/	7,000.00	S/	7,000.00	S/	5,237.35
3096	0046	002141	OPERADOR DE EQUIPO	FEBRERO 2022	D.Leg. N°1057	Cubierta	DNI	46682291	LIZ BELLA CALDERON DAVILA	02/11/2017	Indeterminado	S/	2,000.00	S/	2,000.00	S/	1,761.60
3097	0046	002517	ANALISTA	FEBRERO 2022	D.Leg. N°1057	Cubierta	DNI	70683646	DAHYANE JESSY QUINTEROS JULCAPOMA	01/10/2020	Indeterminado	S/	6,000.00	S/	6,000.00	S/	4,587.97
3098	0046	001642	OFICINISTA	FEBRERO 2022	D.Leg. N°1057	Cubierta	DNI	46820257	FAUSTO PICON HILARIO	06/12/2016	Indeterminado	S/	3,000.00	S/	3,000.00	S/	2,642.40
3099	0046	002625	PROFESIONAL I	FEBRERO 2022	D.Leg. N°1057	Cubierta	DNI	70277710	ISAIAS SANTIAGO QUISPE MARTINEZ	08/05/2019	Indeterminado	S/	6,000.00	S/	6,000.00	S/	4,576.28
3100	0046	004059	ASISTENTE JUNIOR	FEBRERO 2022	D.Leg. N°1057	Cubierta	DNI	45391976	SUSAN INGRID CORNEJO CONDOR	01/12/2017	Indeterminado	S/	3,500.00	S/	3,500.00	S/	2,656.48
3101	0046	002114	TECNICO	FEBRERO 2022	D.Leg. N°1057	Cubierta	DNI	47839149	FAURA SILENI ESPINOZA BALLARDO	11/01/2021	Indeterminado	S/	3,000.00	S/	3,000.00	S/	2,640.90
3102	0046	002675	ANALISTA	FEBRERO 2022	D.Leg. N°1057	Cubierta	DNI	10629575	ELBA VILLANUEVA RIVERA	26/12/2019	Indeterminado	S/	6,500.00	S/	6,500.00	S/	5,135.00
3103	0046	001644	ESPECIALISTA	FEBRERO 2022	D.Leg. N°1057	Cubierta	DNI	40667997	OSCAR FIDEL GILMALCA PALACIOS	11/10/2016	Indeterminado	S/	6,000.00	S/	6,000.00	S/	4,719.60
3104	0046	002465	ASISTENTE	FEBRERO 2022	D.Leg. N°1057	Cubierta	DNI	40554801	KENDY BRIGITTE OCOLA AGÜERO	22/01/2020	Indeterminado	S/	3,000.00	S/	3,000.00	S/	2,642.40

3105	0046	004071	ESPECIALISTA	FEBRERO 2022	D.Leg. N°1057	Cubierta	DNI	43371689	CINDY MAGALY PACHECO ANCHIRAICO	17/12/2018	25/02/2022	S/	9,500.00	S/	7,914.69	S/	5,772.81
3106	0046	002334	ESPECIALISTA	FEBRERO 2022	D.Leg. N°1057	Cubierta	DNI	42596515	JAHAIRA ANALI NAVARRO PALLIN	10/07/2018	Indeterminado	S/	10,000.00	S/	10,000.00	S/	7,427.03
3107	0046	002828	ESPECIALISTA	FEBRERO 2022	D.Leg. N°1057	Cubierta	DNI	41955125	ANITA MATOS BARRIONUEVO	03/08/2020	Indeterminado	S/	10,000.00	S/	7,779.06	S/	6,543.66
3108	0046	000071	PROFESIONAL I	FEBRERO 2022	D.Leg. N°1057	Cubierta	DNI	43492848	MANUEL JESUS LANDA ROJAS	14/03/2014	Indeterminado	S/	5,000.00	S/	5,000.00	S/	3,933.00
3109	0046	000805	PROFESIONAL DE APOYO	FEBRERO 2022	D.Leg. N°1057	Cubierta	DNI	44547146	MAYNOR JACK MORALES TOCTO	11/12/2015	Indeterminado	S/	7,000.00	S/	7,000.00	S/	5,359.88
3110	0046	002628	PROFESIONAL I	FEBRERO 2022	D.Leg. N°1057	Cubierta	DNI	43633502	VANESSA OLAECHEA VALDIVIA	22/04/2019	Indeterminado	S/	7,000.00	S/	7,000.00	S/	5,506.20
3111	0046	001522	ESPECIALISTA	FEBRERO 2022	D.Leg. N°1057	Cubierta	DNI	43427158	JAVIER AGUSTO CRESPO CCERHUAYO	01/10/2020	Indeterminado	S/	2,800.00	S/	2,800.00	S/	2,426.48
3112	0046	001914	ASISTENTE	FEBRERO 2022	D.Leg. N°1057	Cubierta	DNI	46084668	SERGIO STEFANO PEÑALOZA GUTIERREZ	01/09/2017	Indeterminado	S/	2,000.00	S/	2,000.00	S/	1,740.00
3113	0046	002269	ESPECIALISTA	FEBRERO 2022	D.Leg. N°1057	Cubierta	DNI	42838628	DIANA LIZET ORTEGA SUAREZ	22/03/2018	Indeterminado	S/	8,500.00	S/	8,500.00	S/	6,806.80
3114	0046	002651	PROFESIONAL I	FEBRERO 2022	D.Leg. N°1057	Cubierta	DNI	43280320	EDY DIAZ ROJAS	02/05/2019	Indeterminado	S/	4,000.00	S/	4,000.00	S/	2,996.48
3115	0046	004008	ESPECIALISTA	FEBRERO 2022	D.Leg. N°1057	Cubierta	DNI	41853412	SINTHIA ANGELA MENDIVIL MONTAÑEZ	20/12/2018	Indeterminado	S/	8,500.00	S/	8,435.66	S/	6,755.28
3116	0046	004101	ANALISTA	FEBRERO 2022	D.Leg. N°1057	Cubierta	DNI	46233217	PIERINA PATRICIA PISCONTE CAMPOS	23/09/2019	Indeterminado	S/	5,000.00	S/	5,000.00	S/	3,866.68
3117	0046	004112	ESPECIALISTA	FEBRERO 2022	D.Leg. N°1057	Cubierta	DNI	46090713	JULISSA MILAGROS MEDINA RAMOS	23/09/2019	Indeterminado	S/	9,500.00	S/	9,358.82	S/	7,059.48
3118	0046	002512	ESPECIALISTA	FEBRERO 2022	D.Leg. N°1057	Cubierta	DNI	42969386	FERNANDO IVAN VALDEZ SOLIS	01/10/2020	28/02/2022	S/	9,000.00	S/	9,000.00	S/	7,091.10
3119	0046	004111	ESPECIALISTA	FEBRERO 2022	D.Leg. N°1057	Cubierta	DNI	45035968	DANTE ALEJANDRO CAMARENA CARLOS	13/07/2020	Indeterminado	S/	8,500.00	S/	8,500.00	S/	6,544.03
3120	0046	002081	ANALISTA	FEBRERO 2022	D.Leg. N°1057	Cubierta	DNI	70438064	ANGELA GANNINE ARRUNATEGUI BURGOS	21/12/2017	Indeterminado	S/	6,000.00	S/	6,000.00	S/	4,655.48
3121	0046	003447	ESPECIALISTA	FEBRERO 2022	D.Leg. N°1057	Cubierta	DNI	41725920	DANIEL HERMOGENES CHOQUEÑA HUAMANI	08/01/2021	Indeterminado	S/	10,000.00	S/	10,000.00	S/	7,998.00
3122	0046	004133	ANALISTA	FEBRERO 2022	D.Leg. N°1057	Cubierta	DNI	70055769	FELICITA ROXANNA CORTEZ CARNERO	11/01/2021	Indeterminado	S/	7,000.00	S/	7,000.00	S/	5,530.00
3123	0046	004089	ANALISTA	FEBRERO 2022	D.Leg. N°1057	Cubierta	DNI	43769631	CYNTHIA PATRICIA OYOLA LAZARO	13/07/2020	Indeterminado	S/	7,000.00	S/	7,000.00	S/	5,359.88
3124	0046	004617	ANALISTA	FEBRERO 2022	D.Leg. N°1057	Cubierta	DNI	42195190	VICTORIA RUMALDA REYES PUCHURI	25/10/2021	Indeterminado	S/	7,000.00	S/	6,983.96	S/	5,493.58
3125	0046	004625	ESPECIALISTA	FEBRERO 2022	D.Leg. N°1057	Cubierta	DNI	43547100	ERIKA GUADALUPE TUESTA VELA	26/10/2021	31/12/2022	S/	10,500.00	S/	10,500.00	S/	8,408.40
3126	0046	004076	ESPECIALISTA	FEBRERO 2022	D.Leg. N°1057	Cubierta	DNI	45870425	VICTOR ANDRES FERNANDEZ MURO	02/05/2019	Indeterminado	S/	9,000.00	S/	9,000.00	S/	7,207.20
3127	0046	004122	ANALISTA	FEBRERO 2022	D.Leg. N°1057	Cubierta	DNI	70432810	KATHERINE MARISOL MUÑOZ ORTEGA	13/07/2020	Indeterminado	S/	7,000.00	S/	7,000.00	S/	5,602.10
3128	0046	001922	ANALISTA	FEBRERO 2022	D.Leg. N°1057	Cubierta	DNI	43020392	ERMELINDA COLORADO PACHACAMA	09/08/2017	Indeterminado	S/	7,500.00	S/	7,500.00	S/	6,006.00
3129	0046	004389	ANALISTA	FEBRERO 2022	D.Leg. N°1057	Cubierta	DNI	72491843	MIRIAN ELENA ROJAS SANCHEZ	13/10/2021	Indeterminado	S/	7,000.00	S/	7,000.00	S/	5,455.78
3130	0046	004385	ESPECIALISTA	FEBRERO 2022	D.Leg. N°1057	Cubierta	DNI	72802890	ROSANGELA ZAVALA LAZARO	15/10/2021	Indeterminado	S/	10,000.00	S/	10,000.00	S/	8,003.00
3131	0046	001011	AUXILIAR DE SISTEMAS	FEBRERO 2022	D.Leg. N°1057	Cubierta	DNI	45496023	WILSON ANSELMO AVILA ROMERO	11/12/2020	Indeterminado	S/	5,000.00	S/	5,000.00	S/	3,789.18
3132	0046	004677	ANALISTA	FEBRERO 2022	D.Leg. N°1057	Cubierta	DNI	71839291	DIORI VIRMAC ORTIZ CONTRERAS	03/11/2021	Indeterminado	S/	7,500.00	S/	7,500.00	S/	6,002.25
3133	0046	002715	ASISTENTE	FEBRERO 2022	D.Leg. N°1057	Cubierta	DNI	47875619	KEVIN EDWARD RODRIGUEZ ORELLANA	06/07/2020	24/03/2022	S/	2,500.00	S/	2,500.00	S/	2,006.50
3134	0046	001625	ESPECIALISTA	FEBRERO 2022	D.Leg. N°1057	Cubierta	DNI	47836596	PAUL ALEXANDER MENDOZA TORRES	16/12/2016	Indeterminado	S/	5,000.00	S/	4,996.18	S/	4,000.95
3135	0046	004062	ASISTENTE JUNIOR	FEBRERO 2022	D.Leg. N°1057	Cubierta	DNI	45423292	DOMINGO ENRIQUE MENDEZ MELLISHO	15/03/2018	Indeterminado	S/	3,500.00	S/	3,500.00	S/	2,802.80
3136	0046	004138	ANALISTA	FEBRERO 2022	D.Leg. N°1057	Cubierta	DNI	46917422	EMILIO SAMUEL MEJIA VILCHEZ	11/01/2021	Indeterminado	S/	7,000.00	S/	6,979.10	S/	5,588.86
3137	0046	004124	ANALISTA	FEBRERO 2022	D.Leg. N°1057	Cubierta	DNI	47011800	FLORIAN ROBERTO CURASI CUTIPA	13/07/2020	Indeterminado	S/	7,000.00	S/	7,000.00	S/	5,605.60
3138	0046	002484	ANALISTA	FEBRERO 2022	D.Leg. N°1057	Cubierta	DNI	45169142	CHRISTIAN ORLANDO BARTRA MERINO	08/01/2021	Indeterminado	S/	6,500.00	S/	6,500.00	S/	5,058.88
3139	0046	002131	ASISTENTE	FEBRERO 2022	D.Leg. N°1057	Cubierta	DNI	47006062	ANTHONNY CESAR ROMERO GRANDA	01/07/2019	Indeterminado	S/	4,000.00	S/	4,000.00	S/	3,146.40
3140	0046	004616	ASISTENTE	FEBRERO 2022	D.Leg. N°1057	Cubierta	DNI	46007214	JOSE ANDRES RUIZ COLMENARES	25/10/2021	31/05/2022	S/	3,500.00	S/	3,500.00	S/	3,082.80
3141	0046	004406	ANALISTA	FEBRERO 2022	D.Leg. N°1057	Cubierta	DNI	46991583	MARCOS ANTONIO GARCIA SEGURA	12/10/2021	Indeterminado	S/	6,500.00	S/	6,500.00	S/	5,636.15
3142	0046	002453	SECRETARIA/O I	FEBRERO 2022	D.Leg. N°1057	Cubierta	DNI	45483156	JHON PAUL OBREGON PELAEZ	06/12/2018	Indeterminado	S/	3,500.00	S/	3,500.00	S/	2,801.05
3143	0046	001880	TECNICO ADMINISTRATIVO	FEBRERO 2022	D.Leg. N°1057	Cubierta	DNI	42746532	DIANA MIRIAM VIDAL ORCON	02/11/2017	Indeterminado	S/	2,800.00	S/	2,800.00	S/	2,466.24
3144	0046	002116	ASISTENTE	FEBRERO 2022	D.Leg. N°1057	Cubierta	DNI	48111673	DIANA LUZ BOLIVAR PAREDES	04/12/2017	Indeterminado	S/	3,500.00	S/	3,500.00	S/	2,802.80
3145	0046	003588	ANALISTA	FEBRERO 2022	D.Leg. N°1057	Cubierta	DNI	73046200	OMAR JESUS AGUILAR DUAREZ	10/12/2020	Indeterminado	S/	5,000.00	S/	5,000.00	S/	3,720.35
3146	0046	004118	ASISTENTE	FEBRERO 2022	D.Leg. N°1057	Cubierta	DNI	70007421	CRISTIAN ANDREE SAUCEDO FLORES	02/03/2020	Indeterminado	S/	2,500.00	S/	2,494.10	S/	2,054.97
3147	0046	002770	ASISTENTE	FEBRERO 2022	D.Leg. N°1057	Cubierta	DNI	46567617	VALERY MARIA QUIJANO BRAVO	04/11/2019	Indeterminado	S/	3,000.00	S/	3,000.00	S/	2,639.40
3148	0046	004433	ANALISTA	FEBRERO 2022	D.Leg. N°1057	Cubierta	DNI	71328982	DAVID VEGAS DEL CASTILLO	15/10/2021	28/02/2022	S/	7,500.00	S/	7,500.00	S/	6,019.50
3149	0046	004426	ANALISTA	FEBRERO 2022	D.Leg. N°1057	Cubierta	DNI	71311559	MIGUEL ANGEL AYALA RAMOS	12/10/2021	Indeterminado	S/	6,500.00	S/	6,500.00	S/	5,201.95
3150	0046	002633	PROFESIONAL ASISTENTE I	FEBRERO 2022	D.Leg. N°1057	Cubierta	DNI	44260024	BRIGITTE MARIEL FLORES MENDEZ	01/04/2019	Indeterminado	S/	3,000.00	S/	3,000.00	S/	2,640.90
3151	0046	002626	PROFESIONAL ASISTENTE I	FEBRERO 2022	D.Leg. N°1057	Cubierta	DNI	45474986	LUIS ENRIQUE MARIN PURIS	01/04/2019	Indeterminado	S/	3,500.00	S/	3,500.00	S/	2,802.80
3152	0046	002728	ANALISTA	FEBRERO 2022	D.Leg. N°1057	Cubierta	DNI	47591180	JESSICA KATHERINE COLINA PALOMINO	06/08/2019	Indeterminado	S/	3,000.00	S/	3,000.00	S/	2,642.40
3153	0046	003039	ASISTENTE	FEBRERO 2022	D.Leg. N°1057	Cubierta	DNI	47271924	ROXANA CORONEL SANTACRUZ	01/06/2020	Indeterminado	S/	2,500.00	S/	2,500.00	S/	2,206.50
3154	0046	002738	ANALISTA	FEBRERO 2022	D.Leg. N°1057	Cubierta	DNI	40513598	MILTON ARTURO HUANCARE MEDINA	21/08/2019	Indeterminado	S/	3,500.00	S/	3,500.00	S/	2,802.80
3155	0046	004095	ANALISTA	FEBRERO 2022	D.Leg. N°1057	Cubierta	DNI	47541498	DIEGO ALFONSO CHAUPIS PAJUELO	13/07/2020	Indeterminado	S/	7,000.00	S/	7,000.00	S/	5,605.60
3156	0046	003995	ASISTENTE	FEBRERO 2022	D.Leg. N°1057	Cubierta	DNI	70580695	NAPOLEON EDUARDO AGUILAR CUARESMAYO	02/05/2019	Indeterminado	S/	3,500.00	S/	3,491.74	S/	2,796.18
3157	0046	002769	ASISTENTE	FEBRERO 2022	D.Leg. N°1057	Cubierta	DNI	72535955	BRIAN JULIO ENRIQUE FERNANDEZ OREJON	04/11/2019	Indeterminado	S/	3,000.00	S/	3,000.00	S/	2,647.80
3158	0046	003052	ANALISTA	FEBRERO 2022	D.Leg. N°1057	Cubierta	DNI	70665559	MACOL MILAGROS DOMINGUEZ BUSTAMAMTE	11/12/2020	Indeterminado	S/	4,500.00	S/	4,500.00	S/	3,603.60
3159	0046	004606	ASISTENTE	FEBRERO 2022	D.Leg. N°1057	Cubierta	DNI	72566329	BETSY PEÑA APAZA	25/10/2021	Indeterminado	S/	3,500.00	S/	3,499.51	S/	3,088.67
3160	0046	002481	ASISTENTE	FEBRERO 2022	D.Leg. N°1057	Cubierta	DNI	47389630	FRANCIS CAROLINA FREITAS DIESTRA	03/12/2018	Indeterminado	S/	3,000.00	S/	3,000.00	S/	2,307.60
3161	0046	004531	ANALISTA	FEBRERO 2022	D.Leg. N°1057	Cubierta	DNI	48332475	JANETH RUTH CHUMIOQUE CATACHURA	26/10/2021	Indeterminado	S/	5,000.00	S/	5,000.00	S/	4,013.00
3162	0046	001036	PROFESIONAL ADMINISTRATIVO	FEBRERO 2022	D.Leg. N°1057	Cubierta	DNI	48069924	ARQUIMEDES CLAUDIO LARRAGAN CHAMORRO	06/01/2021	Indeterminado	S/	5,000.00	S/	5,000.00	S/	4,004.00
3163	0046	004056	OPERADOR DE CENTRAL TELEFONICA	FEBRERO 2022	D.Leg. N°1057	Cubierta	DNI	72896736	JOSELYN FIORELLA GUARDAMINO ARRIOLA	01/08/2017	Indeterminado	S/	2,000.00	S/	1,988.89	S/	1,434.00
3164	0046	002689	ANALISTA	FEBRERO 2022	D.Leg. N°1057	Cubierta	DNI	73618895	JULISSA LLACCTARIMAY SANCHEZ	01/10/2020	30/06/2022	S/	5,000.00	S/	5,000.00	S/	4,004.00

3165	0046	004609	ASISTENTE	FEBRERO 2022	D.Leg. N°1057	Cubierta	DNI	46935000	SHEYLA MELISSA OSCCO CALLE	26/10/2021	Indeterminado	S/	3,500.00	S/	3,500.00	S/	2,802.80
3166	0046	004615	ASISTENTE	FEBRERO 2022	D.Leg. N°1057	Cubierta	DNI	45447173	YORKA KENET MENDIVIL MONTAÑEZ	26/10/2021	Indeterminado	S/	3,500.00	S/	3,500.00	S/	2,809.10
3167	0046	004435	ANALISTA	FEBRERO 2022	D.Leg. N°1057	Cubierta	DNI	46330743	LUIS SATURNINO HERRERA PALOMINO	03/11/2021	31/12/2022	S/	7,500.00	S/	7,500.00	S/	6,006.00
3168	0046	002772	ANALISTA	FEBRERO 2022	D.Leg. N°1057	Cubierta	DNI	47480042	JILARRY MILAGROS ESTEBAN SANCHEZ	05/11/2019	30/06/2022	S/	5,000.00	S/	5,000.00	S/	4,004.00
3169	0046	002338	ANALISTA	FEBRERO 2022	D.Leg. N°1057	Cubierta	DNI	73244244	IRENE VICTORIA QUISPE ZAVALA	01/12/2020	Indeterminado	S/	6,000.00	S/	6,000.00	S/	4,804.80
3170	0046	002499	ANALISTA	FEBRERO 2022	D.Leg. N°1057	Cubierta	DNI	47901067	DAYANA LIZBETH CUBA GALLARDO	02/03/2021	Indeterminado	S/	6,000.00	S/	6,000.00	S/	4,804.80
3171	0046	004659	ANALISTA	FEBRERO 2022	D.Leg. N°1057	Cubierta	DNI	76523691	MARTHA JULIAN YPARRAGUIRRE	03/11/2021	Indeterminado	S/	7,500.00	S/	7,500.00	S/	6,019.50
3172	0046	004411	ANALISTA	FEBRERO 2022	D.Leg. N°1057	Cubierta	DNI	47361768	ROCIO DEL PILAR SALAZAR GILES	12/10/2021	Indeterminado	S/	7,000.00	S/	7,000.00	S/	6,178.20
3173	0046	002230	ANALISTA	FEBRERO 2022	D.Leg. N°1057	Cubierta	DNI	74299096	MIGUEL ANTONIO ALZAMORA HENOSTROZA	06/01/2021	15/02/2022	S/	5,000.00	S/	2,500.00	S/	2,002.00
3174	0046	003043	ANALISTA	FEBRERO 2022	D.Leg. N°1057	Cubierta	DNI	72491184	HAMALI ESTRELLA GOMEZ GALINDO	01/10/2020	Indeterminado	S/	4,000.00	S/	4,000.00	S/	3,160.00
3175	0046	004506	ASISTENTE	FEBRERO 2022	D.Leg. N°1057	Cubierta	DNI	08166002	EDGAR AGUILAR PEREZ	26/10/2021	Indeterminado	S/	4,000.00	S/	4,000.00	S/	3,148.40
3176	0046	002477	ASISTENTE	FEBRERO 2022	D.Leg. N°1057	Cubierta	DNI	70071761	KELY LIZBERLIN ZORRILLA MARURI	11/12/2020	Indeterminado	S/	2,500.00	S/	2,500.00	S/	2,200.75
3177	0046	001438	ESPECIALISTA	FEBRERO 2022	D.Leg. N°1057	Cubierta	DNI	71273826	ROCIO DEL PILAR TORRES FARROMEQUE	07/01/2021	Indeterminado	S/	3,000.00	S/	3,000.00	S/	2,407.80
3178	0046	002142	ANALISTA	FEBRERO 2022	D.Leg. N°1057	Cubierta	DNI	70858410	HANNEL LUCIA OROSCO MARTINEZ	08/01/2021	Indeterminado	S/	5,000.00	S/	5,000.00	S/	4,004.00
3179	0046	003038	ASISTENTE	FEBRERO 2022	D.Leg. N°1057	Cubierta	DNI	75606211	ETTY MILENA CALLE NEYRA	04/11/2019	9/02/2022	S/	2,500.00	S/	750.00	S/	661.95
3180	0046	004504	ASISTENTE	FEBRERO 2022	D.Leg. N°1057	Cubierta	DNI	45440504	WILLINHTON WALTER DE LA CRUZ PINEDO	22/10/2021	Indeterminado	S/	4,000.00	S/	4,000.00	S/	3,160.00
3181	0046	004085	ANALISTA	FEBRERO 2022	D.Leg. N°1057	Cubierta	DNI	42712128	MARIBEL RUIZ CASTELLANOS	13/07/2020	Indeterminado	S/	7,000.00	S/	7,000.00	S/	5,605.60
3182	0046	002734	ANALISTA	FEBRERO 2022	D.Leg. N°1057	Cubierta	DNI	45586603	NATALIA MILAGROS CALDERON LOZANO	08/01/2021	Indeterminado	S/	4,500.00	S/	4,500.00	S/	3,603.60
3183	0046	001983	ASISTENTE	FEBRERO 2022	D.Leg. N°1057	Cubierta	DNI	74620712	LUCY ROCIO GUTIERREZ SINCHI	02/11/2020	Indeterminado	S/	3,000.00	S/	3,000.00	S/	2,642.40
3184	0046	002252	TECNICO	FEBRERO 2022	D.Leg. N°1057	Cubierta	DNI	76130443	ALEXANDRA SERRANO GUTIERREZ	07/08/2019	Indeterminado	S/	3,000.00	S/	3,000.00	S/	2,640.90
3185	0046	004454	ANALISTA	FEBRERO 2022	D.Leg. N°1057	Cubierta	DNI	48044004	MAX JENNER SAMPEN LEON	18/10/2021	31/12/2022	S/	7,500.00	S/	7,500.00	S/	6,006.00
3186	0046	004381	ANALISTA	FEBRERO 2022	D.Leg. N°1057	Cubierta	DNI	74423798	LIZ OSHIN CALLAÑAUPA DE LA CRUZ	03/11/2021	31/12/2022	S/	6,000.00	S/	6,000.00	S/	4,801.80
3187	0046	002500	ANALISTA	FEBRERO 2022	D.Leg. N°1057	Cubierta	DNI	48070956	GABRIELA LUZ ORMEÑO CASTILLO	06/01/2021	Indeterminado	S/	5,000.00	S/	5,000.00	S/	3,857.68
3188	0046	002768	ASISTENTE	FEBRERO 2022	D.Leg. N°1057	Cubierta	DNI	43161119	JOSE LUIS NEYRA LLANOS	04/11/2019	Indeterminado	S/	3,000.00	S/	3,000.00	S/	2,647.80
3189	0046	004277	ANALISTA	FEBRERO 2022	D.Leg. N°1057	Cubierta	DNI	72866578	CESAR KEVIN BORDA QUISPE	18/05/2021	Indeterminado	S/	7,500.00	S/	7,500.00	S/	6,019.50
3190	0046	001756	APOYO ADMINISTRATIVO	FEBRERO 2022	D.Leg. N°1057	Cubierta	DNI	74499294	ALAIN JOEL CHUQUITAPA CABEZAS	10/12/2020	Indeterminado	S/	2,500.00	S/	2,500.00	S/	2,206.50
3191	0046	002260	TECNICO	FEBRERO 2022	D.Leg. N°1057	Cubierta	DNI	71243463	ANTONY PAUL MORALES ALBINO	07/08/2019	Indeterminado	S/	3,000.00	S/	3,000.00	S/	2,647.80
3192	0046	004502	ASISTENTE	FEBRERO 2022	D.Leg. N°1057	Cubierta	DNI	47874872	NOEMI DIETRICH ISLA PAUCAR	22/10/2021	Indeterminado	S/	4,000.00	S/	4,000.00	S/	3,210.40
3193	0046	002612	PROFESIONAL ASISTENTE I	FEBRERO 2022	D.Leg. N°1057	Cubierta	DNI	72968984	MARIA ALEJANDRA ESQUIVEL PAREDES	02/05/2019	16/02/2022	S/	2,500.00	S/	2,500.00	S/	2,002.00
3194	0046	004241	ASISTENTE	FEBRERO 2022	D.Leg. N°1057	Cubierta	DNI	76944971	JAVIER CUBA MALLQUI	18/05/2021	Indeterminado	S/	3,000.00	S/	3,000.00	S/	2,647.80
3195	0046	004511	ANALISTA	FEBRERO 2022	D.Leg. N°1057	Cubierta	DNI	47068287	IMER ELY CHAVEZ VASQUEZ	25/10/2021	31/12/2022	S/	5,000.00	S/	5,000.00	S/	4,001.50
3196	0046	004377	ASISTENTE	FEBRERO 2022	D.Leg. N°1057	Cubierta	DNI	72439857	LALESKA NAOMI SALGADO LLANOS	15/10/2021	15/07/2022	S/	4,000.00	S/	4,000.00	S/	3,210.40
3197	0046	002620	SECRETARIA/O	FEBRERO 2022	D.Leg. N°1057	Cubierta	DNI	71081293	ARIANE GLENDA JULCA LLAPAPASCA	06/01/2021	Indeterminado	S/	2,500.00	S/	2,500.00	S/	2,206.50
3198	0046	004421	ASISTENTE	FEBRERO 2022	D.Leg. N°1057	Cubierta	DNI	70303011	JESSICA ESPINOZA CAMPOS	15/10/2021	12/04/2022	S/	4,000.00	S/	4,000.00	S/	3,210.40
3199	0046	004401	ASISTENTE	FEBRERO 2022	D.Leg. N°1057	Cubierta	DNI	70406931	DARIO MARIN HUAYLLASCO CARDENAS	25/10/2021	Indeterminado	S/	2,500.00	S/	2,500.00	S/	2,006.50
3200	0046	001943	ASISTENTE	FEBRERO 2022	D.Leg. N°1057	Cubierta	DNI	70852026	BRIAN SAAVEDRA CORONADO	11/12/2020	Indeterminado	S/	2,500.00	S/	2,500.00	S/	2,175.00
3201	0046	003550	ASISTENTE	FEBRERO 2022	D.Leg. N°1057	Cubierta	DNI	75065325	GIANELLA YSABEL CASTILLO HONORES	08/01/2021	Indeterminado	S/	3,000.00	S/	3,000.00	S/	2,642.40
3202	0046	004498	AUXILIAR	FEBRERO 2022	D.Leg. N°1057	Cubierta	DNI	75336231	CARLOS BRAULIO ALVITES CACERES	03/11/2021	Indeterminado	S/	2,500.00	S/	2,500.00	S/	2,202.00
3203	0046	004404	ASISTENTE	FEBRERO 2022	D.Leg. N°1057	Cubierta	DNI	73741955	LUCIA CABREJOS CABANILLAS	25/10/2021	22/04/2022	S/	2,500.00	S/	2,500.00	S/	1,975.00
3204	0046	004361	ASISTENTE	FEBRERO 2022	D.Leg. N°1057	Cubierta	DNI	76400974	ANGEL GABRIEL TORRES LOPEZ	14/10/2021	Indeterminado	S/	3,000.00	S/	3,000.00	S/	2,640.90
3205	0046	004012	COORDINADOR	FEBRERO 2022	D.Leg. N°1057	Cubierta	DNI	09903214	ANA MARIA ANTONIO TINEO	01/01/2009	Indeterminado	S/	3,420.00	S/	3,420.00	S/	3,087.81
3206	0046	002492	ANALISTA	FEBRERO 2022	D.Leg. N°1057	Cubierta	DNI	10611338	YSAURA MONICA RIOS CASTRO	01/04/2019	Indeterminado	S/	6,000.00	S/	6,000.00	S/	4,714.20
3207	0046	002798	ANALISTA	FEBRERO 2022	D.Leg. N°1057	Cubierta	DNI	06771179	ORCOFF YOHN HUATUCO TARAZONA	01/12/2020	Indeterminado	S/	6,000.00	S/	6,000.00	S/	4,815.60
3208	0046	004595	ESPECIALISTA	FEBRERO 2022	D.Leg. N°1057	Cubierta	DNI	08253751	ARNALDO FIDENCIO ALVARADO ANGELES	25/10/2021	Indeterminado	S/	10,000.00	S/	10,000.00	S/	8,008.00
3209	0046	000253	AUDITOR CONTABLE	FEBRERO 2022	D.Leg. N°1057	Cubierta	DNI	16650970	KETTY MERCEDES LIVAQUE CORONADO	01/01/2009	Indeterminado	S/	1,500.00	S/	1,500.00	S/	1,500.00
3210	0046	001611	ESPECIALISTA	FEBRERO 2022	D.Leg. N°1057	Cubierta	DNI	07503253	GUILLERMO ALEX MEDINA MENDOZA	07/07/2016	Indeterminado	S/	2,500.00	S/	2,500.00	S/	2,202.00
3211	0046	000416	TECNICO	FEBRERO 2022	D.Leg. N°1057	Cubierta	DNI	10036834	RAFAEL RUBEN SALCEDO MEDINA	04/06/2013	Indeterminado	S/	3,000.00	S/	3,000.00	S/	1,549.62
3212	0046	001636	ESPECIALISTA	FEBRERO 2022	D.Leg. N°1057	Cubierta	DNI	09908316	VICTOR OSCAR ZUZUNAGA VASQUEZ	03/11/2016	Indeterminado	S/	2,500.00	S/	2,472.92	S/	1,359.24
3213	0046	002011	ESPECIALISTA	FEBRERO 2022	D.Leg. N°1057	Cubierta	DNI	07536987	ROGER AUGUSTO FIGUEROA TORREBLANCA	21/09/2017	Indeterminado	S/	6,500.00	S/	6,500.00	S/	4,991.26
3214	0046	000487	PROFESIONAL I	FEBRERO 2022	D.Leg. N°1057	Cubierta	DNI	21870627	CHRISTIAN MANUEL VARGAS ACUACHE	01/01/2009	Indeterminado	S/	6,900.00	S/	6,900.00	S/	6,348.00
3215	0046	002210	ANALISTA	FEBRERO 2022	D.Leg. N°1057	Cubierta	DNI	06162310	ISAIAS BOLIVAR REAÑO	09/02/2018	Indeterminado	S/	6,500.00	S/	6,500.00	S/	4,266.24
3216	0046	001995	ESPECIALISTA	FEBRERO 2022	D.Leg. N°1057	Cubierta	DNI	10724031	LUCERO EMPERATRIZ GAMARRA RAMOS	22/09/2017	Indeterminado	S/	10,000.00	S/	10,000.00	S/	7,871.00
3217	0046	001926	ANALISTA	FEBRERO 2022	D.Leg. N°1057	Cubierta	DNI	07712826	PORFIRIO JAIME GUZMAN GARAY	07/12/2017	Indeterminado	S/	9,000.00	S/	9,000.00	S/	8,280.00
3218	0046	000204	PROFESIONAL I	FEBRERO 2022	D.Leg. N°1057	Cubierta	DNI	07533710	YOLANDA EMPERATRIZ GONZALEZ GONZALES DE PASTOR	01/07/2011	Indeterminado	S/	5,000.00	S/	5,000.00	S/	3,755.00
3219	0046	002291	ESPECIALISTA	FEBRERO 2022	D.Leg. N°1057	Cubierta	DNI	09240278	DINA MARIA PARDAVE JIMENEZ	18/05/2018	Indeterminado	S/	5,000.00	S/	5,000.00	S/	3,861.35
3220	0046	003400	EXPERTO	FEBRERO 2022	D.Leg. N°1057	Cubierta	DNI	10188494	ARTEMIO GUILLERMO TAPIA DIAZ	01/10/2020	Indeterminado	S/	13,500.00	S/	13,500.00	S/	10,378.04
3221	0046	000532	TECNICO	FEBRERO 2022	D.Leg. N°1057	Cubierta	DNI	40318890	RIDER RUBEN ZUMAETA LEON	10/12/2015	Indeterminado	S/	3,900.00	S/	3,900.00	S/	2,777.04
3222	0046	002464	ESPECIALISTA	FEBRERO 2022	D.Leg. N°1057	Cubierta	DNI	40008000	JENNY JOYS AGUILAR VARGAS	03/12/2018	Indeterminado	S/	10,000.00	S/	10,000.00	S/	7,866.00
3223	0046	000985	PROFESIONAL ADMINISTRATIVO	FEBRERO 2022	D.Leg. N°1057	Cubierta	DNI	15732305	CESAR EDUARDO PICHILINGUE PERNIA	17/12/2013	Indeterminado	S/	6,000.00	S/	6,000.00	S/	4,719.60
3224	0046	002125	SECRETARIA/O	FEBRERO 2022	D.Leg. N°1057	Cubierta	DNI	08716378	SILVIANA ADELA RUIZ RAMIREZ	04/12/2017	Indeterminado	S/	4,000.00	S/	4,000.00	S/	3,160.00

3225	0046	000383	AUDITOR CONTABLE	FEBRERO 2022	D.Leg. N°1057	Cubierta	DNI	08347225	JANETT ZITA RIVA MALDONADO	01/06/2011	Indeterminado	S/	5,000.00	S/	5,000.00	S/	4,307.35
3226	0046	000338	AUDITOR CONTABLE	FEBRERO 2022	D.Leg. N°1057	Cubierta	DNI	25468733	JUAN TAUMATURGO PAJA TITO	18/07/2011	Indeterminado	S/	3,000.00	S/	3,000.00	S/	2,077.35
3227	0046	000012	PROFESIONAL I	FEBRERO 2022	D.Leg. N°1057	Cubierta	DNI	06996663	MIGUEL ANTONIO ALCEDO CABRERA	01/01/2009	Indeterminado	S/	4,344.00	S/	4,344.00	S/	3,996.48
3228	0046	000025	PROFESIONAL I	FEBRERO 2022	D.Leg. N°1057	Cubierta	DNI	24687808	LIZARDO ANDIA OSORIO	01/01/2009	Indeterminado	S/	4,139.04	S/	4,139.04	S/	3,802.92
3229	0046	000882	PROFESIONAL ADMINISTRATIVO	FEBRERO 2022	D.Leg. N°1057	Cubierta	DNI	00249887	WALTER SAUL APAZA MENDOZA	01/04/2016	4/03/2022	S/	9,000.00	S/	9,000.00	S/	6,481.99
3230	0046	003458	COORDINADOR	FEBRERO 2022	D.Leg. N°1057	Cubierta	DNI	09905176	MILTON HENRY CAMACHO SEVERO	01/12/2020	Indeterminado	S/	13,500.00	S/	13,500.00	S/	10,670.69
3231	0046	000098	PROFESIONAL I	FEBRERO 2022	D.Leg. N°1057	Cubierta	DNI	09315874	LUIS ENRIQUE CASTILLO DURAN	01/01/2009	Indeterminado	S/	4,291.50	S/	4,291.50	S/	3,801.86
3232	0046	000129	PROFESIONAL I	FEBRERO 2022	D.Leg. N°1057	Cubierta	DNI	07192006	ZARKO DADIC CHANDUVI	01/01/2009	Indeterminado	S/	4,809.86	S/	4,809.86	S/	4,425.07
3233	0046	001560	ESPECIALISTA	FEBRERO 2022	D.Leg. N°1057	Cubierta	DNI	07487508	JUAN GONZALO DEMARTINI ZUÑIGA	02/11/2016	Indeterminado	S/	9,000.00	S/	9,000.00	S/	6,876.55
3234	0046	000161	PROFESIONAL I	FEBRERO 2022	D.Leg. N°1057	Cubierta	DNI	06187871	ROSA LUISA ESQUIVEL ESCOBAR	01/01/2009	Indeterminado	S/	4,344.00	S/	4,344.00	S/	3,996.48
3235	0046	000254	AUDITOR CONTABLE	FEBRERO 2022	D.Leg. N°1057	Cubierta	DNI	25836349	RINA DEL PILAR LLAMOSAS ADRIANZEN	01/01/2009	Indeterminado	S/	2,450.00	S/	1,159.33	S/	1,159.33
3236	0046	000289	PROFESIONAL I	FEBRERO 2022	D.Leg. N°1057	Cubierta	DNI	19915350	NILDA ALICIA MIGUEL DE MEZA	07/07/2015	Indeterminado	S/	5,000.00	S/	5,000.00	S/	4,095.00
3237	0046	002802	ANALISTA	FEBRERO 2022	D.Leg. N°1057	Cubierta	DNI	07001967	MARIBEL MORALES URBINA	01/12/2020	Indeterminado	S/	6,000.00	S/	6,000.00	S/	4,621.28
3238	0046	000319	PROFESIONAL I	FEBRERO 2022	D.Leg. N°1057	Cubierta	DNI	25624148	CARLOS RANDOLPH NIGHTINGALE VALDEZ	01/01/2009	Indeterminado	S/	5,190.90	S/	5,190.90	S/	4,482.98
3239	0046	002766	ANALISTA	FEBRERO 2022	D.Leg. N°1057	Cubierta	DNI	09082491	MARGARITA OBANDO RODRIGUEZ	09/08/2019	Indeterminado	S/	6,000.00	S/	6,000.00	S/	4,522.95
3240	0046	000328	PROFESIONAL I	FEBRERO 2022	D.Leg. N°1057	Cubierta	DNI	06600673	ORIOL OLORTEGUI VERGARA	01/01/2009	Indeterminado	S/	4,570.00	S/	4,570.00	S/	4,204.40
3241	0046	000356	PROFESIONAL I	FEBRERO 2022	D.Leg. N°1057	Cubierta	DNI	01077279	DIOMEDES PINCHI VASQUEZ	01/01/2009	Indeterminado	S/	4,626.91	S/	4,626.91	S/	4,256.76
3242	0046	000371	PROFESIONAL I	FEBRERO 2022	D.Leg. N°1057	Cubierta	DNI	07941896	JOSE WILFREDO RAMIREZ GUERRERO	01/01/2009	Indeterminado	S/	4,382.98	S/	4,382.98	S/	3,374.68
3243	0046	000380	AUDITOR CONTABLE	FEBRERO 2022	D.Leg. N°1057	Cubierta	DNI	32480164	BLAS HECTOR RICRA CAMPOMANES	01/01/2009	Indeterminado	S/	1,815.00	S/	1,815.00	S/	1,772.00
3244	0046	000381	PROFESIONAL I	FEBRERO 2022	D.Leg. N°1057	Cubierta	DNI	08804566	BLANCA ISABEL RIMACHI TUESTA	01/01/2009	Indeterminado	S/	4,291.50	S/	4,291.50	S/	3,943.18
3245	0046	000413	PROFESIONAL I	FEBRERO 2022	D.Leg. N°1057	Cubierta	DNI	07964681	MARIA LUISA SOCORRO SALAZAR GARCIA	01/07/2011	Indeterminado	S/	12,000.00	S/	12,000.00	S/	9,297.12
3246	0046	000426	AUDITOR CONTABLE	FEBRERO 2022	D.Leg. N°1057	Cubierta	DNI	10505427	WELLINTONG SANCHEZ VALERA	01/01/2009	Indeterminado	S/	1,815.00	S/	1,815.00	S/	1,810.00
3247	0046	000441	PROFESIONAL I	FEBRERO 2022	D.Leg. N°1057	Cubierta	DNI	06652417	WALTER SIMONETTI PAREDES	01/01/2009	Indeterminado	S/	5,600.00	S/	5,600.00	S/	4,720.37
3248	0046	000442	PROFESIONAL I	FEBRERO 2022	D.Leg. N°1057	Cubierta	DNI	07856259	ALDO YTALO SOLARI SALAZAR	01/01/2009	Indeterminado	S/	7,608.24	S/	7,608.24	S/	6,661.61
3249	0046	000480	PROFESIONAL I	FEBRERO 2022	D.Leg. N°1057	Cubierta	DNI	29548583	TUAYLA VERONICA VALDIVIA CHIRINOS	01/01/2009	Indeterminado	S/	4,291.50	S/	4,291.50	S/	3,655.53
3250	0046	002767	ANALISTA	FEBRERO 2022	D.Leg. N°1057	Cubierta	DNI	09799712	JENNIFER LUCY VALDIVIA MANDUJANO	09/08/2019	Indeterminado	S/	6,000.00	S/	6,000.00	S/	4,511.48
3251	0046	000497	PROFESIONAL I	FEBRERO 2022	D.Leg. N°1057	Cubierta	DNI	27745929	MARTHA VELASQUEZ BACA	01/01/2009	Indeterminado	S/	5,236.75	S/	5,236.75	S/	4,812.81
3252	0046	000515	PROFESIONAL I	FEBRERO 2022	D.Leg. N°1057	Cubierta	DNI	07242735	LUIS ERNESTO VILLALOBOS URIZAR	01/01/2009	Indeterminado	S/	4,176.00	S/	4,176.00	S/	3,841.92
3253	0046	000004	PROFESIONAL I	FEBRERO 2022	D.Leg. N°1057	Cubierta	DNI	10137507	MARIA RENEE AGUILAR CARRASCO DE GIL	05/12/2011	Indeterminado	S/	12,000.00	S/	12,000.00	S/	9,818.40
3254	0046	000134	PROFESIONAL I	FEBRERO 2022	D.Leg. N°1057	Cubierta	DNI	06717955	LOLA MAGNOLIA DE LA CRUZ FERRUZO	04/12/2012	Indeterminado	S/	7,000.00	S/	7,000.00	S/	5,605.60
3255	0046	000228	PROFESIONAL I	FEBRERO 2022	D.Leg. N°1057	Cubierta	DNI	10224861	LELY RAQUEL HUATUCO ZUASNABAR	05/12/2011	Indeterminado	S/	11,000.00	S/	11,000.00	S/	8,655.69
3256	0046	000259	PROFESIONAL I	FEBRERO 2022	D.Leg. N°1057	Cubierta	DNI	25580864	JENNY ANTONIETA LUJAN SIESQUEN	01/07/2011	Indeterminado	S/	9,000.00	S/	9,000.00	S/	7,223.40
3257	0046	000364	PROFESIONAL I	FEBRERO 2022	D.Leg. N°1057	Cubierta	DNI	09593262	JUAN DAVID QUINTANA MAYTA	01/01/2009	Indeterminado	S/	3,956.09	S/	3,956.09	S/	3,346.95
3258	0046	000388	PROFESIONAL I	FEBRERO 2022	D.Leg. N°1057	Cubierta	DNI	09023769	AGUSTIN PELACIO ROBLES CRUZ	01/07/2011	Indeterminado	S/	15,000.00	S/	15,000.00	S/	12,082.19
3259	0046	000496	PROFESIONAL I	FEBRERO 2022	D.Leg. N°1057	Cubierta	DNI	09798937	KATIA FELIPA VELAPATIÑO JUSCAMAITA	05/12/2011	Indeterminado	S/	9,000.00	S/	9,000.00	S/	7,083.90
3260	0046	001861	ANALISTA	FEBRERO 2022	D.Leg. N°1057	Cubierta	DNI	09455469	JAIME WILBERT FERNANDEZ SAMAME	01/06/2017	Indeterminado	S/	7,000.00	S/	7,000.00	S/	5,509.70
3261	0046	000018	AUDITOR CONTABLE	FEBRERO 2022	D.Leg. N°1057	Cubierta	DNI	25466632	NAPOLEON ALVA VASQUEZ	04/12/2012	Indeterminado	S/	5,000.00	S/	5,000.00	S/	4,013.00
3262	0046	002696	ESPECIALISTA	FEBRERO 2022	D.Leg. N°1057	Cubierta	DNI	10526463	MABEL MELISSA GOÑAS CCARITA	12/06/2019	Indeterminado	S/	8,000.00	S/	8,000.00	S/	6,292.80
3263	0046	001574	ANALISTA	FEBRERO 2022	D.Leg. N°1057	Cubierta	DNI	08157374	MARCOS ANTONIO VILLASECA VALLEJOS	05/07/2016	Indeterminado	S/	5,000.00	S/	5,000.00	S/	3,417.19
3264	0046	000528	AUDITOR CONTABLE	FEBRERO 2022	D.Leg. N°1057	Cubierta	DNI	08528533	ELIANA ZAVALA URBIOLA	01/07/2011	Indeterminado	S/	5,000.00	S/	5,000.00	S/	3,845.29
3265	0046	000203	PROFESIONAL I	FEBRERO 2022	D.Leg. N°1057	Cubierta	DNI	18099303	JOSE ISAAC GONZALES RODRIGUEZ	01/01/2009	Indeterminado	S/	4,550.00	S/	4,550.00	S/	4,181.00
3266	0046	000344	PROFESIONAL I	FEBRERO 2022	D.Leg. N°1057	Cubierta	DNI	17832814	AVELINO DOMINGO PAREDES VEJARANO	01/01/2009	Indeterminado	S/	4,550.00	S/	4,550.00	S/	4,186.00
3267	0046	000095	PROFESIONAL I	FEBRERO 2022	D.Leg. N°1057	Cubierta	DNI	04417234	SIMEON CARTAGENA VASQUEZ	16/05/2013	Indeterminado	S/	5,000.00	S/	5,000.00	S/	3,935.50
3268	0046	002826	ESPECIALISTA	FEBRERO 2022	D.Leg. N°1057	Cubierta	DNI	04435538	MARLENE BEATRIZ CORDOVA CUAYLA	23/10/2019	Indeterminado	S/	5,000.00	S/	5,000.00	S/	3,935.50
3269	0046	001135	ESPECIALISTA	FEBRERO 2022	D.Leg. N°1057	Cubierta	DNI	20046545	MARLON IVAN PRIETO HORMAZA	14/05/2019	4/03/2022	S/	10,000.00	S/	10,000.00	S/	7,998.00
3270	0046	000111	PROFESIONAL I	FEBRERO 2022	D.Leg. N°1057	Cubierta	DNI	23939651	EDWARD CHAVEZ FIGUEROA	01/01/2009	Indeterminado	S/	4,550.00	S/	4,550.00	S/	4,181.00
3271	0046	002516	ESPECIALISTA	FEBRERO 2022	D.Leg. N°1057	Cubierta	DNI	23958194	DANIEL VERA LAZARO	15/07/2020	Indeterminado	S/	8,000.00	S/	8,000.00	S/	6,320.00
3272	0046	000236	PROFESIONAL I	FEBRERO 2022	D.Leg. N°1057	Cubierta	DNI	04435738	TOMAS JINEZ CCALLO	01/01/2009	Indeterminado	S/	4,550.00	S/	4,550.00	S/	4,186.00
3273	0046	000437	PROFESIONAL I	FEBRERO 2022	D.Leg. N°1057	Cubierta	DNI	17825986	DORIS FREDESVINDA SIFUENTES MINCHOLA	01/01/2009	Indeterminado	S/	4,550.00	S/	4,550.00	S/	4,181.00
3274	0046	000368	PROFESIONAL I	FEBRERO 2022	D.Leg. N°1057	Cubierta	DNI	17866061	NELSON PRISCILO RAMIREZ URBINA	18/11/2012	Indeterminado	S/	5,000.00	S/	5,000.00	S/	4,600.00
3275	0046	000317	PROFESIONAL I	FEBRERO 2022	D.Leg. N°1057	Cubierta	DNI	01220699	GUILLERMO NAVARRO VELASQUEZ	01/01/2009	Indeterminado	S/	4,550.00	S/	4,550.00	S/	4,186.00
3276	0046	002800	ANALISTA	FEBRERO 2022	D.Leg. N°1057	Cubierta	DNI	01325832	SANDRO RAUL ROMERO VARGAS	17/12/2019	Indeterminado	S/	6,000.00	S/	6,000.00	S/	4,722.60
3277	0046	000217	PROFESIONAL I	FEBRERO 2022	D.Leg. N°1057	Cubierta	DNI	00371216	LEONIDAS ALBERTO HERRERA AVILA	01/01/2009	Indeterminado	S/	4,302.00	S/	4,302.00	S/	3,957.84
3278	0046	000698	ANALISTA	FEBRERO 2022	D.Leg. N°1057	Cubierta	DNI	41295760	TEODORO QUISPE CCAHUAY	05/12/2011	Indeterminado	S/	5,300.00	S/	5,300.00	S/	4,187.00
3279	0046	000150	AUDITOR CONTABLE	FEBRERO 2022	D.Leg. N°1057	Cubierta	DNI	09319690	JOSE LUIS DONOSO LOAYZA	01/01/2009	Indeterminado	S/	3,420.00	S/	3,420.00	S/	2,962.08
3280	0046	000324	AUDITOR CONTABLE	FEBRERO 2022	D.Leg. N°1057	Cubierta	DNI	07535955	MANUEL ALBERTO ODA ALPACA	01/01/2009	Indeterminado	S/	2,500.00	S/	2,500.00	S/	1,453.61
3281	0046	000053	PROFESIONAL I	FEBRERO 2022	D.Leg. N°1057	Cubierta	DNI	07198110	HECTOR BARRIENTOS MENDOZA	01/01/2009	Indeterminado	S/	4,440.00	S/	4,440.00	S/	4,084.80
3282	0046	002384	ESPECIALISTA	FEBRERO 2022	D.Leg. N°1057	Cubierta	DNI	16718776	OSCAR ENRIQUE BAZAN CHOQUEHUANCA	03/09/2018	Indeterminado	S/	10,000.00	S/	10,000.00	S/	7,879.00
3283	0046	001129	ESPECIALISTA	FEBRERO 2022	D.Leg. N°1057	Cubierta	DNI	09844354	JESUS DAVID ISAAC ALVAREZ PICON	04/08/2015	Indeterminado	S/	7,000.00	S/	7,000.00	S/	5,509.70
3284	0046	004163	ESPECIALISTA	FEBRERO 2022	D.Leg. N°1057	Cubierta	DNI	28311320	ROGELIO FLORES CHOQUECAHUA	07/01/2021	Indeterminado	S/	8,500.00	S/	8,500.00	S/	6,822.10

3285	0046	000202	PROFESIONAL I	FEBRERO 2022	D.Leg. N°1057	Cubierta	DNI	22425926	CESAR ANTONIO GONZALES RAMIREZ	01/07/2012	Indeterminado	S/	5,000.00	S/	5,000.00	S/	3,928.50
3286	0046	000279	PROFESIONAL I	FEBRERO 2022	D.Leg. N°1057	Cubierta	DNI	20054103	JESUS ERNESTO MAYTA ORIHUELA	10/12/2014	Indeterminado	S/	5,000.00	S/	5,000.00	S/	4,013.00
3287	0046	004345	ESPECIALISTA	FEBRERO 2022	D.Leg. N°1057	Cubierta	DNI	21568969	ANGEL SAAVEDRA ARAUJO	26/10/2021	Indeterminado	S/	9,500.00	S/	9,500.00	S/	7,624.70
3288	0046	000504	PROFESIONAL I	FEBRERO 2022	D.Leg. N°1057	Cubierta	DNI	22517845	GUIDO ARTURO VERAMENDI VIDAL	01/01/2009	Indeterminado	S/	4,550.00	S/	4,550.00	S/	4,186.00
3289	0046	004053	COORDINADOR	FEBRERO 2022	D.Leg. N°1057	Cubierta	DNI	10476075	CRISTIAN IVAN SOTA CARRILLO	06/03/2017	Indeterminado	S/	10,000.00	S/	10,000.00	S/	7,879.00
3290	0046	002681	ESPECIALISTA	FEBRERO 2022	D.Leg. N°1057	Cubierta	DNI	40872766	PAMELA YOSIBEL OLIVERA FARGE	06/02/2020	Indeterminado	S/	10,000.00	S/	9,977.78	S/	7,848.53
3291	0046	000470	PROFESIONAL I	FEBRERO 2022	D.Leg. N°1057	Cubierta	DNI	07960903	LORENZO ANTONIO TORRES WONG	01/01/2009	Indeterminado	S/	4,550.00	S/	4,550.00	S/	3,888.35
3292	0046	002810	ANALISTA	FEBRERO 2022	D.Leg. N°1057	Cubierta	DNI	10286256	CARLOS ENRIQUE RUBIO PAREJA	17/12/2019	Indeterminado	S/	6,000.00	S/	6,000.00	S/	4,719.60
3293	0046	004032	TECNICO ADMINISTRATIVO	FEBRERO 2022	D.Leg. N°1057	Cubierta	DNI	40720452	GIANCARLO GOMEZ PAUCAR	03/12/2013	Indeterminado	S/	1,600.00	S/	1,600.00	S/	830.88
3294	0046	000237	PROFESIONAL I	FEBRERO 2022	D.Leg. N°1057	Cubierta	DNI	26626859	WILFREDO FERNANDO JOAQUIN CASTILLO	01/01/2009	Indeterminado	S/	4,302.00	S/	4,302.00	S/	3,957.84
3295	0046	000240	PROFESIONAL I	FEBRERO 2022	D.Leg. N°1057	Cubierta	DNI	40116364	JOSE ANTONIO KOO ESCALANTE	08/09/2015	Indeterminado	S/	8,500.00	S/	8,500.00	S/	6,496.29
3296	0046	000073	PROFESIONAL I	FEBRERO 2022	D.Leg. N°1057	Cubierta	DNI	22418412	LUIS ALBERTO CAJAS MELGAREJO	01/01/2009	Indeterminado	S/	4,550.00	S/	4,550.00	S/	4,186.00
3297	0046	002311	TECNICO	FEBRERO 2022	D.Leg. N°1057	Cubierta	DNI	07966050	WALTER SAJAMI RODRIGUEZ	03/05/2018	Indeterminado	S/	3,000.00	S/	3,000.00	S/	2,601.30
3298	0046	002068	SECRETARIA/O	FEBRERO 2022	D.Leg. N°1057	Cubierta	DNI	17889318	CLARA DEL SOCORRO MEJIA DELGADO	10/11/2017	Indeterminado	S/	4,500.00	S/	4,500.00	S/	3,620.25
3299	0046	002026	ASISTENTE	FEBRERO 2022	D.Leg. N°1057	Cubierta	DNI	10518962	FRANCISCO AYQUIPA HUAMAN	06/10/2017	Indeterminado	S/	3,000.00	S/	3,000.00	S/	2,597.10
3300	0046	000160	PROFESIONAL I	FEBRERO 2022	D.Leg. N°1057	Cubierta	DNI	08149239	ZEALER RICARDO LICETA PAEZ	19/09/2014	4/03/2022	S/	7,000.00	S/	7,000.00	S/	5,506.20
3301	0046	000309	TECNICO	FEBRERO 2022	D.Leg. N°1057	Cubierta	DNI	07259815	CESAR AUGUSTO MUÑOZ ESCALANTE	14/07/2009	Indeterminado	S/	2,600.00	S/	2,600.00	S/	2,253.16
3302	0046	000836	ESPECIALISTA ADMINISTRATIVO	FEBRERO 2022	D.Leg. N°1057	Cubierta	DNI	27741413	YESENIA TORRES HUAMAN	03/03/2015	Indeterminado	S/	10,000.00	S/	10,000.00	S/	7,871.00
3303	0046	000042	PROFESIONAL I	FEBRERO 2022	D.Leg. N°1057	Cubierta	DNI	18166535	CARLOS ALBERTO AVILA CALLIRGOS	01/01/2009	Indeterminado	S/	4,302.00	S/	4,302.00	S/	3,952.84
3304	0046	000230	PROFESIONAL I	FEBRERO 2022	D.Leg. N°1057	Cubierta	DNI	08153281	JUAN JOSE HUERTAS OCHOA	16/12/2014	Indeterminado	S/	7,000.00	S/	7,000.00	S/	2,877.57
3305	0046	000431	PROFESIONAL I	FEBRERO 2022	D.Leg. N°1057	Cubierta	DNI	29594848	FANNY HELENE SANZ CUADROS	05/12/2011	Indeterminado	S/	9,000.00	S/	9,000.00	S/	6,104.90
3306	0046	004516	ANALISTA	FEBRERO 2022	D.Leg. N°1057	Cubierta	DNI	40020928	CINTHIA JANET BAUTISTA TORRES	25/10/2021	Indeterminado	S/	6,000.00	S/	6,000.00	S/	4,804.80
3307	0046	001947	ESPECIALISTA EN PRESUPUESTO	FEBRERO 2022	D.Leg. N°1057	Cubierta	DNI	40065441	JEAN CARLO GRADOS RIOS	01/09/2017	14/03/2022	S/	5,000.00	S/	5,000.00	S/	2,999.25
3308	0046	004018	PROFESIONAL I	FEBRERO 2022	D.Leg. N°1057	Cubierta	DNI	10429221	ELIZABETH GABRIELA MATEO TORRES	06/09/2010	Indeterminado	S/	4,500.00	S/	4,500.00	S/	3,539.70
3309	0046	000451	PROFESIONAL I	FEBRERO 2022	D.Leg. N°1057	Cubierta	DNI	06790295	MARIA MERCEDES SUAREZ VENEGAS	09/04/2013	Indeterminado	S/	9,000.00	S/	9,000.00	S/	7,091.10
3310	0046	002195	ESPECIALISTA I	FEBRERO 2022	D.Leg. N°1057	Cubierta	DNI	10317372	JOSE EDISON GARCIA PISCO	08/02/2018	Indeterminado	S/	10,000.00	S/	10,000.00	S/	7,866.00
3311	0046	002852	ESPECIALISTA	FEBRERO 2022	D.Leg. N°1057	Cubierta	DNI	41248230	STEFAHNIE SOFIA PONCE SONO	05/06/2019	Indeterminado	S/	12,000.00	S/	12,000.00	S/	9,464.69
3312	0046	000692	ANALISTA	FEBRERO 2022	D.Leg. N°1057	Cubierta	DNI	03687212	JOSE FERNANDO PURUGUAY CORTES	02/11/2011	Indeterminado	S/	5,000.00	S/	5,000.00	S/	2,223.68
3313	0046	000471	PROFESIONAL I	FEBRERO 2022	D.Leg. N°1057	Cubierta	DNI	04742110	JOSE LUIS TUBILLAS PEREZ	01/01/2009	Indeterminado	S/	4,302.00	S/	4,302.00	S/	2,968.38
3314	0046	004020	TECNICO ADMINISTRATIVO	FEBRERO 2022	D.Leg. N°1057	Cubierta	DNI	07148533	DINA LARES BUSTILLOS	01/06/2011	Indeterminado	S/	1,200.00	S/	1,200.00	S/	619.80
3315	0046	003424	ESPECIALISTA	FEBRERO 2022	D.Leg. N°1057	Cubierta	DNI	18112564	ROCIO DEL PILAR ESPINOZA HUERTAS	01/10/2020	Indeterminado	S/	10,000.00	S/	10,000.00	S/	8,026.00
3316	0046	000148	AUDITOR CONTABLE	FEBRERO 2022	D.Leg. N°1057	Cubierta	DNI	40023773	DANIEL OMAR DIAZ RUIZ	09/06/2015	Indeterminado	S/	3,500.00	S/	3,500.00	S/	2,765.00
3317	0046	002724	ESPECIALISTA	FEBRERO 2022	D.Leg. N°1057	Cubierta	DNI	40692306	KARINA LIZETH ROBLES OSTOS	06/08/2019	Indeterminado	S/	11,000.00	S/	11,000.00	S/	8,660.69
3318	0046	004175	ESPECIALISTA	FEBRERO 2022	D.Leg. N°1057	Cubierta	DNI	09944914	FERNANDO MIGUEL MUÑOZ NAVARRO	01/10/2020	Indeterminado	S/	8,000.00	S/	8,000.00	S/	5,711.50
3319	0046	001678	ESPECIALISTA	FEBRERO 2022	D.Leg. N°1057	Cubierta	DNI	42429342	TTONI ALEJANDRO PEREYRA CANCHES	13/09/2016	Indeterminado	S/	7,000.00	S/	7,000.00	S/	5,074.73
3320	0046	000392	PROFESIONAL I	FEBRERO 2022	D.Leg. N°1057	Cubierta	DNI	00249882	ARCO QUINTO RODRIGUEZ MENDOZA	01/01/2009	Indeterminado	S/	4,550.00	S/	4,550.00	S/	4,186.00
3321	0046	000311	PROFESIONAL I	FEBRERO 2022	D.Leg. N°1057	Cubierta	DNI	15761830	JAVIER ANGEL MUÑOZ QUICHIZ	01/01/2009	Indeterminado	S/	4,550.00	S/	4,550.00	S/	4,186.00
3322	0046	000024	ESPECIALISTA EN CONTABILIDAD	FEBRERO 2022	D.Leg. N°1057	Cubierta	DNI	80673524	JORGE ARMANDO ZARATE SUYON	07/08/2013	Indeterminado	S/	5,000.00	S/	5,000.00	S/	4,004.00
3323	0046	000059	PROFESIONAL I	FEBRERO 2022	D.Leg. N°1057	Cubierta	DNI	20116446	JORGE TITO BENDEZU VILA	07/07/2015	Indeterminado	S/	5,000.00	S/	5,000.00	S/	3,210.40
3324	0046	000164	PROFESIONAL I	FEBRERO 2022	D.Leg. N°1057	Cubierta	DNI	03236822	MARGARITA FACUNDO PEÑA	01/01/2009	Indeterminado	S/	4,550.00	S/	4,550.00	S/	4,181.00
3325	0046	000351	PROFESIONAL I	FEBRERO 2022	D.Leg. N°1057	Cubierta	DNI	05958253	NINO PERCY PEREA GUERRA	10/12/2013	Indeterminado	S/	5,000.00	S/	5,000.00	S/	3,999.00
3326	0046	002214	ESPECIALISTA I	FEBRERO 2022	D.Leg. N°1057	Cubierta	DNI	41356696	MOISES ISRAEL ABRIL FALCON	20/02/2018	Indeterminado	S/	7,000.00	S/	7,000.00	S/	5,506.20
3327	0046	000385	PROFESIONAL I	FEBRERO 2022	D.Leg. N°1057	Cubierta	DNI	40609641	JOANNA LISETH RIVAS OCHOA	18/12/2012	Indeterminado	S/	5,500.00	S/	5,500.00	S/	4,326.30
3328	0046	000078	PROFESIONAL I	FEBRERO 2022	D.Leg. N°1057	Cubierta	DNI	40438757	HAYMEET MIRELLA CALIXTO GUTIERREZ	01/02/2011	6/03/2022	S/	10,000.00	S/	10,000.00	S/	7,866.00
3329	0046	000835	ESPECIALISTA ADMINISTRATIVO	FEBRERO 2022	D.Leg. N°1057	Cubierta	DNI	41485099	VICTOR RONALD SIERRA SANCHEZ	02/06/2015	Indeterminado	S/	6,500.00	S/	6,500.00	S/	4,522.12
3330	0046	001572	ESPECIALISTA	FEBRERO 2022	D.Leg. N°1057	Cubierta	DNI	04070079	EDWIN ABEL VALENZUELA CARLOS	02/11/2020	Indeterminado	S/	5,000.00	S/	5,000.00	S/	4,004.00
3331	0046	000068	PROFESIONAL I	FEBRERO 2022	D.Leg. N°1057	Cubierta	DNI	40534512	ALEX EDINSON BURGA VASQUEZ	01/01/2009	Indeterminado	S/	4,550.00	S/	4,550.00	S/	3,248.63
3332	0046	000245	PROFESIONAL I	FEBRERO 2022	D.Leg. N°1057	Cubierta	DNI	08252933	LUCILA SILVIA ELENA LAZARTE ROJAS	01/01/2009	Indeterminado	S/	4,302.00	S/	4,302.00	S/	3,811.52
3333	0046	000213	AUDITOR CONTABLE	FEBRERO 2022	D.Leg. N°1057	Cubierta	DNI	25784398	CARMEN DEL ROSARIO GÜISSA OTAYZA	05/11/2013	Indeterminado	S/	9,000.00	S/	9,000.00	S/	6,778.65
3334	0046	000430	PROFESIONAL I	FEBRERO 2022	D.Leg. N°1057	Cubierta	DNI	10181377	TERESA ISABEL SANTOS TRINIDAD	03/04/2012	Indeterminado	S/	7,000.00	S/	7,000.00	S/	5,278.57
3335	0046	000490	PROFESIONAL I	FEBRERO 2022	D.Leg. N°1057	Cubierta	DNI	23984647	JOSE LUIS VARGAS MIRANDA	01/01/2009	Indeterminado	S/	4,550.00	S/	4,550.00	S/	4,181.00
3336	0046	002351	ESPECIALISTA	FEBRERO 2022	D.Leg. N°1057	Cubierta	DNI	41280179	RICARDO FRANZ GOÑI RUIZ	01/10/2019	Indeterminado	S/	8,000.00	S/	8,000.00	S/	6,291.80
3337	0046	000009	PROFESIONAL I	FEBRERO 2022	D.Leg. N°1057	Cubierta	DNI	08160619	DANTE YSAIAS CASTRO PANTOJA	18/12/2014	7/03/2022	S/	8,000.00	S/	8,000.00	S/	6,303.20
3338	0046	000016	AUDITOR CONTABLE	FEBRERO 2022	D.Leg. N°1057	Cubierta	DNI	40364707	LUIS ALEJANDRO ALMONACID SALAZAR	11/04/2011	Indeterminado	S/	3,500.00	S/	3,500.00	S/	2,753.10
3339	0046	001130	ESPECIALISTA	FEBRERO 2022	D.Leg. N°1057	Cubierta	DNI	41995417	SAMUEL SEGISMUNDO ASCONA FABIAN	01/04/2015	Indeterminado	S/	7,000.00	S/	7,000.00	S/	5,605.60
3340	0046	002727	ANALISTA	FEBRERO 2022	D.Leg. N°1057	Cubierta	DNI	18149555	FREDDY RAFAEL HUERTAS MEJIA	05/11/2019	Indeterminado	S/	7,000.00	S/	7,000.00	S/	5,060.93
3341	0046	002712	ANALISTA	FEBRERO 2022	D.Leg. N°1057	Cubierta	DNI	40563398	OMAR VICTOR UBALDO MIRANDA	02/03/2021	Indeterminado	S/	7,000.00	S/	7,000.00	S/	5,618.20
3342	0046	000486	PROFESIONAL I	FEBRERO 2022	D.Leg. N°1057	Cubierta	DNI	31674079	SANDRA ZOILA VALVERDE VARGAS	07/07/2015	Indeterminado	S/	5,000.00	S/	5,000.00	S/	3,737.42
3343	0046	004067	ESPECIALISTA	FEBRERO 2022	D.Leg. N°1057	Cubierta	DNI	10863663	MANUEL ENRIQUE GONZALEZ PONCE	05/11/2018	Indeterminado	S/	9,500.00	S/	9,500.00	S/	7,326.38
3344	0046	002748	ESPECIALISTA	FEBRERO 2022	D.Leg. N°1057	Cubierta	DNI	40238084	JENNY ROCIO CADILLO LARA	08/08/2019	Indeterminado	S/	10,000.00	S/	10,000.00	S/	7,861.68

3345	0046	002690	ESPECIALISTA	FEBRERO 2022	D.Leg. N°1057	Cubierta	DNI	40924570	YRENE DEL ROSARIO PANTOJA OCAMPO	22/01/2020	7/03/2022	S/	10,000.00	S/	10,000.00	S/	7,866.00
3346	0046	002751	ANALISTA	FEBRERO 2022	D.Leg. N°1057	Cubierta	DNI	09737388	NATIVIDAD AGUILAR ESCANDON	09/08/2019	Indeterminado	S/	7,000.00	S/	7,000.00	S/	5,353.58
3347	0046	000246	AUDITOR CONTABLE	FEBRERO 2022	D.Leg. N°1057	Cubierta	DNI	41766354	KAREN ARLENE LEON GARCIA	11/04/2011	Indeterminado	S/	3,800.00	S/	3,800.00	S/	2,989.08
3348	0046	000039	PROFESIONAL I	FEBRERO 2022	D.Leg. N°1057	Cubierta	DNI	05370936	GOLBERT ASPAJO REYNA	01/01/2009	Indeterminado	S/	4,550.00	S/	4,550.00	S/	4,186.00
3349	0046	000286	PROFESIONAL I	FEBRERO 2022	D.Leg. N°1057	Cubierta	DNI	01327999	HEYDI FIDELYA MELGAR VILCA	16/05/2013	Indeterminado	S/	5,000.00	S/	5,000.00	S/	3,847.00
3350	0046	000332	PROFESIONAL I	FEBRERO 2022	D.Leg. N°1057	Cubierta	DNI	42212019	CARLOS MANUEL OSTOS BAUTISTA	01/01/2009	Indeterminado	S/	4,550.00	S/	4,550.00	S/	4,181.00
3351	0046	000755	PROFESIONAL DE APOYO	FEBRERO 2022	D.Leg. N°1057	Cubierta	DNI	26697104	JESUS ALFONSO PAREDES GOICOCHEA	01/04/2013	Indeterminado	S/	5,000.00	S/	5,000.00	S/	4,013.00
3352	0046	001507	ESPECIALISTA	FEBRERO 2022	D.Leg. N°1057	Cubierta	DNI	32044011	HUBER YDELSO ZAMORA FERNANDEZ PRADA	01/02/2016	Indeterminado	S/	5,000.00	S/	5,000.00	S/	3,950.00
3353	0046	000061	PROFESIONAL I	FEBRERO 2022	D.Leg. N°1057	Cubierta	DNI	40990034	ROSENBERG BLANCO GUZMAN	01/01/2009	Indeterminado	S/	4,550.00	S/	4,550.00	S/	4,186.00
3354	0046	000007	PROFESIONAL I	FEBRERO 2022	D.Leg. N°1057	Cubierta	DNI	27572520	RODRIGO ACUÑA VASQUEZ	05/12/2011	Indeterminado	S/	5,300.00	S/	5,300.00	S/	4,244.24
3355	0046	002655	PROFESIONAL I	FEBRERO 2022	D.Leg. N°1057	Cubierta	DNI	29429348	ZENOBIA RODRIGUEZ ZEGARRA	01/04/2019	Indeterminado	S/	5,000.00	S/	5,000.00	S/	3,933.00
3356	0046	000220	PROFESIONAL I	FEBRERO 2022	D.Leg. N°1057	Cubierta	DNI	22527340	LUIS SEGUNDO HIDALGO SANCHEZ	01/01/2009	Indeterminado	S/	4,550.00	S/	4,550.00	S/	4,186.00
3357	0046	000215	AUDITOR CONTABLE	FEBRERO 2022	D.Leg. N°1057	Cubierta	DNI	09464242	GIANCARLO SALVATORE JESUS MANUEL GUZMAN RUGNA	03/05/2010	Indeterminado	S/	2,500.00	S/	2,500.00	S/	1,848.72
3358	0046	002129	PROFESIONAL I	FEBRERO 2022	D.Leg. N°1057	Cubierta	DNI	10471350	MANUEL FERNANDO STARKE ROJAS	01/12/2017	Indeterminado	S/	13,500.00	S/	13,500.00	S/	10,688.24
3359	0046	000435	PROFESIONAL I	FEBRERO 2022	D.Leg. N°1057	Cubierta	DNI	40581784	SANDRA ROSELLA SERVAN LOPEZ	01/07/2015	Indeterminado	S/	7,000.00	S/	7,000.00	S/	5,499.90
3360	0046	000265	PROFESIONAL I	FEBRERO 2022	D.Leg. N°1057	Cubierta	DNI	04435486	AYDE ORFELINA MAMANI CUAYLA	01/07/2015	Indeterminado	S/	7,000.00	S/	7,000.00	S/	5,509.70
3361	0046	000391	PROFESIONAL I	FEBRERO 2022	D.Leg. N°1057	Cubierta	DNI	17842532	WILMAR REYNALDO RODRIGUEZ DELFIN	01/07/2015	Indeterminado	S/	7,000.00	S/	7,000.00	S/	5,506.20
3362	0046	000113	PROFESIONAL I	FEBRERO 2022	D.Leg. N°1057	Cubierta	DNI	16467560	JUAN CHAVEZ HERRERA	01/07/2015	Indeterminado	S/	7,000.00	S/	7,000.00	S/	5,631.50
3363	0046	000478	PROFESIONAL I	FEBRERO 2022	D.Leg. N°1057	Cubierta	DNI	10595622	MAGDA USHIÑAHUA USHIÑAHUA	01/10/2015	Indeterminado	S/	7,000.00	S/	7,000.00	S/	5,530.00
3364	0046	000560	APOYO ADMINISTRATIVO	FEBRERO 2022	D.Leg. N°1057	Cubierta	DNI	08872729	CAROLL SALLY HUARHUA TANTARICO	01/09/2010	Indeterminado	S/	5,000.00	S/	5,000.00	S/	3,842.03
3365	0046	000576	APOYO ADMINISTRATIVO	FEBRERO 2022	D.Leg. N°1057	Cubierta	DNI	09878807	JESUS MIGUEL LOPEZ PAZ	01/09/2010	Indeterminado	S/	5,000.00	S/	5,000.00	S/	3,928.50
3366	0046	002001	ESPECIALISTA EN PRESUPUESTO	FEBRERO 2022	D.Leg. N°1057	Cubierta	DNI	10439930	DORIS CAROLINA CRUZADO LLAMOCCA	08/09/2017	Indeterminado	S/	6,500.00	S/	6,500.00	S/	5,205.20
3367	0046	004154	ANALISTA	FEBRERO 2022	D.Leg. N°1057	Cubierta	DNI	42740852	SILVIA ISABEL CHAVARRY VASQUEZ	06/08/2019	Indeterminado	S/	4,700.00	S/	4,700.00	S/	3,659.02
3368	0046	000415	PROFESIONAL I	FEBRERO 2022	D.Leg. N°1057	Cubierta	DNI	24889403	YNES SALCEDO CACERES	01/07/2015	Indeterminado	S/	7,000.00	S/	7,000.00	S/	5,476.70
3369	0046	001771	ESPECIALISTA EN TESORERIA	FEBRERO 2022	D.Leg. N°1057	Cubierta	DNI	31037607	MARIA CECILIA VIVANCO CHAVEZ	15/04/2019	Indeterminado	S/	7,000.00	S/	7,000.00	S/	5,509.70
3370	0046	004483	ESPECIALISTA	FEBRERO 2022	D.Leg. N°1057	Cubierta	DNI	28316238	WALTER LIMA MEDINA	03/11/2021	Indeterminado	S/	7,000.00	S/	7,000.00	S/	5,598.60
3371	0046	002286	ESPECIALISTA	FEBRERO 2022	D.Leg. N°1057	Cubierta	DNI	09643405	ROSA AMELIA MAZA VILCHERRES	04/12/2018	Indeterminado	S/	13,500.00	S/	13,500.00	S/	10,332.72
3372	0046	000091	PROFESIONAL I	FEBRERO 2022	D.Leg. N°1057	Cubierta	DNI	22510170	LUZ JUDITH CARDENAS ORDOÑEZ	01/07/2015	Indeterminado	S/	7,000.00	S/	7,000.00	S/	5,499.90
3373	0046	000365	PROFESIONAL I	FEBRERO 2022	D.Leg. N°1057	Cubierta	DNI	00477991	NILDA YESICA QUISPE ARAUJO	01/10/2015	Indeterminado	S/	7,000.00	S/	7,000.00	S/	5,509.70
3374	0046	004387	ESPECIALISTA	FEBRERO 2022	D.Leg. N°1057	Cubierta	DNI	40297683	NILDA ERIKA GUILLEN QUISPE	03/11/2021	Indeterminado	S/	10,000.00	S/	10,000.00	S/	7,871.00
3375	0046	001657	ESPECIALISTA	FEBRERO 2022	D.Leg. N°1057	Cubierta	DNI	40707597	JUAN ALFONSO FIERRO MEZA	06/12/2016	Indeterminado	S/	9,000.00	S/	9,000.00	S/	7,079.40
3376	0046	003360	ESPECIALISTA	FEBRERO 2022	D.Leg. N°1057	Cubierta	DNI	08982468	MARIA DORIS YALLI FERNANDEZ	01/10/2020	Indeterminado	S/	10,000.00	S/	10,000.00	S/	6,271.68
3377	0046	002697	ESPECIALISTA	FEBRERO 2022	D.Leg. N°1057	Cubierta	DNI	10557387	TOMAS QUISPE CHAMORRO	12/06/2019	Indeterminado	S/	9,000.00	S/	9,000.00	S/	7,079.40
3378	0046	001937	ESPECIALISTA EN PRESUPUESTO	FEBRERO 2022	D.Leg. N°1057	Cubierta	DNI	31679003	VICTOR MANUEL ALFARO NAZARET	11/12/2017	Indeterminado	S/	9,500.00	S/	9,500.00	S/	7,607.60
3379	0046	004254	ESPECIALISTA	FEBRERO 2022	D.Leg. N°1057	Cubierta	DNI	25856080	JEMINA KESIA OBREGON JAIME	17/05/2021	Indeterminado	S/	10,000.00	S/	10,000.00	S/	7,871.00
3380	0046	000293	PROFESIONAL I	FEBRERO 2022	D.Leg. N°1057	Cubierta	DNI	06148755	JAIME MONTENEGRO ALIAGA	01/04/2009	Indeterminado	S/	9,000.00	S/	9,000.00	S/	7,207.20
3381	0046	002191	ESPECIALISTA I	FEBRERO 2022	D.Leg. N°1057	Cubierta	DNI	08680470	MARTIN CARLOS ORELLANA FLORES	14/02/2018	Indeterminado	S/	12,000.00	S/	12,000.00	S/	9,009.11
3382	0046	004027	TECNICO ADMINISTRATIVO	FEBRERO 2022	D.Leg. N°1057	Cubierta	DNI	09596132	SONIA DEL PILAR PERALES BAZALAR	03/09/2013	Indeterminado	S/	2,500.00	S/	2,500.00	S/	1,531.79
3383	0046	004029	TECNICO ADMINISTRATIVO	FEBRERO 2022	D.Leg. N°1057	Cubierta	DNI	06544377	SANTIAGO BEJAR VILCA	03/09/2013	Indeterminado	S/	1,600.00	S/	1,546.67	S/	1,345.60
3384	0046	004013	SECRETARIA/O I	FEBRERO 2022	D.Leg. N°1057	Cubierta	DNI	10472227	ROSARIO EVA NATALIA SAENZ CUROTTO	20/04/2009	Indeterminado	S/	3,000.00	S/	3,000.00	S/	2,551.25
3385	0046	000040	PROFESIONAL I	FEBRERO 2022	D.Leg. N°1057	Cubierta	DNI	40690358	LUIS ERASMO ASPILCUETA NEYRA	13/06/2014	Indeterminado	S/	7,000.00	S/	7,000.00	S/	4,712.63
3386	0046	002752	ANALISTA	FEBRERO 2022	D.Leg. N°1057	Cubierta	DNI	10723831	MILAGROS PATRICIA LOPEZ ROJAS	08/08/2019	Indeterminado	S/	7,000.00	S/	7,000.00	S/	5,506.20
3387	0046	000011	PROFESIONAL I	FEBRERO 2022	D.Leg. N°1057	Cubierta	DNI	10622447	VICTOR HUGO MAYORCA ORIHUELA	13/06/2014	Indeterminado	S/	6,000.00	S/	6,000.00	S/	4,740.00
3388	0046	004034	ESPECIALISTA	FEBRERO 2022	D.Leg. N°1057	Cubierta	DNI	40794438	CESAR ARTURO MENDOZA MELGAR	01/08/2014	Indeterminado	S/	11,000.00	S/	11,000.00	S/	8,373.54
3389	0046	004007	ESPECIALISTA	FEBRERO 2022	D.Leg. N°1057	Cubierta	DNI	16708676	MARCO ANTONIO PEÑA MONDRAGON	01/08/2018	Indeterminado	S/	9,500.00	S/	9,121.98	S/	6,573.44
3390	0046	002511	ESPECIALISTA	FEBRERO 2022	D.Leg. N°1057	Cubierta	DNI	40732138	ALEXANDER PEREIRA VALER	15/07/2019	Indeterminado	S/	8,500.00	S/	8,500.00	S/	6,686.10
3391	0046	004023	ESPECIALISTA	FEBRERO 2022	D.Leg. N°1057	Cubierta	DNI	32983736	JUAN FERNANDO REGALADO CASTILLO	03/09/2013	Indeterminado	S/	10,000.00	S/	10,000.00	S/	7,710.68
3392	0046	000558	APOYO ADMINISTRATIVO	FEBRERO 2022	D.Leg. N°1057	Cubierta	DNI	08554942	ROSARIO EDITH ROMAN CRIBILLERO	12/01/2011	Indeterminado	S/	7,000.00	S/	7,000.00	S/	5,605.60
3393	0046	004048	ESPECIALISTA	FEBRERO 2022	D.Leg. N°1057	Cubierta	DNI	09313900	LUIS ALBERTO PEREA CACHO	02/02/2016	Indeterminado	S/	13,000.00	S/	13,000.00	S/	10,268.69
3394	0046	002721	ESPECIALISTA	FEBRERO 2022	D.Leg. N°1057	Cubierta	DNI	40617135	JOSE LUIS ASTETE RODRIGUEZ	16/07/2019	Indeterminado	S/	4,000.00	S/	4,000.00	S/	3,201.20
3395	0046	000193	ASISTENTE TECNICO DE GERENCIA	FEBRERO 2022	D.Leg. N°1057	Cubierta	DNI	03234631	LILIANA GABY GUERRA PASCO	01/07/2015	Indeterminado	S/	7,000.00	S/	7,000.00	S/	5,509.70
3396	0046	000291	PROFESIONAL I	FEBRERO 2022	D.Leg. N°1057	Cubierta	DNI	40626763	JUAN CARLOS MUÑOZ MIRAVAL	16/09/2013	Indeterminado	S/	9,500.00	S/	9,500.00	S/	7,477.45
3397	0046	000017	PROFESIONAL I	FEBRERO 2022	D.Leg. N°1057	Cubierta	DNI	41263766	SERGIO OMAR LEVANO CAYCHO	16/12/2014	Indeterminado	S/	7,000.00	S/	7,000.00	S/	3,802.24
3398	0046	000555	APOYO ADMINISTRATIVO	FEBRERO 2022	D.Leg. N°1057	Cubierta	DNI	08197635	DELFOR ARTURO CHACON CORNEJO	08/03/2010	Indeterminado	S/	8,800.00	S/	8,800.00	S/	6,922.08
3399	0046	000491	AUDITOR CONTABLE	FEBRERO 2022	D.Leg. N°1057	Cubierta	DNI	08417576	LUZ PILAR SOKO CALDERON	01/07/2011	Indeterminado	S/	5,000.00	S/	4,998.96	S/	3,437.55
3400	0046	000464	PROFESIONAL I	FEBRERO 2022	D.Leg. N°1057	Cubierta	DNI	10328542	JAVIER IVAN VALENTINO LUCIANI	04/12/2015	Indeterminado	S/	14,000.00	S/	14,000.00	S/	11,079.69
3401	0046	002297	ESPECIALISTA	FEBRERO 2022	D.Leg. N°1057	Cubierta	DNI	40056406	NADIA ROCIO ROSAS BUENDIA	09/02/2018	Indeterminado	S/	9,000.00	S/	9,000.00	S/	7,083.90
3402	0046	000281	PROFESIONAL I	FEBRERO 2022	D.Leg. N°1057	Cubierta	DNI	40110114	OMAR TINEO CAMPOS	01/07/2015	Indeterminado	S/	5,000.00	S/	5,000.00	S/	3,933.00
3403	0046	000646	APOYO ADMINISTRATIVO	FEBRERO 2022	D.Leg. N°1057	Cubierta	DNI	41501234	GRACCE GINA DIAZ ANGELES	05/05/2015	Indeterminado	S/	8,500.00	S/	8,500.00	S/	6,367.83
3404	0046	000070	PROFESIONAL I	FEBRERO 2022	D.Leg. N°1057	Cubierta	DNI	10656913	JORGE PERCY ROMERO TORRES	16/12/2015	Indeterminado	S/	4,000.00	S/	4,000.00	S/	3,142.80

3405	0046	004015	SECRETARIA/O I	FEBRERO 2022	D.Leg. N°1057	Cubierta	DNI	10121588	ANGELA MARIA PORTUGAL DAMIAN	16/08/2010	Indeterminado	S/	3,000.00	S/	3,000.00	S/	2,213.48
3406	0046	004016	TECNICO ADMINISTRATIVO	FEBRERO 2022	D.Leg. N°1057	Cubierta	DNI	06010301	SILVIA ANGELICA ORTIZ GONZALES	16/08/2010	Indeterminado	S/	1,500.00	S/	1,500.00	S/	1,260.55
3407	0046	004014	SECRETARIA/O I	FEBRERO 2022	D.Leg. N°1057	Cubierta	DNI	09314664	GLADYS YANNINA GUTIERREZ CARHUASLLA	16/08/2010	Indeterminado	S/	3,000.00	S/	3,000.00	S/	2,361.30
3408	0046	004554	ANALISTA	FEBRERO 2022	D.Leg. N°1057	Cubierta	DNI	42352085	MARIO MARTIN SANTOS FRANCIA	26/10/2021	Indeterminado	S/	7,000.00	S/	7,000.00	S/	5,506.20
3409	0046	004024	ABOGADO I	FEBRERO 2022	D.Leg. N°1057	Cubierta	DNI	40333283	JOHN FRANK LANAO ROSAS	03/09/2013	Indeterminado	S/	4,500.00	S/	4,454.37	S/	1,397.41
3410	0046	003509	ANALISTA	FEBRERO 2022	D.Leg. N°1057	Cubierta	DNI	41787976	ORESTES WILFREDO VASQUEZ ZARATE	28/12/2020	Indeterminado	S/	8,000.00	S/	8,000.00	S/	5,485.96
3411	0046	001840	ESPECIALISTA	FEBRERO 2022	D.Leg. N°1057	Cubierta	DNI	06770414	JAIME RAPHAEL TORPOCO ASCANIO	02/06/2017	Indeterminado	S/	8,000.00	S/	8,000.00	S/	5,853.83
3412	0046	004063	ESPECIALISTA	FEBRERO 2022	D.Leg. N°1057	Cubierta	DNI	40430332	CECILIA CAMPAÑA MARTINO	01/08/2018	Indeterminado	S/	9,500.00	S/	9,500.00	S/	7,139.48
3413	0046	004026	ASESOR	FEBRERO 2022	D.Leg. N°1057	Cubierta	DNI	10002594	FELIPE ROBERTO TORRES TELLO	03/09/2013	Indeterminado	S/	8,500.00	S/	8,500.00	S/	6,822.10
3414	0046	004044	ESPECIALISTA	FEBRERO 2022	D.Leg. N°1057	Cubierta	DNI	40703464	RAUL ARMANDO PEREA ANGULO	02/05/2019	Indeterminado	S/	8,500.00	S/	8,500.00	S/	6,686.10
3415	0046	004017	AUDITOR CONTABLE	FEBRERO 2022	D.Leg. N°1057	Cubierta	DNI	40610972	HECTOR ANTONIO CAJO CAMACHO	06/09/2010	Indeterminado	S/	6,500.00	S/	6,500.00	S/	5,135.00
3416	0046	004055	ANALISTA	FEBRERO 2022	D.Leg. N°1057	Cubierta	DNI	44366774	JUAN CARLOS TANTA BRAVO	10/05/2017	14/07/2022	S/	6,500.00	S/	6,500.00	S/	3,492.08
3417	0046	004051	ESPECIALISTA	FEBRERO 2022	D.Leg. N°1057	Cubierta	DNI	40166748	HAROLD FRANCIS AGUIRRE DAVILA	01/12/2016	Indeterminado	S/	10,000.00	S/	10,000.00	S/	7,643.37
3418	0046	004025	ESPECIALISTA EN CONTABILIDAD	FEBRERO 2022	D.Leg. N°1057	Cubierta	DNI	08124893	LUCY LEONOR MENDOZA SOTO	03/09/2013	Indeterminado	S/	9,500.00	S/	9,500.00	S/	7,505.00
3419	0046	004049	ESPECIALISTA	FEBRERO 2022	D.Leg. N°1057	Cubierta	DNI	41024417	RICARDO WILLIAMS RODRIGUEZ GARCIA	20/09/2016	Indeterminado	S/	10,000.00	S/	10,000.00	S/	8,008.00
3420	0046	004081	ANALISTA	FEBRERO 2022	D.Leg. N°1057	Cubierta	DNI	40944415	ANNABELL LEE DE LA JARA MONTEVERDE	13/07/2020	Indeterminado	S/	7,000.00	S/	7,000.00	S/	5,359.88
3421	0046	003455	ESPECIALISTA	FEBRERO 2022	D.Leg. N°1057	Cubierta	DNI	10804644	AGUSTINA YOLANDA CASTILLO GAMARRA	11/01/2021	Indeterminado	S/	10,000.00	S/	10,000.00	S/	7,866.00
3422	0046	004567	ANALISTA	FEBRERO 2022	D.Leg. N°1057	Cubierta	DNI	41754178	JUAN JAVIER CHIROQUE BACA	25/10/2021	31/12/2022	S/	6,000.00	S/	6,000.00	S/	4,740.00
3423	0046	001648	ESPECIALISTA	FEBRERO 2022	D.Leg. N°1057	Cubierta	DNI	06753748	GRETTA AMALIA MONZON SANCHEZ	08/11/2016	Indeterminado	S/	4,500.00	S/	4,488.44	S/	3,580.70
3424	0046	004010	SECRETARIA/O I	FEBRERO 2022	D.Leg. N°1057	Cubierta	DNI	06923406	ROSARIO SEBASTIANA AMARO QUISPE	20/09/2010	Indeterminado	S/	3,000.00	S/	2,991.46	S/	1,853.48
3425	0046	003059	ESPECIALISTA	FEBRERO 2022	D.Leg. N°1057	Cubierta	DNI	42670662	MARCO ANTONIO GUTIERREZ SUPA	12/06/2020	Indeterminado	S/	12,000.00	S/	12,000.00	S/	9,464.69
3426	0046	000186	COMUNICADOR SOCIAL	FEBRERO 2022	D.Leg. N°1057	Cubierta	DNI	09600108	MARIA MONICA LENINA PUEMAPE LOSTAUNAU	01/07/2015	Indeterminado	S/	5,000.00	S/	5,000.00	S/	3,928.00
3427	0046	004125	ANALISTA	FEBRERO 2022	D.Leg. N°1057	Cubierta	DNI	16792837	SERVIO TULIO ZAPATA RUIZ	11/01/2021	Indeterminado	S/	7,000.00	S/	7,000.00	S/	5,605.60
3428	0046	002536	APOYO ADMINISTRATIVO	FEBRERO 2022	D.Leg. N°1057	Cubierta	DNI	10473327	CHRISTIAN ALEXIS ZUZUNAGA PEÑA	03/05/2018	Indeterminado	S/	4,000.00	S/	3,969.44	S/	3,122.36
3429	0046	004113	ESPECIALISTA	FEBRERO 2022	D.Leg. N°1057	Cubierta	DNI	41255528	INGRID BETZABETH CASTILLO URETA	11/01/2021	Indeterminado	S/	9,000.00	S/	8,975.62	S/	5,938.36
3430	0046	004441	ESPECIALISTA	FEBRERO 2022	D.Leg. N°1057	Cubierta	DNI	42603895	NELSON ALEX UGARTE HUERTA	14/10/2021	Indeterminado	S/	10,000.00	S/	10,000.00	S/	7,866.00
3431	0046	001793	GESTOR LOCAL	FEBRERO 2022	D.Leg. N°1057	Cubierta	DNI	21547023	VLADIMIR IMAEL NUÑEZ PAREDES	02/05/2017	Indeterminado	S/	8,000.00	S/	8,000.00	S/	6,406.40
3432	0046	000242	PROFESIONAL I	FEBRERO 2022	D.Leg. N°1057	Cubierta	DNI	18014167	RAMIRO JOSE GARCIA ÑIQUE	01/07/2015	Indeterminado	S/	5,000.00	S/	5,000.00	S/	3,933.00
3433	0046	002695	ESPECIALISTA	FEBRERO 2022	D.Leg. N°1057	Cubierta	DNI	10209165	ALFREDO RICHARD ZUÑIGA RUIZ	12/06/2019	Indeterminado	S/	8,000.00	S/	8,000.00	S/	5,638.00
3434	0046	004009	ESPECIALISTA	FEBRERO 2022	D.Leg. N°1057	Cubierta	DNI	43560957	MICHAEL BLANCO CALDERON	01/08/2018	Indeterminado	S/	9,500.00	S/	9,500.00	S/	7,464.15
3435	0046	001792	GESTOR LOCAL	FEBRERO 2022	D.Leg. N°1057	Cubierta	DNI	26728254	EINER FERNANDO MURGA CASAS	02/05/2017	Indeterminado	S/	8,000.00	S/	8,000.00	S/	6,292.80
3436	0046	004002	ANALISTA	FEBRERO 2022	D.Leg. N°1057	Cubierta	DNI	40522666	LUISA ELENA ROMERO RAMOS	02/05/2019	Indeterminado	S/	7,000.00	S/	7,000.00	S/	5,359.88
3437	0046	004182	ESPECIALISTA	FEBRERO 2022	D.Leg. N°1057	Cubierta	DNI	41705876	JIMMY RONNIE SULCA CARBAJAL	04/11/2019	Indeterminado	S/	8,000.00	S/	8,000.00	S/	6,402.40
3438	0046	000023	AUDITOR CONTABLE	FEBRERO 2022	D.Leg. N°1057	Cubierta	DNI	43913654	NATALIA ROCIO RODRIGUEZ MORALES	11/12/2015	Indeterminado	S/	6,000.00	S/	6,000.00	S/	4,534.70
3439	0046	000559	APOYO ADMINISTRATIVO	FEBRERO 2022	D.Leg. N°1057	Cubierta	DNI	08639885	TRINIDAD MAURA LIZONDE ALEJANDRO	12/01/2011	Indeterminado	S/	8,000.00	S/	8,000.00	S/	5,758.44
3440	0046	000645	APOYO ADMINISTRATIVO	FEBRERO 2022	D.Leg. N°1057	Cubierta	DNI	41466955	CARLOS ALFONSO GARCIA GONZALES	12/01/2011	Indeterminado	S/	8,050.00	S/	8,050.00	S/	4,971.80
3441	0046	003007	OPERADOR DE EQUIPO	FEBRERO 2022	D.Leg. N°1057	Cubierta	DNI	42912808	LUIS DANIEL GUTIERREZ VILCA	02/03/2020	Indeterminado	S/	3,000.00	S/	3,000.00	S/	2,402.40
3442	0046	002746	ESPECIALISTA	FEBRERO 2022	D.Leg. N°1057	Cubierta	DNI	06765529	AIDA LUZ ROJAS RAMIREZ	06/01/2021	Indeterminado	S/	12,000.00	S/	12,000.00	S/	9,453.89
3443	0046	002328	COORDINADOR	FEBRERO 2022	D.Leg. N°1057	Cubierta	DNI	10428077	KARLA ELENA CUADROS YGAR	19/04/2018	Indeterminado	S/	11,000.00	S/	11,000.00	S/	8,650.79
3444	0046	004395	ESPECIALISTA	FEBRERO 2022	D.Leg. N°1057	Cubierta	DNI	09282974	WILFREDO ELMON HUARCAYA HUAMANI	19/10/2021	Indeterminado	S/	9,000.00	S/	9,000.00	S/	7,207.20
3445	0046	000602	APOYO ADMINISTRATIVO	FEBRERO 2022	D.Leg. N°1057	Cubierta	DNI	25846757	ANTHONY STEVE MENDOZA ROQUE	01/03/2011	Indeterminado	S/	8,000.00	S/	8,000.00	S/	6,292.80
3446	0046	000096	TECNICO ADMINISTRATIVO	FEBRERO 2022	D.Leg. N°1057	Cubierta	DNI	08769944	DAVID FERNANDO CASTRAT GARMENDIA	19/10/2011	Indeterminado	S/	10,500.00	S/	10,500.00	S/	7,585.89
3447	0046	002501	COORDINADOR	FEBRERO 2022	D.Leg. N°1057	Cubierta	DNI	41952671	LUIS IVAN ZAPATA GUTIERREZ	11/10/2019	Indeterminado	S/	12,000.00	S/	12,000.00	S/	9,464.69
3448	0046	000568	APOYO ADMINISTRATIVO	FEBRERO 2022	D.Leg. N°1057	Cubierta	DNI	09493048	CARLOS ALBERTO FRANCISCO AGUILAR CHAMOCHUMBI	21/03/2011	Indeterminado	S/	6,200.00	S/	6,200.00	S/	4,876.92
3449	0046	000572	APOYO ADMINISTRATIVO	FEBRERO 2022	D.Leg. N°1057	Cubierta	DNI	09607523	JOEL SIMON GONGORA ALVAREZ	22/03/2011	Indeterminado	S/	4,000.00	S/	4,000.00	S/	2,996.48
3450	0046	000457	PROFESIONAL I	FEBRERO 2022	D.Leg. N°1057	Cubierta	DNI	09813284	GUSTAVO ROBERTO CORNEJO SALINAS	03/11/2015	Indeterminado	S/	3,500.00	S/	3,500.00	S/	2,765.00
3451	0046	000479	AUDITOR CONTABLE	FEBRERO 2022	D.Leg. N°1057	Cubierta	DNI	40065120	LESLY VANESSA MANSILLA FLORES	01/07/2012	Indeterminado	S/	5,000.00	S/	5,000.00	S/	4,013.00
3452	0046	001965	ASISTENTE	FEBRERO 2022	D.Leg. N°1057	Cubierta	DNI	40552404	ANA JOHANA AQUIJE BRAVO	01/09/2017	Indeterminado	S/	3,000.00	S/	3,000.00	S/	2,610.00
3453	0046	000583	APOYO ADMINISTRATIVO	FEBRERO 2022	D.Leg. N°1057	Cubierta	DNI	10234957	DENIS ARTURO GADEA CHASNAMOTE	01/04/2011	Indeterminado	S/	3,500.00	S/	3,500.00	S/	2,675.10
3454	0046	000590	APOYO ADMINISTRATIVO	FEBRERO 2022	D.Leg. N°1057	Cubierta	DNI	10746528	JUAN MANUEL VEGA ALANIA	01/04/2011	Indeterminado	S/	2,000.00	S/	2,000.00	S/	1,518.82
3455	0046	000468	PROFESIONAL I	FEBRERO 2022	D.Leg. N°1057	Cubierta	DNI	06273585	JUAN ILDEFONSO CUEVA FLORES	19/12/2012	Indeterminado	S/	5,000.00	S/	5,000.00	S/	2,754.85
3456	0046	002111	SECRETARIA/O	FEBRERO 2022	D.Leg. N°1057	Cubierta	DNI	25571428	ISABEL CRUZ CARDENAS	12/12/2019	Indeterminado	S/	4,500.00	S/	4,500.00	S/	2,997.59
3457	0046	003404	ESPECIALISTA	FEBRERO 2022	D.Leg. N°1057	Cubierta	DNI	43479988	CARLOS FERNANDO VARGAS PAITAN	11/12/2020	Indeterminado	S/	10,000.00	S/	10,000.00	S/	7,866.00
3458	0046	004043	ASISTENTE	FEBRERO 2022	D.Leg. N°1057	Cubierta	DNI	40578378	MANUEL ENRIQUE MENDOZA LEON	18/09/2019	Indeterminado	S/	3,500.00	S/	3,484.44	S/	2,709.21
3459	0046	002096	ASISTENTE	FEBRERO 2022	D.Leg. N°1057	Cubierta	DNI	09771638	JORGE LUIS PADILLA PISCONTE	06/11/2017	Indeterminado	S/	3,500.00	S/	3,500.00	S/	2,753.10
3460	0046	004104	ESPECIALISTA	FEBRERO 2022	D.Leg. N°1057	Cubierta	DNI	41794950	ZAYDA SELENE RAMIREZ SALCEDO	23/09/2019	Indeterminado	S/	8,500.00	S/	8,500.00	S/	6,539.78
3461	0046	004103	ESPECIALISTA	FEBRERO 2022	D.Leg. N°1057	Cubierta	DNI	44141645	LIZ VICTORIA BERROSPI MEZA	23/09/2019	Indeterminado	S/	8,500.00	S/	6,279.06	S/	5,179.07
3462	0046	002610	APOYO ADMINISTRATIVO	FEBRERO 2022	D.Leg. N°1057	Cubierta	DNI	44728329	FLOR SANEZ RODRIGUEZ	06/03/2019	Indeterminado	S/	3,500.00	S/	3,500.00	S/	2,802.80
3463	0046	001892	ANALISTA	FEBRERO 2022	D.Leg. N°1057	Cubierta	DNI	09564669	NORMA EMPERATRIZ RIVAS GUZMAN	28/06/2017	Indeterminado	S/	5,000.00	S/	5,000.00	S/	3,626.25
3464	0046	000689	ABOGADO	FEBRERO 2022	D.Leg. N°1057	Cubierta	DNI	42341681	BILL RONALD RODRIGUEZ PEÑA	01/07/2015	Indeterminado	S/	5,000.00	S/	5,000.00	S/	4,013.00

3465	0046	000448	PROFESIONAL I	FEBRERO 2022	D.Leg. N°1057	Cubierta	DNI	43567186	ANGELO RENZO DE LA CRUZ CORONADO	18/07/2011	Indeterminado	S/	3,000.00	S/	3,000.00	S/ 2,601.30
3466	0046	004035	ABOGADO IV	FEBRERO 2022	D.Leg. N°1057	Cubierta	DNI	41511610	MILUSKA APARICIO MEIGGS	01/08/2014	Indeterminado	S/	7,500.00	S/	7,500.00	S/ 5,899.50
3467	0046	000614	APOYO ADMINISTRATIVO	FEBRERO 2022	D.Leg. N°1057	Cubierta	DNI	06844750	GERMAN ARISTIDES ORIHUELA ROSADIO	18/12/2014	Indeterminado	S/	8,500.00	S/	8,500.00	S/ 6,806.80
3468	0046	002254	TECNICO	FEBRERO 2022	D.Leg. N°1057	Cubierta	DNI	08181495	LUIS ALBERTO LAURENTE SILVERIO	01/03/2018	Indeterminado	S/	3,000.00	S/	3,000.00	S/ 2,482.30
3469	0046	002073	TECNICO	FEBRERO 2022	D.Leg. N°1057	Cubierta	DNI	15843585	PERCY LUIS ROBLES LLANES	06/10/2017	Indeterminado	S/	3,000.00	S/	3,000.00	S/ 2,559.30
3470	0046	003011	ESPECIALISTA	FEBRERO 2022	D.Leg. N°1057	Cubierta	DNI	08995490	MARIO HERNAN SUYO TUNQUE	02/03/2021	Indeterminado	S/	8,000.00	S/	8,000.00	S/ 6,398.40
3471	0046	002667	PROFESIONAL I	FEBRERO 2022	D.Leg. N°1057	Cubierta	DNI	40160118	JACKELINE SHIRLEY MALPARTIDA QUISPE	10/12/2020	Indeterminado	S/	9,000.00	S/	9,000.00	S/ 6,786.75
3472	0046	002848	ESPECIALISTA	FEBRERO 2022	D.Leg. N°1057	Cubierta	DNI	42062810	JOSE CARLOS ESTEVES GONZALES	02/12/2019	Indeterminado	S/	9,000.00	S/	9,000.00	S/ 7,079.40
3473	0046	000716	APOYO TECNICO	FEBRERO 2022	D.Leg. N°1057	Cubierta	DNI	31180353	GINA MARTHA ROSALES GUERRA	01/07/2015	Indeterminado	S/	7,000.00	S/	7,000.00	S/ 5,598.60
3474	0046	002019	ESPECIALISTA	FEBRERO 2022	D.Leg. N°1057	Cubierta	DNI	40112234	SAUL GERMAN SALAZAR FUSTER	01/09/2017	Indeterminado	S/	8,000.00	S/	8,000.00	S/ 6,292.80
3475	0046	001786	GESTOR LOCAL	FEBRERO 2022	D.Leg. N°1057	Cubierta	DNI	23962318	ZORAIDA MIRINA BARCENA LUZA	02/05/2017	Indeterminado	S/	8,000.00	S/	8,000.00	S/ 6,292.80
3476	0046	000414	PROFESIONAL I	FEBRERO 2022	D.Leg. N°1057	Cubierta	DNI	23962591	ROSA EMILIA GUEVARA CAMARA	02/11/2011	Indeterminado	S/	5,000.00	S/	5,000.00	S/ 3,928.50
3477	0046	001788	GESTOR LOCAL	FEBRERO 2022	D.Leg. N°1057	Cubierta	DNI	41251484	WALTER HUGO CAHUANA CISNEROS	02/05/2017	Indeterminado	S/	8,000.00	S/	8,000.00	S/ 6,398.40
3478	0046	000060	PROFESIONAL I	FEBRERO 2022	D.Leg. N°1057	Cubierta	DNI	26706667	NESTOR ANGULO ZAVALETA	01/10/2015	Indeterminado	S/	7,000.00	S/	7,000.00	S/ 5,509.70
3479	0046	002743	ESPECIALISTA	FEBRERO 2022	D.Leg. N°1057	Cubierta	DNI	41610355	FLOR CANDY GUERRERO LOZANO	09/01/2020	11/03/2022	S/	10,000.00	S/	10,000.00	S/ 7,866.00
3480	0046	000334	PROFESIONAL I	FEBRERO 2022	D.Leg. N°1057	Cubierta	DNI	23946770	MARIA ELISA ESCALANTE ZEGARRA	01/07/2015	Indeterminado	S/	7,000.00	S/	7,000.00	S/ 5,509.70
3481	0046	001953	GESTOR LOCAL	FEBRERO 2022	D.Leg. N°1057	Cubierta	DNI	43922487	JAVIER EDDY ARANA ARAGON	01/09/2017	Indeterminado	S/	8,000.00	S/	8,000.00	S/ 6,320.00
3482	0046	000696	ANALISTA	FEBRERO 2022	D.Leg. N°1057	Cubierta	DNI	40929243	LISBETH DINA QUISPE AMARU	02/11/2011	Indeterminado	S/	5,000.00	S/	5,000.00	S/ 3,950.00
3483	0046	000506	PROFESIONAL I	FEBRERO 2022	D.Leg. N°1057	Cubierta	DNI	41842502	JUAN CHOQUECAHUANA ZAMALLOA	21/02/2013	Indeterminado	S/	5,000.00	S/	5,000.00	S/ 3,339.22
3484	0046	000463	PROFESIONAL I	FEBRERO 2022	D.Leg. N°1057	Cubierta	DNI	42157159	DEVORA SANCHEZ CUELLAR	16/05/2013	Indeterminado	S/	5,000.00	S/	5,000.00	S/ 4,013.00
3485	0046	002275	ESPECIALISTA	FEBRERO 2022	D.Leg. N°1057	Cubierta	DNI	10648517	PEDRO JORGE SANCHEZ GAMARRA	21/03/2018	Indeterminado	S/	10,000.00	S/	10,000.00	S/ 7,607.35
3486	0046	000508	PROFESIONAL I	FEBRERO 2022	D.Leg. N°1057	Cubierta	DNI	41951310	WILLIAM MAS PECHE	02/11/2011	Indeterminado	S/	5,000.00	S/	5,000.00	S/ 3,950.00
3487	0046	000511	AUDITOR CONTABLE	FEBRERO 2022	D.Leg. N°1057	Cubierta	DNI	41733829	LEONCIO MAYHUA QUISPE	03/05/2016	Indeterminado	S/	5,000.00	S/	5,000.00	S/ 3,823.81
3488	0046	000397	PROFESIONAL I	FEBRERO 2022	D.Leg. N°1057	Cubierta	DNI	00967611	DORA GUERRA REATEGUI DE RIOS	02/11/2011	Indeterminado	S/	5,000.00	S/	5,000.00	S/ 3,935.50
3489	0046	000746	PROFESIONAL DE APOYO	FEBRERO 2022	D.Leg. N°1057	Cubierta	DNI	42890543	EVELINA TORRES SULLCA	02/11/2011	Indeterminado	S/	5,000.00	S/	5,000.00	S/ 3,944.96
3490	0046	001894	TECNICO ADMINISTRATIVO	FEBRERO 2022	D.Leg. N°1057	Cubierta	DNI	09572887	OSCAR EDUARDO HURTADO CASTAÑEDA	04/07/2017	Indeterminado	S/	3,800.00	S/	3,800.00	S/ 2,948.98
3491	0046	002714	ESPECIALISTA	FEBRERO 2022	D.Leg. N°1057	Cubierta	DNI	20721830	MARLENE ROSARIO QUINTANA CAMAC	09/08/2019	Indeterminado	S/	9,500.00	S/	9,500.00	S/ 7,263.71
3492	0046	000742	PROFESIONAL DE APOYO	FEBRERO 2022	D.Leg. N°1057	Cubierta	DNI	42279476	ROCIO TAYPE TICLLACURI	02/11/2011	Indeterminado	S/	5,000.00	S/	5,000.00	S/ 3,905.60
3493	0046	000764	PROFESIONAL DE APOYO	FEBRERO 2022	D.Leg. N°1057	Cubierta	DNI	42803662	ETHEL ANAHI YARLEQUE RODRIGUEZ	02/11/2011	Indeterminado	S/	5,000.00	S/	5,000.00	S/ 3,933.00
3494	0046	001956	ESPECIALISTA	FEBRERO 2022	D.Leg. N°1057	Cubierta	DNI	43207557	ERICK HIDALGO GARCIA	01/09/2017	Indeterminado	S/	5,000.00	S/	5,000.00	S/ 3,928.50
3495	0046	001791	GESTOR LOCAL	FEBRERO 2022	D.Leg. N°1057	Cubierta	DNI	16710352	LUZMILA GRACIELA MARQUEZ CASTRO	02/05/2017	Indeterminado	S/	8,000.00	S/	8,000.00	S/ 6,356.50
3496	0046	003064	ESPECIALISTA	FEBRERO 2022	D.Leg. N°1057	Cubierta	DNI	40279325	CRISTINA HUARANGA QUISPE	10/12/2019	28/02/2022	S/	12,000.00	S/	12,000.00	S/ 9,464.69
3497	0046	002789	ANALISTA	FEBRERO 2022	D.Leg. N°1057	Cubierta	DNI	40184630	LIDIA PARIONA TARQUI	02/09/2019	Indeterminado	S/	6,000.00	S/	6,000.00	S/ 4,815.60
3498	0046	000705	ANALISTA DE SISTEMAS PAD II	FEBRERO 2022	D.Leg. N°1057	Cubierta	DNI	41097264	MARILIN ISABEL REYNA MARQUEZ	05/12/2011	Indeterminado	S/	5,300.00	S/	5,300.00	S/ 4,253.78
3499	0046	002799	ANALISTA	FEBRERO 2022	D.Leg. N°1057	Cubierta	DNI	41968736	JHON HIPOLITO QUISPE CUSI	18/12/2019	Indeterminado	S/	6,000.00	S/	6,000.00	S/ 4,740.00
3500	0046	000799	PROFESIONAL DE APOYO	FEBRERO 2022	D.Leg. N°1057	Cubierta	DNI	40956968	ELIANA ROCIO MEZA OLAZABAL	05/12/2011	Indeterminado	S/	5,300.00	S/	5,300.00	S/ 4,171.63
3501	0046	000856	OPERADOR DE EQUIPO	FEBRERO 2022	D.Leg. N°1057	Cubierta	DNI	21405500	MARTIN DANNY WILSON HUAMANCHUMO	05/12/2011	Indeterminado	S/	5,300.00	S/	5,300.00	S/ 4,105.27
3502	0046	000205	PROFESIONAL I	FEBRERO 2022	D.Leg. N°1057	Cubierta	DNI	40864918	MANUEL YILMER CHUNE ESPINOZA	05/12/2011	Indeterminado	S/	5,300.00	S/	5,300.00	S/ 1,665.68
3503	0046	000858	OPERADOR DE CENTRAL TELEFONICA	FEBRERO 2022	D.Leg. N°1057	Cubierta	DNI	42924324	OMAR YUPANQUI ZEGARRA	05/12/2011	Indeterminado	S/	5,300.00	S/	5,300.00	S/ 4,244.24
3504	0046	002250	ASESOR	FEBRERO 2022	D.Leg. N°1057	Cubierta	DNI	42433953	NELLY MILUSKA PAZ VILLANUEVA	02/12/2019	Indeterminado	S/	12,000.00	S/	12,000.00	S/ 9,464.69
3505	0046	000010	PROFESIONAL I	FEBRERO 2022	D.Leg. N°1057	Cubierta	DNI	03238623	JAVIER EDGARDO ADRIANZEN VELASQUEZ	05/12/2011	Indeterminado	S/	5,300.00	S/	5,300.00	S/ 4,253.78
3506	0046	001003	PROFESIONAL ADMINISTRATIVO	FEBRERO 2022	D.Leg. N°1057	Cubierta	DNI	42355886	MELISSA CASTILLO CARRANZA	11/04/2019	7/03/2022	S/	13,500.00	S/	13,500.00	S/ 10,384.79
3507	0046	000851	ESPECIALISTA ADMINISTRATIVO	FEBRERO 2022	D.Leg. N°1057	Cubierta	DNI	09865974	OSCAR HORACIO VEGA FARIAS	03/11/2015	Indeterminado	S/	7,000.00	S/	7,000.00	S/ 5,716.99
3508	0046	002130	PROFESIONAL I	FEBRERO 2022	D.Leg. N°1057	Cubierta	DNI	40892464	JOSE ALBERTO PETIT PETZOLDT	25/11/2020	Indeterminado	S/	13,500.00	S/	13,500.00	S/ 10,677.44
3509	0046	004293	ANALISTA	FEBRERO 2022	D.Leg. N°1057	Cubierta	DNI	08695971	EDDY ANGEL URQUIZO MURO	13/10/2021	Indeterminado	S/	7,500.00	S/	7,500.00	S/ 5,998.50
3510	0046	000703	ANALISTA DE SISTEMAS PAD I	FEBRERO 2022	D.Leg. N°1057	Cubierta	DNI	28305572	SIMEON RAMOS RODRIGUEZ	01/02/2012	Indeterminado	S/	5,000.00	S/	5,000.00	S/ 3,378.70
3511	0046	001798	GESTOR LOCAL	FEBRERO 2022	D.Leg. N°1057	Cubierta	DNI	22731660	HOOVER FLORES SANTILLAN	02/05/2017	Indeterminado	S/	8,000.00	S/	8,000.00	S/ 6,398.40
3512	0046	001970	ASISTENTE	FEBRERO 2022	D.Leg. N°1057	Cubierta	DNI	41698671	MIRIAM DANIEL VICTORIA	01/09/2017	Indeterminado	S/	3,000.00	S/	3,000.00	S/ 2,605.00
3513	0046	002441	ESPECIALISTA	FEBRERO 2022	D.Leg. N°1057	Cubierta	DNI	31677496	DAVID ALEX RUBINA VALVERDE	15/07/2020	Indeterminado	S/	8,000.00	S/	8,000.00	S/ 6,420.80
3514	0046	003451	ANALISTA	FEBRERO 2022	D.Leg. N°1057	Cubierta	DNI	18898861	ZOILA PAOLA MIRANDA JIMENEZ DE LA CRUZ	01/10/2020	Indeterminado	S/	6,000.00	S/	6,000.00	S/ 4,714.20
3515	0046	000695	ANALISTA	FEBRERO 2022	D.Leg. N°1057	Cubierta	DNI	27259493	GERARDO QUIROZ IDROGO	22/10/2013	Indeterminado	S/	5,000.00	S/	5,000.00	S/ 3,935.50
3516	0046	002430	ESPECIALISTA	FEBRERO 2022	D.Leg. N°1057	Cubierta	DNI	10318355	ERNESTO FABIO BAZAN ALGUIAR	07/12/2018	Indeterminado	S/	13,500.00	S/	13,500.00	S/ 10,670.69
3517	0046	001866	ESPECIALISTA	FEBRERO 2022	D.Leg. N°1057	Cubierta	DNI	41264846	JAVIER ALFONSO QUISPE PAMPAS	11/05/2017	Indeterminado	S/	8,000.00	S/	8,000.00	S/ 6,285.60
3518	0046	002485	ESPECIALISTA	FEBRERO 2022	D.Leg. N°1057	Cubierta	DNI	42301815	HUGO CARDENAS CAMPANA	03/12/2018	Indeterminado	S/	8,500.00	S/	8,500.00	S/ 6,500.10
3519	0046	002124	COORDINADOR	FEBRERO 2022	D.Leg. N°1057	Cubierta	DNI	41336400	JANET RIVAS GALARZA	11/12/2020	15/06/2022	S/	10,000.00	S/	10,000.00	S/ 7,724.68
3520	0046	003399	EXPERTO	FEBRERO 2022	D.Leg. N°1057	Cubierta	DNI	42017578	ROSA LUCIA HERRERA LOPEZ	12/10/2020	Indeterminado	S/	13,500.00	S/	13,500.00	S/ 10,384.79
3521	0046	000280	PROFESIONAL I	FEBRERO 2022	D.Leg. N°1057	Cubierta	DNI	40208165	DINA MARISOL CUTIPA LAQUI	07/01/2021	Indeterminado	S/	7,000.00	S/	7,000.00	S/ 5,618.20
3522	0046	000565	APOYO ADMINISTRATIVO	FEBRERO 2022	D.Leg. N°1057	Cubierta	DNI	00418214	LUIS ALBERTO YUFRA PALOMINO	01/07/2015	Indeterminado	S/	7,000.00	S/	7,000.00	S/ 5,618.20
3523	0046	002818	ESPECIALISTA	FEBRERO 2022	D.Leg. N°1057	Cubierta	DNI	02889169	WILVER SALAZAR LLOVERA	03/02/2020	Indeterminado	S/	7,000.00	S/	7,000.00	S/ 5,499.90
3524	0046	000756	PROFESIONAL DE APOYO	FEBRERO 2022	D.Leg. N°1057	Cubierta	DNI	29579397	MARTHA TEODORA VILCA QUISPE	01/07/2015	Indeterminado	S/	5,000.00	S/	5,000.00	S/ 4,013.00

3525	0046	000750	PROFESIONAL DE APOYO	FEBRERO 2022	D.Leg. N°1057	Cubierta	DNI	43891617	ARIEL ABSALOM VARGAS CHOCO	16/12/2014	Indeterminado	S/	8,500.00	S/	8,500.00	S/	6,758.80
3526	0046	000345	AUDITOR CONTABLE	FEBRERO 2022	D.Leg. N°1057	Cubierta	DNI	09271579	JUAN ANTONIO FLORES ARAUJO	02/04/2012	Indeterminado	S/	7,000.00	S/	7,000.00	S/	4,806.38
3527	0046	000395	AUDITOR CONTABLE	FEBRERO 2022	D.Leg. N°1057	Cubierta	DNI	42971645	CYNTHIA LEONOR GOVEA LOZADA	03/03/2015	Indeterminado	S/	4,000.00	S/	4,000.00	S/	2,251.78
3528	0046	004156	ANALISTA	FEBRERO 2022	D.Leg. N°1057	Cubierta	DNI	45802240	ALEXANDRA KATHERINE LAYSECA SAEZ	06/08/2019	Indeterminado	S/	4,700.00	S/	4,700.00	S/	3,553.05
3529	0046	004159	ANALISTA	FEBRERO 2022	D.Leg. N°1057	Cubierta	DNI	09707459	ROSA BEATRIZ ROSALES RUA	09/08/2019	Indeterminado	S/	4,700.00	S/	4,700.00	S/	3,697.02
3530	0046	002813	ESPECIALISTA	FEBRERO 2022	D.Leg. N°1057	Cubierta	DNI	44246465	JOSE CARLOS ROMUCHO SOTELO	07/08/2019	Indeterminado	S/	8,000.00	S/	8,000.00	S/	6,292.80
3531	0046	002763	ANALISTA	FEBRERO 2022	D.Leg. N°1057	Cubierta	DNI	40063853	EDGAR ALBERTO HERNANDEZ SANDOVAL	06/01/2021	Indeterminado	S/	7,000.00	S/	7,000.00	S/	5,530.00
3532	0046	002773	ANALISTA	FEBRERO 2022	D.Leg. N°1057	Cubierta	DNI	42716940	LUIS AUGUSTO NAUPARI SANTOS	11/12/2019	Indeterminado	S/	5,000.00	S/	5,000.00	S/	3,935.50
3533	0046	003515	ESPECIALISTA	FEBRERO 2022	D.Leg. N°1057	Cubierta	DNI	41803489	ISABEL SAAVEDRA PANDURO	06/01/2021	Indeterminado	S/	10,000.00	S/	10,000.00	S/	8,008.00
3534	0046	000634	APOYO ADMINISTRATIVO	FEBRERO 2022	D.Leg. N°1057	Cubierta	DNI	06667500	MICHAEL EDGAR PALACIOS CURI	02/04/2012	Indeterminado	S/	6,000.00	S/	6,000.00	S/	4,090.05
3535	0046	002535	DIRECTOR	FEBRERO 2022	D.Leg. N°1057	Cubierta	DNI	08884947	MARIO EDUARDO JIMENEZ GUERRERO	12/11/2019	Indeterminado	S/	15,600.00	S/	15,600.00	S/	12,359.09
3536	0046	000221	PROFESIONAL I	FEBRERO 2022	D.Leg. N°1057	Cubierta	DNI	06977299	REBECA MARIA BOJORQUEZ CRUZ DE CORDOVA	02/05/2012	Indeterminado	S/	4,000.00	S/	4,000.00	S/	3,680.00
3537	0046	001968	ASISTENTE	FEBRERO 2022	D.Leg. N°1057	Cubierta	DNI	29248928	YRIS MARITZA CARDENAS MEDINA	01/09/2017	Indeterminado	S/	3,000.00	S/	3,000.00	S/	2,601.30
3538	0046	003016	ASISTENTE	FEBRERO 2022	D.Leg. N°1057	Cubierta	DNI	10605780	VICTOR HUGO PALACIOS MAYOR	27/12/2019	Indeterminado	S/	12,000.00	S/	11,899.17	S/	9,574.01
3539	0046	002157	COORDINADOR	FEBRERO 2022	D.Leg. N°1057	Cubierta	DNI	10883104	ROXANA FLORINDA GUIZADO MARRON	04/08/2020	Indeterminado	S/	12,000.00	S/	11,988.33	S/	9,461.30
3540	0046	004084	ESPECIALISTA	FEBRERO 2022	D.Leg. N°1057	Cubierta	DNI	45028071	CAROL PAOLA ALARCON RETUERTO	23/09/2019	19/06/2022	S/	9,000.00	S/	9,000.00	S/	6,924.98
3541	0046	004060	ASISTENTE ADMINISTRATIVO	FEBRERO 2022	D.Leg. N°1057	Cubierta	DNI	09521051	KORAN DAMIAN TOMAS	01/12/2017	Indeterminado	S/	4,000.00	S/	4,000.00	S/	2,558.01
3542	0046	004069	ESPECIALISTA	FEBRERO 2022	D.Leg. N°1057	Cubierta	DNI	44022445	YUNIOR JESUS SIMON NAVARRO	05/11/2018	Indeterminado	S/	9,500.00	S/	9,500.00	S/	7,391.70
3543	0046	004070	ESPECIALISTA	FEBRERO 2022	D.Leg. N°1057	Cubierta	DNI	43844573	JACQUELINE MARILYN TEJADA VENTURA	05/11/2018	Indeterminado	S/	9,500.00	S/	9,500.00	S/	7,326.38
3544	0046	004003	ANALISTA	FEBRERO 2022	D.Leg. N°1057	Cubierta	DNI	42336683	LADY KAROL VASQUEZ QUISPE	02/05/2019	Indeterminado	S/	7,000.00	S/	7,000.00	S/	5,359.88
3545	0046	004021	ASESOR	FEBRERO 2022	D.Leg. N°1057	Cubierta	DNI	40758136	JUDITH MARIBEL HUAYHUAPUMA ORDORES	11/06/2012	Indeterminado	S/	6,500.00	S/	6,500.00	S/	5,216.90
3546	0046	004130	ANALISTA	FEBRERO 2022	D.Leg. N°1057	Cubierta	DNI	10640925	ESTHER LOZANO RODAS	11/01/2021	Indeterminado	S/	7,000.00	S/	7,000.00	S/	5,363.38
3547	0046	004164	ESPECIALISTA	FEBRERO 2022	D.Leg. N°1057	Cubierta	DNI	44048241	JAMES MICHAEL CORONADO VELASQUEZ	01/10/2020	Indeterminado	S/	8,000.00	S/	8,000.00	S/	6,303.20
3548	0046	004045	ESPECIALISTA	FEBRERO 2022	D.Leg. N°1057	Cubierta	DNI	44789847	MARIA ELYSSA AVILA VASQUEZ	02/05/2019	Indeterminado	S/	8,500.00	S/	8,500.00	S/	6,675.78
3549	0046	000776	PROFESIONAL DE APOYO	FEBRERO 2022	D.Leg. N°1057	Cubierta	DNI	07252939	MARIA URSULA REYES BOLARTE	18/06/2012	Indeterminado	S/	3,000.00	S/	3,000.00	S/	1,915.89
3550	0046	004233	ANALISTA	FEBRERO 2022	D.Leg. N°1057	Cubierta	DNI	29684382	NILDA JANET ROBLES QUISPE DE LOPEZ	14/05/2021	Indeterminado	S/	7,500.00	S/	7,500.00	S/	6,006.00
3551	0046	000423	PROFESIONAL I	FEBRERO 2022	D.Leg. N°1057	Cubierta	DNI	22514667	WALTER EMILIANO HIDALGO MAYTA	01/07/2012	Indeterminado	S/	5,000.00	S/	5,000.00	S/	4,013.00
3552	0046	000144	PROFESIONAL I	FEBRERO 2022	D.Leg. N°1057	Cubierta	DNI	01296678	DOMINGO CANLLAHUI CANLLAHUI	16/12/2014	Indeterminado	S/	7,000.00	S/	7,000.00	S/	5,509.70
3553	0046	000690	ADMINISTRADOR DE RED COMPUTO	FEBRERO 2022	D.Leg. N°1057	Cubierta	DNI	80037909	ANIBAL PIO APARICIO	01/07/2012	Indeterminado	S/	5,000.00	S/	5,000.00	S/	3,935.50
3554	0046	001703	ESPECIALISTA	FEBRERO 2022	D.Leg. N°1057	Cubierta	DNI	07877751	MANUEL HUMBERTO SOSA DEJO	10/02/2020	Indeterminado	S/	8,000.00	S/	8,000.00	S/	6,420.80
3555	0046	001979	ASISTENTE	FEBRERO 2022	D.Leg. N°1057	Cubierta	DNI	45628490	ELSIE IBETTS PRADO VALENZUELA	01/09/2017	Indeterminado	S/	3,000.00	S/	3,000.00	S/	2,610.00
3556	0046	000773	PROFESIONAL DE APOYO	FEBRERO 2022	D.Leg. N°1057	Cubierta	DNI	41427312	JENNY MARILINA VALENTIN LEON	01/07/2012	Indeterminado	S/	5,000.00	S/	5,000.00	S/	3,950.00
3557	0046	002710	ESPECIALISTA	FEBRERO 2022	D.Leg. N°1057	Cubierta	DNI	10254490	DANIEL ENRIQUE GONZALES GARCIA	13/02/2020	Indeterminado	S/	8,000.00	S/	8,000.00	S/	6,402.40
3558	0046	003031	ESPECIALISTA	FEBRERO 2022	D.Leg. N°1057	Cubierta	DNI	22401472	JOSEFINA RONCAGLIOLO EGOAVIL	10/10/2019	Indeterminado	S/	9,000.00	S/	9,000.00	S/	6,623.82
3559	0046	003080	EXPERTO	FEBRERO 2022	D.Leg. N°1057	Cubierta	DNI	10588725	VLADIMIR RODRIGUEZ CAIRO	12/01/2021	Indeterminado	S/	14,500.00	S/	14,500.00	S/	11,673.34
3560	0046	000535	APOYO ADMINISTRATIVO	FEBRERO 2022	D.Leg. N°1057	Cubierta	DNI	06222047	JUAN ABARCA FERNANDEZ	02/08/2012	Indeterminado	S/	2,500.00	S/	2,500.00	S/	2,050.00
3561	0046	002277	ANALISTA	FEBRERO 2022	D.Leg. N°1057	Cubierta	DNI	09823166	ROSA MARIA LIZARBE MEDINA	05/04/2018	Indeterminado	S/	8,000.00	S/	8,000.00	S/	6,223.80
3562	0046	002657	PROFESIONAL I	FEBRERO 2022	D.Leg. N°1057	Cubierta	DNI	40077433	RENE DAVID JANAMPA HERRERA	15/04/2019	Indeterminado	S/	7,000.00	S/	7,000.00	S/	5,506.20
3563	0046	000761	PROFESIONAL DE APOYO	FEBRERO 2022	D.Leg. N°1057	Cubierta	DNI	42383720	YENY MARGOT HANCCO HANCCO	09/09/2012	Indeterminado	S/	5,000.00	S/	5,000.00	S/	3,999.00
3564	0046	000684	OPERADOR DE EQUIPO	FEBRERO 2022	D.Leg. N°1057	Cubierta	DNI	40486690	OLGA ELIZABETH GARCIA MAMANI	09/09/2012	Indeterminado	S/	5,000.00	S/	5,000.00	S/	3,928.50
3565	0046	000174	PROFESIONAL I	FEBRERO 2022	D.Leg. N°1057	Cubierta	DNI	16788498	MARIA LILY BARTUREN LEON	09/09/2012	Indeterminado	S/	5,000.00	S/	5,000.00	S/	3,999.00
3566	0046	001871	ANALISTA	FEBRERO 2022	D.Leg. N°1057	Cubierta	DNI	43206953	CHRISTIAN FRANKLIN MAGUIÑA CACHA	07/01/2021	Indeterminado	S/	6,500.00	S/	6,500.00	S/	5,112.90
3567	0046	002716	ANALISTA	FEBRERO 2022	D.Leg. N°1057	Cubierta	DNI	43923468	YASBET ROCIO AYMARA COAQUIRA	08/07/2019	Indeterminado	S/	7,000.00	S/	7,000.00	S/	4,988.33
3568	0046	000880	PROFESIONAL ADMINISTRATIVO	FEBRERO 2022	D.Leg. N°1057	Cubierta	DNI	09872395	LUCIA SOFIA SARMIENTO BENAVIDES DE SUNOHARA	18/11/2014	Indeterminado	S/	10,500.00	S/	10,500.00	S/	8,135.59
3569	0046	004065	ESPECIALISTA	FEBRERO 2022	D.Leg. N°1057	Cubierta	DNI	45078285	MARIA ANTONIETA ZAPATA LAU	05/11/2018	Indeterminado	S/	9,500.00	S/	9,465.69	S/	7,395.80
3570	0046	004079	ANALISTA	FEBRERO 2022	D.Leg. N°1057	Cubierta	DNI	44997165	LUCIA MARIELA LOPEZ GAMERO	13/07/2020	Indeterminado	S/	7,000.00	S/	7,000.00	S/	5,506.20
3571	0046	002758	ESPECIALISTA	FEBRERO 2022	D.Leg. N°1057	Cubierta	DNI	10661643	JORGE ANDRES ROLDAN DAZA	04/11/2019	Indeterminado	S/	10,000.00	S/	10,000.00	S/	7,724.68
3572	0046	000655	APOYO ADMINISTRATIVO	FEBRERO 2022	D.Leg. N°1057	Cubierta	DNI	41469825	ZULY CARMEN CUYA CCOYCCA	18/11/2012	Indeterminado	S/	5,000.00	S/	5,000.00	S/	3,783.40
3573	0046	000635	APOYO ADMINISTRATIVO	FEBRERO 2022	D.Leg. N°1057	Cubierta	DNI	23999179	VERONICA ESTHER HERRERA VARGAS	18/11/2012	Indeterminado	S/	5,000.00	S/	5,000.00	S/	3,928.50
3574	0046	000465	PROFESIONAL I	FEBRERO 2022	D.Leg. N°1057	Cubierta	DNI	80010859	JULIAN MONTESINOS CARRASCO	18/11/2012	Indeterminado	S/	5,000.00	S/	5,000.00	S/	2,750.27
3575	0046	001972	ASISTENTE	FEBRERO 2022	D.Leg. N°1057	Cubierta	DNI	42318647	BETTY ISABEL GUEVARA CERVERA	01/09/2017	Indeterminado	S/	3,000.00	S/	779.06	S/	686.19
3576	0046	000862	PROFESIONAL ADMINISTRATIVO	FEBRERO 2022	D.Leg. N°1057	Cubierta	DNI	18131321	KAREN VERONICA AGUILAR VARGAS	18/11/2014	Indeterminado	S/	10,500.00	S/	10,500.00	S/	8,103.53
3577	0046	002792	ANALISTA	FEBRERO 2022	D.Leg. N°1057	Cubierta	DNI	23978304	LUIS LUNA LOVATON	02/09/2019	Indeterminado	S/	6,000.00	S/	6,000.00	S/	4,740.00
3578	0046	000821	COORDINADOR	FEBRERO 2022	D.Leg. N°1057	Cubierta	DNI	40061201	JIMMY SEGUNDO QUINTANA LLONTOP	03/12/2012	Indeterminado	S/	4,000.00	S/	4,000.00	S/	3,013.68
3579	0046	000786	PROFESIONAL DE APOYO	FEBRERO 2022	D.Leg. N°1057	Cubierta	DNI	45868898	LILIANA GERALDINE JARA GUTIERREZ	03/12/2012	Indeterminado	S/	2,500.00	S/	2,500.00	S/	2,175.00
3580	0046	000845	ESPECIALISTA ADMINISTRATIVO	FEBRERO 2022	D.Leg. N°1057	Cubierta	DNI	25859707	EDGAR VALQUI BAZAN	03/12/2012	Indeterminado	S/	3,500.00	S/	3,500.00	S/	2,754.85
3581	0046	002765	ANALISTA	FEBRERO 2022	D.Leg. N°1057	Cubierta	DNI	10720554	MANUEL EDUARDO CASTRO MARCHENA	09/08/2019	Indeterminado	S/	6,000.00	S/	6,000.00	S/	4,666.20
3582	0046	002760	ANALISTA	FEBRERO 2022	D.Leg. N°1057	Cubierta	DNI	40091613	WAGNER ROGER CHAVARRY BECERRA	05/11/2019	Indeterminado	S/	7,000.00	S/	7,000.00	S/	5,506.20
3583	0046	002631	PROFESIONAL I	FEBRERO 2022	D.Leg. N°1057	Cubierta	DNI	41852899	HORTENCIA JACKELIN CHAVEZ CASTILLO	01/04/2019	Indeterminado	S/	7,000.00	S/	7,000.00	S/	5,506.20
3584	0046	002849	ESPECIALISTA	FEBRERO 2022	D.Leg. N°1057	Cubierta	DNI	42251900	EDNER CLAUDIO LLACSA HUAYTA	07/06/2019	Indeterminado	S/	9,000.00	S/	9,000.00	S/	7,110.00

3585	0046	002759	ANALISTA	FEBRERO 2022	D.Leg. N°1057	Cubierta	DNI	41320803	VILMA BEATRIZ BALDEON HUARACA	04/11/2019	Indeterminado	S/	7,000.00	S/	7,000.00	S/	5,509.70
3586	0046	003585	EXPERTO	FEBRERO 2022	D.Leg. N°1057	Cubierta	DNI	06665792	MARIA MAGNOLIA OSHIRO CHINEN	01/10/2020	Indeterminado	S/	13,500.00	S/	13,500.00	S/	10,658.54
3587	0046	000822	COORDINADOR	FEBRERO 2022	D.Leg. N°1057	Cubierta	DNI	07990223	JUAN SEBASTIAN QUISPE CHINCHAY	03/12/2012	Indeterminado	S/	8,000.00	S/	8,000.00	S/	6,292.80
3588	0046	002797	ANALISTA	FEBRERO 2022	D.Leg. N°1057	Cubierta	DNI	45473501	RENZO GONZALES SALA	01/12/2020	Indeterminado	S/	6,000.00	S/	6,000.00	S/	4,740.00
3589	0046	000625	APOYO ADMINISTRATIVO	FEBRERO 2022	D.Leg. N°1057	Cubierta	DNI	45565376	OSCAR GIOVANNI BAUTISTA DELAUDE CESPEDES	03/12/2012	Indeterminado	S/	2,500.00	S/	2,500.00	S/	2,202.00
3590	0046	000043	PROFESIONAL I	FEBRERO 2022	D.Leg. N°1057	Cubierta	DNI	40706213	ELVIS RAUL ALMENDRAS SORIA	01/08/2013	Indeterminado	S/	5,000.00	S/	5,000.00	S/	3,935.50
3591	0046	001088	ESPECIALISTA	FEBRERO 2022	D.Leg. N°1057	Cubierta	DNI	41018154	PAULINA ÑAHUI FLOREZ	03/12/2012	Indeterminado	S/	5,000.00	S/	5,000.00	S/	3,928.50
3592	0046	000665	INGENIERO DE SISTEMAS	FEBRERO 2022	D.Leg. N°1057	Cubierta	DNI	26622734	VICTOR RAMON CHAVEZ TORRES	03/12/2012	Indeterminado	S/	5,000.00	S/	5,000.00	S/	3,935.50
3593	0046	000767	PROFESIONAL DE APOYO	FEBRERO 2022	D.Leg. N°1057	Cubierta	DNI	43018955	NADIA ANGELICA VEGA MACEDO	04/11/2019	Indeterminado	S/	6,000.00	S/	6,000.00	S/	4,719.60
3594	0046	004139	ANALISTA	FEBRERO 2022	D.Leg. N°1057	Cubierta	DNI	41019831	ALFREDO CARLOS MIGUEL GONZALEZ BISSO	11/01/2021	Indeterminado	S/	7,000.00	S/	7,000.00	S/	5,305.95
3595	0046	004072	ESPECIALISTA	FEBRERO 2022	D.Leg. N°1057	Cubierta	DNI	42861464	DIEGO ARTURO DIAZ TENORIO	19/12/2018	Indeterminado	S/	9,500.00	S/	9,500.00	S/	7,263.14
3596	0046	003996	ANALISTA	FEBRERO 2022	D.Leg. N°1057	Cubierta	DNI	45749410	MADDALENA MARIZA CUADROS MARTINI	19/12/2018	Indeterminado	S/	7,000.00	S/	7,000.00	S/	5,506.20
3597	0046	001518	ESPECIALISTA	FEBRERO 2022	D.Leg. N°1057	Cubierta	DNI	20017153	YANETT NILA CARDENAS CASTAÑEDA	01/02/2016	Indeterminado	S/	2,500.00	S/	2,500.00	S/	2,200.75
3598	0046	000818	ESPECIALISTA EN INFORMATICA I	FEBRERO 2022	D.Leg. N°1057	Cubierta	DNI	07459249	RICARDO PALMA NATIVIDAD	19/12/2012	Indeterminado	S/	4,100.00	S/	4,100.00	S/	3,227.11
3599	0046	001647	ESPECIALISTA	FEBRERO 2022	D.Leg. N°1057	Cubierta	DNI	45062866	JORGE LUIS NARCISO AZAÑERO	10/08/2016	Indeterminado	S/	8,500.00	S/	8,500.00	S/	6,686.10
3600	0046	002268	ANALISTA	FEBRERO 2022	D.Leg. N°1057	Cubierta	DNI	40189809	CLARIBEL TARDIO LOZADA	22/03/2018	Indeterminado	S/	6,000.00	S/	6,000.00	S/	4,740.00
3601	0046	001996	ASISTENTE	FEBRERO 2022	D.Leg. N°1057	Cubierta	DNI	43941210	ROSARIO DE JESUS MUÑOZ ROMERO	22/09/2017	Indeterminado	S/	3,500.00	S/	3,500.00	S/	2,363.83
3602	0046	002264	APOYO ADMINISTRATIVO	FEBRERO 2022	D.Leg. N°1057	Cubierta	DNI	41200606	ANGEL RICARDO HERRERA HERNANDEZ	01/03/2018	Indeterminado	S/	2,500.00	S/	2,500.00	S/	1,140.81
3603	0046	000363	PROFESIONAL I	FEBRERO 2022	D.Leg. N°1057	Cubierta	DNI	08885839	LOURDES YLIANA CESPEDES GOMEZ	06/02/2013	Indeterminado	S/	9,000.00	S/	9,000.00	S/	6,188.75
3604	0046	000855	OPERADOR DE EQUIPO	FEBRERO 2022	D.Leg. N°1057	Cubierta	DNI	06158676	JOSE ANTONIO VISALOT TRUJILLO	06/02/2013	Indeterminado	S/	5,500.00	S/	5,500.00	S/	2,941.76
3605	0046	002282	ESPECIALISTA	FEBRERO 2022	D.Leg. N°1057	Cubierta	DNI	40715752	RAPHAEL ANGEL SALDAÑA PACHECO	12/01/2021	28/02/2022	S/	13,500.00	S/	13,500.00	S/	10,688.24
3606	0046	000861	PROFESIONAL ADMINISTRATIVO	FEBRERO 2022	D.Leg. N°1057	Cubierta	DNI	08174624	AIDA ANA MARIA ZUÑE ALBORNOZ	06/02/2013	7/03/2022	S/	9,000.00	S/	9,000.00	S/	6,786.75
3607	0046	001816	ESPECIALISTA	FEBRERO 2022	D.Leg. N°1057	Cubierta	DNI	45818464	DANIEL FERNANDO ALEXIS GUTIERREZ RIOS	22/09/2017	Indeterminado	S/	6,000.00	S/	6,000.00	S/	4,512.15
3608	0046	004173	ASESOR	FEBRERO 2022	D.Leg. N°1057	Cubierta	DNI	15752794	JESSICA JEANETTE LAU ESPINOZA	10/12/2020	Indeterminado	S/	13,000.00	S/	13,000.00	S/	10,275.19
3609	0046	000659	APOYO ADMINISTRATIVO	FEBRERO 2022	D.Leg. N°1057	Cubierta	DNI	40002416	OSCAR ANTONIO ESQUIVEL BARBOZA	19/02/2013	Indeterminado	S/	5,000.00	S/	5,000.00	S/	3,871.01
3610	0046	000541	APOYO ADMINISTRATIVO	FEBRERO 2022	D.Leg. N°1057	Cubierta	DNI	19211620	JAVIER DAMACIO JULCA VERASTEGUI	22/02/2013	Indeterminado	S/	5,000.00	S/	5,000.00	S/	3,928.50
3611	0046	002824	ESPECIALISTA	FEBRERO 2022	D.Leg. N°1057	Cubierta	DNI	40090988	ANA KELLY CABRERA ROJAS	04/06/2019	Indeterminado	S/	5,000.00	S/	5,000.00	S/	3,935.50
3612	0046	000650	APOYO ADMINISTRATIVO	FEBRERO 2022	D.Leg. N°1057	Cubierta	DNI	27559532	ISMAEL VASQUEZ ZAMORA	01/03/2013	Indeterminado	S/	5,000.00	S/	5,000.00	S/	4,013.00
3613	0046	000622	APOYO ADMINISTRATIVO	FEBRERO 2022	D.Leg. N°1057	Cubierta	DNI	46284501	CRISTIAN MOISES ROMERO TUESTA	01/03/2013	Indeterminado	S/	5,000.00	S/	5,000.00	S/	4,004.00
3614	0046	000223	PROFESIONAL I	FEBRERO 2022	D.Leg. N°1057	Cubierta	DNI	31677286	GUSTAVO JAVIER JIRALDO GAMARRA	01/10/2015	Indeterminado	S/	5,000.00	S/	5,000.00	S/	3,935.50
3615	0046	002487	TECNICO	FEBRERO 2022	D.Leg. N°1057	Cubierta	DNI	06270902	ADOLFO UBERTO CACERES PIANCHACHI	05/12/2018	Indeterminado	S/	3,000.00	S/	3,000.00	S/	1,564.82
3616	0046	001949	GESTOR LOCAL	FEBRERO 2022	D.Leg. N°1057	Cubierta	DNI	32977059	MIGUEL ANGEL VENEGAS MALO	02/05/2017	Indeterminado	S/	8,000.00	S/	8,000.00	S/	6,292.80
3617	0046	000190	PROFESIONAL I	FEBRERO 2022	D.Leg. N°1057	Cubierta	DNI	41490171	NELSON EDUARDO SALINAS RAMIREZ	18/03/2013	Indeterminado	S/	5,000.00	S/	5,000.00	S/	3,935.50
3618	0046	000658	APOYO ADMINISTRATIVO	FEBRERO 2022	D.Leg. N°1057	Cubierta	DNI	40863930	MARIVEL SANDRA CARRASCO CHAMBI	01/04/2013	Indeterminado	S/	5,000.00	S/	5,000.00	S/	3,935.50
3619	0046	000781	PROFESIONAL DE APOYO	FEBRERO 2022	D.Leg. N°1057	Cubierta	DNI	25841574	WALTER GUILLERMO CESPEDES VILLEGAS	04/04/2013	Indeterminado	S/	9,300.00	S/	9,300.00	S/	8,100.42
3620	0046	002176	PROFESIONAL DE GESTION	FEBRERO 2022	D.Leg. N°1057	Cubierta	DNI	41729697	PABLO GUSTAVO GUIZADO CORDERO	05/12/2017	Indeterminado	S/	8,000.00	S/	8,000.00	S/	5,857.83
3621	0046	000094	PROFESIONAL I	FEBRERO 2022	D.Leg. N°1057	Cubierta	DNI	21426269	VILMA ELIZABETH HERENCIA GUILLEN	01/04/2013	Indeterminado	S/	5,000.00	S/	5,000.00	S/	3,939.50
3622	0046	000871	PROFESIONAL ADMINISTRATIVO	FEBRERO 2022	D.Leg. N°1057	Cubierta	DNI	40557432	JESUS ANGEL HUARCAYA VILLEGAS	01/04/2013	Indeterminado	S/	3,000.00	S/	3,000.00	S/	1,866.68
3623	0046	002035	ANALISTA	FEBRERO 2022	D.Leg. N°1057	Cubierta	DNI	46297894	EDUARDO REVILLA VILCAMANGO	02/11/2017	Indeterminado	S/	6,000.00	S/	6,000.00	S/	4,722.60
3624	0046	002329	ESPECIALISTA	FEBRERO 2022	D.Leg. N°1057	Cubierta	DNI	40076634	DELIA MARIA ROBLES GODENZI	19/04/2018	Indeterminado	S/	12,000.00	S/	12,000.00	S/	9,482.77
3625	0046	001997	ANALISTA	FEBRERO 2022	D.Leg. N°1057	Cubierta	DNI	44884818	JHON SANDRO CORDOVA QUISPE	13/10/2017	Indeterminado	S/	6,000.00	S/	6,000.00	S/	4,714.20
3626	0046	000834	ESPECIALISTA ADMINISTRATIVO	FEBRERO 2022	D.Leg. N°1057	Cubierta	DNI	10613538	MIGUEL ANDRES GARGATE FALCON	11/04/2013	28/02/2022	S/	6,000.00	S/	6,000.00	S/	4,740.00
3627	0046	004046	ABOGADO III	FEBRERO 2022	D.Leg. N°1057	Cubierta	DNI	10610967	MARIA TERESA VASQUEZ CENTURION	01/09/2015	Indeterminado	S/	6,500.00	S/	6,500.00	S/	5,112.90
3628	0046	002418	ESPECIALISTA	FEBRERO 2022	D.Leg. N°1057	Cubierta	DNI	40045720	LUIS ALBERTO ZAMUDIO AUQUILLA	15/01/2019	30/04/2022	S/	9,000.00	S/	9,000.00	S/	7,079.40
3629	0046	000201	PROFESIONAL I	FEBRERO 2022	D.Leg. N°1057	Cubierta	DNI	22465160	ALCIDES EFRAIN SILVA AYALA	02/05/2013	Indeterminado	S/	5,000.00	S/	5,000.00	S/	3,999.00
3630	0046	002790	ANALISTA	FEBRERO 2022	D.Leg. N°1057	Cubierta	DNI	21557028	FELIX EDUARDO RAMOS POCCO	02/09/2019	Indeterminado	S/	6,000.00	S/	6,000.00	S/	4,815.60
3631	0046	000919	PROFESIONAL DE APOYO	FEBRERO 2022	D.Leg. N°1057	Cubierta	DNI	40184071	MIOSOTIS JULIANA VELIZ VELEZ	10/05/2013	Indeterminado	S/	5,000.00	S/	5,000.00	S/	3,933.00
3632	0046	000831	ESPECIALISTA ADMINISTRATIVO	FEBRERO 2022	D.Leg. N°1057	Cubierta	DNI	40215522	YANET ROJAS SAUÑE	10/05/2013	Indeterminado	S/	2,500.00	S/	2,500.00	S/	2,206.50
3633	0046	001785	GESTOR LOCAL	FEBRERO 2022	D.Leg. N°1057	Cubierta	DNI	00447652	ELOY ANGEL ARCE GONZALO	02/05/2017	Indeterminado	S/	8,000.00	S/	8,000.00	S/	6,296.80
3634	0046	001998	ANALISTA	FEBRERO 2022	D.Leg. N°1057	Cubierta	DNI	00683224	SILVIA MONICA SOTO ARIAS	09/10/2017	Indeterminado	S/	6,000.00	S/	6,000.00	S/	4,722.60
3635	0046	000434	PROFESIONAL I	FEBRERO 2022	D.Leg. N°1057	Cubierta	DNI	41486058	JOSE LUIS ARCE GONZALO	16/05/2013	Indeterminado	S/	5,000.00	S/	5,000.00	S/	3,999.00
3636	0046	000763	PROFESIONAL DE APOYO	FEBRERO 2022	D.Leg. N°1057	Cubierta	DNI	19075105	CARLOS ALBERTO GUTIERREZ BRICEÑO	16/05/2013	Indeterminado	S/	5,000.00	S/	5,000.00	S/	4,013.00
3637	0046	001955	GESTOR LOCAL	FEBRERO 2022	D.Leg. N°1057	Cubierta	DNI	29295365	VICTOR ALEJANDRO SILVA SALINAS	20/09/2019	Indeterminado	S/	8,000.00	S/	8,000.00	S/	6,320.00
3638	0046	000266	PROFESIONAL I	FEBRERO 2022	D.Leg. N°1057	Cubierta	DNI	23954596	ERROL VELASQUEZ TICONA	16/05/2013	Indeterminado	S/	5,000.00	S/	5,000.00	S/	2,359.80
3639	0046	004158	ANALISTA	FEBRERO 2022	D.Leg. N°1057	Cubierta	DNI	41549130	NORA OLINDA NUÑEZ HUAMAN	06/08/2019	Indeterminado	S/	4,700.00	S/	4,700.00	S/	3,042.06
3640	0046	002531	ASESOR	FEBRERO 2022	D.Leg. N°1057	Cubierta	DNI	06666821	CARLOS MOISES TITO LOJA DELGADO	11/01/2021	Indeterminado	S/	12,000.00	S/	12,000.00	S/	9,656.69
3641	0046	000056	PROFESIONAL I	FEBRERO 2022	D.Leg. N°1057	Cubierta	DNI	19081431	PABLO JHON LOYAGA SALINAS	03/06/2013	Indeterminado	S/	5,000.00	S/	5,000.00	S/	3,935.50
3642	0046	002424	ESPECIALISTA	FEBRERO 2022	D.Leg. N°1057	Cubierta	DNI	45763722	RICARDO NAJARRO CHUCHON	02/11/2020	Indeterminado	S/	12,000.00	S/	12,000.00	S/	9,635.09
3643	0046	001175	ESPECIALISTA	FEBRERO 2022	D.Leg. N°1057	Cubierta	DNI	40287122	ELIZABETH VILCA HUANCA	01/04/2015	Indeterminado	S/	6,000.00	S/	6,000.00	S/	4,740.00
3644	0046	000906	SECRETARIA/O	FEBRERO 2022	D.Leg. N°1057	Cubierta	DNI	10375172	GLADYS ELSA BARBOZA VEGA	10/12/2014	Indeterminado	S/	4,500.00	S/	4,500.00	S/	3,314.32

3645	0046	003561	APOYO ADMINISTRATIVO	FEBRERO 2022	D.Leg. N°1057	Cubierta	DNI	09362973	GUSTAVO MARTIN AQUIJE SANTA GADEA	09/09/2019	Indeterminado	S/	3,500.00	S/	3,500.00	S/	2,753.10
3646	0046	000556	APOYO ADMINISTRATIVO	FEBRERO 2022	D.Leg. N°1057	Cubierta	DNI	00241921	FABIAN RAFAEL MENDOZA PURIZAGA	01/07/2013	Indeterminado	S/	5,000.00	S/	5,000.00	S/	2,922.92
3647	0046	000827	ESPECIALISTA EN INFORMATICA I	FEBRERO 2022	D.Leg. N°1057	Cubierta	DNI	07768742	CARMEN DEL PILAR ROBLES MORENO	01/07/2013	Indeterminado	S/	10,000.00	S/	10,000.00	S/	8,026.00
3648	0046	000800	PROFESIONAL DE APOYO	FEBRERO 2022	D.Leg. N°1057	Cubierta	DNI	05375090	LUIS GABRIEL DONAYRE LOBO	01/07/2013	Indeterminado	S/	12,000.00	S/	12,000.00	S/	9,635.09
3649	0046	001971	ASISTENTE	FEBRERO 2022	D.Leg. N°1057	Cubierta	DNI	44146806	YEROGOV GARAY DIAZ	01/09/2017	Indeterminado	S/	3,000.00	S/	3,000.00	S/	2,647.80
3650	0046	000145	PROFESIONAL I	FEBRERO 2022	D.Leg. N°1057	Cubierta	DNI	20115396	JOSUE MIGUEL BERAUN GUERRA	01/07/2013	Indeterminado	S/	5,000.00	S/	5,000.00	S/	4,001.50
3651	0046	001783	GESTOR LOCAL	FEBRERO 2022	D.Leg. N°1057	Cubierta	DNI	09635377	LIONEL ANGEL ANDRADE HUERTA	02/05/2017	Indeterminado	S/	8,000.00	S/	8,000.00	S/	6,215.38
3652	0046	000093	PROFESIONAL I	FEBRERO 2022	D.Leg. N°1057	Cubierta	DNI	20090941	RIGOBERTO INGA LOPEZ	09/07/2013	Indeterminado	S/	5,000.00	S/	5,000.00	S/	3,928.50
3653	0046	000296	PROFESIONAL I	FEBRERO 2022	D.Leg. N°1057	Cubierta	DNI	41984051	JHONNY CHARLES MENDOZA ABAL	01/08/2013	Indeterminado	S/	5,000.00	S/	5,000.00	S/	3,935.50
3654	0046	001831	ESPECIALISTA	FEBRERO 2022	D.Leg. N°1057	Cubierta	DNI	40351273	GILMER FREDY TICONA MAQUERA	01/09/2017	4/03/2022	S/	9,500.00	S/	9,500.00	S/	7,472.70
3655	0046	002289	AUXILIAR	FEBRERO 2022	D.Leg. N°1057	Cubierta	DNI	23854045	IRIS AROSTEGUI ECHENIQUE	14/03/2018	Indeterminado	S/	8,000.00	S/	8,000.00	S/	6,296.80
3656	0046	001790	GESTOR LOCAL	FEBRERO 2022	D.Leg. N°1057	Cubierta	DNI	00323740	MIGUEL ANGEL JIMENEZ DELGADO	02/05/2017	Indeterminado	S/	8,000.00	S/	8,000.00	S/	6,285.60
3657	0046	000926	PROFESIONAL DE APOYO	FEBRERO 2022	D.Leg. N°1057	Cubierta	DNI	40909159	ANGEL DEMIRO HERNANDEZ IZQUIERDO	12/08/2013	Indeterminado	S/	2,500.00	S/	2,468.40	S/	2,171.70
3658	0046	002279	ANALISTA	FEBRERO 2022	D.Leg. N°1057	Cubierta	DNI	22255360	JORGE ALBINO PATIÑO PILPE	18/05/2018	Indeterminado	S/	6,500.00	S/	6,500.00	S/	5,216.90
3659	0046	004028	TECNICO ADMINISTRATIVO	FEBRERO 2022	D.Leg. N°1057	Cubierta	DNI	43725280	VICTOR ALBERTO PIELAGO COTRINA	19/08/2013	Indeterminado	S/	1,600.00	S/	1,600.00	S/	820.55
3660	0046	004082	ESPECIALISTA	FEBRERO 2022	D.Leg. N°1057	Cubierta	DNI	45492437	IRVIN GONZALO HUAMAN CHOQUE	02/05/2019	Indeterminado	S/	8,500.00	S/	8,500.00	S/	6,150.58
3661	0046	004110	ESPECIALISTA	FEBRERO 2022	D.Leg. N°1057	Cubierta	DNI	47000774	NATALI ROSSMARY QUISPE FERNANDEZ	23/09/2019	Indeterminado	S/	8,500.00	S/	8,500.00	S/	6,656.23
3662	0046	004129	ANALISTA	FEBRERO 2022	D.Leg. N°1057	Cubierta	DNI	42149201	CARMEN LUZ MILAGROS PALMA AURAZO	11/01/2021	Indeterminado	S/	7,000.00	S/	7,000.00	S/	4,802.70
3663	0046	004019	SECRETARIA/O I	FEBRERO 2022	D.Leg. N°1057	Cubierta	DNI	08163495	FREZIA GISSELLA ESPINOZA SAMANIEGO	02/09/2013	Indeterminado	S/	3,000.00	S/	3,000.00	S/	2,601.30
3664	0046	001984	ASISTENTE	FEBRERO 2022	D.Leg. N°1057	Cubierta	DNI	18208185	SONIA ELISA URCIA DIAZ	01/09/2017	Indeterminado	S/	3,000.00	S/	3,000.00	S/	2,402.40
3665	0046	004037	ESPECIALISTA	FEBRERO 2022	D.Leg. N°1057	Cubierta	DNI	07255091	SAMUEL LUIS SAEZ MONTOYA	16/12/2014	Indeterminado	S/	11,000.00	S/	11,000.00	S/	8,524.24
3666	0046	002233	ESPECIALISTA I	FEBRERO 2022	D.Leg. N°1057	Cubierta	DNI	41763591	DAVID FLORENCIO HUACHACA TALAVERANO	06/02/2020	Indeterminado	S/	12,000.00	S/	12,000.00	S/	9,635.09
3667	0046	002249	ESPECIALISTA	FEBRERO 2022	D.Leg. N°1057	Cubierta	DNI	42410912	DAVID JOSIAS ARIAS BURGOS	09/03/2018	Indeterminado	S/	9,000.00	S/	9,000.00	S/	6,933.08
3668	0046	002113	TECNICO	FEBRERO 2022	D.Leg. N°1057	Cubierta	DNI	40592493	RONALD AMERICO HINOJO DELGADO	01/12/2017	Indeterminado	S/	3,000.00	S/	3,000.00	S/	2,571.70
3669	0046	004354	EXPERTO	FEBRERO 2022	D.Leg. N°1057	Cubierta	DNI	42224932	JUAN PABLO CABANILLAS BALDERA	12/10/2021	31/12/2022	S/	14,000.00	S/	14,000.00	S/	11,060.09
3670	0046	000943	ASISTENTE ADMINISTRATIVO	FEBRERO 2022	D.Leg. N°1057	Cubierta	DNI	40336128	OLINDA LEONOR CAMARGO MONTES	23/09/2013	Indeterminado	S/	2,500.00	S/	2,500.00	S/	2,166.50
3671	0046	000865	INTEGRADOR	FEBRERO 2022	D.Leg. N°1057	Cubierta	DNI	22486946	JOHNNY CESAR SUAREZ LEON	24/09/2013	Indeterminado	S/	5,000.00	S/	5,000.00	S/	3,935.50
3672	0046	000949	TECNICO ADMINISTRATIVO	FEBRERO 2022	D.Leg. N°1057	Cubierta	DNI	00118576	LORENA TUESTA COELHO	24/09/2013	Indeterminado	S/	5,000.00	S/	5,000.00	S/	3,933.00
3673	0046	001035	PROFESIONAL ADMINISTRATIVO	FEBRERO 2022	D.Leg. N°1057	Cubierta	DNI	42006730	NOEMI ACOSTA MELGAREJO	01/10/2013	Indeterminado	S/	5,000.00	S/	5,000.00	S/	3,935.50
3674	0046	001963	ASISTENTE	FEBRERO 2022	D.Leg. N°1057	Cubierta	DNI	33425845	LILIANA ALVARADO VERGARAY	01/09/2017	Indeterminado	S/	3,000.00	S/	3,000.00	S/	2,599.80
3675	0046	001341	PROFESIONAL ADMINISTRATIVO	FEBRERO 2022	D.Leg. N°1057	Cubierta	DNI	41267433	YAQUELIN YESSICA CALLISAYA CATY	01/10/2015	Indeterminado	S/	5,000.00	S/	5,000.00	S/	4,001.50
3676	0046	000952	TECNICO ADMINISTRATIVO	FEBRERO 2022	D.Leg. N°1057	Cubierta	DNI	00255700	YESSICA YESENIA CORDOVA HERAS	04/03/2014	Indeterminado	S/	5,000.00	S/	5,000.00	S/	3,933.00
3677	0046	002652	PROFESIONAL I	FEBRERO 2022	D.Leg. N°1057	Cubierta	DNI	44368717	RAYDA JAURAPOMA LIZANA	12/04/2019	Indeterminado	S/	7,000.00	S/	7,000.00	S/	5,530.00
3678	0046	001001	PROFESIONAL I	FEBRERO 2022	D.Leg. N°1057	Cubierta	DNI	40179393	SONIA MARLITH MAS PECHE	01/10/2013	Indeterminado	S/	5,000.00	S/	5,000.00	S/	4,013.00
3679	0046	001026	PROFESIONAL ADMINISTRATIVO	FEBRERO 2022	D.Leg. N°1057	Cubierta	DNI	41355029	LUCILA HILARIA RURUSH ORTIZ	01/10/2015	Indeterminado	S/	5,000.00	S/	5,000.00	S/	3,933.00
3680	0046	000819	ABOGADO	FEBRERO 2022	D.Leg. N°1057	Cubierta	DNI	40933719	KELLY ROXANA VALVERDE HERRERA	01/10/2013	1/03/2022	S/	7,000.00	S/	7,000.00	S/	4,702.70
3681	0046	002817	ESPECIALISTA	FEBRERO 2022	D.Leg. N°1057	Cubierta	DNI	42074755	MARICELA ELIANA SANCHEZ VILLARREAL	23/12/2019	Indeterminado	S/	7,000.00	S/	7,000.00	S/	5,598.20
3682	0046	002194	ESPECIALISTA I	FEBRERO 2022	D.Leg. N°1057	Cubierta	DNI	09806372	JORGE LUIS SUAREZ ALVITES	13/02/2018	Indeterminado	S/	10,000.00	S/	10,000.00	S/	7,857.00
3683	0046	002823	ESPECIALISTA	FEBRERO 2022	D.Leg. N°1057	Cubierta	DNI	41303844	BORIS PEDRO LUNA MENDOZA	05/06/2019	Indeterminado	S/	5,000.00	S/	5,000.00	S/	3,950.00
3684	0046	000954	TECNICO	FEBRERO 2022	D.Leg. N°1057	Cubierta	DNI	00506924	ELENA MIRIAM CHAVEZ GARCES	21/10/2013	Indeterminado	S/	5,000.00	S/	5,000.00	S/	3,789.18
3685	0046	000080	PROFESIONAL I	FEBRERO 2022	D.Leg. N°1057	Cubierta	DNI	42078657	YESSICA MASSIEL ROJAS CAMACHO	03/12/2019	Indeterminado	S/	9,000.00	S/	9,000.00	S/	6,682.90
3686	0046	003067	ESPECIALISTA	FEBRERO 2022	D.Leg. N°1057	Cubierta	DNI	46650542	FRANKLIN PAUL THOMPSON LOYOLA	08/01/2021	Indeterminado	S/	12,000.00	S/	12,000.00	S/	9,629.09
3687	0046	000183	PROFESIONAL I	FEBRERO 2022	D.Leg. N°1057	Cubierta	DNI	05360706	WALQUER VALLES ALVARADO	04/11/2013	Indeterminado	S/	5,000.00	S/	5,000.00	S/	3,928.50
3688	0046	002020	ESPECIALISTA	FEBRERO 2022	D.Leg. N°1057	Cubierta	DNI	05381546	JOSE LUIS URIONA RODRIGUEZ	01/09/2017	Indeterminado	S/	8,000.00	S/	8,000.00	S/	6,420.80
3689	0046	001055	PROFESIONAL ADMINISTRATIVO	FEBRERO 2022	D.Leg. N°1057	Cubierta	DNI	43631286	RENATTO CLAVO PEREZ	04/11/2013	Indeterminado	S/	5,000.00	S/	5,000.00	S/	3,928.50
3690	0046	000600	APOYO ADMINISTRATIVO	FEBRERO 2022	D.Leg. N°1057	Cubierta	DNI	07244795	JOSE LUIS CHAVARRY TORRES	13/11/2013	Indeterminado	S/	5,000.00	S/	5,000.00	S/	4,004.00
3691	0046	002677	ESPECIALISTA	FEBRERO 2022	D.Leg. N°1057	Cubierta	DNI	25810172	DARWIN BELTRAN ATENCIA GARRIDO	03/03/2021	Indeterminado	S/	10,000.00	S/	10,000.00	S/	7,857.00
3692	0046	001008	APOYO ADMINISTRATIVO	FEBRERO 2022	D.Leg. N°1057	Cubierta	DNI	40577582	LEWIS EMERSON MASLUCAN PADILLA	18/11/2013	Indeterminado	S/	5,000.00	S/	5,000.00	S/	4,013.00
3693	0046	004030	SECRETARIA/O I	FEBRERO 2022	D.Leg. N°1057	Cubierta	DNI	09438931	ERIKA BEATRIZ RIOS BENITES	13/11/2013	Indeterminado	S/	3,000.00	S/	3,000.00	S/	2,597.10
3694	0046	001976	ASISTENTE	FEBRERO 2022	D.Leg. N°1057	Cubierta	DNI	00119567	JISSELLA MALPARTIDA PAREDES	01/09/2017	Indeterminado	S/	3,000.00	S/	3,000.00	S/	2,647.80
3695	0046	004480	ESPECIALISTA	FEBRERO 2022	D.Leg. N°1057	Cubierta	DNI	16776679	SAMUEL SAMAME VIDAURRE	03/11/2021	Indeterminado	S/	7,000.00	S/	7,000.00	S/	5,618.20
3696	0046	004052	ESPECIALISTA	FEBRERO 2022	D.Leg. N°1057	Cubierta	DNI	40999490	CARLOS ALBERTO LESCANO AQUISE	06/03/2017	Indeterminado	S/	13,000.00	S/	13,000.00	S/	8,960.84
3697	0046	001027	ABOGADO	FEBRERO 2022	D.Leg. N°1057	Cubierta	DNI	41435602	SANDRA ESMERALDA CHICOMA DIAZ	02/12/2013	Indeterminado	S/	5,000.00	S/	5,000.00	S/	4,013.00
3698	0046	000989	PROFESIONAL ADMINISTRATIVO	FEBRERO 2022	D.Leg. N°1057	Cubierta	DNI	42439044	ANA MERCEDES ESCOBAR MEJIA	17/04/2015	Indeterminado	S/	8,000.00	S/	8,000.00	S/	6,296.80
3699	0046	002438	ESPECIALISTA	FEBRERO 2022	D.Leg. N°1057	Cubierta	DNI	41345099	LELIS CAROL GAMBOA CAYCHO	24/09/2018	Indeterminado	S/	9,000.00	S/	9,000.00	S/	7,110.00
3700	0046	000990	PROFESIONAL ADMINISTRATIVO	FEBRERO 2022	D.Leg. N°1057	Cubierta	DNI	18019758	JUNE VERONICA VELASQUEZ GARCIA	09/12/2013	Indeterminado	S/	5,000.00	S/	5,000.00	S/	3,935.50
3701	0046	001973	ASISTENTE	FEBRERO 2022	D.Leg. N°1057	Cubierta	DNI	44202147	EDWIN HUILLCA ALEGRIA	01/09/2017	4/04/2022	S/	3,000.00	S/	3,000.00	S/	2,610.00
3702	0046	001630	ESPECIALISTA	FEBRERO 2022	D.Leg. N°1057	Cubierta	DNI	44412230	CARLOS NESTOR EVANGELISTA NAJARRO	05/12/2016	Indeterminado	S/	6,500.00	S/	6,500.00	S/	5,000.85
3703	0046	000959	PROFESIONAL ADMINISTRATIVO	FEBRERO 2022	D.Leg. N°1057	Cubierta	DNI	09332310	TATIANA JANETH AGUIRRE CAVERO	11/12/2013	Indeterminado	S/	5,000.00	S/	5,000.00	S/	3,935.50
3704	0046	000957	PROFESIONAL ADMINISTRATIVO	FEBRERO 2022	D.Leg. N°1057	Cubierta	DNI	08585148	HUMBERTO SALOMON REVILLA MAYORGA	12/12/2013	Indeterminado	S/	3,000.00	S/	3,000.00	S/	2,610.00

3705	0046	001029	PROFESIONAL ADMINISTRATIVO	FEBRERO 2022	D.Leg. N°1057	Cubierta	DNI	41490300	ROSA MENDOZA LEON	04/08/2015	Indeterminado	S/	7,000.00	S/	7,000.00	S/ 5,459.28
3706	0046	002820	ESPECIALISTA	FEBRERO 2022	D.Leg. N°1057	Cubierta	DNI	40615799	HECTOR BONIFACIO QUISPE	04/06/2019	Indeterminado	S/	7,000.00	S/	7,000.00	S/ 5,491.50
3707	0046	002106	ESPECIALISTA	FEBRERO 2022	D.Leg. N°1057	Cubierta	DNI	46108657	CRISTHAL ROSAS ACOSTA	11/12/2017	Indeterminado	S/	8,000.00	S/	8,000.00	S/ 6,292.80
3708	0046	002822	ESPECIALISTA	FEBRERO 2022	D.Leg. N°1057	Cubierta	DNI	01333556	HENRY RONAL CHOQUEHUANCA HANCCO	04/06/2019	Indeterminado	S/	7,000.00	S/	7,000.00	S/ 5,509.70
3709	0046	002541	SECRETARIA/O I	FEBRERO 2022	D.Leg. N°1057	Cubierta	DNI	07214973	MARTA RITA CONCHA CONCHA DE BOLAÑOS	18/05/2018	Indeterminado	S/	4,500.00	S/	4,500.00	S/ 3,555.00
3710	0046	002815	ESPECIALISTA	FEBRERO 2022	D.Leg. N°1057	Cubierta	DNI	08807906	TOMAS FREDY BORJA CARRILLO	01/10/2019	Indeterminado	S/	5,000.00	S/	5,000.00	S/ 4,100.00
3711	0046	000597	APOYO ADMINISTRATIVO	FEBRERO 2022	D.Leg. N°1057	Cubierta	DNI	40714917	LOIDA ESTHER RISCO SILVA	17/02/2014	Indeterminado	S/	5,000.00	S/	5,000.00	S/ 3,928.50
3712	0046	000566	APOYO ADMINISTRATIVO	FEBRERO 2022	D.Leg. N°1057	Cubierta	DNI	42753867	MARIA ROSARIO CERRON YAURI	13/06/2014	Indeterminado	S/	5,000.00	S/	5,000.00	S/ 3,933.00
3713	0046	001952	GESTOR LOCAL	FEBRERO 2022	D.Leg. N°1057	Cubierta	DNI	42904771	MELIZA AGUIRRE CAHUANA	18/12/2019	Indeterminado	S/	8,000.00	S/	5,816.78	S/ 5,120.51
3714	0046	001002	PROFESIONAL ADMINISTRATIVO	FEBRERO 2022	D.Leg. N°1057	Cubierta	DNI	42130362	JESSICA GUERRA ROMANI	03/03/2014	Indeterminado	S/	5,000.00	S/	5,000.00	S/ 3,933.00
3715	0046	004245	ESPECIALISTA	FEBRERO 2022	D.Leg. N°1057	Cubierta	DNI	43456950	RIDER MARTIN FLORES FLORES	18/05/2021	22/04/2022	S/	9,500.00	S/	9,500.00	S/ 7,472.70
3716	0046	002246	ESPECIALISTA	FEBRERO 2022	D.Leg. N°1057	Cubierta	DNI	10299597	ROCIO LUZ REYES BUSTOS DE ESPINOZA	04/05/2018	Indeterminado	S/	10,000.00	S/	10,000.00	S/ 8,008.00
3717	0046	002510	ESPECIALISTA	FEBRERO 2022	D.Leg. N°1057	Cubierta	DNI	44330889	RONALD PAUCAR MANZANILLA	21/11/2018	Indeterminado	S/	8,500.00	S/	8,500.00	S/ 6,806.80
3718	0046	000804	PROFESIONAL DE APOYO	FEBRERO 2022	D.Leg. N°1057	Cubierta	DNI	10628415	SUSAN YANET CHAFLOQUE DE LOS SANTOS	01/10/2020	Indeterminado	S/	3,000.00	S/	3,000.00	S/ 2,597.10
3719	0046	002067	ANALISTA	FEBRERO 2022	D.Leg. N°1057	Cubierta	DNI	42290036	LADY ASTRID CHUMBES VILLAVICENCIO	21/12/2017	Indeterminado	S/	6,000.00	S/	6,000.00	S/ 4,447.35
3720	0046	000946	TECNICO ADMINISTRATIVO	FEBRERO 2022	D.Leg. N°1057	Cubierta	DNI	43311737	MALCOLM MARIO STEWART ROBLES	16/06/2014	Indeterminado	S/	8,500.00	S/	8,500.00	S/ 6,686.10
3721	0046	002061	COORDINADOR	FEBRERO 2022	D.Leg. N°1057	Cubierta	DNI	41539058	EVELYN KATHERINE LAHURA RAMOS	12/11/2019	Indeterminado	S/	12,000.00	S/	12,000.00	S/ 9,488.77
3722	0046	000318	ANALISTA	FEBRERO 2022	D.Leg. N°1057	Cubierta	DNI	10476886	ROCIO SCARLET AVILA AGUILAR	02/06/2014	Indeterminado	S/	5,000.00	S/	5,000.00	S/ 3,800.51
3723	0046	001043	PROFESIONAL ADMINISTRATIVO	FEBRERO 2022	D.Leg. N°1057	Cubierta	DNI	43852548	ROBINSON PASCUAL TORRES FIESTAS	06/06/2014	Indeterminado	S/	5,000.00	S/	5,000.00	S/ 3,999.00
3724	0046	001950	GESTOR LOCAL	FEBRERO 2022	D.Leg. N°1057	Cubierta	DNI	40733998	ANGELA ROXANA SUAREZ AGUILAR	02/05/2017	Indeterminado	S/	8,000.00	S/	8,000.00	S/ 6,420.80
3725	0046	001045	PROFESIONAL ADMINISTRATIVO	FEBRERO 2022	D.Leg. N°1057	Cubierta	DNI	42756484	MARX LEONIV VELAZCO FLORES	20/06/2014	Indeterminado	S/	5,000.00	S/	5,000.00	S/ 3,902.01
3726	0046	004107	ESPECIALISTA	FEBRERO 2022	D.Leg. N°1057	Cubierta	DNI	46291722	MARY STEPHANY CHAMORRO ASTO	23/09/2019	Indeterminado	S/	8,500.00	S/	8,500.00	S/ 6,806.80
3727	0046	004001	ANALISTA	FEBRERO 2022	D.Leg. N°1057	Cubierta	DNI	45562595	FRANK ANTHONY SANCHEZ DEZA	02/05/2019	Indeterminado	S/	7,000.00	S/	7,000.00	S/ 5,408.84
3728	0046	001875	ESPECIALISTA	FEBRERO 2022	D.Leg. N°1057	Cubierta	DNI	72739036	KARLA AZUCENA SANCHEZ OROSCO	02/10/2017	Indeterminado	S/	6,000.00	S/	6,000.00	S/ 4,658.48
3729	0046	004141	ANALISTA	FEBRERO 2022	D.Leg. N°1057	Cubierta	DNI	43800317	LILY CATALINA CERVERA MARILUZ	11/01/2021	Indeterminado	S/	7,000.00	S/	7,000.00	S/ 5,605.60
3730	0046	004106	ESPECIALISTA	FEBRERO 2022	D.Leg. N°1057	Cubierta	DNI	42940244	RENZO JAVIER VALENTIN TURRIATE	23/09/2019	Indeterminado	S/	8,500.00	S/	8,500.00	S/ 6,690.35
3731	0046	003998	ANALISTA	FEBRERO 2022	D.Leg. N°1057	Cubierta	DNI	46015105	JOSE MIGUEL FONSECA PANCHANO	02/05/2019	19/06/2022	S/	7,000.00	S/	7,000.00	S/ 5,524.60
3732	0046	001597	ESPECIALISTA EN PRESUPUESTO	FEBRERO 2022	D.Leg. N°1057	Cubierta	DNI	06782218	ALIDA VASQUEZ LOZANO	10/08/2016	Indeterminado	S/	3,500.00	S/	3,500.00	S/ 2,207.19
3733	0046	004000	ANALISTA	FEBRERO 2022	D.Leg. N°1057	Cubierta	DNI	47212834	STEPHANIE MILAGROS FERRER PARDAVE	23/09/2019	Indeterminado	S/	6,000.00	S/	6,000.00	S/ 4,740.00
3734	0046	002109	ESPECIALISTA	FEBRERO 2022	D.Leg. N°1057	Cubierta	DNI	47297685	SANDRA MARIA JURADO AMPUDIA	07/11/2017	14/03/2022	S/	8,000.00	S/	8,000.00	S/ 6,260.08
3735	0046	002255	COORDINADOR	FEBRERO 2022	D.Leg. N°1057	Cubierta	DNI	18015387	ELIO FRANCISCO VEGA ANHUAMAN	01/03/2018	Indeterminado	S/	12,000.00	S/	12,000.00	S/ 9,480.00
3736	0046	002624	PROFESIONAL I	FEBRERO 2022	D.Leg. N°1057	Cubierta	DNI	46134102	FRANK ISRAEL MORENO SAAVEDRA	01/10/2020	Indeterminado	S/	4,000.00	S/	4,000.00	S/ 3,203.20
3737	0046	002203	APOYO ADMINISTRATIVO	FEBRERO 2022	D.Leg. N°1057	Cubierta	DNI	10542886	OSCAR RAUL PORRAS DE LA CRUZ	09/02/2018	Indeterminado	S/	3,500.00	S/	3,500.00	S/ 2,040.74
3738	0046	001014	PROFESIONAL ADMINISTRATIVO	FEBRERO 2022	D.Leg. N°1057	Cubierta	DNI	42912966	ADRIAN MARTIN RODAS VERA	05/11/2019	Indeterminado	S/	10,000.00	S/	10,000.00	S/ 8,008.00
3739	0046	001851	ANALISTA	FEBRERO 2022	D.Leg. N°1057	Cubierta	DNI	42109180	ZULEIKA VILLACORTA ALVARADO	15/05/2017	Indeterminado	S/	9,000.00	S/	9,000.00	S/ 7,060.88
3740	0046	004036	ASISTENTE JUNIOR	FEBRERO 2022	D.Leg. N°1057	Cubierta	DNI	44497801	LESLY ALLISON COLLANTES ESCOBAR	01/12/2014	Indeterminado	S/	3,500.00	S/	3,500.00	S/ 2,196.20
3741	0046	001969	ASISTENTE	FEBRERO 2022	D.Leg. N°1057	Cubierta	DNI	40885038	TANIA CARRASCO GOMERO	01/09/2017	Indeterminado	S/	3,000.00	S/	3,000.00	S/ 2,610.00
3742	0046	000224	PROFESIONAL I	FEBRERO 2022	D.Leg. N°1057	Cubierta	DNI	06768319	MERCEDES PILAR MARTINEZ CENTENO	08/09/2014	Indeterminado	S/	15,600.00	S/	15,600.00	S/ 12,366.89
3743	0046	001895	ASISTENTE	FEBRERO 2022	D.Leg. N°1057	Cubierta	DNI	41864523	MANUEL VICTOR CARPIO HUARACA	01/06/2017	Indeterminado	S/	2,500.00	S/	2,500.00	S/ 2,175.00
3744	0046	004630	ESPECIALISTA	FEBRERO 2022	D.Leg. N°1057	Cubierta	DNI	70425210	JOAO ALMYR DA SILVA CASTILLO	25/10/2021	Indeterminado	S/	8,500.00	S/	8,500.00	S/ 6,678.45
3745	0046	000358	PROFESIONAL I	FEBRERO 2022	D.Leg. N°1057	Cubierta	DNI	09956994	OTILIA VILLA PINEDA	20/10/2014	Indeterminado	S/	10,000.00	S/	10,000.00	S/ 7,607.35
3746	0046	003054	ASESOR	FEBRERO 2022	D.Leg. N°1057	Cubierta	DNI	25770845	JOSÉ ALEX ESPINOSA YACTAYO	15/12/2020	Indeterminado	S/	13,000.00	S/	13,000.00	S/ 10,275.19
3747	0046	004256	ESPECIALISTA	FEBRERO 2022	D.Leg. N°1057	Cubierta	DNI	45379589	ALBERT FARITH CHAVARRI BALLADARES	18/05/2021	Indeterminado	S/	10,500.00	S/	10,500.00	S/ 8,408.40
3748	0046	004355	ESPECIALISTA	FEBRERO 2022	D.Leg. N°1057	Cubierta	DNI	43565801	CARLOS ALEXIS ROMERO RODRIGUEZ	20/10/2021	Indeterminado	S/	11,000.00	S/	11,000.00	S/ 8,660.69
3749	0046	004109	ESPECIALISTA	FEBRERO 2022	D.Leg. N°1057	Cubierta	DNI	46199095	JOSE ANTONIO MIRANDA SUEL	23/09/2019	Indeterminado	S/	8,500.00	S/	8,488.78	S/ 6,677.28
3750	0046	004140	ANALISTA	FEBRERO 2022	D.Leg. N°1057	Cubierta	DNI	45860317	CANDY ASTRID SOLORZANO REQUENA	11/01/2021	Indeterminado	S/	7,000.00	S/	7,000.00	S/ 5,455.78
3751	0046	004091	ANALISTA	FEBRERO 2022	D.Leg. N°1057	Cubierta	DNI	43423680	YERSEN TERRONES CONDOR	13/07/2020	Indeterminado	S/	7,000.00	S/	7,000.00	S/ 5,618.20
3752	0046	001951	GESTOR LOCAL	FEBRERO 2022	D.Leg. N°1057	Cubierta	DNI	32043901	NINO CHARLES VILLAFAN POPAYAN	02/05/2017	Indeterminado	S/	8,000.00	S/	8,000.00	S/ 6,285.60
3753	0046	000803	PROFESIONAL DE APOYO	FEBRERO 2022	D.Leg. N°1057	Cubierta	DNI	25836366	JUAN EFREN NUÑEZ RAMIREZ	03/12/2014	Indeterminado	S/	5,000.00	S/	5,000.00	S/ 3,928.50
3754	0046	001159	ESPECIALISTA	FEBRERO 2022	D.Leg. N°1057	Cubierta	DNI	47081945	CONNIE ERIKA BARBERENA SALAS	02/11/2020	Indeterminado	S/	2,500.00	S/	2,500.00	S/ 2,200.75
3755	0046	001087	ESPECIALISTA	FEBRERO 2022	D.Leg. N°1057	Cubierta	DNI	41498695	JEFFRY LLERENA TORREBLANCA	10/12/2014	Indeterminado	S/	5,000.00	S/	5,000.00	S/ 3,950.00
3756	0046	002112	TECNICO	FEBRERO 2022	D.Leg. N°1057	Cubierta	DNI	41827783	CINTHIA MARIA FLORES AGUILAR	08/11/2017	Indeterminado	S/	3,000.00	S/	3,000.00	S/ 2,642.40
3757	0046	002180	ESPECIALISTA	FEBRERO 2022	D.Leg. N°1057	Cubierta	DNI	44780763	SUSANA ROSMERY VILQUINICHE ROMANI	27/12/2019	18/03/2022	S/	10,000.00	S/	10,000.00	S/ 7,857.00
3758	0046	001118	ASISTENTE	FEBRERO 2022	D.Leg. N°1057	Cubierta	DNI	43682174	JORGE ENRIQUE SONCO SARMIENTO	16/12/2014	Indeterminado	S/	3,000.00	S/	3,000.00	S/ 2,400.90
3759	0046	002845	ESPECIALISTA	FEBRERO 2022	D.Leg. N°1057	Cubierta	DNI	46246263	JUAN PABLO AMPUERO IZQUIERDO	01/12/2020	Indeterminado	S/	9,000.00	S/	9,000.00	S/ 7,207.20
3760	0046	002468	ESPECIALISTA	FEBRERO 2022	D.Leg. N°1057	Cubierta	DNI	32942521	ELLIOT HANS LINDO CLAUDET	10/04/2019	Indeterminado	S/	8,500.00	S/	8,500.00	S/ 6,822.10
3761	0046	001117	ANALISTA	FEBRERO 2022	D.Leg. N°1057	Cubierta	DNI	43780219	TITO LEONCIO MEZA CORCINO	16/12/2014	Indeterminado	S/	9,000.00	S/	9,000.00	S/ 7,071.30
3762	0046	002833	ANALISTA	FEBRERO 2022	D.Leg. N°1057	Cubierta	DNI	43621967	FERNANDO JAVIER VASQUEZ DEL SOLAR	17/07/2019	Indeterminado	S/	5,500.00	S/	5,495.80	S/ 4,114.06
3763	0046	001114	PROGRAMADOR	FEBRERO 2022	D.Leg. N°1057	Cubierta	DNI	10760971	MARCOS ALFONSO ROSALES MORENO	17/12/2014	Indeterminado	S/	2,500.00	S/	2,500.00	S/ 1,250.99
3764	0046	001115	ANALISTA DE SISTEMAS PAD I	FEBRERO 2022	D.Leg. N°1057	Cubierta	DNI	43138096	JEWER SMITH VILCHEZ HUACHACA	18/12/2014	Indeterminado	S/	5,000.00	S/	5,000.00	S/ 4,004.00

3765	0046	001116	ANALISTA DE SISTEMAS PAD I	FEBRERO 2022	D.Leg. N°1057	Cubierta	DNI	25761459	WILLIAMS NERI ZEÑA CASTILLO	18/12/2014	Indeterminado	S/	6,500.00	S/	6,500.00	S/	5,121.35
3766	0046	001113	ANALISTA DE SISTEMAS PAD I	FEBRERO 2022	D.Leg. N°1057	Cubierta	DNI	43304227	VERONICA MILAGROS QUISPE RUPA	18/12/2014	Indeterminado	S/	6,500.00	S/	6,500.00	S/	5,157.20
3767	0046	002741	ESPECIALISTA	FEBRERO 2022	D.Leg. N°1057	Cubierta	DNI	42259599	GIOVANNA AYME HUAYTA IDONES	08/08/2019	Indeterminado	S/	9,000.00	S/	9,000.00	S/	7,207.20
3768	0046	003578	ESPECIALISTA	FEBRERO 2022	D.Leg. N°1057	Cubierta	DNI	46316584	JULIO MARTIN DELGADO VASQUEZ	19/12/2019	Indeterminado	S/	9,000.00	S/	9,000.00	S/	5,275.44
3769	0046	001718	ANALISTA	FEBRERO 2022	D.Leg. N°1057	Cubierta	DNI	70124236	FIORELLA MARYLIN DE LA CRUZ ALFARO	07/12/2016	Indeterminado	S/	6,000.00	S/	6,000.00	S/	4,573.28
3770	0046	004047	ANALISTA	FEBRERO 2022	D.Leg. N°1057	Cubierta	DNI	10233375	RAFAEL NESTOR PAREDES SANCHEZ	01/09/2015	Indeterminado	S/	8,500.00	S/	8,500.00	S/	6,648.10
3771	0046	003010	ASISTENTE	FEBRERO 2022	D.Leg. N°1057	Cubierta	DNI	43245749	TOMAS MARCELINO RENTERA ESPINOZA	05/02/2020	Indeterminado	S/	4,000.00	S/	4,000.00	S/	3,680.00
3772	0046	000548	COORDINADOR	FEBRERO 2022	D.Leg. N°1057	Cubierta	DNI	29723829	EDGAR RAMIRO RODRIGUEZ YLASACA	16/01/2015	Indeterminado	S/	13,500.00	S/	13,500.00	S/	10,862.39
3773	0046	000370	PROFESIONAL I	FEBRERO 2022	D.Leg. N°1057	Cubierta	DNI	42940344	ESMERALDA JULIA CARRIZO HUAMANCHUMO	02/02/2015	Indeterminado	S/	2,200.00	S/	2,200.00	S/	1,102.71
3774	0046	002442	ESPECIALISTA	FEBRERO 2022	D.Leg. N°1057	Cubierta	DNI	41352376	LORD BENSON MAURICIO FLORES	11/04/2019	Indeterminado	S/	9,000.00	S/	9,000.00	S/	7,060.88
3775	0046	000702	ANALISTA DE SISTEMAS PAD I	FEBRERO 2022	D.Leg. N°1057	Cubierta	DNI	08707641	RAQUEL MARLENE MACEDO TORO	16/02/2015	Indeterminado	S/	6,000.00	S/	6,000.00	S/	4,727.40
3776	0046	000408	PROFESIONAL I	FEBRERO 2022	D.Leg. N°1057	Cubierta	DNI	18019159	CARLOS FRANCISCO CEDEÑO FERNANDEZ	02/03/2015	Indeterminado	S/	6,500.00	S/	6,500.00	S/	5,112.90
3777	0046	002097	ASISTENTE	FEBRERO 2022	D.Leg. N°1057	Cubierta	DNI	08886211	MILAGROS MARCELA PAJARES MANRIQUE	21/11/2017	Indeterminado	S/	4,000.00	S/	4,000.00	S/	3,160.00
3778	0046	002257	ESPECIALISTA	FEBRERO 2022	D.Leg. N°1057	Cubierta	DNI	41532168	LIZ VANESSA SOTOMAYOR ACOSTA	01/03/2018	Indeterminado	S/	7,000.00	S/	7,000.00	S/	5,618.20
3779	0046	003443	ESPECIALISTA	FEBRERO 2022	D.Leg. N°1057	Cubierta	DNI	07537941	MARTIN HAROLD VIDALON SIRLUPU	02/11/2020	Indeterminado	S/	12,000.00	S/	12,000.00	S/	9,470.69
3780	0046	003457	ESPECIALISTA	FEBRERO 2022	D.Leg. N°1057	Cubierta	DNI	20728511	JUAN PABLO VILLEGAS CASAS	02/11/2020	Indeterminado	S/	10,000.00	S/	10,000.00	S/	7,871.00
3781	0046	002525	ESPECIALISTA	FEBRERO 2022	D.Leg. N°1057	Cubierta	DNI	25851128	EDGAR JESUS MUÑANTE VILLAFUERTE	04/11/2019	Indeterminado	S/	10,000.00	S/	10,000.00	S/	7,871.00
3782	0046	002739	ESPECIALISTA	FEBRERO 2022	D.Leg. N°1057	Cubierta	DNI	44721209	HEVER PUMALLIHUA GARCIA	08/08/2019	Indeterminado	S/	8,000.00	S/	8,000.00	S/	6,406.40
3783	0046	002378	SECRETARIA/O I	FEBRERO 2022	D.Leg. N°1057	Cubierta	DNI	41820542	PAOLA TUESTA RAMIREZ	11/07/2018	Indeterminado	S/	4,500.00	S/	4,500.00	S/	2,129.37
3784	0046	000400	ECONOMISTA II	FEBRERO 2022	D.Leg. N°1057	Cubierta	DNI	10809033	JEAN PIERRE FRANCO VALDEZ	20/03/2015	Indeterminado	S/	6,000.00	S/	6,000.00	S/	4,722.60
3785	0046	003019	ANALISTA	FEBRERO 2022	D.Leg. N°1057	Cubierta	DNI	47846670	ANA PRICILDA LOZADA ARROYO	06/08/2019	Indeterminado	S/	5,600.00	S/	5,600.00	S/	4,481.68
3786	0046	000343	PROFESIONAL I	FEBRERO 2022	D.Leg. N°1057	Cubierta	DNI	40695233	EDWIN JAIME SANCHEZ ASHCALLA	01/04/2015	Indeterminado	S/	5,000.00	S/	5,000.00	S/	3,950.00
3787	0046	000765	PROFESIONAL DE APOYO	FEBRERO 2022	D.Leg. N°1057	Cubierta	DNI	40111535	MIGUEL ANGEL AQUINO BARDALES	01/04/2015	Indeterminado	S/	6,000.00	S/	6,000.00	S/	2,682.70
3788	0046	002350	ESPECIALISTA	FEBRERO 2022	D.Leg. N°1057	Cubierta	DNI	20055057	MARIELA JANET BALDEON BUSTILLOS	10/12/2019	Indeterminado	S/	8,000.00	S/	8,000.00	S/	6,285.60
3789	0046	001986	ASISTENTE	FEBRERO 2022	D.Leg. N°1057	Cubierta	DNI	40493226	SUGEY GIOVANA ZAPATA CHECALLA	01/09/2017	Indeterminado	S/	3,000.00	S/	3,000.00	S/	2,370.00
3790	0046	001155	ESPECIALISTA	FEBRERO 2022	D.Leg. N°1057	Cubierta	DNI	43083285	GUILLERMO ESTEBAN JACOME COLLAS	01/04/2015	Indeterminado	S/	5,000.00	S/	5,000.00	S/	3,950.00
3791	0046	001156	ESPECIALISTA	FEBRERO 2022	D.Leg. N°1057	Cubierta	DNI	40099844	ALEJANDRO LESTER JARA CONTRERAS	01/04/2015	Indeterminado	S/	1,500.00	S/	1,500.00	S/	1,323.90
3792	0046	004157	ANALISTA	FEBRERO 2022	D.Leg. N°1057	Cubierta	DNI	46815136	PAOLA LUCIA MAIHUIRE DAMIANO	07/08/2019	Indeterminado	S/	4,700.00	S/	4,700.00	S/	3,759.06
3793	0046	003063	ESPECIALISTA	FEBRERO 2022	D.Leg. N°1057	Cubierta	DNI	43750942	GUILLERMO ARMANDO BELTRAN FARFAN	09/12/2019	Indeterminado	S/	12,000.00	S/	12,000.00	S/	8,853.39
3794	0046	003514	ESPECIALISTA	FEBRERO 2022	D.Leg. N°1057	Cubierta	DNI	42267702	LIDIA MAGALY VILLANUEVA MURRUGARRA	02/11/2020	Indeterminado	S/	10,000.00	S/	10,000.00	S/	6,061.70
3795	0046	001165	ESPECIALISTA	FEBRERO 2022	D.Leg. N°1057	Cubierta	DNI	42302782	ABRAHAM ROMULO PEREZ OCAÑA	01/04/2015	Indeterminado	S/	9,000.00	S/	9,000.00	S/	7,207.20
3796	0046	001171	ESPECIALISTA	FEBRERO 2022	D.Leg. N°1057	Cubierta	DNI	22435404	ROMER SANTOS ONEGLIO	01/04/2015	Indeterminado	S/	5,000.00	S/	5,000.00	S/	3,935.50
3797	0046	001964	ASISTENTE	FEBRERO 2022	D.Leg. N°1057	Cubierta	DNI	42477487	RUSBELL NOEMI AMAYA PANTA	01/09/2017	Indeterminado	S/	3,000.00	S/	3,000.00	S/	2,639.40
3798	0046	001172	ESPECIALISTA	FEBRERO 2022	D.Leg. N°1057	Cubierta	DNI	32920041	GUIDO JHONNY TOMAS PASCUAL	01/04/2015	Indeterminado	S/	6,500.00	S/	6,500.00	S/	5,116.15
3799	0046	001795	GESTOR LOCAL	FEBRERO 2022	D.Leg. N°1057	Cubierta	DNI	22648931	WILIAM FREDY CHAUPIS PONCE	06/08/2019	Indeterminado	S/	8,000.00	S/	8,000.00	S/	6,406.40
3800	0046	001152	ESPECIALISTA	FEBRERO 2022	D.Leg. N°1057	Cubierta	DNI	40606813	ROSALIN SOLEDAD HUAMAN PORTAL	01/04/2015	Indeterminado	S/	5,000.00	S/	5,000.00	S/	3,950.00
3801	0046	001144	ESPECIALISTA	FEBRERO 2022	D.Leg. N°1057	Cubierta	DNI	10135089	KARINA ROSA CHAFLOQUE QUIROZ	01/04/2015	Indeterminado	S/	5,000.00	S/	5,000.00	S/	3,933.00
3802	0046	000726	ESTADISTICO	FEBRERO 2022	D.Leg. N°1057	Cubierta	DNI	08275558	HERNANDO MONTES ROSALES	01/04/2015	Indeterminado	S/	6,000.00	S/	6,000.00	S/	4,804.80
3803	0046	000403	PROFESIONAL I	FEBRERO 2022	D.Leg. N°1057	Cubierta	DNI	10516528	CARLOS ENRIQUE ROJAS VARGAS	01/04/2015	Indeterminado	S/	5,500.00	S/	5,500.00	S/	4,329.05
3804	0046	001145	ESPECIALISTA	FEBRERO 2022	D.Leg. N°1057	Cubierta	DNI	42071585	EDWIN CHAMBI YUCRA	01/04/2015	Indeterminado	S/	5,000.00	S/	5,000.00	S/	4,013.00
3805	0046	000758	ASISTENTE ADMINISTRATIVO	FEBRERO 2022	D.Leg. N°1057	Cubierta	DNI	43230737	LENIN IVAN VILLALOBOS VASQUEZ	20/04/2015	Indeterminado	S/	5,000.00	S/	5,000.00	S/	4,013.00
3806	0046	001179	ESPECIALISTA	FEBRERO 2022	D.Leg. N°1057	Cubierta	DNI	07253910	ROSSANA MILAGROS DAMIAN CARRASCO	04/05/2015	Indeterminado	S/	5,500.00	S/	5,500.00	S/	4,326.30
3807	0046	000115	PROFESIONAL I	FEBRERO 2022	D.Leg. N°1057	Cubierta	DNI	40418849	MARLENY CIPRIANA FERNANDEZ VILCA	04/05/2015	Indeterminado	S/	5,000.00	S/	5,000.00	S/	3,950.00
3808	0046	004160	ANALISTA	FEBRERO 2022	D.Leg. N°1057	Cubierta	DNI	46569789	CLAUDIA DORELLY VILLANUEVA GARCIA	06/08/2019	Indeterminado	S/	4,700.00	S/	4,700.00	S/	2,875.87
3809	0046	004038	EXPERTO	FEBRERO 2022	D.Leg. N°1057	Cubierta	DNI	07825455	LILY VICTORIA MARINA ZELAYA VIDAL	04/05/2015	Indeterminado	S/	14,000.00	S/	14,000.00	S/	12,652.37
3810	0046	001187	ESPECIALISTA	FEBRERO 2022	D.Leg. N°1057	Cubierta	DNI	72474635	IRVING ENRIQUE YABAR BENAVIDES	04/05/2015	Indeterminado	S/	2,200.00	S/	1,990.08	S/	1,731.37
3811	0046	002503	ESPECIALISTA	FEBRERO 2022	D.Leg. N°1057	Cubierta	DNI	46863418	ALEXANDRA VANETTE MONTENEGRO LLANCO	01/10/2020	Indeterminado	S/	8,500.00	S/	8,500.00	S/	6,686.10
3812	0046	001178	ESPECIALISTA	FEBRERO 2022	D.Leg. N°1057	Cubierta	DNI	04216902	EDGAR MOISES CUEVA VARGAS	04/05/2015	Indeterminado	S/	5,000.00	S/	5,000.00	S/	3,950.00
3813	0046	004155	ANALISTA	FEBRERO 2022	D.Leg. N°1057	Cubierta	DNI	45381835	EVA ELIANA FLORES CONDORI	06/08/2019	Indeterminado	S/	4,700.00	S/	4,700.00	S/	3,761.41
3814	0046	003050	ESPECIALISTA	FEBRERO 2022	D.Leg. N°1057	Cubierta	DNI	03667151	VICTOR MANUEL FERNANDEZ NECIOSUP	27/12/2019	Indeterminado	S/	9,000.00	S/	9,000.00	S/	7,083.90
3815	0046	001999	ESPECIALISTA	FEBRERO 2022	D.Leg. N°1057	Cubierta	DNI	09613023	MARTHA LOZA HUAMAN	08/09/2017	Indeterminado	S/	6,500.00	S/	6,500.00	S/	5,135.00
3816	0046	002761	ANALISTA	FEBRERO 2022	D.Leg. N°1057	Cubierta	DNI	46595348	ANGELA DENISSE ARROYO CCORI	04/11/2019	Indeterminado	S/	7,000.00	S/	4,779.06	S/	4,207.00
3817	0046	000065	PROFESIONAL I	FEBRERO 2022	D.Leg. N°1057	Cubierta	DNI	44230686	CLAUDIO ARANGO PALOMINO	20/05/2015	Indeterminado	S/	6,500.00	S/	6,500.00	S/	5,201.95
3818	0046	002300	ESPECIALISTA	FEBRERO 2022	D.Leg. N°1057	Cubierta	DNI	45474087	BETSY ARACELY JAEN RAMIREZ	07/10/2019	Indeterminado	S/	8,500.00	S/	8,500.00	S/	6,568.68
3819	0046	002629	PROFESIONAL I	FEBRERO 2022	D.Leg. N°1057	Cubierta	DNI	44396162	MANUEL PINARES MENDOZA	08/08/2019	Indeterminado	S/	7,000.00	S/	7,000.00	S/	5,605.60
3820	0046	001200	ESPECIALISTA	FEBRERO 2022	D.Leg. N°1057	Cubierta	DNI	32990829	LILIANA MANTILLA MOSTACERO	01/06/2015	Indeterminado	S/	6,500.00	S/	6,500.00	S/	4,966.58
3821	0046	003468	ESPECIALISTA	FEBRERO 2022	D.Leg. N°1057	Cubierta	DNI	42956266	DANIEL EDUARDO MARROQUIN UCULMANA	02/11/2020	Indeterminado	S/	10,000.00	S/	10,000.00	S/	7,900.00
3822	0046	001190	ESPECIALISTA	FEBRERO 2022	D.Leg. N°1057	Cubierta	DNI	16727214	JORGE LUIS BENEL ZAPATA	01/06/2015	Indeterminado	S/	7,000.00	S/	7,000.00	S/	5,457.49
3823	0046	004489	TECNICO	FEBRERO 2022	D.Leg. N°1057	Cubierta	DNI	07524038	NELSON FIDEL MEZA MILLAN	03/11/2021	31/05/2022	S/	5,000.00	S/	5,000.00	S/	4,004.00
3824	0046	002342	ANALISTA	FEBRERO 2022	D.Leg. N°1057	Cubierta	DNI	46813062	ISAMAR KATHERINE AYALA HUARINGA	06/08/2019	Indeterminado	S/	4,700.00	S/	4,700.00	S/	3,761.41

3825	0046	001193	ESPECIALISTA	FEBRERO 2022	D.Leg. N°1057	Cubierta	DNI	43644240	LISETTE EYRIT CHAVEZ PRETEL	01/06/2015	Indeterminado	S/	5,000.00	S/	5,000.00	S/	3,933.00
3826	0046	001199	ESPECIALISTA	FEBRERO 2022	D.Leg. N°1057	Cubierta	DNI	09406186	MANUEL LAUTARO HERRERA SOSA	01/06/2015	Indeterminado	S/	4,000.00	S/	4,000.00	S/	1,513.80
3827	0046	001794	GESTOR LOCAL	FEBRERO 2022	D.Leg. N°1057	Cubierta	DNI	41552223	MARIA ELIZABETH PEREZ VASQUEZ	02/05/2017	Indeterminado	S/	8,000.00	S/	8,000.00	S/	6,292.80
3828	0046	002416	ESPECIALISTA	FEBRERO 2022	D.Leg. N°1057	Cubierta	DNI	44740742	ANGEL MARIANO POLO RODRIGUEZ	08/07/2019	Indeterminado	S/	9,000.00	S/	9,000.00	S/	7,091.10
3829	0046	003392	ANALISTA	FEBRERO 2022	D.Leg. N°1057	Cubierta	DNI	41567921	JUAN RAMON SERRANO VERGARA	08/01/2021	Indeterminado	S/	7,000.00	S/	7,000.00	S/	5,605.60
3830	0046	002013	APOYO ADMINISTRATIVO	FEBRERO 2022	D.Leg. N°1057	Cubierta	DNI	70432509	ANA CECILIA SILVESTRE CUEVA	10/10/2017	Indeterminado	S/	3,000.00	S/	3,000.00	S/	2,640.90
3831	0046	002806	ANALISTA	FEBRERO 2022	D.Leg. N°1057	Cubierta	DNI	44821707	ANDY FRANK SUAREZ PANCA	13/12/2019	Indeterminado	S/	6,000.00	S/	6,000.00	S/	4,722.60
3832	0046	001324	PROFESIONAL ADMINISTRATIVO	FEBRERO 2022	D.Leg. N°1057	Cubierta	DNI	43692245	KELLY PATRICIA REYES ROBLES	03/09/2019	Indeterminado	S/	7,000.00	S/	7,000.00	S/	4,680.85
3833	0046	001220	OFICINISTA I	FEBRERO 2022	D.Leg. N°1057	Cubierta	DNI	44977777	GIOVANNI DANIEL GARCIA BANEO	15/06/2015	Indeterminado	S/	2,500.00	S/	2,500.00	S/	2,175.00
3834	0046	000069	PROFESIONAL I	FEBRERO 2022	D.Leg. N°1057	Cubierta	DNI	10516577	RAUL JUAN CUBAS PAREDES	15/06/2015	Indeterminado	S/	2,500.00	S/	2,500.00	S/	1,614.20
3835	0046	001223	OFICINISTA I	FEBRERO 2022	D.Leg. N°1057	Cubierta	DNI	43470674	JOSE LUIS HUAMAN SALAZAR	15/06/2015	Indeterminado	S/	2,500.00	S/	2,416.67	S/	2,128.60
3836	0046	001226	OFICINISTA I	FEBRERO 2022	D.Leg. N°1057	Cubierta	DNI	08883046	CARLOS ELAR TAPIA CALDERON	15/06/2015	Indeterminado	S/	2,500.00	S/	2,500.00	S/	2,162.75
3837	0046	000137	PROFESIONAL I	FEBRERO 2022	D.Leg. N°1057	Cubierta	DNI	43814395	EDGAR FREDDY CASTILLA HUAMAN	17/06/2015	Indeterminado	S/	5,000.00	S/	5,000.00	S/	3,943.22
3838	0046	003013	ASISTENTE	FEBRERO 2022	D.Leg. N°1057	Cubierta	DNI	31045395	RENE SANCHEZ CORDOVA	01/06/2020	Indeterminado	S/	3,000.00	S/	3,000.00	S/	2,647.80
3839	0046	001917	ESPECIALISTA	FEBRERO 2022	D.Leg. N°1057	Cubierta	DNI	42933053	HECTOR ALBERTO SEDANO MALCA	10/05/2017	21/03/2022	S/	12,000.00	S/	11,998.33	S/	9,478.94
3840	0046	004336	ASESOR	FEBRERO 2022	D.Leg. N°1057	Cubierta	DNI	09606751	FREDY DIAZ INCHICAQUI	26/10/2021	31/12/2022	S/	12,500.00	S/	12,500.00	S/	9,872.94
3841	0046	001536	ESPECIALISTA	FEBRERO 2022	D.Leg. N°1057	Cubierta	DNI	18070051	JORGE GIOVANNI PACCINI BUSTOS	03/09/2019	7/03/2022	S/	13,000.00	S/	13,000.00	S/	9,609.64
3842	0046	000079	PROFESIONAL I	FEBRERO 2022	D.Leg. N°1057	Cubierta	DNI	80234440	EDITH JHONY VILLEGAS INFANTE	02/03/2021	Indeterminado	S/	5,000.00	S/	5,000.00	S/	3,928.50
3843	0046	001235	ESPECIALISTA	FEBRERO 2022	D.Leg. N°1057	Cubierta	DNI	40984287	LUDWIN CALDERON HUANACUNI	01/07/2015	Indeterminado	S/	5,000.00	S/	5,000.00	S/	3,950.00
3844	0046	001231	ESPECIALISTA	FEBRERO 2022	D.Leg. N°1057	Cubierta	DNI	31042130	SONIA BAZAN OROS	01/07/2015	Indeterminado	S/	5,000.00	S/	5,000.00	S/	3,933.00
3845	0046	002308	ESPECIALISTA	FEBRERO 2022	D.Leg. N°1057	Cubierta	DNI	21556769	LUIS BELTRAN HUAYTA GUILLEN	02/05/2018	Indeterminado	S/	8,000.00	S/	8,000.00	S/	6,292.80
3846	0046	002650	PROFESIONAL I	FEBRERO 2022	D.Leg. N°1057	Cubierta	DNI	43148635	MAX REINER CACERES GAMBOA	19/11/2019	Indeterminado	S/	5,000.00	S/	5,000.00	S/	4,001.50
3847	0046	001253	ESPECIALISTA	FEBRERO 2022	D.Leg. N°1057	Cubierta	DNI	10123392	WALTER ROBLES PRETEL	06/07/2015	Indeterminado	S/	5,000.00	S/	5,000.00	S/	3,933.00
3848	0046	001259	ESPECIALISTA	FEBRERO 2022	D.Leg. N°1057	Cubierta	DNI	40338368	ISELA KELLY VELIZ CALDERON	06/07/2015	Indeterminado	S/	5,000.00	S/	5,000.00	S/	3,935.50
3849	0046	001242	ESPECIALISTA	FEBRERO 2022	D.Leg. N°1057	Cubierta	DNI	20044344	GERSON FERNANDO DE LA CRUZ ORDAYA	06/07/2015	Indeterminado	S/	5,000.00	S/	5,000.00	S/	3,935.50
3850	0046	001256	ESPECIALISTA	FEBRERO 2022	D.Leg. N°1057	Cubierta	DNI	40473170	ROLANDO RAUL SOTO BORJA	06/07/2015	Indeterminado	S/	5,000.00	S/	5,000.00	S/	3,933.00
3851	0046	001228	ESPECIALISTA	FEBRERO 2022	D.Leg. N°1057	Cubierta	DNI	27145404	CARLA PAOLA ALVA LEON	06/07/2015	Indeterminado	S/	5,000.00	S/	5,000.00	S/	3,950.00
3852	0046	001237	ESPECIALISTA	FEBRERO 2022	D.Leg. N°1057	Cubierta	DNI	42143409	EDWIN ANTHONY CESPEDES ORMACHEA	06/07/2015	Indeterminado	S/	5,000.00	S/	5,000.00	S/	3,928.50
3853	0046	001233	ESPECIALISTA	FEBRERO 2022	D.Leg. N°1057	Cubierta	DNI	41961460	DARIO CABANA CHAVEZ	06/07/2015	Indeterminado	S/	5,000.00	S/	5,000.00	S/	3,935.50
3854	0046	001245	ESPECIALISTA	FEBRERO 2022	D.Leg. N°1057	Cubierta	DNI	40617854	LUZ FIORELLA DIAZ VILLANUEVA	06/07/2015	Indeterminado	S/	5,000.00	S/	5,000.00	S/	3,950.00
3855	0046	001238	ESPECIALISTA	FEBRERO 2022	D.Leg. N°1057	Cubierta	DNI	43037080	KETTY VANESSA CHAMBI HUAMANI	06/07/2015	Indeterminado	S/	5,000.00	S/	5,000.00	S/	3,933.00
3856	0046	003361	ESPECIALISTA	FEBRERO 2022	D.Leg. N°1057	Cubierta	DNI	41618811	JOSE PACHECO SANCHEZ	01/10/2020	Indeterminado	S/	10,000.00	S/	10,000.00	S/	8,008.00
3857	0046	002307	COORDINADOR	FEBRERO 2022	D.Leg. N°1057	Cubierta	DNI	41370679	LOURDES MARIA CHERO PACHECO	11/01/2021	Indeterminado	S/	12,000.00	S/	12,000.00	S/	9,480.29
3858	0046	003395	EXPERTO	FEBRERO 2022	D.Leg. N°1057	Cubierta	DNI	31667318	RICHARD LEE ROJAS CASTILLO	01/10/2020	Indeterminado	S/	13,500.00	S/	13,500.00	S/	10,862.39
3859	0046	003559	ESPECIALISTA EN CONTROL PREVIO Y PRESUP	FEBRERO 2022	D.Leg. N°1057	Cubierta	DNI	10203303	CESAR MANUEL CASTELLO BRAVO	07/12/2016	Indeterminado	S/	9,000.00	S/	9,000.00	S/	7,079.40
3860	0046	002314	ANALISTA	FEBRERO 2022	D.Leg. N°1057	Cubierta	DNI	45665056	ROY ANTHONY NAPRAVNICK CELI	15/05/2018	Indeterminado	S/	7,500.00	S/	7,500.00	S/	3,834.68
3861	0046	001501	ESPECIALISTA	FEBRERO 2022	D.Leg. N°1057	Cubierta	DNI	10606090	VICTOR HUGO GONZALES ANCALLA	10/05/2019	Indeterminado	S/	5,500.00	S/	5,500.00	S/	4,414.30
3862	0046	002831	ANALISTA	FEBRERO 2022	D.Leg. N°1057	Cubierta	DNI	40617570	CESAR EDUARDO RIOS HUILCA	18/07/2019	Indeterminado	S/	5,500.00	S/	5,500.00	S/	4,345.00
3863	0046	004161	EXPERTO	FEBRERO 2022	D.Leg. N°1057	Cubierta	DNI	43650332	EMILIO EDUARDO ENCARNACION ESPINOZA	05/09/2019	Indeterminado	S/	13,000.00	S/	13,000.00	S/	10,285.59
3864	0046	004456	EJECUTIVO	FEBRERO 2022	D.Leg. N°1057	Cubierta	DNI	42915740	YOHANA ERNESTINA FABIAN ALIAGA	12/10/2021	Indeterminado	S/	14,000.00	S/	14,000.00	S/	11,271.49
3865	0046	001885	ABOGADO IV	FEBRERO 2022	D.Leg. N°1057	Cubierta	DNI	20095243	ATILIO ALFONZO AVELLANEDA ESQUIVEL	07/07/2020	Indeterminado	S/	12,000.00	S/	12,000.00	S/	9,510.09
3866	0046	001287	ESPECIALISTA	FEBRERO 2022	D.Leg. N°1057	Cubierta	DNI	41935004	DANTE DAVID PALACIOS CHUMPITAZ	03/08/2015	Indeterminado	S/	9,000.00	S/	9,000.00	S/	7,071.30
3867	0046	001277	ESPECIALISTA	FEBRERO 2022	D.Leg. N°1057	Cubierta	DNI	43977707	CINTHYA LILIANA FERNANDEZ VALENZUELA	03/08/2015	Indeterminado	S/	9,000.00	S/	9,000.00	S/	7,207.20
3868	0046	001269	ESPECIALISTA	FEBRERO 2022	D.Leg. N°1057	Cubierta	DNI	18903116	EDDY JOFRE CABANILLAS ALFARO	03/08/2015	Indeterminado	S/	9,000.00	S/	9,000.00	S/	6,791.25
3869	0046	001285	ESPECIALISTA	FEBRERO 2022	D.Leg. N°1057	Cubierta	DNI	10021310	MANUEL ENRIQUE ORMEÑO BERAMENDI	03/08/2015	Indeterminado	S/	4,000.00	S/	3,923.61	S/	3,131.48
3870	0046	001292	ESPECIALISTA	FEBRERO 2022	D.Leg. N°1057	Cubierta	DNI	70063301	LIDIA ESTELA TINCO ROJAS	04/08/2015	Indeterminado	S/	6,000.00	S/	6,000.00	S/	4,740.00
3871	0046	001296	ESPECIALISTA	FEBRERO 2022	D.Leg. N°1057	Cubierta	DNI	46424728	NANCY MARELY VILLANUEVA ABANTO	05/08/2015	Indeterminado	S/	4,000.00	S/	4,000.00	S/	3,146.40
3872	0046	001295	ESPECIALISTA	FEBRERO 2022	D.Leg. N°1057	Cubierta	DNI	40657652	WILSON FERNANDO VIDAL PRADO	05/08/2015	Indeterminado	S/	8,000.00	S/	8,000.00	S/	6,303.20
3873	0046	002630	PROFESIONAL I	FEBRERO 2022	D.Leg. N°1057	Cubierta	DNI	70546986	MARIA ELENA VELASQUEZ ZUBIETA	01/04/2019	Indeterminado	S/	5,000.00	S/	5,000.00	S/	3,953.50
3874	0046	004086	ESPECIALISTA	FEBRERO 2022	D.Leg. N°1057	Cubierta	DNI	41552328	MARCO ANTONIO ARCE PACO	11/01/2021	Indeterminado	S/	9,000.00	S/	9,000.00	S/	6,856.27
3875	0046	004218	ESPECIALISTA	FEBRERO 2022	D.Leg. N°1057	Cubierta	DNI	42328784	ANGELICA CANDELARIA JUAREZ CANDIOTTI	17/05/2021	Indeterminado	S/	9,000.00	S/	9,000.00	S/	7,110.00
3876	0046	002078	ANALISTA	FEBRERO 2022	D.Leg. N°1057	Cubierta	DNI	44030239	MANUEL ESPIRITU URBANO	04/12/2017	Indeterminado	S/	6,500.00	S/	6,500.00	S/	5,097.00
3877	0046	001305	ESPECIALISTA	FEBRERO 2022	D.Leg. N°1057	Cubierta	DNI	47055443	EDWIN FERNANDO CASTILLO QUINTANA	02/05/2019	Indeterminado	S/	7,000.00	S/	7,000.00	S/	5,159.63
3878	0046	004090	ANALISTA	FEBRERO 2022	D.Leg. N°1057	Cubierta	DNI	72039099	SANDRA ESTHER FERNANDEZ ZEGARRA	13/07/2020	Indeterminado	S/	7,000.00	S/	7,000.00	S/	5,539.30
3879	0046	000128	PROFESIONAL I	FEBRERO 2022	D.Leg. N°1057	Cubierta	DNI	42321769	CINTHYA NIDIA CORREA HUAMAN	21/12/2018	Indeterminado	S/	11,000.00	S/	11,000.00	S/	8,805.89
3880	0046	001827	ESPECIALISTA	FEBRERO 2022	D.Leg. N°1057	Cubierta	DNI	42614525	MARIBEL SUDEILY BARRERA CONDE	18/11/2019	Indeterminado	S/	10,000.00	S/	10,000.00	S/	7,871.00
3881	0046	002709	ESPECIALISTA	FEBRERO 2022	D.Leg. N°1057	Cubierta	DNI	70599363	BRIZZETE CELESTE OLAYA CHIRA	11/06/2019	Indeterminado	S/	8,000.00	S/	8,000.00	S/	6,420.80
3882	0046	001313	ESPECIALISTA	FEBRERO 2022	D.Leg. N°1057	Cubierta	DNI	42164558	CRISTIAM DANIEL PORRAS ALCAZAR	04/09/2015	Indeterminado	S/	3,000.00	S/	3,000.00	S/	2,261.48
3883	0046	002717	ESPECIALISTA	FEBRERO 2022	D.Leg. N°1057	Cubierta	DNI	45775891	MANUEL BERNABE VELASCO ARCE	04/06/2019	Indeterminado	S/	10,000.00	S/	10,000.00	S/	7,856.68
3884	0046	002431	ESPECIALISTA	FEBRERO 2022	D.Leg. N°1057	Cubierta	DNI	42771842	DANILO IVAN COCHACHIN TORRES	10/10/2019	Indeterminado	S/	10,000.00	S/	10,000.00	S/	8,008.00

3885	0046	002012	ANALISTA	FEBRERO 2022	D.Leg. N°1057	Cubierta	DNI	73216709	LESLIE TIFFANY LOPEZ CHANG	16/10/2017	31/03/2022	S/	6,000.00	S/	6,000.00	S/	4,801.80
3886	0046	002232	ANALISTA	FEBRERO 2022	D.Leg. N°1057	Cubierta	DNI	44996790	CECILIA COSETT ALMONACID MOLINA DE GIBBONS	01/10/2019	Indeterminado	S/	9,000.00	S/	9,000.00	S/	6,403.45
3887	0046	000828	ANALISTA	FEBRERO 2022	D.Leg. N°1057	Cubierta	DNI	29711774	JACQUELINE DANIELA DE LA CRUZ ROSADO	18/09/2015	Indeterminado	S/	5,000.00	S/	5,000.00	S/	3,950.00
3888	0046	001331	PROFESIONAL ADMINISTRATIVO	FEBRERO 2022	D.Leg. N°1057	Cubierta	DNI	40092891	MARIBEL PAREDES GALLEGOS	18/09/2015	Indeterminado	S/	5,000.00	S/	5,000.00	S/	3,935.50
3889	0046	003028	ESPECIALISTA	FEBRERO 2022	D.Leg. N°1057	Cubierta	DNI	42998064	SEGUNDO MARCOS SANTILLAN RAMIREZ	11/06/2020	Indeterminado	S/	9,000.00	S/	9,000.00	S/	7,079.40
3890	0046	002253	TECNICO	FEBRERO 2022	D.Leg. N°1057	Cubierta	DNI	16739268	BENITO ABEL PIZARRO CHOZO	01/03/2018	Indeterminado	S/	3,000.00	S/	3,000.00	S/	1,499.68
3891	0046	002843	ESPECIALISTA	FEBRERO 2022	D.Leg. N°1057	Cubierta	DNI	71215996	JUAN JESUS SANCHEZ PORTUGAL	03/06/2019	Indeterminado	S/	8,000.00	S/	8,000.00	S/	6,224.80
3892	0046	003425	ESPECIALISTA	FEBRERO 2022	D.Leg. N°1057	Cubierta	DNI	06778126	NORMA DORIS QUISPE HUAMANI	01/12/2020	Indeterminado	S/	10,000.00	S/	10,000.00	S/	8,008.00
3893	0046	001860	ANALISTA	FEBRERO 2022	D.Leg. N°1057	Cubierta	DNI	10002312	FANNY DOLORES BENITES ALFARO	01/06/2017	Indeterminado	S/	7,000.00	S/	7,000.00	S/	5,363.38
3894	0046	001862	ESPECIALISTA	FEBRERO 2022	D.Leg. N°1057	Cubierta	DNI	42431617	NINO LUIS LINARES RUA	01/06/2017	Indeterminado	S/	7,000.00	S/	7,000.00	S/	5,530.00
3895	0046	001378	ESPECIALISTA	FEBRERO 2022	D.Leg. N°1057	Cubierta	DNI	22487201	SAMUEL JAVIER TACUCHI MALPARTIDA	07/10/2015	Indeterminado	S/	4,200.00	S/	4,200.00	S/	3,318.00
3896	0046	002791	ANALISTA	FEBRERO 2022	D.Leg. N°1057	Cubierta	DNI	41482352	FELIX ANTONIO GUZMAN CHACALCAJE	07/01/2021	Indeterminado	S/	6,000.00	S/	6,000.00	S/	4,740.00
3897	0046	003023	ANALISTA	FEBRERO 2022	D.Leg. N°1057	Cubierta	DNI	72572963	ROMMEL HERMES SANCHEZ ORBEGOSO	05/08/2019	Indeterminado	S/	5,600.00	S/	5,600.00	S/	4,335.36
3898	0046	001370	ESPECIALISTA	FEBRERO 2022	D.Leg. N°1057	Cubierta	DNI	45014505	VICTOR RICARDO FRANCO LIZARBE GUEVARA	07/10/2015	Indeterminado	S/	5,000.00	S/	5,000.00	S/	3,935.50
3899	0046	001374	ESPECIALISTA	FEBRERO 2022	D.Leg. N°1057	Cubierta	DNI	70059935	CLAUDIA LETICIA QUISPE LOVERA	13/10/2015	Indeterminado	S/	5,000.00	S/	5,000.00	S/	3,950.00
3900	0046	002632	PROFESIONAL I	FEBRERO 2022	D.Leg. N°1057	Cubierta	DNI	42294945	ROLLY SEWARD VILLEGAS DELGADO	10/04/2019	Indeterminado	S/	9,000.00	S/	9,000.00	S/	7,083.90
3901	0046	002451	ESPECIALISTA	FEBRERO 2022	D.Leg. N°1057	Cubierta	DNI	44724996	NANDY JULISSA ROJAS SANTISTEBAN	05/11/2018	Indeterminado	S/	8,000.00	S/	8,000.00	S/	6,402.40
3902	0046	001366	ESPECIALISTA	FEBRERO 2022	D.Leg. N°1057	Cubierta	DNI	40563160	JUSTO ARTHUR HUACANI SANCHEZ	13/10/2015	Indeterminado	S/	7,000.00	S/	7,000.00	S/	5,506.20
3903	0046	004162	ESPECIALISTA	FEBRERO 2022	D.Leg. N°1057	Cubierta	DNI	43942178	JAVIER ERNESTO CASTRO AROSQUIPA	18/10/2019	Indeterminado	S/	8,500.00	S/	8,500.00	S/	6,802.55
3904	0046	002483	ANALISTA	FEBRERO 2022	D.Leg. N°1057	Cubierta	DNI	44778359	ROCIO CUZCO REYES	03/12/2018	Indeterminado	S/	7,000.00	S/	7,000.00	S/	5,530.00
3905	0046	004382	ESPECIALISTA	FEBRERO 2022	D.Leg. N°1057	Cubierta	DNI	46972215	JOAO SOCRATES PEREZ ORTIZ	08/11/2021	31/12/2022	S/	10,000.00	S/	10,000.00	S/	8,003.00
3906	0046	002731	ANALISTA	FEBRERO 2022	D.Leg. N°1057	Cubierta	DNI	43097036	LUZ VICTORIA MARQUEZ FERNANDEZ	09/08/2019	Indeterminado	S/	7,000.00	S/	7,000.00	S/	5,602.10
3907	0046	004153	ANALISTA	FEBRERO 2022	D.Leg. N°1057	Cubierta	DNI	47815929	GUILLERMO BRUNO AGUILAR	09/08/2019	Indeterminado	S/	4,700.00	S/	4,700.00	S/	3,713.00
3908	0046	002646	PROFESIONAL I	FEBRERO 2022	D.Leg. N°1057	Cubierta	DNI	40529220	DORIS CASTRO MUÑOZ	11/01/2021	Indeterminado	S/	8,000.00	S/	8,000.00	S/	6,420.80
3909	0046	001362	ESPECIALISTA	FEBRERO 2022	D.Leg. N°1057	Cubierta	DNI	40562063	JUAN CARLOS CHARA COAGUILA	05/06/2019	Indeterminado	S/	5,000.00	S/	5,000.00	S/	3,950.00
3910	0046	002757	ESPECIALISTA	FEBRERO 2022	D.Leg. N°1057	Cubierta	DNI	44077588	ZULLY SHEENA SILVA RODRIGUEZ	08/08/2019	Indeterminado	S/	10,000.00	S/	10,000.00	S/	8,008.00
3911	0046	001789	GESTOR LOCAL	FEBRERO 2022	D.Leg. N°1057	Cubierta	DNI	40292305	MARCOS MALDONADO SUCARI	08/08/2019	Indeterminado	S/	8,000.00	S/	8,000.00	S/	6,296.80
3912	0046	001902	ESPECIALISTA	FEBRERO 2022	D.Leg. N°1057	Cubierta	DNI	10383028	JUAN CANDIA CUNO	11/08/2017	Indeterminado	S/	12,000.00	S/	12,000.00	S/	9,464.69
3913	0046	001397	ESPECIALISTA	FEBRERO 2022	D.Leg. N°1057	Cubierta	DNI	25444699	LUIS ALBERTO RAMOS OLAVARRIA	01/12/2015	Indeterminado	S/	10,000.00	S/	10,000.00	S/	8,902.35
3914	0046	001401	ESPECIALISTA	FEBRERO 2022	D.Leg. N°1057	Cubierta	DNI	40745378	KARLA JOHANNA VALVERDE ESPINOZA	11/12/2015	Indeterminado	S/	9,000.00	S/	9,000.00	S/	7,071.30
3915	0046	003548	ASESOR	FEBRERO 2022	D.Leg. N°1057	Cubierta	DNI	45170500	PAMELA IVONE TORRES CORAC	01/10/2020	Indeterminado	S/	13,000.00	S/	13,000.00	S/	10,296.42
3916	0046	002390	ANALISTA	FEBRERO 2022	D.Leg. N°1057	Cubierta	DNI	47596161	JOSE LUIS DELGADO ALLENDE	06/08/2019	Indeterminado	S/	5,600.00	S/	5,600.00	S/	4,426.56
3917	0046	001659	ESPECIALISTA	FEBRERO 2022	D.Leg. N°1057	Cubierta	DNI	48055654	KIARA ARITXEL GARCIA URRUTIA PIZARRO	06/08/2019	Indeterminado	S/	5,600.00	S/	5,600.00	S/	4,494.56
3918	0046	000310	AUDITOR CONTABLE	FEBRERO 2022	D.Leg. N°1057	Cubierta	DNI	42224343	LEONCIO LENEN HERRERA BRAVO	11/01/2021	Indeterminado	S/	6,000.00	S/	6,000.00	S/	4,804.80
3919	0046	001472	ESPECIALISTA	FEBRERO 2022	D.Leg. N°1057	Cubierta	DNI	43588804	GISELLA SUAREZ REBATTA	14/12/2015	Indeterminado	S/	5,000.00	S/	5,000.00	S/	3,711.35
3920	0046	003401	ESPECIALISTA	FEBRERO 2022	D.Leg. N°1057	Cubierta	DNI	40921427	MARIA ISABEL BEDON MONZON	11/12/2020	Indeterminado	S/	9,000.00	S/	9,000.00	S/	7,056.38
3921	0046	001903	ANALISTA	FEBRERO 2022	D.Leg. N°1057	Cubierta	DNI	45943650	JONATHAN ALFREDO ENRIQUEZ PEÑA	14/10/2019	28/02/2022	S/	9,000.00	S/	9,000.00	S/	6,924.98
3922	0046	001656	ESPECIALISTA	FEBRERO 2022	D.Leg. N°1057	Cubierta	DNI	45369877	MARCO ANTONIO VERA CABELLOS	04/10/2019	Indeterminado	S/	6,000.00	S/	6,000.00	S/	4,815.60
3923	0046	002532	ANALISTA	FEBRERO 2022	D.Leg. N°1057	Cubierta	DNI	42385477	CARLOS GUERRA GOYBURO	04/10/2019	Indeterminado	S/	6,000.00	S/	6,000.00	S/	4,573.28
3924	0046	001821	ESPECIALISTA	FEBRERO 2022	D.Leg. N°1057	Cubierta	DNI	46301696	ARACELI DE JESUS CABREJO CULCAS	11/01/2021	Indeterminado	S/	9,000.00	S/	9,000.00	S/	7,056.38
3925	0046	001403	ESPECIALISTA	FEBRERO 2022	D.Leg. N°1057	Cubierta	DNI	09859978	JOSE MIGUEL ANGEL REQUE ACOSTA	16/12/2015	Indeterminado	S/	10,000.00	S/	10,000.00	S/	8,008.00
3926	0046	001418	ESPECIALISTA	FEBRERO 2022	D.Leg. N°1057	Cubierta	DNI	20045993	FELIX ANTONIO MUCHA MORALES	16/12/2015	Indeterminado	S/	9,000.00	S/	9,000.00	S/	6,786.75
3927	0046	001473	ESPECIALISTA	FEBRERO 2022	D.Leg. N°1057	Cubierta	DNI	40707891	YESICA ALVARADO ROJAS	16/12/2015	Indeterminado	S/	4,550.00	S/	4,550.00	S/	3,594.50
3928	0046	001345	PROFESIONAL ADMINISTRATIVO	FEBRERO 2022	D.Leg. N°1057	Cubierta	DNI	42999704	GHUNTER EDWIN GUSTAVO AREVALO VALLES	16/12/2015	Indeterminado	S/	5,000.00	S/	5,000.00	S/	4,001.50
3929	0046	002107	ESPECIALISTA	FEBRERO 2022	D.Leg. N°1057	Cubierta	DNI	01099087	MARIA CLAUDIA BEDOYA PALOMINO	27/12/2017	Indeterminado	S/	8,500.00	S/	8,500.00	S/	6,806.80
3930	0046	001474	ESPECIALISTA	FEBRERO 2022	D.Leg. N°1057	Cubierta	DNI	28599752	MARCELINO BENDEZU YUCRA	17/12/2015	Indeterminado	S/	4,550.00	S/	4,550.00	S/	3,581.70
3931	0046	001495	ESPECIALISTA	FEBRERO 2022	D.Leg. N°1057	Cubierta	DNI	42847416	JUAN CARLOS ALCALDE LEON	19/01/2016	Indeterminado	S/	5,000.00	S/	5,000.00	S/	3,565.03
3932	0046	001496	ESPECIALISTA	FEBRERO 2022	D.Leg. N°1057	Cubierta	DNI	21557857	MARITZA ESPERANZA HUAMAN SANDOVAL	21/01/2016	Indeterminado	S/	5,000.00	S/	5,000.00	S/	4,013.00
3933	0046	004005	ANALISTA	FEBRERO 2022	D.Leg. N°1057	Cubierta	DNI	47123520	GISELA AKEMY FLORES CISNEROS	23/09/2019	Indeterminado	S/	7,000.00	S/	7,000.00	S/	5,302.37
3934	0046	004132	ANALISTA	FEBRERO 2022	D.Leg. N°1057	Cubierta	DNI	47658590	RUTH CAROLINA CERON CUBA	11/01/2021	Indeterminado	S/	7,000.00	S/	7,000.00	S/	5,471.88
3935	0046	002754	ANALISTA	FEBRERO 2022	D.Leg. N°1057	Cubierta	DNI	42083676	PERCY VALENTIN PARI CABANA	07/08/2019	Indeterminado	S/	4,000.00	S/	4,000.00	S/	3,199.20
3936	0046	004626	ANALISTA	FEBRERO 2022	D.Leg. N°1057	Cubierta	DNI	23943048	HELDERTH CASTRO BACA	25/10/2021	Indeterminado	S/	7,500.00	S/	7,500.00	S/	5,899.50
3937	0046	001977	ASISTENTE	FEBRERO 2022	D.Leg. N°1057	Cubierta	DNI	21534075	ANGELA KARINA NUÑEZ PAREDES	01/09/2017	Indeterminado	S/	3,000.00	S/	3,000.00	S/	2,538.11
3938	0046	003405	ESPECIALISTA	FEBRERO 2022	D.Leg. N°1057	Cubierta	DNI	22702783	OMAR MOYA ESPINOZA	01/10/2020	Indeterminado	S/	10,000.00	S/	10,000.00	S/	7,857.00
3939	0046	001893	SECRETARIA/O	FEBRERO 2022	D.Leg. N°1057	Cubierta	DNI	80582683	ANABEL MALCA MOZOMBITE	25/05/2017	Indeterminado	S/	4,000.00	S/	4,000.00	S/	2,386.98
3940	0046	002175	ESPECIALISTA EN COMPUTO E INFORMATICA	FEBRERO 2022	D.Leg. N°1057	Cubierta	DNI	33593272	AMELIA ELISA VASQUEZ LOZADA	23/11/2017	Indeterminado	S/	5,000.00	S/	5,000.00	S/	3,935.50
3941	0046	001980	ASISTENTE	FEBRERO 2022	D.Leg. N°1057	Cubierta	DNI	41944718	MEGDALIA ROJAS SAUÑE	01/09/2017	Indeterminado	S/	3,000.00	S/	3,000.00	S/	2,407.80
3942	0046	004564	ESPECIALISTA	FEBRERO 2022	D.Leg. N°1057	Cubierta	DNI	08664809	WALTER ROLANDO MARZAL MARTINEZ	25/10/2021	Indeterminado	S/	8,500.00	S/	8,500.00	S/	6,690.35
3943	0046	001197	ESPECIALISTA	FEBRERO 2022	D.Leg. N°1057	Cubierta	DNI	42325617	YANET CALIN CHOQUENAIRA GARAY	05/11/2019	30/04/2022	S/	6,000.00	S/	6,000.00	S/	4,719.60
3944	0046	002809	ANALISTA	FEBRERO 2022	D.Leg. N°1057	Cubierta	DNI	44092076	NELSA GISELA BRICEÑO CASTRO	17/12/2019	Indeterminado	S/	6,000.00	S/	6,000.00	S/	4,815.60

3945	0046	002835	ANALISTA	FEBRERO 2022	D.Leg. N°1057	Cubierta	DNI	07884832	MARIA JESUS MOSCOSO CARBAJAL	18/07/2019	Indeterminado	S/	5,500.00	S/	5,500.00	S/	4,404.40
3946	0046	002443	ASISTENTE	FEBRERO 2022	D.Leg. N°1057	Cubierta	DNI	08165526	CHRISTIAN OSWALDO CHAFALOTE HUAPAYA	21/09/2018	Indeterminado	S/	2,500.00	S/	2,500.00	S/	2,167.75
3947	0046	003072	ANALISTA	FEBRERO 2022	D.Leg. N°1057	Cubierta	DNI	44385668	YENNYFER ELIZABETH FLORES CAYRO	08/01/2021	Indeterminado	S/	8,000.00	S/	8,000.00	S/	6,292.80
3948	0046	001954	GESTOR LOCAL	FEBRERO 2022	D.Leg. N°1057	Cubierta	DNI	16715086	DAVID REYNALDO FARROÑAY VILELA	04/09/2017	Indeterminado	S/	8,000.00	S/	8,000.00	S/	6,296.80
3949	0046	004461	ESPECIALISTA	FEBRERO 2022	D.Leg. N°1057	Cubierta	DNI	22506032	OLGA GIOVANA MORALES IBARRA	25/10/2021	31/12/2022	S/	9,500.00	S/	9,500.00	S/	7,477.45
3950	0046	004328	ESPECIALISTA	FEBRERO 2022	D.Leg. N°1057	Cubierta	DNI	40187343	GERARDO LUIS MILLONES PALMADERA	15/10/2021	Indeterminado	S/	10,500.00	S/	10,500.00	S/	8,264.55
3951	0046	004331	ESPECIALISTA	FEBRERO 2022	D.Leg. N°1057	Cubierta	DNI	41083036	ROSA SALLY MACALOPU ARISTA	03/11/2021	Indeterminado	S/	11,000.00	S/	11,000.00	S/	8,660.69
3952	0046	001530	ESPECIALISTA	FEBRERO 2022	D.Leg. N°1057	Cubierta	DNI	45851616	GERALDINE VANESSA OLIVERA ASTO	04/04/2016	3/03/2022	S/	9,000.00	S/	9,000.00	S/	6,768.23
3953	0046	001543	ESPECIALISTA	FEBRERO 2022	D.Leg. N°1057	Cubierta	DNI	42622737	MARIA SOLEDAD DELGADO CHAHUILCO	07/04/2016	Indeterminado	S/	5,000.00	S/	5,000.00	S/	3,928.50
3954	0046	001546	ESPECIALISTA	FEBRERO 2022	D.Leg. N°1057	Cubierta	DNI	40051006	ALEXANDER ANTONIO VENTURA TATAJE	07/04/2016	Indeterminado	S/	5,000.00	S/	5,000.00	S/	4,013.00
3955	0046	001829	ESPECIALISTA	FEBRERO 2022	D.Leg. N°1057	Cubierta	DNI	41108811	ANDRES ARTURO VASQUEZ DIAZ	11/01/2021	Indeterminado	S/	12,000.00	S/	12,000.00	S/	9,424.19
3956	0046	002627	PROFESIONAL I	FEBRERO 2022	D.Leg. N°1057	Cubierta	DNI	43362701	SAIDA HUAMAN PALOMINO	04/11/2019	Indeterminado	S/	4,550.00	S/	4,550.00	S/	3,594.50
3957	0046	001571	ESPECIALISTA	FEBRERO 2022	D.Leg. N°1057	Cubierta	DNI	23208301	FERMIN LANDEO JURADO	20/05/2016	Indeterminado	S/	5,000.00	S/	5,000.00	S/	4,001.50
3958	0046	000693	ANALISTA	FEBRERO 2022	D.Leg. N°1057	Cubierta	DNI	20085049	CHARLTON LAZO BARTOLO	20/02/2020	Indeterminado	S/	5,000.00	S/	5,000.00	S/	4,013.00
3959	0046	001588	ESPECIALISTA	FEBRERO 2022	D.Leg. N°1057	Cubierta	DNI	42542680	FERNANDO GUILLERMO BARRERA HUANES	01/06/2016	Indeterminado	S/	6,000.00	S/	6,000.00	S/	3,722.60
3960	0046	001561	ESPECIALISTA	FEBRERO 2022	D.Leg. N°1057	Cubierta	DNI	40860105	PATRICIA PEGGI HUAMALIES VILLANUEVA	10/08/2016	Indeterminado	S/	7,000.00	S/	7,000.00	S/	5,509.70
3961	0046	001579	ESPECIALISTA	FEBRERO 2022	D.Leg. N°1057	Cubierta	DNI	41213448	CRISTIAN OLARTE CCENTE	16/08/2016	Indeterminado	S/	5,000.00	S/	5,000.00	S/	3,928.50
3962	0046	001874	ESPECIALISTA	FEBRERO 2022	D.Leg. N°1057	Cubierta	DNI	42477172	LUIS ALBERTO COPARI COLORADO	01/10/2020	19/07/2022	S/	10,000.00	S/	10,000.00	S/	8,003.00
3963	0046	002811	ANALISTA	FEBRERO 2022	D.Leg. N°1057	Cubierta	DNI	41199786	JUAN MANUEL FUENTES JOYO	17/12/2019	Indeterminado	S/	6,000.00	S/	6,000.00	S/	4,667.39
3964	0046	001603	ESPECIALISTA	FEBRERO 2022	D.Leg. N°1057	Cubierta	DNI	44930212	ROCIO DEL PILAR CADILLO TELLO	01/09/2016	Indeterminado	S/	4,550.00	S/	4,550.00	S/	3,641.36
3965	0046	001662	ESPECIALISTA	FEBRERO 2022	D.Leg. N°1057	Cubierta	DNI	07485878	JOSE ANTONIO MONCADA MURILLO	01/09/2016	Indeterminado	S/	6,500.00	S/	6,500.00	S/	5,112.90
3966	0046	001604	ESPECIALISTA	FEBRERO 2022	D.Leg. N°1057	Cubierta	DNI	09753319	HENRY CASTRO POCCO	01/09/2016	Indeterminado	S/	5,000.00	S/	5,000.00	S/	3,928.50
3967	0046	003508	ANALISTA	FEBRERO 2022	D.Leg. N°1057	Cubierta	DNI	46806471	CATHERINE LIZBETH GOMEZ MUCHA	11/12/2020	Indeterminado	S/	8,000.00	S/	8,000.00	S/	6,285.60
3968	0046	001559	ESPECIALISTA	FEBRERO 2022	D.Leg. N°1057	Cubierta	DNI	42132573	HERNAN NEIL OSORIO VILCHES	19/09/2016	Indeterminado	S/	9,000.00	S/	9,000.00	S/	6,791.25
3969	0046	002450	SECRETARIA/O I	FEBRERO 2022	D.Leg. N°1057	Cubierta	DNI	45505417	ANA RIVEYRO GRANDEZ	15/10/2018	Indeterminado	S/	5,000.00	S/	5,000.00	S/	4,004.00
3970	0046	002614	PROFESIONAL I	FEBRERO 2022	D.Leg. N°1057	Cubierta	DNI	47231166	OSHIN TAQUESHI RETUERTO PERALTA	10/10/2019	Indeterminado	S/	7,000.00	S/	7,000.00	S/	5,309.45
3971	0046	001620	ESPECIALISTA EN PRESUPUESTO	FEBRERO 2022	D.Leg. N°1057	Cubierta	DNI	43485045	JUAN JONAS HUILLCA LUCANA	02/11/2016	Indeterminado	S/	5,000.00	S/	5,000.00	S/	3,926.00
3972	0046	003058	ANALISTA	FEBRERO 2022	D.Leg. N°1057	Cubierta	DNI	40154922	YANET LOAYZA CONDORI	02/11/2020	Indeterminado	S/	7,000.00	S/	7,000.00	S/	5,530.00
3973	0046	001640	ESPECIALISTA	FEBRERO 2022	D.Leg. N°1057	Cubierta	DNI	10142923	NESTOR RAUL GARCIA IBAÑEZ	15/11/2016	Indeterminado	S/	2,500.00	S/	2,500.00	S/	2,128.50
3974	0046	001637	ESPECIALISTA	FEBRERO 2022	D.Leg. N°1057	Cubierta	DNI	10104642	EDWIN HENRY ANGELES CASTRO	07/12/2016	Indeterminado	S/	8,000.00	S/	8,000.00	S/	6,316.49
3975	0046	003406	ESPECIALISTA	FEBRERO 2022	D.Leg. N°1057	Cubierta	DNI	72214025	MICAELA CHUQUILIN MORI	03/03/2021	28/02/2022	S/	10,000.00	S/	10,000.00	S/	8,008.00
3976	0046	002184	APOYO ADMINISTRATIVO	FEBRERO 2022	D.Leg. N°1057	Cubierta	DNI	10063019	ALAN GENARO GONZALES LOPEZ	15/05/2018	Indeterminado	S/	1,500.00	S/	1,500.00	S/	1,299.90
3977	0046	004432	ANALISTA	FEBRERO 2022	D.Leg. N°1057	Cubierta	DNI	74062774	RONY STEVE FRANCIA QUISPE	14/10/2021	28/02/2022	S/	7,500.00	S/	7,500.00	S/	5,855.93
3978	0046	002274	ESPECIALISTA	FEBRERO 2022	D.Leg. N°1057	Cubierta	DNI	45484846	DIEGO PABLO FUERTES ZORRILLA	02/12/2019	Indeterminado	S/	11,000.00	S/	11,000.00	S/	8,528.67
3979	0046	001768	ESPECIALISTA	FEBRERO 2022	D.Leg. N°1057	Cubierta	DNI	40923933	DANNY FRANCISCO VILLANUEVA LABAN	07/03/2017	Indeterminado	S/	8,500.00	S/	8,500.00	S/	6,544.03
3980	0046	001767	ESPECIALISTA EN TESORERIA	FEBRERO 2022	D.Leg. N°1057	Cubierta	DNI	09443859	ALBERTO JAVIER ANGULO CHAVARRIA	10/03/2017	Indeterminado	S/	8,500.00	S/	8,500.00	S/	6,539.78
3981	0046	001733	COORDINADOR	FEBRERO 2022	D.Leg. N°1057	Cubierta	DNI	25753265	BETSY AYARZA ARIAS	03/03/2017	Indeterminado	S/	10,000.00	S/	10,000.00	S/	7,724.68
3982	0046	002698	ANALISTA	FEBRERO 2022	D.Leg. N°1057	Cubierta	DNI	06145789	LOURDES SOTO GUTIERREZ	01/10/2020	Indeterminado	S/	4,000.00	S/	4,000.00	S/	3,160.00
3983	0046	001753	TECNICO ADMINISTRATIVO	FEBRERO 2022	D.Leg. N°1057	Cubierta	DNI	43318370	LUIS ALFREDO HERRERA APU	09/03/2017	Indeterminado	S/	3,500.00	S/	3,500.00	S/	2,754.85
3984	0046	001858	TECNICO ADMINISTRATIVO	FEBRERO 2022	D.Leg. N°1057	Cubierta	DNI	45958575	LIBORIA MAS MENDOZA	06/03/2017	Indeterminado	S/	3,000.00	S/	3,000.00	S/	2,402.40
3985	0046	004054	ASISTENTE JUNIOR	FEBRERO 2022	D.Leg. N°1057	Cubierta	DNI	42020055	CARLOS ALBERTO PEDROZA BEJARANO	13/03/2017	Indeterminado	S/	3,500.00	S/	3,500.00	S/	2,754.85
3986	0046	003994	ANALISTA	FEBRERO 2022	D.Leg. N°1057	Cubierta	DNI	46689431	AUGUSTA GRISOLIA VEGA CENTENO OCAMPO	19/12/2018	Indeterminado	S/	6,000.00	S/	6,000.00	S/	4,655.48
3987	0046	001772	ESPECIALISTA EN TESORERIA	FEBRERO 2022	D.Leg. N°1057	Cubierta	DNI	43478213	AUREA LUZ SANCHEZ CARRANZA	10/05/2017	Indeterminado	S/	6,000.00	S/	6,000.00	S/	4,627.52
3988	0046	001819	ESPECIALISTA	FEBRERO 2022	D.Leg. N°1057	Cubierta	DNI	42962172	ANGEL ELIO ANCCO ESPEJO	22/05/2017	8/03/2022	S/	7,000.00	S/	7,000.00	S/	5,499.90
3989	0046	001796	GESTOR LOCAL	FEBRERO 2022	D.Leg. N°1057	Cubierta	DNI	41354789	HILARIO CCENTE QUISPE	02/05/2017	Indeterminado	S/	8,000.00	S/	8,000.00	S/	6,292.80
3990	0046	001797	GESTOR LOCAL	FEBRERO 2022	D.Leg. N°1057	Cubierta	DNI	03693746	JENNY CLAVIJO MARTEL	02/05/2017	Indeterminado	S/	8,000.00	S/	8,000.00	S/	6,420.80
3991	0046	001799	GESTOR LOCAL	FEBRERO 2022	D.Leg. N°1057	Cubierta	DNI	04068371	RENE LUIS SANTIAGO GORA	02/05/2017	Indeterminado	S/	8,000.00	S/	8,000.00	S/	6,420.80
3992	0046	002265	ESPECIALISTA	FEBRERO 2022	D.Leg. N°1057	Cubierta	DNI	09538993	WAGNER ISAAC MONTANO CONTRERAS	13/03/2018	Indeterminado	S/	10,000.00	S/	10,000.00	S/	8,008.00
3993	0046	002288	ANALISTA	FEBRERO 2022	D.Leg. N°1057	Cubierta	DNI	43600266	CARLOS ENRIQUE JAPAY ROBLES	14/03/2018	Indeterminado	S/	6,500.00	S/	6,500.00	S/	5,205.20
3994	0046	001877	ANALISTA	FEBRERO 2022	D.Leg. N°1057	Cubierta	DNI	22508694	ABEL ROLANDO SANTOS ROJAS	01/06/2017	Indeterminado	S/	3,500.00	S/	3,500.00	S/	2,749.95
3995	0046	001864	ANALISTA	FEBRERO 2022	D.Leg. N°1057	Cubierta	DNI	43580379	RODOLFO VALENTIN DIAZ POLANCO	05/06/2017	Indeterminado	S/	5,000.00	S/	5,000.00	S/	4,004.00
3996	0046	002722	ESPECIALISTA	FEBRERO 2022	D.Leg. N°1057	Cubierta	DNI	46762943	PRISSY ELIZABETH SIERRA TORRES	16/07/2019	Indeterminado	S/	4,000.00	S/	4,000.00	S/	3,146.40
3997	0046	001836	ESPECIALISTA	FEBRERO 2022	D.Leg. N°1057	Cubierta	DNI	18196965	JULIO ARTEMIO VILLACORTA VEGA	01/06/2017	Indeterminado	S/	7,000.00	S/	7,000.00	S/	5,509.70
3998	0046	001854	SECRETARIA/O	FEBRERO 2022	D.Leg. N°1057	Cubierta	DNI	41003649	OLIVER OWEN CENTENO DIAZ	05/06/2017	31/05/2022	S/	5,000.00	S/	5,000.00	S/	4,001.50
3999	0046	002212	ESPECIALISTA I	FEBRERO 2022	D.Leg. N°1057	Cubierta	DNI	10614053	YOSELYN GRANDA VIZCARRA	15/05/2018	Indeterminado	S/	9,500.00	S/	9,500.00	S/	7,485.05
4000	0046	002666	PROFESIONAL I	FEBRERO 2022	D.Leg. N°1057	Cubierta	DNI	10553291	JOSE GUILLERMO BENAVIDES PAEZ	01/10/2020	Indeterminado	S/	9,000.00	S/	9,000.00	S/	7,207.20
4001	0046	002847	ESPECIALISTA	FEBRERO 2022	D.Leg. N°1057	Cubierta	DNI	41959203	LILIANA JUDITH CABRERA QUISPE	05/06/2019	Indeterminado	S/	9,000.00	S/	9,000.00	S/	6,817.35
4002	0046	002640	PROFESIONAL I	FEBRERO 2022	D.Leg. N°1057	Cubierta	DNI	46156320	MIGUEL JOSE PALOMINO DELGADO	01/04/2019	Indeterminado	S/	7,500.00	S/	7,500.00	S/	5,756.93
4003	0046	001930	SECRETARIA/O I	FEBRERO 2022	D.Leg. N°1057	Cubierta	DNI	09535007	CECILIA ISABEL TORRES QUINTANA	01/09/2017	Indeterminado	S/	4,000.00	S/	4,000.00	S/	2,932.37
4004	0046	002858	ANALISTA	FEBRERO 2022	D.Leg. N°1057	Cubierta	DNI	73606785	JHORDI ARROYO CORTEZ	01/12/2020	Indeterminado	S/	6,000.00	S/	6,000.00	S/	4,804.80

4005	0046	001967	ASISTENTE	FEBRERO 2022	D.Leg. N°1057	Cubierta	DNI	40294733	YOVANNY CHARO BENAVIDES BRAVO	01/09/2017	Indeterminado	S/	3,000.00	S/	3,000.00	S/	2,610.00
4006	0046	001975	ASISTENTE	FEBRERO 2022	D.Leg. N°1057	Cubierta	DNI	44881491	EDHINO FERNAN LOZA QUISPE	04/09/2017	Indeterminado	S/	3,000.00	S/	3,000.00	S/	2,640.90
4007	0046	001822	ESPECIALISTA	FEBRERO 2022	D.Leg. N°1057	Cubierta	DNI	18113293	DALIAS FRANCO RIVERO DIONICIO	04/09/2017	Indeterminado	S/	8,000.00	S/	8,000.00	S/	6,420.80
4008	0046	001960	ESPECIALISTA	FEBRERO 2022	D.Leg. N°1057	Cubierta	DNI	46590554	MIGUEL RUIZ ISLA	01/09/2017	Indeterminado	S/	5,000.00	S/	5,000.00	S/	4,001.50
4009	0046	001981	ASISTENTE	FEBRERO 2022	D.Leg. N°1057	Cubierta	DNI	46249907	VIVIAN EVELYN SABRERA CHIA	01/09/2017	Indeterminado	S/	3,000.00	S/	3,000.00	S/	2,601.30
4010	0046	001985	ASISTENTE	FEBRERO 2022	D.Leg. N°1057	Cubierta	DNI	32845209	MARIA ROSA VILLEGAS BAUTISTA	01/09/2017	Indeterminado	S/	3,000.00	S/	3,000.00	S/	3,000.00
4011	0046	002801	ANALISTA	FEBRERO 2022	D.Leg. N°1057	Cubierta	DNI	44376770	EFRAIN TURPO QUISPE	26/12/2019	Indeterminado	S/	6,000.00	S/	6,000.00	S/	4,714.20
4012	0046	002000	ANALISTA	FEBRERO 2022	D.Leg. N°1057	Cubierta	DNI	45432637	LIZNATALY CHAVEZ ARIAS	05/10/2017	Indeterminado	S/	4,800.00	S/	4,758.00	S/	3,742.64
4013	0046	003414	ESPECIALISTA	FEBRERO 2022	D.Leg. N°1057	Cubierta	DNI	40126874	MARIELA MARGARITA CORDOVA SANCHEZ	01/10/2020	Indeterminado	S/	12,000.00	S/	12,000.00	S/	9,470.69
4014	0046	004057	ABOGADO IV	FEBRERO 2022	D.Leg. N°1057	Cubierta	DNI	45682683	FIORELLA MARIA MONCADA MOLINA	02/10/2017	Indeterminado	S/	7,500.00	S/	7,500.00	S/	5,899.50
4015	0046	002023	ESPECIALISTA	FEBRERO 2022	D.Leg. N°1057	Cubierta	DNI	08273959	MARTIN GERMAN GAGO PALOMINO	02/11/2017	Indeterminado	S/	7,000.00	S/	7,000.00	S/	5,320.31
4016	0046	002029	ANALISTA	FEBRERO 2022	D.Leg. N°1057	Cubierta	DNI	10651052	JENNY CECILIA ALARCON SUAREZ	02/11/2017	Indeterminado	S/	4,500.00	S/	4,500.00	S/	3,541.95
4017	0046	002009	OPERADOR DE CENTRAL TELEFONICA	FEBRERO 2022	D.Leg. N°1057	Cubierta	DNI	48284435	ANDRE JOSEPH PRADO YPARRAGUIRRE	02/11/2017	Indeterminado	S/	2,500.00	S/	2,500.00	S/	2,202.00
4018	0046	002313	ESPECIALISTA	FEBRERO 2022	D.Leg. N°1057	Cubierta	DNI	45374013	CARLOS JHON GONZALES BERROCAL	01/10/2020	Indeterminado	S/	8,000.00	S/	8,000.00	S/	6,260.08
4019	0046	002472	ESPECIALISTA	FEBRERO 2022	D.Leg. N°1057	Cubierta	DNI	40963525	GERARDO EDILBERTO CORONADO SALGADO	02/05/2019	Indeterminado	S/	8,500.00	S/	8,500.00	S/	6,686.10
4020	0046	004058	ABOGADO V	FEBRERO 2022	D.Leg. N°1057	Cubierta	DNI	09452876	MARIA DEL PILAR JARA CASTRO	02/11/2017	Indeterminado	S/	8,500.00	S/	8,500.00	S/	6,690.35
4021	0046	002021	ESPECIALISTA	FEBRERO 2022	D.Leg. N°1057	Cubierta	DNI	10395270	FELIX ANIBAL CASTILLO TAFUR	02/11/2017	Indeterminado	S/	7,000.00	S/	7,000.00	S/	5,471.88
4022	0046	002045	ANALISTA	FEBRERO 2022	D.Leg. N°1057	Cubierta	DNI	09737925	CESAR CARLOS MARCELO GUZMAN	02/11/2017	Indeterminado	S/	5,000.00	S/	5,000.00	S/	3,935.50
4023	0046	002024	ESPECIALISTA	FEBRERO 2022	D.Leg. N°1057	Cubierta	DNI	41077440	PERCY DANILO MEDINA GOICOCHEA	02/11/2017	Indeterminado	S/	7,000.00	S/	7,000.00	S/	4,206.97
4024	0046	002048	ESPECIALISTA	FEBRERO 2022	D.Leg. N°1057	Cubierta	DNI	15743653	MARIO JESUS NAKAMA BISSO	02/11/2017	Indeterminado	S/	8,000.00	S/	8,000.00	S/	6,292.80
4025	0046	002052	ESPECIALISTA	FEBRERO 2022	D.Leg. N°1057	Cubierta	DNI	44310923	FELIX ALEXIS RUIZ SANCHEZ	02/11/2017	Indeterminado	S/	5,000.00	S/	5,000.00	S/	3,935.50
4026	0046	002092	ANALISTA	FEBRERO 2022	D.Leg. N°1057	Cubierta	DNI	40714853	MILAGROS YRIS UCULMANA FAJARDO	02/11/2017	Indeterminado	S/	8,000.00	S/	8,000.00	S/	6,402.40
4027	0046	002735	ANALISTA	FEBRERO 2022	D.Leg. N°1057	Cubierta	DNI	10678437	HENRY RONER VELA USCAMAYTA	07/08/2019	Indeterminado	S/	6,000.00	S/	6,000.00	S/	4,655.48
4028	0046	002064	ANALISTA	FEBRERO 2022	D.Leg. N°1057	Cubierta	DNI	40633332	NELLY ROSARIO TREJO GARRO	02/11/2017	Indeterminado	S/	5,000.00	S/	5,000.00	S/	3,999.00
4029	0046	003396	ESPECIALISTA	FEBRERO 2022	D.Leg. N°1057	Cubierta	DNI	45948132	GRACIELA CECILIA AVILA GONZALEZ	11/12/2020	Indeterminado	S/	10,000.00	S/	10,000.00	S/	7,879.68
4030	0046	002850	ESPECIALISTA	FEBRERO 2022	D.Leg. N°1057	Cubierta	DNI	41745399	NESTOR JAIME MOROCCO SUPO	17/06/2019	Indeterminado	S/	9,000.00	S/	9,000.00	S/	7,083.90
4031	0046	002053	ASISTENTE	FEBRERO 2022	D.Leg. N°1057	Cubierta	DNI	43385389	ROBERTO EMILIO MEZONES SANCHEZ	26/10/2017	Indeterminado	S/	2,600.00	S/	2,600.00	S/	2,600.00
4032	0046	000724	ASISTENTE CONTABLE	FEBRERO 2022	D.Leg. N°1057	Cubierta	DNI	10218333	JODIE BETZABETH VASQUEZ CHACON	06/01/2021	Indeterminado	S/	12,000.00	S/	12,000.00	S/	9,635.09
4033	0046	001988	ASISTENTE	FEBRERO 2022	D.Leg. N°1057	Cubierta	DNI	40182339	BLANCA LIRIA BOZA DAVILA	06/11/2017	Indeterminado	S/	3,000.00	S/	3,000.00	S/	1,498.23
4034	0046	002133	ASISTENTE	FEBRERO 2022	D.Leg. N°1057	Cubierta	DNI	45376278	HEISSEN ALI ORTIZ DE ORUE QUISPE	20/11/2017	Indeterminado	S/	5,000.00	S/	5,000.00	S/	4,004.00
4035	0046	002110	ESPECIALISTA	FEBRERO 2022	D.Leg. N°1057	Cubierta	DNI	42955010	JENRRY LAWRENCE RUIDIAS ROMAN	10/11/2017	Indeterminado	S/	8,000.00	S/	8,000.00	S/	6,420.80
4036	0046	001989	ASISTENTE	FEBRERO 2022	D.Leg. N°1057	Cubierta	DNI	46835838	TESSY SANTA MARIA FREITAS	09/11/2017	Indeterminado	S/	3,000.00	S/	3,000.00	S/	2,642.40
4037	0046	002003	ASISTENTE	FEBRERO 2022	D.Leg. N°1057	Cubierta	DNI	46899790	KATHERINE WENDY QUISPE APAZA	22/11/2017	Indeterminado	S/	3,000.00	S/	3,000.00	S/	2,599.80
4038	0046	001961	ESPECIALISTA	FEBRERO 2022	D.Leg. N°1057	Cubierta	DNI	40138253	LUIS ALBERTO IQUIRA VARGAS	22/11/2017	Indeterminado	S/	5,000.00	S/	5,000.00	S/	4,013.00
4039	0046	002204	ESPECIALISTA I	FEBRERO 2022	D.Leg. N°1057	Cubierta	DNI	10185881	ARTURO ROMULO HURTADO ARROYO	01/04/2019	Indeterminado	S/	13,500.00	S/	13,500.00	S/	10,862.39
4040	0046	002178	SECRETARIA/O	FEBRERO 2022	D.Leg. N°1057	Cubierta	DNI	43325992	LISEHT MIRIAN EVARISTO AGUIRRE	06/12/2017	Indeterminado	S/	4,000.00	S/	4,000.00	S/	2,918.77
4041	0046	004275	ANALISTA	FEBRERO 2022	D.Leg. N°1057	Cubierta	DNI	73198595	ROCIO ALLISON PRETEL JESUS	18/05/2021	31/12/2022	S/	7,000.00	S/	7,000.00	S/	5,471.88
4042	0046	002174	ESPECIALISTA EN COMPUTO E INFORMATICA	FEBRERO 2022	D.Leg. N°1057	Cubierta	DNI	41386190	JORGE LUIS RENGIFO GARCIA	11/12/2017	Indeterminado	S/	5,000.00	S/	5,000.00	S/	4,013.00
4043	0046	003075	ESPECIALISTA	FEBRERO 2022	D.Leg. N°1057	Cubierta	DNI	44614160	ELIANA BERTHA TEMOCHE ERQUIAGA	01/03/2021	Indeterminado	S/	12,000.00	S/	12,000.00	S/	9,480.00
4044	0046	002172	ESPECIALISTA EN COMPUTO E INFORMATICA	FEBRERO 2022	D.Leg. N°1057	Cubierta	DNI	43327566	LUIS ROSARIO RODRIGUEZ CISNEROS	13/12/2017	Indeterminado	S/	5,000.00	S/	5,000.00	S/	3,869.00
4045	0046	001092	ASISTENTE CONTABLE	FEBRERO 2022	D.Leg. N°1057	Cubierta	DNI	43711521	FLOR LISBETH CARDEÑA SUCASACA	17/10/2019	Indeterminado	S/	7,000.00	S/	7,000.00	S/	5,605.60
4046	0046	002225	ASISTENTE	FEBRERO 2022	D.Leg. N°1057	Cubierta	DNI	47018885	LIMBANNIA LIUVENKA GERALDINE JOO TULLUME	12/02/2018	Indeterminado	S/	3,500.00	S/	3,500.00	S/	2,801.05
4047	0046	004265	EXPERTO	FEBRERO 2022	D.Leg. N°1057	Cubierta	DNI	43616479	LUIS ANTHONY BRYAN BURGA RAMIREZ	17/05/2021	Indeterminado	S/	13,500.00	S/	13,500.00	S/	10,670.69
4048	0046	002218	OPERADOR DE CENTRAL TELEFONICA	FEBRERO 2022	D.Leg. N°1057	Cubierta	DNI	40841945	GIANNINA CAROLINE SEGOVIA CORNELIO	22/02/2018	Indeterminado	S/	2,500.00	S/	2,489.41	S/	1,188.05
4049	0046	004061	ASISTENTE	FEBRERO 2022	D.Leg. N°1057	Cubierta	DNI	45407127	CARLA VANESSA NAVARRETE PACHECO	13/03/2018	Indeterminado	S/	2,000.00	S/	2,000.00	S/	1,734.20
4050	0046	002295	ANALISTA	FEBRERO 2022	D.Leg. N°1057	Cubierta	DNI	45778903	KARINA GONZALES QUISPE	16/03/2018	Indeterminado	S/	3,500.00	S/	3,500.00	S/	2,765.00
4051	0046	002294	ANALISTA	FEBRERO 2022	D.Leg. N°1057	Cubierta	DNI	41495890	LILIBETH LAURA PROBELEON BAUTISTA	19/03/2018	Indeterminado	S/	3,500.00	S/	3,500.00	S/	2,765.00
4052	0046	002701	ESPECIALISTA	FEBRERO 2022	D.Leg. N°1057	Cubierta	DNI	10111117	ROLANDO JAIME LUNA FLORES	10/10/2019	Indeterminado	S/	11,000.00	S/	11,000.00	S/	8,514.37
4053	0046	003583	EXPERTO	FEBRERO 2022	D.Leg. N°1057	Cubierta	DNI	40381157	CESAR ARMANDO ESPINOZA CORAL	02/11/2020	Indeterminado	S/	13,500.00	S/	13,500.00	S/	10,670.69
4054	0046	002261	ESPECIALISTA	FEBRERO 2022	D.Leg. N°1057	Cubierta	DNI	07395636	SILVIO WILDER ACUÑA JARA	01/03/2018	Indeterminado	S/	7,000.00	S/	7,000.00	S/	5,618.20
4055	0046	002290	ESPECIALISTA	FEBRERO 2022	D.Leg. N°1057	Cubierta	DNI	44607183	JORGE LUIS FERNANDEZ CUZCO	02/04/2018	Indeterminado	S/	5,000.00	S/	5,000.00	S/	4,004.00
4056	0046	002296	AUXILIAR	FEBRERO 2022	D.Leg. N°1057	Cubierta	DNI	42434493	CARLOS ENRIQUE ZAMBRANO YUGRA	11/04/2018	Indeterminado	S/	2,200.00	S/	2,126.67	S/	968.20
4057	0046	004674	ESPECIALISTA	FEBRERO 2022	D.Leg. N°1057	Cubierta	DNI	43552232	MARIO CESAR PANTA BURGA	03/11/2021	Indeterminado	S/	8,000.00	S/	8,000.00	S/	6,292.80
4058	0046	002303	ANALISTA	FEBRERO 2022	D.Leg. N°1057	Cubierta	DNI	09985322	LUZ MIRIAM YARLEQUE RODRIGUEZ	19/04/2018	Indeterminado	S/	6,500.00	S/	6,500.00	S/	5,112.90
4059	0046	002283	ESPECIALISTA	FEBRERO 2022	D.Leg. N°1057	Cubierta	DNI	09350571	GLADYS CLORINDA VEGA SAUCEDO	07/05/2018	Indeterminado	S/	10,000.00	S/	10,000.00	S/	7,866.00
4060	0046	002247	ESPECIALISTA	FEBRERO 2022	D.Leg. N°1057	Cubierta	DNI	09765769	VERONICA JEAN LEON MANRIQUE	02/05/2018	Indeterminado	S/	9,000.00	S/	9,000.00	S/	7,110.00
4061	0046	002213	ESPECIALISTA I	FEBRERO 2022	D.Leg. N°1057	Cubierta	DNI	40398327	MARIA PAOLA FLORES MOLINA	02/05/2018	Indeterminado	S/	7,000.00	S/	7,000.00	S/	5,509.70
4062	0046	002217	ASISTENTE	FEBRERO 2022	D.Leg. N°1057	Cubierta	DNI	05376648	MONICA RAQUEL MARAPARA LEMOS	02/05/2018	Indeterminado	S/	3,000.00	S/	3,000.00	S/	2,597.10
4063	0046	002193	ESPECIALISTA I	FEBRERO 2022	D.Leg. N°1057	Cubierta	DNI	09675024	OMAR EDILBERTO COVEÑAS FLORES	02/05/2018	Indeterminado	S/	11,000.00	S/	11,000.00	S/	8,660.69
4064	0046	002324	ESPECIALISTA	FEBRERO 2022	D.Leg. N°1057	Cubierta	DNI	40061767	MARILYN LOZANO ICUMINA	04/05/2018	Indeterminado	S/	11,000.00	S/	11,000.00	S/	8,514.37

4065	0046	002293	ASESOR	FEBRERO 2022	D.Leg. N°1057	Cubierta	DNI	06638272	GERMAN TEODORO ALVAREZ ARBULU	02/05/2018	Indeterminado	S/	11,000.00	S/	11,000.00	S/	8,660.69
4066	0046	002330	ESPECIALISTA	FEBRERO 2022	D.Leg. N°1057	Cubierta	DNI	16740031	VILMA FLOR ENEQUE YAUCE	24/04/2018	Indeterminado	S/	9,000.00	S/	9,000.00	S/	7,079.40
4067	0046	002302	ESPECIALISTA	FEBRERO 2022	D.Leg. N°1057	Cubierta	DNI	40148813	HECTOR PERCY CHAVEZ DE LA CRUZ	21/05/2018	Indeterminado	S/	6,500.00	S/	6,500.00	S/	5,112.90
4068	0046	002332	ESPECIALISTA	FEBRERO 2022	D.Leg. N°1057	Cubierta	DNI	07535709	CATHERIN RAQUEL MILAGROS FELIX DI NATALE	11/06/2018	Indeterminado	S/	13,000.00	S/	13,000.00	S/	10,453.29
4069	0046	002388	ANALISTA	FEBRERO 2022	D.Leg. N°1057	Cubierta	DNI	43746071	JUBERTH KALYN TREBEJO FLORES	02/07/2018	Indeterminado	S/	7,500.00	S/	7,500.00	S/	6,006.00
4070	0046	004542	ANALISTA	FEBRERO 2022	D.Leg. N°1057	Cubierta	DNI	40506447	JONY ANCCASI RAMOS	25/10/2021	31/12/2022	S/	7,000.00	S/	7,000.00	S/	5,506.20
4071	0046	004184	ESPECIALISTA	FEBRERO 2022	D.Leg. N°1057	Cubierta	DNI	46803353	CHRISTIAN KENYO JULCA SANCHEZ	02/11/2020	4/03/2022	S/	8,500.00	S/	8,500.00	S/	6,802.55
4072	0046	002404	ANALISTA	FEBRERO 2022	D.Leg. N°1057	Cubierta	DNI	00797065	JUDITH JULIA FLORES REVOLLAR	19/09/2018	Indeterminado	S/	5,000.00	S/	5,000.00	S/	3,928.50
4073	0046	002399	ESPECIALISTA	FEBRERO 2022	D.Leg. N°1057	Cubierta	DNI	43764187	PAOLA JESSICA GUTIERREZ AGUILAR	20/09/2018	Indeterminado	S/	9,000.00	S/	8,923.38	S/	6,890.68
4074	0046	002421	ANALISTA	FEBRERO 2022	D.Leg. N°1057	Cubierta	DNI	45201184	VILMA ROSA QUISPE BENDITA	01/10/2018	Indeterminado	S/	6,500.00	S/	6,500.00	S/	5,112.90
4075	0046	002444	ASISTENTE	FEBRERO 2022	D.Leg. N°1057	Cubierta	DNI	10622765	JENNY FLORES PARDO	01/10/2018	Indeterminado	S/	2,500.00	S/	2,500.00	S/	2,166.50
4076	0046	002547	SECRETARIA/O I	FEBRERO 2022	D.Leg. N°1057	Cubierta	DNI	42675785	JUDITH CORINA SOLIS CHAVEZ	01/10/2018	Indeterminado	S/	3,500.00	S/	3,500.00	S/	2,757.65
4077	0046	002400	ESPECIALISTA	FEBRERO 2022	D.Leg. N°1057	Cubierta	DNI	08171182	JUAN CARLOS ASTOCAZA ANTONIO	01/10/2018	Indeterminado	S/	9,000.00	S/	9,000.00	S/	7,083.90
4078	0046	002467	ESPECIALISTA	FEBRERO 2022	D.Leg. N°1057	Cubierta	DNI	45868702	JORGE POMIANO SEOPA	17/10/2018	Indeterminado	S/	8,500.00	S/	8,466.35	S/	6,795.09
4079	0046	004578	ESPECIALISTA	FEBRERO 2022	D.Leg. N°1057	Cubierta	DNI	40362097	CAROL IVONNE INFANTES HERRERA	27/10/2021	28/02/2022	S/	9,000.00	S/	9,000.00	S/	7,083.90
4080	0046	004068	ESPECIALISTA EN CONTABILIDAD	FEBRERO 2022	D.Leg. N°1057	Cubierta	DNI	42107584	KARLA CECILIA SALAZAR POLO	05/11/2018	Indeterminado	S/	9,500.00	S/	9,500.00	S/	7,289.70
4081	0046	002507	ESPECIALISTA	FEBRERO 2022	D.Leg. N°1057	Cubierta	DNI	41109621	RENE ISAIAS CASTRO VERGARA	05/11/2018	Indeterminado	S/	10,000.00	S/	10,000.00	S/	7,866.00
4082	0046	002452	ESPECIALISTA	FEBRERO 2022	D.Leg. N°1057	Cubierta	DNI	44641870	LIGIA ELENA ARIAS DIAZ	05/11/2018	Indeterminado	S/	8,000.00	S/	8,000.00	S/	6,178.77
4083	0046	004066	ESPECIALISTA	FEBRERO 2022	D.Leg. N°1057	Cubierta	DNI	43158216	JACKELYN PAMELA MAZA TRUJILLO	05/11/2018	Indeterminado	S/	9,500.00	S/	9,448.54	S/	7,204.60
4084	0046	002491	COORDINADOR	FEBRERO 2022	D.Leg. N°1057	Cubierta	DNI	42741014	CINTHYA MARILU GUADALUPE MERINO NARANJO	06/11/2018	Indeterminado	S/	12,000.00	S/	12,000.00	S/	9,453.89
4085	0046	002506	ESPECIALISTA	FEBRERO 2022	D.Leg. N°1057	Cubierta	DNI	10309510	VANESSA CHAGUA AMBROSIO	06/11/2018	Indeterminado	S/	9,000.00	S/	9,000.00	S/	6,791.25
4086	0046	002498	ANALISTA	FEBRERO 2022	D.Leg. N°1057	Cubierta	DNI	45986826	JUAN LOSBER RENGIFO ISUIZA	07/11/2018	Indeterminado	S/	7,000.00	S/	7,000.00	S/	5,312.95
4087	0046	001927	ANALISTA	FEBRERO 2022	D.Leg. N°1057	Cubierta	DNI	45909754	JOSE LUIS DIAZ CASAS	25/11/2020	Indeterminado	S/	7,500.00	S/	7,500.00	S/	5,855.93
4088	0046	002490	ESPECIALISTA	FEBRERO 2022	D.Leg. N°1057	Cubierta	DNI	41551416	ROSA CARMEN HUACHO CHOCCE	09/11/2018	Indeterminado	S/	8,000.00	S/	8,000.00	S/	6,320.00
4089	0046	002520	ESPECIALISTA	FEBRERO 2022	D.Leg. N°1057	Cubierta	DNI	10547600	ALEKSANDR LOPEZ JUAREZ	09/11/2018	Indeterminado	S/	8,000.00	S/	8,000.00	S/	5,711.50
4090	0046	001573	ANALISTA DE SISTEMAS	FEBRERO 2022	D.Leg. N°1057	Cubierta	DNI	70006307	KATHERINE STEFANY TOMAS PANCORBO	07/07/2020	Indeterminado	S/	5,000.00	S/	5,000.00	S/	4,013.00
4091	0046	002527	ESPECIALISTA	FEBRERO 2022	D.Leg. N°1057	Cubierta	DNI	40044884	HERBERT NICANOR CHACON GARCIA	12/12/2018	Indeterminado	S/	9,000.00	S/	9,000.00	S/	5,045.04
4092	0046	002534	ANALISTA	FEBRERO 2022	D.Leg. N°1057	Cubierta	DNI	42932542	MERY ESPINOZA ZEGARRA	11/12/2018	Indeterminado	S/	6,500.00	S/	6,500.00	S/	5,216.90
4093	0046	000034	PROFESIONAL I	FEBRERO 2022	D.Leg. N°1057	Cubierta	DNI	09538852	PABLO RAUL OVIEDO VELASQUEZ	03/12/2018	Indeterminado	S/	11,000.00	S/	11,000.00	S/	8,674.99
4094	0046	002395	ESPECIALISTA	FEBRERO 2022	D.Leg. N°1057	Cubierta	DNI	70945578	HENRY RENE TENORIO GOMEZ	06/12/2018	Indeterminado	S/	8,000.00	S/	8,000.00	S/	6,420.80
4095	0046	002497	ANALISTA	FEBRERO 2022	D.Leg. N°1057	Cubierta	DNI	47484901	ALEXANDER MARTIN OJEDA TICONA	11/12/2020	Indeterminado	S/	6,000.00	S/	6,000.00	S/	4,804.80
4096	0046	002861	ANALISTA	FEBRERO 2022	D.Leg. N°1057	Cubierta	DNI	45473704	SERGIO ANDRES PEREZ LOPEZ	11/12/2018	Indeterminado	S/	4,300.00	S/	4,300.00	S/	3,382.38
4097	0046	002476	ESPECIALISTA	FEBRERO 2022	D.Leg. N°1057	Cubierta	DNI	24000626	ROXANA VILLA SAIRE	21/01/2019	20/03/2022	S/	10,000.00	S/	10,000.00	S/	7,724.68
4098	0046	004073	ESPECIALISTA	FEBRERO 2022	D.Leg. N°1057	Cubierta	DNI	73003113	LUIS ENRIQUE CORDOVA ZAVALA	05/03/2019	Indeterminado	S/	9,500.00	S/	9,494.06	S/	7,017.54
4099	0046	003575	ESPECIALISTA	FEBRERO 2022	D.Leg. N°1057	Cubierta	DNI	42864498	LUIS ALBERTO VIDAL HERAS	08/01/2021	Indeterminado	S/	8,000.00	S/	8,000.00	S/	6,296.80
4100	0046	004033	SECRETARIA/O I	FEBRERO 2022	D.Leg. N°1057	Cubierta	DNI	41218222	JULIANA MARISOL VEGA URBANO	06/03/2019	Indeterminado	S/	3,000.00	S/	2,991.67	S/	2,619.34
4101	0046	002647	PROFESIONAL ASISTENTE I	FEBRERO 2022	D.Leg. N°1057	Cubierta	DNI	72626542	CAMELIA MERCEDES GUERRERO ESPINOZA	01/03/2019	Indeterminado	S/	3,000.00	S/	3,000.00	S/	2,642.40
4102	0046	002648	PROFESIONAL ASISTENTE I	FEBRERO 2022	D.Leg. N°1057	Cubierta	DNI	45908982	YULY LILIANA SALAZAR TALAVERA	04/03/2019	Indeterminado	S/	3,000.00	S/	3,000.00	S/	2,642.40
4103	0046	002609	PROFESIONAL I	FEBRERO 2022	D.Leg. N°1057	Cubierta	DNI	42110512	NILTON GERARDO CARBAJAL LUNA	05/03/2019	Indeterminado	S/	8,000.00	S/	8,000.00	S/	6,292.80
4104	0046	000488	PROFESIONAL I	FEBRERO 2022	D.Leg. N°1057	Cubierta	DNI	47664470	WILI RUIL BERROSPI MATEO	25/11/2020	Indeterminado	S/	5,000.00	S/	5,000.00	S/	4,004.00
4105	0046	002615	PROFESIONAL I	FEBRERO 2022	D.Leg. N°1057	Cubierta	DNI	41319510	GISSELLA MARIA QUINTANILLA MENDOZA	05/03/2019	Indeterminado	S/	9,000.00	S/	9,000.00	S/	7,071.30
4106	0046	002713	ANALISTA	FEBRERO 2022	D.Leg. N°1057	Cubierta	DNI	45070517	BRYAN PAUL AMPUERO LUJAN	15/10/2019	Indeterminado	S/	7,000.00	S/	7,000.00	S/	5,374.47
4107	0046	001492	ESPECIALISTA	FEBRERO 2022	D.Leg. N°1057	Cubierta	DNI	41899998	ABRAHAM TAVERA RENGIFO	01/04/2019	Indeterminado	S/	5,000.00	S/	5,000.00	S/	4,013.00
4108	0046	002700	ANALISTA	FEBRERO 2022	D.Leg. N°1057	Cubierta	DNI	19082185	URSULA ROXANA OTINIANO GUERRA	03/03/2020	Indeterminado	S/	7,000.00	S/	7,000.00	S/	5,499.90
4109	0046	002613	SECRETARIA/O	FEBRERO 2022	D.Leg. N°1057	Cubierta	DNI	07726535	RUTH GEMMA BACA ROJAS	01/04/2019	Indeterminado	S/	2,500.00	S/	2,500.00	S/	2,175.00
4110	0046	002634	PROFESIONAL ASISTENTE I	FEBRERO 2022	D.Leg. N°1057	Cubierta	DNI	41506139	CARLOS ENRIQUE DE LA CRUZ SANCHO	02/04/2019	Indeterminado	S/	3,500.00	S/	3,500.00	S/	2,799.30
4111	0046	001257	ESPECIALISTA	FEBRERO 2022	D.Leg. N°1057	Cubierta	DNI	40741902	EDGAR GUTIERREZ MATOS	01/04/2019	Indeterminado	S/	5,000.00	S/	5,000.00	S/	3,283.28
4112	0046	002298	ESPECIALISTA	FEBRERO 2022	D.Leg. N°1057	Cubierta	DNI	42049701	CHRISTIAN LUIS ALBERTO BARRETO ALVAREZ	01/04/2019	Indeterminado	S/	9,000.00	S/	9,000.00	S/	7,060.88
4113	0046	002259	TECNICO	FEBRERO 2022	D.Leg. N°1057	Cubierta	DNI	46616327	JORDAN ALONSO GUIBERT UREÑA	09/04/2019	Indeterminado	S/	3,000.00	S/	3,000.00	S/	2,402.40
4114	0046	002740	ESPECIALISTA	FEBRERO 2022	D.Leg. N°1057	Cubierta	DNI	44660019	RONALD OMAR RAICO PURIZACA	12/08/2019	Indeterminado	S/	8,000.00	S/	8,000.00	S/	6,320.00
4115	0046	003997	ANALISTA	FEBRERO 2022	D.Leg. N°1057	Cubierta	DNI	43910859	ALFREDO EDDER OLIVARES RIQUEROS	02/05/2019	Indeterminado	S/	7,000.00	S/	7,000.00	S/	5,509.70
4116	0046	004041	ESPECIALISTA	FEBRERO 2022	D.Leg. N°1057	Cubierta	DNI	29636260	VALERIA MARIA DOMINGUEZ BUTRON	02/05/2019	Indeterminado	S/	8,500.00	S/	8,500.00	S/	6,690.35
4117	0046	002654	PROFESIONAL I	FEBRERO 2022	D.Leg. N°1057	Cubierta	DNI	43571560	JOSUE JESUS LOPEZ RAMIREZ	02/05/2019	Indeterminado	S/	5,000.00	S/	5,000.00	S/	4,001.50
4118	0046	004087	ESPECIALISTA	FEBRERO 2022	D.Leg. N°1057	Cubierta	DNI	70436570	ROXANA VIRGINIA TITO ARBIETO	02/05/2019	Indeterminado	S/	8,500.00	S/	8,500.00	S/	6,715.00
4119	0046	004108	ANALISTA	FEBRERO 2022	D.Leg. N°1057	Cubierta	DNI	42850737	ROCIO TERESA ROCCA MENDOZA	13/07/2020	Indeterminado	S/	7,000.00	S/	7,000.00	S/	5,383.68
4120	0046	003370	ANALISTA	FEBRERO 2022	D.Leg. N°1057	Cubierta	DNI	44946852	EDGARD ROBERTO LLANOS HUERTA	11/12/2020	Indeterminado	S/	7,000.00	S/	7,000.00	S/	5,530.00
4121	0046	004042	ANALISTA	FEBRERO 2022	D.Leg. N°1057	Cubierta	DNI	43382526	WILLIAM STARSKY MORENO ÑAUPARI	02/05/2019	Indeterminado	S/	5,500.00	S/	5,500.00	S/	4,321.35
4122	0046	004088	ANALISTA	FEBRERO 2022	D.Leg. N°1057	Cubierta	DNI	46266862	ERI ARODY CHAMBI CABALLERO	13/07/2020	Indeterminado	S/	7,000.00	S/	7,000.00	S/	5,602.10
4123	0046	002664	PROFESIONAL I	FEBRERO 2022	D.Leg. N°1057	Cubierta	DNI	43163413	MELISA MIRANDA LUDEÑA	02/05/2019	Indeterminado	S/	9,000.00	S/	9,000.00	S/	6,937.58
4124	0046	002663	PROFESIONAL I	FEBRERO 2022	D.Leg. N°1057	Cubierta	DNI	47513471	JOHN CURILLA SINCHI	08/05/2019	Indeterminado	S/	6,000.00	S/	6,000.00	S/	4,801.80

4125	0046	001994	ESPECIALISTA EN PRESUPUESTO	FEBRERO 2022	D.Leg. N°1057	Cubierta	DNI	40951874	EDGARD ALBERTO MANRIQUE MOGROVEJO	14/05/2019	Indeterminado	S/	7,000.00	S/	7,000.00	S/	5,506.20
4126	0046	002439	ANALISTA	FEBRERO 2022	D.Leg. N°1057	Cubierta	DNI	44053776	LEANILES MIHAJLO VENEROS GUEVARA	04/06/2019	Indeterminado	S/	7,000.00	S/	7,000.00	S/	5,530.00
4127	0046	003420	COORDINADOR	FEBRERO 2022	D.Leg. N°1057	Cubierta	DNI	09400984	YOLANDA BERTHA ERAZO FLORES	19/06/2020	Indeterminado	S/	13,500.00	S/	13,500.00	S/	10,672.44
4128	0046	002836	ESPECIALISTA	FEBRERO 2022	D.Leg. N°1057	Cubierta	DNI	40451223	HENRY RAFAEL VASQUEZ SANCHEZ	03/06/2019	Indeterminado	S/	5,000.00	S/	5,000.00	S/	3,935.50
4129	0046	002846	ESPECIALISTA	FEBRERO 2022	D.Leg. N°1057	Cubierta	DNI	44559150	LUISA ELIZABETH SABRERA ESPINOZA	04/06/2019	Indeterminado	S/	9,000.00	S/	9,000.00	S/	7,223.40
4130	0046	002851	ESPECIALISTA	FEBRERO 2022	D.Leg. N°1057	Cubierta	DNI	42781616	GIOVANNI MANUEL TORRES VILLALOBOS	04/06/2019	Indeterminado	S/	9,000.00	S/	9,000.00	S/	6,933.08
4131	0046	002816	ESPECIALISTA	FEBRERO 2022	D.Leg. N°1057	Cubierta	DNI	70311731	JULIO RAUL BELLIDO HUAMAN	05/06/2019	Indeterminado	S/	5,000.00	S/	5,000.00	S/	4,013.00
4132	0046	002686	ESPECIALISTA	FEBRERO 2022	D.Leg. N°1057	Cubierta	DNI	43167058	CYNTHIA PAMELA POMA CHINCHAY	11/06/2019	Indeterminado	S/	8,000.00	S/	6,804.58	S/	5,576.85
4133	0046	002706	ANALISTA	FEBRERO 2022	D.Leg. N°1057	Cubierta	DNI	43591500	MIGUEL EDUARDO RIOS CAHUANA	12/06/2019	Indeterminado	S/	6,000.00	S/	6,000.00	S/	2,595.78
4134	0046	002708	ESPECIALISTA	FEBRERO 2022	D.Leg. N°1057	Cubierta	DNI	43998864	RICHARD WILHELM VELASQUEZ MORALES	13/06/2019	Indeterminado	S/	8,000.00	S/	8,000.00	S/	6,285.60
4135	0046	004235	ANALISTA	FEBRERO 2022	D.Leg. N°1057	Cubierta	DNI	46237765	VICTOR FRANCISCO RODRIGUEZ CARRILLO	17/05/2021	31/08/2022	S/	7,500.00	S/	7,500.00	S/	6,019.50
4136	0046	002301	ESPECIALISTA	FEBRERO 2022	D.Leg. N°1057	Cubierta	DNI	41914889	GUSTAVO JOEL GUERRERO SANCHEZ	14/06/2019	Indeterminado	S/	10,000.00	S/	10,000.00	S/	7,998.00
4137	0046	002678	ESPECIALISTA	FEBRERO 2022	D.Leg. N°1057	Cubierta	DNI	40917175	MIGUEL ANGEL ENCISO KABAR	03/07/2019	Indeterminado	S/	10,000.00	S/	10,000.00	S/	7,998.00
4138	0046	002674	ANALISTA	FEBRERO 2022	D.Leg. N°1057	Cubierta	DNI	47226770	CARMEN MARLENE LOZANO VILLANUEVA	01/10/2020	Indeterminado	S/	6,500.00	S/	6,500.00	S/	5,201.95
4139	0046	004147	ESPECIALISTA	FEBRERO 2022	D.Leg. N°1057	Cubierta	DNI	41344179	MARTHA CECILIA ESTRELLA GOMEZ	01/10/2020	Indeterminado	S/	12,500.00	S/	12,500.00	S/	10,044.19
4140	0046	002672	ESPECIALISTA	FEBRERO 2022	D.Leg. N°1057	Cubierta	DNI	44595531	FIDEL TORRES PALOMINO	04/07/2019	Indeterminado	S/	10,000.00	S/	10,000.00	S/	7,871.00
4141	0046	002463	ESPECIALISTA	FEBRERO 2022	D.Leg. N°1057	Cubierta	DNI	43978321	HECTOR MEDINA MAÑUICO	05/07/2019	Indeterminado	S/	9,000.00	S/	9,000.00	S/	8,280.00
4142	0046	002407	ANALISTA	FEBRERO 2022	D.Leg. N°1057	Cubierta	DNI	46030075	LENNIN FLORENTINO EPIQUIEN	10/07/2019	Indeterminado	S/	6,500.00	S/	6,500.00	S/	5,216.90
4143	0046	002830	ANALISTA	FEBRERO 2022	D.Leg. N°1057	Cubierta	DNI	48104336	MARIA YESSENIA CANDIOTTI QUISPE	15/07/2019	Indeterminado	S/	5,000.00	S/	5,000.00	S/	4,013.00
4144	0046	002829	ANALISTA	FEBRERO 2022	D.Leg. N°1057	Cubierta	DNI	42371083	JOEL RENZO ESPINOZA PATIÑO	15/07/2019	Indeterminado	S/	7,000.00	S/	7,000.00	S/	5,530.00
4145	0046	002508	ESPECIALISTA	FEBRERO 2022	D.Leg. N°1057	Cubierta	DNI	40829223	JOSE MANUEL CHAVEZ GARCIA	18/07/2019	Indeterminado	S/	10,000.00	S/	10,000.00	S/	7,427.03
4146	0046	002284	ESPECIALISTA	FEBRERO 2022	D.Leg. N°1057	Cubierta	DNI	40969551	ANA CECILIA MATOS CHURA	17/07/2019	Indeterminado	S/	9,000.00	S/	9,000.00	S/	7,110.00
4147	0046	002832	ANALISTA	FEBRERO 2022	D.Leg. N°1057	Cubierta	DNI	41896545	SILVIA DENIS TELLO OLIVOS	18/07/2019	Indeterminado	S/	5,500.00	S/	5,500.00	S/	4,404.40
4148	0046	002723	ANALISTA	FEBRERO 2022	D.Leg. N°1057	Cubierta	DNI	24005971	TITO OSWALDO TAPIA HANCCO	07/08/2019	Indeterminado	S/	7,000.00	S/	7,000.00	S/	5,605.60
4149	0046	001704	ASISTENTE	FEBRERO 2022	D.Leg. N°1057	Cubierta	DNI	46088890	KATTERINE STEFANI FLORES MENDOZA	01/08/2019	Indeterminado	S/	3,500.00	S/	3,500.00	S/	2,754.85
4150	0046	002745	ESPECIALISTA	FEBRERO 2022	D.Leg. N°1057	Cubierta	DNI	44914710	KATTYA STEFANI VICTORIA UTANI OLIVARES	06/08/2019	Indeterminado	S/	8,500.00	S/	8,500.00	S/	4,444.74
4151	0046	003433	ESPECIALISTA	FEBRERO 2022	D.Leg. N°1057	Cubierta	DNI	09968360	KARIM LILIANA LUCANO LARA	01/12/2020	Indeterminado	S/	10,000.00	S/	10,000.00	S/	8,026.00
4152	0046	002636	PROFESIONAL I	FEBRERO 2022	D.Leg. N°1057	Cubierta	DNI	43494327	EDGAR HERNAN CANALES SAENZ	08/08/2019	Indeterminado	S/	7,000.00	S/	7,000.00	S/	5,506.20
4153	0046	002838	ASISTENTE	FEBRERO 2022	D.Leg. N°1057	Cubierta	DNI	45120458	MELISSA ELENA PAJUELO SUASNABAR	12/08/2019	Indeterminado	S/	3,000.00	S/	3,000.00	S/	2,603.70
4154	0046	002460	ESPECIALISTA	FEBRERO 2022	D.Leg. N°1057	Cubierta	DNI	07553542	JOSE MIGUEL CESPEDES BUSTAMANTE	09/08/2019	Indeterminado	S/	10,000.00	S/	10,000.00	S/	7,665.03
4155	0046	002756	ASISTENTE	FEBRERO 2022	D.Leg. N°1057	Cubierta	DNI	25770158	HENRY CUMPA WILSON	09/08/2019	Indeterminado	S/	3,000.00	S/	3,000.00	S/	2,640.90
4156	0046	002755	ASISTENTE	FEBRERO 2022	D.Leg. N°1057	Cubierta	DNI	40487932	JULIAN MANUEL CHAVEZ PEREZ	09/08/2019	Indeterminado	S/	3,000.00	S/	3,000.00	S/	2,647.80
4157	0046	002742	SECRETARIA/O	FEBRERO 2022	D.Leg. N°1057	Cubierta	DNI	45563399	LORENA JAQUELINE CACERES BARRENECHEA	12/08/2019	Indeterminado	S/	2,500.00	S/	2,500.00	S/	1,967.75
4158	0046	002649	PROFESIONAL I	FEBRERO 2022	D.Leg. N°1057	Cubierta	DNI	43512120	ROSA ROXANA TOVAR LLIMPE	09/08/2019	Indeterminado	S/	5,000.00	S/	5,000.00	S/	4,013.00
4159	0046	001358	ESPECIALISTA	FEBRERO 2022	D.Leg. N°1057	Cubierta	DNI	46181705	RAUL IVAN ACOSTA ALARCON	08/01/2021	Indeterminado	S/	5,000.00	S/	5,000.00	S/	3,969.85
4160	0046	002788	ANALISTA	FEBRERO 2022	D.Leg. N°1057	Cubierta	DNI	41690857	ESAUD CONDORI ESPINOZA	02/09/2019	Indeterminado	S/	6,000.00	S/	6,000.00	S/	4,815.60
4161	0046	002795	ANALISTA	FEBRERO 2022	D.Leg. N°1057	Cubierta	DNI	43373533	JESSICA KAROL VALDERRAMA DELGADO	02/09/2019	Indeterminado	S/	6,000.00	S/	6,000.00	S/	4,804.80
4162	0046	004291	ANALISTA	FEBRERO 2022	D.Leg. N°1057	Cubierta	DNI	02862419	RAUL ANTONIO PASAPERA CALDERON	03/11/2021	Indeterminado	S/	7,500.00	S/	7,500.00	S/	5,892.75
4163	0046	002276	ESPECIALISTA	FEBRERO 2022	D.Leg. N°1057	Cubierta	DNI	16695388	RICARDO MARTIN DIAZ VASQUEZ	02/09/2019	Indeterminado	S/	10,000.00	S/	10,000.00	S/	8,008.00
4164	0046	002747	ESPECIALISTA	FEBRERO 2022	D.Leg. N°1057	Cubierta	DNI	41425168	ROXANA DAVILA RISCO	02/09/2019	Indeterminado	S/	10,000.00	S/	10,000.00	S/	8,026.00
4165	0046	001982	ASISTENTE	FEBRERO 2022	D.Leg. N°1057	Cubierta	DNI	46073035	KAREN ANDREA ROMAN SALAZAR	03/09/2019	Indeterminado	S/	3,000.00	S/	3,000.00	S/	2,642.40
4166	0046	000647	APOYO ADMINISTRATIVO	FEBRERO 2022	D.Leg. N°1057	Cubierta	DNI	41628175	OTTO MARTIN QUISPE MENDOZA	27/12/2019	11/05/2022	S/	3,000.00	S/	3,000.00	S/	2,599.80
4167	0046	002793	ANALISTA	FEBRERO 2022	D.Leg. N°1057	Cubierta	DNI	16788020	JOSE GAMBERTI DAVILA BRAVO	02/09/2019	Indeterminado	S/	6,000.00	S/	6,000.00	S/	4,804.80
4168	0046	002794	ANALISTA	FEBRERO 2022	D.Leg. N°1057	Cubierta	DNI	40319792	JULIO CESAR SUCA CAYLLAHUA	02/09/2019	Indeterminado	S/	6,000.00	S/	6,000.00	S/	4,740.00
4169	0046	004093	ASISTENTE	FEBRERO 2022	D.Leg. N°1057	Cubierta	DNI	46754855	ESTEFANIA MILAGROS CABANILLAS SALAZAR	19/09/2019	Indeterminado	S/	3,500.00	S/	3,500.00	S/	2,765.00
4170	0046	004128	ANALISTA	FEBRERO 2022	D.Leg. N°1057	Cubierta	DNI	73048482	KRUZKAYA ROJAS NAJARRO	11/01/2021	Indeterminado	S/	7,000.00	S/	6,998.06	S/	5,600.54
4171	0046	004094	ASISTENTE	FEBRERO 2022	D.Leg. N°1057	Cubierta	DNI	10391555	MARIA ESTHER LOVERA JIMENEZ	23/09/2019	Indeterminado	S/	3,500.00	S/	3,500.00	S/	2,765.00
4172	0046	004080	ANALISTA	FEBRERO 2022	D.Leg. N°1057	Cubierta	DNI	44842485	ALESSANDRO HAROLD FLORES GAMARRA	20/09/2019	Indeterminado	S/	5,000.00	S/	5,000.00	S/	3,852.68
4173	0046	004099	ESPECIALISTA EN CONTABILIDAD	FEBRERO 2022	D.Leg. N°1057	Cubierta	DNI	47128134	FATIMA DANAE GALINDO TANTA	23/09/2019	Indeterminado	S/	8,500.00	S/	8,500.00	S/	6,686.10
4174	0046	004098	ESPECIALISTA	FEBRERO 2022	D.Leg. N°1057	Cubierta	DNI	45379227	JULIANA MARINA BUENO ARIAS	23/09/2019	Indeterminado	S/	9,500.00	S/	9,500.00	S/	7,192.40
4175	0046	004092	ESPECIALISTA	FEBRERO 2022	D.Leg. N°1057	Cubierta	DNI	70429701	CARILIN LAVADO HERRERA	01/10/2019	Indeterminado	S/	8,500.00	S/	8,500.00	S/	6,822.10
4176	0046	001838	ASISTENTE	FEBRERO 2022	D.Leg. N°1057	Cubierta	DNI	73244899	ANDREA ISABEL REQUENA SILVA	01/10/2019	Indeterminado	S/	3,500.00	S/	3,500.00	S/	2,809.10
4177	0046	002825	ESPECIALISTA	FEBRERO 2022	D.Leg. N°1057	Cubierta	DNI	20017169	ANGEL RICARDO BUJAICO MENDOZA	01/10/2019	Indeterminado	S/	5,000.00	S/	5,000.00	S/	3,933.00
4178	0046	002622	PROFESIONAL I	FEBRERO 2022	D.Leg. N°1057	Cubierta	DNI	41400595	JACKELYN ROSSMERY MARTEL VERAMENDI	07/10/2019	Indeterminado	S/	9,000.00	S/	9,000.00	S/	6,937.58
4179	0046	002197	ESPECIALISTA I	FEBRERO 2022	D.Leg. N°1057	Cubierta	DNI	10322698	ANGEL ALFONSO CHAVEZ MARTELL	07/10/2019	Indeterminado	S/	9,000.00	S/	9,000.00	S/	6,786.75
4180	0046	002687	ESPECIALISTA	FEBRERO 2022	D.Leg. N°1057	Cubierta	DNI	40362027	JAVIER HUBER GARAY ALMONACID	07/10/2019	Indeterminado	S/	9,000.00	S/	9,000.00	S/	7,083.90
4181	0046	001558	ESPECIALISTA	FEBRERO 2022	D.Leg. N°1057	Cubierta	DNI	42017430	CECILIA LORENA PUENTE MANSILLA	09/10/2019	Indeterminado	S/	9,000.00	S/	9,000.00	S/	7,083.90
4182	0046	000197	PROFESIONAL I	FEBRERO 2022	D.Leg. N°1057	Cubierta	DNI	47129745	HUGO EDUARDO MONROY PASAPERA	10/10/2019	17/07/2022	S/	5,000.00	S/	5,000.00	S/	4,013.00
4183	0046	002616	PROFESIONAL I	FEBRERO 2022	D.Leg. N°1057	Cubierta	DNI	47126043	CHRISTIAN JESUS AVILES ROBLES	14/10/2019	Indeterminado	S/	7,000.00	S/	7,000.00	S/	5,602.10
4184	0046	002413	ANALISTA	FEBRERO 2022	D.Leg. N°1057	Cubierta	DNI	43484791	GILMER HUANCAS LOPEZ	14/10/2019	28/02/2022	S/	6,000.00	S/	6,000.00	S/	4,815.60

4185	0046	003473	COORDINADOR	FEBRERO 2022	D.Leg. N°1057	Cubierta	DNI	42782295	LUIS JAVIER VARILLAS ARGUEDAS	16/10/2019	Indeterminado	S/	13,500.00	S/	13,500.00	S/	10,531.12
4186	0046	000304	PROFESIONAL I	FEBRERO 2022	D.Leg. N°1057	Cubierta	DNI	46782064	JAVIER ANTONIO JESUS VENTURA	18/10/2019	Indeterminado	S/	5,000.00	S/	5,000.00	S/	4,004.00
4187	0046	002688	ANALISTA	FEBRERO 2022	D.Leg. N°1057	Cubierta	DNI	45473209	ADRIAN OMAR MOLINA YABAR	17/10/2019	Indeterminado	S/	5,000.00	S/	5,000.00	S/	3,708.85
4188	0046	002670	SECRETARIA/O	FEBRERO 2022	D.Leg. N°1057	Cubierta	DNI	43654315	FLOR DEL PILAR VELASQUEZ CRUZ	21/10/2019	Indeterminado	S/	3,500.00	S/	3,500.00	S/	2,753.10
4189	0046	000251	PROFESIONAL I	FEBRERO 2022	D.Leg. N°1057	Cubierta	DNI	09452560	ISRAEL ALBERTO CARMONA VERA	17/10/2019	Indeterminado	S/	6,500.00	S/	6,500.00	S/	5,116.15
4190	0046	004209	ESPECIALISTA	FEBRERO 2022	D.Leg. N°1057	Cubierta	DNI	44484948	LIZ ROCIO ROSALES TRUJILLO	22/10/2019	Indeterminado	S/	8,500.00	S/	8,500.00	S/	6,802.55
4191	0046	002137	ESPECIALISTA	FEBRERO 2022	D.Leg. N°1057	Cubierta	DNI	46087722	MILAGROS LISSETH GONZALES ULLOA	09/10/2019	Indeterminado	S/	7,000.00	S/	7,000.00	S/	5,618.20
4192	0046	002077	ESPECIALISTA	FEBRERO 2022	D.Leg. N°1057	Cubierta	DNI	70746958	CARLOS MIGUEL PAREDES DIAZ	03/03/2021	Indeterminado	S/	7,000.00	S/	7,000.00	S/	5,459.28
4193	0046	000815	ESPECIALISTA EN INFORMATICA I	FEBRERO 2022	D.Leg. N°1057	Cubierta	DNI	40917152	ANGIE MEDALI MAMANI RUIZ	18/10/2019	Indeterminado	S/	7,000.00	S/	7,000.00	S/	5,509.70
4194	0046	002619	PROFESIONAL ASISTENTE I	FEBRERO 2022	D.Leg. N°1057	Cubierta	DNI	72730524	DHARMA ALLISON SARABIA RAMOS	17/10/2019	20/05/2022	S/	3,500.00	S/	3,500.00	S/	2,802.80
4195	0046	002729	ANALISTA	FEBRERO 2022	D.Leg. N°1057	Cubierta	DNI	45214936	CRISTIAN JESUS FERNANDEZ PRADO	04/11/2019	Indeterminado	S/	7,000.00	S/	7,000.00	S/	5,602.10
4196	0046	002726	ANALISTA	FEBRERO 2022	D.Leg. N°1057	Cubierta	DNI	45970639	EDWARD PAVEL LOPEZ CARDENAS	06/11/2019	Indeterminado	S/	6,000.00	S/	6,000.00	S/	4,722.60
4197	0046	000514	PROFESIONAL I	FEBRERO 2022	D.Leg. N°1057	Cubierta	DNI	44429636	MARIA GABRIELA DE RIVERA VEGA	04/11/2019	Indeterminado	S/	7,500.00	S/	7,500.00	S/	5,925.00
4198	0046	002514	ASESOR	FEBRERO 2022	D.Leg. N°1057	Cubierta	DNI	10477446	CARLA PATRICIA PAREDES MANRIQUE	04/11/2019	Indeterminado	S/	14,000.00	S/	14,000.00	S/	11,079.69
4199	0046	004183	ESPECIALISTA	FEBRERO 2022	D.Leg. N°1057	Cubierta	DNI	70447399	FERNANDO ARNOLD JACHILLA VILLANUEVA	02/03/2021	Indeterminado	S/	8,500.00	S/	8,500.00	S/	6,660.48
4200	0046	003074	ESPECIALISTA	FEBRERO 2022	D.Leg. N°1057	Cubierta	DNI	17451398	ROBERTO CARLOS BENEL VASQUEZ	07/11/2019	Indeterminado	S/	10,000.00	S/	10,000.00	S/	7,871.00
4201	0046	001229	ESPECIALISTA	FEBRERO 2022	D.Leg. N°1057	Cubierta	DNI	01317779	FELIX ARTURO OLAGUIVEL FLORES	04/11/2019	Indeterminado	S/	5,000.00	S/	5,000.00	S/	3,999.00
4202	0046	001552	ESPECIALISTA	FEBRERO 2022	D.Leg. N°1057	Cubierta	DNI	43849217	JOHN ERIK SIGÜEÑAS FERNANDEZ	04/11/2019	Indeterminado	S/	5,000.00	S/	5,000.00	S/	3,950.00
4203	0046	002656	PROFESIONAL I	FEBRERO 2022	D.Leg. N°1057	Cubierta	DNI	42835906	HERNAN AQUILES MAMANI SALCEDO	18/11/2019	Indeterminado	S/	5,000.00	S/	5,000.00	S/	3,933.00
4204	0046	000130	TECNICO	FEBRERO 2022	D.Leg. N°1057	Cubierta	DNI	46762386	STEFANNY LEIDY OROSCO ANDIA	18/11/2019	Indeterminado	S/	5,000.00	S/	5,000.00	S/	4,001.50
4205	0046	002475	ASISTENTE	FEBRERO 2022	D.Leg. N°1057	Cubierta	DNI	45744951	KROL LUDENDORFF SALDAÑA FONSECA	08/11/2019	Indeterminado	S/	3,000.00	S/	3,000.00	S/	2,640.90
4206	0046	002410	ASESOR	FEBRERO 2022	D.Leg. N°1057	Cubierta	DNI	42875489	SONIA ELAINE DAVILA CHAVEZ	01/11/2019	Indeterminado	S/	15,600.00	S/	15,600.00	S/	12,359.09
4207	0046	002543	DIRECTOR	FEBRERO 2022	D.Leg. N°1057	Cubierta	DNI	43328968	HUMBERTO RUBEN CUYA TORRES	01/11/2019	Indeterminado	S/	15,600.00	S/	15,600.00	S/	14,352.00
4208	0046	003055	DIRECTOR	FEBRERO 2022	D.Leg. N°1057	Cubierta	DNI	29411221	VICENTE RAUL TAPIA DIAZ	19/11/2019	Indeterminado	S/	15,600.00	S/	15,600.00	S/	11,940.40
4209	0046	000247	DIRECTOR	FEBRERO 2022	D.Leg. N°1057	Cubierta	DNI	09490943	MONICA DIANA CHAVEZ COTAQUISPE	16/11/2019	Indeterminado	S/	15,600.00	S/	15,600.00	S/	11,911.31
4210	0046	002539	APOYO ADMINISTRATIVO	FEBRERO 2022	D.Leg. N°1057	Cubierta	DNI	43120826	WILDER JORGE NUÑEZ GRADOS	02/12/2019	17/06/2022	S/	2,000.00	S/	2,000.00	S/	1,759.60
4211	0046	002434	ESPECIALISTA	FEBRERO 2022	D.Leg. N°1057	Cubierta	DNI	42762559	LIDIA NADIESHDA VIVANCO ALVA	02/12/2019	Indeterminado	S/	9,000.00	S/	9,000.00	S/	6,540.50
4212	0046	001260	ESPECIALISTA	FEBRERO 2022	D.Leg. N°1057	Cubierta	DNI	45922245	LUIS ANDERSON BENITES GARCIA	01/10/2020	Indeterminado	S/	5,000.00	S/	5,000.00	S/	3,928.50
4213	0046	003467	ESPECIALISTA	FEBRERO 2022	D.Leg. N°1057	Cubierta	DNI	06767170	LIDIA LEONOR ÑAÑEZ ESPEJO	02/11/2020	Indeterminado	S/	10,000.00	S/	10,000.00	S/	7,871.00
4214	0046	002164	ESPECIALISTA	FEBRERO 2022	D.Leg. N°1057	Cubierta	DNI	41619366	DINO ALEJANDRO PASQUEL SANTILLAN	26/12/2019	Indeterminado	S/	10,000.00	S/	9,968.06	S/	7,845.87
4215	0046	003001	ESPECIALISTA	FEBRERO 2022	D.Leg. N°1057	Cubierta	DNI	41411390	PATRICIA ROSARIO AVALOS IPARRAGUIRRE	26/12/2019	Indeterminado	S/	8,000.00	S/	8,000.00	S/	6,292.80
4216	0046	001554	ABOGADO V	FEBRERO 2022	D.Leg. N°1057	Cubierta	DNI	70329303	NADEZHDA LUQUILLAS GÜERE	26/12/2019	Indeterminado	S/	10,000.00	S/	10,000.00	S/	8,008.00
4217	0046	000116	PROFESIONAL I	FEBRERO 2022	D.Leg. N°1057	Cubierta	DNI	45937929	JULISA NORITH IZQUIERDO MAS	11/12/2019	Indeterminado	S/	5,000.00	S/	5,000.00	S/	3,950.00
4218	0046	002804	ANALISTA	FEBRERO 2022	D.Leg. N°1057	Cubierta	DNI	47902583	JIMY VELA CHUMBE	16/12/2019	Indeterminado	S/	6,000.00	S/	6,000.00	S/	4,815.60
4219	0046	001110	ANALISTA DE SISTEMAS PAD I	FEBRERO 2022	D.Leg. N°1057	Cubierta	DNI	40492988	SILVIA LUZ DAVILA ROJAS	18/12/2019	Indeterminado	S/	7,000.00	S/	7,000.00	S/	5,605.60
4220	0046	003060	ANALISTA	FEBRERO 2022	D.Leg. N°1057	Cubierta	DNI	43692674	ALFREDO ALEJANDRO HURTADO DAVILA	23/12/2019	18/07/2022	S/	5,500.00	S/	5,500.00	S/	4,345.00
4221	0046	002138	ESPECIALISTA	FEBRERO 2022	D.Leg. N°1057	Cubierta	DNI	43351404	JUAN REINALDO CANDIA LUNA	23/12/2019	Indeterminado	S/	8,000.00	S/	8,000.00	S/	7,360.00
4222	0046	003086	ESPECIALISTA	FEBRERO 2022	D.Leg. N°1057	Cubierta	DNI	43485786	KITZZY MILUSKA PEREZ OLIVERA	26/12/2019	Indeterminado	S/	8,400.00	S/	8,400.00	S/	6,722.52
4223	0046	003084	ASISTENTE	FEBRERO 2022	D.Leg. N°1057	Cubierta	DNI	47670596	RAYD HAMMER ZAPATA BOBADILLA	26/12/2019	Indeterminado	S/	2,500.00	S/	2,500.00	S/	2,206.50
4224	0046	001889	ANALISTA	FEBRERO 2022	D.Leg. N°1057	Cubierta	DNI	43868053	CARLOS ALBERTO ECHEVARRIA MUNARRIZ	26/12/2019	Indeterminado	S/	8,000.00	S/	8,000.00	S/	7,360.00
4225	0046	004214	ESPECIALISTA	FEBRERO 2022	D.Leg. N°1057	Cubierta	DNI	45702833	EDINSON CERVERA CARRANZA	14/05/2021	31/12/2022	S/	9,500.00	S/	9,500.00	S/	7,602.85
4226	0046	000473	PROFESIONAL I	FEBRERO 2022	D.Leg. N°1057	Cubierta	DNI	43002047	FIORELLA SOLANGE CALOPINO ARELLANO	26/12/2019	Indeterminado	S/	10,000.00	S/	10,000.00	S/	7,871.00
4227	0046	003085	ESPECIALISTA	FEBRERO 2022	D.Leg. N°1057	Cubierta	DNI	08870406	NESTOR AUGUSTO PIÑAN GOMEZ	26/12/2019	Indeterminado	S/	9,000.00	S/	9,000.00	S/	7,091.10
4228	0046	004271	ASISTENTE	FEBRERO 2022	D.Leg. N°1057	Cubierta	DNI	70136980	LESLY VANESSA ROJAS FLORES	18/05/2021	5/05/2022	S/	3,500.00	S/	3,500.00	S/	3,081.05
4229	0046	001592	ESPECIALISTA	FEBRERO 2022	D.Leg. N°1057	Cubierta	DNI	44328841	DIEGO ARMANDO ZUÑIGA SERAFIN	27/12/2019	Indeterminado	S/	10,000.00	S/	10,000.00	S/	7,866.00
4230	0046	002397	ESPECIALISTA	FEBRERO 2022	D.Leg. N°1057	Cubierta	DNI	41026958	HANNERLI PILAR ROJAS CRISOSTOMO	27/12/2019	Indeterminado	S/	10,000.00	S/	10,000.00	S/	7,857.00
4231	0046	002692	ESPECIALISTA	FEBRERO 2022	D.Leg. N°1057	Cubierta	DNI	45449884	PABLO ALEJANDRO CASTILLO LIZARRAGA	07/01/2020	Indeterminado	S/	10,000.00	S/	10,000.00	S/	7,879.68
4232	0046	003037	ESPECIALISTA	FEBRERO 2022	D.Leg. N°1057	Cubierta	DNI	09716277	ELVA MARILU MEDINA BRAVO	20/01/2020	Indeterminado	S/	10,000.00	S/	10,000.00	S/	9,200.00
4233	0046	004350	EXPERTO	FEBRERO 2022	D.Leg. N°1057	Cubierta	DNI	19328277	MANUEL IGNACIO VARGAS CASTILLO	14/10/2021	30/09/2022	S/	12,600.00	S/	12,600.00	S/	9,954.00
4234	0046	003056	ANALISTA	FEBRERO 2022	D.Leg. N°1057	Cubierta	DNI	70299447	YELINA ELVIA CARRASCO RODRIGUEZ	21/01/2020	Indeterminado	S/	7,000.00	S/	7,000.00	S/	5,605.60
4235	0046	002744	ESPECIALISTA	FEBRERO 2022	D.Leg. N°1057	Cubierta	DNI	41206578	ELENA DEL CARMEN PEREZ SANTANA	21/01/2020	Indeterminado	S/	10,000.00	S/	10,000.00	S/	7,871.00
4236	0046	001209	ESPECIALISTA	FEBRERO 2022	D.Leg. N°1057	Cubierta	DNI	46011782	EDUARDO CERVANTES SILVA	22/01/2020	Indeterminado	S/	9,500.00	S/	9,500.00	S/	7,607.60
4237	0046	002482	ASISTENTE	FEBRERO 2022	D.Leg. N°1057	Cubierta	DNI	74609885	CARLA PAJARES GAMARRA	22/01/2020	Indeterminado	S/	3,000.00	S/	3,000.00	S/	2,640.90
4238	0046	002316	ESPECIALISTA	FEBRERO 2022	D.Leg. N°1057	Cubierta	DNI	41677441	VICTOR GIANCARLO PERALTA MIRANDA	23/01/2020	Indeterminado	S/	8,000.00	S/	8,000.00	S/	5,734.70
4239	0046	000687	ABOGADO	FEBRERO 2022	D.Leg. N°1057	Cubierta	DNI	09741490	SILVIA MAGALI CORISAPRA QUIHUI	23/01/2020	Indeterminado	S/	8,000.00	S/	8,000.00	S/	6,292.80
4240	0046	004494	ANALISTA	FEBRERO 2022	D.Leg. N°1057	Cubierta	DNI	01692336	CRISTIAN ARTURO SEGOVIA FERREIRA	26/10/2021	31/12/2022	S/	4,000.00	S/	4,000.00	S/	3,210.40
4241	0046	002471	ESPECIALISTA	FEBRERO 2022	D.Leg. N°1057	Cubierta	DNI	44079370	LAURA ROSA VALDEZ REYES	03/02/2020	Indeterminado	S/	10,000.00	S/	7,580.00	S/	6,690.11
4242	0046	001368	ESPECIALISTA	FEBRERO 2022	D.Leg. N°1057	Cubierta	DNI	23994553	ERIC LEONIDAS TORRES MAYORGA	03/02/2020	Indeterminado	S/	5,000.00	S/	5,000.00	S/	3,928.50
4243	0046	001966	ASISTENTE	FEBRERO 2022	D.Leg. N°1057	Cubierta	DNI	45613981	SHIRLY CONDE CHAUCA	03/02/2020	Indeterminado	S/	3,000.00	S/	3,000.00	S/	2,407.80
4244	0046	000697	ANALISTA	FEBRERO 2022	D.Leg. N°1057	Cubierta	DNI	40445787	KATTIA HUAMANI PARIONA	03/02/2020	Indeterminado	S/	5,000.00	S/	5,000.00	S/	3,935.50

4245	0046	003015	ANALISTA	FEBRERO 2022	D.Leg. N°1057	Cubierta	DNI	47378945	DAVID BRAYDY PUCUHUAYLA VEGA	06/02/2020	Indeterminado	S/	6,000.00	S/	6,000.00	S/	4,740.00
4246	0046	003005	ASISTENTE	FEBRERO 2022	D.Leg. N°1057	Cubierta	DNI	40887668	ELVA LUCRECIA INCA GUEVARA	10/02/2020	Indeterminado	S/	3,500.00	S/	3,500.00	S/	2,575.17
4247	0046	003049	ESPECIALISTA	FEBRERO 2022	D.Leg. N°1057	Cubierta	DNI	41599599	WILSON MARCO LLANOS SOTELO	06/02/2020	Indeterminado	S/	9,000.00	S/	9,000.00	S/	7,110.00
4248	0046	003020	ANALISTA	FEBRERO 2022	D.Leg. N°1057	Cubierta	DNI	43355582	MARYORIE TORRES GOLJEVSCEK	06/02/2020	Indeterminado	S/	6,000.00	S/	6,000.00	S/	4,576.28
4249	0046	003411	ANALISTA	FEBRERO 2022	D.Leg. N°1057	Cubierta	DNI	19896604	DIOMAR HUGO ROJAS TRUJILLO	01/10/2020	Indeterminado	S/	6,000.00	S/	6,000.00	S/	4,719.60
4250	0046	003076	ESPECIALISTA	FEBRERO 2022	D.Leg. N°1057	Cubierta	DNI	10029128	ROCIO DEL PILAR BURGA RODRIGUEZ	06/02/2020	Indeterminado	S/	12,000.00	S/	12,000.00	S/	9,453.89
4251	0046	002474	ASISTENTE	FEBRERO 2022	D.Leg. N°1057	Cubierta	DNI	46441087	ADOLFO MARTIN SARMIENTO FLORES	10/02/2020	Indeterminado	S/	2,500.00	S/	2,500.00	S/	2,199.50
4252	0046	000218	AUDITOR CONTABLE	FEBRERO 2022	D.Leg. N°1057	Cubierta	DNI	41541203	ABRAHAM MOLLAPAZA ANCO	03/02/2020	Indeterminado	S/	5,000.00	S/	5,000.00	S/	3,935.50
4253	0046	003021	ESPECIALISTA	FEBRERO 2022	D.Leg. N°1057	Cubierta	DNI	46199014	MILTON CESAR QUEZADA AMACIFEN	10/02/2020	Indeterminado	S/	9,500.00	S/	9,500.00	S/	7,331.13
4254	0046	002202	ASISTENTE	FEBRERO 2022	D.Leg. N°1057	Cubierta	DNI	09831821	ANA MARIA HERHUAY SEGOVIA	07/02/2020	Indeterminado	S/	3,500.00	S/	3,500.00	S/	2,799.30
4255	0046	003057	ANALISTA	FEBRERO 2022	D.Leg. N°1057	Cubierta	DNI	71041907	MAYRA STEFANIA ALZAMORA SAAVEDRA	10/02/2020	Indeterminado	S/	7,000.00	S/	7,000.00	S/	5,162.93
4256	0046	003025	ESPECIALISTA	FEBRERO 2022	D.Leg. N°1057	Cubierta	DNI	44577731	JOSE MIGUEL PORRAS MENDOZA	10/02/2020	Indeterminado	S/	8,500.00	S/	8,418.54	S/	6,329.38
4257	0046	002693	ANALISTA	FEBRERO 2022	D.Leg. N°1057	Cubierta	DNI	44028630	BETTY NELLY DESCALZI COLLAO	12/02/2020	Indeterminado	S/	5,000.00	S/	5,000.00	S/	3,933.00
4258	0046	004096	ASISTENTE	FEBRERO 2022	D.Leg. N°1057	Cubierta	DNI	46558125	MELISSA MARISOL LUJAN LINARES	11/02/2020	Indeterminado	S/	3,500.00	S/	3,500.00	S/	2,802.80
4259	0046	001432	ESPECIALISTA	FEBRERO 2022	D.Leg. N°1057	Cubierta	DNI	41693729	JAEL ESTHER KUSAKA ESPINOZA	14/02/2020	Indeterminado	S/	3,000.00	S/	3,000.00	S/	2,642.40
4260	0046	001301	ESPECIALISTA	FEBRERO 2022	D.Leg. N°1057	Cubierta	DNI	44611115	SHIRLEY AURORA CORNEJO ESPINOZA	18/02/2020	Indeterminado	S/	6,000.00	S/	6,000.00	S/	4,719.60
4261	0046	002509	ANALISTA	FEBRERO 2022	D.Leg. N°1057	Cubierta	DNI	45008631	RODOLFO GALVEZ QUISPE	21/02/2020	Indeterminado	S/	6,500.00	S/	6,500.00	S/	5,201.95
4262	0046	001702	ASISTENTE	FEBRERO 2022	D.Leg. N°1057	Cubierta	DNI	45152976	PAOLA MILAGROS CASTRO MODESTO	19/02/2020	Indeterminado	S/	3,500.00	S/	3,500.00	S/	2,765.00
4263	0046	004117	SECRETARIA/O I	FEBRERO 2022	D.Leg. N°1057	Cubierta	DNI	44187554	IRMA AURIOLA VARGAS AGUERO	02/03/2020	Indeterminado	S/	3,000.00	S/	3,000.00	S/	2,647.80
4264	0046	002684	ESPECIALISTA	FEBRERO 2022	D.Leg. N°1057	Cubierta	DNI	45734567	VICTOR MANUEL MARTINEZ HUAMANI	01/12/2020	Indeterminado	S/	10,000.00	S/	10,000.00	S/	8,026.00
4265	0046	004120	SECRETARIA/O I	FEBRERO 2022	D.Leg. N°1057	Cubierta	DNI	16667890	MARIA ELENA BARTUREN QUISPE	02/03/2020	Indeterminado	S/	3,000.00	S/	3,000.00	S/	2,610.00
4266	0046	002182	ANALISTA	FEBRERO 2022	D.Leg. N°1057	Cubierta	DNI	42045631	ANABEL KATTY CURICHAOA VILCHEZ	04/03/2020	Indeterminado	S/	5,500.00	S/	5,500.00	S/	4,198.68
4267	0046	004119	SECRETARIA/O I	FEBRERO 2022	D.Leg. N°1057	Cubierta	DNI	45906624	GRACIELA PAMELA TANTALEAN -	02/03/2020	Indeterminado	S/	3,000.00	S/	3,000.00	S/	2,647.80
4268	0046	003046	OPERADOR DE EQUIPO	FEBRERO 2022	D.Leg. N°1057	Cubierta	DNI	41350391	LUIS RAFAEL HUAMAN LEIVA	11/05/2020	Indeterminado	S/	3,000.00	S/	2,960.42	S/	2,566.98
4269	0046	003014	ASISTENTE	FEBRERO 2022	D.Leg. N°1057	Cubierta	DNI	73499874	RUBI ALEXANDRA DOMINGUEZ GUZMAN	01/06/2020	Indeterminado	S/	3,000.00	S/	3,000.00	S/	2,647.80
4270	0046	003008	ASISTENTE	FEBRERO 2022	D.Leg. N°1057	Cubierta	DNI	41809431	RUBEN VILELA FACUNDO	01/06/2020	Indeterminado	S/	3,500.00	S/	3,411.53	S/	2,683.52
4271	0046	002380	ESPECIALISTA	FEBRERO 2022	D.Leg. N°1057	Cubierta	DNI	42087247	LUCIANA AURORA ROJAS ARMIJO	11/06/2020	18/07/2022	S/	10,000.00	S/	10,000.00	S/	8,003.00
4272	0046	003472	ANALISTA	FEBRERO 2022	D.Leg. N°1057	Cubierta	DNI	46260025	BRENDA MARIA JARA CRUZADO	06/07/2020	Indeterminado	S/	6,000.00	S/	6,000.00	S/	4,815.60
4273	0046	002456	ASISTENTE	FEBRERO 2022	D.Leg. N°1057	Cubierta	DNI	47455842	JEFFREY ANDREW RAMON PACHECO	06/07/2020	Indeterminado	S/	2,500.00	S/	2,500.00	S/	2,000.75
4274	0046	001878	ANALISTA	FEBRERO 2022	D.Leg. N°1057	Cubierta	DNI	10137244	CARMEN CECILIA BRAVO NUÑEZ	07/07/2020	Indeterminado	S/	3,500.00	S/	3,500.00	S/	2,353.52
4275	0046	003373	ANALISTA	FEBRERO 2022	D.Leg. N°1057	Cubierta	DNI	46545287	OLIVIA ATANACIA HUANCHI GUTIERREZ	08/07/2020	25/02/2022	S/	7,000.00	S/	5,833.33	S/	4,668.41
4276	0046	001876	ANALISTA	FEBRERO 2022	D.Leg. N°1057	Cubierta	DNI	46925112	ANA NATALIA CALLE CASTILLO	08/07/2020	Indeterminado	S/	5,000.00	S/	5,000.00	S/	4,013.00
4277	0046	002643	PROFESIONAL I	FEBRERO 2022	D.Leg. N°1057	Cubierta	DNI	46284962	RONALD EDGAR CALDERON HUANACUNI	08/07/2020	Indeterminado	S/	8,000.00	S/	8,000.00	S/	6,406.40
4278	0046	004006	ANALISTA	FEBRERO 2022	D.Leg. N°1057	Cubierta	DNI	40350301	JORGE EDUARDO CASTRO PAZ	10/07/2020	Indeterminado	S/	7,000.00	S/	7,000.00	S/	5,605.60
4279	0046	004040	ANALISTA	FEBRERO 2022	D.Leg. N°1057	Cubierta	DNI	46887484	CARLOS ANDRES CORONADO ALVITEZ	13/07/2020	Indeterminado	S/	7,000.00	S/	7,000.00	S/	5,602.10
4280	0046	004075	ANALISTA	FEBRERO 2022	D.Leg. N°1057	Cubierta	DNI	46168499	KATHERINE LIZETH ELUISA QUISPE CARBAJAL	13/07/2020	Indeterminado	S/	7,000.00	S/	7,000.00	S/	5,471.88
4281	0046	004078	ANALISTA	FEBRERO 2022	D.Leg. N°1057	Cubierta	DNI	44267487	LORENA GRACIELA VILCHEZ CHUMAN	13/07/2020	Indeterminado	S/	7,000.00	S/	7,000.00	S/	5,602.10
4282	0046	000077	PROFESIONAL I	FEBRERO 2022	D.Leg. N°1057	Cubierta	DNI	45131542	MAYDIE EVELYN ROJAS GUTIERREZ	14/07/2020	Indeterminado	S/	8,000.00	S/	8,000.00	S/	6,420.80
4283	0046	002645	PROFESIONAL I	FEBRERO 2022	D.Leg. N°1057	Cubierta	DNI	46199288	DEIWIS YERAMI MENDOZA URRUTIA	14/07/2020	Indeterminado	S/	8,000.00	S/	8,000.00	S/	6,320.00
4284	0046	003368	ESPECIALISTA	FEBRERO 2022	D.Leg. N°1057	Cubierta	DNI	45222249	JHENER NOVOA RODRIGUEZ	14/07/2020	Indeterminado	S/	8,000.00	S/	8,000.00	S/	6,398.40
4285	0046	003506	ANALISTA	FEBRERO 2022	D.Leg. N°1057	Cubierta	DNI	42811586	EMERSON DENNIS PAUCAR CUIPAL	14/07/2020	Indeterminado	S/	8,000.00	S/	8,000.00	S/	6,402.40
4286	0046	003040	ESPECIALISTA	FEBRERO 2022	D.Leg. N°1057	Cubierta	DNI	41410128	HEDY JANIREFF MEDINA QUIÑE	15/07/2020	Indeterminado	S/	9,000.00	S/	9,000.00	S/	7,083.90
4287	0046	003367	ESPECIALISTA	FEBRERO 2022	D.Leg. N°1057	Cubierta	DNI	41480414	ELVIA MARLENI QUISPE VASQUEZ	16/07/2020	Indeterminado	S/	8,000.00	S/	8,000.00	S/	6,296.80
4288	0046	004123	ANALISTA	FEBRERO 2022	D.Leg. N°1057	Cubierta	DNI	45155234	JOSUE MIGUEL MALDONADO SANDOVAL	13/07/2020	Indeterminado	S/	7,000.00	S/	7,000.00	S/	5,459.28
4289	0046	003449	ANALISTA	FEBRERO 2022	D.Leg. N°1057	Cubierta	DNI	73428708	GIANA DANIELA BARQUERO RIVERA	14/07/2020	Indeterminado	S/	8,000.00	S/	8,000.00	S/	6,420.80
4290	0046	004083	ANALISTA	FEBRERO 2022	D.Leg. N°1057	Cubierta	DNI	44799638	ROSA DEL CARMEN GAITAN RUGEL	13/07/2020	Indeterminado	S/	7,000.00	S/	7,000.00	S/	5,509.70
4291	0046	004121	ANALISTA	FEBRERO 2022	D.Leg. N°1057	Cubierta	DNI	46263805	OSCAR JOSE LANEGRA RAMIREZ	13/07/2020	Indeterminado	S/	7,000.00	S/	7,000.00	S/	5,605.60
4292	0046	003518	ANALISTA	FEBRERO 2022	D.Leg. N°1057	Cubierta	DNI	05360103	OLIVER OLORTEGUI OLORTEGUI	15/07/2020	Indeterminado	S/	8,000.00	S/	8,000.00	S/	6,285.60
4293	0046	000519	PROFESIONAL I	FEBRERO 2022	D.Leg. N°1057	Cubierta	DNI	41411617	LOURDES YULIANA ÑAÑA REYES	15/07/2020	Indeterminado	S/	8,000.00	S/	8,000.00	S/	6,285.60
4294	0046	001867	ESPECIALISTA	FEBRERO 2022	D.Leg. N°1057	Cubierta	DNI	42658806	JHONNY ALEX HERRERA FLORES	03/08/2020	Indeterminado	S/	8,000.00	S/	8,000.00	S/	6,420.80
4295	0046	003365	ESPECIALISTA	FEBRERO 2022	D.Leg. N°1057	Cubierta	DNI	42053799	EBER CEDANO CONTRERAS	03/08/2020	Indeterminado	S/	8,000.00	S/	8,000.00	S/	6,320.00
4296	0046	003560	ESPECIALISTA EN TESORERIA	FEBRERO 2022	D.Leg. N°1057	Cubierta	DNI	09854547	NILDA ROXANA NUÑEZ MARIN	01/08/2018	Indeterminado	S/	10,000.00	S/	10,000.00	S/	7,724.68
4297	0046	004148	SECRETARIA/O	FEBRERO 2022	D.Leg. N°1057	Cubierta	DNI	10195952	ERICA JANINA ALVARADO YACUPOMA	01/10/2020	Indeterminado	S/	2,450.00	S/	2,450.00	S/	1,961.96
4298	0046	004438	ANALISTA	FEBRERO 2022	D.Leg. N°1057	Cubierta	DNI	45445985	FIORELLA MIRYAM SOLARI OLIVEROS	14/10/2021	31/12/2022	S/	7,500.00	S/	7,500.00	S/	6,002.25
4299	0046	003018	ASISTENTE	FEBRERO 2022	D.Leg. N°1057	Cubierta	DNI	07632979	MILAGRITOS TERESA SALES DE LOS SANTOS	01/10/2020	Indeterminado	S/	3,500.00	S/	3,500.00	S/	2,749.95
4300	0046	002762	ANALISTA	FEBRERO 2022	D.Leg. N°1057	Cubierta	DNI	72498825	MARIA ISABEL PERALES VALERA	01/10/2020	Indeterminado	S/	7,000.00	S/	7,000.00	S/	5,530.00
4301	0046	001234	ESPECIALISTA	FEBRERO 2022	D.Leg. N°1057	Cubierta	DNI	45980656	WILMER ONOFRE LULO	01/10/2020	Indeterminado	S/	5,000.00	S/	5,000.00	S/	4,001.50
4302	0046	002842	ANALISTA	FEBRERO 2022	D.Leg. N°1057	Cubierta	DNI	46296978	JOSE MARTIN PUYEN FUENTES	01/10/2020	Indeterminado	S/	6,000.00	S/	6,000.00	S/	4,477.63
4303	0046	003471	ANALISTA	FEBRERO 2022	D.Leg. N°1057	Cubierta	DNI	47247595	KAREN ROXANA SERCADO VILCAPOMA	01/10/2020	Indeterminado	S/	6,000.00	S/	6,000.00	S/	4,655.48
4304	0046	002305	ESPECIALISTA	FEBRERO 2022	D.Leg. N°1057	Cubierta	DNI	45982020	WALTER SANCHEZ LOBATO	01/10/2020	Indeterminado	S/	8,000.00	S/	8,000.00	S/	6,420.80

4305	0046	002160	ASISTENTE	FEBRERO 2022	D.Leg. N°1057	Cubierta	DNI	47800850	ALEXANDER JAVIER GONZALES	01/10/2020	Indeterminado	S/	3,000.00	S/	3,000.00	S/	2,402.40
4306	0046	002673	ANALISTA	FEBRERO 2022	D.Leg. N°1057	Cubierta	DNI	32661800	CARMEN ANGELICA CASTILLO ORTIZ	01/10/2020	Indeterminado	S/	6,500.00	S/	6,500.00	S/	5,135.00
4307	0046	002459	ANALISTA	FEBRERO 2022	D.Leg. N°1057	Cubierta	DNI	72302432	MAYRA ALEJANDRA HUAMAN PRADO	01/10/2020	Indeterminado	S/	7,000.00	S/	7,000.00	S/	5,618.20
4308	0046	002414	ANALISTA	FEBRERO 2022	D.Leg. N°1057	Cubierta	DNI	45427917	ANDRES ALBERTO YAÑEZ CARDENAS	01/10/2020	Indeterminado	S/	9,000.00	S/	9,000.00	S/	6,995.77
4309	0046	004150	ESPECIALISTA	FEBRERO 2022	D.Leg. N°1057	Cubierta	DNI	45154669	CAROL MARILYN CACERES CUELLAR	01/10/2020	Indeterminado	S/	8,000.00	S/	8,000.00	S/	6,285.60
4310	0046	002292	TECNICO	FEBRERO 2022	D.Leg. N°1057	Cubierta	DNI	71456004	JAIRO JESUS BERNAOLA LOZANO	01/10/2020	Indeterminado	S/	2,000.00	S/	1,900.69	S/	1,677.55
4311	0046	002231	ESPECIALISTA I	FEBRERO 2022	D.Leg. N°1057	Cubierta	DNI	41317814	MARITZA ROSARIO SOLIS POLO	01/10/2020	31/03/2022	S/	12,000.00	S/	12,000.00	S/	9,656.69
4312	0046	002486	ESPECIALISTA	FEBRERO 2022	D.Leg. N°1057	Cubierta	DNI	08146730	GABY JESSICA NIETO FERNANDEZ	01/10/2020	Indeterminado	S/	10,000.00	S/	10,000.00	S/	7,607.35
4313	0046	000110	AUDITOR CONTABLE	FEBRERO 2022	D.Leg. N°1057	Cubierta	DNI	47865369	KATHERINNE HUAROTO JANTO	01/10/2020	Indeterminado	S/	3,000.00	S/	3,000.00	S/	2,256.08
4314	0046	003070	ESPECIALISTA	FEBRERO 2022	D.Leg. N°1057	Cubierta	DNI	41309078	YOBANA JAQUELIN OSORIO HUANCA	01/10/2020	28/02/2022	S/	12,000.00	S/	12,000.00	S/	9,480.00
4315	0046	003397	ESPECIALISTA	FEBRERO 2022	D.Leg. N°1057	Cubierta	DNI	45780994	MANFRED PHILIPH CARRERA AMAYA	01/10/2020	Indeterminado	S/	10,000.00	S/	10,000.00	S/	7,564.03
4316	0046	000005	PROFESIONAL I	FEBRERO 2022	D.Leg. N°1057	Cubierta	DNI	47020945	PAMELA ELIANA FERRER MANTEGAZZA	01/10/2020	Indeterminado	S/	6,000.00	S/	6,000.00	S/	4,522.95
4317	0046	002528	ANALISTA	FEBRERO 2022	D.Leg. N°1057	Cubierta	DNI	70453587	ALVARO HERNAN MAMANI CARDENAS	01/10/2020	Indeterminado	S/	6,000.00	S/	6,000.00	S/	4,815.60
4318	0046	003391	ESPECIALISTA	FEBRERO 2022	D.Leg. N°1057	Cubierta	DNI	41147846	MERCEDES GIOVANNA BELLIDO ZACONETTA	01/10/2020	Indeterminado	S/	10,000.00	S/	10,000.00	S/	7,866.00
4319	0046	003439	ESPECIALISTA	FEBRERO 2022	D.Leg. N°1057	Cubierta	DNI	10475341	ERICKA ROCIO MORI COLOMA	01/10/2020	Indeterminado	S/	12,000.00	S/	12,000.00	S/	9,142.32
4320	0046	002837	ANALISTA	FEBRERO 2022	D.Leg. N°1057	Cubierta	DNI	44742441	SILVIA BARRETON ANCCO	01/10/2020	Indeterminado	S/	4,000.00	S/	4,000.00	S/	3,203.20
4321	0046	003475	ESPECIALISTA	FEBRERO 2022	D.Leg. N°1057	Cubierta	DNI	45359515	IBSEN JUAN CASANOVA VILELA	01/10/2020	Indeterminado	S/	12,000.00	S/	12,000.00	S/	9,364.04
4322	0046	002343	ANALISTA	FEBRERO 2022	D.Leg. N°1057	Cubierta	DNI	73018247	GONZALO ADOLFO RIVERA MARISCAL	01/10/2020	Indeterminado	S/	5,500.00	S/	5,500.00	S/	4,258.08
4323	0046	003083	ASESOR	FEBRERO 2022	D.Leg. N°1057	Cubierta	DNI	40470500	ORLANDO BURGA BURGA	01/10/2020	Indeterminado	S/	12,000.00	S/	12,000.00	S/	9,656.69
4324	0046	003408	ESPECIALISTA	FEBRERO 2022	D.Leg. N°1057	Cubierta	DNI	43100385	JOAO COLLINS LAYSECA BARRIOS	10/12/2020	Indeterminado	S/	9,000.00	S/	9,000.00	S/	7,202.70
4325	0046	003586	COORDINADOR	FEBRERO 2022	D.Leg. N°1057	Cubierta	DNI	44102094	DORIS CONSUELO EYZAGUIRRE CORONADO	01/10/2020	Indeterminado	S/	12,000.00	S/	12,000.00	S/	9,025.72
4326	0046	003412	ANALISTA	FEBRERO 2022	D.Leg. N°1057	Cubierta	DNI	43523294	BEATRIZ AURORA RODRIGUEZ BERNAL	01/10/2020	Indeterminado	S/	6,000.00	S/	6,000.00	S/	4,801.80
4327	0046	003407	ESPECIALISTA	FEBRERO 2022	D.Leg. N°1057	Cubierta	DNI	42874955	SUSAN PORRAS DIAZ	10/12/2020	Indeterminado	S/	9,000.00	S/	9,000.00	S/	7,207.20
4328	0046	002495	ANALISTA	FEBRERO 2022	D.Leg. N°1057	Cubierta	DNI	42264260	DAISY ELIZABETH GARCIA ANDIA	01/10/2020	Indeterminado	S/	5,000.00	S/	5,000.00	S/	3,935.50
4329	0046	003422	ESPECIALISTA	FEBRERO 2022	D.Leg. N°1057	Cubierta	DNI	43615403	LISVENIA ELIZABETH HUANGAL LINGAN	01/10/2020	Indeterminado	S/	12,000.00	S/	12,000.00	S/	9,464.69
4330	0046	001623	ESPECIALISTA	FEBRERO 2022	D.Leg. N°1057	Cubierta	DNI	46735415	WIFALAVEL VEGA UGARTE	01/10/2020	Indeterminado	S/	5,000.00	S/	4,976.04	S/	3,838.50
4331	0046	003459	ESPECIALISTA	FEBRERO 2022	D.Leg. N°1057	Cubierta	DNI	70439386	KAROL ELIZABETH GALA CARPIO	01/10/2020	Indeterminado	S/	10,000.00	S/	10,000.00	S/	8,003.00
4332	0046	003477	EXPERTO	FEBRERO 2022	D.Leg. N°1057	Cubierta	DNI	43337455	LILYANA PAMELA HAWKINS TACCHINO	01/10/2020	Indeterminado	S/	14,500.00	S/	14,500.00	S/	11,481.94
4333	0046	001123	TECNICO	FEBRERO 2022	D.Leg. N°1057	Cubierta	DNI	45631313	SARAY SAYURY LUNA NOLE	01/10/2020	Indeterminado	S/	2,800.00	S/	2,800.00	S/	2,466.24
4334	0046	002310	APOYO ADMINISTRATIVO	FEBRERO 2022	D.Leg. N°1057	Cubierta	DNI	43248450	JORGE ISAIAS CUBAS ALVAN	02/11/2020	21/06/2022	S/	4,000.00	S/	4,000.00	S/	3,148.40
4335	0046	003452	ANALISTA	FEBRERO 2022	D.Leg. N°1057	Cubierta	DNI	46685375	CARLA IVONNE PALOMINO ORE	02/11/2020	Indeterminado	S/	6,000.00	S/	6,000.00	S/	4,804.80
4336	0046	002635	PROFESIONAL I	FEBRERO 2022	D.Leg. N°1057	Cubierta	DNI	47210347	PATRICIA DEL PILAR HORNA ROCA	02/11/2020	Indeterminado	S/	7,000.00	S/	7,000.00	S/	5,602.10
4337	0046	003512	ESPECIALISTA	FEBRERO 2022	D.Leg. N°1057	Cubierta	DNI	44526075	YULY LUZ CONDORI SOTO	02/11/2020	Indeterminado	S/	10,000.00	S/	10,000.00	S/	7,900.00
4338	0046	003446	ESPECIALISTA	FEBRERO 2022	D.Leg. N°1057	Cubierta	DNI	44715986	LESLIE FIORELLA NAVARRO HIDALGO	02/11/2020	Indeterminado	S/	10,000.00	S/	10,000.00	S/	8,026.00
4339	0046	003516	ESPECIALISTA	FEBRERO 2022	D.Leg. N°1057	Cubierta	DNI	47494986	DELFINA PECEROS GALVAN	02/11/2020	Indeterminado	S/	10,000.00	S/	10,000.00	S/	7,879.68
4340	0046	003428	ASISTENTE	FEBRERO 2022	D.Leg. N°1057	Cubierta	DNI	47069357	BENJAMIN JONATAN TORREJON LOPEZ	02/11/2020	Indeterminado	S/	4,000.00	S/	4,000.00	S/	3,201.20
4341	0046	002383	ESPECIALISTA	FEBRERO 2022	D.Leg. N°1057	Cubierta	DNI	10182038	CARMEN ROSA FUERTES BRICEÑO	02/11/2020	Indeterminado	S/	10,000.00	S/	10,000.00	S/	7,857.00
4342	0046	002522	ESPECIALISTA	FEBRERO 2022	D.Leg. N°1057	Cubierta	DNI	08770889	ALEXIS RAINIER LAMA LIMA	02/11/2020	Indeterminado	S/	13,000.00	S/	13,000.00	S/	10,256.99
4343	0046	003444	ESPECIALISTA	FEBRERO 2022	D.Leg. N°1057	Cubierta	DNI	44787022	NILDA VARGAS CUBAS	02/11/2020	Indeterminado	S/	10,000.00	S/	10,000.00	S/	8,008.00
4344	0046	003445	ESPECIALISTA	FEBRERO 2022	D.Leg. N°1057	Cubierta	DNI	46477751	ROSA MARIA RAMIREZ URBANO	02/11/2020	Indeterminado	S/	10,000.00	S/	10,000.00	S/	8,003.00
4345	0046	001511	ESPECIALISTA	FEBRERO 2022	D.Leg. N°1057	Cubierta	DNI	09490441	MERCEDES ROXANA BUSTINZA GARCIA	02/11/2020	Indeterminado	S/	5,500.00	S/	5,500.00	S/	4,321.35
4346	0046	003511	ESPECIALISTA	FEBRERO 2022	D.Leg. N°1057	Cubierta	DNI	43143041	JORGE ANTONIO HOYOS ROJAS	02/11/2020	Indeterminado	S/	10,000.00	S/	10,000.00	S/	8,026.00
4347	0046	003435	ESPECIALISTA	FEBRERO 2022	D.Leg. N°1057	Cubierta	DNI	42566700	TANIA NATALI MALCA BECERRA	02/11/2020	28/02/2022	S/	12,000.00	S/	12,000.00	S/	9,470.69
4348	0046	003053	ESPECIALISTA	FEBRERO 2022	D.Leg. N°1057	Cubierta	DNI	40339585	ADOLFO RICARDO RODRIGUEZ MASIAS	02/11/2020	Indeterminado	S/	10,000.00	S/	10,000.00	S/	7,866.00
4349	0046	002607	PROFESIONAL I	FEBRERO 2022	D.Leg. N°1057	Cubierta	DNI	29616648	CARLOS ANDRES CALLO LAZO	02/11/2020	Indeterminado	S/	7,000.00	S/	7,000.00	S/	5,618.20
4350	0046	003436	ESPECIALISTA	FEBRERO 2022	D.Leg. N°1057	Cubierta	DNI	40806054	CHRISTIAN ROGER MORON VASQUEZ	02/11/2020	Indeterminado	S/	12,000.00	S/	12,000.00	S/	9,480.00
4351	0046	003460	ESPECIALISTA	FEBRERO 2022	D.Leg. N°1057	Cubierta	DNI	45956303	NATALIA HAYDEE ROMERO HENOSTROZA	02/11/2020	Indeterminado	S/	10,000.00	S/	10,000.00	S/	8,003.00
4352	0046	003429	COORDINADOR	FEBRERO 2022	D.Leg. N°1057	Cubierta	DNI	08786448	CECILIA ISABEL RODRIGUEZ ASMAT	09/11/2020	Indeterminado	S/	13,500.00	S/	13,500.00	S/	10,677.44
4353	0046	003469	ANALISTA	FEBRERO 2022	D.Leg. N°1057	Cubierta	DNI	41593028	FREDDY ALBERTO PEREZ GUTIERREZ	24/11/2020	Indeterminado	S/	8,000.00	S/	8,000.00	S/	6,398.40
4354	0046	003521	ANALISTA	FEBRERO 2022	D.Leg. N°1057	Cubierta	DNI	44401103	JOSE SANTOS LIVIA UBALDO	24/11/2020	Indeterminado	S/	8,000.00	S/	8,000.00	S/	6,320.00
4355	0046	003071	ESPECIALISTA	FEBRERO 2022	D.Leg. N°1057	Cubierta	DNI	45829371	ANTHONY DAVID LAURA SILVA	23/11/2020	28/02/2022	S/	12,000.00	S/	12,000.00	S/	9,470.69
4356	0046	004172	ANALISTA	FEBRERO 2022	D.Leg. N°1057	Cubierta	DNI	41866223	MABEL ELIZABETH SALDAÑA RUIZ	24/11/2020	Indeterminado	S/	8,000.00	S/	8,000.00	S/	6,406.40
4357	0046	002538	ESPECIALISTA	FEBRERO 2022	D.Leg. N°1057	Cubierta	DNI	43304669	GABRIEL ARMANDO TAGLE DIESTRA	24/11/2020	Indeterminado	S/	8,000.00	S/	8,000.00	S/	6,406.40
4358	0046	003462	ASISTENTE	FEBRERO 2022	D.Leg. N°1057	Cubierta	DNI	44971109	ROSARIO JULIA ATENCIO VERGARAY	25/11/2020	Indeterminado	S/	4,000.00	S/	4,000.00	S/	2,771.43
4359	0046	002272	ESPECIALISTA	FEBRERO 2022	D.Leg. N°1057	Cubierta	DNI	41954909	RAFAEL VISA FLORES	27/11/2020	Indeterminado	S/	11,000.00	S/	11,000.00	S/	8,690.00
4360	0046	002494	ANALISTA	FEBRERO 2022	D.Leg. N°1057	Cubierta	DNI	45512815	MADELEINE LILIA CONDORI FLORES	25/11/2020	Indeterminado	S/	5,000.00	S/	5,000.00	S/	4,004.00
4361	0046	003510	ASISTENTE	FEBRERO 2022	D.Leg. N°1057	Cubierta	DNI	47351436	SANDY PRYSCILA RAMIREZ CHAVARRIA	25/11/2020	31/05/2022	S/	4,000.00	S/	4,000.00	S/	3,201.20
4362	0046	003580	ESPECIALISTA	FEBRERO 2022	D.Leg. N°1057	Cubierta	DNI	44101992	HEYDEN OLORTEGUI AGUIRRE	24/11/2020	Indeterminado	S/	8,000.00	S/	8,000.00	S/	6,292.80
4363	0046	001888	ESPECIALISTA	FEBRERO 2022	D.Leg. N°1057	Cubierta	DNI	07636147	EDUARDO VILLACORTA CONTRERAS	01/12/2020	3/03/2022	S/	12,000.00	S/	12,000.00	S/	9,464.69
4364	0046	003448	ANALISTA	FEBRERO 2022	D.Leg. N°1057	Cubierta	DNI	40779506	BLANCA ROSA RODRIGUEZ CARBAJAL	01/12/2020	Indeterminado	S/	8,000.00	S/	8,000.00	S/	6,000.15

4365	0046	003438	ASISTENTE	FEBRERO 2022	D.Leg. N°1057	Cubierta	DNI	70011831	MARICIELO ISABEL DE LA VEGA GARCIA	01/12/2020	Indeterminado	S/	4,000.00	S/	4,000.00	S/	3,201.20
4366	0046	001839	APOYO ADMINISTRATIVO	FEBRERO 2022	D.Leg. N°1057	Cubierta	DNI	42225095	JHONNEL RAUL AGUILAR DAMIAN	01/12/2020	Indeterminado	S/	2,500.00	S/	2,500.00	S/	1,969.75
4367	0046	004321	ESPECIALISTA	FEBRERO 2022	D.Leg. N°1057	Cubierta	DNI	45934743	CESAR LUIS FERNANDEZ GUTIERREZ	28/10/2021	31/12/2022	S/	11,000.00	S/	11,000.00	S/	8,666.19
4368	0046	003590	ESPECIALISTA	FEBRERO 2022	D.Leg. N°1057	Cubierta	DNI	15962790	GLORIA MARIA MUNDINES MATUTE	01/12/2020	25/03/2022	S/	13,000.00	S/	13,000.00	S/	9,601.78
4369	0046	002530	ASESOR	FEBRERO 2022	D.Leg. N°1057	Cubierta	DNI	09993582	ROCIO DEL CARMEN PAREDES LUNA	01/12/2020	17/06/2022	S/	12,000.00	S/	12,000.00	S/	9,470.69
4370	0046	003453	ESPECIALISTA	FEBRERO 2022	D.Leg. N°1057	Cubierta	DNI	18110140	ALDO MUÑOZ SALDAÑA	01/03/2021	Indeterminado	S/	10,000.00	S/	10,000.00	S/	7,900.00
4371	0046	003362	ESPECIALISTA	FEBRERO 2022	D.Leg. N°1057	Cubierta	DNI	07464623	VICTOR MANUEL SEGOVIA JIMENEZ	01/12/2020	Indeterminado	S/	10,000.00	S/	10,000.00	S/	7,866.00
4372	0046	002702	ESPECIALISTA	FEBRERO 2022	D.Leg. N°1057	Cubierta	DNI	40936720	ALAN MANUEL LAUS ALFARO	01/12/2020	Indeterminado	S/	8,000.00	S/	8,000.00	S/	6,292.80
4373	0046	003082	EXPERTO	FEBRERO 2022	D.Leg. N°1057	Cubierta	DNI	10632134	CATALINA MAGALY ACASIETE ROMANI	10/12/2020	Indeterminado	S/	12,000.00	S/	11,957.50	S/	9,594.34
4374	0046	003387	ASISTENTE	FEBRERO 2022	D.Leg. N°1057	Cubierta	DNI	43399638	WILLIAM RICARDO INOCENTE ARMIJO	10/12/2020	Indeterminado	S/	3,000.00	S/	3,000.00	S/	2,599.80
4375	0046	003520	ASISTENTE	FEBRERO 2022	D.Leg. N°1057	Cubierta	DNI	70000579	BEREMIZ SAMIR ROJAS MORAN	10/12/2020	22/07/2022	S/	4,000.00	S/	4,000.00	S/	3,210.40
4376	0046	003048	ASISTENTE	FEBRERO 2022	D.Leg. N°1057	Cubierta	DNI	46554039	LUZ ANGELY ALENCASTRE RAMOS	10/12/2020	Indeterminado	S/	3,500.00	S/	3,491.74	S/	2,794.44
4377	0046	002665	PROFESIONAL ASISTENTE I	FEBRERO 2022	D.Leg. N°1057	Cubierta	DNI	43726351	ESMERALDA ISABEL HUAMANI ROJAS	10/12/2020	Indeterminado	S/	2,500.00	S/	2,500.00	S/	2,206.50
4378	0046	000860	PROFESIONAL ADMINISTRATIVO	FEBRERO 2022	D.Leg. N°1057	Cubierta	DNI	40397436	WALTER TARRILLO MONDRAGON	09/12/2020	Indeterminado	S/	8,000.00	S/	8,000.00	S/	6,292.80
4379	0046	002401	ESPECIALISTA	FEBRERO 2022	D.Leg. N°1057	Cubierta	DNI	45932062	ROCIO FLOR DAMIAN DE LA CRUZ	09/12/2020	Indeterminado	S/	8,000.00	S/	8,000.00	S/	6,398.40
4380	0046	004234	ANALISTA	FEBRERO 2022	D.Leg. N°1057	Cubierta	DNI	44779271	SMITH MARTINEZ CHANCA	17/05/2021	31/12/2022	S/	7,500.00	S/	7,500.00	S/	6,019.50
4381	0046	002523	ESPECIALISTA	FEBRERO 2022	D.Leg. N°1057	Cubierta	DNI	70584907	JUAN JACOBO HERRERA CARRASCO	10/12/2020	Indeterminado	S/	13,000.00	S/	13,000.00	S/	10,122.37
4382	0046	004174	ANALISTA	FEBRERO 2022	D.Leg. N°1057	Cubierta	DNI	46352537	ROSA MARIA CISNEROS MENDOZA	11/12/2020	Indeterminado	S/	8,000.00	S/	8,000.00	S/	6,402.40
4383	0046	001639	ESPECIALISTA	FEBRERO 2022	D.Leg. N°1057	Cubierta	DNI	10049056	MANUELA EUFEMIA CHICCORI PACCO	11/12/2020	Indeterminado	S/	5,500.00	S/	5,316.67	S/	3,907.52
4384	0046	002031	TECNICO	FEBRERO 2022	D.Leg. N°1057	Cubierta	DNI	72379456	MELISSA LESLY MARQUEZ VERA	11/12/2020	Indeterminado	S/	4,500.00	S/	4,500.00	S/	3,611.70
4385	0046	002393	ESPECIALISTA	FEBRERO 2022	D.Leg. N°1057	Cubierta	DNI	44167046	EDINSON DAVID VEGA ZAVALA	11/12/2020	Indeterminado	S/	11,000.00	S/	11,000.00	S/	8,811.39
4386	0046	003390	ESPECIALISTA	FEBRERO 2022	D.Leg. N°1057	Cubierta	DNI	41062371	GIANNINA LIZETTE PANDO PILCO	11/12/2020	Indeterminado	S/	10,000.00	S/	10,000.00	S/	8,026.00
4387	0046	003470	ANALISTA	FEBRERO 2022	D.Leg. N°1057	Cubierta	DNI	42319338	MARIO ROLANDO HUACO ROSAS	11/12/2020	Indeterminado	S/	8,000.00	S/	8,000.00	S/	6,292.80
4388	0046	002808	ANALISTA	FEBRERO 2022	D.Leg. N°1057	Cubierta	DNI	42000920	MARIA CECILIA GUTIERREZ PERALTA	11/12/2020	Indeterminado	S/	6,000.00	S/	6,000.00	S/	4,426.95
4389	0046	003004	ASISTENTE	FEBRERO 2022	D.Leg. N°1057	Cubierta	DNI	06807132	CAROL CONSUELO RIVERA VASQUEZ	11/12/2020	Indeterminado	S/	4,000.00	S/	3,991.39	S/	3,131.07
4390	0046	000811	ESPECIALISTA EN TESORERIA	FEBRERO 2022	D.Leg. N°1057	Cubierta	DNI	41621437	TANIA VARGAS IRURI	11/12/2020	Indeterminado	S/	5,000.00	S/	5,000.00	S/	3,928.50
4391	0046	003454	ESPECIALISTA	FEBRERO 2022	D.Leg. N°1057	Cubierta	DNI	10585341	MIRIAM EDITH VALENZUELA ARMAS	11/12/2020	Indeterminado	S/	10,000.00	S/	10,000.00	S/	7,871.00
4392	0046	003364	ESPECIALISTA	FEBRERO 2022	D.Leg. N°1057	Cubierta	DNI	44870588	MIGUEL ALEJANDRO QUINTANA PAHUACHO	11/12/2020	7/03/2022	S/	8,000.00	S/	8,000.00	S/	6,402.40
4393	0046	003440	ESPECIALISTA	FEBRERO 2022	D.Leg. N°1057	Cubierta	DNI	41632005	CAROL LIZZET CHUQUICHAICO CARRION	11/12/2020	2/03/2022	S/	12,000.00	S/	12,000.00	S/	8,980.74
4394	0046	003505	ANALISTA	FEBRERO 2022	D.Leg. N°1057	Cubierta	DNI	47323802	MARIA INES CONDORI CCANCAPA	11/12/2020	Indeterminado	S/	8,000.00	S/	8,000.00	S/	6,320.00
4395	0046	003393	ASISTENTE	FEBRERO 2022	D.Leg. N°1057	Cubierta	DNI	43077975	ALAN MANUEL GARCIA ORTIZ	11/12/2020	Indeterminado	S/	2,500.00	S/	2,500.00	S/	2,002.00
4396	0046	003417	ESPECIALISTA	FEBRERO 2022	D.Leg. N°1057	Cubierta	DNI	43086797	MARIA LUISA PIPA ACEVEDO	11/12/2020	Indeterminado	S/	10,000.00	S/	10,000.00	S/	8,026.00
4397	0046	002504	ANALISTA	FEBRERO 2022	D.Leg. N°1057	Cubierta	DNI	71782171	MIRELIA KATHLIN LOAYZA TAPIA	15/12/2020	19/07/2022	S/	6,000.00	S/	6,000.00	S/	4,815.60
4398	0046	003418	ESPECIALISTA	FEBRERO 2022	D.Leg. N°1057	Cubierta	DNI	43941871	JORGE ANDRE PRADO GARCIA BLASQUEZ	11/12/2020	Indeterminado	S/	10,000.00	S/	10,000.00	S/	7,998.00
4399	0046	002436	ESPECIALISTA	FEBRERO 2022	D.Leg. N°1057	Cubierta	DNI	10784025	JOSE LUIS BALCAZAR LABRIN	11/12/2020	Indeterminado	S/	12,000.00	S/	12,000.00	S/	9,470.69
4400	0046	003430	ESPECIALISTA	FEBRERO 2022	D.Leg. N°1057	Cubierta	DNI	42225053	JOSE LUIS CORDOVA GOMEZ	10/12/2020	Indeterminado	S/	12,000.00	S/	12,000.00	S/	9,470.69
4401	0046	002771	ANALISTA	FEBRERO 2022	D.Leg. N°1057	Cubierta	DNI	46261983	ELVA MARIA FIESTAS QUICIO	14/12/2020	Indeterminado	S/	5,000.00	S/	5,000.00	S/	3,939.50
4402	0046	003522	ANALISTA	FEBRERO 2022	D.Leg. N°1057	Cubierta	DNI	44181099	CESAR JOEL CUCHAPARI ARUHUANCA	29/12/2020	Indeterminado	S/	8,000.00	S/	8,000.00	S/	6,320.00
4403	0046	002680	ANALISTA	FEBRERO 2022	D.Leg. N°1057	Cubierta	DNI	46923898	JUAN JOSE MORANTE MONTENEGRO	11/01/2021	Indeterminado	S/	7,000.00	S/	7,000.00	S/	5,602.10
4404	0046	000932	TECNICO ADMINISTRATIVO	FEBRERO 2022	D.Leg. N°1057	Cubierta	DNI	09543197	ISABEL PATRICIA VILLACORTA LUNA	06/01/2021	Indeterminado	S/	6,000.00	S/	6,000.00	S/	4,719.60
4405	0046	004258	ANALISTA	FEBRERO 2022	D.Leg. N°1057	Cubierta	DNI	47137231	CARLOS NOE MORALES TORRES	17/05/2021	31/12/2022	S/	6,000.00	S/	6,000.00	S/	4,509.15
4406	0046	002502	ASISTENTE	FEBRERO 2022	D.Leg. N°1057	Cubierta	DNI	70037722	INTI ANTONIO ROJAS TORREJON	06/01/2021	Indeterminado	S/	3,000.00	S/	3,000.00	S/	2,261.48
4407	0046	003394	ASISTENTE	FEBRERO 2022	D.Leg. N°1057	Cubierta	DNI	75067295	JULIO ELFAS CCAICO BARRAZA	07/01/2021	Indeterminado	S/	2,500.00	S/	2,500.00	S/	2,200.75
4408	0046	003036	ASISTENTE	FEBRERO 2022	D.Leg. N°1057	Cubierta	DNI	40882958	VLADIMIR ALEXANDER OBANDO BARRERA	07/01/2021	Indeterminado	S/	2,500.00	S/	2,500.00	S/	2,175.00
4409	0046	002018	ASISTENTE	FEBRERO 2022	D.Leg. N°1057	Cubierta	DNI	40782823	LEXIE ARACELLI CHILET ROJAS	07/01/2021	Indeterminado	S/	3,500.00	S/	3,500.00	S/	2,754.85
4410	0046	001846	ESPECIALISTA	FEBRERO 2022	D.Leg. N°1057	Cubierta	DNI	40380804	MISAEL ANAYA MONTES	07/01/2021	Indeterminado	S/	12,000.00	S/	12,000.00	S/	9,623.09
4411	0046	004444	ANALISTA	FEBRERO 2022	D.Leg. N°1057	Cubierta	DNI	73977183	GINA ALISSON FIGUEROA CISNEROS	15/10/2021	24/06/2022	S/	7,500.00	S/	7,500.00	S/	6,019.50
4412	0046	004127	ANALISTA	FEBRERO 2022	D.Leg. N°1057	Cubierta	DNI	40665089	HENRY AGUILAR ESPINOZA	11/01/2021	28/02/2022	S/	7,000.00	S/	7,000.00	S/	5,509.70
4413	0046	002098	ESPECIALISTA	FEBRERO 2022	D.Leg. N°1057	Cubierta	DNI	40198176	SAMUEL RUIDIAS ROMERO	07/01/2021	Indeterminado	S/	10,000.00	S/	10,000.00	S/	7,861.68
4414	0046	003524	ANALISTA	FEBRERO 2022	D.Leg. N°1057	Cubierta	DNI	46977652	RUBEN GERSON CORONADO ANDRADA	07/01/2021	Indeterminado	S/	6,000.00	S/	6,000.00	S/	4,804.80
4415	0046	003363	ESPECIALISTA	FEBRERO 2022	D.Leg. N°1057	Cubierta	DNI	46430992	DIANA MARISOL SALAZAR VARGAS	08/01/2021	Indeterminado	S/	10,000.00	S/	10,000.00	S/	8,026.00
4416	0046	004074	ANALISTA	FEBRERO 2022	D.Leg. N°1057	Cubierta	DNI	72736466	LUCERO SAMY SUMARRIVA TRUJILLO	11/01/2021	Indeterminado	S/	6,000.00	S/	6,000.00	S/	4,655.48
4417	0046	004131	ANALISTA	FEBRERO 2022	D.Leg. N°1057	Cubierta	DNI	42917910	LUIS ELI CESPEDES PAISIG	11/01/2021	Indeterminado	S/	7,000.00	S/	7,000.00	S/	5,509.70
4418	0046	004136	ESPECIALISTA	FEBRERO 2022	D.Leg. N°1057	Cubierta	DNI	41373039	ABEL ALFREDO ABAL ABARCA	11/01/2021	Indeterminado	S/	8,500.00	S/	8,500.00	S/	6,539.78
4419	0046	004134	ANALISTA	FEBRERO 2022	D.Leg. N°1057	Cubierta	DNI	41459246	AURA GIULLIANA VILLALTA SALAZAR DE PONCE	11/01/2021	Indeterminado	S/	7,000.00	S/	7,000.00	S/	5,509.70
4420	0046	004135	ANALISTA	FEBRERO 2022	D.Leg. N°1057	Cubierta	DNI	46298749	EDER JAYLER FUENTES ILLA	11/01/2021	Indeterminado	S/	7,000.00	S/	7,000.00	S/	5,455.78
4421	0046	003579	ANALISTA	FEBRERO 2022	D.Leg. N°1057	Cubierta	DNI	73875605	KERLI RUIZ LANDEO	08/01/2021	Indeterminado	S/	7,000.00	S/	7,000.00	S/	5,353.58
4422	0046	004097	ASISTENTE	FEBRERO 2022	D.Leg. N°1057	Cubierta	DNI	74121889	EDUARDO MANUEL CASTRO FRANCO	11/01/2021	Indeterminado	S/	3,500.00	S/	3,500.00	S/	2,801.05
4423	0046	002033	OPERADOR DE EQUIPO	FEBRERO 2022	D.Leg. N°1057	Cubierta	DNI	47303158	YESSY ALMENDRA GARAY ARCE	08/01/2021	10/02/2022	S/	3,500.00	S/	1,166.67	S/	1,029.70
4424	0046	001936	ESPECIALISTA EN PRESUPUESTO	FEBRERO 2022	D.Leg. N°1057	Cubierta	DNI	42189906	CARMEN VANESSA AVILA GONZALEZ	06/01/2021	Indeterminado	S/	10,500.00	S/	10,500.00	S/	8,259.30

4425	0046	004166	ESPECIALISTA	FEBRERO 2022	D.Leg. N°1057	Cubierta	DNI	41325980	JENIFFER JUSTINA GALLARDAY SOTO	06/01/2021	Indeterminado	S/	8,000.00	S/	8,000.00	S/	6,303.20
4426	0046	002834	ANALISTA	FEBRERO 2022	D.Leg. N°1057	Cubierta	DNI	10784258	CARLOS HUMBERTO ZAMORA TAPIA	06/01/2021	Indeterminado	S/	5,500.00	S/	5,500.00	S/	4,345.00
4427	0046	000057	PROFESIONAL I	FEBRERO 2022	D.Leg. N°1057	Cubierta	DNI	75318713	JUAN CARLOS ALFREDO TOVAR GALARRETA	06/01/2021	Indeterminado	S/	5,000.00	S/	5,000.00	S/	4,013.00
4428	0046	001013	PROFESIONAL ADMINISTRATIVO	FEBRERO 2022	D.Leg. N°1057	Cubierta	DNI	41336521	ALEXIS OMAR FERRER CONTRERAS	06/01/2021	Indeterminado	S/	6,500.00	S/	6,500.00	S/	5,121.35
4429	0046	000327	PROFESIONAL I	FEBRERO 2022	D.Leg. N°1057	Cubierta	DNI	72926684	PATRICIA KATHERIN GONZALES ANDONAYRE	06/01/2021	Indeterminado	S/	6,500.00	S/	6,500.00	S/	5,216.90
4430	0046	000790	PROFESIONAL DE APOYO	FEBRERO 2022	D.Leg. N°1057	Cubierta	DNI	41645981	RAFAEL FRANCISCO CERDA AGUIRRE	07/01/2021	Indeterminado	S/	5,000.00	S/	5,000.00	S/	3,933.00
4431	0046	002719	ANALISTA	FEBRERO 2022	D.Leg. N°1057	Cubierta	DNI	70480333	KATHIA LIZZETH MEJIA BELTRAN	07/01/2021	Indeterminado	S/	7,000.00	S/	7,000.00	S/	5,618.20
4432	0046	003587	ANALISTA	FEBRERO 2022	D.Leg. N°1057	Cubierta	DNI	70327220	MARIA ROXANA TORRES FARFAN	07/01/2021	Indeterminado	S/	6,000.00	S/	6,000.00	S/	4,804.80
4433	0046	004149	ESPECIALISTA	FEBRERO 2022	D.Leg. N°1057	Cubierta	DNI	10796600	CHRISTIAN RAFAEL ARUTAYPE SANCHEZ	08/01/2021	Indeterminado	S/	8,000.00	S/	8,000.00	S/	6,420.80
4434	0046	002718	ESPECIALISTA	FEBRERO 2022	D.Leg. N°1057	Cubierta	DNI	40835598	ROSALI ABALA LUJAN CABRERA	07/01/2021	30/04/2022	S/	12,000.00	S/	12,000.00	S/	9,656.69
4435	0046	002345	ANALISTA	FEBRERO 2022	D.Leg. N°1057	Cubierta	DNI	10712243	JUAN JOSE CASTILLO CUEVA	07/01/2021	Indeterminado	S/	6,000.00	S/	6,000.00	S/	4,714.20
4436	0046	001302	ESPECIALISTA	FEBRERO 2022	D.Leg. N°1057	Cubierta	DNI	41234554	CLAUDIA CATHERINE CHAVEZ AGAMA	07/01/2021	Indeterminado	S/	7,000.00	S/	7,000.00	S/	5,506.20
4437	0046	002211	ESPECIALISTA I	FEBRERO 2022	D.Leg. N°1057	Cubierta	DNI	42549733	EMILIO LACHIRA ESPINOZA	08/01/2021	Indeterminado	S/	10,000.00	S/	10,000.00	S/	7,879.00
4438	0046	001411	ESPECIALISTA	FEBRERO 2022	D.Leg. N°1057	Cubierta	DNI	72199786	ARLETH MARITZA CERRUDO CHAVEZ	08/01/2021	Indeterminado	S/	3,000.00	S/	3,000.00	S/	2,647.80
4439	0046	003437	ANALISTA	FEBRERO 2022	D.Leg. N°1057	Cubierta	DNI	20057135	MONICA MARMANI SARMIENTO	08/01/2021	Indeterminado	S/	8,000.00	S/	8,000.00	S/	6,004.15
4440	0046	004170	ESPECIALISTA	FEBRERO 2022	D.Leg. N°1057	Cubierta	DNI	43018571	MARGOTH PAOLA HUAMANI CHARAGUA	11/01/2021	Indeterminado	S/	8,500.00	S/	8,500.00	S/	6,544.03
4441	0046	002215	ANALISTA	FEBRERO 2022	D.Leg. N°1057	Cubierta	DNI	73390103	CAROLINA CHUNG ALCARAZO	08/01/2021	Indeterminado	S/	6,500.00	S/	6,500.00	S/	5,201.95
4442	0046	004193	ESPECIALISTA	FEBRERO 2022	D.Leg. N°1057	Cubierta	DNI	45209491	CINTHIA CAROLINA RUIZ CHUNGA	06/01/2021	Indeterminado	S/	9,500.00	S/	9,500.00	S/	7,624.70
4443	0046	004572	ESPECIALISTA	FEBRERO 2022	D.Leg. N°1057	Cubierta	DNI	43570877	ENMANUEL SANDRO LA ROSA CARMONA	27/10/2021	23/02/2021	S/	9,000.00	S/	9,000.00	S/	7,202.70
4444	0046	001556	ESPECIALISTA	FEBRERO 2022	D.Leg. N°1057	Cubierta	DNI	08870194	MARTIN FRANCISCO RIVERA VASQUEZ	08/01/2021	Indeterminado	S/	9,000.00	S/	9,000.00	S/	7,223.40
4445	0046	004192	ESPECIALISTA	FEBRERO 2022	D.Leg. N°1057	Cubierta	DNI	46113355	VICTOR ENRIQUE PERLECHE RAFFO	06/01/2021	Indeterminado	S/	9,500.00	S/	9,500.00	S/	7,607.60
4446	0046	003026	ASESOR	FEBRERO 2022	D.Leg. N°1057	Cubierta	DNI	07318064	DORIS VIRGINIA ZUASNABAR CALERO	07/01/2021	Indeterminado	S/	11,000.00	S/	10,996.94	S/	8,687.58
4447	0046	002339	ANALISTA	FEBRERO 2022	D.Leg. N°1057	Cubierta	DNI	46017643	BLANCA VICTORIA DEL CARMEN CUBILLOS LOYOLA	07/01/2021	Indeterminado	S/	6,000.00	S/	6,000.00	S/	4,804.80
4448	0046	004188	ESPECIALISTA	FEBRERO 2022	D.Leg. N°1057	Cubierta	DNI	43644377	VICTOR RAUL GOMEZ CISNEROS	07/01/2021	23/03/2022	S/	9,500.00	S/	9,500.00	S/	7,456.53
4449	0046	004198	ANALISTA	FEBRERO 2022	D.Leg. N°1057	Cubierta	DNI	47157204	KEVIN ANTONIO MANTILLA DIAZ	07/01/2021	Indeterminado	S/	4,500.00	S/	4,499.37	S/	3,603.09
4450	0046	003581	ASISTENTE	FEBRERO 2022	D.Leg. N°1057	Cubierta	DNI	73194479	GABRIEL MARQUEZ CANALES	07/01/2021	Indeterminado	S/	3,000.00	S/	3,000.00	S/	2,642.40
4451	0046	004195	ANALISTA	FEBRERO 2022	D.Leg. N°1057	Cubierta	DNI	46025783	JULIO CESAR GARCIA MORALES	07/01/2021	Indeterminado	S/	4,500.00	S/	4,650.00	S/	3,732.09
4452	0046	004189	ESPECIALISTA	FEBRERO 2022	D.Leg. N°1057	Cubierta	DNI	42502006	JUAN CARLOS HUAMANI ALEJO	07/01/2021	Indeterminado	S/	9,500.00	S/	9,500.00	S/	7,607.60
4453	0046	004181	ANALISTA	FEBRERO 2022	D.Leg. N°1057	Cubierta	DNI	72157403	LEYLA CHRISTINA CASTILLO PONCE	08/01/2021	Indeterminado	S/	4,500.00	S/	4,500.00	S/	3,319.05
4454	0046	004177	COORDINADOR	FEBRERO 2022	D.Leg. N°1057	Cubierta	DNI	45592624	KAROL DANITZA CUYATTI CHIRA	08/01/2021	Indeterminado	S/	11,500.00	S/	11,456.08	S/	9,210.67
4455	0046	004196	ANALISTA	FEBRERO 2022	D.Leg. N°1057	Cubierta	DNI	44689270	CLAUDIA CONSUELO GUERRA AGUILAR	08/01/2021	Indeterminado	S/	4,500.00	S/	4,500.00	S/	3,452.78
4456	0046	004210	ESPECIALISTA	FEBRERO 2022	D.Leg. N°1057	Cubierta	DNI	07466039	MARIA VERONICA TRUJILLO GASTELLO	08/01/2021	Indeterminado	S/	9,500.00	S/	9,489.44	S/	7,455.85
4457	0046	002642	PROFESIONAL I	FEBRERO 2022	D.Leg. N°1057	Cubierta	DNI	44819813	JHON JIMMY CABRERA ANASTACIO	08/01/2021	Indeterminado	S/	8,000.00	S/	8,000.00	S/	6,420.80
4458	0046	002258	COORDINADOR	FEBRERO 2022	D.Leg. N°1057	Cubierta	DNI	42201950	PATRICIA MILAGROS MARCACUZCO QUINTO	13/01/2021	Indeterminado	S/	12,000.00	S/	11,984.17	S/	9,165.31
4459	0046	002853	ESPECIALISTA	FEBRERO 2022	D.Leg. N°1057	Cubierta	DNI	42436640	PATRICIA CAROLINA VEGA CASTRO	08/01/2021	Indeterminado	S/	11,000.00	S/	11,000.00	S/	8,433.06
4460	0046	003073	ESPECIALISTA	FEBRERO 2022	D.Leg. N°1057	Cubierta	DNI	08128665	JUAN MANUEL VELARDE PAIRAZAMAN	08/01/2021	Indeterminado	S/	12,000.00	S/	12,000.00	S/	9,453.89
4461	0046	003465	ANALISTA	FEBRERO 2022	D.Leg. N°1057	Cubierta	DNI	46630650	ANA MARIA MAGALY SAAVEDRA ESCALANTE	08/01/2021	Indeterminado	S/	6,000.00	S/	6,000.00	S/	4,658.48
4462	0046	001832	ESPECIALISTA	FEBRERO 2022	D.Leg. N°1057	Cubierta	DNI	44660578	GERARDO VICTOR RAUL ARROYO CUBAS	08/01/2021	Indeterminado	S/	9,500.00	S/	9,481.53	S/	7,437.01
4463	0046	004201	ANALISTA	FEBRERO 2022	D.Leg. N°1057	Cubierta	DNI	47246462	ERICK TTITO HUAMAN	08/01/2021	Indeterminado	S/	4,500.00	S/	4,500.00	S/	3,611.70
4464	0046	002844	ESPECIALISTA	FEBRERO 2022	D.Leg. N°1057	Cubierta	DNI	41208732	CAROL JENNIFER CUENTAS JIMENEZ	08/01/2021	Indeterminado	S/	9,000.00	S/	9,000.00	S/	7,071.30
4465	0046	002839	ESPECIALISTA	FEBRERO 2022	D.Leg. N°1057	Cubierta	DNI	70426689	DIANA MERCEDES CAYCHO RAMOS	08/01/2021	Indeterminado	S/	9,500.00	S/	9,500.00	S/	7,624.70
4466	0046	003463	ESPECIALISTA	FEBRERO 2022	D.Leg. N°1057	Cubierta	DNI	09400588	YONE ANDRES PAUCAR MANTILLA	15/01/2021	Indeterminado	S/	9,500.00	S/	9,500.00	S/	7,624.70
4467	0046	003442	ESPECIALISTA	FEBRERO 2022	D.Leg. N°1057	Cubierta	DNI	20107852	FERNANDO MIGUEL ROMERO AGUIRRE	11/01/2021	Indeterminado	S/	12,000.00	S/	12,000.00	S/	9,470.69
4468	0046	000507	PROFESIONAL I	FEBRERO 2022	D.Leg. N°1057	Cubierta	DNI	41679337	EDINSON RIVERA RODRIGUEZ	11/01/2021	Indeterminado	S/	7,000.00	S/	7,000.00	S/	5,530.00
4469	0046	001393	PROFESIONAL ADMINISTRATIVO	FEBRERO 2022	D.Leg. N°1057	Cubierta	DNI	46836529	DIEGO FERNANDO VASQUEZ VASQUEZ	11/01/2021	Indeterminado	S/	7,000.00	S/	7,000.00	S/	5,602.10
4470	0046	003576	ANALISTA	FEBRERO 2022	D.Leg. N°1057	Cubierta	DNI	28314387	MARCEL AMORIN QUISPE	11/01/2021	Indeterminado	S/	7,000.00	S/	7,000.00	S/	5,509.70
4471	0046	004116	ASISTENTE	FEBRERO 2022	D.Leg. N°1057	Cubierta	DNI	70242445	DANITZA GRACIELA TRIGOSO ABAD	11/01/2021	Indeterminado	S/	3,500.00	S/	3,500.00	S/	2,809.10
4472	0046	004115	ANALISTA	FEBRERO 2022	D.Leg. N°1057	Cubierta	DNI	44449254	SHEYLA SANDY TINCO MAQUIN	11/01/2021	Indeterminado	S/	6,000.00	S/	6,000.00	S/	4,551.60
4473	0046	002637	PROFESIONAL I	FEBRERO 2022	D.Leg. N°1057	Cubierta	DNI	45848234	YONI FRANCO SALAZAR CUNIAS	11/01/2021	Indeterminado	S/	7,000.00	S/	7,000.00	S/	5,618.20
4474	0046	002408	ESPECIALISTA	FEBRERO 2022	D.Leg. N°1057	Cubierta	DNI	46716164	FIORELLA SAYURI PAJUELO ROMERO	11/01/2021	Indeterminado	S/	8,500.00	S/	8,500.00	S/	6,675.78
4475	0046	004142	ANALISTA	FEBRERO 2022	D.Leg. N°1057	Cubierta	DNI	46707681	MILUSKA YASMINA CHAVEZ LOPEZ	11/01/2021	Indeterminado	S/	7,000.00	S/	7,000.00	S/	5,605.60
4476	0046	002331	ANALISTA	FEBRERO 2022	D.Leg. N°1057	Cubierta	DNI	43938458	PEDRO CARLOS PICCO ACEVEDO	11/01/2021	Indeterminado	S/	5,000.00	S/	5,000.00	S/	4,013.00
4477	0046	004143	ANALISTA	FEBRERO 2022	D.Leg. N°1057	Cubierta	DNI	46499928	JUANA LIZETH ABRIL RODRIGUEZ	11/01/2021	Indeterminado	S/	7,000.00	S/	7,000.00	S/	5,605.60
4478	0046	004144	ANALISTA	FEBRERO 2022	D.Leg. N°1057	Cubierta	DNI	41246645	ELIZABETH VERONICA ROMERO MAYTA	11/01/2021	1/03/2022	S/	7,000.00	S/	7,000.00	S/	5,602.10
4479	0046	004145	ANALISTA	FEBRERO 2022	D.Leg. N°1057	Cubierta	DNI	44622298	DARWIN DUBIEL CASTILLO NAVARRO	11/01/2021	Indeterminado	S/	7,000.00	S/	7,000.00	S/	5,618.20
4480	0046	003450	ANALISTA	FEBRERO 2022	D.Leg. N°1057	Cubierta	DNI	45465906	MELISSA ESTHER CASTILLO MORALES	11/01/2021	Indeterminado	S/	6,000.00	S/	6,000.00	S/	4,389.17
4481	0046	004187	ESPECIALISTA	FEBRERO 2022	D.Leg. N°1057	Cubierta	DNI	40971988	LESLY CAROL DEZA VASQUEZ	11/01/2021	Indeterminado	S/	9,500.00	S/	9,500.00	S/	7,598.10
4482	0046	004190	ESPECIALISTA	FEBRERO 2022	D.Leg. N°1057	Cubierta	DNI	10278783	ALEX ARMANDO MARTIN LEON MANSILLA	11/01/2021	Indeterminado	S/	9,500.00	S/	9,500.00	S/	7,505.00
4483	0046	004202	ANALISTA	FEBRERO 2022	D.Leg. N°1057	Cubierta	DNI	70032065	VERENIZE IRIS VASQUEZ CABALLERO	11/01/2021	Indeterminado	S/	4,500.00	S/	4,490.31	S/	3,595.85
4484	0046	003582	ESPECIALISTA	FEBRERO 2022	D.Leg. N°1057	Cubierta	DNI	41873158	ALAN DENNIS GARAVITO RAMIREZ	11/01/2021	Indeterminado	S/	9,000.00	S/	9,000.00	S/	7,202.70

4485	0046	004146	ANALISTA	FEBRERO 2022	D.Leg. N°1057	Cubierta	DNI	41221137	EDWIN ESTEBAN CORDERO PARODI	13/01/2021	Indeterminado	S/	7,000.00	S/	6,983.96	S/	5,517.33
4486	0046	002524	ASISTENTE	FEBRERO 2022	D.Leg. N°1057	Cubierta	DNI	72451628	JHOJAN CRISTHIAN MARQUIÑO TERRONES JANCCO	07/01/2021	11/02/2022	S/	2,500.00	S/	916.67	S/	809.05
4487	0046	004126	ANALISTA	FEBRERO 2022	D.Leg. N°1057	Cubierta	DNI	42835855	CRISTIAN MORAN ZUÑIGA	11/01/2021	Indeterminado	S/	7,000.00	S/	7,000.00	S/	5,618.20
4488	0046	000314	PROFESIONAL I	FEBRERO 2022	D.Leg. N°1057	Cubierta	DNI	47593666	KAREN ROSALYN CORONEL NUÑEZ	07/01/2021	Indeterminado	S/	5,000.00	S/	5,000.00	S/	4,013.00
4489	0046	000599	APOYO ADMINISTRATIVO	FEBRERO 2022	D.Leg. N°1057	Cubierta	DNI	41132387	JULIO ARMANDO AGÜERO DE LA MATA PAITAN	11/01/2021	Indeterminado	S/	2,500.00	S/	2,500.00	S/	2,164.25
4490	0046	002278	ANALISTA	FEBRERO 2022	D.Leg. N°1057	Cubierta	DNI	45945234	ROMINA ANGELICA ROJAS CARREÑO	08/01/2021	Indeterminado	S/	8,000.00	S/	8,000.00	S/	6,406.40
4491	0046	003434	ANALISTA	FEBRERO 2022	D.Leg. N°1057	Cubierta	DNI	44325091	ROSA ELVIRA ARQUIÑEGO CUEVA	06/01/2021	Indeterminado	S/	8,000.00	S/	8,000.00	S/	6,420.80
4492	0046	003461	ESPECIALISTA	FEBRERO 2022	D.Leg. N°1057	Cubierta	DNI	40048587	GUSTAVO ADOLFO ORMEÑO ALVARADO	07/01/2021	Indeterminado	S/	10,000.00	S/	10,000.00	S/	7,724.68
4493	0046	004191	ESPECIALISTA	FEBRERO 2022	D.Leg. N°1057	Cubierta	DNI	07254199	JULIO RAUL MUÑOZ VARA	06/01/2021	Indeterminado	S/	9,500.00	S/	9,498.68	S/	7,471.66
4494	0046	004199	ANALISTA	FEBRERO 2022	D.Leg. N°1057	Cubierta	DNI	47788803	JULIO JOSIMAR PANAIJO SALDAÑA	07/01/2021	Indeterminado	S/	4,500.00	S/	4,500.00	S/	3,611.70
4495	0046	004200	ANALISTA	FEBRERO 2022	D.Leg. N°1057	Cubierta	DNI	43799931	LUIS ALBERTO SAUÑE ROJAS	08/01/2021	23/05/2022	S/	4,500.00	S/	4,499.69	S/	3,554.75
4496	0046	002121	PROFESIONAL I	FEBRERO 2022	D.Leg. N°1057	Cubierta	DNI	41190777	WALVERTH JHOVANNY CALATAYUD ESPINOZA	01/03/2021	Indeterminado	S/	13,500.00	S/	13,500.00	S/	10,670.69
4497	0046	001856	TECNICO ADMINISTRATIVO	FEBRERO 2022	D.Leg. N°1057	Cubierta	DNI	42101927	JESSICA LILI URDAMPILLETA OCMIN	01/03/2021	Indeterminado	S/	3,000.00	S/	3,000.00	S/	2,593.15
4498	0046	001273	ESPECIALISTA	FEBRERO 2022	D.Leg. N°1057	Cubierta	DNI	15425859	CARMEN CECILIA NOVELLA LESCANO	01/03/2021	Indeterminado	S/	9,000.00	S/	8,988.75	S/	7,198.19
4499	0046	004180	ESPECIALISTA	FEBRERO 2022	D.Leg. N°1057	Cubierta	DNI	46188193	NOELIA DEL ROSARIO BENZA FLORES	01/03/2021	Indeterminado	S/	9,500.00	S/	9,500.00	S/	7,375.22
4500	0046	002317	ASISTENTE	FEBRERO 2022	D.Leg. N°1057	Cubierta	DNI	42752901	EVELIN TORRES CORAL	01/03/2021	Indeterminado	S/	3,500.00	S/	3,500.00	S/	2,754.85
4501	0046	003012	ESPECIALISTA	FEBRERO 2022	D.Leg. N°1057	Cubierta	DNI	46552681	MARIA ELENA VIDAL SENADOR	01/03/2021	Indeterminado	S/	8,000.00	S/	8,000.00	S/	6,420.80
4502	0046	002159	ASISTENTE	FEBRERO 2022	D.Leg. N°1057	Cubierta	DNI	10271126	PATRICIA LUZ SANCHEZ CORRALES	01/03/2021	Indeterminado	S/	3,500.00	S/	3,500.00	S/	3,209.45
4503	0046	003065	ESPECIALISTA	FEBRERO 2022	D.Leg. N°1057	Cubierta	DNI	41354871	KARLA ANDREA CHUEZ SALAZAR	01/03/2021	Indeterminado	S/	12,000.00	S/	12,000.00	S/	9,464.69
4504	0046	003517	COORDINADOR	FEBRERO 2022	D.Leg. N°1057	Cubierta	DNI	41420278	HECTOR RICARDO MORALES GONZALEZ	01/03/2021	Indeterminado	S/	13,500.00	S/	13,500.00	S/	10,677.44
4505	0046	002144	ESPECIALISTA	FEBRERO 2022	D.Leg. N°1057	Cubierta	DNI	43670047	CARLA DENISSE PEÑA GODINEZ	01/03/2021	Indeterminado	S/	8,000.00	S/	8,000.00	S/	6,292.80
4506	0046	001946	ESPECIALISTA EN PRESUPUESTO	FEBRERO 2022	D.Leg. N°1057	Cubierta	DNI	45928869	WILY JHON TORRES CCARHUAS	02/03/2021	Indeterminado	S/	5,000.00	S/	5,000.00	S/	4,004.00
4507	0046	002183	ESPECIALISTA I	FEBRERO 2022	D.Leg. N°1057	Cubierta	DNI	45707893	FRANCIA INDIRA DELGADO MANRIQUE	02/03/2021	Indeterminado	S/	8,000.00	S/	8,000.00	S/	6,150.48
4508	0046	003382	ASISTENTE	FEBRERO 2022	D.Leg. N°1057	Cubierta	DNI	46321014	NATALIA MERCEDES CARRION ELGUERA	02/03/2021	Indeterminado	S/	2,500.00	S/	2,500.00	S/	2,006.50
4509	0046	003592	ANALISTA	FEBRERO 2022	D.Leg. N°1057	Cubierta	DNI	01322308	RENE AROCUTIPA CABRERA	02/03/2021	Indeterminado	S/	7,000.00	S/	7,000.00	S/	5,602.10
4510	0046	004194	ANALISTA	FEBRERO 2022	D.Leg. N°1057	Cubierta	DNI	73992512	THALIA EMELYN CHAVEZ NIETO	03/03/2021	Indeterminado	S/	4,500.00	S/	4,500.00	S/	3,611.70
4511	0046	002764	ANALISTA	FEBRERO 2022	D.Leg. N°1057	Cubierta	DNI	40246024	DAVID PAUL PORRAS CORDOVA	03/03/2021	Indeterminado	S/	7,000.00	S/	7,000.00	S/	5,618.20
4512	0046	003441	ESPECIALISTA	FEBRERO 2022	D.Leg. N°1057	Cubierta	DNI	32387089	ALDO ADALBERTO ORIHUELA ESCALANTE	03/03/2021	Indeterminado	S/	12,000.00	S/	12,000.00	S/	9,318.72
4513	0046	003371	ANALISTA	FEBRERO 2022	D.Leg. N°1057	Cubierta	DNI	40122144	LUIS OBLITAS CAMARENA BULLON	03/03/2021	Indeterminado	S/	7,000.00	S/	7,000.00	S/	5,506.20
4514	0046	001550	ESPECIALISTA	FEBRERO 2022	D.Leg. N°1057	Cubierta	DNI	46658453	GIANMARCO FERNANDO GUERRERO DIAZ	05/03/2021	Indeterminado	S/	7,000.00	S/	7,000.00	S/	5,618.20
4515	0046	003574	ANALISTA	FEBRERO 2022	D.Leg. N°1057	Cubierta	DNI	72287887	KEVEN RODRIGO BETETA CASTAÑEDA	08/03/2021	Indeterminado	S/	7,000.00	S/	7,000.00	S/	5,602.10
4516	0046	002676	ESPECIALISTA	FEBRERO 2022	D.Leg. N°1057	Cubierta	DNI	41367328	LUCY MARIOLA CONTRERAS PINEDO	08/03/2021	Indeterminado	S/	10,000.00	S/	10,000.00	S/	8,026.00
4517	0046	003041	DIRECTOR	FEBRERO 2022	D.Leg. N°1057	Cubierta	DNI	41640973	ANDRES ABEL ZACARIAS CAMAC	16/02/2022	9/03/2022	S/	15,600.00	S/	6,760.00	S/	5,317.42
4518	0046	002998	ASESOR	FEBRERO 2022	D.Leg. N°1057	Cubierta	DNI	43040839	ELISSA CLOBERLINA LACCA VELASCO	01/02/2022	31/05/2022	S/	15,600.00	S/	13,950.16	S/	11,531.60
4519	0046	004471	AUXILIAR	FEBRERO 2022	D.Leg. N°1057	Cubierta	DNI	10224028	HENRRI ALBERTO GONZALES VERANENDI	22/10/2021	7/01/2022	S/	3,000.00	S/	633.33	S/	557.84
4520	0046	003041	DIRECTOR	FEBRERO 2022	D.Leg. N°1057	Cubierta	DNI	08723269	CESAR LUIS MENDEZ LENGUA	16/10/2019	27/12/2021	S/	15,600.00	S/	16,640.00	S/	15,308.80
4521	0046	004279	ASISTENTE	FEBRERO 2022	D.Leg. N°1057	Cubierta	DNI	72617667	MIGUEL ANGEL SALDAÑA CERNA	18/05/2021	12/01/2022	S/	3,000.00	S/	1,958.33	S/	1,571.76
4522	0046	004348	APOYO ADMINISTRATIVO	FEBRERO 2022	D.Leg. N°1057	Cubierta	DNI	72930196	KEVIN JESUS ALEX REBOSIO AGUILAR	15/10/2021	14/01/2022	S/	2,500.00	S/	625.00	S/	550.18
4523	0046	004310	ANALISTA	FEBRERO 2022	D.Leg. N°1057	Cubierta	DNI	70142734	LILIAM LORENA ROMERO BRUNO	15/10/2021	7/01/2022	S/	7,500.00	S/	1,322.92	S/	1,150.94
4524	0046	004431	ANALISTA	FEBRERO 2022	D.Leg. N°1057	Cubierta	DNI	70370971	JEAN PIERRE GARAY SANCHEZ	15/10/2021	31/01/2022	S/	6,000.00	S/	1,766.67	S/	1,417.93
4525	0046	004413	ANALISTA	FEBRERO 2022	D.Leg. N°1057	Cubierta	DNI	46145794	ZAHIDA MERCEDES QUISPE CHALCO	15/10/2021	31/01/2022	S/	7,000.00	S/	2,061.11	S/	1,815.43
4526	0046	004447	COORDINADOR	FEBRERO 2022	D.Leg. N°1057	Cubierta	DNI	07634888	ELVIA JOSEFINA PACA GUEVARA	14/10/2021	31/01/2022	S/	12,000.00	S/	3,566.67	S/	2,807.33
4527	0046	004105	ESPECIALISTA	FEBRERO 2022	D.Leg. N°1057	Cubierta	DNI	46219284	EVELING AMPARO MORALES ROBLES	23/09/2019	23/01/2022	S/	8,500.00	S/	2,856.94	S/	2,247.27
4528	0046	001671	ESPECIALISTA	FEBRERO 2022	D.Leg. N°1057	Cubierta	DNI	31032782	MARIELA DAVALOS SULLCAHUAMAN	01/08/2016	5/01/2022	S/	4,000.00	S/	788.89	S/	694.06
4529	0046	001609	ESPECIALISTA	FEBRERO 2022	D.Leg. N°1057	Cubierta	DNI	44830670	MELISSA DEL ROSARIO MARENGO SERRANO	18/10/2019	21/01/2022	S/	12,000.00	S/	10,333.33	S/	8,128.20
4530	0046	002703	ESPECIALISTA	FEBRERO 2022	D.Leg. N°1057	Cubierta	DNI	46876690	DIEGO ALEJANDRO RICSE MORALES	17/10/2019	14/01/2022	S/	8,000.00	S/	13,955.56	S/	11,228.15
4531	0046	002720	DIRECTOR	FEBRERO 2022	D.Leg. N°1057	Cubierta	DNI	42207940	KAREN ELIZABETH ZAVALA FLORES	06/01/2020	9/01/2022	S/	15,600.00	S/	31,373.33	S/	25,056.53
4532	0046	003431	ESPECIALISTA	FEBRERO 2022	D.Leg. N°1057	Cubierta	DNI	20112881	SARA CORINA CORDOVA LLACZA	11/12/2020	14/01/2022	S/	12,000.00	S/	13,133.33	S/	10,382.45
4533	0046	003042	COORDINADOR	MARZO 2022	D.Leg. N°1057	Cubierta	DNI	42241390	JACKELYN JESSICA JUAREZ CORNEJO	27/12/2019	Indeterminado	S/	12,000.00	S/	12,000.00	S/	9,464.69
4534	0046	000015	PROFESIONAL I	MARZO 2022	D.Leg. N°1057	Cubierta	DNI	09092946	GLADYS MINU ALIAGA SILVA	01/01/2009	Indeterminado	S/	3,714.00	S/	3,714.00	S/	3,416.88
4535	0046	000234	PROFESIONAL I	MARZO 2022	D.Leg. N°1057	Cubierta	DNI	22406198	ELVIS RICARDO JARA FIGUEROA	01/01/2009	Indeterminado	S/	4,302.00	S/	4,302.00	S/	3,957.84
4536	0046	003507	ANALISTA	MARZO 2022	D.Leg. N°1057	Cubierta	DNI	40208951	ANA MARIA AYCA MARIN	15/07/2020	Indeterminado	S/	8,000.00	S/	8,000.00	S/	6,292.80
4537	0046	003466	ANALISTA	MARZO 2022	D.Leg. N°1057	Cubierta	DNI	45139431	PAMELA MIREYA SALDARRIAGA NEGRINI	15/07/2020	Indeterminado	S/	8,000.00	S/	8,000.00	S/	6,320.00
4538	0046	003519	ANALISTA	MARZO 2022	D.Leg. N°1057	Cubierta	DNI	16708279	JORGE YSMAEL ORTEGA CABREJOS	24/11/2020	Indeterminado	S/	8,000.00	S/	8,000.00	S/	6,292.80
4539	0046	004449	ASISTENTE	MARZO 2022	D.Leg. N°1057	Cubierta	DNI	72952823	MARILYN YURIKO LEIVA IROBA	14/10/2021	10/06/2022	S/	3,000.00	S/	3,000.00	S/	2,407.80
4540	0046	004300	ESPECIALISTA	MARZO 2022	D.Leg. N°1057	Cubierta	DNI	40241591	INES RIVERA LOPEZ	15/10/2021	Indeterminado	S/	11,000.00	S/	11,000.00	S/	8,816.89
4541	0046	004429	ANALISTA	MARZO 2022	D.Leg. N°1057	Cubierta	DNI	74044640	SOL MARIA ACUÑA FLORES	13/10/2021	Indeterminado	S/	5,500.00	S/	5,500.00	S/	4,414.30
4542	0046	004314	ANALISTA	MARZO 2022	D.Leg. N°1057	Cubierta	DNI	40924934	JOSE TOMAS AGUILAR GODOS	14/10/2021	Indeterminado	S/	7,500.00	S/	7,500.00	S/	5,903.25
4543	0046	004415	ASISTENTE	MARZO 2022	D.Leg. N°1057	Cubierta	DNI	43893510	LITA DEL PILAR SIESQUEN ACOSTA	12/10/2021	Indeterminado	S/	4,000.00	S/	4,000.00	S/	3,146.40
4544	0046	004390	ANALISTA	MARZO 2022	D.Leg. N°1057	Cubierta	DNI	47705025	ERICK ALCIDES SOTOMAYOR CASTRO	15/10/2021	Indeterminado	S/	6,000.00	S/	6,000.00	S/	4,815.60

4545	0046	004353	ESPECIALISTA	MARZO 2022	D.Leg. N°1057	Cubierta	DNI	09856187	CARLOS GUILLERMO TELLO VILLENA	12/10/2021	Indeterminado	S/	10,000.00	S/	10,000.00	S/	7,871.00
4546	0046	001939	ESPECIALISTA	MARZO 2022	D.Leg. N°1057	Cubierta	DNI	40508665	SUSAN MIREYA ARRUNATEGUI PASAPERA	01/09/2017	Indeterminado	S/	8,000.00	S/	8,000.00	S/	6,292.80
4547	0046	003556	CONSULTOR	MARZO 2022	D.Leg. N°1057	Cubierta	DNI	09859308	HAYDEE BALAREZO AVALOS	15/08/2014	Indeterminado	S/	5,800.00	S/	5,800.00	S/	4,576.74
4548	0046	003557	CONSULTOR	MARZO 2022	D.Leg. N°1057	Cubierta	DNI	16706800	JEANETTE YVONNE FERNANDEZ AREVALO	15/08/2014	Indeterminado	S/	9,000.00	S/	9,000.00	S/	6,614.56
4549	0046	004394	ESPECIALISTA	MARZO 2022	D.Leg. N°1057	Cubierta	DNI	45437489	SIBY GISELA TORRES CASTRO	15/10/2021	Indeterminado	S/	9,000.00	S/	9,000.00	S/	7,207.20
4550	0046	003553	CONSULTOR	MARZO 2022	D.Leg. N°1057	Cubierta	DNI	20578688	BETTY COSSIO SOSA	16/04/2014	Indeterminado	S/	14,000.00	S/	14,000.00	S/	10,773.62
4551	0046	004357	ANALISTA	MARZO 2022	D.Leg. N°1057	Cubierta	DNI	74202036	SANTIAGO ALBERTO VARGAS CHAVEZ	18/10/2021	30/06/2022	S/	5,000.00	S/	5,000.00	S/	4,004.00
4552	0046	004418	ESPECIALISTA	MARZO 2022	D.Leg. N°1057	Cubierta	DNI	70106201	CLAUDIA LUCIA VARILLAS ARANA	12/10/2021	Indeterminado	S/	9,000.00	S/	9,000.00	S/	7,083.90
4553	0046	004446	COORDINADOR	MARZO 2022	D.Leg. N°1057	Cubierta	DNI	43516205	MARIA LUISA VASQUEZ ROSSI	15/10/2021	30/06/2022	S/	12,000.00	S/	12,000.00	S/	9,635.09
4554	0046	003555	CONSULTOR	MARZO 2022	D.Leg. N°1057	Cubierta	DNI	29541265	FERNANDO JAVIER ROJAS FUENTES	16/04/2014	Indeterminado	S/	14,000.00	S/	14,000.00	S/	11,072.69
4555	0046	004440	ESPECIALISTA	MARZO 2022	D.Leg. N°1057	Cubierta	DNI	09628928	CARLOS FERNANDO VENTURA IZAGUIRRE	14/10/2021	Indeterminado	S/	10,000.00	S/	10,000.00	S/	8,026.00
4556	0046	004306	ANALISTA	MARZO 2022	D.Leg. N°1057	Cubierta	DNI	45584738	CHRISTIAN VILCAPOMA PALOMINO	15/10/2021	Indeterminado	S/	5,000.00	S/	5,000.00	S/	4,401.50
4557	0046	003554	CONSULTOR	MARZO 2022	D.Leg. N°1057	Cubierta	DNI	06184306	NANCY SALVADOR LINARES	01/08/2014	Indeterminado	S/	5,000.00	S/	5,000.00	S/	4,001.50
4558	0046	003558	CONSULTOR	MARZO 2022	D.Leg. N°1057	Cubierta	DNI	09887505	FELIX MARTIN MENDOZA BARRERA	01/08/2014	Indeterminado	S/	9,500.00	S/	9,500.00	S/	7,559.70
4559	0046	004408	ANALISTA	MARZO 2022	D.Leg. N°1057	Cubierta	DNI	46497291	KATHY MARIBEL VILCARROMERO CONTRERAS	13/10/2021	Indeterminado	S/	6,000.00	S/	6,000.00	S/	4,804.80
4560	0046	004286	ANALISTA	MARZO 2022	D.Leg. N°1057	Cubierta	DNI	47635611	STEFFANY VILLANUEVA CARPIO	18/10/2021	Indeterminado	S/	7,500.00	S/	7,500.00	S/	6,006.00
4561	0046	004309	ANALISTA	MARZO 2022	D.Leg. N°1057	Cubierta	DNI	46377631	FRANK BRAYAN YARI MERMA	12/10/2021	30/06/2022	S/	7,500.00	S/	7,500.00	S/	6,002.25
4562	0046	004472	AUXILIAR	MARZO 2022	D.Leg. N°1057	Cubierta	DNI	08965530	LUIS ANANIAS ARROYO LOBATON	25/10/2021	Indeterminado	S/	3,000.00	S/	3,000.00	S/	2,647.80
4563	0046	003366	ESPECIALISTA	MARZO 2022	D.Leg. N°1057	Cubierta	DNI	40831856	ARMANDO IVAN PATAZCA ULFE	15/07/2020	Indeterminado	S/	8,000.00	S/	8,000.00	S/	6,263.17
4564	0046	004588	ESPECIALISTA	MARZO 2022	D.Leg. N°1057	Cubierta	DNI	09859634	RINA CECILIA AGUILAR SILVA	27/10/2021	Indeterminado	S/	8,000.00	S/	8,000.00	S/	6,292.80
4565	0046	004403	ESPECIALISTA	MARZO 2022	D.Leg. N°1057	Cubierta	DNI	72851591	JOANA RINA MAMANI VICTORIO	25/10/2021	Indeterminado	S/	8,000.00	S/	8,000.00	S/	6,320.00
4566	0046	004399	ASISTENTE	MARZO 2022	D.Leg. N°1057	Cubierta	DNI	77042459	THALIA ESTEPHANY CHAVEZ VILLAVICENCIO	26/10/2021	Indeterminado	S/	2,500.00	S/	2,500.00	S/	2,006.50
4567	0046	000723	ASISTENTE CONTABLE	MARZO 2022	D.Leg. N°1057	Cubierta	DNI	42419427	EDSON PAOLO CORNEJO CARRILLO	01/04/2019	Indeterminado	S/	5,000.00	S/	5,000.00	S/	3,999.00
4568	0046	002382	ESPECIALISTA	MARZO 2022	D.Leg. N°1057	Cubierta	DNI	41522708	JAVIER RAUL FUENTES SAENZ	03/09/2018	Indeterminado	S/	10,000.00	S/	10,000.00	S/	6,006.00
4569	0046	004402	ASISTENTE	MARZO 2022	D.Leg. N°1057	Cubierta	DNI	70778681	LUIS ROBERTO FARFAN SAAVEDRA	26/10/2021	Indeterminado	S/	2,500.00	S/	2,500.00	S/	2,006.50
4570	0046	004672	ESPECIALISTA	MARZO 2022	D.Leg. N°1057	Cubierta	DNI	41831330	LUISA VICTORIA MORAN BARRO	22/10/2021	Indeterminado	S/	10,000.00	S/	10,000.00	S/	8,003.00
4571	0046	004668	ANALISTA	MARZO 2022	D.Leg. N°1057	Cubierta	DNI	46475749	SELMA VERENIS HUARINGA BAILON	26/10/2021	Indeterminado	S/	6,000.00	S/	6,000.00	S/	4,801.80
4572	0046	003513	ANALISTA	MARZO 2022	D.Leg. N°1057	Cubierta	DNI	43579957	MELINA GISELLA TAMARIS TRUJILLO CAICO	14/07/2020	Indeterminado	S/	8,000.00	S/	8,000.00	S/	6,285.60
4573	0046	004627	ANALISTA	MARZO 2022	D.Leg. N°1057	Cubierta	DNI	43479282	JESUS JHONNATAN RUGGEL JULCA	26/10/2021	Indeterminado	S/	7,500.00	S/	7,500.00	S/	5,925.00
4574	0046	004670	ANALISTA	MARZO 2022	D.Leg. N°1057	Cubierta	DNI	10613351	RAFAEL TORRES VELA	25/10/2021	Indeterminado	S/	7,500.00	S/	7,500.00	S/	5,899.50
4575	0046	004667	COORDINADOR	MARZO 2022	D.Leg. N°1057	Cubierta	DNI	41552882	RONALD ZUMAETA PEREZ	25/10/2021	Indeterminado	S/	12,000.00	S/	12,000.00	S/	9,464.69
4576	0046	004671	ASISTENTE	MARZO 2022	D.Leg. N°1057	Cubierta	DNI	40969737	LUIS ANGEL VALDEZ URRIOLA	26/10/2021	Indeterminado	S/	4,000.00	S/	4,000.00	S/	3,203.20
4577	0046	004638	ESPECIALISTA	MARZO 2022	D.Leg. N°1057	Cubierta	DNI	40015119	TOMAS GALLARDAY VASQUEZ	28/10/2021	Indeterminado	S/	9,500.00	S/	9,500.00	S/	7,624.70
4578	0046	001737	ESPECIALISTA	MARZO 2022	D.Leg. N°1057	Cubierta	DNI	40158550	GINO AYON VARILLAS	03/03/2017	Indeterminado	S/	10,000.00	S/	10,000.00	S/	7,862.00
4579	0046	004475	ASISTENTE	MARZO 2022	D.Leg. N°1057	Cubierta	DNI	41251065	FANNY JULISSA FLORES TARAZONA	25/10/2021	28/04/2022	S/	4,000.00	S/	3,866.67	S/	3,347.37
4580	0046	004594	ESPECIALISTA	MARZO 2022	D.Leg. N°1057	Cubierta	DNI	40345068	DIANA JUDITH GOMEZ MARTINEZ	21/10/2021	Indeterminado	S/	10,000.00	S/	10,000.00	S/	7,871.00
4581	0046	004470	ANALISTA	MARZO 2022	D.Leg. N°1057	Cubierta	DNI	47587222	ELIZABETH GURBILLON RIMARACHIN	26/10/2021	Indeterminado	S/	5,500.00	S/	5,500.00	S/	4,401.65
4582	0046	004473	AUXILIAR	MARZO 2022	D.Leg. N°1057	Cubierta	DNI	09521844	SIMON LEONARDO MAYORGA NAMUCHE	26/10/2021	Indeterminado	S/	3,000.00	S/	3,000.00	S/	2,639.40
4583	0046	004515	ESPECIALISTA	MARZO 2022	D.Leg. N°1057	Cubierta	DNI	41873260	ANTHONY MARTIN CESPEDES MOLINA	25/10/2021	Indeterminado	S/	9,000.00	S/	9,000.00	S/	7,223.40
4584	0046	004522	ESPECIALISTA	MARZO 2022	D.Leg. N°1057	Cubierta	DNI	09387254	MILAGROS CHANG CHANG	22/10/2021	Indeterminado	S/	8,500.00	S/	8,500.00	S/	6,686.10
4585	0046	004532	ANALISTA	MARZO 2022	D.Leg. N°1057	Cubierta	DNI	73568771	DANIEL ANDRES CHIPANA MUÑANTE	25/10/2021	Indeterminado	S/	5,000.00	S/	5,000.00	S/	3,950.00
4586	0046	000210	ESPECIALISTA I	MARZO 2022	D.Leg. N°1057	Cubierta	DNI	00432263	LOURDES ELENA MALDONADO PIMENTEL	06/11/2013	Indeterminado	S/	6,000.00	S/	6,000.00	S/	5,520.00
4587	0046	004500	ASISTENTE	MARZO 2022	D.Leg. N°1057	Cubierta	DNI	10686703	MARIO GENARO CHOQUE RICCI	22/10/2021	Indeterminado	S/	4,000.00	S/	4,000.00	S/	3,148.40
4588	0046	004535	ANALISTA	MARZO 2022	D.Leg. N°1057	Cubierta	DNI	18213133	MIGUEL ANGEL CUEVA GASTAÑADUI	22/10/2021	Indeterminado	S/	6,000.00	S/	6,000.00	S/	4,740.00
4589	0046	004501	ASISTENTE	MARZO 2022	D.Leg. N°1057	Cubierta	DNI	76322490	ALVARO FELIX ESPINO NAVARRO	22/10/2021	Indeterminado	S/	4,000.00	S/	4,000.00	S/	3,203.20
4590	0046	003002	COORDINADOR	MARZO 2022	D.Leg. N°1057	Cubierta	DNI	09348072	JOHNNY OSCAR ALVAREZ OCHOA	24/11/2020	Indeterminado	S/	12,000.00	S/	12,000.00	S/	7,970.81
4591	0046	004520	ESPECIALISTA	MARZO 2022	D.Leg. N°1057	Cubierta	DNI	46287493	ROSMERY LUISA GUTIERREZ PADILLA	22/10/2021	Indeterminado	S/	8,500.00	S/	8,500.00	S/	6,686.10
4592	0046	004521	ESPECIALISTA	MARZO 2022	D.Leg. N°1057	Cubierta	DNI	09910361	ROMAN JARPAIKAMAYOC HUALLANCA VITERI	22/10/2021	Indeterminado	S/	8,500.00	S/	8,500.00	S/	6,678.45
4593	0046	004507	ESPECIALISTA	MARZO 2022	D.Leg. N°1057	Cubierta	DNI	06254022	JORGE SANTIAGO PANTOJA COLLANTES	22/10/2021	Indeterminado	S/	8,000.00	S/	8,000.00	S/	6,166.80
4594	0046	004565	ESPECIALISTA	MARZO 2022	D.Leg. N°1057	Cubierta	DNI	45638294	GLADYS YUNET RIVERA SANCHEZ	25/10/2021	Indeterminado	S/	8,500.00	S/	8,500.00	S/	6,690.35
4595	0046	004510	ESPECIALISTA	MARZO 2022	D.Leg. N°1057	Cubierta	DNI	42204869	WAGNER EDSON SILVA NOBLECILLA	22/10/2021	Indeterminado	S/	9,000.00	S/	9,000.00	S/	7,071.30
4596	0046	004505	ASISTENTE	MARZO 2022	D.Leg. N°1057	Cubierta	DNI	74315490	EDDY DENNIS URIARTE MUÑOZ	22/10/2021	Indeterminado	S/	4,000.00	S/	4,000.00	S/	3,210.40
4597	0046	004543	ANALISTA	MARZO 2022	D.Leg. N°1057	Cubierta	DNI	44774152	ARTURO OMAR CHONTO INOLOPU	26/10/2021	Indeterminado	S/	7,000.00	S/	7,000.00	S/	5,618.20
4598	0046	004523	ANALISTA	MARZO 2022	D.Leg. N°1057	Cubierta	DNI	70230722	INES YESSENIA FERNANDEZ CABRERA	25/10/2021	Indeterminado	S/	5,000.00	S/	5,000.00	S/	4,013.00
4599	0046	004538	ANALISTA	MARZO 2022	D.Leg. N°1057	Cubierta	DNI	09920871	CARLOS JATUNRUNA HUALLANCA VITERI	25/10/2021	Indeterminado	S/	7,000.00	S/	7,000.00	S/	5,515.30
4600	0046	004517	ANALISTA	MARZO 2022	D.Leg. N°1057	Cubierta	DNI	45529316	TICA LA ROSA ALARCON	26/10/2021	Indeterminado	S/	6,000.00	S/	6,000.00	S/	4,739.80
4601	0046	004544	ANALISTA	MARZO 2022	D.Leg. N°1057	Cubierta	DNI	43765508	MANUEL ANGEL LAURA GUZMAN	26/10/2021	Indeterminado	S/	7,000.00	S/	7,000.00	S/	5,537.10
4602	0046	004545	ANALISTA	MARZO 2022	D.Leg. N°1057	Cubierta	DNI	43854068	EDGARD ALONSO LINARES VASQUEZ	25/10/2021	Indeterminado	S/	7,000.00	S/	7,000.00	S/	5,530.00
4603	0046	004546	ANALISTA	MARZO 2022	D.Leg. N°1057	Cubierta	DNI	42126648	MIGUEL HUBER MARCELO BALDEON	26/10/2021	Indeterminado	S/	7,000.00	S/	7,000.00	S/	5,506.20
4604	0046	004524	ANALISTA	MARZO 2022	D.Leg. N°1057	Cubierta	DNI	42292416	EDISON RAUL MAYTA NINAHUAMAN	25/10/2021	Indeterminado	S/	5,000.00	S/	5,000.00	S/	3,933.00

4605	0046	004536	ANALISTA	MARZO 2022	D.Leg. N°1057	Cubierta	DNI	45612582	VANESSA FIORELLA MELO SUAREZ	26/10/2021	Indeterminado	S/	6,000.00	S/	6,000.00	S/ 4,405.12
4606	0046	004547	ANALISTA	MARZO 2022	D.Leg. N°1057	Cubierta	DNI	07266272	JULIO CESAR MORALES LOPEZ	25/10/2021	Indeterminado	S/	7,000.00	S/	7,000.00	S/ 5,509.70
4607	0046	004551	ANALISTA	MARZO 2022	D.Leg. N°1057	Cubierta	DNI	45038277	EDDIE JACKSON ÑIQUEN RAMOS	26/10/2021	Indeterminado	S/	7,000.00	S/	7,000.00	S/ 5,530.00
4608	0046	004518	ANALISTA	MARZO 2022	D.Leg. N°1057	Cubierta	DNI	29730571	VIVIANA DORIS PINO MESTAS	25/10/2021	Indeterminado	S/	6,000.00	S/	6,000.00	S/ 4,801.80
4609	0046	004552	ANALISTA	MARZO 2022	D.Leg. N°1057	Cubierta	DNI	80197662	PERCY QUISPE HANCCO	26/10/2021	Indeterminado	S/	7,000.00	S/	7,000.00	S/ 5,602.10
4610	0046	004599	ANALISTA	MARZO 2022	D.Leg. N°1057	Cubierta	DNI	46068532	FERNANDO DELGADO ROSALES	25/10/2021	Indeterminado	S/	7,000.00	S/	7,000.00	S/ 5,509.70
4611	0046	004601	ANALISTA	MARZO 2022	D.Leg. N°1057	Cubierta	DNI	47174169	DIEGO HUGO MURRUGARRA ORMEÑO	25/10/2021	30/04/2022	S/	7,000.00	S/	6,960.62	S/ 5,443.37
4612	0046	004607	ASISTENTE	MARZO 2022	D.Leg. N°1057	Cubierta	DNI	70438921	LISSET CRISTINA PISCOYA SALHUA	25/10/2021	Indeterminado	S/	3,500.00	S/	3,500.00	S/ 3,089.10
4613	0046	004608	ASISTENTE	MARZO 2022	D.Leg. N°1057	Cubierta	DNI	41154888	EDWIN IVAN RAMOS MONTEZA	25/10/2021	28/06/2022	S/	3,500.00	S/	3,500.00	S/ 3,033.10
4614	0046	004619	ANALISTA	MARZO 2022	D.Leg. N°1057	Cubierta	DNI	40116455	SANDY NATHALIE RAMOS ZAVALETA	25/10/2021	8/06/2022	S/	5,000.00	S/	5,000.00	S/ 4,333.00
4615	0046	004692	ANALISTA	MARZO 2022	D.Leg. N°1057	Cubierta	DNI	47248608	ARACELI GERALDINE UGARTE BASURTO	03/11/2021	30/09/2022	S/	7,500.00	S/	7,500.00	S/ 6,606.00
4616	0046	004600	ANALISTA	MARZO 2022	D.Leg. N°1057	Cubierta	DNI	41363184	NORA ELIZABETH ZUÑIGA RODRIGUEZ	25/10/2021	Indeterminado	S/	7,000.00	S/	7,000.00	S/ 5,474.97
4617	0046	004614	SECRETARIA/O	MARZO 2022	D.Leg. N°1057	Cubierta	DNI	41167035	FELICIA ISABEL ROJAS VALDIVIA	26/10/2021	Indeterminado	S/	3,000.00	S/	2,995.00	S/ 2,596.97
4618	0046	004465	ANALISTA	MARZO 2022	D.Leg. N°1057	Cubierta	DNI	46176055	MARYNES HERENCIA ACUÑA	26/10/2021	Indeterminado	S/	7,000.00	S/	7,000.00	S/ 5,602.10
4619	0046	004464	ANALISTA	MARZO 2022	D.Leg. N°1057	Cubierta	DNI	43639667	JORDAN SEBASTIAN MOTTA CACERES	26/10/2021	Indeterminado	S/	7,000.00	S/	7,000.00	S/ 5,506.20
4620	0046	004589	ESPECIALISTA	MARZO 2022	D.Leg. N°1057	Cubierta	DNI	16750419	MAGALY DEL MILAGRO LOSSIO ANDRADE	27/10/2021	Indeterminado	S/	8,000.00	S/	7,975.00	S/ 6,273.14
4621	0046	004585	ESPECIALISTA	MARZO 2022	D.Leg. N°1057	Cubierta	DNI	09632789	ANA LOURDES NOLASCO CONTRERAS	27/10/2021	Indeterminado	S/	9,000.00	S/	8,712.50	S/ 6,788.25
4622	0046	004592	ASISTENTE	MARZO 2022	D.Leg. N°1057	Cubierta	DNI	09354581	MARIA VICTORIA GARRO PALOMINO	27/10/2021	Indeterminado	S/	3,500.00	S/	3,325.97	S/ 2,882.28
4623	0046	004575	ANALISTA	MARZO 2022	D.Leg. N°1057	Cubierta	DNI	47053304	FELICITAS LINGAN MENDOZA	27/10/2021	Indeterminado	S/	4,500.00	S/	4,500.00	S/ 3,601.35
4624	0046	004580	ESPECIALISTA	MARZO 2022	D.Leg. N°1057	Cubierta	DNI	07713850	BERTHA GISELLA ORTEGA BOCANEGRA	27/10/2021	Indeterminado	S/	9,000.00	S/	9,000.00	S/ 7,803.90
4625	0046	004525	ANALISTA	MARZO 2022	D.Leg. N°1057	Cubierta	DNI	76592532	LITZ ROSITA ROA MERINO	25/10/2021	Indeterminado	S/	5,000.00	S/	5,000.00	S/ 4,013.00
4626	0046	004533	ANALISTA	MARZO 2022	D.Leg. N°1057	Cubierta	DNI	42499262	JAVIER ROJAS TENIO	26/10/2021	Indeterminado	S/	6,000.00	S/	6,000.00	S/ 4,801.80
4627	0046	004553	ANALISTA	MARZO 2022	D.Leg. N°1057	Cubierta	DNI	43506023	ABDON VICENCIO SALDAÑA TINEDO	26/10/2021	Indeterminado	S/	7,000.00	S/	7,000.00	S/ 5,465.00
4628	0046	004509	ASISTENTE	MARZO 2022	D.Leg. N°1057	Cubierta	DNI	47998071	EDERSON NILDO SURJANO PALPA	25/10/2021	Indeterminado	S/	4,000.00	S/	4,000.00	S/ 3,530.40
4629	0046	004529	ANALISTA	MARZO 2022	D.Leg. N°1057	Cubierta	DNI	45732545	ABRAHAM SALOMON ZAMUDIO MENDOZA	26/10/2021	Indeterminado	S/	5,000.00	S/	5,000.00	S/ 4,013.00
4630	0046	004555	ANALISTA	MARZO 2022	D.Leg. N°1057	Cubierta	DNI	42684024	CESAR LUIS RAMOS CUEVA	26/10/2021	Indeterminado	S/	7,000.00	S/	7,000.00	S/ 5,602.10
4631	0046	004556	ANALISTA	MARZO 2022	D.Leg. N°1057	Cubierta	DNI	09614826	JIMMY ALEJANDRO PALOMINO AGUILAR	26/10/2021	Indeterminado	S/	7,000.00	S/	7,000.00	S/ 5,605.60
4632	0046	004527	ANALISTA	MARZO 2022	D.Leg. N°1057	Cubierta	DNI	41091027	ELIDA DIANA TAPIA MARIÑOS	25/10/2021	Indeterminado	S/	5,000.00	S/	5,000.00	S/ 4,013.00
4633	0046	004635	ANALISTA	MARZO 2022	D.Leg. N°1057	Cubierta	DNI	72782446	ANDREA ISABEL TRUJILLO CABRERA	03/11/2021	Indeterminado	S/	7,000.00	S/	6,953.82	S/ 5,493.51
4634	0046	004295	ANALISTA	MARZO 2022	D.Leg. N°1057	Cubierta	DNI	73070510	LUIGI STEVENS CASTRO FUENTES	03/11/2021	Indeterminado	S/	7,000.00	S/	7,000.00	S/ 5,393.66
4635	0046	004326	ESPECIALISTA	MARZO 2022	D.Leg. N°1057	Cubierta	DNI	47151364	KERVY JUNIOR RAMOS ZAPANA	03/11/2021	Indeterminado	S/	9,500.00	S/	9,500.00	S/ 7,602.85
4636	0046	004297	ESPECIALISTA	MARZO 2022	D.Leg. N°1057	Cubierta	DNI	42096560	THAIZ KATHIA PEÑA ZAPATA	03/11/2021	Indeterminado	S/	10,500.00	S/	10,500.00	S/ 8,140.83
4637	0046	004333	ESPECIALISTA	MARZO 2022	D.Leg. N°1057	Cubierta	DNI	40615878	DELISA ELGUERA MORALES	03/11/2021	Indeterminado	S/	11,000.00	S/	11,000.00	S/ 8,601.19
4638	0046	002136	ESPECIALISTA	MARZO 2022	D.Leg. N°1057	Cubierta	DNI	40470133	DAVID MARCELINO YAURIS HUAYTA	02/11/2017	Indeterminado	S/	7,000.00	S/	7,000.00	S/ 5,509.70
4639	0046	004313	ANALISTA	MARZO 2022	D.Leg. N°1057	Cubierta	DNI	45834072	JHAN CARLO VENERO CAMPANA	03/11/2021	Indeterminado	S/	7,500.00	S/	7,500.00	S/ 6,002.25
4640	0046	004319	ANALISTA	MARZO 2022	D.Leg. N°1057	Cubierta	DNI	48896586	NATALIA IRINA ALCOCER ROSALES	03/11/2021	Indeterminado	S/	7,500.00	S/	7,500.00	S/ 6,002.25
4641	0046	004320	ANALISTA	MARZO 2022	D.Leg. N°1057	Cubierta	DNI	41372870	FRAY GABRIEL ANTIVO CALVO	03/11/2021	Indeterminado	S/	7,500.00	S/	7,500.00	S/ 6,606.00
4642	0046	004644	ANALISTA	MARZO 2022	D.Leg. N°1057	Cubierta	DNI	46597463	WILSON ADEMIR ARAGON ALVAREZ	03/11/2021	Indeterminado	S/	7,500.00	S/	7,500.00	S/ 6,002.25
4643	0046	004645	ANALISTA	MARZO 2022	D.Leg. N°1057	Cubierta	DNI	41533232	NANCY MARGOTH BURGA CASTRO	03/11/2021	Indeterminado	S/	7,500.00	S/	7,500.00	S/ 6,619.50
4644	0046	004646	ANALISTA	MARZO 2022	D.Leg. N°1057	Cubierta	DNI	08627548	ROSANA JACQUELINE BUSTOS VILLALOBOS	03/11/2021	Indeterminado	S/	7,500.00	S/	7,500.00	S/ 5,756.27
4645	0046	004647	ANALISTA	MARZO 2022	D.Leg. N°1057	Cubierta	DNI	70141748	ALLYSON STEFANIA CANO CORTEZ	03/11/2021	Indeterminado	S/	7,500.00	S/	7,500.00	S/ 6,503.25
4646	0046	004648	ANALISTA	MARZO 2022	D.Leg. N°1057	Cubierta	DNI	42798395	MARIANELA CHANTA HUANCAS	03/11/2021	Indeterminado	S/	7,500.00	S/	7,500.00	S/ 6,158.69
4647	0046	004649	ANALISTA	MARZO 2022	D.Leg. N°1057	Cubierta	DNI	40539406	SONIA CISNEROS CARDENAS	03/11/2021	Indeterminado	S/	7,500.00	S/	7,500.00	S/ 6,492.75
4648	0046	004650	ANALISTA	MARZO 2022	D.Leg. N°1057	Cubierta	DNI	21072319	MARIA ISABEL CONTRERAS MARTINEZ	03/11/2021	Indeterminado	S/	7,500.00	S/	7,500.00	S/ 6,460.00
4649	0046	004651	ANALISTA	MARZO 2022	D.Leg. N°1057	Cubierta	DNI	46449902	NOHELY PAOLA CUEVA CHAPOÑAN	03/11/2021	Indeterminado	S/	7,500.00	S/	7,500.00	S/ 6,434.50
4650	0046	004652	ANALISTA	MARZO 2022	D.Leg. N°1057	Cubierta	DNI	40180524	ANA CECILIA DAMIAN CUBAS	03/11/2021	Indeterminado	S/	7,500.00	S/	7,500.00	S/ 6,619.50
4651	0046	004653	ANALISTA	MARZO 2022	D.Leg. N°1057	Cubierta	DNI	10681825	NOELIA DAVILA VASQUEZ DE MERINO	08/11/2021	Indeterminado	S/	7,500.00	S/	7,500.00	S/ 5,903.25
4652	0046	004654	ANALISTA	MARZO 2022	D.Leg. N°1057	Cubierta	DNI	44517108	MIRIAN FLORES CARBAJAL	03/11/2021	Indeterminado	S/	7,500.00	S/	7,500.00	S/ 5,862.77
4653	0046	004655	ANALISTA	MARZO 2022	D.Leg. N°1057	Cubierta	DNI	47218437	MARICARMEN GALAN LORO	03/11/2021	Indeterminado	S/	7,500.00	S/	7,500.00	S/ 6,019.50
4654	0046	004656	ANALISTA	MARZO 2022	D.Leg. N°1057	Cubierta	DNI	43420898	PATRICIA ADELAIDA GARCIA MEDINA	03/11/2021	Indeterminado	S/	7,500.00	S/	7,500.00	S/ 6,492.75
4655	0046	004657	ANALISTA	MARZO 2022	D.Leg. N°1057	Cubierta	DNI	48391509	PAUL ALONSO HUERTAS DE LA CRUZ	03/11/2021	Indeterminado	S/	7,500.00	S/	7,500.00	S/ 6,525.00
4656	0046	004658	ANALISTA	MARZO 2022	D.Leg. N°1057	Cubierta	DNI	47541256	LUCIA ANDREA JACAY GARCIA	03/11/2021	Indeterminado	S/	7,500.00	S/	7,500.00	S/ 5,909.25
4657	0046	004660	ANALISTA	MARZO 2022	D.Leg. N°1057	Cubierta	DNI	16003744	KELA KATTY JURADO HINOSTROZA	03/11/2021	Indeterminado	S/	7,500.00	S/	7,500.00	S/ 6,598.50
4658	0046	004662	ANALISTA	MARZO 2022	D.Leg. N°1057	Cubierta	DNI	42465122	ROSARIO DEL PILAR MALLQUI QUISPE	03/11/2021	Indeterminado	S/	7,500.00	S/	7,500.00	S/ 6,602.25
4659	0046	004663	ANALISTA	MARZO 2022	D.Leg. N°1057	Cubierta	DNI	42166415	JAQUELINE MILAGROS MAYMA PALMA	08/11/2021	Indeterminado	S/	7,500.00	S/	7,500.00	S/ 6,602.25
4660	0046	004665	ANALISTA	MARZO 2022	D.Leg. N°1057	Cubierta	DNI	73067208	WILMER BRYAM MONDRAGON OTERO	03/11/2021	Indeterminado	S/	7,500.00	S/	7,500.00	S/ 6,002.25
4661	0046	004675	ANALISTA	MARZO 2022	D.Leg. N°1057	Cubierta	DNI	45237730	NEIDA ELVIA NOLAZCO BRAVO	03/11/2021	Indeterminado	S/	7,500.00	S/	7,500.00	S/ 5,899.50
4662	0046	004676	ANALISTA	MARZO 2022	D.Leg. N°1057	Cubierta	DNI	42307606	NOEMI SOLEDAD ORIHUELA ORBEZO	03/11/2021	Indeterminado	S/	7,500.00	S/	7,500.00	S/ 5,795.00
4663	0046	004678	ANALISTA	MARZO 2022	D.Leg. N°1057	Cubierta	DNI	42405607	LUIS ENRIQUE PEREZ QUISPE	03/11/2021	Indeterminado	S/	7,500.00	S/	7,500.00	S/ 5,860.00
4664	0046	004679	ANALISTA	MARZO 2022	D.Leg. N°1057	Cubierta	DNI	44340300	IVAN MARCO ANTONIO PIZARRO CASTRO	03/11/2021	Indeterminado	S/	7,500.00	S/	7,500.00	S/ 6,019.50

4665	0046	004680	ANALISTA	MARZO 2022	D.Leg. N°1057	Cubierta	DNI	41004836	ROSARIO DEL PILAR POLANCO PORRAS	03/11/2021	Indeterminado	S/	7,500.00	S/	7,500.00	S/	5,892.75
4666	0046	004681	ANALISTA	MARZO 2022	D.Leg. N°1057	Cubierta	DNI	44647964	ANGELA VALERIA PRIETO MORANTE	03/11/2021	Indeterminado	S/	7,500.00	S/	7,500.00	S/	6,415.06
4667	0046	004682	ANALISTA	MARZO 2022	D.Leg. N°1057	Cubierta	DNI	42457120	JORGE SAUL QUILLATUPA ASTETE	03/11/2021	Indeterminado	S/	7,500.00	S/	7,500.00	S/	6,019.50
4668	0046	004683	ANALISTA	MARZO 2022	D.Leg. N°1057	Cubierta	DNI	24006462	CARLOS YOEL QUISPE CANGALAYA	03/11/2021	Indeterminado	S/	7,500.00	S/	7,500.00	S/	5,998.50
4669	0046	004684	ANALISTA	MARZO 2022	D.Leg. N°1057	Cubierta	DNI	44932196	MARIO ARNOLD ROJAS MARCA	03/11/2021	Indeterminado	S/	7,500.00	S/	7,500.00	S/	6,002.25
4670	0046	004685	ANALISTA	MARZO 2022	D.Leg. N°1057	Cubierta	DNI	46456829	KHATERYN YULYANA ROJAS RIVERA	03/11/2021	Indeterminado	S/	7,500.00	S/	7,500.00	S/	6,619.50
4671	0046	004686	ANALISTA	MARZO 2022	D.Leg. N°1057	Cubierta	DNI	45321311	DENISSA ROJAS VALENZUELA	03/11/2021	Indeterminado	S/	7,500.00	S/	7,500.00	S/	6,619.50
4672	0046	004688	ANALISTA	MARZO 2022	D.Leg. N°1057	Cubierta	DNI	40474129	MAGALY ROXANA SILVA RAMOS	03/11/2021	Indeterminado	S/	7,500.00	S/	7,500.00	S/	5,899.50
4673	0046	004689	ANALISTA	MARZO 2022	D.Leg. N°1057	Cubierta	DNI	41827098	CARLOS GUILLERMO SUAREZ HERNANDEZ	03/11/2021	Indeterminado	S/	7,500.00	S/	7,500.00	S/	5,954.50
4674	0046	004690	ANALISTA	MARZO 2022	D.Leg. N°1057	Cubierta	DNI	10409888	NORA AMPARO TACURI MAIHUIRE	03/11/2021	Indeterminado	S/	7,500.00	S/	7,500.00	S/	6,438.25
4675	0046	004693	ANALISTA	MARZO 2022	D.Leg. N°1057	Cubierta	DNI	09429103	GRICELDA BRISEIDA VELASQUEZ CONTRERAS	03/11/2021	Indeterminado	S/	7,500.00	S/	7,500.00	S/	5,954.50
4676	0046	004695	ANALISTA	MARZO 2022	D.Leg. N°1057	Cubierta	DNI	47245840	INGRID JOHANA VILCHEZ FARRO	03/11/2021	Indeterminado	S/	7,500.00	S/	7,500.00	S/	6,002.25
4677	0046	004696	ANALISTA	MARZO 2022	D.Leg. N°1057	Cubierta	DNI	46584564	SADHIT MARILU YARINGAÑO MEDINA	03/11/2021	Indeterminado	S/	7,500.00	S/	7,500.00	S/	5,998.50
4678	0046	004697	ANALISTA	MARZO 2022	D.Leg. N°1057	Cubierta	DNI	19082541	MARTHA IRENE ZAVALETA SEGURA	03/11/2021	Indeterminado	S/	7,500.00	S/	7,500.00	S/	5,937.25
4679	0046	004673	ESPECIALISTA	MARZO 2022	D.Leg. N°1057	Cubierta	DNI	42338095	RAUL ALEJANDRO LINARES ZORRILLA	03/11/2021	Indeterminado	S/	8,000.00	S/	8,000.00	S/	6,420.80
4680	0046	004364	ESPECIALISTA	MARZO 2022	D.Leg. N°1057	Cubierta	DNI	28243870	TANIA CORDOVA YAURI	03/11/2021	Indeterminado	S/	11,000.00	S/	11,000.00	S/	8,666.19
4681	0046	004397	ASISTENTE	MARZO 2022	D.Leg. N°1057	Cubierta	DNI	70446114	IVAN FRANKO CRISANTO MEDINA	03/11/2021	Indeterminado	S/	2,500.00	S/	2,500.00	S/	2,006.50
4682	0046	004410	ANALISTA	MARZO 2022	D.Leg. N°1057	Cubierta	DNI	46610791	LUZ ESTEPHANIE CANCHIS ESPINOZA	03/11/2021	Indeterminado	S/	7,000.00	S/	7,000.00	S/	5,602.10
4683	0046	004443	ESPECIALISTA	MARZO 2022	D.Leg. N°1057	Cubierta	DNI	46588609	EDBER EDER CHAMBILLA BENITO	03/11/2021	Indeterminado	S/	8,000.00	S/	8,000.00	S/	6,420.80
4684	0046	004736	COORDINADOR	MARZO 2022	D.Leg. N°1057	Cubierta	DNI	10689714	MARIELLI GUILLIANA BRUNO HONORES	03/11/2021	Indeterminado	S/	11,000.00	S/	11,000.00	S/	8,530.42
4685	0046	002352	ESPECIALISTA	MARZO 2022	D.Leg. N°1057	Cubierta	DNI	08145941	GLORIA MARIBEL TRONCOS JULCA	07/01/2021	Indeterminado	S/	10,000.00	S/	10,000.00	S/	7,430.90
4686	0046	004476	ANALISTA	MARZO 2022	D.Leg. N°1057	Cubierta	DNI	47301202	KAREN TATIANA DEL AGUILA ORBE	03/11/2021	Indeterminado	S/	5,000.00	S/	5,000.00	S/	4,001.50
4687	0046	004495	ASISTENTE	MARZO 2022	D.Leg. N°1057	Cubierta	DNI	41816289	CARLOS ENRIQUE CARDENAS CHUMPITAZ	03/11/2021	Indeterminado	S/	3,500.00	S/	3,500.00	S/	2,621.77
4688	0046	004496	ASISTENTE	MARZO 2022	D.Leg. N°1057	Cubierta	DNI	09607519	WILBERT WALTER SALAS EGUSQUIZA	03/11/2021	Indeterminado	S/	3,500.00	S/	3,488.09	S/	2,745.47
4689	0046	004497	ASISTENTE	MARZO 2022	D.Leg. N°1057	Cubierta	DNI	40739308	LIZARDO RAUL VILCA TORRES	03/11/2021	Indeterminado	S/	3,500.00	S/	3,405.45	S/	2,690.30
4690	0046	004485	ESPECIALISTA	MARZO 2022	D.Leg. N°1057	Cubierta	DNI	10079159	GILBER VILLEGAS LIZANA	03/11/2021	30/06/2022	S/	5,000.00	S/	5,000.00	S/	3,725.46
4691	0046	004487	ESPECIALISTA	MARZO 2022	D.Leg. N°1057	Cubierta	DNI	41910175	CLAUDIA DANIELA TUNQUE MAMANI	03/11/2021	9/05/2022	S/	5,000.00	S/	5,000.00	S/	4,401.50
4692	0046	004490	TECNICO	MARZO 2022	D.Leg. N°1057	Cubierta	DNI	47050263	JONATHAN CCAYHUARI CHIPA	03/11/2021	Indeterminado	S/	5,000.00	S/	5,000.00	S/	4,004.00
4693	0046	004734	COORDINADOR	MARZO 2022	D.Leg. N°1057	Cubierta	DNI	08724071	HERNAN ARESTEGUI MATUTTI	03/11/2021	Indeterminado	S/	12,000.00	S/	12,000.00	S/	9,623.09
4694	0046	004481	ESPECIALISTA	MARZO 2022	D.Leg. N°1057	Cubierta	DNI	40537081	ELVIS ALONSO HUAYTA MILLIO	04/11/2021	Indeterminado	S/	7,000.00	S/	7,000.00	S/	5,499.90
4695	0046	004482	ESPECIALISTA	MARZO 2022	D.Leg. N°1057	Cubierta	DNI	44285440	ALEX CERVANTES TARAZONA	03/11/2021	Indeterminado	S/	7,000.00	S/	7,000.00	S/	5,530.00
4696	0046	004512	ESPECIALISTA	MARZO 2022	D.Leg. N°1057	Cubierta	DNI	10744347	MARIANO SANTIAGO ALVA REYES	03/11/2021	Indeterminado	S/	7,000.00	S/	7,000.00	S/	5,598.60
4697	0046	004513	ESPECIALISTA	MARZO 2022	D.Leg. N°1057	Cubierta	DNI	40846904	CESAR ANTONIO PINEDO SHAPIAMA	03/11/2021	Indeterminado	S/	7,000.00	S/	7,000.00	S/	5,605.60
4698	0046	004514	ESPECIALISTA	MARZO 2022	D.Leg. N°1057	Cubierta	DNI	44278752	MIRIAN CONDO SALAS	03/11/2021	Indeterminado	S/	7,000.00	S/	7,000.00	S/	5,602.10
4699	0046	004548	ESPECIALISTA	MARZO 2022	D.Leg. N°1057	Cubierta	DNI	42164112	JANS JHONY LINARES BOCANEGRA	03/11/2021	Indeterminado	S/	7,000.00	S/	7,000.00	S/	5,602.10
4700	0046	004436	ANALISTA	MARZO 2022	D.Leg. N°1057	Cubierta	DNI	44770558	SHERMELY MOYNA RENDON	03/11/2021	Indeterminado	S/	7,500.00	S/	7,500.00	S/	5,715.78
4701	0046	004691	ANALISTA	MARZO 2022	D.Leg. N°1057	Cubierta	DNI	01320018	MERY ISABEL TAPIA QUISPE	03/11/2021	Indeterminado	S/	7,500.00	S/	7,500.00	S/	6,525.00
4702	0046	004664	ANALISTA	MARZO 2022	D.Leg. N°1057	Cubierta	DNI	46699667	JONATHAN BORIS DANIEL MELENDREZ DONAYRE	03/11/2021	Indeterminado	S/	7,500.00	S/	7,500.00	S/	6,002.25
4703	0046	004737	ASESOR	MARZO 2022	D.Leg. N°1057	Cubierta	DNI	43912543	ROY FRANZ HUARCA GARAY	24/11/2021	Indeterminado	S/	15,600.00	S/	15,600.00	S/	12,345.05
4704	0046	002466	ESPECIALISTA	MARZO 2022	D.Leg. N°1057	Cubierta	DNI	40750619	JAMES FRANCISCO HIROYASU TANAKA YZENA	01/10/2020	Indeterminado	S/	10,000.00	S/	10,000.00	S/	7,357.47
4705	0046	002267	ESPECIALISTA	MARZO 2022	D.Leg. N°1057	Cubierta	DNI	07925688	YOLANDA HIRACHE ROSAS	22/03/2018	Indeterminado	S/	10,000.00	S/	10,000.00	S/	7,756.77
4706	0046	002469	ANALISTA	MARZO 2022	D.Leg. N°1057	Cubierta	DNI	40580455	FRANCISCO LORENZO FIGUEROA CAJAMARCA	06/12/2018	Indeterminado	S/	7,000.00	S/	7,000.00	S/	5,530.00
4707	0046	001824	ESPECIALISTA	MARZO 2022	D.Leg. N°1057	Cubierta	DNI	06098879	JUAN ALBERTO MORALES COLQUE	01/06/2017	Indeterminado	S/	7,500.00	S/	7,500.00	S/	5,941.00
4708	0046	001820	ESPECIALISTA	MARZO 2022	D.Leg. N°1057	Cubierta	DNI	06086172	MANUEL AUGUSTO OBREGON OSORIO	01/06/2017	Indeterminado	S/	9,500.00	S/	9,500.00	S/	7,607.60
4709	0046	002454	ESPECIALISTA	MARZO 2022	D.Leg. N°1057	Cubierta	DNI	10244180	MARISELA DEL PILAR RIVERA HUAMAN	03/12/2018	Indeterminado	S/	12,000.00	S/	12,000.00	S/	9,629.09
4710	0046	000935	ESPECIALISTA EN FINANZAS	MARZO 2022	D.Leg. N°1057	Cubierta	DNI	33348333	IVAN WILLIAM SAMANAMUD HERRERA	11/09/2013	Indeterminado	S/	11,000.00	S/	11,000.00	S/	8,836.69
4711	0046	002050	ANALISTA	MARZO 2022	D.Leg. N°1057	Cubierta	DNI	42149891	FLORENCIO RODOLFO AGUIRRE VILCA	08/11/2017	Indeterminado	S/	3,000.00	S/	2,900.00	S/	2,551.42
4712	0046	004366	ESPECIALISTA	MARZO 2022	D.Leg. N°1057	Cubierta	DNI	09163073	JOSE DE JESUS RODRIGUEZ PORTOCARRERO	14/10/2021	Indeterminado	S/	11,000.00	S/	11,000.00	S/	10,120.00
4713	0046	003415	COORDINADOR	MARZO 2022	D.Leg. N°1057	Cubierta	DNI	09513989	SARA YSABEL VASQUEZ CABANILLAS	11/12/2020	Indeterminado	S/	13,500.00	S/	13,500.00	S/	10,862.39
4714	0046	000881	PROFESIONAL ADMINISTRATIVO	MARZO 2022	D.Leg. N°1057	Cubierta	DNI	10274553	MARIA DEL CARMEN TEJADA MEZA	08/09/2015	Indeterminado	S/	10,000.00	S/	10,000.00	S/	6,892.40
4715	0046	004179	COORDINADOR	MARZO 2022	D.Leg. N°1057	Cubierta	DNI	18172404	CARLOS ZOE VASQUEZ GANOZA	07/01/2021	Indeterminado	S/	13,000.00	S/	13,000.00	S/	9,838.98
4716	0046	000248	DIRECTOR	MARZO 2022	D.Leg. N°1057	Cubierta	DNI	10543085	SILVANA PATRICIA ELIAS NARANJO	02/01/2022	Indeterminado	S/	15,600.00	S/	15,600.00	S/	12,379.37
4717	0046	002644	PROFESIONAL I	MARZO 2022	D.Leg. N°1057	Cubierta	DNI	10270447	ELEANA NATY CARDENAS SOMOCURCIO	17/02/2020	Indeterminado	S/	12,000.00	S/	12,000.00	S/	10,305.23
4718	0046	003456	ESPECIALISTA	MARZO 2022	D.Leg. N°1057	Cubierta	DNI	22506963	OFELIA RUBI ROJAS ZAVALETA	08/01/2021	Indeterminado	S/	10,000.00	S/	10,000.00	S/	8,008.00
4719	0046	002855	ESPECIALISTA	MARZO 2022	D.Leg. N°1057	Cubierta	DNI	16656765	JORGE LUIS CHAVEZ YAMUNAQUE	26/12/2019	Indeterminado	S/	14,500.00	S/	14,500.00	S/	11,481.94
4720	0046	002266	ESPECIALISTA	MARZO 2022	D.Leg. N°1057	Cubierta	DNI	25595410	PERCY CASTILLO BENITES	22/03/2018	Indeterminado	S/	10,000.00	S/	10,000.00	S/	7,866.00
4721	0046	004031	ESPECIALISTA EN CONTABILIDAD	MARZO 2022	D.Leg. N°1057	Cubierta	DNI	09641180	LUIS FELIPE LUJAN ALBURQUEQUE	02/12/2013	Indeterminado	S/	9,500.00	S/	9,500.00	S/	7,321.13
4722	0046	000899	ANALISTA	MARZO 2022	D.Leg. N°1057	Cubierta	DNI	07202800	DORA YOLANDA LLACSA MOLINA	14/02/2014	Indeterminado	S/	8,900.00	S/	8,900.00	S/	7,127.12
4723	0046	002205	ESPECIALISTA I	MARZO 2022	D.Leg. N°1057	Cubierta	DNI	09979155	CARLOS MARTIN HUAMAN HUANCAYA	22/06/2018	Indeterminado	S/	12,500.00	S/	12,500.00	S/	10,066.69
4724	0046	002207	ESPECIALISTA I	MARZO 2022	D.Leg. N°1057	Cubierta	DNI	40060046	CARLOS CESAR PORTILLO CALDERON	18/10/2019	21/03/2022	S/	12,000.00	S/	8,400.00	S/	6,618.36

4725	0046	001814	ESPECIALISTA	MARZO 2022	D.Leg. N°1057	Cubierta	DNI	09583140	NANCY VICTORIA MARIN FIGUEROA	01/06/2017	Indeterminado	S/	7,500.00	S/	7,500.00	S/ 5,143.92
4726	0046	003078	COORDINADOR	MARZO 2022	D.Leg. N°1057	Cubierta	DNI	08662671	ELARD EDUARDO SALAZAR LA ROSA	13/12/2019	Indeterminado	S/	13,500.00	S/	13,500.00	S/ 10,097.74
4727	0046	004167	ESPECIALISTA	MARZO 2022	D.Leg. N°1057	Cubierta	DNI	07517226	WALTER ALFREDO PALOMINO CABEZAS	01/10/2020	Indeterminado	S/	12,500.00	S/	12,500.00	S/ 9,451.55
4728	0046	002386	DIRECTOR DE OFICINA	MARZO 2022	D.Leg. N°1057	Cubierta	DNI	41106501	SANDY FLORES MERINO	18/12/2020	Indeterminado	S/	15,600.00	S/	15,600.00	S/ 12,359.09
4729	0046	000936	PROFESIONAL I	MARZO 2022	D.Leg. N°1057	Cubierta	DNI	10721453	GIANCARLO BERLANGA ASMAD	10/08/2015	Indeterminado	S/	12,000.00	S/	12,000.00	S/ 8,929.56
4730	0046	000229	TECNICO	MARZO 2022	D.Leg. N°1057	Cubierta	DNI	45359361	EDINSON MAX HUAYTALLA NUÑEZ	11/12/2018	Indeterminado	S/	8,000.00	S/	8,000.00	S/ 6,402.40
4731	0046	002641	PROFESIONAL I	MARZO 2022	D.Leg. N°1057	Cubierta	DNI	07491803	MIGUEL ANGEL RUIZ GUTARRA	02/05/2019	Indeterminado	S/	8,000.00	S/	8,000.00	S/ 6,292.80
4732	0046	002458	ESPECIALISTA	MARZO 2022	D.Leg. N°1057	Cubierta	DNI	16723498	LUIS FABIAN VILLASIS ARBULU	02/05/2019	Indeterminado	S/	9,000.00	S/	9,000.00	S/ 6,936.93
4733	0046	004460	EXPERTO	MARZO 2022	D.Leg. N°1057	Cubierta	DNI	07746980	PATRICIA POW SANG TEJADA	14/10/2021	Indeterminado	S/	14,000.00	S/	14,000.00	S/ 11,072.69
4734	0046	001848	ESPECIALISTA	MARZO 2022	D.Leg. N°1057	Cubierta	DNI	18149317	JUAN JOSE ORIHUELA QUISPE	12/07/2017	Indeterminado	S/	12,000.00	S/	12,000.00	S/ 8,791.05
4735	0046	003432	ESPECIALISTA	MARZO 2022	D.Leg. N°1057	Cubierta	DNI	41727945	ENRIQUE CRISTIAN YALLE ARCE	01/10/2020	Indeterminado	S/	12,000.00	S/	12,000.00	S/ 9,656.69
4736	0046	001765	ABOGADO	MARZO 2022	D.Leg. N°1057	Cubierta	DNI	43020227	JUAN PABLO MIRANDA LEO	06/03/2017	Indeterminado	S/	12,000.00	S/	12,000.00	S/ 9,635.09
4737	0046	002669	PROFESIONAL I	MARZO 2022	D.Leg. N°1057	Cubierta	DNI	40711939	MONICA DEL PILAR GUERRERO ACEVEDO	06/03/2019	Indeterminado	S/	14,500.00	S/	14,500.00	S/ 11,481.94
4738	0046	002206	ESPECIALISTA I	MARZO 2022	D.Leg. N°1057	Cubierta	DNI	10151318	KARLA JENNYPHER AYALA DE LAS CASAS	02/07/2018	Indeterminado	S/	14,000.00	S/	14,000.00	S/ 11,271.49
4739	0046	002814	DIRECTOR	MARZO 2022	D.Leg. N°1057	Cubierta	DNI	09642188	BERTHA PATRICIA ALARCON ALVIZURI	11/10/2019	Indeterminado	S/	15,600.00	S/	15,600.00	S/ 12,572.81
4740	0046	004168	ASESOR	MARZO 2022	D.Leg. N°1057	Cubierta	DNI	09565844	RONAL SANTOS PAREDES VARGAS	06/03/2020	Indeterminado	S/	15,600.00	S/	15,600.00	S/ 12,366.89
4741	0046	004165	ASESOR	MARZO 2022	D.Leg. N°1057	Cubierta	DNI	09393143	INES LIDIA LINARES VIDAL	01/10/2020	Indeterminado	S/	15,600.00	S/	15,600.00	S/ 12,345.05
4742	0046	003047	DIRECTOR	MARZO 2022	D.Leg. N°1057	Cubierta	DNI	09673912	JULIA ROSA ASPILLAGA MONSALVE	09/12/2020	Indeterminado	S/	15,600.00	S/	15,600.00	S/ 12,359.09
4743	0046	002055	ESPECIALISTA	MARZO 2022	D.Leg. N°1057	Cubierta	DNI	70210652	JUAN FRANCISCO MARTIN ARANIBAR ROMERO	25/02/2020	Indeterminado	S/	12,000.00	S/	12,000.00	S/ 9,629.09
4744	0046	002488	ESPECIALISTA	MARZO 2022	D.Leg. N°1057	Cubierta	DNI	31668481	ROSANA MARIA PORTOCARRERO MENDEZ	11/12/2020	30/03/2022	S/	13,000.00	S/	13,000.00	S/ 10,275.19
4745	0046	004327	ESPECIALISTA	MARZO 2022	D.Leg. N°1057	Cubierta	DNI	43120361	MARIA EDITA TAMAY CIEZA	03/11/2021	Indeterminado	S/	9,500.00	S/	9,500.00	S/ 7,602.85
4746	0046	004264	EXPERTO	MARZO 2022	D.Leg. N°1057	Cubierta	DNI	10345368	CARLOS ALBERTO CALVO RIOS	17/05/2021	31/12/2022	S/	13,500.00	S/	13,500.00	S/ 10,665.00
4747	0046	004176	COORDINADOR	MARZO 2022	D.Leg. N°1057	Cubierta	DNI	06801467	LEONARDO JESS DAKUR DIAZ PALOMINO	06/01/2021	Indeterminado	S/	13,000.00	S/	13,000.00	S/ 10,275.19
4748	0046	003409	ANALISTA	MARZO 2022	D.Leg. N°1057	Cubierta	DNI	08347024	JORGE WILBERTH FLORENCIO ISMODES PALOMINO	11/12/2020	Indeterminado	S/	7,000.00	S/	7,000.00	S/ 5,506.20
4749	0046	002333	ESPECIALISTA	MARZO 2022	D.Leg. N°1057	Cubierta	DNI	25798941	CARLOS ALBERTO RAMOS VASQUEZ	01/10/2020	Indeterminado	S/	13,000.00	S/	13,000.00	S/ 10,275.19
4750	0046	002135	ESPECIALISTA	MARZO 2022	D.Leg. N°1057	Cubierta	DNI	09396423	MARIA SILVIA SORIANO SORIA	27/12/2019	Indeterminado	S/	8,000.00	S/	8,000.00	S/ 5,724.07
4751	0046	004351	COORDINADOR	MARZO 2022	D.Leg. N°1057	Cubierta	DNI	42172357	CECILIA GUMERCINDA VALDIVIA VILCA	14/10/2021	Indeterminado	S/	14,000.00	S/	14,000.00	S/ 11,296.69
4752	0046	003402	ESPECIALISTA	MARZO 2022	D.Leg. N°1057	Cubierta	DNI	45709325	MARVIN PALOMINO GUZMAN	11/12/2020	Indeterminado	S/	9,000.00	S/	9,000.00	S/ 7,091.10
4753	0046	000191	PROFESIONAL I	MARZO 2022	D.Leg. N°1057	Cubierta	DNI	09619826	MIGUEL ENRIQUE DEL RIO PINEDO	13/12/2019	Indeterminado	S/	8,000.00	S/	8,000.00	S/ 6,406.40
4754	0046	002660	PROFESIONAL I	MARZO 2022	D.Leg. N°1057	Cubierta	DNI	42097755	GABRIELA MEDINA CASTAÑEDA	16/10/2019	Indeterminado	S/	13,000.00	S/	13,000.00	S/ 10,268.69
4755	0046	002505	COORDINADOR	MARZO 2022	D.Leg. N°1057	Cubierta	DNI	10267041	BRUNO CHAIHUAQUE DUEÑAS	20/11/2019	Indeterminado	S/	11,000.00	S/	11,000.00	S/ 8,666.19
4756	0046	002513	ASESOR	MARZO 2022	D.Leg. N°1057	Cubierta	DNI	41488877	RICARDO JESUS ROSSI GUADALUPE	03/03/2021	Indeterminado	S/	10,500.00	S/	10,500.00	S/ 8,403.15
4757	0046	000262	PROFESIONAL I	MARZO 2022	D.Leg. N°1057	Cubierta	DNI	45692648	LESLIE GISELL MARY MENDOZA CABRERA	11/12/2020	Indeterminado	S/	9,000.00	S/	9,000.00	S/ 7,223.40
4758	0046	003066	ESPECIALISTA	MARZO 2022	D.Leg. N°1057	Cubierta	DNI	44983318	CINTHY GIULIANNA MORALES DE LOS SANTOS	13/12/2019	Indeterminado	S/	12,000.00	S/	12,000.00	S/ 9,470.69
4759	0046	003589	ESPECIALISTA	MARZO 2022	D.Leg. N°1057	Cubierta	DNI	07513331	YESSICA MABEL SANTILLAN PUERTA	01/12/2020	Indeterminado	S/	13,000.00	S/	13,000.00	S/ 10,476.69
4760	0046	001319	ESPECIALISTA	MARZO 2022	D.Leg. N°1057	Cubierta	DNI	44705345	NATALY YAJAIRA GONZA VIZARRAGA	07/01/2021	Indeterminado	S/	7,000.00	S/	7,000.00	S/ 5,605.60
4761	0046	004281	EXPERTO	MARZO 2022	D.Leg. N°1057	Cubierta	DNI	44323625	SHANIN KARIM MARISÚ CONTRERAS ORELLANA	18/05/2021	Indeterminado	S/	13,200.00	S/	13,200.00	S/ 10,429.49
4762	0046	004479	ESPECIALISTA	MARZO 2022	D.Leg. N°1057	Cubierta	DNI	43961366	YOJANI MALDONADO CULQUIMBOZ	03/11/2021	Indeterminado	S/	7,000.00	S/	7,000.00	S/ 5,499.90
4763	0046	004424	ANALISTA	MARZO 2022	D.Leg. N°1057	Cubierta	DNI	46300168	MARIA FATIMA AZERET ROJAS BOUCHER	03/11/2021	Indeterminado	S/	6,000.00	S/	6,000.00	S/ 4,801.80
4764	0046	003474	ESPECIALISTA	MARZO 2022	D.Leg. N°1057	Cubierta	DNI	00126918	CESAR AUGUSTO USAQUI BARBARAN	02/11/2020	Indeterminado	S/	12,000.00	S/	12,000.00	S/ 9,656.69
4765	0046	000313	COORDINADOR	MARZO 2022	D.Leg. N°1057	Cubierta	DNI	45852320	ALEXANDER CARRANZA MICHAUD	07/01/2021	Indeterminado	S/	12,000.00	S/	12,000.00	S/ 9,656.69
4766	0046	000154	DIRECTOR	MARZO 2022	D.Leg. N°1057	Cubierta	DNI	42555082	GIANCARLO MARTINEZ PANDURO	24/08/2020	Indeterminado	S/	15,600.00	S/	15,600.00	S/ 12,572.81
4767	0046	004169	DIRECTOR	MARZO 2022	D.Leg. N°1057	Cubierta	DNI	07495601	BRUNO ALFONSO VERA SANCHEZ	02/11/2020	31/07/2022	S/	15,600.00	S/	15,600.00	S/ 12,366.89
4768	0046	003476	ESPECIALISTA	MARZO 2022	D.Leg. N°1057	Cubierta	DNI	43929549	LIZETH DEL CARMEN ORELLANA MEDINA	01/03/2021	Indeterminado	S/	12,000.00	S/	12,000.00	S/ 9,119.22
4769	0046	002537	ANALISTA	MARZO 2022	D.Leg. N°1057	Cubierta	DNI	43313983	SARA VICTORIA VELASQUEZ ROJAS	15/03/2021	Indeterminado	S/	7,000.00	S/	7,000.00	S/ 5,515.30
4770	0046	002840	ESPECIALISTA	MARZO 2022	D.Leg. N°1057	Cubierta	DNI	41599253	ENRIQUE JESUS CABRERA GOMEZ	15/03/2021	Indeterminado	S/	9,000.00	S/	9,000.00	S/ 7,079.40
4771	0046	004221	ESPECIALISTA	MARZO 2022	D.Leg. N°1057	Cubierta	DNI	40655163	LIZBETH ZENAIDA ALVARADO AROSTEGUI	18/05/2021	Indeterminado	S/	9,000.00	S/	9,000.00	S/ 7,202.70
4772	0046	004272	ASISTENTE	MARZO 2022	D.Leg. N°1057	Cubierta	DNI	73471179	YUNIOR LUJANO SUAÑA	18/05/2021	Indeterminado	S/	3,500.00	S/	3,500.00	S/ 2,809.10
4773	0046	004282	ESPECIALISTA	MARZO 2022	D.Leg. N°1057	Cubierta	DNI	06180425	CESAR AUGUSTO PAZ FERNANDEZ	18/05/2021	Indeterminado	S/	10,000.00	S/	10,000.00	S/ 8,008.00
4774	0046	004240	ASISTENTE	MARZO 2022	D.Leg. N°1057	Cubierta	DNI	45540609	ANGEL ALBERTO QUINTANA GILES	14/05/2021	Indeterminado	S/	3,500.00	S/	3,500.00	S/ 2,753.10
4775	0046	004229	ESPECIALISTA	MARZO 2022	D.Leg. N°1057	Cubierta	DNI	20087397	MIRIAM ROMERO QUISPE	18/05/2021	30/06/2022	S/	9,500.00	S/	9,500.00	S/ 7,477.45
4776	0046	004220	ESPECIALISTA	MARZO 2022	D.Leg. N°1057	Cubierta	DNI	30647453	TOMAS PEDRO SAMAYANI VILCAHUAMAN	18/05/2021	31/07/2022	S/	9,000.00	S/	9,000.00	S/ 7,083.90
4777	0046	004228	ESPECIALISTA	MARZO 2022	D.Leg. N°1057	Cubierta	DNI	10290708	BERTHA TALITA SOLORZANO PAUCAR	17/05/2021	Indeterminado	S/	10,000.00	S/	10,000.00	S/ 7,871.00
4778	0046	004236	ANALISTA	MARZO 2022	D.Leg. N°1057	Cubierta	DNI	46796570	INGRID LUCIA TASAYCO FELIX	18/05/2021	Indeterminado	S/	7,000.00	S/	7,000.00	S/ 5,605.60
4779	0046	004273	ANALISTA	MARZO 2022	D.Leg. N°1057	Cubierta	DNI	40191882	DENIS DAVID ASTOQUILCA ASTUÑAGUE	18/05/2021	Indeterminado	S/	7,000.00	S/	7,000.00	S/ 5,506.20
4780	0046	004276	ASISTENTE	MARZO 2022	D.Leg. N°1057	Cubierta	DNI	46646660	ERIKA CANDIDA HUARACHI FLORES	17/05/2021	Indeterminado	S/	3,500.00	S/	3,500.00	S/ 2,754.85
4781	0046	004263	ANALISTA	MARZO 2022	D.Leg. N°1057	Cubierta	DNI	44867130	STEFANY MORALES ROJAS	17/05/2021	Indeterminado	S/	7,000.00	S/	7,000.00	S/ 5,171.32
4782	0046	004252	ANALISTA	MARZO 2022	D.Leg. N°1057	Cubierta	DNI	46219667	ELVIS APARCO MARAVI	18/05/2021	Indeterminado	S/	6,000.00	S/	6,000.00	S/ 4,801.80
4783	0046	004253	ESPECIALISTA	MARZO 2022	D.Leg. N°1057	Cubierta	DNI	43206706	EMILY SUSAN SOLIS NUÑEZ	17/05/2021	Indeterminado	S/	8,500.00	S/	8,500.00	S/ 6,678.45
4784	0046	004247	ESPECIALISTA	MARZO 2022	D.Leg. N°1057	Cubierta	DNI	21887307	VANESSA NEITH RAMIREZ PALMA	18/05/2021	Indeterminado	S/	10,000.00	S/	10,000.00	S/ 7,871.00

4785	0046	004260	ANALISTA	MARZO 2022	D.Leg. N°1057	Cubierta	DNI	41480716	FERNANDO ARTEMIO ROJAS TAQUIRE	17/05/2021	Indeterminado	S/	8,000.00	S/	8,000.00	S/	6,292.80
4786	0046	004259	ANALISTA	MARZO 2022	D.Leg. N°1057	Cubierta	DNI	46369787	ANAPIERINA ANDREA SALAS QUENTA	17/05/2021	Indeterminado	S/	6,000.00	S/	6,000.00	S/	4,804.80
4787	0046	004211	ANALISTA	MARZO 2022	D.Leg. N°1057	Cubierta	DNI	41608071	IVONNE MYRIAN DUYMOVICH ROJAS	17/05/2021	Indeterminado	S/	4,500.00	S/	4,500.00	S/	3,490.00
4788	0046	004219	ESPECIALISTA	MARZO 2022	D.Leg. N°1057	Cubierta	DNI	70439564	DANOHELY THAYNA VERA ROMERO	18/05/2021	Indeterminado	S/	9,000.00	S/	9,000.00	S/	7,110.00
4789	0046	004243	ASISTENTE	MARZO 2022	D.Leg. N°1057	Cubierta	DNI	76149336	JESUS MANUEL HIREÑA HUAMANI	18/05/2021	31/05/2022	S/	3,000.00	S/	3,000.00	S/	2,407.80
4790	0046	004266	EXPERTO	MARZO 2022	D.Leg. N°1057	Cubierta	DNI	41746821	MAGALITH ASTRITH CANO CUSIPAUCAR	18/05/2021	Indeterminado	S/	13,500.00	S/	13,500.00	S/	10,886.69
4791	0046	004248	ESPECIALISTA	MARZO 2022	D.Leg. N°1057	Cubierta	DNI	44007990	PEDRO ALEXIS PACHAS FERNANDEZ	18/05/2021	30/04/2022	S/	10,000.00	S/	10,000.00	S/	8,026.00
4792	0046	004317	ANALISTA	MARZO 2022	D.Leg. N°1057	Cubierta	DNI	42798382	MARITZA ALEJANDRA ARAPA ZAVALETA	15/10/2021	Indeterminado	S/	7,500.00	S/	7,500.00	S/	6,006.00
4793	0046	004452	ASISTENTE	MARZO 2022	D.Leg. N°1057	Cubierta	DNI	73380371	ANNEL ORIANA ALCANTARA SANCHEZ	15/10/2021	Indeterminado	S/	4,000.00	S/	4,000.00	S/	3,210.40
4794	0046	004358	ESPECIALISTA	MARZO 2022	D.Leg. N°1057	Cubierta	DNI	45847055	LUIS MANUEL MARTIN AYALA AYALA	13/10/2021	Indeterminado	S/	9,000.00	S/	9,000.00	S/	7,045.00
4795	0046	004303	ANALISTA	MARZO 2022	D.Leg. N°1057	Cubierta	DNI	10265113	CESAR AUGUSTO BALDEON FUENTES	15/10/2021	30/06/2022	S/	7,500.00	S/	7,500.00	S/	5,899.50
4796	0046	004312	ANALISTA	MARZO 2022	D.Leg. N°1057	Cubierta	DNI	70313134	IBRAHIM ALONSO BARRIENTOS EGAS	15/10/2021	24/04/2022	S/	7,500.00	S/	7,500.00	S/	6,366.02
4797	0046	004324	ESPECIALISTA	MARZO 2022	D.Leg. N°1057	Cubierta	DNI	07731657	JORGE MARTIN BASURCO NEUMANN	14/10/2021	Indeterminado	S/	10,000.00	S/	10,000.00	S/	7,866.00
4798	0046	004375	ANALISTA	MARZO 2022	D.Leg. N°1057	Cubierta	DNI	70121390	FRANCO ARMANDO BAUTISTA CARRASCO	15/10/2021	31/03/2022	S/	6,000.00	S/	6,000.00	S/	4,815.60
4799	0046	004302	ANALISTA	MARZO 2022	D.Leg. N°1057	Cubierta	DNI	44266184	DAFNA MARIA BELLO CORREA	15/10/2021	Indeterminado	S/	7,500.00	S/	7,500.00	S/	6,019.50
4800	0046	004405	ANALISTA	MARZO 2022	D.Leg. N°1057	Cubierta	DNI	70373270	MIGUEL ANGEL BORDA ALBINES	12/10/2021	Indeterminado	S/	5,500.00	S/	5,500.00	S/	4,401.65
4801	0046	004380	ANALISTA	MARZO 2022	D.Leg. N°1057	Cubierta	DNI	47843254	VENUS HAYDE BORJAS SORIANO	15/10/2021	Indeterminado	S/	6,000.00	S/	6,000.00	S/	4,607.37
4802	0046	004384	ESPECIALISTA	MARZO 2022	D.Leg. N°1057	Cubierta	DNI	40879159	AQUILES CONTRERAS OJEDA	14/10/2021	Indeterminado	S/	10,500.00	S/	10,500.00	S/	8,249.85
4803	0046	004325	ESPECIALISTA	MARZO 2022	D.Leg. N°1057	Cubierta	DNI	03641506	VIOLETA DEL CARMEN CARDOZA FRAÑOWSKY	14/10/2021	31/03/2022	S/	9,500.00	S/	9,500.00	S/	8,740.00
4804	0046	004329	ESPECIALISTA	MARZO 2022	D.Leg. N°1057	Cubierta	DNI	09760303	JOSE ANTONIO CARRASCO MASCARO	15/10/2021	Indeterminado	S/	10,500.00	S/	10,500.00	S/	8,264.55
4805	0046	004299	ESPECIALISTA	MARZO 2022	D.Leg. N°1057	Cubierta	DNI	40466125	YUDITH MANUELA CASTILLO SARAVIA	15/10/2021	Indeterminado	S/	11,000.00	S/	11,000.00	S/	8,816.89
4806	0046	004335	ESPECIALISTA	MARZO 2022	D.Leg. N°1057	Cubierta	DNI	70182299	SOFIA GABRIELA COSQUILLO LAVADO	14/10/2021	Indeterminado	S/	10,000.00	S/	10,000.00	S/	8,026.00
4807	0046	004298	ESPECIALISTA	MARZO 2022	D.Leg. N°1057	Cubierta	DNI	46081042	RUBEN OMAR ESCOBAR MONTES	15/10/2021	Indeterminado	S/	11,000.00	S/	11,000.00	S/	8,660.69
4808	0046	004322	ESPECIALISTA	MARZO 2022	D.Leg. N°1057	Cubierta	DNI	10742353	RODICINDA ADELA HERRERA VILLENA	15/10/2021	Indeterminado	S/	11,000.00	S/	11,000.00	S/	8,422.64
4809	0046	004332	ESPECIALISTA	MARZO 2022	D.Leg. N°1057	Cubierta	DNI	73076754	JAMILA LUCIA PEREZ GONZALES	14/10/2021	Indeterminado	S/	11,000.00	S/	11,000.00	S/	8,816.89
4810	0046	004330	ESPECIALISTA	MARZO 2022	D.Leg. N°1057	Cubierta	DNI	10676735	MARIELA KELLY PEREZ RAMOS	15/10/2021	Indeterminado	S/	11,000.00	S/	11,000.00	S/	8,660.69
4811	0046	004294	ANALISTA	MARZO 2022	D.Leg. N°1057	Cubierta	DNI	45282320	CARLOS ENRIQUE RODRIGUEZ MARREROS	14/10/2021	Indeterminado	S/	7,500.00	S/	7,500.00	S/	5,903.25
4812	0046	004283	ESPECIALISTA	MARZO 2022	D.Leg. N°1057	Cubierta	DNI	41607157	ELIZABETH MARINA ARREDONDO MENDOZA	25/10/2021	Indeterminado	S/	9,500.00	S/	9,500.00	S/	7,485.05
4813	0046	004338	ASISTENTE	MARZO 2022	D.Leg. N°1057	Cubierta	DNI	42904955	SANDRA GABANCHO VALDERRAMA	22/10/2021	Indeterminado	S/	4,000.00	S/	4,000.00	S/	3,468.40
4814	0046	004337	ESPECIALISTA	MARZO 2022	D.Leg. N°1057	Cubierta	DNI	43115605	CARMEN ELIZABHET QUISPE YARASCA	25/10/2021	Indeterminado	S/	9,500.00	S/	9,500.00	S/	7,464.15
4815	0046	004339	ANALISTA	MARZO 2022	D.Leg. N°1057	Cubierta	DNI	47811106	CLAUDIA ARACELI SALINAS HERNANDEZ	25/10/2021	Indeterminado	S/	7,000.00	S/	7,000.00	S/	5,605.60
4816	0046	004316	ANALISTA	MARZO 2022	D.Leg. N°1057	Cubierta	DNI	40992852	GUILLERMO GIUSSEPPE BRACHO WAGNER	15/10/2021	Indeterminado	S/	7,500.00	S/	7,500.00	S/	5,899.50
4817	0046	004307	ANALISTA	MARZO 2022	D.Leg. N°1057	Cubierta	DNI	42952564	JOHEL ISAIAS CHILQUILLO SANTIAGO	15/10/2021	Indeterminado	S/	5,000.00	S/	5,000.00	S/	3,928.50
4818	0046	004371	ESPECIALISTA	MARZO 2022	D.Leg. N°1057	Cubierta	DNI	21132457	WILY EDUAR CORDOVA SANCHEZ	12/10/2021	Indeterminado	S/	11,000.00	S/	11,000.00	S/	8,690.00
4819	0046	004292	ANALISTA	MARZO 2022	D.Leg. N°1057	Cubierta	DNI	45500829	GUIDO MAURICIO CORREA MURILLO	15/10/2021	Indeterminado	S/	7,500.00	S/	7,500.00	S/	6,006.00
4820	0046	004315	ANALISTA	MARZO 2022	D.Leg. N°1057	Cubierta	DNI	70436889	SUSSAN JOANNA ESPINOZA CAMARGO	15/10/2021	Indeterminado	S/	7,500.00	S/	7,500.00	S/	6,019.50
4821	0046	004287	ANALISTA	MARZO 2022	D.Leg. N°1057	Cubierta	DNI	41707196	ELKA IVETTE LEON NIMA	15/10/2021	Indeterminado	S/	7,500.00	S/	7,500.00	S/	6,002.25
4822	0046	004304	ANALISTA	MARZO 2022	D.Leg. N°1057	Cubierta	DNI	44009339	CARMELA NATALI LOPEZ HUAMANCAYO	15/10/2021	Indeterminado	S/	7,500.00	S/	7,500.00	S/	5,909.25
4823	0046	004285	ANALISTA	MARZO 2022	D.Leg. N°1057	Cubierta	DNI	45952748	MARLENY MORENO TORRES	14/10/2021	Indeterminado	S/	7,500.00	S/	7,500.00	S/	6,006.00
4824	0046	004367	ESPECIALISTA	MARZO 2022	D.Leg. N°1057	Cubierta	DNI	46910154	MARTHA LILIBETH SAAVEDRA CUNYA	15/10/2021	Indeterminado	S/	11,000.00	S/	11,000.00	S/	8,836.69
4825	0046	004311	ANALISTA	MARZO 2022	D.Leg. N°1057	Cubierta	DNI	70024041	LUIS JESUS ORTEGA DELGADO	14/10/2021	Indeterminado	S/	7,500.00	S/	7,500.00	S/	6,619.50
4826	0046	004284	ANALISTA	MARZO 2022	D.Leg. N°1057	Cubierta	DNI	24004265	MAHANA PERALTA VALENCIA	15/10/2021	Indeterminado	S/	7,500.00	S/	7,500.00	S/	5,892.75
4827	0046	004301	ANALISTA	MARZO 2022	D.Leg. N°1057	Cubierta	DNI	31676192	DORA EUGENIA ROSARIO GUERRERO	15/10/2021	Indeterminado	S/	7,500.00	S/	7,500.00	S/	5,892.75
4828	0046	004374	ASISTENTE	MARZO 2022	D.Leg. N°1057	Cubierta	DNI	72930080	ALVARO MAURICIO FERNANDEZ SALAS	15/10/2021	Indeterminado	S/	4,000.00	S/	4,000.00	S/	3,210.40
4829	0046	004373	ASISTENTE	MARZO 2022	D.Leg. N°1057	Cubierta	DNI	76347282	JOSE GERARDO MIRANDA LOPEZ	14/10/2021	Indeterminado	S/	4,000.00	S/	4,000.00	S/	3,210.40
4830	0046	004376	ASISTENTE	MARZO 2022	D.Leg. N°1057	Cubierta	DNI	72271627	BRISAYDA PUMACAJIA CORNEJO	14/10/2021	Indeterminado	S/	4,000.00	S/	4,000.00	S/	3,210.40
4831	0046	004379	ANALISTA	MARZO 2022	D.Leg. N°1057	Cubierta	DNI	70262109	YASMINE NICOLETTE SANCHEZ LAMAS	14/10/2021	Indeterminado	S/	7,500.00	S/	7,500.00	S/	5,899.50
4832	0046	004455	ASISTENTE	MARZO 2022	D.Leg. N°1057	Cubierta	DNI	74648044	ANDREA RENATA CARRANZA ACEVEDO	14/10/2021	8/07/2022	S/	4,000.00	S/	4,000.00	S/	3,201.20
4833	0046	004448	ASISTENTE	MARZO 2022	D.Leg. N°1057	Cubierta	DNI	74300247	JHASMIN DIANA LINA CAMARENA MIRANDA	13/10/2021	Indeterminado	S/	4,000.00	S/	4,000.00	S/	3,530.40
4834	0046	004427	ASISTENTE	MARZO 2022	D.Leg. N°1057	Cubierta	DNI	47188155	EDITH IRIS CATAMAYO DURAN	13/10/2021	31/07/2022	S/	3,000.00	S/	3,000.00	S/	2,226.77
4835	0046	004423	ASISTENTE	MARZO 2022	D.Leg. N°1057	Cubierta	DNI	47065479	CAROLINA MAYTE CHAVEZ ZACARIAS	14/10/2021	Indeterminado	S/	3,000.00	S/	3,000.00	S/	2,640.90
4836	0046	004445	ASISTENTE	MARZO 2022	D.Leg. N°1057	Cubierta	DNI	74733482	VALERIA GIULIANA COSTA BACA	14/10/2021	31/03/2022	S/	3,500.00	S/	3,500.00	S/	2,802.80
4837	0046	004451	ESPECIALISTA	MARZO 2022	D.Leg. N°1057	Cubierta	DNI	41478583	JOSE ALEJANDRO DIAZ BRAVO	15/10/2021	Indeterminado	S/	10,500.00	S/	10,500.00	S/	8,427.30
4838	0046	004419	ESPECIALISTA	MARZO 2022	D.Leg. N°1057	Cubierta	DNI	70212686	DANTE EMMANUEL DIAZ RAMIREZ	13/10/2021	Indeterminado	S/	9,000.00	S/	9,000.00	S/	7,223.40
4839	0046	004416	ASISTENTE	MARZO 2022	D.Leg. N°1057	Cubierta	DNI	74074349	GABRIELA DEL PILAR ELIZALDE LOPEZ	14/10/2021	Indeterminado	S/	4,000.00	S/	4,000.00	S/	3,523.20
4840	0046	004420	ESPECIALISTA	MARZO 2022	D.Leg. N°1057	Cubierta	DNI	45943056	MARIA DEL CARMEN FLORES MINAYA	13/10/2021	Indeterminado	S/	9,000.00	S/	9,000.00	S/	7,091.10
4841	0046	004407	ANALISTA	MARZO 2022	D.Leg. N°1057	Cubierta	DNI	45862582	RENZO DOMINGO GAMERO RODRIGUEZ	13/10/2021	Indeterminado	S/	6,000.00	S/	6,000.00	S/	4,804.80
4842	0046	004422	ANALISTA	MARZO 2022	D.Leg. N°1057	Cubierta	DNI	73956033	KATHERINE MILAGROS GUTIERREZ ABANTO	13/10/2021	17/05/2022	S/	6,000.00	S/	6,000.00	S/	5,281.80
4843	0046	004414	APOYO ADMINISTRATIVO	MARZO 2022	D.Leg. N°1057	Cubierta	DNI	10648028	SANDRA PAMELA HUAMAN SANCHEZ	14/10/2021	Indeterminado	S/	2,500.00	S/	2,500.00	S/	2,166.50
4844	0046	004439	ANALISTA	MARZO 2022	D.Leg. N°1057	Cubierta	DNI	72129720	DONALDO PAUL LIVIA YACILA	14/10/2021	30/04/2022	S/	7,500.00	S/	7,500.00	S/	6,006.00

4845	0046	004428	ANALISTA	MARZO 2022	D.Leg. N°1057	Cubierta	DNI	46784269	LILIANA ISABEL MACHUCA CHAMPI	15/10/2021	Indeterminado	S/	7,000.00	S/	7,000.00	S/ 5,530.00
4846	0046	004425	ANALISTA	MARZO 2022	D.Leg. N°1057	Cubierta	DNI	75442137	JOSELYNE MILAGROS MALLQUI CUBAS	15/10/2021	Indeterminado	S/	6,000.00	S/	6,000.00	S/ 4,804.80
4847	0046	004450	ESPECIALISTA	MARZO 2022	D.Leg. N°1057	Cubierta	DNI	47637240	ASHLEY BRIGITTE MEZA NUÑEZ	14/10/2021	Indeterminado	S/	10,500.00	S/	10,500.00	S/ 8,403.15
4848	0046	004417	ESPECIALISTA	MARZO 2022	D.Leg. N°1057	Cubierta	DNI	46805312	JOSE ANGEL RAGAS ROJAS	15/10/2021	Indeterminado	S/	8,000.00	S/	8,000.00	S/ 7,042.40
4849	0046	004412	ANALISTA	MARZO 2022	D.Leg. N°1057	Cubierta	DNI	71225358	NATHALY MELISSA SAMANIEGO VELASQUEZ	13/10/2021	Indeterminado	S/	7,000.00	S/	7,000.00	S/ 5,602.10
4850	0046	004391	ESPECIALISTA	MARZO 2022	D.Leg. N°1057	Cubierta	DNI	70440533	JESICA ROCIO MENDOZA OLIVA	12/10/2021	Indeterminado	S/	9,000.00	S/	9,000.00	S/ 7,198.20
4851	0046	004352	ESPECIALISTA	MARZO 2022	D.Leg. N°1057	Cubierta	DNI	16573035	FERNANDO QUIROGA CHERO	12/10/2021	Indeterminado	S/	10,000.00	S/	10,000.00	S/ 8,026.00
4852	0046	004392	ANALISTA	MARZO 2022	D.Leg. N°1057	Cubierta	DNI	46606123	FLOR JOSSELINE RAMIREZ PALOMINO	15/10/2021	Indeterminado	S/	6,000.00	S/	6,000.00	S/ 4,804.80
4853	0046	004360	COORDINADOR	MARZO 2022	D.Leg. N°1057	Cubierta	DNI	48487052	MIGUEL HERMES ANYOSA VELASQUEZ	15/10/2021	Indeterminado	S/	12,500.00	S/	12,500.00	S/ 10,044.19
4854	0046	004508	ANALISTA	MARZO 2022	D.Leg. N°1057	Cubierta	DNI	40240629	ENRIQUE HUGO JIMENEZ TORERO	22/10/2021	Indeterminado	S/	6,500.00	S/	6,500.00	S/ 4,621.60
4855	0046	004631	ESPECIALISTA	MARZO 2022	D.Leg. N°1057	Cubierta	DNI	47596139	NHALIM YURI IPARRAGUIRRE PAREDES	25/10/2021	Indeterminado	S/	8,000.00	S/	8,000.00	S/ 6,402.40
4856	0046	004463	ANALISTA	MARZO 2022	D.Leg. N°1057	Cubierta	DNI	45946425	ANTHONY ROBERT VARGAS TERRONES	25/10/2021	Indeterminado	S/	7,000.00	S/	7,000.00	S/ 4,944.56
4857	0046	004474	ASISTENTE	MARZO 2022	D.Leg. N°1057	Cubierta	DNI	02995405	GEDUARD MARYELO ALEJOS MORA	25/10/2021	Indeterminado	S/	3,500.00	S/	3,500.00	S/ 2,809.10
4858	0046	004669	ANALISTA	MARZO 2022	D.Leg. N°1057	Cubierta	DNI	70442860	JESUS ANDRES LARICO FLORES	28/10/2021	Indeterminado	S/	6,000.00	S/	6,000.00	S/ 5,284.80
4859	0046	004308	ANALISTA	MARZO 2022	D.Leg. N°1057	Cubierta	DNI	46645915	ROMINA ALEJANDRA LOPEZ ESCOBEDO	04/11/2021	Indeterminado	S/	7,500.00	S/	7,500.00	S/ 6,462.77
4860	0046	004661	ANALISTA	MARZO 2022	D.Leg. N°1057	Cubierta	DNI	46943984	WILFREDO JAVIER LINO QUICHE	03/11/2021	Indeterminado	S/	7,500.00	S/	7,500.00	S/ 6,602.25
4861	0046	004666	ANALISTA	MARZO 2022	D.Leg. N°1057	Cubierta	DNI	15736095	CESAR ARTURO MONTERO DIAZ	08/11/2021	31/03/2022	S/	7,500.00	S/	7,500.00	S/ 5,892.75
4862	0046	004687	ANALISTA	MARZO 2022	D.Leg. N°1057	Cubierta	DNI	10886279	JESSICA MABEL SANTOS LUNA	03/11/2021	Indeterminado	S/	7,500.00	S/	7,500.00	S/ 5,789.01
4863	0046	004694	ANALISTA	MARZO 2022	D.Leg. N°1057	Cubierta	DNI	71341643	KEVIN JOSEPH VELIZ CANO	03/11/2021	Indeterminado	S/	7,500.00	S/	7,500.00	S/ 6,006.00
4864	0046	004368	ESPECIALISTA	MARZO 2022	D.Leg. N°1057	Cubierta	DNI	45424714	KATIANA NAHOMI TENORIO CUYUTUPAC	03/11/2021	Indeterminado	S/	11,000.00	S/	11,000.00	S/ 8,693.46
4865	0046	004493	ASISTENTE	MARZO 2022	D.Leg. N°1057	Cubierta	DNI	43672175	DUSTIN JESUS ARISMENDIZ GUERRERO	03/11/2021	19/04/2022	S/	2,500.00	S/	2,388.89	S/ 2,078.33
4866	0046	004486	ESPECIALISTA	MARZO 2022	D.Leg. N°1057	Cubierta	DNI	45733699	MAO FRANKLIN CORDOVA MEDINA	08/11/2021	Indeterminado	S/	5,000.00	S/	5,000.00	S/ 3,950.00
4867	0046	004434	ANALISTA	MARZO 2022	D.Leg. N°1057	Cubierta	DNI	40099777	JUAN EDWIN URIBE RUIZ	15/10/2021	Indeterminado	S/	7,500.00	S/	7,500.00	S/ 5,998.50
4868	0046	004587	ESPECIALISTA	MARZO 2022	D.Leg. N°1057	Cubierta	DNI	40882687	JULIA GLADYS ALVAREZ MEDINA	27/10/2021	Indeterminado	S/	9,500.00	S/	9,359.48	S/ 7,495.07
4869	0046	004526	ANALISTA	MARZO 2022	D.Leg. N°1057	Cubierta	DNI	46069661	DHARMY HELLEN SIALER SUYON	26/10/2021	Indeterminado	S/	5,000.00	S/	5,000.00	S/ 4,001.50
4870	0046	004530	ANALISTA	MARZO 2022	D.Leg. N°1057	Cubierta	DNI	47518455	ALEX MAUCAYLLE LEANDRES	26/10/2021	Indeterminado	S/	5,000.00	S/	5,000.00	S/ 4,001.50
4871	0046	004576	ANALISTA	MARZO 2022	D.Leg. N°1057	Cubierta	DNI	43471059	CINTHYA KARINA ANGULO ALLAUJA	03/11/2021	Indeterminado	S/	4,500.00	S/	4,500.00	S/ 3,971.70
4872	0046	004574	ANALISTA	MARZO 2022	D.Leg. N°1057	Cubierta	DNI	08163456	JOANNA MARICELA BERMUDEZ CARBAJAL	03/11/2021	Indeterminado	S/	5,000.00	S/	5,000.00	S/ 3,933.00
4873	0046	004584	ESPECIALISTA	MARZO 2022	D.Leg. N°1057	Cubierta	DNI	40252443	LENKA YELINDA DELGADO VARGAS	03/11/2021	Indeterminado	S/	9,000.00	S/	9,000.00	S/ 7,079.40
4874	0046	004593	ANALISTA	MARZO 2022	D.Leg. N°1057	Cubierta	DNI	43264714	JEAN PIERRE MILLA PORTUGUEZ	03/11/2021	Indeterminado	S/	4,500.00	S/	4,465.94	S/ 3,515.14
4875	0046	004590	ESPECIALISTA	MARZO 2022	D.Leg. N°1057	Cubierta	DNI	43981196	MIGUEL ORIGGI OTINIANO	03/11/2021	Indeterminado	S/	8,000.00	S/	8,000.00	S/ 6,320.00
4876	0046	004583	ESPECIALISTA	MARZO 2022	D.Leg. N°1057	Cubierta	DNI	70815348	CRISTIAN ORIUNDO CARDENAS	03/11/2021	Indeterminado	S/	9,000.00	S/	9,000.00	S/ 7,202.70
4877	0046	004573	ANALISTA	MARZO 2022	D.Leg. N°1057	Cubierta	DNI	70069014	ALFREDO JOSE SOLORZANO CASOS	03/11/2021	Indeterminado	S/	4,500.00	S/	4,487.81	S/ 3,593.84
4878	0046	004586	ESPECIALISTA	MARZO 2022	D.Leg. N°1057	Cubierta	DNI	44442609	DEYSI NITHSI CAMARA SANCHEZ	03/11/2021	Indeterminado	S/	9,500.00	S/	9,500.00	S/ 7,505.00
4879	0046	004582	ESPECIALISTA	MARZO 2022	D.Leg. N°1057	Cubierta	DNI	43792677	SHIRLEY NATALY SAAVEDRA QUIROZ	03/11/2021	Indeterminado	S/	9,000.00	S/	9,000.00	S/ 7,110.00
4880	0046	004549	ESPECIALISTA	MARZO 2022	D.Leg. N°1057	Cubierta	DNI	00515060	NATIVIDAD MUSLAVA MENDOZA CASTRO	03/11/2021	Indeterminado	S/	7,000.00	S/	7,000.00	S/ 5,530.00
4881	0046	004334	ESPECIALISTA	MARZO 2022	D.Leg. N°1057	Cubierta	DNI	43708176	SAMUEL ARTURO BENDEZU JURADO	08/11/2021	Indeterminado	S/	11,000.00	S/	11,000.00	S/ 8,616.39
4882	0046	000652	DIRECTOR	MARZO 2022	D.Leg. N°1057	Cubierta	DNI	25527341	ERLINDA GRAUS GUEVARA	20/11/2019	Indeterminado	S/	15,600.00	S/	15,600.00	S/ 13,682.23
4883	0046	004064	ESPECIALISTA	MARZO 2022	D.Leg. N°1057	Cubierta	DNI	40513969	EMILY JUDITH MERINO CORAL	05/11/2018	Indeterminado	S/	9,500.00	S/	9,500.00	S/ 7,186.23
4884	0046	004305	ANALISTA	MARZO 2022	D.Leg. N°1057	Cubierta	DNI	40441018	BENJAMIN MARTINEZ ISUIZA	15/10/2021	30/06/2022	S/	7,500.00	S/	7,500.00	S/ 6,492.75
4885	0046	000135	PROFESIONAL I	MARZO 2022	D.Leg. N°1057	Cubierta	DNI	40067562	MARCOS JONATHAN FERNANDEZ HIDALGO	08/01/2021	Indeterminado	S/	6,000.00	S/	6,000.00	S/ 4,798.80
4886	0046	004102	ESPECIALISTA	MARZO 2022	D.Leg. N°1057	Cubierta	DNI	40905662	JENNIFER HARO ROMERO	23/09/2019	Indeterminado	S/	9,500.00	S/	9,500.00	S/ 7,477.45
4887	0046	004100	ESPECIALISTA	MARZO 2022	D.Leg. N°1057	Cubierta	DNI	40952793	DANIEL ANTONIO ALATA QUISPE	23/09/2019	Indeterminado	S/	8,500.00	S/	8,477.57	S/ 6,668.45
4888	0046	002461	ESPECIALISTA	MARZO 2022	D.Leg. N°1057	Cubierta	DNI	40765904	ROLANDO MANUEL POLO GOMEZ	06/03/2019	Indeterminado	S/	9,000.00	S/	9,000.00	S/ 7,083.90
4889	0046	000467	AUDITOR CONTABLE	MARZO 2022	D.Leg. N°1057	Cubierta	DNI	41022412	JUAN CARLOS CASTILLO SALAS	01/10/2020	Indeterminado	S/	3,500.00	S/	3,491.01	S/ 3,073.14
4890	0046	002639	PROFESIONAL I	MARZO 2022	D.Leg. N°1057	Cubierta	DNI	70512235	MANUEL FRANCISCO PALMI PADILLA	01/04/2019	15/03/2022	S/	5,000.00	S/	2,500.00	S/ 2,000.75
4891	0046	004215	ESPECIALISTA	MARZO 2022	D.Leg. N°1057	Cubierta	DNI	44007778	HUGO FUENTES DAVILA ANGELES	14/05/2021	Indeterminado	S/	10,500.00	S/	10,500.00	S/ 8,408.40
4892	0046	002008	ASISTENTE	MARZO 2022	D.Leg. N°1057	Cubierta	DNI	46089346	HENRY ALEJANDRO GAMARRA VALVERDE	01/10/2019	Indeterminado	S/	3,000.00	S/	3,000.00	S/ 2,497.67
4893	0046	004519	ASISTENTE	MARZO 2022	D.Leg. N°1057	Cubierta	DNI	47751594	WAGNER SAMIR GUERREROS RAMOS	25/10/2021	Indeterminado	S/	4,000.00	S/	4,000.00	S/ 3,201.20
4894	0046	002671	ESPECIALISTA	MARZO 2022	D.Leg. N°1057	Cubierta	DNI	42153040	BAUDELIO ROSADO ARTICA	01/07/2019	Indeterminado	S/	8,000.00	S/	8,000.00	S/ 6,290.80
4895	0046	004077	ANALISTA	MARZO 2022	D.Leg. N°1057	Cubierta	DNI	46345992	JEAN MARCO MARTIN CUENCA PORTOCARRERO	11/01/2021	Indeterminado	S/	6,000.00	S/	5,600.00	S/ 4,494.56
4896	0046	004442	ANALISTA	MARZO 2022	D.Leg. N°1057	Cubierta	DNI	47482461	CELESTINA MILAGROS EVANGELISTA UZURRIAGA	15/10/2021	Indeterminado	S/	7,500.00	S/	7,500.00	S/ 6,006.00
4897	0046	004137	ANALISTA	MARZO 2022	D.Leg. N°1057	Cubierta	DNI	72709964	NATALY JOSEFINA ROMERO LA TORRE	11/01/2021	Indeterminado	S/	7,000.00	S/	7,000.00	S/ 5,243.53
4898	0046	002141	OPERADOR DE EQUIPO	MARZO 2022	D.Leg. N°1057	Cubierta	DNI	46682291	LIZ BELLA CALDERON DAVILA	02/11/2017	Indeterminado	S/	2,000.00	S/	2,000.00	S/ 1,761.60
4899	0046	002517	ANALISTA	MARZO 2022	D.Leg. N°1057	Cubierta	DNI	70683646	DAHYANE JESSY QUINTEROS JULCAPOMA	01/10/2020	Indeterminado	S/	6,000.00	S/	6,000.00	S/ 4,591.06
4900	0046	001642	OFICINISTA	MARZO 2022	D.Leg. N°1057	Cubierta	DNI	46820257	FAUSTO PICON HILARIO	06/12/2016	Indeterminado	S/	3,000.00	S/	3,000.00	S/ 2,642.40
4901	0046	002625	PROFESIONAL I	MARZO 2022	D.Leg. N°1057	Cubierta	DNI	70277710	ISAIAS SANTIAGO QUISPE MARTINEZ	08/05/2019	Indeterminado	S/	6,000.00	S/	6,000.00	S/ 4,579.37
4902	0046	004059	ASISTENTE JUNIOR	MARZO 2022	D.Leg. N°1057	Cubierta	DNI	45391976	SUSAN INGRID CORNEJO CONDOR	01/12/2017	Indeterminado	S/	3,500.00	S/	3,500.00	S/ 2,939.57
4903	0046	002114	TECNICO	MARZO 2022	D.Leg. N°1057	Cubierta	DNI	47839149	FAURA SILENI ESPINOZA BALLARDO	11/01/2021	Indeterminado	S/	3,000.00	S/	3,000.00	S/ 2,640.90
4904	0046	002675	ANALISTA	MARZO 2022	D.Leg. N°1057	Cubierta	DNI	10629575	ELBA VILLANUEVA RIVERA	26/12/2019	Indeterminado	S/	6,500.00	S/	6,500.00	S/ 5,135.00

4905	0046	001644	ESPECIALISTA	MARZO 2022	D.Leg. N°1057	Cubierta	DNI	40667997	OSCAR FIDEL GILMALCA PALACIOS	11/10/2016	Indeterminado	S/	6,000.00	S/	6,000.00	S/	4,719.60
4906	0046	002465	ASISTENTE	MARZO 2022	D.Leg. N°1057	Cubierta	DNI	40554801	KENDY BRIGITTE OCOLA AGÜERO	22/01/2020	Indeterminado	S/	3,000.00	S/	3,000.00	S/	2,642.40
4907	0046	003041	DIRECTOR	MARZO 2022	D.Leg. N°1057	Cubierta	DNI	41640973	ANDRES ABEL ZACARIAS CAMAC	16/02/2022	9/03/2022	S/	15,600.00	S/	4,680.00	S/	3,681.29
4908	0046	002334	ESPECIALISTA	MARZO 2022	D.Leg. N°1057	Cubierta	DNI	42596515	JAHAIRA ANALI NAVARRO PALLIN	10/07/2018	Indeterminado	S/	10,000.00	S/	10,000.00	S/	7,436.29
4909	0046	002828	ESPECIALISTA	MARZO 2022	D.Leg. N°1057	Cubierta	DNI	41955125	ANITA MATOS BARRIONUEVO	03/08/2020	Indeterminado	S/	10,000.00	S/	8,968.85	S/	7,111.03
4910	0046	000071	PROFESIONAL I	MARZO 2022	D.Leg. N°1057	Cubierta	DNI	43492848	MANUEL JESUS LANDA ROJAS	14/03/2014	Indeterminado	S/	5,000.00	S/	5,000.00	S/	3,933.00
4911	0046	000805	PROFESIONAL DE APOYO	MARZO 2022	D.Leg. N°1057	Cubierta	DNI	44547146	MAYNOR JACK MORALES TOCTO	11/12/2015	Indeterminado	S/	7,000.00	S/	7,000.00	S/	5,362.97
4912	0046	002628	PROFESIONAL I	MARZO 2022	D.Leg. N°1057	Cubierta	DNI	43633502	VANESSA OLAECHEA VALDIVIA	22/04/2019	Indeterminado	S/	7,000.00	S/	7,000.00	S/	5,506.20
4913	0046	001522	ESPECIALISTA	MARZO 2022	D.Leg. N°1057	Cubierta	DNI	43427158	JAVIER AGUSTO CRESPO CCERHUAYO	01/10/2020	Indeterminado	S/	2,800.00	S/	2,800.00	S/	2,426.48
4914	0046	001914	ASISTENTE	MARZO 2022	D.Leg. N°1057	Cubierta	DNI	46084668	SERGIO STEFANO PEÑALOZA GUTIERREZ	01/09/2017	Indeterminado	S/	2,000.00	S/	2,000.00	S/	1,740.00
4915	0046	002269	ESPECIALISTA	MARZO 2022	D.Leg. N°1057	Cubierta	DNI	42838628	DIANA LIZET ORTEGA SUAREZ	22/03/2018	Indeterminado	S/	8,500.00	S/	8,500.00	S/	6,806.80
4916	0046	002651	PROFESIONAL I	MARZO 2022	D.Leg. N°1057	Cubierta	DNI	43280320	EDY DIAZ ROJAS	02/05/2019	Indeterminado	S/	4,000.00	S/	4,000.00	S/	3,319.57
4917	0046	004008	ESPECIALISTA	MARZO 2022	D.Leg. N°1057	Cubierta	DNI	41853412	SINTHIA ANGELA MENDIVIL MONTAÑEZ	20/12/2018	Indeterminado	S/	8,500.00	S/	8,500.00	S/	6,806.80
4918	0046	004101	ANALISTA	MARZO 2022	D.Leg. N°1057	Cubierta	DNI	46233217	PIERINA PATRICIA PISCONTE CAMPOS	23/09/2019	Indeterminado	S/	5,000.00	S/	5,000.00	S/	3,869.77
4919	0046	004112	ESPECIALISTA	MARZO 2022	D.Leg. N°1057	Cubierta	DNI	46090713	JULISSA MILAGROS MEDINA RAMOS	23/09/2019	Indeterminado	S/	9,500.00	S/	9,500.00	S/	7,176.07
4920	0046	004111	ESPECIALISTA	MARZO 2022	D.Leg. N°1057	Cubierta	DNI	45035968	DANTE ALEJANDRO CAMARENA CARLOS	13/07/2020	Indeterminado	S/	8,500.00	S/	8,500.00	S/	6,547.12
4921	0046	002081	ANALISTA	MARZO 2022	D.Leg. N°1057	Cubierta	DNI	70438064	ANGELA GANNINE ARRUNATEGUI BURGOS	21/12/2017	Indeterminado	S/	6,000.00	S/	6,000.00	S/	4,658.57
4922	0046	003447	ESPECIALISTA	MARZO 2022	D.Leg. N°1057	Cubierta	DNI	41725920	DANIEL HERMOGENES CHOQUEÑA HUAMANI	08/01/2021	Indeterminado	S/	10,000.00	S/	10,000.00	S/	7,998.00
4923	0046	004133	ANALISTA	MARZO 2022	D.Leg. N°1057	Cubierta	DNI	70055769	FELICITA ROXANNA CORTEZ CARNERO	11/01/2021	Indeterminado	S/	7,000.00	S/	7,000.00	S/	5,530.00
4924	0046	004089	ANALISTA	MARZO 2022	D.Leg. N°1057	Cubierta	DNI	43769631	CYNTHIA PATRICIA OYOLA LAZARO	13/07/2020	Indeterminado	S/	7,000.00	S/	7,000.00	S/	5,362.97
4925	0046	004617	ANALISTA	MARZO 2022	D.Leg. N°1057	Cubierta	DNI	42195190	VICTORIA RUMALDA REYES PUCHURI	25/10/2021	Indeterminado	S/	7,000.00	S/	6,978.12	S/	5,488.99
4926	0046	004625	ESPECIALISTA	MARZO 2022	D.Leg. N°1057	Cubierta	DNI	43547100	ERIKA GUADALUPE TUESTA VELA	26/10/2021	31/12/2022	S/	10,500.00	S/	10,500.00	S/	8,408.40
4927	0046	004076	ESPECIALISTA	MARZO 2022	D.Leg. N°1057	Cubierta	DNI	45870425	VICTOR ANDRES FERNANDEZ MURO	02/05/2019	Indeterminado	S/	9,000.00	S/	9,000.00	S/	7,207.20
4928	0046	004122	ANALISTA	MARZO 2022	D.Leg. N°1057	Cubierta	DNI	70432810	KATHERINE MARISOL MUÑOZ ORTEGA	13/07/2020	Indeterminado	S/	7,000.00	S/	7,000.00	S/	5,458.87
4929	0046	001922	ANALISTA	MARZO 2022	D.Leg. N°1057	Cubierta	DNI	43020392	ERMELINDA COLORADO PACHACAMA	09/08/2017	Indeterminado	S/	7,500.00	S/	7,500.00	S/	6,006.00
4930	0046	004389	ANALISTA	MARZO 2022	D.Leg. N°1057	Cubierta	DNI	72491843	MIRIAN ELENA ROJAS SANCHEZ	13/10/2021	Indeterminado	S/	7,000.00	S/	7,000.00	S/	5,458.87
4931	0046	004385	ESPECIALISTA	MARZO 2022	D.Leg. N°1057	Cubierta	DNI	72802890	ROSANGELA ZAVALA LAZARO	15/10/2021	Indeterminado	S/	10,000.00	S/	10,000.00	S/	8,003.00
4932	0046	001011	AUXILIAR DE SISTEMAS	MARZO 2022	D.Leg. N°1057	Cubierta	DNI	45496023	WILSON ANSELMO AVILA ROMERO	11/12/2020	Indeterminado	S/	5,000.00	S/	5,000.00	S/	3,792.27
4933	0046	004677	ANALISTA	MARZO 2022	D.Leg. N°1057	Cubierta	DNI	71839291	DIORI VIRMAC ORTIZ CONTRERAS	03/11/2021	Indeterminado	S/	7,500.00	S/	7,500.00	S/	6,002.25
4934	0046	002715	ASISTENTE	MARZO 2022	D.Leg. N°1057	Cubierta	DNI	47875619	KEVIN EDWARD RODRIGUEZ ORELLANA	06/07/2020	24/03/2022	S/	2,500.00	S/	2,500.00	S/	2,006.50
4935	0046	001625	ESPECIALISTA	MARZO 2022	D.Leg. N°1057	Cubierta	DNI	47836596	PAUL ALEXANDER MENDOZA TORRES	16/12/2016	Indeterminado	S/	5,000.00	S/	4,996.18	S/	4,000.95
4936	0046	004062	ASISTENTE JUNIOR	MARZO 2022	D.Leg. N°1057	Cubierta	DNI	45423292	DOMINGO ENRIQUE MENDEZ MELLISHO	15/03/2018	Indeterminado	S/	3,500.00	S/	3,500.00	S/	2,802.80
4937	0046	004138	ANALISTA	MARZO 2022	D.Leg. N°1057	Cubierta	DNI	46917422	EMILIO SAMUEL MEJIA VILCHEZ	11/01/2021	Indeterminado	S/	7,000.00	S/	6,954.31	S/	5,569.02
4938	0046	004124	ANALISTA	MARZO 2022	D.Leg. N°1057	Cubierta	DNI	47011800	FLORIAN ROBERTO CURASI CUTIPA	13/07/2020	Indeterminado	S/	7,000.00	S/	7,000.00	S/	5,605.60
4939	0046	002484	ANALISTA	MARZO 2022	D.Leg. N°1057	Cubierta	DNI	45169142	CHRISTIAN ORLANDO BARTRA MERINO	08/01/2021	Indeterminado	S/	6,500.00	S/	6,500.00	S/	5,061.97
4940	0046	002131	ASISTENTE	MARZO 2022	D.Leg. N°1057	Cubierta	DNI	47006062	ANTHONNY CESAR ROMERO GRANDA	01/07/2019	Indeterminado	S/	4,000.00	S/	4,000.00	S/	3,146.40
4941	0046	004616	ASISTENTE	MARZO 2022	D.Leg. N°1057	Cubierta	DNI	46007214	JOSE ANDRES RUIZ COLMENARES	25/10/2021	31/05/2022	S/	3,500.00	S/	3,500.00	S/	3,082.80
4942	0046	004406	ANALISTA	MARZO 2022	D.Leg. N°1057	Cubierta	DNI	46991583	MARCOS ANTONIO GARCIA SEGURA	12/10/2021	Indeterminado	S/	6,500.00	S/	6,500.00	S/	5,636.15
4943	0046	002453	SECRETARIA/O I	MARZO 2022	D.Leg. N°1057	Cubierta	DNI	45483156	JHON PAUL OBREGON PELAEZ	06/12/2018	Indeterminado	S/	3,500.00	S/	3,500.00	S/	3,081.05
4944	0046	001880	TECNICO ADMINISTRATIVO	MARZO 2022	D.Leg. N°1057	Cubierta	DNI	42746532	DIANA MIRIAM VIDAL ORCON	02/11/2017	Indeterminado	S/	2,800.00	S/	2,800.00	S/	2,466.24
4945	0046	002116	ASISTENTE	MARZO 2022	D.Leg. N°1057	Cubierta	DNI	48111673	DIANA LUZ BOLIVAR PAREDES	04/12/2017	Indeterminado	S/	3,500.00	S/	3,500.00	S/	2,802.80
4946	0046	003588	ANALISTA	MARZO 2022	D.Leg. N°1057	Cubierta	DNI	73046200	OMAR JESUS AGUILAR DUAREZ	10/12/2020	Indeterminado	S/	5,000.00	S/	5,000.00	S/	3,583.29
4947	0046	004118	ASISTENTE	MARZO 2022	D.Leg. N°1057	Cubierta	DNI	70007421	CRISTIAN ANDREE SAUCEDO FLORES	02/03/2020	Indeterminado	S/	2,500.00	S/	2,416.67	S/	1,989.72
4948	0046	002770	ASISTENTE	MARZO 2022	D.Leg. N°1057	Cubierta	DNI	46567617	VALERY MARIA QUIJANO BRAVO	04/11/2019	Indeterminado	S/	3,000.00	S/	3,000.00	S/	2,639.40
4949	0046	004426	ANALISTA	MARZO 2022	D.Leg. N°1057	Cubierta	DNI	71311559	MIGUEL ANGEL AYALA RAMOS	12/10/2021	Indeterminado	S/	6,500.00	S/	6,500.00	S/	5,201.95
4950	0046	002633	PROFESIONAL ASISTENTE I	MARZO 2022	D.Leg. N°1057	Cubierta	DNI	44260024	BRIGITTE MARIEL FLORES MENDEZ	01/04/2019	Indeterminado	S/	3,000.00	S/	3,000.00	S/	2,640.90
4951	0046	002626	PROFESIONAL ASISTENTE I	MARZO 2022	D.Leg. N°1057	Cubierta	DNI	45474986	LUIS ENRIQUE MARIN PURIS	01/04/2019	Indeterminado	S/	3,500.00	S/	3,500.00	S/	2,802.80
4952	0046	002728	ANALISTA	MARZO 2022	D.Leg. N°1057	Cubierta	DNI	47591180	JESSICA KATHERINE COLINA PALOMINO	06/08/2019	Indeterminado	S/	3,000.00	S/	3,000.00	S/	2,642.40
4953	0046	003039	ASISTENTE	MARZO 2022	D.Leg. N°1057	Cubierta	DNI	47271924	ROXANA CORONEL SANTACRUZ	01/06/2020	Indeterminado	S/	2,500.00	S/	2,500.00	S/	2,206.50
4954	0046	002738	ANALISTA	MARZO 2022	D.Leg. N°1057	Cubierta	DNI	40513598	MILTON ARTURO HUANCARE MEDINA	21/08/2019	Indeterminado	S/	3,500.00	S/	3,500.00	S/	2,802.80
4955	0046	004095	ANALISTA	MARZO 2022	D.Leg. N°1057	Cubierta	DNI	47541498	DIEGO ALFONSO CHAUPIS PAJUELO	13/07/2020	Indeterminado	S/	7,000.00	S/	7,000.00	S/	5,605.60
4956	0046	003995	ASISTENTE	MARZO 2022	D.Leg. N°1057	Cubierta	DNI	70580695	NAPOLEON EDUARDO AGUILAR CUARESMAYO	02/05/2019	Indeterminado	S/	3,500.00	S/	3,500.00	S/	2,802.80
4957	0046	002769	ASISTENTE	MARZO 2022	D.Leg. N°1057	Cubierta	DNI	72535955	BRIAN JULIO ENRIQUE FERNANDEZ OREJON	04/11/2019	Indeterminado	S/	3,000.00	S/	3,000.00	S/	2,647.80
4958	0046	003052	ANALISTA	MARZO 2022	D.Leg. N°1057	Cubierta	DNI	70665559	MACOL MILAGROS DOMINGUEZ BUSTAMAMTE	11/12/2020	Indeterminado	S/	4,500.00	S/	4,500.00	S/	3,603.60
4959	0046	004606	ASISTENTE	MARZO 2022	D.Leg. N°1057	Cubierta	DNI	72566329	BETSY PEÑA APAZA	25/10/2021	Indeterminado	S/	3,500.00	S/	3,383.33	S/	2,986.13
4960	0046	002481	ASISTENTE	MARZO 2022	D.Leg. N°1057	Cubierta	DNI	47389630	FRANCIS CAROLINA FREITAS DIESTRA	03/12/2018	Indeterminado	S/	3,000.00	S/	3,000.00	S/	2,310.73
4961	0046	004531	ANALISTA	MARZO 2022	D.Leg. N°1057	Cubierta	DNI	48332475	JANETH RUTH CHUMIOQUE CATACHURA	26/10/2021	Indeterminado	S/	5,000.00	S/	5,000.00	S/	4,013.00
4962	0046	001036	PROFESIONAL ADMINISTRATIVO	MARZO 2022	D.Leg. N°1057	Cubierta	DNI	48069924	ARQUIMEDES CLAUDIO LARRAGAN CHAMORRO	06/01/2021	Indeterminado	S/	5,000.00	S/	5,000.00	S/	4,004.00
4963	0046	004056	OPERADOR DE CENTRAL TELEFONICA	MARZO 2022	D.Leg. N°1057	Cubierta	DNI	72896736	JOSELYN FIORELLA GUARDAMINO ARRIOLA	01/08/2017	Indeterminado	S/	2,000.00	S/	1,939.86	S/	1,410.21
4964	0046	002689	ANALISTA	MARZO 2022	D.Leg. N°1057	Cubierta	DNI	73618895	JULISSA LLACCTARIMAY SANCHEZ	01/10/2020	30/06/2022	S/	5,000.00	S/	5,000.00	S/	4,004.00

4965	0046	004609	ASISTENTE	MARZO 2022	D.Leg. N°1057	Cubierta	DNI	46935000	SHEYLA MELISSA OSCCO CALLE	26/10/2021	Indeterminado	S/	3,500.00	S/	3,500.00	S/	2,802.80
4966	0046	004615	ASISTENTE	MARZO 2022	D.Leg. N°1057	Cubierta	DNI	45447173	YORKA KENET MENDIVIL MONTAÑEZ	26/10/2021	Indeterminado	S/	3,500.00	S/	3,500.00	S/	3,089.10
4967	0046	004435	ANALISTA	MARZO 2022	D.Leg. N°1057	Cubierta	DNI	46330743	LUIS SATURNINO HERRERA PALOMINO	03/11/2021	31/12/2022	S/	7,500.00	S/	7,500.00	S/	6,006.00
4968	0046	002772	ANALISTA	MARZO 2022	D.Leg. N°1057	Cubierta	DNI	47480042	JILARRY MILAGROS ESTEBAN SANCHEZ	05/11/2019	30/06/2022	S/	5,000.00	S/	5,000.00	S/	4,004.00
4969	0046	002338	ANALISTA	MARZO 2022	D.Leg. N°1057	Cubierta	DNI	73244244	IRENE VICTORIA QUISPE ZAVALA	01/12/2020	Indeterminado	S/	6,000.00	S/	6,000.00	S/	4,804.80
4970	0046	002499	ANALISTA	MARZO 2022	D.Leg. N°1057	Cubierta	DNI	47901067	DAYANA LIZBETH CUBA GALLARDO	02/03/2021	Indeterminado	S/	6,000.00	S/	6,000.00	S/	4,804.80
4971	0046	004659	ANALISTA	MARZO 2022	D.Leg. N°1057	Cubierta	DNI	76523691	MARTHA JULIAN YPARRAGUIRRE	03/11/2021	Indeterminado	S/	7,500.00	S/	7,500.00	S/	6,019.50
4972	0046	004411	ANALISTA	MARZO 2022	D.Leg. N°1057	Cubierta	DNI	47361768	ROCIO DEL PILAR SALAZAR GILES	12/10/2021	Indeterminado	S/	7,000.00	S/	7,000.00	S/	5,618.20
4973	0046	003043	ANALISTA	MARZO 2022	D.Leg. N°1057	Cubierta	DNI	72491184	HAMALI ESTRELLA GOMEZ GALINDO	01/10/2020	Indeterminado	S/	4,000.00	S/	4,000.00	S/	3,160.00
4974	0046	004506	ASISTENTE	MARZO 2022	D.Leg. N°1057	Cubierta	DNI	08166002	EDGAR AGUILAR PEREZ	26/10/2021	Indeterminado	S/	4,000.00	S/	4,000.00	S/	3,148.40
4975	0046	002477	ASISTENTE	MARZO 2022	D.Leg. N°1057	Cubierta	DNI	70071761	KELY LIZBERLIN ZORRILLA MARURI	11/12/2020	Indeterminado	S/	2,500.00	S/	2,500.00	S/	2,200.75
4976	0046	001438	ESPECIALISTA	MARZO 2022	D.Leg. N°1057	Cubierta	DNI	71273826	ROCIO DEL PILAR TORRES FARROMEQUE	07/01/2021	Indeterminado	S/	3,000.00	S/	3,000.00	S/	2,407.80
4977	0046	002142	ANALISTA	MARZO 2022	D.Leg. N°1057	Cubierta	DNI	70858410	HANNEL LUCIA OROSCO MARTINEZ	08/01/2021	Indeterminado	S/	5,000.00	S/	5,000.00	S/	4,004.00
4978	0046	004504	ASISTENTE	MARZO 2022	D.Leg. N°1057	Cubierta	DNI	45440504	WILLINHTON WALTER DE LA CRUZ PINEDO	22/10/2021	Indeterminado	S/	4,000.00	S/	4,000.00	S/	3,160.00
4979	0046	004085	ANALISTA	MARZO 2022	D.Leg. N°1057	Cubierta	DNI	42712128	MARIBEL RUIZ CASTELLANOS	13/07/2020	Indeterminado	S/	7,000.00	S/	7,000.00	S/	5,605.60
4980	0046	002734	ANALISTA	MARZO 2022	D.Leg. N°1057	Cubierta	DNI	45586603	NATALIA MILAGROS CALDERON LOZANO	08/01/2021	Indeterminado	S/	4,500.00	S/	4,500.00	S/	3,603.60
4981	0046	001983	ASISTENTE	MARZO 2022	D.Leg. N°1057	Cubierta	DNI	74620712	LUCY ROCIO GUTIERREZ SINCHI	02/11/2020	Indeterminado	S/	3,000.00	S/	3,000.00	S/	2,642.40
4982	0046	002252	TECNICO	MARZO 2022	D.Leg. N°1057	Cubierta	DNI	76130443	ALEXANDRA SERRANO GUTIERREZ	07/08/2019	Indeterminado	S/	3,000.00	S/	3,000.00	S/	2,640.90
4983	0046	004454	ANALISTA	MARZO 2022	D.Leg. N°1057	Cubierta	DNI	48044004	MAX JENNER SAMPEN LEON	18/10/2021	31/12/2022	S/	7,500.00	S/	7,500.00	S/	6,006.00
4984	0046	004381	ANALISTA	MARZO 2022	D.Leg. N°1057	Cubierta	DNI	74423798	LIZ OSHIN CALLAÑAUPA DE LA CRUZ	03/11/2021	31/12/2022	S/	6,000.00	S/	6,000.00	S/	4,801.80
4985	0046	002500	ANALISTA	MARZO 2022	D.Leg. N°1057	Cubierta	DNI	48070956	GABRIELA LUZ ORMEÑO CASTILLO	06/01/2021	Indeterminado	S/	5,000.00	S/	5,000.00	S/	3,860.77
4986	0046	002768	ASISTENTE	MARZO 2022	D.Leg. N°1057	Cubierta	DNI	43161119	JOSE LUIS NEYRA LLANOS	04/11/2019	Indeterminado	S/	3,000.00	S/	3,000.00	S/	2,647.80
4987	0046	004277	ANALISTA	MARZO 2022	D.Leg. N°1057	Cubierta	DNI	72866578	CESAR KEVIN BORDA QUISPE	18/05/2021	Indeterminado	S/	7,500.00	S/	7,500.00	S/	6,019.50
4988	0046	001756	APOYO ADMINISTRATIVO	MARZO 2022	D.Leg. N°1057	Cubierta	DNI	74499294	ALAIN JOEL CHUQUITAPA CABEZAS	10/12/2020	Indeterminado	S/	2,500.00	S/	2,500.00	S/	2,206.50
4989	0046	002260	TECNICO	MARZO 2022	D.Leg. N°1057	Cubierta	DNI	71243463	ANTONY PAUL MORALES ALBINO	07/08/2019	Indeterminado	S/	3,000.00	S/	3,000.00	S/	2,647.80
4990	0046	004502	ASISTENTE	MARZO 2022	D.Leg. N°1057	Cubierta	DNI	47874872	NOEMI DIETRICH ISLA PAUCAR	22/10/2021	Indeterminado	S/	4,000.00	S/	4,000.00	S/	3,210.40
4991	0046	004241	ASISTENTE	MARZO 2022	D.Leg. N°1057	Cubierta	DNI	76944971	JAVIER CUBA MALLQUI	18/05/2021	Indeterminado	S/	3,000.00	S/	3,000.00	S/	2,647.80
4992	0046	004511	ANALISTA	MARZO 2022	D.Leg. N°1057	Cubierta	DNI	47068287	IMER ELY CHAVEZ VASQUEZ	25/10/2021	31/12/2022	S/	5,000.00	S/	5,000.00	S/	4,001.50
4993	0046	004377	ASISTENTE	MARZO 2022	D.Leg. N°1057	Cubierta	DNI	72439857	LALESKA NAOMI SALGADO LLANOS	15/10/2021	15/07/2022	S/	4,000.00	S/	4,000.00	S/	3,210.40
4994	0046	002620	SECRETARIA/O	MARZO 2022	D.Leg. N°1057	Cubierta	DNI	71081293	ARIANE GLENDA JULCA LLAPAPASCA	06/01/2021	Indeterminado	S/	2,500.00	S/	2,500.00	S/	2,206.50
4995	0046	004421	ASISTENTE	MARZO 2022	D.Leg. N°1057	Cubierta	DNI	70303011	JESSICA ESPINOZA CAMPOS	15/10/2021	12/04/2022	S/	4,000.00	S/	4,000.00	S/	3,210.40
4996	0046	004401	ASISTENTE	MARZO 2022	D.Leg. N°1057	Cubierta	DNI	70406931	DARIO MARIN HUAYLLASCO CARDENAS	25/10/2021	Indeterminado	S/	2,500.00	S/	2,500.00	S/	2,006.50
4997	0046	001943	ASISTENTE	MARZO 2022	D.Leg. N°1057	Cubierta	DNI	70852026	BRIAN SAAVEDRA CORONADO	11/12/2020	Indeterminado	S/	2,500.00	S/	2,500.00	S/	2,175.00
4998	0046	003550	ASISTENTE	MARZO 2022	D.Leg. N°1057	Cubierta	DNI	75065325	GIANELLA YSABEL CASTILLO HONORES	08/01/2021	Indeterminado	S/	3,000.00	S/	3,000.00	S/	2,642.40
4999	0046	004498	AUXILIAR	MARZO 2022	D.Leg. N°1057	Cubierta	DNI	75336231	CARLOS BRAULIO ALVITES CACERES	03/11/2021	Indeterminado	S/	2,500.00	S/	2,500.00	S/	2,202.00
5000	0046	004404	ASISTENTE	MARZO 2022	D.Leg. N°1057	Cubierta	DNI	73741955	LUCIA CABREJOS CABANILLAS	25/10/2021	22/04/2022	S/	2,500.00	S/	2,500.00	S/	1,975.00
5001	0046	004361	ASISTENTE	MARZO 2022	D.Leg. N°1057	Cubierta	DNI	76400974	ANGEL GABRIEL TORRES LOPEZ	14/10/2021	Indeterminado	S/	3,000.00	S/	3,000.00	S/	2,640.90
5002	0046	004012	COORDINADOR	MARZO 2022	D.Leg. N°1057	Cubierta	DNI	09903214	ANA MARIA ANTONIO TINEO	01/01/2009	Indeterminado	S/	3,420.00	S/	3,420.00	S/	3,090.94
5003	0046	002492	ANALISTA	MARZO 2022	D.Leg. N°1057	Cubierta	DNI	10611338	YSAURA MONICA RIOS CASTRO	01/04/2019	Indeterminado	S/	6,000.00	S/	6,000.00	S/	4,714.20
5004	0046	002798	ANALISTA	MARZO 2022	D.Leg. N°1057	Cubierta	DNI	06771179	ORCOFF YOHN HUATUCO TARAZONA	01/12/2020	Indeterminado	S/	6,000.00	S/	6,000.00	S/	4,815.60
5005	0046	004595	ESPECIALISTA	MARZO 2022	D.Leg. N°1057	Cubierta	DNI	08253751	ARNALDO FIDENCIO ALVARADO ANGELES	25/10/2021	Indeterminado	S/	10,000.00	S/	10,000.00	S/	8,008.00
5006	0046	000253	AUDITOR CONTABLE	MARZO 2022	D.Leg. N°1057	Cubierta	DNI	16650970	KETTY MERCEDES LIVAQUE CORONADO	01/01/2009	Indeterminado	S/	1,500.00	S/	1,494.79	S/	1,494.79
5007	0046	001611	ESPECIALISTA	MARZO 2022	D.Leg. N°1057	Cubierta	DNI	07503253	GUILLERMO ALEX MEDINA MENDOZA	07/07/2016	Indeterminado	S/	2,500.00	S/	2,500.00	S/	2,202.00
5008	0046	000416	TECNICO	MARZO 2022	D.Leg. N°1057	Cubierta	DNI	10036834	RAFAEL RUBEN SALCEDO MEDINA	04/06/2013	Indeterminado	S/	3,000.00	S/	2,900.00	S/	2,527.54
5009	0046	001636	ESPECIALISTA	MARZO 2022	D.Leg. N°1057	Cubierta	DNI	09908316	VICTOR OSCAR ZUZUNAGA VASQUEZ	03/11/2016	Indeterminado	S/	2,500.00	S/	2,448.09	S/	1,337.39
5010	0046	002011	ESPECIALISTA	MARZO 2022	D.Leg. N°1057	Cubierta	DNI	07536987	ROGER AUGUSTO FIGUEROA TORREBLANCA	21/09/2017	Indeterminado	S/	6,500.00	S/	6,500.00	S/	4,933.54
5011	0046	000487	PROFESIONAL I	MARZO 2022	D.Leg. N°1057	Cubierta	DNI	21870627	CHRISTIAN MANUEL VARGAS ACUACHE	01/01/2009	Indeterminado	S/	6,900.00	S/	6,900.00	S/	6,348.00
5012	0046	002210	ANALISTA	MARZO 2022	D.Leg. N°1057	Cubierta	DNI	06162310	ISAIAS BOLIVAR REAÑO	09/02/2018	Indeterminado	S/	6,500.00	S/	6,500.00	S/	4,198.11
5013	0046	001995	ESPECIALISTA	MARZO 2022	D.Leg. N°1057	Cubierta	DNI	10724031	LUCERO EMPERATRIZ GAMARRA RAMOS	22/09/2017	Indeterminado	S/	10,000.00	S/	10,000.00	S/	7,871.00
5014	0046	001926	ANALISTA	MARZO 2022	D.Leg. N°1057	Cubierta	DNI	07712826	PORFIRIO JAIME GUZMAN GARAY	07/12/2017	Indeterminado	S/	9,000.00	S/	9,000.00	S/	8,280.00
5015	0046	000204	PROFESIONAL I	MARZO 2022	D.Leg. N°1057	Cubierta	DNI	07533710	YOLANDA EMPERATRIZ GONZALEZ GONZALES DE PASTOR	01/07/2011	Indeterminado	S/	5,000.00	S/	5,000.00	S/	3,743.00
5016	0046	002291	ESPECIALISTA	MARZO 2022	D.Leg. N°1057	Cubierta	DNI	09240278	DINA MARIA PARDAVE JIMENEZ	18/05/2018	Indeterminado	S/	5,000.00	S/	5,000.00	S/	3,858.85
5017	0046	003400	EXPERTO	MARZO 2022	D.Leg. N°1057	Cubierta	DNI	10188494	ARTEMIO GUILLERMO TAPIA DIAZ	01/10/2020	Indeterminado	S/	13,500.00	S/	13,500.00	S/	10,384.22
5018	0046	000532	TECNICO	MARZO 2022	D.Leg. N°1057	Cubierta	DNI	40318890	RIDER RUBEN ZUMAETA LEON	10/12/2015	Indeterminado	S/	3,900.00	S/	3,900.00	S/	2,783.51
5019	0046	002464	ESPECIALISTA	MARZO 2022	D.Leg. N°1057	Cubierta	DNI	40008000	JENNY JOYS AGUILAR VARGAS	03/12/2018	Indeterminado	S/	10,000.00	S/	10,000.00	S/	7,866.00
5020	0046	000985	PROFESIONAL ADMINISTRATIVO	MARZO 2022	D.Leg. N°1057	Cubierta	DNI	15732305	CESAR EDUARDO PICHILINGUE PERNIA	17/12/2013	Indeterminado	S/	6,000.00	S/	6,000.00	S/	4,719.60
5021	0046	002125	SECRETARIA/O	MARZO 2022	D.Leg. N°1057	Cubierta	DNI	08716378	SILVIANA ADELA RUIZ RAMIREZ	04/12/2017	Indeterminado	S/	4,000.00	S/	4,000.00	S/	3,160.00
5022	0046	000383	AUDITOR CONTABLE	MARZO 2022	D.Leg. N°1057	Cubierta	DNI	08347225	JANETT ZITA RIVA MALDONADO	01/06/2011	Indeterminado	S/	5,000.00	S/	5,000.00	S/	4,313.53
5023	0046	000338	AUDITOR CONTABLE	MARZO 2022	D.Leg. N°1057	Cubierta	DNI	25468733	JUAN TAUMATURGO PAJA TITO	18/07/2011	Indeterminado	S/	3,000.00	S/	3,000.00	S/	2,083.53
5024	0046	000012	PROFESIONAL I	MARZO 2022	D.Leg. N°1057	Cubierta	DNI	06996663	MIGUEL ANTONIO ALCEDO CABRERA	01/01/2009	Indeterminado	S/	4,344.00	S/	4,344.00	S/	3,996.48

5025	0046	000025	PROFESIONAL I	MARZO 2022	D.Leg. N°1057	Cubierta	DNI	24687808	LIZARDO ANDIA OSORIO	01/01/2009	Indeterminado	S/	4,139.04	S/	4,139.04	S/	3,802.92
5026	0046	000882	PROFESIONAL ADMINISTRATIVO	MARZO 2022	D.Leg. N°1057	Cubierta	DNI	00249887	WALTER SAUL APAZA MENDOZA	01/04/2016	4/03/2022	S/	9,000.00	S/	1,200.00	S/	1,040.52
5027	0046	003458	COORDINADOR	MARZO 2022	D.Leg. N°1057	Cubierta	DNI	09905176	MILTON HENRY CAMACHO SEVERO	01/12/2020	Indeterminado	S/	13,500.00	S/	13,500.00	S/	10,670.69
5028	0046	000098	PROFESIONAL I	MARZO 2022	D.Leg. N°1057	Cubierta	DNI	09315874	LUIS ENRIQUE CASTILLO DURAN	01/01/2009	Indeterminado	S/	4,291.50	S/	4,291.50	S/	3,804.95
5029	0046	000129	PROFESIONAL I	MARZO 2022	D.Leg. N°1057	Cubierta	DNI	07192006	ZARKO DADIC CHANDUVI	01/01/2009	Indeterminado	S/	4,809.86	S/	4,809.86	S/	4,425.07
5030	0046	001560	ESPECIALISTA	MARZO 2022	D.Leg. N°1057	Cubierta	DNI	07487508	JUAN GONZALO DEMARTINI ZUÑIGA	02/11/2016	Indeterminado	S/	9,000.00	S/	9,000.00	S/	6,882.73
5031	0046	000161	PROFESIONAL I	MARZO 2022	D.Leg. N°1057	Cubierta	DNI	06187871	ROSA LUISA ESQUIVEL ESCOBAR	01/01/2009	Indeterminado	S/	4,344.00	S/	4,344.00	S/	3,996.48
5032	0046	000254	AUDITOR CONTABLE	MARZO 2022	D.Leg. N°1057	Cubierta	DNI	25836349	RINA DEL PILAR LLAMOSAS ADRIANZEN	01/01/2009	Indeterminado	S/	2,450.00	S/	245.00	S/	245.00
5033	0046	000289	PROFESIONAL I	MARZO 2022	D.Leg. N°1057	Cubierta	DNI	19915350	NILDA ALICIA MIGUEL DE MEZA	07/07/2015	Indeterminado	S/	5,000.00	S/	5,000.00	S/	4,095.00
5034	0046	002802	ANALISTA	MARZO 2022	D.Leg. N°1057	Cubierta	DNI	07001967	MARIBEL MORALES URBINA	01/12/2020	Indeterminado	S/	6,000.00	S/	6,000.00	S/	4,624.37
5035	0046	000319	PROFESIONAL I	MARZO 2022	D.Leg. N°1057	Cubierta	DNI	25624148	CARLOS RANDOLPH NIGHTINGALE VALDEZ	01/01/2009	Indeterminado	S/	5,190.90	S/	5,190.90	S/	4,489.16
5036	0046	002766	ANALISTA	MARZO 2022	D.Leg. N°1057	Cubierta	DNI	09082491	MARGARITA OBANDO RODRIGUEZ	09/08/2019	Indeterminado	S/	6,000.00	S/	6,000.00	S/	4,529.13
5037	0046	000328	PROFESIONAL I	MARZO 2022	D.Leg. N°1057	Cubierta	DNI	06600673	ORIOL OLORTEGUI VERGARA	01/01/2009	Indeterminado	S/	4,570.00	S/	4,570.00	S/	4,204.40
5038	0046	000356	PROFESIONAL I	MARZO 2022	D.Leg. N°1057	Cubierta	DNI	01077279	DIOMEDES PINCHI VASQUEZ	01/01/2009	Indeterminado	S/	4,626.91	S/	4,626.91	S/	4,256.76
5039	0046	000371	PROFESIONAL I	MARZO 2022	D.Leg. N°1057	Cubierta	DNI	07941896	JOSE WILFREDO RAMIREZ GUERRERO	01/01/2009	Indeterminado	S/	4,382.98	S/	4,382.98	S/	3,374.68
5040	0046	000380	AUDITOR CONTABLE	MARZO 2022	D.Leg. N°1057	Cubierta	DNI	32480164	BLAS HECTOR RICRA CAMPOMANES	01/01/2009	Indeterminado	S/	1,815.00	S/	1,815.00	S/	1,772.00
5041	0046	000381	PROFESIONAL I	MARZO 2022	D.Leg. N°1057	Cubierta	DNI	08804566	BLANCA ISABEL RIMACHI TUESTA	01/01/2009	Indeterminado	S/	4,291.50	S/	4,291.50	S/	3,943.18
5042	0046	000413	PROFESIONAL I	MARZO 2022	D.Leg. N°1057	Cubierta	DNI	07964681	MARIA LUISA SOCORRO SALAZAR GARCIA	01/07/2011	Indeterminado	S/	12,000.00	S/	12,000.00	S/	9,300.21
5043	0046	000426	AUDITOR CONTABLE	MARZO 2022	D.Leg. N°1057	Cubierta	DNI	10505427	WELLINTONG SANCHEZ VALERA	01/01/2009	Indeterminado	S/	1,815.00	S/	1,815.00	S/	1,810.00
5044	0046	000441	PROFESIONAL I	MARZO 2022	D.Leg. N°1057	Cubierta	DNI	06652417	WALTER SIMONETTI PAREDES	01/01/2009	Indeterminado	S/	5,600.00	S/	5,600.00	S/	4,723.46
5045	0046	000442	PROFESIONAL I	MARZO 2022	D.Leg. N°1057	Cubierta	DNI	07856259	ALDO YTALO SOLARI SALAZAR	01/01/2009	Indeterminado	S/	7,608.24	S/	7,608.24	S/	6,664.70
5046	0046	000480	PROFESIONAL I	MARZO 2022	D.Leg. N°1057	Cubierta	DNI	29548583	TUAYLA VERONICA VALDIVIA CHIRINOS	01/01/2009	Indeterminado	S/	4,291.50	S/	4,291.50	S/	3,661.71
5047	0046	002767	ANALISTA	MARZO 2022	D.Leg. N°1057	Cubierta	DNI	09799712	JENNIFER LUCY VALDIVIA MANDUJANO	09/08/2019	Indeterminado	S/	6,000.00	S/	6,000.00	S/	4,519.02
5048	0046	000497	PROFESIONAL I	MARZO 2022	D.Leg. N°1057	Cubierta	DNI	27745929	MARTHA VELASQUEZ BACA	01/01/2009	Indeterminado	S/	5,236.75	S/	5,236.75	S/	4,812.81
5049	0046	000515	PROFESIONAL I	MARZO 2022	D.Leg. N°1057	Cubierta	DNI	07242735	LUIS ERNESTO VILLALOBOS URIZAR	01/01/2009	Indeterminado	S/	4,176.00	S/	4,176.00	S/	3,841.92
5050	0046	000004	PROFESIONAL I	MARZO 2022	D.Leg. N°1057	Cubierta	DNI	10137507	MARIA RENEE AGUILAR CARRASCO DE GIL	05/12/2011	Indeterminado	S/	12,000.00	S/	12,000.00	S/	9,818.40
5051	0046	000134	PROFESIONAL I	MARZO 2022	D.Leg. N°1057	Cubierta	DNI	06717955	LOLA MAGNOLIA DE LA CRUZ FERRUZO	04/12/2012	Indeterminado	S/	7,000.00	S/	7,000.00	S/	5,605.60
5052	0046	000228	PROFESIONAL I	MARZO 2022	D.Leg. N°1057	Cubierta	DNI	10224861	LELY RAQUEL HUATUCO ZUASNABAR	05/12/2011	Indeterminado	S/	11,000.00	S/	11,000.00	S/	8,655.69
5053	0046	000259	PROFESIONAL I	MARZO 2022	D.Leg. N°1057	Cubierta	DNI	25580864	JENNY ANTONIETA LUJAN SIESQUEN	01/07/2011	Indeterminado	S/	9,000.00	S/	9,000.00	S/	7,223.40
5054	0046	000364	PROFESIONAL I	MARZO 2022	D.Leg. N°1057	Cubierta	DNI	09593262	JUAN DAVID QUINTANA MAYTA	01/01/2009	Indeterminado	S/	3,956.09	S/	3,956.09	S/	3,353.13
5055	0046	000388	PROFESIONAL I	MARZO 2022	D.Leg. N°1057	Cubierta	DNI	09023769	AGUSTIN PELACIO ROBLES CRUZ	01/07/2011	Indeterminado	S/	15,000.00	S/	15,000.00	S/	12,082.19
5056	0046	000496	PROFESIONAL I	MARZO 2022	D.Leg. N°1057	Cubierta	DNI	09798937	KATIA FELIPA VELAPATIÑO JUSCAMAITA	05/12/2011	Indeterminado	S/	9,000.00	S/	9,000.00	S/	7,083.90
5057	0046	001861	ANALISTA	MARZO 2022	D.Leg. N°1057	Cubierta	DNI	09455469	JAIME WILBERT FERNANDEZ SAMAME	01/06/2017	Indeterminado	S/	7,000.00	S/	7,000.00	S/	5,509.70
5058	0046	000018	AUDITOR CONTABLE	MARZO 2022	D.Leg. N°1057	Cubierta	DNI	25466632	NAPOLEON ALVA VASQUEZ	04/12/2012	Indeterminado	S/	5,000.00	S/	5,000.00	S/	4,013.00
5059	0046	002696	ESPECIALISTA	MARZO 2022	D.Leg. N°1057	Cubierta	DNI	10526463	MABEL MELISSA GOÑAS CCARITA	12/06/2019	Indeterminado	S/	8,000.00	S/	8,000.00	S/	6,292.80
5060	0046	001574	ANALISTA	MARZO 2022	D.Leg. N°1057	Cubierta	DNI	08157374	MARCOS ANTONIO VILLASECA VALLEJOS	05/07/2016	Indeterminado	S/	5,000.00	S/	5,000.00	S/	3,288.34
5061	0046	000528	AUDITOR CONTABLE	MARZO 2022	D.Leg. N°1057	Cubierta	DNI	08528533	ELIANA ZAVALA URBIOLA	01/07/2011	Indeterminado	S/	5,000.00	S/	5,000.00	S/	3,847.02
5062	0046	000203	PROFESIONAL I	MARZO 2022	D.Leg. N°1057	Cubierta	DNI	18099303	JOSE ISAAC GONZALES RODRIGUEZ	01/01/2009	Indeterminado	S/	4,550.00	S/	4,550.00	S/	4,181.00
5063	0046	000344	PROFESIONAL I	MARZO 2022	D.Leg. N°1057	Cubierta	DNI	17832814	AVELINO DOMINGO PAREDES VEJARANO	01/01/2009	Indeterminado	S/	4,550.00	S/	4,550.00	S/	4,186.00
5064	0046	000095	PROFESIONAL I	MARZO 2022	D.Leg. N°1057	Cubierta	DNI	04417234	SIMEON CARTAGENA VASQUEZ	16/05/2013	Indeterminado	S/	5,000.00	S/	5,000.00	S/	3,935.50
5065	0046	002826	ESPECIALISTA	MARZO 2022	D.Leg. N°1057	Cubierta	DNI	04435538	MARLENE BEATRIZ CORDOVA CUAYLA	23/10/2019	Indeterminado	S/	5,000.00	S/	5,000.00	S/	3,935.50
5066	0046	001135	ESPECIALISTA	MARZO 2022	D.Leg. N°1057	Cubierta	DNI	20046545	MARLON IVAN PRIETO HORMAZA	14/05/2019	4/03/2022	S/	10,000.00	S/	1,333.33	S/	1,173.07
5067	0046	000111	PROFESIONAL I	MARZO 2022	D.Leg. N°1057	Cubierta	DNI	23939651	EDWARD CHAVEZ FIGUEROA	01/01/2009	Indeterminado	S/	4,550.00	S/	4,550.00	S/	4,181.00
5068	0046	002516	ESPECIALISTA	MARZO 2022	D.Leg. N°1057	Cubierta	DNI	23958194	DANIEL VERA LAZARO	15/07/2020	Indeterminado	S/	8,000.00	S/	8,000.00	S/	6,320.00
5069	0046	000236	PROFESIONAL I	MARZO 2022	D.Leg. N°1057	Cubierta	DNI	04435738	TOMAS JINEZ CCALLO	01/01/2009	Indeterminado	S/	4,550.00	S/	4,550.00	S/	4,186.00
5070	0046	000437	PROFESIONAL I	MARZO 2022	D.Leg. N°1057	Cubierta	DNI	17825986	DORIS FREDESVINDA SIFUENTES MINCHOLA	01/01/2009	Indeterminado	S/	4,550.00	S/	4,550.00	S/	4,181.00
5071	0046	000368	PROFESIONAL I	MARZO 2022	D.Leg. N°1057	Cubierta	DNI	17866061	NELSON PRISCILO RAMIREZ URBINA	18/11/2012	Indeterminado	S/	5,000.00	S/	5,000.00	S/	4,600.00
5072	0046	000317	PROFESIONAL I	MARZO 2022	D.Leg. N°1057	Cubierta	DNI	01220699	GUILLERMO NAVARRO VELASQUEZ	01/01/2009	Indeterminado	S/	4,550.00	S/	4,550.00	S/	4,186.00
5073	0046	002800	ANALISTA	MARZO 2022	D.Leg. N°1057	Cubierta	DNI	01325832	SANDRO RAUL ROMERO VARGAS	17/12/2019	Indeterminado	S/	6,000.00	S/	6,000.00	S/	4,722.60
5074	0046	000217	PROFESIONAL I	MARZO 2022	D.Leg. N°1057	Cubierta	DNI	00371216	LEONIDAS ALBERTO HERRERA AVILA	01/01/2009	Indeterminado	S/	4,302.00	S/	4,302.00	S/	3,957.84
5075	0046	000698	ANALISTA	MARZO 2022	D.Leg. N°1057	Cubierta	DNI	41295760	TEODORO QUISPE CCAHUAY	05/12/2011	Indeterminado	S/	5,300.00	S/	5,300.00	S/	4,187.00
5076	0046	000150	AUDITOR CONTABLE	MARZO 2022	D.Leg. N°1057	Cubierta	DNI	09319690	JOSE LUIS DONOSO LOAYZA	01/01/2009	Indeterminado	S/	3,420.00	S/	3,420.00	S/	2,965.17
5077	0046	000324	AUDITOR CONTABLE	MARZO 2022	D.Leg. N°1057	Cubierta	DNI	07535955	MANUEL ALBERTO ODA ALPACA	01/01/2009	Indeterminado	S/	2,500.00	S/	2,500.00	S/	1,402.16
5078	0046	000053	PROFESIONAL I	MARZO 2022	D.Leg. N°1057	Cubierta	DNI	07198110	HECTOR BARRIENTOS MENDOZA	01/01/2009	Indeterminado	S/	4,440.00	S/	4,440.00	S/	4,084.80
5079	0046	002384	ESPECIALISTA	MARZO 2022	D.Leg. N°1057	Cubierta	DNI	16718776	OSCAR ENRIQUE BAZAN CHOQUEHUANCA	03/09/2018	Indeterminado	S/	10,000.00	S/	10,000.00	S/	7,879.00
5080	0046	001129	ESPECIALISTA	MARZO 2022	D.Leg. N°1057	Cubierta	DNI	09844354	JESUS DAVID ISAAC ALVAREZ PICON	04/08/2015	Indeterminado	S/	7,000.00	S/	7,000.00	S/	5,509.70
5081	0046	004163	ESPECIALISTA	MARZO 2022	D.Leg. N°1057	Cubierta	DNI	28311320	ROGELIO FLORES CHOQUECAHUA	07/01/2021	Indeterminado	S/	8,500.00	S/	8,500.00	S/	6,822.10
5082	0046	000202	PROFESIONAL I	MARZO 2022	D.Leg. N°1057	Cubierta	DNI	22425926	CESAR ANTONIO GONZALES RAMIREZ	01/07/2012	Indeterminado	S/	5,000.00	S/	5,000.00	S/	3,928.50
5083	0046	000279	PROFESIONAL I	MARZO 2022	D.Leg. N°1057	Cubierta	DNI	20054103	JESUS ERNESTO MAYTA ORIHUELA	10/12/2014	Indeterminado	S/	5,000.00	S/	5,000.00	S/	4,013.00
5084	0046	004345	ESPECIALISTA	MARZO 2022	D.Leg. N°1057	Cubierta	DNI	21568969	ANGEL SAAVEDRA ARAUJO	26/10/2021	Indeterminado	S/	9,500.00	S/	9,500.00	S/	7,624.70

5085	0046	000504	PROFESIONAL I	MARZO 2022	D.Leg. N°1057	Cubierta	DNI	22517845	GUIDO ARTURO VERAMENDI VIDAL	01/01/2009	Indeterminado	S/	4,550.00	S/	4,550.00	S/	4,186.00
5086	0046	004053	COORDINADOR	MARZO 2022	D.Leg. N°1057	Cubierta	DNI	10476075	CRISTIAN IVAN SOTA CARRILLO	06/03/2017	Indeterminado	S/	10,000.00	S/	10,000.00	S/	7,879.00
5087	0046	002681	ESPECIALISTA	MARZO 2022	D.Leg. N°1057	Cubierta	DNI	40872766	PAMELA YOSIBEL OLIVERA FARGE	06/02/2020	Indeterminado	S/	10,000.00	S/	10,000.00	S/	7,866.00
5088	0046	000470	PROFESIONAL I	MARZO 2022	D.Leg. N°1057	Cubierta	DNI	07960903	LORENZO ANTONIO TORRES WONG	01/01/2009	Indeterminado	S/	4,550.00	S/	4,550.00	S/	3,894.53
5089	0046	002810	ANALISTA	MARZO 2022	D.Leg. N°1057	Cubierta	DNI	10286256	CARLOS ENRIQUE RUBIO PAREJA	17/12/2019	Indeterminado	S/	6,000.00	S/	6,000.00	S/	4,719.60
5090	0046	004032	TECNICO ADMINISTRATIVO	MARZO 2022	D.Leg. N°1057	Cubierta	DNI	40720452	GIANCARLO GOMEZ PAUCAR	03/12/2013	Indeterminado	S/	1,600.00	S/	1,599.00	S/	830.00
5091	0046	000237	PROFESIONAL I	MARZO 2022	D.Leg. N°1057	Cubierta	DNI	26626859	WILFREDO FERNANDO JOAQUIN CASTILLO	01/01/2009	Indeterminado	S/	4,302.00	S/	4,302.00	S/	3,957.84
5092	0046	000240	PROFESIONAL I	MARZO 2022	D.Leg. N°1057	Cubierta	DNI	40116364	JOSE ANTONIO KOO ESCALANTE	08/09/2015	Indeterminado	S/	8,500.00	S/	8,500.00	S/	6,496.29
5093	0046	000073	PROFESIONAL I	MARZO 2022	D.Leg. N°1057	Cubierta	DNI	22418412	LUIS ALBERTO CAJAS MELGAREJO	01/01/2009	Indeterminado	S/	4,550.00	S/	4,550.00	S/	4,186.00
5094	0046	002311	TECNICO	MARZO 2022	D.Leg. N°1057	Cubierta	DNI	07966050	WALTER SAJAMI RODRIGUEZ	03/05/2018	Indeterminado	S/	3,000.00	S/	3,000.00	S/	2,601.30
5095	0046	002068	SECRETARIA/O	MARZO 2022	D.Leg. N°1057	Cubierta	DNI	17889318	CLARA DEL SOCORRO MEJIA DELGADO	10/11/2017	Indeterminado	S/	4,500.00	S/	4,500.00	S/	3,620.25
5096	0046	002026	ASISTENTE	MARZO 2022	D.Leg. N°1057	Cubierta	DNI	10518962	FRANCISCO AYQUIPA HUAMAN	06/10/2017	Indeterminado	S/	3,000.00	S/	3,000.00	S/	2,597.10
5097	0046	000160	PROFESIONAL I	MARZO 2022	D.Leg. N°1057	Cubierta	DNI	08149239	ZEALER RICARDO LICETA PAEZ	19/09/2014	4/03/2022	S/	7,000.00	S/	933.33	S/	808.83
5098	0046	000309	TECNICO	MARZO 2022	D.Leg. N°1057	Cubierta	DNI	07259815	CESAR AUGUSTO MUÑOZ ESCALANTE	14/07/2009	Indeterminado	S/	2,600.00	S/	2,600.00	S/	2,253.16
5099	0046	000836	ESPECIALISTA ADMINISTRATIVO	MARZO 2022	D.Leg. N°1057	Cubierta	DNI	27741413	YESENIA TORRES HUAMAN	03/03/2015	Indeterminado	S/	10,000.00	S/	10,000.00	S/	7,871.00
5100	0046	000042	PROFESIONAL I	MARZO 2022	D.Leg. N°1057	Cubierta	DNI	18166535	CARLOS ALBERTO AVILA CALLIRGOS	01/01/2009	Indeterminado	S/	4,302.00	S/	4,302.00	S/	3,952.84
5101	0046	000230	PROFESIONAL I	MARZO 2022	D.Leg. N°1057	Cubierta	DNI	08153281	JUAN JOSE HUERTAS OCHOA	16/12/2014	Indeterminado	S/	7,000.00	S/	7,000.00	S/	2,877.57
5102	0046	000431	PROFESIONAL I	MARZO 2022	D.Leg. N°1057	Cubierta	DNI	29594848	FANNY HELENE SANZ CUADROS	05/12/2011	Indeterminado	S/	9,000.00	S/	9,000.00	S/	6,104.90
5103	0046	004516	ANALISTA	MARZO 2022	D.Leg. N°1057	Cubierta	DNI	40020928	CINTHIA JANET BAUTISTA TORRES	25/10/2021	Indeterminado	S/	6,000.00	S/	6,000.00	S/	4,804.80
5104	0046	001947	ESPECIALISTA EN PRESUPUESTO	MARZO 2022	D.Leg. N°1057	Cubierta	DNI	40065441	JEAN CARLO GRADOS RIOS	01/09/2017	14/03/2022	S/	5,000.00	S/	2,333.33	S/	1,399.65
5105	0046	004018	PROFESIONAL I	MARZO 2022	D.Leg. N°1057	Cubierta	DNI	10429221	ELIZABETH GABRIELA MATEO TORRES	06/09/2010	Indeterminado	S/	4,500.00	S/	4,500.00	S/	3,539.70
5106	0046	000451	PROFESIONAL I	MARZO 2022	D.Leg. N°1057	Cubierta	DNI	06790295	MARIA MERCEDES SUAREZ VENEGAS	09/04/2013	Indeterminado	S/	9,000.00	S/	9,000.00	S/	7,091.10
5107	0046	002195	ESPECIALISTA I	MARZO 2022	D.Leg. N°1057	Cubierta	DNI	10317372	JOSE EDISON GARCIA PISCO	08/02/2018	Indeterminado	S/	10,000.00	S/	10,000.00	S/	7,866.00
5108	0046	002852	ESPECIALISTA	MARZO 2022	D.Leg. N°1057	Cubierta	DNI	41248230	STEFAHNIE SOFIA PONCE SONO	05/06/2019	Indeterminado	S/	12,000.00	S/	12,000.00	S/	9,464.69
5109	0046	000692	ANALISTA	MARZO 2022	D.Leg. N°1057	Cubierta	DNI	03687212	JOSE FERNANDO PURUGUAY CORTES	02/11/2011	Indeterminado	S/	5,000.00	S/	5,000.00	S/	2,226.77
5110	0046	000471	PROFESIONAL I	MARZO 2022	D.Leg. N°1057	Cubierta	DNI	04742110	JOSE LUIS TUBILLAS PEREZ	01/01/2009	Indeterminado	S/	4,302.00	S/	4,302.00	S/	3,226.50
5111	0046	004020	TECNICO ADMINISTRATIVO	MARZO 2022	D.Leg. N°1057	Cubierta	DNI	07148533	DINA LARES BUSTILLOS	01/06/2011	Indeterminado	S/	1,200.00	S/	1,200.00	S/	619.80
5112	0046	003424	ESPECIALISTA	MARZO 2022	D.Leg. N°1057	Cubierta	DNI	18112564	ROCIO DEL PILAR ESPINOZA HUERTAS	01/10/2020	Indeterminado	S/	10,000.00	S/	10,000.00	S/	8,026.00
5113	0046	000148	AUDITOR CONTABLE	MARZO 2022	D.Leg. N°1057	Cubierta	DNI	40023773	DANIEL OMAR DIAZ RUIZ	09/06/2015	Indeterminado	S/	3,500.00	S/	3,500.00	S/	2,763.00
5114	0046	002724	ESPECIALISTA	MARZO 2022	D.Leg. N°1057	Cubierta	DNI	40692306	KARINA LIZETH ROBLES OSTOS	06/08/2019	Indeterminado	S/	11,000.00	S/	11,000.00	S/	8,660.69
5115	0046	004175	ESPECIALISTA	MARZO 2022	D.Leg. N°1057	Cubierta	DNI	09944914	FERNANDO MIGUEL MUÑOZ NAVARRO	01/10/2020	Indeterminado	S/	8,000.00	S/	8,000.00	S/	5,723.85
5116	0046	001678	ESPECIALISTA	MARZO 2022	D.Leg. N°1057	Cubierta	DNI	42429342	TTONI ALEJANDRO PEREYRA CANCHES	13/09/2016	Indeterminado	S/	7,000.00	S/	7,000.00	S/	5,080.91
5117	0046	000392	PROFESIONAL I	MARZO 2022	D.Leg. N°1057	Cubierta	DNI	00249882	ARCO QUINTO RODRIGUEZ MENDOZA	01/01/2009	Indeterminado	S/	4,550.00	S/	4,550.00	S/	4,186.00
5118	0046	000311	PROFESIONAL I	MARZO 2022	D.Leg. N°1057	Cubierta	DNI	15761830	JAVIER ANGEL MUÑOZ QUICHIZ	01/01/2009	Indeterminado	S/	4,550.00	S/	4,550.00	S/	4,186.00
5119	0046	000024	ESPECIALISTA EN CONTABILIDAD	MARZO 2022	D.Leg. N°1057	Cubierta	DNI	80673524	JORGE ARMANDO ZARATE SUYON	07/08/2013	Indeterminado	S/	5,000.00	S/	5,000.00	S/	4,004.00
5120	0046	000059	PROFESIONAL I	MARZO 2022	D.Leg. N°1057	Cubierta	DNI	20116446	JORGE TITO BENDEZU VILA	07/07/2015	Indeterminado	S/	5,000.00	S/	5,000.00	S/	3,210.40
5121	0046	000164	PROFESIONAL I	MARZO 2022	D.Leg. N°1057	Cubierta	DNI	03236822	MARGARITA FACUNDO PEÑA	01/01/2009	Indeterminado	S/	4,550.00	S/	4,550.00	S/	4,181.00
5122	0046	000351	PROFESIONAL I	MARZO 2022	D.Leg. N°1057	Cubierta	DNI	05958253	NINO PERCY PEREA GUERRA	10/12/2013	Indeterminado	S/	5,000.00	S/	5,000.00	S/	3,999.00
5123	0046	002214	ESPECIALISTA I	MARZO 2022	D.Leg. N°1057	Cubierta	DNI	41356696	MOISES ISRAEL ABRIL FALCON	20/02/2018	Indeterminado	S/	7,000.00	S/	7,000.00	S/	5,506.20
5124	0046	000385	PROFESIONAL I	MARZO 2022	D.Leg. N°1057	Cubierta	DNI	40609641	JOANNA LISETH RIVAS OCHOA	18/12/2012	Indeterminado	S/	5,500.00	S/	5,500.00	S/	4,326.30
5125	0046	000078	PROFESIONAL I	MARZO 2022	D.Leg. N°1057	Cubierta	DNI	40438757	HAYMEET MIRELLA CALIXTO GUTIERREZ	01/02/2011	6/03/2022	S/	10,000.00	S/	2,000.00	S/	1,573.20
5126	0046	000835	ESPECIALISTA ADMINISTRATIVO	MARZO 2022	D.Leg. N°1057	Cubierta	DNI	41485099	VICTOR RONALD SIERRA SANCHEZ	02/06/2015	Indeterminado	S/	6,500.00	S/	6,500.00	S/	4,522.12
5127	0046	001572	ESPECIALISTA	MARZO 2022	D.Leg. N°1057	Cubierta	DNI	04070079	EDWIN ABEL VALENZUELA CARLOS	02/11/2020	Indeterminado	S/	5,000.00	S/	5,000.00	S/	4,004.00
5128	0046	000068	PROFESIONAL I	MARZO 2022	D.Leg. N°1057	Cubierta	DNI	40534512	ALEX EDINSON BURGA VASQUEZ	01/01/2009	Indeterminado	S/	4,550.00	S/	4,550.00	S/	3,248.63
5129	0046	000245	PROFESIONAL I	MARZO 2022	D.Leg. N°1057	Cubierta	DNI	08252933	LUCILA SILVIA ELENA LAZARTE ROJAS	01/01/2009	Indeterminado	S/	4,302.00	S/	4,302.00	S/	3,814.61
5130	0046	000213	AUDITOR CONTABLE	MARZO 2022	D.Leg. N°1057	Cubierta	DNI	25784398	CARMEN DEL ROSARIO GÜISSA OTAYZA	05/11/2013	Indeterminado	S/	9,000.00	S/	9,000.00	S/	6,719.83
5131	0046	000430	PROFESIONAL I	MARZO 2022	D.Leg. N°1057	Cubierta	DNI	10181377	TERESA ISABEL SANTOS TRINIDAD	03/04/2012	Indeterminado	S/	7,000.00	S/	7,000.00	S/	5,281.66
5132	0046	000490	PROFESIONAL I	MARZO 2022	D.Leg. N°1057	Cubierta	DNI	23984647	JOSE LUIS VARGAS MIRANDA	01/01/2009	Indeterminado	S/	4,550.00	S/	4,550.00	S/	4,181.00
5133	0046	002351	ESPECIALISTA	MARZO 2022	D.Leg. N°1057	Cubierta	DNI	41280179	RICARDO FRANZ GOÑI RUIZ	01/10/2019	Indeterminado	S/	8,000.00	S/	8,000.00	S/	6,291.80
5134	0046	000009	PROFESIONAL I	MARZO 2022	D.Leg. N°1057	Cubierta	DNI	08160619	DANTE YSAIAS CASTRO PANTOJA	18/12/2014	7/03/2022	S/	8,000.00	S/	1,866.67	S/	1,470.75
5135	0046	000016	AUDITOR CONTABLE	MARZO 2022	D.Leg. N°1057	Cubierta	DNI	40364707	LUIS ALEJANDRO ALMONACID SALAZAR	11/04/2011	Indeterminado	S/	3,500.00	S/	3,500.00	S/	3,033.10
5136	0046	001130	ESPECIALISTA	MARZO 2022	D.Leg. N°1057	Cubierta	DNI	41995417	SAMUEL SEGISMUNDO ASCONA FABIAN	01/04/2015	Indeterminado	S/	7,000.00	S/	7,000.00	S/	5,605.60
5137	0046	002727	ANALISTA	MARZO 2022	D.Leg. N°1057	Cubierta	DNI	18149555	FREDDY RAFAEL HUERTAS MEJIA	05/11/2019	Indeterminado	S/	7,000.00	S/	7,000.00	S/	5,070.19
5138	0046	002712	ANALISTA	MARZO 2022	D.Leg. N°1057	Cubierta	DNI	40563398	OMAR VICTOR UBALDO MIRANDA	02/03/2021	Indeterminado	S/	7,000.00	S/	7,000.00	S/	5,618.20
5139	0046	000486	PROFESIONAL I	MARZO 2022	D.Leg. N°1057	Cubierta	DNI	31674079	SANDRA ZOILA VALVERDE VARGAS	07/07/2015	Indeterminado	S/	5,000.00	S/	5,000.00	S/	3,737.42
5140	0046	004067	ESPECIALISTA	MARZO 2022	D.Leg. N°1057	Cubierta	DNI	10863663	MANUEL ENRIQUE GONZALEZ PONCE	05/11/2018	Indeterminado	S/	9,500.00	S/	9,500.00	S/	7,329.47
5141	0046	002748	ESPECIALISTA	MARZO 2022	D.Leg. N°1057	Cubierta	DNI	40238084	JENNY ROCIO CADILLO LARA	08/08/2019	Indeterminado	S/	10,000.00	S/	10,000.00	S/	7,864.77
5142	0046	002690	ESPECIALISTA	MARZO 2022	D.Leg. N°1057	Cubierta	DNI	40924570	YRENE DEL ROSARIO PANTOJA OCAMPO	22/01/2020	7/03/2022	S/	10,000.00	S/	2,333.33	S/	1,835.40
5143	0046	002751	ANALISTA	MARZO 2022	D.Leg. N°1057	Cubierta	DNI	09737388	NATIVIDAD AGUILAR ESCANDON	09/08/2019	Indeterminado	S/	7,000.00	S/	7,000.00	S/	5,356.67
5144	0046	000246	AUDITOR CONTABLE	MARZO 2022	D.Leg. N°1057	Cubierta	DNI	41766354	KAREN ARLENE LEON GARCIA	11/04/2011	Indeterminado	S/	3,800.00	S/	3,800.00	S/	2,989.08

5145	0046	000039	PROFESIONAL I	MARZO 2022	D.Leg. N°1057	Cubierta	DNI	05370936	GOLBERT ASPAJO REYNA	01/01/2009	Indeterminado	S/	4,550.00	S/	4,550.00	S/	4,186.00
5146	0046	000286	PROFESIONAL I	MARZO 2022	D.Leg. N°1057	Cubierta	DNI	01327999	HEYDI FIDELYA MELGAR VILCA	16/05/2013	Indeterminado	S/	5,000.00	S/	5,000.00	S/	3,847.00
5147	0046	000332	PROFESIONAL I	MARZO 2022	D.Leg. N°1057	Cubierta	DNI	42212019	CARLOS MANUEL OSTOS BAUTISTA	01/01/2009	Indeterminado	S/	4,550.00	S/	4,550.00	S/	4,181.00
5148	0046	000755	PROFESIONAL DE APOYO	MARZO 2022	D.Leg. N°1057	Cubierta	DNI	26697104	JESUS ALFONSO PAREDES GOICOCHEA	01/04/2013	Indeterminado	S/	5,000.00	S/	5,000.00	S/	4,013.00
5149	0046	001507	ESPECIALISTA	MARZO 2022	D.Leg. N°1057	Cubierta	DNI	32044011	HUBER YDELSO ZAMORA FERNANDEZ PRADA	01/02/2016	Indeterminado	S/	5,000.00	S/	5,000.00	S/	3,950.00
5150	0046	000061	PROFESIONAL I	MARZO 2022	D.Leg. N°1057	Cubierta	DNI	40990034	ROSENBERG BLANCO GUZMAN	01/01/2009	Indeterminado	S/	4,550.00	S/	4,550.00	S/	4,186.00
5151	0046	000007	PROFESIONAL I	MARZO 2022	D.Leg. N°1057	Cubierta	DNI	27572520	RODRIGO ACUÑA VASQUEZ	05/12/2011	Indeterminado	S/	5,300.00	S/	5,300.00	S/	4,244.24
5152	0046	002655	PROFESIONAL I	MARZO 2022	D.Leg. N°1057	Cubierta	DNI	29429348	ZENOBIA RODRIGUEZ ZEGARRA	01/04/2019	Indeterminado	S/	5,000.00	S/	5,000.00	S/	3,933.00
5153	0046	000220	PROFESIONAL I	MARZO 2022	D.Leg. N°1057	Cubierta	DNI	22527340	LUIS SEGUNDO HIDALGO SANCHEZ	01/01/2009	Indeterminado	S/	4,550.00	S/	4,550.00	S/	4,186.00
5154	0046	000215	AUDITOR CONTABLE	MARZO 2022	D.Leg. N°1057	Cubierta	DNI	09464242	GIANCARLO SALVATORE JESUS MANUEL GUZMAN RUGNA	03/05/2010	Indeterminado	S/	2,500.00	S/	2,500.00	S/	1,848.72
5155	0046	002129	PROFESIONAL I	MARZO 2022	D.Leg. N°1057	Cubierta	DNI	10471350	MANUEL FERNANDO STARKE ROJAS	01/12/2017	Indeterminado	S/	13,500.00	S/	13,500.00	S/	10,688.24
5156	0046	000435	PROFESIONAL I	MARZO 2022	D.Leg. N°1057	Cubierta	DNI	40581784	SANDRA ROSELLA SERVAN LOPEZ	01/07/2015	Indeterminado	S/	7,000.00	S/	7,000.00	S/	5,499.90
5157	0046	000265	PROFESIONAL I	MARZO 2022	D.Leg. N°1057	Cubierta	DNI	04435486	AYDE ORFELINA MAMANI CUAYLA	01/07/2015	Indeterminado	S/	7,000.00	S/	7,000.00	S/	5,509.70
5158	0046	000391	PROFESIONAL I	MARZO 2022	D.Leg. N°1057	Cubierta	DNI	17842532	WILMAR REYNALDO RODRIGUEZ DELFIN	01/07/2015	Indeterminado	S/	7,000.00	S/	7,000.00	S/	5,506.20
5159	0046	000113	PROFESIONAL I	MARZO 2022	D.Leg. N°1057	Cubierta	DNI	16467560	JUAN CHAVEZ HERRERA	01/07/2015	Indeterminado	S/	7,000.00	S/	7,000.00	S/	5,631.50
5160	0046	000478	PROFESIONAL I	MARZO 2022	D.Leg. N°1057	Cubierta	DNI	10595622	MAGDA USHIÑAHUA USHIÑAHUA	01/10/2015	Indeterminado	S/	7,000.00	S/	7,000.00	S/	5,530.00
5161	0046	000560	APOYO ADMINISTRATIVO	MARZO 2022	D.Leg. N°1057	Cubierta	DNI	08872729	CAROLL SALLY HUARHUA TANTARICO	01/09/2010	Indeterminado	S/	5,000.00	S/	5,000.00	S/	3,831.84
5162	0046	000576	APOYO ADMINISTRATIVO	MARZO 2022	D.Leg. N°1057	Cubierta	DNI	09878807	JESUS MIGUEL LOPEZ PAZ	01/09/2010	Indeterminado	S/	5,000.00	S/	5,000.00	S/	3,928.50
5163	0046	002001	ESPECIALISTA EN PRESUPUESTO	MARZO 2022	D.Leg. N°1057	Cubierta	DNI	10439930	DORIS CAROLINA CRUZADO LLAMOCCA	08/09/2017	Indeterminado	S/	6,500.00	S/	6,500.00	S/	5,205.20
5164	0046	004154	ANALISTA	MARZO 2022	D.Leg. N°1057	Cubierta	DNI	42740852	SILVIA ISABEL CHAVARRY VASQUEZ	06/08/2019	Indeterminado	S/	4,700.00	S/	4,700.00	S/	3,659.02
5165	0046	000415	PROFESIONAL I	MARZO 2022	D.Leg. N°1057	Cubierta	DNI	24889403	YNES SALCEDO CACERES	01/07/2015	Indeterminado	S/	7,000.00	S/	7,000.00	S/	5,476.70
5166	0046	001771	ESPECIALISTA EN TESORERIA	MARZO 2022	D.Leg. N°1057	Cubierta	DNI	31037607	MARIA CECILIA VIVANCO CHAVEZ	15/04/2019	Indeterminado	S/	7,000.00	S/	7,000.00	S/	5,509.70
5167	0046	004483	ESPECIALISTA	MARZO 2022	D.Leg. N°1057	Cubierta	DNI	28316238	WALTER LIMA MEDINA	03/11/2021	Indeterminado	S/	7,000.00	S/	7,000.00	S/	5,598.60
5168	0046	002286	ESPECIALISTA	MARZO 2022	D.Leg. N°1057	Cubierta	DNI	09643405	ROSA AMELIA MAZA VILCHERRES	04/12/2018	Indeterminado	S/	13,500.00	S/	13,500.00	S/	10,335.81
5169	0046	000091	PROFESIONAL I	MARZO 2022	D.Leg. N°1057	Cubierta	DNI	22510170	LUZ JUDITH CARDENAS ORDOÑEZ	01/07/2015	Indeterminado	S/	7,000.00	S/	7,000.00	S/	5,499.90
5170	0046	000365	PROFESIONAL I	MARZO 2022	D.Leg. N°1057	Cubierta	DNI	00477991	NILDA YESICA QUISPE ARAUJO	01/10/2015	Indeterminado	S/	7,000.00	S/	7,000.00	S/	5,509.70
5171	0046	004387	ESPECIALISTA	MARZO 2022	D.Leg. N°1057	Cubierta	DNI	40297683	NILDA ERIKA GUILLEN QUISPE	03/11/2021	Indeterminado	S/	10,000.00	S/	10,000.00	S/	7,871.00
5172	0046	001657	ESPECIALISTA	MARZO 2022	D.Leg. N°1057	Cubierta	DNI	40707597	JUAN ALFONSO FIERRO MEZA	06/12/2016	Indeterminado	S/	9,000.00	S/	9,000.00	S/	7,079.40
5173	0046	003360	ESPECIALISTA	MARZO 2022	D.Leg. N°1057	Cubierta	DNI	08982468	MARIA DORIS YALLI FERNANDEZ	01/10/2020	Indeterminado	S/	10,000.00	S/	10,000.00	S/	6,197.88
5174	0046	002697	ESPECIALISTA	MARZO 2022	D.Leg. N°1057	Cubierta	DNI	10557387	TOMAS QUISPE CHAMORRO	12/06/2019	Indeterminado	S/	9,000.00	S/	9,000.00	S/	7,079.40
5175	0046	001937	ESPECIALISTA EN PRESUPUESTO	MARZO 2022	D.Leg. N°1057	Cubierta	DNI	31679003	VICTOR MANUEL ALFARO NAZARET	11/12/2017	Indeterminado	S/	9,500.00	S/	9,500.00	S/	7,607.60
5176	0046	004254	ESPECIALISTA	MARZO 2022	D.Leg. N°1057	Cubierta	DNI	25856080	JEMINA KESIA OBREGON JAIME	17/05/2021	Indeterminado	S/	10,000.00	S/	10,000.00	S/	7,871.00
5177	0046	000293	PROFESIONAL I	MARZO 2022	D.Leg. N°1057	Cubierta	DNI	06148755	JAIME MONTENEGRO ALIAGA	01/04/2009	Indeterminado	S/	9,000.00	S/	9,000.00	S/	7,207.20
5178	0046	002191	ESPECIALISTA I	MARZO 2022	D.Leg. N°1057	Cubierta	DNI	08680470	MARTIN CARLOS ORELLANA FLORES	14/02/2018	Indeterminado	S/	12,000.00	S/	12,000.00	S/	9,015.29
5179	0046	004027	TECNICO ADMINISTRATIVO	MARZO 2022	D.Leg. N°1057	Cubierta	DNI	09596132	SONIA DEL PILAR PERALES BAZALAR	03/09/2013	Indeterminado	S/	2,500.00	S/	2,500.00	S/	1,527.79
5180	0046	004029	TECNICO ADMINISTRATIVO	MARZO 2022	D.Leg. N°1057	Cubierta	DNI	06544377	SANTIAGO BEJAR VILCA	03/09/2013	Indeterminado	S/	1,600.00	S/	1,600.00	S/	1,392.00
5181	0046	004013	SECRETARIA/O I	MARZO 2022	D.Leg. N°1057	Cubierta	DNI	10472227	ROSARIO EVA NATALIA SAENZ CUROTTO	20/04/2009	Indeterminado	S/	3,000.00	S/	3,000.00	S/	2,561.80
5182	0046	000040	PROFESIONAL I	MARZO 2022	D.Leg. N°1057	Cubierta	DNI	40690358	LUIS ERASMO ASPILCUETA NEYRA	13/06/2014	Indeterminado	S/	7,000.00	S/	7,000.00	S/	4,712.63
5183	0046	002752	ANALISTA	MARZO 2022	D.Leg. N°1057	Cubierta	DNI	10723831	MILAGROS PATRICIA LOPEZ ROJAS	08/08/2019	Indeterminado	S/	7,000.00	S/	7,000.00	S/	5,506.20
5184	0046	000011	PROFESIONAL I	MARZO 2022	D.Leg. N°1057	Cubierta	DNI	10622447	VICTOR HUGO MAYORCA ORIHUELA	13/06/2014	Indeterminado	S/	6,000.00	S/	6,000.00	S/	4,740.00
5185	0046	004034	ESPECIALISTA	MARZO 2022	D.Leg. N°1057	Cubierta	DNI	40794438	CESAR ARTURO MENDOZA MELGAR	01/08/2014	Indeterminado	S/	11,000.00	S/	11,000.00	S/	8,379.72
5186	0046	004007	ESPECIALISTA	MARZO 2022	D.Leg. N°1057	Cubierta	DNI	16708676	MARCO ANTONIO PEÑA MONDRAGON	01/08/2018	Indeterminado	S/	9,500.00	S/	9,500.00	S/	6,880.06
5187	0046	002511	ESPECIALISTA	MARZO 2022	D.Leg. N°1057	Cubierta	DNI	40732138	ALEXANDER PEREIRA VALER	15/07/2019	Indeterminado	S/	8,500.00	S/	8,500.00	S/	6,686.10
5188	0046	004023	ESPECIALISTA	MARZO 2022	D.Leg. N°1057	Cubierta	DNI	32983736	JUAN FERNANDO REGALADO CASTILLO	03/09/2013	Indeterminado	S/	10,000.00	S/	10,000.00	S/	7,648.77
5189	0046	000558	APOYO ADMINISTRATIVO	MARZO 2022	D.Leg. N°1057	Cubierta	DNI	08554942	ROSARIO EDITH ROMAN CRIBILLERO	12/01/2011	Indeterminado	S/	7,000.00	S/	7,000.00	S/	5,605.60
5190	0046	004048	ESPECIALISTA	MARZO 2022	D.Leg. N°1057	Cubierta	DNI	09313900	LUIS ALBERTO PEREA CACHO	02/02/2016	Indeterminado	S/	13,000.00	S/	13,000.00	S/	10,268.69
5191	0046	002721	ESPECIALISTA	MARZO 2022	D.Leg. N°1057	Cubierta	DNI	40617135	JOSE LUIS ASTETE RODRIGUEZ	16/07/2019	Indeterminado	S/	4,000.00	S/	3,983.89	S/	3,507.02
5192	0046	000193	ASISTENTE TECNICO DE GERENCIA	MARZO 2022	D.Leg. N°1057	Cubierta	DNI	03234631	LILIANA GABY GUERRA PASCO	01/07/2015	Indeterminado	S/	7,000.00	S/	7,000.00	S/	5,509.70
5193	0046	000291	PROFESIONAL I	MARZO 2022	D.Leg. N°1057	Cubierta	DNI	40626763	JUAN CARLOS MUÑOZ MIRAVAL	16/09/2013	Indeterminado	S/	9,500.00	S/	9,500.00	S/	7,477.45
5194	0046	000017	PROFESIONAL I	MARZO 2022	D.Leg. N°1057	Cubierta	DNI	41263766	SERGIO OMAR LEVANO CAYCHO	16/12/2014	Indeterminado	S/	7,000.00	S/	7,000.00	S/	3,802.24
5195	0046	000555	APOYO ADMINISTRATIVO	MARZO 2022	D.Leg. N°1057	Cubierta	DNI	08197635	DELFOR ARTURO CHACON CORNEJO	08/03/2010	Indeterminado	S/	8,800.00	S/	8,800.00	S/	6,922.08
5196	0046	000491	AUDITOR CONTABLE	MARZO 2022	D.Leg. N°1057	Cubierta	DNI	08417576	LUZ PILAR SOKO CALDERON	01/07/2011	Indeterminado	S/	5,000.00	S/	5,000.00	S/	3,245.00
5197	0046	000464	PROFESIONAL I	MARZO 2022	D.Leg. N°1057	Cubierta	DNI	10328542	JAVIER IVAN VALENTINO LUCIANI	04/12/2015	Indeterminado	S/	14,000.00	S/	14,000.00	S/	11,079.69
5198	0046	002297	ESPECIALISTA	MARZO 2022	D.Leg. N°1057	Cubierta	DNI	40056406	NADIA ROCIO ROSAS BUENDIA	09/02/2018	Indeterminado	S/	9,000.00	S/	9,000.00	S/	7,091.10
5199	0046	000281	PROFESIONAL I	MARZO 2022	D.Leg. N°1057	Cubierta	DNI	40110114	OMAR TINEO CAMPOS	01/07/2015	Indeterminado	S/	5,000.00	S/	5,000.00	S/	3,933.00
5200	0046	000646	APOYO ADMINISTRATIVO	MARZO 2022	D.Leg. N°1057	Cubierta	DNI	41501234	GRACCE GINA DIAZ ANGELES	05/05/2015	Indeterminado	S/	8,500.00	S/	8,500.00	S/	6,377.09
5201	0046	000070	PROFESIONAL I	MARZO 2022	D.Leg. N°1057	Cubierta	DNI	10656913	JORGE PERCY ROMERO TORRES	16/12/2015	Indeterminado	S/	4,000.00	S/	4,000.00	S/	3,077.80
5202	0046	004015	SECRETARIA/O I	MARZO 2022	D.Leg. N°1057	Cubierta	DNI	10121588	ANGELA MARIA PORTUGAL DAMIAN	16/08/2010	Indeterminado	S/	3,000.00	S/	3,000.00	S/	2,216.57
5203	0046	004016	TECNICO ADMINISTRATIVO	MARZO 2022	D.Leg. N°1057	Cubierta	DNI	06010301	SILVIA ANGELICA ORTIZ GONZALES	16/08/2010	Indeterminado	S/	1,500.00	S/	1,500.00	S/	1,260.55
5204	0046	004014	SECRETARIA/O I	MARZO 2022	D.Leg. N°1057	Cubierta	DNI	09314664	GLADYS YANNINA GUTIERREZ CARHUASLLA	16/08/2010	Indeterminado	S/	3,000.00	S/	2,900.00	S/	2,514.59

5205	0046	004554	ANALISTA	MARZO 2022	D.Leg. N°1057	Cubierta	DNI	42352085	MARIO MARTIN SANTOS FRANCIA	26/10/2021	Indeterminado	S/	7,000.00	S/	7,000.00	S/	5,506.20
5206	0046	004024	ABOGADO I	MARZO 2022	D.Leg. N°1057	Cubierta	DNI	40333283	JOHN FRANK LANAO ROSAS	03/09/2013	Indeterminado	S/	4,500.00	S/	4,423.44	S/	1,387.68
5207	0046	003509	ANALISTA	MARZO 2022	D.Leg. N°1057	Cubierta	DNI	41787976	ORESTES WILFREDO VASQUEZ ZARATE	28/12/2020	Indeterminado	S/	8,000.00	S/	8,000.00	S/	4,860.09
5208	0046	001840	ESPECIALISTA	MARZO 2022	D.Leg. N°1057	Cubierta	DNI	06770414	JAIME RAPHAEL TORPOCO ASCANIO	02/06/2017	Indeterminado	S/	8,000.00	S/	8,000.00	S/	5,863.09
5209	0046	004063	ESPECIALISTA	MARZO 2022	D.Leg. N°1057	Cubierta	DNI	40430332	CECILIA CAMPAÑA MARTINO	01/08/2018	Indeterminado	S/	9,500.00	S/	9,500.00	S/	7,142.57
5210	0046	004026	ASESOR	MARZO 2022	D.Leg. N°1057	Cubierta	DNI	10002594	FELIPE ROBERTO TORRES TELLO	03/09/2013	Indeterminado	S/	8,500.00	S/	8,500.00	S/	6,822.10
5211	0046	004044	ESPECIALISTA	MARZO 2022	D.Leg. N°1057	Cubierta	DNI	40703464	RAUL ARMANDO PEREA ANGULO	02/05/2019	Indeterminado	S/	8,500.00	S/	8,500.00	S/	6,686.10
5212	0046	004017	AUDITOR CONTABLE	MARZO 2022	D.Leg. N°1057	Cubierta	DNI	40610972	HECTOR ANTONIO CAJO CAMACHO	06/09/2010	Indeterminado	S/	6,500.00	S/	6,500.00	S/	5,135.00
5213	0046	004055	ANALISTA	MARZO 2022	D.Leg. N°1057	Cubierta	DNI	44366774	JUAN CARLOS TANTA BRAVO	10/05/2017	14/07/2022	S/	6,500.00	S/	6,500.00	S/	3,492.08
5214	0046	004051	ESPECIALISTA	MARZO 2022	D.Leg. N°1057	Cubierta	DNI	40166748	HAROLD FRANCIS AGUIRRE DAVILA	01/12/2016	Indeterminado	S/	10,000.00	S/	10,000.00	S/	7,646.46
5215	0046	004025	ESPECIALISTA EN CONTABILIDAD	MARZO 2022	D.Leg. N°1057	Cubierta	DNI	08124893	LUCY LEONOR MENDOZA SOTO	03/09/2013	Indeterminado	S/	9,500.00	S/	9,500.00	S/	7,505.00
5216	0046	004049	ESPECIALISTA	MARZO 2022	D.Leg. N°1057	Cubierta	DNI	41024417	RICARDO WILLIAMS RODRIGUEZ GARCIA	20/09/2016	Indeterminado	S/	10,000.00	S/	10,000.00	S/	8,008.00
5217	0046	004081	ANALISTA	MARZO 2022	D.Leg. N°1057	Cubierta	DNI	40944415	ANNABELL LEE DE LA JARA MONTEVERDE	13/07/2020	Indeterminado	S/	7,000.00	S/	7,000.00	S/	5,297.97
5218	0046	003455	ESPECIALISTA	MARZO 2022	D.Leg. N°1057	Cubierta	DNI	10804644	AGUSTINA YOLANDA CASTILLO GAMARRA	11/01/2021	Indeterminado	S/	10,000.00	S/	10,000.00	S/	7,866.00
5219	0046	004567	ANALISTA	MARZO 2022	D.Leg. N°1057	Cubierta	DNI	41754178	JUAN JAVIER CHIROQUE BACA	25/10/2021	31/12/2022	S/	6,000.00	S/	6,000.00	S/	4,740.00
5220	0046	001648	ESPECIALISTA	MARZO 2022	D.Leg. N°1057	Cubierta	DNI	06753748	GRETTA AMALIA MONZON SANCHEZ	08/11/2016	Indeterminado	S/	4,500.00	S/	4,489.06	S/	4,441.06
5221	0046	004010	SECRETARIA/O I	MARZO 2022	D.Leg. N°1057	Cubierta	DNI	06923406	ROSARIO SEBASTIANA AMARO QUISPE	20/09/2010	Indeterminado	S/	3,000.00	S/	3,000.00	S/	1,867.06
5222	0046	003059	ESPECIALISTA	MARZO 2022	D.Leg. N°1057	Cubierta	DNI	42670662	MARCO ANTONIO GUTIERREZ SUPA	12/06/2020	Indeterminado	S/	12,000.00	S/	12,000.00	S/	9,464.69
5223	0046	000186	COMUNICADOR SOCIAL	MARZO 2022	D.Leg. N°1057	Cubierta	DNI	09600108	MARIA MONICA LENINA PUEMAPE LOSTAUNAU	01/07/2015	Indeterminado	S/	5,000.00	S/	5,000.00	S/	3,928.00
5224	0046	004125	ANALISTA	MARZO 2022	D.Leg. N°1057	Cubierta	DNI	16792837	SERVIO TULIO ZAPATA RUIZ	11/01/2021	Indeterminado	S/	7,000.00	S/	7,000.00	S/	5,605.60
5225	0046	002536	APOYO ADMINISTRATIVO	MARZO 2022	D.Leg. N°1057	Cubierta	DNI	10473327	CHRISTIAN ALEXIS ZUZUNAGA PEÑA	03/05/2018	Indeterminado	S/	4,000.00	S/	3,991.94	S/	3,459.42
5226	0046	004113	ESPECIALISTA	MARZO 2022	D.Leg. N°1057	Cubierta	DNI	41255528	INGRID BETZABETH CASTILLO URETA	11/01/2021	Indeterminado	S/	9,000.00	S/	8,985.62	S/	5,946.22
5227	0046	004441	ESPECIALISTA	MARZO 2022	D.Leg. N°1057	Cubierta	DNI	42603895	NELSON ALEX UGARTE HUERTA	14/10/2021	Indeterminado	S/	10,000.00	S/	10,000.00	S/	7,866.00
5228	0046	001793	GESTOR LOCAL	MARZO 2022	D.Leg. N°1057	Cubierta	DNI	21547023	VLADIMIR IMAEL NUÑEZ PAREDES	02/05/2017	Indeterminado	S/	8,000.00	S/	8,000.00	S/	6,406.40
5229	0046	000242	PROFESIONAL I	MARZO 2022	D.Leg. N°1057	Cubierta	DNI	18014167	RAMIRO JOSE GARCIA ÑIQUE	01/07/2015	Indeterminado	S/	5,000.00	S/	5,000.00	S/	3,933.00
5230	0046	002695	ESPECIALISTA	MARZO 2022	D.Leg. N°1057	Cubierta	DNI	10209165	ALFREDO RICHARD ZUÑIGA RUIZ	12/06/2019	Indeterminado	S/	8,000.00	S/	8,000.00	S/	5,650.35
5231	0046	004009	ESPECIALISTA	MARZO 2022	D.Leg. N°1057	Cubierta	DNI	43560957	MICHAEL BLANCO CALDERON	01/08/2018	Indeterminado	S/	9,500.00	S/	9,500.00	S/	7,477.45
5232	0046	001792	GESTOR LOCAL	MARZO 2022	D.Leg. N°1057	Cubierta	DNI	26728254	EINER FERNANDO MURGA CASAS	02/05/2017	Indeterminado	S/	8,000.00	S/	8,000.00	S/	6,292.80
5233	0046	004002	ANALISTA	MARZO 2022	D.Leg. N°1057	Cubierta	DNI	40522666	LUISA ELENA ROMERO RAMOS	02/05/2019	Indeterminado	S/	7,000.00	S/	7,000.00	S/	5,362.97
5234	0046	004182	ESPECIALISTA	MARZO 2022	D.Leg. N°1057	Cubierta	DNI	41705876	JIMMY RONNIE SULCA CARBAJAL	04/11/2019	Indeterminado	S/	8,000.00	S/	8,000.00	S/	6,402.40
5235	0046	000023	AUDITOR CONTABLE	MARZO 2022	D.Leg. N°1057	Cubierta	DNI	43913654	NATALIA ROCIO RODRIGUEZ MORALES	11/12/2015	Indeterminado	S/	6,000.00	S/	6,000.00	S/	4,534.70
5236	0046	000559	APOYO ADMINISTRATIVO	MARZO 2022	D.Leg. N°1057	Cubierta	DNI	08639885	TRINIDAD MAURA LIZONDE ALEJANDRO	12/01/2011	Indeterminado	S/	8,000.00	S/	8,000.00	S/	5,755.73
5237	0046	000645	APOYO ADMINISTRATIVO	MARZO 2022	D.Leg. N°1057	Cubierta	DNI	41466955	CARLOS ALFONSO GARCIA GONZALES	12/01/2011	Indeterminado	S/	8,050.00	S/	8,050.00	S/	4,971.80
5238	0046	003007	OPERADOR DE EQUIPO	MARZO 2022	D.Leg. N°1057	Cubierta	DNI	42912808	LUIS DANIEL GUTIERREZ VILCA	02/03/2020	Indeterminado	S/	3,000.00	S/	3,000.00	S/	2,402.40
5239	0046	002746	ESPECIALISTA	MARZO 2022	D.Leg. N°1057	Cubierta	DNI	06765529	AIDA LUZ ROJAS RAMIREZ	06/01/2021	Indeterminado	S/	12,000.00	S/	12,000.00	S/	9,388.89
5240	0046	002328	COORDINADOR	MARZO 2022	D.Leg. N°1057	Cubierta	DNI	10428077	KARLA ELENA CUADROS YGAR	19/04/2018	Indeterminado	S/	11,000.00	S/	11,000.00	S/	8,650.79
5241	0046	004395	ESPECIALISTA	MARZO 2022	D.Leg. N°1057	Cubierta	DNI	09282974	WILFREDO ELMON HUARCAYA HUAMANI	19/10/2021	Indeterminado	S/	9,000.00	S/	9,000.00	S/	7,207.20
5242	0046	000602	APOYO ADMINISTRATIVO	MARZO 2022	D.Leg. N°1057	Cubierta	DNI	25846757	ANTHONY STEVE MENDOZA ROQUE	01/03/2011	Indeterminado	S/	8,000.00	S/	8,000.00	S/	6,292.80
5243	0046	000096	TECNICO ADMINISTRATIVO	MARZO 2022	D.Leg. N°1057	Cubierta	DNI	08769944	DAVID FERNANDO CASTRAT GARMENDIA	19/10/2011	Indeterminado	S/	10,500.00	S/	10,500.00	S/	7,588.98
5244	0046	002501	COORDINADOR	MARZO 2022	D.Leg. N°1057	Cubierta	DNI	41952671	LUIS IVAN ZAPATA GUTIERREZ	11/10/2019	Indeterminado	S/	12,000.00	S/	12,000.00	S/	9,464.69
5245	0046	000568	APOYO ADMINISTRATIVO	MARZO 2022	D.Leg. N°1057	Cubierta	DNI	09493048	CARLOS ALBERTO FRANCISCO AGUILAR CHAMOCHUMBI	21/03/2011	Indeterminado	S/	6,200.00	S/	6,200.00	S/	4,876.92
5246	0046	000572	APOYO ADMINISTRATIVO	MARZO 2022	D.Leg. N°1057	Cubierta	DNI	09607523	JOEL SIMON GONGORA ALVAREZ	22/03/2011	Indeterminado	S/	4,000.00	S/	4,000.00	S/	2,999.57
5247	0046	000457	PROFESIONAL I	MARZO 2022	D.Leg. N°1057	Cubierta	DNI	09813284	GUSTAVO ROBERTO CORNEJO SALINAS	03/11/2015	Indeterminado	S/	3,500.00	S/	3,500.00	S/	2,765.00
5248	0046	000479	AUDITOR CONTABLE	MARZO 2022	D.Leg. N°1057	Cubierta	DNI	40065120	LESLY VANESSA MANSILLA FLORES	01/07/2012	Indeterminado	S/	5,000.00	S/	5,000.00	S/	4,013.00
5249	0046	001965	ASISTENTE	MARZO 2022	D.Leg. N°1057	Cubierta	DNI	40552404	ANA JOHANA AQUIJE BRAVO	01/09/2017	Indeterminado	S/	3,000.00	S/	3,000.00	S/	2,610.00
5250	0046	000583	APOYO ADMINISTRATIVO	MARZO 2022	D.Leg. N°1057	Cubierta	DNI	10234957	DENIS ARTURO GADEA CHASNAMOTE	01/04/2011	Indeterminado	S/	3,500.00	S/	3,500.00	S/	2,890.10
5251	0046	000590	APOYO ADMINISTRATIVO	MARZO 2022	D.Leg. N°1057	Cubierta	DNI	10746528	JUAN MANUEL VEGA ALANIA	01/04/2011	Indeterminado	S/	2,000.00	S/	2,000.00	S/	1,518.82
5252	0046	000468	PROFESIONAL I	MARZO 2022	D.Leg. N°1057	Cubierta	DNI	06273585	JUAN ILDEFONSO CUEVA FLORES	19/12/2012	Indeterminado	S/	5,000.00	S/	5,000.00	S/	2,754.85
5253	0046	002111	SECRETARIA/O	MARZO 2022	D.Leg. N°1057	Cubierta	DNI	25571428	ISABEL CRUZ CARDENAS	12/12/2019	Indeterminado	S/	4,500.00	S/	4,500.00	S/	3,292.59
5254	0046	003404	ESPECIALISTA	MARZO 2022	D.Leg. N°1057	Cubierta	DNI	43479988	CARLOS FERNANDO VARGAS PAITAN	11/12/2020	Indeterminado	S/	10,000.00	S/	10,000.00	S/	7,866.00
5255	0046	004043	ASISTENTE	MARZO 2022	D.Leg. N°1057	Cubierta	DNI	40578378	MANUEL ENRIQUE MENDOZA LEON	18/09/2019	Indeterminado	S/	3,500.00	S/	3,500.00	S/	3,033.10
5256	0046	002096	ASISTENTE	MARZO 2022	D.Leg. N°1057	Cubierta	DNI	09771638	JORGE LUIS PADILLA PISCONTE	06/11/2017	Indeterminado	S/	3,500.00	S/	3,500.00	S/	3,033.10
5257	0046	004104	ESPECIALISTA	MARZO 2022	D.Leg. N°1057	Cubierta	DNI	41794950	ZAYDA SELENE RAMIREZ SALCEDO	23/09/2019	Indeterminado	S/	8,500.00	S/	8,500.00	S/	6,542.87
5258	0046	004103	ESPECIALISTA	MARZO 2022	D.Leg. N°1057	Cubierta	DNI	44141645	LIZ VICTORIA BERROSPI MEZA	23/09/2019	Indeterminado	S/	8,500.00	S/	6,041.10	S/	4,786.12
5259	0046	002610	APOYO ADMINISTRATIVO	MARZO 2022	D.Leg. N°1057	Cubierta	DNI	44728329	FLOR SANEZ RODRIGUEZ	06/03/2019	Indeterminado	S/	3,500.00	S/	3,500.00	S/	3,082.80
5260	0046	001892	ANALISTA	MARZO 2022	D.Leg. N°1057	Cubierta	DNI	09564669	NORMA EMPERATRIZ RIVAS GUZMAN	28/06/2017	Indeterminado	S/	5,000.00	S/	5,000.00	S/	3,564.34
5261	0046	000689	ABOGADO	MARZO 2022	D.Leg. N°1057	Cubierta	DNI	42341681	BILL RONALD RODRIGUEZ PEÑA	01/07/2015	Indeterminado	S/	5,000.00	S/	5,000.00	S/	4,013.00
5262	0046	000448	PROFESIONAL I	MARZO 2022	D.Leg. N°1057	Cubierta	DNI	43567186	ANGELO RENZO DE LA CRUZ CORONADO	18/07/2011	Indeterminado	S/	3,000.00	S/	3,000.00	S/	2,601.30
5263	0046	004035	ABOGADO IV	MARZO 2022	D.Leg. N°1057	Cubierta	DNI	41511610	MILUSKA APARICIO MEIGGS	01/08/2014	Indeterminado	S/	7,500.00	S/	7,500.00	S/	5,899.50
5264	0046	000614	APOYO ADMINISTRATIVO	MARZO 2022	D.Leg. N°1057	Cubierta	DNI	06844750	GERMAN ARISTIDES ORIHUELA ROSADIO	18/12/2014	Indeterminado	S/	8,500.00	S/	8,500.00	S/	6,806.80

5265	0046	002254	TECNICO	MARZO 2022	D.Leg. N°1057	Cubierta	DNI	08181495	LUIS ALBERTO LAURENTE SILVERIO	01/03/2018	Indeterminado	S/	3,000.00	S/	3,000.00	S/ 2,483.60
5266	0046	002073	TECNICO	MARZO 2022	D.Leg. N°1057	Cubierta	DNI	15843585	PERCY LUIS ROBLES LLANES	06/10/2017	Indeterminado	S/	3,000.00	S/	3,000.00	S/ 2,560.60
5267	0046	003011	ESPECIALISTA	MARZO 2022	D.Leg. N°1057	Cubierta	DNI	08995490	MARIO HERNAN SUYO TUNQUE	02/03/2021	Indeterminado	S/	8,000.00	S/	8,000.00	S/ 6,398.40
5268	0046	002667	PROFESIONAL I	MARZO 2022	D.Leg. N°1057	Cubierta	DNI	40160118	JACKELINE SHIRLEY MALPARTIDA QUISPE	10/12/2020	Indeterminado	S/	9,000.00	S/	9,000.00	S/ 6,792.93
5269	0046	002848	ESPECIALISTA	MARZO 2022	D.Leg. N°1057	Cubierta	DNI	42062810	JOSE CARLOS ESTEVES GONZALES	02/12/2019	Indeterminado	S/	9,000.00	S/	9,000.00	S/ 7,079.40
5270	0046	000716	APOYO TECNICO	MARZO 2022	D.Leg. N°1057	Cubierta	DNI	31180353	GINA MARTHA ROSALES GUERRA	01/07/2015	Indeterminado	S/	7,000.00	S/	7,000.00	S/ 5,598.60
5271	0046	002019	ESPECIALISTA	MARZO 2022	D.Leg. N°1057	Cubierta	DNI	40112234	SAUL GERMAN SALAZAR FUSTER	01/09/2017	Indeterminado	S/	8,000.00	S/	8,000.00	S/ 6,292.80
5272	0046	001786	GESTOR LOCAL	MARZO 2022	D.Leg. N°1057	Cubierta	DNI	23962318	ZORAIDA MIRINA BARCENA LUZA	02/05/2017	Indeterminado	S/	8,000.00	S/	8,000.00	S/ 6,292.80
5273	0046	000414	PROFESIONAL I	MARZO 2022	D.Leg. N°1057	Cubierta	DNI	23962591	ROSA EMILIA GUEVARA CAMARA	02/11/2011	Indeterminado	S/	5,000.00	S/	5,000.00	S/ 3,928.50
5274	0046	001788	GESTOR LOCAL	MARZO 2022	D.Leg. N°1057	Cubierta	DNI	41251484	WALTER HUGO CAHUANA CISNEROS	02/05/2017	Indeterminado	S/	8,000.00	S/	8,000.00	S/ 6,333.40
5275	0046	000060	PROFESIONAL I	MARZO 2022	D.Leg. N°1057	Cubierta	DNI	26706667	NESTOR ANGULO ZAVALETA	01/10/2015	Indeterminado	S/	7,000.00	S/	7,000.00	S/ 5,509.70
5276	0046	002743	ESPECIALISTA	MARZO 2022	D.Leg. N°1057	Cubierta	DNI	41610355	FLOR CANDY GUERRERO LOZANO	09/01/2020	11/03/2022	S/	10,000.00	S/	3,666.67	S/ 2,884.20
5277	0046	000334	PROFESIONAL I	MARZO 2022	D.Leg. N°1057	Cubierta	DNI	23946770	MARIA ELISA ESCALANTE ZEGARRA	01/07/2015	Indeterminado	S/	7,000.00	S/	7,000.00	S/ 5,509.70
5278	0046	001953	GESTOR LOCAL	MARZO 2022	D.Leg. N°1057	Cubierta	DNI	43922487	JAVIER EDDY ARANA ARAGON	01/09/2017	Indeterminado	S/	8,000.00	S/	8,000.00	S/ 6,320.00
5279	0046	000696	ANALISTA	MARZO 2022	D.Leg. N°1057	Cubierta	DNI	40929243	LISBETH DINA QUISPE AMARU	02/11/2011	Indeterminado	S/	5,000.00	S/	5,000.00	S/ 3,950.00
5280	0046	000506	PROFESIONAL I	MARZO 2022	D.Leg. N°1057	Cubierta	DNI	41842502	JUAN CHOQUECAHUANA ZAMALLOA	21/02/2013	Indeterminado	S/	5,000.00	S/	5,000.00	S/ 3,339.22
5281	0046	000463	PROFESIONAL I	MARZO 2022	D.Leg. N°1057	Cubierta	DNI	42157159	DEVORA SANCHEZ CUELLAR	16/05/2013	Indeterminado	S/	5,000.00	S/	5,000.00	S/ 4,013.00
5282	0046	002275	ESPECIALISTA	MARZO 2022	D.Leg. N°1057	Cubierta	DNI	10648517	PEDRO JORGE SANCHEZ GAMARRA	21/03/2018	Indeterminado	S/	10,000.00	S/	10,000.00	S/ 7,613.53
5283	0046	000508	PROFESIONAL I	MARZO 2022	D.Leg. N°1057	Cubierta	DNI	41951310	WILLIAM MAS PECHE	02/11/2011	Indeterminado	S/	5,000.00	S/	5,000.00	S/ 3,950.00
5284	0046	000511	AUDITOR CONTABLE	MARZO 2022	D.Leg. N°1057	Cubierta	DNI	41733829	LEONCIO MAYHUA QUISPE	03/05/2016	Indeterminado	S/	5,000.00	S/	5,000.00	S/ 3,884.04
5285	0046	000397	PROFESIONAL I	MARZO 2022	D.Leg. N°1057	Cubierta	DNI	00967611	DORA GUERRA REATEGUI DE RIOS	02/11/2011	Indeterminado	S/	5,000.00	S/	5,000.00	S/ 3,935.50
5286	0046	000746	PROFESIONAL DE APOYO	MARZO 2022	D.Leg. N°1057	Cubierta	DNI	42890543	EVELINA TORRES SULLCA	02/11/2011	Indeterminado	S/	5,000.00	S/	5,000.00	S/ 3,947.04
5287	0046	001894	TECNICO ADMINISTRATIVO	MARZO 2022	D.Leg. N°1057	Cubierta	DNI	09572887	OSCAR EDUARDO HURTADO CASTAÑEDA	04/07/2017	Indeterminado	S/	3,800.00	S/	3,800.00	S/ 2,075.43
5288	0046	002714	ESPECIALISTA	MARZO 2022	D.Leg. N°1057	Cubierta	DNI	20721830	MARLENE ROSARIO QUINTANA CAMAC	09/08/2019	Indeterminado	S/	9,500.00	S/	9,500.00	S/ 7,265.01
5289	0046	000742	PROFESIONAL DE APOYO	MARZO 2022	D.Leg. N°1057	Cubierta	DNI	42279476	ROCIO TAYPE TICLLACURI	02/11/2011	Indeterminado	S/	5,000.00	S/	5,000.00	S/ 3,906.90
5290	0046	000764	PROFESIONAL DE APOYO	MARZO 2022	D.Leg. N°1057	Cubierta	DNI	42803662	ETHEL ANAHI YARLEQUE RODRIGUEZ	02/11/2011	Indeterminado	S/	5,000.00	S/	5,000.00	S/ 3,933.00
5291	0046	001956	ESPECIALISTA	MARZO 2022	D.Leg. N°1057	Cubierta	DNI	43207557	ERICK HIDALGO GARCIA	01/09/2017	Indeterminado	S/	5,000.00	S/	5,000.00	S/ 3,928.50
5292	0046	001791	GESTOR LOCAL	MARZO 2022	D.Leg. N°1057	Cubierta	DNI	16710352	LUZMILA GRACIELA MARQUEZ CASTRO	02/05/2017	Indeterminado	S/	8,000.00	S/	8,000.00	S/ 6,356.50
5293	0046	002789	ANALISTA	MARZO 2022	D.Leg. N°1057	Cubierta	DNI	40184630	LIDIA PARIONA TARQUI	02/09/2019	Indeterminado	S/	6,000.00	S/	6,000.00	S/ 4,815.60
5294	0046	000705	ANALISTA DE SISTEMAS PAD II	MARZO 2022	D.Leg. N°1057	Cubierta	DNI	41097264	MARILIN ISABEL REYNA MARQUEZ	05/12/2011	Indeterminado	S/	5,300.00	S/	5,300.00	S/ 4,253.78
5295	0046	002799	ANALISTA	MARZO 2022	D.Leg. N°1057	Cubierta	DNI	41968736	JHON HIPOLITO QUISPE CUSI	18/12/2019	Indeterminado	S/	6,000.00	S/	6,000.00	S/ 4,740.00
5296	0046	000799	PROFESIONAL DE APOYO	MARZO 2022	D.Leg. N°1057	Cubierta	DNI	40956968	ELIANA ROCIO MEZA OLAZABAL	05/12/2011	Indeterminado	S/	5,300.00	S/	5,300.00	S/ 4,171.63
5297	0046	000856	OPERADOR DE EQUIPO	MARZO 2022	D.Leg. N°1057	Cubierta	DNI	21405500	MARTIN DANNY WILSON HUAMANCHUMO	05/12/2011	Indeterminado	S/	5,300.00	S/	5,300.00	S/ 4,107.21
5298	0046	000205	PROFESIONAL I	MARZO 2022	D.Leg. N°1057	Cubierta	DNI	40864918	MANUEL YILMER CHUNE ESPINOZA	05/12/2011	Indeterminado	S/	5,300.00	S/	5,300.00	S/ 1,665.68
5299	0046	000858	OPERADOR DE CENTRAL TELEFONICA	MARZO 2022	D.Leg. N°1057	Cubierta	DNI	42924324	OMAR YUPANQUI ZEGARRA	05/12/2011	Indeterminado	S/	5,300.00	S/	5,300.00	S/ 4,244.24
5300	0046	002250	ASESOR	MARZO 2022	D.Leg. N°1057	Cubierta	DNI	42433953	NELLY MILUSKA PAZ VILLANUEVA	02/12/2019	Indeterminado	S/	12,000.00	S/	12,000.00	S/ 9,399.69
5301	0046	000010	PROFESIONAL I	MARZO 2022	D.Leg. N°1057	Cubierta	DNI	03238623	JAVIER EDGARDO ADRIANZEN VELASQUEZ	05/12/2011	Indeterminado	S/	5,300.00	S/	5,300.00	S/ 4,253.78
5302	0046	001003	PROFESIONAL ADMINISTRATIVO	MARZO 2022	D.Leg. N°1057	Cubierta	DNI	42355886	MELISSA CASTILLO CARRANZA	11/04/2019	7/03/2022	S/	13,500.00	S/	3,150.00	S/ 2,479.36
5303	0046	000851	ESPECIALISTA ADMINISTRATIVO	MARZO 2022	D.Leg. N°1057	Cubierta	DNI	09865974	OSCAR HORACIO VEGA FARIAS	03/11/2015	Indeterminado	S/	7,000.00	S/	7,000.00	S/ 5,717.75
5304	0046	002130	PROFESIONAL I	MARZO 2022	D.Leg. N°1057	Cubierta	DNI	40892464	JOSE ALBERTO PETIT PETZOLDT	25/11/2020	Indeterminado	S/	13,500.00	S/	13,500.00	S/ 10,677.44
5305	0046	004293	ANALISTA	MARZO 2022	D.Leg. N°1057	Cubierta	DNI	08695971	EDDY ANGEL URQUIZO MURO	13/10/2021	Indeterminado	S/	7,500.00	S/	7,500.00	S/ 5,998.50
5306	0046	000703	ANALISTA DE SISTEMAS PAD I	MARZO 2022	D.Leg. N°1057	Cubierta	DNI	28305572	SIMEON RAMOS RODRIGUEZ	01/02/2012	Indeterminado	S/	5,000.00	S/	5,000.00	S/ 3,378.70
5307	0046	001798	GESTOR LOCAL	MARZO 2022	D.Leg. N°1057	Cubierta	DNI	22731660	HOOVER FLORES SANTILLAN	02/05/2017	Indeterminado	S/	8,000.00	S/	8,000.00	S/ 6,398.40
5308	0046	001970	ASISTENTE	MARZO 2022	D.Leg. N°1057	Cubierta	DNI	41698671	MIRIAM DANIEL VICTORIA	01/09/2017	Indeterminado	S/	3,000.00	S/	3,000.00	S/ 2,605.00
5309	0046	002441	ESPECIALISTA	MARZO 2022	D.Leg. N°1057	Cubierta	DNI	31677496	DAVID ALEX RUBINA VALVERDE	15/07/2020	Indeterminado	S/	8,000.00	S/	8,000.00	S/ 6,420.80
5310	0046	003451	ANALISTA	MARZO 2022	D.Leg. N°1057	Cubierta	DNI	18898861	ZOILA PAOLA MIRANDA JIMENEZ DE LA CRUZ	01/10/2020	Indeterminado	S/	6,000.00	S/	6,000.00	S/ 4,714.20
5311	0046	000695	ANALISTA	MARZO 2022	D.Leg. N°1057	Cubierta	DNI	27259493	GERARDO QUIROZ IDROGO	22/10/2013	Indeterminado	S/	5,000.00	S/	5,000.00	S/ 3,935.50
5312	0046	002430	ESPECIALISTA	MARZO 2022	D.Leg. N°1057	Cubierta	DNI	10318355	ERNESTO FABIO BAZAN ALGUIAR	07/12/2018	Indeterminado	S/	13,500.00	S/	13,500.00	S/ 10,670.69
5313	0046	001866	ESPECIALISTA	MARZO 2022	D.Leg. N°1057	Cubierta	DNI	41264846	JAVIER ALFONSO QUISPE PAMPAS	11/05/2017	Indeterminado	S/	8,000.00	S/	8,000.00	S/ 6,285.60
5314	0046	002485	ESPECIALISTA	MARZO 2022	D.Leg. N°1057	Cubierta	DNI	42301815	HUGO CARDENAS CAMPANA	03/12/2018	Indeterminado	S/	8,500.00	S/	8,500.00	S/ 6,500.10
5315	0046	002124	COORDINADOR	MARZO 2022	D.Leg. N°1057	Cubierta	DNI	41336400	JANET RIVAS GALARZA	11/12/2020	15/06/2022	S/	10,000.00	S/	10,000.00	S/ 7,727.77
5316	0046	003399	EXPERTO	MARZO 2022	D.Leg. N°1057	Cubierta	DNI	42017578	ROSA LUCIA HERRERA LOPEZ	12/10/2020	Indeterminado	S/	13,500.00	S/	13,500.00	S/ 10,325.97
5317	0046	000280	PROFESIONAL I	MARZO 2022	D.Leg. N°1057	Cubierta	DNI	40208165	DINA MARISOL CUTIPA LAQUI	07/01/2021	Indeterminado	S/	7,000.00	S/	7,000.00	S/ 5,618.20
5318	0046	000565	APOYO ADMINISTRATIVO	MARZO 2022	D.Leg. N°1057	Cubierta	DNI	00418214	LUIS ALBERTO YUFRA PALOMINO	01/07/2015	Indeterminado	S/	7,000.00	S/	7,000.00	S/ 5,618.20
5319	0046	002818	ESPECIALISTA	MARZO 2022	D.Leg. N°1057	Cubierta	DNI	02889169	WILVER SALAZAR LLOVERA	03/02/2020	Indeterminado	S/	7,000.00	S/	7,000.00	S/ 5,499.90
5320	0046	000756	PROFESIONAL DE APOYO	MARZO 2022	D.Leg. N°1057	Cubierta	DNI	29579397	MARTHA TEODORA VILCA QUISPE	01/07/2015	Indeterminado	S/	5,000.00	S/	5,000.00	S/ 4,013.00
5321	0046	000750	PROFESIONAL DE APOYO	MARZO 2022	D.Leg. N°1057	Cubierta	DNI	43891617	ARIEL ABSALOM VARGAS CHOCO	16/12/2014	Indeterminado	S/	8,500.00	S/	8,500.00	S/ 6,758.80
5322	0046	000345	AUDITOR CONTABLE	MARZO 2022	D.Leg. N°1057	Cubierta	DNI	09271579	JUAN ANTONIO FLORES ARAUJO	02/04/2012	Indeterminado	S/	7,000.00	S/	7,000.00	S/ 4,809.47
5323	0046	000395	AUDITOR CONTABLE	MARZO 2022	D.Leg. N°1057	Cubierta	DNI	42971645	CYNTHIA LEONOR GOVEA LOZADA	03/03/2015	Indeterminado	S/	4,000.00	S/	4,000.00	S/ 2,251.78
5324	0046	004156	ANALISTA	MARZO 2022	D.Leg. N°1057	Cubierta	DNI	45802240	ALEXANDRA KATHERINE LAYSECA SAEZ	06/08/2019	Indeterminado	S/	4,700.00	S/	4,700.00	S/ 3,556.14

5325	0046	004159	ANALISTA	MARZO 2022	D.Leg. N°1057	Cubierta	DNI	09707459	ROSA BEATRIZ ROSALES RUA	09/08/2019	Indeterminado	S/	4,700.00	S/	4,700.00	S/ 3,632.02
5326	0046	002813	ESPECIALISTA	MARZO 2022	D.Leg. N°1057	Cubierta	DNI	44246465	JOSE CARLOS ROMUCHO SOTELO	07/08/2019	Indeterminado	S/	8,000.00	S/	8,000.00	S/ 6,292.80
5327	0046	002763	ANALISTA	MARZO 2022	D.Leg. N°1057	Cubierta	DNI	40063853	EDGAR ALBERTO HERNANDEZ SANDOVAL	06/01/2021	Indeterminado	S/	7,000.00	S/	7,000.00	S/ 5,530.00
5328	0046	002773	ANALISTA	MARZO 2022	D.Leg. N°1057	Cubierta	DNI	42716940	LUIS AUGUSTO NAUPARI SANTOS	11/12/2019	Indeterminado	S/	5,000.00	S/	5,000.00	S/ 3,805.50
5329	0046	003515	ESPECIALISTA	MARZO 2022	D.Leg. N°1057	Cubierta	DNI	41803489	ISABEL SAAVEDRA PANDURO	06/01/2021	Indeterminado	S/	10,000.00	S/	10,000.00	S/ 8,008.00
5330	0046	000634	APOYO ADMINISTRATIVO	MARZO 2022	D.Leg. N°1057	Cubierta	DNI	06667500	MICHAEL EDGAR PALACIOS CURI	02/04/2012	Indeterminado	S/	6,000.00	S/	6,000.00	S/ 4,090.05
5331	0046	002535	DIRECTOR	MARZO 2022	D.Leg. N°1057	Cubierta	DNI	08884947	MARIO EDUARDO JIMENEZ GUERRERO	12/11/2019	Indeterminado	S/	15,600.00	S/	15,600.00	S/ 12,359.09
5332	0046	000221	PROFESIONAL I	MARZO 2022	D.Leg. N°1057	Cubierta	DNI	06977299	REBECA MARIA BOJORQUEZ CRUZ DE CORDOVA	02/05/2012	Indeterminado	S/	4,000.00	S/	4,000.00	S/ 3,680.00
5333	0046	001968	ASISTENTE	MARZO 2022	D.Leg. N°1057	Cubierta	DNI	29248928	YRIS MARITZA CARDENAS MEDINA	01/09/2017	Indeterminado	S/	3,000.00	S/	3,000.00	S/ 2,601.30
5334	0046	003016	ASISTENTE	MARZO 2022	D.Leg. N°1057	Cubierta	DNI	10605780	VICTOR HUGO PALACIOS MAYOR	27/12/2019	Indeterminado	S/	12,000.00	S/	12,000.00	S/ 9,656.69
5335	0046	002157	COORDINADOR	MARZO 2022	D.Leg. N°1057	Cubierta	DNI	10883104	ROXANA FLORINDA GUIZADO MARRON	04/08/2020	Indeterminado	S/	12,000.00	S/	12,000.00	S/ 9,453.89
5336	0046	004084	ESPECIALISTA	MARZO 2022	D.Leg. N°1057	Cubierta	DNI	45028071	CAROL PAOLA ALARCON RETUERTO	23/09/2019	19/06/2022	S/	9,000.00	S/	9,000.00	S/ 6,928.07
5337	0046	004060	ASISTENTE ADMINISTRATIVO	MARZO 2022	D.Leg. N°1057	Cubierta	DNI	09521051	KORAN DAMIAN TOMAS	01/12/2017	Indeterminado	S/	4,000.00	S/	4,000.00	S/ 2,888.56
5338	0046	004069	ESPECIALISTA	MARZO 2022	D.Leg. N°1057	Cubierta	DNI	44022445	YUNIOR JESUS SIMON NAVARRO	05/11/2018	Indeterminado	S/	9,500.00	S/	9,500.00	S/ 7,391.70
5339	0046	004070	ESPECIALISTA	MARZO 2022	D.Leg. N°1057	Cubierta	DNI	43844573	JACQUELINE MARILYN TEJADA VENTURA	05/11/2018	Indeterminado	S/	9,500.00	S/	9,500.00	S/ 7,329.47
5340	0046	004003	ANALISTA	MARZO 2022	D.Leg. N°1057	Cubierta	DNI	42336683	LADY KAROL VASQUEZ QUISPE	02/05/2019	Indeterminado	S/	7,000.00	S/	7,000.00	S/ 5,318.07
5341	0046	004021	ASESOR	MARZO 2022	D.Leg. N°1057	Cubierta	DNI	40758136	JUDITH MARIBEL HUAYHUAPUMA ORDORES	11/06/2012	Indeterminado	S/	6,500.00	S/	6,500.00	S/ 5,216.90
5342	0046	004130	ANALISTA	MARZO 2022	D.Leg. N°1057	Cubierta	DNI	10640925	ESTHER LOZANO RODAS	11/01/2021	Indeterminado	S/	7,000.00	S/	7,000.00	S/ 5,366.47
5343	0046	004164	ESPECIALISTA	MARZO 2022	D.Leg. N°1057	Cubierta	DNI	44048241	JAMES MICHAEL CORONADO VELASQUEZ	01/10/2020	Indeterminado	S/	8,000.00	S/	8,000.00	S/ 6,303.20
5344	0046	004045	ESPECIALISTA	MARZO 2022	D.Leg. N°1057	Cubierta	DNI	44789847	MARIA ELYSSA AVILA VASQUEZ	02/05/2019	Indeterminado	S/	8,500.00	S/	8,500.00	S/ 6,678.87
5345	0046	000776	PROFESIONAL DE APOYO	MARZO 2022	D.Leg. N°1057	Cubierta	DNI	07252939	MARIA URSULA REYES BOLARTE	18/06/2012	Indeterminado	S/	3,000.00	S/	3,000.00	S/ 1,853.98
5346	0046	004233	ANALISTA	MARZO 2022	D.Leg. N°1057	Cubierta	DNI	29684382	NILDA JANET ROBLES QUISPE DE LOPEZ	14/05/2021	Indeterminado	S/	7,500.00	S/	7,500.00	S/ 6,006.00
5347	0046	000423	PROFESIONAL I	MARZO 2022	D.Leg. N°1057	Cubierta	DNI	22514667	WALTER EMILIANO HIDALGO MAYTA	01/07/2012	Indeterminado	S/	5,000.00	S/	5,000.00	S/ 4,013.00
5348	0046	000144	PROFESIONAL I	MARZO 2022	D.Leg. N°1057	Cubierta	DNI	01296678	DOMINGO CANLLAHUI CANLLAHUI	16/12/2014	Indeterminado	S/	7,000.00	S/	7,000.00	S/ 5,509.70
5349	0046	000690	ADMINISTRADOR DE RED COMPUTO	MARZO 2022	D.Leg. N°1057	Cubierta	DNI	80037909	ANIBAL PIO APARICIO	01/07/2012	Indeterminado	S/	5,000.00	S/	5,000.00	S/ 3,935.50
5350	0046	001703	ESPECIALISTA	MARZO 2022	D.Leg. N°1057	Cubierta	DNI	07877751	MANUEL HUMBERTO SOSA DEJO	10/02/2020	Indeterminado	S/	8,000.00	S/	8,000.00	S/ 6,420.80
5351	0046	001979	ASISTENTE	MARZO 2022	D.Leg. N°1057	Cubierta	DNI	45628490	ELSIE IBETTS PRADO VALENZUELA	01/09/2017	Indeterminado	S/	3,000.00	S/	3,000.00	S/ 2,610.00
5352	0046	000773	PROFESIONAL DE APOYO	MARZO 2022	D.Leg. N°1057	Cubierta	DNI	41427312	JENNY MARILINA VALENTIN LEON	01/07/2012	Indeterminado	S/	5,000.00	S/	5,000.00	S/ 3,950.00
5353	0046	002710	ESPECIALISTA	MARZO 2022	D.Leg. N°1057	Cubierta	DNI	10254490	DANIEL ENRIQUE GONZALES GARCIA	13/02/2020	Indeterminado	S/	8,000.00	S/	8,000.00	S/ 6,402.40
5354	0046	003031	ESPECIALISTA	MARZO 2022	D.Leg. N°1057	Cubierta	DNI	22401472	JOSEFINA RONCAGLIOLO EGOAVIL	10/10/2019	Indeterminado	S/	9,000.00	S/	9,000.00	S/ 6,565.00
5355	0046	003080	EXPERTO	MARZO 2022	D.Leg. N°1057	Cubierta	DNI	10588725	VLADIMIR RODRIGUEZ CAIRO	12/01/2021	Indeterminado	S/	14,500.00	S/	14,500.00	S/ 11,673.34
5356	0046	000535	APOYO ADMINISTRATIVO	MARZO 2022	D.Leg. N°1057	Cubierta	DNI	06222047	JUAN ABARCA FERNANDEZ	02/08/2012	Indeterminado	S/	2,500.00	S/	2,500.00	S/ 2,250.00
5357	0046	002277	ANALISTA	MARZO 2022	D.Leg. N°1057	Cubierta	DNI	09823166	ROSA MARIA LIZARBE MEDINA	05/04/2018	Indeterminado	S/	8,000.00	S/	8,000.00	S/ 6,223.80
5358	0046	002657	PROFESIONAL I	MARZO 2022	D.Leg. N°1057	Cubierta	DNI	40077433	RENE DAVID JANAMPA HERRERA	15/04/2019	Indeterminado	S/	7,000.00	S/	7,000.00	S/ 5,441.20
5359	0046	000761	PROFESIONAL DE APOYO	MARZO 2022	D.Leg. N°1057	Cubierta	DNI	42383720	YENY MARGOT HANCCO HANCCO	09/09/2012	Indeterminado	S/	5,000.00	S/	5,000.00	S/ 3,999.00
5360	0046	000684	OPERADOR DE EQUIPO	MARZO 2022	D.Leg. N°1057	Cubierta	DNI	40486690	OLGA ELIZABETH GARCIA MAMANI	09/09/2012	Indeterminado	S/	5,000.00	S/	5,000.00	S/ 3,928.50
5361	0046	000174	PROFESIONAL I	MARZO 2022	D.Leg. N°1057	Cubierta	DNI	16788498	MARIA LILY BARTUREN LEON	09/09/2012	Indeterminado	S/	5,000.00	S/	5,000.00	S/ 3,934.00
5362	0046	001871	ANALISTA	MARZO 2022	D.Leg. N°1057	Cubierta	DNI	43206953	CHRISTIAN FRANKLIN MAGUIÑA CACHA	07/01/2021	Indeterminado	S/	6,500.00	S/	6,500.00	S/ 5,047.90
5363	0046	002716	ANALISTA	MARZO 2022	D.Leg. N°1057	Cubierta	DNI	43923468	YASBET ROCIO AYMARA COAQUIRA	08/07/2019	Indeterminado	S/	7,000.00	S/	7,000.00	S/ 4,997.59
5364	0046	000880	PROFESIONAL ADMINISTRATIVO	MARZO 2022	D.Leg. N°1057	Cubierta	DNI	09872395	LUCIA SOFIA SARMIENTO BENAVIDES DE SUNOHARA	18/11/2014	Indeterminado	S/	10,500.00	S/	10,500.00	S/ 8,074.36
5365	0046	004065	ESPECIALISTA	MARZO 2022	D.Leg. N°1057	Cubierta	DNI	45078285	MARIA ANTONIETA ZAPATA LAU	05/11/2018	Indeterminado	S/	9,500.00	S/	9,500.00	S/ 7,304.18
5366	0046	004079	ANALISTA	MARZO 2022	D.Leg. N°1057	Cubierta	DNI	44997165	LUCIA MARIELA LOPEZ GAMERO	13/07/2020	Indeterminado	S/	7,000.00	S/	7,000.00	S/ 5,506.20
5367	0046	002758	ESPECIALISTA	MARZO 2022	D.Leg. N°1057	Cubierta	DNI	10661643	JORGE ANDRES ROLDAN DAZA	04/11/2019	Indeterminado	S/	10,000.00	S/	10,000.00	S/ 7,727.77
5368	0046	000655	APOYO ADMINISTRATIVO	MARZO 2022	D.Leg. N°1057	Cubierta	DNI	41469825	ZULY CARMEN CUYA CCOYCCA	18/11/2012	Indeterminado	S/	5,000.00	S/	5,000.00	S/ 3,788.33
5369	0046	000635	APOYO ADMINISTRATIVO	MARZO 2022	D.Leg. N°1057	Cubierta	DNI	23999179	VERONICA ESTHER HERRERA VARGAS	18/11/2012	Indeterminado	S/	5,000.00	S/	5,000.00	S/ 3,928.50
5370	0046	000465	PROFESIONAL I	MARZO 2022	D.Leg. N°1057	Cubierta	DNI	80010859	JULIAN MONTESINOS CARRASCO	18/11/2012	Indeterminado	S/	5,000.00	S/	5,000.00	S/ 2,750.27
5371	0046	001972	ASISTENTE	MARZO 2022	D.Leg. N°1057	Cubierta	DNI	42318647	BETTY ISABEL GUEVARA CERVERA	01/09/2017	Indeterminado	S/	3,000.00	S/	541.10	S/ 476.60
5372	0046	000862	PROFESIONAL ADMINISTRATIVO	MARZO 2022	D.Leg. N°1057	Cubierta	DNI	18131321	KAREN VERONICA AGUILAR VARGAS	18/11/2014	Indeterminado	S/	10,500.00	S/	10,500.00	S/ 8,106.62
5373	0046	002792	ANALISTA	MARZO 2022	D.Leg. N°1057	Cubierta	DNI	23978304	LUIS LUNA LOVATON	02/09/2019	Indeterminado	S/	6,000.00	S/	6,000.00	S/ 4,740.00
5374	0046	000821	COORDINADOR	MARZO 2022	D.Leg. N°1057	Cubierta	DNI	40061201	JIMMY SEGUNDO QUINTANA LLONTOP	03/12/2012	Indeterminado	S/	4,000.00	S/	4,000.00	S/ 3,016.77
5375	0046	000786	PROFESIONAL DE APOYO	MARZO 2022	D.Leg. N°1057	Cubierta	DNI	45868898	LILIANA GERALDINE JARA GUTIERREZ	03/12/2012	Indeterminado	S/	2,500.00	S/	2,500.00	S/ 2,175.00
5376	0046	000845	ESPECIALISTA ADMINISTRATIVO	MARZO 2022	D.Leg. N°1057	Cubierta	DNI	25859707	EDGAR VALQUI BAZAN	03/12/2012	Indeterminado	S/	3,500.00	S/	3,500.00	S/ 2,754.85
5377	0046	002765	ANALISTA	MARZO 2022	D.Leg. N°1057	Cubierta	DNI	10720554	MANUEL EDUARDO CASTRO MARCHENA	09/08/2019	Indeterminado	S/	6,000.00	S/	6,000.00	S/ 4,666.20
5378	0046	002760	ANALISTA	MARZO 2022	D.Leg. N°1057	Cubierta	DNI	40091613	WAGNER ROGER CHAVARRY BECERRA	05/11/2019	Indeterminado	S/	7,000.00	S/	7,000.00	S/ 5,506.20
5379	0046	002631	PROFESIONAL I	MARZO 2022	D.Leg. N°1057	Cubierta	DNI	41852899	HORTENCIA JACKELIN CHAVEZ CASTILLO	01/04/2019	Indeterminado	S/	7,000.00	S/	7,000.00	S/ 5,506.20
5380	0046	002849	ESPECIALISTA	MARZO 2022	D.Leg. N°1057	Cubierta	DNI	42251900	EDNER CLAUDIO LLACSA HUAYTA	07/06/2019	Indeterminado	S/	9,000.00	S/	9,000.00	S/ 7,110.00
5381	0046	002759	ANALISTA	MARZO 2022	D.Leg. N°1057	Cubierta	DNI	41320803	VILMA BEATRIZ BALDEON HUARACA	04/11/2019	Indeterminado	S/	7,000.00	S/	7,000.00	S/ 5,509.70
5382	0046	003585	EXPERTO	MARZO 2022	D.Leg. N°1057	Cubierta	DNI	06665792	MARIA MAGNOLIA OSHIRO CHINEN	01/10/2020	Indeterminado	S/	13,500.00	S/	13,500.00	S/ 10,658.54
5383	0046	000822	COORDINADOR	MARZO 2022	D.Leg. N°1057	Cubierta	DNI	07990223	JUAN SEBASTIAN QUISPE CHINCHAY	03/12/2012	Indeterminado	S/	8,000.00	S/	8,000.00	S/ 6,292.80
5384	0046	002797	ANALISTA	MARZO 2022	D.Leg. N°1057	Cubierta	DNI	45473501	RENZO GONZALES SALA	01/12/2020	Indeterminado	S/	6,000.00	S/	6,000.00	S/ 4,740.00

5385	0046	000625	APOYO ADMINISTRATIVO	MARZO 2022	D.Leg. N°1057	Cubierta	DNI	45565376	OSCAR GIOVANNI BAUTISTA DELAUDE CESPEDES	03/12/2012	Indeterminado	S/	2,500.00	S/	2,500.00	S/ 2,202.00
5386	0046	000043	PROFESIONAL I	MARZO 2022	D.Leg. N°1057	Cubierta	DNI	40706213	ELVIS RAUL ALMENDRAS SORIA	01/08/2013	Indeterminado	S/	5,000.00	S/	5,000.00	S/ 3,935.50
5387	0046	001088	ESPECIALISTA	MARZO 2022	D.Leg. N°1057	Cubierta	DNI	41018154	PAULINA ÑAHUI FLOREZ	03/12/2012	Indeterminado	S/	5,000.00	S/	5,000.00	S/ 3,928.50
5388	0046	000665	INGENIERO DE SISTEMAS	MARZO 2022	D.Leg. N°1057	Cubierta	DNI	26622734	VICTOR RAMON CHAVEZ TORRES	03/12/2012	Indeterminado	S/	5,000.00	S/	5,000.00	S/ 3,935.50
5389	0046	000767	PROFESIONAL DE APOYO	MARZO 2022	D.Leg. N°1057	Cubierta	DNI	43018955	NADIA ANGELICA VEGA MACEDO	04/11/2019	Indeterminado	S/	6,000.00	S/	6,000.00	S/ 4,719.60
5390	0046	004139	ANALISTA	MARZO 2022	D.Leg. N°1057	Cubierta	DNI	41019831	ALFREDO CARLOS MIGUEL GONZALEZ BISSO	11/01/2021	Indeterminado	S/	7,000.00	S/	7,000.00	S/ 5,312.13
5391	0046	004072	ESPECIALISTA	MARZO 2022	D.Leg. N°1057	Cubierta	DNI	42861464	DIEGO ARTURO DIAZ TENORIO	19/12/2018	Indeterminado	S/	9,500.00	S/	9,500.00	S/ 7,266.23
5392	0046	003996	ANALISTA	MARZO 2022	D.Leg. N°1057	Cubierta	DNI	45749410	MADDALENA MARIZA CUADROS MARTINI	19/12/2018	Indeterminado	S/	7,000.00	S/	7,000.00	S/ 5,506.20
5393	0046	001518	ESPECIALISTA	MARZO 2022	D.Leg. N°1057	Cubierta	DNI	20017153	YANETT NILA CARDENAS CASTAÑEDA	01/02/2016	Indeterminado	S/	2,500.00	S/	2,500.00	S/ 2,200.75
5394	0046	000818	ESPECIALISTA EN INFORMATICA I	MARZO 2022	D.Leg. N°1057	Cubierta	DNI	07459249	RICARDO PALMA NATIVIDAD	19/12/2012	Indeterminado	S/	4,100.00	S/	4,100.00	S/ 3,555.11
5395	0046	001647	ESPECIALISTA	MARZO 2022	D.Leg. N°1057	Cubierta	DNI	45062866	JORGE LUIS NARCISO AZAÑERO	10/08/2016	Indeterminado	S/	8,500.00	S/	8,500.00	S/ 6,686.10
5396	0046	002268	ANALISTA	MARZO 2022	D.Leg. N°1057	Cubierta	DNI	40189809	CLARIBEL TARDIO LOZADA	22/03/2018	Indeterminado	S/	6,000.00	S/	6,000.00	S/ 4,740.00
5397	0046	001996	ASISTENTE	MARZO 2022	D.Leg. N°1057	Cubierta	DNI	43941210	ROSARIO DE JESUS MUÑOZ ROMERO	22/09/2017	Indeterminado	S/	3,500.00	S/	3,500.00	S/ 2,308.09
5398	0046	002264	APOYO ADMINISTRATIVO	MARZO 2022	D.Leg. N°1057	Cubierta	DNI	41200606	ANGEL RICARDO HERRERA HERNANDEZ	01/03/2018	Indeterminado	S/	2,500.00	S/	2,500.00	S/ 1,140.81
5399	0046	000363	PROFESIONAL I	MARZO 2022	D.Leg. N°1057	Cubierta	DNI	08885839	LOURDES YLIANA CESPEDES GOMEZ	06/02/2013	Indeterminado	S/	9,000.00	S/	9,000.00	S/ 6,194.93
5400	0046	000855	OPERADOR DE EQUIPO	MARZO 2022	D.Leg. N°1057	Cubierta	DNI	06158676	JOSE ANTONIO VISALOT TRUJILLO	06/02/2013	Indeterminado	S/	5,500.00	S/	5,500.00	S/ 2,941.76
5401	0046	000861	PROFESIONAL ADMINISTRATIVO	MARZO 2022	D.Leg. N°1057	Cubierta	DNI	08174624	AIDA ANA MARIA ZUÑE ALBORNOZ	06/02/2013	7/03/2022	S/	9,000.00	S/	2,100.00	S/ 1,651.86
5402	0046	001816	ESPECIALISTA	MARZO 2022	D.Leg. N°1057	Cubierta	DNI	45818464	DANIEL FERNANDO ALEXIS GUTIERREZ RIOS	22/09/2017	Indeterminado	S/	6,000.00	S/	6,000.00	S/ 4,518.33
5403	0046	004173	ASESOR	MARZO 2022	D.Leg. N°1057	Cubierta	DNI	15752794	JESSICA JEANETTE LAU ESPINOZA	10/12/2020	Indeterminado	S/	13,000.00	S/	13,000.00	S/ 10,275.19
5404	0046	000659	APOYO ADMINISTRATIVO	MARZO 2022	D.Leg. N°1057	Cubierta	DNI	40002416	OSCAR ANTONIO ESQUIVEL BARBOZA	19/02/2013	Indeterminado	S/	5,000.00	S/	5,000.00	S/ 3,871.01
5405	0046	000541	APOYO ADMINISTRATIVO	MARZO 2022	D.Leg. N°1057	Cubierta	DNI	19211620	JAVIER DAMACIO JULCA VERASTEGUI	22/02/2013	Indeterminado	S/	5,000.00	S/	5,000.00	S/ 3,928.50
5406	0046	002824	ESPECIALISTA	MARZO 2022	D.Leg. N°1057	Cubierta	DNI	40090988	ANA KELLY CABRERA ROJAS	04/06/2019	Indeterminado	S/	5,000.00	S/	5,000.00	S/ 3,935.50
5407	0046	000650	APOYO ADMINISTRATIVO	MARZO 2022	D.Leg. N°1057	Cubierta	DNI	27559532	ISMAEL VASQUEZ ZAMORA	01/03/2013	Indeterminado	S/	5,000.00	S/	5,000.00	S/ 4,013.00
5408	0046	000622	APOYO ADMINISTRATIVO	MARZO 2022	D.Leg. N°1057	Cubierta	DNI	46284501	CRISTIAN MOISES ROMERO TUESTA	01/03/2013	Indeterminado	S/	5,000.00	S/	5,000.00	S/ 4,004.00
5409	0046	000223	PROFESIONAL I	MARZO 2022	D.Leg. N°1057	Cubierta	DNI	31677286	GUSTAVO JAVIER JIRALDO GAMARRA	01/10/2015	Indeterminado	S/	5,000.00	S/	5,000.00	S/ 3,935.50
5410	0046	002487	TECNICO	MARZO 2022	D.Leg. N°1057	Cubierta	DNI	06270902	ADOLFO UBERTO CACERES PIANCHACHI	05/12/2018	Indeterminado	S/	3,000.00	S/	3,000.00	S/ 1,564.82
5411	0046	001949	GESTOR LOCAL	MARZO 2022	D.Leg. N°1057	Cubierta	DNI	32977059	MIGUEL ANGEL VENEGAS MALO	02/05/2017	Indeterminado	S/	8,000.00	S/	8,000.00	S/ 6,292.80
5412	0046	000190	PROFESIONAL I	MARZO 2022	D.Leg. N°1057	Cubierta	DNI	41490171	NELSON EDUARDO SALINAS RAMIREZ	18/03/2013	Indeterminado	S/	5,000.00	S/	5,000.00	S/ 3,935.50
5413	0046	000658	APOYO ADMINISTRATIVO	MARZO 2022	D.Leg. N°1057	Cubierta	DNI	40863930	MARIVEL SANDRA CARRASCO CHAMBI	01/04/2013	Indeterminado	S/	5,000.00	S/	5,000.00	S/ 3,935.50
5414	0046	000781	PROFESIONAL DE APOYO	MARZO 2022	D.Leg. N°1057	Cubierta	DNI	25841574	WALTER GUILLERMO CESPEDES VILLEGAS	04/04/2013	Indeterminado	S/	9,300.00	S/	9,300.00	S/ 8,106.60
5415	0046	002176	PROFESIONAL DE GESTION	MARZO 2022	D.Leg. N°1057	Cubierta	DNI	41729697	PABLO GUSTAVO GUIZADO CORDERO	05/12/2017	Indeterminado	S/	8,000.00	S/	8,000.00	S/ 5,867.09
5416	0046	000094	PROFESIONAL I	MARZO 2022	D.Leg. N°1057	Cubierta	DNI	21426269	VILMA ELIZABETH HERENCIA GUILLEN	01/04/2013	Indeterminado	S/	5,000.00	S/	5,000.00	S/ 3,939.50
5417	0046	000871	PROFESIONAL ADMINISTRATIVO	MARZO 2022	D.Leg. N°1057	Cubierta	DNI	40557432	JESUS ANGEL HUARCAYA VILLEGAS	01/04/2013	Indeterminado	S/	3,000.00	S/	3,000.00	S/ 1,866.68
5418	0046	002035	ANALISTA	MARZO 2022	D.Leg. N°1057	Cubierta	DNI	46297894	EDUARDO REVILLA VILCAMANGO	02/11/2017	Indeterminado	S/	6,000.00	S/	6,000.00	S/ 4,722.60
5419	0046	002329	ESPECIALISTA	MARZO 2022	D.Leg. N°1057	Cubierta	DNI	40076634	DELIA MARIA ROBLES GODENZI	19/04/2018	Indeterminado	S/	12,000.00	S/	12,000.00	S/ 9,420.86
5420	0046	001997	ANALISTA	MARZO 2022	D.Leg. N°1057	Cubierta	DNI	44884818	JHON SANDRO CORDOVA QUISPE	13/10/2017	Indeterminado	S/	6,000.00	S/	6,000.00	S/ 4,714.20
5421	0046	004046	ABOGADO III	MARZO 2022	D.Leg. N°1057	Cubierta	DNI	10610967	MARIA TERESA VASQUEZ CENTURION	01/09/2015	Indeterminado	S/	6,500.00	S/	6,500.00	S/ 5,112.90
5422	0046	002418	ESPECIALISTA	MARZO 2022	D.Leg. N°1057	Cubierta	DNI	40045720	LUIS ALBERTO ZAMUDIO AUQUILLA	15/01/2019	30/04/2022	S/	9,000.00	S/	9,000.00	S/ 7,079.40
5423	0046	000201	PROFESIONAL I	MARZO 2022	D.Leg. N°1057	Cubierta	DNI	22465160	ALCIDES EFRAIN SILVA AYALA	02/05/2013	Indeterminado	S/	5,000.00	S/	5,000.00	S/ 3,999.00
5424	0046	002790	ANALISTA	MARZO 2022	D.Leg. N°1057	Cubierta	DNI	21557028	FELIX EDUARDO RAMOS POCCO	02/09/2019	Indeterminado	S/	6,000.00	S/	6,000.00	S/ 4,815.60
5425	0046	000919	PROFESIONAL DE APOYO	MARZO 2022	D.Leg. N°1057	Cubierta	DNI	40184071	MIOSOTIS JULIANA VELIZ VELEZ	10/05/2013	Indeterminado	S/	5,000.00	S/	5,000.00	S/ 3,933.00
5426	0046	000831	ESPECIALISTA ADMINISTRATIVO	MARZO 2022	D.Leg. N°1057	Cubierta	DNI	40215522	YANET ROJAS SAUÑE	10/05/2013	Indeterminado	S/	2,500.00	S/	2,500.00	S/ 2,206.50
5427	0046	001785	GESTOR LOCAL	MARZO 2022	D.Leg. N°1057	Cubierta	DNI	00447652	ELOY ANGEL ARCE GONZALO	02/05/2017	Indeterminado	S/	8,000.00	S/	8,000.00	S/ 6,296.80
5428	0046	001998	ANALISTA	MARZO 2022	D.Leg. N°1057	Cubierta	DNI	00683224	SILVIA MONICA SOTO ARIAS	09/10/2017	Indeterminado	S/	6,000.00	S/	6,000.00	S/ 4,722.60
5429	0046	000434	PROFESIONAL I	MARZO 2022	D.Leg. N°1057	Cubierta	DNI	41486058	JOSE LUIS ARCE GONZALO	16/05/2013	Indeterminado	S/	5,000.00	S/	5,000.00	S/ 3,999.00
5430	0046	000763	PROFESIONAL DE APOYO	MARZO 2022	D.Leg. N°1057	Cubierta	DNI	19075105	CARLOS ALBERTO GUTIERREZ BRICEÑO	16/05/2013	Indeterminado	S/	5,000.00	S/	5,000.00	S/ 4,013.00
5431	0046	001955	GESTOR LOCAL	MARZO 2022	D.Leg. N°1057	Cubierta	DNI	29295365	VICTOR ALEJANDRO SILVA SALINAS	20/09/2019	Indeterminado	S/	8,000.00	S/	8,000.00	S/ 6,320.00
5432	0046	000266	PROFESIONAL I	MARZO 2022	D.Leg. N°1057	Cubierta	DNI	23954596	ERROL VELASQUEZ TICONA	16/05/2013	Indeterminado	S/	5,000.00	S/	5,000.00	S/ 2,359.80
5433	0046	004158	ANALISTA	MARZO 2022	D.Leg. N°1057	Cubierta	DNI	41549130	NORA OLINDA NUÑEZ HUAMAN	06/08/2019	Indeterminado	S/	4,700.00	S/	4,700.00	S/ 3,045.15
5434	0046	002531	ASESOR	MARZO 2022	D.Leg. N°1057	Cubierta	DNI	06666821	CARLOS MOISES TITO LOJA DELGADO	11/01/2021	Indeterminado	S/	12,000.00	S/	12,000.00	S/ 9,656.69
5435	0046	000056	PROFESIONAL I	MARZO 2022	D.Leg. N°1057	Cubierta	DNI	19081431	PABLO JHON LOYAGA SALINAS	03/06/2013	Indeterminado	S/	5,000.00	S/	5,000.00	S/ 3,935.50
5436	0046	002424	ESPECIALISTA	MARZO 2022	D.Leg. N°1057	Cubierta	DNI	45763722	RICARDO NAJARRO CHUCHON	02/11/2020	Indeterminado	S/	12,000.00	S/	12,000.00	S/ 9,635.09
5437	0046	001175	ESPECIALISTA	MARZO 2022	D.Leg. N°1057	Cubierta	DNI	40287122	ELIZABETH VILCA HUANCA	01/04/2015	Indeterminado	S/	6,000.00	S/	6,000.00	S/ 4,740.00
5438	0046	000906	SECRETARIA/O	MARZO 2022	D.Leg. N°1057	Cubierta	DNI	10375172	GLADYS ELSA BARBOZA VEGA	10/12/2014	Indeterminado	S/	4,500.00	S/	4,500.00	S/ 3,317.41
5439	0046	003561	APOYO ADMINISTRATIVO	MARZO 2022	D.Leg. N°1057	Cubierta	DNI	09362973	GUSTAVO MARTIN AQUIJE SANTA GADEA	09/09/2019	Indeterminado	S/	3,500.00	S/	3,500.00	S/ 2,968.10
5440	0046	000556	APOYO ADMINISTRATIVO	MARZO 2022	D.Leg. N°1057	Cubierta	DNI	00241921	FABIAN RAFAEL MENDOZA PURIZAGA	01/07/2013	Indeterminado	S/	5,000.00	S/	5,000.00	S/ 2,922.92
5441	0046	000827	ESPECIALISTA EN INFORMATICA I	MARZO 2022	D.Leg. N°1057	Cubierta	DNI	07768742	CARMEN DEL PILAR ROBLES MORENO	01/07/2013	Indeterminado	S/	10,000.00	S/	10,000.00	S/ 8,026.00
5442	0046	000800	PROFESIONAL DE APOYO	MARZO 2022	D.Leg. N°1057	Cubierta	DNI	05375090	LUIS GABRIEL DONAYRE LOBO	01/07/2013	Indeterminado	S/	12,000.00	S/	12,000.00	S/ 9,635.09
5443	0046	001971	ASISTENTE	MARZO 2022	D.Leg. N°1057	Cubierta	DNI	44146806	YEROGOV GARAY DIAZ	01/09/2017	Indeterminado	S/	3,000.00	S/	3,000.00	S/ 2,647.80
5444	0046	000145	PROFESIONAL I	MARZO 2022	D.Leg. N°1057	Cubierta	DNI	20115396	JOSUE MIGUEL BERAUN GUERRA	01/07/2013	Indeterminado	S/	5,000.00	S/	5,000.00	S/ 4,001.50

5445	0046	001783	GESTOR LOCAL	MARZO 2022	D.Leg. N°1057	Cubierta	DNI	09635377	LIONEL ANGEL ANDRADE HUERTA	02/05/2017	Indeterminado	S/	8,000.00	S/	8,000.00	S/	6,216.02
5446	0046	000093	PROFESIONAL I	MARZO 2022	D.Leg. N°1057	Cubierta	DNI	20090941	RIGOBERTO INGA LOPEZ	09/07/2013	Indeterminado	S/	5,000.00	S/	5,000.00	S/	3,928.50
5447	0046	000296	PROFESIONAL I	MARZO 2022	D.Leg. N°1057	Cubierta	DNI	41984051	JHONNY CHARLES MENDOZA ABAL	01/08/2013	Indeterminado	S/	5,000.00	S/	5,000.00	S/	3,935.50
5448	0046	001831	ESPECIALISTA	MARZO 2022	D.Leg. N°1057	Cubierta	DNI	40351273	GILMER FREDY TICONA MAQUERA	01/09/2017	4/03/2022	S/	9,500.00	S/	1,266.67	S/	1,097.69
5449	0046	002289	AUXILIAR	MARZO 2022	D.Leg. N°1057	Cubierta	DNI	23854045	IRIS AROSTEGUI ECHENIQUE	14/03/2018	Indeterminado	S/	8,000.00	S/	8,000.00	S/	6,296.80
5450	0046	001790	GESTOR LOCAL	MARZO 2022	D.Leg. N°1057	Cubierta	DNI	00323740	MIGUEL ANGEL JIMENEZ DELGADO	02/05/2017	Indeterminado	S/	8,000.00	S/	8,000.00	S/	6,285.60
5451	0046	000926	PROFESIONAL DE APOYO	MARZO 2022	D.Leg. N°1057	Cubierta	DNI	40909159	ANGEL DEMIRO HERNANDEZ IZQUIERDO	12/08/2013	Indeterminado	S/	2,500.00	S/	2,500.00	S/	2,199.50
5452	0046	002279	ANALISTA	MARZO 2022	D.Leg. N°1057	Cubierta	DNI	22255360	JORGE ALBINO PATIÑO PILPE	18/05/2018	Indeterminado	S/	6,500.00	S/	6,500.00	S/	5,216.90
5453	0046	004028	TECNICO ADMINISTRATIVO	MARZO 2022	D.Leg. N°1057	Cubierta	DNI	43725280	VICTOR ALBERTO PIELAGO COTRINA	19/08/2013	Indeterminado	S/	1,600.00	S/	1,600.00	S/	831.10
5454	0046	004082	ESPECIALISTA	MARZO 2022	D.Leg. N°1057	Cubierta	DNI	45492437	IRVIN GONZALO HUAMAN CHOQUE	02/05/2019	Indeterminado	S/	8,500.00	S/	8,500.00	S/	6,159.84
5455	0046	004110	ESPECIALISTA	MARZO 2022	D.Leg. N°1057	Cubierta	DNI	47000774	NATALI ROSSMARY QUISPE FERNANDEZ	23/09/2019	Indeterminado	S/	8,500.00	S/	8,500.00	S/	6,659.32
5456	0046	004129	ANALISTA	MARZO 2022	D.Leg. N°1057	Cubierta	DNI	42149201	CARMEN LUZ MILAGROS PALMA AURAZO	11/01/2021	Indeterminado	S/	7,000.00	S/	7,000.00	S/	4,799.20
5457	0046	004019	SECRETARIA/O I	MARZO 2022	D.Leg. N°1057	Cubierta	DNI	08163495	FREZIA GISSELLA ESPINOZA SAMANIEGO	02/09/2013	Indeterminado	S/	3,000.00	S/	3,000.00	S/	2,601.30
5458	0046	001984	ASISTENTE	MARZO 2022	D.Leg. N°1057	Cubierta	DNI	18208185	SONIA ELISA URCIA DIAZ	01/09/2017	Indeterminado	S/	3,000.00	S/	3,000.00	S/	2,402.40
5459	0046	004037	ESPECIALISTA	MARZO 2022	D.Leg. N°1057	Cubierta	DNI	07255091	SAMUEL LUIS SAEZ MONTOYA	16/12/2014	Indeterminado	S/	11,000.00	S/	11,000.00	S/	8,530.42
5460	0046	002233	ESPECIALISTA I	MARZO 2022	D.Leg. N°1057	Cubierta	DNI	41763591	DAVID FLORENCIO HUACHACA TALAVERANO	06/02/2020	Indeterminado	S/	12,000.00	S/	12,000.00	S/	9,635.09
5461	0046	002249	ESPECIALISTA	MARZO 2022	D.Leg. N°1057	Cubierta	DNI	42410912	DAVID JOSIAS ARIAS BURGOS	09/03/2018	Indeterminado	S/	9,000.00	S/	9,000.00	S/	6,936.17
5462	0046	002113	TECNICO	MARZO 2022	D.Leg. N°1057	Cubierta	DNI	40592493	RONALD AMERICO HINOJO DELGADO	01/12/2017	Indeterminado	S/	3,000.00	S/	2,987.71	S/	1,620.11
5463	0046	004354	EXPERTO	MARZO 2022	D.Leg. N°1057	Cubierta	DNI	42224932	JUAN PABLO CABANILLAS BALDERA	12/10/2021	31/12/2022	S/	14,000.00	S/	14,000.00	S/	11,060.09
5464	0046	000943	ASISTENTE ADMINISTRATIVO	MARZO 2022	D.Leg. N°1057	Cubierta	DNI	40336128	OLINDA LEONOR CAMARGO MONTES	23/09/2013	Indeterminado	S/	2,500.00	S/	2,500.00	S/	2,166.50
5465	0046	000865	INTEGRADOR	MARZO 2022	D.Leg. N°1057	Cubierta	DNI	22486946	JOHNNY CESAR SUAREZ LEON	24/09/2013	Indeterminado	S/	5,000.00	S/	5,000.00	S/	3,935.50
5466	0046	000949	TECNICO ADMINISTRATIVO	MARZO 2022	D.Leg. N°1057	Cubierta	DNI	00118576	LORENA TUESTA COELHO	24/09/2013	Indeterminado	S/	5,000.00	S/	5,000.00	S/	3,933.00
5467	0046	001035	PROFESIONAL ADMINISTRATIVO	MARZO 2022	D.Leg. N°1057	Cubierta	DNI	42006730	NOEMI ACOSTA MELGAREJO	01/10/2013	Indeterminado	S/	5,000.00	S/	5,000.00	S/	3,935.50
5468	0046	001963	ASISTENTE	MARZO 2022	D.Leg. N°1057	Cubierta	DNI	33425845	LILIANA ALVARADO VERGARAY	01/09/2017	Indeterminado	S/	3,000.00	S/	3,000.00	S/	2,599.80
5469	0046	001341	PROFESIONAL ADMINISTRATIVO	MARZO 2022	D.Leg. N°1057	Cubierta	DNI	41267433	YAQUELIN YESSICA CALLISAYA CATY	01/10/2015	Indeterminado	S/	5,000.00	S/	5,000.00	S/	4,001.50
5470	0046	000952	TECNICO ADMINISTRATIVO	MARZO 2022	D.Leg. N°1057	Cubierta	DNI	00255700	YESSICA YESENIA CORDOVA HERAS	04/03/2014	Indeterminado	S/	5,000.00	S/	5,000.00	S/	3,933.00
5471	0046	002652	PROFESIONAL I	MARZO 2022	D.Leg. N°1057	Cubierta	DNI	44368717	RAYDA JAURAPOMA LIZANA	12/04/2019	Indeterminado	S/	7,000.00	S/	7,000.00	S/	5,530.00
5472	0046	001001	PROFESIONAL I	MARZO 2022	D.Leg. N°1057	Cubierta	DNI	40179393	SONIA MARLITH MAS PECHE	01/10/2013	Indeterminado	S/	5,000.00	S/	5,000.00	S/	4,013.00
5473	0046	001026	PROFESIONAL ADMINISTRATIVO	MARZO 2022	D.Leg. N°1057	Cubierta	DNI	41355029	LUCILA HILARIA RURUSH ORTIZ	01/10/2015	Indeterminado	S/	5,000.00	S/	5,000.00	S/	3,933.00
5474	0046	000819	ABOGADO	MARZO 2022	D.Leg. N°1057	Cubierta	DNI	40933719	KELLY ROXANA VALVERDE HERRERA	01/10/2013	1/03/2022	S/	7,000.00	S/	233.33	S/	202.32
5475	0046	002817	ESPECIALISTA	MARZO 2022	D.Leg. N°1057	Cubierta	DNI	42074755	MARICELA ELIANA SANCHEZ VILLARREAL	23/12/2019	Indeterminado	S/	7,000.00	S/	7,000.00	S/	5,598.20
5476	0046	002194	ESPECIALISTA I	MARZO 2022	D.Leg. N°1057	Cubierta	DNI	09806372	JORGE LUIS SUAREZ ALVITES	13/02/2018	Indeterminado	S/	10,000.00	S/	10,000.00	S/	7,857.00
5477	0046	002823	ESPECIALISTA	MARZO 2022	D.Leg. N°1057	Cubierta	DNI	41303844	BORIS PEDRO LUNA MENDOZA	05/06/2019	Indeterminado	S/	5,000.00	S/	5,000.00	S/	3,950.00
5478	0046	000954	TECNICO	MARZO 2022	D.Leg. N°1057	Cubierta	DNI	00506924	ELENA MIRIAM CHAVEZ GARCES	21/10/2013	Indeterminado	S/	5,000.00	S/	5,000.00	S/	3,792.27
5479	0046	000080	PROFESIONAL I	MARZO 2022	D.Leg. N°1057	Cubierta	DNI	42078657	YESSICA MASSIEL ROJAS CAMACHO	03/12/2019	Indeterminado	S/	9,000.00	S/	9,000.00	S/	6,617.90
5480	0046	003067	ESPECIALISTA	MARZO 2022	D.Leg. N°1057	Cubierta	DNI	46650542	FRANKLIN PAUL THOMPSON LOYOLA	08/01/2021	Indeterminado	S/	12,000.00	S/	12,000.00	S/	9,629.09
5481	0046	000183	PROFESIONAL I	MARZO 2022	D.Leg. N°1057	Cubierta	DNI	05360706	WALQUER VALLES ALVARADO	04/11/2013	Indeterminado	S/	5,000.00	S/	5,000.00	S/	3,928.50
5482	0046	002020	ESPECIALISTA	MARZO 2022	D.Leg. N°1057	Cubierta	DNI	05381546	JOSE LUIS URIONA RODRIGUEZ	01/09/2017	Indeterminado	S/	8,000.00	S/	8,000.00	S/	6,420.80
5483	0046	001055	PROFESIONAL ADMINISTRATIVO	MARZO 2022	D.Leg. N°1057	Cubierta	DNI	43631286	RENATTO CLAVO PEREZ	04/11/2013	Indeterminado	S/	5,000.00	S/	5,000.00	S/	3,928.50
5484	0046	000600	APOYO ADMINISTRATIVO	MARZO 2022	D.Leg. N°1057	Cubierta	DNI	07244795	JOSE LUIS CHAVARRY TORRES	13/11/2013	Indeterminado	S/	5,000.00	S/	5,000.00	S/	4,004.00
5485	0046	002677	ESPECIALISTA	MARZO 2022	D.Leg. N°1057	Cubierta	DNI	25810172	DARWIN BELTRAN ATENCIA GARRIDO	03/03/2021	Indeterminado	S/	10,000.00	S/	10,000.00	S/	7,857.00
5486	0046	001008	APOYO ADMINISTRATIVO	MARZO 2022	D.Leg. N°1057	Cubierta	DNI	40577582	LEWIS EMERSON MASLUCAN PADILLA	18/11/2013	Indeterminado	S/	5,000.00	S/	5,000.00	S/	4,013.00
5487	0046	004030	SECRETARIA/O I	MARZO 2022	D.Leg. N°1057	Cubierta	DNI	09438931	ERIKA BEATRIZ RIOS BENITES	13/11/2013	Indeterminado	S/	3,000.00	S/	3,000.00	S/	2,597.10
5488	0046	001976	ASISTENTE	MARZO 2022	D.Leg. N°1057	Cubierta	DNI	00119567	JISSELLA MALPARTIDA PAREDES	01/09/2017	Indeterminado	S/	3,000.00	S/	3,000.00	S/	2,647.80
5489	0046	004480	ESPECIALISTA	MARZO 2022	D.Leg. N°1057	Cubierta	DNI	16776679	SAMUEL SAMAME VIDAURRE	03/11/2021	Indeterminado	S/	7,000.00	S/	7,000.00	S/	5,618.20
5490	0046	004052	ESPECIALISTA	MARZO 2022	D.Leg. N°1057	Cubierta	DNI	40999490	CARLOS ALBERTO LESCANO AQUISE	06/03/2017	Indeterminado	S/	13,000.00	S/	13,000.00	S/	8,960.84
5491	0046	001027	ABOGADO	MARZO 2022	D.Leg. N°1057	Cubierta	DNI	41435602	SANDRA ESMERALDA CHICOMA DIAZ	02/12/2013	Indeterminado	S/	5,000.00	S/	5,000.00	S/	4,013.00
5492	0046	000989	PROFESIONAL ADMINISTRATIVO	MARZO 2022	D.Leg. N°1057	Cubierta	DNI	42439044	ANA MERCEDES ESCOBAR MEJIA	17/04/2015	Indeterminado	S/	8,000.00	S/	8,000.00	S/	6,296.80
5493	0046	002438	ESPECIALISTA	MARZO 2022	D.Leg. N°1057	Cubierta	DNI	41345099	LELIS CAROL GAMBOA CAYCHO	24/09/2018	Indeterminado	S/	9,000.00	S/	9,000.00	S/	7,110.00
5494	0046	000990	PROFESIONAL ADMINISTRATIVO	MARZO 2022	D.Leg. N°1057	Cubierta	DNI	18019758	JUNE VERONICA VELASQUEZ GARCIA	09/12/2013	Indeterminado	S/	5,000.00	S/	5,000.00	S/	3,935.50
5495	0046	001973	ASISTENTE	MARZO 2022	D.Leg. N°1057	Cubierta	DNI	44202147	EDWIN HUILLCA ALEGRIA	01/09/2017	4/04/2022	S/	3,000.00	S/	3,000.00	S/	2,610.00
5496	0046	001630	ESPECIALISTA	MARZO 2022	D.Leg. N°1057	Cubierta	DNI	44412230	CARLOS NESTOR EVANGELISTA NAJARRO	05/12/2016	Indeterminado	S/	6,500.00	S/	6,500.00	S/	4,995.03
5497	0046	000959	PROFESIONAL ADMINISTRATIVO	MARZO 2022	D.Leg. N°1057	Cubierta	DNI	09332310	TATIANA JANETH AGUIRRE CAVERO	11/12/2013	Indeterminado	S/	5,000.00	S/	5,000.00	S/	3,935.50
5498	0046	000957	PROFESIONAL ADMINISTRATIVO	MARZO 2022	D.Leg. N°1057	Cubierta	DNI	08585148	HUMBERTO SALOMON REVILLA MAYORGA	12/12/2013	Indeterminado	S/	3,000.00	S/	3,000.00	S/	2,610.00
5499	0046	001029	PROFESIONAL ADMINISTRATIVO	MARZO 2022	D.Leg. N°1057	Cubierta	DNI	41490300	ROSA MENDOZA LEON	04/08/2015	Indeterminado	S/	7,000.00	S/	7,000.00	S/	5,462.37
5500	0046	002820	ESPECIALISTA	MARZO 2022	D.Leg. N°1057	Cubierta	DNI	40615799	HECTOR BONIFACIO QUISPE	04/06/2019	Indeterminado	S/	7,000.00	S/	7,000.00	S/	5,485.72
5501	0046	002106	ESPECIALISTA	MARZO 2022	D.Leg. N°1057	Cubierta	DNI	46108657	CRISTHAL ROSAS ACOSTA	11/12/2017	Indeterminado	S/	8,000.00	S/	8,000.00	S/	6,292.80
5502	0046	002822	ESPECIALISTA	MARZO 2022	D.Leg. N°1057	Cubierta	DNI	01333556	HENRY RONAL CHOQUEHUANCA HANCCO	04/06/2019	Indeterminado	S/	7,000.00	S/	7,000.00	S/	5,509.70
5503	0046	002541	SECRETARIA/O I	MARZO 2022	D.Leg. N°1057	Cubierta	DNI	07214973	MARTA RITA CONCHA CONCHA DE BOLAÑOS	18/05/2018	Indeterminado	S/	4,500.00	S/	4,500.00	S/	3,555.00
5504	0046	002815	ESPECIALISTA	MARZO 2022	D.Leg. N°1057	Cubierta	DNI	08807906	TOMAS FREDY BORJA CARRILLO	01/10/2019	Indeterminado	S/	5,000.00	S/	5,000.00	S/	4,035.00

5505	0046	000597	APOYO ADMINISTRATIVO	MARZO 2022	D.Leg. N°1057	Cubierta	DNI	40714917	LOIDA ESTHER RISCO SILVA	17/02/2014	Indeterminado	S/	5,000.00	S/	5,000.00	S/	3,928.50
5506	0046	000566	APOYO ADMINISTRATIVO	MARZO 2022	D.Leg. N°1057	Cubierta	DNI	42753867	MARIA ROSARIO CERRON YAURI	13/06/2014	Indeterminado	S/	5,000.00	S/	5,000.00	S/	3,933.00
5507	0046	001952	GESTOR LOCAL	MARZO 2022	D.Leg. N°1057	Cubierta	DNI	42904771	MELIZA AGUIRRE CAHUANA	18/12/2019	Indeterminado	S/	8,000.00	S/	7,454.19	S/	6,049.93
5508	0046	001002	PROFESIONAL ADMINISTRATIVO	MARZO 2022	D.Leg. N°1057	Cubierta	DNI	42130362	JESSICA GUERRA ROMANI	03/03/2014	Indeterminado	S/	5,000.00	S/	5,000.00	S/	3,933.00
5509	0046	004245	ESPECIALISTA	MARZO 2022	D.Leg. N°1057	Cubierta	DNI	43456950	RIDER MARTIN FLORES FLORES	18/05/2021	22/04/2022	S/	9,500.00	S/	9,500.00	S/	7,472.70
5510	0046	002246	ESPECIALISTA	MARZO 2022	D.Leg. N°1057	Cubierta	DNI	10299597	ROCIO LUZ REYES BUSTOS DE ESPINOZA	04/05/2018	Indeterminado	S/	10,000.00	S/	10,000.00	S/	8,008.00
5511	0046	002510	ESPECIALISTA	MARZO 2022	D.Leg. N°1057	Cubierta	DNI	44330889	RONALD PAUCAR MANZANILLA	21/11/2018	Indeterminado	S/	8,500.00	S/	8,500.00	S/	6,806.80
5512	0046	000804	PROFESIONAL DE APOYO	MARZO 2022	D.Leg. N°1057	Cubierta	DNI	10628415	SUSAN YANET CHAFLOQUE DE LOS SANTOS	01/10/2020	Indeterminado	S/	3,000.00	S/	3,000.00	S/	2,597.10
5513	0046	002067	ANALISTA	MARZO 2022	D.Leg. N°1057	Cubierta	DNI	42290036	LADY ASTRID CHUMBES VILLAVICENCIO	21/12/2017	Indeterminado	S/	6,000.00	S/	6,000.00	S/	4,453.53
5514	0046	000946	TECNICO ADMINISTRATIVO	MARZO 2022	D.Leg. N°1057	Cubierta	DNI	43311737	MALCOLM MARIO STEWART ROBLES	16/06/2014	Indeterminado	S/	8,500.00	S/	8,500.00	S/	6,686.10
5515	0046	002061	COORDINADOR	MARZO 2022	D.Leg. N°1057	Cubierta	DNI	41539058	EVELYN KATHERINE LAHURA RAMOS	12/11/2019	Indeterminado	S/	12,000.00	S/	12,000.00	S/	9,491.86
5516	0046	000318	ANALISTA	MARZO 2022	D.Leg. N°1057	Cubierta	DNI	10476886	ROCIO SCARLET AVILA AGUILAR	02/06/2014	Indeterminado	S/	5,000.00	S/	5,000.00	S/	3,800.51
5517	0046	001043	PROFESIONAL ADMINISTRATIVO	MARZO 2022	D.Leg. N°1057	Cubierta	DNI	43852548	ROBINSON PASCUAL TORRES FIESTAS	06/06/2014	Indeterminado	S/	5,000.00	S/	5,000.00	S/	3,999.00
5518	0046	001950	GESTOR LOCAL	MARZO 2022	D.Leg. N°1057	Cubierta	DNI	40733998	ANGELA ROXANA SUAREZ AGUILAR	02/05/2017	Indeterminado	S/	8,000.00	S/	8,000.00	S/	6,420.80
5519	0046	001045	PROFESIONAL ADMINISTRATIVO	MARZO 2022	D.Leg. N°1057	Cubierta	DNI	42756484	MARX LEONIV VELAZCO FLORES	20/06/2014	Indeterminado	S/	5,000.00	S/	5,000.00	S/	3,902.01
5520	0046	004107	ESPECIALISTA	MARZO 2022	D.Leg. N°1057	Cubierta	DNI	46291722	MARY STEPHANY CHAMORRO ASTO	23/09/2019	Indeterminado	S/	8,500.00	S/	8,500.00	S/	6,806.80
5521	0046	004001	ANALISTA	MARZO 2022	D.Leg. N°1057	Cubierta	DNI	45562595	FRANK ANTHONY SANCHEZ DEZA	02/05/2019	Indeterminado	S/	7,000.00	S/	7,000.00	S/	5,414.01
5522	0046	001875	ESPECIALISTA	MARZO 2022	D.Leg. N°1057	Cubierta	DNI	72739036	KARLA AZUCENA SANCHEZ OROSCO	02/10/2017	Indeterminado	S/	6,000.00	S/	6,000.00	S/	4,661.57
5523	0046	004141	ANALISTA	MARZO 2022	D.Leg. N°1057	Cubierta	DNI	43800317	LILY CATALINA CERVERA MARILUZ	11/01/2021	Indeterminado	S/	7,000.00	S/	7,000.00	S/	5,605.60
5524	0046	004106	ESPECIALISTA	MARZO 2022	D.Leg. N°1057	Cubierta	DNI	42940244	RENZO JAVIER VALENTIN TURRIATE	23/09/2019	Indeterminado	S/	8,500.00	S/	8,500.00	S/	6,690.35
5525	0046	003998	ANALISTA	MARZO 2022	D.Leg. N°1057	Cubierta	DNI	46015105	JOSE MIGUEL FONSECA PANCHANO	02/05/2019	19/06/2022	S/	7,000.00	S/	7,000.00	S/	5,537.20
5526	0046	001597	ESPECIALISTA EN PRESUPUESTO	MARZO 2022	D.Leg. N°1057	Cubierta	DNI	06782218	ALIDA VASQUEZ LOZANO	10/08/2016	Indeterminado	S/	3,500.00	S/	3,500.00	S/	2,216.46
5527	0046	004000	ANALISTA	MARZO 2022	D.Leg. N°1057	Cubierta	DNI	47212834	STEPHANIE MILAGROS FERRER PARDAVE	23/09/2019	Indeterminado	S/	6,000.00	S/	6,000.00	S/	4,740.00
5528	0046	002109	ESPECIALISTA	MARZO 2022	D.Leg. N°1057	Cubierta	DNI	47297685	SANDRA MARIA JURADO AMPUDIA	07/11/2017	14/03/2022	S/	8,000.00	S/	3,733.33	S/	2,989.65
5529	0046	002255	COORDINADOR	MARZO 2022	D.Leg. N°1057	Cubierta	DNI	18015387	ELIO FRANCISCO VEGA ANHUAMAN	01/03/2018	Indeterminado	S/	12,000.00	S/	12,000.00	S/	9,480.00
5530	0046	002624	PROFESIONAL I	MARZO 2022	D.Leg. N°1057	Cubierta	DNI	46134102	FRANK ISRAEL MORENO SAAVEDRA	01/10/2020	Indeterminado	S/	4,000.00	S/	4,000.00	S/	3,203.20
5531	0046	002203	APOYO ADMINISTRATIVO	MARZO 2022	D.Leg. N°1057	Cubierta	DNI	10542886	OSCAR RAUL PORRAS DE LA CRUZ	09/02/2018	Indeterminado	S/	3,500.00	S/	3,500.00	S/	2,040.74
5532	0046	001014	PROFESIONAL ADMINISTRATIVO	MARZO 2022	D.Leg. N°1057	Cubierta	DNI	42912966	ADRIAN MARTIN RODAS VERA	05/11/2019	Indeterminado	S/	10,000.00	S/	10,000.00	S/	8,008.00
5533	0046	001851	ANALISTA	MARZO 2022	D.Leg. N°1057	Cubierta	DNI	42109180	ZULEIKA VILLACORTA ALVARADO	15/05/2017	Indeterminado	S/	9,000.00	S/	9,000.00	S/	7,063.97
5534	0046	004036	ASISTENTE JUNIOR	MARZO 2022	D.Leg. N°1057	Cubierta	DNI	44497801	LESLY ALLISON COLLANTES ESCOBAR	01/12/2014	Indeterminado	S/	3,500.00	S/	3,500.00	S/	1,913.12
5535	0046	001969	ASISTENTE	MARZO 2022	D.Leg. N°1057	Cubierta	DNI	40885038	TANIA CARRASCO GOMERO	01/09/2017	Indeterminado	S/	3,000.00	S/	3,000.00	S/	2,610.00
5536	0046	000224	PROFESIONAL I	MARZO 2022	D.Leg. N°1057	Cubierta	DNI	06768319	MERCEDES PILAR MARTINEZ CENTENO	08/09/2014	Indeterminado	S/	15,600.00	S/	15,600.00	S/	12,366.89
5537	0046	001895	ASISTENTE	MARZO 2022	D.Leg. N°1057	Cubierta	DNI	41864523	MANUEL VICTOR CARPIO HUARACA	01/06/2017	Indeterminado	S/	2,500.00	S/	2,500.00	S/	2,175.00
5538	0046	004630	ESPECIALISTA	MARZO 2022	D.Leg. N°1057	Cubierta	DNI	70425210	JOAO ALMYR DA SILVA CASTILLO	25/10/2021	Indeterminado	S/	8,500.00	S/	8,500.00	S/	6,678.45
5539	0046	000358	PROFESIONAL I	MARZO 2022	D.Leg. N°1057	Cubierta	DNI	09956994	OTILIA VILLA PINEDA	20/10/2014	Indeterminado	S/	10,000.00	S/	10,000.00	S/	7,548.53
5540	0046	003054	ASESOR	MARZO 2022	D.Leg. N°1057	Cubierta	DNI	25770845	JOSÉ ALEX ESPINOSA YACTAYO	15/12/2020	Indeterminado	S/	13,000.00	S/	13,000.00	S/	10,275.19
5541	0046	004256	ESPECIALISTA	MARZO 2022	D.Leg. N°1057	Cubierta	DNI	45379589	ALBERT FARITH CHAVARRI BALLADARES	18/05/2021	Indeterminado	S/	10,500.00	S/	10,500.00	S/	8,408.40
5542	0046	004355	ESPECIALISTA	MARZO 2022	D.Leg. N°1057	Cubierta	DNI	43565801	CARLOS ALEXIS ROMERO RODRIGUEZ	20/10/2021	Indeterminado	S/	11,000.00	S/	11,000.00	S/	8,660.69
5543	0046	004109	ESPECIALISTA	MARZO 2022	D.Leg. N°1057	Cubierta	DNI	46199095	JOSE ANTONIO MIRANDA SUEL	23/09/2019	Indeterminado	S/	8,500.00	S/	8,418.54	S/	6,557.03
5544	0046	004140	ANALISTA	MARZO 2022	D.Leg. N°1057	Cubierta	DNI	45860317	CANDY ASTRID SOLORZANO REQUENA	11/01/2021	Indeterminado	S/	7,000.00	S/	7,000.00	S/	5,458.87
5545	0046	004091	ANALISTA	MARZO 2022	D.Leg. N°1057	Cubierta	DNI	43423680	YERSEN TERRONES CONDOR	13/07/2020	Indeterminado	S/	7,000.00	S/	7,000.00	S/	5,618.20
5546	0046	001951	GESTOR LOCAL	MARZO 2022	D.Leg. N°1057	Cubierta	DNI	32043901	NINO CHARLES VILLAFAN POPAYAN	02/05/2017	Indeterminado	S/	8,000.00	S/	8,000.00	S/	6,285.60
5547	0046	000803	PROFESIONAL DE APOYO	MARZO 2022	D.Leg. N°1057	Cubierta	DNI	25836366	JUAN EFREN NUÑEZ RAMIREZ	03/12/2014	Indeterminado	S/	5,000.00	S/	5,000.00	S/	3,928.50
5548	0046	001159	ESPECIALISTA	MARZO 2022	D.Leg. N°1057	Cubierta	DNI	47081945	CONNIE ERIKA BARBERENA SALAS	02/11/2020	Indeterminado	S/	2,500.00	S/	2,500.00	S/	2,200.75
5549	0046	001087	ESPECIALISTA	MARZO 2022	D.Leg. N°1057	Cubierta	DNI	41498695	JEFFRY LLERENA TORREBLANCA	10/12/2014	Indeterminado	S/	5,000.00	S/	5,000.00	S/	3,950.00
5550	0046	002112	TECNICO	MARZO 2022	D.Leg. N°1057	Cubierta	DNI	41827783	CINTHIA MARIA FLORES AGUILAR	08/11/2017	Indeterminado	S/	3,000.00	S/	3,000.00	S/	2,577.40
5551	0046	002180	ESPECIALISTA	MARZO 2022	D.Leg. N°1057	Cubierta	DNI	44780763	SUSANA ROSMERY VILQUINICHE ROMANI	27/12/2019	18/03/2022	S/	10,000.00	S/	6,000.00	S/	4,714.20
5552	0046	001118	ASISTENTE	MARZO 2022	D.Leg. N°1057	Cubierta	DNI	43682174	JORGE ENRIQUE SONCO SARMIENTO	16/12/2014	Indeterminado	S/	3,000.00	S/	3,000.00	S/	2,400.90
5553	0046	002845	ESPECIALISTA	MARZO 2022	D.Leg. N°1057	Cubierta	DNI	46246263	JUAN PABLO AMPUERO IZQUIERDO	01/12/2020	Indeterminado	S/	9,000.00	S/	9,000.00	S/	7,207.20
5554	0046	002468	ESPECIALISTA	MARZO 2022	D.Leg. N°1057	Cubierta	DNI	32942521	ELLIOT HANS LINDO CLAUDET	10/04/2019	Indeterminado	S/	8,500.00	S/	8,500.00	S/	6,822.10
5555	0046	001117	ANALISTA	MARZO 2022	D.Leg. N°1057	Cubierta	DNI	43780219	TITO LEONCIO MEZA CORCINO	16/12/2014	Indeterminado	S/	9,000.00	S/	9,000.00	S/	7,071.30
5556	0046	002833	ANALISTA	MARZO 2022	D.Leg. N°1057	Cubierta	DNI	43621967	FERNANDO JAVIER VASQUEZ DEL SOLAR	17/07/2019	Indeterminado	S/	5,500.00	S/	5,423.61	S/	4,060.11
5557	0046	001114	PROGRAMADOR	MARZO 2022	D.Leg. N°1057	Cubierta	DNI	10760971	MARCOS ALFONSO ROSALES MORENO	17/12/2014	Indeterminado	S/	2,500.00	S/	2,500.00	S/	1,250.99
5558	0046	001115	ANALISTA DE SISTEMAS PAD I	MARZO 2022	D.Leg. N°1057	Cubierta	DNI	43138096	JEWER SMITH VILCHEZ HUACHACA	18/12/2014	Indeterminado	S/	5,000.00	S/	5,000.00	S/	4,004.00
5559	0046	001116	ANALISTA DE SISTEMAS PAD I	MARZO 2022	D.Leg. N°1057	Cubierta	DNI	25761459	WILLIAMS NERI ZEÑA CASTILLO	18/12/2014	Indeterminado	S/	6,500.00	S/	6,500.00	S/	5,121.35
5560	0046	001113	ANALISTA DE SISTEMAS PAD I	MARZO 2022	D.Leg. N°1057	Cubierta	DNI	43304227	VERONICA MILAGROS QUISPE RUPA	18/12/2014	Indeterminado	S/	6,500.00	S/	6,500.00	S/	5,157.20
5561	0046	002741	ESPECIALISTA	MARZO 2022	D.Leg. N°1057	Cubierta	DNI	42259599	GIOVANNA AYME HUAYTA IDONES	08/08/2019	Indeterminado	S/	9,000.00	S/	9,000.00	S/	7,207.20
5562	0046	003578	ESPECIALISTA	MARZO 2022	D.Leg. N°1057	Cubierta	DNI	46316584	JULIO MARTIN DELGADO VASQUEZ	19/12/2019	Indeterminado	S/	9,000.00	S/	9,000.00	S/	7,089.70
5563	0046	001718	ANALISTA	MARZO 2022	D.Leg. N°1057	Cubierta	DNI	70124236	FIORELLA MARYLIN DE LA CRUZ ALFARO	07/12/2016	Indeterminado	S/	6,000.00	S/	6,000.00	S/	4,576.37
5564	0046	004047	ANALISTA	MARZO 2022	D.Leg. N°1057	Cubierta	DNI	10233375	RAFAEL NESTOR PAREDES SANCHEZ	01/09/2015	Indeterminado	S/	8,500.00	S/	8,500.00	S/	6,648.10

5565	0046	003010	ASISTENTE	MARZO 2022	D.Leg. N°1057	Cubierta	DNI	43245749	TOMAS MARCELINO RENTERA ESPINOZA	05/02/2020	Indeterminado	S/	4,000.00	S/	4,000.00	S/	3,615.00
5566	0046	000548	COORDINADOR	MARZO 2022	D.Leg. N°1057	Cubierta	DNI	29723829	EDGAR RAMIRO RODRIGUEZ YLASACA	16/01/2015	Indeterminado	S/	13,500.00	S/	13,500.00	S/	10,862.39
5567	0046	000370	PROFESIONAL I	MARZO 2022	D.Leg. N°1057	Cubierta	DNI	42940344	ESMERALDA JULIA CARRIZO HUAMANCHUMO	02/02/2015	Indeterminado	S/	2,200.00	S/	2,200.00	S/	988.11
5568	0046	002442	ESPECIALISTA	MARZO 2022	D.Leg. N°1057	Cubierta	DNI	41352376	LORD BENSON MAURICIO FLORES	11/04/2019	Indeterminado	S/	9,000.00	S/	9,000.00	S/	7,063.97
5569	0046	000702	ANALISTA DE SISTEMAS PAD I	MARZO 2022	D.Leg. N°1057	Cubierta	DNI	08707641	RAQUEL MARLENE MACEDO TORO	16/02/2015	Indeterminado	S/	6,000.00	S/	6,000.00	S/	4,727.40
5570	0046	000408	PROFESIONAL I	MARZO 2022	D.Leg. N°1057	Cubierta	DNI	18019159	CARLOS FRANCISCO CEDEÑO FERNANDEZ	02/03/2015	Indeterminado	S/	6,500.00	S/	6,500.00	S/	5,112.90
5571	0046	002097	ASISTENTE	MARZO 2022	D.Leg. N°1057	Cubierta	DNI	08886211	MILAGROS MARCELA PAJARES MANRIQUE	21/11/2017	Indeterminado	S/	4,000.00	S/	4,000.00	S/	3,480.00
5572	0046	002257	ESPECIALISTA	MARZO 2022	D.Leg. N°1057	Cubierta	DNI	41532168	LIZ VANESSA SOTOMAYOR ACOSTA	01/03/2018	Indeterminado	S/	7,000.00	S/	7,000.00	S/	5,618.20
5573	0046	003443	ESPECIALISTA	MARZO 2022	D.Leg. N°1057	Cubierta	DNI	07537941	MARTIN HAROLD VIDALON SIRLUPU	02/11/2020	Indeterminado	S/	12,000.00	S/	12,000.00	S/	9,470.69
5574	0046	003457	ESPECIALISTA	MARZO 2022	D.Leg. N°1057	Cubierta	DNI	20728511	JUAN PABLO VILLEGAS CASAS	02/11/2020	Indeterminado	S/	10,000.00	S/	10,000.00	S/	7,871.00
5575	0046	002525	ESPECIALISTA	MARZO 2022	D.Leg. N°1057	Cubierta	DNI	25851128	EDGAR JESUS MUÑANTE VILLAFUERTE	04/11/2019	Indeterminado	S/	10,000.00	S/	10,000.00	S/	7,871.00
5576	0046	002739	ESPECIALISTA	MARZO 2022	D.Leg. N°1057	Cubierta	DNI	44721209	HEVER PUMALLIHUA GARCIA	08/08/2019	Indeterminado	S/	8,000.00	S/	8,000.00	S/	6,406.40
5577	0046	002378	SECRETARIA/O I	MARZO 2022	D.Leg. N°1057	Cubierta	DNI	41820542	PAOLA TUESTA RAMIREZ	11/07/2018	Indeterminado	S/	4,500.00	S/	4,500.00	S/	2,129.37
5578	0046	000400	ECONOMISTA II	MARZO 2022	D.Leg. N°1057	Cubierta	DNI	10809033	JEAN PIERRE FRANCO VALDEZ	20/03/2015	Indeterminado	S/	6,000.00	S/	6,000.00	S/	4,657.60
5579	0046	003019	ANALISTA	MARZO 2022	D.Leg. N°1057	Cubierta	DNI	47846670	ANA PRICILDA LOZADA ARROYO	06/08/2019	Indeterminado	S/	5,600.00	S/	5,600.00	S/	4,481.68
5580	0046	000343	PROFESIONAL I	MARZO 2022	D.Leg. N°1057	Cubierta	DNI	40695233	EDWIN JAIME SANCHEZ ASHCALLA	01/04/2015	Indeterminado	S/	5,000.00	S/	5,000.00	S/	3,950.00
5581	0046	000765	PROFESIONAL DE APOYO	MARZO 2022	D.Leg. N°1057	Cubierta	DNI	40111535	MIGUEL ANGEL AQUINO BARDALES	01/04/2015	Indeterminado	S/	6,000.00	S/	6,000.00	S/	2,613.49
5582	0046	002350	ESPECIALISTA	MARZO 2022	D.Leg. N°1057	Cubierta	DNI	20055057	MARIELA JANET BALDEON BUSTILLOS	10/12/2019	Indeterminado	S/	8,000.00	S/	8,000.00	S/	6,285.60
5583	0046	001986	ASISTENTE	MARZO 2022	D.Leg. N°1057	Cubierta	DNI	40493226	SUGEY GIOVANA ZAPATA CHECALLA	01/09/2017	Indeterminado	S/	3,000.00	S/	3,000.00	S/	2,370.00
5584	0046	001155	ESPECIALISTA	MARZO 2022	D.Leg. N°1057	Cubierta	DNI	43083285	GUILLERMO ESTEBAN JACOME COLLAS	01/04/2015	Indeterminado	S/	5,000.00	S/	5,000.00	S/	3,950.00
5585	0046	001156	ESPECIALISTA	MARZO 2022	D.Leg. N°1057	Cubierta	DNI	40099844	ALEJANDRO LESTER JARA CONTRERAS	01/04/2015	Indeterminado	S/	1,500.00	S/	1,500.00	S/	1,323.90
5586	0046	004157	ANALISTA	MARZO 2022	D.Leg. N°1057	Cubierta	DNI	46815136	PAOLA LUCIA MAIHUIRE DAMIANO	07/08/2019	Indeterminado	S/	4,700.00	S/	4,700.00	S/	3,759.06
5587	0046	003063	ESPECIALISTA	MARZO 2022	D.Leg. N°1057	Cubierta	DNI	43750942	GUILLERMO ARMANDO BELTRAN FARFAN	09/12/2019	Indeterminado	S/	12,000.00	S/	12,000.00	S/	8,865.74
5588	0046	003514	ESPECIALISTA	MARZO 2022	D.Leg. N°1057	Cubierta	DNI	42267702	LIDIA MAGALY VILLANUEVA MURRUGARRA	02/11/2020	Indeterminado	S/	10,000.00	S/	10,000.00	S/	7,267.29
5589	0046	001165	ESPECIALISTA	MARZO 2022	D.Leg. N°1057	Cubierta	DNI	42302782	ABRAHAM ROMULO PEREZ OCAÑA	01/04/2015	Indeterminado	S/	9,000.00	S/	9,000.00	S/	7,207.20
5590	0046	001171	ESPECIALISTA	MARZO 2022	D.Leg. N°1057	Cubierta	DNI	22435404	ROMER SANTOS ONEGLIO	01/04/2015	Indeterminado	S/	5,000.00	S/	5,000.00	S/	3,935.50
5591	0046	001964	ASISTENTE	MARZO 2022	D.Leg. N°1057	Cubierta	DNI	42477487	RUSBELL NOEMI AMAYA PANTA	01/09/2017	Indeterminado	S/	3,000.00	S/	3,000.00	S/	2,639.40
5592	0046	001172	ESPECIALISTA	MARZO 2022	D.Leg. N°1057	Cubierta	DNI	32920041	GUIDO JHONNY TOMAS PASCUAL	01/04/2015	Indeterminado	S/	6,500.00	S/	6,500.00	S/	5,116.15
5593	0046	001795	GESTOR LOCAL	MARZO 2022	D.Leg. N°1057	Cubierta	DNI	22648931	WILIAM FREDY CHAUPIS PONCE	06/08/2019	Indeterminado	S/	8,000.00	S/	8,000.00	S/	6,406.40
5594	0046	001152	ESPECIALISTA	MARZO 2022	D.Leg. N°1057	Cubierta	DNI	40606813	ROSALIN SOLEDAD HUAMAN PORTAL	01/04/2015	Indeterminado	S/	5,000.00	S/	5,000.00	S/	3,950.00
5595	0046	001144	ESPECIALISTA	MARZO 2022	D.Leg. N°1057	Cubierta	DNI	10135089	KARINA ROSA CHAFLOQUE QUIROZ	01/04/2015	Indeterminado	S/	5,000.00	S/	5,000.00	S/	3,933.00
5596	0046	000726	ESTADISTICO	MARZO 2022	D.Leg. N°1057	Cubierta	DNI	08275558	HERNANDO MONTES ROSALES	01/04/2015	Indeterminado	S/	6,000.00	S/	6,000.00	S/	4,804.80
5597	0046	000403	PROFESIONAL I	MARZO 2022	D.Leg. N°1057	Cubierta	DNI	10516528	CARLOS ENRIQUE ROJAS VARGAS	01/04/2015	Indeterminado	S/	5,500.00	S/	5,500.00	S/	4,329.05
5598	0046	001145	ESPECIALISTA	MARZO 2022	D.Leg. N°1057	Cubierta	DNI	42071585	EDWIN CHAMBI YUCRA	01/04/2015	Indeterminado	S/	5,000.00	S/	5,000.00	S/	4,013.00
5599	0046	000758	ASISTENTE ADMINISTRATIVO	MARZO 2022	D.Leg. N°1057	Cubierta	DNI	43230737	LENIN IVAN VILLALOBOS VASQUEZ	20/04/2015	Indeterminado	S/	5,000.00	S/	5,000.00	S/	4,013.00
5600	0046	001179	ESPECIALISTA	MARZO 2022	D.Leg. N°1057	Cubierta	DNI	07253910	ROSSANA MILAGROS DAMIAN CARRASCO	04/05/2015	Indeterminado	S/	5,500.00	S/	5,500.00	S/	4,326.30
5601	0046	000115	PROFESIONAL I	MARZO 2022	D.Leg. N°1057	Cubierta	DNI	40418849	MARLENY CIPRIANA FERNANDEZ VILCA	04/05/2015	Indeterminado	S/	5,000.00	S/	5,000.00	S/	3,950.00
5602	0046	004160	ANALISTA	MARZO 2022	D.Leg. N°1057	Cubierta	DNI	46569789	CLAUDIA DORELLY VILLANUEVA GARCIA	06/08/2019	Indeterminado	S/	4,700.00	S/	4,700.00	S/	2,875.87
5603	0046	004038	EXPERTO	MARZO 2022	D.Leg. N°1057	Cubierta	DNI	07825455	LILY VICTORIA MARINA ZELAYA VIDAL	04/05/2015	Indeterminado	S/	14,000.00	S/	14,000.00	S/	12,590.46
5604	0046	001187	ESPECIALISTA	MARZO 2022	D.Leg. N°1057	Cubierta	DNI	72474635	IRVING ENRIQUE YABAR BENAVIDES	04/05/2015	Indeterminado	S/	2,200.00	S/	2,001.69	S/	1,741.47
5605	0046	002503	ESPECIALISTA	MARZO 2022	D.Leg. N°1057	Cubierta	DNI	46863418	ALEXANDRA VANETTE MONTENEGRO LLANCO	01/10/2020	Indeterminado	S/	8,500.00	S/	8,500.00	S/	6,686.10
5606	0046	001178	ESPECIALISTA	MARZO 2022	D.Leg. N°1057	Cubierta	DNI	04216902	EDGAR MOISES CUEVA VARGAS	04/05/2015	Indeterminado	S/	5,000.00	S/	5,000.00	S/	3,950.00
5607	0046	004155	ANALISTA	MARZO 2022	D.Leg. N°1057	Cubierta	DNI	45381835	EVA ELIANA FLORES CONDORI	06/08/2019	Indeterminado	S/	4,700.00	S/	4,700.00	S/	3,761.41
5608	0046	003050	ESPECIALISTA	MARZO 2022	D.Leg. N°1057	Cubierta	DNI	03667151	VICTOR MANUEL FERNANDEZ NECIOSUP	27/12/2019	Indeterminado	S/	9,000.00	S/	9,000.00	S/	7,083.90
5609	0046	001999	ESPECIALISTA	MARZO 2022	D.Leg. N°1057	Cubierta	DNI	09613023	MARTHA LOZA HUAMAN	08/09/2017	Indeterminado	S/	6,500.00	S/	6,500.00	S/	5,135.00
5610	0046	002761	ANALISTA	MARZO 2022	D.Leg. N°1057	Cubierta	DNI	46595348	ANGELA DENISSE ARROYO CCORI	04/11/2019	Indeterminado	S/	7,000.00	S/	5,968.85	S/	4,918.37
5611	0046	000065	PROFESIONAL I	MARZO 2022	D.Leg. N°1057	Cubierta	DNI	44230686	CLAUDIO ARANGO PALOMINO	20/05/2015	Indeterminado	S/	6,500.00	S/	6,500.00	S/	5,201.95
5612	0046	002300	ESPECIALISTA	MARZO 2022	D.Leg. N°1057	Cubierta	DNI	45474087	BETSY ARACELY JAEN RAMIREZ	07/10/2019	Indeterminado	S/	8,500.00	S/	8,500.00	S/	6,506.77
5613	0046	002629	PROFESIONAL I	MARZO 2022	D.Leg. N°1057	Cubierta	DNI	44396162	MANUEL PINARES MENDOZA	08/08/2019	Indeterminado	S/	7,000.00	S/	7,000.00	S/	5,605.60
5614	0046	001200	ESPECIALISTA	MARZO 2022	D.Leg. N°1057	Cubierta	DNI	32990829	LILIANA MANTILLA MOSTACERO	01/06/2015	Indeterminado	S/	6,500.00	S/	6,500.00	S/	4,969.67
5615	0046	003468	ESPECIALISTA	MARZO 2022	D.Leg. N°1057	Cubierta	DNI	42956266	DANIEL EDUARDO MARROQUIN UCULMANA	02/11/2020	Indeterminado	S/	10,000.00	S/	10,000.00	S/	7,900.00
5616	0046	001190	ESPECIALISTA	MARZO 2022	D.Leg. N°1057	Cubierta	DNI	16727214	JORGE LUIS BENEL ZAPATA	01/06/2015	Indeterminado	S/	7,000.00	S/	7,000.00	S/	5,459.22
5617	0046	004489	TECNICO	MARZO 2022	D.Leg. N°1057	Cubierta	DNI	07524038	NELSON FIDEL MEZA MILLAN	03/11/2021	31/05/2022	S/	5,000.00	S/	5,000.00	S/	4,004.00
5618	0046	002342	ANALISTA	MARZO 2022	D.Leg. N°1057	Cubierta	DNI	46813062	ISAMAR KATHERINE AYALA HUARINGA	06/08/2019	Indeterminado	S/	4,700.00	S/	4,700.00	S/	3,761.41
5619	0046	001193	ESPECIALISTA	MARZO 2022	D.Leg. N°1057	Cubierta	DNI	43644240	LISETTE EYRIT CHAVEZ PRETEL	01/06/2015	Indeterminado	S/	5,000.00	S/	5,000.00	S/	3,933.00
5620	0046	001199	ESPECIALISTA	MARZO 2022	D.Leg. N°1057	Cubierta	DNI	09406186	MANUEL LAUTARO HERRERA SOSA	01/06/2015	Indeterminado	S/	4,000.00	S/	4,000.00	S/	1,507.36
5621	0046	001794	GESTOR LOCAL	MARZO 2022	D.Leg. N°1057	Cubierta	DNI	41552223	MARIA ELIZABETH PEREZ VASQUEZ	02/05/2017	Indeterminado	S/	8,000.00	S/	8,000.00	S/	6,292.80
5622	0046	002416	ESPECIALISTA	MARZO 2022	D.Leg. N°1057	Cubierta	DNI	44740742	ANGEL MARIANO POLO RODRIGUEZ	08/07/2019	Indeterminado	S/	9,000.00	S/	9,000.00	S/	7,091.10
5623	0046	003392	ANALISTA	MARZO 2022	D.Leg. N°1057	Cubierta	DNI	41567921	JUAN RAMON SERRANO VERGARA	08/01/2021	Indeterminado	S/	7,000.00	S/	7,000.00	S/	5,605.60
5624	0046	002013	APOYO ADMINISTRATIVO	MARZO 2022	D.Leg. N°1057	Cubierta	DNI	70432509	ANA CECILIA SILVESTRE CUEVA	10/10/2017	Indeterminado	S/	3,000.00	S/	3,000.00	S/	2,640.90

5625	0046	002806	ANALISTA	MARZO 2022	D.Leg. N°1057	Cubierta	DNI	44821707	ANDY FRANK SUAREZ PANCA	13/12/2019	Indeterminado	S/	6,000.00	S/	6,000.00	S/ 4,722.60
5626	0046	001324	PROFESIONAL ADMINISTRATIVO	MARZO 2022	D.Leg. N°1057	Cubierta	DNI	43692245	KELLY PATRICIA REYES ROBLES	03/09/2019	Indeterminado	S/	7,000.00	S/	7,000.00	S/ 4,557.03
5627	0046	001220	OFICINISTA I	MARZO 2022	D.Leg. N°1057	Cubierta	DNI	44977777	GIOVANNI DANIEL GARCIA BANEO	15/06/2015	Indeterminado	S/	2,500.00	S/	2,500.00	S/ 2,175.00
5628	0046	000069	PROFESIONAL I	MARZO 2022	D.Leg. N°1057	Cubierta	DNI	10516577	RAUL JUAN CUBAS PAREDES	15/06/2015	Indeterminado	S/	2,500.00	S/	2,500.00	S/ 1,626.55
5629	0046	001223	OFICINISTA I	MARZO 2022	D.Leg. N°1057	Cubierta	DNI	43470674	JOSE LUIS HUAMAN SALAZAR	15/06/2015	Indeterminado	S/	2,500.00	S/	2,415.97	S/ 2,127.98
5630	0046	001226	OFICINISTA I	MARZO 2022	D.Leg. N°1057	Cubierta	DNI	08883046	CARLOS ELAR TAPIA CALDERON	15/06/2015	Indeterminado	S/	2,500.00	S/	2,500.00	S/ 2,162.75
5631	0046	000137	PROFESIONAL I	MARZO 2022	D.Leg. N°1057	Cubierta	DNI	43814395	EDGAR FREDDY CASTILLA HUAMAN	17/06/2015	Indeterminado	S/	5,000.00	S/	5,000.00	S/ 3,943.22
5632	0046	003013	ASISTENTE	MARZO 2022	D.Leg. N°1057	Cubierta	DNI	31045395	RENE SANCHEZ CORDOVA	01/06/2020	Indeterminado	S/	3,000.00	S/	3,000.00	S/ 2,647.80
5633	0046	001917	ESPECIALISTA	MARZO 2022	D.Leg. N°1057	Cubierta	DNI	42933053	HECTOR ALBERTO SEDANO MALCA	10/05/2017	21/03/2022	S/	12,000.00	S/	8,371.67	S/ 6,596.04
5634	0046	004336	ASESOR	MARZO 2022	D.Leg. N°1057	Cubierta	DNI	09606751	FREDY DIAZ INCHICAQUI	26/10/2021	31/12/2022	S/	12,500.00	S/	12,500.00	S/ 9,872.94
5635	0046	001536	ESPECIALISTA	MARZO 2022	D.Leg. N°1057	Cubierta	DNI	18070051	JORGE GIOVANNI PACCINI BUSTOS	03/09/2019	7/03/2022	S/	13,000.00	S/	3,033.33	S/ 2,389.96
5636	0046	000079	PROFESIONAL I	MARZO 2022	D.Leg. N°1057	Cubierta	DNI	80234440	EDITH JHONY VILLEGAS INFANTE	02/03/2021	Indeterminado	S/	5,000.00	S/	5,000.00	S/ 3,928.50
5637	0046	001235	ESPECIALISTA	MARZO 2022	D.Leg. N°1057	Cubierta	DNI	40984287	LUDWIN CALDERON HUANACUNI	01/07/2015	Indeterminado	S/	5,000.00	S/	5,000.00	S/ 3,950.00
5638	0046	001231	ESPECIALISTA	MARZO 2022	D.Leg. N°1057	Cubierta	DNI	31042130	SONIA BAZAN OROS	01/07/2015	Indeterminado	S/	5,000.00	S/	5,000.00	S/ 3,933.00
5639	0046	002308	ESPECIALISTA	MARZO 2022	D.Leg. N°1057	Cubierta	DNI	21556769	LUIS BELTRAN HUAYTA GUILLEN	02/05/2018	Indeterminado	S/	8,000.00	S/	8,000.00	S/ 6,292.80
5640	0046	002650	PROFESIONAL I	MARZO 2022	D.Leg. N°1057	Cubierta	DNI	43148635	MAX REINER CACERES GAMBOA	19/11/2019	Indeterminado	S/	5,000.00	S/	5,000.00	S/ 3,936.50
5641	0046	001253	ESPECIALISTA	MARZO 2022	D.Leg. N°1057	Cubierta	DNI	10123392	WALTER ROBLES PRETEL	06/07/2015	Indeterminado	S/	5,000.00	S/	5,000.00	S/ 3,933.00
5642	0046	001259	ESPECIALISTA	MARZO 2022	D.Leg. N°1057	Cubierta	DNI	40338368	ISELA KELLY VELIZ CALDERON	06/07/2015	Indeterminado	S/	5,000.00	S/	5,000.00	S/ 3,935.50
5643	0046	001242	ESPECIALISTA	MARZO 2022	D.Leg. N°1057	Cubierta	DNI	20044344	GERSON FERNANDO DE LA CRUZ ORDAYA	06/07/2015	Indeterminado	S/	5,000.00	S/	5,000.00	S/ 3,935.50
5644	0046	001256	ESPECIALISTA	MARZO 2022	D.Leg. N°1057	Cubierta	DNI	40473170	ROLANDO RAUL SOTO BORJA	06/07/2015	Indeterminado	S/	5,000.00	S/	5,000.00	S/ 3,933.00
5645	0046	001228	ESPECIALISTA	MARZO 2022	D.Leg. N°1057	Cubierta	DNI	27145404	CARLA PAOLA ALVA LEON	06/07/2015	Indeterminado	S/	5,000.00	S/	5,000.00	S/ 3,950.00
5646	0046	001237	ESPECIALISTA	MARZO 2022	D.Leg. N°1057	Cubierta	DNI	42143409	EDWIN ANTHONY CESPEDES ORMACHEA	06/07/2015	Indeterminado	S/	5,000.00	S/	5,000.00	S/ 3,928.50
5647	0046	001233	ESPECIALISTA	MARZO 2022	D.Leg. N°1057	Cubierta	DNI	41961460	DARIO CABANA CHAVEZ	06/07/2015	Indeterminado	S/	5,000.00	S/	5,000.00	S/ 3,935.50
5648	0046	001245	ESPECIALISTA	MARZO 2022	D.Leg. N°1057	Cubierta	DNI	40617854	LUZ FIORELLA DIAZ VILLANUEVA	06/07/2015	Indeterminado	S/	5,000.00	S/	5,000.00	S/ 3,950.00
5649	0046	001238	ESPECIALISTA	MARZO 2022	D.Leg. N°1057	Cubierta	DNI	43037080	KETTY VANESSA CHAMBI HUAMANI	06/07/2015	Indeterminado	S/	5,000.00	S/	5,000.00	S/ 3,933.00
5650	0046	003361	ESPECIALISTA	MARZO 2022	D.Leg. N°1057	Cubierta	DNI	41618811	JOSE PACHECO SANCHEZ	01/10/2020	Indeterminado	S/	10,000.00	S/	10,000.00	S/ 8,008.00
5651	0046	002307	COORDINADOR	MARZO 2022	D.Leg. N°1057	Cubierta	DNI	41370679	LOURDES MARIA CHERO PACHECO	11/01/2021	Indeterminado	S/	12,000.00	S/	12,000.00	S/ 9,480.29
5652	0046	003395	EXPERTO	MARZO 2022	D.Leg. N°1057	Cubierta	DNI	31667318	RICHARD LEE ROJAS CASTILLO	01/10/2020	Indeterminado	S/	13,500.00	S/	13,500.00	S/ 10,862.39
5653	0046	003559	ESPECIALISTA EN CONTROL PREVIO Y PRESUP	MARZO 2022	D.Leg. N°1057	Cubierta	DNI	10203303	CESAR MANUEL CASTELLO BRAVO	07/12/2016	Indeterminado	S/	9,000.00	S/	9,000.00	S/ 7,079.40
5654	0046	002314	ANALISTA	MARZO 2022	D.Leg. N°1057	Cubierta	DNI	45665056	ROY ANTHONY NAPRAVNICK CELI	15/05/2018	Indeterminado	S/	7,500.00	S/	7,500.00	S/ 3,834.68
5655	0046	001501	ESPECIALISTA	MARZO 2022	D.Leg. N°1057	Cubierta	DNI	10606090	VICTOR HUGO GONZALES ANCALLA	10/05/2019	Indeterminado	S/	5,500.00	S/	5,500.00	S/ 4,414.30
5656	0046	002831	ANALISTA	MARZO 2022	D.Leg. N°1057	Cubierta	DNI	40617570	CESAR EDUARDO RIOS HUILCA	18/07/2019	Indeterminado	S/	5,500.00	S/	5,500.00	S/ 4,345.00
5657	0046	004161	EXPERTO	MARZO 2022	D.Leg. N°1057	Cubierta	DNI	43650332	EMILIO EDUARDO ENCARNACION ESPINOZA	05/09/2019	Indeterminado	S/	13,000.00	S/	13,000.00	S/ 10,285.59
5658	0046	004456	EJECUTIVO	MARZO 2022	D.Leg. N°1057	Cubierta	DNI	42915740	YOHANA ERNESTINA FABIAN ALIAGA	12/10/2021	Indeterminado	S/	14,000.00	S/	14,000.00	S/ 11,271.49
5659	0046	001885	ABOGADO IV	MARZO 2022	D.Leg. N°1057	Cubierta	DNI	20095243	ATILIO ALFONZO AVELLANEDA ESQUIVEL	07/07/2020	Indeterminado	S/	12,000.00	S/	12,000.00	S/ 9,510.09
5660	0046	001287	ESPECIALISTA	MARZO 2022	D.Leg. N°1057	Cubierta	DNI	41935004	DANTE DAVID PALACIOS CHUMPITAZ	03/08/2015	Indeterminado	S/	9,000.00	S/	9,000.00	S/ 7,071.30
5661	0046	001277	ESPECIALISTA	MARZO 2022	D.Leg. N°1057	Cubierta	DNI	43977707	CINTHYA LILIANA FERNANDEZ VALENZUELA	03/08/2015	Indeterminado	S/	9,000.00	S/	9,000.00	S/ 7,207.20
5662	0046	001269	ESPECIALISTA	MARZO 2022	D.Leg. N°1057	Cubierta	DNI	18903116	EDDY JOFRE CABANILLAS ALFARO	03/08/2015	Indeterminado	S/	9,000.00	S/	9,000.00	S/ 6,797.43
5663	0046	001285	ESPECIALISTA	MARZO 2022	D.Leg. N°1057	Cubierta	DNI	10021310	MANUEL ENRIQUE ORMEÑO BERAMENDI	03/08/2015	Indeterminado	S/	4,000.00	S/	3,967.50	S/ 3,112.18
5664	0046	001292	ESPECIALISTA	MARZO 2022	D.Leg. N°1057	Cubierta	DNI	70063301	LIDIA ESTELA TINCO ROJAS	04/08/2015	Indeterminado	S/	6,000.00	S/	6,000.00	S/ 4,740.00
5665	0046	001296	ESPECIALISTA	MARZO 2022	D.Leg. N°1057	Cubierta	DNI	46424728	NANCY MARELY VILLANUEVA ABANTO	05/08/2015	Indeterminado	S/	4,000.00	S/	4,000.00	S/ 3,146.40
5666	0046	001295	ESPECIALISTA	MARZO 2022	D.Leg. N°1057	Cubierta	DNI	40657652	WILSON FERNANDO VIDAL PRADO	05/08/2015	Indeterminado	S/	8,000.00	S/	8,000.00	S/ 6,303.20
5667	0046	002630	PROFESIONAL I	MARZO 2022	D.Leg. N°1057	Cubierta	DNI	70546986	MARIA ELENA VELASQUEZ ZUBIETA	01/04/2019	Indeterminado	S/	5,000.00	S/	5,000.00	S/ 3,953.50
5668	0046	004086	ESPECIALISTA	MARZO 2022	D.Leg. N°1057	Cubierta	DNI	41552328	MARCO ANTONIO ARCE PACO	11/01/2021	Indeterminado	S/	9,000.00	S/	8,673.12	S/ 6,602.08
5669	0046	004218	ESPECIALISTA	MARZO 2022	D.Leg. N°1057	Cubierta	DNI	42328784	ANGELICA CANDELARIA JUAREZ CANDIOTTI	17/05/2021	Indeterminado	S/	9,000.00	S/	9,000.00	S/ 7,110.00
5670	0046	002078	ANALISTA	MARZO 2022	D.Leg. N°1057	Cubierta	DNI	44030239	MANUEL ESPIRITU URBANO	04/12/2017	Indeterminado	S/	6,500.00	S/	6,500.00	S/ 5,097.00
5671	0046	001305	ESPECIALISTA	MARZO 2022	D.Leg. N°1057	Cubierta	DNI	47055443	EDWIN FERNANDO CASTILLO QUINTANA	02/05/2019	Indeterminado	S/	7,000.00	S/	7,000.00	S/ 5,168.89
5672	0046	004090	ANALISTA	MARZO 2022	D.Leg. N°1057	Cubierta	DNI	72039099	SANDRA ESTHER FERNANDEZ ZEGARRA	13/07/2020	Indeterminado	S/	7,000.00	S/	7,000.00	S/ 5,539.30
5673	0046	000128	PROFESIONAL I	MARZO 2022	D.Leg. N°1057	Cubierta	DNI	42321769	CINTHYA NIDIA CORREA HUAMAN	21/12/2018	Indeterminado	S/	11,000.00	S/	11,000.00	S/ 8,805.89
5674	0046	001827	ESPECIALISTA	MARZO 2022	D.Leg. N°1057	Cubierta	DNI	42614525	MARIBEL SUDEILY BARRERA CONDE	18/11/2019	Indeterminado	S/	10,000.00	S/	10,000.00	S/ 7,871.00
5675	0046	002709	ESPECIALISTA	MARZO 2022	D.Leg. N°1057	Cubierta	DNI	70599363	BRIZZETE CELESTE OLAYA CHIRA	11/06/2019	Indeterminado	S/	8,000.00	S/	8,000.00	S/ 6,420.80
5676	0046	001313	ESPECIALISTA	MARZO 2022	D.Leg. N°1057	Cubierta	DNI	42164558	CRISTIAM DANIEL PORRAS ALCAZAR	04/09/2015	Indeterminado	S/	3,000.00	S/	3,000.00	S/ 2,264.57
5677	0046	002717	ESPECIALISTA	MARZO 2022	D.Leg. N°1057	Cubierta	DNI	45775891	MANUEL BERNABE VELASCO ARCE	04/06/2019	Indeterminado	S/	10,000.00	S/	10,000.00	S/ 7,859.77
5678	0046	002431	ESPECIALISTA	MARZO 2022	D.Leg. N°1057	Cubierta	DNI	42771842	DANILO IVAN COCHACHIN TORRES	10/10/2019	Indeterminado	S/	10,000.00	S/	10,000.00	S/ 8,008.00
5679	0046	002012	ANALISTA	MARZO 2022	D.Leg. N°1057	Cubierta	DNI	73216709	LESLIE TIFFANY LOPEZ CHANG	16/10/2017	31/03/2022	S/	6,000.00	S/	6,000.00	S/ 4,801.80
5680	0046	002232	ANALISTA	MARZO 2022	D.Leg. N°1057	Cubierta	DNI	44996790	CECILIA COSETT ALMONACID MOLINA DE GIBBONS	01/10/2019	Indeterminado	S/	9,000.00	S/	9,000.00	S/ 6,409.63
5681	0046	000828	ANALISTA	MARZO 2022	D.Leg. N°1057	Cubierta	DNI	29711774	JACQUELINE DANIELA DE LA CRUZ ROSADO	18/09/2015	Indeterminado	S/	5,000.00	S/	5,000.00	S/ 3,950.00
5682	0046	001331	PROFESIONAL ADMINISTRATIVO	MARZO 2022	D.Leg. N°1057	Cubierta	DNI	40092891	MARIBEL PAREDES GALLEGOS	18/09/2015	Indeterminado	S/	5,000.00	S/	5,000.00	S/ 3,935.50
5683	0046	003028	ESPECIALISTA	MARZO 2022	D.Leg. N°1057	Cubierta	DNI	42998064	SEGUNDO MARCOS SANTILLAN RAMIREZ	11/06/2020	Indeterminado	S/	9,000.00	S/	9,000.00	S/ 7,079.40
5684	0046	002253	TECNICO	MARZO 2022	D.Leg. N°1057	Cubierta	DNI	16739268	BENITO ABEL PIZARRO CHOZO	01/03/2018	Indeterminado	S/	3,000.00	S/	3,000.00	S/ 1,499.68

5685	0046	002843	ESPECIALISTA	MARZO 2022	D.Leg. N°1057	Cubierta	DNI	71215996	JUAN JESUS SANCHEZ PORTUGAL	03/06/2019	Indeterminado	S/	8,000.00	S/	8,000.00	S/	6,224.80
5686	0046	003425	ESPECIALISTA	MARZO 2022	D.Leg. N°1057	Cubierta	DNI	06778126	NORMA DORIS QUISPE HUAMANI	01/12/2020	Indeterminado	S/	10,000.00	S/	10,000.00	S/	8,008.00
5687	0046	001860	ANALISTA	MARZO 2022	D.Leg. N°1057	Cubierta	DNI	10002312	FANNY DOLORES BENITES ALFARO	01/06/2017	Indeterminado	S/	7,000.00	S/	7,000.00	S/	5,366.47
5688	0046	001862	ESPECIALISTA	MARZO 2022	D.Leg. N°1057	Cubierta	DNI	42431617	NINO LUIS LINARES RUA	01/06/2017	Indeterminado	S/	7,000.00	S/	7,000.00	S/	5,530.00
5689	0046	001378	ESPECIALISTA	MARZO 2022	D.Leg. N°1057	Cubierta	DNI	22487201	SAMUEL JAVIER TACUCHI MALPARTIDA	07/10/2015	Indeterminado	S/	4,200.00	S/	4,200.00	S/	3,318.00
5690	0046	002791	ANALISTA	MARZO 2022	D.Leg. N°1057	Cubierta	DNI	41482352	FELIX ANTONIO GUZMAN CHACALCAJE	07/01/2021	Indeterminado	S/	6,000.00	S/	6,000.00	S/	4,740.00
5691	0046	003023	ANALISTA	MARZO 2022	D.Leg. N°1057	Cubierta	DNI	72572963	ROMMEL HERMES SANCHEZ ORBEGOSO	05/08/2019	Indeterminado	S/	5,600.00	S/	5,600.00	S/	4,338.45
5692	0046	001370	ESPECIALISTA	MARZO 2022	D.Leg. N°1057	Cubierta	DNI	45014505	VICTOR RICARDO FRANCO LIZARBE GUEVARA	07/10/2015	Indeterminado	S/	5,000.00	S/	5,000.00	S/	3,935.50
5693	0046	001374	ESPECIALISTA	MARZO 2022	D.Leg. N°1057	Cubierta	DNI	70059935	CLAUDIA LETICIA QUISPE LOVERA	13/10/2015	Indeterminado	S/	5,000.00	S/	5,000.00	S/	3,950.00
5694	0046	002632	PROFESIONAL I	MARZO 2022	D.Leg. N°1057	Cubierta	DNI	42294945	ROLLY SEWARD VILLEGAS DELGADO	10/04/2019	Indeterminado	S/	9,000.00	S/	9,000.00	S/	7,083.90
5695	0046	002451	ESPECIALISTA	MARZO 2022	D.Leg. N°1057	Cubierta	DNI	44724996	NANDY JULISSA ROJAS SANTISTEBAN	05/11/2018	Indeterminado	S/	8,000.00	S/	8,000.00	S/	6,402.40
5696	0046	001366	ESPECIALISTA	MARZO 2022	D.Leg. N°1057	Cubierta	DNI	40563160	JUSTO ARTHUR HUACANI SANCHEZ	13/10/2015	Indeterminado	S/	7,000.00	S/	7,000.00	S/	5,506.20
5697	0046	004162	ESPECIALISTA	MARZO 2022	D.Leg. N°1057	Cubierta	DNI	43942178	JAVIER ERNESTO CASTRO AROSQUIPA	18/10/2019	Indeterminado	S/	8,500.00	S/	8,500.00	S/	6,802.55
5698	0046	002483	ANALISTA	MARZO 2022	D.Leg. N°1057	Cubierta	DNI	44778359	ROCIO CUZCO REYES	03/12/2018	Indeterminado	S/	7,000.00	S/	7,000.00	S/	5,530.00
5699	0046	004382	ESPECIALISTA	MARZO 2022	D.Leg. N°1057	Cubierta	DNI	46972215	JOAO SOCRATES PEREZ ORTIZ	08/11/2021	31/12/2022	S/	10,000.00	S/	10,000.00	S/	8,003.00
5700	0046	002731	ANALISTA	MARZO 2022	D.Leg. N°1057	Cubierta	DNI	43097036	LUZ VICTORIA MARQUEZ FERNANDEZ	09/08/2019	Indeterminado	S/	7,000.00	S/	7,000.00	S/	5,602.10
5701	0046	004153	ANALISTA	MARZO 2022	D.Leg. N°1057	Cubierta	DNI	47815929	GUILLERMO BRUNO AGUILAR	09/08/2019	Indeterminado	S/	4,700.00	S/	4,700.00	S/	3,713.00
5702	0046	002646	PROFESIONAL I	MARZO 2022	D.Leg. N°1057	Cubierta	DNI	40529220	DORIS CASTRO MUÑOZ	11/01/2021	Indeterminado	S/	8,000.00	S/	8,000.00	S/	6,420.80
5703	0046	001362	ESPECIALISTA	MARZO 2022	D.Leg. N°1057	Cubierta	DNI	40562063	JUAN CARLOS CHARA COAGUILA	05/06/2019	Indeterminado	S/	5,000.00	S/	5,000.00	S/	3,950.00
5704	0046	002757	ESPECIALISTA	MARZO 2022	D.Leg. N°1057	Cubierta	DNI	44077588	ZULLY SHEENA SILVA RODRIGUEZ	08/08/2019	Indeterminado	S/	10,000.00	S/	10,000.00	S/	8,008.00
5705	0046	001789	GESTOR LOCAL	MARZO 2022	D.Leg. N°1057	Cubierta	DNI	40292305	MARCOS MALDONADO SUCARI	08/08/2019	Indeterminado	S/	8,000.00	S/	8,000.00	S/	6,296.80
5706	0046	001902	ESPECIALISTA	MARZO 2022	D.Leg. N°1057	Cubierta	DNI	10383028	JUAN CANDIA CUNO	11/08/2017	Indeterminado	S/	12,000.00	S/	12,000.00	S/	9,464.69
5707	0046	001397	ESPECIALISTA	MARZO 2022	D.Leg. N°1057	Cubierta	DNI	25444699	LUIS ALBERTO RAMOS OLAVARRIA	01/12/2015	Indeterminado	S/	10,000.00	S/	10,000.00	S/	8,908.53
5708	0046	001401	ESPECIALISTA	MARZO 2022	D.Leg. N°1057	Cubierta	DNI	40745378	KARLA JOHANNA VALVERDE ESPINOZA	11/12/2015	Indeterminado	S/	9,000.00	S/	9,000.00	S/	7,071.30
5709	0046	003548	ASESOR	MARZO 2022	D.Leg. N°1057	Cubierta	DNI	45170500	PAMELA IVONE TORRES CORAC	01/10/2020	Indeterminado	S/	13,000.00	S/	13,000.00	S/	10,310.06
5710	0046	002390	ANALISTA	MARZO 2022	D.Leg. N°1057	Cubierta	DNI	47596161	JOSE LUIS DELGADO ALLENDE	06/08/2019	Indeterminado	S/	5,600.00	S/	5,600.00	S/	4,426.56
5711	0046	001659	ESPECIALISTA	MARZO 2022	D.Leg. N°1057	Cubierta	DNI	48055654	KIARA ARITXEL GARCIA URRUTIA PIZARRO	06/08/2019	Indeterminado	S/	5,600.00	S/	5,600.00	S/	4,494.56
5712	0046	000310	AUDITOR CONTABLE	MARZO 2022	D.Leg. N°1057	Cubierta	DNI	42224343	LEONCIO LENEN HERRERA BRAVO	11/01/2021	Indeterminado	S/	6,000.00	S/	6,000.00	S/	4,804.80
5713	0046	001472	ESPECIALISTA	MARZO 2022	D.Leg. N°1057	Cubierta	DNI	43588804	GISELLA SUAREZ REBATTA	14/12/2015	Indeterminado	S/	5,000.00	S/	5,000.00	S/	3,717.53
5714	0046	003401	ESPECIALISTA	MARZO 2022	D.Leg. N°1057	Cubierta	DNI	40921427	MARIA ISABEL BEDON MONZON	11/12/2020	Indeterminado	S/	9,000.00	S/	9,000.00	S/	7,059.47
5715	0046	001656	ESPECIALISTA	MARZO 2022	D.Leg. N°1057	Cubierta	DNI	45369877	MARCO ANTONIO VERA CABELLOS	04/10/2019	Indeterminado	S/	6,000.00	S/	6,000.00	S/	4,815.60
5716	0046	002532	ANALISTA	MARZO 2022	D.Leg. N°1057	Cubierta	DNI	42385477	CARLOS GUERRA GOYBURO	04/10/2019	Indeterminado	S/	6,000.00	S/	6,000.00	S/	4,576.37
5717	0046	001821	ESPECIALISTA	MARZO 2022	D.Leg. N°1057	Cubierta	DNI	46301696	ARACELI DE JESUS CABREJO CULCAS	11/01/2021	Indeterminado	S/	9,000.00	S/	9,000.00	S/	7,059.47
5718	0046	001403	ESPECIALISTA	MARZO 2022	D.Leg. N°1057	Cubierta	DNI	09859978	JOSE MIGUEL ANGEL REQUE ACOSTA	16/12/2015	Indeterminado	S/	10,000.00	S/	10,000.00	S/	8,008.00
5719	0046	001418	ESPECIALISTA	MARZO 2022	D.Leg. N°1057	Cubierta	DNI	20045993	FELIX ANTONIO MUCHA MORALES	16/12/2015	Indeterminado	S/	9,000.00	S/	9,000.00	S/	6,792.93
5720	0046	001473	ESPECIALISTA	MARZO 2022	D.Leg. N°1057	Cubierta	DNI	40707891	YESICA ALVARADO ROJAS	16/12/2015	Indeterminado	S/	4,550.00	S/	4,550.00	S/	3,594.50
5721	0046	001345	PROFESIONAL ADMINISTRATIVO	MARZO 2022	D.Leg. N°1057	Cubierta	DNI	42999704	GHUNTER EDWIN GUSTAVO AREVALO VALLES	16/12/2015	Indeterminado	S/	5,000.00	S/	5,000.00	S/	4,001.50
5722	0046	002107	ESPECIALISTA	MARZO 2022	D.Leg. N°1057	Cubierta	DNI	01099087	MARIA CLAUDIA BEDOYA PALOMINO	27/12/2017	Indeterminado	S/	8,500.00	S/	8,500.00	S/	6,806.80
5723	0046	001474	ESPECIALISTA	MARZO 2022	D.Leg. N°1057	Cubierta	DNI	28599752	MARCELINO BENDEZU YUCRA	17/12/2015	Indeterminado	S/	4,550.00	S/	4,550.00	S/	3,581.70
5724	0046	001495	ESPECIALISTA	MARZO 2022	D.Leg. N°1057	Cubierta	DNI	42847416	JUAN CARLOS ALCALDE LEON	19/01/2016	Indeterminado	S/	5,000.00	S/	5,000.00	S/	3,574.29
5725	0046	001496	ESPECIALISTA	MARZO 2022	D.Leg. N°1057	Cubierta	DNI	21557857	MARITZA ESPERANZA HUAMAN SANDOVAL	21/01/2016	Indeterminado	S/	5,000.00	S/	5,000.00	S/	4,013.00
5726	0046	004005	ANALISTA	MARZO 2022	D.Leg. N°1057	Cubierta	DNI	47123520	GISELA AKEMY FLORES CISNEROS	23/09/2019	Indeterminado	S/	7,000.00	S/	7,000.00	S/	5,305.46
5727	0046	004132	ANALISTA	MARZO 2022	D.Leg. N°1057	Cubierta	DNI	47658590	RUTH CAROLINA CERON CUBA	11/01/2021	Indeterminado	S/	7,000.00	S/	7,000.00	S/	5,409.97
5728	0046	002754	ANALISTA	MARZO 2022	D.Leg. N°1057	Cubierta	DNI	42083676	PERCY VALENTIN PARI CABANA	07/08/2019	Indeterminado	S/	4,000.00	S/	4,000.00	S/	3,519.20
5729	0046	004626	ANALISTA	MARZO 2022	D.Leg. N°1057	Cubierta	DNI	23943048	HELDERTH CASTRO BACA	25/10/2021	Indeterminado	S/	7,500.00	S/	7,500.00	S/	5,899.50
5730	0046	001977	ASISTENTE	MARZO 2022	D.Leg. N°1057	Cubierta	DNI	21534075	ANGELA KARINA NUÑEZ PAREDES	01/09/2017	Indeterminado	S/	3,000.00	S/	3,000.00	S/	2,529.26
5731	0046	003405	ESPECIALISTA	MARZO 2022	D.Leg. N°1057	Cubierta	DNI	22702783	OMAR MOYA ESPINOZA	01/10/2020	Indeterminado	S/	10,000.00	S/	10,000.00	S/	7,857.00
5732	0046	001893	SECRETARIA/O	MARZO 2022	D.Leg. N°1057	Cubierta	DNI	80582683	ANABEL MALCA MOZOMBITE	25/05/2017	Indeterminado	S/	4,000.00	S/	4,000.00	S/	2,641.98
5733	0046	002175	ESPECIALISTA EN COMPUTO E INFORMATICA	MARZO 2022	D.Leg. N°1057	Cubierta	DNI	33593272	AMELIA ELISA VASQUEZ LOZADA	23/11/2017	Indeterminado	S/	5,000.00	S/	5,000.00	S/	3,935.50
5734	0046	001980	ASISTENTE	MARZO 2022	D.Leg. N°1057	Cubierta	DNI	41944718	MEGDALIA ROJAS SAUÑE	01/09/2017	Indeterminado	S/	3,000.00	S/	3,000.00	S/	2,407.80
5735	0046	004564	ESPECIALISTA	MARZO 2022	D.Leg. N°1057	Cubierta	DNI	08664809	WALTER ROLANDO MARZAL MARTINEZ	25/10/2021	Indeterminado	S/	8,500.00	S/	8,500.00	S/	6,690.35
5736	0046	001197	ESPECIALISTA	MARZO 2022	D.Leg. N°1057	Cubierta	DNI	42325617	YANET CALIN CHOQUENAIRA GARAY	05/11/2019	30/04/2022	S/	6,000.00	S/	6,000.00	S/	4,719.60
5737	0046	002809	ANALISTA	MARZO 2022	D.Leg. N°1057	Cubierta	DNI	44092076	NELSA GISELA BRICEÑO CASTRO	17/12/2019	Indeterminado	S/	6,000.00	S/	6,000.00	S/	4,815.60
5738	0046	002835	ANALISTA	MARZO 2022	D.Leg. N°1057	Cubierta	DNI	07884832	MARIA JESUS MOSCOSO CARBAJAL	18/07/2019	Indeterminado	S/	5,500.00	S/	5,498.47	S/	4,403.17
5739	0046	002443	ASISTENTE	MARZO 2022	D.Leg. N°1057	Cubierta	DNI	08165526	CHRISTIAN OSWALDO CHAFALOTE HUAPAYA	21/09/2018	Indeterminado	S/	2,500.00	S/	2,500.00	S/	2,167.75
5740	0046	003072	ANALISTA	MARZO 2022	D.Leg. N°1057	Cubierta	DNI	44385668	YENNYFER ELIZABETH FLORES CAYRO	08/01/2021	Indeterminado	S/	8,000.00	S/	8,000.00	S/	6,292.80
5741	0046	001954	GESTOR LOCAL	MARZO 2022	D.Leg. N°1057	Cubierta	DNI	16715086	DAVID REYNALDO FARROÑAY VILELA	04/09/2017	Indeterminado	S/	8,000.00	S/	8,000.00	S/	6,296.80
5742	0046	004461	ESPECIALISTA	MARZO 2022	D.Leg. N°1057	Cubierta	DNI	22506032	OLGA GIOVANA MORALES IBARRA	25/10/2021	31/12/2022	S/	9,500.00	S/	9,500.00	S/	7,477.45
5743	0046	004328	ESPECIALISTA	MARZO 2022	D.Leg. N°1057	Cubierta	DNI	40187343	GERARDO LUIS MILLONES PALMADERA	15/10/2021	Indeterminado	S/	10,500.00	S/	10,500.00	S/	8,264.55
5744	0046	004331	ESPECIALISTA	MARZO 2022	D.Leg. N°1057	Cubierta	DNI	41083036	ROSA SALLY MACALOPU ARISTA	03/11/2021	Indeterminado	S/	11,000.00	S/	11,000.00	S/	8,660.69

5745	0046	001530	ESPECIALISTA	MARZO 2022	D.Leg. N°1057	Cubierta	DNI	45851616	GERALDINE VANESSA OLIVERA ASTO	04/04/2016	3/03/2022	S/	9,000.00	S/	900.00	S/	792.72
5746	0046	001543	ESPECIALISTA	MARZO 2022	D.Leg. N°1057	Cubierta	DNI	42622737	MARIA SOLEDAD DELGADO CHAHUILCO	07/04/2016	Indeterminado	S/	5,000.00	S/	5,000.00	S/	3,928.50
5747	0046	001546	ESPECIALISTA	MARZO 2022	D.Leg. N°1057	Cubierta	DNI	40051006	ALEXANDER ANTONIO VENTURA TATAJE	07/04/2016	Indeterminado	S/	5,000.00	S/	5,000.00	S/	4,013.00
5748	0046	001829	ESPECIALISTA	MARZO 2022	D.Leg. N°1057	Cubierta	DNI	41108811	ANDRES ARTURO VASQUEZ DIAZ	11/01/2021	Indeterminado	S/	12,000.00	S/	12,000.00	S/	9,418.11
5749	0046	002627	PROFESIONAL I	MARZO 2022	D.Leg. N°1057	Cubierta	DNI	43362701	SAIDA HUAMAN PALOMINO	04/11/2019	Indeterminado	S/	4,550.00	S/	4,550.00	S/	3,594.50
5750	0046	001571	ESPECIALISTA	MARZO 2022	D.Leg. N°1057	Cubierta	DNI	23208301	FERMIN LANDEO JURADO	20/05/2016	Indeterminado	S/	5,000.00	S/	5,000.00	S/	4,001.50
5751	0046	000693	ANALISTA	MARZO 2022	D.Leg. N°1057	Cubierta	DNI	20085049	CHARLTON LAZO BARTOLO	20/02/2020	Indeterminado	S/	5,000.00	S/	5,000.00	S/	4,013.00
5752	0046	001588	ESPECIALISTA	MARZO 2022	D.Leg. N°1057	Cubierta	DNI	42542680	FERNANDO GUILLERMO BARRERA HUANES	01/06/2016	Indeterminado	S/	6,000.00	S/	6,000.00	S/	3,722.60
5753	0046	001561	ESPECIALISTA	MARZO 2022	D.Leg. N°1057	Cubierta	DNI	40860105	PATRICIA PEGGI HUAMALIES VILLANUEVA	10/08/2016	Indeterminado	S/	7,000.00	S/	7,000.00	S/	5,509.70
5754	0046	001579	ESPECIALISTA	MARZO 2022	D.Leg. N°1057	Cubierta	DNI	41213448	CRISTIAN OLARTE CCENTE	16/08/2016	Indeterminado	S/	5,000.00	S/	5,000.00	S/	3,928.50
5755	0046	001874	ESPECIALISTA	MARZO 2022	D.Leg. N°1057	Cubierta	DNI	42477172	LUIS ALBERTO COPARI COLORADO	01/10/2020	19/07/2022	S/	10,000.00	S/	10,000.00	S/	8,003.00
5756	0046	002811	ANALISTA	MARZO 2022	D.Leg. N°1057	Cubierta	DNI	41199786	JUAN MANUEL FUENTES JOYO	17/12/2019	Indeterminado	S/	6,000.00	S/	6,000.00	S/	4,661.57
5757	0046	001603	ESPECIALISTA	MARZO 2022	D.Leg. N°1057	Cubierta	DNI	44930212	ROCIO DEL PILAR CADILLO TELLO	01/09/2016	Indeterminado	S/	4,550.00	S/	4,550.00	S/	3,641.36
5758	0046	001662	ESPECIALISTA	MARZO 2022	D.Leg. N°1057	Cubierta	DNI	07485878	JOSE ANTONIO MONCADA MURILLO	01/09/2016	Indeterminado	S/	6,500.00	S/	6,500.00	S/	5,112.90
5759	0046	001604	ESPECIALISTA	MARZO 2022	D.Leg. N°1057	Cubierta	DNI	09753319	HENRY CASTRO POCCO	01/09/2016	Indeterminado	S/	5,000.00	S/	5,000.00	S/	3,928.50
5760	0046	003508	ANALISTA	MARZO 2022	D.Leg. N°1057	Cubierta	DNI	46806471	CATHERINE LIZBETH GOMEZ MUCHA	11/12/2020	Indeterminado	S/	8,000.00	S/	8,000.00	S/	6,142.37
5761	0046	001559	ESPECIALISTA	MARZO 2022	D.Leg. N°1057	Cubierta	DNI	42132573	HERNAN NEIL OSORIO VILCHES	19/09/2016	Indeterminado	S/	9,000.00	S/	9,000.00	S/	6,797.43
5762	0046	002450	SECRETARIA/O I	MARZO 2022	D.Leg. N°1057	Cubierta	DNI	45505417	ANA RIVEYRO GRANDEZ	15/10/2018	Indeterminado	S/	5,000.00	S/	5,000.00	S/	4,004.00
5763	0046	002614	PROFESIONAL I	MARZO 2022	D.Leg. N°1057	Cubierta	DNI	47231166	OSHIN TAQUESHI RETUERTO PERALTA	10/10/2019	Indeterminado	S/	7,000.00	S/	7,000.00	S/	5,315.63
5764	0046	001620	ESPECIALISTA EN PRESUPUESTO	MARZO 2022	D.Leg. N°1057	Cubierta	DNI	43485045	JUAN JONAS HUILLCA LUCANA	02/11/2016	Indeterminado	S/	5,000.00	S/	5,000.00	S/	3,926.00
5765	0046	003058	ANALISTA	MARZO 2022	D.Leg. N°1057	Cubierta	DNI	40154922	YANET LOAYZA CONDORI	02/11/2020	Indeterminado	S/	7,000.00	S/	7,000.00	S/	5,530.00
5766	0046	001640	ESPECIALISTA	MARZO 2022	D.Leg. N°1057	Cubierta	DNI	10142923	NESTOR RAUL GARCIA IBAÑEZ	15/11/2016	Indeterminado	S/	2,500.00	S/	2,500.00	S/	2,128.50
5767	0046	001637	ESPECIALISTA	MARZO 2022	D.Leg. N°1057	Cubierta	DNI	10104642	EDWIN HENRY ANGELES CASTRO	07/12/2016	Indeterminado	S/	8,000.00	S/	7,998.33	S/	4,785.05
5768	0046	002184	APOYO ADMINISTRATIVO	MARZO 2022	D.Leg. N°1057	Cubierta	DNI	10063019	ALAN GENARO GONZALES LOPEZ	15/05/2018	Indeterminado	S/	1,500.00	S/	1,500.00	S/	1,299.90
5769	0046	002274	ESPECIALISTA	MARZO 2022	D.Leg. N°1057	Cubierta	DNI	45484846	DIEGO PABLO FUERTES ZORRILLA	02/12/2019	Indeterminado	S/	11,000.00	S/	11,000.00	S/	8,531.76
5770	0046	001768	ESPECIALISTA	MARZO 2022	D.Leg. N°1057	Cubierta	DNI	40923933	DANNY FRANCISCO VILLANUEVA LABAN	07/03/2017	Indeterminado	S/	8,500.00	S/	8,500.00	S/	6,547.12
5771	0046	001767	ESPECIALISTA EN TESORERIA	MARZO 2022	D.Leg. N°1057	Cubierta	DNI	09443859	ALBERTO JAVIER ANGULO CHAVARRIA	10/03/2017	Indeterminado	S/	8,500.00	S/	8,500.00	S/	6,542.87
5772	0046	001733	COORDINADOR	MARZO 2022	D.Leg. N°1057	Cubierta	DNI	25753265	BETSY AYARZA ARIAS	03/03/2017	Indeterminado	S/	10,000.00	S/	10,000.00	S/	7,727.77
5773	0046	002698	ANALISTA	MARZO 2022	D.Leg. N°1057	Cubierta	DNI	06145789	LOURDES SOTO GUTIERREZ	01/10/2020	Indeterminado	S/	4,000.00	S/	4,000.00	S/	3,480.00
5774	0046	001753	TECNICO ADMINISTRATIVO	MARZO 2022	D.Leg. N°1057	Cubierta	DNI	43318370	LUIS ALFREDO HERRERA APU	09/03/2017	Indeterminado	S/	3,500.00	S/	3,500.00	S/	3,034.85
5775	0046	001858	TECNICO ADMINISTRATIVO	MARZO 2022	D.Leg. N°1057	Cubierta	DNI	45958575	LIBORIA MAS MENDOZA	06/03/2017	Indeterminado	S/	3,000.00	S/	3,000.00	S/	2,402.40
5776	0046	004054	ASISTENTE JUNIOR	MARZO 2022	D.Leg. N°1057	Cubierta	DNI	42020055	CARLOS ALBERTO PEDROZA BEJARANO	13/03/2017	Indeterminado	S/	3,500.00	S/	3,488.82	S/	3,025.15
5777	0046	003994	ANALISTA	MARZO 2022	D.Leg. N°1057	Cubierta	DNI	46689431	AUGUSTA GRISOLIA VEGA CENTENO OCAMPO	19/12/2018	Indeterminado	S/	6,000.00	S/	6,000.00	S/	4,658.57
5778	0046	001772	ESPECIALISTA EN TESORERIA	MARZO 2022	D.Leg. N°1057	Cubierta	DNI	43478213	AUREA LUZ SANCHEZ CARRANZA	10/05/2017	Indeterminado	S/	6,000.00	S/	6,000.00	S/	4,500.38
5779	0046	001819	ESPECIALISTA	MARZO 2022	D.Leg. N°1057	Cubierta	DNI	42962172	ANGEL ELIO ANCCO ESPEJO	22/05/2017	8/03/2022	S/	7,000.00	S/	1,866.67	S/	1,466.64
5780	0046	001796	GESTOR LOCAL	MARZO 2022	D.Leg. N°1057	Cubierta	DNI	41354789	HILARIO CCENTE QUISPE	02/05/2017	Indeterminado	S/	8,000.00	S/	8,000.00	S/	6,292.80
5781	0046	001797	GESTOR LOCAL	MARZO 2022	D.Leg. N°1057	Cubierta	DNI	03693746	JENNY CLAVIJO MARTEL	02/05/2017	Indeterminado	S/	8,000.00	S/	8,000.00	S/	6,420.80
5782	0046	001799	GESTOR LOCAL	MARZO 2022	D.Leg. N°1057	Cubierta	DNI	04068371	RENE LUIS SANTIAGO GORA	02/05/2017	Indeterminado	S/	8,000.00	S/	8,000.00	S/	6,420.80
5783	0046	002265	ESPECIALISTA	MARZO 2022	D.Leg. N°1057	Cubierta	DNI	09538993	WAGNER ISAAC MONTANO CONTRERAS	13/03/2018	Indeterminado	S/	10,000.00	S/	10,000.00	S/	7,943.00
5784	0046	002288	ANALISTA	MARZO 2022	D.Leg. N°1057	Cubierta	DNI	43600266	CARLOS ENRIQUE JAPAY ROBLES	14/03/2018	Indeterminado	S/	6,500.00	S/	6,500.00	S/	5,205.20
5785	0046	001877	ANALISTA	MARZO 2022	D.Leg. N°1057	Cubierta	DNI	22508694	ABEL ROLANDO SANTOS ROJAS	01/06/2017	Indeterminado	S/	3,500.00	S/	3,500.00	S/	3,029.95
5786	0046	001864	ANALISTA	MARZO 2022	D.Leg. N°1057	Cubierta	DNI	43580379	RODOLFO VALENTIN DIAZ POLANCO	05/06/2017	Indeterminado	S/	5,000.00	S/	5,000.00	S/	4,004.00
5787	0046	002722	ESPECIALISTA	MARZO 2022	D.Leg. N°1057	Cubierta	DNI	46762943	PRISSY ELIZABETH SIERRA TORRES	16/07/2019	Indeterminado	S/	4,000.00	S/	4,000.00	S/	3,466.40
5788	0046	001836	ESPECIALISTA	MARZO 2022	D.Leg. N°1057	Cubierta	DNI	18196965	JULIO ARTEMIO VILLACORTA VEGA	01/06/2017	Indeterminado	S/	7,000.00	S/	7,000.00	S/	5,509.70
5789	0046	001854	SECRETARIA/O	MARZO 2022	D.Leg. N°1057	Cubierta	DNI	41003649	OLIVER OWEN CENTENO DIAZ	05/06/2017	31/05/2022	S/	5,000.00	S/	5,000.00	S/	4,001.50
5790	0046	002212	ESPECIALISTA I	MARZO 2022	D.Leg. N°1057	Cubierta	DNI	10614053	YOSELYN GRANDA VIZCARRA	15/05/2018	Indeterminado	S/	9,500.00	S/	9,500.00	S/	7,485.05
5791	0046	002666	PROFESIONAL I	MARZO 2022	D.Leg. N°1057	Cubierta	DNI	10553291	JOSE GUILLERMO BENAVIDES PAEZ	01/10/2020	Indeterminado	S/	9,000.00	S/	9,000.00	S/	7,207.20
5792	0046	002847	ESPECIALISTA	MARZO 2022	D.Leg. N°1057	Cubierta	DNI	41959203	LILIANA JUDITH CABRERA QUISPE	05/06/2019	Indeterminado	S/	9,000.00	S/	9,000.00	S/	6,823.53
5793	0046	002640	PROFESIONAL I	MARZO 2022	D.Leg. N°1057	Cubierta	DNI	46156320	MIGUEL JOSE PALOMINO DELGADO	01/04/2019	Indeterminado	S/	7,500.00	S/	7,500.00	S/	5,760.02
5794	0046	001930	SECRETARIA/O I	MARZO 2022	D.Leg. N°1057	Cubierta	DNI	09535007	CECILIA ISABEL TORRES QUINTANA	01/09/2017	Indeterminado	S/	4,000.00	S/	4,000.00	S/	2,935.46
5795	0046	002858	ANALISTA	MARZO 2022	D.Leg. N°1057	Cubierta	DNI	73606785	JHORDI ARROYO CORTEZ	01/12/2020	Indeterminado	S/	6,000.00	S/	6,000.00	S/	4,804.80
5796	0046	001967	ASISTENTE	MARZO 2022	D.Leg. N°1057	Cubierta	DNI	40294733	YOVANNY CHARO BENAVIDES BRAVO	01/09/2017	Indeterminado	S/	3,000.00	S/	3,000.00	S/	2,610.00
5797	0046	001975	ASISTENTE	MARZO 2022	D.Leg. N°1057	Cubierta	DNI	44881491	EDHINO FERNAN LOZA QUISPE	04/09/2017	Indeterminado	S/	3,000.00	S/	3,000.00	S/	2,640.90
5798	0046	001822	ESPECIALISTA	MARZO 2022	D.Leg. N°1057	Cubierta	DNI	18113293	DALIAS FRANCO RIVERO DIONICIO	04/09/2017	Indeterminado	S/	8,000.00	S/	8,000.00	S/	6,420.80
5799	0046	001960	ESPECIALISTA	MARZO 2022	D.Leg. N°1057	Cubierta	DNI	46590554	MIGUEL RUIZ ISLA	01/09/2017	Indeterminado	S/	5,000.00	S/	5,000.00	S/	4,001.50
5800	0046	001981	ASISTENTE	MARZO 2022	D.Leg. N°1057	Cubierta	DNI	46249907	VIVIAN EVELYN SABRERA CHIA	01/09/2017	Indeterminado	S/	3,000.00	S/	3,000.00	S/	2,601.30
5801	0046	001985	ASISTENTE	MARZO 2022	D.Leg. N°1057	Cubierta	DNI	32845209	MARIA ROSA VILLEGAS BAUTISTA	01/09/2017	Indeterminado	S/	3,000.00	S/	3,000.00	S/	3,000.00
5802	0046	002801	ANALISTA	MARZO 2022	D.Leg. N°1057	Cubierta	DNI	44376770	EFRAIN TURPO QUISPE	26/12/2019	Indeterminado	S/	6,000.00	S/	6,000.00	S/	4,714.20
5803	0046	002000	ANALISTA	MARZO 2022	D.Leg. N°1057	Cubierta	DNI	45432637	LIZNATALY CHAVEZ ARIAS	05/10/2017	Indeterminado	S/	4,800.00	S/	4,746.33	S/	3,733.46
5804	0046	003414	ESPECIALISTA	MARZO 2022	D.Leg. N°1057	Cubierta	DNI	40126874	MARIELA MARGARITA CORDOVA SANCHEZ	01/10/2020	Indeterminado	S/	12,000.00	S/	12,000.00	S/	9,470.69

5805	0046	004057	ABOGADO IV	MARZO 2022	D.Leg. N°1057	Cubierta	DNI	45682683	FIORELLA MARIA MONCADA MOLINA	02/10/2017	Indeterminado	S/	7,500.00	S/	7,493.75	S/	5,894.58
5806	0046	002023	ESPECIALISTA	MARZO 2022	D.Leg. N°1057	Cubierta	DNI	08273959	MARTIN GERMAN GAGO PALOMINO	02/11/2017	Indeterminado	S/	7,000.00	S/	7,000.00	S/	5,255.31
5807	0046	002029	ANALISTA	MARZO 2022	D.Leg. N°1057	Cubierta	DNI	10651052	JENNY CECILIA ALARCON SUAREZ	02/11/2017	Indeterminado	S/	4,500.00	S/	4,500.00	S/	3,901.95
5808	0046	002009	OPERADOR DE CENTRAL TELEFONICA	MARZO 2022	D.Leg. N°1057	Cubierta	DNI	48284435	ANDRE JOSEPH PRADO YPARRAGUIRRE	02/11/2017	Indeterminado	S/	2,500.00	S/	2,500.00	S/	2,202.00
5809	0046	002313	ESPECIALISTA	MARZO 2022	D.Leg. N°1057	Cubierta	DNI	45374013	CARLOS JHON GONZALES BERROCAL	01/10/2020	Indeterminado	S/	8,000.00	S/	8,000.00	S/	6,263.17
5810	0046	002472	ESPECIALISTA	MARZO 2022	D.Leg. N°1057	Cubierta	DNI	40963525	GERARDO EDILBERTO CORONADO SALGADO	02/05/2019	Indeterminado	S/	8,500.00	S/	8,500.00	S/	6,686.10
5811	0046	004058	ABOGADO V	MARZO 2022	D.Leg. N°1057	Cubierta	DNI	09452876	MARIA DEL PILAR JARA CASTRO	02/11/2017	Indeterminado	S/	8,500.00	S/	8,500.00	S/	6,690.35
5812	0046	002021	ESPECIALISTA	MARZO 2022	D.Leg. N°1057	Cubierta	DNI	10395270	FELIX ANIBAL CASTILLO TAFUR	02/11/2017	Indeterminado	S/	7,000.00	S/	7,000.00	S/	5,474.97
5813	0046	002045	ANALISTA	MARZO 2022	D.Leg. N°1057	Cubierta	DNI	09737925	CESAR CARLOS MARCELO GUZMAN	02/11/2017	Indeterminado	S/	5,000.00	S/	5,000.00	S/	3,935.50
5814	0046	002024	ESPECIALISTA	MARZO 2022	D.Leg. N°1057	Cubierta	DNI	41077440	PERCY DANILO MEDINA GOICOCHEA	02/11/2017	Indeterminado	S/	7,000.00	S/	7,000.00	S/	3,372.47
5815	0046	002048	ESPECIALISTA	MARZO 2022	D.Leg. N°1057	Cubierta	DNI	15743653	MARIO JESUS NAKAMA BISSO	02/11/2017	Indeterminado	S/	8,000.00	S/	8,000.00	S/	6,292.80
5816	0046	002052	ESPECIALISTA	MARZO 2022	D.Leg. N°1057	Cubierta	DNI	44310923	FELIX ALEXIS RUIZ SANCHEZ	02/11/2017	Indeterminado	S/	5,000.00	S/	5,000.00	S/	3,935.50
5817	0046	002092	ANALISTA	MARZO 2022	D.Leg. N°1057	Cubierta	DNI	40714853	MILAGROS YRIS UCULMANA FAJARDO	02/11/2017	Indeterminado	S/	8,000.00	S/	8,000.00	S/	6,402.40
5818	0046	002735	ANALISTA	MARZO 2022	D.Leg. N°1057	Cubierta	DNI	10678437	HENRY RONER VELA USCAMAYTA	07/08/2019	Indeterminado	S/	6,000.00	S/	6,000.00	S/	4,658.57
5819	0046	002064	ANALISTA	MARZO 2022	D.Leg. N°1057	Cubierta	DNI	40633332	NELLY ROSARIO TREJO GARRO	02/11/2017	Indeterminado	S/	5,000.00	S/	5,000.00	S/	3,999.00
5820	0046	003396	ESPECIALISTA	MARZO 2022	D.Leg. N°1057	Cubierta	DNI	45948132	GRACIELA CECILIA AVILA GONZALEZ	11/12/2020	Indeterminado	S/	10,000.00	S/	10,000.00	S/	7,882.77
5821	0046	002850	ESPECIALISTA	MARZO 2022	D.Leg. N°1057	Cubierta	DNI	41745399	NESTOR JAIME MOROCCO SUPO	17/06/2019	Indeterminado	S/	9,000.00	S/	9,000.00	S/	7,083.90
5822	0046	002053	ASISTENTE	MARZO 2022	D.Leg. N°1057	Cubierta	DNI	43385389	ROBERTO EMILIO MEZONES SANCHEZ	26/10/2017	Indeterminado	S/	2,600.00	S/	2,600.00	S/	2,600.00
5823	0046	000724	ASISTENTE CONTABLE	MARZO 2022	D.Leg. N°1057	Cubierta	DNI	10218333	JODIE BETZABETH VASQUEZ CHACON	06/01/2021	Indeterminado	S/	12,000.00	S/	12,000.00	S/	9,635.09
5824	0046	001988	ASISTENTE	MARZO 2022	D.Leg. N°1057	Cubierta	DNI	40182339	BLANCA LIRIA BOZA DAVILA	06/11/2017	Indeterminado	S/	3,000.00	S/	3,000.00	S/	2,505.96
5825	0046	002133	ASISTENTE	MARZO 2022	D.Leg. N°1057	Cubierta	DNI	45376278	HEISSEN ALI ORTIZ DE ORUE QUISPE	20/11/2017	Indeterminado	S/	5,000.00	S/	5,000.00	S/	4,004.00
5826	0046	002110	ESPECIALISTA	MARZO 2022	D.Leg. N°1057	Cubierta	DNI	42955010	JENRRY LAWRENCE RUIDIAS ROMAN	10/11/2017	Indeterminado	S/	8,000.00	S/	8,000.00	S/	6,420.80
5827	0046	001989	ASISTENTE	MARZO 2022	D.Leg. N°1057	Cubierta	DNI	46835838	TESSY SANTA MARIA FREITAS	09/11/2017	Indeterminado	S/	3,000.00	S/	3,000.00	S/	2,642.40
5828	0046	002003	ASISTENTE	MARZO 2022	D.Leg. N°1057	Cubierta	DNI	46899790	KATHERINE WENDY QUISPE APAZA	22/11/2017	Indeterminado	S/	3,000.00	S/	3,000.00	S/	2,599.80
5829	0046	001961	ESPECIALISTA	MARZO 2022	D.Leg. N°1057	Cubierta	DNI	40138253	LUIS ALBERTO IQUIRA VARGAS	22/11/2017	Indeterminado	S/	5,000.00	S/	5,000.00	S/	4,013.00
5830	0046	002204	ESPECIALISTA I	MARZO 2022	D.Leg. N°1057	Cubierta	DNI	10185881	ARTURO ROMULO HURTADO ARROYO	01/04/2019	Indeterminado	S/	13,500.00	S/	13,500.00	S/	10,862.39
5831	0046	002178	SECRETARIA/O	MARZO 2022	D.Leg. N°1057	Cubierta	DNI	43325992	LISEHT MIRIAN EVARISTO AGUIRRE	06/12/2017	Indeterminado	S/	4,000.00	S/	4,000.00	S/	3,241.86
5832	0046	004275	ANALISTA	MARZO 2022	D.Leg. N°1057	Cubierta	DNI	73198595	ROCIO ALLISON PRETEL JESUS	18/05/2021	31/12/2022	S/	7,000.00	S/	7,000.00	S/	5,474.97
5833	0046	002174	ESPECIALISTA EN COMPUTO E INFORMATICA	MARZO 2022	D.Leg. N°1057	Cubierta	DNI	41386190	JORGE LUIS RENGIFO GARCIA	11/12/2017	Indeterminado	S/	5,000.00	S/	5,000.00	S/	4,013.00
5834	0046	003075	ESPECIALISTA	MARZO 2022	D.Leg. N°1057	Cubierta	DNI	44614160	ELIANA BERTHA TEMOCHE ERQUIAGA	01/03/2021	Indeterminado	S/	12,000.00	S/	12,000.00	S/	9,285.00
5835	0046	002172	ESPECIALISTA EN COMPUTO E INFORMATICA	MARZO 2022	D.Leg. N°1057	Cubierta	DNI	43327566	LUIS ROSARIO RODRIGUEZ CISNEROS	13/12/2017	Indeterminado	S/	5,000.00	S/	5,000.00	S/	3,869.00
5836	0046	001092	ASISTENTE CONTABLE	MARZO 2022	D.Leg. N°1057	Cubierta	DNI	43711521	FLOR LISBETH CARDEÑA SUCASACA	17/10/2019	Indeterminado	S/	7,000.00	S/	7,000.00	S/	5,605.60
5837	0046	002998	ASESOR	MARZO 2022	D.Leg. N°1057	Cubierta	DNI	43040839	ELISSA CLOBERLINA LACCA VELASCO	01/02/2022	31/05/2022	S/	15,600.00	S/	11,665.77	S/	10,070.06
5838	0046	002225	ASISTENTE	MARZO 2022	D.Leg. N°1057	Cubierta	DNI	47018885	LIMBANNIA LIUVENKA GERALDINE JOO TULLUME	12/02/2018	Indeterminado	S/	3,500.00	S/	3,500.00	S/	2,801.05
5839	0046	004265	EXPERTO	MARZO 2022	D.Leg. N°1057	Cubierta	DNI	43616479	LUIS ANTHONY BRYAN BURGA RAMIREZ	17/05/2021	Indeterminado	S/	13,500.00	S/	13,500.00	S/	10,670.69
5840	0046	002218	OPERADOR DE CENTRAL TELEFONICA	MARZO 2022	D.Leg. N°1057	Cubierta	DNI	40841945	GIANNINA CAROLINE SEGOVIA CORNELIO	22/02/2018	Indeterminado	S/	2,500.00	S/	2,499.48	S/	1,196.91
5841	0046	004061	ASISTENTE	MARZO 2022	D.Leg. N°1057	Cubierta	DNI	45407127	CARLA VANESSA NAVARRETE PACHECO	13/03/2018	Indeterminado	S/	2,000.00	S/	2,000.00	S/	1,734.20
5842	0046	002295	ANALISTA	MARZO 2022	D.Leg. N°1057	Cubierta	DNI	45778903	KARINA GONZALES QUISPE	16/03/2018	Indeterminado	S/	3,500.00	S/	3,500.00	S/	3,045.00
5843	0046	002294	ANALISTA	MARZO 2022	D.Leg. N°1057	Cubierta	DNI	41495890	LILIBETH LAURA PROBELEON BAUTISTA	19/03/2018	Indeterminado	S/	3,500.00	S/	3,500.00	S/	3,045.00
5844	0046	002701	ESPECIALISTA	MARZO 2022	D.Leg. N°1057	Cubierta	DNI	10111117	ROLANDO JAIME LUNA FLORES	10/10/2019	Indeterminado	S/	11,000.00	S/	11,000.00	S/	8,517.46
5845	0046	003583	EXPERTO	MARZO 2022	D.Leg. N°1057	Cubierta	DNI	40381157	CESAR ARMANDO ESPINOZA CORAL	02/11/2020	Indeterminado	S/	13,500.00	S/	13,500.00	S/	10,605.69
5846	0046	002261	ESPECIALISTA	MARZO 2022	D.Leg. N°1057	Cubierta	DNI	07395636	SILVIO WILDER ACUÑA JARA	01/03/2018	Indeterminado	S/	7,000.00	S/	7,000.00	S/	5,488.20
5847	0046	002290	ESPECIALISTA	MARZO 2022	D.Leg. N°1057	Cubierta	DNI	44607183	JORGE LUIS FERNANDEZ CUZCO	02/04/2018	Indeterminado	S/	5,000.00	S/	5,000.00	S/	4,004.00
5848	0046	002296	AUXILIAR	MARZO 2022	D.Leg. N°1057	Cubierta	DNI	42434493	CARLOS ENRIQUE ZAMBRANO YUGRA	11/04/2018	Indeterminado	S/	2,200.00	S/	2,273.33	S/	1,095.80
5849	0046	004674	ESPECIALISTA	MARZO 2022	D.Leg. N°1057	Cubierta	DNI	43552232	MARIO CESAR PANTA BURGA	03/11/2021	Indeterminado	S/	8,000.00	S/	8,000.00	S/	6,292.80
5850	0046	002303	ANALISTA	MARZO 2022	D.Leg. N°1057	Cubierta	DNI	09985322	LUZ MIRIAM YARLEQUE RODRIGUEZ	19/04/2018	Indeterminado	S/	6,500.00	S/	6,500.00	S/	5,112.90
5851	0046	002283	ESPECIALISTA	MARZO 2022	D.Leg. N°1057	Cubierta	DNI	09350571	GLADYS CLORINDA VEGA SAUCEDO	07/05/2018	Indeterminado	S/	10,000.00	S/	10,000.00	S/	7,866.00
5852	0046	002247	ESPECIALISTA	MARZO 2022	D.Leg. N°1057	Cubierta	DNI	09765769	VERONICA JEAN LEON MANRIQUE	02/05/2018	Indeterminado	S/	9,000.00	S/	9,000.00	S/	7,045.00
5853	0046	002213	ESPECIALISTA I	MARZO 2022	D.Leg. N°1057	Cubierta	DNI	40398327	MARIA PAOLA FLORES MOLINA	02/05/2018	Indeterminado	S/	7,000.00	S/	7,000.00	S/	5,509.70
5854	0046	002217	ASISTENTE	MARZO 2022	D.Leg. N°1057	Cubierta	DNI	05376648	MONICA RAQUEL MARAPARA LEMOS	02/05/2018	Indeterminado	S/	3,000.00	S/	3,000.00	S/	2,597.10
5855	0046	002193	ESPECIALISTA I	MARZO 2022	D.Leg. N°1057	Cubierta	DNI	09675024	OMAR EDILBERTO COVEÑAS FLORES	02/05/2018	Indeterminado	S/	11,000.00	S/	11,000.00	S/	8,660.69
5856	0046	002324	ESPECIALISTA	MARZO 2022	D.Leg. N°1057	Cubierta	DNI	40061767	MARILYN LOZANO ICUMINA	04/05/2018	Indeterminado	S/	11,000.00	S/	11,000.00	S/	8,517.46
5857	0046	002293	ASESOR	MARZO 2022	D.Leg. N°1057	Cubierta	DNI	06638272	GERMAN TEODORO ALVAREZ ARBULU	02/05/2018	Indeterminado	S/	11,000.00	S/	11,000.00	S/	8,660.69
5858	0046	002330	ESPECIALISTA	MARZO 2022	D.Leg. N°1057	Cubierta	DNI	16740031	VILMA FLOR ENEQUE YAUCE	24/04/2018	Indeterminado	S/	9,000.00	S/	9,000.00	S/	7,079.40
5859	0046	002302	ESPECIALISTA	MARZO 2022	D.Leg. N°1057	Cubierta	DNI	40148813	HECTOR PERCY CHAVEZ DE LA CRUZ	21/05/2018	Indeterminado	S/	6,500.00	S/	6,500.00	S/	5,112.90
5860	0046	002332	ESPECIALISTA	MARZO 2022	D.Leg. N°1057	Cubierta	DNI	07535709	CATHERIN RAQUEL MILAGROS FELIX DI NATALE	11/06/2018	Indeterminado	S/	13,000.00	S/	13,000.00	S/	10,453.29
5861	0046	002388	ANALISTA	MARZO 2022	D.Leg. N°1057	Cubierta	DNI	43746071	JUBERTH KALYN TREBEJO FLORES	02/07/2018	Indeterminado	S/	7,500.00	S/	7,500.00	S/	6,006.00
5862	0046	004542	ANALISTA	MARZO 2022	D.Leg. N°1057	Cubierta	DNI	40506447	JONY ANCCASI RAMOS	25/10/2021	31/12/2022	S/	7,000.00	S/	7,000.00	S/	5,506.20
5863	0046	004184	ESPECIALISTA	MARZO 2022	D.Leg. N°1057	Cubierta	DNI	46803353	CHRISTIAN KENYO JULCA SANCHEZ	02/11/2020	4/03/2022	S/	8,500.00	S/	1,133.33	S/	997.67
5864	0046	002404	ANALISTA	MARZO 2022	D.Leg. N°1057	Cubierta	DNI	00797065	JUDITH JULIA FLORES REVOLLAR	19/09/2018	Indeterminado	S/	5,000.00	S/	5,000.00	S/	3,928.50

5865	0046	002399	ESPECIALISTA	MARZO 2022	D.Leg. N°1057	Cubierta	DNI	43764187	PAOLA JESSICA GUTIERREZ AGUILAR	20/09/2018	Indeterminado	S/	9,000.00	S/	9,000.00	S/	6,936.17
5866	0046	002421	ANALISTA	MARZO 2022	D.Leg. N°1057	Cubierta	DNI	45201184	VILMA ROSA QUISPE BENDITA	01/10/2018	Indeterminado	S/	6,500.00	S/	6,500.00	S/	5,112.90
5867	0046	002444	ASISTENTE	MARZO 2022	D.Leg. N°1057	Cubierta	DNI	10622765	JENNY FLORES PARDO	01/10/2018	Indeterminado	S/	2,500.00	S/	2,500.00	S/	2,166.50
5868	0046	002547	SECRETARIA/O I	MARZO 2022	D.Leg. N°1057	Cubierta	DNI	42675785	JUDITH CORINA SOLIS CHAVEZ	01/10/2018	Indeterminado	S/	3,500.00	S/	3,500.00	S/	3,037.65
5869	0046	002400	ESPECIALISTA	MARZO 2022	D.Leg. N°1057	Cubierta	DNI	08171182	JUAN CARLOS ASTOCAZA ANTONIO	01/10/2018	Indeterminado	S/	9,000.00	S/	9,000.00	S/	7,083.90
5870	0046	002467	ESPECIALISTA	MARZO 2022	D.Leg. N°1057	Cubierta	DNI	45868702	JORGE POMIANO SEOPA	17/10/2018	Indeterminado	S/	8,500.00	S/	8,500.00	S/	6,822.10
5871	0046	004068	ESPECIALISTA EN CONTABILIDAD	MARZO 2022	D.Leg. N°1057	Cubierta	DNI	42107584	KARLA CECILIA SALAZAR POLO	05/11/2018	Indeterminado	S/	9,500.00	S/	9,500.00	S/	7,289.70
5872	0046	002507	ESPECIALISTA	MARZO 2022	D.Leg. N°1057	Cubierta	DNI	41109621	RENE ISAIAS CASTRO VERGARA	05/11/2018	Indeterminado	S/	10,000.00	S/	10,000.00	S/	7,866.00
5873	0046	002452	ESPECIALISTA	MARZO 2022	D.Leg. N°1057	Cubierta	DNI	44641870	LIGIA ELENA ARIAS DIAZ	05/11/2018	Indeterminado	S/	8,000.00	S/	8,000.00	S/	6,181.86
5874	0046	004066	ESPECIALISTA	MARZO 2022	D.Leg. N°1057	Cubierta	DNI	43158216	JACKELYN PAMELA MAZA TRUJILLO	05/11/2018	Indeterminado	S/	9,500.00	S/	9,500.00	S/	7,248.16
5875	0046	002491	COORDINADOR	MARZO 2022	D.Leg. N°1057	Cubierta	DNI	42741014	CINTHYA MARILU GUADALUPE MERINO NARANJO	06/11/2018	Indeterminado	S/	12,000.00	S/	12,000.00	S/	9,453.89
5876	0046	002506	ESPECIALISTA	MARZO 2022	D.Leg. N°1057	Cubierta	DNI	10309510	VANESSA CHAGUA AMBROSIO	06/11/2018	Indeterminado	S/	9,000.00	S/	9,000.00	S/	6,797.43
5877	0046	002498	ANALISTA	MARZO 2022	D.Leg. N°1057	Cubierta	DNI	45986826	JUAN LOSBER RENGIFO ISUIZA	07/11/2018	Indeterminado	S/	7,000.00	S/	7,000.00	S/	5,319.13
5878	0046	001927	ANALISTA	MARZO 2022	D.Leg. N°1057	Cubierta	DNI	45909754	JOSE LUIS DIAZ CASAS	25/11/2020	Indeterminado	S/	7,500.00	S/	7,500.00	S/	5,859.02
5879	0046	002490	ESPECIALISTA	MARZO 2022	D.Leg. N°1057	Cubierta	DNI	41551416	ROSA CARMEN HUACHO CHOCCE	09/11/2018	Indeterminado	S/	8,000.00	S/	8,000.00	S/	6,320.00
5880	0046	002520	ESPECIALISTA	MARZO 2022	D.Leg. N°1057	Cubierta	DNI	10547600	ALEKSANDR LOPEZ JUAREZ	09/11/2018	Indeterminado	S/	8,000.00	S/	8,000.00	S/	5,723.85
5881	0046	001573	ANALISTA DE SISTEMAS	MARZO 2022	D.Leg. N°1057	Cubierta	DNI	70006307	KATHERINE STEFANY TOMAS PANCORBO	07/07/2020	Indeterminado	S/	5,000.00	S/	5,000.00	S/	4,013.00
5882	0046	002527	ESPECIALISTA	MARZO 2022	D.Leg. N°1057	Cubierta	DNI	40044884	HERBERT NICANOR CHACON GARCIA	12/12/2018	Indeterminado	S/	9,000.00	S/	9,000.00	S/	5,045.04
5883	0046	002534	ANALISTA	MARZO 2022	D.Leg. N°1057	Cubierta	DNI	42932542	MERY ESPINOZA ZEGARRA	11/12/2018	Indeterminado	S/	6,500.00	S/	6,500.00	S/	5,216.90
5884	0046	000034	PROFESIONAL I	MARZO 2022	D.Leg. N°1057	Cubierta	DNI	09538852	PABLO RAUL OVIEDO VELASQUEZ	03/12/2018	Indeterminado	S/	11,000.00	S/	11,000.00	S/	8,674.99
5885	0046	002395	ESPECIALISTA	MARZO 2022	D.Leg. N°1057	Cubierta	DNI	70945578	HENRY RENE TENORIO GOMEZ	06/12/2018	Indeterminado	S/	8,000.00	S/	8,000.00	S/	6,420.80
5886	0046	002497	ANALISTA	MARZO 2022	D.Leg. N°1057	Cubierta	DNI	47484901	ALEXANDER MARTIN OJEDA TICONA	11/12/2020	Indeterminado	S/	6,000.00	S/	6,000.00	S/	4,804.80
5887	0046	002861	ANALISTA	MARZO 2022	D.Leg. N°1057	Cubierta	DNI	45473704	SERGIO ANDRES PEREZ LOPEZ	11/12/2018	Indeterminado	S/	4,300.00	S/	4,300.00	S/	3,382.38
5888	0046	002476	ESPECIALISTA	MARZO 2022	D.Leg. N°1057	Cubierta	DNI	24000626	ROXANA VILLA SAIRE	21/01/2019	20/03/2022	S/	10,000.00	S/	6,666.67	S/	5,247.34
5889	0046	004073	ESPECIALISTA	MARZO 2022	D.Leg. N°1057	Cubierta	DNI	73003113	LUIS ENRIQUE CORDOVA ZAVALA	05/03/2019	Indeterminado	S/	9,500.00	S/	9,500.00	S/	7,034.65
5890	0046	003575	ESPECIALISTA	MARZO 2022	D.Leg. N°1057	Cubierta	DNI	42864498	LUIS ALBERTO VIDAL HERAS	08/01/2021	Indeterminado	S/	8,000.00	S/	8,000.00	S/	6,296.80
5891	0046	004033	SECRETARIA/O I	MARZO 2022	D.Leg. N°1057	Cubierta	DNI	41218222	JULIANA MARISOL VEGA URBANO	06/03/2019	Indeterminado	S/	3,000.00	S/	2,942.50	S/	2,597.05
5892	0046	002647	PROFESIONAL ASISTENTE I	MARZO 2022	D.Leg. N°1057	Cubierta	DNI	72626542	CAMELIA MERCEDES GUERRERO ESPINOZA	01/03/2019	Indeterminado	S/	3,000.00	S/	3,000.00	S/	2,642.40
5893	0046	002648	PROFESIONAL ASISTENTE I	MARZO 2022	D.Leg. N°1057	Cubierta	DNI	45908982	YULY LILIANA SALAZAR TALAVERA	04/03/2019	Indeterminado	S/	3,000.00	S/	3,000.00	S/	2,642.40
5894	0046	002609	PROFESIONAL I	MARZO 2022	D.Leg. N°1057	Cubierta	DNI	42110512	NILTON GERARDO CARBAJAL LUNA	05/03/2019	Indeterminado	S/	8,000.00	S/	8,000.00	S/	6,292.80
5895	0046	000488	PROFESIONAL I	MARZO 2022	D.Leg. N°1057	Cubierta	DNI	47664470	WILI RUIL BERROSPI MATEO	25/11/2020	Indeterminado	S/	5,000.00	S/	5,000.00	S/	4,004.00
5896	0046	002615	PROFESIONAL I	MARZO 2022	D.Leg. N°1057	Cubierta	DNI	41319510	GISSELLA MARIA QUINTANILLA MENDOZA	05/03/2019	Indeterminado	S/	9,000.00	S/	9,000.00	S/	7,071.30
5897	0046	002713	ANALISTA	MARZO 2022	D.Leg. N°1057	Cubierta	DNI	45070517	BRYAN PAUL AMPUERO LUJAN	15/10/2019	Indeterminado	S/	7,000.00	S/	7,000.00	S/	5,377.56
5898	0046	001492	ESPECIALISTA	MARZO 2022	D.Leg. N°1057	Cubierta	DNI	41899998	ABRAHAM TAVERA RENGIFO	01/04/2019	Indeterminado	S/	5,000.00	S/	5,000.00	S/	4,013.00
5899	0046	002700	ANALISTA	MARZO 2022	D.Leg. N°1057	Cubierta	DNI	19082185	URSULA ROXANA OTINIANO GUERRA	03/03/2020	Indeterminado	S/	7,000.00	S/	7,000.00	S/	5,499.90
5900	0046	002613	SECRETARIA/O	MARZO 2022	D.Leg. N°1057	Cubierta	DNI	07726535	RUTH GEMMA BACA ROJAS	01/04/2019	Indeterminado	S/	2,500.00	S/	2,500.00	S/	2,175.00
5901	0046	002634	PROFESIONAL ASISTENTE I	MARZO 2022	D.Leg. N°1057	Cubierta	DNI	41506139	CARLOS ENRIQUE DE LA CRUZ SANCHO	02/04/2019	Indeterminado	S/	3,500.00	S/	3,500.00	S/	2,799.30
5902	0046	001257	ESPECIALISTA	MARZO 2022	D.Leg. N°1057	Cubierta	DNI	40741902	EDGAR GUTIERREZ MATOS	01/04/2019	Indeterminado	S/	5,000.00	S/	5,000.00	S/	3,283.28
5903	0046	002298	ESPECIALISTA	MARZO 2022	D.Leg. N°1057	Cubierta	DNI	42049701	CHRISTIAN LUIS ALBERTO BARRETO ALVAREZ	01/04/2019	Indeterminado	S/	9,000.00	S/	9,000.00	S/	7,063.97
5904	0046	002259	TECNICO	MARZO 2022	D.Leg. N°1057	Cubierta	DNI	46616327	JORDAN ALONSO GUIBERT UREÑA	09/04/2019	Indeterminado	S/	3,000.00	S/	3,000.00	S/	2,642.40
5905	0046	002740	ESPECIALISTA	MARZO 2022	D.Leg. N°1057	Cubierta	DNI	44660019	RONALD OMAR RAICO PURIZACA	12/08/2019	Indeterminado	S/	8,000.00	S/	8,000.00	S/	6,320.00
5906	0046	003997	ANALISTA	MARZO 2022	D.Leg. N°1057	Cubierta	DNI	43910859	ALFREDO EDDER OLIVARES RIQUEROS	02/05/2019	Indeterminado	S/	7,000.00	S/	7,000.00	S/	5,509.70
5907	0046	004041	ESPECIALISTA	MARZO 2022	D.Leg. N°1057	Cubierta	DNI	29636260	VALERIA MARIA DOMINGUEZ BUTRON	02/05/2019	Indeterminado	S/	8,500.00	S/	8,500.00	S/	6,690.35
5908	0046	002654	PROFESIONAL I	MARZO 2022	D.Leg. N°1057	Cubierta	DNI	43571560	JOSUE JESUS LOPEZ RAMIREZ	02/05/2019	Indeterminado	S/	5,000.00	S/	5,000.00	S/	4,001.50
5909	0046	004087	ESPECIALISTA	MARZO 2022	D.Leg. N°1057	Cubierta	DNI	70436570	ROXANA VIRGINIA TITO ARBIETO	02/05/2019	Indeterminado	S/	8,500.00	S/	8,500.00	S/	6,650.00
5910	0046	004108	ANALISTA	MARZO 2022	D.Leg. N°1057	Cubierta	DNI	42850737	ROCIO TERESA ROCCA MENDOZA	13/07/2020	Indeterminado	S/	7,000.00	S/	7,000.00	S/	5,386.77
5911	0046	003370	ANALISTA	MARZO 2022	D.Leg. N°1057	Cubierta	DNI	44946852	EDGARD ROBERTO LLANOS HUERTA	11/12/2020	Indeterminado	S/	7,000.00	S/	7,000.00	S/	5,530.00
5912	0046	004042	ANALISTA	MARZO 2022	D.Leg. N°1057	Cubierta	DNI	43382526	WILLIAM STARSKY MORENO ÑAUPARI	02/05/2019	Indeterminado	S/	5,500.00	S/	5,500.00	S/	4,321.35
5913	0046	004088	ANALISTA	MARZO 2022	D.Leg. N°1057	Cubierta	DNI	46266862	ERI ARODY CHAMBI CABALLERO	13/07/2020	Indeterminado	S/	7,000.00	S/	7,000.00	S/	5,602.10
5914	0046	002664	PROFESIONAL I	MARZO 2022	D.Leg. N°1057	Cubierta	DNI	43163413	MELISA MIRANDA LUDEÑA	02/05/2019	Indeterminado	S/	9,000.00	S/	9,000.00	S/	6,940.67
5915	0046	002663	PROFESIONAL I	MARZO 2022	D.Leg. N°1057	Cubierta	DNI	47513471	JOHN CURILLA SINCHI	08/05/2019	Indeterminado	S/	6,000.00	S/	6,000.00	S/	4,801.80
5916	0046	001994	ESPECIALISTA EN PRESUPUESTO	MARZO 2022	D.Leg. N°1057	Cubierta	DNI	40951874	EDGARD ALBERTO MANRIQUE MOGROVEJO	14/05/2019	Indeterminado	S/	7,000.00	S/	7,000.00	S/	5,506.20
5917	0046	002439	ANALISTA	MARZO 2022	D.Leg. N°1057	Cubierta	DNI	44053776	LEANILES MIHAJLO VENEROS GUEVARA	04/06/2019	Indeterminado	S/	7,000.00	S/	7,000.00	S/	5,530.00
5918	0046	003420	COORDINADOR	MARZO 2022	D.Leg. N°1057	Cubierta	DNI	09400984	YOLANDA BERTHA ERAZO FLORES	19/06/2020	Indeterminado	S/	13,500.00	S/	13,500.00	S/	10,672.44
5919	0046	002836	ESPECIALISTA	MARZO 2022	D.Leg. N°1057	Cubierta	DNI	40451223	HENRY RAFAEL VASQUEZ SANCHEZ	03/06/2019	Indeterminado	S/	5,000.00	S/	5,000.00	S/	3,935.50
5920	0046	002846	ESPECIALISTA	MARZO 2022	D.Leg. N°1057	Cubierta	DNI	44559150	LUISA ELIZABETH SABRERA ESPINOZA	04/06/2019	Indeterminado	S/	9,000.00	S/	9,000.00	S/	7,223.40
5921	0046	002851	ESPECIALISTA	MARZO 2022	D.Leg. N°1057	Cubierta	DNI	42781616	GIOVANNI MANUEL TORRES VILLALOBOS	04/06/2019	Indeterminado	S/	9,000.00	S/	9,000.00	S/	6,936.17
5922	0046	002816	ESPECIALISTA	MARZO 2022	D.Leg. N°1057	Cubierta	DNI	70311731	JULIO RAUL BELLIDO HUAMAN	05/06/2019	Indeterminado	S/	5,000.00	S/	5,000.00	S/	4,013.00
5923	0046	002686	ESPECIALISTA	MARZO 2022	D.Leg. N°1057	Cubierta	DNI	43167058	CYNTHIA PAMELA POMA CHINCHAY	11/06/2019	Indeterminado	S/	8,000.00	S/	5,529.47	S/	4,791.84
5924	0046	002706	ANALISTA	MARZO 2022	D.Leg. N°1057	Cubierta	DNI	43591500	MIGUEL EDUARDO RIOS CAHUANA	12/06/2019	Indeterminado	S/	6,000.00	S/	6,000.00	S/	2,595.78

5925	0046	002708	ESPECIALISTA	MARZO 2022	D.Leg. N°1057	Cubierta	DNI	43998864	RICHARD WILHELM VELASQUEZ MORALES	13/06/2019	Indeterminado	S/	8,000.00	S/	8,000.00	S/	6,285.60
5926	0046	004235	ANALISTA	MARZO 2022	D.Leg. N°1057	Cubierta	DNI	46237765	VICTOR FRANCISCO RODRIGUEZ CARRILLO	17/05/2021	31/08/2022	S/	7,500.00	S/	7,500.00	S/	6,019.50
5927	0046	002301	ESPECIALISTA	MARZO 2022	D.Leg. N°1057	Cubierta	DNI	41914889	GUSTAVO JOEL GUERRERO SANCHEZ	14/06/2019	Indeterminado	S/	10,000.00	S/	10,000.00	S/	7,998.00
5928	0046	002678	ESPECIALISTA	MARZO 2022	D.Leg. N°1057	Cubierta	DNI	40917175	MIGUEL ANGEL ENCISO KABAR	03/07/2019	Indeterminado	S/	10,000.00	S/	10,000.00	S/	7,998.00
5929	0046	002674	ANALISTA	MARZO 2022	D.Leg. N°1057	Cubierta	DNI	47226770	CARMEN MARLENE LOZANO VILLANUEVA	01/10/2020	Indeterminado	S/	6,500.00	S/	6,500.00	S/	5,201.95
5930	0046	004147	ESPECIALISTA	MARZO 2022	D.Leg. N°1057	Cubierta	DNI	41344179	MARTHA CECILIA ESTRELLA GOMEZ	01/10/2020	Indeterminado	S/	12,500.00	S/	12,500.00	S/	10,044.19
5931	0046	002672	ESPECIALISTA	MARZO 2022	D.Leg. N°1057	Cubierta	DNI	44595531	FIDEL TORRES PALOMINO	04/07/2019	Indeterminado	S/	10,000.00	S/	10,000.00	S/	7,871.00
5932	0046	002463	ESPECIALISTA	MARZO 2022	D.Leg. N°1057	Cubierta	DNI	43978321	HECTOR MEDINA MAÑUICO	05/07/2019	Indeterminado	S/	9,000.00	S/	9,000.00	S/	8,280.00
5933	0046	002407	ANALISTA	MARZO 2022	D.Leg. N°1057	Cubierta	DNI	46030075	LENNIN FLORENTINO EPIQUIEN	10/07/2019	Indeterminado	S/	6,500.00	S/	6,500.00	S/	5,216.90
5934	0046	002830	ANALISTA	MARZO 2022	D.Leg. N°1057	Cubierta	DNI	48104336	MARIA YESSENIA CANDIOTTI QUISPE	15/07/2019	Indeterminado	S/	5,000.00	S/	5,000.00	S/	4,013.00
5935	0046	002829	ANALISTA	MARZO 2022	D.Leg. N°1057	Cubierta	DNI	42371083	JOEL RENZO ESPINOZA PATIÑO	15/07/2019	Indeterminado	S/	7,000.00	S/	7,000.00	S/	5,530.00
5936	0046	002508	ESPECIALISTA	MARZO 2022	D.Leg. N°1057	Cubierta	DNI	40829223	JOSE MANUEL CHAVEZ GARCIA	18/07/2019	Indeterminado	S/	10,000.00	S/	10,000.00	S/	7,371.29
5937	0046	002284	ESPECIALISTA	MARZO 2022	D.Leg. N°1057	Cubierta	DNI	40969551	ANA CECILIA MATOS CHURA	17/07/2019	Indeterminado	S/	9,000.00	S/	9,000.00	S/	7,110.00
5938	0046	002832	ANALISTA	MARZO 2022	D.Leg. N°1057	Cubierta	DNI	41896545	SILVIA DENIS TELLO OLIVOS	18/07/2019	Indeterminado	S/	5,500.00	S/	5,500.00	S/	4,404.40
5939	0046	002723	ANALISTA	MARZO 2022	D.Leg. N°1057	Cubierta	DNI	24005971	TITO OSWALDO TAPIA HANCCO	07/08/2019	Indeterminado	S/	7,000.00	S/	7,000.00	S/	5,605.60
5940	0046	001704	ASISTENTE	MARZO 2022	D.Leg. N°1057	Cubierta	DNI	46088890	KATTERINE STEFANI FLORES MENDOZA	01/08/2019	Indeterminado	S/	3,500.00	S/	3,500.00	S/	3,034.85
5941	0046	002745	ESPECIALISTA	MARZO 2022	D.Leg. N°1057	Cubierta	DNI	44914710	KATTYA STEFANI VICTORIA UTANI OLIVARES	06/08/2019	Indeterminado	S/	8,500.00	S/	8,500.00	S/	4,450.92
5942	0046	003433	ESPECIALISTA	MARZO 2022	D.Leg. N°1057	Cubierta	DNI	09968360	KARIM LILIANA LUCANO LARA	01/12/2020	Indeterminado	S/	10,000.00	S/	10,000.00	S/	8,026.00
5943	0046	002636	PROFESIONAL I	MARZO 2022	D.Leg. N°1057	Cubierta	DNI	43494327	EDGAR HERNAN CANALES SAENZ	08/08/2019	Indeterminado	S/	7,000.00	S/	7,000.00	S/	5,506.20
5944	0046	002838	ASISTENTE	MARZO 2022	D.Leg. N°1057	Cubierta	DNI	45120458	MELISSA ELENA PAJUELO SUASNABAR	12/08/2019	Indeterminado	S/	3,000.00	S/	3,000.00	S/	2,603.70
5945	0046	002460	ESPECIALISTA	MARZO 2022	D.Leg. N°1057	Cubierta	DNI	07553542	JOSE MIGUEL CESPEDES BUSTAMANTE	09/08/2019	Indeterminado	S/	10,000.00	S/	10,000.00	S/	7,668.12
5946	0046	002756	ASISTENTE	MARZO 2022	D.Leg. N°1057	Cubierta	DNI	25770158	HENRY CUMPA WILSON	09/08/2019	Indeterminado	S/	3,000.00	S/	3,000.00	S/	2,640.90
5947	0046	002755	ASISTENTE	MARZO 2022	D.Leg. N°1057	Cubierta	DNI	40487932	JULIAN MANUEL CHAVEZ PEREZ	09/08/2019	Indeterminado	S/	3,000.00	S/	3,000.00	S/	2,647.80
5948	0046	002742	SECRETARIA/O	MARZO 2022	D.Leg. N°1057	Cubierta	DNI	45563399	LORENA JAQUELINE CACERES BARRENECHEA	12/08/2019	Indeterminado	S/	2,500.00	S/	2,500.00	S/	1,967.75
5949	0046	002649	PROFESIONAL I	MARZO 2022	D.Leg. N°1057	Cubierta	DNI	43512120	ROSA ROXANA TOVAR LLIMPE	09/08/2019	Indeterminado	S/	5,000.00	S/	5,000.00	S/	4,013.00
5950	0046	001358	ESPECIALISTA	MARZO 2022	D.Leg. N°1057	Cubierta	DNI	46181705	RAUL IVAN ACOSTA ALARCON	08/01/2021	Indeterminado	S/	5,000.00	S/	5,000.00	S/	4,001.50
5951	0046	002788	ANALISTA	MARZO 2022	D.Leg. N°1057	Cubierta	DNI	41690857	ESAUD CONDORI ESPINOZA	02/09/2019	Indeterminado	S/	6,000.00	S/	6,000.00	S/	4,815.60
5952	0046	002795	ANALISTA	MARZO 2022	D.Leg. N°1057	Cubierta	DNI	43373533	JESSICA KAROL VALDERRAMA DELGADO	02/09/2019	Indeterminado	S/	6,000.00	S/	6,000.00	S/	4,804.80
5953	0046	004291	ANALISTA	MARZO 2022	D.Leg. N°1057	Cubierta	DNI	02862419	RAUL ANTONIO PASAPERA CALDERON	03/11/2021	Indeterminado	S/	7,500.00	S/	7,500.00	S/	5,892.75
5954	0046	002276	ESPECIALISTA	MARZO 2022	D.Leg. N°1057	Cubierta	DNI	16695388	RICARDO MARTIN DIAZ VASQUEZ	02/09/2019	Indeterminado	S/	10,000.00	S/	10,000.00	S/	8,008.00
5955	0046	002747	ESPECIALISTA	MARZO 2022	D.Leg. N°1057	Cubierta	DNI	41425168	ROXANA DAVILA RISCO	02/09/2019	Indeterminado	S/	10,000.00	S/	10,000.00	S/	8,026.00
5956	0046	001982	ASISTENTE	MARZO 2022	D.Leg. N°1057	Cubierta	DNI	46073035	KAREN ANDREA ROMAN SALAZAR	03/09/2019	Indeterminado	S/	3,000.00	S/	3,000.00	S/	2,642.40
5957	0046	000647	APOYO ADMINISTRATIVO	MARZO 2022	D.Leg. N°1057	Cubierta	DNI	41628175	OTTO MARTIN QUISPE MENDOZA	27/12/2019	11/05/2022	S/	3,000.00	S/	3,000.00	S/	2,011.11
5958	0046	002793	ANALISTA	MARZO 2022	D.Leg. N°1057	Cubierta	DNI	16788020	JOSE GAMBERTI DAVILA BRAVO	02/09/2019	Indeterminado	S/	6,000.00	S/	6,000.00	S/	4,804.80
5959	0046	002794	ANALISTA	MARZO 2022	D.Leg. N°1057	Cubierta	DNI	40319792	JULIO CESAR SUCA CAYLLAHUA	02/09/2019	Indeterminado	S/	6,000.00	S/	6,000.00	S/	4,740.00
5960	0046	004093	ASISTENTE	MARZO 2022	D.Leg. N°1057	Cubierta	DNI	46754855	ESTEFANIA MILAGROS CABANILLAS SALAZAR	19/09/2019	Indeterminado	S/	3,500.00	S/	3,500.00	S/	3,045.00
5961	0046	004128	ANALISTA	MARZO 2022	D.Leg. N°1057	Cubierta	DNI	73048482	KRUZKAYA ROJAS NAJARRO	11/01/2021	Indeterminado	S/	7,000.00	S/	7,000.00	S/	5,602.10
5962	0046	004094	ASISTENTE	MARZO 2022	D.Leg. N°1057	Cubierta	DNI	10391555	MARIA ESTHER LOVERA JIMENEZ	23/09/2019	Indeterminado	S/	3,500.00	S/	3,500.00	S/	2,765.00
5963	0046	004080	ANALISTA	MARZO 2022	D.Leg. N°1057	Cubierta	DNI	44842485	ALESSANDRO HAROLD FLORES GAMARRA	20/09/2019	Indeterminado	S/	5,000.00	S/	5,000.00	S/	3,855.77
5964	0046	004099	ESPECIALISTA EN CONTABILIDAD	MARZO 2022	D.Leg. N°1057	Cubierta	DNI	47128134	FATIMA DANAE GALINDO TANTA	23/09/2019	Indeterminado	S/	8,500.00	S/	8,500.00	S/	6,690.35
5965	0046	004098	ESPECIALISTA	MARZO 2022	D.Leg. N°1057	Cubierta	DNI	45379227	JULIANA MARINA BUENO ARIAS	23/09/2019	Indeterminado	S/	9,500.00	S/	9,500.00	S/	7,198.58
5966	0046	004092	ESPECIALISTA	MARZO 2022	D.Leg. N°1057	Cubierta	DNI	70429701	CARILIN LAVADO HERRERA	01/10/2019	Indeterminado	S/	8,500.00	S/	8,500.00	S/	6,822.10
5967	0046	001838	ASISTENTE	MARZO 2022	D.Leg. N°1057	Cubierta	DNI	73244899	ANDREA ISABEL REQUENA SILVA	01/10/2019	Indeterminado	S/	3,500.00	S/	3,500.00	S/	2,809.10
5968	0046	002825	ESPECIALISTA	MARZO 2022	D.Leg. N°1057	Cubierta	DNI	20017169	ANGEL RICARDO BUJAICO MENDOZA	01/10/2019	Indeterminado	S/	5,000.00	S/	5,000.00	S/	3,933.00
5969	0046	002622	PROFESIONAL I	MARZO 2022	D.Leg. N°1057	Cubierta	DNI	41400595	JACKELYN ROSSMERY MARTEL VERAMENDI	07/10/2019	Indeterminado	S/	9,000.00	S/	9,000.00	S/	6,940.67
5970	0046	002197	ESPECIALISTA I	MARZO 2022	D.Leg. N°1057	Cubierta	DNI	10322698	ANGEL ALFONSO CHAVEZ MARTELL	07/10/2019	Indeterminado	S/	9,000.00	S/	9,000.00	S/	6,792.93
5971	0046	002687	ESPECIALISTA	MARZO 2022	D.Leg. N°1057	Cubierta	DNI	40362027	JAVIER HUBER GARAY ALMONACID	07/10/2019	Indeterminado	S/	9,000.00	S/	9,000.00	S/	7,083.90
5972	0046	001558	ESPECIALISTA	MARZO 2022	D.Leg. N°1057	Cubierta	DNI	42017430	CECILIA LORENA PUENTE MANSILLA	09/10/2019	Indeterminado	S/	9,000.00	S/	9,000.00	S/	7,083.90
5973	0046	000197	PROFESIONAL I	MARZO 2022	D.Leg. N°1057	Cubierta	DNI	47129745	HUGO EDUARDO MONROY PASAPERA	10/10/2019	17/07/2022	S/	5,000.00	S/	5,000.00	S/	4,013.00
5974	0046	002616	PROFESIONAL I	MARZO 2022	D.Leg. N°1057	Cubierta	DNI	47126043	CHRISTIAN JESUS AVILES ROBLES	14/10/2019	Indeterminado	S/	7,000.00	S/	7,000.00	S/	5,602.10
5975	0046	003473	COORDINADOR	MARZO 2022	D.Leg. N°1057	Cubierta	DNI	42782295	LUIS JAVIER VARILLAS ARGUEDAS	16/10/2019	Indeterminado	S/	13,500.00	S/	13,500.00	S/	10,534.21
5976	0046	000304	PROFESIONAL I	MARZO 2022	D.Leg. N°1057	Cubierta	DNI	46782064	JAVIER ANTONIO JESUS VENTURA	18/10/2019	Indeterminado	S/	5,000.00	S/	5,000.00	S/	4,004.00
5977	0046	002688	ANALISTA	MARZO 2022	D.Leg. N°1057	Cubierta	DNI	45473209	ADRIAN OMAR MOLINA YABAR	17/10/2019	Indeterminado	S/	5,000.00	S/	5,000.00	S/	3,715.03
5978	0046	002670	SECRETARIA/O	MARZO 2022	D.Leg. N°1057	Cubierta	DNI	43654315	FLOR DEL PILAR VELASQUEZ CRUZ	21/10/2019	Indeterminado	S/	3,500.00	S/	3,500.00	S/	3,033.10
5979	0046	000251	PROFESIONAL I	MARZO 2022	D.Leg. N°1057	Cubierta	DNI	09452560	ISRAEL ALBERTO CARMONA VERA	17/10/2019	Indeterminado	S/	6,500.00	S/	6,500.00	S/	5,116.15
5980	0046	004209	ESPECIALISTA	MARZO 2022	D.Leg. N°1057	Cubierta	DNI	44484948	LIZ ROCIO ROSALES TRUJILLO	22/10/2019	Indeterminado	S/	8,500.00	S/	8,500.00	S/	6,802.55
5981	0046	002137	ESPECIALISTA	MARZO 2022	D.Leg. N°1057	Cubierta	DNI	46087722	MILAGROS LISSETH GONZALES ULLOA	09/10/2019	Indeterminado	S/	7,000.00	S/	7,000.00	S/	5,618.20
5982	0046	002077	ESPECIALISTA	MARZO 2022	D.Leg. N°1057	Cubierta	DNI	70746958	CARLOS MIGUEL PAREDES DIAZ	03/03/2021	Indeterminado	S/	7,000.00	S/	7,000.00	S/	5,462.37
5983	0046	000815	ESPECIALISTA EN INFORMATICA I	MARZO 2022	D.Leg. N°1057	Cubierta	DNI	40917152	ANGIE MEDALI MAMANI RUIZ	18/10/2019	Indeterminado	S/	7,000.00	S/	7,000.00	S/	5,509.70
5984	0046	002619	PROFESIONAL ASISTENTE I	MARZO 2022	D.Leg. N°1057	Cubierta	DNI	72730524	DHARMA ALLISON SARABIA RAMOS	17/10/2019	20/05/2022	S/	3,500.00	S/	3,500.00	S/	3,082.80

5985	0046	002729	ANALISTA	MARZO 2022	D.Leg. N°1057	Cubierta	DNI	45214936	CRISTIAN JESUS FERNANDEZ PRADO	04/11/2019	Indeterminado	S/	7,000.00	S/	7,000.00	S/	5,602.10
5986	0046	002726	ANALISTA	MARZO 2022	D.Leg. N°1057	Cubierta	DNI	45970639	EDWARD PAVEL LOPEZ CARDENAS	06/11/2019	Indeterminado	S/	6,000.00	S/	6,000.00	S/	4,722.60
5987	0046	000514	PROFESIONAL I	MARZO 2022	D.Leg. N°1057	Cubierta	DNI	44429636	MARIA GABRIELA DE RIVERA VEGA	04/11/2019	Indeterminado	S/	7,500.00	S/	7,500.00	S/	5,925.00
5988	0046	002514	ASESOR	MARZO 2022	D.Leg. N°1057	Cubierta	DNI	10477446	CARLA PATRICIA PAREDES MANRIQUE	04/11/2019	Indeterminado	S/	14,000.00	S/	14,000.00	S/	11,079.69
5989	0046	004183	ESPECIALISTA	MARZO 2022	D.Leg. N°1057	Cubierta	DNI	70447399	FERNANDO ARNOLD JACHILLA VILLANUEVA	02/03/2021	Indeterminado	S/	8,500.00	S/	8,500.00	S/	6,663.57
5990	0046	003074	ESPECIALISTA	MARZO 2022	D.Leg. N°1057	Cubierta	DNI	17451398	ROBERTO CARLOS BENEL VASQUEZ	07/11/2019	Indeterminado	S/	10,000.00	S/	10,000.00	S/	7,871.00
5991	0046	001229	ESPECIALISTA	MARZO 2022	D.Leg. N°1057	Cubierta	DNI	01317779	FELIX ARTURO OLAGUIVEL FLORES	04/11/2019	Indeterminado	S/	5,000.00	S/	5,000.00	S/	3,999.00
5992	0046	001552	ESPECIALISTA	MARZO 2022	D.Leg. N°1057	Cubierta	DNI	43849217	JOHN ERIK SIGÜEÑAS FERNANDEZ	04/11/2019	Indeterminado	S/	5,000.00	S/	5,000.00	S/	3,950.00
5993	0046	002656	PROFESIONAL I	MARZO 2022	D.Leg. N°1057	Cubierta	DNI	42835906	HERNAN AQUILES MAMANI SALCEDO	18/11/2019	Indeterminado	S/	5,000.00	S/	5,000.00	S/	3,933.00
5994	0046	000130	TECNICO	MARZO 2022	D.Leg. N°1057	Cubierta	DNI	46762386	STEFANNY LEIDY OROSCO ANDIA	18/11/2019	Indeterminado	S/	5,000.00	S/	5,000.00	S/	4,001.50
5995	0046	002475	ASISTENTE	MARZO 2022	D.Leg. N°1057	Cubierta	DNI	45744951	KROL LUDENDORFF SALDAÑA FONSECA	08/11/2019	Indeterminado	S/	3,000.00	S/	3,000.00	S/	2,640.90
5996	0046	002410	ASESOR	MARZO 2022	D.Leg. N°1057	Cubierta	DNI	42875489	SONIA ELAINE DAVILA CHAVEZ	01/11/2019	Indeterminado	S/	15,600.00	S/	15,600.00	S/	12,359.09
5997	0046	002543	DIRECTOR	MARZO 2022	D.Leg. N°1057	Cubierta	DNI	43328968	HUMBERTO RUBEN CUYA TORRES	01/11/2019	Indeterminado	S/	15,600.00	S/	15,600.00	S/	14,352.00
5998	0046	003055	DIRECTOR	MARZO 2022	D.Leg. N°1057	Cubierta	DNI	29411221	VICENTE RAUL TAPIA DIAZ	19/11/2019	Indeterminado	S/	15,600.00	S/	15,600.00	S/	11,949.66
5999	0046	000247	DIRECTOR	MARZO 2022	D.Leg. N°1057	Cubierta	DNI	09490943	MONICA DIANA CHAVEZ COTAQUISPE	16/11/2019	Indeterminado	S/	15,600.00	S/	15,600.00	S/	11,917.49
6000	0046	002539	APOYO ADMINISTRATIVO	MARZO 2022	D.Leg. N°1057	Cubierta	DNI	43120826	WILDER JORGE NUÑEZ GRADOS	02/12/2019	17/06/2022	S/	2,000.00	S/	2,000.00	S/	1,759.60
6001	0046	002434	ESPECIALISTA	MARZO 2022	D.Leg. N°1057	Cubierta	DNI	42762559	LIDIA NADIESHDA VIVANCO ALVA	02/12/2019	Indeterminado	S/	9,000.00	S/	9,000.00	S/	6,549.76
6002	0046	001260	ESPECIALISTA	MARZO 2022	D.Leg. N°1057	Cubierta	DNI	45922245	LUIS ANDERSON BENITES GARCIA	01/10/2020	Indeterminado	S/	5,000.00	S/	5,000.00	S/	3,928.50
6003	0046	003467	ESPECIALISTA	MARZO 2022	D.Leg. N°1057	Cubierta	DNI	06767170	LIDIA LEONOR ÑAÑEZ ESPEJO	02/11/2020	Indeterminado	S/	10,000.00	S/	10,000.00	S/	7,871.00
6004	0046	002164	ESPECIALISTA	MARZO 2022	D.Leg. N°1057	Cubierta	DNI	41619366	DINO ALEJANDRO PASQUEL SANTILLAN	26/12/2019	Indeterminado	S/	10,000.00	S/	10,000.00	S/	7,871.00
6005	0046	003001	ESPECIALISTA	MARZO 2022	D.Leg. N°1057	Cubierta	DNI	41411390	PATRICIA ROSARIO AVALOS IPARRAGUIRRE	26/12/2019	Indeterminado	S/	8,000.00	S/	8,000.00	S/	4,528.52
6006	0046	001554	ABOGADO V	MARZO 2022	D.Leg. N°1057	Cubierta	DNI	70329303	NADEZHDA LUQUILLAS GÜERE	26/12/2019	Indeterminado	S/	10,000.00	S/	10,000.00	S/	8,008.00
6007	0046	000116	PROFESIONAL I	MARZO 2022	D.Leg. N°1057	Cubierta	DNI	45937929	JULISA NORITH IZQUIERDO MAS	11/12/2019	Indeterminado	S/	5,000.00	S/	5,000.00	S/	3,950.00
6008	0046	002804	ANALISTA	MARZO 2022	D.Leg. N°1057	Cubierta	DNI	47902583	JIMY VELA CHUMBE	16/12/2019	Indeterminado	S/	6,000.00	S/	6,000.00	S/	4,815.60
6009	0046	001110	ANALISTA DE SISTEMAS PAD I	MARZO 2022	D.Leg. N°1057	Cubierta	DNI	40492988	SILVIA LUZ DAVILA ROJAS	18/12/2019	Indeterminado	S/	7,000.00	S/	7,000.00	S/	5,605.60
6010	0046	003060	ANALISTA	MARZO 2022	D.Leg. N°1057	Cubierta	DNI	43692674	ALFREDO ALEJANDRO HURTADO DAVILA	23/12/2019	18/07/2022	S/	5,500.00	S/	5,500.00	S/	4,280.00
6011	0046	002138	ESPECIALISTA	MARZO 2022	D.Leg. N°1057	Cubierta	DNI	43351404	JUAN REINALDO CANDIA LUNA	23/12/2019	Indeterminado	S/	8,000.00	S/	8,000.00	S/	7,360.00
6012	0046	003086	ESPECIALISTA	MARZO 2022	D.Leg. N°1057	Cubierta	DNI	43485786	KITZZY MILUSKA PEREZ OLIVERA	26/12/2019	Indeterminado	S/	8,400.00	S/	8,400.00	S/	6,722.52
6013	0046	003084	ASISTENTE	MARZO 2022	D.Leg. N°1057	Cubierta	DNI	47670596	RAYD HAMMER ZAPATA BOBADILLA	26/12/2019	Indeterminado	S/	2,500.00	S/	2,500.00	S/	2,206.50
6014	0046	001889	ANALISTA	MARZO 2022	D.Leg. N°1057	Cubierta	DNI	43868053	CARLOS ALBERTO ECHEVARRIA MUNARRIZ	26/12/2019	Indeterminado	S/	8,000.00	S/	8,000.00	S/	7,360.00
6015	0046	004214	ESPECIALISTA	MARZO 2022	D.Leg. N°1057	Cubierta	DNI	45702833	EDINSON CERVERA CARRANZA	14/05/2021	31/12/2022	S/	9,500.00	S/	9,500.00	S/	7,602.85
6016	0046	000473	PROFESIONAL I	MARZO 2022	D.Leg. N°1057	Cubierta	DNI	43002047	FIORELLA SOLANGE CALOPINO ARELLANO	26/12/2019	Indeterminado	S/	10,000.00	S/	10,000.00	S/	7,871.00
6017	0046	003085	ESPECIALISTA	MARZO 2022	D.Leg. N°1057	Cubierta	DNI	08870406	NESTOR AUGUSTO PIÑAN GOMEZ	26/12/2019	Indeterminado	S/	9,000.00	S/	9,000.00	S/	7,091.10
6018	0046	004271	ASISTENTE	MARZO 2022	D.Leg. N°1057	Cubierta	DNI	70136980	LESLY VANESSA ROJAS FLORES	18/05/2021	5/05/2022	S/	3,500.00	S/	3,500.00	S/	3,081.05
6019	0046	001592	ESPECIALISTA	MARZO 2022	D.Leg. N°1057	Cubierta	DNI	44328841	DIEGO ARMANDO ZUÑIGA SERAFIN	27/12/2019	Indeterminado	S/	10,000.00	S/	10,000.00	S/	7,866.00
6020	0046	002397	ESPECIALISTA	MARZO 2022	D.Leg. N°1057	Cubierta	DNI	41026958	HANNERLI PILAR ROJAS CRISOSTOMO	27/12/2019	Indeterminado	S/	10,000.00	S/	10,000.00	S/	7,857.00
6021	0046	002692	ESPECIALISTA	MARZO 2022	D.Leg. N°1057	Cubierta	DNI	45449884	PABLO ALEJANDRO CASTILLO LIZARRAGA	07/01/2020	Indeterminado	S/	10,000.00	S/	10,000.00	S/	7,739.53
6022	0046	003037	ESPECIALISTA	MARZO 2022	D.Leg. N°1057	Cubierta	DNI	09716277	ELVA MARILU MEDINA BRAVO	20/01/2020	Indeterminado	S/	10,000.00	S/	10,000.00	S/	9,200.00
6023	0046	004350	EXPERTO	MARZO 2022	D.Leg. N°1057	Cubierta	DNI	19328277	MANUEL IGNACIO VARGAS CASTILLO	14/10/2021	30/09/2022	S/	12,600.00	S/	12,600.00	S/	9,954.00
6024	0046	003056	ANALISTA	MARZO 2022	D.Leg. N°1057	Cubierta	DNI	70299447	YELINA ELVIA CARRASCO RODRIGUEZ	21/01/2020	Indeterminado	S/	7,000.00	S/	7,000.00	S/	5,605.60
6025	0046	002744	ESPECIALISTA	MARZO 2022	D.Leg. N°1057	Cubierta	DNI	41206578	ELENA DEL CARMEN PEREZ SANTANA	21/01/2020	Indeterminado	S/	10,000.00	S/	10,000.00	S/	7,871.00
6026	0046	001209	ESPECIALISTA	MARZO 2022	D.Leg. N°1057	Cubierta	DNI	46011782	EDUARDO CERVANTES SILVA	22/01/2020	Indeterminado	S/	9,500.00	S/	9,500.00	S/	7,607.60
6027	0046	002482	ASISTENTE	MARZO 2022	D.Leg. N°1057	Cubierta	DNI	74609885	CARLA PAJARES GAMARRA	22/01/2020	Indeterminado	S/	3,000.00	S/	3,000.00	S/	2,640.90
6028	0046	002316	ESPECIALISTA	MARZO 2022	D.Leg. N°1057	Cubierta	DNI	41677441	VICTOR GIANCARLO PERALTA MIRANDA	23/01/2020	Indeterminado	S/	8,000.00	S/	8,000.00	S/	5,747.05
6029	0046	000687	ABOGADO	MARZO 2022	D.Leg. N°1057	Cubierta	DNI	09741490	SILVIA MAGALI CORISAPRA QUIHUI	23/01/2020	Indeterminado	S/	8,000.00	S/	8,000.00	S/	6,292.80
6030	0046	004494	ANALISTA	MARZO 2022	D.Leg. N°1057	Cubierta	DNI	01692336	CRISTIAN ARTURO SEGOVIA FERREIRA	26/10/2021	31/12/2022	S/	4,000.00	S/	4,000.00	S/	3,210.40
6031	0046	002471	ESPECIALISTA	MARZO 2022	D.Leg. N°1057	Cubierta	DNI	44079370	LAURA ROSA VALDEZ REYES	03/02/2020	Indeterminado	S/	10,000.00	S/	7,499.33	S/	6,618.91
6032	0046	001368	ESPECIALISTA	MARZO 2022	D.Leg. N°1057	Cubierta	DNI	23994553	ERIC LEONIDAS TORRES MAYORGA	03/02/2020	Indeterminado	S/	5,000.00	S/	5,000.00	S/	3,928.50
6033	0046	001966	ASISTENTE	MARZO 2022	D.Leg. N°1057	Cubierta	DNI	45613981	SHIRLY CONDE CHAUCA	03/02/2020	Indeterminado	S/	3,000.00	S/	3,000.00	S/	2,647.80
6034	0046	000697	ANALISTA	MARZO 2022	D.Leg. N°1057	Cubierta	DNI	40445787	KATTIA HUAMANI PARIONA	03/02/2020	Indeterminado	S/	5,000.00	S/	5,000.00	S/	3,935.50
6035	0046	003015	ANALISTA	MARZO 2022	D.Leg. N°1057	Cubierta	DNI	47378945	DAVID BRAYDY PUCUHUAYLA VEGA	06/02/2020	Indeterminado	S/	6,000.00	S/	6,000.00	S/	4,740.00
6036	0046	003005	ASISTENTE	MARZO 2022	D.Leg. N°1057	Cubierta	DNI	40887668	ELVA LUCRECIA INCA GUEVARA	10/02/2020	Indeterminado	S/	3,500.00	S/	3,500.00	S/	2,578.26
6037	0046	003049	ESPECIALISTA	MARZO 2022	D.Leg. N°1057	Cubierta	DNI	41599599	WILSON MARCO LLANOS SOTELO	06/02/2020	Indeterminado	S/	9,000.00	S/	9,000.00	S/	7,110.00
6038	0046	003020	ANALISTA	MARZO 2022	D.Leg. N°1057	Cubierta	DNI	43355582	MARYORIE TORRES GOLJEVSCEK	06/02/2020	Indeterminado	S/	6,000.00	S/	6,000.00	S/	4,579.37
6039	0046	003411	ANALISTA	MARZO 2022	D.Leg. N°1057	Cubierta	DNI	19896604	DIOMAR HUGO ROJAS TRUJILLO	01/10/2020	Indeterminado	S/	6,000.00	S/	6,000.00	S/	4,719.60
6040	0046	003076	ESPECIALISTA	MARZO 2022	D.Leg. N°1057	Cubierta	DNI	10029128	ROCIO DEL PILAR BURGA RODRIGUEZ	06/02/2020	Indeterminado	S/	12,000.00	S/	12,000.00	S/	9,453.89
6041	0046	002474	ASISTENTE	MARZO 2022	D.Leg. N°1057	Cubierta	DNI	46441087	ADOLFO MARTIN SARMIENTO FLORES	10/02/2020	Indeterminado	S/	2,500.00	S/	2,500.00	S/	2,199.50
6042	0046	000218	AUDITOR CONTABLE	MARZO 2022	D.Leg. N°1057	Cubierta	DNI	41541203	ABRAHAM MOLLAPAZA ANCO	03/02/2020	Indeterminado	S/	5,000.00	S/	5,000.00	S/	3,935.50
6043	0046	003021	ESPECIALISTA	MARZO 2022	D.Leg. N°1057	Cubierta	DNI	46199014	MILTON CESAR QUEZADA AMACIFEN	10/02/2020	Indeterminado	S/	9,500.00	S/	9,500.00	S/	7,334.22
6044	0046	002202	ASISTENTE	MARZO 2022	D.Leg. N°1057	Cubierta	DNI	09831821	ANA MARIA HERHUAY SEGOVIA	07/02/2020	Indeterminado	S/	3,500.00	S/	3,500.00	S/	3,079.30

6045	0046	003057	ANALISTA	MARZO 2022	D.Leg. N°1057	Cubierta	DNI	71041907	MAYRA STEFANIA ALZAMORA SAAVEDRA	10/02/2020	Indeterminado	S/	7,000.00	S/	7,000.00	S/	5,169.11
6046	0046	003025	ESPECIALISTA	MARZO 2022	D.Leg. N°1057	Cubierta	DNI	44577731	JOSE MIGUEL PORRAS MENDOZA	10/02/2020	Indeterminado	S/	8,500.00	S/	8,500.00	S/	6,399.63
6047	0046	002693	ANALISTA	MARZO 2022	D.Leg. N°1057	Cubierta	DNI	44028630	BETTY NELLY DESCALZI COLLAO	12/02/2020	Indeterminado	S/	5,000.00	S/	5,000.00	S/	3,933.00
6048	0046	004096	ASISTENTE	MARZO 2022	D.Leg. N°1057	Cubierta	DNI	46558125	MELISSA MARISOL LUJAN LINARES	11/02/2020	Indeterminado	S/	3,500.00	S/	3,500.00	S/	3,082.80
6049	0046	001432	ESPECIALISTA	MARZO 2022	D.Leg. N°1057	Cubierta	DNI	41693729	JAEL ESTHER KUSAKA ESPINOZA	14/02/2020	Indeterminado	S/	3,000.00	S/	3,000.00	S/	2,642.40
6050	0046	001301	ESPECIALISTA	MARZO 2022	D.Leg. N°1057	Cubierta	DNI	44611115	SHIRLEY AURORA CORNEJO ESPINOZA	18/02/2020	Indeterminado	S/	6,000.00	S/	6,000.00	S/	4,719.60
6051	0046	002509	ANALISTA	MARZO 2022	D.Leg. N°1057	Cubierta	DNI	45008631	RODOLFO GALVEZ QUISPE	21/02/2020	Indeterminado	S/	6,500.00	S/	6,500.00	S/	5,201.95
6052	0046	001702	ASISTENTE	MARZO 2022	D.Leg. N°1057	Cubierta	DNI	45152976	PAOLA MILAGROS CASTRO MODESTO	19/02/2020	Indeterminado	S/	3,500.00	S/	3,500.00	S/	2,700.00
6053	0046	004117	SECRETARIA/O I	MARZO 2022	D.Leg. N°1057	Cubierta	DNI	44187554	IRMA AURIOLA VARGAS AGUERO	02/03/2020	Indeterminado	S/	3,000.00	S/	3,000.00	S/	2,647.80
6054	0046	002684	ESPECIALISTA	MARZO 2022	D.Leg. N°1057	Cubierta	DNI	45734567	VICTOR MANUEL MARTINEZ HUAMANI	01/12/2020	Indeterminado	S/	10,000.00	S/	10,000.00	S/	8,026.00
6055	0046	004120	SECRETARIA/O I	MARZO 2022	D.Leg. N°1057	Cubierta	DNI	16667890	MARIA ELENA BARTUREN QUISPE	02/03/2020	Indeterminado	S/	3,000.00	S/	3,000.00	S/	2,610.00
6056	0046	002182	ANALISTA	MARZO 2022	D.Leg. N°1057	Cubierta	DNI	42045631	ANABEL KATTY CURICHAOA VILCHEZ	04/03/2020	Indeterminado	S/	5,500.00	S/	5,500.00	S/	4,201.77
6057	0046	004119	SECRETARIA/O I	MARZO 2022	D.Leg. N°1057	Cubierta	DNI	45906624	GRACIELA PAMELA TANTALEAN -	02/03/2020	Indeterminado	S/	3,000.00	S/	3,000.00	S/	2,647.80
6058	0046	003046	OPERADOR DE EQUIPO	MARZO 2022	D.Leg. N°1057	Cubierta	DNI	41350391	LUIS RAFAEL HUAMAN LEIVA	11/05/2020	Indeterminado	S/	3,000.00	S/	3,000.00	S/	2,601.30
6059	0046	003014	ASISTENTE	MARZO 2022	D.Leg. N°1057	Cubierta	DNI	73499874	RUBI ALEXANDRA DOMINGUEZ GUZMAN	01/06/2020	Indeterminado	S/	3,000.00	S/	3,000.00	S/	2,647.80
6060	0046	003008	ASISTENTE	MARZO 2022	D.Leg. N°1057	Cubierta	DNI	41809431	RUBEN VILELA FACUNDO	01/06/2020	Indeterminado	S/	3,500.00	S/	3,461.11	S/	2,722.51
6061	0046	002380	ESPECIALISTA	MARZO 2022	D.Leg. N°1057	Cubierta	DNI	42087247	LUCIANA AURORA ROJAS ARMIJO	11/06/2020	18/07/2022	S/	10,000.00	S/	10,000.00	S/	8,003.00
6062	0046	003472	ANALISTA	MARZO 2022	D.Leg. N°1057	Cubierta	DNI	46260025	BRENDA MARIA JARA CRUZADO	06/07/2020	Indeterminado	S/	6,000.00	S/	6,000.00	S/	4,815.60
6063	0046	002456	ASISTENTE	MARZO 2022	D.Leg. N°1057	Cubierta	DNI	47455842	JEFFREY ANDREW RAMON PACHECO	06/07/2020	Indeterminado	S/	2,500.00	S/	2,500.00	S/	2,000.75
6064	0046	001878	ANALISTA	MARZO 2022	D.Leg. N°1057	Cubierta	DNI	10137244	CARMEN CECILIA BRAVO NUÑEZ	07/07/2020	Indeterminado	S/	3,500.00	S/	3,500.00	S/	2,639.70
6065	0046	001876	ANALISTA	MARZO 2022	D.Leg. N°1057	Cubierta	DNI	46925112	ANA NATALIA CALLE CASTILLO	08/07/2020	Indeterminado	S/	5,000.00	S/	5,000.00	S/	4,013.00
6066	0046	002643	PROFESIONAL I	MARZO 2022	D.Leg. N°1057	Cubierta	DNI	46284962	RONALD EDGAR CALDERON HUANACUNI	08/07/2020	Indeterminado	S/	8,000.00	S/	8,000.00	S/	6,406.40
6067	0046	004006	ANALISTA	MARZO 2022	D.Leg. N°1057	Cubierta	DNI	40350301	JORGE EDUARDO CASTRO PAZ	10/07/2020	Indeterminado	S/	7,000.00	S/	7,000.00	S/	5,605.60
6068	0046	004040	ANALISTA	MARZO 2022	D.Leg. N°1057	Cubierta	DNI	46887484	CARLOS ANDRES CORONADO ALVITEZ	13/07/2020	Indeterminado	S/	7,000.00	S/	7,000.00	S/	5,602.10
6069	0046	004075	ANALISTA	MARZO 2022	D.Leg. N°1057	Cubierta	DNI	46168499	KATHERINE LIZETH ELUISA QUISPE CARBAJAL	13/07/2020	Indeterminado	S/	7,000.00	S/	7,000.00	S/	5,474.97
6070	0046	004078	ANALISTA	MARZO 2022	D.Leg. N°1057	Cubierta	DNI	44267487	LORENA GRACIELA VILCHEZ CHUMAN	13/07/2020	Indeterminado	S/	7,000.00	S/	7,000.00	S/	5,602.10
6071	0046	000077	PROFESIONAL I	MARZO 2022	D.Leg. N°1057	Cubierta	DNI	45131542	MAYDIE EVELYN ROJAS GUTIERREZ	14/07/2020	Indeterminado	S/	8,000.00	S/	8,000.00	S/	6,420.80
6072	0046	002645	PROFESIONAL I	MARZO 2022	D.Leg. N°1057	Cubierta	DNI	46199288	DEIWIS YERAMI MENDOZA URRUTIA	14/07/2020	Indeterminado	S/	8,000.00	S/	8,000.00	S/	6,320.00
6073	0046	003368	ESPECIALISTA	MARZO 2022	D.Leg. N°1057	Cubierta	DNI	45222249	JHENER NOVOA RODRIGUEZ	14/07/2020	Indeterminado	S/	8,000.00	S/	8,000.00	S/	6,398.40
6074	0046	003506	ANALISTA	MARZO 2022	D.Leg. N°1057	Cubierta	DNI	42811586	EMERSON DENNIS PAUCAR CUIPAL	14/07/2020	Indeterminado	S/	8,000.00	S/	8,000.00	S/	6,402.40
6075	0046	003040	ESPECIALISTA	MARZO 2022	D.Leg. N°1057	Cubierta	DNI	41410128	HEDY JANIREFF MEDINA QUIÑE	15/07/2020	Indeterminado	S/	9,000.00	S/	8,974.37	S/	6,998.73
6076	0046	003367	ESPECIALISTA	MARZO 2022	D.Leg. N°1057	Cubierta	DNI	41480414	ELVIA MARLENI QUISPE VASQUEZ	16/07/2020	Indeterminado	S/	8,000.00	S/	8,000.00	S/	6,296.80
6077	0046	004123	ANALISTA	MARZO 2022	D.Leg. N°1057	Cubierta	DNI	45155234	JOSUE MIGUEL MALDONADO SANDOVAL	13/07/2020	Indeterminado	S/	7,000.00	S/	7,000.00	S/	5,462.37
6078	0046	003449	ANALISTA	MARZO 2022	D.Leg. N°1057	Cubierta	DNI	73428708	GIANA DANIELA BARQUERO RIVERA	14/07/2020	Indeterminado	S/	8,000.00	S/	8,000.00	S/	6,420.80
6079	0046	004083	ANALISTA	MARZO 2022	D.Leg. N°1057	Cubierta	DNI	44799638	ROSA DEL CARMEN GAITAN RUGEL	13/07/2020	Indeterminado	S/	7,000.00	S/	7,000.00	S/	5,509.70
6080	0046	004121	ANALISTA	MARZO 2022	D.Leg. N°1057	Cubierta	DNI	46263805	OSCAR JOSE LANEGRA RAMIREZ	13/07/2020	Indeterminado	S/	7,000.00	S/	7,000.00	S/	5,605.60
6081	0046	003518	ANALISTA	MARZO 2022	D.Leg. N°1057	Cubierta	DNI	05360103	OLIVER OLORTEGUI OLORTEGUI	15/07/2020	Indeterminado	S/	8,000.00	S/	8,000.00	S/	6,285.60
6082	0046	000519	PROFESIONAL I	MARZO 2022	D.Leg. N°1057	Cubierta	DNI	41411617	LOURDES YULIANA ÑAÑA REYES	15/07/2020	Indeterminado	S/	8,000.00	S/	8,000.00	S/	6,285.60
6083	0046	001867	ESPECIALISTA	MARZO 2022	D.Leg. N°1057	Cubierta	DNI	42658806	JHONNY ALEX HERRERA FLORES	03/08/2020	Indeterminado	S/	8,000.00	S/	8,000.00	S/	6,420.80
6084	0046	003365	ESPECIALISTA	MARZO 2022	D.Leg. N°1057	Cubierta	DNI	42053799	EBER CEDANO CONTRERAS	03/08/2020	Indeterminado	S/	8,000.00	S/	8,000.00	S/	6,320.00
6085	0046	003560	ESPECIALISTA EN TESORERIA	MARZO 2022	D.Leg. N°1057	Cubierta	DNI	09854547	NILDA ROXANA NUÑEZ MARIN	01/08/2018	Indeterminado	S/	10,000.00	S/	10,000.00	S/	7,727.77
6086	0046	004148	SECRETARIA/O	MARZO 2022	D.Leg. N°1057	Cubierta	DNI	10195952	ERICA JANINA ALVARADO YACUPOMA	01/10/2020	Indeterminado	S/	2,450.00	S/	2,450.00	S/	1,961.96
6087	0046	004438	ANALISTA	MARZO 2022	D.Leg. N°1057	Cubierta	DNI	45445985	FIORELLA MIRYAM SOLARI OLIVEROS	14/10/2021	31/12/2022	S/	7,500.00	S/	7,500.00	S/	6,002.25
6088	0046	003018	ASISTENTE	MARZO 2022	D.Leg. N°1057	Cubierta	DNI	07632979	MILAGRITOS TERESA SALES DE LOS SANTOS	01/10/2020	Indeterminado	S/	3,500.00	S/	3,500.00	S/	2,749.95
6089	0046	002762	ANALISTA	MARZO 2022	D.Leg. N°1057	Cubierta	DNI	72498825	MARIA ISABEL PERALES VALERA	01/10/2020	Indeterminado	S/	7,000.00	S/	7,000.00	S/	5,530.00
6090	0046	001234	ESPECIALISTA	MARZO 2022	D.Leg. N°1057	Cubierta	DNI	45980656	WILMER ONOFRE LULO	01/10/2020	Indeterminado	S/	5,000.00	S/	5,000.00	S/	4,001.50
6091	0046	002842	ANALISTA	MARZO 2022	D.Leg. N°1057	Cubierta	DNI	46296978	JOSE MARTIN PUYEN FUENTES	01/10/2020	Indeterminado	S/	6,000.00	S/	6,000.00	S/	4,480.72
6092	0046	003471	ANALISTA	MARZO 2022	D.Leg. N°1057	Cubierta	DNI	47247595	KAREN ROXANA SERCADO VILCAPOMA	01/10/2020	Indeterminado	S/	6,000.00	S/	6,000.00	S/	4,658.57
6093	0046	002305	ESPECIALISTA	MARZO 2022	D.Leg. N°1057	Cubierta	DNI	45982020	WALTER SANCHEZ LOBATO	01/10/2020	Indeterminado	S/	8,000.00	S/	8,000.00	S/	6,420.80
6094	0046	002160	ASISTENTE	MARZO 2022	D.Leg. N°1057	Cubierta	DNI	47800850	ALEXANDER JAVIER GONZALES	01/10/2020	Indeterminado	S/	3,000.00	S/	3,000.00	S/	2,402.40
6095	0046	002673	ANALISTA	MARZO 2022	D.Leg. N°1057	Cubierta	DNI	32661800	CARMEN ANGELICA CASTILLO ORTIZ	01/10/2020	Indeterminado	S/	6,500.00	S/	6,500.00	S/	5,135.00
6096	0046	002459	ANALISTA	MARZO 2022	D.Leg. N°1057	Cubierta	DNI	72302432	MAYRA ALEJANDRA HUAMAN PRADO	01/10/2020	Indeterminado	S/	7,000.00	S/	7,000.00	S/	5,618.20
6097	0046	002414	ANALISTA	MARZO 2022	D.Leg. N°1057	Cubierta	DNI	45427917	ANDRES ALBERTO YAÑEZ CARDENAS	01/10/2020	Indeterminado	S/	9,000.00	S/	9,000.00	S/	6,998.86
6098	0046	004150	ESPECIALISTA	MARZO 2022	D.Leg. N°1057	Cubierta	DNI	45154669	CAROL MARILYN CACERES CUELLAR	01/10/2020	Indeterminado	S/	8,000.00	S/	8,000.00	S/	6,285.60
6099	0046	002292	TECNICO	MARZO 2022	D.Leg. N°1057	Cubierta	DNI	71456004	JAIRO JESUS BERNAOLA LOZANO	01/10/2020	Indeterminado	S/	2,000.00	S/	1,980.14	S/	1,747.68
6100	0046	002231	ESPECIALISTA I	MARZO 2022	D.Leg. N°1057	Cubierta	DNI	41317814	MARITZA ROSARIO SOLIS POLO	01/10/2020	31/03/2022	S/	12,000.00	S/	12,000.00	S/	9,656.69
6101	0046	002486	ESPECIALISTA	MARZO 2022	D.Leg. N°1057	Cubierta	DNI	08146730	GABY JESSICA NIETO FERNANDEZ	01/10/2020	Indeterminado	S/	10,000.00	S/	10,000.00	S/	7,613.53
6102	0046	000110	AUDITOR CONTABLE	MARZO 2022	D.Leg. N°1057	Cubierta	DNI	47865369	KATHERINNE HUAROTO JANTO	01/10/2020	Indeterminado	S/	3,000.00	S/	3,000.00	S/	2,259.17
6103	0046	003397	ESPECIALISTA	MARZO 2022	D.Leg. N°1057	Cubierta	DNI	45780994	MANFRED PHILIPH CARRERA AMAYA	01/10/2020	Indeterminado	S/	10,000.00	S/	10,000.00	S/	7,508.29
6104	0046	000005	PROFESIONAL I	MARZO 2022	D.Leg. N°1057	Cubierta	DNI	47020945	PAMELA ELIANA FERRER MANTEGAZZA	01/10/2020	Indeterminado	S/	6,000.00	S/	6,000.00	S/	4,529.13

6105	0046	002528	ANALISTA	MARZO 2022	D.Leg. N°1057	Cubierta	DNI	70453587	ALVARO HERNAN MAMANI CARDENAS	01/10/2020	Indeterminado	S/	6,000.00	S/	6,000.00	S/ 4,815.60
6106	0046	003391	ESPECIALISTA	MARZO 2022	D.Leg. N°1057	Cubierta	DNI	41147846	MERCEDES GIOVANNA BELLIDO ZACONETTA	01/10/2020	Indeterminado	S/	10,000.00	S/	10,000.00	S/ 7,866.00
6107	0046	003439	ESPECIALISTA	MARZO 2022	D.Leg. N°1057	Cubierta	DNI	10475341	ERICKA ROCIO MORI COLOMA	01/10/2020	Indeterminado	S/	12,000.00	S/	12,000.00	S/ 9,145.41
6108	0046	002837	ANALISTA	MARZO 2022	D.Leg. N°1057	Cubierta	DNI	44742441	SILVIA BARRETON ANCCO	01/10/2020	Indeterminado	S/	4,000.00	S/	4,000.00	S/ 3,203.20
6109	0046	003475	ESPECIALISTA	MARZO 2022	D.Leg. N°1057	Cubierta	DNI	45359515	IBSEN JUAN CASANOVA VILELA	01/10/2020	Indeterminado	S/	12,000.00	S/	12,000.00	S/ 9,370.22
6110	0046	002343	ANALISTA	MARZO 2022	D.Leg. N°1057	Cubierta	DNI	73018247	GONZALO ADOLFO RIVERA MARISCAL	01/10/2020	Indeterminado	S/	5,500.00	S/	5,500.00	S/ 4,261.17
6111	0046	003083	ASESOR	MARZO 2022	D.Leg. N°1057	Cubierta	DNI	40470500	ORLANDO BURGA BURGA	01/10/2020	Indeterminado	S/	12,000.00	S/	12,000.00	S/ 9,656.69
6112	0046	003408	ESPECIALISTA	MARZO 2022	D.Leg. N°1057	Cubierta	DNI	43100385	JOAO COLLINS LAYSECA BARRIOS	10/12/2020	Indeterminado	S/	9,000.00	S/	9,000.00	S/ 7,202.70
6113	0046	003586	COORDINADOR	MARZO 2022	D.Leg. N°1057	Cubierta	DNI	44102094	DORIS CONSUELO EYZAGUIRRE CORONADO	01/10/2020	Indeterminado	S/	12,000.00	S/	12,000.00	S/ 8,969.98
6114	0046	003412	ANALISTA	MARZO 2022	D.Leg. N°1057	Cubierta	DNI	43523294	BEATRIZ AURORA RODRIGUEZ BERNAL	01/10/2020	Indeterminado	S/	6,000.00	S/	6,000.00	S/ 4,801.80
6115	0046	003407	ESPECIALISTA	MARZO 2022	D.Leg. N°1057	Cubierta	DNI	42874955	SUSAN PORRAS DIAZ	10/12/2020	Indeterminado	S/	9,000.00	S/	9,000.00	S/ 7,207.20
6116	0046	002495	ANALISTA	MARZO 2022	D.Leg. N°1057	Cubierta	DNI	42264260	DAISY ELIZABETH GARCIA ANDIA	01/10/2020	Indeterminado	S/	5,000.00	S/	5,000.00	S/ 3,935.50
6117	0046	003422	ESPECIALISTA	MARZO 2022	D.Leg. N°1057	Cubierta	DNI	43615403	LISVENIA ELIZABETH HUANGAL LINGAN	01/10/2020	Indeterminado	S/	12,000.00	S/	12,000.00	S/ 9,464.69
6118	0046	001623	ESPECIALISTA	MARZO 2022	D.Leg. N°1057	Cubierta	DNI	46735415	WIFALAVEL VEGA UGARTE	01/10/2020	Indeterminado	S/	5,000.00	S/	5,000.00	S/ 3,860.77
6119	0046	003459	ESPECIALISTA	MARZO 2022	D.Leg. N°1057	Cubierta	DNI	70439386	KAROL ELIZABETH GALA CARPIO	01/10/2020	Indeterminado	S/	10,000.00	S/	10,000.00	S/ 8,003.00
6120	0046	003477	EXPERTO	MARZO 2022	D.Leg. N°1057	Cubierta	DNI	43337455	LILYANA PAMELA HAWKINS TACCHINO	01/10/2020	Indeterminado	S/	14,500.00	S/	14,500.00	S/ 11,481.94
6121	0046	002310	APOYO ADMINISTRATIVO	MARZO 2022	D.Leg. N°1057	Cubierta	DNI	43248450	JORGE ISAIAS CUBAS ALVAN	02/11/2020	21/06/2022	S/	4,000.00	S/	4,000.00	S/ 3,468.40
6122	0046	003452	ANALISTA	MARZO 2022	D.Leg. N°1057	Cubierta	DNI	46685375	CARLA IVONNE PALOMINO ORE	02/11/2020	Indeterminado	S/	6,000.00	S/	6,000.00	S/ 4,804.80
6123	0046	002635	PROFESIONAL I	MARZO 2022	D.Leg. N°1057	Cubierta	DNI	47210347	PATRICIA DEL PILAR HORNA ROCA	02/11/2020	Indeterminado	S/	7,000.00	S/	7,000.00	S/ 5,602.10
6124	0046	003512	ESPECIALISTA	MARZO 2022	D.Leg. N°1057	Cubierta	DNI	44526075	YULY LUZ CONDORI SOTO	02/11/2020	Indeterminado	S/	10,000.00	S/	10,000.00	S/ 7,900.00
6125	0046	003446	ESPECIALISTA	MARZO 2022	D.Leg. N°1057	Cubierta	DNI	44715986	LESLIE FIORELLA NAVARRO HIDALGO	02/11/2020	Indeterminado	S/	10,000.00	S/	10,000.00	S/ 8,026.00
6126	0046	003516	ESPECIALISTA	MARZO 2022	D.Leg. N°1057	Cubierta	DNI	47494986	DELFINA PECEROS GALVAN	02/11/2020	Indeterminado	S/	10,000.00	S/	10,000.00	S/ 7,882.77
6127	0046	003428	ASISTENTE	MARZO 2022	D.Leg. N°1057	Cubierta	DNI	47069357	BENJAMIN JONATAN TORREJON LOPEZ	02/11/2020	Indeterminado	S/	4,000.00	S/	4,000.00	S/ 3,201.20
6128	0046	002383	ESPECIALISTA	MARZO 2022	D.Leg. N°1057	Cubierta	DNI	10182038	CARMEN ROSA FUERTES BRICEÑO	02/11/2020	Indeterminado	S/	10,000.00	S/	10,000.00	S/ 7,857.00
6129	0046	002522	ESPECIALISTA	MARZO 2022	D.Leg. N°1057	Cubierta	DNI	08770889	ALEXIS RAINIER LAMA LIMA	02/11/2020	Indeterminado	S/	13,000.00	S/	13,000.00	S/ 10,191.99
6130	0046	003444	ESPECIALISTA	MARZO 2022	D.Leg. N°1057	Cubierta	DNI	44787022	NILDA VARGAS CUBAS	02/11/2020	Indeterminado	S/	10,000.00	S/	10,000.00	S/ 8,008.00
6131	0046	003445	ESPECIALISTA	MARZO 2022	D.Leg. N°1057	Cubierta	DNI	46477751	ROSA MARIA RAMIREZ URBANO	02/11/2020	Indeterminado	S/	10,000.00	S/	10,000.00	S/ 8,003.00
6132	0046	001511	ESPECIALISTA	MARZO 2022	D.Leg. N°1057	Cubierta	DNI	09490441	MERCEDES ROXANA BUSTINZA GARCIA	02/11/2020	Indeterminado	S/	5,500.00	S/	5,487.01	S/ 4,311.15
6133	0046	003511	ESPECIALISTA	MARZO 2022	D.Leg. N°1057	Cubierta	DNI	43143041	JORGE ANTONIO HOYOS ROJAS	02/11/2020	Indeterminado	S/	10,000.00	S/	10,000.00	S/ 8,026.00
6134	0046	003053	ESPECIALISTA	MARZO 2022	D.Leg. N°1057	Cubierta	DNI	40339585	ADOLFO RICARDO RODRIGUEZ MASIAS	02/11/2020	Indeterminado	S/	10,000.00	S/	10,000.00	S/ 7,866.00
6135	0046	002607	PROFESIONAL I	MARZO 2022	D.Leg. N°1057	Cubierta	DNI	29616648	CARLOS ANDRES CALLO LAZO	02/11/2020	Indeterminado	S/	7,000.00	S/	7,000.00	S/ 5,618.20
6136	0046	003436	ESPECIALISTA	MARZO 2022	D.Leg. N°1057	Cubierta	DNI	40806054	CHRISTIAN ROGER MORON VASQUEZ	02/11/2020	Indeterminado	S/	12,000.00	S/	12,000.00	S/ 9,480.00
6137	0046	003460	ESPECIALISTA	MARZO 2022	D.Leg. N°1057	Cubierta	DNI	45956303	NATALIA HAYDEE ROMERO HENOSTROZA	02/11/2020	Indeterminado	S/	10,000.00	S/	10,000.00	S/ 8,003.00
6138	0046	003429	COORDINADOR	MARZO 2022	D.Leg. N°1057	Cubierta	DNI	08786448	CECILIA ISABEL RODRIGUEZ ASMAT	09/11/2020	Indeterminado	S/	13,500.00	S/	13,500.00	S/ 10,677.44
6139	0046	003469	ANALISTA	MARZO 2022	D.Leg. N°1057	Cubierta	DNI	41593028	FREDDY ALBERTO PEREZ GUTIERREZ	24/11/2020	Indeterminado	S/	8,000.00	S/	8,000.00	S/ 6,398.40
6140	0046	003521	ANALISTA	MARZO 2022	D.Leg. N°1057	Cubierta	DNI	44401103	JOSE SANTOS LIVIA UBALDO	24/11/2020	Indeterminado	S/	8,000.00	S/	8,000.00	S/ 6,320.00
6141	0046	004172	ANALISTA	MARZO 2022	D.Leg. N°1057	Cubierta	DNI	41866223	MABEL ELIZABETH SALDAÑA RUIZ	24/11/2020	Indeterminado	S/	8,000.00	S/	8,000.00	S/ 6,406.40
6142	0046	002538	ESPECIALISTA	MARZO 2022	D.Leg. N°1057	Cubierta	DNI	43304669	GABRIEL ARMANDO TAGLE DIESTRA	24/11/2020	Indeterminado	S/	8,000.00	S/	8,000.00	S/ 6,406.40
6143	0046	003462	ASISTENTE	MARZO 2022	D.Leg. N°1057	Cubierta	DNI	44971109	ROSARIO JULIA ATENCIO VERGARAY	25/11/2020	Indeterminado	S/	4,000.00	S/	4,000.00	S/ 3,100.69
6144	0046	002272	ESPECIALISTA	MARZO 2022	D.Leg. N°1057	Cubierta	DNI	41954909	RAFAEL VISA FLORES	27/11/2020	Indeterminado	S/	11,000.00	S/	11,000.00	S/ 8,690.00
6145	0046	002494	ANALISTA	MARZO 2022	D.Leg. N°1057	Cubierta	DNI	45512815	MADELEINE LILIA CONDORI FLORES	25/11/2020	Indeterminado	S/	5,000.00	S/	5,000.00	S/ 4,004.00
6146	0046	003510	ASISTENTE	MARZO 2022	D.Leg. N°1057	Cubierta	DNI	47351436	SANDY PRYSCILA RAMIREZ CHAVARRIA	25/11/2020	31/05/2022	S/	4,000.00	S/	4,000.00	S/ 3,201.20
6147	0046	003580	ESPECIALISTA	MARZO 2022	D.Leg. N°1057	Cubierta	DNI	44101992	HEYDEN OLORTEGUI AGUIRRE	24/11/2020	Indeterminado	S/	8,000.00	S/	8,000.00	S/ 6,292.80
6148	0046	001888	ESPECIALISTA	MARZO 2022	D.Leg. N°1057	Cubierta	DNI	07636147	EDUARDO VILLACORTA CONTRERAS	01/12/2020	3/03/2022	S/	12,000.00	S/	1,200.00	S/ 1,039.92
6149	0046	003448	ANALISTA	MARZO 2022	D.Leg. N°1057	Cubierta	DNI	40779506	BLANCA ROSA RODRIGUEZ CARBAJAL	01/12/2020	Indeterminado	S/	8,000.00	S/	8,000.00	S/ 6,006.33
6150	0046	003438	ASISTENTE	MARZO 2022	D.Leg. N°1057	Cubierta	DNI	70011831	MARICIELO ISABEL DE LA VEGA GARCIA	01/12/2020	Indeterminado	S/	4,000.00	S/	4,000.00	S/ 3,201.20
6151	0046	001839	APOYO ADMINISTRATIVO	MARZO 2022	D.Leg. N°1057	Cubierta	DNI	42225095	JHONNEL RAUL AGUILAR DAMIAN	01/12/2020	Indeterminado	S/	2,500.00	S/	2,500.00	S/ 1,969.75
6152	0046	004321	ESPECIALISTA	MARZO 2022	D.Leg. N°1057	Cubierta	DNI	45934743	CESAR LUIS FERNANDEZ GUTIERREZ	28/10/2021	31/12/2022	S/	11,000.00	S/	11,000.00	S/ 8,601.19
6153	0046	003590	ESPECIALISTA	MARZO 2022	D.Leg. N°1057	Cubierta	DNI	15962790	GLORIA MARIA MUNDINES MATUTE	01/12/2020	25/03/2022	S/	13,000.00	S/	10,833.33	S/ 7,843.55
6154	0046	002530	ASESOR	MARZO 2022	D.Leg. N°1057	Cubierta	DNI	09993582	ROCIO DEL CARMEN PAREDES LUNA	01/12/2020	17/06/2022	S/	12,000.00	S/	12,000.00	S/ 9,470.69
6155	0046	003453	ESPECIALISTA	MARZO 2022	D.Leg. N°1057	Cubierta	DNI	18110140	ALDO MUÑOZ SALDAÑA	01/03/2021	Indeterminado	S/	10,000.00	S/	10,000.00	S/ 7,900.00
6156	0046	003362	ESPECIALISTA	MARZO 2022	D.Leg. N°1057	Cubierta	DNI	07464623	VICTOR MANUEL SEGOVIA JIMENEZ	01/12/2020	Indeterminado	S/	10,000.00	S/	10,000.00	S/ 7,866.00
6157	0046	002702	ESPECIALISTA	MARZO 2022	D.Leg. N°1057	Cubierta	DNI	40936720	ALAN MANUEL LAUS ALFARO	01/12/2020	Indeterminado	S/	8,000.00	S/	8,000.00	S/ 6,292.80
6158	0046	003082	EXPERTO	MARZO 2022	D.Leg. N°1057	Cubierta	DNI	10632134	CATALINA MAGALY ACASIETE ROMANI	10/12/2020	Indeterminado	S/	12,000.00	S/	11,865.00	S/ 9,518.70
6159	0046	003387	ASISTENTE	MARZO 2022	D.Leg. N°1057	Cubierta	DNI	43399638	WILLIAM RICARDO INOCENTE ARMIJO	10/12/2020	Indeterminado	S/	3,000.00	S/	3,000.00	S/ 2,599.80
6160	0046	003520	ASISTENTE	MARZO 2022	D.Leg. N°1057	Cubierta	DNI	70000579	BEREMIZ SAMIR ROJAS MORAN	10/12/2020	22/07/2022	S/	4,000.00	S/	4,000.00	S/ 3,210.40
6161	0046	003048	ASISTENTE	MARZO 2022	D.Leg. N°1057	Cubierta	DNI	46554039	LUZ ANGELY ALENCASTRE RAMOS	10/12/2020	Indeterminado	S/	3,500.00	S/	3,500.00	S/ 2,801.05
6162	0046	002665	PROFESIONAL ASISTENTE I	MARZO 2022	D.Leg. N°1057	Cubierta	DNI	43726351	ESMERALDA ISABEL HUAMANI ROJAS	10/12/2020	Indeterminado	S/	2,500.00	S/	2,500.00	S/ 2,206.50
6163	0046	000860	PROFESIONAL ADMINISTRATIVO	MARZO 2022	D.Leg. N°1057	Cubierta	DNI	40397436	WALTER TARRILLO MONDRAGON	09/12/2020	Indeterminado	S/	8,000.00	S/	8,000.00	S/ 6,292.80
6164	0046	002401	ESPECIALISTA	MARZO 2022	D.Leg. N°1057	Cubierta	DNI	45932062	ROCIO FLOR DAMIAN DE LA CRUZ	09/12/2020	Indeterminado	S/	8,000.00	S/	8,000.00	S/ 6,398.40

6165	0046	004234	ANALISTA	MARZO 2022	D.Leg. N°1057	Cubierta	DNI	44779271	SMITH MARTINEZ CHANCA	17/05/2021	31/12/2022	S/	7,500.00	S/	7,500.00	S/ 6,019.50
6166	0046	002523	ESPECIALISTA	MARZO 2022	D.Leg. N°1057	Cubierta	DNI	70584907	JUAN JACOBO HERRERA CARRASCO	10/12/2020	Indeterminado	S/	13,000.00	S/	13,000.00	S/ 10,125.46
6167	0046	004174	ANALISTA	MARZO 2022	D.Leg. N°1057	Cubierta	DNI	46352537	ROSA MARIA CISNEROS MENDOZA	11/12/2020	Indeterminado	S/	8,000.00	S/	8,000.00	S/ 6,402.40
6168	0046	001639	ESPECIALISTA	MARZO 2022	D.Leg. N°1057	Cubierta	DNI	10049056	MANUELA EUFEMIA CHICCORI PACCO	11/12/2020	Indeterminado	S/	5,500.00	S/	5,315.90	S/ 4,199.56
6169	0046	002031	TECNICO	MARZO 2022	D.Leg. N°1057	Cubierta	DNI	72379456	MELISSA LESLY MARQUEZ VERA	11/12/2020	Indeterminado	S/	4,500.00	S/	4,500.00	S/ 3,611.70
6170	0046	002393	ESPECIALISTA	MARZO 2022	D.Leg. N°1057	Cubierta	DNI	44167046	EDINSON DAVID VEGA ZAVALA	11/12/2020	Indeterminado	S/	11,000.00	S/	11,000.00	S/ 8,811.39
6171	0046	003390	ESPECIALISTA	MARZO 2022	D.Leg. N°1057	Cubierta	DNI	41062371	GIANNINA LIZETTE PANDO PILCO	11/12/2020	Indeterminado	S/	10,000.00	S/	10,000.00	S/ 8,026.00
6172	0046	003470	ANALISTA	MARZO 2022	D.Leg. N°1057	Cubierta	DNI	42319338	MARIO ROLANDO HUACO ROSAS	11/12/2020	Indeterminado	S/	8,000.00	S/	8,000.00	S/ 6,292.80
6173	0046	002808	ANALISTA	MARZO 2022	D.Leg. N°1057	Cubierta	DNI	42000920	MARIA CECILIA GUTIERREZ PERALTA	11/12/2020	Indeterminado	S/	6,000.00	S/	6,000.00	S/ 4,433.13
6174	0046	003004	ASISTENTE	MARZO 2022	D.Leg. N°1057	Cubierta	DNI	06807132	CAROL CONSUELO RIVERA VASQUEZ	11/12/2020	Indeterminado	S/	4,000.00	S/	3,991.39	S/ 3,460.93
6175	0046	000811	ESPECIALISTA EN TESORERIA	MARZO 2022	D.Leg. N°1057	Cubierta	DNI	41621437	TANIA VARGAS IRURI	11/12/2020	Indeterminado	S/	5,000.00	S/	5,000.00	S/ 3,928.50
6176	0046	003454	ESPECIALISTA	MARZO 2022	D.Leg. N°1057	Cubierta	DNI	10585341	MIRIAM EDITH VALENZUELA ARMAS	11/12/2020	Indeterminado	S/	10,000.00	S/	10,000.00	S/ 7,871.00
6177	0046	003364	ESPECIALISTA	MARZO 2022	D.Leg. N°1057	Cubierta	DNI	44870588	MIGUEL ALEJANDRO QUINTANA PAHUACHO	11/12/2020	7/03/2022	S/	8,000.00	S/	1,866.67	S/ 1,493.90
6178	0046	003440	ESPECIALISTA	MARZO 2022	D.Leg. N°1057	Cubierta	DNI	41632005	CAROL LIZZET CHUQUICHAICO CARRION	11/12/2020	2/03/2022	S/	12,000.00	S/	800.00	S/ 706.08
6179	0046	003505	ANALISTA	MARZO 2022	D.Leg. N°1057	Cubierta	DNI	47323802	MARIA INES CONDORI CCANCAPA	11/12/2020	Indeterminado	S/	8,000.00	S/	8,000.00	S/ 6,320.00
6180	0046	003393	ASISTENTE	MARZO 2022	D.Leg. N°1057	Cubierta	DNI	43077975	ALAN MANUEL GARCIA ORTIZ	11/12/2020	Indeterminado	S/	2,500.00	S/	2,500.00	S/ 2,002.00
6181	0046	003417	ESPECIALISTA	MARZO 2022	D.Leg. N°1057	Cubierta	DNI	43086797	MARIA LUISA PIPA ACEVEDO	11/12/2020	Indeterminado	S/	10,000.00	S/	10,000.00	S/ 8,026.00
6182	0046	002504	ANALISTA	MARZO 2022	D.Leg. N°1057	Cubierta	DNI	71782171	MIRELIA KATHLIN LOAYZA TAPIA	15/12/2020	19/07/2022	S/	6,000.00	S/	6,000.00	S/ 4,815.60
6183	0046	003418	ESPECIALISTA	MARZO 2022	D.Leg. N°1057	Cubierta	DNI	43941871	JORGE ANDRE PRADO GARCIA BLASQUEZ	11/12/2020	Indeterminado	S/	10,000.00	S/	10,000.00	S/ 7,998.00
6184	0046	002436	ESPECIALISTA	MARZO 2022	D.Leg. N°1057	Cubierta	DNI	10784025	JOSE LUIS BALCAZAR LABRIN	11/12/2020	Indeterminado	S/	12,000.00	S/	12,000.00	S/ 9,470.69
6185	0046	003430	ESPECIALISTA	MARZO 2022	D.Leg. N°1057	Cubierta	DNI	42225053	JOSE LUIS CORDOVA GOMEZ	10/12/2020	Indeterminado	S/	12,000.00	S/	12,000.00	S/ 9,470.69
6186	0046	002771	ANALISTA	MARZO 2022	D.Leg. N°1057	Cubierta	DNI	46261983	ELVA MARIA FIESTAS QUICIO	14/12/2020	Indeterminado	S/	5,000.00	S/	5,000.00	S/ 3,939.50
6187	0046	003522	ANALISTA	MARZO 2022	D.Leg. N°1057	Cubierta	DNI	44181099	CESAR JOEL CUCHAPARI ARUHUANCA	29/12/2020	Indeterminado	S/	8,000.00	S/	8,000.00	S/ 6,320.00
6188	0046	002680	ANALISTA	MARZO 2022	D.Leg. N°1057	Cubierta	DNI	46923898	JUAN JOSE MORANTE MONTENEGRO	11/01/2021	Indeterminado	S/	7,000.00	S/	7,000.00	S/ 5,602.10
6189	0046	000932	TECNICO ADMINISTRATIVO	MARZO 2022	D.Leg. N°1057	Cubierta	DNI	09543197	ISABEL PATRICIA VILLACORTA LUNA	06/01/2021	Indeterminado	S/	6,000.00	S/	6,000.00	S/ 4,719.60
6190	0046	004258	ANALISTA	MARZO 2022	D.Leg. N°1057	Cubierta	DNI	47137231	CARLOS NOE MORALES TORRES	17/05/2021	31/12/2022	S/	6,000.00	S/	6,000.00	S/ 4,515.33
6191	0046	002502	ASISTENTE	MARZO 2022	D.Leg. N°1057	Cubierta	DNI	70037722	INTI ANTONIO ROJAS TORREJON	06/01/2021	Indeterminado	S/	3,000.00	S/	3,000.00	S/ 2,504.57
6192	0046	003394	ASISTENTE	MARZO 2022	D.Leg. N°1057	Cubierta	DNI	75067295	JULIO ELFAS CCAICO BARRAZA	07/01/2021	Indeterminado	S/	2,500.00	S/	2,500.00	S/ 2,200.75
6193	0046	003036	ASISTENTE	MARZO 2022	D.Leg. N°1057	Cubierta	DNI	40882958	VLADIMIR ALEXANDER OBANDO BARRERA	07/01/2021	Indeterminado	S/	2,500.00	S/	2,500.00	S/ 2,175.00
6194	0046	002018	ASISTENTE	MARZO 2022	D.Leg. N°1057	Cubierta	DNI	40782823	LEXIE ARACELLI CHILET ROJAS	07/01/2021	Indeterminado	S/	3,500.00	S/	3,500.00	S/ 2,754.85
6195	0046	001846	ESPECIALISTA	MARZO 2022	D.Leg. N°1057	Cubierta	DNI	40380804	MISAEL ANAYA MONTES	07/01/2021	Indeterminado	S/	12,000.00	S/	12,000.00	S/ 9,623.09
6196	0046	004444	ANALISTA	MARZO 2022	D.Leg. N°1057	Cubierta	DNI	73977183	GINA ALISSON FIGUEROA CISNEROS	15/10/2021	24/06/2022	S/	7,500.00	S/	7,500.00	S/ 6,019.50
6197	0046	002098	ESPECIALISTA	MARZO 2022	D.Leg. N°1057	Cubierta	DNI	40198176	SAMUEL RUIDIAS ROMERO	07/01/2021	Indeterminado	S/	10,000.00	S/	10,000.00	S/ 7,864.77
6198	0046	003524	ANALISTA	MARZO 2022	D.Leg. N°1057	Cubierta	DNI	46977652	RUBEN GERSON CORONADO ANDRADA	07/01/2021	Indeterminado	S/	6,000.00	S/	6,000.00	S/ 4,804.80
6199	0046	003363	ESPECIALISTA	MARZO 2022	D.Leg. N°1057	Cubierta	DNI	46430992	DIANA MARISOL SALAZAR VARGAS	08/01/2021	Indeterminado	S/	10,000.00	S/	10,000.00	S/ 8,026.00
6200	0046	004074	ANALISTA	MARZO 2022	D.Leg. N°1057	Cubierta	DNI	72736466	LUCERO SAMY SUMARRIVA TRUJILLO	11/01/2021	Indeterminado	S/	6,000.00	S/	6,000.00	S/ 4,658.57
6201	0046	004131	ANALISTA	MARZO 2022	D.Leg. N°1057	Cubierta	DNI	42917910	LUIS ELI CESPEDES PAISIG	11/01/2021	Indeterminado	S/	7,000.00	S/	7,000.00	S/ 5,509.70
6202	0046	004136	ESPECIALISTA	MARZO 2022	D.Leg. N°1057	Cubierta	DNI	41373039	ABEL ALFREDO ABAL ABARCA	11/01/2021	Indeterminado	S/	8,500.00	S/	8,500.00	S/ 6,542.87
6203	0046	004134	ANALISTA	MARZO 2022	D.Leg. N°1057	Cubierta	DNI	41459246	AURA GIULLIANA VILLALTA SALAZAR DE PONCE	11/01/2021	Indeterminado	S/	7,000.00	S/	7,000.00	S/ 5,444.70
6204	0046	004135	ANALISTA	MARZO 2022	D.Leg. N°1057	Cubierta	DNI	46298749	EDER JAYLER FUENTES ILLA	11/01/2021	Indeterminado	S/	7,000.00	S/	7,000.00	S/ 5,458.87
6205	0046	003579	ANALISTA	MARZO 2022	D.Leg. N°1057	Cubierta	DNI	73875605	KERLI RUIZ LANDEO	08/01/2021	Indeterminado	S/	7,000.00	S/	7,000.00	S/ 5,356.67
6206	0046	004097	ASISTENTE	MARZO 2022	D.Leg. N°1057	Cubierta	DNI	74121889	EDUARDO MANUEL CASTRO FRANCO	11/01/2021	Indeterminado	S/	3,500.00	S/	3,500.00	S/ 3,081.05
6207	0046	001936	ESPECIALISTA EN PRESUPUESTO	MARZO 2022	D.Leg. N°1057	Cubierta	DNI	42189906	CARMEN VANESSA AVILA GONZALEZ	06/01/2021	Indeterminado	S/	10,500.00	S/	10,500.00	S/ 8,259.30
6208	0046	004166	ESPECIALISTA	MARZO 2022	D.Leg. N°1057	Cubierta	DNI	41325980	JENIFFER JUSTINA GALLARDAY SOTO	06/01/2021	Indeterminado	S/	8,000.00	S/	8,000.00	S/ 6,303.20
6209	0046	002834	ANALISTA	MARZO 2022	D.Leg. N°1057	Cubierta	DNI	10784258	CARLOS HUMBERTO ZAMORA TAPIA	06/01/2021	Indeterminado	S/	5,500.00	S/	5,500.00	S/ 4,345.00
6210	0046	000057	PROFESIONAL I	MARZO 2022	D.Leg. N°1057	Cubierta	DNI	75318713	JUAN CARLOS ALFREDO TOVAR GALARRETA	06/01/2021	Indeterminado	S/	5,000.00	S/	5,000.00	S/ 4,013.00
6211	0046	001013	PROFESIONAL ADMINISTRATIVO	MARZO 2022	D.Leg. N°1057	Cubierta	DNI	41336521	ALEXIS OMAR FERRER CONTRERAS	06/01/2021	Indeterminado	S/	6,500.00	S/	6,500.00	S/ 5,121.35
6212	0046	000327	PROFESIONAL I	MARZO 2022	D.Leg. N°1057	Cubierta	DNI	72926684	PATRICIA KATHERIN GONZALES ANDONAYRE	06/01/2021	Indeterminado	S/	6,500.00	S/	6,500.00	S/ 5,216.90
6213	0046	000790	PROFESIONAL DE APOYO	MARZO 2022	D.Leg. N°1057	Cubierta	DNI	41645981	RAFAEL FRANCISCO CERDA AGUIRRE	07/01/2021	Indeterminado	S/	5,000.00	S/	5,000.00	S/ 3,933.00
6214	0046	002719	ANALISTA	MARZO 2022	D.Leg. N°1057	Cubierta	DNI	70480333	KATHIA LIZZETH MEJIA BELTRAN	07/01/2021	Indeterminado	S/	7,000.00	S/	7,000.00	S/ 5,618.20
6215	0046	003587	ANALISTA	MARZO 2022	D.Leg. N°1057	Cubierta	DNI	70327220	MARIA ROXANA TORRES FARFAN	07/01/2021	Indeterminado	S/	6,000.00	S/	6,000.00	S/ 4,804.80
6216	0046	004149	ESPECIALISTA	MARZO 2022	D.Leg. N°1057	Cubierta	DNI	10796600	CHRISTIAN RAFAEL ARUTAYPE SANCHEZ	08/01/2021	Indeterminado	S/	8,000.00	S/	8,000.00	S/ 6,420.80
6217	0046	002718	ESPECIALISTA	MARZO 2022	D.Leg. N°1057	Cubierta	DNI	40835598	ROSALI ABALA LUJAN CABRERA	07/01/2021	30/04/2022	S/	12,000.00	S/	12,000.00	S/ 9,656.69
6218	0046	002345	ANALISTA	MARZO 2022	D.Leg. N°1057	Cubierta	DNI	10712243	JUAN JOSE CASTILLO CUEVA	07/01/2021	Indeterminado	S/	6,000.00	S/	6,000.00	S/ 4,714.20
6219	0046	001302	ESPECIALISTA	MARZO 2022	D.Leg. N°1057	Cubierta	DNI	41234554	CLAUDIA CATHERINE CHAVEZ AGAMA	07/01/2021	Indeterminado	S/	7,000.00	S/	7,000.00	S/ 5,506.20
6220	0046	002211	ESPECIALISTA I	MARZO 2022	D.Leg. N°1057	Cubierta	DNI	42549733	EMILIO LACHIRA ESPINOZA	08/01/2021	Indeterminado	S/	10,000.00	S/	10,000.00	S/ 7,814.00
6221	0046	001411	ESPECIALISTA	MARZO 2022	D.Leg. N°1057	Cubierta	DNI	72199786	ARLETH MARITZA CERRUDO CHAVEZ	08/01/2021	Indeterminado	S/	3,000.00	S/	3,000.00	S/ 2,582.80
6222	0046	003437	ANALISTA	MARZO 2022	D.Leg. N°1057	Cubierta	DNI	20057135	MONICA MARMANI SARMIENTO	08/01/2021	Indeterminado	S/	8,000.00	S/	8,000.00	S/ 6,010.33
6223	0046	004170	ESPECIALISTA	MARZO 2022	D.Leg. N°1057	Cubierta	DNI	43018571	MARGOTH PAOLA HUAMANI CHARAGUA	11/01/2021	Indeterminado	S/	8,500.00	S/	8,500.00	S/ 6,547.12
6224	0046	002215	ANALISTA	MARZO 2022	D.Leg. N°1057	Cubierta	DNI	73390103	CAROLINA CHUNG ALCARAZO	08/01/2021	Indeterminado	S/	6,500.00	S/	6,500.00	S/ 5,201.95

6225	0046	004193	ESPECIALISTA	MARZO 2022	D.Leg. N°1057	Cubierta	DNI	45209491	CINTHIA CAROLINA RUIZ CHUNGA	06/01/2021	Indeterminado	S/	9,500.00	S/	8,083.00	S/	6,804.73
6226	0046	004572	ESPECIALISTA	MARZO 2022	D.Leg. N°1057	Cubierta	DNI	43570877	ENMANUEL SANDRO LA ROSA CARMONA	27/10/2021	23/02/2021	S/	9,000.00	S/	9,000.00	S/	7,202.70
6227	0046	001556	ESPECIALISTA	MARZO 2022	D.Leg. N°1057	Cubierta	DNI	08870194	MARTIN FRANCISCO RIVERA VASQUEZ	08/01/2021	Indeterminado	S/	9,000.00	S/	9,000.00	S/	7,223.40
6228	0046	004192	ESPECIALISTA	MARZO 2022	D.Leg. N°1057	Cubierta	DNI	46113355	VICTOR ENRIQUE PERLECHE RAFFO	06/01/2021	Indeterminado	S/	9,500.00	S/	9,500.00	S/	7,607.60
6229	0046	003026	ASESOR	MARZO 2022	D.Leg. N°1057	Cubierta	DNI	07318064	DORIS VIRGINIA ZUASNABAR CALERO	07/01/2021	Indeterminado	S/	11,000.00	S/	11,000.00	S/	8,690.00
6230	0046	002339	ANALISTA	MARZO 2022	D.Leg. N°1057	Cubierta	DNI	46017643	BLANCA VICTORIA DEL CARMEN CUBILLOS LOYOLA	07/01/2021	Indeterminado	S/	6,000.00	S/	5,934.58	S/	4,752.41
6231	0046	004188	ESPECIALISTA	MARZO 2022	D.Leg. N°1057	Cubierta	DNI	43644377	VICTOR RAUL GOMEZ CISNEROS	07/01/2021	23/03/2022	S/	9,500.00	S/	9,500.00	S/	7,459.62
6232	0046	004198	ANALISTA	MARZO 2022	D.Leg. N°1057	Cubierta	DNI	47157204	KEVIN ANTONIO MANTILLA DIAZ	07/01/2021	Indeterminado	S/	4,500.00	S/	4,500.00	S/	3,963.60
6233	0046	003581	ASISTENTE	MARZO 2022	D.Leg. N°1057	Cubierta	DNI	73194479	GABRIEL MARQUEZ CANALES	07/01/2021	Indeterminado	S/	3,000.00	S/	3,000.00	S/	2,642.40
6234	0046	004195	ANALISTA	MARZO 2022	D.Leg. N°1057	Cubierta	DNI	46025783	JULIO CESAR GARCIA MORALES	07/01/2021	Indeterminado	S/	4,500.00	S/	4,500.00	S/	3,611.70
6235	0046	004189	ESPECIALISTA	MARZO 2022	D.Leg. N°1057	Cubierta	DNI	42502006	JUAN CARLOS HUAMANI ALEJO	07/01/2021	Indeterminado	S/	9,500.00	S/	9,500.00	S/	7,477.60
6236	0046	004181	ANALISTA	MARZO 2022	D.Leg. N°1057	Cubierta	DNI	72157403	LEYLA CHRISTINA CASTILLO PONCE	08/01/2021	Indeterminado	S/	4,500.00	S/	4,500.00	S/	3,325.23
6237	0046	004177	COORDINADOR	MARZO 2022	D.Leg. N°1057	Cubierta	DNI	45592624	KAROL DANITZA CUYATTI CHIRA	08/01/2021	Indeterminado	S/	11,500.00	S/	11,468.06	S/	9,220.50
6238	0046	004196	ANALISTA	MARZO 2022	D.Leg. N°1057	Cubierta	DNI	44689270	CLAUDIA CONSUELO GUERRA AGUILAR	08/01/2021	Indeterminado	S/	4,500.00	S/	4,459.69	S/	3,423.62
6239	0046	004210	ESPECIALISTA	MARZO 2022	D.Leg. N°1057	Cubierta	DNI	07466039	MARIA VERONICA TRUJILLO GASTELLO	08/01/2021	Indeterminado	S/	9,500.00	S/	9,500.00	S/	7,399.15
6240	0046	002642	PROFESIONAL I	MARZO 2022	D.Leg. N°1057	Cubierta	DNI	44819813	JHON JIMMY CABRERA ANASTACIO	08/01/2021	Indeterminado	S/	8,000.00	S/	8,000.00	S/	6,420.80
6241	0046	002258	COORDINADOR	MARZO 2022	D.Leg. N°1057	Cubierta	DNI	42201950	PATRICIA MILAGROS MARCACUZCO QUINTO	13/01/2021	Indeterminado	S/	12,000.00	S/	11,942.50	S/	9,137.96
6242	0046	002853	ESPECIALISTA	MARZO 2022	D.Leg. N°1057	Cubierta	DNI	42436640	PATRICIA CAROLINA VEGA CASTRO	08/01/2021	Indeterminado	S/	11,000.00	S/	11,000.00	S/	8,436.15
6243	0046	003073	ESPECIALISTA	MARZO 2022	D.Leg. N°1057	Cubierta	DNI	08128665	JUAN MANUEL VELARDE PAIRAZAMAN	08/01/2021	Indeterminado	S/	12,000.00	S/	12,000.00	S/	9,453.89
6244	0046	003465	ANALISTA	MARZO 2022	D.Leg. N°1057	Cubierta	DNI	46630650	ANA MARIA MAGALY SAAVEDRA ESCALANTE	08/01/2021	Indeterminado	S/	6,000.00	S/	6,000.00	S/	4,661.57
6245	0046	001832	ESPECIALISTA	MARZO 2022	D.Leg. N°1057	Cubierta	DNI	44660578	GERARDO VICTOR RAUL ARROYO CUBAS	08/01/2021	Indeterminado	S/	9,500.00	S/	9,500.00	S/	7,389.87
6246	0046	004201	ANALISTA	MARZO 2022	D.Leg. N°1057	Cubierta	DNI	47246462	ERICK TTITO HUAMAN	08/01/2021	Indeterminado	S/	4,500.00	S/	4,500.00	S/	3,611.70
6247	0046	002844	ESPECIALISTA	MARZO 2022	D.Leg. N°1057	Cubierta	DNI	41208732	CAROL JENNIFER CUENTAS JIMENEZ	08/01/2021	Indeterminado	S/	9,000.00	S/	9,000.00	S/	7,071.30
6248	0046	002839	ESPECIALISTA	MARZO 2022	D.Leg. N°1057	Cubierta	DNI	70426689	DIANA MERCEDES CAYCHO RAMOS	08/01/2021	Indeterminado	S/	9,500.00	S/	9,500.00	S/	7,624.70
6249	0046	003463	ESPECIALISTA	MARZO 2022	D.Leg. N°1057	Cubierta	DNI	09400588	YONE ANDRES PAUCAR MANTILLA	15/01/2021	Indeterminado	S/	9,500.00	S/	9,500.00	S/	7,624.70
6250	0046	003442	ESPECIALISTA	MARZO 2022	D.Leg. N°1057	Cubierta	DNI	20107852	FERNANDO MIGUEL ROMERO AGUIRRE	11/01/2021	Indeterminado	S/	12,000.00	S/	12,000.00	S/	9,470.69
6251	0046	000507	PROFESIONAL I	MARZO 2022	D.Leg. N°1057	Cubierta	DNI	41679337	EDINSON RIVERA RODRIGUEZ	11/01/2021	Indeterminado	S/	7,000.00	S/	7,000.00	S/	5,530.00
6252	0046	001393	PROFESIONAL ADMINISTRATIVO	MARZO 2022	D.Leg. N°1057	Cubierta	DNI	46836529	DIEGO FERNANDO VASQUEZ VASQUEZ	11/01/2021	Indeterminado	S/	7,000.00	S/	7,000.00	S/	5,602.10
6253	0046	003576	ANALISTA	MARZO 2022	D.Leg. N°1057	Cubierta	DNI	28314387	MARCEL AMORIN QUISPE	11/01/2021	Indeterminado	S/	7,000.00	S/	7,000.00	S/	5,509.70
6254	0046	004116	ASISTENTE	MARZO 2022	D.Leg. N°1057	Cubierta	DNI	70242445	DANITZA GRACIELA TRIGOSO ABAD	11/01/2021	Indeterminado	S/	3,500.00	S/	3,500.00	S/	2,809.10
6255	0046	004115	ANALISTA	MARZO 2022	D.Leg. N°1057	Cubierta	DNI	44449254	SHEYLA SANDY TINCO MAQUIN	11/01/2021	Indeterminado	S/	6,000.00	S/	6,000.00	S/	4,551.60
6256	0046	002637	PROFESIONAL I	MARZO 2022	D.Leg. N°1057	Cubierta	DNI	45848234	YONI FRANCO SALAZAR CUNIAS	11/01/2021	Indeterminado	S/	7,000.00	S/	7,000.00	S/	5,618.20
6257	0046	002408	ESPECIALISTA	MARZO 2022	D.Leg. N°1057	Cubierta	DNI	46716164	FIORELLA SAYURI PAJUELO ROMERO	11/01/2021	Indeterminado	S/	8,500.00	S/	8,500.00	S/	6,678.87
6258	0046	004142	ANALISTA	MARZO 2022	D.Leg. N°1057	Cubierta	DNI	46707681	MILUSKA YASMINA CHAVEZ LOPEZ	11/01/2021	Indeterminado	S/	7,000.00	S/	6,766.67	S/	5,418.75
6259	0046	002331	ANALISTA	MARZO 2022	D.Leg. N°1057	Cubierta	DNI	43938458	PEDRO CARLOS PICCO ACEVEDO	11/01/2021	Indeterminado	S/	5,000.00	S/	5,000.00	S/	4,013.00
6260	0046	004143	ANALISTA	MARZO 2022	D.Leg. N°1057	Cubierta	DNI	46499928	JUANA LIZETH ABRIL RODRIGUEZ	11/01/2021	Indeterminado	S/	7,000.00	S/	7,000.00	S/	5,605.60
6261	0046	004145	ANALISTA	MARZO 2022	D.Leg. N°1057	Cubierta	DNI	44622298	DARWIN DUBIEL CASTILLO NAVARRO	11/01/2021	Indeterminado	S/	7,000.00	S/	7,000.00	S/	5,618.20
6262	0046	003450	ANALISTA	MARZO 2022	D.Leg. N°1057	Cubierta	DNI	45465906	MELISSA ESTHER CASTILLO MORALES	11/01/2021	Indeterminado	S/	6,000.00	S/	6,000.00	S/	4,396.96
6263	0046	004187	ESPECIALISTA	MARZO 2022	D.Leg. N°1057	Cubierta	DNI	40971988	LESLY CAROL DEZA VASQUEZ	11/01/2021	Indeterminado	S/	9,500.00	S/	9,500.00	S/	7,598.10
6264	0046	004190	ESPECIALISTA	MARZO 2022	D.Leg. N°1057	Cubierta	DNI	10278783	ALEX ARMANDO MARTIN LEON MANSILLA	11/01/2021	Indeterminado	S/	9,500.00	S/	9,500.00	S/	7,505.00
6265	0046	004202	ANALISTA	MARZO 2022	D.Leg. N°1057	Cubierta	DNI	70032065	VERENIZE IRIS VASQUEZ CABALLERO	11/01/2021	Indeterminado	S/	4,500.00	S/	4,500.00	S/	3,603.60
6266	0046	003582	ESPECIALISTA	MARZO 2022	D.Leg. N°1057	Cubierta	DNI	41873158	ALAN DENNIS GARAVITO RAMIREZ	11/01/2021	Indeterminado	S/	9,000.00	S/	9,000.00	S/	7,202.70
6267	0046	004146	ANALISTA	MARZO 2022	D.Leg. N°1057	Cubierta	DNI	41221137	EDWIN ESTEBAN CORDERO PARODI	13/01/2021	Indeterminado	S/	7,000.00	S/	6,940.69	S/	5,483.14
6268	0046	004126	ANALISTA	MARZO 2022	D.Leg. N°1057	Cubierta	DNI	42835855	CRISTIAN MORAN ZUÑIGA	11/01/2021	Indeterminado	S/	7,000.00	S/	7,000.00	S/	5,618.20
6269	0046	000314	PROFESIONAL I	MARZO 2022	D.Leg. N°1057	Cubierta	DNI	47593666	KAREN ROSALYN CORONEL NUÑEZ	07/01/2021	Indeterminado	S/	5,000.00	S/	5,000.00	S/	4,013.00
6270	0046	000599	APOYO ADMINISTRATIVO	MARZO 2022	D.Leg. N°1057	Cubierta	DNI	41132387	JULIO ARMANDO AGÜERO DE LA MATA PAITAN	11/01/2021	Indeterminado	S/	2,500.00	S/	2,500.00	S/	2,164.25
6271	0046	002278	ANALISTA	MARZO 2022	D.Leg. N°1057	Cubierta	DNI	45945234	ROMINA ANGELICA ROJAS CARREÑO	08/01/2021	Indeterminado	S/	8,000.00	S/	8,000.00	S/	6,406.40
6272	0046	003434	ANALISTA	MARZO 2022	D.Leg. N°1057	Cubierta	DNI	44325091	ROSA ELVIRA ARQUIÑEGO CUEVA	06/01/2021	Indeterminado	S/	8,000.00	S/	8,000.00	S/	6,420.80
6273	0046	003461	ESPECIALISTA	MARZO 2022	D.Leg. N°1057	Cubierta	DNI	40048587	GUSTAVO ADOLFO ORMEÑO ALVARADO	07/01/2021	Indeterminado	S/	10,000.00	S/	10,000.00	S/	7,727.77
6274	0046	004191	ESPECIALISTA	MARZO 2022	D.Leg. N°1057	Cubierta	DNI	07254199	JULIO RAUL MUÑOZ VARA	06/01/2021	Indeterminado	S/	9,500.00	S/	9,500.00	S/	7,472.70
6275	0046	004199	ANALISTA	MARZO 2022	D.Leg. N°1057	Cubierta	DNI	47788803	JULIO JOSIMAR PANAIJO SALDAÑA	07/01/2021	Indeterminado	S/	4,500.00	S/	4,500.00	S/	3,971.70
6276	0046	004200	ANALISTA	MARZO 2022	D.Leg. N°1057	Cubierta	DNI	43799931	LUIS ALBERTO SAUÑE ROJAS	08/01/2021	23/05/2022	S/	4,500.00	S/	4,500.00	S/	3,555.00
6277	0046	002121	PROFESIONAL I	MARZO 2022	D.Leg. N°1057	Cubierta	DNI	41190777	WALVERTH JHOVANNY CALATAYUD ESPINOZA	01/03/2021	Indeterminado	S/	13,500.00	S/	13,500.00	S/	10,670.69
6278	0046	001856	TECNICO ADMINISTRATIVO	MARZO 2022	D.Leg. N°1057	Cubierta	DNI	42101927	JESSICA LILI URDAMPILLETA OCMIN	01/03/2021	Indeterminado	S/	3,000.00	S/	3,000.00	S/	2,538.70
6279	0046	001273	ESPECIALISTA	MARZO 2022	D.Leg. N°1057	Cubierta	DNI	15425859	CARMEN CECILIA NOVELLA LESCANO	01/03/2021	Indeterminado	S/	9,000.00	S/	9,000.00	S/	7,142.20
6280	0046	004180	ESPECIALISTA	MARZO 2022	D.Leg. N°1057	Cubierta	DNI	46188193	NOELIA DEL ROSARIO BENZA FLORES	01/03/2021	Indeterminado	S/	9,500.00	S/	9,500.00	S/	7,378.31
6281	0046	002317	ASISTENTE	MARZO 2022	D.Leg. N°1057	Cubierta	DNI	42752901	EVELIN TORRES CORAL	01/03/2021	Indeterminado	S/	3,500.00	S/	3,500.00	S/	2,689.85
6282	0046	003012	ESPECIALISTA	MARZO 2022	D.Leg. N°1057	Cubierta	DNI	46552681	MARIA ELENA VIDAL SENADOR	01/03/2021	Indeterminado	S/	8,000.00	S/	8,000.00	S/	6,355.80
6283	0046	002159	ASISTENTE	MARZO 2022	D.Leg. N°1057	Cubierta	DNI	10271126	PATRICIA LUZ SANCHEZ CORRALES	01/03/2021	Indeterminado	S/	3,500.00	S/	3,484.69	S/	3,140.91
6284	0046	003065	ESPECIALISTA	MARZO 2022	D.Leg. N°1057	Cubierta	DNI	41354871	KARLA ANDREA CHUEZ SALAZAR	01/03/2021	Indeterminado	S/	12,000.00	S/	12,000.00	S/	9,464.69

6285	0046	003517	COORDINADOR	MARZO 2022	D.Leg. N°1057	Cubierta	DNI	41420278	HECTOR RICARDO MORALES GONZALEZ	01/03/2021	Indeterminado	S/	13,500.00	S/	13,500.00	S/	10,612.44
6286	0046	002144	ESPECIALISTA	MARZO 2022	D.Leg. N°1057	Cubierta	DNI	43670047	CARLA DENISSE PEÑA GODINEZ	01/03/2021	Indeterminado	S/	8,000.00	S/	8,000.00	S/	6,292.80
6287	0046	001946	ESPECIALISTA EN PRESUPUESTO	MARZO 2022	D.Leg. N°1057	Cubierta	DNI	45928869	WILY JHON TORRES CCARHUAS	02/03/2021	Indeterminado	S/	5,000.00	S/	5,000.00	S/	4,004.00
6288	0046	002183	ESPECIALISTA I	MARZO 2022	D.Leg. N°1057	Cubierta	DNI	45707893	FRANCIA INDIRA DELGADO MANRIQUE	02/03/2021	Indeterminado	S/	8,000.00	S/	8,000.00	S/	6,153.57
6289	0046	003382	ASISTENTE	MARZO 2022	D.Leg. N°1057	Cubierta	DNI	46321014	NATALIA MERCEDES CARRION ELGUERA	02/03/2021	Indeterminado	S/	2,500.00	S/	2,500.00	S/	2,006.50
6290	0046	003592	ANALISTA	MARZO 2022	D.Leg. N°1057	Cubierta	DNI	01322308	RENE AROCUTIPA CABRERA	02/03/2021	Indeterminado	S/	7,000.00	S/	7,000.00	S/	5,602.10
6291	0046	004194	ANALISTA	MARZO 2022	D.Leg. N°1057	Cubierta	DNI	73992512	THALIA EMELYN CHAVEZ NIETO	03/03/2021	Indeterminado	S/	4,500.00	S/	4,500.00	S/	3,611.70
6292	0046	002764	ANALISTA	MARZO 2022	D.Leg. N°1057	Cubierta	DNI	40246024	DAVID PAUL PORRAS CORDOVA	03/03/2021	Indeterminado	S/	7,000.00	S/	7,000.00	S/	5,618.20
6293	0046	003441	ESPECIALISTA	MARZO 2022	D.Leg. N°1057	Cubierta	DNI	32387089	ALDO ADALBERTO ORIHUELA ESCALANTE	03/03/2021	Indeterminado	S/	12,000.00	S/	12,000.00	S/	9,321.81
6294	0046	003371	ANALISTA	MARZO 2022	D.Leg. N°1057	Cubierta	DNI	40122144	LUIS OBLITAS CAMARENA BULLON	03/03/2021	Indeterminado	S/	7,000.00	S/	7,000.00	S/	5,506.20
6295	0046	001550	ESPECIALISTA	MARZO 2022	D.Leg. N°1057	Cubierta	DNI	46658453	GIANMARCO FERNANDO GUERRERO DIAZ	05/03/2021	Indeterminado	S/	7,000.00	S/	7,000.00	S/	5,618.20
6296	0046	003574	ANALISTA	MARZO 2022	D.Leg. N°1057	Cubierta	DNI	72287887	KEVEN RODRIGO BETETA CASTAÑEDA	08/03/2021	Indeterminado	S/	7,000.00	S/	7,000.00	S/	5,602.10
6297	0046	002676	ESPECIALISTA	MARZO 2022	D.Leg. N°1057	Cubierta	DNI	41367328	LUCY MARIOLA CONTRERAS PINEDO	08/03/2021	Indeterminado	S/	10,000.00	S/	10,000.00	S/	8,026.00
6298	0046	004348	APOYO ADMINISTRATIVO	MARZO 2022	D.Leg. N°1057	Cubierta	DNI	72644365	ERICK ARTURO MARTINEZ RIVADENEYRA	28/03/2022	Indeterminado	S/	2,500.00	S/	333.33	S/	293.60
6299	0046	003373	ANALISTA	MARZO 2022	D.Leg. N°1057	Cubierta	DNI	10742381	LUIS ANTONIO BAZAN LOZANO	28/03/2022	Indeterminado	S/	7,000.00	S/	933.33	S/	822.08
6300	0046	004409	ANALISTA	MARZO 2022	D.Leg. N°1057	Cubierta	DNI	47875619	KEVIN EDWARD RODRIGUEZ ORELLANA	28/03/2022	24/03/2022	S/	6,000.00	S/	800.00	S/	642.08
6301	0046	004178	COORDINADOR	MARZO 2022	D.Leg. N°1057	Cubierta	DNI	43644377	VICTOR RAUL GOMEZ CISNEROS	25/03/2022	23/03/2022	S/	13,000.00	S/	3,033.33	S/	2,427.57
6302	0046	004591	ASISTENTE	MARZO 2022	D.Leg. N°1057	Cubierta	DNI	76181582	VICTOR JESUS MEJIA MARTINEZ	27/10/2021	28/02/2022	S/	3,500.00	S/	948.40	S/	834.88
6303	0046	004579	ESPECIALISTA	MARZO 2022	D.Leg. N°1057	Cubierta	DNI	45424032	MARCOS GIANCARLOS PIÑA BURGA	27/10/2021	28/02/2022	S/	9,000.00	S/	2,637.50	S/	2,110.79
6304	0046	003000	DIRECTOR	MARZO 2022	D.Leg. N°1057	Cubierta	DNI	40815587	JUAN CARLOS ZECENARRO MONGE	01/11/2019	17/02/2022	S/	15,600.00	S/	9,836.67	S/	7,728.67
6305	0046	002158	ESPECIALISTA LEGAL	MARZO 2022	D.Leg. N°1057	Cubierta	DNI	40029113	EDA OFELIA ADRIANZEN PERSIVALE	14/12/2017	28/02/2022	S/	11,000.00	S/	11,091.67	S/	8,734.39
6306	0046	003421	ESPECIALISTA	MARZO 2022	D.Leg. N°1057	Cubierta	DNI	46086742	MARI CARMEN FALEN LLONTOP	01/10/2020	28/02/2022	S/	12,000.00	S/	16,600.00	S/	13,390.51
6307	0046	003464	ESPECIALISTA	MARZO 2022	D.Leg. N°1057	Cubierta	DNI	06666931	PATRICIA CECILIA POZO MENDOZA	02/11/2020	28/02/2022	S/	12,000.00	S/	7,100.00	S/	5,588.41
6308	0046	004151	ASESOR	MARZO 2022	D.Leg. N°1057	Cubierta	DNI	45040024	PETER STEVEN MEDINA RAZURI	01/10/2020	28/02/2022	S/	15,000.00	S/	21,250.00	S/	16,912.31
6309	0046	004237	ANALISTA	MARZO 2022	D.Leg. N°1057	Cubierta	DNI	73077903	LUIS ALBERTO FRIAS MORE	18/05/2021	21/02/2022	S/	7,000.00	S/	2,381.95	S/	1,911.74
6310	0046	004242	ASISTENTE	MARZO 2022	D.Leg. N°1057	Cubierta	DNI	47508065	MELISSA RAQUEL JAYO GONZALES	18/05/2021	28/02/2022	S/	3,000.00	S/	2,341.67	S/	1,879.42
6311	0046	004388	ANALISTA	MARZO 2022	D.Leg. N°1057	Cubierta	DNI	46876535	ROSMERY ISABEL BARTOLO CRIOLLO	14/10/2021	25/02/2022	S/	7,000.00	S/	2,566.67	S/	2,020.23
6312	0046	004370	ESPECIALISTA	MARZO 2022	D.Leg. N°1057	Cubierta	DNI	40508060	SHARAI HEADDY BORJAS MORALES	15/10/2021	20/02/2022	S/	11,000.00	S/	183.33	S/	158.88
6313	0046	004372	ESPECIALISTA	MARZO 2022	D.Leg. N°1057	Cubierta	DNI	09590404	LUIS FRANCISCO MOYA TANTALEAN	13/10/2021	28/02/2022	S/	11,000.00	S/	4,155.56	S/	3,270.84
6314	0046	004577	ANALISTA	MARZO 2022	D.Leg. N°1057	Cubierta	DNI	42703253	JAYRO MARTIN CHIPANA HERRERA	03/11/2021	28/02/2022	S/	4,500.00	S/	1,300.00	S/	1,145.04
6315	0046	004318	ANALISTA	MARZO 2022	D.Leg. N°1057	Cubierta	DNI	45025349	JUAN NEMESIO CISNEROS QUISPE	03/11/2021	28/02/2022	S/	7,500.00	S/	2,416.67	S/	2,102.50
6316	0046	004071	ESPECIALISTA	MARZO 2022	D.Leg. N°1057	Cubierta	DNI	43371689	CINDY MAGALY PACHECO ANCHIRAICO	17/12/2018	25/02/2022	S/	9,500.00	S/	14,658.36	S/	11,602.01
6317	0046	002512	ESPECIALISTA	MARZO 2022	D.Leg. N°1057	Cubierta	DNI	42969386	FERNANDO IVAN VALDEZ SOLIS	01/10/2020	28/02/2022	S/	9,000.00	S/	12,750.00	S/	10,084.26
6318	0046	004433	ANALISTA	MARZO 2022	D.Leg. N°1057	Cubierta	DNI	71328982	DAVID VEGAS DEL CASTILLO	15/10/2021	28/02/2022	S/	7,500.00	S/	2,791.67	S/	2,240.59
6319	0046	002230	ANALISTA	MARZO 2022	D.Leg. N°1057	Cubierta	DNI	74299096	MIGUEL ANTONIO ALZAMORA HENOSTROZA	06/01/2021	15/02/2022	S/	5,000.00	S/	5,555.56	S/	4,448.89
6320	0046	003038	ASISTENTE	MARZO 2022	D.Leg. N°1057	Cubierta	DNI	75606211	ETTY MILENA CALLE NEYRA	04/11/2019	9/02/2022	S/	2,500.00	S/	5,083.34	S/	4,079.89
6321	0046	002612	PROFESIONAL ASISTENTE I	MARZO 2022	D.Leg. N°1057	Cubierta	DNI	72968984	MARIA ALEJANDRA ESQUIVEL PAREDES	02/05/2019	16/02/2022	S/	2,500.00	S/	4,645.83	S/	3,720.38
6322	0046	003064	ESPECIALISTA	MARZO 2022	D.Leg. N°1057	Cubierta	DNI	40279325	CRISTINA HUARANGA QUISPE	10/12/2019	28/02/2022	S/	12,000.00	S/	14,633.33	S/	11,581.89
6323	0046	002282	ESPECIALISTA	MARZO 2022	D.Leg. N°1057	Cubierta	DNI	40715752	RAPHAEL ANGEL SALDAÑA PACHECO	12/01/2021	28/02/2022	S/	13,500.00	S/	15,262.50	S/	12,107.58
6324	0046	000834	ESPECIALISTA ADMINISTRATIVO	MARZO 2022	D.Leg. N°1057	Cubierta	DNI	10613538	MIGUEL ANDRES GARGATE FALCON	11/04/2013	28/02/2022	S/	6,000.00	S/	11,300.00	S/	8,927.00
6325	0046	001903	ANALISTA	MARZO 2022	D.Leg. N°1057	Cubierta	DNI	45943650	JONATHAN ALFREDO ENRIQUEZ PEÑA	14/10/2019	28/02/2022	S/	9,000.00	S/	11,775.00	S/	9,273.19
6326	0046	003406	ESPECIALISTA	MARZO 2022	D.Leg. N°1057	Cubierta	DNI	72214025	MICAELA CHUQUILIN MORI	03/03/2021	28/02/2022	S/	10,000.00	S/	5,555.56	S/	4,448.89
6327	0046	004432	ANALISTA	MARZO 2022	D.Leg. N°1057	Cubierta	DNI	74062774	RONY STEVE FRANCIA QUISPE	14/10/2021	28/02/2022	S/	7,500.00	S/	2,812.50	S/	2,069.79
6328	0046	004578	ESPECIALISTA	MARZO 2022	D.Leg. N°1057	Cubierta	DNI	40362097	CAROL IVONNE INFANTES HERRERA	27/10/2021	28/02/2022	S/	9,000.00	S/	1,737.50	S/	1,367.59
6329	0046	002413	ANALISTA	MARZO 2022	D.Leg. N°1057	Cubierta	DNI	43484791	GILMER HUANCAS LOPEZ	14/10/2019	28/02/2022	S/	6,000.00	S/	8,250.00	S/	6,621.45
6330	0046	003373	ANALISTA	MARZO 2022	D.Leg. N°1057	Cubierta	DNI	46545287	OLIVIA ATANACIA HUANCHI GUTIERREZ	08/07/2020	25/02/2022	S/	7,000.00	S/	5,600.00	S/	4,481.68
6331	0046	003070	ESPECIALISTA	MARZO 2022	D.Leg. N°1057	Cubierta	DNI	41309078	YOBANA JAQUELIN OSORIO HUANCA	01/10/2020	28/02/2022	S/	12,000.00	S/	17,000.00	S/	13,430.00
6332	0046	003435	ESPECIALISTA	MARZO 2022	D.Leg. N°1057	Cubierta	DNI	42566700	TANIA NATALI MALCA BECERRA	02/11/2020	28/02/2022	S/	12,000.00	S/	15,900.00	S/	12,608.24
6333	0046	003071	ESPECIALISTA	MARZO 2022	D.Leg. N°1057	Cubierta	DNI	45829371	ANTHONY DAVID LAURA SILVA	23/11/2020	28/02/2022	S/	12,000.00	S/	10,400.00	S/	8,185.84
6334	0046	004127	ANALISTA	MARZO 2022	D.Leg. N°1057	Cubierta	DNI	40665089	HENRY AGUILAR ESPINOZA	11/01/2021	28/02/2022	S/	7,000.00	S/	1,166.66	S/	1,011.61
6335	0046	002033	OPERADOR DE EQUIPO	MARZO 2022	D.Leg. N°1057	Cubierta	DNI	47303158	YESSY ALMENDRA GARAY ARCE	08/01/2021	10/02/2022	S/	3,500.00	S/	3,820.83	S/	3,066.60
6336	0046	002524	ASISTENTE	MARZO 2022	D.Leg. N°1057	Cubierta	DNI	72451628	JHOJAN CRISTHIAN MARQUIÑO TERRONES JANCCO	07/01/2021	11/02/2022	S/	2,500.00	S/	1,743.06	S/	1,398.98
6337	0046	003042	COORDINADOR	ABRIL 2022	D.Leg. N°1057	Cubierta	DNI	42241390	JACKELYN JESSICA JUAREZ CORNEJO	27/12/2019	Indeterminado	S/	12,000.00	S/	12,000.00	S/	9,461.32
6338	0046	000015	PROFESIONAL I	ABRIL 2022	D.Leg. N°1057	Cubierta	DNI	09092946	GLADYS MINU ALIAGA SILVA	01/01/2009	Indeterminado	S/	3,714.00	S/	3,714.00	S/	3,416.88
6339	0046	000234	PROFESIONAL I	ABRIL 2022	D.Leg. N°1057	Cubierta	DNI	22406198	ELVIS RICARDO JARA FIGUEROA	01/01/2009	Indeterminado	S/	4,302.00	S/	4,302.00	S/	3,957.84
6340	0046	003507	ANALISTA	ABRIL 2022	D.Leg. N°1057	Cubierta	DNI	40208951	ANA MARIA AYCA MARIN	15/07/2020	Indeterminado	S/	8,000.00	S/	8,000.00	S/	6,292.80
6341	0046	003466	ANALISTA	ABRIL 2022	D.Leg. N°1057	Cubierta	DNI	45139431	PAMELA MIREYA SALDARRIAGA NEGRINI	15/07/2020	Indeterminado	S/	8,000.00	S/	8,000.00	S/	6,320.00
6342	0046	003519	ANALISTA	ABRIL 2022	D.Leg. N°1057	Cubierta	DNI	16708279	JORGE YSMAEL ORTEGA CABREJOS	24/11/2020	Indeterminado	S/	8,000.00	S/	8,000.00	S/	6,292.80
6343	0046	005081	ASISTENTE	ABRIL 2022	D.Leg. N°1057	Cubierta	DNI	72952823	MARILYN YURIKO LEIVA IROBA	14/10/2021	10/06/2022	S/	3,000.00	S/	3,000.00	S/	2,407.80
6344	0046	004953	ESPECIALISTA	ABRIL 2022	D.Leg. N°1057	Cubierta	DNI	40241591	INES RIVERA LOPEZ	15/10/2021	Indeterminado	S/	11,000.00	S/	11,000.00	S/	8,813.52

6345	0046	005063	ANALISTA	ABRIL 2022	D.Leg. N°1057	Cubierta	DNI	74044640	SOL MARIA ACUÑA FLORES	13/10/2021	Indeterminado	S/	5,500.00	S/	5,500.00	S/	4,414.30
6346	0046	004859	ANALISTA	ABRIL 2022	D.Leg. N°1057	Cubierta	DNI	40924934	JOSE TOMAS AGUILAR GODOS	14/10/2021	Indeterminado	S/	7,500.00	S/	7,500.00	S/	5,903.25
6347	0046	005049	ASISTENTE	ABRIL 2022	D.Leg. N°1057	Cubierta	DNI	43893510	LITA DEL PILAR SIESQUEN ACOSTA	12/10/2021	Indeterminado	S/	4,000.00	S/	4,000.00	S/	3,146.40
6348	0046	004864	ANALISTA	ABRIL 2022	D.Leg. N°1057	Cubierta	DNI	47705025	ERICK ALCIDES SOTOMAYOR CASTRO	15/10/2021	Indeterminado	S/	6,000.00	S/	6,000.00	S/	4,815.60
6349	0046	004999	ESPECIALISTA	ABRIL 2022	D.Leg. N°1057	Cubierta	DNI	09856187	CARLOS GUILLERMO TELLO VILLENA	12/10/2021	Indeterminado	S/	10,000.00	S/	10,000.00	S/	7,871.00
6350	0046	001939	ESPECIALISTA	ABRIL 2022	D.Leg. N°1057	Cubierta	DNI	40508665	SUSAN MIREYA ARRUNATEGUI PASAPERA	01/09/2017	Indeterminado	S/	8,000.00	S/	8,000.00	S/	6,292.80
6351	0046	003556	CONSULTOR	ABRIL 2022	D.Leg. N°1057	Cubierta	DNI	09859308	HAYDEE BALAREZO AVALOS	15/08/2014	Indeterminado	S/	5,800.00	S/	5,800.00	S/	4,576.74
6352	0046	003557	CONSULTOR	ABRIL 2022	D.Leg. N°1057	Cubierta	DNI	16706800	JEANETTE YVONNE FERNANDEZ AREVALO	15/08/2014	Indeterminado	S/	9,000.00	S/	9,000.00	S/	6,625.23
6353	0046	005031	ESPECIALISTA	ABRIL 2022	D.Leg. N°1057	Cubierta	DNI	45437489	SIBY GISELA TORRES CASTRO	15/10/2021	Indeterminado	S/	9,000.00	S/	9,000.00	S/	7,207.20
6354	0046	003553	CONSULTOR	ABRIL 2022	D.Leg. N°1057	Cubierta	DNI	20578688	BETTY COSSIO SOSA	16/04/2014	Indeterminado	S/	14,000.00	S/	14,000.00	S/	10,777.37
6355	0046	005002	ANALISTA	ABRIL 2022	D.Leg. N°1057	Cubierta	DNI	74202036	SANTIAGO ALBERTO VARGAS CHAVEZ	18/10/2021	30/06/2022	S/	5,000.00	S/	5,000.00	S/	4,004.00
6356	0046	005052	ESPECIALISTA	ABRIL 2022	D.Leg. N°1057	Cubierta	DNI	70106201	CLAUDIA LUCIA VARILLAS ARANA	12/10/2021	Indeterminado	S/	9,000.00	S/	9,000.00	S/	7,083.90
6357	0046	005078	COORDINADOR	ABRIL 2022	D.Leg. N°1057	Cubierta	DNI	43516205	MARIA LUISA VASQUEZ ROSSI	15/10/2021	30/06/2022	S/	12,000.00	S/	12,000.00	S/	9,631.72
6358	0046	003555	CONSULTOR	ABRIL 2022	D.Leg. N°1057	Cubierta	DNI	29541265	FERNANDO JAVIER ROJAS FUENTES	16/04/2014	Indeterminado	S/	14,000.00	S/	14,000.00	S/	11,069.32
6359	0046	004937	ESPECIALISTA	ABRIL 2022	D.Leg. N°1057	Cubierta	DNI	09628928	CARLOS FERNANDO VENTURA IZAGUIRRE	14/10/2021	Indeterminado	S/	10,000.00	S/	10,000.00	S/	8,026.00
6360	0046	004960	ANALISTA	ABRIL 2022	D.Leg. N°1057	Cubierta	DNI	45584738	CHRISTIAN VILCAPOMA PALOMINO	15/10/2021	Indeterminado	S/	5,000.00	S/	5,000.00	S/	4,401.50
6361	0046	003554	CONSULTOR	ABRIL 2022	D.Leg. N°1057	Cubierta	DNI	06184306	NANCY SALVADOR LINARES	01/08/2014	Indeterminado	S/	5,000.00	S/	5,000.00	S/	4,001.50
6362	0046	003558	CONSULTOR	ABRIL 2022	D.Leg. N°1057	Cubierta	DNI	09887505	FELIX MARTIN MENDOZA BARRERA	01/08/2014	Indeterminado	S/	9,500.00	S/	9,500.00	S/	7,559.70
6363	0046	005043	ANALISTA	ABRIL 2022	D.Leg. N°1057	Cubierta	DNI	46497291	KATHY MARIBEL VILCARROMERO CONTRERAS	13/10/2021	Indeterminado	S/	6,000.00	S/	6,000.00	S/	4,804.80
6364	0046	004842	ANALISTA	ABRIL 2022	D.Leg. N°1057	Cubierta	DNI	47635611	STEFFANY VILLANUEVA CARPIO	18/10/2021	Indeterminado	S/	7,500.00	S/	7,500.00	S/	6,006.00
6365	0046	004854	ANALISTA	ABRIL 2022	D.Leg. N°1057	Cubierta	DNI	46377631	FRANK BRAYAN YARI MERMA	12/10/2021	30/06/2022	S/	7,500.00	S/	7,500.00	S/	6,002.25
6366	0046	005095	AUXILIAR	ABRIL 2022	D.Leg. N°1057	Cubierta	DNI	08965530	LUIS ANANIAS ARROYO LOBATON	25/10/2021	Indeterminado	S/	3,000.00	S/	3,000.00	S/	2,647.80
6367	0046	003366	ESPECIALISTA	ABRIL 2022	D.Leg. N°1057	Cubierta	DNI	40831856	ARMANDO IVAN PATAZCA ULFE	15/07/2020	Indeterminado	S/	8,000.00	S/	8,000.00	S/	6,266.73
6368	0046	004825	ESPECIALISTA	ABRIL 2022	D.Leg. N°1057	Cubierta	DNI	09859634	RINA CECILIA AGUILAR SILVA	27/10/2021	Indeterminado	S/	8,000.00	S/	7,999.44	S/	6,292.36
6369	0046	005038	ESPECIALISTA	ABRIL 2022	D.Leg. N°1057	Cubierta	DNI	72851591	JOANA RINA MAMANI VICTORIO	25/10/2021	Indeterminado	S/	8,000.00	S/	8,000.00	S/	6,320.00
6370	0046	005035	ASISTENTE	ABRIL 2022	D.Leg. N°1057	Cubierta	DNI	77042459	THALIA ESTEPHANY CHAVEZ VILLAVICENCIO	26/10/2021	Indeterminado	S/	2,500.00	S/	2,500.00	S/	2,006.50
6371	0046	000723	ASISTENTE CONTABLE	ABRIL 2022	D.Leg. N°1057	Cubierta	DNI	42419427	EDSON PAOLO CORNEJO CARRILLO	01/04/2019	Indeterminado	S/	5,000.00	S/	5,000.00	S/	3,999.00
6372	0046	002382	ESPECIALISTA	ABRIL 2022	D.Leg. N°1057	Cubierta	DNI	41522708	JAVIER RAUL FUENTES SAENZ	03/09/2018	Indeterminado	S/	10,000.00	S/	10,000.00	S/	6,006.00
6373	0046	005037	ASISTENTE	ABRIL 2022	D.Leg. N°1057	Cubierta	DNI	70778681	LUIS ROBERTO FARFAN SAAVEDRA	26/10/2021	Indeterminado	S/	2,500.00	S/	2,500.00	S/	2,006.50
6374	0046	005074	ESPECIALISTA	ABRIL 2022	D.Leg. N°1057	Cubierta	DNI	41831330	LUISA VICTORIA MORAN BARRO	22/10/2021	Indeterminado	S/	10,000.00	S/	10,000.00	S/	8,003.00
6375	0046	005028	ANALISTA	ABRIL 2022	D.Leg. N°1057	Cubierta	DNI	46475749	SELMA VERENIS HUARINGA BAILON	26/10/2021	Indeterminado	S/	6,000.00	S/	6,000.00	S/	4,801.80
6376	0046	003513	ANALISTA	ABRIL 2022	D.Leg. N°1057	Cubierta	DNI	43579957	MELINA GISELLA TAMARIS TRUJILLO CAICO	14/07/2020	Indeterminado	S/	8,000.00	S/	8,000.00	S/	6,285.60
6377	0046	004866	ANALISTA	ABRIL 2022	D.Leg. N°1057	Cubierta	DNI	43479282	JESUS JHONNATAN RUGGEL JULCA	26/10/2021	Indeterminado	S/	7,500.00	S/	7,500.00	S/	5,925.00
6378	0046	004933	ANALISTA	ABRIL 2022	D.Leg. N°1057	Cubierta	DNI	10613351	RAFAEL TORRES VELA	25/10/2021	Indeterminado	S/	7,500.00	S/	7,500.00	S/	5,899.50
6379	0046	004863	COORDINADOR	ABRIL 2022	D.Leg. N°1057	Cubierta	DNI	41552882	RONALD ZUMAETA PEREZ	25/10/2021	Indeterminado	S/	12,000.00	S/	12,000.00	S/	9,461.32
6380	0046	004867	ASISTENTE	ABRIL 2022	D.Leg. N°1057	Cubierta	DNI	40969737	LUIS ANGEL VALDEZ URRIOLA	26/10/2021	Indeterminado	S/	4,000.00	S/	4,000.00	S/	3,203.20
6381	0046	005090	ESPECIALISTA	ABRIL 2022	D.Leg. N°1057	Cubierta	DNI	40015119	TOMAS GALLARDAY VASQUEZ	28/10/2021	Indeterminado	S/	9,500.00	S/	9,500.00	S/	7,624.70
6382	0046	001737	ESPECIALISTA	ABRIL 2022	D.Leg. N°1057	Cubierta	DNI	40158550	GINO AYON VARILLAS	03/03/2017	Indeterminado	S/	10,000.00	S/	10,000.00	S/	5,432.56
6383	0046	004743	ASISTENTE	ABRIL 2022	D.Leg. N°1057	Cubierta	DNI	41251065	FANNY JULISSA FLORES TARAZONA	25/10/2021	28/04/2022	S/	4,000.00	S/	4,097.77	S/	3,547.44
6384	0046	004830	ESPECIALISTA	ABRIL 2022	D.Leg. N°1057	Cubierta	DNI	40345068	DIANA JUDITH GOMEZ MARTINEZ	21/10/2021	Indeterminado	S/	10,000.00	S/	10,000.00	S/	7,871.00
6385	0046	005094	ANALISTA	ABRIL 2022	D.Leg. N°1057	Cubierta	DNI	47587222	ELIZABETH GURBILLON RIMARACHIN	26/10/2021	Indeterminado	S/	5,500.00	S/	5,500.00	S/	4,401.65
6386	0046	005096	AUXILIAR	ABRIL 2022	D.Leg. N°1057	Cubierta	DNI	09521844	SIMON LEONARDO MAYORGA NAMUCHE	26/10/2021	Indeterminado	S/	3,000.00	S/	3,000.00	S/	2,639.40
6387	0046	004782	ESPECIALISTA	ABRIL 2022	D.Leg. N°1057	Cubierta	DNI	41873260	ANTHONY MARTIN CESPEDES MOLINA	25/10/2021	Indeterminado	S/	9,000.00	S/	9,000.00	S/	7,223.40
6388	0046	004789	ESPECIALISTA	ABRIL 2022	D.Leg. N°1057	Cubierta	DNI	09387254	MILAGROS CHANG CHANG	22/10/2021	Indeterminado	S/	8,500.00	S/	8,500.00	S/	6,686.10
6389	0046	004798	ANALISTA	ABRIL 2022	D.Leg. N°1057	Cubierta	DNI	73568771	DANIEL ANDRES CHIPANA MUÑANTE	25/10/2021	Indeterminado	S/	5,000.00	S/	5,000.00	S/	3,950.00
6390	0046	000210	ESPECIALISTA I	ABRIL 2022	D.Leg. N°1057	Cubierta	DNI	00432263	LOURDES ELENA MALDONADO PIMENTEL	06/11/2013	Indeterminado	S/	6,000.00	S/	6,000.00	S/	5,520.00
6391	0046	004761	ASISTENTE	ABRIL 2022	D.Leg. N°1057	Cubierta	DNI	10686703	MARIO GENARO CHOQUE RICCI	22/10/2021	Indeterminado	S/	4,000.00	S/	4,000.00	S/	3,148.40
6392	0046	004800	ANALISTA	ABRIL 2022	D.Leg. N°1057	Cubierta	DNI	18213133	MIGUEL ANGEL CUEVA GASTAÑADUI	22/10/2021	Indeterminado	S/	6,000.00	S/	6,000.00	S/	4,740.00
6393	0046	004762	ASISTENTE	ABRIL 2022	D.Leg. N°1057	Cubierta	DNI	76322490	ALVARO FELIX ESPINO NAVARRO	22/10/2021	Indeterminado	S/	4,000.00	S/	4,000.00	S/	3,203.20
6394	0046	003002	COORDINADOR	ABRIL 2022	D.Leg. N°1057	Cubierta	DNI	09348072	JOHNNY OSCAR ALVAREZ OCHOA	24/11/2020	Indeterminado	S/	12,000.00	S/	12,000.00	S/	7,967.94
6395	0046	004787	ESPECIALISTA	ABRIL 2022	D.Leg. N°1057	Cubierta	DNI	46287493	ROSMERY LUISA GUTIERREZ PADILLA	22/10/2021	Indeterminado	S/	8,500.00	S/	8,500.00	S/	6,686.10
6396	0046	004788	ESPECIALISTA	ABRIL 2022	D.Leg. N°1057	Cubierta	DNI	09910361	ROMAN JARPAIKAMAYOC HUALLANCA VITERI	22/10/2021	Indeterminado	S/	8,500.00	S/	8,500.00	S/	6,678.45
6397	0046	004767	ESPECIALISTA	ABRIL 2022	D.Leg. N°1057	Cubierta	DNI	06254022	JORGE SANTIAGO PANTOJA COLLANTES	22/10/2021	Indeterminado	S/	8,000.00	S/	8,000.00	S/	6,166.80
6398	0046	004811	ESPECIALISTA	ABRIL 2022	D.Leg. N°1057	Cubierta	DNI	45638294	GLADYS YUNET RIVERA SANCHEZ	25/10/2021	Indeterminado	S/	8,500.00	S/	8,500.00	S/	6,690.35
6399	0046	004770	ESPECIALISTA	ABRIL 2022	D.Leg. N°1057	Cubierta	DNI	42204869	WAGNER EDSON SILVA NOBLECILLA	22/10/2021	Indeterminado	S/	9,000.00	S/	9,000.00	S/	7,071.30
6400	0046	004765	ASISTENTE	ABRIL 2022	D.Leg. N°1057	Cubierta	DNI	74315490	EDDY DENNIS URIARTE MUÑOZ	22/10/2021	Indeterminado	S/	4,000.00	S/	4,000.00	S/	3,210.40
6401	0046	004773	ANALISTA	ABRIL 2022	D.Leg. N°1057	Cubierta	DNI	44774152	ARTURO OMAR CHONTO INOLOPU	26/10/2021	Indeterminado	S/	7,000.00	S/	7,000.00	S/	5,618.20
6402	0046	004790	ANALISTA	ABRIL 2022	D.Leg. N°1057	Cubierta	DNI	70230722	INES YESSENIA FERNANDEZ CABRERA	25/10/2021	Indeterminado	S/	5,000.00	S/	5,000.00	S/	4,013.00
6403	0046	004740	ANALISTA	ABRIL 2022	D.Leg. N°1057	Cubierta	DNI	09920871	CARLOS JATUNRUNA HUALLANCA VITERI	25/10/2021	Indeterminado	S/	7,000.00	S/	7,000.00	S/	5,515.30
6404	0046	004784	ANALISTA	ABRIL 2022	D.Leg. N°1057	Cubierta	DNI	45529316	TICA LA ROSA ALARCON	26/10/2021	Indeterminado	S/	6,000.00	S/	6,000.00	S/	4,739.80

6405	0046	004776	ANALISTA	ABRIL 2022	D.Leg. N°1057	Cubierta	DNI	43765508	MANUEL ANGEL LAURA GUZMAN	26/10/2021	Indeterminado	S/	7,000.00	S/	7,000.00	S/	5,537.10
6406	0046	004777	ANALISTA	ABRIL 2022	D.Leg. N°1057	Cubierta	DNI	43854068	EDGARD ALONSO LINARES VASQUEZ	25/10/2021	Indeterminado	S/	7,000.00	S/	7,000.00	S/	5,530.00
6407	0046	004778	ANALISTA	ABRIL 2022	D.Leg. N°1057	Cubierta	DNI	42126648	MIGUEL HUBER MARCELO BALDEON	26/10/2021	Indeterminado	S/	7,000.00	S/	7,000.00	S/	5,506.20
6408	0046	004791	ANALISTA	ABRIL 2022	D.Leg. N°1057	Cubierta	DNI	42292416	EDISON RAUL MAYTA NINAHUAMAN	25/10/2021	Indeterminado	S/	5,000.00	S/	5,000.00	S/	3,933.00
6409	0046	004801	ANALISTA	ABRIL 2022	D.Leg. N°1057	Cubierta	DNI	45612582	VANESSA FIORELLA MELO SUAREZ	26/10/2021	Indeterminado	S/	6,000.00	S/	6,000.00	S/	4,408.68
6410	0046	004803	ANALISTA	ABRIL 2022	D.Leg. N°1057	Cubierta	DNI	07266272	JULIO CESAR MORALES LOPEZ	25/10/2021	Indeterminado	S/	7,000.00	S/	7,000.00	S/	5,509.70
6411	0046	004804	ANALISTA	ABRIL 2022	D.Leg. N°1057	Cubierta	DNI	45038277	EDDIE JACKSON ÑIQUEN RAMOS	26/10/2021	Indeterminado	S/	7,000.00	S/	7,000.00	S/	5,530.00
6412	0046	004785	ANALISTA	ABRIL 2022	D.Leg. N°1057	Cubierta	DNI	29730571	VIVIANA DORIS PINO MESTAS	25/10/2021	Indeterminado	S/	6,000.00	S/	6,000.00	S/	4,815.60
6413	0046	004805	ANALISTA	ABRIL 2022	D.Leg. N°1057	Cubierta	DNI	80197662	PERCY QUISPE HANCCO	26/10/2021	Indeterminado	S/	7,000.00	S/	7,000.00	S/	5,602.10
6414	0046	005098	ANALISTA	ABRIL 2022	D.Leg. N°1057	Cubierta	DNI	46068532	FERNANDO DELGADO ROSALES	25/10/2021	Indeterminado	S/	7,000.00	S/	7,000.00	S/	5,509.70
6415	0046	005100	ANALISTA	ABRIL 2022	D.Leg. N°1057	Cubierta	DNI	47174169	DIEGO HUGO MURRUGARRA ORMEÑO	25/10/2021	30/04/2022	S/	7,000.00	S/	6,844.44	S/	5,353.68
6416	0046	005102	ASISTENTE	ABRIL 2022	D.Leg. N°1057	Cubierta	DNI	70438921	LISSET CRISTINA PISCOYA SALHUA	25/10/2021	Indeterminado	S/	3,500.00	S/	3,500.00	S/	3,089.10
6417	0046	005103	ASISTENTE	ABRIL 2022	D.Leg. N°1057	Cubierta	DNI	41154888	EDWIN IVAN RAMOS MONTEZA	25/10/2021	28/06/2022	S/	3,500.00	S/	3,484.93	S/	3,020.04
6418	0046	005109	ANALISTA	ABRIL 2022	D.Leg. N°1057	Cubierta	DNI	40116455	SANDY NATHALIE RAMOS ZAVALETA	25/10/2021	8/06/2022	S/	5,000.00	S/	5,000.00	S/	4,333.00
6419	0046	004969	ANALISTA	ABRIL 2022	D.Leg. N°1057	Cubierta	DNI	47248608	ARACELI GERALDINE UGARTE BASURTO	03/11/2021	30/09/2022	S/	7,500.00	S/	7,500.00	S/	6,606.00
6420	0046	005099	ANALISTA	ABRIL 2022	D.Leg. N°1057	Cubierta	DNI	41363184	NORA ELIZABETH ZUÑIGA RODRIGUEZ	25/10/2021	Indeterminado	S/	7,000.00	S/	7,000.00	S/	5,478.53
6421	0046	005105	SECRETARIA/O	ABRIL 2022	D.Leg. N°1057	Cubierta	DNI	41167035	FELICIA ISABEL ROJAS VALDIVIA	26/10/2021	Indeterminado	S/	3,000.00	S/	2,997.71	S/	2,599.32
6422	0046	005093	ANALISTA	ABRIL 2022	D.Leg. N°1057	Cubierta	DNI	46176055	MARYNES HERENCIA ACUÑA	26/10/2021	Indeterminado	S/	7,000.00	S/	7,000.00	S/	5,602.10
6423	0046	005092	ANALISTA	ABRIL 2022	D.Leg. N°1057	Cubierta	DNI	43639667	JORDAN SEBASTIAN MOTTA CACERES	26/10/2021	Indeterminado	S/	7,000.00	S/	7,000.00	S/	5,506.20
6424	0046	004826	ESPECIALISTA	ABRIL 2022	D.Leg. N°1057	Cubierta	DNI	16750419	MAGALY DEL MILAGRO LOSSIO ANDRADE	27/10/2021	Indeterminado	S/	8,000.00	S/	8,000.00	S/	6,292.80
6425	0046	004822	ESPECIALISTA	ABRIL 2022	D.Leg. N°1057	Cubierta	DNI	09632789	ANA LOURDES NOLASCO CONTRERAS	27/10/2021	Indeterminado	S/	9,000.00	S/	8,800.00	S/	6,857.08
6426	0046	004828	ASISTENTE	ABRIL 2022	D.Leg. N°1057	Cubierta	DNI	09354581	MARIA VICTORIA GARRO PALOMINO	27/10/2021	Indeterminado	S/	3,500.00	S/	3,466.46	S/	3,004.03
6427	0046	004816	ANALISTA	ABRIL 2022	D.Leg. N°1057	Cubierta	DNI	47053304	FELICITAS LINGAN MENDOZA	27/10/2021	Indeterminado	S/	4,500.00	S/	4,500.00	S/	3,601.35
6428	0046	004818	ESPECIALISTA	ABRIL 2022	D.Leg. N°1057	Cubierta	DNI	07713850	BERTHA GISELLA ORTEGA BOCANEGRA	27/10/2021	Indeterminado	S/	9,000.00	S/	9,000.00	S/	7,803.90
6429	0046	004792	ANALISTA	ABRIL 2022	D.Leg. N°1057	Cubierta	DNI	76592532	LITZ ROSITA ROA MERINO	25/10/2021	Indeterminado	S/	5,000.00	S/	5,000.00	S/	4,013.00
6430	0046	004799	ANALISTA	ABRIL 2022	D.Leg. N°1057	Cubierta	DNI	42499262	JAVIER ROJAS TENIO	26/10/2021	Indeterminado	S/	6,000.00	S/	6,000.00	S/	4,801.80
6431	0046	004806	ANALISTA	ABRIL 2022	D.Leg. N°1057	Cubierta	DNI	43506023	ABDON VICENCIO SALDAÑA TINEDO	26/10/2021	Indeterminado	S/	7,000.00	S/	7,000.00	S/	5,465.00
6432	0046	004769	ASISTENTE	ABRIL 2022	D.Leg. N°1057	Cubierta	DNI	47998071	EDERSON NILDO SURJANO PALPA	25/10/2021	Indeterminado	S/	4,000.00	S/	4,000.00	S/	3,530.40
6433	0046	004795	ANALISTA	ABRIL 2022	D.Leg. N°1057	Cubierta	DNI	45732545	ABRAHAM SALOMON ZAMUDIO MENDOZA	26/10/2021	Indeterminado	S/	5,000.00	S/	5,000.00	S/	4,013.00
6434	0046	004808	ANALISTA	ABRIL 2022	D.Leg. N°1057	Cubierta	DNI	42684024	CESAR LUIS RAMOS CUEVA	26/10/2021	Indeterminado	S/	7,000.00	S/	7,000.00	S/	5,602.10
6435	0046	004809	ANALISTA	ABRIL 2022	D.Leg. N°1057	Cubierta	DNI	09614826	JIMMY ALEJANDRO PALOMINO AGUILAR	26/10/2021	Indeterminado	S/	7,000.00	S/	7,000.00	S/	5,605.60
6436	0046	004794	ANALISTA	ABRIL 2022	D.Leg. N°1057	Cubierta	DNI	41091027	ELIDA DIANA TAPIA MARIÑOS	25/10/2021	Indeterminado	S/	5,000.00	S/	5,000.00	S/	4,013.00
6437	0046	004838	ANALISTA	ABRIL 2022	D.Leg. N°1057	Cubierta	DNI	72782446	ANDREA ISABEL TRUJILLO CABRERA	03/11/2021	Indeterminado	S/	7,000.00	S/	7,000.00	S/	5,530.00
6438	0046	004949	ANALISTA	ABRIL 2022	D.Leg. N°1057	Cubierta	DNI	73070510	LUIGI STEVENS CASTRO FUENTES	03/11/2021	Indeterminado	S/	7,000.00	S/	7,000.00	S/	5,397.22
6439	0046	004979	ESPECIALISTA	ABRIL 2022	D.Leg. N°1057	Cubierta	DNI	47151364	KERVY JUNIOR RAMOS ZAPANA	03/11/2021	Indeterminado	S/	9,500.00	S/	9,500.00	S/	7,624.70
6440	0046	004950	ESPECIALISTA	ABRIL 2022	D.Leg. N°1057	Cubierta	DNI	42096560	THAIZ KATHIA PEÑA ZAPATA	03/11/2021	Indeterminado	S/	10,500.00	S/	10,500.00	S/	8,147.95
6441	0046	004986	ESPECIALISTA	ABRIL 2022	D.Leg. N°1057	Cubierta	DNI	40615878	DELISA ELGUERA MORALES	03/11/2021	Indeterminado	S/	11,000.00	S/	11,000.00	S/	8,597.82
6442	0046	002136	ESPECIALISTA	ABRIL 2022	D.Leg. N°1057	Cubierta	DNI	40470133	DAVID MARCELINO YAURIS HUAYTA	02/11/2017	Indeterminado	S/	7,000.00	S/	7,000.00	S/	5,509.70
6443	0046	004858	ANALISTA	ABRIL 2022	D.Leg. N°1057	Cubierta	DNI	45834072	JHAN CARLO VENERO CAMPANA	03/11/2021	Indeterminado	S/	7,500.00	S/	7,500.00	S/	6,019.50
6444	0046	004872	ANALISTA	ABRIL 2022	D.Leg. N°1057	Cubierta	DNI	48896586	NATALIA IRINA ALCOCER ROSALES	03/11/2021	Indeterminado	S/	7,500.00	S/	7,500.00	S/	6,002.25
6445	0046	004873	ANALISTA	ABRIL 2022	D.Leg. N°1057	Cubierta	DNI	41372870	FRAY GABRIEL ANTIVO CALVO	03/11/2021	Indeterminado	S/	7,500.00	S/	7,500.00	S/	6,606.00
6446	0046	004874	ANALISTA	ABRIL 2022	D.Leg. N°1057	Cubierta	DNI	46597463	WILSON ADEMIR ARAGON ALVAREZ	03/11/2021	Indeterminado	S/	7,500.00	S/	7,500.00	S/	6,002.25
6447	0046	004875	ANALISTA	ABRIL 2022	D.Leg. N°1057	Cubierta	DNI	41533232	NANCY MARGOTH BURGA CASTRO	03/11/2021	Indeterminado	S/	7,500.00	S/	7,500.00	S/	6,619.50
6448	0046	004876	ANALISTA	ABRIL 2022	D.Leg. N°1057	Cubierta	DNI	08627548	ROSANA JACQUELINE BUSTOS VILLALOBOS	03/11/2021	Indeterminado	S/	7,500.00	S/	7,500.00	S/	5,759.83
6449	0046	004877	ANALISTA	ABRIL 2022	D.Leg. N°1057	Cubierta	DNI	70141748	ALLYSON STEFANIA CANO CORTEZ	03/11/2021	Indeterminado	S/	7,500.00	S/	7,500.00	S/	6,503.25
6450	0046	004878	ANALISTA	ABRIL 2022	D.Leg. N°1057	Cubierta	DNI	42798395	MARIANELA CHANTA HUANCAS	03/11/2021	Indeterminado	S/	7,500.00	S/	7,500.00	S/	6,159.75
6451	0046	004879	ANALISTA	ABRIL 2022	D.Leg. N°1057	Cubierta	DNI	40539406	SONIA CISNEROS CARDENAS	03/11/2021	Indeterminado	S/	7,500.00	S/	7,500.00	S/	6,492.75
6452	0046	004880	ANALISTA	ABRIL 2022	D.Leg. N°1057	Cubierta	DNI	21072319	MARIA ISABEL CONTRERAS MARTINEZ	03/11/2021	Indeterminado	S/	7,500.00	S/	7,500.00	S/	6,460.00
6453	0046	004881	ANALISTA	ABRIL 2022	D.Leg. N°1057	Cubierta	DNI	46449902	NOHELY PAOLA CUEVA CHAPOÑAN	03/11/2021	Indeterminado	S/	7,500.00	S/	7,500.00	S/	6,434.50
6454	0046	004882	ANALISTA	ABRIL 2022	D.Leg. N°1057	Cubierta	DNI	40180524	ANA CECILIA DAMIAN CUBAS	03/11/2021	Indeterminado	S/	7,500.00	S/	7,500.00	S/	6,619.50
6455	0046	004883	ANALISTA	ABRIL 2022	D.Leg. N°1057	Cubierta	DNI	10681825	NOELIA DAVILA VASQUEZ DE MERINO	08/11/2021	Indeterminado	S/	7,500.00	S/	7,500.00	S/	5,903.25
6456	0046	004884	ANALISTA	ABRIL 2022	D.Leg. N°1057	Cubierta	DNI	44517108	MIRIAN FLORES CARBAJAL	03/11/2021	Indeterminado	S/	7,500.00	S/	7,500.00	S/	5,866.33
6457	0046	004885	ANALISTA	ABRIL 2022	D.Leg. N°1057	Cubierta	DNI	47218437	MARICARMEN GALAN LORO	03/11/2021	Indeterminado	S/	7,500.00	S/	7,500.00	S/	6,019.50
6458	0046	004886	ANALISTA	ABRIL 2022	D.Leg. N°1057	Cubierta	DNI	43420898	PATRICIA ADELAIDA GARCIA MEDINA	03/11/2021	Indeterminado	S/	7,500.00	S/	7,500.00	S/	6,492.75
6459	0046	004887	ANALISTA	ABRIL 2022	D.Leg. N°1057	Cubierta	DNI	48391509	PAUL ALONSO HUERTAS DE LA CRUZ	03/11/2021	Indeterminado	S/	7,500.00	S/	7,500.00	S/	6,525.00
6460	0046	004888	ANALISTA	ABRIL 2022	D.Leg. N°1057	Cubierta	DNI	47541256	LUCIA ANDREA JACAY GARCIA	03/11/2021	Indeterminado	S/	7,500.00	S/	7,500.00	S/	5,909.25
6461	0046	004890	ANALISTA	ABRIL 2022	D.Leg. N°1057	Cubierta	DNI	16003744	KELA KATTY JURADO HINOSTROZA	03/11/2021	Indeterminado	S/	7,500.00	S/	7,500.00	S/	6,598.50
6462	0046	004892	ANALISTA	ABRIL 2022	D.Leg. N°1057	Cubierta	DNI	42465122	ROSARIO DEL PILAR MALLQUI QUISPE	03/11/2021	Indeterminado	S/	7,500.00	S/	7,500.00	S/	6,602.25
6463	0046	004893	ANALISTA	ABRIL 2022	D.Leg. N°1057	Cubierta	DNI	42166415	JAQUELINE MILAGROS MAYMA PALMA	08/11/2021	Indeterminado	S/	7,500.00	S/	7,500.00	S/	6,602.25
6464	0046	004940	ANALISTA	ABRIL 2022	D.Leg. N°1057	Cubierta	DNI	73067208	WILMER BRYAM MONDRAGON OTERO	03/11/2021	Indeterminado	S/	7,500.00	S/	7,500.00	S/	6,019.50

6465	0046	004942	ANALISTA	ABRIL 2022	D.Leg. N°1057	Cubierta	DNI	45237730	NEIDA ELVIA NOLAZCO BRAVO	03/11/2021	Indeterminado	S/	7,500.00	S/	7,500.00	S/	5,899.50
6466	0046	004943	ANALISTA	ABRIL 2022	D.Leg. N°1057	Cubierta	DNI	42307606	NOEMI SOLEDAD ORIHUELA ORBEZO	03/11/2021	Indeterminado	S/	7,500.00	S/	7,500.00	S/	5,795.00
6467	0046	004945	ANALISTA	ABRIL 2022	D.Leg. N°1057	Cubierta	DNI	42405607	LUIS ENRIQUE PEREZ QUISPE	03/11/2021	Indeterminado	S/	7,500.00	S/	7,500.00	S/	5,860.00
6468	0046	004946	ANALISTA	ABRIL 2022	D.Leg. N°1057	Cubierta	DNI	44340300	IVAN MARCO ANTONIO PIZARRO CASTRO	03/11/2021	Indeterminado	S/	7,500.00	S/	7,500.00	S/	6,019.50
6469	0046	004954	ANALISTA	ABRIL 2022	D.Leg. N°1057	Cubierta	DNI	41004836	ROSARIO DEL PILAR POLANCO PORRAS	03/11/2021	Indeterminado	S/	7,500.00	S/	7,500.00	S/	5,892.75
6470	0046	004955	ANALISTA	ABRIL 2022	D.Leg. N°1057	Cubierta	DNI	44647964	ANGELA VALERIA PRIETO MORANTE	03/11/2021	Indeterminado	S/	7,500.00	S/	7,500.00	S/	6,415.54
6471	0046	004956	ANALISTA	ABRIL 2022	D.Leg. N°1057	Cubierta	DNI	42457120	JORGE SAUL QUILLATUPA ASTETE	03/11/2021	Indeterminado	S/	7,500.00	S/	7,500.00	S/	6,019.50
6472	0046	004957	ANALISTA	ABRIL 2022	D.Leg. N°1057	Cubierta	DNI	24006462	CARLOS YOEL QUISPE CANGALAYA	03/11/2021	Indeterminado	S/	7,500.00	S/	7,500.00	S/	5,998.50
6473	0046	004959	ANALISTA	ABRIL 2022	D.Leg. N°1057	Cubierta	DNI	44932196	MARIO ARNOLD ROJAS MARCA	03/11/2021	Indeterminado	S/	7,500.00	S/	7,500.00	S/	6,002.25
6474	0046	004962	ANALISTA	ABRIL 2022	D.Leg. N°1057	Cubierta	DNI	46456829	KHATERYN YULYANA ROJAS RIVERA	03/11/2021	Indeterminado	S/	7,500.00	S/	7,500.00	S/	6,619.50
6475	0046	004963	ANALISTA	ABRIL 2022	D.Leg. N°1057	Cubierta	DNI	45321311	DENISSA ROJAS VALENZUELA	03/11/2021	Indeterminado	S/	7,500.00	S/	7,500.00	S/	6,619.50
6476	0046	004965	ANALISTA	ABRIL 2022	D.Leg. N°1057	Cubierta	DNI	40474129	MAGALY ROXANA SILVA RAMOS	03/11/2021	Indeterminado	S/	7,500.00	S/	7,500.00	S/	5,899.50
6477	0046	004966	ANALISTA	ABRIL 2022	D.Leg. N°1057	Cubierta	DNI	41827098	CARLOS GUILLERMO SUAREZ HERNANDEZ	03/11/2021	Indeterminado	S/	7,500.00	S/	7,500.00	S/	5,954.50
6478	0046	004967	ANALISTA	ABRIL 2022	D.Leg. N°1057	Cubierta	DNI	10409888	NORA AMPARO TACURI MAIHUIRE	03/11/2021	Indeterminado	S/	7,500.00	S/	7,500.00	S/	6,438.25
6479	0046	004970	ANALISTA	ABRIL 2022	D.Leg. N°1057	Cubierta	DNI	09429103	GRICELDA BRISEIDA VELASQUEZ CONTRERAS	03/11/2021	Indeterminado	S/	7,500.00	S/	7,500.00	S/	5,954.50
6480	0046	004972	ANALISTA	ABRIL 2022	D.Leg. N°1057	Cubierta	DNI	47245840	INGRID JOHANA VILCHEZ FARRO	03/11/2021	Indeterminado	S/	7,500.00	S/	7,500.00	S/	6,002.25
6481	0046	004973	ANALISTA	ABRIL 2022	D.Leg. N°1057	Cubierta	DNI	46584564	SADHIT MARILU YARINGAÑO MEDINA	03/11/2021	Indeterminado	S/	7,500.00	S/	7,500.00	S/	5,998.50
6482	0046	004974	ANALISTA	ABRIL 2022	D.Leg. N°1057	Cubierta	DNI	19082541	MARTHA IRENE ZAVALETA SEGURA	03/11/2021	Indeterminado	S/	7,500.00	S/	7,500.00	S/	5,937.25
6483	0046	004869	ESPECIALISTA	ABRIL 2022	D.Leg. N°1057	Cubierta	DNI	42338095	RAUL ALEJANDRO LINARES ZORRILLA	03/11/2021	Indeterminado	S/	8,000.00	S/	8,000.00	S/	6,420.80
6484	0046	005007	ESPECIALISTA	ABRIL 2022	D.Leg. N°1057	Cubierta	DNI	28243870	TANIA CORDOVA YAURI	03/11/2021	Indeterminado	S/	11,000.00	S/	11,000.00	S/	8,662.82
6485	0046	005033	ASISTENTE	ABRIL 2022	D.Leg. N°1057	Cubierta	DNI	70446114	IVAN FRANKO CRISANTO MEDINA	03/11/2021	Indeterminado	S/	2,500.00	S/	2,500.00	S/	2,006.50
6486	0046	005045	ANALISTA	ABRIL 2022	D.Leg. N°1057	Cubierta	DNI	46610791	LUZ ESTEPHANIE CANCHIS ESPINOZA	03/11/2021	Indeterminado	S/	7,000.00	S/	7,000.00	S/	5,602.10
6487	0046	005076	ESPECIALISTA	ABRIL 2022	D.Leg. N°1057	Cubierta	DNI	46588609	EDBER EDER CHAMBILLA BENITO	03/11/2021	Indeterminado	S/	8,000.00	S/	8,000.00	S/	6,420.80
6488	0046	004895	COORDINADOR	ABRIL 2022	D.Leg. N°1057	Cubierta	DNI	10689714	MARIELLI GUILLIANA BRUNO HONORES	03/11/2021	Indeterminado	S/	11,000.00	S/	11,000.00	S/	8,534.17
6489	0046	002352	ESPECIALISTA	ABRIL 2022	D.Leg. N°1057	Cubierta	DNI	08145941	GLORIA MARIBEL TRONCOS JULCA	07/01/2021	Indeterminado	S/	10,000.00	S/	10,000.00	S/	7,434.46
6490	0046	004744	ANALISTA	ABRIL 2022	D.Leg. N°1057	Cubierta	DNI	47301202	KAREN TATIANA DEL AGUILA ORBE	03/11/2021	Indeterminado	S/	5,000.00	S/	5,000.00	S/	4,001.50
6491	0046	004757	ASISTENTE	ABRIL 2022	D.Leg. N°1057	Cubierta	DNI	41816289	CARLOS ENRIQUE CARDENAS CHUMPITAZ	03/11/2021	Indeterminado	S/	3,500.00	S/	3,500.00	S/	2,625.33
6492	0046	004758	ASISTENTE	ABRIL 2022	D.Leg. N°1057	Cubierta	DNI	09607519	WILBERT WALTER SALAS EGUSQUIZA	03/11/2021	Indeterminado	S/	3,500.00	S/	3,500.00	S/	2,754.85
6493	0046	004759	ASISTENTE	ABRIL 2022	D.Leg. N°1057	Cubierta	DNI	40739308	LIZARDO RAUL VILCA TORRES	03/11/2021	Indeterminado	S/	3,500.00	S/	3,500.00	S/	2,765.00
6494	0046	004750	ESPECIALISTA	ABRIL 2022	D.Leg. N°1057	Cubierta	DNI	10079159	GILBER VILLEGAS LIZANA	03/11/2021	30/06/2022	S/	5,000.00	S/	5,000.00	S/	3,729.02
6495	0046	004752	ESPECIALISTA	ABRIL 2022	D.Leg. N°1057	Cubierta	DNI	41910175	CLAUDIA DANIELA TUNQUE MAMANI	03/11/2021	9/05/2022	S/	5,000.00	S/	5,000.00	S/	4,401.50
6496	0046	004754	TECNICO	ABRIL 2022	D.Leg. N°1057	Cubierta	DNI	47050263	JONATHAN CCAYHUARI CHIPA	03/11/2021	Indeterminado	S/	5,000.00	S/	5,000.00	S/	4,004.00
6497	0046	004894	COORDINADOR	ABRIL 2022	D.Leg. N°1057	Cubierta	DNI	08724071	HERNAN ARESTEGUI MATUTTI	03/11/2021	Indeterminado	S/	12,000.00	S/	12,000.00	S/	9,619.72
6498	0046	004747	ESPECIALISTA	ABRIL 2022	D.Leg. N°1057	Cubierta	DNI	40537081	ELVIS ALONSO HUAYTA MILLIO	04/11/2021	Indeterminado	S/	7,000.00	S/	7,000.00	S/	5,499.90
6499	0046	004748	ESPECIALISTA	ABRIL 2022	D.Leg. N°1057	Cubierta	DNI	44285440	ALEX CERVANTES TARAZONA	03/11/2021	Indeterminado	S/	7,000.00	S/	7,000.00	S/	5,530.00
6500	0046	004774	ESPECIALISTA	ABRIL 2022	D.Leg. N°1057	Cubierta	DNI	10744347	MARIANO SANTIAGO ALVA REYES	03/11/2021	Indeterminado	S/	7,000.00	S/	7,000.00	S/	5,598.60
6501	0046	004775	ESPECIALISTA	ABRIL 2022	D.Leg. N°1057	Cubierta	DNI	40846904	CESAR ANTONIO PINEDO SHAPIAMA	03/11/2021	Indeterminado	S/	7,000.00	S/	7,000.00	S/	5,605.60
6502	0046	004779	ESPECIALISTA	ABRIL 2022	D.Leg. N°1057	Cubierta	DNI	44278752	MIRIAN CONDO SALAS	03/11/2021	Indeterminado	S/	7,000.00	S/	7,000.00	S/	5,602.10
6503	0046	004780	ESPECIALISTA	ABRIL 2022	D.Leg. N°1057	Cubierta	DNI	42164112	JANS JHONY LINARES BOCANEGRA	03/11/2021	Indeterminado	S/	7,000.00	S/	7,000.00	S/	5,602.10
6504	0046	005070	ANALISTA	ABRIL 2022	D.Leg. N°1057	Cubierta	DNI	44770558	SHERMELY MOYNA RENDON	03/11/2021	Indeterminado	S/	7,500.00	S/	7,500.00	S/	5,722.90
6505	0046	004968	ANALISTA	ABRIL 2022	D.Leg. N°1057	Cubierta	DNI	01320018	MERY ISABEL TAPIA QUISPE	03/11/2021	Indeterminado	S/	7,500.00	S/	7,500.00	S/	6,525.00
6506	0046	004939	ANALISTA	ABRIL 2022	D.Leg. N°1057	Cubierta	DNI	46699667	JONATHAN BORIS DANIEL MELENDREZ DONAYRE	03/11/2021	Indeterminado	S/	7,500.00	S/	7,500.00	S/	6,002.25
6507	0046	004737	ASESOR	ABRIL 2022	D.Leg. N°1057	Cubierta	DNI	43912543	ROY FRANZ HUARCA GARAY	24/11/2021	Indeterminado	S/	15,600.00	S/	15,600.00	S/	12,341.68
6508	0046	002466	ESPECIALISTA	ABRIL 2022	D.Leg. N°1057	Cubierta	DNI	40750619	JAMES FRANCISCO HIROYASU TANAKA YZENA	01/10/2020	Indeterminado	S/	10,000.00	S/	10,000.00	S/	7,368.47
6509	0046	002267	ESPECIALISTA	ABRIL 2022	D.Leg. N°1057	Cubierta	DNI	07925688	YOLANDA HIRACHE ROSAS	22/03/2018	Indeterminado	S/	10,000.00	S/	10,000.00	S/	7,760.33
6510	0046	002469	ANALISTA	ABRIL 2022	D.Leg. N°1057	Cubierta	DNI	40580455	FRANCISCO LORENZO FIGUEROA CAJAMARCA	06/12/2018	Indeterminado	S/	7,000.00	S/	7,000.00	S/	5,530.00
6511	0046	001824	ESPECIALISTA	ABRIL 2022	D.Leg. N°1057	Cubierta	DNI	06098879	JUAN ALBERTO MORALES COLQUE	01/06/2017	Indeterminado	S/	7,500.00	S/	7,500.00	S/	5,941.00
6512	0046	001820	ESPECIALISTA	ABRIL 2022	D.Leg. N°1057	Cubierta	DNI	06086172	MANUEL AUGUSTO OBREGON OSORIO	01/06/2017	Indeterminado	S/	9,500.00	S/	9,500.00	S/	7,607.60
6513	0046	002454	ESPECIALISTA	ABRIL 2022	D.Leg. N°1057	Cubierta	DNI	10244180	MARISELA DEL PILAR RIVERA HUAMAN	03/12/2018	Indeterminado	S/	12,000.00	S/	12,000.00	S/	9,625.72
6514	0046	000935	ESPECIALISTA EN FINANZAS	ABRIL 2022	D.Leg. N°1057	Cubierta	DNI	33348333	IVAN WILLIAM SAMANAMUD HERRERA	11/09/2013	Indeterminado	S/	11,000.00	S/	11,000.00	S/	8,833.32
6515	0046	002050	ANALISTA	ABRIL 2022	D.Leg. N°1057	Cubierta	DNI	42149891	FLORENCIO RODOLFO AGUIRRE VILCA	08/11/2017	Indeterminado	S/	3,000.00	S/	3,000.00	S/	2,639.40
6516	0046	005008	ESPECIALISTA	ABRIL 2022	D.Leg. N°1057	Cubierta	DNI	09163073	JOSE DE JESUS RODRIGUEZ PORTOCARRERO	14/10/2021	Indeterminado	S/	11,000.00	S/	11,000.00	S/	10,120.00
6517	0046	003415	COORDINADOR	ABRIL 2022	D.Leg. N°1057	Cubierta	DNI	09513989	SARA YSABEL VASQUEZ CABANILLAS	11/12/2020	Indeterminado	S/	13,500.00	S/	13,500.00	S/	10,859.02
6518	0046	000881	PROFESIONAL ADMINISTRATIVO	ABRIL 2022	D.Leg. N°1057	Cubierta	DNI	10274553	MARIA DEL CARMEN TEJADA MEZA	08/09/2015	Indeterminado	S/	10,000.00	S/	10,000.00	S/	6,843.96
6519	0046	004179	COORDINADOR	ABRIL 2022	D.Leg. N°1057	Cubierta	DNI	18172404	CARLOS ZOE VASQUEZ GANOZA	07/01/2021	Indeterminado	S/	13,000.00	S/	12,999.10	S/	9,845.55
6520	0046	000248	DIRECTOR	ABRIL 2022	D.Leg. N°1057	Cubierta	DNI	10543085	SILVANA PATRICIA ELIAS NARANJO	02/01/2022	Indeterminado	S/	15,600.00	S/	15,600.00	S/	12,376.00
6521	0046	002644	PROFESIONAL I	ABRIL 2022	D.Leg. N°1057	Cubierta	DNI	10270447	ELEANA NATY CARDENAS SOMOCURCIO	17/02/2020	Indeterminado	S/	12,000.00	S/	12,000.00	S/	10,312.35
6522	0046	003456	ESPECIALISTA	ABRIL 2022	D.Leg. N°1057	Cubierta	DNI	22506963	OFELIA RUBI ROJAS ZAVALETA	08/01/2021	Indeterminado	S/	10,000.00	S/	10,000.00	S/	7,341.24
6523	0046	002855	ESPECIALISTA	ABRIL 2022	D.Leg. N°1057	Cubierta	DNI	16656765	JORGE LUIS CHAVEZ YAMUNAQUE	26/12/2019	Indeterminado	S/	14,500.00	S/	14,500.00	S/	11,478.57
6524	0046	002266	ESPECIALISTA	ABRIL 2022	D.Leg. N°1057	Cubierta	DNI	25595410	PERCY CASTILLO BENITES	22/03/2018	Indeterminado	S/	10,000.00	S/	10,000.00	S/	7,866.00

6525	0046	004031	ESPECIALISTA EN CONTABILIDAD	ABRIL 2022	D.Leg. N°1057	Cubierta	DNI	09641180	LUIS FELIPE LUJAN ALBURQUEQUE	02/12/2013	Indeterminado	S/	9,500.00	S/	9,500.00	S/	7,328.25
6526	0046	000899	ANALISTA	ABRIL 2022	D.Leg. N°1057	Cubierta	DNI	07202800	DORA YOLANDA LLACSA MOLINA	14/02/2014	Indeterminado	S/	8,900.00	S/	8,900.00	S/	7,127.12
6527	0046	002205	ESPECIALISTA I	ABRIL 2022	D.Leg. N°1057	Cubierta	DNI	09979155	CARLOS MARTIN HUAMAN HUANCAYA	22/06/2018	Indeterminado	S/	12,500.00	S/	12,500.00	S/	10,063.32
6528	0046	001814	ESPECIALISTA	ABRIL 2022	D.Leg. N°1057	Cubierta	DNI	09583140	NANCY VICTORIA MARIN FIGUEROA	01/06/2017	Indeterminado	S/	7,500.00	S/	7,500.00	S/	5,154.59
6529	0046	003078	COORDINADOR	ABRIL 2022	D.Leg. N°1057	Cubierta	DNI	08662671	ELARD EDUARDO SALAZAR LA ROSA	13/12/2019	Indeterminado	S/	13,500.00	S/	13,500.00	S/	10,108.60
6530	0046	004167	ESPECIALISTA	ABRIL 2022	D.Leg. N°1057	Cubierta	DNI	07517226	WALTER ALFREDO PALOMINO CABEZAS	01/10/2020	Indeterminado	S/	12,500.00	S/	12,500.00	S/	9,458.85
6531	0046	002386	DIRECTOR DE OFICINA	ABRIL 2022	D.Leg. N°1057	Cubierta	DNI	41106501	SANDY FLORES MERINO	18/12/2020	Indeterminado	S/	15,600.00	S/	15,600.00	S/	12,355.72
6532	0046	000936	PROFESIONAL I	ABRIL 2022	D.Leg. N°1057	Cubierta	DNI	10721453	GIANCARLO BERLANGA ASMAD	10/08/2015	Indeterminado	S/	12,000.00	S/	12,000.00	S/	8,928.98
6533	0046	000229	TECNICO	ABRIL 2022	D.Leg. N°1057	Cubierta	DNI	45359361	EDINSON MAX HUAYTALLA NUÑEZ	11/12/2018	Indeterminado	S/	8,000.00	S/	8,000.00	S/	6,402.40
6534	0046	002641	PROFESIONAL I	ABRIL 2022	D.Leg. N°1057	Cubierta	DNI	07491803	MIGUEL ANGEL RUIZ GUTARRA	02/05/2019	Indeterminado	S/	8,000.00	S/	8,000.00	S/	6,292.80
6535	0046	002458	ESPECIALISTA	ABRIL 2022	D.Leg. N°1057	Cubierta	DNI	16723498	LUIS FABIAN VILLASIS ARBULU	02/05/2019	Indeterminado	S/	9,000.00	S/	9,000.00	S/	6,944.05
6536	0046	005089	EXPERTO	ABRIL 2022	D.Leg. N°1057	Cubierta	DNI	07746980	PATRICIA POW SANG TEJADA	14/10/2021	Indeterminado	S/	14,000.00	S/	14,000.00	S/	11,069.32
6537	0046	001848	ESPECIALISTA	ABRIL 2022	D.Leg. N°1057	Cubierta	DNI	18149317	JUAN JOSE ORIHUELA QUISPE	12/07/2017	Indeterminado	S/	12,000.00	S/	12,000.00	S/	8,798.35
6538	0046	003432	ESPECIALISTA	ABRIL 2022	D.Leg. N°1057	Cubierta	DNI	41727945	ENRIQUE CRISTIAN YALLE ARCE	01/10/2020	Indeterminado	S/	12,000.00	S/	12,000.00	S/	9,653.32
6539	0046	001765	ABOGADO	ABRIL 2022	D.Leg. N°1057	Cubierta	DNI	43020227	JUAN PABLO MIRANDA LEO	06/03/2017	Indeterminado	S/	12,000.00	S/	12,000.00	S/	9,631.72
6540	0046	002669	PROFESIONAL I	ABRIL 2022	D.Leg. N°1057	Cubierta	DNI	40711939	MONICA DEL PILAR GUERRERO ACEVEDO	06/03/2019	Indeterminado	S/	14,500.00	S/	14,500.00	S/	11,478.57
6541	0046	002206	ESPECIALISTA I	ABRIL 2022	D.Leg. N°1057	Cubierta	DNI	10151318	KARLA JENNYPHER AYALA DE LAS CASAS	02/07/2018	Indeterminado	S/	14,000.00	S/	13,916.39	S/	11,192.75
6542	0046	002814	DIRECTOR	ABRIL 2022	D.Leg. N°1057	Cubierta	DNI	09642188	BERTHA PATRICIA ALARCON ALVIZURI	11/10/2019	Indeterminado	S/	15,600.00	S/	15,600.00	S/	12,569.44
6543	0046	004168	ASESOR	ABRIL 2022	D.Leg. N°1057	Cubierta	DNI	09565844	RONAL SANTOS PAREDES VARGAS	06/03/2020	Indeterminado	S/	15,600.00	S/	15,600.00	S/	12,363.52
6544	0046	004165	ASESOR	ABRIL 2022	D.Leg. N°1057	Cubierta	DNI	09393143	INES LIDIA LINARES VIDAL	01/10/2020	Indeterminado	S/	15,600.00	S/	15,600.00	S/	12,211.68
6545	0046	003047	DIRECTOR	ABRIL 2022	D.Leg. N°1057	Cubierta	DNI	09673912	JULIA ROSA ASPILLAGA MONSALVE	09/12/2020	Indeterminado	S/	15,600.00	S/	15,600.00	S/	12,355.72
6546	0046	002055	ESPECIALISTA	ABRIL 2022	D.Leg. N°1057	Cubierta	DNI	70210652	JUAN FRANCISCO MARTIN ARANIBAR ROMERO	25/02/2020	Indeterminado	S/	12,000.00	S/	12,000.00	S/	9,625.72
6547	0046	004980	ESPECIALISTA	ABRIL 2022	D.Leg. N°1057	Cubierta	DNI	43120361	MARIA EDITA TAMAY CIEZA	03/11/2021	Indeterminado	S/	9,500.00	S/	9,500.00	S/	7,602.85
6548	0046	004924	EXPERTO	ABRIL 2022	D.Leg. N°1057	Cubierta	DNI	10345368	CARLOS ALBERTO CALVO RIOS	17/05/2021	31/12/2022	S/	13,500.00	S/	13,500.00	S/	10,665.00
6549	0046	004176	COORDINADOR	ABRIL 2022	D.Leg. N°1057	Cubierta	DNI	06801467	LEONARDO JESS DAKUR DIAZ PALOMINO	06/01/2021	Indeterminado	S/	13,000.00	S/	12,965.69	S/	10,244.21
6550	0046	003409	ANALISTA	ABRIL 2022	D.Leg. N°1057	Cubierta	DNI	08347024	JORGE WILBERTH FLORENCIO ISMODES PALOMINO	11/12/2020	Indeterminado	S/	7,000.00	S/	7,000.00	S/	5,506.20
6551	0046	002333	ESPECIALISTA	ABRIL 2022	D.Leg. N°1057	Cubierta	DNI	25798941	CARLOS ALBERTO RAMOS VASQUEZ	01/10/2020	Indeterminado	S/	13,000.00	S/	13,000.00	S/	10,271.82
6552	0046	002135	ESPECIALISTA	ABRIL 2022	D.Leg. N°1057	Cubierta	DNI	09396423	MARIA SILVIA SORIANO SORIA	27/12/2019	Indeterminado	S/	8,000.00	S/	8,000.00	S/	5,727.63
6553	0046	004997	COORDINADOR	ABRIL 2022	D.Leg. N°1057	Cubierta	DNI	42172357	CECILIA GUMERCINDA VALDIVIA VILCA	14/10/2021	Indeterminado	S/	14,000.00	S/	14,000.00	S/	11,293.32
6554	0046	003402	ESPECIALISTA	ABRIL 2022	D.Leg. N°1057	Cubierta	DNI	45709325	MARVIN PALOMINO GUZMAN	11/12/2020	Indeterminado	S/	9,000.00	S/	9,000.00	S/	7,091.10
6555	0046	000191	PROFESIONAL I	ABRIL 2022	D.Leg. N°1057	Cubierta	DNI	09619826	MIGUEL ENRIQUE DEL RIO PINEDO	13/12/2019	Indeterminado	S/	8,000.00	S/	8,000.00	S/	6,406.40
6556	0046	002660	PROFESIONAL I	ABRIL 2022	D.Leg. N°1057	Cubierta	DNI	42097755	GABRIELA MEDINA CASTAÑEDA	16/10/2019	Indeterminado	S/	13,000.00	S/	13,000.00	S/	10,265.32
6557	0046	002505	COORDINADOR	ABRIL 2022	D.Leg. N°1057	Cubierta	DNI	10267041	BRUNO CHAIHUAQUE DUEÑAS	20/11/2019	Indeterminado	S/	11,000.00	S/	11,000.00	S/	8,662.82
6558	0046	002513	ASESOR	ABRIL 2022	D.Leg. N°1057	Cubierta	DNI	41488877	RICARDO JESUS ROSSI GUADALUPE	03/03/2021	Indeterminado	S/	10,500.00	S/	10,500.00	S/	8,403.15
6559	0046	000262	PROFESIONAL I	ABRIL 2022	D.Leg. N°1057	Cubierta	DNI	45692648	LESLIE GISELL MARY MENDOZA CABRERA	11/12/2020	Indeterminado	S/	9,000.00	S/	9,000.00	S/	7,208.40
6560	0046	003066	ESPECIALISTA	ABRIL 2022	D.Leg. N°1057	Cubierta	DNI	44983318	CINTHY GIULIANNA MORALES DE LOS SANTOS	13/12/2019	Indeterminado	S/	12,000.00	S/	12,000.00	S/	9,467.32
6561	0046	003589	ESPECIALISTA	ABRIL 2022	D.Leg. N°1057	Cubierta	DNI	07513331	YESSICA MABEL SANTILLAN PUERTA	01/12/2020	Indeterminado	S/	13,000.00	S/	13,000.00	S/	10,473.32
6562	0046	001319	ESPECIALISTA	ABRIL 2022	D.Leg. N°1057	Cubierta	DNI	44705345	NATALY YAJAIRA GONZA VIZARRAGA	07/01/2021	Indeterminado	S/	7,000.00	S/	7,000.00	S/	5,605.60
6563	0046	004936	EXPERTO	ABRIL 2022	D.Leg. N°1057	Cubierta	DNI	44323625	SHANIN KARIM MARISÚ CONTRERAS ORELLANA	18/05/2021	Indeterminado	S/	13,200.00	S/	13,200.00	S/	10,426.12
6564	0046	004745	ESPECIALISTA	ABRIL 2022	D.Leg. N°1057	Cubierta	DNI	43961366	YOJANI MALDONADO CULQUIMBOZ	03/11/2021	Indeterminado	S/	7,000.00	S/	7,000.00	S/	5,499.90
6565	0046	005058	ANALISTA	ABRIL 2022	D.Leg. N°1057	Cubierta	DNI	46300168	MARIA FATIMA AZERET ROJAS BOUCHER	03/11/2021	Indeterminado	S/	6,000.00	S/	6,000.00	S/	4,801.80
6566	0046	003474	ESPECIALISTA	ABRIL 2022	D.Leg. N°1057	Cubierta	DNI	00126918	CESAR AUGUSTO USAQUI BARBARAN	02/11/2020	Indeterminado	S/	12,000.00	S/	12,000.00	S/	9,653.32
6567	0046	000313	COORDINADOR	ABRIL 2022	D.Leg. N°1057	Cubierta	DNI	45852320	ALEXANDER CARRANZA MICHAUD	07/01/2021	Indeterminado	S/	12,000.00	S/	12,000.00	S/	9,653.32
6568	0046	000154	DIRECTOR	ABRIL 2022	D.Leg. N°1057	Cubierta	DNI	42555082	GIANCARLO MARTINEZ PANDURO	24/08/2020	Indeterminado	S/	15,600.00	S/	15,600.00	S/	12,569.44
6569	0046	004169	DIRECTOR	ABRIL 2022	D.Leg. N°1057	Cubierta	DNI	07495601	BRUNO ALFONSO VERA SANCHEZ	02/11/2020	31/07/2022	S/	15,600.00	S/	15,600.00	S/	12,363.52
6570	0046	003476	ESPECIALISTA	ABRIL 2022	D.Leg. N°1057	Cubierta	DNI	43929549	LIZETH DEL CARMEN ORELLANA MEDINA	01/03/2021	Indeterminado	S/	12,000.00	S/	12,000.00	S/	9,122.97
6571	0046	002537	ANALISTA	ABRIL 2022	D.Leg. N°1057	Cubierta	DNI	43313983	SARA VICTORIA VELASQUEZ ROJAS	15/03/2021	Indeterminado	S/	7,000.00	S/	7,000.00	S/	5,515.30
6572	0046	002840	ESPECIALISTA	ABRIL 2022	D.Leg. N°1057	Cubierta	DNI	41599253	ENRIQUE JESUS CABRERA GOMEZ	15/03/2021	Indeterminado	S/	9,000.00	S/	9,000.00	S/	7,079.40
6573	0046	004958	ESPECIALISTA	ABRIL 2022	D.Leg. N°1057	Cubierta	DNI	40655163	LIZBETH ZENAIDA ALVARADO AROSTEGUI	18/05/2021	Indeterminado	S/	9,000.00	S/	9,000.00	S/	7,202.70
6574	0046	004929	ASISTENTE	ABRIL 2022	D.Leg. N°1057	Cubierta	DNI	73471179	YUNIOR LUJANO SUAÑA	18/05/2021	Indeterminado	S/	3,500.00	S/	3,500.00	S/	2,809.10
6575	0046	004896	ESPECIALISTA	ABRIL 2022	D.Leg. N°1057	Cubierta	DNI	06180425	CESAR AUGUSTO PAZ FERNANDEZ	18/05/2021	Indeterminado	S/	10,000.00	S/	10,000.00	S/	8,008.00
6576	0046	004909	ASISTENTE	ABRIL 2022	D.Leg. N°1057	Cubierta	DNI	45540609	ANGEL ALBERTO QUINTANA GILES	14/05/2021	Indeterminado	S/	3,500.00	S/	3,500.00	S/	2,753.10
6577	0046	004897	ESPECIALISTA	ABRIL 2022	D.Leg. N°1057	Cubierta	DNI	20087397	MIRIAM ROMERO QUISPE	18/05/2021	30/06/2022	S/	9,500.00	S/	9,500.00	S/	7,477.45
6578	0046	004905	ESPECIALISTA	ABRIL 2022	D.Leg. N°1057	Cubierta	DNI	30647453	TOMAS PEDRO SAMAYANI VILCAHUAMAN	18/05/2021	31/07/2022	S/	9,000.00	S/	9,000.00	S/	7,083.90
6579	0046	004868	ESPECIALISTA	ABRIL 2022	D.Leg. N°1057	Cubierta	DNI	10290708	BERTHA TALITA SOLORZANO PAUCAR	17/05/2021	Indeterminado	S/	10,000.00	S/	10,000.00	S/	7,871.00
6580	0046	004907	ANALISTA	ABRIL 2022	D.Leg. N°1057	Cubierta	DNI	46796570	INGRID LUCIA TASAYCO FELIX	18/05/2021	Indeterminado	S/	7,000.00	S/	7,000.00	S/	5,605.60
6581	0046	004930	ANALISTA	ABRIL 2022	D.Leg. N°1057	Cubierta	DNI	40191882	DENIS DAVID ASTOQUILCA ASTUÑAGUE	18/05/2021	Indeterminado	S/	7,000.00	S/	7,000.00	S/	5,506.20
6582	0046	004932	ASISTENTE	ABRIL 2022	D.Leg. N°1057	Cubierta	DNI	46646660	ERIKA CANDIDA HUARACHI FLORES	17/05/2021	Indeterminado	S/	3,500.00	S/	3,500.00	S/	2,754.85
6583	0046	004923	ANALISTA	ABRIL 2022	D.Leg. N°1057	Cubierta	DNI	44867130	STEFANY MORALES ROJAS	17/05/2021	Indeterminado	S/	7,000.00	S/	7,000.00	S/	5,174.88
6584	0046	004916	ANALISTA	ABRIL 2022	D.Leg. N°1057	Cubierta	DNI	46219667	ELVIS APARCO MARAVI	18/05/2021	Indeterminado	S/	6,000.00	S/	6,000.00	S/	4,801.80

6585	0046	004835	ESPECIALISTA	ABRIL 2022	D.Leg. N°1057	Cubierta	DNI	43206706	EMILY SUSAN SOLIS NUÑEZ	17/05/2021	Indeterminado	S/	8,500.00	S/	8,500.00	S/	6,678.45
6586	0046	004914	ESPECIALISTA	ABRIL 2022	D.Leg. N°1057	Cubierta	DNI	21887307	VANESSA NEITH RAMIREZ PALMA	18/05/2021	Indeterminado	S/	10,000.00	S/	10,000.00	S/	7,871.00
6587	0046	004922	ANALISTA	ABRIL 2022	D.Leg. N°1057	Cubierta	DNI	41480716	FERNANDO ARTEMIO ROJAS TAQUIRE	17/05/2021	Indeterminado	S/	8,000.00	S/	8,000.00	S/	6,292.80
6588	0046	004921	ANALISTA	ABRIL 2022	D.Leg. N°1057	Cubierta	DNI	46369787	ANAPIERINA ANDREA SALAS QUENTA	17/05/2021	Indeterminado	S/	6,000.00	S/	6,000.00	S/	4,804.80
6589	0046	004900	ANALISTA	ABRIL 2022	D.Leg. N°1057	Cubierta	DNI	41608071	IVONNE MYRIAN DUYMOVICH ROJAS	17/05/2021	Indeterminado	S/	4,500.00	S/	4,500.00	S/	3,490.00
6590	0046	004904	ESPECIALISTA	ABRIL 2022	D.Leg. N°1057	Cubierta	DNI	70439564	DANOHELY THAYNA VERA ROMERO	18/05/2021	Indeterminado	S/	9,000.00	S/	9,000.00	S/	7,110.00
6591	0046	004912	ASISTENTE	ABRIL 2022	D.Leg. N°1057	Cubierta	DNI	76149336	JESUS MANUEL HIREÑA HUAMANI	18/05/2021	31/05/2022	S/	3,000.00	S/	3,000.00	S/	2,407.80
6592	0046	004926	EXPERTO	ABRIL 2022	D.Leg. N°1057	Cubierta	DNI	41746821	MAGALITH ASTRITH CANO CUSIPAUCAR	18/05/2021	Indeterminado	S/	13,500.00	S/	13,500.00	S/	10,883.32
6593	0046	004915	ESPECIALISTA	ABRIL 2022	D.Leg. N°1057	Cubierta	DNI	44007990	PEDRO ALEXIS PACHAS FERNANDEZ	18/05/2021	30/04/2022	S/	10,000.00	S/	10,000.00	S/	8,026.00
6594	0046	004862	ANALISTA	ABRIL 2022	D.Leg. N°1057	Cubierta	DNI	42798382	MARITZA ALEJANDRA ARAPA ZAVALETA	15/10/2021	Indeterminado	S/	7,500.00	S/	7,500.00	S/	6,006.00
6595	0046	005084	ASISTENTE	ABRIL 2022	D.Leg. N°1057	Cubierta	DNI	73380371	ANNEL ORIANA ALCANTARA SANCHEZ	15/10/2021	Indeterminado	S/	4,000.00	S/	4,000.00	S/	3,210.40
6596	0046	005003	ESPECIALISTA	ABRIL 2022	D.Leg. N°1057	Cubierta	DNI	45847055	LUIS MANUEL MARTIN AYALA AYALA	13/10/2021	Indeterminado	S/	9,000.00	S/	9,000.00	S/	7,045.00
6597	0046	004850	ANALISTA	ABRIL 2022	D.Leg. N°1057	Cubierta	DNI	10265113	CESAR AUGUSTO BALDEON FUENTES	15/10/2021	30/06/2022	S/	7,500.00	S/	7,500.00	S/	5,899.50
6598	0046	004857	ANALISTA	ABRIL 2022	D.Leg. N°1057	Cubierta	DNI	70313134	IBRAHIM ALONSO BARRIENTOS EGAS	15/10/2021	24/04/2022	S/	7,500.00	S/	7,500.00	S/	6,369.58
6599	0046	004977	ESPECIALISTA	ABRIL 2022	D.Leg. N°1057	Cubierta	DNI	07731657	JORGE MARTIN BASURCO NEUMANN	14/10/2021	Indeterminado	S/	10,000.00	S/	10,000.00	S/	7,866.00
6600	0046	004849	ANALISTA	ABRIL 2022	D.Leg. N°1057	Cubierta	DNI	44266184	DAFNA MARIA BELLO CORREA	15/10/2021	Indeterminado	S/	7,500.00	S/	7,500.00	S/	6,019.50
6601	0046	005040	ANALISTA	ABRIL 2022	D.Leg. N°1057	Cubierta	DNI	70373270	MIGUEL ANGEL BORDA ALBINES	12/10/2021	Indeterminado	S/	5,500.00	S/	5,500.00	S/	4,401.65
6602	0046	005020	ANALISTA	ABRIL 2022	D.Leg. N°1057	Cubierta	DNI	47843254	VENUS HAYDE BORJAS SORIANO	15/10/2021	Indeterminado	S/	6,000.00	S/	6,000.00	S/	4,610.93
6603	0046	005023	ESPECIALISTA	ABRIL 2022	D.Leg. N°1057	Cubierta	DNI	40879159	AQUILES CONTRERAS OJEDA	14/10/2021	Indeterminado	S/	10,500.00	S/	10,500.00	S/	7,732.51
6604	0046	004982	ESPECIALISTA	ABRIL 2022	D.Leg. N°1057	Cubierta	DNI	09760303	JOSE ANTONIO CARRASCO MASCARO	15/10/2021	Indeterminado	S/	10,500.00	S/	10,500.00	S/	8,264.55
6605	0046	004952	ESPECIALISTA	ABRIL 2022	D.Leg. N°1057	Cubierta	DNI	40466125	YUDITH MANUELA CASTILLO SARAVIA	15/10/2021	Indeterminado	S/	11,000.00	S/	11,000.00	S/	8,813.52
6606	0046	004988	ESPECIALISTA	ABRIL 2022	D.Leg. N°1057	Cubierta	DNI	70182299	SOFIA GABRIELA COSQUILLO LAVADO	14/10/2021	Indeterminado	S/	10,000.00	S/	10,000.00	S/	8,026.00
6607	0046	004951	ESPECIALISTA	ABRIL 2022	D.Leg. N°1057	Cubierta	DNI	46081042	RUBEN OMAR ESCOBAR MONTES	15/10/2021	Indeterminado	S/	11,000.00	S/	11,000.00	S/	8,657.32
6608	0046	004976	ESPECIALISTA	ABRIL 2022	D.Leg. N°1057	Cubierta	DNI	10742353	RODICINDA ADELA HERRERA VILLENA	15/10/2021	Indeterminado	S/	11,000.00	S/	11,000.00	S/	8,419.95
6609	0046	004985	ESPECIALISTA	ABRIL 2022	D.Leg. N°1057	Cubierta	DNI	73076754	JAMILA LUCIA PEREZ GONZALES	14/10/2021	Indeterminado	S/	11,000.00	S/	11,000.00	S/	8,813.52
6610	0046	004983	ESPECIALISTA	ABRIL 2022	D.Leg. N°1057	Cubierta	DNI	10676735	MARIELA KELLY PEREZ RAMOS	15/10/2021	Indeterminado	S/	11,000.00	S/	11,000.00	S/	8,517.65
6611	0046	004948	ANALISTA	ABRIL 2022	D.Leg. N°1057	Cubierta	DNI	45282320	CARLOS ENRIQUE RODRIGUEZ MARREROS	14/10/2021	Indeterminado	S/	7,500.00	S/	7,500.00	S/	5,903.25
6612	0046	004938	ESPECIALISTA	ABRIL 2022	D.Leg. N°1057	Cubierta	DNI	41607157	ELIZABETH MARINA ARREDONDO MENDOZA	25/10/2021	Indeterminado	S/	9,500.00	S/	9,500.00	S/	7,477.45
6613	0046	004991	ASISTENTE	ABRIL 2022	D.Leg. N°1057	Cubierta	DNI	42904955	SANDRA GABANCHO VALDERRAMA	22/10/2021	Indeterminado	S/	4,000.00	S/	4,000.00	S/	3,468.40
6614	0046	004990	ESPECIALISTA	ABRIL 2022	D.Leg. N°1057	Cubierta	DNI	43115605	CARMEN ELIZABHET QUISPE YARASCA	25/10/2021	Indeterminado	S/	9,500.00	S/	9,500.00	S/	7,464.15
6615	0046	004992	ANALISTA	ABRIL 2022	D.Leg. N°1057	Cubierta	DNI	47811106	CLAUDIA ARACELI SALINAS HERNANDEZ	25/10/2021	Indeterminado	S/	7,000.00	S/	7,000.00	S/	5,605.60
6616	0046	004861	ANALISTA	ABRIL 2022	D.Leg. N°1057	Cubierta	DNI	40992852	GUILLERMO GIUSSEPPE BRACHO WAGNER	15/10/2021	Indeterminado	S/	7,500.00	S/	7,500.00	S/	5,899.50
6617	0046	004961	ANALISTA	ABRIL 2022	D.Leg. N°1057	Cubierta	DNI	42952564	JOHEL ISAIAS CHILQUILLO SANTIAGO	15/10/2021	Indeterminado	S/	5,000.00	S/	5,000.00	S/	3,928.50
6618	0046	005012	ESPECIALISTA	ABRIL 2022	D.Leg. N°1057	Cubierta	DNI	21132457	WILY EDUAR CORDOVA SANCHEZ	12/10/2021	Indeterminado	S/	11,000.00	S/	11,000.00	S/	8,690.00
6619	0046	004847	ANALISTA	ABRIL 2022	D.Leg. N°1057	Cubierta	DNI	45500829	GUIDO MAURICIO CORREA MURILLO	15/10/2021	Indeterminado	S/	7,500.00	S/	7,500.00	S/	6,006.00
6620	0046	004860	ANALISTA	ABRIL 2022	D.Leg. N°1057	Cubierta	DNI	70436889	SUSSAN JOANNA ESPINOZA CAMARGO	15/10/2021	Indeterminado	S/	7,500.00	S/	7,500.00	S/	6,019.50
6621	0046	004843	ANALISTA	ABRIL 2022	D.Leg. N°1057	Cubierta	DNI	41707196	ELKA IVETTE LEON NIMA	15/10/2021	Indeterminado	S/	7,500.00	S/	7,500.00	S/	6,002.25
6622	0046	004851	ANALISTA	ABRIL 2022	D.Leg. N°1057	Cubierta	DNI	44009339	CARMELA NATALI LOPEZ HUAMANCAYO	15/10/2021	Indeterminado	S/	7,500.00	S/	7,500.00	S/	5,909.25
6623	0046	004841	ANALISTA	ABRIL 2022	D.Leg. N°1057	Cubierta	DNI	45952748	MARLENY MORENO TORRES	14/10/2021	Indeterminado	S/	7,500.00	S/	7,500.00	S/	6,006.00
6624	0046	005009	ESPECIALISTA	ABRIL 2022	D.Leg. N°1057	Cubierta	DNI	46910154	MARTHA LILIBETH SAAVEDRA CUNYA	15/10/2021	Indeterminado	S/	11,000.00	S/	11,000.00	S/	8,833.32
6625	0046	004856	ANALISTA	ABRIL 2022	D.Leg. N°1057	Cubierta	DNI	70024041	LUIS JESUS ORTEGA DELGADO	14/10/2021	Indeterminado	S/	7,500.00	S/	7,500.00	S/	6,619.50
6626	0046	004840	ANALISTA	ABRIL 2022	D.Leg. N°1057	Cubierta	DNI	24004265	MAHANA PERALTA VALENCIA	15/10/2021	Indeterminado	S/	7,500.00	S/	7,500.00	S/	5,892.75
6627	0046	004848	ANALISTA	ABRIL 2022	D.Leg. N°1057	Cubierta	DNI	31676192	DORA EUGENIA ROSARIO GUERRERO	15/10/2021	Indeterminado	S/	7,500.00	S/	7,500.00	S/	5,892.75
6628	0046	005015	ASISTENTE	ABRIL 2022	D.Leg. N°1057	Cubierta	DNI	72930080	ALVARO MAURICIO FERNANDEZ SALAS	15/10/2021	Indeterminado	S/	4,000.00	S/	4,000.00	S/	3,210.40
6629	0046	005014	ASISTENTE	ABRIL 2022	D.Leg. N°1057	Cubierta	DNI	76347282	JOSE GERARDO MIRANDA LOPEZ	14/10/2021	Indeterminado	S/	4,000.00	S/	4,000.00	S/	3,210.40
6630	0046	005017	ASISTENTE	ABRIL 2022	D.Leg. N°1057	Cubierta	DNI	72271627	BRISAYDA PUMACAJIA CORNEJO	14/10/2021	Indeterminado	S/	4,000.00	S/	4,000.00	S/	3,210.40
6631	0046	005019	ANALISTA	ABRIL 2022	D.Leg. N°1057	Cubierta	DNI	70262109	YASMINE NICOLETTE SANCHEZ LAMAS	14/10/2021	Indeterminado	S/	7,500.00	S/	7,500.00	S/	5,899.50
6632	0046	005087	ASISTENTE	ABRIL 2022	D.Leg. N°1057	Cubierta	DNI	74648044	ANDREA RENATA CARRANZA ACEVEDO	14/10/2021	8/07/2022	S/	4,000.00	S/	4,000.00	S/	3,201.20
6633	0046	005080	ASISTENTE	ABRIL 2022	D.Leg. N°1057	Cubierta	DNI	74300247	JHASMIN DIANA LINA CAMARENA MIRANDA	13/10/2021	Indeterminado	S/	4,000.00	S/	4,000.00	S/	3,530.40
6634	0046	005061	ASISTENTE	ABRIL 2022	D.Leg. N°1057	Cubierta	DNI	47188155	EDITH IRIS CATAMAYO DURAN	13/10/2021	31/07/2022	S/	3,000.00	S/	3,000.00	S/	2,230.33
6635	0046	005057	ASISTENTE	ABRIL 2022	D.Leg. N°1057	Cubierta	DNI	47065479	CAROLINA MAYTE CHAVEZ ZACARIAS	14/10/2021	Indeterminado	S/	3,000.00	S/	3,000.00	S/	2,640.90
6636	0046	005083	ESPECIALISTA	ABRIL 2022	D.Leg. N°1057	Cubierta	DNI	41478583	JOSE ALEJANDRO DIAZ BRAVO	15/10/2021	Indeterminado	S/	10,500.00	S/	10,500.00	S/	8,427.30
6637	0046	005053	ESPECIALISTA	ABRIL 2022	D.Leg. N°1057	Cubierta	DNI	70212686	DANTE EMMANUEL DIAZ RAMIREZ	13/10/2021	Indeterminado	S/	9,000.00	S/	9,000.00	S/	7,223.40
6638	0046	005050	ASISTENTE	ABRIL 2022	D.Leg. N°1057	Cubierta	DNI	74074349	GABRIELA DEL PILAR ELIZALDE LOPEZ	14/10/2021	Indeterminado	S/	4,000.00	S/	4,000.00	S/	3,523.20
6639	0046	005054	ESPECIALISTA	ABRIL 2022	D.Leg. N°1057	Cubierta	DNI	45943056	MARIA DEL CARMEN FLORES MINAYA	13/10/2021	Indeterminado	S/	9,000.00	S/	9,000.00	S/	7,091.10
6640	0046	005042	ANALISTA	ABRIL 2022	D.Leg. N°1057	Cubierta	DNI	45862582	RENZO DOMINGO GAMERO RODRIGUEZ	13/10/2021	Indeterminado	S/	6,000.00	S/	6,000.00	S/	4,804.80
6641	0046	005056	ANALISTA	ABRIL 2022	D.Leg. N°1057	Cubierta	DNI	73956033	KATHERINE MILAGROS GUTIERREZ ABANTO	13/10/2021	17/05/2022	S/	6,000.00	S/	6,000.00	S/	5,281.80
6642	0046	005048	APOYO ADMINISTRATIVO	ABRIL 2022	D.Leg. N°1057	Cubierta	DNI	10648028	SANDRA PAMELA HUAMAN SANCHEZ	14/10/2021	Indeterminado	S/	2,500.00	S/	2,500.00	S/	2,166.50
6643	0046	005072	ANALISTA	ABRIL 2022	D.Leg. N°1057	Cubierta	DNI	72129720	DONALDO PAUL LIVIA YACILA	14/10/2021	30/04/2022	S/	7,500.00	S/	7,500.00	S/	6,006.00
6644	0046	005062	ANALISTA	ABRIL 2022	D.Leg. N°1057	Cubierta	DNI	46784269	LILIANA ISABEL MACHUCA CHAMPI	15/10/2021	Indeterminado	S/	7,000.00	S/	7,000.00	S/	5,530.00

6645	0046	005059	ANALISTA	ABRIL 2022	D.Leg. N°1057	Cubierta	DNI	75442137	JOSELYNE MILAGROS MALLQUI CUBAS	15/10/2021	Indeterminado	S/	6,000.00	S/	6,000.00	S/ 4,804.80
6646	0046	005082	ESPECIALISTA	ABRIL 2022	D.Leg. N°1057	Cubierta	DNI	47637240	ASHLEY BRIGITTE MEZA NUÑEZ	14/10/2021	Indeterminado	S/	10,500.00	S/	10,500.00	S/ 8,403.15
6647	0046	005051	ESPECIALISTA	ABRIL 2022	D.Leg. N°1057	Cubierta	DNI	46805312	JOSE ANGEL RAGAS ROJAS	15/10/2021	Indeterminado	S/	8,000.00	S/	8,000.00	S/ 7,042.40
6648	0046	005047	ANALISTA	ABRIL 2022	D.Leg. N°1057	Cubierta	DNI	71225358	NATHALY MELISSA SAMANIEGO VELASQUEZ	13/10/2021	Indeterminado	S/	7,000.00	S/	7,000.00	S/ 5,602.10
6649	0046	005029	ESPECIALISTA	ABRIL 2022	D.Leg. N°1057	Cubierta	DNI	70440533	JESICA ROCIO MENDOZA OLIVA	12/10/2021	Indeterminado	S/	9,000.00	S/	9,000.00	S/ 7,198.20
6650	0046	004998	ESPECIALISTA	ABRIL 2022	D.Leg. N°1057	Cubierta	DNI	16573035	FERNANDO QUIROGA CHERO	12/10/2021	Indeterminado	S/	10,000.00	S/	10,000.00	S/ 8,026.00
6651	0046	004865	ANALISTA	ABRIL 2022	D.Leg. N°1057	Cubierta	DNI	46606123	FLOR JOSSELINE RAMIREZ PALOMINO	15/10/2021	Indeterminado	S/	6,000.00	S/	6,000.00	S/ 4,804.80
6652	0046	005005	COORDINADOR	ABRIL 2022	D.Leg. N°1057	Cubierta	DNI	48487052	MIGUEL HERMES ANYOSA VELASQUEZ	15/10/2021	Indeterminado	S/	12,500.00	S/	12,500.00	S/ 10,040.82
6653	0046	004768	ANALISTA	ABRIL 2022	D.Leg. N°1057	Cubierta	DNI	40240629	ENRIQUE HUGO JIMENEZ TORERO	22/10/2021	Indeterminado	S/	6,500.00	S/	6,500.00	S/ 4,621.60
6654	0046	004836	ESPECIALISTA	ABRIL 2022	D.Leg. N°1057	Cubierta	DNI	47596139	NHALIM YURI IPARRAGUIRRE PAREDES	25/10/2021	Indeterminado	S/	8,000.00	S/	8,000.00	S/ 6,402.40
6655	0046	005091	ANALISTA	ABRIL 2022	D.Leg. N°1057	Cubierta	DNI	45946425	ANTHONY ROBERT VARGAS TERRONES	25/10/2021	Indeterminado	S/	7,000.00	S/	7,000.00	S/ 4,955.23
6656	0046	004742	ASISTENTE	ABRIL 2022	D.Leg. N°1057	Cubierta	DNI	02995405	GEDUARD MARYELO ALEJOS MORA	25/10/2021	Indeterminado	S/	3,500.00	S/	3,500.00	S/ 2,809.10
6657	0046	005030	ANALISTA	ABRIL 2022	D.Leg. N°1057	Cubierta	DNI	70442860	JESUS ANDRES LARICO FLORES	28/10/2021	Indeterminado	S/	6,000.00	S/	6,000.00	S/ 5,284.80
6658	0046	004853	ANALISTA	ABRIL 2022	D.Leg. N°1057	Cubierta	DNI	46645915	ROMINA ALEJANDRA LOPEZ ESCOBEDO	04/11/2021	Indeterminado	S/	7,500.00	S/	7,500.00	S/ 6,466.33
6659	0046	004891	ANALISTA	ABRIL 2022	D.Leg. N°1057	Cubierta	DNI	46943984	WILFREDO JAVIER LINO QUICHE	03/11/2021	Indeterminado	S/	7,500.00	S/	7,500.00	S/ 6,602.25
6660	0046	004964	ANALISTA	ABRIL 2022	D.Leg. N°1057	Cubierta	DNI	10886279	JESSICA MABEL SANTOS LUNA	03/11/2021	Indeterminado	S/	7,500.00	S/	7,500.00	S/ 5,734.54
6661	0046	004971	ANALISTA	ABRIL 2022	D.Leg. N°1057	Cubierta	DNI	71341643	KEVIN JOSEPH VELIZ CANO	03/11/2021	Indeterminado	S/	7,500.00	S/	7,500.00	S/ 6,006.00
6662	0046	005010	ESPECIALISTA	ABRIL 2022	D.Leg. N°1057	Cubierta	DNI	45424714	KATIANA NAHOMI TENORIO CUYUTUPAC	03/11/2021	Indeterminado	S/	11,000.00	S/	11,000.00	S/ 8,693.65
6663	0046	004755	ASISTENTE	ABRIL 2022	D.Leg. N°1057	Cubierta	DNI	43672175	DUSTIN JESUS ARISMENDIZ GUERRERO	03/11/2021	19/04/2022	S/	2,500.00	S/	2,440.45	S/ 2,123.19
6664	0046	004751	ESPECIALISTA	ABRIL 2022	D.Leg. N°1057	Cubierta	DNI	45733699	MAO FRANKLIN CORDOVA MEDINA	08/11/2021	Indeterminado	S/	5,000.00	S/	5,000.00	S/ 3,950.00
6665	0046	005068	ANALISTA	ABRIL 2022	D.Leg. N°1057	Cubierta	DNI	40099777	JUAN EDWIN URIBE RUIZ	15/10/2021	Indeterminado	S/	7,500.00	S/	7,500.00	S/ 5,998.50
6666	0046	004824	ESPECIALISTA	ABRIL 2022	D.Leg. N°1057	Cubierta	DNI	40882687	JULIA GLADYS ALVAREZ MEDINA	27/10/2021	Indeterminado	S/	9,500.00	S/	9,472.95	S/ 7,585.93
6667	0046	004793	ANALISTA	ABRIL 2022	D.Leg. N°1057	Cubierta	DNI	46069661	DHARMY HELLEN SIALER SUYON	26/10/2021	Indeterminado	S/	5,000.00	S/	5,000.00	S/ 4,001.50
6668	0046	004796	ANALISTA	ABRIL 2022	D.Leg. N°1057	Cubierta	DNI	47518455	ALEX MAUCAYLLE LEANDRES	26/10/2021	Indeterminado	S/	5,000.00	S/	5,000.00	S/ 4,001.50
6669	0046	004817	ANALISTA	ABRIL 2022	D.Leg. N°1057	Cubierta	DNI	43471059	CINTHYA KARINA ANGULO ALLAUJA	03/11/2021	Indeterminado	S/	4,500.00	S/	4,500.00	S/ 3,971.70
6670	0046	004815	ANALISTA	ABRIL 2022	D.Leg. N°1057	Cubierta	DNI	08163456	JOANNA MARICELA BERMUDEZ CARBAJAL	03/11/2021	Indeterminado	S/	5,000.00	S/	4,987.85	S/ 3,923.43
6671	0046	004821	ESPECIALISTA	ABRIL 2022	D.Leg. N°1057	Cubierta	DNI	40252443	LENKA YELINDA DELGADO VARGAS	03/11/2021	Indeterminado	S/	9,000.00	S/	9,000.00	S/ 7,079.40
6672	0046	004829	ANALISTA	ABRIL 2022	D.Leg. N°1057	Cubierta	DNI	43264714	JEAN PIERRE MILLA PORTUGUEZ	03/11/2021	Indeterminado	S/	4,500.00	S/	4,396.87	S/ 3,460.77
6673	0046	004827	ESPECIALISTA	ABRIL 2022	D.Leg. N°1057	Cubierta	DNI	43981196	MIGUEL ORIGGI OTINIANO	03/11/2021	Indeterminado	S/	8,000.00	S/	8,000.00	S/ 6,320.00
6674	0046	004820	ESPECIALISTA	ABRIL 2022	D.Leg. N°1057	Cubierta	DNI	70815348	CRISTIAN ORIUNDO CARDENAS	03/11/2021	Indeterminado	S/	9,000.00	S/	9,000.00	S/ 7,202.70
6675	0046	004814	ANALISTA	ABRIL 2022	D.Leg. N°1057	Cubierta	DNI	70069014	ALFREDO JOSE SOLORZANO CASOS	03/11/2021	Indeterminado	S/	4,500.00	S/	4,500.00	S/ 3,603.60
6676	0046	004823	ESPECIALISTA	ABRIL 2022	D.Leg. N°1057	Cubierta	DNI	44442609	DEYSI NITHSI CAMARA SANCHEZ	03/11/2021	Indeterminado	S/	9,500.00	S/	5,721.33	S/ 5,049.65
6677	0046	004819	ESPECIALISTA	ABRIL 2022	D.Leg. N°1057	Cubierta	DNI	43792677	SHIRLEY NATALY SAAVEDRA QUIROZ	03/11/2021	Indeterminado	S/	9,000.00	S/	9,000.00	S/ 7,110.00
6678	0046	004781	ESPECIALISTA	ABRIL 2022	D.Leg. N°1057	Cubierta	DNI	00515060	NATIVIDAD MUSLAVA MENDOZA CASTRO	03/11/2021	Indeterminado	S/	7,000.00	S/	7,000.00	S/ 5,530.00
6679	0046	004987	ESPECIALISTA	ABRIL 2022	D.Leg. N°1057	Cubierta	DNI	43708176	SAMUEL ARTURO BENDEZU JURADO	08/11/2021	Indeterminado	S/	11,000.00	S/	11,000.00	S/ 8,613.02
6680	0046	004994	APOYO ADMINISTRATIVO	ABRIL 2022	D.Leg. N°1057	Cubierta	DNI	72644365	ERICK ARTURO MARTINEZ RIVADENEYRA	28/03/2022	Indeterminado	S/	2,500.00	S/	2,500.00	S/ 2,002.00
6681	0046	005026	ANALISTA	ABRIL 2022	D.Leg. N°1057	Cubierta	DNI	10742381	LUIS ANTONIO BAZAN LOZANO	28/03/2022	Indeterminado	S/	7,000.00	S/	7,000.00	S/ 5,605.60
6682	0046	005011	ESPECIALISTA	ABRIL 2022	D.Leg. N°1057	Cubierta	DNI	10161978	BORMAN HANDER TOVAR URBINA	01/04/2022	12/05/2022	S/	10,000.00	S/	10,000.00	S/ 7,866.00
6683	0046	000652	DIRECTOR	ABRIL 2022	D.Leg. N°1057	Cubierta	DNI	25527341	ERLINDA GRAUS GUEVARA	20/11/2019	Indeterminado	S/	15,600.00	S/	15,600.00	S/ 13,689.35
6684	0046	004064	ESPECIALISTA	ABRIL 2022	D.Leg. N°1057	Cubierta	DNI	40513969	EMILY JUDITH MERINO CORAL	05/11/2018	Indeterminado	S/	9,500.00	S/	9,500.00	S/ 7,193.35
6685	0046	004852	ANALISTA	ABRIL 2022	D.Leg. N°1057	Cubierta	DNI	40441018	BENJAMIN MARTINEZ ISUIZA	15/10/2021	30/06/2022	S/	7,500.00	S/	7,500.00	S/ 6,492.75
6686	0046	000135	PROFESIONAL I	ABRIL 2022	D.Leg. N°1057	Cubierta	DNI	40067562	MARCOS JONATHAN FERNANDEZ HIDALGO	08/01/2021	Indeterminado	S/	6,000.00	S/	6,000.00	S/ 4,798.80
6687	0046	004102	ESPECIALISTA	ABRIL 2022	D.Leg. N°1057	Cubierta	DNI	40905662	JENNIFER HARO ROMERO	23/09/2019	Indeterminado	S/	9,500.00	S/	9,500.00	S/ 7,477.45
6688	0046	004100	ESPECIALISTA	ABRIL 2022	D.Leg. N°1057	Cubierta	DNI	40952793	DANIEL ANTONIO ALATA QUISPE	23/09/2019	Indeterminado	S/	8,500.00	S/	8,477.57	S/ 6,668.45
6689	0046	002461	ESPECIALISTA	ABRIL 2022	D.Leg. N°1057	Cubierta	DNI	40765904	ROLANDO MANUEL POLO GOMEZ	06/03/2019	Indeterminado	S/	9,000.00	S/	9,000.00	S/ 7,083.90
6690	0046	000467	AUDITOR CONTABLE	ABRIL 2022	D.Leg. N°1057	Cubierta	DNI	41022412	JUAN CARLOS CASTILLO SALAS	01/10/2020	Indeterminado	S/	3,500.00	S/	3,478.85	S/ 3,062.43
6691	0046	004902	ESPECIALISTA	ABRIL 2022	D.Leg. N°1057	Cubierta	DNI	44007778	HUGO FUENTES DAVILA ANGELES	14/05/2021	Indeterminado	S/	10,500.00	S/	10,500.00	S/ 8,408.40
6692	0046	002008	ASISTENTE	ABRIL 2022	D.Leg. N°1057	Cubierta	DNI	46089346	HENRY ALEJANDRO GAMARRA VALVERDE	01/10/2019	Indeterminado	S/	3,000.00	S/	3,000.00	S/ 2,501.23
6693	0046	004786	ASISTENTE	ABRIL 2022	D.Leg. N°1057	Cubierta	DNI	47751594	WAGNER SAMIR GUERREROS RAMOS	25/10/2021	Indeterminado	S/	4,000.00	S/	4,000.00	S/ 3,201.20
6694	0046	002671	ESPECIALISTA	ABRIL 2022	D.Leg. N°1057	Cubierta	DNI	42153040	BAUDELIO ROSADO ARTICA	01/07/2019	Indeterminado	S/	8,000.00	S/	8,000.00	S/ 6,290.80
6695	0046	004077	ANALISTA	ABRIL 2022	D.Leg. N°1057	Cubierta	DNI	46345992	JEAN MARCO MARTIN CUENCA PORTOCARRERO	11/01/2021	Indeterminado	S/	6,000.00	S/	5,800.00	S/ 4,655.08
6696	0046	005075	ANALISTA	ABRIL 2022	D.Leg. N°1057	Cubierta	DNI	47482461	CELESTINA MILAGROS EVANGELISTA UZURRIAGA	15/10/2021	Indeterminado	S/	7,500.00	S/	7,500.00	S/ 6,006.00
6697	0046	004137	ANALISTA	ABRIL 2022	D.Leg. N°1057	Cubierta	DNI	72709964	NATALY JOSEFINA ROMERO LA TORRE	11/01/2021	Indeterminado	S/	7,000.00	S/	7,000.00	S/ 5,250.65
6698	0046	002141	OPERADOR DE EQUIPO	ABRIL 2022	D.Leg. N°1057	Cubierta	DNI	46682291	LIZ BELLA CALDERON DAVILA	02/11/2017	Indeterminado	S/	2,000.00	S/	2,000.00	S/ 1,761.60
6699	0046	002517	ANALISTA	ABRIL 2022	D.Leg. N°1057	Cubierta	DNI	70683646	DAHYANE JESSY QUINTEROS JULCAPOMA	01/10/2020	Indeterminado	S/	6,000.00	S/	6,000.00	S/ 4,594.62
6700	0046	001642	OFICINISTA	ABRIL 2022	D.Leg. N°1057	Cubierta	DNI	46820257	FAUSTO PICON HILARIO	06/12/2016	Indeterminado	S/	3,000.00	S/	3,000.00	S/ 2,642.40
6701	0046	002625	PROFESIONAL I	ABRIL 2022	D.Leg. N°1057	Cubierta	DNI	70277710	ISAIAS SANTIAGO QUISPE MARTINEZ	08/05/2019	Indeterminado	S/	6,000.00	S/	6,000.00	S/ 4,582.93
6702	0046	004059	ASISTENTE JUNIOR	ABRIL 2022	D.Leg. N°1057	Cubierta	DNI	45391976	SUSAN INGRID CORNEJO CONDOR	01/12/2017	Indeterminado	S/	3,500.00	S/	3,500.00	S/ 2,943.13
6703	0046	002114	TECNICO	ABRIL 2022	D.Leg. N°1057	Cubierta	DNI	47839149	FAURA SILENI ESPINOZA BALLARDO	11/01/2021	Indeterminado	S/	3,000.00	S/	3,000.00	S/ 2,640.90
6704	0046	002675	ANALISTA	ABRIL 2022	D.Leg. N°1057	Cubierta	DNI	10629575	ELBA VILLANUEVA RIVERA	26/12/2019	Indeterminado	S/	6,500.00	S/	6,500.00	S/ 5,135.00

6705	0046	001644	ESPECIALISTA	ABRIL 2022	D.Leg. N°1057	Cubierta	DNI	40667997	OSCAR FIDEL GILMALCA PALACIOS	11/10/2016	Indeterminado	S/	6,000.00	S/	6,000.00	S/ 4,719.60
6706	0046	002465	ASISTENTE	ABRIL 2022	D.Leg. N°1057	Cubierta	DNI	40554801	KENDY BRIGITTE OCOLA AGÜERO	22/01/2020	Indeterminado	S/	3,000.00	S/	3,000.00	S/ 2,642.40
6707	0046	002334	ESPECIALISTA	ABRIL 2022	D.Leg. N°1057	Cubierta	DNI	42596515	JAHAIRA ANALI NAVARRO PALLIN	10/07/2018	Indeterminado	S/	10,000.00	S/	10,000.00	S/ 7,446.96
6708	0046	002828	ESPECIALISTA	ABRIL 2022	D.Leg. N°1057	Cubierta	DNI	41955125	ANITA MATOS BARRIONUEVO	03/08/2020	Indeterminado	S/	10,000.00	S/	7,620.42	S/ 6,038.23
6709	0046	000071	PROFESIONAL I	ABRIL 2022	D.Leg. N°1057	Cubierta	DNI	43492848	MANUEL JESUS LANDA ROJAS	14/03/2014	Indeterminado	S/	5,000.00	S/	5,000.00	S/ 3,933.00
6710	0046	000805	PROFESIONAL DE APOYO	ABRIL 2022	D.Leg. N°1057	Cubierta	DNI	44547146	MAYNOR JACK MORALES TOCTO	11/12/2015	Indeterminado	S/	7,000.00	S/	7,000.00	S/ 5,366.53
6711	0046	002628	PROFESIONAL I	ABRIL 2022	D.Leg. N°1057	Cubierta	DNI	43633502	VANESSA OLAECHEA VALDIVIA	22/04/2019	Indeterminado	S/	7,000.00	S/	7,000.00	S/ 5,506.20
6712	0046	001522	ESPECIALISTA	ABRIL 2022	D.Leg. N°1057	Cubierta	DNI	43427158	JAVIER AGUSTO CRESPO CCERHUAYO	01/10/2020	Indeterminado	S/	2,800.00	S/	2,800.00	S/ 2,426.48
6713	0046	001914	ASISTENTE	ABRIL 2022	D.Leg. N°1057	Cubierta	DNI	46084668	SERGIO STEFANO PEÑALOZA GUTIERREZ	01/09/2017	Indeterminado	S/	2,000.00	S/	2,000.00	S/ 1,740.00
6714	0046	002269	ESPECIALISTA	ABRIL 2022	D.Leg. N°1057	Cubierta	DNI	42838628	DIANA LIZET ORTEGA SUAREZ	22/03/2018	Indeterminado	S/	8,500.00	S/	8,500.00	S/ 6,806.80
6715	0046	002651	PROFESIONAL I	ABRIL 2022	D.Leg. N°1057	Cubierta	DNI	43280320	EDY DIAZ ROJAS	02/05/2019	Indeterminado	S/	4,000.00	S/	4,000.00	S/ 3,323.13
6716	0046	004008	ESPECIALISTA	ABRIL 2022	D.Leg. N°1057	Cubierta	DNI	41853412	SINTHIA ANGELA MENDIVIL MONTAÑEZ	20/12/2018	Indeterminado	S/	8,500.00	S/	8,500.00	S/ 6,806.80
6717	0046	004101	ANALISTA	ABRIL 2022	D.Leg. N°1057	Cubierta	DNI	46233217	PIERINA PATRICIA PISCONTE CAMPOS	23/09/2019	Indeterminado	S/	5,000.00	S/	5,000.00	S/ 3,873.33
6718	0046	004112	ESPECIALISTA	ABRIL 2022	D.Leg. N°1057	Cubierta	DNI	46090713	JULISSA MILAGROS MEDINA RAMOS	23/09/2019	Indeterminado	S/	9,500.00	S/	9,500.00	S/ 7,179.92
6719	0046	004111	ESPECIALISTA	ABRIL 2022	D.Leg. N°1057	Cubierta	DNI	45035968	DANTE ALEJANDRO CAMARENA CARLOS	13/07/2020	Indeterminado	S/	8,500.00	S/	8,500.00	S/ 6,550.68
6720	0046	002081	ANALISTA	ABRIL 2022	D.Leg. N°1057	Cubierta	DNI	70438064	ANGELA GANNINE ARRUNATEGUI BURGOS	21/12/2017	Indeterminado	S/	6,000.00	S/	6,000.00	S/ 4,662.13
6721	0046	003447	ESPECIALISTA	ABRIL 2022	D.Leg. N°1057	Cubierta	DNI	41725920	DANIEL HERMOGENES CHOQUEÑA HUAMANI	08/01/2021	Indeterminado	S/	10,000.00	S/	10,000.00	S/ 7,550.38
6722	0046	004133	ANALISTA	ABRIL 2022	D.Leg. N°1057	Cubierta	DNI	70055769	FELICITA ROXANNA CORTEZ CARNERO	11/01/2021	Indeterminado	S/	7,000.00	S/	7,000.00	S/ 5,198.68
6723	0046	004089	ANALISTA	ABRIL 2022	D.Leg. N°1057	Cubierta	DNI	43769631	CYNTHIA PATRICIA OYOLA LAZARO	13/07/2020	Indeterminado	S/	7,000.00	S/	7,000.00	S/ 5,366.53
6724	0046	005108	ANALISTA	ABRIL 2022	D.Leg. N°1057	Cubierta	DNI	42195190	VICTORIA RUMALDA REYES PUCHURI	25/10/2021	Indeterminado	S/	7,000.00	S/	6,975.21	S/ 5,486.70
6725	0046	004831	ESPECIALISTA	ABRIL 2022	D.Leg. N°1057	Cubierta	DNI	43547100	ERIKA GUADALUPE TUESTA VELA	26/10/2021	31/12/2022	S/	10,500.00	S/	10,500.00	S/ 8,408.40
6726	0046	004076	ESPECIALISTA	ABRIL 2022	D.Leg. N°1057	Cubierta	DNI	45870425	VICTOR ANDRES FERNANDEZ MURO	02/05/2019	Indeterminado	S/	9,000.00	S/	9,000.00	S/ 7,207.20
6727	0046	004122	ANALISTA	ABRIL 2022	D.Leg. N°1057	Cubierta	DNI	70432810	KATHERINE MARISOL MUÑOZ ORTEGA	13/07/2020	Indeterminado	S/	7,000.00	S/	7,000.00	S/ 5,462.43
6728	0046	001922	ANALISTA	ABRIL 2022	D.Leg. N°1057	Cubierta	DNI	43020392	ERMELINDA COLORADO PACHACAMA	09/08/2017	Indeterminado	S/	7,500.00	S/	7,500.00	S/ 6,006.00
6729	0046	005027	ANALISTA	ABRIL 2022	D.Leg. N°1057	Cubierta	DNI	72491843	MIRIAN ELENA ROJAS SANCHEZ	13/10/2021	Indeterminado	S/	7,000.00	S/	7,000.00	S/ 5,462.43
6730	0046	005024	ESPECIALISTA	ABRIL 2022	D.Leg. N°1057	Cubierta	DNI	72802890	ROSANGELA ZAVALA LAZARO	15/10/2021	Indeterminado	S/	10,000.00	S/	10,000.00	S/ 8,003.00
6731	0046	001011	AUXILIAR DE SISTEMAS	ABRIL 2022	D.Leg. N°1057	Cubierta	DNI	45496023	WILSON ANSELMO AVILA ROMERO	11/12/2020	Indeterminado	S/	5,000.00	S/	5,000.00	S/ 3,795.83
6732	0046	004944	ANALISTA	ABRIL 2022	D.Leg. N°1057	Cubierta	DNI	71839291	DIORI VIRMAC ORTIZ CONTRERAS	03/11/2021	Indeterminado	S/	7,500.00	S/	7,500.00	S/ 6,002.25
6733	0046	005044	ANALISTA	ABRIL 2022	D.Leg. N°1057	Cubierta	DNI	47875619	KEVIN EDWARD RODRIGUEZ ORELLANA	28/03/2022	24/03/2022	S/	6,000.00	S/	6,000.00	S/ 4,815.60
6734	0046	001625	ESPECIALISTA	ABRIL 2022	D.Leg. N°1057	Cubierta	DNI	47836596	PAUL ALEXANDER MENDOZA TORRES	16/12/2016	Indeterminado	S/	5,000.00	S/	5,000.00	S/ 4,004.00
6735	0046	004062	ASISTENTE JUNIOR	ABRIL 2022	D.Leg. N°1057	Cubierta	DNI	45423292	DOMINGO ENRIQUE MENDEZ MELLISHO	15/03/2018	Indeterminado	S/	3,500.00	S/	3,500.00	S/ 2,802.80
6736	0046	004138	ANALISTA	ABRIL 2022	D.Leg. N°1057	Cubierta	DNI	46917422	EMILIO SAMUEL MEJIA VILCHEZ	11/01/2021	Indeterminado	S/	7,000.00	S/	6,947.99	S/ 5,563.94
6737	0046	004124	ANALISTA	ABRIL 2022	D.Leg. N°1057	Cubierta	DNI	47011800	FLORIAN ROBERTO CURASI CUTIPA	13/07/2020	Indeterminado	S/	7,000.00	S/	7,000.00	S/ 5,605.60
6738	0046	002484	ANALISTA	ABRIL 2022	D.Leg. N°1057	Cubierta	DNI	45169142	CHRISTIAN ORLANDO BARTRA MERINO	08/01/2021	Indeterminado	S/	6,500.00	S/	6,500.00	S/ 5,065.53
6739	0046	002131	ASISTENTE	ABRIL 2022	D.Leg. N°1057	Cubierta	DNI	47006062	ANTHONNY CESAR ROMERO GRANDA	01/07/2019	Indeterminado	S/	4,000.00	S/	4,000.00	S/ 3,146.40
6740	0046	005107	ASISTENTE	ABRIL 2022	D.Leg. N°1057	Cubierta	DNI	46007214	JOSE ANDRES RUIZ COLMENARES	25/10/2021	31/05/2022	S/	3,500.00	S/	3,500.00	S/ 3,082.80
6741	0046	005041	ANALISTA	ABRIL 2022	D.Leg. N°1057	Cubierta	DNI	46991583	MARCOS ANTONIO GARCIA SEGURA	12/10/2021	Indeterminado	S/	6,500.00	S/	6,500.00	S/ 5,636.15
6742	0046	002453	SECRETARIA/O I	ABRIL 2022	D.Leg. N°1057	Cubierta	DNI	45483156	JHON PAUL OBREGON PELAEZ	06/12/2018	Indeterminado	S/	3,500.00	S/	3,500.00	S/ 3,081.05
6743	0046	001880	TECNICO ADMINISTRATIVO	ABRIL 2022	D.Leg. N°1057	Cubierta	DNI	42746532	DIANA MIRIAM VIDAL ORCON	02/11/2017	Indeterminado	S/	2,800.00	S/	2,800.00	S/ 2,466.24
6744	0046	002116	ASISTENTE	ABRIL 2022	D.Leg. N°1057	Cubierta	DNI	48111673	DIANA LUZ BOLIVAR PAREDES	04/12/2017	Indeterminado	S/	3,500.00	S/	3,500.00	S/ 2,802.80
6745	0046	003588	ANALISTA	ABRIL 2022	D.Leg. N°1057	Cubierta	DNI	73046200	OMAR JESUS AGUILAR DUAREZ	10/12/2020	Indeterminado	S/	5,000.00	S/	5,000.00	S/ 3,593.96
6746	0046	004118	ASISTENTE	ABRIL 2022	D.Leg. N°1057	Cubierta	DNI	70007421	CRISTIAN ANDREE SAUCEDO FLORES	02/03/2020	Indeterminado	S/	2,500.00	S/	2,333.33	S/ 1,919.73
6747	0046	002770	ASISTENTE	ABRIL 2022	D.Leg. N°1057	Cubierta	DNI	46567617	VALERY MARIA QUIJANO BRAVO	04/11/2019	Indeterminado	S/	3,000.00	S/	3,000.00	S/ 2,639.40
6748	0046	005060	ANALISTA	ABRIL 2022	D.Leg. N°1057	Cubierta	DNI	71311559	MIGUEL ANGEL AYALA RAMOS	12/10/2021	Indeterminado	S/	6,500.00	S/	6,500.00	S/ 5,216.90
6749	0046	002633	PROFESIONAL ASISTENTE I	ABRIL 2022	D.Leg. N°1057	Cubierta	DNI	44260024	BRIGITTE MARIEL FLORES MENDEZ	01/04/2019	Indeterminado	S/	3,000.00	S/	3,000.00	S/ 2,640.90
6750	0046	002626	PROFESIONAL ASISTENTE I	ABRIL 2022	D.Leg. N°1057	Cubierta	DNI	45474986	LUIS ENRIQUE MARIN PURIS	01/04/2019	Indeterminado	S/	3,500.00	S/	3,500.00	S/ 2,802.80
6751	0046	002728	ANALISTA	ABRIL 2022	D.Leg. N°1057	Cubierta	DNI	47591180	JESSICA KATHERINE COLINA PALOMINO	06/08/2019	Indeterminado	S/	3,000.00	S/	3,000.00	S/ 2,642.40
6752	0046	003039	ASISTENTE	ABRIL 2022	D.Leg. N°1057	Cubierta	DNI	47271924	ROXANA CORONEL SANTACRUZ	01/06/2020	Indeterminado	S/	2,500.00	S/	2,500.00	S/ 2,206.50
6753	0046	002738	ANALISTA	ABRIL 2022	D.Leg. N°1057	Cubierta	DNI	40513598	MILTON ARTURO HUANCARE MEDINA	21/08/2019	Indeterminado	S/	3,500.00	S/	3,500.00	S/ 2,802.80
6754	0046	004095	ANALISTA	ABRIL 2022	D.Leg. N°1057	Cubierta	DNI	47541498	DIEGO ALFONSO CHAUPIS PAJUELO	13/07/2020	Indeterminado	S/	7,000.00	S/	7,000.00	S/ 5,605.60
6755	0046	003995	ASISTENTE	ABRIL 2022	D.Leg. N°1057	Cubierta	DNI	70580695	NAPOLEON EDUARDO AGUILAR CUARESMAYO	02/05/2019	Indeterminado	S/	3,500.00	S/	3,366.81	S/ 2,696.15
6756	0046	002769	ASISTENTE	ABRIL 2022	D.Leg. N°1057	Cubierta	DNI	72535955	BRIAN JULIO ENRIQUE FERNANDEZ OREJON	04/11/2019	Indeterminado	S/	3,000.00	S/	3,000.00	S/ 2,647.80
6757	0046	003052	ANALISTA	ABRIL 2022	D.Leg. N°1057	Cubierta	DNI	70665559	MACOL MILAGROS DOMINGUEZ BUSTAMAMTE	11/12/2020	Indeterminado	S/	4,500.00	S/	4,500.00	S/ 3,603.60
6758	0046	005101	ASISTENTE	ABRIL 2022	D.Leg. N°1057	Cubierta	DNI	72566329	BETSY PEÑA APAZA	25/10/2021	Indeterminado	S/	3,500.00	S/	3,500.00	S/ 3,089.10
6759	0046	002481	ASISTENTE	ABRIL 2022	D.Leg. N°1057	Cubierta	DNI	47389630	FRANCIS CAROLINA FREITAS DIESTRA	03/12/2018	Indeterminado	S/	3,000.00	S/	3,000.00	S/ 2,311.09
6760	0046	004797	ANALISTA	ABRIL 2022	D.Leg. N°1057	Cubierta	DNI	48332475	JANETH RUTH CHUMIOQUE CATACHURA	26/10/2021	Indeterminado	S/	5,000.00	S/	5,000.00	S/ 4,013.00
6761	0046	001036	PROFESIONAL ADMINISTRATIVO	ABRIL 2022	D.Leg. N°1057	Cubierta	DNI	48069924	ARQUIMEDES CLAUDIO LARRAGAN CHAMORRO	06/01/2021	Indeterminado	S/	5,000.00	S/	5,000.00	S/ 4,004.00
6762	0046	004056	OPERADOR DE CENTRAL TELEFONICA	ABRIL 2022	D.Leg. N°1057	Cubierta	DNI	72896736	JOSELYN FIORELLA GUARDAMINO ARRIOLA	01/08/2017	Indeterminado	S/	2,000.00	S/	1,928.33	S/ 1,389.54
6763	0046	002689	ANALISTA	ABRIL 2022	D.Leg. N°1057	Cubierta	DNI	73618895	JULISSA LLACCTARIMAY SANCHEZ	01/10/2020	30/06/2022	S/	5,000.00	S/	5,000.00	S/ 4,004.00
6764	0046	005104	ASISTENTE	ABRIL 2022	D.Leg. N°1057	Cubierta	DNI	46935000	SHEYLA MELISSA OSCCO CALLE	26/10/2021	Indeterminado	S/	3,500.00	S/	3,500.00	S/ 2,802.80

6765	0046	005106	ASISTENTE	ABRIL 2022	D.Leg. N°1057	Cubierta	DNI	45447173	YORKA KENET MENDIVIL MONTAÑEZ	26/10/2021	Indeterminado	S/	3,500.00	S/	3,500.00	S/	3,089.10
6766	0046	005069	ANALISTA	ABRIL 2022	D.Leg. N°1057	Cubierta	DNI	46330743	LUIS SATURNINO HERRERA PALOMINO	03/11/2021	31/12/2022	S/	7,500.00	S/	7,500.00	S/	6,006.00
6767	0046	002772	ANALISTA	ABRIL 2022	D.Leg. N°1057	Cubierta	DNI	47480042	JILARRY MILAGROS ESTEBAN SANCHEZ	05/11/2019	30/06/2022	S/	5,000.00	S/	5,000.00	S/	4,004.00
6768	0046	002338	ANALISTA	ABRIL 2022	D.Leg. N°1057	Cubierta	DNI	73244244	IRENE VICTORIA QUISPE ZAVALA	01/12/2020	Indeterminado	S/	6,000.00	S/	6,000.00	S/	4,804.80
6769	0046	002499	ANALISTA	ABRIL 2022	D.Leg. N°1057	Cubierta	DNI	47901067	DAYANA LIZBETH CUBA GALLARDO	02/03/2021	Indeterminado	S/	6,000.00	S/	6,000.00	S/	4,804.80
6770	0046	004889	ANALISTA	ABRIL 2022	D.Leg. N°1057	Cubierta	DNI	76523691	MARTHA JULIAN YPARRAGUIRRE	03/11/2021	Indeterminado	S/	7,500.00	S/	7,500.00	S/	6,019.50
6771	0046	005046	ANALISTA	ABRIL 2022	D.Leg. N°1057	Cubierta	DNI	47361768	ROCIO DEL PILAR SALAZAR GILES	12/10/2021	Indeterminado	S/	7,000.00	S/	7,000.00	S/	5,618.20
6772	0046	003043	ANALISTA	ABRIL 2022	D.Leg. N°1057	Cubierta	DNI	72491184	HAMALI ESTRELLA GOMEZ GALINDO	01/10/2020	Indeterminado	S/	4,000.00	S/	4,000.00	S/	3,160.00
6773	0046	004766	ASISTENTE	ABRIL 2022	D.Leg. N°1057	Cubierta	DNI	08166002	EDGAR AGUILAR PEREZ	26/10/2021	Indeterminado	S/	4,000.00	S/	4,000.00	S/	3,148.40
6774	0046	002477	ASISTENTE	ABRIL 2022	D.Leg. N°1057	Cubierta	DNI	70071761	KELY LIZBERLIN ZORRILLA MARURI	11/12/2020	Indeterminado	S/	2,500.00	S/	2,500.00	S/	2,200.75
6775	0046	001438	ESPECIALISTA	ABRIL 2022	D.Leg. N°1057	Cubierta	DNI	71273826	ROCIO DEL PILAR TORRES FARROMEQUE	07/01/2021	Indeterminado	S/	3,000.00	S/	3,000.00	S/	2,407.80
6776	0046	002142	ANALISTA	ABRIL 2022	D.Leg. N°1057	Cubierta	DNI	70858410	HANNEL LUCIA OROSCO MARTINEZ	08/01/2021	Indeterminado	S/	5,000.00	S/	5,000.00	S/	4,004.00
6777	0046	004764	ASISTENTE	ABRIL 2022	D.Leg. N°1057	Cubierta	DNI	45440504	WILLINHTON WALTER DE LA CRUZ PINEDO	22/10/2021	Indeterminado	S/	4,000.00	S/	4,000.00	S/	3,160.00
6778	0046	004085	ANALISTA	ABRIL 2022	D.Leg. N°1057	Cubierta	DNI	42712128	MARIBEL RUIZ CASTELLANOS	13/07/2020	Indeterminado	S/	7,000.00	S/	7,000.00	S/	5,605.60
6779	0046	002734	ANALISTA	ABRIL 2022	D.Leg. N°1057	Cubierta	DNI	45586603	NATALIA MILAGROS CALDERON LOZANO	08/01/2021	Indeterminado	S/	4,500.00	S/	4,500.00	S/	3,603.60
6780	0046	001983	ASISTENTE	ABRIL 2022	D.Leg. N°1057	Cubierta	DNI	74620712	LUCY ROCIO GUTIERREZ SINCHI	02/11/2020	Indeterminado	S/	3,000.00	S/	3,000.00	S/	2,642.40
6781	0046	002252	TECNICO	ABRIL 2022	D.Leg. N°1057	Cubierta	DNI	76130443	ALEXANDRA SERRANO GUTIERREZ	07/08/2019	Indeterminado	S/	3,000.00	S/	3,000.00	S/	2,640.90
6782	0046	005086	ANALISTA	ABRIL 2022	D.Leg. N°1057	Cubierta	DNI	48044004	MAX JENNER SAMPEN LEON	18/10/2021	31/12/2022	S/	7,500.00	S/	7,500.00	S/	6,006.00
6783	0046	005021	ANALISTA	ABRIL 2022	D.Leg. N°1057	Cubierta	DNI	74423798	LIZ OSHIN CALLAÑAUPA DE LA CRUZ	03/11/2021	31/12/2022	S/	6,000.00	S/	6,000.00	S/	4,801.80
6784	0046	002500	ANALISTA	ABRIL 2022	D.Leg. N°1057	Cubierta	DNI	48070956	GABRIELA LUZ ORMEÑO CASTILLO	06/01/2021	Indeterminado	S/	5,000.00	S/	5,000.00	S/	3,864.33
6785	0046	002768	ASISTENTE	ABRIL 2022	D.Leg. N°1057	Cubierta	DNI	43161119	JOSE LUIS NEYRA LLANOS	04/11/2019	Indeterminado	S/	3,000.00	S/	3,000.00	S/	2,647.80
6786	0046	004832	ANALISTA	ABRIL 2022	D.Leg. N°1057	Cubierta	DNI	72866578	CESAR KEVIN BORDA QUISPE	18/05/2021	Indeterminado	S/	7,500.00	S/	7,500.00	S/	6,019.50
6787	0046	001756	APOYO ADMINISTRATIVO	ABRIL 2022	D.Leg. N°1057	Cubierta	DNI	74499294	ALAIN JOEL CHUQUITAPA CABEZAS	10/12/2020	Indeterminado	S/	2,500.00	S/	2,500.00	S/	2,206.50
6788	0046	002260	TECNICO	ABRIL 2022	D.Leg. N°1057	Cubierta	DNI	71243463	ANTONY PAUL MORALES ALBINO	07/08/2019	Indeterminado	S/	3,000.00	S/	3,000.00	S/	2,647.80
6789	0046	004763	ASISTENTE	ABRIL 2022	D.Leg. N°1057	Cubierta	DNI	47874872	NOEMI DIETRICH ISLA PAUCAR	22/10/2021	Indeterminado	S/	4,000.00	S/	4,000.00	S/	3,210.40
6790	0046	004910	ASISTENTE	ABRIL 2022	D.Leg. N°1057	Cubierta	DNI	76944971	JAVIER CUBA MALLQUI	18/05/2021	Indeterminado	S/	3,000.00	S/	3,000.00	S/	2,647.80
6791	0046	004771	ANALISTA	ABRIL 2022	D.Leg. N°1057	Cubierta	DNI	47068287	IMER ELY CHAVEZ VASQUEZ	25/10/2021	31/12/2022	S/	5,000.00	S/	5,000.00	S/	4,001.50
6792	0046	005018	ASISTENTE	ABRIL 2022	D.Leg. N°1057	Cubierta	DNI	72439857	LALESKA NAOMI SALGADO LLANOS	15/10/2021	15/07/2022	S/	4,000.00	S/	4,000.00	S/	3,210.40
6793	0046	002620	SECRETARIA/O	ABRIL 2022	D.Leg. N°1057	Cubierta	DNI	71081293	ARIANE GLENDA JULCA LLAPAPASCA	06/01/2021	Indeterminado	S/	2,500.00	S/	2,500.00	S/	2,206.50
6794	0046	005055	ASISTENTE	ABRIL 2022	D.Leg. N°1057	Cubierta	DNI	70303011	JESSICA ESPINOZA CAMPOS	15/10/2021	12/04/2022	S/	4,000.00	S/	1,600.00	S/	1,284.16
6795	0046	005036	ASISTENTE	ABRIL 2022	D.Leg. N°1057	Cubierta	DNI	70406931	DARIO MARIN HUAYLLASCO CARDENAS	25/10/2021	Indeterminado	S/	2,500.00	S/	2,500.00	S/	2,006.50
6796	0046	001943	ASISTENTE	ABRIL 2022	D.Leg. N°1057	Cubierta	DNI	70852026	BRIAN SAAVEDRA CORONADO	11/12/2020	Indeterminado	S/	2,500.00	S/	2,500.00	S/	2,175.00
6797	0046	003550	ASISTENTE	ABRIL 2022	D.Leg. N°1057	Cubierta	DNI	75065325	GIANELLA YSABEL CASTILLO HONORES	08/01/2021	Indeterminado	S/	3,000.00	S/	3,000.00	S/	2,642.40
6798	0046	004760	AUXILIAR	ABRIL 2022	D.Leg. N°1057	Cubierta	DNI	75336231	CARLOS BRAULIO ALVITES CACERES	03/11/2021	Indeterminado	S/	2,500.00	S/	2,500.00	S/	2,202.00
6799	0046	005039	ASISTENTE	ABRIL 2022	D.Leg. N°1057	Cubierta	DNI	73741955	LUCIA CABREJOS CABANILLAS	25/10/2021	22/04/2022	S/	2,500.00	S/	2,500.00	S/	1,975.00
6800	0046	005006	ASISTENTE	ABRIL 2022	D.Leg. N°1057	Cubierta	DNI	76400974	ANGEL GABRIEL TORRES LOPEZ	14/10/2021	Indeterminado	S/	3,000.00	S/	3,000.00	S/	2,640.90
6801	0046	004012	COORDINADOR	ABRIL 2022	D.Leg. N°1057	Cubierta	DNI	09903214	ANA MARIA ANTONIO TINEO	01/01/2009	Indeterminado	S/	3,420.00	S/	3,420.00	S/	3,092.18
6802	0046	002492	ANALISTA	ABRIL 2022	D.Leg. N°1057	Cubierta	DNI	10611338	YSAURA MONICA RIOS CASTRO	01/04/2019	Indeterminado	S/	6,000.00	S/	6,000.00	S/	4,714.20
6803	0046	002798	ANALISTA	ABRIL 2022	D.Leg. N°1057	Cubierta	DNI	06771179	ORCOFF YOHN HUATUCO TARAZONA	01/12/2020	Indeterminado	S/	6,000.00	S/	6,000.00	S/	4,815.60
6804	0046	005097	ESPECIALISTA	ABRIL 2022	D.Leg. N°1057	Cubierta	DNI	08253751	ARNALDO FIDENCIO ALVARADO ANGELES	25/10/2021	Indeterminado	S/	10,000.00	S/	10,000.00	S/	8,008.00
6805	0046	000253	AUDITOR CONTABLE	ABRIL 2022	D.Leg. N°1057	Cubierta	DNI	16650970	KETTY MERCEDES LIVAQUE CORONADO	01/01/2009	Indeterminado	S/	1,500.00	S/	1,499.27	S/	1,499.27
6806	0046	001611	ESPECIALISTA	ABRIL 2022	D.Leg. N°1057	Cubierta	DNI	07503253	GUILLERMO ALEX MEDINA MENDOZA	07/07/2016	Indeterminado	S/	2,500.00	S/	2,500.00	S/	2,202.00
6807	0046	000416	TECNICO	ABRIL 2022	D.Leg. N°1057	Cubierta	DNI	10036834	RAFAEL RUBEN SALCEDO MEDINA	04/06/2013	Indeterminado	S/	3,000.00	S/	2,998.96	S/	1,572.07
6808	0046	001636	ESPECIALISTA	ABRIL 2022	D.Leg. N°1057	Cubierta	DNI	09908316	VICTOR OSCAR ZUZUNAGA VASQUEZ	03/11/2016	Indeterminado	S/	2,500.00	S/	2,500.00	S/	1,329.93
6809	0046	002011	ESPECIALISTA	ABRIL 2022	D.Leg. N°1057	Cubierta	DNI	07536987	ROGER AUGUSTO FIGUEROA TORREBLANCA	21/09/2017	Indeterminado	S/	6,500.00	S/	6,500.00	S/	4,934.38
6810	0046	000487	PROFESIONAL I	ABRIL 2022	D.Leg. N°1057	Cubierta	DNI	21870627	CHRISTIAN MANUEL VARGAS ACUACHE	01/01/2009	Indeterminado	S/	6,900.00	S/	6,900.00	S/	6,348.00
6811	0046	002210	ANALISTA	ABRIL 2022	D.Leg. N°1057	Cubierta	DNI	06162310	ISAIAS BOLIVAR REAÑO	09/02/2018	Indeterminado	S/	6,500.00	S/	6,500.00	S/	4,149.43
6812	0046	001995	ESPECIALISTA	ABRIL 2022	D.Leg. N°1057	Cubierta	DNI	10724031	LUCERO EMPERATRIZ GAMARRA RAMOS	22/09/2017	Indeterminado	S/	10,000.00	S/	10,000.00	S/	7,871.00
6813	0046	001926	ANALISTA	ABRIL 2022	D.Leg. N°1057	Cubierta	DNI	07712826	PORFIRIO JAIME GUZMAN GARAY	07/12/2017	Indeterminado	S/	9,000.00	S/	9,000.00	S/	8,280.00
6814	0046	000204	PROFESIONAL I	ABRIL 2022	D.Leg. N°1057	Cubierta	DNI	07533710	YOLANDA EMPERATRIZ GONZALEZ GONZALES DE PASTOR	01/07/2011	Indeterminado	S/	5,000.00	S/	5,000.00	S/	3,755.00
6815	0046	002291	ESPECIALISTA	ABRIL 2022	D.Leg. N°1057	Cubierta	DNI	09240278	DINA MARIA PARDAVE JIMENEZ	18/05/2018	Indeterminado	S/	5,000.00	S/	5,000.00	S/	3,859.00
6816	0046	003400	EXPERTO	ABRIL 2022	D.Leg. N°1057	Cubierta	DNI	10188494	ARTEMIO GUILLERMO TAPIA DIAZ	01/10/2020	Indeterminado	S/	13,500.00	S/	13,500.00	S/	10,387.97
6817	0046	000532	TECNICO	ABRIL 2022	D.Leg. N°1057	Cubierta	DNI	40318890	RIDER RUBEN ZUMAETA LEON	10/12/2015	Indeterminado	S/	3,900.00	S/	3,900.00	S/	2,790.34
6818	0046	002464	ESPECIALISTA	ABRIL 2022	D.Leg. N°1057	Cubierta	DNI	40008000	JENNY JOYS AGUILAR VARGAS	03/12/2018	Indeterminado	S/	10,000.00	S/	10,000.00	S/	7,866.00
6819	0046	000985	PROFESIONAL ADMINISTRATIVO	ABRIL 2022	D.Leg. N°1057	Cubierta	DNI	15732305	CESAR EDUARDO PICHILINGUE PERNIA	17/12/2013	Indeterminado	S/	6,000.00	S/	6,000.00	S/	4,719.60
6820	0046	002125	SECRETARIA/O	ABRIL 2022	D.Leg. N°1057	Cubierta	DNI	08716378	SILVIANA ADELA RUIZ RAMIREZ	04/12/2017	Indeterminado	S/	4,000.00	S/	4,000.00	S/	3,160.00
6821	0046	000383	AUDITOR CONTABLE	ABRIL 2022	D.Leg. N°1057	Cubierta	DNI	08347225	JANETT ZITA RIVA MALDONADO	01/06/2011	Indeterminado	S/	5,000.00	S/	5,000.00	S/	4,320.65
6822	0046	000338	AUDITOR CONTABLE	ABRIL 2022	D.Leg. N°1057	Cubierta	DNI	25468733	JUAN TAUMATURGO PAJA TITO	18/07/2011	Indeterminado	S/	3,000.00	S/	3,000.00	S/	2,090.65
6823	0046	000012	PROFESIONAL I	ABRIL 2022	D.Leg. N°1057	Cubierta	DNI	06996663	MIGUEL ANTONIO ALCEDO CABRERA	01/01/2009	Indeterminado	S/	4,344.00	S/	4,344.00	S/	3,996.48
6824	0046	000025	PROFESIONAL I	ABRIL 2022	D.Leg. N°1057	Cubierta	DNI	24687808	LIZARDO ANDIA OSORIO	01/01/2009	Indeterminado	S/	4,139.04	S/	4,139.04	S/	3,802.92

6825	0046	003458	COORDINADOR	ABRIL 2022	D.Leg. N°1057	Cubierta	DNI	09905176	MILTON HENRY CAMACHO SEVERO	01/12/2020	Indeterminado	S/	13,500.00	S/	13,500.00	S/	10,667.32
6826	0046	000098	PROFESIONAL I	ABRIL 2022	D.Leg. N°1057	Cubierta	DNI	09315874	LUIS ENRIQUE CASTILLO DURAN	01/01/2009	Indeterminado	S/	4,291.50	S/	4,291.50	S/	3,808.51
6827	0046	000129	PROFESIONAL I	ABRIL 2022	D.Leg. N°1057	Cubierta	DNI	07192006	ZARKO DADIC CHANDUVI	01/01/2009	Indeterminado	S/	4,809.86	S/	4,809.86	S/	4,425.07
6828	0046	001560	ESPECIALISTA	ABRIL 2022	D.Leg. N°1057	Cubierta	DNI	07487508	JUAN GONZALO DEMARTINI ZUÑIGA	02/11/2016	Indeterminado	S/	9,000.00	S/	9,000.00	S/	6,834.05
6829	0046	000161	PROFESIONAL I	ABRIL 2022	D.Leg. N°1057	Cubierta	DNI	06187871	ROSA LUISA ESQUIVEL ESCOBAR	01/01/2009	Indeterminado	S/	4,344.00	S/	4,344.00	S/	3,996.48
6830	0046	000254	AUDITOR CONTABLE	ABRIL 2022	D.Leg. N°1057	Cubierta	DNI	25836349	RINA DEL PILAR LLAMOSAS ADRIANZEN	01/01/2009	Indeterminado	S/	2,450.00	S/	2,531.67	S/	2,531.67
6831	0046	000289	PROFESIONAL I	ABRIL 2022	D.Leg. N°1057	Cubierta	DNI	19915350	NILDA ALICIA MIGUEL DE MEZA	07/07/2015	Indeterminado	S/	5,000.00	S/	5,000.00	S/	4,095.00
6832	0046	002802	ANALISTA	ABRIL 2022	D.Leg. N°1057	Cubierta	DNI	07001967	MARIBEL MORALES URBINA	01/12/2020	Indeterminado	S/	6,000.00	S/	6,000.00	S/	4,627.93
6833	0046	000319	PROFESIONAL I	ABRIL 2022	D.Leg. N°1057	Cubierta	DNI	25624148	CARLOS RANDOLPH NIGHTINGALE VALDEZ	01/01/2009	Indeterminado	S/	5,190.90	S/	5,190.90	S/	4,911.55
6834	0046	002766	ANALISTA	ABRIL 2022	D.Leg. N°1057	Cubierta	DNI	09082491	MARGARITA OBANDO RODRIGUEZ	09/08/2019	Indeterminado	S/	6,000.00	S/	6,000.00	S/	4,536.25
6835	0046	000328	PROFESIONAL I	ABRIL 2022	D.Leg. N°1057	Cubierta	DNI	06600673	ORIOL OLORTEGUI VERGARA	01/01/2009	Indeterminado	S/	4,570.00	S/	4,570.00	S/	4,204.40
6836	0046	000356	PROFESIONAL I	ABRIL 2022	D.Leg. N°1057	Cubierta	DNI	01077279	DIOMEDES PINCHI VASQUEZ	01/01/2009	Indeterminado	S/	4,626.91	S/	4,626.91	S/	4,256.76
6837	0046	000371	PROFESIONAL I	ABRIL 2022	D.Leg. N°1057	Cubierta	DNI	07941896	JOSE WILFREDO RAMIREZ GUERRERO	01/01/2009	Indeterminado	S/	4,382.98	S/	4,382.98	S/	3,374.68
6838	0046	000380	AUDITOR CONTABLE	ABRIL 2022	D.Leg. N°1057	Cubierta	DNI	32480164	BLAS HECTOR RICRA CAMPOMANES	01/01/2009	Indeterminado	S/	1,815.00	S/	1,815.00	S/	1,716.20
6839	0046	000381	PROFESIONAL I	ABRIL 2022	D.Leg. N°1057	Cubierta	DNI	08804566	BLANCA ISABEL RIMACHI TUESTA	01/01/2009	Indeterminado	S/	4,291.50	S/	4,291.50	S/	3,943.18
6840	0046	000413	PROFESIONAL I	ABRIL 2022	D.Leg. N°1057	Cubierta	DNI	07964681	MARIA LUISA SOCORRO SALAZAR GARCIA	01/07/2011	Indeterminado	S/	12,000.00	S/	12,000.00	S/	9,300.40
6841	0046	000426	AUDITOR CONTABLE	ABRIL 2022	D.Leg. N°1057	Cubierta	DNI	10505427	WELLINTONG SANCHEZ VALERA	01/01/2009	Indeterminado	S/	1,815.00	S/	1,815.00	S/	1,810.00
6842	0046	000441	PROFESIONAL I	ABRIL 2022	D.Leg. N°1057	Cubierta	DNI	06652417	WALTER SIMONETTI PAREDES	01/01/2009	Indeterminado	S/	5,600.00	S/	5,600.00	S/	4,727.02
6843	0046	000442	PROFESIONAL I	ABRIL 2022	D.Leg. N°1057	Cubierta	DNI	07856259	ALDO YTALO SOLARI SALAZAR	01/01/2009	Indeterminado	S/	7,608.24	S/	7,608.24	S/	6,668.26
6844	0046	000480	PROFESIONAL I	ABRIL 2022	D.Leg. N°1057	Cubierta	DNI	29548583	TUAYLA VERONICA VALDIVIA CHIRINOS	01/01/2009	Indeterminado	S/	4,291.50	S/	4,291.50	S/	3,668.83
6845	0046	002767	ANALISTA	ABRIL 2022	D.Leg. N°1057	Cubierta	DNI	09799712	JENNIFER LUCY VALDIVIA MANDUJANO	09/08/2019	Indeterminado	S/	6,000.00	S/	6,000.00	S/	4,519.88
6846	0046	000497	PROFESIONAL I	ABRIL 2022	D.Leg. N°1057	Cubierta	DNI	27745929	MARTHA VELASQUEZ BACA	01/01/2009	Indeterminado	S/	5,236.75	S/	5,236.75	S/	4,812.81
6847	0046	000515	PROFESIONAL I	ABRIL 2022	D.Leg. N°1057	Cubierta	DNI	07242735	LUIS ERNESTO VILLALOBOS URIZAR	01/01/2009	Indeterminado	S/	4,176.00	S/	4,176.00	S/	4,176.00
6848	0046	000004	PROFESIONAL I	ABRIL 2022	D.Leg. N°1057	Cubierta	DNI	10137507	MARIA RENEE AGUILAR CARRASCO DE GIL	05/12/2011	Indeterminado	S/	12,000.00	S/	12,000.00	S/	9,818.40
6849	0046	000134	PROFESIONAL I	ABRIL 2022	D.Leg. N°1057	Cubierta	DNI	06717955	LOLA MAGNOLIA DE LA CRUZ FERRUZO	04/12/2012	Indeterminado	S/	7,000.00	S/	7,000.00	S/	5,605.60
6850	0046	000228	PROFESIONAL I	ABRIL 2022	D.Leg. N°1057	Cubierta	DNI	10224861	LELY RAQUEL HUATUCO ZUASNABAR	05/12/2011	Indeterminado	S/	11,000.00	S/	11,000.00	S/	8,652.32
6851	0046	000259	PROFESIONAL I	ABRIL 2022	D.Leg. N°1057	Cubierta	DNI	25580864	JENNY ANTONIETA LUJAN SIESQUEN	01/07/2011	Indeterminado	S/	9,000.00	S/	9,000.00	S/	7,223.40
6852	0046	000364	PROFESIONAL I	ABRIL 2022	D.Leg. N°1057	Cubierta	DNI	09593262	JUAN DAVID QUINTANA MAYTA	01/01/2009	Indeterminado	S/	3,956.09	S/	3,956.09	S/	3,360.25
6853	0046	000388	PROFESIONAL I	ABRIL 2022	D.Leg. N°1057	Cubierta	DNI	09023769	AGUSTIN PELACIO ROBLES CRUZ	01/07/2011	Indeterminado	S/	15,000.00	S/	15,000.00	S/	12,078.82
6854	0046	000496	PROFESIONAL I	ABRIL 2022	D.Leg. N°1057	Cubierta	DNI	09798937	KATIA FELIPA VELAPATIÑO JUSCAMAITA	05/12/2011	Indeterminado	S/	9,000.00	S/	9,000.00	S/	7,083.90
6855	0046	001861	ANALISTA	ABRIL 2022	D.Leg. N°1057	Cubierta	DNI	09455469	JAIME WILBERT FERNANDEZ SAMAME	01/06/2017	Indeterminado	S/	7,000.00	S/	7,000.00	S/	5,509.70
6856	0046	000018	AUDITOR CONTABLE	ABRIL 2022	D.Leg. N°1057	Cubierta	DNI	25466632	NAPOLEON ALVA VASQUEZ	04/12/2012	Indeterminado	S/	5,000.00	S/	5,000.00	S/	4,013.00
6857	0046	002696	ESPECIALISTA	ABRIL 2022	D.Leg. N°1057	Cubierta	DNI	10526463	MABEL MELISSA GOÑAS CCARITA	12/06/2019	Indeterminado	S/	8,000.00	S/	8,000.00	S/	6,292.80
6858	0046	001574	ANALISTA	ABRIL 2022	D.Leg. N°1057	Cubierta	DNI	08157374	MARCOS ANTONIO VILLASECA VALLEJOS	05/07/2016	Indeterminado	S/	5,000.00	S/	5,000.00	S/	3,274.75
6859	0046	000528	AUDITOR CONTABLE	ABRIL 2022	D.Leg. N°1057	Cubierta	DNI	08528533	ELIANA ZAVALA URBIOLA	01/07/2011	Indeterminado	S/	5,000.00	S/	5,000.00	S/	3,847.22
6860	0046	000203	PROFESIONAL I	ABRIL 2022	D.Leg. N°1057	Cubierta	DNI	18099303	JOSE ISAAC GONZALES RODRIGUEZ	01/01/2009	Indeterminado	S/	4,550.00	S/	4,550.00	S/	4,181.00
6861	0046	000344	PROFESIONAL I	ABRIL 2022	D.Leg. N°1057	Cubierta	DNI	17832814	AVELINO DOMINGO PAREDES VEJARANO	01/01/2009	Indeterminado	S/	4,550.00	S/	4,550.00	S/	4,186.00
6862	0046	000095	PROFESIONAL I	ABRIL 2022	D.Leg. N°1057	Cubierta	DNI	04417234	SIMEON CARTAGENA VASQUEZ	16/05/2013	Indeterminado	S/	5,000.00	S/	5,000.00	S/	3,935.50
6863	0046	002826	ESPECIALISTA	ABRIL 2022	D.Leg. N°1057	Cubierta	DNI	04435538	MARLENE BEATRIZ CORDOVA CUAYLA	23/10/2019	Indeterminado	S/	5,000.00	S/	5,000.00	S/	3,935.50
6864	0046	000111	PROFESIONAL I	ABRIL 2022	D.Leg. N°1057	Cubierta	DNI	23939651	EDWARD CHAVEZ FIGUEROA	01/01/2009	Indeterminado	S/	4,550.00	S/	4,550.00	S/	4,181.00
6865	0046	002516	ESPECIALISTA	ABRIL 2022	D.Leg. N°1057	Cubierta	DNI	23958194	DANIEL VERA LAZARO	15/07/2020	Indeterminado	S/	8,000.00	S/	8,000.00	S/	6,320.00
6866	0046	000236	PROFESIONAL I	ABRIL 2022	D.Leg. N°1057	Cubierta	DNI	04435738	TOMAS JINEZ CCALLO	01/01/2009	Indeterminado	S/	4,550.00	S/	4,550.00	S/	4,186.00
6867	0046	000437	PROFESIONAL I	ABRIL 2022	D.Leg. N°1057	Cubierta	DNI	17825986	DORIS FREDESVINDA SIFUENTES MINCHOLA	01/01/2009	Indeterminado	S/	4,550.00	S/	4,550.00	S/	4,181.00
6868	0046	000368	PROFESIONAL I	ABRIL 2022	D.Leg. N°1057	Cubierta	DNI	17866061	NELSON PRISCILO RAMIREZ URBINA	18/11/2012	Indeterminado	S/	5,000.00	S/	5,000.00	S/	4,600.00
6869	0046	000317	PROFESIONAL I	ABRIL 2022	D.Leg. N°1057	Cubierta	DNI	01220699	GUILLERMO NAVARRO VELASQUEZ	01/01/2009	Indeterminado	S/	4,550.00	S/	4,550.00	S/	4,186.00
6870	0046	002800	ANALISTA	ABRIL 2022	D.Leg. N°1057	Cubierta	DNI	01325832	SANDRO RAUL ROMERO VARGAS	17/12/2019	Indeterminado	S/	6,000.00	S/	6,000.00	S/	4,722.60
6871	0046	000217	PROFESIONAL I	ABRIL 2022	D.Leg. N°1057	Cubierta	DNI	00371216	LEONIDAS ALBERTO HERRERA AVILA	01/01/2009	Indeterminado	S/	4,302.00	S/	4,302.00	S/	3,957.84
6872	0046	000698	ANALISTA	ABRIL 2022	D.Leg. N°1057	Cubierta	DNI	41295760	TEODORO QUISPE CCAHUAY	05/12/2011	Indeterminado	S/	5,300.00	S/	5,300.00	S/	4,187.00
6873	0046	000150	AUDITOR CONTABLE	ABRIL 2022	D.Leg. N°1057	Cubierta	DNI	09319690	JOSE LUIS DONOSO LOAYZA	01/01/2009	Indeterminado	S/	3,420.00	S/	3,420.00	S/	2,968.73
6874	0046	000324	AUDITOR CONTABLE	ABRIL 2022	D.Leg. N°1057	Cubierta	DNI	07535955	MANUEL ALBERTO ODA ALPACA	01/01/2009	Indeterminado	S/	2,500.00	S/	2,500.00	S/	1,346.36
6875	0046	000053	PROFESIONAL I	ABRIL 2022	D.Leg. N°1057	Cubierta	DNI	07198110	HECTOR BARRIENTOS MENDOZA	01/01/2009	Indeterminado	S/	4,440.00	S/	4,440.00	S/	4,084.80
6876	0046	002384	ESPECIALISTA	ABRIL 2022	D.Leg. N°1057	Cubierta	DNI	16718776	OSCAR ENRIQUE BAZAN CHOQUEHUANCA	03/09/2018	Indeterminado	S/	10,000.00	S/	10,000.00	S/	7,879.00
6877	0046	001129	ESPECIALISTA	ABRIL 2022	D.Leg. N°1057	Cubierta	DNI	09844354	JESUS DAVID ISAAC ALVAREZ PICON	04/08/2015	Indeterminado	S/	7,000.00	S/	7,000.00	S/	5,509.70
6878	0046	004163	ESPECIALISTA	ABRIL 2022	D.Leg. N°1057	Cubierta	DNI	28311320	ROGELIO FLORES CHOQUECAHUA	07/01/2021	Indeterminado	S/	8,500.00	S/	8,500.00	S/	6,822.10
6879	0046	000202	PROFESIONAL I	ABRIL 2022	D.Leg. N°1057	Cubierta	DNI	22425926	CESAR ANTONIO GONZALES RAMIREZ	01/07/2012	Indeterminado	S/	5,000.00	S/	5,000.00	S/	3,928.50
6880	0046	000279	PROFESIONAL I	ABRIL 2022	D.Leg. N°1057	Cubierta	DNI	20054103	JESUS ERNESTO MAYTA ORIHUELA	10/12/2014	Indeterminado	S/	5,000.00	S/	5,000.00	S/	4,013.00
6881	0046	004993	ESPECIALISTA	ABRIL 2022	D.Leg. N°1057	Cubierta	DNI	21568969	ANGEL SAAVEDRA ARAUJO	26/10/2021	Indeterminado	S/	9,500.00	S/	9,500.00	S/	7,624.70
6882	0046	000504	PROFESIONAL I	ABRIL 2022	D.Leg. N°1057	Cubierta	DNI	22517845	GUIDO ARTURO VERAMENDI VIDAL	01/01/2009	Indeterminado	S/	4,550.00	S/	4,550.00	S/	4,186.00
6883	0046	004053	COORDINADOR	ABRIL 2022	D.Leg. N°1057	Cubierta	DNI	10476075	CRISTIAN IVAN SOTA CARRILLO	06/03/2017	Indeterminado	S/	10,000.00	S/	10,000.00	S/	7,871.00
6884	0046	002681	ESPECIALISTA	ABRIL 2022	D.Leg. N°1057	Cubierta	DNI	40872766	PAMELA YOSIBEL OLIVERA FARGE	06/02/2020	Indeterminado	S/	10,000.00	S/	9,943.06	S/	7,821.21

6885	0046	000470	PROFESIONAL I	ABRIL 2022	D.Leg. N°1057	Cubierta	DNI	07960903	LORENZO ANTONIO TORRES WONG	01/01/2009	Indeterminado	S/	4,550.00	S/	4,550.00	S/	4,265.65
6886	0046	002810	ANALISTA	ABRIL 2022	D.Leg. N°1057	Cubierta	DNI	10286256	CARLOS ENRIQUE RUBIO PAREJA	17/12/2019	Indeterminado	S/	6,000.00	S/	6,000.00	S/	4,719.60
6887	0046	004032	TECNICO ADMINISTRATIVO	ABRIL 2022	D.Leg. N°1057	Cubierta	DNI	40720452	GIANCARLO GOMEZ PAUCAR	03/12/2013	Indeterminado	S/	1,600.00	S/	1,600.00	S/	830.88
6888	0046	000237	PROFESIONAL I	ABRIL 2022	D.Leg. N°1057	Cubierta	DNI	26626859	WILFREDO FERNANDO JOAQUIN CASTILLO	01/01/2009	Indeterminado	S/	4,302.00	S/	4,302.00	S/	3,957.84
6889	0046	000240	PROFESIONAL I	ABRIL 2022	D.Leg. N°1057	Cubierta	DNI	40116364	JOSE ANTONIO KOO ESCALANTE	08/09/2015	Indeterminado	S/	8,500.00	S/	8,500.00	S/	6,496.29
6890	0046	000073	PROFESIONAL I	ABRIL 2022	D.Leg. N°1057	Cubierta	DNI	22418412	LUIS ALBERTO CAJAS MELGAREJO	01/01/2009	Indeterminado	S/	4,550.00	S/	4,550.00	S/	4,186.00
6891	0046	002311	TECNICO	ABRIL 2022	D.Leg. N°1057	Cubierta	DNI	07966050	WALTER SAJAMI RODRIGUEZ	03/05/2018	Indeterminado	S/	3,000.00	S/	3,000.00	S/	2,601.30
6892	0046	002068	SECRETARIA/O	ABRIL 2022	D.Leg. N°1057	Cubierta	DNI	17889318	CLARA DEL SOCORRO MEJIA DELGADO	10/11/2017	Indeterminado	S/	4,500.00	S/	4,500.00	S/	3,620.25
6893	0046	002026	ASISTENTE	ABRIL 2022	D.Leg. N°1057	Cubierta	DNI	10518962	FRANCISCO AYQUIPA HUAMAN	06/10/2017	Indeterminado	S/	3,000.00	S/	3,000.00	S/	2,597.10
6894	0046	000309	TECNICO	ABRIL 2022	D.Leg. N°1057	Cubierta	DNI	07259815	CESAR AUGUSTO MUÑOZ ESCALANTE	14/07/2009	Indeterminado	S/	2,600.00	S/	2,600.00	S/	2,253.16
6895	0046	000836	ESPECIALISTA ADMINISTRATIVO	ABRIL 2022	D.Leg. N°1057	Cubierta	DNI	27741413	YESENIA TORRES HUAMAN	03/03/2015	Indeterminado	S/	10,000.00	S/	10,000.00	S/	7,871.00
6896	0046	000042	PROFESIONAL I	ABRIL 2022	D.Leg. N°1057	Cubierta	DNI	18166535	CARLOS ALBERTO AVILA CALLIRGOS	01/01/2009	Indeterminado	S/	4,302.00	S/	4,302.00	S/	3,952.84
6897	0046	000230	PROFESIONAL I	ABRIL 2022	D.Leg. N°1057	Cubierta	DNI	08153281	JUAN JOSE HUERTAS OCHOA	16/12/2014	Indeterminado	S/	7,000.00	S/	7,000.00	S/	4,069.19
6898	0046	000431	PROFESIONAL I	ABRIL 2022	D.Leg. N°1057	Cubierta	DNI	29594848	FANNY HELENE SANZ CUADROS	05/12/2011	Indeterminado	S/	9,000.00	S/	9,000.00	S/	6,104.90
6899	0046	004783	ANALISTA	ABRIL 2022	D.Leg. N°1057	Cubierta	DNI	40020928	CINTHIA JANET BAUTISTA TORRES	25/10/2021	Indeterminado	S/	6,000.00	S/	6,000.00	S/	4,804.80
6900	0046	004018	PROFESIONAL I	ABRIL 2022	D.Leg. N°1057	Cubierta	DNI	10429221	ELIZABETH GABRIELA MATEO TORRES	06/09/2010	Indeterminado	S/	4,500.00	S/	4,500.00	S/	3,539.70
6901	0046	000451	PROFESIONAL I	ABRIL 2022	D.Leg. N°1057	Cubierta	DNI	06790295	MARIA MERCEDES SUAREZ VENEGAS	09/04/2013	Indeterminado	S/	9,000.00	S/	9,000.00	S/	7,091.10
6902	0046	002195	ESPECIALISTA I	ABRIL 2022	D.Leg. N°1057	Cubierta	DNI	10317372	JOSE EDISON GARCIA PISCO	08/02/2018	Indeterminado	S/	10,000.00	S/	10,000.00	S/	7,866.00
6903	0046	002852	ESPECIALISTA	ABRIL 2022	D.Leg. N°1057	Cubierta	DNI	41248230	STEFAHNIE SOFIA PONCE SONO	05/06/2019	Indeterminado	S/	12,000.00	S/	12,000.00	S/	9,461.32
6904	0046	000692	ANALISTA	ABRIL 2022	D.Leg. N°1057	Cubierta	DNI	03687212	JOSE FERNANDO PURUGUAY CORTES	02/11/2011	Indeterminado	S/	5,000.00	S/	5,000.00	S/	2,230.33
6905	0046	000471	PROFESIONAL I	ABRIL 2022	D.Leg. N°1057	Cubierta	DNI	04742110	JOSE LUIS TUBILLAS PEREZ	01/01/2009	Indeterminado	S/	4,302.00	S/	4,302.00	S/	3,226.50
6906	0046	004020	TECNICO ADMINISTRATIVO	ABRIL 2022	D.Leg. N°1057	Cubierta	DNI	07148533	DINA LARES BUSTILLOS	01/06/2011	Indeterminado	S/	1,200.00	S/	1,200.00	S/	619.80
6907	0046	003424	ESPECIALISTA	ABRIL 2022	D.Leg. N°1057	Cubierta	DNI	18112564	ROCIO DEL PILAR ESPINOZA HUERTAS	01/10/2020	Indeterminado	S/	10,000.00	S/	10,000.00	S/	8,026.00
6908	0046	000148	AUDITOR CONTABLE	ABRIL 2022	D.Leg. N°1057	Cubierta	DNI	40023773	DANIEL OMAR DIAZ RUIZ	09/06/2015	Indeterminado	S/	3,500.00	S/	3,500.00	S/	2,765.00
6909	0046	002724	ESPECIALISTA	ABRIL 2022	D.Leg. N°1057	Cubierta	DNI	40692306	KARINA LIZETH ROBLES OSTOS	06/08/2019	Indeterminado	S/	11,000.00	S/	9,989.25	S/	8,158.01
6910	0046	004175	ESPECIALISTA	ABRIL 2022	D.Leg. N°1057	Cubierta	DNI	09944914	FERNANDO MIGUEL MUÑOZ NAVARRO	01/10/2020	Indeterminado	S/	8,000.00	S/	8,000.00	S/	5,738.08
6911	0046	001678	ESPECIALISTA	ABRIL 2022	D.Leg. N°1057	Cubierta	DNI	42429342	TTONI ALEJANDRO PEREYRA CANCHES	13/09/2016	Indeterminado	S/	7,000.00	S/	7,000.00	S/	5,088.03
6912	0046	000392	PROFESIONAL I	ABRIL 2022	D.Leg. N°1057	Cubierta	DNI	00249882	ARCO QUINTO RODRIGUEZ MENDOZA	01/01/2009	Indeterminado	S/	4,550.00	S/	4,550.00	S/	4,186.00
6913	0046	000311	PROFESIONAL I	ABRIL 2022	D.Leg. N°1057	Cubierta	DNI	15761830	JAVIER ANGEL MUÑOZ QUICHIZ	01/01/2009	Indeterminado	S/	4,550.00	S/	4,550.00	S/	4,171.00
6914	0046	000024	ESPECIALISTA EN CONTABILIDAD	ABRIL 2022	D.Leg. N°1057	Cubierta	DNI	80673524	JORGE ARMANDO ZARATE SUYON	07/08/2013	Indeterminado	S/	5,000.00	S/	5,000.00	S/	4,004.00
6915	0046	000059	PROFESIONAL I	ABRIL 2022	D.Leg. N°1057	Cubierta	DNI	20116446	JORGE TITO BENDEZU VILA	07/07/2015	Indeterminado	S/	5,000.00	S/	5,000.00	S/	3,195.40
6916	0046	000164	PROFESIONAL I	ABRIL 2022	D.Leg. N°1057	Cubierta	DNI	03236822	MARGARITA FACUNDO PEÑA	01/01/2009	Indeterminado	S/	4,550.00	S/	4,550.00	S/	4,181.00
6917	0046	000351	PROFESIONAL I	ABRIL 2022	D.Leg. N°1057	Cubierta	DNI	05958253	NINO PERCY PEREA GUERRA	10/12/2013	Indeterminado	S/	5,000.00	S/	5,000.00	S/	3,999.00
6918	0046	002214	ESPECIALISTA I	ABRIL 2022	D.Leg. N°1057	Cubierta	DNI	41356696	MOISES ISRAEL ABRIL FALCON	20/02/2018	Indeterminado	S/	7,000.00	S/	7,000.00	S/	5,506.20
6919	0046	000385	PROFESIONAL I	ABRIL 2022	D.Leg. N°1057	Cubierta	DNI	40609641	JOANNA LISETH RIVAS OCHOA	18/12/2012	Indeterminado	S/	5,500.00	S/	5,500.00	S/	4,326.30
6920	0046	000835	ESPECIALISTA ADMINISTRATIVO	ABRIL 2022	D.Leg. N°1057	Cubierta	DNI	41485099	VICTOR RONALD SIERRA SANCHEZ	02/06/2015	Indeterminado	S/	6,500.00	S/	6,500.00	S/	4,522.12
6921	0046	001572	ESPECIALISTA	ABRIL 2022	D.Leg. N°1057	Cubierta	DNI	04070079	EDWIN ABEL VALENZUELA CARLOS	02/11/2020	Indeterminado	S/	5,000.00	S/	5,000.00	S/	4,004.00
6922	0046	000068	PROFESIONAL I	ABRIL 2022	D.Leg. N°1057	Cubierta	DNI	40534512	ALEX EDINSON BURGA VASQUEZ	01/01/2009	Indeterminado	S/	4,550.00	S/	4,550.00	S/	3,233.63
6923	0046	000245	PROFESIONAL I	ABRIL 2022	D.Leg. N°1057	Cubierta	DNI	08252933	LUCILA SILVIA ELENA LAZARTE ROJAS	01/01/2009	Indeterminado	S/	4,302.00	S/	4,302.00	S/	3,818.17
6924	0046	000213	AUDITOR CONTABLE	ABRIL 2022	D.Leg. N°1057	Cubierta	DNI	25784398	CARMEN DEL ROSARIO GÜISSA OTAYZA	05/11/2013	Indeterminado	S/	9,000.00	S/	8,842.56	S/	6,638.65
6925	0046	000430	PROFESIONAL I	ABRIL 2022	D.Leg. N°1057	Cubierta	DNI	10181377	TERESA ISABEL SANTOS TRINIDAD	03/04/2012	Indeterminado	S/	7,000.00	S/	7,000.00	S/	5,285.22
6926	0046	000490	PROFESIONAL I	ABRIL 2022	D.Leg. N°1057	Cubierta	DNI	23984647	JOSE LUIS VARGAS MIRANDA	01/01/2009	Indeterminado	S/	4,550.00	S/	4,550.00	S/	4,181.00
6927	0046	002351	ESPECIALISTA	ABRIL 2022	D.Leg. N°1057	Cubierta	DNI	41280179	RICARDO FRANZ GOÑI RUIZ	01/10/2019	Indeterminado	S/	8,000.00	S/	8,000.00	S/	6,291.80
6928	0046	000016	AUDITOR CONTABLE	ABRIL 2022	D.Leg. N°1057	Cubierta	DNI	40364707	LUIS ALEJANDRO ALMONACID SALAZAR	11/04/2011	Indeterminado	S/	3,500.00	S/	3,500.00	S/	3,033.10
6929	0046	001130	ESPECIALISTA	ABRIL 2022	D.Leg. N°1057	Cubierta	DNI	41995417	SAMUEL SEGISMUNDO ASCONA FABIAN	01/04/2015	Indeterminado	S/	7,000.00	S/	7,000.00	S/	5,605.60
6930	0046	002727	ANALISTA	ABRIL 2022	D.Leg. N°1057	Cubierta	DNI	18149555	FREDDY RAFAEL HUERTAS MEJIA	05/11/2019	Indeterminado	S/	7,000.00	S/	7,000.00	S/	5,080.86
6931	0046	002712	ANALISTA	ABRIL 2022	D.Leg. N°1057	Cubierta	DNI	40563398	OMAR VICTOR UBALDO MIRANDA	02/03/2021	Indeterminado	S/	7,000.00	S/	7,000.00	S/	5,618.20
6932	0046	000486	PROFESIONAL I	ABRIL 2022	D.Leg. N°1057	Cubierta	DNI	31674079	SANDRA ZOILA VALVERDE VARGAS	07/07/2015	Indeterminado	S/	5,000.00	S/	5,000.00	S/	3,737.42
6933	0046	004067	ESPECIALISTA	ABRIL 2022	D.Leg. N°1057	Cubierta	DNI	10863663	MANUEL ENRIQUE GONZALEZ PONCE	05/11/2018	Indeterminado	S/	9,500.00	S/	9,500.00	S/	7,333.03
6934	0046	002748	ESPECIALISTA	ABRIL 2022	D.Leg. N°1057	Cubierta	DNI	40238084	JENNY ROCIO CADILLO LARA	08/08/2019	Indeterminado	S/	10,000.00	S/	10,000.00	S/	7,868.33
6935	0046	002751	ANALISTA	ABRIL 2022	D.Leg. N°1057	Cubierta	DNI	09737388	NATIVIDAD AGUILAR ESCANDON	09/08/2019	Indeterminado	S/	7,000.00	S/	7,000.00	S/	5,360.23
6936	0046	000246	AUDITOR CONTABLE	ABRIL 2022	D.Leg. N°1057	Cubierta	DNI	41766354	KAREN ARLENE LEON GARCIA	11/04/2011	Indeterminado	S/	3,800.00	S/	3,800.00	S/	2,989.08
6937	0046	000039	PROFESIONAL I	ABRIL 2022	D.Leg. N°1057	Cubierta	DNI	05370936	GOLBERT ASPAJO REYNA	01/01/2009	Indeterminado	S/	4,550.00	S/	4,550.00	S/	4,186.00
6938	0046	000286	PROFESIONAL I	ABRIL 2022	D.Leg. N°1057	Cubierta	DNI	01327999	HEYDI FIDELYA MELGAR VILCA	16/05/2013	Indeterminado	S/	5,000.00	S/	5,000.00	S/	3,847.00
6939	0046	000332	PROFESIONAL I	ABRIL 2022	D.Leg. N°1057	Cubierta	DNI	42212019	CARLOS MANUEL OSTOS BAUTISTA	01/01/2009	Indeterminado	S/	4,550.00	S/	4,550.00	S/	4,166.00
6940	0046	000755	PROFESIONAL DE APOYO	ABRIL 2022	D.Leg. N°1057	Cubierta	DNI	26697104	JESUS ALFONSO PAREDES GOICOCHEA	01/04/2013	Indeterminado	S/	5,000.00	S/	5,000.00	S/	4,013.00
6941	0046	001507	ESPECIALISTA	ABRIL 2022	D.Leg. N°1057	Cubierta	DNI	32044011	HUBER YDELSO ZAMORA FERNANDEZ PRADA	01/02/2016	Indeterminado	S/	5,000.00	S/	5,000.00	S/	3,950.00
6942	0046	000061	PROFESIONAL I	ABRIL 2022	D.Leg. N°1057	Cubierta	DNI	40990034	ROSENBERG BLANCO GUZMAN	01/01/2009	Indeterminado	S/	4,550.00	S/	4,550.00	S/	4,186.00
6943	0046	000007	PROFESIONAL I	ABRIL 2022	D.Leg. N°1057	Cubierta	DNI	27572520	RODRIGO ACUÑA VASQUEZ	05/12/2011	Indeterminado	S/	5,300.00	S/	5,300.00	S/	4,244.24
6944	0046	002655	PROFESIONAL I	ABRIL 2022	D.Leg. N°1057	Cubierta	DNI	29429348	ZENOBIA RODRIGUEZ ZEGARRA	01/04/2019	Indeterminado	S/	5,000.00	S/	5,000.00	S/	3,933.00

6945	0046	000220	PROFESIONAL I	ABRIL 2022	D.Leg. N°1057	Cubierta	DNI	22527340	LUIS SEGUNDO HIDALGO SANCHEZ	01/01/2009	Indeterminado	S/	4,550.00	S/	4,550.00	S/	4,186.00
6946	0046	000215	AUDITOR CONTABLE	ABRIL 2022	D.Leg. N°1057	Cubierta	DNI	09464242	GIANCARLO SALVATORE JESUS MANUEL GUZMAN RUGNA	03/05/2010	Indeterminado	S/	2,500.00	S/	2,500.00	S/	1,848.72
6947	0046	002129	PROFESIONAL I	ABRIL 2022	D.Leg. N°1057	Cubierta	DNI	10471350	MANUEL FERNANDO STARKE ROJAS	01/12/2017	Indeterminado	S/	13,500.00	S/	13,500.00	S/	10,684.87
6948	0046	000435	PROFESIONAL I	ABRIL 2022	D.Leg. N°1057	Cubierta	DNI	40581784	SANDRA ROSELLA SERVAN LOPEZ	01/07/2015	Indeterminado	S/	7,000.00	S/	7,000.00	S/	5,499.90
6949	0046	000265	PROFESIONAL I	ABRIL 2022	D.Leg. N°1057	Cubierta	DNI	04435486	AYDE ORFELINA MAMANI CUAYLA	01/07/2015	Indeterminado	S/	7,000.00	S/	7,000.00	S/	5,509.70
6950	0046	000391	PROFESIONAL I	ABRIL 2022	D.Leg. N°1057	Cubierta	DNI	17842532	WILMAR REYNALDO RODRIGUEZ DELFIN	01/07/2015	Indeterminado	S/	7,000.00	S/	7,000.00	S/	5,506.20
6951	0046	000113	PROFESIONAL I	ABRIL 2022	D.Leg. N°1057	Cubierta	DNI	16467560	JUAN CHAVEZ HERRERA	01/07/2015	Indeterminado	S/	7,000.00	S/	7,000.00	S/	5,631.50
6952	0046	000478	PROFESIONAL I	ABRIL 2022	D.Leg. N°1057	Cubierta	DNI	10595622	MAGDA USHIÑAHUA USHIÑAHUA	01/10/2015	Indeterminado	S/	7,000.00	S/	7,000.00	S/	5,618.20
6953	0046	000560	APOYO ADMINISTRATIVO	ABRIL 2022	D.Leg. N°1057	Cubierta	DNI	08872729	CAROLL SALLY HUARHUA TANTARICO	01/09/2010	Indeterminado	S/	5,000.00	S/	5,000.00	S/	3,832.24
6954	0046	000576	APOYO ADMINISTRATIVO	ABRIL 2022	D.Leg. N°1057	Cubierta	DNI	09878807	JESUS MIGUEL LOPEZ PAZ	01/09/2010	Indeterminado	S/	5,000.00	S/	5,000.00	S/	3,928.50
6955	0046	002001	ESPECIALISTA EN PRESUPUESTO	ABRIL 2022	D.Leg. N°1057	Cubierta	DNI	10439930	DORIS CAROLINA CRUZADO LLAMOCCA	08/09/2017	Indeterminado	S/	6,500.00	S/	6,500.00	S/	5,205.20
6956	0046	004154	ANALISTA	ABRIL 2022	D.Leg. N°1057	Cubierta	DNI	42740852	SILVIA ISABEL CHAVARRY VASQUEZ	06/08/2019	Indeterminado	S/	4,700.00	S/	4,700.00	S/	3,603.22
6957	0046	000415	PROFESIONAL I	ABRIL 2022	D.Leg. N°1057	Cubierta	DNI	24889403	YNES SALCEDO CACERES	01/07/2015	Indeterminado	S/	7,000.00	S/	7,000.00	S/	5,476.70
6958	0046	001771	ESPECIALISTA EN TESORERIA	ABRIL 2022	D.Leg. N°1057	Cubierta	DNI	31037607	MARIA CECILIA VIVANCO CHAVEZ	15/04/2019	Indeterminado	S/	7,000.00	S/	7,000.00	S/	5,509.70
6959	0046	004749	ESPECIALISTA	ABRIL 2022	D.Leg. N°1057	Cubierta	DNI	28316238	WALTER LIMA MEDINA	03/11/2021	Indeterminado	S/	7,000.00	S/	7,000.00	S/	5,598.60
6960	0046	002286	ESPECIALISTA	ABRIL 2022	D.Leg. N°1057	Cubierta	DNI	09643405	ROSA AMELIA MAZA VILCHERRES	04/12/2018	Indeterminado	S/	13,500.00	S/	13,500.00	S/	10,336.00
6961	0046	000091	PROFESIONAL I	ABRIL 2022	D.Leg. N°1057	Cubierta	DNI	22510170	LUZ JUDITH CARDENAS ORDOÑEZ	01/07/2015	Indeterminado	S/	7,000.00	S/	7,000.00	S/	5,499.90
6962	0046	000365	PROFESIONAL I	ABRIL 2022	D.Leg. N°1057	Cubierta	DNI	00477991	NILDA YESICA QUISPE ARAUJO	01/10/2015	Indeterminado	S/	7,000.00	S/	7,000.00	S/	5,509.70
6963	0046	005025	ESPECIALISTA	ABRIL 2022	D.Leg. N°1057	Cubierta	DNI	40297683	NILDA ERIKA GUILLEN QUISPE	03/11/2021	Indeterminado	S/	10,000.00	S/	10,000.00	S/	7,871.00
6964	0046	001657	ESPECIALISTA	ABRIL 2022	D.Leg. N°1057	Cubierta	DNI	40707597	JUAN ALFONSO FIERRO MEZA	06/12/2016	Indeterminado	S/	9,000.00	S/	9,000.00	S/	7,079.40
6965	0046	003360	ESPECIALISTA	ABRIL 2022	D.Leg. N°1057	Cubierta	DNI	08982468	MARIA DORIS YALLI FERNANDEZ	01/10/2020	Indeterminado	S/	10,000.00	S/	10,000.00	S/	6,142.42
6966	0046	002697	ESPECIALISTA	ABRIL 2022	D.Leg. N°1057	Cubierta	DNI	10557387	TOMAS QUISPE CHAMORRO	12/06/2019	Indeterminado	S/	9,000.00	S/	9,000.00	S/	7,079.40
6967	0046	001937	ESPECIALISTA EN PRESUPUESTO	ABRIL 2022	D.Leg. N°1057	Cubierta	DNI	31679003	VICTOR MANUEL ALFARO NAZARET	11/12/2017	Indeterminado	S/	9,500.00	S/	9,500.00	S/	7,607.60
6968	0046	004918	ESPECIALISTA	ABRIL 2022	D.Leg. N°1057	Cubierta	DNI	25856080	JEMINA KESIA OBREGON JAIME	17/05/2021	Indeterminado	S/	10,000.00	S/	10,000.00	S/	7,871.00
6969	0046	000293	PROFESIONAL I	ABRIL 2022	D.Leg. N°1057	Cubierta	DNI	06148755	JAIME MONTENEGRO ALIAGA	01/04/2009	Indeterminado	S/	9,000.00	S/	9,000.00	S/	7,207.20
6970	0046	002191	ESPECIALISTA I	ABRIL 2022	D.Leg. N°1057	Cubierta	DNI	08680470	MARTIN CARLOS ORELLANA FLORES	14/02/2018	Indeterminado	S/	12,000.00	S/	12,000.00	S/	9,019.04
6971	0046	004027	TECNICO ADMINISTRATIVO	ABRIL 2022	D.Leg. N°1057	Cubierta	DNI	09596132	SONIA DEL PILAR PERALES BAZALAR	03/09/2013	Indeterminado	S/	2,500.00	S/	2,500.00	S/	2,022.30
6972	0046	004029	TECNICO ADMINISTRATIVO	ABRIL 2022	D.Leg. N°1057	Cubierta	DNI	06544377	SANTIAGO BEJAR VILCA	03/09/2013	Indeterminado	S/	1,600.00	S/	1,600.00	S/	1,392.00
6973	0046	004013	SECRETARIA/O I	ABRIL 2022	D.Leg. N°1057	Cubierta	DNI	10472227	ROSARIO EVA NATALIA SAENZ CUROTTO	20/04/2009	Indeterminado	S/	3,000.00	S/	3,000.00	S/	2,506.00
6974	0046	000040	PROFESIONAL I	ABRIL 2022	D.Leg. N°1057	Cubierta	DNI	40690358	LUIS ERASMO ASPILCUETA NEYRA	13/06/2014	Indeterminado	S/	7,000.00	S/	7,000.00	S/	4,712.63
6975	0046	002752	ANALISTA	ABRIL 2022	D.Leg. N°1057	Cubierta	DNI	10723831	MILAGROS PATRICIA LOPEZ ROJAS	08/08/2019	Indeterminado	S/	7,000.00	S/	7,000.00	S/	5,506.20
6976	0046	000011	PROFESIONAL I	ABRIL 2022	D.Leg. N°1057	Cubierta	DNI	10622447	VICTOR HUGO MAYORCA ORIHUELA	13/06/2014	Indeterminado	S/	6,000.00	S/	6,000.00	S/	4,740.00
6977	0046	004034	ESPECIALISTA	ABRIL 2022	D.Leg. N°1057	Cubierta	DNI	40794438	CESAR ARTURO MENDOZA MELGAR	01/08/2014	Indeterminado	S/	11,000.00	S/	11,000.00	S/	8,383.47
6978	0046	004007	ESPECIALISTA	ABRIL 2022	D.Leg. N°1057	Cubierta	DNI	16708676	MARCO ANTONIO PEÑA MONDRAGON	01/08/2018	Indeterminado	S/	9,500.00	S/	9,279.65	S/	6,717.40
6979	0046	002511	ESPECIALISTA	ABRIL 2022	D.Leg. N°1057	Cubierta	DNI	40732138	ALEXANDER PEREIRA VALER	15/07/2019	Indeterminado	S/	8,500.00	S/	8,500.00	S/	6,686.10
6980	0046	004023	ESPECIALISTA	ABRIL 2022	D.Leg. N°1057	Cubierta	DNI	32983736	JUAN FERNANDO REGALADO CASTILLO	03/09/2013	Indeterminado	S/	10,000.00	S/	10,000.00	S/	4,189.31
6981	0046	000558	APOYO ADMINISTRATIVO	ABRIL 2022	D.Leg. N°1057	Cubierta	DNI	08554942	ROSARIO EDITH ROMAN CRIBILLERO	12/01/2011	Indeterminado	S/	7,000.00	S/	7,000.00	S/	5,605.60
6982	0046	004048	ESPECIALISTA	ABRIL 2022	D.Leg. N°1057	Cubierta	DNI	09313900	LUIS ALBERTO PEREA CACHO	02/02/2016	Indeterminado	S/	13,000.00	S/	13,000.00	S/	10,265.32
6983	0046	002721	ESPECIALISTA	ABRIL 2022	D.Leg. N°1057	Cubierta	DNI	40617135	JOSE LUIS ASTETE RODRIGUEZ	16/07/2019	Indeterminado	S/	4,000.00	S/	4,000.00	S/	3,521.20
6984	0046	000193	ASISTENTE TECNICO DE GERENCIA	ABRIL 2022	D.Leg. N°1057	Cubierta	DNI	03234631	LILIANA GABY GUERRA PASCO	01/07/2015	Indeterminado	S/	7,000.00	S/	7,000.00	S/	5,509.70
6985	0046	000291	PROFESIONAL I	ABRIL 2022	D.Leg. N°1057	Cubierta	DNI	40626763	JUAN CARLOS MUÑOZ MIRAVAL	16/09/2013	Indeterminado	S/	9,500.00	S/	9,500.00	S/	7,477.45
6986	0046	000017	PROFESIONAL I	ABRIL 2022	D.Leg. N°1057	Cubierta	DNI	41263766	SERGIO OMAR LEVANO CAYCHO	16/12/2014	Indeterminado	S/	7,000.00	S/	7,000.00	S/	3,299.42
6987	0046	000555	APOYO ADMINISTRATIVO	ABRIL 2022	D.Leg. N°1057	Cubierta	DNI	08197635	DELFOR ARTURO CHACON CORNEJO	08/03/2010	Indeterminado	S/	8,800.00	S/	8,800.00	S/	7,075.20
6988	0046	000491	AUDITOR CONTABLE	ABRIL 2022	D.Leg. N°1057	Cubierta	DNI	08417576	LUZ PILAR SOKO CALDERON	01/07/2011	Indeterminado	S/	5,000.00	S/	5,000.00	S/	3,245.19
6989	0046	000464	PROFESIONAL I	ABRIL 2022	D.Leg. N°1057	Cubierta	DNI	10328542	JAVIER IVAN VALENTINO LUCIANI	04/12/2015	Indeterminado	S/	14,000.00	S/	14,000.00	S/	11,076.32
6990	0046	002297	ESPECIALISTA	ABRIL 2022	D.Leg. N°1057	Cubierta	DNI	40056406	NADIA ROCIO ROSAS BUENDIA	09/02/2018	Indeterminado	S/	9,000.00	S/	9,000.00	S/	7,091.10
6991	0046	000281	PROFESIONAL I	ABRIL 2022	D.Leg. N°1057	Cubierta	DNI	40110114	OMAR TINEO CAMPOS	01/07/2015	Indeterminado	S/	5,000.00	S/	5,000.00	S/	3,933.00
6992	0046	000646	APOYO ADMINISTRATIVO	ABRIL 2022	D.Leg. N°1057	Cubierta	DNI	41501234	GRACCE GINA DIAZ ANGELES	05/05/2015	Indeterminado	S/	8,500.00	S/	8,500.00	S/	6,387.76
6993	0046	000070	PROFESIONAL I	ABRIL 2022	D.Leg. N°1057	Cubierta	DNI	10656913	JORGE PERCY ROMERO TORRES	16/12/2015	Indeterminado	S/	4,000.00	S/	4,000.00	S/	3,077.80
6994	0046	004015	SECRETARIA/O I	ABRIL 2022	D.Leg. N°1057	Cubierta	DNI	10121588	ANGELA MARIA PORTUGAL DAMIAN	16/08/2010	Indeterminado	S/	3,000.00	S/	3,000.00	S/	2,220.13
6995	0046	004016	TECNICO ADMINISTRATIVO	ABRIL 2022	D.Leg. N°1057	Cubierta	DNI	06010301	SILVIA ANGELICA ORTIZ GONZALES	16/08/2010	Indeterminado	S/	1,500.00	S/	1,500.00	S/	1,260.55
6996	0046	004014	SECRETARIA/O I	ABRIL 2022	D.Leg. N°1057	Cubierta	DNI	09314664	GLADYS YANNINA GUTIERREZ CARHUASLLA	16/08/2010	Indeterminado	S/	3,000.00	S/	3,000.00	S/	2,601.30
6997	0046	004807	ANALISTA	ABRIL 2022	D.Leg. N°1057	Cubierta	DNI	42352085	MARIO MARTIN SANTOS FRANCIA	26/10/2021	Indeterminado	S/	7,000.00	S/	7,000.00	S/	5,506.20
6998	0046	004024	ABOGADO I	ABRIL 2022	D.Leg. N°1057	Cubierta	DNI	40333283	JOHN FRANK LANAO ROSAS	03/09/2013	Indeterminado	S/	4,500.00	S/	4,494.37	S/	1,410.01
6999	0046	003509	ANALISTA	ABRIL 2022	D.Leg. N°1057	Cubierta	DNI	41787976	ORESTES WILFREDO VASQUEZ ZARATE	28/12/2020	Indeterminado	S/	8,000.00	S/	8,000.00	S/	4,860.09
7000	0046	001840	ESPECIALISTA	ABRIL 2022	D.Leg. N°1057	Cubierta	DNI	06770414	JAIME RAPHAEL TORPOCO ASCANIO	02/06/2017	Indeterminado	S/	8,000.00	S/	8,000.00	S/	5,873.76
7001	0046	004063	ESPECIALISTA	ABRIL 2022	D.Leg. N°1057	Cubierta	DNI	40430332	CECILIA CAMPAÑA MARTINO	01/08/2018	Indeterminado	S/	9,500.00	S/	9,500.00	S/	7,146.13
7002	0046	004026	ASESOR	ABRIL 2022	D.Leg. N°1057	Cubierta	DNI	10002594	FELIPE ROBERTO TORRES TELLO	03/09/2013	Indeterminado	S/	8,500.00	S/	8,500.00	S/	6,822.10
7003	0046	004044	ESPECIALISTA	ABRIL 2022	D.Leg. N°1057	Cubierta	DNI	40703464	RAUL ARMANDO PEREA ANGULO	02/05/2019	Indeterminado	S/	8,500.00	S/	8,500.00	S/	6,686.10
7004	0046	004017	AUDITOR CONTABLE	ABRIL 2022	D.Leg. N°1057	Cubierta	DNI	40610972	HECTOR ANTONIO CAJO CAMACHO	06/09/2010	Indeterminado	S/	6,500.00	S/	6,500.00	S/	5,135.00

7005	0046	004055	ANALISTA	ABRIL 2022	D.Leg. N°1057	Cubierta	DNI	44366774	JUAN CARLOS TANTA BRAVO	10/05/2017	14/07/2022	S/	6,500.00	S/	6,500.00	S/	3,492.08
7006	0046	004051	ESPECIALISTA	ABRIL 2022	D.Leg. N°1057	Cubierta	DNI	40166748	HAROLD FRANCIS AGUIRRE DAVILA	01/12/2016	Indeterminado	S/	10,000.00	S/	10,000.00	S/	7,650.02
7007	0046	004025	ESPECIALISTA EN CONTABILIDAD	ABRIL 2022	D.Leg. N°1057	Cubierta	DNI	08124893	LUCY LEONOR MENDOZA SOTO	03/09/2013	Indeterminado	S/	9,500.00	S/	9,500.00	S/	7,505.00
7008	0046	004049	ESPECIALISTA	ABRIL 2022	D.Leg. N°1057	Cubierta	DNI	41024417	RICARDO WILLIAMS RODRIGUEZ GARCIA	20/09/2016	Indeterminado	S/	10,000.00	S/	10,000.00	S/	8,008.00
7009	0046	004081	ANALISTA	ABRIL 2022	D.Leg. N°1057	Cubierta	DNI	40944415	ANNABELL LEE DE LA JARA MONTEVERDE	13/07/2020	Indeterminado	S/	7,000.00	S/	7,000.00	S/	5,301.53
7010	0046	003455	ESPECIALISTA	ABRIL 2022	D.Leg. N°1057	Cubierta	DNI	10804644	AGUSTINA YOLANDA CASTILLO GAMARRA	11/01/2021	Indeterminado	S/	10,000.00	S/	10,000.00	S/	7,866.00
7011	0046	004812	ANALISTA	ABRIL 2022	D.Leg. N°1057	Cubierta	DNI	41754178	JUAN JAVIER CHIROQUE BACA	25/10/2021	31/12/2022	S/	6,000.00	S/	6,000.00	S/	4,740.00
7012	0046	001648	ESPECIALISTA	ABRIL 2022	D.Leg. N°1057	Cubierta	DNI	06753748	GRETTA AMALIA MONZON SANCHEZ	08/11/2016	Indeterminado	S/	4,500.00	S/	4,404.37	S/	3,115.57
7013	0046	004010	SECRETARIA/O I	ABRIL 2022	D.Leg. N°1057	Cubierta	DNI	06923406	ROSARIO SEBASTIANA AMARO QUISPE	20/09/2010	Indeterminado	S/	3,000.00	S/	3,000.00	S/	1,874.18
7014	0046	003059	ESPECIALISTA	ABRIL 2022	D.Leg. N°1057	Cubierta	DNI	42670662	MARCO ANTONIO GUTIERREZ SUPA	12/06/2020	Indeterminado	S/	12,000.00	S/	12,000.00	S/	9,461.32
7015	0046	000186	COMUNICADOR SOCIAL	ABRIL 2022	D.Leg. N°1057	Cubierta	DNI	09600108	MARIA MONICA LENINA PUEMAPE LOSTAUNAU	01/07/2015	Indeterminado	S/	5,000.00	S/	5,000.00	S/	3,928.00
7016	0046	004125	ANALISTA	ABRIL 2022	D.Leg. N°1057	Cubierta	DNI	16792837	SERVIO TULIO ZAPATA RUIZ	11/01/2021	Indeterminado	S/	7,000.00	S/	7,000.00	S/	5,605.60
7017	0046	002536	APOYO ADMINISTRATIVO	ABRIL 2022	D.Leg. N°1057	Cubierta	DNI	10473327	CHRISTIAN ALEXIS ZUZUNAGA PEÑA	03/05/2018	Indeterminado	S/	4,000.00	S/	3,981.67	S/	3,450.51
7018	0046	004113	ESPECIALISTA	ABRIL 2022	D.Leg. N°1057	Cubierta	DNI	41255528	INGRID BETZABETH CASTILLO URETA	11/01/2021	Indeterminado	S/	9,000.00	S/	8,719.37	S/	5,681.21
7019	0046	005073	ESPECIALISTA	ABRIL 2022	D.Leg. N°1057	Cubierta	DNI	42603895	NELSON ALEX UGARTE HUERTA	14/10/2021	Indeterminado	S/	10,000.00	S/	10,000.00	S/	7,866.00
7020	0046	001793	GESTOR LOCAL	ABRIL 2022	D.Leg. N°1057	Cubierta	DNI	21547023	VLADIMIR IMAEL NUÑEZ PAREDES	02/05/2017	Indeterminado	S/	8,000.00	S/	8,000.00	S/	6,406.40
7021	0046	000242	PROFESIONAL I	ABRIL 2022	D.Leg. N°1057	Cubierta	DNI	18014167	RAMIRO JOSE GARCIA ÑIQUE	01/07/2015	Indeterminado	S/	5,000.00	S/	5,000.00	S/	3,933.00
7022	0046	002695	ESPECIALISTA	ABRIL 2022	D.Leg. N°1057	Cubierta	DNI	10209165	ALFREDO RICHARD ZUÑIGA RUIZ	12/06/2019	Indeterminado	S/	8,000.00	S/	8,000.00	S/	5,664.58
7023	0046	004009	ESPECIALISTA	ABRIL 2022	D.Leg. N°1057	Cubierta	DNI	43560957	MICHAEL BLANCO CALDERON	01/08/2018	Indeterminado	S/	9,500.00	S/	9,500.00	S/	7,477.45
7024	0046	001792	GESTOR LOCAL	ABRIL 2022	D.Leg. N°1057	Cubierta	DNI	26728254	EINER FERNANDO MURGA CASAS	02/05/2017	Indeterminado	S/	8,000.00	S/	8,000.00	S/	6,292.80
7025	0046	004002	ANALISTA	ABRIL 2022	D.Leg. N°1057	Cubierta	DNI	40522666	LUISA ELENA ROMERO RAMOS	02/05/2019	Indeterminado	S/	7,000.00	S/	7,000.00	S/	5,366.53
7026	0046	004182	ESPECIALISTA	ABRIL 2022	D.Leg. N°1057	Cubierta	DNI	41705876	JIMMY RONNIE SULCA CARBAJAL	04/11/2019	Indeterminado	S/	8,000.00	S/	8,000.00	S/	6,402.40
7027	0046	000023	AUDITOR CONTABLE	ABRIL 2022	D.Leg. N°1057	Cubierta	DNI	43913654	NATALIA ROCIO RODRIGUEZ MORALES	11/12/2015	Indeterminado	S/	6,000.00	S/	6,000.00	S/	4,534.70
7028	0046	000559	APOYO ADMINISTRATIVO	ABRIL 2022	D.Leg. N°1057	Cubierta	DNI	08639885	TRINIDAD MAURA LIZONDE ALEJANDRO	12/01/2011	Indeterminado	S/	8,000.00	S/	8,000.00	S/	5,763.40
7029	0046	000645	APOYO ADMINISTRATIVO	ABRIL 2022	D.Leg. N°1057	Cubierta	DNI	41466955	CARLOS ALFONSO GARCIA GONZALES	12/01/2011	Indeterminado	S/	8,050.00	S/	8,050.00	S/	4,971.80
7030	0046	003007	OPERADOR DE EQUIPO	ABRIL 2022	D.Leg. N°1057	Cubierta	DNI	42912808	LUIS DANIEL GUTIERREZ VILCA	02/03/2020	Indeterminado	S/	3,000.00	S/	3,000.00	S/	2,402.40
7031	0046	002746	ESPECIALISTA	ABRIL 2022	D.Leg. N°1057	Cubierta	DNI	06765529	AIDA LUZ ROJAS RAMIREZ	06/01/2021	Indeterminado	S/	12,000.00	S/	12,000.00	S/	9,385.52
7032	0046	002328	COORDINADOR	ABRIL 2022	D.Leg. N°1057	Cubierta	DNI	10428077	KARLA ELENA CUADROS YGAR	19/04/2018	Indeterminado	S/	11,000.00	S/	11,000.00	S/	8,647.42
7033	0046	005032	ESPECIALISTA	ABRIL 2022	D.Leg. N°1057	Cubierta	DNI	09282974	WILFREDO ELMON HUARCAYA HUAMANI	19/10/2021	Indeterminado	S/	9,000.00	S/	9,000.00	S/	7,207.20
7034	0046	000602	APOYO ADMINISTRATIVO	ABRIL 2022	D.Leg. N°1057	Cubierta	DNI	25846757	ANTHONY STEVE MENDOZA ROQUE	01/03/2011	Indeterminado	S/	8,000.00	S/	8,000.00	S/	6,292.80
7035	0046	000096	TECNICO ADMINISTRATIVO	ABRIL 2022	D.Leg. N°1057	Cubierta	DNI	08769944	DAVID FERNANDO CASTRAT GARMENDIA	19/10/2011	Indeterminado	S/	10,500.00	S/	10,500.00	S/	7,592.54
7036	0046	002501	COORDINADOR	ABRIL 2022	D.Leg. N°1057	Cubierta	DNI	41952671	LUIS IVAN ZAPATA GUTIERREZ	11/10/2019	Indeterminado	S/	12,000.00	S/	12,000.00	S/	9,461.32
7037	0046	000568	APOYO ADMINISTRATIVO	ABRIL 2022	D.Leg. N°1057	Cubierta	DNI	09493048	CARLOS ALBERTO FRANCISCO AGUILAR CHAMOCHUMBI	21/03/2011	Indeterminado	S/	6,200.00	S/	6,200.00	S/	4,876.92
7038	0046	000572	APOYO ADMINISTRATIVO	ABRIL 2022	D.Leg. N°1057	Cubierta	DNI	09607523	JOEL SIMON GONGORA ALVAREZ	22/03/2011	Indeterminado	S/	4,000.00	S/	4,000.00	S/	3,323.13
7039	0046	000457	PROFESIONAL I	ABRIL 2022	D.Leg. N°1057	Cubierta	DNI	09813284	GUSTAVO ROBERTO CORNEJO SALINAS	03/11/2015	Indeterminado	S/	3,500.00	S/	3,500.00	S/	2,765.00
7040	0046	000479	AUDITOR CONTABLE	ABRIL 2022	D.Leg. N°1057	Cubierta	DNI	40065120	LESLY VANESSA MANSILLA FLORES	01/07/2012	Indeterminado	S/	5,000.00	S/	5,000.00	S/	4,013.00
7041	0046	001965	ASISTENTE	ABRIL 2022	D.Leg. N°1057	Cubierta	DNI	40552404	ANA JOHANA AQUIJE BRAVO	01/09/2017	Indeterminado	S/	3,000.00	S/	3,000.00	S/	2,610.00
7042	0046	000583	APOYO ADMINISTRATIVO	ABRIL 2022	D.Leg. N°1057	Cubierta	DNI	10234957	DENIS ARTURO GADEA CHASNAMOTE	01/04/2011	Indeterminado	S/	3,500.00	S/	3,500.00	S/	2,890.10
7043	0046	000590	APOYO ADMINISTRATIVO	ABRIL 2022	D.Leg. N°1057	Cubierta	DNI	10746528	JUAN MANUEL VEGA ALANIA	01/04/2011	Indeterminado	S/	2,000.00	S/	2,000.00	S/	1,463.02
7044	0046	000468	PROFESIONAL I	ABRIL 2022	D.Leg. N°1057	Cubierta	DNI	06273585	JUAN ILDEFONSO CUEVA FLORES	19/12/2012	Indeterminado	S/	5,000.00	S/	5,000.00	S/	2,739.85
7045	0046	002111	SECRETARIA/O	ABRIL 2022	D.Leg. N°1057	Cubierta	DNI	25571428	ISABEL CRUZ CARDENAS	12/12/2019	Indeterminado	S/	4,500.00	S/	4,500.00	S/	3,236.79
7046	0046	003404	ESPECIALISTA	ABRIL 2022	D.Leg. N°1057	Cubierta	DNI	43479988	CARLOS FERNANDO VARGAS PAITAN	11/12/2020	Indeterminado	S/	10,000.00	S/	10,000.00	S/	7,866.00
7047	0046	004043	ASISTENTE	ABRIL 2022	D.Leg. N°1057	Cubierta	DNI	40578378	MANUEL ENRIQUE MENDOZA LEON	18/09/2019	Indeterminado	S/	3,500.00	S/	3,494.17	S/	3,028.04
7048	0046	002096	ASISTENTE	ABRIL 2022	D.Leg. N°1057	Cubierta	DNI	09771638	JORGE LUIS PADILLA PISCONTE	06/11/2017	Indeterminado	S/	3,500.00	S/	3,500.00	S/	3,033.10
7049	0046	004104	ESPECIALISTA	ABRIL 2022	D.Leg. N°1057	Cubierta	DNI	41794950	ZAYDA SELENE RAMIREZ SALCEDO	23/09/2019	Indeterminado	S/	8,500.00	S/	8,500.00	S/	6,546.43
7050	0046	004103	ESPECIALISTA	ABRIL 2022	D.Leg. N°1057	Cubierta	DNI	44141645	LIZ VICTORIA BERROSPI MEZA	23/09/2019	Indeterminado	S/	8,500.00	S/	8,262.04	S/	6,105.92
7051	0046	002610	APOYO ADMINISTRATIVO	ABRIL 2022	D.Leg. N°1057	Cubierta	DNI	44728329	FLOR SANEZ RODRIGUEZ	06/03/2019	Indeterminado	S/	3,500.00	S/	3,500.00	S/	3,082.80
7052	0046	001892	ANALISTA	ABRIL 2022	D.Leg. N°1057	Cubierta	DNI	09564669	NORMA EMPERATRIZ RIVAS GUZMAN	28/06/2017	Indeterminado	S/	5,000.00	S/	5,000.00	S/	3,967.90
7053	0046	000689	ABOGADO	ABRIL 2022	D.Leg. N°1057	Cubierta	DNI	42341681	BILL RONALD RODRIGUEZ PEÑA	01/07/2015	Indeterminado	S/	5,000.00	S/	5,000.00	S/	4,013.00
7054	0046	000448	PROFESIONAL I	ABRIL 2022	D.Leg. N°1057	Cubierta	DNI	43567186	ANGELO RENZO DE LA CRUZ CORONADO	18/07/2011	Indeterminado	S/	3,000.00	S/	3,000.00	S/	1,436.75
7055	0046	004035	ABOGADO IV	ABRIL 2022	D.Leg. N°1057	Cubierta	DNI	41511610	MILUSKA APARICIO MEIGGS	01/08/2014	Indeterminado	S/	7,500.00	S/	7,500.00	S/	5,899.50
7056	0046	000614	APOYO ADMINISTRATIVO	ABRIL 2022	D.Leg. N°1057	Cubierta	DNI	06844750	GERMAN ARISTIDES ORIHUELA ROSADIO	18/12/2014	Indeterminado	S/	8,500.00	S/	8,500.00	S/	6,806.80
7057	0046	002254	TECNICO	ABRIL 2022	D.Leg. N°1057	Cubierta	DNI	08181495	LUIS ALBERTO LAURENTE SILVERIO	01/03/2018	Indeterminado	S/	3,000.00	S/	3,000.00	S/	2,483.75
7058	0046	002073	TECNICO	ABRIL 2022	D.Leg. N°1057	Cubierta	DNI	15843585	PERCY LUIS ROBLES LLANES	06/10/2017	Indeterminado	S/	3,000.00	S/	3,000.00	S/	2,560.75
7059	0046	003011	ESPECIALISTA	ABRIL 2022	D.Leg. N°1057	Cubierta	DNI	08995490	MARIO HERNAN SUYO TUNQUE	02/03/2021	Indeterminado	S/	8,000.00	S/	8,000.00	S/	6,398.40
7060	0046	002667	PROFESIONAL I	ABRIL 2022	D.Leg. N°1057	Cubierta	DNI	40160118	JACKELINE SHIRLEY MALPARTIDA QUISPE	10/12/2020	Indeterminado	S/	9,000.00	S/	9,000.00	S/	6,800.05
7061	0046	002848	ESPECIALISTA	ABRIL 2022	D.Leg. N°1057	Cubierta	DNI	42062810	JOSE CARLOS ESTEVES GONZALES	02/12/2019	Indeterminado	S/	9,000.00	S/	9,000.00	S/	7,079.40
7062	0046	000716	APOYO TECNICO	ABRIL 2022	D.Leg. N°1057	Cubierta	DNI	31180353	GINA MARTHA ROSALES GUERRA	01/07/2015	Indeterminado	S/	7,000.00	S/	7,000.00	S/	5,598.60
7063	0046	002019	ESPECIALISTA	ABRIL 2022	D.Leg. N°1057	Cubierta	DNI	40112234	SAUL GERMAN SALAZAR FUSTER	01/09/2017	Indeterminado	S/	8,000.00	S/	8,000.00	S/	6,292.80
7064	0046	001786	GESTOR LOCAL	ABRIL 2022	D.Leg. N°1057	Cubierta	DNI	23962318	ZORAIDA MIRINA BARCENA LUZA	02/05/2017	Indeterminado	S/	8,000.00	S/	8,000.00	S/	6,292.80

7065	0046	000414	PROFESIONAL I	ABRIL 2022	D.Leg. N°1057	Cubierta	DNI	23962591	ROSA EMILIA GUEVARA CAMARA	02/11/2011	Indeterminado	S/	5,000.00	S/	5,000.00	S/	4,328.50
7066	0046	001788	GESTOR LOCAL	ABRIL 2022	D.Leg. N°1057	Cubierta	DNI	41251484	WALTER HUGO CAHUANA CISNEROS	02/05/2017	Indeterminado	S/	8,000.00	S/	8,000.00	S/	6,333.40
7067	0046	000060	PROFESIONAL I	ABRIL 2022	D.Leg. N°1057	Cubierta	DNI	26706667	NESTOR ANGULO ZAVALETA	01/10/2015	Indeterminado	S/	7,000.00	S/	7,000.00	S/	5,509.70
7068	0046	000334	PROFESIONAL I	ABRIL 2022	D.Leg. N°1057	Cubierta	DNI	23946770	MARIA ELISA ESCALANTE ZEGARRA	01/07/2015	Indeterminado	S/	7,000.00	S/	7,000.00	S/	5,509.70
7069	0046	001953	GESTOR LOCAL	ABRIL 2022	D.Leg. N°1057	Cubierta	DNI	43922487	JAVIER EDDY ARANA ARAGON	01/09/2017	Indeterminado	S/	8,000.00	S/	7,999.44	S/	6,304.55
7070	0046	000696	ANALISTA	ABRIL 2022	D.Leg. N°1057	Cubierta	DNI	40929243	LISBETH DINA QUISPE AMARU	02/11/2011	Indeterminado	S/	5,000.00	S/	5,000.00	S/	3,950.00
7071	0046	000506	PROFESIONAL I	ABRIL 2022	D.Leg. N°1057	Cubierta	DNI	41842502	JUAN CHOQUECAHUANA ZAMALLOA	21/02/2013	Indeterminado	S/	5,000.00	S/	5,000.00	S/	3,339.22
7072	0046	000463	PROFESIONAL I	ABRIL 2022	D.Leg. N°1057	Cubierta	DNI	42157159	DEVORA SANCHEZ CUELLAR	16/05/2013	Indeterminado	S/	5,000.00	S/	5,000.00	S/	4,398.00
7073	0046	002275	ESPECIALISTA	ABRIL 2022	D.Leg. N°1057	Cubierta	DNI	10648517	PEDRO JORGE SANCHEZ GAMARRA	21/03/2018	Indeterminado	S/	10,000.00	S/	10,000.00	S/	7,620.65
7074	0046	000508	PROFESIONAL I	ABRIL 2022	D.Leg. N°1057	Cubierta	DNI	41951310	WILLIAM MAS PECHE	02/11/2011	Indeterminado	S/	5,000.00	S/	5,000.00	S/	3,950.00
7075	0046	000511	AUDITOR CONTABLE	ABRIL 2022	D.Leg. N°1057	Cubierta	DNI	41733829	LEONCIO MAYHUA QUISPE	03/05/2016	Indeterminado	S/	5,000.00	S/	5,000.00	S/	3,884.28
7076	0046	000397	PROFESIONAL I	ABRIL 2022	D.Leg. N°1057	Cubierta	DNI	00967611	DORA GUERRA REATEGUI DE RIOS	02/11/2011	Indeterminado	S/	5,000.00	S/	5,000.00	S/	3,935.50
7077	0046	000746	PROFESIONAL DE APOYO	ABRIL 2022	D.Leg. N°1057	Cubierta	DNI	42890543	EVELINA TORRES SULLCA	02/11/2011	Indeterminado	S/	5,000.00	S/	5,000.00	S/	3,947.28
7078	0046	001894	TECNICO ADMINISTRATIVO	ABRIL 2022	D.Leg. N°1057	Cubierta	DNI	09572887	OSCAR EDUARDO HURTADO CASTAÑEDA	04/07/2017	Indeterminado	S/	3,800.00	S/	3,800.00	S/	2,075.43
7079	0046	002714	ESPECIALISTA	ABRIL 2022	D.Leg. N°1057	Cubierta	DNI	20721830	MARLENE ROSARIO QUINTANA CAMAC	09/08/2019	Indeterminado	S/	9,500.00	S/	9,500.00	S/	7,265.16
7080	0046	000742	PROFESIONAL DE APOYO	ABRIL 2022	D.Leg. N°1057	Cubierta	DNI	42279476	ROCIO TAYPE TICLLACURI	02/11/2011	Indeterminado	S/	5,000.00	S/	5,000.00	S/	3,907.05
7081	0046	000764	PROFESIONAL DE APOYO	ABRIL 2022	D.Leg. N°1057	Cubierta	DNI	42803662	ETHEL ANAHI YARLEQUE RODRIGUEZ	02/11/2011	Indeterminado	S/	5,000.00	S/	5,000.00	S/	3,933.00
7082	0046	001956	ESPECIALISTA	ABRIL 2022	D.Leg. N°1057	Cubierta	DNI	43207557	ERICK HIDALGO GARCIA	01/09/2017	Indeterminado	S/	5,000.00	S/	5,000.00	S/	3,928.50
7083	0046	001791	GESTOR LOCAL	ABRIL 2022	D.Leg. N°1057	Cubierta	DNI	16710352	LUZMILA GRACIELA MARQUEZ CASTRO	02/05/2017	Indeterminado	S/	8,000.00	S/	8,000.00	S/	6,356.50
7084	0046	002789	ANALISTA	ABRIL 2022	D.Leg. N°1057	Cubierta	DNI	40184630	LIDIA PARIONA TARQUI	02/09/2019	Indeterminado	S/	6,000.00	S/	6,000.00	S/	4,815.60
7085	0046	000705	ANALISTA DE SISTEMAS PAD II	ABRIL 2022	D.Leg. N°1057	Cubierta	DNI	41097264	MARILIN ISABEL REYNA MARQUEZ	05/12/2011	Indeterminado	S/	5,300.00	S/	5,300.00	S/	4,253.78
7086	0046	002799	ANALISTA	ABRIL 2022	D.Leg. N°1057	Cubierta	DNI	41968736	JHON HIPOLITO QUISPE CUSI	18/12/2019	Indeterminado	S/	6,000.00	S/	6,000.00	S/	4,725.00
7087	0046	000799	PROFESIONAL DE APOYO	ABRIL 2022	D.Leg. N°1057	Cubierta	DNI	40956968	ELIANA ROCIO MEZA OLAZABAL	05/12/2011	Indeterminado	S/	5,300.00	S/	5,300.00	S/	4,171.63
7088	0046	000856	OPERADOR DE EQUIPO	ABRIL 2022	D.Leg. N°1057	Cubierta	DNI	21405500	MARTIN DANNY WILSON HUAMANCHUMO	05/12/2011	Indeterminado	S/	5,300.00	S/	5,300.00	S/	4,107.44
7089	0046	000205	PROFESIONAL I	ABRIL 2022	D.Leg. N°1057	Cubierta	DNI	40864918	MANUEL YILMER CHUNE ESPINOZA	05/12/2011	Indeterminado	S/	5,300.00	S/	5,300.00	S/	1,665.68
7090	0046	000858	OPERADOR DE CENTRAL TELEFONICA	ABRIL 2022	D.Leg. N°1057	Cubierta	DNI	42924324	OMAR YUPANQUI ZEGARRA	05/12/2011	Indeterminado	S/	5,300.00	S/	5,300.00	S/	4,244.24
7091	0046	002250	ASESOR	ABRIL 2022	D.Leg. N°1057	Cubierta	DNI	42433953	NELLY MILUSKA PAZ VILLANUEVA	02/12/2019	Indeterminado	S/	12,000.00	S/	12,000.00	S/	9,396.32
7092	0046	000010	PROFESIONAL I	ABRIL 2022	D.Leg. N°1057	Cubierta	DNI	03238623	JAVIER EDGARDO ADRIANZEN VELASQUEZ	05/12/2011	Indeterminado	S/	5,300.00	S/	5,300.00	S/	4,253.78
7093	0046	000851	ESPECIALISTA ADMINISTRATIVO	ABRIL 2022	D.Leg. N°1057	Cubierta	DNI	09865974	OSCAR HORACIO VEGA FARIAS	03/11/2015	Indeterminado	S/	7,000.00	S/	7,000.00	S/	5,717.84
7094	0046	002130	PROFESIONAL I	ABRIL 2022	D.Leg. N°1057	Cubierta	DNI	40892464	JOSE ALBERTO PETIT PETZOLDT	25/11/2020	Indeterminado	S/	13,500.00	S/	13,500.00	S/	10,674.07
7095	0046	004947	ANALISTA	ABRIL 2022	D.Leg. N°1057	Cubierta	DNI	08695971	EDDY ANGEL URQUIZO MURO	13/10/2021	Indeterminado	S/	7,500.00	S/	7,500.00	S/	5,998.50
7096	0046	000703	ANALISTA DE SISTEMAS PAD I	ABRIL 2022	D.Leg. N°1057	Cubierta	DNI	28305572	SIMEON RAMOS RODRIGUEZ	01/02/2012	Indeterminado	S/	5,000.00	S/	5,000.00	S/	3,378.70
7097	0046	001798	GESTOR LOCAL	ABRIL 2022	D.Leg. N°1057	Cubierta	DNI	22731660	HOOVER FLORES SANTILLAN	02/05/2017	Indeterminado	S/	8,000.00	S/	8,000.00	S/	6,398.40
7098	0046	001970	ASISTENTE	ABRIL 2022	D.Leg. N°1057	Cubierta	DNI	41698671	MIRIAM DANIEL VICTORIA	01/09/2017	Indeterminado	S/	3,000.00	S/	3,000.00	S/	2,590.00
7099	0046	002441	ESPECIALISTA	ABRIL 2022	D.Leg. N°1057	Cubierta	DNI	31677496	DAVID ALEX RUBINA VALVERDE	15/07/2020	Indeterminado	S/	8,000.00	S/	8,000.00	S/	6,420.80
7100	0046	003451	ANALISTA	ABRIL 2022	D.Leg. N°1057	Cubierta	DNI	18898861	ZOILA PAOLA MIRANDA JIMENEZ DE LA CRUZ	01/10/2020	Indeterminado	S/	6,000.00	S/	6,000.00	S/	4,714.20
7101	0046	000695	ANALISTA	ABRIL 2022	D.Leg. N°1057	Cubierta	DNI	27259493	GERARDO QUIROZ IDROGO	22/10/2013	Indeterminado	S/	5,000.00	S/	5,000.00	S/	4,335.50
7102	0046	002430	ESPECIALISTA	ABRIL 2022	D.Leg. N°1057	Cubierta	DNI	10318355	ERNESTO FABIO BAZAN ALGUIAR	07/12/2018	Indeterminado	S/	13,500.00	S/	13,500.00	S/	10,667.32
7103	0046	001866	ESPECIALISTA	ABRIL 2022	D.Leg. N°1057	Cubierta	DNI	41264846	JAVIER ALFONSO QUISPE PAMPAS	11/05/2017	Indeterminado	S/	8,000.00	S/	8,000.00	S/	6,285.60
7104	0046	002485	ESPECIALISTA	ABRIL 2022	D.Leg. N°1057	Cubierta	DNI	42301815	HUGO CARDENAS CAMPANA	03/12/2018	Indeterminado	S/	8,500.00	S/	8,500.00	S/	6,500.10
7105	0046	002124	COORDINADOR	ABRIL 2022	D.Leg. N°1057	Cubierta	DNI	41336400	JANET RIVAS GALARZA	11/12/2020	15/06/2022	S/	10,000.00	S/	10,000.00	S/	7,731.33
7106	0046	003399	EXPERTO	ABRIL 2022	D.Leg. N°1057	Cubierta	DNI	42017578	ROSA LUCIA HERRERA LOPEZ	12/10/2020	Indeterminado	S/	13,500.00	S/	13,500.00	S/	10,329.72
7107	0046	000280	PROFESIONAL I	ABRIL 2022	D.Leg. N°1057	Cubierta	DNI	40208165	DINA MARISOL CUTIPA LAQUI	07/01/2021	Indeterminado	S/	7,000.00	S/	7,000.00	S/	5,618.20
7108	0046	000565	APOYO ADMINISTRATIVO	ABRIL 2022	D.Leg. N°1057	Cubierta	DNI	00418214	LUIS ALBERTO YUFRA PALOMINO	01/07/2015	Indeterminado	S/	7,000.00	S/	7,000.00	S/	5,618.20
7109	0046	002818	ESPECIALISTA	ABRIL 2022	D.Leg. N°1057	Cubierta	DNI	02889169	WILVER SALAZAR LLOVERA	03/02/2020	Indeterminado	S/	7,000.00	S/	7,000.00	S/	5,499.90
7110	0046	000756	PROFESIONAL DE APOYO	ABRIL 2022	D.Leg. N°1057	Cubierta	DNI	29579397	MARTHA TEODORA VILCA QUISPE	01/07/2015	Indeterminado	S/	5,000.00	S/	5,000.00	S/	4,013.00
7111	0046	000750	PROFESIONAL DE APOYO	ABRIL 2022	D.Leg. N°1057	Cubierta	DNI	43891617	ARIEL ABSALOM VARGAS CHOCO	16/12/2014	Indeterminado	S/	8,500.00	S/	8,500.00	S/	6,758.80
7112	0046	000345	AUDITOR CONTABLE	ABRIL 2022	D.Leg. N°1057	Cubierta	DNI	09271579	JUAN ANTONIO FLORES ARAUJO	02/04/2012	Indeterminado	S/	7,000.00	S/	7,000.00	S/	4,813.03
7113	0046	000395	AUDITOR CONTABLE	ABRIL 2022	D.Leg. N°1057	Cubierta	DNI	42971645	CYNTHIA LEONOR GOVEA LOZADA	03/03/2015	Indeterminado	S/	4,000.00	S/	4,000.00	S/	2,571.78
7114	0046	004156	ANALISTA	ABRIL 2022	D.Leg. N°1057	Cubierta	DNI	45802240	ALEXANDRA KATHERINE LAYSECA SAEZ	06/08/2019	Indeterminado	S/	4,700.00	S/	4,700.00	S/	3,559.70
7115	0046	004159	ANALISTA	ABRIL 2022	D.Leg. N°1057	Cubierta	DNI	09707459	ROSA BEATRIZ ROSALES RUA	09/08/2019	Indeterminado	S/	4,700.00	S/	4,700.00	S/	3,632.02
7116	0046	002813	ESPECIALISTA	ABRIL 2022	D.Leg. N°1057	Cubierta	DNI	44246465	JOSE CARLOS ROMUCHO SOTELO	07/08/2019	Indeterminado	S/	8,000.00	S/	8,000.00	S/	6,292.80
7117	0046	002763	ANALISTA	ABRIL 2022	D.Leg. N°1057	Cubierta	DNI	40063853	EDGAR ALBERTO HERNANDEZ SANDOVAL	06/01/2021	Indeterminado	S/	7,000.00	S/	7,000.00	S/	5,530.00
7118	0046	002773	ANALISTA	ABRIL 2022	D.Leg. N°1057	Cubierta	DNI	42716940	LUIS AUGUSTO NAUPARI SANTOS	11/12/2019	Indeterminado	S/	5,000.00	S/	5,000.00	S/	3,805.50
7119	0046	003515	ESPECIALISTA	ABRIL 2022	D.Leg. N°1057	Cubierta	DNI	41803489	ISABEL SAAVEDRA PANDURO	06/01/2021	Indeterminado	S/	10,000.00	S/	10,000.00	S/	8,008.00
7120	0046	000634	APOYO ADMINISTRATIVO	ABRIL 2022	D.Leg. N°1057	Cubierta	DNI	06667500	MICHAEL EDGAR PALACIOS CURI	02/04/2012	Indeterminado	S/	6,000.00	S/	6,000.00	S/	4,090.05
7121	0046	002535	DIRECTOR	ABRIL 2022	D.Leg. N°1057	Cubierta	DNI	08884947	MARIO EDUARDO JIMENEZ GUERRERO	12/11/2019	Indeterminado	S/	15,600.00	S/	15,600.00	S/	12,355.72
7122	0046	000221	PROFESIONAL I	ABRIL 2022	D.Leg. N°1057	Cubierta	DNI	06977299	REBECA MARIA BOJORQUEZ CRUZ DE CORDOVA	02/05/2012	Indeterminado	S/	4,000.00	S/	4,000.00	S/	3,680.00
7123	0046	001968	ASISTENTE	ABRIL 2022	D.Leg. N°1057	Cubierta	DNI	29248928	YRIS MARITZA CARDENAS MEDINA	01/09/2017	Indeterminado	S/	3,000.00	S/	3,000.00	S/	2,601.30
7124	0046	003016	ASISTENTE	ABRIL 2022	D.Leg. N°1057	Cubierta	DNI	10605780	VICTOR HUGO PALACIOS MAYOR	27/12/2019	Indeterminado	S/	12,000.00	S/	11,947.50	S/	9,610.27

7125	0046	002157	COORDINADOR	ABRIL 2022	D.Leg. N°1057	Cubierta	DNI	10883104	ROXANA FLORINDA GUIZADO MARRON	04/08/2020	Indeterminado	S/	12,000.00	S/	12,000.00	S/	9,450.52
7126	0046	004084	ESPECIALISTA	ABRIL 2022	D.Leg. N°1057	Cubierta	DNI	45028071	CAROL PAOLA ALARCON RETUERTO	23/09/2019	19/06/2022	S/	9,000.00	S/	9,000.00	S/	6,931.63
7127	0046	004060	ASISTENTE ADMINISTRATIVO	ABRIL 2022	D.Leg. N°1057	Cubierta	DNI	09521051	KORAN DAMIAN TOMAS	01/12/2017	Indeterminado	S/	4,000.00	S/	4,000.00	S/	2,888.56
7128	0046	004069	ESPECIALISTA	ABRIL 2022	D.Leg. N°1057	Cubierta	DNI	44022445	YUNIOR JESUS SIMON NAVARRO	05/11/2018	Indeterminado	S/	9,500.00	S/	9,500.00	S/	7,391.70
7129	0046	004070	ESPECIALISTA	ABRIL 2022	D.Leg. N°1057	Cubierta	DNI	43844573	JACQUELINE MARILYN TEJADA VENTURA	05/11/2018	Indeterminado	S/	9,500.00	S/	9,183.33	S/	7,083.94
7130	0046	004003	ANALISTA	ABRIL 2022	D.Leg. N°1057	Cubierta	DNI	42336683	LADY KAROL VASQUEZ QUISPE	02/05/2019	Indeterminado	S/	7,000.00	S/	7,000.00	S/	5,321.63
7131	0046	004021	ASESOR	ABRIL 2022	D.Leg. N°1057	Cubierta	DNI	40758136	JUDITH MARIBEL HUAYHUAPUMA ORDORES	11/06/2012	Indeterminado	S/	6,500.00	S/	6,500.00	S/	2,930.08
7132	0046	004130	ANALISTA	ABRIL 2022	D.Leg. N°1057	Cubierta	DNI	10640925	ESTHER LOZANO RODAS	11/01/2021	Indeterminado	S/	7,000.00	S/	6,533.33	S/	5,002.71
7133	0046	004164	ESPECIALISTA	ABRIL 2022	D.Leg. N°1057	Cubierta	DNI	44048241	JAMES MICHAEL CORONADO VELASQUEZ	01/10/2020	Indeterminado	S/	8,000.00	S/	8,000.00	S/	6,303.20
7134	0046	004045	ESPECIALISTA	ABRIL 2022	D.Leg. N°1057	Cubierta	DNI	44789847	MARIA ELYSSA AVILA VASQUEZ	02/05/2019	Indeterminado	S/	8,500.00	S/	8,500.00	S/	6,682.43
7135	0046	000776	PROFESIONAL DE APOYO	ABRIL 2022	D.Leg. N°1057	Cubierta	DNI	07252939	MARIA URSULA REYES BOLARTE	18/06/2012	Indeterminado	S/	3,000.00	S/	3,000.00	S/	1,801.74
7136	0046	004898	ANALISTA	ABRIL 2022	D.Leg. N°1057	Cubierta	DNI	29684382	NILDA JANET ROBLES QUISPE DE LOPEZ	14/05/2021	Indeterminado	S/	7,500.00	S/	7,500.00	S/	6,006.00
7137	0046	000423	PROFESIONAL I	ABRIL 2022	D.Leg. N°1057	Cubierta	DNI	22514667	WALTER EMILIANO HIDALGO MAYTA	01/07/2012	Indeterminado	S/	5,000.00	S/	5,000.00	S/	4,013.00
7138	0046	000144	PROFESIONAL I	ABRIL 2022	D.Leg. N°1057	Cubierta	DNI	01296678	DOMINGO CANLLAHUI CANLLAHUI	16/12/2014	Indeterminado	S/	7,000.00	S/	7,000.00	S/	5,509.70
7139	0046	000690	ADMINISTRADOR DE RED COMPUTO	ABRIL 2022	D.Leg. N°1057	Cubierta	DNI	80037909	ANIBAL PIO APARICIO	01/07/2012	Indeterminado	S/	5,000.00	S/	5,000.00	S/	3,935.50
7140	0046	001703	ESPECIALISTA	ABRIL 2022	D.Leg. N°1057	Cubierta	DNI	07877751	MANUEL HUMBERTO SOSA DEJO	10/02/2020	Indeterminado	S/	8,000.00	S/	8,000.00	S/	6,420.80
7141	0046	001979	ASISTENTE	ABRIL 2022	D.Leg. N°1057	Cubierta	DNI	45628490	ELSIE IBETTS PRADO VALENZUELA	01/09/2017	Indeterminado	S/	3,000.00	S/	3,000.00	S/	2,610.00
7142	0046	000773	PROFESIONAL DE APOYO	ABRIL 2022	D.Leg. N°1057	Cubierta	DNI	41427312	JENNY MARILINA VALENTIN LEON	01/07/2012	Indeterminado	S/	5,000.00	S/	5,000.00	S/	3,950.00
7143	0046	002710	ESPECIALISTA	ABRIL 2022	D.Leg. N°1057	Cubierta	DNI	10254490	DANIEL ENRIQUE GONZALES GARCIA	13/02/2020	Indeterminado	S/	8,000.00	S/	8,000.00	S/	6,402.40
7144	0046	003031	ESPECIALISTA	ABRIL 2022	D.Leg. N°1057	Cubierta	DNI	22401472	JOSEFINA RONCAGLIOLO EGOAVIL	10/10/2019	Indeterminado	S/	9,000.00	S/	9,000.00	S/	6,572.12
7145	0046	003080	EXPERTO	ABRIL 2022	D.Leg. N°1057	Cubierta	DNI	10588725	VLADIMIR RODRIGUEZ CAIRO	12/01/2021	Indeterminado	S/	14,500.00	S/	14,500.00	S/	11,669.97
7146	0046	000535	APOYO ADMINISTRATIVO	ABRIL 2022	D.Leg. N°1057	Cubierta	DNI	06222047	JUAN ABARCA FERNANDEZ	02/08/2012	Indeterminado	S/	2,500.00	S/	2,500.00	S/	2,250.00
7147	0046	002277	ANALISTA	ABRIL 2022	D.Leg. N°1057	Cubierta	DNI	09823166	ROSA MARIA LIZARBE MEDINA	05/04/2018	Indeterminado	S/	8,000.00	S/	8,000.00	S/	6,223.80
7148	0046	002657	PROFESIONAL I	ABRIL 2022	D.Leg. N°1057	Cubierta	DNI	40077433	RENE DAVID JANAMPA HERRERA	15/04/2019	Indeterminado	S/	7,000.00	S/	7,000.00	S/	5,441.20
7149	0046	000761	PROFESIONAL DE APOYO	ABRIL 2022	D.Leg. N°1057	Cubierta	DNI	42383720	YENY MARGOT HANCCO HANCCO	09/09/2012	Indeterminado	S/	5,000.00	S/	5,000.00	S/	3,999.00
7150	0046	000684	OPERADOR DE EQUIPO	ABRIL 2022	D.Leg. N°1057	Cubierta	DNI	40486690	OLGA ELIZABETH GARCIA MAMANI	09/09/2012	Indeterminado	S/	5,000.00	S/	5,000.00	S/	3,928.50
7151	0046	000174	PROFESIONAL I	ABRIL 2022	D.Leg. N°1057	Cubierta	DNI	16788498	MARIA LILY BARTUREN LEON	09/09/2012	Indeterminado	S/	5,000.00	S/	5,000.00	S/	3,934.00
7152	0046	001871	ANALISTA	ABRIL 2022	D.Leg. N°1057	Cubierta	DNI	43206953	CHRISTIAN FRANKLIN MAGUIÑA CACHA	07/01/2021	Indeterminado	S/	6,500.00	S/	6,500.00	S/	5,047.90
7153	0046	002716	ANALISTA	ABRIL 2022	D.Leg. N°1057	Cubierta	DNI	43923468	YASBET ROCIO AYMARA COAQUIRA	08/07/2019	Indeterminado	S/	7,000.00	S/	7,000.00	S/	5,008.26
7154	0046	000880	PROFESIONAL ADMINISTRATIVO	ABRIL 2022	D.Leg. N°1057	Cubierta	DNI	09872395	LUCIA SOFIA SARMIENTO BENAVIDES DE SUNOHARA	18/11/2014	Indeterminado	S/	10,500.00	S/	10,500.00	S/	8,074.79
7155	0046	004065	ESPECIALISTA	ABRIL 2022	D.Leg. N°1057	Cubierta	DNI	45078285	MARIA ANTONIETA ZAPATA LAU	05/11/2018	Indeterminado	S/	9,500.00	S/	9,482.85	S/	7,159.57
7156	0046	004079	ANALISTA	ABRIL 2022	D.Leg. N°1057	Cubierta	DNI	44997165	LUCIA MARIELA LOPEZ GAMERO	13/07/2020	Indeterminado	S/	7,000.00	S/	7,000.00	S/	5,506.20
7157	0046	002758	ESPECIALISTA	ABRIL 2022	D.Leg. N°1057	Cubierta	DNI	10661643	JORGE ANDRES ROLDAN DAZA	04/11/2019	Indeterminado	S/	10,000.00	S/	10,000.00	S/	7,731.33
7158	0046	000655	APOYO ADMINISTRATIVO	ABRIL 2022	D.Leg. N°1057	Cubierta	DNI	41469825	ZULY CARMEN CUYA CCOYCCA	18/11/2012	Indeterminado	S/	5,000.00	S/	5,000.00	S/	3,788.90
7159	0046	000635	APOYO ADMINISTRATIVO	ABRIL 2022	D.Leg. N°1057	Cubierta	DNI	23999179	VERONICA ESTHER HERRERA VARGAS	18/11/2012	Indeterminado	S/	5,000.00	S/	5,000.00	S/	3,928.50
7160	0046	000465	PROFESIONAL I	ABRIL 2022	D.Leg. N°1057	Cubierta	DNI	80010859	JULIAN MONTESINOS CARRASCO	18/11/2012	Indeterminado	S/	5,000.00	S/	5,000.00	S/	3,079.47
7161	0046	001972	ASISTENTE	ABRIL 2022	D.Leg. N°1057	Cubierta	DNI	42318647	BETTY ISABEL GUEVARA CERVERA	01/09/2017	Indeterminado	S/	3,000.00	S/	2,841.36	S/	2,502.67
7162	0046	000862	PROFESIONAL ADMINISTRATIVO	ABRIL 2022	D.Leg. N°1057	Cubierta	DNI	18131321	KAREN VERONICA AGUILAR VARGAS	18/11/2014	Indeterminado	S/	10,500.00	S/	10,500.00	S/	8,110.18
7163	0046	002792	ANALISTA	ABRIL 2022	D.Leg. N°1057	Cubierta	DNI	23978304	LUIS LUNA LOVATON	02/09/2019	Indeterminado	S/	6,000.00	S/	6,000.00	S/	4,740.00
7164	0046	000821	COORDINADOR	ABRIL 2022	D.Leg. N°1057	Cubierta	DNI	40061201	JIMMY SEGUNDO QUINTANA LLONTOP	03/12/2012	Indeterminado	S/	4,000.00	S/	4,000.00	S/	3,020.33
7165	0046	000786	PROFESIONAL DE APOYO	ABRIL 2022	D.Leg. N°1057	Cubierta	DNI	45868898	LILIANA GERALDINE JARA GUTIERREZ	03/12/2012	Indeterminado	S/	2,500.00	S/	2,500.00	S/	2,175.00
7166	0046	000845	ESPECIALISTA ADMINISTRATIVO	ABRIL 2022	D.Leg. N°1057	Cubierta	DNI	25859707	EDGAR VALQUI BAZAN	03/12/2012	Indeterminado	S/	3,500.00	S/	3,500.00	S/	2,754.85
7167	0046	002765	ANALISTA	ABRIL 2022	D.Leg. N°1057	Cubierta	DNI	10720554	MANUEL EDUARDO CASTRO MARCHENA	09/08/2019	Indeterminado	S/	6,000.00	S/	6,000.00	S/	4,666.20
7168	0046	002760	ANALISTA	ABRIL 2022	D.Leg. N°1057	Cubierta	DNI	40091613	WAGNER ROGER CHAVARRY BECERRA	05/11/2019	Indeterminado	S/	7,000.00	S/	7,000.00	S/	5,506.20
7169	0046	002631	PROFESIONAL I	ABRIL 2022	D.Leg. N°1057	Cubierta	DNI	41852899	HORTENCIA JACKELIN CHAVEZ CASTILLO	01/04/2019	Indeterminado	S/	7,000.00	S/	7,000.00	S/	5,506.20
7170	0046	002849	ESPECIALISTA	ABRIL 2022	D.Leg. N°1057	Cubierta	DNI	42251900	EDNER CLAUDIO LLACSA HUAYTA	07/06/2019	Indeterminado	S/	9,000.00	S/	9,000.00	S/	7,110.00
7171	0046	002759	ANALISTA	ABRIL 2022	D.Leg. N°1057	Cubierta	DNI	41320803	VILMA BEATRIZ BALDEON HUARACA	04/11/2019	Indeterminado	S/	7,000.00	S/	7,000.00	S/	5,509.70
7172	0046	003585	EXPERTO	ABRIL 2022	D.Leg. N°1057	Cubierta	DNI	06665792	MARIA MAGNOLIA OSHIRO CHINEN	01/10/2020	Indeterminado	S/	13,500.00	S/	13,500.00	S/	10,655.17
7173	0046	000822	COORDINADOR	ABRIL 2022	D.Leg. N°1057	Cubierta	DNI	07990223	JUAN SEBASTIAN QUISPE CHINCHAY	03/12/2012	Indeterminado	S/	8,000.00	S/	8,000.00	S/	6,292.80
7174	0046	002797	ANALISTA	ABRIL 2022	D.Leg. N°1057	Cubierta	DNI	45473501	RENZO GONZALES SALA	01/12/2020	Indeterminado	S/	6,000.00	S/	6,000.00	S/	4,740.00
7175	0046	000625	APOYO ADMINISTRATIVO	ABRIL 2022	D.Leg. N°1057	Cubierta	DNI	45565376	OSCAR GIOVANNI BAUTISTA DELAUDE CESPEDES	03/12/2012	Indeterminado	S/	2,500.00	S/	2,500.00	S/	2,202.00
7176	0046	000043	PROFESIONAL I	ABRIL 2022	D.Leg. N°1057	Cubierta	DNI	40706213	ELVIS RAUL ALMENDRAS SORIA	01/08/2013	Indeterminado	S/	5,000.00	S/	5,000.00	S/	3,935.50
7177	0046	001088	ESPECIALISTA	ABRIL 2022	D.Leg. N°1057	Cubierta	DNI	41018154	PAULINA ÑAHUI FLOREZ	03/12/2012	Indeterminado	S/	5,000.00	S/	5,000.00	S/	3,928.50
7178	0046	000665	INGENIERO DE SISTEMAS	ABRIL 2022	D.Leg. N°1057	Cubierta	DNI	26622734	VICTOR RAMON CHAVEZ TORRES	03/12/2012	Indeterminado	S/	5,000.00	S/	5,000.00	S/	3,935.50
7179	0046	000767	PROFESIONAL DE APOYO	ABRIL 2022	D.Leg. N°1057	Cubierta	DNI	43018955	NADIA ANGELICA VEGA MACEDO	04/11/2019	Indeterminado	S/	6,000.00	S/	6,000.00	S/	4,719.60
7180	0046	004139	ANALISTA	ABRIL 2022	D.Leg. N°1057	Cubierta	DNI	41019831	ALFREDO CARLOS MIGUEL GONZALEZ BISSO	11/01/2021	Indeterminado	S/	7,000.00	S/	7,000.00	S/	5,319.25
7181	0046	004072	ESPECIALISTA	ABRIL 2022	D.Leg. N°1057	Cubierta	DNI	42861464	DIEGO ARTURO DIAZ TENORIO	19/12/2018	Indeterminado	S/	9,500.00	S/	9,500.00	S/	7,269.79
7182	0046	003996	ANALISTA	ABRIL 2022	D.Leg. N°1057	Cubierta	DNI	45749410	MADDALENA MARIZA CUADROS MARTINI	19/12/2018	Indeterminado	S/	7,000.00	S/	7,000.00	S/	5,506.20
7183	0046	001518	ESPECIALISTA	ABRIL 2022	D.Leg. N°1057	Cubierta	DNI	20017153	YANETT NILA CARDENAS CASTAÑEDA	01/02/2016	Indeterminado	S/	2,500.00	S/	2,500.00	S/	2,200.75
7184	0046	000818	ESPECIALISTA EN INFORMATICA I	ABRIL 2022	D.Leg. N°1057	Cubierta	DNI	07459249	RICARDO PALMA NATIVIDAD	19/12/2012	Indeterminado	S/	4,100.00	S/	4,100.00	S/	3,555.11

7185	0046	001647	ESPECIALISTA	ABRIL 2022	D.Leg. N°1057	Cubierta	DNI	45062866	JORGE LUIS NARCISO AZAÑERO	10/08/2016	Indeterminado	S/	8,500.00	S/	8,500.00	S/ 6,686.10
7186	0046	002268	ANALISTA	ABRIL 2022	D.Leg. N°1057	Cubierta	DNI	40189809	CLARIBEL TARDIO LOZADA	22/03/2018	Indeterminado	S/	6,000.00	S/	6,000.00	S/ 4,740.00
7187	0046	001996	ASISTENTE	ABRIL 2022	D.Leg. N°1057	Cubierta	DNI	43941210	ROSARIO DE JESUS MUÑOZ ROMERO	22/09/2017	Indeterminado	S/	3,500.00	S/	272.39	S/ -
7188	0046	002264	APOYO ADMINISTRATIVO	ABRIL 2022	D.Leg. N°1057	Cubierta	DNI	41200606	ANGEL RICARDO HERRERA HERNANDEZ	01/03/2018	Indeterminado	S/	2,500.00	S/	2,500.00	S/ 1,140.81
7189	0046	000363	PROFESIONAL I	ABRIL 2022	D.Leg. N°1057	Cubierta	DNI	08885839	LOURDES YLIANA CESPEDES GOMEZ	06/02/2013	Indeterminado	S/	9,000.00	S/	9,000.00	S/ 6,202.05
7190	0046	000855	OPERADOR DE EQUIPO	ABRIL 2022	D.Leg. N°1057	Cubierta	DNI	06158676	JOSE ANTONIO VISALOT TRUJILLO	06/02/2013	Indeterminado	S/	5,500.00	S/	5,500.00	S/ 3,073.15
7191	0046	001816	ESPECIALISTA	ABRIL 2022	D.Leg. N°1057	Cubierta	DNI	45818464	DANIEL FERNANDO ALEXIS GUTIERREZ RIOS	22/09/2017	Indeterminado	S/	6,000.00	S/	6,000.00	S/ 4,525.45
7192	0046	004173	ASESOR	ABRIL 2022	D.Leg. N°1057	Cubierta	DNI	15752794	JESSICA JEANETTE LAU ESPINOZA	10/12/2020	Indeterminado	S/	13,000.00	S/	13,000.00	S/ 10,271.82
7193	0046	000659	APOYO ADMINISTRATIVO	ABRIL 2022	D.Leg. N°1057	Cubierta	DNI	40002416	OSCAR ANTONIO ESQUIVEL BARBOZA	19/02/2013	Indeterminado	S/	5,000.00	S/	5,000.00	S/ 3,871.01
7194	0046	000541	APOYO ADMINISTRATIVO	ABRIL 2022	D.Leg. N°1057	Cubierta	DNI	19211620	JAVIER DAMACIO JULCA VERASTEGUI	22/02/2013	Indeterminado	S/	5,000.00	S/	5,000.00	S/ 3,928.50
7195	0046	002824	ESPECIALISTA	ABRIL 2022	D.Leg. N°1057	Cubierta	DNI	40090988	ANA KELLY CABRERA ROJAS	04/06/2019	Indeterminado	S/	5,000.00	S/	5,000.00	S/ 3,935.50
7196	0046	000650	APOYO ADMINISTRATIVO	ABRIL 2022	D.Leg. N°1057	Cubierta	DNI	27559532	ISMAEL VASQUEZ ZAMORA	01/03/2013	Indeterminado	S/	5,000.00	S/	5,000.00	S/ 4,413.00
7197	0046	000622	APOYO ADMINISTRATIVO	ABRIL 2022	D.Leg. N°1057	Cubierta	DNI	46284501	CRISTIAN MOISES ROMERO TUESTA	01/03/2013	Indeterminado	S/	5,000.00	S/	5,000.00	S/ 4,404.00
7198	0046	000223	PROFESIONAL I	ABRIL 2022	D.Leg. N°1057	Cubierta	DNI	31677286	GUSTAVO JAVIER JIRALDO GAMARRA	01/10/2015	Indeterminado	S/	5,000.00	S/	5,000.00	S/ 3,935.50
7199	0046	002487	TECNICO	ABRIL 2022	D.Leg. N°1057	Cubierta	DNI	06270902	ADOLFO UBERTO CACERES PIANCHACHI	05/12/2018	Indeterminado	S/	3,000.00	S/	3,000.00	S/ 1,564.82
7200	0046	001949	GESTOR LOCAL	ABRIL 2022	D.Leg. N°1057	Cubierta	DNI	32977059	MIGUEL ANGEL VENEGAS MALO	02/05/2017	Indeterminado	S/	8,000.00	S/	8,000.00	S/ 6,292.80
7201	0046	000190	PROFESIONAL I	ABRIL 2022	D.Leg. N°1057	Cubierta	DNI	41490171	NELSON EDUARDO SALINAS RAMIREZ	18/03/2013	Indeterminado	S/	5,000.00	S/	5,000.00	S/ 3,935.50
7202	0046	000658	APOYO ADMINISTRATIVO	ABRIL 2022	D.Leg. N°1057	Cubierta	DNI	40863930	MARIVEL SANDRA CARRASCO CHAMBI	01/04/2013	Indeterminado	S/	5,000.00	S/	5,000.00	S/ 4,335.50
7203	0046	000781	PROFESIONAL DE APOYO	ABRIL 2022	D.Leg. N°1057	Cubierta	DNI	25841574	WALTER GUILLERMO CESPEDES VILLEGAS	04/04/2013	Indeterminado	S/	9,300.00	S/	9,300.00	S/ 8,113.72
7204	0046	002176	PROFESIONAL DE GESTION	ABRIL 2022	D.Leg. N°1057	Cubierta	DNI	41729697	PABLO GUSTAVO GUIZADO CORDERO	05/12/2017	Indeterminado	S/	8,000.00	S/	8,000.00	S/ 5,877.76
7205	0046	000094	PROFESIONAL I	ABRIL 2022	D.Leg. N°1057	Cubierta	DNI	21426269	VILMA ELIZABETH HERENCIA GUILLEN	01/04/2013	Indeterminado	S/	5,000.00	S/	5,000.00	S/ 3,939.50
7206	0046	000871	PROFESIONAL ADMINISTRATIVO	ABRIL 2022	D.Leg. N°1057	Cubierta	DNI	40557432	JESUS ANGEL HUARCAYA VILLEGAS	01/04/2013	Indeterminado	S/	3,000.00	S/	3,000.00	S/ 1,810.88
7207	0046	002035	ANALISTA	ABRIL 2022	D.Leg. N°1057	Cubierta	DNI	46297894	EDUARDO REVILLA VILCAMANGO	02/11/2017	Indeterminado	S/	6,000.00	S/	6,000.00	S/ 4,722.60
7208	0046	002329	ESPECIALISTA	ABRIL 2022	D.Leg. N°1057	Cubierta	DNI	40076634	DELIA MARIA ROBLES GODENZI	19/04/2018	Indeterminado	S/	12,000.00	S/	12,000.00	S/ 9,421.05
7209	0046	001997	ANALISTA	ABRIL 2022	D.Leg. N°1057	Cubierta	DNI	44884818	JHON SANDRO CORDOVA QUISPE	13/10/2017	Indeterminado	S/	6,000.00	S/	6,000.00	S/ 4,714.20
7210	0046	004046	ABOGADO III	ABRIL 2022	D.Leg. N°1057	Cubierta	DNI	10610967	MARIA TERESA VASQUEZ CENTURION	01/09/2015	Indeterminado	S/	6,500.00	S/	6,478.78	S/ 5,096.21
7211	0046	002418	ESPECIALISTA	ABRIL 2022	D.Leg. N°1057	Cubierta	DNI	40045720	LUIS ALBERTO ZAMUDIO AUQUILLA	15/01/2019	30/04/2022	S/	9,000.00	S/	9,000.00	S/ 7,079.40
7212	0046	000201	PROFESIONAL I	ABRIL 2022	D.Leg. N°1057	Cubierta	DNI	22465160	ALCIDES EFRAIN SILVA AYALA	02/05/2013	Indeterminado	S/	5,000.00	S/	5,000.00	S/ 3,999.00
7213	0046	002790	ANALISTA	ABRIL 2022	D.Leg. N°1057	Cubierta	DNI	21557028	FELIX EDUARDO RAMOS POCCO	02/09/2019	Indeterminado	S/	6,000.00	S/	6,000.00	S/ 4,815.60
7214	0046	000919	PROFESIONAL DE APOYO	ABRIL 2022	D.Leg. N°1057	Cubierta	DNI	40184071	MIOSOTIS JULIANA VELIZ VELEZ	10/05/2013	Indeterminado	S/	5,000.00	S/	5,000.00	S/ 3,933.00
7215	0046	000831	ESPECIALISTA ADMINISTRATIVO	ABRIL 2022	D.Leg. N°1057	Cubierta	DNI	40215522	YANET ROJAS SAUÑE	10/05/2013	Indeterminado	S/	2,500.00	S/	2,500.00	S/ 2,206.50
7216	0046	001785	GESTOR LOCAL	ABRIL 2022	D.Leg. N°1057	Cubierta	DNI	00447652	ELOY ANGEL ARCE GONZALO	02/05/2017	Indeterminado	S/	8,000.00	S/	8,000.00	S/ 6,296.80
7217	0046	001998	ANALISTA	ABRIL 2022	D.Leg. N°1057	Cubierta	DNI	00683224	SILVIA MONICA SOTO ARIAS	09/10/2017	Indeterminado	S/	6,000.00	S/	6,000.00	S/ 4,722.60
7218	0046	000434	PROFESIONAL I	ABRIL 2022	D.Leg. N°1057	Cubierta	DNI	41486058	JOSE LUIS ARCE GONZALO	16/05/2013	Indeterminado	S/	5,000.00	S/	5,000.00	S/ 3,999.00
7219	0046	000763	PROFESIONAL DE APOYO	ABRIL 2022	D.Leg. N°1057	Cubierta	DNI	19075105	CARLOS ALBERTO GUTIERREZ BRICEÑO	16/05/2013	Indeterminado	S/	5,000.00	S/	5,000.00	S/ 4,013.00
7220	0046	001955	GESTOR LOCAL	ABRIL 2022	D.Leg. N°1057	Cubierta	DNI	29295365	VICTOR ALEJANDRO SILVA SALINAS	20/09/2019	Indeterminado	S/	8,000.00	S/	7,998.89	S/ 6,319.12
7221	0046	000266	PROFESIONAL I	ABRIL 2022	D.Leg. N°1057	Cubierta	DNI	23954596	ERROL VELASQUEZ TICONA	16/05/2013	Indeterminado	S/	5,000.00	S/	5,000.00	S/ 2,359.80
7222	0046	004158	ANALISTA	ABRIL 2022	D.Leg. N°1057	Cubierta	DNI	41549130	NORA OLINDA NUÑEZ HUAMAN	06/08/2019	Indeterminado	S/	4,700.00	S/	4,700.00	S/ 2,992.91
7223	0046	002531	ASESOR	ABRIL 2022	D.Leg. N°1057	Cubierta	DNI	06666821	CARLOS MOISES TITO LOJA DELGADO	11/01/2021	Indeterminado	S/	12,000.00	S/	12,000.00	S/ 9,653.32
7224	0046	000056	PROFESIONAL I	ABRIL 2022	D.Leg. N°1057	Cubierta	DNI	19081431	PABLO JHON LOYAGA SALINAS	03/06/2013	Indeterminado	S/	5,000.00	S/	5,000.00	S/ 3,935.50
7225	0046	002424	ESPECIALISTA	ABRIL 2022	D.Leg. N°1057	Cubierta	DNI	45763722	RICARDO NAJARRO CHUCHON	02/11/2020	Indeterminado	S/	12,000.00	S/	12,000.00	S/ 9,631.72
7226	0046	001175	ESPECIALISTA	ABRIL 2022	D.Leg. N°1057	Cubierta	DNI	40287122	ELIZABETH VILCA HUANCA	01/04/2015	Indeterminado	S/	6,000.00	S/	6,000.00	S/ 4,740.00
7227	0046	000906	SECRETARIA/O	ABRIL 2022	D.Leg. N°1057	Cubierta	DNI	10375172	GLADYS ELSA BARBOZA VEGA	10/12/2014	Indeterminado	S/	4,500.00	S/	4,500.00	S/ 3,320.97
7228	0046	003561	APOYO ADMINISTRATIVO	ABRIL 2022	D.Leg. N°1057	Cubierta	DNI	09362973	GUSTAVO MARTIN AQUIJE SANTA GADEA	09/09/2019	Indeterminado	S/	3,500.00	S/	3,500.00	S/ 2,953.10
7229	0046	000556	APOYO ADMINISTRATIVO	ABRIL 2022	D.Leg. N°1057	Cubierta	DNI	00241921	FABIAN RAFAEL MENDOZA PURIZAGA	01/07/2013	Indeterminado	S/	5,000.00	S/	5,000.00	S/ 2,922.92
7230	0046	000827	ESPECIALISTA EN INFORMATICA I	ABRIL 2022	D.Leg. N°1057	Cubierta	DNI	07768742	CARMEN DEL PILAR ROBLES MORENO	01/07/2013	Indeterminado	S/	10,000.00	S/	10,000.00	S/ 8,026.00
7231	0046	000800	PROFESIONAL DE APOYO	ABRIL 2022	D.Leg. N°1057	Cubierta	DNI	05375090	LUIS GABRIEL DONAYRE LOBO	01/07/2013	Indeterminado	S/	12,000.00	S/	12,000.00	S/ 9,631.72
7232	0046	001971	ASISTENTE	ABRIL 2022	D.Leg. N°1057	Cubierta	DNI	44146806	YEROGOV GARAY DIAZ	01/09/2017	Indeterminado	S/	3,000.00	S/	3,000.00	S/ 2,632.80
7233	0046	000145	PROFESIONAL I	ABRIL 2022	D.Leg. N°1057	Cubierta	DNI	20115396	JOSUE MIGUEL BERAUN GUERRA	01/07/2013	Indeterminado	S/	5,000.00	S/	5,000.00	S/ 4,001.50
7234	0046	001783	GESTOR LOCAL	ABRIL 2022	D.Leg. N°1057	Cubierta	DNI	09635377	LIONEL ANGEL ANDRADE HUERTA	02/05/2017	Indeterminado	S/	8,000.00	S/	7,975.00	S/ 6,196.42
7235	0046	000093	PROFESIONAL I	ABRIL 2022	D.Leg. N°1057	Cubierta	DNI	20090941	RIGOBERTO INGA LOPEZ	09/07/2013	Indeterminado	S/	5,000.00	S/	5,000.00	S/ 3,928.50
7236	0046	000296	PROFESIONAL I	ABRIL 2022	D.Leg. N°1057	Cubierta	DNI	41984051	JHONNY CHARLES MENDOZA ABAL	01/08/2013	Indeterminado	S/	5,000.00	S/	5,000.00	S/ 3,935.50
7237	0046	002289	AUXILIAR	ABRIL 2022	D.Leg. N°1057	Cubierta	DNI	23854045	IRIS AROSTEGUI ECHENIQUE	14/03/2018	Indeterminado	S/	8,000.00	S/	8,000.00	S/ 6,296.80
7238	0046	001790	GESTOR LOCAL	ABRIL 2022	D.Leg. N°1057	Cubierta	DNI	00323740	MIGUEL ANGEL JIMENEZ DELGADO	02/05/2017	Indeterminado	S/	8,000.00	S/	8,000.00	S/ 6,285.60
7239	0046	000926	PROFESIONAL DE APOYO	ABRIL 2022	D.Leg. N°1057	Cubierta	DNI	40909159	ANGEL DEMIRO HERNANDEZ IZQUIERDO	12/08/2013	Indeterminado	S/	2,500.00	S/	2,500.00	S/ 2,199.50
7240	0046	002279	ANALISTA	ABRIL 2022	D.Leg. N°1057	Cubierta	DNI	22255360	JORGE ALBINO PATIÑO PILPE	18/05/2018	Indeterminado	S/	6,500.00	S/	6,500.00	S/ 5,216.90
7241	0046	004028	TECNICO ADMINISTRATIVO	ABRIL 2022	D.Leg. N°1057	Cubierta	DNI	43725280	VICTOR ALBERTO PIELAGO COTRINA	19/08/2013	Indeterminado	S/	1,600.00	S/	1,594.33	S/ 826.17
7242	0046	004082	ESPECIALISTA	ABRIL 2022	D.Leg. N°1057	Cubierta	DNI	45492437	IRVIN GONZALO HUAMAN CHOQUE	02/05/2019	Indeterminado	S/	8,500.00	S/	8,500.00	S/ 6,170.51
7243	0046	004110	ESPECIALISTA	ABRIL 2022	D.Leg. N°1057	Cubierta	DNI	47000774	NATALI ROSSMARY QUISPE FERNANDEZ	23/09/2019	Indeterminado	S/	8,500.00	S/	8,500.00	S/ 6,682.43
7244	0046	004129	ANALISTA	ABRIL 2022	D.Leg. N°1057	Cubierta	DNI	42149201	CARMEN LUZ MILAGROS PALMA AURAZO	11/01/2021	Indeterminado	S/	7,000.00	S/	7,000.00	S/ 4,799.20

7245	0046	004019	SECRETARIA/O I	ABRIL 2022	D.Leg. N°1057	Cubierta	DNI	08163495	FREZIA GISSELLA ESPINOZA SAMANIEGO	02/09/2013	Indeterminado	S/	3,000.00	S/	3,000.00	S/	2,601.30
7246	0046	001984	ASISTENTE	ABRIL 2022	D.Leg. N°1057	Cubierta	DNI	18208185	SONIA ELISA URCIA DIAZ	01/09/2017	Indeterminado	S/	3,000.00	S/	3,000.00	S/	2,402.40
7247	0046	004037	ESPECIALISTA	ABRIL 2022	D.Leg. N°1057	Cubierta	DNI	07255091	SAMUEL LUIS SAEZ MONTOYA	16/12/2014	Indeterminado	S/	11,000.00	S/	11,000.00	S/	8,534.17
7248	0046	002233	ESPECIALISTA I	ABRIL 2022	D.Leg. N°1057	Cubierta	DNI	41763591	DAVID FLORENCIO HUACHACA TALAVERANO	06/02/2020	Indeterminado	S/	12,000.00	S/	12,000.00	S/	9,631.72
7249	0046	002249	ESPECIALISTA	ABRIL 2022	D.Leg. N°1057	Cubierta	DNI	42410912	DAVID JOSIAS ARIAS BURGOS	09/03/2018	Indeterminado	S/	9,000.00	S/	9,000.00	S/	6,939.73
7250	0046	002113	TECNICO	ABRIL 2022	D.Leg. N°1057	Cubierta	DNI	40592493	RONALD AMERICO HINOJO DELGADO	01/12/2017	Indeterminado	S/	3,000.00	S/	3,000.00	S/	1,630.78
7251	0046	005000	EXPERTO	ABRIL 2022	D.Leg. N°1057	Cubierta	DNI	42224932	JUAN PABLO CABANILLAS BALDERA	12/10/2021	31/12/2022	S/	14,000.00	S/	14,000.00	S/	11,056.72
7252	0046	000943	ASISTENTE ADMINISTRATIVO	ABRIL 2022	D.Leg. N°1057	Cubierta	DNI	40336128	OLINDA LEONOR CAMARGO MONTES	23/09/2013	Indeterminado	S/	2,500.00	S/	2,500.00	S/	2,166.50
7253	0046	000865	INTEGRADOR	ABRIL 2022	D.Leg. N°1057	Cubierta	DNI	22486946	JOHNNY CESAR SUAREZ LEON	24/09/2013	Indeterminado	S/	5,000.00	S/	5,000.00	S/	3,935.50
7254	0046	000949	TECNICO ADMINISTRATIVO	ABRIL 2022	D.Leg. N°1057	Cubierta	DNI	00118576	LORENA TUESTA COELHO	24/09/2013	Indeterminado	S/	5,000.00	S/	5,000.00	S/	3,933.00
7255	0046	001035	PROFESIONAL ADMINISTRATIVO	ABRIL 2022	D.Leg. N°1057	Cubierta	DNI	42006730	NOEMI ACOSTA MELGAREJO	01/10/2013	Indeterminado	S/	5,000.00	S/	5,000.00	S/	3,935.50
7256	0046	001963	ASISTENTE	ABRIL 2022	D.Leg. N°1057	Cubierta	DNI	33425845	LILIANA ALVARADO VERGARAY	01/09/2017	Indeterminado	S/	3,000.00	S/	3,000.00	S/	2,599.80
7257	0046	001341	PROFESIONAL ADMINISTRATIVO	ABRIL 2022	D.Leg. N°1057	Cubierta	DNI	41267433	YAQUELIN YESSICA CALLISAYA CATY	01/10/2015	Indeterminado	S/	5,000.00	S/	5,000.00	S/	4,001.50
7258	0046	000952	TECNICO ADMINISTRATIVO	ABRIL 2022	D.Leg. N°1057	Cubierta	DNI	00255700	YESSICA YESENIA CORDOVA HERAS	04/03/2014	Indeterminado	S/	5,000.00	S/	5,000.00	S/	3,933.00
7259	0046	002652	PROFESIONAL I	ABRIL 2022	D.Leg. N°1057	Cubierta	DNI	44368717	RAYDA JAURAPOMA LIZANA	12/04/2019	Indeterminado	S/	7,000.00	S/	7,000.00	S/	5,530.00
7260	0046	001001	PROFESIONAL I	ABRIL 2022	D.Leg. N°1057	Cubierta	DNI	40179393	SONIA MARLITH MAS PECHE	01/10/2013	Indeterminado	S/	5,000.00	S/	5,000.00	S/	4,013.00
7261	0046	001026	PROFESIONAL ADMINISTRATIVO	ABRIL 2022	D.Leg. N°1057	Cubierta	DNI	41355029	LUCILA HILARIA RURUSH ORTIZ	01/10/2015	Indeterminado	S/	5,000.00	S/	5,000.00	S/	3,933.00
7262	0046	002817	ESPECIALISTA	ABRIL 2022	D.Leg. N°1057	Cubierta	DNI	42074755	MARICELA ELIANA SANCHEZ VILLARREAL	23/12/2019	Indeterminado	S/	7,000.00	S/	7,000.00	S/	5,598.20
7263	0046	002194	ESPECIALISTA I	ABRIL 2022	D.Leg. N°1057	Cubierta	DNI	09806372	JORGE LUIS SUAREZ ALVITES	13/02/2018	Indeterminado	S/	10,000.00	S/	10,000.00	S/	7,857.00
7264	0046	002823	ESPECIALISTA	ABRIL 2022	D.Leg. N°1057	Cubierta	DNI	41303844	BORIS PEDRO LUNA MENDOZA	05/06/2019	Indeterminado	S/	5,000.00	S/	5,000.00	S/	3,950.00
7265	0046	000954	TECNICO	ABRIL 2022	D.Leg. N°1057	Cubierta	DNI	00506924	ELENA MIRIAM CHAVEZ GARCES	21/10/2013	Indeterminado	S/	5,000.00	S/	5,000.00	S/	3,780.83
7266	0046	000080	PROFESIONAL I	ABRIL 2022	D.Leg. N°1057	Cubierta	DNI	42078657	YESSICA MASSIEL ROJAS CAMACHO	03/12/2019	Indeterminado	S/	9,000.00	S/	9,000.00	S/	6,617.90
7267	0046	003067	ESPECIALISTA	ABRIL 2022	D.Leg. N°1057	Cubierta	DNI	46650542	FRANKLIN PAUL THOMPSON LOYOLA	08/01/2021	Indeterminado	S/	12,000.00	S/	12,000.00	S/	9,625.72
7268	0046	000183	PROFESIONAL I	ABRIL 2022	D.Leg. N°1057	Cubierta	DNI	05360706	WALQUER VALLES ALVARADO	04/11/2013	Indeterminado	S/	5,000.00	S/	5,000.00	S/	3,928.50
7269	0046	002020	ESPECIALISTA	ABRIL 2022	D.Leg. N°1057	Cubierta	DNI	05381546	JOSE LUIS URIONA RODRIGUEZ	01/09/2017	Indeterminado	S/	8,000.00	S/	8,000.00	S/	6,420.80
7270	0046	001055	PROFESIONAL ADMINISTRATIVO	ABRIL 2022	D.Leg. N°1057	Cubierta	DNI	43631286	RENATTO CLAVO PEREZ	04/11/2013	Indeterminado	S/	5,000.00	S/	5,000.00	S/	3,928.50
7271	0046	000600	APOYO ADMINISTRATIVO	ABRIL 2022	D.Leg. N°1057	Cubierta	DNI	07244795	JOSE LUIS CHAVARRY TORRES	13/11/2013	Indeterminado	S/	5,000.00	S/	5,000.00	S/	4,004.00
7272	0046	002677	ESPECIALISTA	ABRIL 2022	D.Leg. N°1057	Cubierta	DNI	25810172	DARWIN BELTRAN ATENCIA GARRIDO	03/03/2021	Indeterminado	S/	10,000.00	S/	10,000.00	S/	7,857.00
7273	0046	001008	APOYO ADMINISTRATIVO	ABRIL 2022	D.Leg. N°1057	Cubierta	DNI	40577582	LEWIS EMERSON MASLUCAN PADILLA	18/11/2013	Indeterminado	S/	5,000.00	S/	5,000.00	S/	4,013.00
7274	0046	004030	SECRETARIA/O I	ABRIL 2022	D.Leg. N°1057	Cubierta	DNI	09438931	ERIKA BEATRIZ RIOS BENITES	13/11/2013	Indeterminado	S/	3,000.00	S/	3,000.00	S/	2,597.10
7275	0046	001976	ASISTENTE	ABRIL 2022	D.Leg. N°1057	Cubierta	DNI	00119567	JISSELLA MALPARTIDA PAREDES	01/09/2017	Indeterminado	S/	3,000.00	S/	3,000.00	S/	2,647.80
7276	0046	004746	ESPECIALISTA	ABRIL 2022	D.Leg. N°1057	Cubierta	DNI	16776679	SAMUEL SAMAME VIDAURRE	03/11/2021	Indeterminado	S/	7,000.00	S/	7,000.00	S/	5,618.20
7277	0046	004052	ESPECIALISTA	ABRIL 2022	D.Leg. N°1057	Cubierta	DNI	40999490	CARLOS ALBERTO LESCANO AQUISE	06/03/2017	Indeterminado	S/	13,000.00	S/	13,000.00	S/	7,662.60
7278	0046	001027	ABOGADO	ABRIL 2022	D.Leg. N°1057	Cubierta	DNI	41435602	SANDRA ESMERALDA CHICOMA DIAZ	02/12/2013	Indeterminado	S/	5,000.00	S/	5,000.00	S/	4,013.00
7279	0046	000989	PROFESIONAL ADMINISTRATIVO	ABRIL 2022	D.Leg. N°1057	Cubierta	DNI	42439044	ANA MERCEDES ESCOBAR MEJIA	17/04/2015	Indeterminado	S/	8,000.00	S/	8,000.00	S/	6,296.80
7280	0046	002438	ESPECIALISTA	ABRIL 2022	D.Leg. N°1057	Cubierta	DNI	41345099	LELIS CAROL GAMBOA CAYCHO	24/09/2018	Indeterminado	S/	9,000.00	S/	9,000.00	S/	7,110.00
7281	0046	000990	PROFESIONAL ADMINISTRATIVO	ABRIL 2022	D.Leg. N°1057	Cubierta	DNI	18019758	JUNE VERONICA VELASQUEZ GARCIA	09/12/2013	Indeterminado	S/	5,000.00	S/	5,000.00	S/	3,935.50
7282	0046	001973	ASISTENTE	ABRIL 2022	D.Leg. N°1057	Cubierta	DNI	44202147	EDWIN HUILLCA ALEGRIA	01/09/2017	4/04/2022	S/	3,000.00	S/	400.00	S/	348.00
7283	0046	001630	ESPECIALISTA	ABRIL 2022	D.Leg. N°1057	Cubierta	DNI	44412230	CARLOS NESTOR EVANGELISTA NAJARRO	05/12/2016	Indeterminado	S/	6,500.00	S/	6,500.00	S/	4,995.26
7284	0046	000959	PROFESIONAL ADMINISTRATIVO	ABRIL 2022	D.Leg. N°1057	Cubierta	DNI	09332310	TATIANA JANETH AGUIRRE CAVERO	11/12/2013	Indeterminado	S/	5,000.00	S/	5,000.00	S/	3,935.50
7285	0046	000957	PROFESIONAL ADMINISTRATIVO	ABRIL 2022	D.Leg. N°1057	Cubierta	DNI	08585148	HUMBERTO SALOMON REVILLA MAYORGA	12/12/2013	Indeterminado	S/	3,000.00	S/	3,000.00	S/	2,610.00
7286	0046	001029	PROFESIONAL ADMINISTRATIVO	ABRIL 2022	D.Leg. N°1057	Cubierta	DNI	41490300	ROSA MENDOZA LEON	04/08/2015	Indeterminado	S/	7,000.00	S/	7,000.00	S/	5,465.93
7287	0046	002820	ESPECIALISTA	ABRIL 2022	D.Leg. N°1057	Cubierta	DNI	40615799	HECTOR BONIFACIO QUISPE	04/06/2019	Indeterminado	S/	7,000.00	S/	7,000.00	S/	5,485.72
7288	0046	002106	ESPECIALISTA	ABRIL 2022	D.Leg. N°1057	Cubierta	DNI	46108657	CRISTHAL ROSAS ACOSTA	11/12/2017	Indeterminado	S/	8,000.00	S/	8,000.00	S/	6,277.80
7289	0046	002822	ESPECIALISTA	ABRIL 2022	D.Leg. N°1057	Cubierta	DNI	01333556	HENRY RONAL CHOQUEHUANCA HANCCO	04/06/2019	Indeterminado	S/	7,000.00	S/	7,000.00	S/	5,509.70
7290	0046	002541	SECRETARIA/O I	ABRIL 2022	D.Leg. N°1057	Cubierta	DNI	07214973	MARTA RITA CONCHA CONCHA DE BOLAÑOS	18/05/2018	Indeterminado	S/	4,500.00	S/	4,500.00	S/	3,555.00
7291	0046	002815	ESPECIALISTA	ABRIL 2022	D.Leg. N°1057	Cubierta	DNI	08807906	TOMAS FREDY BORJA CARRILLO	01/10/2019	Indeterminado	S/	5,000.00	S/	5,000.00	S/	4,035.00
7292	0046	000597	APOYO ADMINISTRATIVO	ABRIL 2022	D.Leg. N°1057	Cubierta	DNI	40714917	LOIDA ESTHER RISCO SILVA	17/02/2014	Indeterminado	S/	5,000.00	S/	5,000.00	S/	3,928.50
7293	0046	000566	APOYO ADMINISTRATIVO	ABRIL 2022	D.Leg. N°1057	Cubierta	DNI	42753867	MARIA ROSARIO CERRON YAURI	13/06/2014	Indeterminado	S/	5,000.00	S/	5,000.00	S/	3,933.00
7294	0046	001952	GESTOR LOCAL	ABRIL 2022	D.Leg. N°1057	Cubierta	DNI	42904771	MELIZA AGUIRRE CAHUANA	18/12/2019	Indeterminado	S/	8,000.00	S/	8,000.00	S/	6,402.40
7295	0046	001002	PROFESIONAL ADMINISTRATIVO	ABRIL 2022	D.Leg. N°1057	Cubierta	DNI	42130362	JESSICA GUERRA ROMANI	03/03/2014	Indeterminado	S/	5,000.00	S/	5,000.00	S/	3,933.00
7296	0046	004913	ESPECIALISTA	ABRIL 2022	D.Leg. N°1057	Cubierta	DNI	43456950	RIDER MARTIN FLORES FLORES	18/05/2021	22/04/2022	S/	9,500.00	S/	9,500.00	S/	7,472.70
7297	0046	002246	ESPECIALISTA	ABRIL 2022	D.Leg. N°1057	Cubierta	DNI	10299597	ROCIO LUZ REYES BUSTOS DE ESPINOZA	04/05/2018	Indeterminado	S/	10,000.00	S/	10,000.00	S/	8,008.00
7298	0046	002510	ESPECIALISTA	ABRIL 2022	D.Leg. N°1057	Cubierta	DNI	44330889	RONALD PAUCAR MANZANILLA	21/11/2018	Indeterminado	S/	8,500.00	S/	8,500.00	S/	6,806.80
7299	0046	000804	PROFESIONAL DE APOYO	ABRIL 2022	D.Leg. N°1057	Cubierta	DNI	10628415	SUSAN YANET CHAFLOQUE DE LOS SANTOS	01/10/2020	Indeterminado	S/	3,000.00	S/	3,000.00	S/	2,597.10
7300	0046	002067	ANALISTA	ABRIL 2022	D.Leg. N°1057	Cubierta	DNI	42290036	LADY ASTRID CHUMBES VILLAVICENCIO	21/12/2017	Indeterminado	S/	6,000.00	S/	6,000.00	S/	4,460.65
7301	0046	000946	TECNICO ADMINISTRATIVO	ABRIL 2022	D.Leg. N°1057	Cubierta	DNI	43311737	MALCOLM MARIO STEWART ROBLES	16/06/2014	Indeterminado	S/	8,500.00	S/	8,500.00	S/	6,686.10
7302	0046	002061	COORDINADOR	ABRIL 2022	D.Leg. N°1057	Cubierta	DNI	41539058	EVELYN KATHERINE LAHURA RAMOS	12/11/2019	Indeterminado	S/	12,000.00	S/	12,000.00	S/	9,492.05
7303	0046	000318	ANALISTA	ABRIL 2022	D.Leg. N°1057	Cubierta	DNI	10476886	ROCIO SCARLET AVILA AGUILAR	02/06/2014	Indeterminado	S/	5,000.00	S/	5,000.00	S/	3,800.51
7304	0046	001043	PROFESIONAL ADMINISTRATIVO	ABRIL 2022	D.Leg. N°1057	Cubierta	DNI	43852548	ROBINSON PASCUAL TORRES FIESTAS	06/06/2014	Indeterminado	S/	5,000.00	S/	5,000.00	S/	4,399.00

7305	0046	001950	GESTOR LOCAL	ABRIL 2022	D.Leg. N°1057	Cubierta	DNI	40733998	ANGELA ROXANA SUAREZ AGUILAR	02/05/2017	Indeterminado	S/	8,000.00	S/	8,000.00	S/ 6,420.80
7306	0046	001045	PROFESIONAL ADMINISTRATIVO	ABRIL 2022	D.Leg. N°1057	Cubierta	DNI	42756484	MARX LEONIV VELAZCO FLORES	20/06/2014	Indeterminado	S/	5,000.00	S/	5,000.00	S/ 3,902.01
7307	0046	004107	ESPECIALISTA	ABRIL 2022	D.Leg. N°1057	Cubierta	DNI	46291722	MARY STEPHANY CHAMORRO ASTO	23/09/2019	Indeterminado	S/	8,500.00	S/	8,500.00	S/ 6,806.80
7308	0046	004001	ANALISTA	ABRIL 2022	D.Leg. N°1057	Cubierta	DNI	45562595	FRANK ANTHONY SANCHEZ DEZA	02/05/2019	Indeterminado	S/	7,000.00	S/	7,000.00	S/ 5,417.81
7309	0046	001875	ESPECIALISTA	ABRIL 2022	D.Leg. N°1057	Cubierta	DNI	72739036	KARLA AZUCENA SANCHEZ OROSCO	02/10/2017	Indeterminado	S/	6,000.00	S/	6,000.00	S/ 4,665.13
7310	0046	004141	ANALISTA	ABRIL 2022	D.Leg. N°1057	Cubierta	DNI	43800317	LILY CATALINA CERVERA MARILUZ	11/01/2021	Indeterminado	S/	7,000.00	S/	7,000.00	S/ 5,605.60
7311	0046	004106	ESPECIALISTA	ABRIL 2022	D.Leg. N°1057	Cubierta	DNI	42940244	RENZO JAVIER VALENTIN TURRIATE	23/09/2019	Indeterminado	S/	8,500.00	S/	8,500.00	S/ 6,690.35
7312	0046	003998	ANALISTA	ABRIL 2022	D.Leg. N°1057	Cubierta	DNI	46015105	JOSE MIGUEL FONSECA PANCHANO	02/05/2019	19/06/2022	S/	7,000.00	S/	7,000.00	S/ 5,537.20
7313	0046	001597	ESPECIALISTA EN PRESUPUESTO	ABRIL 2022	D.Leg. N°1057	Cubierta	DNI	06782218	ALIDA VASQUEZ LOZANO	10/08/2016	Indeterminado	S/	3,500.00	S/	3,500.00	S/ 2,227.13
7314	0046	004000	ANALISTA	ABRIL 2022	D.Leg. N°1057	Cubierta	DNI	47212834	STEPHANIE MILAGROS FERRER PARDAVE	23/09/2019	Indeterminado	S/	6,000.00	S/	6,000.00	S/ 4,740.00
7315	0046	002255	COORDINADOR	ABRIL 2022	D.Leg. N°1057	Cubierta	DNI	18015387	ELIO FRANCISCO VEGA ANHUAMAN	01/03/2018	Indeterminado	S/	12,000.00	S/	12,000.00	S/ 9,480.00
7316	0046	002624	PROFESIONAL I	ABRIL 2022	D.Leg. N°1057	Cubierta	DNI	46134102	FRANK ISRAEL MORENO SAAVEDRA	01/10/2020	Indeterminado	S/	4,000.00	S/	4,000.00	S/ 3,203.20
7317	0046	002203	APOYO ADMINISTRATIVO	ABRIL 2022	D.Leg. N°1057	Cubierta	DNI	10542886	OSCAR RAUL PORRAS DE LA CRUZ	09/02/2018	Indeterminado	S/	3,500.00	S/	3,500.00	S/ 2,320.74
7318	0046	001014	PROFESIONAL ADMINISTRATIVO	ABRIL 2022	D.Leg. N°1057	Cubierta	DNI	42912966	ADRIAN MARTIN RODAS VERA	05/11/2019	Indeterminado	S/	10,000.00	S/	10,000.00	S/ 8,008.00
7319	0046	001851	ANALISTA	ABRIL 2022	D.Leg. N°1057	Cubierta	DNI	42109180	ZULEIKA VILLACORTA ALVARADO	15/05/2017	Indeterminado	S/	9,000.00	S/	9,000.00	S/ 7,067.53
7320	0046	004036	ASISTENTE JUNIOR	ABRIL 2022	D.Leg. N°1057	Cubierta	DNI	44497801	LESLY ALLISON COLLANTES ESCOBAR	01/12/2014	Indeterminado	S/	3,500.00	S/	3,500.00	S/ 1,913.12
7321	0046	001969	ASISTENTE	ABRIL 2022	D.Leg. N°1057	Cubierta	DNI	40885038	TANIA CARRASCO GOMERO	01/09/2017	Indeterminado	S/	3,000.00	S/	3,000.00	S/ 2,610.00
7322	0046	000224	PROFESIONAL I	ABRIL 2022	D.Leg. N°1057	Cubierta	DNI	06768319	MERCEDES PILAR MARTINEZ CENTENO	08/09/2014	Indeterminado	S/	15,600.00	S/	15,600.00	S/ 12,363.52
7323	0046	001895	ASISTENTE	ABRIL 2022	D.Leg. N°1057	Cubierta	DNI	41864523	MANUEL VICTOR CARPIO HUARACA	01/06/2017	Indeterminado	S/	2,500.00	S/	2,500.00	S/ 2,175.00
7324	0046	004837	ESPECIALISTA	ABRIL 2022	D.Leg. N°1057	Cubierta	DNI	70425210	JOAO ALMYR DA SILVA CASTILLO	25/10/2021	Indeterminado	S/	8,500.00	S/	8,500.00	S/ 6,678.45
7325	0046	000358	PROFESIONAL I	ABRIL 2022	D.Leg. N°1057	Cubierta	DNI	09956994	OTILIA VILLA PINEDA	20/10/2014	Indeterminado	S/	10,000.00	S/	10,000.00	S/ 7,555.65
7326	0046	003054	ASESOR	ABRIL 2022	D.Leg. N°1057	Cubierta	DNI	25770845	JOSE ALEX ESPINOSA YACTAYO	15/12/2020	Indeterminado	S/	13,000.00	S/	13,000.00	S/ 10,256.82
7327	0046	004919	ESPECIALISTA	ABRIL 2022	D.Leg. N°1057	Cubierta	DNI	45379589	ALBERT FARITH CHAVARRI BALLADARES	18/05/2021	Indeterminado	S/	10,500.00	S/	10,500.00	S/ 8,408.40
7328	0046	005001	ESPECIALISTA	ABRIL 2022	D.Leg. N°1057	Cubierta	DNI	43565801	CARLOS ALEXIS ROMERO RODRIGUEZ	20/10/2021	Indeterminado	S/	11,000.00	S/	11,000.00	S/ 8,657.32
7329	0046	004109	ESPECIALISTA	ABRIL 2022	D.Leg. N°1057	Cubierta	DNI	46199095	JOSE ANTONIO MIRANDA SUEL	23/09/2019	Indeterminado	S/	8,500.00	S/	8,491.74	S/ 6,614.60
7330	0046	004140	ANALISTA	ABRIL 2022	D.Leg. N°1057	Cubierta	DNI	45860317	CANDY ASTRID SOLORZANO REQUENA	11/01/2021	Indeterminado	S/	7,000.00	S/	7,000.00	S/ 5,462.43
7331	0046	004091	ANALISTA	ABRIL 2022	D.Leg. N°1057	Cubierta	DNI	43423680	YERSEN TERRONES CONDOR	13/07/2020	Indeterminado	S/	7,000.00	S/	7,000.00	S/ 5,618.20
7332	0046	001951	GESTOR LOCAL	ABRIL 2022	D.Leg. N°1057	Cubierta	DNI	32043901	NINO CHARLES VILLAFAN POPAYAN	02/05/2017	Indeterminado	S/	8,000.00	S/	8,000.00	S/ 6,285.60
7333	0046	000803	PROFESIONAL DE APOYO	ABRIL 2022	D.Leg. N°1057	Cubierta	DNI	25836366	JUAN EFREN NUÑEZ RAMIREZ	03/12/2014	Indeterminado	S/	5,000.00	S/	5,000.00	S/ 3,928.50
7334	0046	001159	ESPECIALISTA	ABRIL 2022	D.Leg. N°1057	Cubierta	DNI	47081945	CONNIE ERIKA BARBERENA SALAS	02/11/2020	Indeterminado	S/	2,500.00	S/	2,500.00	S/ 2,200.75
7335	0046	001087	ESPECIALISTA	ABRIL 2022	D.Leg. N°1057	Cubierta	DNI	41498695	JEFFRY LLERENA TORREBLANCA	10/12/2014	Indeterminado	S/	5,000.00	S/	5,000.00	S/ 3,950.00
7336	0046	002112	TECNICO	ABRIL 2022	D.Leg. N°1057	Cubierta	DNI	41827783	CINTHIA MARIA FLORES AGUILAR	08/11/2017	Indeterminado	S/	3,000.00	S/	3,000.00	S/ 1,375.58
7337	0046	001118	ASISTENTE	ABRIL 2022	D.Leg. N°1057	Cubierta	DNI	43682174	JORGE ENRIQUE SONCO SARMIENTO	16/12/2014	Indeterminado	S/	3,000.00	S/	3,000.00	S/ 2,400.90
7338	0046	002845	ESPECIALISTA	ABRIL 2022	D.Leg. N°1057	Cubierta	DNI	46246263	JUAN PABLO AMPUERO IZQUIERDO	01/12/2020	Indeterminado	S/	9,000.00	S/	9,000.00	S/ 7,207.20
7339	0046	002468	ESPECIALISTA	ABRIL 2022	D.Leg. N°1057	Cubierta	DNI	32942521	ELLIOT HANS LINDO CLAUDET	10/04/2019	Indeterminado	S/	8,500.00	S/	8,500.00	S/ 6,822.10
7340	0046	001117	ANALISTA	ABRIL 2022	D.Leg. N°1057	Cubierta	DNI	43780219	TITO LEONCIO MEZA CORCINO	16/12/2014	Indeterminado	S/	9,000.00	S/	9,000.00	S/ 7,071.30
7341	0046	002833	ANALISTA	ABRIL 2022	D.Leg. N°1057	Cubierta	DNI	43621967	FERNANDO JAVIER VASQUEZ DEL SOLAR	17/07/2019	Indeterminado	S/	5,500.00	S/	5,391.15	S/ 4,469.32
7342	0046	001114	PROGRAMADOR	ABRIL 2022	D.Leg. N°1057	Cubierta	DNI	10760971	MARCOS ALFONSO ROSALES MORENO	17/12/2014	Indeterminado	S/	2,500.00	S/	2,500.00	S/ 1,195.19
7343	0046	001115	ANALISTA DE SISTEMAS PAD I	ABRIL 2022	D.Leg. N°1057	Cubierta	DNI	43138096	JEWER SMITH VILCHEZ HUACHACA	18/12/2014	Indeterminado	S/	5,000.00	S/	5,000.00	S/ 4,004.00
7344	0046	001116	ANALISTA DE SISTEMAS PAD I	ABRIL 2022	D.Leg. N°1057	Cubierta	DNI	25761459	WILLIAMS NERI ZEÑA CASTILLO	18/12/2014	Indeterminado	S/	6,500.00	S/	6,500.00	S/ 5,121.35
7345	0046	001113	ANALISTA DE SISTEMAS PAD I	ABRIL 2022	D.Leg. N°1057	Cubierta	DNI	43304227	VERONICA MILAGROS QUISPE RUPA	18/12/2014	Indeterminado	S/	6,500.00	S/	6,500.00	S/ 5,101.40
7346	0046	002741	ESPECIALISTA	ABRIL 2022	D.Leg. N°1057	Cubierta	DNI	42259599	GIOVANNA AYME HUAYTA IDONES	08/08/2019	Indeterminado	S/	9,000.00	S/	9,000.00	S/ 7,207.20
7347	0046	003578	ESPECIALISTA	ABRIL 2022	D.Leg. N°1057	Cubierta	DNI	46316584	JULIO MARTIN DELGADO VASQUEZ	19/12/2019	Indeterminado	S/	9,000.00	S/	8,970.00	S/ 4,652.57
7348	0046	001718	ANALISTA	ABRIL 2022	D.Leg. N°1057	Cubierta	DNI	70124236	FIORELLA MARYLIN DE LA CRUZ ALFARO	07/12/2016	Indeterminado	S/	6,000.00	S/	6,000.00	S/ 4,579.93
7349	0046	004047	ANALISTA	ABRIL 2022	D.Leg. N°1057	Cubierta	DNI	10233375	RAFAEL NESTOR PAREDES SANCHEZ	01/09/2015	Indeterminado	S/	8,500.00	S/	7,951.04	S/ 6,160.49
7350	0046	003010	ASISTENTE	ABRIL 2022	D.Leg. N°1057	Cubierta	DNI	43245749	TOMAS MARCELINO RENTERA ESPINOZA	05/02/2020	Indeterminado	S/	4,000.00	S/	4,000.00	S/ 3,615.00
7351	0046	000548	COORDINADOR	ABRIL 2022	D.Leg. N°1057	Cubierta	DNI	29723829	EDGAR RAMIRO RODRIGUEZ YLASACA	16/01/2015	Indeterminado	S/	13,500.00	S/	13,500.00	S/ 10,859.02
7352	0046	000370	PROFESIONAL I	ABRIL 2022	D.Leg. N°1057	Cubierta	DNI	42940344	ESMERALDA JULIA CARRIZO HUAMANCHUMO	02/02/2015	Indeterminado	S/	2,200.00	S/	2,200.00	S/ 968.36
7353	0046	002442	ESPECIALISTA	ABRIL 2022	D.Leg. N°1057	Cubierta	DNI	41352376	LORD BENSON MAURICIO FLORES	11/04/2019	Indeterminado	S/	9,000.00	S/	9,000.00	S/ 7,067.53
7354	0046	000702	ANALISTA DE SISTEMAS PAD I	ABRIL 2022	D.Leg. N°1057	Cubierta	DNI	08707641	RAQUEL MARLENE MACEDO TORO	16/02/2015	Indeterminado	S/	6,000.00	S/	6,000.00	S/ 4,727.40
7355	0046	000408	PROFESIONAL I	ABRIL 2022	D.Leg. N°1057	Cubierta	DNI	18019159	CARLOS FRANCISCO CEDEÑO FERNANDEZ	02/03/2015	Indeterminado	S/	6,500.00	S/	6,500.00	S/ 5,112.90
7356	0046	002097	ASISTENTE	ABRIL 2022	D.Leg. N°1057	Cubierta	DNI	08886211	MILAGROS MARCELA PAJARES MANRIQUE	21/11/2017	Indeterminado	S/	4,000.00	S/	4,000.00	S/ 3,480.00
7357	0046	002257	ESPECIALISTA	ABRIL 2022	D.Leg. N°1057	Cubierta	DNI	41532168	LIZ VANESSA SOTOMAYOR ACOSTA	01/03/2018	Indeterminado	S/	7,000.00	S/	7,000.00	S/ 5,618.20
7358	0046	003443	ESPECIALISTA	ABRIL 2022	D.Leg. N°1057	Cubierta	DNI	07537941	MARTIN HAROLD VIDALON SIRLUPU	02/11/2020	Indeterminado	S/	12,000.00	S/	12,000.00	S/ 9,467.32
7359	0046	003457	ESPECIALISTA	ABRIL 2022	D.Leg. N°1057	Cubierta	DNI	20728511	JUAN PABLO VILLEGAS CASAS	02/11/2020	Indeterminado	S/	10,000.00	S/	10,000.00	S/ 7,871.00
7360	0046	002525	ESPECIALISTA	ABRIL 2022	D.Leg. N°1057	Cubierta	DNI	25851128	EDGAR JESUS MUÑANTE VILLAFUERTE	04/11/2019	Indeterminado	S/	10,000.00	S/	10,000.00	S/ 7,871.00
7361	0046	002739	ESPECIALISTA	ABRIL 2022	D.Leg. N°1057	Cubierta	DNI	44721209	HEVER PUMALLIHUA GARCIA	08/08/2019	Indeterminado	S/	8,000.00	S/	8,000.00	S/ 6,406.40
7362	0046	002378	SECRETARIA/O I	ABRIL 2022	D.Leg. N°1057	Cubierta	DNI	41820542	PAOLA TUESTA RAMIREZ	11/07/2018	Indeterminado	S/	4,500.00	S/	4,500.00	S/ 2,129.37
7363	0046	000400	ECONOMISTA II	ABRIL 2022	D.Leg. N°1057	Cubierta	DNI	10809033	JEAN PIERRE FRANCO VALDEZ	20/03/2015	Indeterminado	S/	6,000.00	S/	6,000.00	S/ 4,657.60
7364	0046	003019	ANALISTA	ABRIL 2022	D.Leg. N°1057	Cubierta	DNI	47846670	ANA PRICILDA LOZADA ARROYO	06/08/2019	Indeterminado	S/	5,600.00	S/	5,600.00	S/ 4,481.68

7365	0046	000343	PROFESIONAL I	ABRIL 2022	D.Leg. N°1057	Cubierta	DNI	40695233	EDWIN JAIME SANCHEZ ASHCALLA	01/04/2015	Indeterminado	S/	5,000.00	S/	5,000.00	S/ 3,950.00
7366	0046	000765	PROFESIONAL DE APOYO	ABRIL 2022	D.Leg. N°1057	Cubierta	DNI	40111535	MIGUEL ANGEL AQUINO BARDALES	01/04/2015	Indeterminado	S/	6,000.00	S/	6,000.00	S/ 2,621.21
7367	0046	002350	ESPECIALISTA	ABRIL 2022	D.Leg. N°1057	Cubierta	DNI	20055057	MARIELA JANET BALDEON BUSTILLOS	10/12/2019	Indeterminado	S/	8,000.00	S/	8,000.00	S/ 6,285.60
7368	0046	001986	ASISTENTE	ABRIL 2022	D.Leg. N°1057	Cubierta	DNI	40493226	SUGEY GIOVANA ZAPATA CHECALLA	01/09/2017	Indeterminado	S/	3,000.00	S/	3,000.00	S/ 2,370.00
7369	0046	001155	ESPECIALISTA	ABRIL 2022	D.Leg. N°1057	Cubierta	DNI	43083285	GUILLERMO ESTEBAN JACOME COLLAS	01/04/2015	Indeterminado	S/	5,000.00	S/	5,000.00	S/ 3,950.00
7370	0046	001156	ESPECIALISTA	ABRIL 2022	D.Leg. N°1057	Cubierta	DNI	40099844	ALEJANDRO LESTER JARA CONTRERAS	01/04/2015	Indeterminado	S/	1,500.00	S/	1,500.00	S/ 1,323.90
7371	0046	004157	ANALISTA	ABRIL 2022	D.Leg. N°1057	Cubierta	DNI	46815136	PAOLA LUCIA MAIHUIRE DAMIANO	07/08/2019	Indeterminado	S/	4,700.00	S/	4,700.00	S/ 3,759.06
7372	0046	003063	ESPECIALISTA	ABRIL 2022	D.Leg. N°1057	Cubierta	DNI	43750942	GUILLERMO ARMANDO BELTRAN FARFAN	09/12/2019	Indeterminado	S/	12,000.00	S/	12,000.00	S/ 7,493.52
7373	0046	003514	ESPECIALISTA	ABRIL 2022	D.Leg. N°1057	Cubierta	DNI	42267702	LIDIA MAGALY VILLANUEVA MURRUGARRA	02/11/2020	Indeterminado	S/	10,000.00	S/	10,000.00	S/ 5,901.09
7374	0046	001165	ESPECIALISTA	ABRIL 2022	D.Leg. N°1057	Cubierta	DNI	42302782	ABRAHAM ROMULO PEREZ OCAÑA	01/04/2015	Indeterminado	S/	9,000.00	S/	9,000.00	S/ 7,207.20
7375	0046	001171	ESPECIALISTA	ABRIL 2022	D.Leg. N°1057	Cubierta	DNI	22435404	ROMER SANTOS ONEGLIO	01/04/2015	Indeterminado	S/	5,000.00	S/	5,000.00	S/ 3,935.50
7376	0046	001964	ASISTENTE	ABRIL 2022	D.Leg. N°1057	Cubierta	DNI	42477487	RUSBELL NOEMI AMAYA PANTA	01/09/2017	Indeterminado	S/	3,000.00	S/	3,000.00	S/ 2,624.40
7377	0046	001172	ESPECIALISTA	ABRIL 2022	D.Leg. N°1057	Cubierta	DNI	32920041	GUIDO JHONNY TOMAS PASCUAL	01/04/2015	Indeterminado	S/	6,500.00	S/	6,500.00	S/ 5,116.15
7378	0046	001795	GESTOR LOCAL	ABRIL 2022	D.Leg. N°1057	Cubierta	DNI	22648931	WILIAM FREDY CHAUPIS PONCE	06/08/2019	Indeterminado	S/	8,000.00	S/	8,000.00	S/ 6,406.40
7379	0046	001152	ESPECIALISTA	ABRIL 2022	D.Leg. N°1057	Cubierta	DNI	40606813	ROSALIN SOLEDAD HUAMAN PORTAL	01/04/2015	Indeterminado	S/	5,000.00	S/	5,000.00	S/ 3,950.00
7380	0046	001144	ESPECIALISTA	ABRIL 2022	D.Leg. N°1057	Cubierta	DNI	10135089	KARINA ROSA CHAFLOQUE QUIROZ	01/04/2015	Indeterminado	S/	5,000.00	S/	5,000.00	S/ 3,933.00
7381	0046	000726	ESTADISTICO	ABRIL 2022	D.Leg. N°1057	Cubierta	DNI	08275558	HERNANDO MONTES ROSALES	01/04/2015	Indeterminado	S/	6,000.00	S/	6,000.00	S/ 4,804.80
7382	0046	000403	PROFESIONAL I	ABRIL 2022	D.Leg. N°1057	Cubierta	DNI	10516528	CARLOS ENRIQUE ROJAS VARGAS	01/04/2015	Indeterminado	S/	5,500.00	S/	5,500.00	S/ 4,329.05
7383	0046	001145	ESPECIALISTA	ABRIL 2022	D.Leg. N°1057	Cubierta	DNI	42071585	EDWIN CHAMBI YUCRA	01/04/2015	Indeterminado	S/	5,000.00	S/	5,000.00	S/ 4,013.00
7384	0046	000758	ASISTENTE ADMINISTRATIVO	ABRIL 2022	D.Leg. N°1057	Cubierta	DNI	43230737	LENIN IVAN VILLALOBOS VASQUEZ	20/04/2015	Indeterminado	S/	5,000.00	S/	5,000.00	S/ 4,013.00
7385	0046	001179	ESPECIALISTA	ABRIL 2022	D.Leg. N°1057	Cubierta	DNI	07253910	ROSSANA MILAGROS DAMIAN CARRASCO	04/05/2015	Indeterminado	S/	5,500.00	S/	5,500.00	S/ 4,326.30
7386	0046	000115	PROFESIONAL I	ABRIL 2022	D.Leg. N°1057	Cubierta	DNI	40418849	MARLENY CIPRIANA FERNANDEZ VILCA	04/05/2015	Indeterminado	S/	5,000.00	S/	5,000.00	S/ 3,950.00
7387	0046	004160	ANALISTA	ABRIL 2022	D.Leg. N°1057	Cubierta	DNI	46569789	CLAUDIA DORELLY VILLANUEVA GARCIA	06/08/2019	Indeterminado	S/	4,700.00	S/	4,700.00	S/ 2,820.07
7388	0046	004038	EXPERTO	ABRIL 2022	D.Leg. N°1057	Cubierta	DNI	07825455	LILY VICTORIA MARINA ZELAYA VIDAL	04/05/2015	Indeterminado	S/	14,000.00	S/	14,000.00	S/ 12,594.02
7389	0046	001187	ESPECIALISTA	ABRIL 2022	D.Leg. N°1057	Cubierta	DNI	72474635	IRVING ENRIQUE YABAR BENAVIDES	04/05/2015	Indeterminado	S/	2,200.00	S/	2,048.90	S/ 1,782.54
7390	0046	002503	ESPECIALISTA	ABRIL 2022	D.Leg. N°1057	Cubierta	DNI	46863418	ALEXANDRA VANETTE MONTENEGRO LLANCO	01/10/2020	Indeterminado	S/	8,500.00	S/	8,500.00	S/ 6,686.10
7391	0046	001178	ESPECIALISTA	ABRIL 2022	D.Leg. N°1057	Cubierta	DNI	04216902	EDGAR MOISES CUEVA VARGAS	04/05/2015	Indeterminado	S/	5,000.00	S/	5,000.00	S/ 3,950.00
7392	0046	004155	ANALISTA	ABRIL 2022	D.Leg. N°1057	Cubierta	DNI	45381835	EVA ELIANA FLORES CONDORI	06/08/2019	Indeterminado	S/	4,700.00	S/	4,700.00	S/ 4,137.41
7393	0046	003050	ESPECIALISTA	ABRIL 2022	D.Leg. N°1057	Cubierta	DNI	03667151	VICTOR MANUEL FERNANDEZ NECIOSUP	27/12/2019	Indeterminado	S/	9,000.00	S/	9,000.00	S/ 7,083.90
7394	0046	001999	ESPECIALISTA	ABRIL 2022	D.Leg. N°1057	Cubierta	DNI	09613023	MARTHA LOZA HUAMAN	08/09/2017	Indeterminado	S/	6,500.00	S/	6,500.00	S/ 5,135.00
7395	0046	002761	ANALISTA	ABRIL 2022	D.Leg. N°1057	Cubierta	DNI	46595348	ANGELA DENISSE ARROYO CCORI	04/11/2019	Indeterminado	S/	7,000.00	S/	7,000.00	S/ 5,602.10
7396	0046	000065	PROFESIONAL I	ABRIL 2022	D.Leg. N°1057	Cubierta	DNI	44230686	CLAUDIO ARANGO PALOMINO	20/05/2015	Indeterminado	S/	6,500.00	S/	6,500.00	S/ 5,201.95
7397	0046	002300	ESPECIALISTA	ABRIL 2022	D.Leg. N°1057	Cubierta	DNI	45474087	BETSY ARACELY JAEN RAMIREZ	07/10/2019	Indeterminado	S/	8,500.00	S/	8,500.00	S/ 6,510.33
7398	0046	002629	PROFESIONAL I	ABRIL 2022	D.Leg. N°1057	Cubierta	DNI	44396162	MANUEL PINARES MENDOZA	08/08/2019	Indeterminado	S/	7,000.00	S/	7,000.00	S/ 5,605.60
7399	0046	001200	ESPECIALISTA	ABRIL 2022	D.Leg. N°1057	Cubierta	DNI	32990829	LILIANA MANTILLA MOSTACERO	01/06/2015	Indeterminado	S/	6,500.00	S/	6,500.00	S/ 4,973.23
7400	0046	003468	ESPECIALISTA	ABRIL 2022	D.Leg. N°1057	Cubierta	DNI	42956266	DANIEL EDUARDO MARROQUIN UCULMANA	02/11/2020	Indeterminado	S/	10,000.00	S/	10,000.00	S/ 7,900.00
7401	0046	001190	ESPECIALISTA	ABRIL 2022	D.Leg. N°1057	Cubierta	DNI	16727214	JORGE LUIS BENEL ZAPATA	01/06/2015	Indeterminado	S/	7,000.00	S/	7,000.00	S/ 5,459.42
7402	0046	004753	TECNICO	ABRIL 2022	D.Leg. N°1057	Cubierta	DNI	07524038	NELSON FIDEL MEZA MILLAN	03/11/2021	31/05/2022	S/	5,000.00	S/	5,000.00	S/ 4,004.00
7403	0046	002342	ANALISTA	ABRIL 2022	D.Leg. N°1057	Cubierta	DNI	46813062	ISAMAR KATHERINE AYALA HUARINGA	06/08/2019	Indeterminado	S/	4,700.00	S/	4,700.00	S/ 3,761.41
7404	0046	001193	ESPECIALISTA	ABRIL 2022	D.Leg. N°1057	Cubierta	DNI	43644240	LISETTE EYRIT CHAVEZ PRETEL	01/06/2015	Indeterminado	S/	5,000.00	S/	5,000.00	S/ 3,933.00
7405	0046	001199	ESPECIALISTA	ABRIL 2022	D.Leg. N°1057	Cubierta	DNI	09406186	MANUEL LAUTARO HERRERA SOSA	01/06/2015	Indeterminado	S/	4,000.00	S/	4,000.00	S/ 1,667.36
7406	0046	001794	GESTOR LOCAL	ABRIL 2022	D.Leg. N°1057	Cubierta	DNI	41552223	MARIA ELIZABETH PEREZ VASQUEZ	02/05/2017	Indeterminado	S/	8,000.00	S/	8,000.00	S/ 6,292.80
7407	0046	002416	ESPECIALISTA	ABRIL 2022	D.Leg. N°1057	Cubierta	DNI	44740742	ANGEL MARIANO POLO RODRIGUEZ	08/07/2019	Indeterminado	S/	9,000.00	S/	9,000.00	S/ 7,091.10
7408	0046	003392	ANALISTA	ABRIL 2022	D.Leg. N°1057	Cubierta	DNI	41567921	JUAN RAMON SERRANO VERGARA	08/01/2021	Indeterminado	S/	7,000.00	S/	7,000.00	S/ 5,605.60
7409	0046	002013	APOYO ADMINISTRATIVO	ABRIL 2022	D.Leg. N°1057	Cubierta	DNI	70432509	ANA CECILIA SILVESTRE CUEVA	10/10/2017	Indeterminado	S/	3,000.00	S/	3,000.00	S/ 2,640.90
7410	0046	002806	ANALISTA	ABRIL 2022	D.Leg. N°1057	Cubierta	DNI	44821707	ANDY FRANK SUAREZ PANCA	13/12/2019	Indeterminado	S/	6,000.00	S/	6,000.00	S/ 4,722.60
7411	0046	001324	PROFESIONAL ADMINISTRATIVO	ABRIL 2022	D.Leg. N°1057	Cubierta	DNI	43692245	KELLY PATRICIA REYES ROBLES	03/09/2019	Indeterminado	S/	7,000.00	S/	7,000.00	S/ 4,162.74
7412	0046	001220	OFICINISTA I	ABRIL 2022	D.Leg. N°1057	Cubierta	DNI	44977777	GIOVANNI DANIEL GARCIA BANEO	15/06/2015	Indeterminado	S/	2,500.00	S/	2,471.18	S/ 2,149.93
7413	0046	000069	PROFESIONAL I	ABRIL 2022	D.Leg. N°1057	Cubierta	DNI	10516577	RAUL JUAN CUBAS PAREDES	15/06/2015	Indeterminado	S/	2,500.00	S/	2,500.00	S/ 2,199.50
7414	0046	001223	OFICINISTA I	ABRIL 2022	D.Leg. N°1057	Cubierta	DNI	43470674	JOSE LUIS HUAMAN SALAZAR	15/06/2015	Indeterminado	S/	2,500.00	S/	2,498.78	S/ 2,200.92
7415	0046	001226	OFICINISTA I	ABRIL 2022	D.Leg. N°1057	Cubierta	DNI	08883046	CARLOS ELAR TAPIA CALDERON	15/06/2015	Indeterminado	S/	2,500.00	S/	2,500.00	S/ 2,162.75
7416	0046	000137	PROFESIONAL I	ABRIL 2022	D.Leg. N°1057	Cubierta	DNI	43814395	EDGAR FREDDY CASTILLA HUAMAN	17/06/2015	Indeterminado	S/	5,000.00	S/	5,000.00	S/ 3,943.22
7417	0046	003013	ASISTENTE	ABRIL 2022	D.Leg. N°1057	Cubierta	DNI	31045395	RENE SANCHEZ CORDOVA	01/06/2020	Indeterminado	S/	3,000.00	S/	3,000.00	S/ 2,647.80
7418	0046	004989	ASESOR	ABRIL 2022	D.Leg. N°1057	Cubierta	DNI	09606751	FREDY DIAZ INCHICAQUI	26/10/2021	31/12/2022	S/	12,500.00	S/	12,500.00	S/ 9,869.57
7419	0046	000079	PROFESIONAL I	ABRIL 2022	D.Leg. N°1057	Cubierta	DNI	80234440	EDITH JHONY VILLEGAS INFANTE	02/03/2021	Indeterminado	S/	5,000.00	S/	5,000.00	S/ 3,928.50
7420	0046	001235	ESPECIALISTA	ABRIL 2022	D.Leg. N°1057	Cubierta	DNI	40984287	LUDWIN CALDERON HUANACUNI	01/07/2015	Indeterminado	S/	5,000.00	S/	5,000.00	S/ 3,950.00
7421	0046	001231	ESPECIALISTA	ABRIL 2022	D.Leg. N°1057	Cubierta	DNI	31042130	SONIA BAZAN OROS	01/07/2015	Indeterminado	S/	5,000.00	S/	5,000.00	S/ 3,933.00
7422	0046	002308	ESPECIALISTA	ABRIL 2022	D.Leg. N°1057	Cubierta	DNI	21556769	LUIS BELTRAN HUAYTA GUILLEN	02/05/2018	Indeterminado	S/	8,000.00	S/	8,000.00	S/ 6,292.80
7423	0046	002650	PROFESIONAL I	ABRIL 2022	D.Leg. N°1057	Cubierta	DNI	43148635	MAX REINER CACERES GAMBOA	19/11/2019	Indeterminado	S/	5,000.00	S/	5,000.00	S/ 4,336.50
7424	0046	001253	ESPECIALISTA	ABRIL 2022	D.Leg. N°1057	Cubierta	DNI	10123392	WALTER ROBLES PRETEL	06/07/2015	Indeterminado	S/	5,000.00	S/	5,000.00	S/ 3,933.00

7425	0046	001259	ESPECIALISTA	ABRIL 2022	D.Leg. N°1057	Cubierta	DNI	40338368	ISELA KELLY VELIZ CALDERON	06/07/2015	Indeterminado	S/	5,000.00	S/	5,000.00	S/	3,935.50
7426	0046	001242	ESPECIALISTA	ABRIL 2022	D.Leg. N°1057	Cubierta	DNI	20044344	GERSON FERNANDO DE LA CRUZ ORDAYA	06/07/2015	Indeterminado	S/	5,000.00	S/	5,000.00	S/	3,920.50
7427	0046	001256	ESPECIALISTA	ABRIL 2022	D.Leg. N°1057	Cubierta	DNI	40473170	ROLANDO RAUL SOTO BORJA	06/07/2015	Indeterminado	S/	5,000.00	S/	5,000.00	S/	3,933.00
7428	0046	001228	ESPECIALISTA	ABRIL 2022	D.Leg. N°1057	Cubierta	DNI	27145404	CARLA PAOLA ALVA LEON	06/07/2015	Indeterminado	S/	5,000.00	S/	5,000.00	S/	4,350.00
7429	0046	001237	ESPECIALISTA	ABRIL 2022	D.Leg. N°1057	Cubierta	DNI	42143409	EDWIN ANTHONY CESPEDES ORMACHEA	06/07/2015	Indeterminado	S/	5,000.00	S/	5,000.00	S/	3,928.50
7430	0046	001233	ESPECIALISTA	ABRIL 2022	D.Leg. N°1057	Cubierta	DNI	41961460	DARIO CABANA CHAVEZ	06/07/2015	Indeterminado	S/	5,000.00	S/	5,000.00	S/	3,935.50
7431	0046	001245	ESPECIALISTA	ABRIL 2022	D.Leg. N°1057	Cubierta	DNI	40617854	LUZ FIORELLA DIAZ VILLANUEVA	06/07/2015	Indeterminado	S/	5,000.00	S/	5,000.00	S/	3,950.00
7432	0046	001238	ESPECIALISTA	ABRIL 2022	D.Leg. N°1057	Cubierta	DNI	43037080	KETTY VANESSA CHAMBI HUAMANI	06/07/2015	Indeterminado	S/	5,000.00	S/	5,000.00	S/	3,933.00
7433	0046	003361	ESPECIALISTA	ABRIL 2022	D.Leg. N°1057	Cubierta	DNI	41618811	JOSE PACHECO SANCHEZ	01/10/2020	Indeterminado	S/	10,000.00	S/	10,000.00	S/	8,008.00
7434	0046	002307	COORDINADOR	ABRIL 2022	D.Leg. N°1057	Cubierta	DNI	41370679	LOURDES MARIA CHERO PACHECO	11/01/2021	Indeterminado	S/	12,000.00	S/	12,000.00	S/	9,476.92
7435	0046	003395	EXPERTO	ABRIL 2022	D.Leg. N°1057	Cubierta	DNI	31667318	RICHARD LEE ROJAS CASTILLO	01/10/2020	Indeterminado	S/	13,500.00	S/	13,500.00	S/	10,859.02
7436	0046	003559	ESPECIALISTA EN CONTROL PREVIO Y PRESUP	ABRIL 2022	D.Leg. N°1057	Cubierta	DNI	10203303	CESAR MANUEL CASTELLO BRAVO	07/12/2016	Indeterminado	S/	9,000.00	S/	9,000.00	S/	7,079.40
7437	0046	002314	ANALISTA	ABRIL 2022	D.Leg. N°1057	Cubierta	DNI	45665056	ROY ANTHONY NAPRAVNICK CELI	15/05/2018	Indeterminado	S/	7,500.00	S/	7,500.00	S/	3,834.68
7438	0046	001501	ESPECIALISTA	ABRIL 2022	D.Leg. N°1057	Cubierta	DNI	10606090	VICTOR HUGO GONZALES ANCALLA	10/05/2019	Indeterminado	S/	5,500.00	S/	5,474.03	S/	4,831.38
7439	0046	002831	ANALISTA	ABRIL 2022	D.Leg. N°1057	Cubierta	DNI	40617570	CESAR EDUARDO RIOS HUILCA	18/07/2019	Indeterminado	S/	5,500.00	S/	5,500.00	S/	4,345.00
7440	0046	004161	EXPERTO	ABRIL 2022	D.Leg. N°1057	Cubierta	DNI	43650332	EMILIO EDUARDO ENCARNACION ESPINOZA	05/09/2019	Indeterminado	S/	13,000.00	S/	13,000.00	S/	10,282.22
7441	0046	005088	EJECUTIVO	ABRIL 2022	D.Leg. N°1057	Cubierta	DNI	42915740	YOHANA ERNESTINA FABIAN ALIAGA	12/10/2021	Indeterminado	S/	14,000.00	S/	14,000.00	S/	11,268.12
7442	0046	001885	ABOGADO IV	ABRIL 2022	D.Leg. N°1057	Cubierta	DNI	20095243	ATILIO ALFONZO AVELLANEDA ESQUIVEL	07/07/2020	Indeterminado	S/	12,000.00	S/	12,000.00	S/	9,506.72
7443	0046	001287	ESPECIALISTA	ABRIL 2022	D.Leg. N°1057	Cubierta	DNI	41935004	DANTE DAVID PALACIOS CHUMPITAZ	03/08/2015	Indeterminado	S/	9,000.00	S/	9,000.00	S/	7,071.30
7444	0046	001277	ESPECIALISTA	ABRIL 2022	D.Leg. N°1057	Cubierta	DNI	43977707	CINTHYA LILIANA FERNANDEZ VALENZUELA	03/08/2015	Indeterminado	S/	9,000.00	S/	9,000.00	S/	7,207.20
7445	0046	001269	ESPECIALISTA	ABRIL 2022	D.Leg. N°1057	Cubierta	DNI	18903116	EDDY JOFRE CABANILLAS ALFARO	03/08/2015	Indeterminado	S/	9,000.00	S/	9,000.00	S/	6,804.55
7446	0046	001285	ESPECIALISTA	ABRIL 2022	D.Leg. N°1057	Cubierta	DNI	10021310	MANUEL ENRIQUE ORMEÑO BERAMENDI	03/08/2015	Indeterminado	S/	4,000.00	S/	4,000.00	S/	3,138.20
7447	0046	001292	ESPECIALISTA	ABRIL 2022	D.Leg. N°1057	Cubierta	DNI	70063301	LIDIA ESTELA TINCO ROJAS	04/08/2015	Indeterminado	S/	6,000.00	S/	6,000.00	S/	4,740.00
7448	0046	001296	ESPECIALISTA	ABRIL 2022	D.Leg. N°1057	Cubierta	DNI	46424728	NANCY MARELY VILLANUEVA ABANTO	05/08/2015	Indeterminado	S/	4,000.00	S/	4,000.00	S/	3,146.40
7449	0046	001295	ESPECIALISTA	ABRIL 2022	D.Leg. N°1057	Cubierta	DNI	40657652	WILSON FERNANDO VIDAL PRADO	05/08/2015	Indeterminado	S/	8,000.00	S/	8,000.00	S/	6,288.20
7450	0046	002630	PROFESIONAL I	ABRIL 2022	D.Leg. N°1057	Cubierta	DNI	70546986	MARIA ELENA VELASQUEZ ZUBIETA	01/04/2019	Indeterminado	S/	5,000.00	S/	5,000.00	S/	3,953.50
7451	0046	004086	ESPECIALISTA	ABRIL 2022	D.Leg. N°1057	Cubierta	DNI	41552328	MARCO ANTONIO ARCE PACO	11/01/2021	Indeterminado	S/	9,000.00	S/	8,975.00	S/	6,843.24
7452	0046	004903	ESPECIALISTA	ABRIL 2022	D.Leg. N°1057	Cubierta	DNI	42328784	ANGELICA CANDELARIA JUAREZ CANDIOTTI	17/05/2021	Indeterminado	S/	9,000.00	S/	9,000.00	S/	7,110.00
7453	0046	002078	ANALISTA	ABRIL 2022	D.Leg. N°1057	Cubierta	DNI	44030239	MANUEL ESPIRITU URBANO	04/12/2017	Indeterminado	S/	6,500.00	S/	6,500.00	S/	5,041.20
7454	0046	001305	ESPECIALISTA	ABRIL 2022	D.Leg. N°1057	Cubierta	DNI	47055443	EDWIN FERNANDO CASTILLO QUINTANA	02/05/2019	Indeterminado	S/	7,000.00	S/	7,000.00	S/	5,179.56
7455	0046	004090	ANALISTA	ABRIL 2022	D.Leg. N°1057	Cubierta	DNI	72039099	SANDRA ESTHER FERNANDEZ ZEGARRA	13/07/2020	Indeterminado	S/	7,000.00	S/	7,000.00	S/	5,539.30
7456	0046	000128	PROFESIONAL I	ABRIL 2022	D.Leg. N°1057	Cubierta	DNI	42321769	CINTHYA NIDIA CORREA HUAMAN	21/12/2018	Indeterminado	S/	11,000.00	S/	11,000.00	S/	8,802.52
7457	0046	001827	ESPECIALISTA	ABRIL 2022	D.Leg. N°1057	Cubierta	DNI	42614525	MARIBEL SUDEILY BARRERA CONDE	18/11/2019	Indeterminado	S/	10,000.00	S/	10,000.00	S/	7,871.00
7458	0046	002709	ESPECIALISTA	ABRIL 2022	D.Leg. N°1057	Cubierta	DNI	70599363	BRIZZETE CELESTE OLAYA CHIRA	11/06/2019	Indeterminado	S/	8,000.00	S/	8,000.00	S/	6,420.80
7459	0046	001313	ESPECIALISTA	ABRIL 2022	D.Leg. N°1057	Cubierta	DNI	42164558	CRISTIAM DANIEL PORRAS ALCAZAR	04/09/2015	Indeterminado	S/	3,000.00	S/	3,000.00	S/	2,268.13
7460	0046	002717	ESPECIALISTA	ABRIL 2022	D.Leg. N°1057	Cubierta	DNI	45775891	MANUEL BERNABE VELASCO ARCE	04/06/2019	Indeterminado	S/	10,000.00	S/	10,000.00	S/	7,863.33
7461	0046	002431	ESPECIALISTA	ABRIL 2022	D.Leg. N°1057	Cubierta	DNI	42771842	DANILO IVAN COCHACHIN TORRES	10/10/2019	Indeterminado	S/	10,000.00	S/	10,000.00	S/	8,008.00
7462	0046	002232	ANALISTA	ABRIL 2022	D.Leg. N°1057	Cubierta	DNI	44996790	CECILIA COSETT ALMONACID MOLINA DE GIBBONS	01/10/2019	Indeterminado	S/	9,000.00	S/	9,000.00	S/	6,416.75
7463	0046	000828	ANALISTA	ABRIL 2022	D.Leg. N°1057	Cubierta	DNI	29711774	JACQUELINE DANIELA DE LA CRUZ ROSADO	18/09/2015	Indeterminado	S/	5,000.00	S/	3,661.73	S/	3,206.73
7464	0046	001331	PROFESIONAL ADMINISTRATIVO	ABRIL 2022	D.Leg. N°1057	Cubierta	DNI	40092891	MARIBEL PAREDES GALLEGOS	18/09/2015	Indeterminado	S/	5,000.00	S/	5,000.00	S/	3,935.50
7465	0046	003028	ESPECIALISTA	ABRIL 2022	D.Leg. N°1057	Cubierta	DNI	42998064	SEGUNDO MARCOS SANTILLAN RAMIREZ	11/06/2020	Indeterminado	S/	9,000.00	S/	9,000.00	S/	7,079.40
7466	0046	002253	TECNICO	ABRIL 2022	D.Leg. N°1057	Cubierta	DNI	16739268	BENITO ABEL PIZARRO CHOZO	01/03/2018	Indeterminado	S/	3,000.00	S/	3,000.00	S/	1,499.68
7467	0046	002843	ESPECIALISTA	ABRIL 2022	D.Leg. N°1057	Cubierta	DNI	71215996	JUAN JESUS SANCHEZ PORTUGAL	03/06/2019	Indeterminado	S/	8,000.00	S/	8,000.00	S/	6,169.00
7468	0046	003425	ESPECIALISTA	ABRIL 2022	D.Leg. N°1057	Cubierta	DNI	06778126	NORMA DORIS QUISPE HUAMANI	01/12/2020	Indeterminado	S/	10,000.00	S/	10,000.00	S/	8,008.00
7469	0046	001860	ANALISTA	ABRIL 2022	D.Leg. N°1057	Cubierta	DNI	10002312	FANNY DOLORES BENITES ALFARO	01/06/2017	Indeterminado	S/	7,000.00	S/	7,000.00	S/	5,370.03
7470	0046	001862	ESPECIALISTA	ABRIL 2022	D.Leg. N°1057	Cubierta	DNI	42431617	NINO LUIS LINARES RUA	01/06/2017	Indeterminado	S/	7,000.00	S/	7,000.00	S/	5,530.00
7471	0046	001378	ESPECIALISTA	ABRIL 2022	D.Leg. N°1057	Cubierta	DNI	22487201	SAMUEL JAVIER TACUCHI MALPARTIDA	07/10/2015	Indeterminado	S/	4,200.00	S/	4,200.00	S/	3,318.00
7472	0046	002791	ANALISTA	ABRIL 2022	D.Leg. N°1057	Cubierta	DNI	41482352	FELIX ANTONIO GUZMAN CHACALCAJE	07/01/2021	Indeterminado	S/	6,000.00	S/	6,000.00	S/	4,740.00
7473	0046	003023	ANALISTA	ABRIL 2022	D.Leg. N°1057	Cubierta	DNI	72572963	ROMMEL HERMES SANCHEZ ORBEGOSO	05/08/2019	Indeterminado	S/	5,600.00	S/	5,600.00	S/	4,342.01
7474	0046	001370	ESPECIALISTA	ABRIL 2022	D.Leg. N°1057	Cubierta	DNI	45014505	VICTOR RICARDO FRANCO LIZARBE GUEVARA	07/10/2015	Indeterminado	S/	5,000.00	S/	5,000.00	S/	3,935.50
7475	0046	001374	ESPECIALISTA	ABRIL 2022	D.Leg. N°1057	Cubierta	DNI	70059935	CLAUDIA LETICIA QUISPE LOVERA	13/10/2015	Indeterminado	S/	5,000.00	S/	5,000.00	S/	3,950.00
7476	0046	002632	PROFESIONAL I	ABRIL 2022	D.Leg. N°1057	Cubierta	DNI	42294945	ROLLY SEWARD VILLEGAS DELGADO	10/04/2019	Indeterminado	S/	9,000.00	S/	9,000.00	S/	7,083.90
7477	0046	002451	ESPECIALISTA	ABRIL 2022	D.Leg. N°1057	Cubierta	DNI	44724996	NANDY JULISSA ROJAS SANTISTEBAN	05/11/2018	Indeterminado	S/	8,000.00	S/	8,000.00	S/	6,402.40
7478	0046	001366	ESPECIALISTA	ABRIL 2022	D.Leg. N°1057	Cubierta	DNI	40563160	JUSTO ARTHUR HUACANI SANCHEZ	13/10/2015	Indeterminado	S/	7,000.00	S/	7,000.00	S/	5,506.20
7479	0046	004162	ESPECIALISTA	ABRIL 2022	D.Leg. N°1057	Cubierta	DNI	43942178	JAVIER ERNESTO CASTRO AROSQUIPA	18/10/2019	Indeterminado	S/	8,500.00	S/	8,500.00	S/	6,802.55
7480	0046	002483	ANALISTA	ABRIL 2022	D.Leg. N°1057	Cubierta	DNI	44778359	ROCIO CUZCO REYES	03/12/2018	Indeterminado	S/	7,000.00	S/	7,000.00	S/	5,530.00
7481	0046	005022	ESPECIALISTA	ABRIL 2022	D.Leg. N°1057	Cubierta	DNI	46972215	JOAO SOCRATES PEREZ ORTIZ	08/11/2021	31/12/2022	S/	10,000.00	S/	10,000.00	S/	8,003.00
7482	0046	002731	ANALISTA	ABRIL 2022	D.Leg. N°1057	Cubierta	DNI	43097036	LUZ VICTORIA MARQUEZ FERNANDEZ	09/08/2019	Indeterminado	S/	7,000.00	S/	7,000.00	S/	5,602.10
7483	0046	004153	ANALISTA	ABRIL 2022	D.Leg. N°1057	Cubierta	DNI	47815929	GUILLERMO BRUNO AGUILAR	09/08/2019	Indeterminado	S/	4,700.00	S/	4,700.00	S/	3,713.00
7484	0046	002646	PROFESIONAL I	ABRIL 2022	D.Leg. N°1057	Cubierta	DNI	40529220	DORIS CASTRO MUÑOZ	11/01/2021	Indeterminado	S/	8,000.00	S/	8,000.00	S/	6,420.80

7485	0046	001362	ESPECIALISTA	ABRIL 2022	D.Leg. N°1057	Cubierta	DNI	40562063	JUAN CARLOS CHARA COAGUILA	05/06/2019	Indeterminado	S/	5,000.00	S/	5,000.00	S/	4,350.00
7486	0046	002757	ESPECIALISTA	ABRIL 2022	D.Leg. N°1057	Cubierta	DNI	44077588	ZULLY SHEENA SILVA RODRIGUEZ	08/08/2019	Indeterminado	S/	10,000.00	S/	10,000.00	S/	8,008.00
7487	0046	001789	GESTOR LOCAL	ABRIL 2022	D.Leg. N°1057	Cubierta	DNI	40292305	MARCOS MALDONADO SUCARI	08/08/2019	Indeterminado	S/	8,000.00	S/	8,000.00	S/	6,296.80
7488	0046	001902	ESPECIALISTA	ABRIL 2022	D.Leg. N°1057	Cubierta	DNI	10383028	JUAN CANDIA CUNO	11/08/2017	Indeterminado	S/	12,000.00	S/	12,000.00	S/	9,461.32
7489	0046	001397	ESPECIALISTA	ABRIL 2022	D.Leg. N°1057	Cubierta	DNI	25444699	LUIS ALBERTO RAMOS OLAVARRIA	01/12/2015	Indeterminado	S/	10,000.00	S/	10,000.00	S/	8,915.65
7490	0046	001401	ESPECIALISTA	ABRIL 2022	D.Leg. N°1057	Cubierta	DNI	40745378	KARLA JOHANNA VALVERDE ESPINOZA	11/12/2015	Indeterminado	S/	9,000.00	S/	9,000.00	S/	7,071.30
7491	0046	003548	ASESOR	ABRIL 2022	D.Leg. N°1057	Cubierta	DNI	45170500	PAMELA IVONE TORRES CORAC	01/10/2020	Indeterminado	S/	13,000.00	S/	13,000.00	S/	10,295.25
7492	0046	002390	ANALISTA	ABRIL 2022	D.Leg. N°1057	Cubierta	DNI	47596161	JOSE LUIS DELGADO ALLENDE	06/08/2019	Indeterminado	S/	5,600.00	S/	5,600.00	S/	4,426.56
7493	0046	001659	ESPECIALISTA	ABRIL 2022	D.Leg. N°1057	Cubierta	DNI	48055654	KIARA ARITXEL GARCIA URRUTIA PIZARRO	06/08/2019	Indeterminado	S/	5,600.00	S/	5,600.00	S/	4,494.56
7494	0046	000310	AUDITOR CONTABLE	ABRIL 2022	D.Leg. N°1057	Cubierta	DNI	42224343	LEONCIO LENEN HERRERA BRAVO	11/01/2021	Indeterminado	S/	6,000.00	S/	6,000.00	S/	4,804.80
7495	0046	001472	ESPECIALISTA	ABRIL 2022	D.Leg. N°1057	Cubierta	DNI	43588804	GISELLA SUAREZ REBATTA	14/12/2015	Indeterminado	S/	5,000.00	S/	5,000.00	S/	3,724.65
7496	0046	003401	ESPECIALISTA	ABRIL 2022	D.Leg. N°1057	Cubierta	DNI	40921427	MARIA ISABEL BEDON MONZON	11/12/2020	Indeterminado	S/	9,000.00	S/	9,000.00	S/	7,063.03
7497	0046	001656	ESPECIALISTA	ABRIL 2022	D.Leg. N°1057	Cubierta	DNI	45369877	MARCO ANTONIO VERA CABELLOS	04/10/2019	Indeterminado	S/	6,000.00	S/	6,000.00	S/	3,047.64
7498	0046	002532	ANALISTA	ABRIL 2022	D.Leg. N°1057	Cubierta	DNI	42385477	CARLOS GUERRA GOYBURO	04/10/2019	Indeterminado	S/	6,000.00	S/	6,000.00	S/	4,579.93
7499	0046	001821	ESPECIALISTA	ABRIL 2022	D.Leg. N°1057	Cubierta	DNI	46301696	ARACELI DE JESUS CABREJO CULCAS	11/01/2021	Indeterminado	S/	9,000.00	S/	9,000.00	S/	7,063.03
7500	0046	001403	ESPECIALISTA	ABRIL 2022	D.Leg. N°1057	Cubierta	DNI	09859978	JOSE MIGUEL ANGEL REQUE ACOSTA	16/12/2015	Indeterminado	S/	10,000.00	S/	10,000.00	S/	8,008.00
7501	0046	001418	ESPECIALISTA	ABRIL 2022	D.Leg. N°1057	Cubierta	DNI	20045993	FELIX ANTONIO MUCHA MORALES	16/12/2015	Indeterminado	S/	9,000.00	S/	9,000.00	S/	6,800.05
7502	0046	001473	ESPECIALISTA	ABRIL 2022	D.Leg. N°1057	Cubierta	DNI	40707891	YESICA ALVARADO ROJAS	16/12/2015	Indeterminado	S/	4,550.00	S/	4,550.00	S/	3,594.50
7503	0046	001345	PROFESIONAL ADMINISTRATIVO	ABRIL 2022	D.Leg. N°1057	Cubierta	DNI	42999704	GHUNTER EDWIN GUSTAVO AREVALO VALLES	16/12/2015	Indeterminado	S/	5,000.00	S/	5,000.00	S/	4,001.50
7504	0046	002107	ESPECIALISTA	ABRIL 2022	D.Leg. N°1057	Cubierta	DNI	01099087	MARIA CLAUDIA BEDOYA PALOMINO	27/12/2017	Indeterminado	S/	8,500.00	S/	8,500.00	S/	6,806.80
7505	0046	001474	ESPECIALISTA	ABRIL 2022	D.Leg. N°1057	Cubierta	DNI	28599752	MARCELINO BENDEZU YUCRA	17/12/2015	Indeterminado	S/	4,550.00	S/	4,550.00	S/	3,581.70
7506	0046	001495	ESPECIALISTA	ABRIL 2022	D.Leg. N°1057	Cubierta	DNI	42847416	JUAN CARLOS ALCALDE LEON	19/01/2016	Indeterminado	S/	5,000.00	S/	5,000.00	S/	3,584.96
7507	0046	001496	ESPECIALISTA	ABRIL 2022	D.Leg. N°1057	Cubierta	DNI	21557857	MARITZA ESPERANZA HUAMAN SANDOVAL	21/01/2016	Indeterminado	S/	5,000.00	S/	5,000.00	S/	4,013.00
7508	0046	004005	ANALISTA	ABRIL 2022	D.Leg. N°1057	Cubierta	DNI	47123520	GISELA AKEMY FLORES CISNEROS	23/09/2019	Indeterminado	S/	7,000.00	S/	7,000.00	S/	5,309.02
7509	0046	004132	ANALISTA	ABRIL 2022	D.Leg. N°1057	Cubierta	DNI	47658590	RUTH CAROLINA CERON CUBA	11/01/2021	Indeterminado	S/	7,000.00	S/	7,000.00	S/	5,413.53
7510	0046	002754	ANALISTA	ABRIL 2022	D.Leg. N°1057	Cubierta	DNI	42083676	PERCY VALENTIN PARI CABANA	07/08/2019	Indeterminado	S/	4,000.00	S/	4,000.00	S/	3,519.20
7511	0046	004833	ANALISTA	ABRIL 2022	D.Leg. N°1057	Cubierta	DNI	23943048	HELDERTH CASTRO BACA	25/10/2021	Indeterminado	S/	7,500.00	S/	7,500.00	S/	5,899.50
7512	0046	001977	ASISTENTE	ABRIL 2022	D.Leg. N°1057	Cubierta	DNI	21534075	ANGELA KARINA NUÑEZ PAREDES	01/09/2017	Indeterminado	S/	3,000.00	S/	3,000.00	S/	2,529.26
7513	0046	003405	ESPECIALISTA	ABRIL 2022	D.Leg. N°1057	Cubierta	DNI	22702783	OMAR MOYA ESPINOZA	01/10/2020	Indeterminado	S/	10,000.00	S/	10,000.00	S/	5,498.78
7514	0046	001893	SECRETARIA/O	ABRIL 2022	D.Leg. N°1057	Cubierta	DNI	80582683	ANABEL MALCA MOZOMBITE	25/05/2017	Indeterminado	S/	4,000.00	S/	4,000.00	S/	2,641.98
7515	0046	002175	ESPECIALISTA EN COMPUTO E INFORMATICA	ABRIL 2022	D.Leg. N°1057	Cubierta	DNI	33593272	AMELIA ELISA VASQUEZ LOZADA	23/11/2017	Indeterminado	S/	5,000.00	S/	5,000.00	S/	3,935.50
7516	0046	001980	ASISTENTE	ABRIL 2022	D.Leg. N°1057	Cubierta	DNI	41944718	MEGDALIA ROJAS SAUÑE	01/09/2017	Indeterminado	S/	3,000.00	S/	3,000.00	S/	2,392.80
7517	0046	004810	ESPECIALISTA	ABRIL 2022	D.Leg. N°1057	Cubierta	DNI	08664809	WALTER ROLANDO MARZAL MARTINEZ	25/10/2021	Indeterminado	S/	8,500.00	S/	8,500.00	S/	6,690.35
7518	0046	001197	ESPECIALISTA	ABRIL 2022	D.Leg. N°1057	Cubierta	DNI	42325617	YANET CALIN CHOQUENAIRA GARAY	05/11/2019	30/04/2022	S/	6,000.00	S/	6,000.00	S/	4,719.60
7519	0046	002809	ANALISTA	ABRIL 2022	D.Leg. N°1057	Cubierta	DNI	44092076	NELSA GISELA BRICEÑO CASTRO	17/12/2019	Indeterminado	S/	6,000.00	S/	6,000.00	S/	4,815.60
7520	0046	002835	ANALISTA	ABRIL 2022	D.Leg. N°1057	Cubierta	DNI	07884832	MARIA JESUS MOSCOSO CARBAJAL	18/07/2019	Indeterminado	S/	5,500.00	S/	5,500.00	S/	4,404.40
7521	0046	002443	ASISTENTE	ABRIL 2022	D.Leg. N°1057	Cubierta	DNI	08165526	CHRISTIAN OSWALDO CHAFALOTE HUAPAYA	21/09/2018	Indeterminado	S/	2,500.00	S/	2,500.00	S/	2,167.75
7522	0046	003072	ANALISTA	ABRIL 2022	D.Leg. N°1057	Cubierta	DNI	44385668	YENNYFER ELIZABETH FLORES CAYRO	08/01/2021	Indeterminado	S/	8,000.00	S/	8,000.00	S/	6,292.80
7523	0046	001954	GESTOR LOCAL	ABRIL 2022	D.Leg. N°1057	Cubierta	DNI	16715086	DAVID REYNALDO FARROÑAY VILELA	04/09/2017	Indeterminado	S/	8,000.00	S/	8,000.00	S/	6,292.80
7524	0046	004839	ESPECIALISTA	ABRIL 2022	D.Leg. N°1057	Cubierta	DNI	22506032	OLGA GIOVANA MORALES IBARRA	25/10/2021	31/12/2022	S/	9,500.00	S/	9,500.00	S/	7,477.45
7525	0046	004981	ESPECIALISTA	ABRIL 2022	D.Leg. N°1057	Cubierta	DNI	40187343	GERARDO LUIS MILLONES PALMADERA	15/10/2021	Indeterminado	S/	10,500.00	S/	10,500.00	S/	8,264.55
7526	0046	004984	ESPECIALISTA	ABRIL 2022	D.Leg. N°1057	Cubierta	DNI	41083036	ROSA SALLY MACALOPU ARISTA	03/11/2021	Indeterminado	S/	11,000.00	S/	11,000.00	S/	8,657.32
7527	0046	001543	ESPECIALISTA	ABRIL 2022	D.Leg. N°1057	Cubierta	DNI	42622737	MARIA SOLEDAD DELGADO CHAHUILCO	07/04/2016	Indeterminado	S/	5,000.00	S/	5,000.00	S/	3,928.50
7528	0046	001546	ESPECIALISTA	ABRIL 2022	D.Leg. N°1057	Cubierta	DNI	40051006	ALEXANDER ANTONIO VENTURA TATAJE	07/04/2016	Indeterminado	S/	5,000.00	S/	5,000.00	S/	4,013.00
7529	0046	001829	ESPECIALISTA	ABRIL 2022	D.Leg. N°1057	Cubierta	DNI	41108811	ANDRES ARTURO VASQUEZ DIAZ	11/01/2021	Indeterminado	S/	12,000.00	S/	12,000.00	S/	9,414.74
7530	0046	002627	PROFESIONAL I	ABRIL 2022	D.Leg. N°1057	Cubierta	DNI	43362701	SAIDA HUAMAN PALOMINO	04/11/2019	Indeterminado	S/	4,550.00	S/	4,550.00	S/	3,594.50
7531	0046	001571	ESPECIALISTA	ABRIL 2022	D.Leg. N°1057	Cubierta	DNI	23208301	FERMIN LANDEO JURADO	20/05/2016	Indeterminado	S/	5,000.00	S/	5,000.00	S/	4,401.50
7532	0046	000693	ANALISTA	ABRIL 2022	D.Leg. N°1057	Cubierta	DNI	20085049	CHARLTON LAZO BARTOLO	20/02/2020	Indeterminado	S/	5,000.00	S/	5,000.00	S/	4,398.00
7533	0046	001588	ESPECIALISTA	ABRIL 2022	D.Leg. N°1057	Cubierta	DNI	42542680	FERNANDO GUILLERMO BARRERA HUANES	01/06/2016	Indeterminado	S/	6,000.00	S/	6,000.00	S/	3,722.60
7534	0046	001561	ESPECIALISTA	ABRIL 2022	D.Leg. N°1057	Cubierta	DNI	40860105	PATRICIA PEGGI HUAMALIES VILLANUEVA	10/08/2016	Indeterminado	S/	7,000.00	S/	7,000.00	S/	5,509.70
7535	0046	001579	ESPECIALISTA	ABRIL 2022	D.Leg. N°1057	Cubierta	DNI	41213448	CRISTIAN OLARTE CCENTE	16/08/2016	Indeterminado	S/	5,000.00	S/	5,000.00	S/	3,928.50
7536	0046	001874	ESPECIALISTA	ABRIL 2022	D.Leg. N°1057	Cubierta	DNI	42477172	LUIS ALBERTO COPARI COLORADO	01/10/2020	19/07/2022	S/	10,000.00	S/	10,000.00	S/	8,003.00
7537	0046	002811	ANALISTA	ABRIL 2022	D.Leg. N°1057	Cubierta	DNI	41199786	JUAN MANUEL FUENTES JOYO	17/12/2019	Indeterminado	S/	6,000.00	S/	6,000.00	S/	4,661.80
7538	0046	001603	ESPECIALISTA	ABRIL 2022	D.Leg. N°1057	Cubierta	DNI	44930212	ROCIO DEL PILAR CADILLO TELLO	01/09/2016	Indeterminado	S/	4,550.00	S/	4,550.00	S/	3,641.36
7539	0046	001662	ESPECIALISTA	ABRIL 2022	D.Leg. N°1057	Cubierta	DNI	07485878	JOSE ANTONIO MONCADA MURILLO	01/09/2016	Indeterminado	S/	6,500.00	S/	6,500.00	S/	5,112.90
7540	0046	001604	ESPECIALISTA	ABRIL 2022	D.Leg. N°1057	Cubierta	DNI	09753319	HENRY CASTRO POCCO	01/09/2016	Indeterminado	S/	5,000.00	S/	5,000.00	S/	4,328.50
7541	0046	003508	ANALISTA	ABRIL 2022	D.Leg. N°1057	Cubierta	DNI	46806471	CATHERINE LIZBETH GOMEZ MUCHA	11/12/2020	Indeterminado	S/	8,000.00	S/	8,000.00	S/	6,145.93
7542	0046	001559	ESPECIALISTA	ABRIL 2022	D.Leg. N°1057	Cubierta	DNI	42132573	HERNAN NEIL OSORIO VILCHES	19/09/2016	Indeterminado	S/	9,000.00	S/	9,000.00	S/	6,804.55
7543	0046	002450	SECRETARIA/O I	ABRIL 2022	D.Leg. N°1057	Cubierta	DNI	45505417	ANA RIVEYRO GRANDEZ	15/10/2018	Indeterminado	S/	5,000.00	S/	5,000.00	S/	4,004.00
7544	0046	002614	PROFESIONAL I	ABRIL 2022	D.Leg. N°1057	Cubierta	DNI	47231166	OSHIN TAQUESHI RETUERTO PERALTA	10/10/2019	Indeterminado	S/	7,000.00	S/	7,000.00	S/	5,322.75

7545	0046	001620	ESPECIALISTA EN PRESUPUESTO	ABRIL 2022	D.Leg. N°1057	Cubierta	DNI	43485045	JUAN JONAS HUILLCA LUCANA	02/11/2016	Indeterminado	S/	5,000.00	S/	5,000.00	S/	3,926.00
7546	0046	003058	ANALISTA	ABRIL 2022	D.Leg. N°1057	Cubierta	DNI	40154922	YANET LOAYZA CONDORI	02/11/2020	Indeterminado	S/	7,000.00	S/	7,000.00	S/	5,530.00
7547	0046	001640	ESPECIALISTA	ABRIL 2022	D.Leg. N°1057	Cubierta	DNI	10142923	NESTOR RAUL GARCIA IBAÑEZ	15/11/2016	Indeterminado	S/	2,500.00	S/	2,500.00	S/	2,128.50
7548	0046	001637	ESPECIALISTA	ABRIL 2022	D.Leg. N°1057	Cubierta	DNI	10104642	EDWIN HENRY ANGELES CASTRO	07/12/2016	Indeterminado	S/	8,000.00	S/	8,000.00	S/	4,786.39
7549	0046	002184	APOYO ADMINISTRATIVO	ABRIL 2022	D.Leg. N°1057	Cubierta	DNI	10063019	ALAN GENARO GONZALES LOPEZ	15/05/2018	Indeterminado	S/	1,500.00	S/	1,500.00	S/	1,299.90
7550	0046	002274	ESPECIALISTA	ABRIL 2022	D.Leg. N°1057	Cubierta	DNI	45484846	DIEGO PABLO FUERTES ZORRILLA	02/12/2019	Indeterminado	S/	11,000.00	S/	11,000.00	S/	8,531.95
7551	0046	001768	ESPECIALISTA	ABRIL 2022	D.Leg. N°1057	Cubierta	DNI	40923933	DANNY FRANCISCO VILLANUEVA LABAN	07/03/2017	Indeterminado	S/	8,500.00	S/	8,500.00	S/	6,550.68
7552	0046	001767	ESPECIALISTA EN TESORERIA	ABRIL 2022	D.Leg. N°1057	Cubierta	DNI	09443859	ALBERTO JAVIER ANGULO CHAVARRIA	10/03/2017	Indeterminado	S/	8,500.00	S/	8,500.00	S/	6,546.43
7553	0046	001733	COORDINADOR	ABRIL 2022	D.Leg. N°1057	Cubierta	DNI	25753265	BETSY AYARZA ARIAS	03/03/2017	Indeterminado	S/	10,000.00	S/	10,000.00	S/	7,731.33
7554	0046	002698	ANALISTA	ABRIL 2022	D.Leg. N°1057	Cubierta	DNI	06145789	LOURDES SOTO GUTIERREZ	01/10/2020	Indeterminado	S/	4,000.00	S/	4,000.00	S/	3,480.00
7555	0046	001753	TECNICO ADMINISTRATIVO	ABRIL 2022	D.Leg. N°1057	Cubierta	DNI	43318370	LUIS ALFREDO HERRERA APU	09/03/2017	Indeterminado	S/	3,500.00	S/	3,500.00	S/	2,574.77
7556	0046	001858	TECNICO ADMINISTRATIVO	ABRIL 2022	D.Leg. N°1057	Cubierta	DNI	45958575	LIBORIA MAS MENDOZA	06/03/2017	Indeterminado	S/	3,000.00	S/	3,000.00	S/	2,642.40
7557	0046	004054	ASISTENTE JUNIOR	ABRIL 2022	D.Leg. N°1057	Cubierta	DNI	42020055	CARLOS ALBERTO PEDROZA BEJARANO	13/03/2017	Indeterminado	S/	3,500.00	S/	3,487.85	S/	3,024.31
7558	0046	003994	ANALISTA	ABRIL 2022	D.Leg. N°1057	Cubierta	DNI	46689431	AUGUSTA GRISOLIA VEGA CENTENO OCAMPO	19/12/2018	Indeterminado	S/	6,000.00	S/	6,000.00	S/	4,662.13
7559	0046	001772	ESPECIALISTA EN TESORERIA	ABRIL 2022	D.Leg. N°1057	Cubierta	DNI	43478213	AUREA LUZ SANCHEZ CARRANZA	10/05/2017	Indeterminado	S/	6,000.00	S/	6,000.00	S/	4,500.71
7560	0046	001796	GESTOR LOCAL	ABRIL 2022	D.Leg. N°1057	Cubierta	DNI	41354789	HILARIO CCENTE QUISPE	02/05/2017	Indeterminado	S/	8,000.00	S/	8,000.00	S/	6,292.80
7561	0046	001797	GESTOR LOCAL	ABRIL 2022	D.Leg. N°1057	Cubierta	DNI	03693746	JENNY CLAVIJO MARTEL	02/05/2017	Indeterminado	S/	8,000.00	S/	8,000.00	S/	6,420.80
7562	0046	001799	GESTOR LOCAL	ABRIL 2022	D.Leg. N°1057	Cubierta	DNI	04068371	RENE LUIS SANTIAGO GORA	02/05/2017	Indeterminado	S/	8,000.00	S/	8,000.00	S/	6,420.80
7563	0046	002265	ESPECIALISTA	ABRIL 2022	D.Leg. N°1057	Cubierta	DNI	09538993	WAGNER ISAAC MONTANO CONTRERAS	13/03/2018	Indeterminado	S/	10,000.00	S/	10,000.00	S/	7,943.00
7564	0046	002288	ANALISTA	ABRIL 2022	D.Leg. N°1057	Cubierta	DNI	43600266	CARLOS ENRIQUE JAPAY ROBLES	14/03/2018	Indeterminado	S/	6,500.00	S/	6,500.00	S/	5,205.20
7565	0046	001877	ANALISTA	ABRIL 2022	D.Leg. N°1057	Cubierta	DNI	22508694	ABEL ROLANDO SANTOS ROJAS	01/06/2017	Indeterminado	S/	3,500.00	S/	3,500.00	S/	3,029.95
7566	0046	001864	ANALISTA	ABRIL 2022	D.Leg. N°1057	Cubierta	DNI	43580379	RODOLFO VALENTIN DIAZ POLANCO	05/06/2017	Indeterminado	S/	5,000.00	S/	5,000.00	S/	4,404.00
7567	0046	002722	ESPECIALISTA	ABRIL 2022	D.Leg. N°1057	Cubierta	DNI	46762943	PRISSY ELIZABETH SIERRA TORRES	16/07/2019	Indeterminado	S/	4,000.00	S/	4,000.00	S/	3,466.40
7568	0046	001836	ESPECIALISTA	ABRIL 2022	D.Leg. N°1057	Cubierta	DNI	18196965	JULIO ARTEMIO VILLACORTA VEGA	01/06/2017	Indeterminado	S/	7,000.00	S/	7,000.00	S/	5,509.70
7569	0046	001854	SECRETARIA/O	ABRIL 2022	D.Leg. N°1057	Cubierta	DNI	41003649	OLIVER OWEN CENTENO DIAZ	05/06/2017	31/05/2022	S/	5,000.00	S/	5,000.00	S/	4,401.50
7570	0046	002212	ESPECIALISTA I	ABRIL 2022	D.Leg. N°1057	Cubierta	DNI	10614053	YOSELYN GRANDA VIZCARRA	15/05/2018	Indeterminado	S/	9,500.00	S/	9,500.00	S/	7,485.05
7571	0046	002666	PROFESIONAL I	ABRIL 2022	D.Leg. N°1057	Cubierta	DNI	10553291	JOSE GUILLERMO BENAVIDES PAEZ	01/10/2020	Indeterminado	S/	9,000.00	S/	9,000.00	S/	7,207.20
7572	0046	002847	ESPECIALISTA	ABRIL 2022	D.Leg. N°1057	Cubierta	DNI	41959203	LILIANA JUDITH CABRERA QUISPE	05/06/2019	Indeterminado	S/	9,000.00	S/	9,000.00	S/	6,830.65
7573	0046	002640	PROFESIONAL I	ABRIL 2022	D.Leg. N°1057	Cubierta	DNI	46156320	MIGUEL JOSE PALOMINO DELGADO	01/04/2019	Indeterminado	S/	7,500.00	S/	7,500.00	S/	5,763.58
7574	0046	001930	SECRETARIA/O I	ABRIL 2022	D.Leg. N°1057	Cubierta	DNI	09535007	CECILIA ISABEL TORRES QUINTANA	01/09/2017	Indeterminado	S/	4,000.00	S/	4,000.00	S/	2,939.02
7575	0046	002858	ANALISTA	ABRIL 2022	D.Leg. N°1057	Cubierta	DNI	73606785	JHORDI ARROYO CORTEZ	01/12/2020	Indeterminado	S/	6,000.00	S/	6,000.00	S/	4,804.80
7576	0046	001967	ASISTENTE	ABRIL 2022	D.Leg. N°1057	Cubierta	DNI	40294733	YOVANNY CHARO BENAVIDES BRAVO	01/09/2017	Indeterminado	S/	3,000.00	S/	3,000.00	S/	2,595.00
7577	0046	001975	ASISTENTE	ABRIL 2022	D.Leg. N°1057	Cubierta	DNI	44881491	EDHINO FERNAN LOZA QUISPE	04/09/2017	Indeterminado	S/	3,000.00	S/	3,000.00	S/	2,640.90
7578	0046	001822	ESPECIALISTA	ABRIL 2022	D.Leg. N°1057	Cubierta	DNI	18113293	DALIAS FRANCO RIVERO DIONICIO	04/09/2017	Indeterminado	S/	8,000.00	S/	8,000.00	S/	6,420.80
7579	0046	001960	ESPECIALISTA	ABRIL 2022	D.Leg. N°1057	Cubierta	DNI	46590554	MIGUEL RUIZ ISLA	01/09/2017	Indeterminado	S/	5,000.00	S/	5,000.00	S/	4,001.50
7580	0046	001981	ASISTENTE	ABRIL 2022	D.Leg. N°1057	Cubierta	DNI	46249907	VIVIAN EVELYN SABRERA CHIA	01/09/2017	Indeterminado	S/	3,000.00	S/	3,000.00	S/	2,586.30
7581	0046	001985	ASISTENTE	ABRIL 2022	D.Leg. N°1057	Cubierta	DNI	32845209	MARIA ROSA VILLEGAS BAUTISTA	01/09/2017	Indeterminado	S/	3,000.00	S/	3,000.00	S/	3,000.00
7582	0046	002801	ANALISTA	ABRIL 2022	D.Leg. N°1057	Cubierta	DNI	44376770	EFRAIN TURPO QUISPE	26/12/2019	Indeterminado	S/	6,000.00	S/	6,000.00	S/	4,714.20
7583	0046	002000	ANALISTA	ABRIL 2022	D.Leg. N°1057	Cubierta	DNI	45432637	LIZNATALY CHAVEZ ARIAS	05/10/2017	Indeterminado	S/	4,800.00	S/	4,333.33	S/	3,408.60
7584	0046	003414	ESPECIALISTA	ABRIL 2022	D.Leg. N°1057	Cubierta	DNI	40126874	MARIELA MARGARITA CORDOVA SANCHEZ	01/10/2020	Indeterminado	S/	12,000.00	S/	12,000.00	S/	9,467.32
7585	0046	004057	ABOGADO IV	ABRIL 2022	D.Leg. N°1057	Cubierta	DNI	45682683	FIORELLA MARIA MONCADA MOLINA	02/10/2017	Indeterminado	S/	7,500.00	S/	7,498.96	S/	5,898.68
7586	0046	002023	ESPECIALISTA	ABRIL 2022	D.Leg. N°1057	Cubierta	DNI	08273959	MARTIN GERMAN GAGO PALOMINO	02/11/2017	Indeterminado	S/	7,000.00	S/	7,000.00	S/	5,255.31
7587	0046	002029	ANALISTA	ABRIL 2022	D.Leg. N°1057	Cubierta	DNI	10651052	JENNY CECILIA ALARCON SUAREZ	02/11/2017	Indeterminado	S/	4,500.00	S/	4,490.62	S/	3,893.82
7588	0046	002009	OPERADOR DE CENTRAL TELEFONICA	ABRIL 2022	D.Leg. N°1057	Cubierta	DNI	48284435	ANDRE JOSEPH PRADO YPARRAGUIRRE	02/11/2017	Indeterminado	S/	2,500.00	S/	2,500.00	S/	2,202.00
7589	0046	002313	ESPECIALISTA	ABRIL 2022	D.Leg. N°1057	Cubierta	DNI	45374013	CARLOS JHON GONZALES BERROCAL	01/10/2020	Indeterminado	S/	8,000.00	S/	8,000.00	S/	6,266.73
7590	0046	002472	ESPECIALISTA	ABRIL 2022	D.Leg. N°1057	Cubierta	DNI	40963525	GERARDO EDILBERTO CORONADO SALGADO	02/05/2019	Indeterminado	S/	8,500.00	S/	8,500.00	S/	6,686.10
7591	0046	004058	ABOGADO V	ABRIL 2022	D.Leg. N°1057	Cubierta	DNI	09452876	MARIA DEL PILAR JARA CASTRO	02/11/2017	Indeterminado	S/	8,500.00	S/	8,417.36	S/	6,625.30
7592	0046	002021	ESPECIALISTA	ABRIL 2022	D.Leg. N°1057	Cubierta	DNI	10395270	FELIX ANIBAL CASTILLO TAFUR	02/11/2017	Indeterminado	S/	7,000.00	S/	7,000.00	S/	5,478.53
7593	0046	002045	ANALISTA	ABRIL 2022	D.Leg. N°1057	Cubierta	DNI	09737925	CESAR CARLOS MARCELO GUZMAN	02/11/2017	Indeterminado	S/	5,000.00	S/	5,000.00	S/	3,935.50
7594	0046	002024	ESPECIALISTA	ABRIL 2022	D.Leg. N°1057	Cubierta	DNI	41077440	PERCY DANILO MEDINA GOICOCHEA	02/11/2017	Indeterminado	S/	7,000.00	S/	7,000.00	S/	3,372.47
7595	0046	002048	ESPECIALISTA	ABRIL 2022	D.Leg. N°1057	Cubierta	DNI	15743653	MARIO JESUS NAKAMA BISSO	02/11/2017	Indeterminado	S/	8,000.00	S/	8,000.00	S/	6,292.80
7596	0046	002052	ESPECIALISTA	ABRIL 2022	D.Leg. N°1057	Cubierta	DNI	44310923	FELIX ALEXIS RUIZ SANCHEZ	02/11/2017	Indeterminado	S/	5,000.00	S/	5,000.00	S/	3,935.50
7597	0046	002092	ANALISTA	ABRIL 2022	D.Leg. N°1057	Cubierta	DNI	40714853	MILAGROS YRIS UCULMANA FAJARDO	02/11/2017	Indeterminado	S/	8,000.00	S/	8,000.00	S/	6,402.40
7598	0046	002735	ANALISTA	ABRIL 2022	D.Leg. N°1057	Cubierta	DNI	10678437	HENRY RONER VELA USCAMAYTA	07/08/2019	Indeterminado	S/	6,000.00	S/	6,000.00	S/	4,662.13
7599	0046	002064	ANALISTA	ABRIL 2022	D.Leg. N°1057	Cubierta	DNI	40633332	NELLY ROSARIO TREJO GARRO	02/11/2017	Indeterminado	S/	5,000.00	S/	5,000.00	S/	3,999.00
7600	0046	003396	ESPECIALISTA	ABRIL 2022	D.Leg. N°1057	Cubierta	DNI	45948132	GRACIELA CECILIA AVILA GONZALEZ	11/12/2020	Indeterminado	S/	10,000.00	S/	10,000.00	S/	7,886.33
7601	0046	002850	ESPECIALISTA	ABRIL 2022	D.Leg. N°1057	Cubierta	DNI	41745399	NESTOR JAIME MOROCCO SUPO	17/06/2019	Indeterminado	S/	9,000.00	S/	9,000.00	S/	7,083.90
7602	0046	002053	ASISTENTE	ABRIL 2022	D.Leg. N°1057	Cubierta	DNI	43385389	ROBERTO EMILIO MEZONES SANCHEZ	26/10/2017	Indeterminado	S/	2,600.00	S/	2,600.00	S/	2,600.00
7603	0046	000724	ASISTENTE CONTABLE	ABRIL 2022	D.Leg. N°1057	Cubierta	DNI	10218333	JODIE BETZABETH VASQUEZ CHACON	06/01/2021	Indeterminado	S/	12,000.00	S/	12,000.00	S/	9,631.72
7604	0046	001988	ASISTENTE	ABRIL 2022	D.Leg. N°1057	Cubierta	DNI	40182339	BLANCA LIRIA BOZA DAVILA	06/11/2017	Indeterminado	S/	3,000.00	S/	3,000.00	S/	1,316.22

7605	0046	002133	ASISTENTE	ABRIL 2022	D.Leg. N°1057	Cubierta	DNI	45376278	HEISSEN ALI ORTIZ DE ORUE QUISPE	20/11/2017	Indeterminado	S/	5,000.00	S/	5,000.00	S/	4,404.00
7606	0046	002110	ESPECIALISTA	ABRIL 2022	D.Leg. N°1057	Cubierta	DNI	42955010	JENRRY LAWRENCE RUIDIAS ROMAN	10/11/2017	Indeterminado	S/	8,000.00	S/	8,000.00	S/	6,420.80
7607	0046	001989	ASISTENTE	ABRIL 2022	D.Leg. N°1057	Cubierta	DNI	46835838	TESSY SANTA MARIA FREITAS	09/11/2017	Indeterminado	S/	3,000.00	S/	3,000.00	S/	2,642.40
7608	0046	002003	ASISTENTE	ABRIL 2022	D.Leg. N°1057	Cubierta	DNI	46899790	KATHERINE WENDY QUISPE APAZA	22/11/2017	Indeterminado	S/	3,000.00	S/	3,000.00	S/	2,599.80
7609	0046	001961	ESPECIALISTA	ABRIL 2022	D.Leg. N°1057	Cubierta	DNI	40138253	LUIS ALBERTO IQUIRA VARGAS	22/11/2017	Indeterminado	S/	5,000.00	S/	5,000.00	S/	4,413.00
7610	0046	002204	ESPECIALISTA I	ABRIL 2022	D.Leg. N°1057	Cubierta	DNI	10185881	ARTURO ROMULO HURTADO ARROYO	01/04/2019	Indeterminado	S/	13,500.00	S/	13,500.00	S/	10,859.02
7611	0046	002178	SECRETARIA/O	ABRIL 2022	D.Leg. N°1057	Cubierta	DNI	43325992	LISEHT MIRIAN EVARISTO AGUIRRE	06/12/2017	Indeterminado	S/	4,000.00	S/	4,000.00	S/	3,245.42
7612	0046	004931	ANALISTA	ABRIL 2022	D.Leg. N°1057	Cubierta	DNI	73198595	ROCIO ALLISON PRETEL JESUS	18/05/2021	31/12/2022	S/	7,000.00	S/	7,000.00	S/	5,478.53
7613	0046	002174	ESPECIALISTA EN COMPUTO E INFORMATICA	ABRIL 2022	D.Leg. N°1057	Cubierta	DNI	41386190	JORGE LUIS RENGIFO GARCIA	11/12/2017	Indeterminado	S/	5,000.00	S/	5,000.00	S/	4,013.00
7614	0046	003075	ESPECIALISTA	ABRIL 2022	D.Leg. N°1057	Cubierta	DNI	44614160	ELIANA BERTHA TEMOCHE ERQUIAGA	01/03/2021	Indeterminado	S/	12,000.00	S/	12,000.00	S/	9,285.00
7615	0046	002172	ESPECIALISTA EN COMPUTO E INFORMATICA	ABRIL 2022	D.Leg. N°1057	Cubierta	DNI	43327566	LUIS ROSARIO RODRIGUEZ CISNEROS	13/12/2017	Indeterminado	S/	5,000.00	S/	5,000.00	S/	3,869.00
7616	0046	001092	ASISTENTE CONTABLE	ABRIL 2022	D.Leg. N°1057	Cubierta	DNI	43711521	FLOR LISBETH CARDEÑA SUCASACA	17/10/2019	Indeterminado	S/	7,000.00	S/	7,000.00	S/	5,605.60
7617	0046	002998	ASESOR	ABRIL 2022	D.Leg. N°1057	Cubierta	DNI	43040839	ELISSA CLOBERLINA LACCA VELASCO	01/02/2022	31/05/2022	S/	15,600.00	S/	11,792.68	S/	10,178.94
7618	0046	002225	ASISTENTE	ABRIL 2022	D.Leg. N°1057	Cubierta	DNI	47018885	LIMBANNIA LIUVENKA GERALDINE JOO TULLUME	12/02/2018	Indeterminado	S/	3,500.00	S/	3,500.00	S/	2,801.05
7619	0046	004925	EXPERTO	ABRIL 2022	D.Leg. N°1057	Cubierta	DNI	43616479	LUIS ANTHONY BRYAN BURGA RAMIREZ	17/05/2021	Indeterminado	S/	13,500.00	S/	13,500.00	S/	10,667.32
7620	0046	002218	OPERADOR DE CENTRAL TELEFONICA	ABRIL 2022	D.Leg. N°1057	Cubierta	DNI	40841945	GIANNINA CAROLINE SEGOVIA CORNELIO	22/02/2018	Indeterminado	S/	2,500.00	S/	2,494.62	S/	1,192.64
7621	0046	004061	ASISTENTE	ABRIL 2022	D.Leg. N°1057	Cubierta	DNI	45407127	CARLA VANESSA NAVARRETE PACHECO	13/03/2018	Indeterminado	S/	2,000.00	S/	2,000.00	S/	1,734.20
7622	0046	002295	ANALISTA	ABRIL 2022	D.Leg. N°1057	Cubierta	DNI	45778903	KARINA GONZALES QUISPE	16/03/2018	Indeterminado	S/	3,500.00	S/	3,500.00	S/	3,045.00
7623	0046	002294	ANALISTA	ABRIL 2022	D.Leg. N°1057	Cubierta	DNI	41495890	LILIBETH LAURA PROBELEON BAUTISTA	19/03/2018	Indeterminado	S/	3,500.00	S/	3,500.00	S/	3,045.00
7624	0046	002701	ESPECIALISTA	ABRIL 2022	D.Leg. N°1057	Cubierta	DNI	10111117	ROLANDO JAIME LUNA FLORES	10/10/2019	Indeterminado	S/	11,000.00	S/	11,000.00	S/	8,238.28
7625	0046	003583	EXPERTO	ABRIL 2022	D.Leg. N°1057	Cubierta	DNI	40381157	CESAR ARMANDO ESPINOZA CORAL	02/11/2020	Indeterminado	S/	13,500.00	S/	13,500.00	S/	10,602.32
7626	0046	002261	ESPECIALISTA	ABRIL 2022	D.Leg. N°1057	Cubierta	DNI	07395636	SILVIO WILDER ACUÑA JARA	01/03/2018	Indeterminado	S/	7,000.00	S/	7,000.00	S/	5,488.20
7627	0046	002290	ESPECIALISTA	ABRIL 2022	D.Leg. N°1057	Cubierta	DNI	44607183	JORGE LUIS FERNANDEZ CUZCO	02/04/2018	Indeterminado	S/	5,000.00	S/	5,000.00	S/	4,004.00
7628	0046	002296	AUXILIAR	ABRIL 2022	D.Leg. N°1057	Cubierta	DNI	42434493	CARLOS ENRIQUE ZAMBRANO YUGRA	11/04/2018	Indeterminado	S/	2,200.00	S/	2,200.00	S/	658.06
7629	0046	004870	ESPECIALISTA	ABRIL 2022	D.Leg. N°1057	Cubierta	DNI	43552232	MARIO CESAR PANTA BURGA	03/11/2021	Indeterminado	S/	8,000.00	S/	8,000.00	S/	6,292.80
7630	0046	002303	ANALISTA	ABRIL 2022	D.Leg. N°1057	Cubierta	DNI	09985322	LUZ MIRIAM YARLEQUE RODRIGUEZ	19/04/2018	Indeterminado	S/	6,500.00	S/	6,500.00	S/	5,112.90
7631	0046	002283	ESPECIALISTA	ABRIL 2022	D.Leg. N°1057	Cubierta	DNI	09350571	GLADYS CLORINDA VEGA SAUCEDO	07/05/2018	Indeterminado	S/	10,000.00	S/	10,000.00	S/	7,866.00
7632	0046	002247	ESPECIALISTA	ABRIL 2022	D.Leg. N°1057	Cubierta	DNI	09765769	VERONICA JEAN LEON MANRIQUE	02/05/2018	Indeterminado	S/	9,000.00	S/	9,000.00	S/	7,045.00
7633	0046	002213	ESPECIALISTA I	ABRIL 2022	D.Leg. N°1057	Cubierta	DNI	40398327	MARIA PAOLA FLORES MOLINA	02/05/2018	Indeterminado	S/	7,000.00	S/	7,000.00	S/	5,509.70
7634	0046	002217	ASISTENTE	ABRIL 2022	D.Leg. N°1057	Cubierta	DNI	05376648	MONICA RAQUEL MARAPARA LEMOS	02/05/2018	Indeterminado	S/	3,000.00	S/	3,000.00	S/	2,597.10
7635	0046	002193	ESPECIALISTA I	ABRIL 2022	D.Leg. N°1057	Cubierta	DNI	09675024	OMAR EDILBERTO COVEÑAS FLORES	02/05/2018	Indeterminado	S/	11,000.00	S/	11,000.00	S/	8,657.32
7636	0046	002324	ESPECIALISTA	ABRIL 2022	D.Leg. N°1057	Cubierta	DNI	40061767	MARILYN LOZANO ICUMINA	04/05/2018	Indeterminado	S/	11,000.00	S/	11,000.00	S/	8,517.65
7637	0046	002293	ASESOR	ABRIL 2022	D.Leg. N°1057	Cubierta	DNI	06638272	GERMAN TEODORO ALVAREZ ARBULU	02/05/2018	Indeterminado	S/	11,000.00	S/	11,000.00	S/	8,657.32
7638	0046	002330	ESPECIALISTA	ABRIL 2022	D.Leg. N°1057	Cubierta	DNI	16740031	VILMA FLOR ENEQUE YAUCE	24/04/2018	Indeterminado	S/	9,000.00	S/	9,000.00	S/	7,079.40
7639	0046	002302	ESPECIALISTA	ABRIL 2022	D.Leg. N°1057	Cubierta	DNI	40148813	HECTOR PERCY CHAVEZ DE LA CRUZ	21/05/2018	Indeterminado	S/	6,500.00	S/	6,500.00	S/	5,112.90
7640	0046	002332	ESPECIALISTA	ABRIL 2022	D.Leg. N°1057	Cubierta	DNI	07535709	CATHERIN RAQUEL MILAGROS FELIX DI NATALE	11/06/2018	Indeterminado	S/	13,000.00	S/	13,000.00	S/	10,449.92
7641	0046	002388	ANALISTA	ABRIL 2022	D.Leg. N°1057	Cubierta	DNI	43746071	JUBERTH KALYN TREBEJO FLORES	02/07/2018	Indeterminado	S/	7,500.00	S/	7,500.00	S/	6,006.00
7642	0046	004772	ANALISTA	ABRIL 2022	D.Leg. N°1057	Cubierta	DNI	40506447	JONY ANCCASI RAMOS	25/10/2021	31/12/2022	S/	7,000.00	S/	7,000.00	S/	5,506.20
7643	0046	002404	ANALISTA	ABRIL 2022	D.Leg. N°1057	Cubierta	DNI	00797065	JUDITH JULIA FLORES REVOLLAR	19/09/2018	Indeterminado	S/	5,000.00	S/	5,000.00	S/	3,928.50
7644	0046	002399	ESPECIALISTA	ABRIL 2022	D.Leg. N°1057	Cubierta	DNI	43764187	PAOLA JESSICA GUTIERREZ AGUILAR	20/09/2018	Indeterminado	S/	9,000.00	S/	9,000.00	S/	7,079.40
7645	0046	002421	ANALISTA	ABRIL 2022	D.Leg. N°1057	Cubierta	DNI	45201184	VILMA ROSA QUISPE BENDITA	01/10/2018	Indeterminado	S/	6,500.00	S/	6,500.00	S/	5,112.90
7646	0046	002444	ASISTENTE	ABRIL 2022	D.Leg. N°1057	Cubierta	DNI	10622765	JENNY FLORES PARDO	01/10/2018	Indeterminado	S/	2,500.00	S/	2,500.00	S/	2,166.50
7647	0046	002547	SECRETARIA/O I	ABRIL 2022	D.Leg. N°1057	Cubierta	DNI	42675785	JUDITH CORINA SOLIS CHAVEZ	01/10/2018	Indeterminado	S/	3,500.00	S/	3,500.00	S/	3,022.65
7648	0046	002400	ESPECIALISTA	ABRIL 2022	D.Leg. N°1057	Cubierta	DNI	08171182	JUAN CARLOS ASTOCAZA ANTONIO	01/10/2018	Indeterminado	S/	9,000.00	S/	9,000.00	S/	7,083.90
7649	0046	002467	ESPECIALISTA	ABRIL 2022	D.Leg. N°1057	Cubierta	DNI	45868702	JORGE POMIANO SEOPA	17/10/2018	Indeterminado	S/	8,500.00	S/	8,120.45	S/	6,517.46
7650	0046	004068	ESPECIALISTA EN CONTABILIDAD	ABRIL 2022	D.Leg. N°1057	Cubierta	DNI	42107584	KARLA CECILIA SALAZAR POLO	05/11/2018	Indeterminado	S/	9,500.00	S/	9,500.00	S/	7,289.70
7651	0046	002507	ESPECIALISTA	ABRIL 2022	D.Leg. N°1057	Cubierta	DNI	41109621	RENE ISAIAS CASTRO VERGARA	05/11/2018	Indeterminado	S/	10,000.00	S/	10,000.00	S/	7,866.00
7652	0046	002452	ESPECIALISTA	ABRIL 2022	D.Leg. N°1057	Cubierta	DNI	44641870	LIGIA ELENA ARIAS DIAZ	05/11/2018	Indeterminado	S/	8,000.00	S/	8,000.00	S/	6,185.42
7653	0046	004066	ESPECIALISTA	ABRIL 2022	D.Leg. N°1057	Cubierta	DNI	43158216	JACKELYN PAMELA MAZA TRUJILLO	05/11/2018	Indeterminado	S/	9,500.00	S/	9,490.10	S/	7,243.93
7654	0046	002491	COORDINADOR	ABRIL 2022	D.Leg. N°1057	Cubierta	DNI	42741014	CINTHYA MARILU GUADALUPE MERINO NARANJO	06/11/2018	Indeterminado	S/	12,000.00	S/	12,000.00	S/	9,450.52
7655	0046	002506	ESPECIALISTA	ABRIL 2022	D.Leg. N°1057	Cubierta	DNI	10309510	VANESSA CHAGUA AMBROSIO	06/11/2018	Indeterminado	S/	9,000.00	S/	9,000.00	S/	6,804.55
7656	0046	002498	ANALISTA	ABRIL 2022	D.Leg. N°1057	Cubierta	DNI	45986826	JUAN LOSBER RENGIFO ISUIZA	07/11/2018	Indeterminado	S/	7,000.00	S/	7,000.00	S/	5,326.25
7657	0046	001927	ANALISTA	ABRIL 2022	D.Leg. N°1057	Cubierta	DNI	45909754	JOSE LUIS DIAZ CASAS	25/11/2020	Indeterminado	S/	7,500.00	S/	7,500.00	S/	5,862.58
7658	0046	002490	ESPECIALISTA	ABRIL 2022	D.Leg. N°1057	Cubierta	DNI	41551416	ROSA CARMEN HUACHO CHOCCE	09/11/2018	Indeterminado	S/	8,000.00	S/	8,000.00	S/	6,320.00
7659	0046	002520	ESPECIALISTA	ABRIL 2022	D.Leg. N°1057	Cubierta	DNI	10547600	ALEKSANDR LOPEZ JUAREZ	09/11/2018	Indeterminado	S/	8,000.00	S/	8,000.00	S/	5,738.08
7660	0046	001573	ANALISTA DE SISTEMAS	ABRIL 2022	D.Leg. N°1057	Cubierta	DNI	70006307	KATHERINE STEFANY TOMAS PANCORBO	07/07/2020	Indeterminado	S/	5,000.00	S/	5,000.00	S/	4,013.00
7661	0046	002527	ESPECIALISTA	ABRIL 2022	D.Leg. N°1057	Cubierta	DNI	40044884	HERBERT NICANOR CHACON GARCIA	12/12/2018	Indeterminado	S/	9,000.00	S/	9,000.00	S/	3,657.01
7662	0046	002534	ANALISTA	ABRIL 2022	D.Leg. N°1057	Cubierta	DNI	42932542	MERY ESPINOZA ZEGARRA	11/12/2018	Indeterminado	S/	6,500.00	S/	6,500.00	S/	5,216.90
7663	0046	000034	PROFESIONAL I	ABRIL 2022	D.Leg. N°1057	Cubierta	DNI	09538852	PABLO RAUL OVIEDO VELASQUEZ	03/12/2018	Indeterminado	S/	11,000.00	S/	10,924.37	S/	8,610.71
7664	0046	002395	ESPECIALISTA	ABRIL 2022	D.Leg. N°1057	Cubierta	DNI	70945578	HENRY RENE TENORIO GOMEZ	06/12/2018	Indeterminado	S/	8,000.00	S/	8,000.00	S/	6,420.80

7665	0046	002497	ANALISTA	ABRIL 2022	D.Leg. N°1057	Cubierta	DNI	47484901	ALEXANDER MARTIN OJEDA TICONA	11/12/2020	Indeterminado	S/	6,000.00	S/	6,000.00	S/	4,804.80
7666	0046	002861	ANALISTA	ABRIL 2022	D.Leg. N°1057	Cubierta	DNI	45473704	SERGIO ANDRES PEREZ LOPEZ	11/12/2018	Indeterminado	S/	4,300.00	S/	4,300.00	S/	3,382.38
7667	0046	004073	ESPECIALISTA	ABRIL 2022	D.Leg. N°1057	Cubierta	DNI	73003113	LUIS ENRIQUE CORDOVA ZAVALA	05/03/2019	Indeterminado	S/	9,500.00	S/	9,500.00	S/	7,048.88
7668	0046	003575	ESPECIALISTA	ABRIL 2022	D.Leg. N°1057	Cubierta	DNI	42864498	LUIS ALBERTO VIDAL HERAS	08/01/2021	Indeterminado	S/	8,000.00	S/	8,000.00	S/	6,296.80
7669	0046	004033	SECRETARIA/O I	ABRIL 2022	D.Leg. N°1057	Cubierta	DNI	41218222	JULIANA MARISOL VEGA URBANO	06/03/2019	Indeterminado	S/	3,000.00	S/	2,993.54	S/	2,642.10
7670	0046	002647	PROFESIONAL ASISTENTE I	ABRIL 2022	D.Leg. N°1057	Cubierta	DNI	72626542	CAMELIA MERCEDES GUERRERO ESPINOZA	01/03/2019	Indeterminado	S/	3,000.00	S/	3,000.00	S/	2,627.40
7671	0046	002648	PROFESIONAL ASISTENTE I	ABRIL 2022	D.Leg. N°1057	Cubierta	DNI	45908982	YULY LILIANA SALAZAR TALAVERA	04/03/2019	Indeterminado	S/	3,000.00	S/	3,000.00	S/	2,627.40
7672	0046	002609	PROFESIONAL I	ABRIL 2022	D.Leg. N°1057	Cubierta	DNI	42110512	NILTON GERARDO CARBAJAL LUNA	05/03/2019	Indeterminado	S/	8,000.00	S/	8,000.00	S/	6,292.80
7673	0046	000488	PROFESIONAL I	ABRIL 2022	D.Leg. N°1057	Cubierta	DNI	47664470	WILI RUIL BERROSPI MATEO	25/11/2020	Indeterminado	S/	5,000.00	S/	5,000.00	S/	4,004.00
7674	0046	002615	PROFESIONAL I	ABRIL 2022	D.Leg. N°1057	Cubierta	DNI	41319510	GISSELLA MARIA QUINTANILLA MENDOZA	05/03/2019	Indeterminado	S/	9,000.00	S/	9,000.00	S/	7,071.30
7675	0046	002713	ANALISTA	ABRIL 2022	D.Leg. N°1057	Cubierta	DNI	45070517	BRYAN PAUL AMPUERO LUJAN	15/10/2019	Indeterminado	S/	7,000.00	S/	7,000.00	S/	5,381.12
7676	0046	001492	ESPECIALISTA	ABRIL 2022	D.Leg. N°1057	Cubierta	DNI	41899998	ABRAHAM TAVERA RENGIFO	01/04/2019	Indeterminado	S/	5,000.00	S/	5,000.00	S/	4,013.00
7677	0046	002700	ANALISTA	ABRIL 2022	D.Leg. N°1057	Cubierta	DNI	19082185	URSULA ROXANA OTINIANO GUERRA	03/03/2020	Indeterminado	S/	7,000.00	S/	7,000.00	S/	5,499.90
7678	0046	002613	SECRETARIA/O	ABRIL 2022	D.Leg. N°1057	Cubierta	DNI	07726535	RUTH GEMMA BACA ROJAS	01/04/2019	Indeterminado	S/	2,500.00	S/	2,500.00	S/	2,175.00
7679	0046	002634	PROFESIONAL ASISTENTE I	ABRIL 2022	D.Leg. N°1057	Cubierta	DNI	41506139	CARLOS ENRIQUE DE LA CRUZ SANCHO	02/04/2019	Indeterminado	S/	3,500.00	S/	3,500.00	S/	2,799.30
7680	0046	001257	ESPECIALISTA	ABRIL 2022	D.Leg. N°1057	Cubierta	DNI	40741902	EDGAR GUTIERREZ MATOS	01/04/2019	Indeterminado	S/	5,000.00	S/	5,000.00	S/	3,283.28
7681	0046	002298	ESPECIALISTA	ABRIL 2022	D.Leg. N°1057	Cubierta	DNI	42049701	CHRISTIAN LUIS ALBERTO BARRETO ALVAREZ	01/04/2019	Indeterminado	S/	9,000.00	S/	9,000.00	S/	7,067.53
7682	0046	002259	TECNICO	ABRIL 2022	D.Leg. N°1057	Cubierta	DNI	46616327	JORDAN ALONSO GUIBERT UREÑA	09/04/2019	Indeterminado	S/	3,000.00	S/	3,000.00	S/	2,642.40
7683	0046	002740	ESPECIALISTA	ABRIL 2022	D.Leg. N°1057	Cubierta	DNI	44660019	RONALD OMAR RAICO PURIZACA	12/08/2019	Indeterminado	S/	8,000.00	S/	8,000.00	S/	6,320.00
7684	0046	003997	ANALISTA	ABRIL 2022	D.Leg. N°1057	Cubierta	DNI	43910859	ALFREDO EDDER OLIVARES RIQUEROS	02/05/2019	Indeterminado	S/	7,000.00	S/	6,940.69	S/	5,463.01
7685	0046	004041	ESPECIALISTA	ABRIL 2022	D.Leg. N°1057	Cubierta	DNI	29636260	VALERIA MARIA DOMINGUEZ BUTRON	02/05/2019	Indeterminado	S/	8,500.00	S/	8,500.00	S/	6,690.35
7686	0046	002654	PROFESIONAL I	ABRIL 2022	D.Leg. N°1057	Cubierta	DNI	43571560	JOSUE JESUS LOPEZ RAMIREZ	02/05/2019	Indeterminado	S/	5,000.00	S/	5,000.00	S/	4,001.50
7687	0046	004087	ESPECIALISTA	ABRIL 2022	D.Leg. N°1057	Cubierta	DNI	70436570	ROXANA VIRGINIA TITO ARBIETO	02/05/2019	Indeterminado	S/	8,500.00	S/	8,500.00	S/	6,650.00
7688	0046	004108	ANALISTA	ABRIL 2022	D.Leg. N°1057	Cubierta	DNI	42850737	ROCIO TERESA ROCCA MENDOZA	13/07/2020	Indeterminado	S/	7,000.00	S/	7,000.00	S/	5,390.33
7689	0046	003370	ANALISTA	ABRIL 2022	D.Leg. N°1057	Cubierta	DNI	44946852	EDGARD ROBERTO LLANOS HUERTA	11/12/2020	Indeterminado	S/	7,000.00	S/	7,000.00	S/	5,530.00
7690	0046	004042	ANALISTA	ABRIL 2022	D.Leg. N°1057	Cubierta	DNI	43382526	WILLIAM STARSKY MORENO ÑAUPARI	02/05/2019	Indeterminado	S/	5,500.00	S/	5,500.00	S/	4,321.35
7691	0046	004088	ANALISTA	ABRIL 2022	D.Leg. N°1057	Cubierta	DNI	46266862	ERI ARODY CHAMBI CABALLERO	13/07/2020	Indeterminado	S/	7,000.00	S/	7,000.00	S/	5,602.10
7692	0046	002664	PROFESIONAL I	ABRIL 2022	D.Leg. N°1057	Cubierta	DNI	43163413	MELISA MIRANDA LUDEÑA	02/05/2019	Indeterminado	S/	9,000.00	S/	9,000.00	S/	6,929.23
7693	0046	002663	PROFESIONAL I	ABRIL 2022	D.Leg. N°1057	Cubierta	DNI	47513471	JOHN CURILLA SINCHI	08/05/2019	Indeterminado	S/	6,000.00	S/	6,000.00	S/	4,815.60
7694	0046	001994	ESPECIALISTA EN PRESUPUESTO	ABRIL 2022	D.Leg. N°1057	Cubierta	DNI	40951874	EDGARD ALBERTO MANRIQUE MOGROVEJO	14/05/2019	Indeterminado	S/	7,000.00	S/	7,000.00	S/	5,506.20
7695	0046	002439	ANALISTA	ABRIL 2022	D.Leg. N°1057	Cubierta	DNI	44053776	LEANILES MIHAJLO VENEROS GUEVARA	04/06/2019	Indeterminado	S/	7,000.00	S/	7,000.00	S/	5,530.00
7696	0046	003420	COORDINADOR	ABRIL 2022	D.Leg. N°1057	Cubierta	DNI	09400984	YOLANDA BERTHA ERAZO FLORES	19/06/2020	Indeterminado	S/	13,500.00	S/	13,500.00	S/	10,669.07
7697	0046	002836	ESPECIALISTA	ABRIL 2022	D.Leg. N°1057	Cubierta	DNI	40451223	HENRY RAFAEL VASQUEZ SANCHEZ	03/06/2019	Indeterminado	S/	5,000.00	S/	5,000.00	S/	3,935.50
7698	0046	002846	ESPECIALISTA	ABRIL 2022	D.Leg. N°1057	Cubierta	DNI	44559150	LUISA ELIZABETH SABRERA ESPINOZA	04/06/2019	Indeterminado	S/	9,000.00	S/	9,000.00	S/	7,223.40
7699	0046	002851	ESPECIALISTA	ABRIL 2022	D.Leg. N°1057	Cubierta	DNI	42781616	GIOVANNI MANUEL TORRES VILLALOBOS	04/06/2019	Indeterminado	S/	9,000.00	S/	9,000.00	S/	6,939.73
7700	0046	002816	ESPECIALISTA	ABRIL 2022	D.Leg. N°1057	Cubierta	DNI	70311731	JULIO RAUL BELLIDO HUAMAN	05/06/2019	Indeterminado	S/	5,000.00	S/	5,000.00	S/	4,013.00
7701	0046	002686	ESPECIALISTA	ABRIL 2022	D.Leg. N°1057	Cubierta	DNI	43167058	CYNTHIA PAMELA POMA CHINCHAY	11/06/2019	Indeterminado	S/	8,000.00	S/	5,609.17	S/	4,860.90
7702	0046	002706	ANALISTA	ABRIL 2022	D.Leg. N°1057	Cubierta	DNI	43591500	MIGUEL EDUARDO RIOS CAHUANA	12/06/2019	Indeterminado	S/	6,000.00	S/	6,000.00	S/	2,595.78
7703	0046	002708	ESPECIALISTA	ABRIL 2022	D.Leg. N°1057	Cubierta	DNI	43998864	RICHARD WILHELM VELASQUEZ MORALES	13/06/2019	Indeterminado	S/	8,000.00	S/	8,000.00	S/	6,285.60
7704	0046	004906	ANALISTA	ABRIL 2022	D.Leg. N°1057	Cubierta	DNI	46237765	VICTOR FRANCISCO RODRIGUEZ CARRILLO	17/05/2021	31/08/2022	S/	7,500.00	S/	7,500.00	S/	6,019.50
7705	0046	002301	ESPECIALISTA	ABRIL 2022	D.Leg. N°1057	Cubierta	DNI	41914889	GUSTAVO JOEL GUERRERO SANCHEZ	14/06/2019	Indeterminado	S/	10,000.00	S/	10,000.00	S/	7,998.00
7706	0046	002678	ESPECIALISTA	ABRIL 2022	D.Leg. N°1057	Cubierta	DNI	40917175	MIGUEL ANGEL ENCISO KABAR	03/07/2019	Indeterminado	S/	10,000.00	S/	10,000.00	S/	7,998.00
7707	0046	002674	ANALISTA	ABRIL 2022	D.Leg. N°1057	Cubierta	DNI	47226770	CARMEN MARLENE LOZANO VILLANUEVA	01/10/2020	Indeterminado	S/	6,500.00	S/	6,500.00	S/	5,201.95
7708	0046	004147	ESPECIALISTA	ABRIL 2022	D.Leg. N°1057	Cubierta	DNI	41344179	MARTHA CECILIA ESTRELLA GOMEZ	01/10/2020	Indeterminado	S/	12,500.00	S/	12,500.00	S/	10,040.82
7709	0046	002672	ESPECIALISTA	ABRIL 2022	D.Leg. N°1057	Cubierta	DNI	44595531	FIDEL TORRES PALOMINO	04/07/2019	Indeterminado	S/	10,000.00	S/	10,000.00	S/	7,871.00
7710	0046	002463	ESPECIALISTA	ABRIL 2022	D.Leg. N°1057	Cubierta	DNI	43978321	HECTOR MEDINA MAÑUICO	05/07/2019	Indeterminado	S/	9,000.00	S/	9,000.00	S/	8,280.00
7711	0046	002407	ANALISTA	ABRIL 2022	D.Leg. N°1057	Cubierta	DNI	46030075	LENNIN FLORENTINO EPIQUIEN	10/07/2019	Indeterminado	S/	6,500.00	S/	6,500.00	S/	5,216.90
7712	0046	002830	ANALISTA	ABRIL 2022	D.Leg. N°1057	Cubierta	DNI	48104336	MARIA YESSENIA CANDIOTTI QUISPE	15/07/2019	Indeterminado	S/	5,000.00	S/	5,000.00	S/	3,190.82
7713	0046	002829	ANALISTA	ABRIL 2022	D.Leg. N°1057	Cubierta	DNI	42371083	JOEL RENZO ESPINOZA PATIÑO	15/07/2019	Indeterminado	S/	7,000.00	S/	7,000.00	S/	5,530.00
7714	0046	002508	ESPECIALISTA	ABRIL 2022	D.Leg. N°1057	Cubierta	DNI	40829223	JOSE MANUEL CHAVEZ GARCIA	18/07/2019	Indeterminado	S/	10,000.00	S/	10,000.00	S/	7,381.96
7715	0046	002284	ESPECIALISTA	ABRIL 2022	D.Leg. N°1057	Cubierta	DNI	40969551	ANA CECILIA MATOS CHURA	17/07/2019	Indeterminado	S/	9,000.00	S/	9,000.00	S/	7,110.00
7716	0046	002832	ANALISTA	ABRIL 2022	D.Leg. N°1057	Cubierta	DNI	41896545	SILVIA DENIS TELLO OLIVOS	18/07/2019	Indeterminado	S/	5,500.00	S/	5,500.00	S/	4,844.40
7717	0046	002723	ANALISTA	ABRIL 2022	D.Leg. N°1057	Cubierta	DNI	24005971	TITO OSWALDO TAPIA HANCCO	07/08/2019	Indeterminado	S/	7,000.00	S/	7,000.00	S/	5,605.60
7718	0046	001704	ASISTENTE	ABRIL 2022	D.Leg. N°1057	Cubierta	DNI	46088890	KATTERINE STEFANI FLORES MENDOZA	01/08/2019	Indeterminado	S/	3,500.00	S/	3,500.00	S/	3,034.85
7719	0046	002745	ESPECIALISTA	ABRIL 2022	D.Leg. N°1057	Cubierta	DNI	44914710	KATTYA STEFANI VICTORIA UTANI OLIVARES	06/08/2019	Indeterminado	S/	8,500.00	S/	8,500.00	S/	5,094.14
7720	0046	003433	ESPECIALISTA	ABRIL 2022	D.Leg. N°1057	Cubierta	DNI	09968360	KARIM LILIANA LUCANO LARA	01/12/2020	Indeterminado	S/	10,000.00	S/	10,000.00	S/	8,026.00
7721	0046	002636	PROFESIONAL I	ABRIL 2022	D.Leg. N°1057	Cubierta	DNI	43494327	EDGAR HERNAN CANALES SAENZ	08/08/2019	Indeterminado	S/	7,000.00	S/	7,000.00	S/	5,506.20
7722	0046	002838	ASISTENTE	ABRIL 2022	D.Leg. N°1057	Cubierta	DNI	45120458	MELISSA ELENA PAJUELO SUASNABAR	12/08/2019	Indeterminado	S/	3,000.00	S/	3,000.00	S/	2,603.70
7723	0046	002460	ESPECIALISTA	ABRIL 2022	D.Leg. N°1057	Cubierta	DNI	07553542	JOSE MIGUEL CESPEDES BUSTAMANTE	09/08/2019	Indeterminado	S/	10,000.00	S/	10,000.00	S/	7,671.68
7724	0046	002756	ASISTENTE	ABRIL 2022	D.Leg. N°1057	Cubierta	DNI	25770158	HENRY CUMPA WILSON	09/08/2019	Indeterminado	S/	3,000.00	S/	3,000.00	S/	2,640.90

7725	0046	002755	ASISTENTE	ABRIL 2022	D.Leg. N°1057	Cubierta	DNI	40487932	JULIAN MANUEL CHAVEZ PEREZ	09/08/2019	Indeterminado	S/	3,000.00	S/	3,000.00	S/ 2,647.80
7726	0046	002742	SECRETARIA/O	ABRIL 2022	D.Leg. N°1057	Cubierta	DNI	45563399	LORENA JAQUELINE CACERES BARRENECHEA	12/08/2019	Indeterminado	S/	2,500.00	S/	2,500.00	S/ 1,967.75
7727	0046	002649	PROFESIONAL I	ABRIL 2022	D.Leg. N°1057	Cubierta	DNI	43512120	ROSA ROXANA TOVAR LLIMPE	09/08/2019	Indeterminado	S/	5,000.00	S/	5,000.00	S/ 4,013.00
7728	0046	001358	ESPECIALISTA	ABRIL 2022	D.Leg. N°1057	Cubierta	DNI	46181705	RAUL IVAN ACOSTA ALARCON	08/01/2021	Indeterminado	S/	5,000.00	S/	5,000.00	S/ 4,001.50
7729	0046	002788	ANALISTA	ABRIL 2022	D.Leg. N°1057	Cubierta	DNI	41690857	ESAUD CONDORI ESPINOZA	02/09/2019	Indeterminado	S/	6,000.00	S/	6,000.00	S/ 4,815.60
7730	0046	002795	ANALISTA	ABRIL 2022	D.Leg. N°1057	Cubierta	DNI	43373533	JESSICA KAROL VALDERRAMA DELGADO	02/09/2019	Indeterminado	S/	6,000.00	S/	6,000.00	S/ 4,804.80
7731	0046	004846	ANALISTA	ABRIL 2022	D.Leg. N°1057	Cubierta	DNI	02862419	RAUL ANTONIO PASAPERA CALDERON	03/11/2021	Indeterminado	S/	7,500.00	S/	7,500.00	S/ 5,892.75
7732	0046	002276	ESPECIALISTA	ABRIL 2022	D.Leg. N°1057	Cubierta	DNI	16695388	RICARDO MARTIN DIAZ VASQUEZ	02/09/2019	Indeterminado	S/	10,000.00	S/	10,000.00	S/ 8,008.00
7733	0046	002747	ESPECIALISTA	ABRIL 2022	D.Leg. N°1057	Cubierta	DNI	41425168	ROXANA DAVILA RISCO	02/09/2019	Indeterminado	S/	10,000.00	S/	10,000.00	S/ 8,026.00
7734	0046	001982	ASISTENTE	ABRIL 2022	D.Leg. N°1057	Cubierta	DNI	46073035	KAREN ANDREA ROMAN SALAZAR	03/09/2019	Indeterminado	S/	3,000.00	S/	2,956.67	S/ 2,589.23
7735	0046	000647	APOYO ADMINISTRATIVO	ABRIL 2022	D.Leg. N°1057	Cubierta	DNI	41628175	OTTO MARTIN QUISPE MENDOZA	27/12/2019	11/05/2022	S/	3,000.00	S/	3,000.00	S/ 2,011.11
7736	0046	002793	ANALISTA	ABRIL 2022	D.Leg. N°1057	Cubierta	DNI	16788020	JOSE GAMBERTI DAVILA BRAVO	02/09/2019	Indeterminado	S/	6,000.00	S/	6,000.00	S/ 4,804.80
7737	0046	002794	ANALISTA	ABRIL 2022	D.Leg. N°1057	Cubierta	DNI	40319792	JULIO CESAR SUCA CAYLLAHUA	02/09/2019	Indeterminado	S/	6,000.00	S/	6,000.00	S/ 4,740.00
7738	0046	004093	ASISTENTE	ABRIL 2022	D.Leg. N°1057	Cubierta	DNI	46754855	ESTEFANIA MILAGROS CABANILLAS SALAZAR	19/09/2019	Indeterminado	S/	3,500.00	S/	3,500.00	S/ 3,045.00
7739	0046	004128	ANALISTA	ABRIL 2022	D.Leg. N°1057	Cubierta	DNI	73048482	KRUZKAYA ROJAS NAJARRO	11/01/2021	Indeterminado	S/	7,000.00	S/	6,887.22	S/ 5,511.84
7740	0046	004094	ASISTENTE	ABRIL 2022	D.Leg. N°1057	Cubierta	DNI	10391555	MARIA ESTHER LOVERA JIMENEZ	23/09/2019	Indeterminado	S/	3,500.00	S/	3,500.00	S/ 2,765.00
7741	0046	004080	ANALISTA	ABRIL 2022	D.Leg. N°1057	Cubierta	DNI	44842485	ALESSANDRO HAROLD FLORES GAMARRA	20/09/2019	Indeterminado	S/	5,000.00	S/	5,000.00	S/ 4,259.33
7742	0046	004099	ESPECIALISTA EN CONTABILIDAD	ABRIL 2022	D.Leg. N°1057	Cubierta	DNI	47128134	FATIMA DANAE GALINDO TANTA	23/09/2019	Indeterminado	S/	8,500.00	S/	8,500.00	S/ 6,690.35
7743	0046	004098	ESPECIALISTA	ABRIL 2022	D.Leg. N°1057	Cubierta	DNI	45379227	JULIANA MARINA BUENO ARIAS	23/09/2019	Indeterminado	S/	9,500.00	S/	9,500.00	S/ 7,205.70
7744	0046	004092	ESPECIALISTA	ABRIL 2022	D.Leg. N°1057	Cubierta	DNI	70429701	CARILIN LAVADO HERRERA	01/10/2019	Indeterminado	S/	8,500.00	S/	8,500.00	S/ 6,822.10
7745	0046	001838	ASISTENTE	ABRIL 2022	D.Leg. N°1057	Cubierta	DNI	73244899	ANDREA ISABEL REQUENA SILVA	01/10/2019	Indeterminado	S/	3,500.00	S/	3,500.00	S/ 2,809.10
7746	0046	002825	ESPECIALISTA	ABRIL 2022	D.Leg. N°1057	Cubierta	DNI	20017169	ANGEL RICARDO BUJAICO MENDOZA	01/10/2019	Indeterminado	S/	5,000.00	S/	5,000.00	S/ 3,933.00
7747	0046	002622	PROFESIONAL I	ABRIL 2022	D.Leg. N°1057	Cubierta	DNI	41400595	JACKELYN ROSSMERY MARTEL VERAMENDI	07/10/2019	Indeterminado	S/	9,000.00	S/	9,000.00	S/ 6,944.23
7748	0046	002197	ESPECIALISTA I	ABRIL 2022	D.Leg. N°1057	Cubierta	DNI	10322698	ANGEL ALFONSO CHAVEZ MARTELL	07/10/2019	Indeterminado	S/	9,000.00	S/	9,000.00	S/ 6,800.05
7749	0046	002687	ESPECIALISTA	ABRIL 2022	D.Leg. N°1057	Cubierta	DNI	40362027	JAVIER HUBER GARAY ALMONACID	07/10/2019	Indeterminado	S/	9,000.00	S/	9,000.00	S/ 7,068.90
7750	0046	001558	ESPECIALISTA	ABRIL 2022	D.Leg. N°1057	Cubierta	DNI	42017430	CECILIA LORENA PUENTE MANSILLA	09/10/2019	Indeterminado	S/	9,000.00	S/	9,000.00	S/ 7,083.90
7751	0046	000197	PROFESIONAL I	ABRIL 2022	D.Leg. N°1057	Cubierta	DNI	47129745	HUGO EDUARDO MONROY PASAPERA	10/10/2019	17/07/2022	S/	5,000.00	S/	5,000.00	S/ 4,013.00
7752	0046	002616	PROFESIONAL I	ABRIL 2022	D.Leg. N°1057	Cubierta	DNI	47126043	CHRISTIAN JESUS AVILES ROBLES	14/10/2019	Indeterminado	S/	7,000.00	S/	7,000.00	S/ 5,602.10
7753	0046	003473	COORDINADOR	ABRIL 2022	D.Leg. N°1057	Cubierta	DNI	42782295	LUIS JAVIER VARILLAS ARGUEDAS	16/10/2019	Indeterminado	S/	13,500.00	S/	13,500.00	S/ 10,534.40
7754	0046	000304	PROFESIONAL I	ABRIL 2022	D.Leg. N°1057	Cubierta	DNI	46782064	JAVIER ANTONIO JESUS VENTURA	18/10/2019	Indeterminado	S/	5,000.00	S/	5,000.00	S/ 4,004.00
7755	0046	002688	ANALISTA	ABRIL 2022	D.Leg. N°1057	Cubierta	DNI	45473209	ADRIAN OMAR MOLINA YABAR	17/10/2019	Indeterminado	S/	5,000.00	S/	5,000.00	S/ 3,722.15
7756	0046	002670	SECRETARIA/O	ABRIL 2022	D.Leg. N°1057	Cubierta	DNI	43654315	FLOR DEL PILAR VELASQUEZ CRUZ	21/10/2019	Indeterminado	S/	3,500.00	S/	3,500.00	S/ 3,033.10
7757	0046	000251	PROFESIONAL I	ABRIL 2022	D.Leg. N°1057	Cubierta	DNI	09452560	ISRAEL ALBERTO CARMONA VERA	17/10/2019	Indeterminado	S/	6,500.00	S/	6,500.00	S/ 5,116.15
7758	0046	004209	ESPECIALISTA	ABRIL 2022	D.Leg. N°1057	Cubierta	DNI	44484948	LIZ ROCIO ROSALES TRUJILLO	22/10/2019	Indeterminado	S/	8,500.00	S/	8,500.00	S/ 6,802.55
7759	0046	002137	ESPECIALISTA	ABRIL 2022	D.Leg. N°1057	Cubierta	DNI	46087722	MILAGROS LISSETH GONZALES ULLOA	09/10/2019	Indeterminado	S/	7,000.00	S/	7,000.00	S/ 5,618.20
7760	0046	002077	ESPECIALISTA	ABRIL 2022	D.Leg. N°1057	Cubierta	DNI	70746958	CARLOS MIGUEL PAREDES DIAZ	03/03/2021	Indeterminado	S/	7,000.00	S/	7,000.00	S/ 5,465.93
7761	0046	000815	ESPECIALISTA EN INFORMATICA I	ABRIL 2022	D.Leg. N°1057	Cubierta	DNI	40917152	ANGIE MEDALI MAMANI RUIZ	18/10/2019	Indeterminado	S/	7,000.00	S/	7,000.00	S/ 5,509.70
7762	0046	002619	PROFESIONAL ASISTENTE I	ABRIL 2022	D.Leg. N°1057	Cubierta	DNI	72730524	DHARMA ALLISON SARABIA RAMOS	17/10/2019	20/05/2022	S/	3,500.00	S/	3,500.00	S/ 3,082.80
7763	0046	002729	ANALISTA	ABRIL 2022	D.Leg. N°1057	Cubierta	DNI	45214936	CRISTIAN JESUS FERNANDEZ PRADO	04/11/2019	Indeterminado	S/	7,000.00	S/	7,000.00	S/ 5,602.10
7764	0046	002726	ANALISTA	ABRIL 2022	D.Leg. N°1057	Cubierta	DNI	45970639	EDWARD PAVEL LOPEZ CARDENAS	06/11/2019	Indeterminado	S/	6,000.00	S/	6,000.00	S/ 4,722.60
7765	0046	000514	PROFESIONAL I	ABRIL 2022	D.Leg. N°1057	Cubierta	DNI	44429636	MARIA GABRIELA DE RIVERA VEGA	04/11/2019	Indeterminado	S/	7,500.00	S/	7,500.00	S/ 5,925.00
7766	0046	002514	ASESOR	ABRIL 2022	D.Leg. N°1057	Cubierta	DNI	10477446	CARLA PATRICIA PAREDES MANRIQUE	04/11/2019	Indeterminado	S/	14,000.00	S/	14,000.00	S/ 11,076.32
7767	0046	004183	ESPECIALISTA	ABRIL 2022	D.Leg. N°1057	Cubierta	DNI	70447399	FERNANDO ARNOLD JACHILLA VILLANUEVA	02/03/2021	Indeterminado	S/	8,500.00	S/	8,500.00	S/ 6,667.13
7768	0046	003074	ESPECIALISTA	ABRIL 2022	D.Leg. N°1057	Cubierta	DNI	17451398	ROBERTO CARLOS BENEL VASQUEZ	07/11/2019	Indeterminado	S/	10,000.00	S/	10,000.00	S/ 7,871.00
7769	0046	001229	ESPECIALISTA	ABRIL 2022	D.Leg. N°1057	Cubierta	DNI	01317779	FELIX ARTURO OLAGUIVEL FLORES	04/11/2019	Indeterminado	S/	5,000.00	S/	5,000.00	S/ 3,999.00
7770	0046	001552	ESPECIALISTA	ABRIL 2022	D.Leg. N°1057	Cubierta	DNI	43849217	JOHN ERIK SIGÜEÑAS FERNANDEZ	04/11/2019	Indeterminado	S/	5,000.00	S/	5,000.00	S/ 3,950.00
7771	0046	002656	PROFESIONAL I	ABRIL 2022	D.Leg. N°1057	Cubierta	DNI	42835906	HERNAN AQUILES MAMANI SALCEDO	18/11/2019	Indeterminado	S/	5,000.00	S/	5,000.00	S/ 3,933.00
7772	0046	000130	TECNICO	ABRIL 2022	D.Leg. N°1057	Cubierta	DNI	46762386	STEFANNY LEIDY OROSCO ANDIA	18/11/2019	Indeterminado	S/	5,000.00	S/	5,000.00	S/ 4,001.50
7773	0046	002475	ASISTENTE	ABRIL 2022	D.Leg. N°1057	Cubierta	DNI	45744951	KROL LUDENDORFF SALDAÑA FONSECA	08/11/2019	Indeterminado	S/	3,000.00	S/	3,000.00	S/ 2,640.90
7774	0046	002410	ASESOR	ABRIL 2022	D.Leg. N°1057	Cubierta	DNI	42875489	SONIA ELAINE DAVILA CHAVEZ	01/11/2019	Indeterminado	S/	15,600.00	S/	15,600.00	S/ 12,355.72
7775	0046	002543	DIRECTOR	ABRIL 2022	D.Leg. N°1057	Cubierta	DNI	43328968	HUMBERTO RUBEN CUYA TORRES	01/11/2019	Indeterminado	S/	15,600.00	S/	15,600.00	S/ 13,910.03
7776	0046	003055	DIRECTOR	ABRIL 2022	D.Leg. N°1057	Cubierta	DNI	29411221	VICENTE RAUL TAPIA DIAZ	19/11/2019	Indeterminado	S/	15,600.00	S/	15,600.00	S/ 11,956.96
7777	0046	000247	DIRECTOR	ABRIL 2022	D.Leg. N°1057	Cubierta	DNI	09490943	MONICA DIANA CHAVEZ COTAQUISPE	16/11/2019	Indeterminado	S/	15,600.00	S/	15,600.00	S/ 11,921.24
7778	0046	002539	APOYO ADMINISTRATIVO	ABRIL 2022	D.Leg. N°1057	Cubierta	DNI	43120826	WILDER JORGE NUÑEZ GRADOS	02/12/2019	17/06/2022	S/	2,000.00	S/	2,000.00	S/ 1,759.60
7779	0046	002434	ESPECIALISTA	ABRIL 2022	D.Leg. N°1057	Cubierta	DNI	42762559	LIDIA NADIESHDA VIVANCO ALVA	02/12/2019	Indeterminado	S/	9,000.00	S/	9,000.00	S/ 6,560.43
7780	0046	001260	ESPECIALISTA	ABRIL 2022	D.Leg. N°1057	Cubierta	DNI	45922245	LUIS ANDERSON BENITES GARCIA	01/10/2020	Indeterminado	S/	5,000.00	S/	5,000.00	S/ 2,176.74
7781	0046	003467	ESPECIALISTA	ABRIL 2022	D.Leg. N°1057	Cubierta	DNI	06767170	LIDIA LEONOR ÑAÑEZ ESPEJO	02/11/2020	Indeterminado	S/	10,000.00	S/	10,000.00	S/ 7,871.00
7782	0046	002164	ESPECIALISTA	ABRIL 2022	D.Leg. N°1057	Cubierta	DNI	41619366	DINO ALEJANDRO PASQUEL SANTILLAN	26/12/2019	Indeterminado	S/	10,000.00	S/	10,000.00	S/ 7,871.00
7783	0046	003001	ESPECIALISTA	ABRIL 2022	D.Leg. N°1057	Cubierta	DNI	41411390	PATRICIA ROSARIO AVALOS IPARRAGUIRRE	26/12/2019	Indeterminado	S/	8,000.00	S/	8,000.00	S/ 4,528.52
7784	0046	001554	ABOGADO V	ABRIL 2022	D.Leg. N°1057	Cubierta	DNI	70329303	NADEZHDA LUQUILLAS GÜERE	26/12/2019	Indeterminado	S/	10,000.00	S/	10,000.00	S/ 8,008.00

7785	0046	000116	PROFESIONAL I	ABRIL 2022	D.Leg. N°1057	Cubierta	DNI	45937929	JULISA NORITH IZQUIERDO MAS	11/12/2019	Indeterminado	S/	5,000.00	S/	5,000.00	S/	3,950.00
7786	0046	002804	ANALISTA	ABRIL 2022	D.Leg. N°1057	Cubierta	DNI	47902583	JIMY VELA CHUMBE	16/12/2019	Indeterminado	S/	6,000.00	S/	6,000.00	S/	4,815.60
7787	0046	001110	ANALISTA DE SISTEMAS PAD I	ABRIL 2022	D.Leg. N°1057	Cubierta	DNI	40492988	SILVIA LUZ DAVILA ROJAS	18/12/2019	Indeterminado	S/	7,000.00	S/	7,000.00	S/	5,605.60
7788	0046	003060	ANALISTA	ABRIL 2022	D.Leg. N°1057	Cubierta	DNI	43692674	ALFREDO ALEJANDRO HURTADO DAVILA	23/12/2019	18/07/2022	S/	5,500.00	S/	5,500.00	S/	4,280.00
7789	0046	002138	ESPECIALISTA	ABRIL 2022	D.Leg. N°1057	Cubierta	DNI	43351404	JUAN REINALDO CANDIA LUNA	23/12/2019	Indeterminado	S/	8,000.00	S/	8,000.00	S/	7,360.00
7790	0046	003086	ESPECIALISTA	ABRIL 2022	D.Leg. N°1057	Cubierta	DNI	43485786	KITZZY MILUSKA PEREZ OLIVERA	26/12/2019	Indeterminado	S/	8,400.00	S/	8,400.00	S/	6,722.52
7791	0046	003084	ASISTENTE	ABRIL 2022	D.Leg. N°1057	Cubierta	DNI	47670596	RAYD HAMMER ZAPATA BOBADILLA	26/12/2019	Indeterminado	S/	2,500.00	S/	2,500.00	S/	2,206.50
7792	0046	001889	ANALISTA	ABRIL 2022	D.Leg. N°1057	Cubierta	DNI	43868053	CARLOS ALBERTO ECHEVARRIA MUNARRIZ	26/12/2019	Indeterminado	S/	8,000.00	S/	8,000.00	S/	7,230.00
7793	0046	004901	ESPECIALISTA	ABRIL 2022	D.Leg. N°1057	Cubierta	DNI	45702833	EDINSON CERVERA CARRANZA	14/05/2021	31/12/2022	S/	9,500.00	S/	9,500.00	S/	7,602.85
7794	0046	000473	PROFESIONAL I	ABRIL 2022	D.Leg. N°1057	Cubierta	DNI	43002047	FIORELLA SOLANGE CALOPINO ARELLANO	26/12/2019	Indeterminado	S/	10,000.00	S/	10,000.00	S/	7,871.00
7795	0046	003085	ESPECIALISTA	ABRIL 2022	D.Leg. N°1057	Cubierta	DNI	08870406	NESTOR AUGUSTO PIÑAN GOMEZ	26/12/2019	Indeterminado	S/	9,000.00	S/	9,000.00	S/	7,091.10
7796	0046	004928	ASISTENTE	ABRIL 2022	D.Leg. N°1057	Cubierta	DNI	70136980	LESLY VANESSA ROJAS FLORES	18/05/2021	5/05/2022	S/	3,500.00	S/	3,500.00	S/	3,081.05
7797	0046	001592	ESPECIALISTA	ABRIL 2022	D.Leg. N°1057	Cubierta	DNI	44328841	DIEGO ARMANDO ZUÑIGA SERAFIN	27/12/2019	Indeterminado	S/	10,000.00	S/	10,000.00	S/	7,866.00
7798	0046	002397	ESPECIALISTA	ABRIL 2022	D.Leg. N°1057	Cubierta	DNI	41026958	HANNERLI PILAR ROJAS CRISOSTOMO	27/12/2019	Indeterminado	S/	10,000.00	S/	10,000.00	S/	7,857.00
7799	0046	002692	ESPECIALISTA	ABRIL 2022	D.Leg. N°1057	Cubierta	DNI	45449884	PABLO ALEJANDRO CASTILLO LIZARRAGA	07/01/2020	Indeterminado	S/	10,000.00	S/	10,000.00	S/	7,746.65
7800	0046	003037	ESPECIALISTA	ABRIL 2022	D.Leg. N°1057	Cubierta	DNI	09716277	ELVA MARILU MEDINA BRAVO	20/01/2020	Indeterminado	S/	10,000.00	S/	10,000.00	S/	9,200.00
7801	0046	004996	EXPERTO	ABRIL 2022	D.Leg. N°1057	Cubierta	DNI	19328277	MANUEL IGNACIO VARGAS CASTILLO	14/10/2021	30/09/2022	S/	12,600.00	S/	12,600.00	S/	9,954.00
7802	0046	003056	ANALISTA	ABRIL 2022	D.Leg. N°1057	Cubierta	DNI	70299447	YELINA ELVIA CARRASCO RODRIGUEZ	21/01/2020	Indeterminado	S/	7,000.00	S/	7,000.00	S/	5,605.60
7803	0046	002744	ESPECIALISTA	ABRIL 2022	D.Leg. N°1057	Cubierta	DNI	41206578	ELENA DEL CARMEN PEREZ SANTANA	21/01/2020	Indeterminado	S/	10,000.00	S/	10,000.00	S/	7,871.00
7804	0046	001209	ESPECIALISTA	ABRIL 2022	D.Leg. N°1057	Cubierta	DNI	46011782	EDUARDO CERVANTES SILVA	22/01/2020	Indeterminado	S/	9,500.00	S/	9,500.00	S/	7,607.60
7805	0046	002482	ASISTENTE	ABRIL 2022	D.Leg. N°1057	Cubierta	DNI	74609885	CARLA PAJARES GAMARRA	22/01/2020	Indeterminado	S/	3,000.00	S/	3,000.00	S/	2,640.90
7806	0046	002316	ESPECIALISTA	ABRIL 2022	D.Leg. N°1057	Cubierta	DNI	41677441	VICTOR GIANCARLO PERALTA MIRANDA	23/01/2020	Indeterminado	S/	8,000.00	S/	8,000.00	S/	5,761.28
7807	0046	000687	ABOGADO	ABRIL 2022	D.Leg. N°1057	Cubierta	DNI	09741490	SILVIA MAGALI CORISAPRA QUIHUI	23/01/2020	Indeterminado	S/	8,000.00	S/	8,000.00	S/	6,292.80
7808	0046	004756	ANALISTA	ABRIL 2022	D.Leg. N°1057	Cubierta	DNI	01692336	CRISTIAN ARTURO SEGOVIA FERREIRA	26/10/2021	31/12/2022	S/	4,000.00	S/	4,000.00	S/	3,210.40
7809	0046	002471	ESPECIALISTA	ABRIL 2022	D.Leg. N°1057	Cubierta	DNI	44079370	LAURA ROSA VALDEZ REYES	03/02/2020	Indeterminado	S/	10,000.00	S/	7,580.00	S/	6,690.11
7810	0046	001368	ESPECIALISTA	ABRIL 2022	D.Leg. N°1057	Cubierta	DNI	23994553	ERIC LEONIDAS TORRES MAYORGA	03/02/2020	Indeterminado	S/	5,000.00	S/	5,000.00	S/	3,928.50
7811	0046	001966	ASISTENTE	ABRIL 2022	D.Leg. N°1057	Cubierta	DNI	45613981	SHIRLY CONDE CHAUCA	03/02/2020	Indeterminado	S/	3,000.00	S/	2,962.29	S/	2,614.52
7812	0046	000697	ANALISTA	ABRIL 2022	D.Leg. N°1057	Cubierta	DNI	40445787	KATTIA HUAMANI PARIONA	03/02/2020	Indeterminado	S/	5,000.00	S/	5,000.00	S/	3,935.50
7813	0046	003015	ANALISTA	ABRIL 2022	D.Leg. N°1057	Cubierta	DNI	47378945	DAVID BRAYDY PUCUHUAYLA VEGA	06/02/2020	Indeterminado	S/	6,000.00	S/	6,000.00	S/	4,740.00
7814	0046	003005	ASISTENTE	ABRIL 2022	D.Leg. N°1057	Cubierta	DNI	40887668	ELVA LUCRECIA INCA GUEVARA	10/02/2020	Indeterminado	S/	3,500.00	S/	3,500.00	S/	2,581.82
7815	0046	003049	ESPECIALISTA	ABRIL 2022	D.Leg. N°1057	Cubierta	DNI	41599599	WILSON MARCO LLANOS SOTELO	06/02/2020	Indeterminado	S/	9,000.00	S/	9,000.00	S/	7,110.00
7816	0046	003020	ANALISTA	ABRIL 2022	D.Leg. N°1057	Cubierta	DNI	43355582	MARYORIE TORRES GOLJEVSCEK	06/02/2020	Indeterminado	S/	6,000.00	S/	6,000.00	S/	4,582.93
7817	0046	003411	ANALISTA	ABRIL 2022	D.Leg. N°1057	Cubierta	DNI	19896604	DIOMAR HUGO ROJAS TRUJILLO	01/10/2020	Indeterminado	S/	6,000.00	S/	6,000.00	S/	4,704.60
7818	0046	003076	ESPECIALISTA	ABRIL 2022	D.Leg. N°1057	Cubierta	DNI	10029128	ROCIO DEL PILAR BURGA RODRIGUEZ	06/02/2020	Indeterminado	S/	12,000.00	S/	12,000.00	S/	9,450.52
7819	0046	002474	ASISTENTE	ABRIL 2022	D.Leg. N°1057	Cubierta	DNI	46441087	ADOLFO MARTIN SARMIENTO FLORES	10/02/2020	Indeterminado	S/	2,500.00	S/	2,500.00	S/	2,199.50
7820	0046	000218	AUDITOR CONTABLE	ABRIL 2022	D.Leg. N°1057	Cubierta	DNI	41541203	ABRAHAM MOLLAPAZA ANCO	03/02/2020	Indeterminado	S/	5,000.00	S/	5,000.00	S/	3,920.50
7821	0046	003021	ESPECIALISTA	ABRIL 2022	D.Leg. N°1057	Cubierta	DNI	46199014	MILTON CESAR QUEZADA AMACIFEN	10/02/2020	Indeterminado	S/	9,500.00	S/	9,500.00	S/	7,337.78
7822	0046	002202	ASISTENTE	ABRIL 2022	D.Leg. N°1057	Cubierta	DNI	09831821	ANA MARIA HERHUAY SEGOVIA	07/02/2020	Indeterminado	S/	3,500.00	S/	3,500.00	S/	3,079.30
7823	0046	003057	ANALISTA	ABRIL 2022	D.Leg. N°1057	Cubierta	DNI	71041907	MAYRA STEFANIA ALZAMORA SAAVEDRA	10/02/2020	Indeterminado	S/	7,000.00	S/	7,000.00	S/	5,176.23
7824	0046	003025	ESPECIALISTA	ABRIL 2022	D.Leg. N°1057	Cubierta	DNI	44577731	JOSE MIGUEL PORRAS MENDOZA	10/02/2020	Indeterminado	S/	8,500.00	S/	8,343.58	S/	6,283.70
7825	0046	002693	ANALISTA	ABRIL 2022	D.Leg. N°1057	Cubierta	DNI	44028630	BETTY NELLY DESCALZI COLLAO	12/02/2020	Indeterminado	S/	5,000.00	S/	5,000.00	S/	4,333.00
7826	0046	004096	ASISTENTE	ABRIL 2022	D.Leg. N°1057	Cubierta	DNI	46558125	MELISSA MARISOL LUJAN LINARES	11/02/2020	Indeterminado	S/	3,500.00	S/	3,487.36	S/	3,071.66
7827	0046	001432	ESPECIALISTA	ABRIL 2022	D.Leg. N°1057	Cubierta	DNI	41693729	JAEL ESTHER KUSAKA ESPINOZA	14/02/2020	Indeterminado	S/	3,000.00	S/	3,000.00	S/	2,642.40
7828	0046	001301	ESPECIALISTA	ABRIL 2022	D.Leg. N°1057	Cubierta	DNI	44611115	SHIRLEY AURORA CORNEJO ESPINOZA	18/02/2020	Indeterminado	S/	6,000.00	S/	6,000.00	S/	4,719.60
7829	0046	002509	ANALISTA	ABRIL 2022	D.Leg. N°1057	Cubierta	DNI	45008631	RODOLFO GALVEZ QUISPE	21/02/2020	Indeterminado	S/	6,500.00	S/	6,500.00	S/	5,201.95
7830	0046	001702	ASISTENTE	ABRIL 2022	D.Leg. N°1057	Cubierta	DNI	45152976	PAOLA MILAGROS CASTRO MODESTO	19/02/2020	Indeterminado	S/	3,500.00	S/	3,500.00	S/	2,700.00
7831	0046	004117	SECRETARIA/O I	ABRIL 2022	D.Leg. N°1057	Cubierta	DNI	44187554	IRMA AURIOLA VARGAS AGUERO	02/03/2020	Indeterminado	S/	3,000.00	S/	3,000.00	S/	2,647.80
7832	0046	002684	ESPECIALISTA	ABRIL 2022	D.Leg. N°1057	Cubierta	DNI	45734567	VICTOR MANUEL MARTINEZ HUAMANI	01/12/2020	Indeterminado	S/	10,000.00	S/	10,000.00	S/	8,026.00
7833	0046	004120	SECRETARIA/O I	ABRIL 2022	D.Leg. N°1057	Cubierta	DNI	16667890	MARIA ELENA BARTUREN QUISPE	02/03/2020	Indeterminado	S/	3,000.00	S/	3,000.00	S/	2,610.00
7834	0046	002182	ANALISTA	ABRIL 2022	D.Leg. N°1057	Cubierta	DNI	42045631	ANABEL KATTY CURICHAOA VILCHEZ	04/03/2020	Indeterminado	S/	5,500.00	S/	5,500.00	S/	4,205.33
7835	0046	004119	SECRETARIA/O I	ABRIL 2022	D.Leg. N°1057	Cubierta	DNI	45906624	GRACIELA PAMELA TANTALEAN -	02/03/2020	Indeterminado	S/	3,000.00	S/	2,908.33	S/	2,566.90
7836	0046	003046	OPERADOR DE EQUIPO	ABRIL 2022	D.Leg. N°1057	Cubierta	DNI	41350391	LUIS RAFAEL HUAMAN LEIVA	11/05/2020	Indeterminado	S/	3,000.00	S/	3,000.00	S/	2,601.30
7837	0046	003014	ASISTENTE	ABRIL 2022	D.Leg. N°1057	Cubierta	DNI	73499874	RUBI ALEXANDRA DOMINGUEZ GUZMAN	01/06/2020	Indeterminado	S/	3,000.00	S/	3,000.00	S/	2,647.80
7838	0046	003008	ASISTENTE	ABRIL 2022	D.Leg. N°1057	Cubierta	DNI	41809431	RUBEN VILELA FACUNDO	01/06/2020	Indeterminado	S/	3,500.00	S/	3,434.62	S/	2,701.68
7839	0046	002380	ESPECIALISTA	ABRIL 2022	D.Leg. N°1057	Cubierta	DNI	42087247	LUCIANA AURORA ROJAS ARMIJO	11/06/2020	18/07/2022	S/	10,000.00	S/	10,000.00	S/	8,003.00
7840	0046	003472	ANALISTA	ABRIL 2022	D.Leg. N°1057	Cubierta	DNI	46260025	BRENDA MARIA JARA CRUZADO	06/07/2020	Indeterminado	S/	6,000.00	S/	6,000.00	S/	4,815.60
7841	0046	002456	ASISTENTE	ABRIL 2022	D.Leg. N°1057	Cubierta	DNI	47455842	JEFFREY ANDREW RAMON PACHECO	06/07/2020	Indeterminado	S/	2,500.00	S/	2,500.00	S/	2,000.75
7842	0046	001878	ANALISTA	ABRIL 2022	D.Leg. N°1057	Cubierta	DNI	10137244	CARMEN CECILIA BRAVO NUÑEZ	07/07/2020	Indeterminado	S/	3,500.00	S/	3,500.00	S/	2,646.82
7843	0046	001876	ANALISTA	ABRIL 2022	D.Leg. N°1057	Cubierta	DNI	46925112	ANA NATALIA CALLE CASTILLO	08/07/2020	Indeterminado	S/	5,000.00	S/	5,000.00	S/	4,013.00
7844	0046	002643	PROFESIONAL I	ABRIL 2022	D.Leg. N°1057	Cubierta	DNI	46284962	RONALD EDGAR CALDERON HUANACUNI	08/07/2020	Indeterminado	S/	8,000.00	S/	8,000.00	S/	6,406.40

7845	0046	004006	ANALISTA	ABRIL 2022	D.Leg. N°1057	Cubierta	DNI	40350301	JORGE EDUARDO CASTRO PAZ	10/07/2020	Indeterminado	S/	7,000.00	S/	6,984.93	S/	5,593.54
7846	0046	004040	ANALISTA	ABRIL 2022	D.Leg. N°1057	Cubierta	DNI	46887484	CARLOS ANDRES CORONADO ALVITEZ	13/07/2020	Indeterminado	S/	7,000.00	S/	7,000.00	S/	5,618.20
7847	0046	004075	ANALISTA	ABRIL 2022	D.Leg. N°1057	Cubierta	DNI	46168499	KATHERINE LIZETH ELUISA QUISPE CARBAJAL	13/07/2020	Indeterminado	S/	7,000.00	S/	7,000.00	S/	5,478.53
7848	0046	004078	ANALISTA	ABRIL 2022	D.Leg. N°1057	Cubierta	DNI	44267487	LORENA GRACIELA VILCHEZ CHUMAN	13/07/2020	Indeterminado	S/	7,000.00	S/	7,000.00	S/	5,602.10
7849	0046	000077	PROFESIONAL I	ABRIL 2022	D.Leg. N°1057	Cubierta	DNI	45131542	MAYDIE EVELYN ROJAS GUTIERREZ	14/07/2020	Indeterminado	S/	8,000.00	S/	8,000.00	S/	6,420.80
7850	0046	002645	PROFESIONAL I	ABRIL 2022	D.Leg. N°1057	Cubierta	DNI	46199288	DEIWIS YERAMI MENDOZA URRUTIA	14/07/2020	Indeterminado	S/	8,000.00	S/	8,000.00	S/	6,320.00
7851	0046	003368	ESPECIALISTA	ABRIL 2022	D.Leg. N°1057	Cubierta	DNI	45222249	JHENER NOVOA RODRIGUEZ	14/07/2020	Indeterminado	S/	8,000.00	S/	8,000.00	S/	6,398.40
7852	0046	003506	ANALISTA	ABRIL 2022	D.Leg. N°1057	Cubierta	DNI	42811586	EMERSON DENNIS PAUCAR CUIPAL	14/07/2020	Indeterminado	S/	8,000.00	S/	8,000.00	S/	6,420.80
7853	0046	003040	ESPECIALISTA	ABRIL 2022	D.Leg. N°1057	Cubierta	DNI	41410128	HEDY JANIREFF MEDINA QUIÑE	15/07/2020	Indeterminado	S/	9,000.00	S/	9,000.00	S/	7,018.90
7854	0046	003367	ESPECIALISTA	ABRIL 2022	D.Leg. N°1057	Cubierta	DNI	41480414	ELVIA MARLENI QUISPE VASQUEZ	16/07/2020	Indeterminado	S/	8,000.00	S/	8,000.00	S/	6,296.80
7855	0046	004123	ANALISTA	ABRIL 2022	D.Leg. N°1057	Cubierta	DNI	45155234	JOSUE MIGUEL MALDONADO SANDOVAL	13/07/2020	Indeterminado	S/	7,000.00	S/	7,000.00	S/	5,465.93
7856	0046	003449	ANALISTA	ABRIL 2022	D.Leg. N°1057	Cubierta	DNI	73428708	GIANA DANIELA BARQUERO RIVERA	14/07/2020	Indeterminado	S/	8,000.00	S/	8,000.00	S/	6,420.80
7857	0046	004083	ANALISTA	ABRIL 2022	D.Leg. N°1057	Cubierta	DNI	44799638	ROSA DEL CARMEN GAITAN RUGEL	13/07/2020	Indeterminado	S/	7,000.00	S/	7,000.00	S/	5,509.70
7858	0046	004121	ANALISTA	ABRIL 2022	D.Leg. N°1057	Cubierta	DNI	46263805	OSCAR JOSE LANEGRA RAMIREZ	13/07/2020	Indeterminado	S/	7,000.00	S/	7,000.00	S/	5,605.60
7859	0046	003518	ANALISTA	ABRIL 2022	D.Leg. N°1057	Cubierta	DNI	05360103	OLIVER OLORTEGUI OLORTEGUI	15/07/2020	Indeterminado	S/	8,000.00	S/	8,000.00	S/	6,285.60
7860	0046	000519	PROFESIONAL I	ABRIL 2022	D.Leg. N°1057	Cubierta	DNI	41411617	LOURDES YULIANA ÑAÑA REYES	15/07/2020	Indeterminado	S/	8,000.00	S/	8,000.00	S/	6,285.60
7861	0046	001867	ESPECIALISTA	ABRIL 2022	D.Leg. N°1057	Cubierta	DNI	42658806	JHONNY ALEX HERRERA FLORES	03/08/2020	Indeterminado	S/	8,000.00	S/	8,000.00	S/	6,420.80
7862	0046	003365	ESPECIALISTA	ABRIL 2022	D.Leg. N°1057	Cubierta	DNI	42053799	EBER CEDANO CONTRERAS	03/08/2020	Indeterminado	S/	8,000.00	S/	8,000.00	S/	6,320.00
7863	0046	003560	ESPECIALISTA EN TESORERIA	ABRIL 2022	D.Leg. N°1057	Cubierta	DNI	09854547	NILDA ROXANA NUÑEZ MARIN	01/08/2018	Indeterminado	S/	10,000.00	S/	10,000.00	S/	7,731.33
7864	0046	004148	SECRETARIA/O	ABRIL 2022	D.Leg. N°1057	Cubierta	DNI	10195952	ERICA JANINA ALVARADO YACUPOMA	01/10/2020	Indeterminado	S/	2,450.00	S/	2,450.00	S/	1,961.96
7865	0046	005071	ANALISTA	ABRIL 2022	D.Leg. N°1057	Cubierta	DNI	45445985	FIORELLA MIRYAM SOLARI OLIVEROS	14/10/2021	31/12/2022	S/	7,500.00	S/	7,500.00	S/	6,002.25
7866	0046	003018	ASISTENTE	ABRIL 2022	D.Leg. N°1057	Cubierta	DNI	07632979	MILAGRITOS TERESA SALES DE LOS SANTOS	01/10/2020	Indeterminado	S/	3,500.00	S/	3,500.00	S/	2,749.95
7867	0046	002762	ANALISTA	ABRIL 2022	D.Leg. N°1057	Cubierta	DNI	72498825	MARIA ISABEL PERALES VALERA	01/10/2020	Indeterminado	S/	7,000.00	S/	7,000.00	S/	5,530.00
7868	0046	001234	ESPECIALISTA	ABRIL 2022	D.Leg. N°1057	Cubierta	DNI	45980656	WILMER ONOFRE LULO	01/10/2020	Indeterminado	S/	5,000.00	S/	5,000.00	S/	4,001.50
7869	0046	002842	ANALISTA	ABRIL 2022	D.Leg. N°1057	Cubierta	DNI	46296978	JOSE MARTIN PUYEN FUENTES	01/10/2020	Indeterminado	S/	6,000.00	S/	6,000.00	S/	4,484.28
7870	0046	003471	ANALISTA	ABRIL 2022	D.Leg. N°1057	Cubierta	DNI	47247595	KAREN ROXANA SERCADO VILCAPOMA	01/10/2020	Indeterminado	S/	6,000.00	S/	6,000.00	S/	4,662.13
7871	0046	002305	ESPECIALISTA	ABRIL 2022	D.Leg. N°1057	Cubierta	DNI	45982020	WALTER SANCHEZ LOBATO	01/10/2020	Indeterminado	S/	8,000.00	S/	8,000.00	S/	6,420.80
7872	0046	002160	ASISTENTE	ABRIL 2022	D.Leg. N°1057	Cubierta	DNI	47800850	ALEXANDER JAVIER GONZALES	01/10/2020	Indeterminado	S/	3,000.00	S/	3,000.00	S/	2,402.40
7873	0046	002673	ANALISTA	ABRIL 2022	D.Leg. N°1057	Cubierta	DNI	32661800	CARMEN ANGELICA CASTILLO ORTIZ	01/10/2020	Indeterminado	S/	6,500.00	S/	6,500.00	S/	5,135.00
7874	0046	002459	ANALISTA	ABRIL 2022	D.Leg. N°1057	Cubierta	DNI	72302432	MAYRA ALEJANDRA HUAMAN PRADO	01/10/2020	Indeterminado	S/	7,000.00	S/	7,000.00	S/	5,618.20
7875	0046	002414	ANALISTA	ABRIL 2022	D.Leg. N°1057	Cubierta	DNI	45427917	ANDRES ALBERTO YAÑEZ CARDENAS	01/10/2020	Indeterminado	S/	9,000.00	S/	9,000.00	S/	7,002.42
7876	0046	004150	ESPECIALISTA	ABRIL 2022	D.Leg. N°1057	Cubierta	DNI	45154669	CAROL MARILYN CACERES CUELLAR	01/10/2020	Indeterminado	S/	8,000.00	S/	8,000.00	S/	6,285.60
7877	0046	002292	TECNICO	ABRIL 2022	D.Leg. N°1057	Cubierta	DNI	71456004	JAIRO JESUS BERNAOLA LOZANO	01/10/2020	Indeterminado	S/	2,000.00	S/	1,945.42	S/	1,717.03
7878	0046	002486	ESPECIALISTA	ABRIL 2022	D.Leg. N°1057	Cubierta	DNI	08146730	GABY JESSICA NIETO FERNANDEZ	01/10/2020	Indeterminado	S/	10,000.00	S/	10,000.00	S/	7,620.65
7879	0046	000110	AUDITOR CONTABLE	ABRIL 2022	D.Leg. N°1057	Cubierta	DNI	47865369	KATHERINNE HUAROTO JANTO	01/10/2020	Indeterminado	S/	3,000.00	S/	3,000.00	S/	2,262.73
7880	0046	003397	ESPECIALISTA	ABRIL 2022	D.Leg. N°1057	Cubierta	DNI	45780994	MANFRED PHILIPH CARRERA AMAYA	01/10/2020	Indeterminado	S/	10,000.00	S/	10,000.00	S/	7,518.96
7881	0046	000005	PROFESIONAL I	ABRIL 2022	D.Leg. N°1057	Cubierta	DNI	47020945	PAMELA ELIANA FERRER MANTEGAZZA	01/10/2020	Indeterminado	S/	6,000.00	S/	6,000.00	S/	4,536.25
7882	0046	002528	ANALISTA	ABRIL 2022	D.Leg. N°1057	Cubierta	DNI	70453587	ALVARO HERNAN MAMANI CARDENAS	01/10/2020	Indeterminado	S/	6,000.00	S/	6,000.00	S/	4,815.60
7883	0046	003391	ESPECIALISTA	ABRIL 2022	D.Leg. N°1057	Cubierta	DNI	41147846	MERCEDES GIOVANNA BELLIDO ZACONETTA	01/10/2020	Indeterminado	S/	10,000.00	S/	10,000.00	S/	7,851.00
7884	0046	003439	ESPECIALISTA	ABRIL 2022	D.Leg. N°1057	Cubierta	DNI	10475341	ERICKA ROCIO MORI COLOMA	01/10/2020	Indeterminado	S/	12,000.00	S/	12,000.00	S/	9,145.60
7885	0046	002837	ANALISTA	ABRIL 2022	D.Leg. N°1057	Cubierta	DNI	44742441	SILVIA BARRETON ANCCO	01/10/2020	Indeterminado	S/	4,000.00	S/	4,000.00	S/	3,203.20
7886	0046	003475	ESPECIALISTA	ABRIL 2022	D.Leg. N°1057	Cubierta	DNI	45359515	IBSEN JUAN CASANOVA VILELA	01/10/2020	Indeterminado	S/	12,000.00	S/	12,000.00	S/	9,373.97
7887	0046	002343	ANALISTA	ABRIL 2022	D.Leg. N°1057	Cubierta	DNI	73018247	GONZALO ADOLFO RIVERA MARISCAL	01/10/2020	Indeterminado	S/	5,500.00	S/	5,500.00	S/	4,264.73
7888	0046	003083	ASESOR	ABRIL 2022	D.Leg. N°1057	Cubierta	DNI	40470500	ORLANDO BURGA BURGA	01/10/2020	Indeterminado	S/	12,000.00	S/	12,000.00	S/	9,653.32
7889	0046	003408	ESPECIALISTA	ABRIL 2022	D.Leg. N°1057	Cubierta	DNI	43100385	JOAO COLLINS LAYSECA BARRIOS	10/12/2020	Indeterminado	S/	9,000.00	S/	9,000.00	S/	7,223.40
7890	0046	003586	COORDINADOR	ABRIL 2022	D.Leg. N°1057	Cubierta	DNI	44102094	DORIS CONSUELO EYZAGUIRRE CORONADO	01/10/2020	Indeterminado	S/	12,000.00	S/	12,000.00	S/	8,977.28
7891	0046	003412	ANALISTA	ABRIL 2022	D.Leg. N°1057	Cubierta	DNI	43523294	BEATRIZ AURORA RODRIGUEZ BERNAL	01/10/2020	Indeterminado	S/	6,000.00	S/	6,000.00	S/	4,786.80
7892	0046	003407	ESPECIALISTA	ABRIL 2022	D.Leg. N°1057	Cubierta	DNI	42874955	SUSAN PORRAS DIAZ	10/12/2020	Indeterminado	S/	9,000.00	S/	9,000.00	S/	7,207.20
7893	0046	002495	ANALISTA	ABRIL 2022	D.Leg. N°1057	Cubierta	DNI	42264260	DAISY ELIZABETH GARCIA ANDIA	01/10/2020	Indeterminado	S/	5,000.00	S/	5,000.00	S/	3,935.50
7894	0046	003422	ESPECIALISTA	ABRIL 2022	D.Leg. N°1057	Cubierta	DNI	43615403	LISVENIA ELIZABETH HUANGAL LINGAN	01/10/2020	Indeterminado	S/	12,000.00	S/	12,000.00	S/	9,461.32
7895	0046	001623	ESPECIALISTA	ABRIL 2022	D.Leg. N°1057	Cubierta	DNI	46735415	WIFALAVEL VEGA UGARTE	01/10/2020	Indeterminado	S/	5,000.00	S/	4,930.56	S/	4,203.16
7896	0046	003459	ESPECIALISTA	ABRIL 2022	D.Leg. N°1057	Cubierta	DNI	70439386	KAROL ELIZABETH GALA CARPIO	01/10/2020	Indeterminado	S/	10,000.00	S/	10,000.00	S/	8,003.00
7897	0046	003477	EXPERTO	ABRIL 2022	D.Leg. N°1057	Cubierta	DNI	43337455	LILYANA PAMELA HAWKINS TACCHINO	01/10/2020	Indeterminado	S/	14,500.00	S/	14,500.00	S/	11,478.57
7898	0046	002310	APOYO ADMINISTRATIVO	ABRIL 2022	D.Leg. N°1057	Cubierta	DNI	43248450	JORGE ISAIAS CUBAS ALVAN	02/11/2020	21/06/2022	S/	4,000.00	S/	4,000.00	S/	3,468.40
7899	0046	003452	ANALISTA	ABRIL 2022	D.Leg. N°1057	Cubierta	DNI	46685375	CARLA IVONNE PALOMINO ORE	02/11/2020	Indeterminado	S/	6,000.00	S/	6,000.00	S/	4,804.80
7900	0046	002635	PROFESIONAL I	ABRIL 2022	D.Leg. N°1057	Cubierta	DNI	47210347	PATRICIA DEL PILAR HORNA ROCA	02/11/2020	Indeterminado	S/	7,000.00	S/	7,000.00	S/	5,602.10
7901	0046	003512	ESPECIALISTA	ABRIL 2022	D.Leg. N°1057	Cubierta	DNI	44526075	YULY LUZ CONDORI SOTO	02/11/2020	Indeterminado	S/	10,000.00	S/	10,000.00	S/	7,900.00
7902	0046	003446	ESPECIALISTA	ABRIL 2022	D.Leg. N°1057	Cubierta	DNI	44715986	LESLIE FIORELLA NAVARRO HIDALGO	02/11/2020	Indeterminado	S/	10,000.00	S/	10,000.00	S/	8,026.00
7903	0046	003516	ESPECIALISTA	ABRIL 2022	D.Leg. N°1057	Cubierta	DNI	47494986	DELFINA PECEROS GALVAN	02/11/2020	Indeterminado	S/	10,000.00	S/	10,000.00	S/	7,886.33
7904	0046	003428	ASISTENTE	ABRIL 2022	D.Leg. N°1057	Cubierta	DNI	47069357	BENJAMIN JONATAN TORREJON LOPEZ	02/11/2020	Indeterminado	S/	4,000.00	S/	4,000.00	S/	3,201.20

7905	0046	002383	ESPECIALISTA	ABRIL 2022	D.Leg. N°1057	Cubierta	DNI	10182038	CARMEN ROSA FUERTES BRICEÑO	02/11/2020	Indeterminado	S/	10,000.00	S/	10,000.00	S/	7,857.00
7906	0046	002522	ESPECIALISTA	ABRIL 2022	D.Leg. N°1057	Cubierta	DNI	08770889	ALEXIS RAINIER LAMA LIMA	02/11/2020	Indeterminado	S/	13,000.00	S/	13,000.00	S/	10,188.62
7907	0046	003444	ESPECIALISTA	ABRIL 2022	D.Leg. N°1057	Cubierta	DNI	44787022	NILDA VARGAS CUBAS	02/11/2020	Indeterminado	S/	10,000.00	S/	10,000.00	S/	8,008.00
7908	0046	003445	ESPECIALISTA	ABRIL 2022	D.Leg. N°1057	Cubierta	DNI	46477751	ROSA MARIA RAMIREZ URBANO	02/11/2020	Indeterminado	S/	10,000.00	S/	10,000.00	S/	8,003.00
7909	0046	001511	ESPECIALISTA	ABRIL 2022	D.Leg. N°1057	Cubierta	DNI	09490441	MERCEDES ROXANA BUSTINZA GARCIA	02/11/2020	Indeterminado	S/	5,500.00	S/	5,470.59	S/	4,735.89
7910	0046	003511	ESPECIALISTA	ABRIL 2022	D.Leg. N°1057	Cubierta	DNI	43143041	JORGE ANTONIO HOYOS ROJAS	02/11/2020	Indeterminado	S/	10,000.00	S/	10,000.00	S/	8,026.00
7911	0046	003053	ESPECIALISTA	ABRIL 2022	D.Leg. N°1057	Cubierta	DNI	40339585	ADOLFO RICARDO RODRIGUEZ MASIAS	02/11/2020	Indeterminado	S/	10,000.00	S/	10,000.00	S/	7,866.00
7912	0046	002607	PROFESIONAL I	ABRIL 2022	D.Leg. N°1057	Cubierta	DNI	29616648	CARLOS ANDRES CALLO LAZO	02/11/2020	Indeterminado	S/	7,000.00	S/	7,000.00	S/	5,618.20
7913	0046	003436	ESPECIALISTA	ABRIL 2022	D.Leg. N°1057	Cubierta	DNI	40806054	CHRISTIAN ROGER MORON VASQUEZ	02/11/2020	Indeterminado	S/	12,000.00	S/	12,000.00	S/	9,480.00
7914	0046	003460	ESPECIALISTA	ABRIL 2022	D.Leg. N°1057	Cubierta	DNI	45956303	NATALIA HAYDEE ROMERO HENOSTROZA	02/11/2020	Indeterminado	S/	10,000.00	S/	10,000.00	S/	8,003.00
7915	0046	003429	COORDINADOR	ABRIL 2022	D.Leg. N°1057	Cubierta	DNI	08786448	CECILIA ISABEL RODRIGUEZ ASMAT	09/11/2020	Indeterminado	S/	13,500.00	S/	13,500.00	S/	10,674.07
7916	0046	003469	ANALISTA	ABRIL 2022	D.Leg. N°1057	Cubierta	DNI	41593028	FREDDY ALBERTO PEREZ GUTIERREZ	24/11/2020	Indeterminado	S/	8,000.00	S/	8,000.00	S/	6,398.40
7917	0046	003521	ANALISTA	ABRIL 2022	D.Leg. N°1057	Cubierta	DNI	44401103	JOSE SANTOS LIVIA UBALDO	24/11/2020	Indeterminado	S/	8,000.00	S/	8,000.00	S/	6,320.00
7918	0046	004172	ANALISTA	ABRIL 2022	D.Leg. N°1057	Cubierta	DNI	41866223	MABEL ELIZABETH SALDAÑA RUIZ	24/11/2020	Indeterminado	S/	8,000.00	S/	8,000.00	S/	6,406.40
7919	0046	002538	ESPECIALISTA	ABRIL 2022	D.Leg. N°1057	Cubierta	DNI	43304669	GABRIEL ARMANDO TAGLE DIESTRA	24/11/2020	Indeterminado	S/	8,000.00	S/	8,000.00	S/	6,406.40
7920	0046	003462	ASISTENTE	ABRIL 2022	D.Leg. N°1057	Cubierta	DNI	44971109	ROSARIO JULIA ATENCIO VERGARAY	25/11/2020	Indeterminado	S/	4,000.00	S/	4,000.00	S/	3,111.36
7921	0046	002272	ESPECIALISTA	ABRIL 2022	D.Leg. N°1057	Cubierta	DNI	41954909	RAFAEL VISA FLORES	27/11/2020	Indeterminado	S/	11,000.00	S/	11,000.00	S/	8,690.00
7922	0046	002494	ANALISTA	ABRIL 2022	D.Leg. N°1057	Cubierta	DNI	45512815	MADELEINE LILIA CONDORI FLORES	25/11/2020	Indeterminado	S/	5,000.00	S/	5,000.00	S/	4,404.00
7923	0046	003510	ASISTENTE	ABRIL 2022	D.Leg. N°1057	Cubierta	DNI	47351436	SANDY PRYSCILA RAMIREZ CHAVARRIA	25/11/2020	31/05/2022	S/	4,000.00	S/	4,000.00	S/	3,201.20
7924	0046	003580	ESPECIALISTA	ABRIL 2022	D.Leg. N°1057	Cubierta	DNI	44101992	HEYDEN OLORTEGUI AGUIRRE	24/11/2020	Indeterminado	S/	8,000.00	S/	8,000.00	S/	6,292.80
7925	0046	003448	ANALISTA	ABRIL 2022	D.Leg. N°1057	Cubierta	DNI	40779506	BLANCA ROSA RODRIGUEZ CARBAJAL	01/12/2020	Indeterminado	S/	8,000.00	S/	8,000.00	S/	6,013.45
7926	0046	003438	ASISTENTE	ABRIL 2022	D.Leg. N°1057	Cubierta	DNI	70011831	MARICIELO ISABEL DE LA VEGA GARCIA	01/12/2020	Indeterminado	S/	4,000.00	S/	4,000.00	S/	3,201.20
7927	0046	001839	APOYO ADMINISTRATIVO	ABRIL 2022	D.Leg. N°1057	Cubierta	DNI	42225095	JHONNEL RAUL AGUILAR DAMIAN	01/12/2020	Indeterminado	S/	2,500.00	S/	2,500.00	S/	2,169.75
7928	0046	004975	ESPECIALISTA	ABRIL 2022	D.Leg. N°1057	Cubierta	DNI	45934743	CESAR LUIS FERNANDEZ GUTIERREZ	28/10/2021	31/12/2022	S/	11,000.00	S/	11,000.00	S/	8,597.82
7929	0046	002530	ASESOR	ABRIL 2022	D.Leg. N°1057	Cubierta	DNI	09993582	ROCIO DEL CARMEN PAREDES LUNA	01/12/2020	17/06/2022	S/	12,000.00	S/	11,600.00	S/	9,145.52
7930	0046	003453	ESPECIALISTA	ABRIL 2022	D.Leg. N°1057	Cubierta	DNI	18110140	ALDO MUÑOZ SALDAÑA	01/03/2021	Indeterminado	S/	10,000.00	S/	10,000.00	S/	7,900.00
7931	0046	003362	ESPECIALISTA	ABRIL 2022	D.Leg. N°1057	Cubierta	DNI	07464623	VICTOR MANUEL SEGOVIA JIMENEZ	01/12/2020	Indeterminado	S/	10,000.00	S/	10,000.00	S/	7,866.00
7932	0046	002702	ESPECIALISTA	ABRIL 2022	D.Leg. N°1057	Cubierta	DNI	40936720	ALAN MANUEL LAUS ALFARO	01/12/2020	Indeterminado	S/	8,000.00	S/	8,000.00	S/	6,292.80
7933	0046	003082	EXPERTO	ABRIL 2022	D.Leg. N°1057	Cubierta	DNI	10632134	CATALINA MAGALY ACASIETE ROMANI	10/12/2020	Indeterminado	S/	12,000.00	S/	11,899.17	S/	6,927.15
7934	0046	003387	ASISTENTE	ABRIL 2022	D.Leg. N°1057	Cubierta	DNI	43399638	WILLIAM RICARDO INOCENTE ARMIJO	10/12/2020	Indeterminado	S/	3,000.00	S/	3,000.00	S/	1,465.68
7935	0046	003520	ASISTENTE	ABRIL 2022	D.Leg. N°1057	Cubierta	DNI	70000579	BEREMIZ SAMIR ROJAS MORAN	10/12/2020	22/07/2022	S/	4,000.00	S/	4,000.00	S/	3,210.40
7936	0046	003048	ASISTENTE	ABRIL 2022	D.Leg. N°1057	Cubierta	DNI	46554039	LUZ ANGELY ALENCASTRE RAMOS	10/12/2020	Indeterminado	S/	3,500.00	S/	3,482.01	S/	2,786.65
7937	0046	002665	PROFESIONAL ASISTENTE I	ABRIL 2022	D.Leg. N°1057	Cubierta	DNI	43726351	ESMERALDA ISABEL HUAMANI ROJAS	10/12/2020	Indeterminado	S/	2,500.00	S/	2,500.00	S/	2,206.50
7938	0046	000860	PROFESIONAL ADMINISTRATIVO	ABRIL 2022	D.Leg. N°1057	Cubierta	DNI	40397436	WALTER TARRILLO MONDRAGON	09/12/2020	Indeterminado	S/	8,000.00	S/	8,000.00	S/	6,292.80
7939	0046	002401	ESPECIALISTA	ABRIL 2022	D.Leg. N°1057	Cubierta	DNI	45932062	ROCIO FLOR DAMIAN DE LA CRUZ	09/12/2020	Indeterminado	S/	8,000.00	S/	8,000.00	S/	6,398.40
7940	0046	004899	ANALISTA	ABRIL 2022	D.Leg. N°1057	Cubierta	DNI	44779271	SMITH MARTINEZ CHANCA	17/05/2021	31/12/2022	S/	7,500.00	S/	7,500.00	S/	6,019.50
7941	0046	002523	ESPECIALISTA	ABRIL 2022	D.Leg. N°1057	Cubierta	DNI	70584907	JUAN JACOBO HERRERA CARRASCO	10/12/2020	Indeterminado	S/	13,000.00	S/	13,000.00	S/	10,125.65
7942	0046	004174	ANALISTA	ABRIL 2022	D.Leg. N°1057	Cubierta	DNI	46352537	ROSA MARIA CISNEROS MENDOZA	11/12/2020	Indeterminado	S/	8,000.00	S/	8,000.00	S/	6,402.40
7943	0046	001639	ESPECIALISTA	ABRIL 2022	D.Leg. N°1057	Cubierta	DNI	10049056	MANUELA EUFEMIA CHICCORI PACCO	11/12/2020	Indeterminado	S/	5,500.00	S/	5,500.00	S/	4,785.00
7944	0046	002031	TECNICO	ABRIL 2022	D.Leg. N°1057	Cubierta	DNI	72379456	MELISSA LESLY MARQUEZ VERA	11/12/2020	Indeterminado	S/	4,500.00	S/	4,500.00	S/	3,611.70
7945	0046	002393	ESPECIALISTA	ABRIL 2022	D.Leg. N°1057	Cubierta	DNI	44167046	EDINSON DAVID VEGA ZAVALA	11/12/2020	Indeterminado	S/	11,000.00	S/	11,000.00	S/	8,808.02
7946	0046	003390	ESPECIALISTA	ABRIL 2022	D.Leg. N°1057	Cubierta	DNI	41062371	GIANNINA LIZETTE PANDO PILCO	11/12/2020	Indeterminado	S/	10,000.00	S/	10,000.00	S/	8,026.00
7947	0046	003470	ANALISTA	ABRIL 2022	D.Leg. N°1057	Cubierta	DNI	42319338	MARIO ROLANDO HUACO ROSAS	11/12/2020	Indeterminado	S/	8,000.00	S/	8,000.00	S/	6,292.80
7948	0046	002808	ANALISTA	ABRIL 2022	D.Leg. N°1057	Cubierta	DNI	42000920	MARIA CECILIA GUTIERREZ PERALTA	11/12/2020	Indeterminado	S/	6,000.00	S/	6,000.00	S/	4,440.25
7949	0046	003004	ASISTENTE	ABRIL 2022	D.Leg. N°1057	Cubierta	DNI	06807132	CAROL CONSUELO RIVERA VASQUEZ	11/12/2020	Indeterminado	S/	4,000.00	S/	3,948.89	S/	3,424.08
7950	0046	000811	ESPECIALISTA EN TESORERIA	ABRIL 2022	D.Leg. N°1057	Cubierta	DNI	41621437	TANIA VARGAS IRURI	11/12/2020	Indeterminado	S/	5,000.00	S/	5,000.00	S/	4,328.50
7951	0046	003454	ESPECIALISTA	ABRIL 2022	D.Leg. N°1057	Cubierta	DNI	10585341	MIRIAM EDITH VALENZUELA ARMAS	11/12/2020	Indeterminado	S/	10,000.00	S/	10,000.00	S/	7,871.00
7952	0046	003505	ANALISTA	ABRIL 2022	D.Leg. N°1057	Cubierta	DNI	47323802	MARIA INES CONDORI CCANCAPA	11/12/2020	Indeterminado	S/	8,000.00	S/	8,000.00	S/	6,420.80
7953	0046	003393	ASISTENTE	ABRIL 2022	D.Leg. N°1057	Cubierta	DNI	43077975	ALAN MANUEL GARCIA ORTIZ	11/12/2020	Indeterminado	S/	2,500.00	S/	2,500.00	S/	2,002.00
7954	0046	003417	ESPECIALISTA	ABRIL 2022	D.Leg. N°1057	Cubierta	DNI	43086797	MARIA LUISA PIPA ACEVEDO	11/12/2020	Indeterminado	S/	10,000.00	S/	10,000.00	S/	8,026.00
7955	0046	002504	ANALISTA	ABRIL 2022	D.Leg. N°1057	Cubierta	DNI	71782171	MIRELIA KATHLIN LOAYZA TAPIA	15/12/2020	19/07/2022	S/	6,000.00	S/	6,000.00	S/	4,815.60
7956	0046	003418	ESPECIALISTA	ABRIL 2022	D.Leg. N°1057	Cubierta	DNI	43941871	JORGE ANDRE PRADO GARCIA BLASQUEZ	11/12/2020	Indeterminado	S/	10,000.00	S/	10,000.00	S/	7,998.00
7957	0046	002436	ESPECIALISTA	ABRIL 2022	D.Leg. N°1057	Cubierta	DNI	10784025	JOSE LUIS BALCAZAR LABRIN	11/12/2020	Indeterminado	S/	12,000.00	S/	12,000.00	S/	9,461.32
7958	0046	003430	ESPECIALISTA	ABRIL 2022	D.Leg. N°1057	Cubierta	DNI	42225053	JOSE LUIS CORDOVA GOMEZ	10/12/2020	Indeterminado	S/	12,000.00	S/	12,000.00	S/	9,467.32
7959	0046	002771	ANALISTA	ABRIL 2022	D.Leg. N°1057	Cubierta	DNI	46261983	ELVA MARIA FIESTAS QUICIO	14/12/2020	Indeterminado	S/	5,000.00	S/	5,000.00	S/	3,939.50
7960	0046	003522	ANALISTA	ABRIL 2022	D.Leg. N°1057	Cubierta	DNI	44181099	CESAR JOEL CUCHAPARI ARUHUANCA	29/12/2020	Indeterminado	S/	8,000.00	S/	8,000.00	S/	6,320.00
7961	0046	002680	ANALISTA	ABRIL 2022	D.Leg. N°1057	Cubierta	DNI	46923898	JUAN JOSE MORANTE MONTENEGRO	11/01/2021	Indeterminado	S/	7,000.00	S/	7,000.00	S/	5,602.10
7962	0046	000932	TECNICO ADMINISTRATIVO	ABRIL 2022	D.Leg. N°1057	Cubierta	DNI	09543197	ISABEL PATRICIA VILLACORTA LUNA	06/01/2021	Indeterminado	S/	6,000.00	S/	6,000.00	S/	4,719.60
7963	0046	004920	ANALISTA	ABRIL 2022	D.Leg. N°1057	Cubierta	DNI	47137231	CARLOS NOE MORALES TORRES	17/05/2021	31/12/2022	S/	6,000.00	S/	6,000.00	S/	4,522.45
7964	0046	002502	ASISTENTE	ABRIL 2022	D.Leg. N°1057	Cubierta	DNI	70037722	INTI ANTONIO ROJAS TORREJON	06/01/2021	Indeterminado	S/	3,000.00	S/	3,000.00	S/	2,508.13

7965	0046	003394	ASISTENTE	ABRIL 2022	D.Leg. N°1057	Cubierta	DNI	75067295	JULIO ELFAS CCAICO BARRAZA	07/01/2021	Indeterminado	S/	2,500.00	S/	2,500.00	S/	2,200.75
7966	0046	003036	ASISTENTE	ABRIL 2022	D.Leg. N°1057	Cubierta	DNI	40882958	VLADIMIR ALEXANDER OBANDO BARRERA	07/01/2021	Indeterminado	S/	2,500.00	S/	2,500.00	S/	2,175.00
7967	0046	002018	ASISTENTE	ABRIL 2022	D.Leg. N°1057	Cubierta	DNI	40782823	LEXIE ARACELLI CHILET ROJAS	07/01/2021	Indeterminado	S/	3,500.00	S/	3,500.00	S/	2,754.85
7968	0046	001846	ESPECIALISTA	ABRIL 2022	D.Leg. N°1057	Cubierta	DNI	40380804	MISAEL ANAYA MONTES	07/01/2021	Indeterminado	S/	12,000.00	S/	12,000.00	S/	9,619.72
7969	0046	005077	ANALISTA	ABRIL 2022	D.Leg. N°1057	Cubierta	DNI	73977183	GINA ALISSON FIGUEROA CISNEROS	15/10/2021	24/06/2022	S/	7,500.00	S/	7,500.00	S/	6,019.50
7970	0046	002098	ESPECIALISTA	ABRIL 2022	D.Leg. N°1057	Cubierta	DNI	40198176	SAMUEL RUIDIAS ROMERO	07/01/2021	Indeterminado	S/	10,000.00	S/	10,000.00	S/	7,868.33
7971	0046	003524	ANALISTA	ABRIL 2022	D.Leg. N°1057	Cubierta	DNI	46977652	RUBEN GERSON CORONADO ANDRADA	07/01/2021	Indeterminado	S/	6,000.00	S/	6,000.00	S/	4,804.80
7972	0046	003363	ESPECIALISTA	ABRIL 2022	D.Leg. N°1057	Cubierta	DNI	46430992	DIANA MARISOL SALAZAR VARGAS	08/01/2021	Indeterminado	S/	10,000.00	S/	10,000.00	S/	8,026.00
7973	0046	004074	ANALISTA	ABRIL 2022	D.Leg. N°1057	Cubierta	DNI	72736466	LUCERO SAMY SUMARRIVA TRUJILLO	11/01/2021	Indeterminado	S/	6,000.00	S/	6,000.00	S/	4,662.13
7974	0046	004131	ANALISTA	ABRIL 2022	D.Leg. N°1057	Cubierta	DNI	42917910	LUIS ELI CESPEDES PAISIG	11/01/2021	Indeterminado	S/	7,000.00	S/	7,000.00	S/	5,509.70
7975	0046	004136	ESPECIALISTA	ABRIL 2022	D.Leg. N°1057	Cubierta	DNI	41373039	ABEL ALFREDO ABAL ABARCA	11/01/2021	Indeterminado	S/	8,500.00	S/	8,500.00	S/	6,546.43
7976	0046	004134	ANALISTA	ABRIL 2022	D.Leg. N°1057	Cubierta	DNI	41459246	AURA GIULLIANA VILLALTA SALAZAR DE PONCE	11/01/2021	Indeterminado	S/	7,000.00	S/	7,000.00	S/	5,444.70
7977	0046	004135	ANALISTA	ABRIL 2022	D.Leg. N°1057	Cubierta	DNI	46298749	EDER JAYLER FUENTES ILLA	11/01/2021	Indeterminado	S/	7,000.00	S/	6,936.81	S/	5,411.87
7978	0046	003579	ANALISTA	ABRIL 2022	D.Leg. N°1057	Cubierta	DNI	73875605	KERLI RUIZ LANDEO	08/01/2021	Indeterminado	S/	7,000.00	S/	7,000.00	S/	5,360.23
7979	0046	004097	ASISTENTE	ABRIL 2022	D.Leg. N°1057	Cubierta	DNI	74121889	EDUARDO MANUEL CASTRO FRANCO	11/01/2021	Indeterminado	S/	3,500.00	S/	3,500.00	S/	3,081.05
7980	0046	001936	ESPECIALISTA EN PRESUPUESTO	ABRIL 2022	D.Leg. N°1057	Cubierta	DNI	42189906	CARMEN VANESSA AVILA GONZALEZ	06/01/2021	Indeterminado	S/	10,500.00	S/	10,500.00	S/	8,259.30
7981	0046	004166	ESPECIALISTA	ABRIL 2022	D.Leg. N°1057	Cubierta	DNI	41325980	JENIFFER JUSTINA GALLARDAY SOTO	06/01/2021	Indeterminado	S/	8,000.00	S/	8,000.00	S/	4,537.27
7982	0046	002834	ANALISTA	ABRIL 2022	D.Leg. N°1057	Cubierta	DNI	10784258	CARLOS HUMBERTO ZAMORA TAPIA	06/01/2021	Indeterminado	S/	5,500.00	S/	5,500.00	S/	4,785.00
7983	0046	000057	PROFESIONAL I	ABRIL 2022	D.Leg. N°1057	Cubierta	DNI	75318713	JUAN CARLOS ALFREDO TOVAR GALARRETA	06/01/2021	Indeterminado	S/	5,000.00	S/	5,000.00	S/	4,413.00
7984	0046	001013	PROFESIONAL ADMINISTRATIVO	ABRIL 2022	D.Leg. N°1057	Cubierta	DNI	41336521	ALEXIS OMAR FERRER CONTRERAS	06/01/2021	Indeterminado	S/	6,500.00	S/	6,500.00	S/	5,121.35
7985	0046	000327	PROFESIONAL I	ABRIL 2022	D.Leg. N°1057	Cubierta	DNI	72926684	PATRICIA KATHERIN GONZALES ANDONAYRE	06/01/2021	Indeterminado	S/	6,500.00	S/	6,500.00	S/	5,216.90
7986	0046	000790	PROFESIONAL DE APOYO	ABRIL 2022	D.Leg. N°1057	Cubierta	DNI	41645981	RAFAEL FRANCISCO CERDA AGUIRRE	07/01/2021	Indeterminado	S/	5,000.00	S/	5,000.00	S/	3,933.00
7987	0046	002719	ANALISTA	ABRIL 2022	D.Leg. N°1057	Cubierta	DNI	70480333	KATHIA LIZZETH MEJIA BELTRAN	07/01/2021	Indeterminado	S/	7,000.00	S/	7,000.00	S/	5,618.20
7988	0046	003587	ANALISTA	ABRIL 2022	D.Leg. N°1057	Cubierta	DNI	70327220	MARIA ROXANA TORRES FARFAN	07/01/2021	Indeterminado	S/	6,000.00	S/	6,000.00	S/	4,804.80
7989	0046	004149	ESPECIALISTA	ABRIL 2022	D.Leg. N°1057	Cubierta	DNI	10796600	CHRISTIAN RAFAEL ARUTAYPE SANCHEZ	08/01/2021	Indeterminado	S/	8,000.00	S/	8,000.00	S/	6,420.80
7990	0046	002718	ESPECIALISTA	ABRIL 2022	D.Leg. N°1057	Cubierta	DNI	40835598	ROSALI ABALA LUJAN CABRERA	07/01/2021	30/04/2022	S/	12,000.00	S/	12,000.00	S/	9,653.32
7991	0046	002345	ANALISTA	ABRIL 2022	D.Leg. N°1057	Cubierta	DNI	10712243	JUAN JOSE CASTILLO CUEVA	07/01/2021	Indeterminado	S/	6,000.00	S/	6,000.00	S/	4,714.20
7992	0046	001302	ESPECIALISTA	ABRIL 2022	D.Leg. N°1057	Cubierta	DNI	41234554	CLAUDIA CATHERINE CHAVEZ AGAMA	07/01/2021	Indeterminado	S/	7,000.00	S/	6,222.50	S/	5,019.09
7993	0046	002211	ESPECIALISTA I	ABRIL 2022	D.Leg. N°1057	Cubierta	DNI	42549733	EMILIO LACHIRA ESPINOZA	08/01/2021	Indeterminado	S/	10,000.00	S/	9,913.19	S/	7,745.60
7994	0046	001411	ESPECIALISTA	ABRIL 2022	D.Leg. N°1057	Cubierta	DNI	72199786	ARLETH MARITZA CERRUDO CHAVEZ	08/01/2021	Indeterminado	S/	3,000.00	S/	3,000.00	S/	2,582.80
7995	0046	003437	ANALISTA	ABRIL 2022	D.Leg. N°1057	Cubierta	DNI	20057135	MONICA MARMANI SARMIENTO	08/01/2021	Indeterminado	S/	8,000.00	S/	8,000.00	S/	6,017.45
7996	0046	004170	ESPECIALISTA	ABRIL 2022	D.Leg. N°1057	Cubierta	DNI	43018571	MARGOTH PAOLA HUAMANI CHARAGUA	11/01/2021	Indeterminado	S/	8,500.00	S/	8,500.00	S/	6,550.68
7997	0046	002215	ANALISTA	ABRIL 2022	D.Leg. N°1057	Cubierta	DNI	73390103	CAROLINA CHUNG ALCARAZO	08/01/2021	Indeterminado	S/	6,500.00	S/	6,500.00	S/	5,201.95
7998	0046	004193	ESPECIALISTA	ABRIL 2022	D.Leg. N°1057	Cubierta	DNI	45209491	CINTHIA CAROLINA RUIZ CHUNGA	06/01/2021	Indeterminado	S/	9,500.00	S/	7,138.33	S/	6,300.29
7999	0046	001556	ESPECIALISTA	ABRIL 2022	D.Leg. N°1057	Cubierta	DNI	08870194	MARTIN FRANCISCO RIVERA VASQUEZ	08/01/2021	Indeterminado	S/	9,000.00	S/	8,991.87	S/	7,216.87
8000	0046	004192	ESPECIALISTA	ABRIL 2022	D.Leg. N°1057	Cubierta	DNI	46113355	VICTOR ENRIQUE PERLECHE RAFFO	06/01/2021	Indeterminado	S/	9,500.00	S/	9,494.72	S/	7,603.37
8001	0046	003026	ASESOR	ABRIL 2022	D.Leg. N°1057	Cubierta	DNI	07318064	DORIS VIRGINIA ZUASNABAR CALERO	07/01/2021	Indeterminado	S/	11,000.00	S/	10,998.47	S/	8,688.79
8002	0046	002339	ANALISTA	ABRIL 2022	D.Leg. N°1057	Cubierta	DNI	46017643	BLANCA VICTORIA DEL CARMEN CUBILLOS LOYOLA	07/01/2021	Indeterminado	S/	6,000.00	S/	5,941.67	S/	2,995.39
8003	0046	004178	COORDINADOR	ABRIL 2022	D.Leg. N°1057	Cubierta	DNI	43644377	VICTOR RAUL GOMEZ CISNEROS	25/03/2022	23/03/2022	S/	13,000.00	S/	13,000.00	S/	10,303.75
8004	0046	004198	ANALISTA	ABRIL 2022	D.Leg. N°1057	Cubierta	DNI	47157204	KEVIN ANTONIO MANTILLA DIAZ	07/01/2021	Indeterminado	S/	4,500.00	S/	4,500.00	S/	3,963.60
8005	0046	003581	ASISTENTE	ABRIL 2022	D.Leg. N°1057	Cubierta	DNI	73194479	GABRIEL MARQUEZ CANALES	07/01/2021	Indeterminado	S/	3,000.00	S/	3,000.00	S/	2,642.40
8006	0046	004195	ANALISTA	ABRIL 2022	D.Leg. N°1057	Cubierta	DNI	46025783	JULIO CESAR GARCIA MORALES	07/01/2021	Indeterminado	S/	4,500.00	S/	4,500.00	S/	3,611.70
8007	0046	004189	ESPECIALISTA	ABRIL 2022	D.Leg. N°1057	Cubierta	DNI	42502006	JUAN CARLOS HUAMANI ALEJO	07/01/2021	Indeterminado	S/	9,500.00	S/	9,500.00	S/	7,477.60
8008	0046	004181	ANALISTA	ABRIL 2022	D.Leg. N°1057	Cubierta	DNI	72157403	LEYLA CHRISTINA CASTILLO PONCE	08/01/2021	Indeterminado	S/	4,500.00	S/	4,499.06	S/	3,331.60
8009	0046	004177	COORDINADOR	ABRIL 2022	D.Leg. N°1057	Cubierta	DNI	45592624	KAROL DANITZA CUYATTI CHIRA	08/01/2021	Indeterminado	S/	11,500.00	S/	11,433.72	S/	8,001.26
8010	0046	004196	ANALISTA	ABRIL 2022	D.Leg. N°1057	Cubierta	DNI	44689270	CLAUDIA CONSUELO GUERRA AGUILAR	08/01/2021	Indeterminado	S/	4,500.00	S/	4,495.31	S/	3,455.68
8011	0046	004210	ESPECIALISTA	ABRIL 2022	D.Leg. N°1057	Cubierta	DNI	07466039	MARIA VERONICA TRUJILLO GASTELLO	08/01/2021	Indeterminado	S/	9,500.00	S/	9,497.36	S/	7,397.07
8012	0046	002642	PROFESIONAL I	ABRIL 2022	D.Leg. N°1057	Cubierta	DNI	44819813	JHON JIMMY CABRERA ANASTACIO	08/01/2021	Indeterminado	S/	8,000.00	S/	8,000.00	S/	6,420.80
8013	0046	002258	COORDINADOR	ABRIL 2022	D.Leg. N°1057	Cubierta	DNI	42201950	PATRICIA MILAGROS MARCACUZCO QUINTO	13/01/2021	Indeterminado	S/	12,000.00	S/	12,000.00	S/	9,187.97
8014	0046	002853	ESPECIALISTA	ABRIL 2022	D.Leg. N°1057	Cubierta	DNI	42436640	PATRICIA CAROLINA VEGA CASTRO	08/01/2021	Indeterminado	S/	11,000.00	S/	11,000.00	S/	8,436.34
8015	0046	003073	ESPECIALISTA	ABRIL 2022	D.Leg. N°1057	Cubierta	DNI	08128665	JUAN MANUEL VELARDE PAIRAZAMAN	08/01/2021	Indeterminado	S/	12,000.00	S/	12,000.00	S/	9,450.52
8016	0046	003465	ANALISTA	ABRIL 2022	D.Leg. N°1057	Cubierta	DNI	46630650	ANA MARIA MAGALY SAAVEDRA ESCALANTE	08/01/2021	Indeterminado	S/	6,000.00	S/	6,000.00	S/	4,665.13
8017	0046	001832	ESPECIALISTA	ABRIL 2022	D.Leg. N°1057	Cubierta	DNI	44660578	GERARDO VICTOR RAUL ARROYO CUBAS	08/01/2021	Indeterminado	S/	9,500.00	S/	9,488.12	S/	7,383.93
8018	0046	004201	ANALISTA	ABRIL 2022	D.Leg. N°1057	Cubierta	DNI	47246462	ERICK TTITO HUAMAN	08/01/2021	Indeterminado	S/	4,500.00	S/	4,500.00	S/	3,611.70
8019	0046	002844	ESPECIALISTA	ABRIL 2022	D.Leg. N°1057	Cubierta	DNI	41208732	CAROL JENNIFER CUENTAS JIMENEZ	08/01/2021	Indeterminado	S/	9,000.00	S/	9,000.00	S/	7,056.30
8020	0046	002839	ESPECIALISTA	ABRIL 2022	D.Leg. N°1057	Cubierta	DNI	70426689	DIANA MERCEDES CAYCHO RAMOS	08/01/2021	Indeterminado	S/	9,500.00	S/	9,500.00	S/	7,624.70
8021	0046	003463	ESPECIALISTA	ABRIL 2022	D.Leg. N°1057	Cubierta	DNI	09400588	YONE ANDRES PAUCAR MANTILLA	15/01/2021	Indeterminado	S/	9,500.00	S/	9,500.00	S/	7,624.70
8022	0046	003442	ESPECIALISTA	ABRIL 2022	D.Leg. N°1057	Cubierta	DNI	20107852	FERNANDO MIGUEL ROMERO AGUIRRE	11/01/2021	Indeterminado	S/	12,000.00	S/	12,000.00	S/	9,467.32
8023	0046	000507	PROFESIONAL I	ABRIL 2022	D.Leg. N°1057	Cubierta	DNI	41679337	EDINSON RIVERA RODRIGUEZ	11/01/2021	Indeterminado	S/	7,000.00	S/	7,000.00	S/	5,530.00
8024	0046	001393	PROFESIONAL ADMINISTRATIVO	ABRIL 2022	D.Leg. N°1057	Cubierta	DNI	46836529	DIEGO FERNANDO VASQUEZ VASQUEZ	11/01/2021	Indeterminado	S/	7,000.00	S/	7,000.00	S/	5,602.10

8025	0046	003576	ANALISTA	ABRIL 2022	D.Leg. N°1057	Cubierta	DNI	28314387	MARCEL AMORIN QUISPE	11/01/2021	Indeterminado	S/	7,000.00	S/	7,000.00	S/	5,509.70
8026	0046	004116	ASISTENTE	ABRIL 2022	D.Leg. N°1057	Cubierta	DNI	70242445	DANITZA GRACIELA TRIGOSO ABAD	11/01/2021	Indeterminado	S/	3,500.00	S/	3,500.00	S/	2,809.10
8027	0046	004115	ANALISTA	ABRIL 2022	D.Leg. N°1057	Cubierta	DNI	44449254	SHEYLA SANDY TINCO MAQUIN	11/01/2021	Indeterminado	S/	6,000.00	S/	6,000.00	S/	4,551.60
8028	0046	002637	PROFESIONAL I	ABRIL 2022	D.Leg. N°1057	Cubierta	DNI	45848234	YONI FRANCO SALAZAR CUNIAS	11/01/2021	Indeterminado	S/	7,000.00	S/	7,000.00	S/	5,618.20
8029	0046	002408	ESPECIALISTA	ABRIL 2022	D.Leg. N°1057	Cubierta	DNI	46716164	FIORELLA SAYURI PAJUELO ROMERO	11/01/2021	Indeterminado	S/	8,500.00	S/	8,500.00	S/	6,682.43
8030	0046	004142	ANALISTA	ABRIL 2022	D.Leg. N°1057	Cubierta	DNI	46707681	MILUSKA YASMINA CHAVEZ LOPEZ	11/01/2021	Indeterminado	S/	7,000.00	S/	7,000.00	S/	5,605.60
8031	0046	002331	ANALISTA	ABRIL 2022	D.Leg. N°1057	Cubierta	DNI	43938458	PEDRO CARLOS PICCO ACEVEDO	11/01/2021	Indeterminado	S/	5,000.00	S/	5,000.00	S/	4,013.00
8032	0046	004143	ANALISTA	ABRIL 2022	D.Leg. N°1057	Cubierta	DNI	46499928	JUANA LIZETH ABRIL RODRIGUEZ	11/01/2021	Indeterminado	S/	7,000.00	S/	7,000.00	S/	5,605.60
8033	0046	004145	ANALISTA	ABRIL 2022	D.Leg. N°1057	Cubierta	DNI	44622298	DARWIN DUBIEL CASTILLO NAVARRO	11/01/2021	Indeterminado	S/	7,000.00	S/	7,000.00	S/	5,618.20
8034	0046	003450	ANALISTA	ABRIL 2022	D.Leg. N°1057	Cubierta	DNI	45465906	MELISSA ESTHER CASTILLO MORALES	11/01/2021	Indeterminado	S/	6,000.00	S/	6,000.00	S/	2,974.78
8035	0046	004187	ESPECIALISTA	ABRIL 2022	D.Leg. N°1057	Cubierta	DNI	40971988	LESLY CAROL DEZA VASQUEZ	11/01/2021	Indeterminado	S/	9,500.00	S/	9,500.00	S/	7,598.10
8036	0046	004190	ESPECIALISTA	ABRIL 2022	D.Leg. N°1057	Cubierta	DNI	10278783	ALEX ARMANDO MARTIN LEON MANSILLA	11/01/2021	Indeterminado	S/	9,500.00	S/	9,500.00	S/	7,505.00
8037	0046	004202	ANALISTA	ABRIL 2022	D.Leg. N°1057	Cubierta	DNI	70032065	VERENIZE IRIS VASQUEZ CABALLERO	11/01/2021	Indeterminado	S/	4,500.00	S/	4,500.00	S/	2,912.53
8038	0046	003582	ESPECIALISTA	ABRIL 2022	D.Leg. N°1057	Cubierta	DNI	41873158	ALAN DENNIS GARAVITO RAMIREZ	11/01/2021	Indeterminado	S/	9,000.00	S/	8,991.25	S/	7,195.69
8039	0046	004146	ANALISTA	ABRIL 2022	D.Leg. N°1057	Cubierta	DNI	41221137	EDWIN ESTEBAN CORDERO PARODI	13/01/2021	Indeterminado	S/	7,000.00	S/	6,872.15	S/	5,429.00
8040	0046	004126	ANALISTA	ABRIL 2022	D.Leg. N°1057	Cubierta	DNI	42835855	CRISTIAN MORAN ZUÑIGA	11/01/2021	Indeterminado	S/	7,000.00	S/	6,983.47	S/	5,604.93
8041	0046	000314	PROFESIONAL I	ABRIL 2022	D.Leg. N°1057	Cubierta	DNI	47593666	KAREN ROSALYN CORONEL NUÑEZ	07/01/2021	Indeterminado	S/	5,000.00	S/	5,000.00	S/	4,013.00
8042	0046	000599	APOYO ADMINISTRATIVO	ABRIL 2022	D.Leg. N°1057	Cubierta	DNI	41132387	JULIO ARMANDO AGÜERO DE LA MATA PAITAN	11/01/2021	Indeterminado	S/	2,500.00	S/	2,500.00	S/	2,164.25
8043	0046	002278	ANALISTA	ABRIL 2022	D.Leg. N°1057	Cubierta	DNI	45945234	ROMINA ANGELICA ROJAS CARREÑO	08/01/2021	Indeterminado	S/	8,000.00	S/	8,000.00	S/	6,406.40
8044	0046	003434	ANALISTA	ABRIL 2022	D.Leg. N°1057	Cubierta	DNI	44325091	ROSA ELVIRA ARQUIÑEGO CUEVA	06/01/2021	Indeterminado	S/	8,000.00	S/	8,000.00	S/	6,420.80
8045	0046	003461	ESPECIALISTA	ABRIL 2022	D.Leg. N°1057	Cubierta	DNI	40048587	GUSTAVO ADOLFO ORMEÑO ALVARADO	07/01/2021	Indeterminado	S/	10,000.00	S/	10,000.00	S/	7,731.33
8046	0046	004191	ESPECIALISTA	ABRIL 2022	D.Leg. N°1057	Cubierta	DNI	07254199	JULIO RAUL MUÑOZ VARA	06/01/2021	Indeterminado	S/	9,500.00	S/	9,500.00	S/	7,472.70
8047	0046	004199	ANALISTA	ABRIL 2022	D.Leg. N°1057	Cubierta	DNI	47788803	JULIO JOSIMAR PANAIJO SALDAÑA	07/01/2021	Indeterminado	S/	4,500.00	S/	4,500.00	S/	3,971.70
8048	0046	004200	ANALISTA	ABRIL 2022	D.Leg. N°1057	Cubierta	DNI	43799931	LUIS ALBERTO SAUÑE ROJAS	08/01/2021	23/05/2022	S/	4,500.00	S/	4,500.00	S/	3,555.00
8049	0046	002121	PROFESIONAL I	ABRIL 2022	D.Leg. N°1057	Cubierta	DNI	41190777	WALVERTH JHOVANNY CALATAYUD ESPINOZA	01/03/2021	Indeterminado	S/	13,500.00	S/	13,500.00	S/	10,667.32
8050	0046	001856	TECNICO ADMINISTRATIVO	ABRIL 2022	D.Leg. N°1057	Cubierta	DNI	42101927	JESSICA LILI URDAMPILLETA OCMIN	01/03/2021	Indeterminado	S/	3,000.00	S/	2,995.83	S/	2,535.08
8051	0046	001273	ESPECIALISTA	ABRIL 2022	D.Leg. N°1057	Cubierta	DNI	15425859	CARMEN CECILIA NOVELLA LESCANO	01/03/2021	Indeterminado	S/	9,000.00	S/	8,984.37	S/	7,129.68
8052	0046	004180	ESPECIALISTA	ABRIL 2022	D.Leg. N°1057	Cubierta	DNI	46188193	NOELIA DEL ROSARIO BENZA FLORES	01/03/2021	Indeterminado	S/	9,500.00	S/	9,500.00	S/	7,381.87
8053	0046	002317	ASISTENTE	ABRIL 2022	D.Leg. N°1057	Cubierta	DNI	42752901	EVELIN TORRES CORAL	01/03/2021	Indeterminado	S/	3,500.00	S/	3,500.00	S/	2,689.85
8054	0046	003012	ESPECIALISTA	ABRIL 2022	D.Leg. N°1057	Cubierta	DNI	46552681	MARIA ELENA VIDAL SENADOR	01/03/2021	Indeterminado	S/	8,000.00	S/	8,000.00	S/	6,024.48
8055	0046	002159	ASISTENTE	ABRIL 2022	D.Leg. N°1057	Cubierta	DNI	10271126	PATRICIA LUZ SANCHEZ CORRALES	01/03/2021	Indeterminado	S/	3,500.00	S/	3,500.00	S/	3,155.00
8056	0046	003065	ESPECIALISTA	ABRIL 2022	D.Leg. N°1057	Cubierta	DNI	41354871	KARLA ANDREA CHUEZ SALAZAR	01/03/2021	Indeterminado	S/	12,000.00	S/	12,000.00	S/	9,461.32
8057	0046	003517	COORDINADOR	ABRIL 2022	D.Leg. N°1057	Cubierta	DNI	41420278	HECTOR RICARDO MORALES GONZALEZ	01/03/2021	Indeterminado	S/	13,500.00	S/	13,500.00	S/	10,609.07
8058	0046	002144	ESPECIALISTA	ABRIL 2022	D.Leg. N°1057	Cubierta	DNI	43670047	CARLA DENISSE PEÑA GODINEZ	01/03/2021	Indeterminado	S/	8,000.00	S/	8,000.00	S/	6,292.80
8059	0046	001946	ESPECIALISTA EN PRESUPUESTO	ABRIL 2022	D.Leg. N°1057	Cubierta	DNI	45928869	WILY JHON TORRES CCARHUAS	02/03/2021	Indeterminado	S/	5,000.00	S/	5,000.00	S/	4,004.00
8060	0046	002183	ESPECIALISTA I	ABRIL 2022	D.Leg. N°1057	Cubierta	DNI	45707893	FRANCIA INDIRA DELGADO MANRIQUE	02/03/2021	Indeterminado	S/	8,000.00	S/	8,000.00	S/	6,157.13
8061	0046	003382	ASISTENTE	ABRIL 2022	D.Leg. N°1057	Cubierta	DNI	46321014	NATALIA MERCEDES CARRION ELGUERA	02/03/2021	Indeterminado	S/	2,500.00	S/	2,500.00	S/	2,006.50
8062	0046	003592	ANALISTA	ABRIL 2022	D.Leg. N°1057	Cubierta	DNI	01322308	RENE AROCUTIPA CABRERA	02/03/2021	Indeterminado	S/	7,000.00	S/	7,000.00	S/	5,602.10
8063	0046	004194	ANALISTA	ABRIL 2022	D.Leg. N°1057	Cubierta	DNI	73992512	THALIA EMELYN CHAVEZ NIETO	03/03/2021	Indeterminado	S/	4,500.00	S/	4,500.00	S/	3,611.70
8064	0046	002764	ANALISTA	ABRIL 2022	D.Leg. N°1057	Cubierta	DNI	40246024	DAVID PAUL PORRAS CORDOVA	03/03/2021	Indeterminado	S/	7,000.00	S/	7,000.00	S/	5,618.20
8065	0046	003441	ESPECIALISTA	ABRIL 2022	D.Leg. N°1057	Cubierta	DNI	32387089	ALDO ADALBERTO ORIHUELA ESCALANTE	03/03/2021	Indeterminado	S/	12,000.00	S/	12,000.00	S/	9,322.00
8066	0046	003371	ANALISTA	ABRIL 2022	D.Leg. N°1057	Cubierta	DNI	40122144	LUIS OBLITAS CAMARENA BULLON	03/03/2021	Indeterminado	S/	7,000.00	S/	7,000.00	S/	5,506.20
8067	0046	001550	ESPECIALISTA	ABRIL 2022	D.Leg. N°1057	Cubierta	DNI	46658453	GIANMARCO FERNANDO GUERRERO DIAZ	05/03/2021	Indeterminado	S/	7,000.00	S/	7,000.00	S/	5,618.20
8068	0046	003574	ANALISTA	ABRIL 2022	D.Leg. N°1057	Cubierta	DNI	72287887	KEVEN RODRIGO BETETA CASTAÑEDA	08/03/2021	Indeterminado	S/	7,000.00	S/	7,000.00	S/	5,602.10
8069	0046	002676	ESPECIALISTA	ABRIL 2022	D.Leg. N°1057	Cubierta	DNI	41367328	LUCY MARIOLA CONTRERAS PINEDO	08/03/2021	Indeterminado	S/	10,000.00	S/	10,000.00	S/	8,026.00
8070	0046	004844	ANALISTA	ABRIL 2022	D.Leg. N°1057	Cubierta	DNI	40354171	RIQUE DANNY AGUILAR QUISPE	25/04/2022	Indeterminado	S/	7,500.00	S/	1,500.00	S/	1,323.90
8071	0046	002327	ESPECIALISTA	ABRIL 2022	D.Leg. N°1057	Cubierta	DNI	70313134	IBRAHIM ALONSO BARRIENTOS EGAS	26/04/2022	24/04/2022	S/	11,000.00	S/	1,833.33	S/	1,444.48
8072	0046	004741	AUXILIAR	ABRIL 2022	D.Leg. N°1057	Cubierta	DNI	09912386	JOSE YSRAEL CAMPOS HERRERA	22/04/2022	Indeterminado	S/	3,000.00	S/	900.00	S/	794.34
8073	0046	004845	ANALISTA	ABRIL 2022	D.Leg. N°1057	Cubierta	DNI	47066288	JESUS GUILLERMO CHUNGA VELASQUEZ	25/04/2022	Indeterminado	S/	7,500.00	S/	1,500.00	S/	1,320.45
8074	0046	004813	ESPECIALISTA	ABRIL 2022	D.Leg. N°1057	Cubierta	DNI	47812202	JUNIOR ENCISO HUAMANI	29/04/2022	Indeterminado	S/	9,000.00	S/	600.00	S/	528.18
8075	0046	005013	ESPECIALISTA	ABRIL 2022	D.Leg. N°1057	Cubierta	DNI	07878756	MAXIMO FELIPE VARA FRANCO	27/04/2022	Indeterminado	S/	11,000.00	S/	1,466.67	S/	1,291.84
8076	0046	000517	PROFESIONAL I	ABRIL 2022	D.Leg. N°1057	Cubierta	DNI	46000087	NADIA MABEL VERASTEGUI RODRIGUEZ	28/04/2022	Indeterminado	S/	4,500.00	S/	450.00	S/	397.17
8077	0046	003423	ESPECIALISTA	ABRIL 2022	D.Leg. N°1057	Cubierta	DNI	07747738	MAURICIO ARTURO ZAPATA RIVERA	25/04/2022	Indeterminado	S/	10,000.00	S/	2,000.00	S/	1,574.20
8078	0046	001819	ESPECIALISTA	ABRIL 2022	D.Leg. N°1057	Cubierta	DNI	42962172	ANGEL ELIO ANCCO ESPEJO	22/05/2017	8/03/2022	S/	7,000.00	S/	18,608.34	S/	14,774.43
8079	0046	000882	PROFESIONAL ADMINISTRATIVO	ABRIL 2022	D.Leg. N°1057	Cubierta	DNI	00249887	WALTER SAUL APAZA MENDOZA	01/04/2016	4/03/2022	S/	9,000.00	S/	20,350.00	S/	16,184.89
8080	0046	004375	ANALISTA	ABRIL 2022	D.Leg. N°1057	Cubierta	DNI	70121390	FRANCO ARMANDO BAUTISTA CARRASCO	15/10/2021	31/03/2022	S/	6,000.00	S/	2,766.67	S/	2,220.53
8081	0046	000078	PROFESIONAL I	ABRIL 2022	D.Leg. N°1057	Cubierta	DNI	40438757	HAYMEET MIRELLA CALIXTO GUTIERREZ	01/02/2011	6/03/2022	S/	10,000.00	S/	22,666.67	S/	18,037.32
8082	0046	004325	ESPECIALISTA	ABRIL 2022	D.Leg. N°1057	Cubierta	DNI	03641506	VIOLETA DEL CARMEN CARDOZA FRAÑOWSKY	14/10/2021	31/03/2022	S/	9,500.00	S/	4,406.94	S/	4,054.38
8083	0046	001003	PROFESIONAL ADMINISTRATIVO	ABRIL 2022	D.Leg. N°1057	Cubierta	DNI	42355886	MELISSA CASTILLO CARRANZA	11/04/2019	7/03/2022	S/	13,500.00	S/	23,437.50	S/	18,668.79
8084	0046	000009	PROFESIONAL I	ABRIL 2022	D.Leg. N°1057	Cubierta	DNI	08160619	DANTE YSAIAS CASTRO PANTOJA	18/12/2014	7/03/2022	S/	8,000.00	S/	26,533.33	S/	21,180.61

8085	0046	003440	ESPECIALISTA	ABRIL 2022	D.Leg. N°1057	Cubierta	DNI	41632005	CAROL LIZZET CHUQUICHAICO CARRION	11/12/2020	2/03/2022	S/	12,000.00	S/	14,666.67	S/	11,839.99
8086	0046	004445	ASISTENTE	ABRIL 2022	D.Leg. N°1057	Cubierta	DNI	74733482	VALERIA GIULIANA COSTA BACA	14/10/2021	31/03/2022	S/	3,500.00	S/	1,623.61	S/	1,300.19
8087	0046	004188	ESPECIALISTA	ABRIL 2022	D.Leg. N°1057	Cubierta	DNI	43644377	VICTOR RAUL GOMEZ CISNEROS	07/01/2021	23/03/2022	S/	9,500.00	S/	9,315.27	S/	7,455.00
8088	0046	001947	ESPECIALISTA EN PRESUPUESTO	ABRIL 2022	D.Leg. N°1057	Cubierta	DNI	40065441	JEAN CARLO GRADOS RIOS	01/09/2017	14/03/2022	S/	5,000.00	S/	5,527.77	S/	3,315.83
8089	0046	002743	ESPECIALISTA	ABRIL 2022	D.Leg. N°1057	Cubierta	DNI	41610355	FLOR CANDY GUERRERO LOZANO	09/01/2020	11/03/2022	S/	10,000.00	S/	11,750.00	S/	9,260.32
8090	0046	004578	ESPECIALISTA	ABRIL 2022	D.Leg. N°1057	Cubierta	DNI	40362097	CAROL IVONNE INFANTES HERRERA	27/10/2021	28/02/2022	S/	9,000.00	S/	1,012.50	S/	877.94
8091	0046	004184	ESPECIALISTA	ABRIL 2022	D.Leg. N°1057	Cubierta	DNI	46803353	CHRISTIAN KENYO JULCA SANCHEZ	02/11/2020	4/03/2022	S/	8,500.00	S/	2,337.50	S/	1,870.70
8092	0046	002109	ESPECIALISTA	ABRIL 2022	D.Leg. N°1057	Cubierta	DNI	47297685	SANDRA MARIA JURADO AMPUDIA	07/11/2017	14/03/2022	S/	8,000.00	S/	28,177.77	S/	22,868.37
8093	0046	004572	ESPECIALISTA	ABRIL 2022	D.Leg. N°1057	Cubierta	DNI	43570877	ENMANUEL SANDRO LA ROSA CARMONA	27/10/2021	23/02/2021	S/	9,000.00	S/	3,850.00	S/	3,081.15
8094	0046	000160	PROFESIONAL I	ABRIL 2022	D.Leg. N°1057	Cubierta	DNI	08149239	ZEALER RICARDO LICETA PAEZ	19/09/2014	4/03/2022	S/	7,000.00	S/	9,722.22	S/	7,652.36
8095	0046	002012	ANALISTA	ABRIL 2022	D.Leg. N°1057	Cubierta	DNI	73216709	LESLIE TIFFANY LOPEZ CHANG	16/10/2017	31/03/2022	S/	6,000.00	S/	7,950.00	S/	6,362.38
8096	0046	004666	ANALISTA	ABRIL 2022	D.Leg. N°1057	Cubierta	DNI	15736095	CESAR ARTURO MONTERO DIAZ	08/11/2021	31/03/2022	S/	7,500.00	S/	2,979.17	S/	2,340.73
8097	0046	003590	ESPECIALISTA	ABRIL 2022	D.Leg. N°1057	Cubierta	DNI	15962790	GLORIA MARIA MUNDINES MATUTE	01/12/2020	25/03/2022	S/	13,000.00	S/	14,986.11	S/	11,869.65
8098	0046	001530	ESPECIALISTA	ABRIL 2022	D.Leg. N°1057	Cubierta	DNI	45851616	GERALDINE VANESSA OLIVERA ASTO	04/04/2016	3/03/2022	S/	9,000.00	S/	14,250.00	S/	11,472.67
8099	0046	001536	ESPECIALISTA	ABRIL 2022	D.Leg. N°1057	Cubierta	DNI	18070051	JORGE GIOVANNI PACCINI BUSTOS	03/09/2019	7/03/2022	S/	13,000.00	S/	14,913.89	S/	11,823.48
8100	0046	002639	PROFESIONAL I	ABRIL 2022	D.Leg. N°1057	Cubierta	DNI	70512235	MANUEL FRANCISCO PALMI PADILLA	01/04/2019	15/03/2022	S/	5,000.00	S/	11,791.67	S/	9,455.37
8101	0046	002690	ESPECIALISTA	ABRIL 2022	D.Leg. N°1057	Cubierta	DNI	40924570	YRENE DEL ROSARIO PANTOJA OCAMPO	22/01/2020	7/03/2022	S/	10,000.00	S/	16,222.22	S/	12,855.98
8102	0046	002207	ESPECIALISTA I	ABRIL 2022	D.Leg. N°1057	Cubierta	DNI	40060046	CARLOS CESAR PORTILLO CALDERON	18/10/2019	21/03/2022	S/	12,000.00	S/	13,933.33	S/	11,033.83
8103	0046	002488	ESPECIALISTA	ABRIL 2022	D.Leg. N°1057	Cubierta	DNI	31668481	ROSANA MARIA PORTOCARRERO MENDEZ	11/12/2020	30/03/2022	S/	13,000.00	S/	10,905.55	S/	8,586.83
8104	0046	001135	ESPECIALISTA	ABRIL 2022	D.Leg. N°1057	Cubierta	DNI	20046545	MARLON IVAN PRIETO HORMAZA	14/05/2019	4/03/2022	S/	10,000.00	S/	19,027.78	S/	15,362.82
8105	0046	003364	ESPECIALISTA	ABRIL 2022	D.Leg. N°1057	Cubierta	DNI	44870588	MIGUEL ALEJANDRO QUINTANA PAHUACHO	11/12/2020	7/03/2022	S/	8,000.00	S/	6,155.56	S/	4,926.29
8106	0046	002715	ASISTENTE	ABRIL 2022	D.Leg. N°1057	Cubierta	DNI	47875619	KEVIN EDWARD RODRIGUEZ ORELLANA	06/07/2020	24/03/2022	S/	2,500.00	S/	3,798.61	S/	3,048.76
8107	0046	004144	ANALISTA	ABRIL 2022	D.Leg. N°1057	Cubierta	DNI	41246645	ELIZABETH VERONICA ROMERO MAYTA	11/01/2021	1/03/2022	S/	7,000.00	S/	3,808.15	S/	3,047.66
8108	0046	001917	ESPECIALISTA	ABRIL 2022	D.Leg. N°1057	Cubierta	DNI	42933053	HECTOR ALBERTO SEDANO MALCA	10/05/2017	21/03/2022	S/	12,000.00	S/	29,159.17	S/	23,295.20
8109	0046	002231	ESPECIALISTA I	ABRIL 2022	D.Leg. N°1057	Cubierta	DNI	41317814	MARITZA ROSARIO SOLIS POLO	01/10/2020	31/03/2022	S/	12,000.00	S/	9,600.00	S/	7,704.96
8110	0046	001831	ESPECIALISTA	ABRIL 2022	D.Leg. N°1057	Cubierta	DNI	40351273	GILMER FREDY TICONA MAQUERA	01/09/2017	4/03/2022	S/	9,500.00	S/	19,778.48	S/	15,715.21
8111	0046	000819	ABOGADO	ABRIL 2022	D.Leg. N°1057	Cubierta	DNI	40933719	KELLY ROXANA VALVERDE HERRERA	01/10/2013	1/03/2022	S/	7,000.00	S/	9,936.11	S/	7,820.71
8112	0046	002476	ESPECIALISTA	ABRIL 2022	D.Leg. N°1057	Cubierta	DNI	24000626	ROXANA VILLA SAIRE	21/01/2019	20/03/2022	S/	10,000.00	S/	7,000.00	S/	5,509.70
8113	0046	001888	ESPECIALISTA	ABRIL 2022	D.Leg. N°1057	Cubierta	DNI	07636147	EDUARDO VILLACORTA CONTRERAS	01/12/2020	3/03/2022	S/	12,000.00	S/	9,100.00	S/	7,158.06
8114	0046	002180	ESPECIALISTA	ABRIL 2022	D.Leg. N°1057	Cubierta	DNI	44780763	SUSANA ROSMERY VILQUINICHE ROMANI	27/12/2019	18/03/2022	S/	10,000.00	S/	8,222.22	S/	6,460.19
8115	0046	003000	DIRECTOR	ABRIL 2022	D.Leg. N°1057	Cubierta	DNI	40815587	JUAN CARLOS ZECENARRO MONGE	01/11/2019	17/02/2022	S/	15,600.00	S/	15,600.00	S/	12,341.68
8116	0046	000861	PROFESIONAL ADMINISTRATIVO	ABRIL 2022	D.Leg. N°1057	Cubierta	DNI	08174624	AIDA ANA MARIA ZUÑE ALBORNOZ	06/02/2013	7/03/2022	S/	9,000.00	S/	18,800.00	S/	14,928.52
8117	0046	003042	COORDINADOR	MAYO 2022	D.Leg. N°1057	Cubierta	DNI	42241390	JACKELYN JESSICA JUAREZ CORNEJO	27/12/2019	Indeterminado	S/	12,000.00	S/	12,000.00	S/	9,461.32
8118	0046	000015	PROFESIONAL I	MAYO 2022	D.Leg. N°1057	Cubierta	DNI	09092946	GLADYS MINU ALIAGA SILVA	01/01/2009	Indeterminado	S/	3,714.00	S/	3,714.00	S/	3,416.88
8119	0046	000234	PROFESIONAL I	MAYO 2022	D.Leg. N°1057	Cubierta	DNI	22406198	ELVIS RICARDO JARA FIGUEROA	01/01/2009	Indeterminado	S/	4,302.00	S/	4,302.00	S/	4,302.00
8120	0046	003507	ANALISTA	MAYO 2022	D.Leg. N°1057	Cubierta	DNI	40208951	ANA MARIA AYCA MARIN	15/07/2020	Indeterminado	S/	8,000.00	S/	8,000.00	S/	6,292.80
8121	0046	003466	ANALISTA	MAYO 2022	D.Leg. N°1057	Cubierta	DNI	45139431	PAMELA MIREYA SALDARRIAGA NEGRINI	15/07/2020	Indeterminado	S/	8,000.00	S/	8,000.00	S/	4,540.86
8122	0046	003519	ANALISTA	MAYO 2022	D.Leg. N°1057	Cubierta	DNI	16708279	JORGE YSMAEL ORTEGA CABREJOS	24/11/2020	Indeterminado	S/	8,000.00	S/	8,000.00	S/	6,292.80
8123	0046	005081	ASISTENTE	MAYO 2022	D.Leg. N°1057	Cubierta	DNI	72952823	MARILYN YURIKO LEIVA IROBA	14/10/2021	10/06/2022	S/	3,000.00	S/	3,000.00	S/	2,407.80
8124	0046	004953	ESPECIALISTA	MAYO 2022	D.Leg. N°1057	Cubierta	DNI	40241591	INES RIVERA LOPEZ	15/10/2021	Indeterminado	S/	11,000.00	S/	11,000.00	S/	8,813.52
8125	0046	005063	ANALISTA	MAYO 2022	D.Leg. N°1057	Cubierta	DNI	74044640	SOL MARIA ACUÑA FLORES	13/10/2021	Indeterminado	S/	5,500.00	S/	5,500.00	S/	4,414.30
8126	0046	004859	ANALISTA	MAYO 2022	D.Leg. N°1057	Cubierta	DNI	40924934	JOSE TOMAS AGUILAR GODOS	14/10/2021	Indeterminado	S/	7,500.00	S/	7,500.00	S/	5,903.25
8127	0046	005049	ASISTENTE	MAYO 2022	D.Leg. N°1057	Cubierta	DNI	43893510	LITA DEL PILAR SIESQUEN ACOSTA	12/10/2021	Indeterminado	S/	4,000.00	S/	4,000.00	S/	3,146.40
8128	0046	004864	ANALISTA	MAYO 2022	D.Leg. N°1057	Cubierta	DNI	47705025	ERICK ALCIDES SOTOMAYOR CASTRO	15/10/2021	Indeterminado	S/	6,000.00	S/	6,000.00	S/	4,815.60
8129	0046	004999	ESPECIALISTA	MAYO 2022	D.Leg. N°1057	Cubierta	DNI	09856187	CARLOS GUILLERMO TELLO VILLENA	12/10/2021	Indeterminado	S/	10,000.00	S/	10,000.00	S/	7,871.00
8130	0046	001939	ESPECIALISTA	MAYO 2022	D.Leg. N°1057	Cubierta	DNI	40508665	SUSAN MIREYA ARRUNATEGUI PASAPERA	01/09/2017	Indeterminado	S/	8,000.00	S/	8,000.00	S/	6,292.80
8131	0046	003556	CONSULTOR	MAYO 2022	D.Leg. N°1057	Cubierta	DNI	09859308	HAYDEE BALAREZO AVALOS	15/08/2014	Indeterminado	S/	5,800.00	S/	5,800.00	S/	4,576.74
8132	0046	003557	CONSULTOR	MAYO 2022	D.Leg. N°1057	Cubierta	DNI	16706800	JEANETTE YVONNE FERNANDEZ AREVALO	15/08/2014	Indeterminado	S/	9,000.00	S/	9,000.00	S/	6,615.46
8133	0046	005031	ESPECIALISTA	MAYO 2022	D.Leg. N°1057	Cubierta	DNI	45437489	SIBY GISELA TORRES CASTRO	15/10/2021	Indeterminado	S/	9,000.00	S/	9,000.00	S/	7,207.20
8134	0046	003553	CONSULTOR	MAYO 2022	D.Leg. N°1057	Cubierta	DNI	20578688	BETTY COSSIO SOSA	16/04/2014	Indeterminado	S/	14,000.00	S/	14,000.00	S/	10,767.40
8135	0046	005002	ANALISTA	MAYO 2022	D.Leg. N°1057	Cubierta	DNI	74202036	SANTIAGO ALBERTO VARGAS CHAVEZ	18/10/2021	30/06/2022	S/	5,000.00	S/	5,000.00	S/	4,004.00
8136	0046	005052	ESPECIALISTA	MAYO 2022	D.Leg. N°1057	Cubierta	DNI	70106201	CLAUDIA LUCIA VARILLAS ARANA	12/10/2021	Indeterminado	S/	9,000.00	S/	9,000.00	S/	7,083.90
8137	0046	005078	COORDINADOR	MAYO 2022	D.Leg. N°1057	Cubierta	DNI	43516205	MARIA LUISA VASQUEZ ROSSI	15/10/2021	30/06/2022	S/	12,000.00	S/	12,000.00	S/	9,631.72
8138	0046	003555	CONSULTOR	MAYO 2022	D.Leg. N°1057	Cubierta	DNI	29541265	FERNANDO JAVIER ROJAS FUENTES	16/04/2014	Indeterminado	S/	14,000.00	S/	14,000.00	S/	11,069.32
8139	0046	004937	ESPECIALISTA	MAYO 2022	D.Leg. N°1057	Cubierta	DNI	09628928	CARLOS FERNANDO VENTURA IZAGUIRRE	14/10/2021	Indeterminado	S/	10,000.00	S/	10,000.00	S/	8,026.00
8140	0046	004960	ANALISTA	MAYO 2022	D.Leg. N°1057	Cubierta	DNI	45584738	CHRISTIAN VILCAPOMA PALOMINO	15/10/2021	Indeterminado	S/	5,000.00	S/	5,000.00	S/	4,401.50
8141	0046	003554	CONSULTOR	MAYO 2022	D.Leg. N°1057	Cubierta	DNI	06184306	NANCY SALVADOR LINARES	01/08/2014	Indeterminado	S/	5,000.00	S/	5,000.00	S/	4,401.50
8142	0046	003558	CONSULTOR	MAYO 2022	D.Leg. N°1057	Cubierta	DNI	09887505	FELIX MARTIN MENDOZA BARRERA	01/08/2014	Indeterminado	S/	9,500.00	S/	9,500.00	S/	7,559.70
8143	0046	005043	ANALISTA	MAYO 2022	D.Leg. N°1057	Cubierta	DNI	46497291	KATHY MARIBEL VILCARROMERO CONTRERAS	13/10/2021	Indeterminado	S/	6,000.00	S/	6,000.00	S/	4,804.80
8144	0046	004842	ANALISTA	MAYO 2022	D.Leg. N°1057	Cubierta	DNI	47635611	STEFFANY VILLANUEVA CARPIO	18/10/2021	Indeterminado	S/	7,500.00	S/	7,500.00	S/	6,006.00

8145	0046	004854	ANALISTA	MAYO 2022	D.Leg. N°1057	Cubierta	DNI	46377631	FRANK BRAYAN YARI MERMA	12/10/2021	30/06/2022	S/	7,500.00	S/	7,500.00	S/	6,002.25
8146	0046	005095	AUXILIAR	MAYO 2022	D.Leg. N°1057	Cubierta	DNI	08965530	LUIS ANANIAS ARROYO LOBATON	25/10/2021	Indeterminado	S/	3,000.00	S/	3,000.00	S/	2,647.80
8147	0046	003366	ESPECIALISTA	MAYO 2022	D.Leg. N°1057	Cubierta	DNI	40831856	ARMANDO IVAN PATAZCA ULFE	15/07/2020	Indeterminado	S/	8,000.00	S/	8,000.00	S/	6,256.57
8148	0046	004825	ESPECIALISTA	MAYO 2022	D.Leg. N°1057	Cubierta	DNI	09859634	RINA CECILIA AGUILAR SILVA	27/10/2021	Indeterminado	S/	8,000.00	S/	7,999.44	S/	6,292.36
8149	0046	005038	ESPECIALISTA	MAYO 2022	D.Leg. N°1057	Cubierta	DNI	72851591	JOANA RINA MAMANI VICTORIO	25/10/2021	Indeterminado	S/	8,000.00	S/	8,000.00	S/	6,320.00
8150	0046	005035	ASISTENTE	MAYO 2022	D.Leg. N°1057	Cubierta	DNI	77042459	THALIA ESTEPHANY CHAVEZ VILLAVICENCIO	26/10/2021	Indeterminado	S/	2,500.00	S/	2,500.00	S/	2,006.50
8151	0046	000723	ASISTENTE CONTABLE	MAYO 2022	D.Leg. N°1057	Cubierta	DNI	42419427	EDSON PAOLO CORNEJO CARRILLO	01/04/2019	Indeterminado	S/	5,000.00	S/	5,000.00	S/	3,999.00
8152	0046	002382	ESPECIALISTA	MAYO 2022	D.Leg. N°1057	Cubierta	DNI	41522708	JAVIER RAUL FUENTES SAENZ	03/09/2018	Indeterminado	S/	10,000.00	S/	10,000.00	S/	3,385.47
8153	0046	005037	ASISTENTE	MAYO 2022	D.Leg. N°1057	Cubierta	DNI	70778681	LUIS ROBERTO FARFAN SAAVEDRA	26/10/2021	Indeterminado	S/	2,500.00	S/	2,500.00	S/	2,006.50
8154	0046	005074	ESPECIALISTA	MAYO 2022	D.Leg. N°1057	Cubierta	DNI	41831330	LUISA VICTORIA MORAN BARRO	22/10/2021	Indeterminado	S/	10,000.00	S/	10,000.00	S/	8,026.00
8155	0046	005028	ANALISTA	MAYO 2022	D.Leg. N°1057	Cubierta	DNI	46475749	SELMA VERENIS HUARINGA BAILON	26/10/2021	Indeterminado	S/	6,000.00	S/	6,000.00	S/	4,801.80
8156	0046	003513	ANALISTA	MAYO 2022	D.Leg. N°1057	Cubierta	DNI	43579957	MELINA GISELLA TAMARIS TRUJILLO CAICO	14/07/2020	Indeterminado	S/	8,000.00	S/	8,000.00	S/	6,285.60
8157	0046	004866	ANALISTA	MAYO 2022	D.Leg. N°1057	Cubierta	DNI	43479282	JESUS JHONNATAN RUGGEL JULCA	26/10/2021	Indeterminado	S/	7,500.00	S/	7,500.00	S/	5,925.00
8158	0046	004933	ANALISTA	MAYO 2022	D.Leg. N°1057	Cubierta	DNI	10613351	RAFAEL TORRES VELA	25/10/2021	Indeterminado	S/	7,500.00	S/	7,500.00	S/	5,899.50
8159	0046	004863	COORDINADOR	MAYO 2022	D.Leg. N°1057	Cubierta	DNI	41552882	RONALD ZUMAETA PEREZ	25/10/2021	Indeterminado	S/	12,000.00	S/	12,000.00	S/	9,476.92
8160	0046	004867	ASISTENTE	MAYO 2022	D.Leg. N°1057	Cubierta	DNI	40969737	LUIS ANGEL VALDEZ URRIOLA	26/10/2021	Indeterminado	S/	4,000.00	S/	4,000.00	S/	3,203.20
8161	0046	005090	ESPECIALISTA	MAYO 2022	D.Leg. N°1057	Cubierta	DNI	40015119	TOMAS GALLARDAY VASQUEZ	28/10/2021	Indeterminado	S/	9,500.00	S/	9,500.00	S/	7,624.70
8162	0046	001737	ESPECIALISTA	MAYO 2022	D.Leg. N°1057	Cubierta	DNI	40158550	GINO AYON VARILLAS	03/03/2017	Indeterminado	S/	10,000.00	S/	10,000.00	S/	5,488.36
8163	0046	004830	ESPECIALISTA	MAYO 2022	D.Leg. N°1057	Cubierta	DNI	40345068	DIANA JUDITH GOMEZ MARTINEZ	21/10/2021	Indeterminado	S/	10,000.00	S/	10,000.00	S/	7,871.00
8164	0046	005094	ANALISTA	MAYO 2022	D.Leg. N°1057	Cubierta	DNI	47587222	ELIZABETH GURBILLON RIMARACHIN	26/10/2021	Indeterminado	S/	5,500.00	S/	5,500.00	S/	4,401.65
8165	0046	005096	AUXILIAR	MAYO 2022	D.Leg. N°1057	Cubierta	DNI	09521844	SIMON LEONARDO MAYORGA NAMUCHE	26/10/2021	Indeterminado	S/	3,000.00	S/	3,000.00	S/	2,639.40
8166	0046	004782	ESPECIALISTA	MAYO 2022	D.Leg. N°1057	Cubierta	DNI	41873260	ANTHONY MARTIN CESPEDES MOLINA	25/10/2021	Indeterminado	S/	9,000.00	S/	9,000.00	S/	7,223.40
8167	0046	004789	ESPECIALISTA	MAYO 2022	D.Leg. N°1057	Cubierta	DNI	09387254	MILAGROS CHANG CHANG	22/10/2021	Indeterminado	S/	8,500.00	S/	8,500.00	S/	6,686.10
8168	0046	004798	ANALISTA	MAYO 2022	D.Leg. N°1057	Cubierta	DNI	73568771	DANIEL ANDRES CHIPANA MUÑANTE	25/10/2021	Indeterminado	S/	5,000.00	S/	5,000.00	S/	3,950.00
8169	0046	000210	ESPECIALISTA I	MAYO 2022	D.Leg. N°1057	Cubierta	DNI	00432263	LOURDES ELENA MALDONADO PIMENTEL	06/11/2013	Indeterminado	S/	6,000.00	S/	6,000.00	S/	5,520.00
8170	0046	004761	ASISTENTE	MAYO 2022	D.Leg. N°1057	Cubierta	DNI	10686703	MARIO GENARO CHOQUE RICCI	22/10/2021	Indeterminado	S/	4,000.00	S/	4,000.00	S/	3,148.40
8171	0046	004800	ANALISTA	MAYO 2022	D.Leg. N°1057	Cubierta	DNI	18213133	MIGUEL ANGEL CUEVA GASTAÑADUI	22/10/2021	Indeterminado	S/	6,000.00	S/	6,000.00	S/	4,740.00
8172	0046	004762	ASISTENTE	MAYO 2022	D.Leg. N°1057	Cubierta	DNI	76322490	ALVARO FELIX ESPINO NAVARRO	22/10/2021	Indeterminado	S/	4,000.00	S/	4,000.00	S/	3,203.20
8173	0046	003002	COORDINADOR	MAYO 2022	D.Leg. N°1057	Cubierta	DNI	09348072	JOHNNY OSCAR ALVAREZ OCHOA	24/11/2020	Indeterminado	S/	12,000.00	S/	12,000.00	S/	7,967.94
8174	0046	004787	ESPECIALISTA	MAYO 2022	D.Leg. N°1057	Cubierta	DNI	46287493	ROSMERY LUISA GUTIERREZ PADILLA	22/10/2021	Indeterminado	S/	8,500.00	S/	8,500.00	S/	6,686.10
8175	0046	004788	ESPECIALISTA	MAYO 2022	D.Leg. N°1057	Cubierta	DNI	09910361	ROMAN JARPAIKAMAYOC HUALLANCA VITERI	22/10/2021	Indeterminado	S/	8,500.00	S/	8,500.00	S/	6,678.45
8176	0046	004767	ESPECIALISTA	MAYO 2022	D.Leg. N°1057	Cubierta	DNI	06254022	JORGE SANTIAGO PANTOJA COLLANTES	22/10/2021	Indeterminado	S/	8,000.00	S/	8,000.00	S/	6,166.80
8177	0046	004811	ESPECIALISTA	MAYO 2022	D.Leg. N°1057	Cubierta	DNI	45638294	GLADYS YUNET RIVERA SANCHEZ	25/10/2021	Indeterminado	S/	8,500.00	S/	8,500.00	S/	6,690.35
8178	0046	004770	ESPECIALISTA	MAYO 2022	D.Leg. N°1057	Cubierta	DNI	42204869	WAGNER EDSON SILVA NOBLECILLA	22/10/2021	Indeterminado	S/	9,000.00	S/	9,000.00	S/	7,071.30
8179	0046	004765	ASISTENTE	MAYO 2022	D.Leg. N°1057	Cubierta	DNI	74315490	EDDY DENNIS URIARTE MUÑOZ	22/10/2021	Indeterminado	S/	4,000.00	S/	4,000.00	S/	3,210.40
8180	0046	004773	ANALISTA	MAYO 2022	D.Leg. N°1057	Cubierta	DNI	44774152	ARTURO OMAR CHONTO INOLOPU	26/10/2021	Indeterminado	S/	7,000.00	S/	7,000.00	S/	5,618.20
8181	0046	004790	ANALISTA	MAYO 2022	D.Leg. N°1057	Cubierta	DNI	70230722	INES YESSENIA FERNANDEZ CABRERA	25/10/2021	Indeterminado	S/	5,000.00	S/	5,000.00	S/	4,013.00
8182	0046	004740	ANALISTA	MAYO 2022	D.Leg. N°1057	Cubierta	DNI	09920871	CARLOS JATUNRUNA HUALLANCA VITERI	25/10/2021	Indeterminado	S/	7,000.00	S/	7,000.00	S/	5,515.30
8183	0046	004784	ANALISTA	MAYO 2022	D.Leg. N°1057	Cubierta	DNI	45529316	TICA LA ROSA ALARCON	26/10/2021	Indeterminado	S/	6,000.00	S/	6,000.00	S/	4,739.80
8184	0046	004776	ANALISTA	MAYO 2022	D.Leg. N°1057	Cubierta	DNI	43765508	MANUEL ANGEL LAURA GUZMAN	26/10/2021	Indeterminado	S/	7,000.00	S/	7,000.00	S/	5,537.10
8185	0046	004777	ANALISTA	MAYO 2022	D.Leg. N°1057	Cubierta	DNI	43854068	EDGARD ALONSO LINARES VASQUEZ	25/10/2021	Indeterminado	S/	7,000.00	S/	7,000.00	S/	5,530.00
8186	0046	004778	ANALISTA	MAYO 2022	D.Leg. N°1057	Cubierta	DNI	42126648	MIGUEL HUBER MARCELO BALDEON	26/10/2021	Indeterminado	S/	7,000.00	S/	7,000.00	S/	5,506.20
8187	0046	004791	ANALISTA	MAYO 2022	D.Leg. N°1057	Cubierta	DNI	42292416	EDISON RAUL MAYTA NINAHUAMAN	25/10/2021	Indeterminado	S/	5,000.00	S/	5,000.00	S/	3,933.00
8188	0046	004801	ANALISTA	MAYO 2022	D.Leg. N°1057	Cubierta	DNI	45612582	VANESSA FIORELLA MELO SUAREZ	26/10/2021	Indeterminado	S/	6,000.00	S/	6,000.00	S/	4,398.52
8189	0046	004803	ANALISTA	MAYO 2022	D.Leg. N°1057	Cubierta	DNI	07266272	JULIO CESAR MORALES LOPEZ	25/10/2021	Indeterminado	S/	7,000.00	S/	7,000.00	S/	5,509.70
8190	0046	004804	ANALISTA	MAYO 2022	D.Leg. N°1057	Cubierta	DNI	45038277	EDDIE JACKSON ÑIQUEN RAMOS	26/10/2021	Indeterminado	S/	7,000.00	S/	7,000.00	S/	5,530.00
8191	0046	004785	ANALISTA	MAYO 2022	D.Leg. N°1057	Cubierta	DNI	29730571	VIVIANA DORIS PINO MESTAS	25/10/2021	Indeterminado	S/	6,000.00	S/	6,000.00	S/	4,815.60
8192	0046	004805	ANALISTA	MAYO 2022	D.Leg. N°1057	Cubierta	DNI	80197662	PERCY QUISPE HANCCO	26/10/2021	Indeterminado	S/	7,000.00	S/	7,000.00	S/	5,602.10
8193	0046	005098	ANALISTA	MAYO 2022	D.Leg. N°1057	Cubierta	DNI	46068532	FERNANDO DELGADO ROSALES	25/10/2021	Indeterminado	S/	7,000.00	S/	7,000.00	S/	5,509.70
8194	0046	005102	ASISTENTE	MAYO 2022	D.Leg. N°1057	Cubierta	DNI	70438921	LISSET CRISTINA PISCOYA SALHUA	25/10/2021	Indeterminado	S/	3,500.00	S/	3,500.00	S/	3,089.10
8195	0046	005103	ASISTENTE	MAYO 2022	D.Leg. N°1057	Cubierta	DNI	41154888	EDWIN IVAN RAMOS MONTEZA	25/10/2021	28/06/2022	S/	3,500.00	S/	3,500.00	S/	3,033.10
8196	0046	005109	ANALISTA	MAYO 2022	D.Leg. N°1057	Cubierta	DNI	40116455	SANDY NATHALIE RAMOS ZAVALETA	25/10/2021	8/06/2022	S/	5,000.00	S/	5,000.00	S/	4,333.00
8197	0046	004969	ANALISTA	MAYO 2022	D.Leg. N°1057	Cubierta	DNI	47248608	ARACELI GERALDINE UGARTE BASURTO	03/11/2021	30/09/2022	S/	7,500.00	S/	7,500.00	S/	6,006.00
8198	0046	005099	ANALISTA	MAYO 2022	D.Leg. N°1057	Cubierta	DNI	41363184	NORA ELIZABETH ZUÑIGA RODRIGUEZ	25/10/2021	Indeterminado	S/	7,000.00	S/	6,766.67	S/	5,291.45
8199	0046	005105	SECRETARIA/O	MAYO 2022	D.Leg. N°1057	Cubierta	DNI	41167035	FELICIA ISABEL ROJAS VALDIVIA	26/10/2021	Indeterminado	S/	3,000.00	S/	2,997.92	S/	2,599.50
8200	0046	005093	ANALISTA	MAYO 2022	D.Leg. N°1057	Cubierta	DNI	46176055	MARYNES HERENCIA ACUÑA	26/10/2021	Indeterminado	S/	7,000.00	S/	7,000.00	S/	5,602.10
8201	0046	005092	ANALISTA	MAYO 2022	D.Leg. N°1057	Cubierta	DNI	43639667	JORDAN SEBASTIAN MOTTA CACERES	26/10/2021	Indeterminado	S/	7,000.00	S/	7,000.00	S/	5,506.20
8202	0046	004826	ESPECIALISTA	MAYO 2022	D.Leg. N°1057	Cubierta	DNI	16750419	MAGALY DEL MILAGRO LOSSIO ANDRADE	27/10/2021	Indeterminado	S/	8,000.00	S/	7,883.33	S/	6,201.03
8203	0046	004822	ESPECIALISTA	MAYO 2022	D.Leg. N°1057	Cubierta	DNI	09632789	ANA LOURDES NOLASCO CONTRERAS	27/10/2021	Indeterminado	S/	9,000.00	S/	8,818.12	S/	6,871.33
8204	0046	004828	ASISTENTE	MAYO 2022	D.Leg. N°1057	Cubierta	DNI	09354581	MARIA VICTORIA GARRO PALOMINO	27/10/2021	Indeterminado	S/	3,500.00	S/	3,481.28	S/	3,016.88

8205	0046	004816	ANALISTA	MAYO 2022	D.Leg. N°1057	Cubierta	DNI	47053304	FELICITAS LINGAN MENDOZA	27/10/2021	Indeterminado	S/	4,500.00	S/	4,500.00	S/ 3,601.35
8206	0046	004818	ESPECIALISTA	MAYO 2022	D.Leg. N°1057	Cubierta	DNI	07713850	BERTHA GISELLA ORTEGA BOCANEGRA	27/10/2021	Indeterminado	S/	9,000.00	S/	9,000.00	S/ 7,083.90
8207	0046	004792	ANALISTA	MAYO 2022	D.Leg. N°1057	Cubierta	DNI	76592532	LITZ ROSITA ROA MERINO	25/10/2021	Indeterminado	S/	5,000.00	S/	5,000.00	S/ 4,013.00
8208	0046	004799	ANALISTA	MAYO 2022	D.Leg. N°1057	Cubierta	DNI	42499262	JAVIER ROJAS TENIO	26/10/2021	Indeterminado	S/	6,000.00	S/	6,000.00	S/ 4,801.80
8209	0046	004806	ANALISTA	MAYO 2022	D.Leg. N°1057	Cubierta	DNI	43506023	ABDON VICENCIO SALDAÑA TINEDO	26/10/2021	Indeterminado	S/	7,000.00	S/	7,000.00	S/ 5,165.00
8210	0046	004769	ASISTENTE	MAYO 2022	D.Leg. N°1057	Cubierta	DNI	47998071	EDERSON NILDO SURJANO PALPA	25/10/2021	Indeterminado	S/	4,000.00	S/	4,000.00	S/ 3,530.40
8211	0046	004795	ANALISTA	MAYO 2022	D.Leg. N°1057	Cubierta	DNI	45732545	ABRAHAM SALOMON ZAMUDIO MENDOZA	26/10/2021	Indeterminado	S/	5,000.00	S/	5,000.00	S/ 4,013.00
8212	0046	004808	ANALISTA	MAYO 2022	D.Leg. N°1057	Cubierta	DNI	42684024	CESAR LUIS RAMOS CUEVA	26/10/2021	Indeterminado	S/	7,000.00	S/	7,000.00	S/ 5,618.20
8213	0046	004809	ANALISTA	MAYO 2022	D.Leg. N°1057	Cubierta	DNI	09614826	JIMMY ALEJANDRO PALOMINO AGUILAR	26/10/2021	Indeterminado	S/	7,000.00	S/	7,000.00	S/ 5,605.60
8214	0046	004794	ANALISTA	MAYO 2022	D.Leg. N°1057	Cubierta	DNI	41091027	ELIDA DIANA TAPIA MARIÑOS	25/10/2021	Indeterminado	S/	5,000.00	S/	5,000.00	S/ 4,013.00
8215	0046	004838	ANALISTA	MAYO 2022	D.Leg. N°1057	Cubierta	DNI	72782446	ANDREA ISABEL TRUJILLO CABRERA	03/11/2021	Indeterminado	S/	7,000.00	S/	7,000.00	S/ 5,530.00
8216	0046	004949	ANALISTA	MAYO 2022	D.Leg. N°1057	Cubierta	DNI	73070510	LUIGI STEVENS CASTRO FUENTES	03/11/2021	Indeterminado	S/	7,000.00	S/	7,000.00	S/ 5,397.41
8217	0046	004979	ESPECIALISTA	MAYO 2022	D.Leg. N°1057	Cubierta	DNI	47151364	KERVY JUNIOR RAMOS ZAPANA	03/11/2021	Indeterminado	S/	9,500.00	S/	9,500.00	S/ 7,624.70
8218	0046	004950	ESPECIALISTA	MAYO 2022	D.Leg. N°1057	Cubierta	DNI	42096560	THAIZ KATHIA PEÑA ZAPATA	03/11/2021	Indeterminado	S/	10,500.00	S/	10,500.00	S/ 8,148.33
8219	0046	004986	ESPECIALISTA	MAYO 2022	D.Leg. N°1057	Cubierta	DNI	40615878	DELISA ELGUERA MORALES	03/11/2021	Indeterminado	S/	11,000.00	S/	11,000.00	S/ 8,597.82
8220	0046	002136	ESPECIALISTA	MAYO 2022	D.Leg. N°1057	Cubierta	DNI	40470133	DAVID MARCELINO YAURIS HUAYTA	02/11/2017	Indeterminado	S/	7,000.00	S/	7,000.00	S/ 5,509.70
8221	0046	004858	ANALISTA	MAYO 2022	D.Leg. N°1057	Cubierta	DNI	45834072	JHAN CARLO VENERO CAMPANA	03/11/2021	Indeterminado	S/	7,500.00	S/	7,500.00	S/ 6,019.50
8222	0046	004872	ANALISTA	MAYO 2022	D.Leg. N°1057	Cubierta	DNI	48896586	NATALIA IRINA ALCOCER ROSALES	03/11/2021	Indeterminado	S/	7,500.00	S/	7,500.00	S/ 6,002.25
8223	0046	004873	ANALISTA	MAYO 2022	D.Leg. N°1057	Cubierta	DNI	41372870	FRAY GABRIEL ANTIVO CALVO	03/11/2021	Indeterminado	S/	7,500.00	S/	7,500.00	S/ 6,006.00
8224	0046	004874	ANALISTA	MAYO 2022	D.Leg. N°1057	Cubierta	DNI	46597463	WILSON ADEMIR ARAGON ALVAREZ	03/11/2021	Indeterminado	S/	7,500.00	S/	7,500.00	S/ 6,002.25
8225	0046	004875	ANALISTA	MAYO 2022	D.Leg. N°1057	Cubierta	DNI	41533232	NANCY MARGOTH BURGA CASTRO	03/11/2021	Indeterminado	S/	7,500.00	S/	7,500.00	S/ 6,019.50
8226	0046	004876	ANALISTA	MAYO 2022	D.Leg. N°1057	Cubierta	DNI	08627548	ROSANA JACQUELINE BUSTOS VILLALOBOS	03/11/2021	Indeterminado	S/	7,500.00	S/	7,500.00	S/ 5,749.67
8227	0046	004877	ANALISTA	MAYO 2022	D.Leg. N°1057	Cubierta	DNI	70141748	ALLYSON STEFANIA CANO CORTEZ	03/11/2021	Indeterminado	S/	7,500.00	S/	7,500.00	S/ 5,903.25
8228	0046	004878	ANALISTA	MAYO 2022	D.Leg. N°1057	Cubierta	DNI	42798395	MARIANELA CHANTA HUANCAS	03/11/2021	Indeterminado	S/	7,500.00	S/	7,500.00	S/ 5,553.39
8229	0046	004879	ANALISTA	MAYO 2022	D.Leg. N°1057	Cubierta	DNI	40539406	SONIA CISNEROS CARDENAS	03/11/2021	Indeterminado	S/	7,500.00	S/	7,500.00	S/ 5,892.75
8230	0046	004880	ANALISTA	MAYO 2022	D.Leg. N°1057	Cubierta	DNI	21072319	MARIA ISABEL CONTRERAS MARTINEZ	03/11/2021	Indeterminado	S/	7,500.00	S/	7,500.00	S/ 5,860.00
8231	0046	004881	ANALISTA	MAYO 2022	D.Leg. N°1057	Cubierta	DNI	46449902	NOHELY PAOLA CUEVA CHAPOÑAN	03/11/2021	Indeterminado	S/	7,500.00	S/	7,500.00	S/ 5,834.50
8232	0046	004882	ANALISTA	MAYO 2022	D.Leg. N°1057	Cubierta	DNI	40180524	ANA CECILIA DAMIAN CUBAS	03/11/2021	Indeterminado	S/	7,500.00	S/	7,500.00	S/ 6,019.50
8233	0046	004883	ANALISTA	MAYO 2022	D.Leg. N°1057	Cubierta	DNI	10681825	NOELIA DAVILA VASQUEZ DE MERINO	08/11/2021	Indeterminado	S/	7,500.00	S/	7,500.00	S/ 5,903.25
8234	0046	004884	ANALISTA	MAYO 2022	D.Leg. N°1057	Cubierta	DNI	44517108	MIRIAN FLORES CARBAJAL	03/11/2021	Indeterminado	S/	7,500.00	S/	7,500.00	S/ 5,866.52
8235	0046	004885	ANALISTA	MAYO 2022	D.Leg. N°1057	Cubierta	DNI	47218437	MARICARMEN GALAN LORO	03/11/2021	Indeterminado	S/	7,500.00	S/	7,500.00	S/ 6,019.50
8236	0046	004886	ANALISTA	MAYO 2022	D.Leg. N°1057	Cubierta	DNI	43420898	PATRICIA ADELAIDA GARCIA MEDINA	03/11/2021	Indeterminado	S/	7,500.00	S/	7,500.00	S/ 5,892.75
8237	0046	004887	ANALISTA	MAYO 2022	D.Leg. N°1057	Cubierta	DNI	48391509	PAUL ALONSO HUERTAS DE LA CRUZ	03/11/2021	Indeterminado	S/	7,500.00	S/	7,500.00	S/ 5,925.00
8238	0046	004888	ANALISTA	MAYO 2022	D.Leg. N°1057	Cubierta	DNI	47541256	LUCIA ANDREA JACAY GARCIA	03/11/2021	Indeterminado	S/	7,500.00	S/	7,500.00	S/ 5,909.25
8239	0046	004890	ANALISTA	MAYO 2022	D.Leg. N°1057	Cubierta	DNI	16003744	KELA KATTY JURADO HINOSTROZA	03/11/2021	Indeterminado	S/	7,500.00	S/	7,500.00	S/ 5,998.50
8240	0046	004892	ANALISTA	MAYO 2022	D.Leg. N°1057	Cubierta	DNI	42465122	ROSARIO DEL PILAR MALLQUI QUISPE	03/11/2021	Indeterminado	S/	7,500.00	S/	7,500.00	S/ 6,002.25
8241	0046	004893	ANALISTA	MAYO 2022	D.Leg. N°1057	Cubierta	DNI	42166415	JAQUELINE MILAGROS MAYMA PALMA	08/11/2021	Indeterminado	S/	7,500.00	S/	7,500.00	S/ 6,002.25
8242	0046	004940	ANALISTA	MAYO 2022	D.Leg. N°1057	Cubierta	DNI	73067208	WILMER BRYAM MONDRAGON OTERO	03/11/2021	Indeterminado	S/	7,500.00	S/	7,500.00	S/ 6,019.50
8243	0046	004942	ANALISTA	MAYO 2022	D.Leg. N°1057	Cubierta	DNI	45237730	NEIDA ELVIA NOLAZCO BRAVO	03/11/2021	Indeterminado	S/	7,500.00	S/	7,500.00	S/ 5,899.50
8244	0046	004943	ANALISTA	MAYO 2022	D.Leg. N°1057	Cubierta	DNI	42307606	NOEMI SOLEDAD ORIHUELA ORBEZO	03/11/2021	Indeterminado	S/	7,500.00	S/	7,500.00	S/ 5,795.00
8245	0046	004945	ANALISTA	MAYO 2022	D.Leg. N°1057	Cubierta	DNI	42405607	LUIS ENRIQUE PEREZ QUISPE	03/11/2021	Indeterminado	S/	7,500.00	S/	7,500.00	S/ 5,860.00
8246	0046	004946	ANALISTA	MAYO 2022	D.Leg. N°1057	Cubierta	DNI	44340300	IVAN MARCO ANTONIO PIZARRO CASTRO	03/11/2021	Indeterminado	S/	7,500.00	S/	7,500.00	S/ 6,019.50
8247	0046	004954	ANALISTA	MAYO 2022	D.Leg. N°1057	Cubierta	DNI	41004836	ROSARIO DEL PILAR POLANCO PORRAS	03/11/2021	Indeterminado	S/	7,500.00	S/	7,500.00	S/ 5,892.75
8248	0046	004955	ANALISTA	MAYO 2022	D.Leg. N°1057	Cubierta	DNI	44647964	ANGELA VALERIA PRIETO MORANTE	03/11/2021	Indeterminado	S/	7,500.00	S/	7,500.00	S/ 5,812.66
8249	0046	004956	ANALISTA	MAYO 2022	D.Leg. N°1057	Cubierta	DNI	42457120	JORGE SAUL QUILLATUPA ASTETE	03/11/2021	Indeterminado	S/	7,500.00	S/	7,500.00	S/ 6,019.50
8250	0046	004957	ANALISTA	MAYO 2022	D.Leg. N°1057	Cubierta	DNI	24006462	CARLOS YOEL QUISPE CANGALAYA	03/11/2021	Indeterminado	S/	7,500.00	S/	7,500.00	S/ 5,998.50
8251	0046	004959	ANALISTA	MAYO 2022	D.Leg. N°1057	Cubierta	DNI	44932196	MARIO ARNOLD ROJAS MARCA	03/11/2021	Indeterminado	S/	7,500.00	S/	7,500.00	S/ 6,002.25
8252	0046	004962	ANALISTA	MAYO 2022	D.Leg. N°1057	Cubierta	DNI	46456829	KHATERYN YULYANA ROJAS RIVERA	03/11/2021	Indeterminado	S/	7,500.00	S/	7,500.00	S/ 6,019.50
8253	0046	004963	ANALISTA	MAYO 2022	D.Leg. N°1057	Cubierta	DNI	45321311	DENISSA ROJAS VALENZUELA	03/11/2021	Indeterminado	S/	7,500.00	S/	7,500.00	S/ 6,019.50
8254	0046	004965	ANALISTA	MAYO 2022	D.Leg. N°1057	Cubierta	DNI	40474129	MAGALY ROXANA SILVA RAMOS	03/11/2021	Indeterminado	S/	7,500.00	S/	7,500.00	S/ 5,899.50
8255	0046	004966	ANALISTA	MAYO 2022	D.Leg. N°1057	Cubierta	DNI	41827098	CARLOS GUILLERMO SUAREZ HERNANDEZ	03/11/2021	Indeterminado	S/	7,500.00	S/	7,500.00	S/ 5,954.50
8256	0046	004967	ANALISTA	MAYO 2022	D.Leg. N°1057	Cubierta	DNI	10409888	NORA AMPARO TACURI MAIHUIRE	03/11/2021	Indeterminado	S/	7,500.00	S/	7,500.00	S/ 5,838.25
8257	0046	004970	ANALISTA	MAYO 2022	D.Leg. N°1057	Cubierta	DNI	09429103	GRICELDA BRISEIDA VELASQUEZ CONTRERAS	03/11/2021	Indeterminado	S/	7,500.00	S/	7,500.00	S/ 5,954.50
8258	0046	004972	ANALISTA	MAYO 2022	D.Leg. N°1057	Cubierta	DNI	47245840	INGRID JOHANA VILCHEZ FARRO	03/11/2021	Indeterminado	S/	7,500.00	S/	7,500.00	S/ 6,002.25
8259	0046	004973	ANALISTA	MAYO 2022	D.Leg. N°1057	Cubierta	DNI	46584564	SADHIT MARILU YARINGAÑO MEDINA	03/11/2021	Indeterminado	S/	7,500.00	S/	7,500.00	S/ 5,998.50
8260	0046	004974	ANALISTA	MAYO 2022	D.Leg. N°1057	Cubierta	DNI	19082541	MARTHA IRENE ZAVALETA SEGURA	03/11/2021	Indeterminado	S/	7,500.00	S/	7,500.00	S/ 5,937.25
8261	0046	004869	ESPECIALISTA	MAYO 2022	D.Leg. N°1057	Cubierta	DNI	42338095	RAUL ALEJANDRO LINARES ZORRILLA	03/11/2021	Indeterminado	S/	8,000.00	S/	8,000.00	S/ 6,420.80
8262	0046	005007	ESPECIALISTA	MAYO 2022	D.Leg. N°1057	Cubierta	DNI	28243870	TANIA CORDOVA YAURI	03/11/2021	Indeterminado	S/	11,000.00	S/	11,000.00	S/ 8,662.82
8263	0046	005033	ASISTENTE	MAYO 2022	D.Leg. N°1057	Cubierta	DNI	70446114	IVAN FRANKO CRISANTO MEDINA	03/11/2021	Indeterminado	S/	2,500.00	S/	2,500.00	S/ 2,006.50
8264	0046	005045	ANALISTA	MAYO 2022	D.Leg. N°1057	Cubierta	DNI	46610791	LUZ ESTEPHANIE CANCHIS ESPINOZA	03/11/2021	Indeterminado	S/	7,000.00	S/	7,000.00	S/ 5,602.10

8265	0046	005076	ESPECIALISTA	MAYO 2022	D.Leg. N°1057	Cubierta	DNI	46588609	EDBER EDER CHAMBILLA BENITO	03/11/2021	Indeterminado	S/	8,000.00	S/	8,000.00	S/	6,420.80
8266	0046	004895	COORDINADOR	MAYO 2022	D.Leg. N°1057	Cubierta	DNI	10689714	MARIELLI GUILLIANA BRUNO HONORES	03/11/2021	Indeterminado	S/	11,000.00	S/	11,000.00	S/	8,524.20
8267	0046	002352	ESPECIALISTA	MAYO 2022	D.Leg. N°1057	Cubierta	DNI	08145941	GLORIA MARIBEL TRONCOS JULCA	07/01/2021	Indeterminado	S/	10,000.00	S/	10,000.00	S/	7,424.30
8268	0046	004744	ANALISTA	MAYO 2022	D.Leg. N°1057	Cubierta	DNI	47301202	KAREN TATIANA DEL AGUILA ORBE	03/11/2021	Indeterminado	S/	5,000.00	S/	5,000.00	S/	4,001.50
8269	0046	004757	ASISTENTE	MAYO 2022	D.Leg. N°1057	Cubierta	DNI	41816289	CARLOS ENRIQUE CARDENAS CHUMPITAZ	03/11/2021	Indeterminado	S/	3,500.00	S/	3,500.00	S/	2,625.52
8270	0046	004758	ASISTENTE	MAYO 2022	D.Leg. N°1057	Cubierta	DNI	09607519	WILBERT WALTER SALAS EGUSQUIZA	03/11/2021	Indeterminado	S/	3,500.00	S/	3,492.22	S/	2,748.73
8271	0046	004759	ASISTENTE	MAYO 2022	D.Leg. N°1057	Cubierta	DNI	40739308	LIZARDO RAUL VILCA TORRES	03/11/2021	Indeterminado	S/	3,500.00	S/	3,477.15	S/	2,746.95
8272	0046	004750	ESPECIALISTA	MAYO 2022	D.Leg. N°1057	Cubierta	DNI	10079159	GILBER VILLEGAS LIZANA	03/11/2021	30/06/2022	S/	5,000.00	S/	5,000.00	S/	3,729.21
8273	0046	004752	ESPECIALISTA	MAYO 2022	D.Leg. N°1057	Cubierta	DNI	41910175	CLAUDIA DANIELA TUNQUE MAMANI	03/11/2021	9/05/2022	S/	5,000.00	S/	5,000.00	S/	4,401.50
8274	0046	004754	TECNICO	MAYO 2022	D.Leg. N°1057	Cubierta	DNI	47050263	JONATHAN CCAYHUARI CHIPA	03/11/2021	Indeterminado	S/	5,000.00	S/	5,000.00	S/	4,004.00
8275	0046	004894	COORDINADOR	MAYO 2022	D.Leg. N°1057	Cubierta	DNI	08724071	HERNAN ARESTEGUI MATUTTI	03/11/2021	Indeterminado	S/	12,000.00	S/	12,000.00	S/	9,619.72
8276	0046	004747	ESPECIALISTA	MAYO 2022	D.Leg. N°1057	Cubierta	DNI	40537081	ELVIS ALONSO HUAYTA MILLIO	04/11/2021	Indeterminado	S/	7,000.00	S/	7,000.00	S/	5,499.90
8277	0046	004748	ESPECIALISTA	MAYO 2022	D.Leg. N°1057	Cubierta	DNI	44285440	ALEX CERVANTES TARAZONA	03/11/2021	Indeterminado	S/	7,000.00	S/	7,000.00	S/	5,530.00
8278	0046	004774	ESPECIALISTA	MAYO 2022	D.Leg. N°1057	Cubierta	DNI	10744347	MARIANO SANTIAGO ALVA REYES	03/11/2021	Indeterminado	S/	7,000.00	S/	7,000.00	S/	5,598.60
8279	0046	004775	ESPECIALISTA	MAYO 2022	D.Leg. N°1057	Cubierta	DNI	40846904	CESAR ANTONIO PINEDO SHAPIAMA	03/11/2021	Indeterminado	S/	7,000.00	S/	7,000.00	S/	5,605.60
8280	0046	004779	ESPECIALISTA	MAYO 2022	D.Leg. N°1057	Cubierta	DNI	44278752	MIRIAN CONDO SALAS	03/11/2021	Indeterminado	S/	7,000.00	S/	7,000.00	S/	5,602.10
8281	0046	004780	ESPECIALISTA	MAYO 2022	D.Leg. N°1057	Cubierta	DNI	42164112	JANS JHONY LINARES BOCANEGRA	03/11/2021	Indeterminado	S/	7,000.00	S/	7,000.00	S/	5,602.10
8282	0046	005070	ANALISTA	MAYO 2022	D.Leg. N°1057	Cubierta	DNI	44770558	SHERMELY MOYNA RENDON	03/11/2021	Indeterminado	S/	7,500.00	S/	7,500.00	S/	5,712.93
8283	0046	004968	ANALISTA	MAYO 2022	D.Leg. N°1057	Cubierta	DNI	01320018	MERY ISABEL TAPIA QUISPE	03/11/2021	Indeterminado	S/	7,500.00	S/	7,500.00	S/	5,925.00
8284	0046	004939	ANALISTA	MAYO 2022	D.Leg. N°1057	Cubierta	DNI	46699667	JONATHAN BORIS DANIEL MELENDREZ DONAYRE	03/11/2021	Indeterminado	S/	7,500.00	S/	7,500.00	S/	6,002.25
8285	0046	004737	ASESOR	MAYO 2022	D.Leg. N°1057	Cubierta	DNI	43912543	ROY FRANZ HUARCA GARAY	24/11/2021	Indeterminado	S/	15,600.00	S/	15,600.00	S/	12,341.68
8286	0046	002466	ESPECIALISTA	MAYO 2022	D.Leg. N°1057	Cubierta	DNI	40750619	JAMES FRANCISCO HIROYASU TANAKA YZENA	01/10/2020	Indeterminado	S/	10,000.00	S/	10,000.00	S/	7,356.72
8287	0046	002267	ESPECIALISTA	MAYO 2022	D.Leg. N°1057	Cubierta	DNI	07925688	YOLANDA HIRACHE ROSAS	22/03/2018	Indeterminado	S/	10,000.00	S/	10,000.00	S/	7,750.17
8288	0046	002469	ANALISTA	MAYO 2022	D.Leg. N°1057	Cubierta	DNI	40580455	FRANCISCO LORENZO FIGUEROA CAJAMARCA	06/12/2018	Indeterminado	S/	7,000.00	S/	7,000.00	S/	5,530.00
8289	0046	001824	ESPECIALISTA	MAYO 2022	D.Leg. N°1057	Cubierta	DNI	06098879	JUAN ALBERTO MORALES COLQUE	01/06/2017	Indeterminado	S/	7,500.00	S/	7,500.00	S/	5,941.00
8290	0046	001820	ESPECIALISTA	MAYO 2022	D.Leg. N°1057	Cubierta	DNI	06086172	MANUEL AUGUSTO OBREGON OSORIO	01/06/2017	Indeterminado	S/	9,500.00	S/	9,500.00	S/	7,607.60
8291	0046	002454	ESPECIALISTA	MAYO 2022	D.Leg. N°1057	Cubierta	DNI	10244180	MARISELA DEL PILAR RIVERA HUAMAN	03/12/2018	Indeterminado	S/	12,000.00	S/	12,000.00	S/	9,625.72
8292	0046	000935	ESPECIALISTA EN FINANZAS	MAYO 2022	D.Leg. N°1057	Cubierta	DNI	33348333	IVAN WILLIAM SAMANAMUD HERRERA	11/09/2013	Indeterminado	S/	11,000.00	S/	11,000.00	S/	8,833.32
8293	0046	002050	ANALISTA	MAYO 2022	D.Leg. N°1057	Cubierta	DNI	42149891	FLORENCIO RODOLFO AGUIRRE VILCA	08/11/2017	Indeterminado	S/	3,000.00	S/	2,991.46	S/	2,631.88
8294	0046	005008	ESPECIALISTA	MAYO 2022	D.Leg. N°1057	Cubierta	DNI	09163073	JOSE DE JESUS RODRIGUEZ PORTOCARRERO	14/10/2021	Indeterminado	S/	11,000.00	S/	11,000.00	S/	10,120.00
8295	0046	003415	COORDINADOR	MAYO 2022	D.Leg. N°1057	Cubierta	DNI	09513989	SARA YSABEL VASQUEZ CABANILLAS	11/12/2020	Indeterminado	S/	13,500.00	S/	13,500.00	S/	10,859.02
8296	0046	000881	PROFESIONAL ADMINISTRATIVO	MAYO 2022	D.Leg. N°1057	Cubierta	DNI	10274553	MARIA DEL CARMEN TEJADA MEZA	08/09/2015	Indeterminado	S/	10,000.00	S/	10,000.00	S/	6,859.80
8297	0046	004179	COORDINADOR	MAYO 2022	D.Leg. N°1057	Cubierta	DNI	18172404	CARLOS ZOE VASQUEZ GANOZA	07/01/2021	Indeterminado	S/	13,000.00	S/	12,953.06	S/	9,798.77
8298	0046	000248	DIRECTOR	MAYO 2022	D.Leg. N°1057	Cubierta	DNI	10543085	SILVANA PATRICIA ELIAS NARANJO	02/01/2022	Indeterminado	S/	15,600.00	S/	15,600.00	S/	12,176.00
8299	0046	002644	PROFESIONAL I	MAYO 2022	D.Leg. N°1057	Cubierta	DNI	10270447	ELEANA NATY CARDENAS SOMOCURCIO	17/02/2020	Indeterminado	S/	12,000.00	S/	12,000.00	S/	10,302.38
8300	0046	003456	ESPECIALISTA	MAYO 2022	D.Leg. N°1057	Cubierta	DNI	22506963	OFELIA RUBI ROJAS ZAVALETA	08/01/2021	Indeterminado	S/	10,000.00	S/	10,000.00	S/	7,341.43
8301	0046	002855	ESPECIALISTA	MAYO 2022	D.Leg. N°1057	Cubierta	DNI	16656765	JORGE LUIS CHAVEZ YAMUNAQUE	26/12/2019	Indeterminado	S/	14,500.00	S/	14,500.00	S/	11,478.57
8302	0046	002266	ESPECIALISTA	MAYO 2022	D.Leg. N°1057	Cubierta	DNI	25595410	PERCY CASTILLO BENITES	22/03/2018	Indeterminado	S/	10,000.00	S/	10,000.00	S/	7,866.00
8303	0046	004031	ESPECIALISTA EN CONTABILIDAD	MAYO 2022	D.Leg. N°1057	Cubierta	DNI	09641180	LUIS FELIPE LUJAN ALBURQUEQUE	02/12/2013	Indeterminado	S/	9,500.00	S/	9,500.00	S/	7,318.28
8304	0046	003423	ESPECIALISTA	MAYO 2022	D.Leg. N°1057	Cubierta	DNI	07747738	MAURICIO ARTURO ZAPATA RIVERA	25/04/2022	Indeterminado	S/	10,000.00	S/	10,000.00	S/	7,871.00
8305	0046	000899	ANALISTA	MAYO 2022	D.Leg. N°1057	Cubierta	DNI	07202800	DORA YOLANDA LLACSA MOLINA	14/02/2014	Indeterminado	S/	8,900.00	S/	8,900.00	S/	7,127.12
8306	0046	002205	ESPECIALISTA I	MAYO 2022	D.Leg. N°1057	Cubierta	DNI	09979155	CARLOS MARTIN HUAMAN HUANCAYA	22/06/2018	Indeterminado	S/	12,500.00	S/	12,500.00	S/	10,063.32
8307	0046	001814	ESPECIALISTA	MAYO 2022	D.Leg. N°1057	Cubierta	DNI	09583140	NANCY VICTORIA MARIN FIGUEROA	01/06/2017	Indeterminado	S/	7,500.00	S/	7,500.00	S/	5,144.82
8308	0046	003078	COORDINADOR	MAYO 2022	D.Leg. N°1057	Cubierta	DNI	08662671	ELARD EDUARDO SALAZAR LA ROSA	13/12/2019	Indeterminado	S/	13,500.00	S/	13,500.00	S/	10,099.02
8309	0046	004167	ESPECIALISTA	MAYO 2022	D.Leg. N°1057	Cubierta	DNI	07517226	WALTER ALFREDO PALOMINO CABEZAS	01/10/2020	Indeterminado	S/	12,500.00	S/	12,500.00	S/	9,449.08
8310	0046	002386	DIRECTOR DE OFICINA	MAYO 2022	D.Leg. N°1057	Cubierta	DNI	41106501	SANDY FLORES MERINO	18/12/2020	Indeterminado	S/	15,600.00	S/	15,600.00	S/	12,355.72
8311	0046	000936	PROFESIONAL I	MAYO 2022	D.Leg. N°1057	Cubierta	DNI	10721453	GIANCARLO BERLANGA ASMAD	10/08/2015	Indeterminado	S/	12,000.00	S/	12,000.00	S/	8,715.09
8312	0046	000229	TECNICO	MAYO 2022	D.Leg. N°1057	Cubierta	DNI	45359361	EDINSON MAX HUAYTALLA NUÑEZ	11/12/2018	Indeterminado	S/	8,000.00	S/	8,000.00	S/	6,402.40
8313	0046	002641	PROFESIONAL I	MAYO 2022	D.Leg. N°1057	Cubierta	DNI	07491803	MIGUEL ANGEL RUIZ GUTARRA	02/05/2019	Indeterminado	S/	8,000.00	S/	8,000.00	S/	6,292.80
8314	0046	002458	ESPECIALISTA	MAYO 2022	D.Leg. N°1057	Cubierta	DNI	16723498	LUIS FABIAN VILLASIS ARBULU	02/05/2019	Indeterminado	S/	9,000.00	S/	9,000.00	S/	6,934.08
8315	0046	005089	EXPERTO	MAYO 2022	D.Leg. N°1057	Cubierta	DNI	07746980	PATRICIA POW SANG TEJADA	14/10/2021	Indeterminado	S/	14,000.00	S/	14,000.00	S/	11,069.32
8316	0046	001848	ESPECIALISTA	MAYO 2022	D.Leg. N°1057	Cubierta	DNI	18149317	JUAN JOSE ORIHUELA QUISPE	12/07/2017	Indeterminado	S/	12,000.00	S/	12,000.00	S/	8,788.58
8317	0046	003432	ESPECIALISTA	MAYO 2022	D.Leg. N°1057	Cubierta	DNI	41727945	ENRIQUE CRISTIAN YALLE ARCE	01/10/2020	Indeterminado	S/	12,000.00	S/	12,000.00	S/	9,653.32
8318	0046	001765	ABOGADO	MAYO 2022	D.Leg. N°1057	Cubierta	DNI	43020227	JUAN PABLO MIRANDA LEO	06/03/2017	Indeterminado	S/	12,000.00	S/	12,000.00	S/	9,631.72
8319	0046	002669	PROFESIONAL I	MAYO 2022	D.Leg. N°1057	Cubierta	DNI	40711939	MONICA DEL PILAR GUERRERO ACEVEDO	06/03/2019	Indeterminado	S/	14,500.00	S/	14,500.00	S/	11,478.57
8320	0046	002206	ESPECIALISTA I	MAYO 2022	D.Leg. N°1057	Cubierta	DNI	10151318	KARLA JENNYPHER AYALA DE LAS CASAS	02/07/2018	Indeterminado	S/	14,000.00	S/	13,586.81	S/	10,573.26
8321	0046	002814	DIRECTOR	MAYO 2022	D.Leg. N°1057	Cubierta	DNI	09642188	BERTHA PATRICIA ALARCON ALVIZURI	11/10/2019	Indeterminado	S/	15,600.00	S/	15,600.00	S/	12,569.44
8322	0046	004168	ASESOR	MAYO 2022	D.Leg. N°1057	Cubierta	DNI	09565844	RONAL SANTOS PAREDES VARGAS	06/03/2020	Indeterminado	S/	15,600.00	S/	15,600.00	S/	12,363.52
8323	0046	004165	ASESOR	MAYO 2022	D.Leg. N°1057	Cubierta	DNI	09393143	INES LIDIA LINARES VIDAL	01/10/2020	Indeterminado	S/	15,600.00	S/	15,600.00	S/	12,276.68
8324	0046	003047	DIRECTOR	MAYO 2022	D.Leg. N°1057	Cubierta	DNI	09673912	JULIA ROSA ASPILLAGA MONSALVE	09/12/2020	Indeterminado	S/	15,600.00	S/	15,600.00	S/	12,355.72

8325	0046	002055	ESPECIALISTA	MAYO 2022	D.Leg. N°1057	Cubierta	DNI	70210652	JUAN FRANCISCO MARTIN ARANIBAR ROMERO	25/02/2020	Indeterminado	S/	12,000.00	S/	12,000.00	S/	9,625.72
8326	0046	004980	ESPECIALISTA	MAYO 2022	D.Leg. N°1057	Cubierta	DNI	43120361	MARIA EDITA TAMAY CIEZA	03/11/2021	Indeterminado	S/	9,500.00	S/	9,500.00	S/	7,602.85
8327	0046	004924	EXPERTO	MAYO 2022	D.Leg. N°1057	Cubierta	DNI	10345368	CARLOS ALBERTO CALVO RIOS	17/05/2021	31/12/2022	S/	13,500.00	S/	13,500.00	S/	10,665.00
8328	0046	004176	COORDINADOR	MAYO 2022	D.Leg. N°1057	Cubierta	DNI	06801467	LEONARDO JESS DAKUR DIAZ PALOMINO	06/01/2021	Indeterminado	S/	13,000.00	S/	13,000.00	S/	10,271.82
8329	0046	003409	ANALISTA	MAYO 2022	D.Leg. N°1057	Cubierta	DNI	08347024	JORGE WILBERTH FLORENCIO ISMODES PALOMINO	11/12/2020	Indeterminado	S/	7,000.00	S/	7,000.00	S/	5,506.20
8330	0046	002333	ESPECIALISTA	MAYO 2022	D.Leg. N°1057	Cubierta	DNI	25798941	CARLOS ALBERTO RAMOS VASQUEZ	01/10/2020	Indeterminado	S/	13,000.00	S/	13,000.00	S/	10,271.82
8331	0046	002135	ESPECIALISTA	MAYO 2022	D.Leg. N°1057	Cubierta	DNI	09396423	MARIA SILVIA SORIANO SORIA	27/12/2019	Indeterminado	S/	8,000.00	S/	8,000.00	S/	5,717.47
8332	0046	004997	COORDINADOR	MAYO 2022	D.Leg. N°1057	Cubierta	DNI	42172357	CECILIA GUMERCINDA VALDIVIA VILCA	14/10/2021	Indeterminado	S/	14,000.00	S/	14,000.00	S/	11,293.32
8333	0046	003402	ESPECIALISTA	MAYO 2022	D.Leg. N°1057	Cubierta	DNI	45709325	MARVIN PALOMINO GUZMAN	11/12/2020	Indeterminado	S/	9,000.00	S/	9,000.00	S/	7,091.10
8334	0046	000191	PROFESIONAL I	MAYO 2022	D.Leg. N°1057	Cubierta	DNI	09619826	MIGUEL ENRIQUE DEL RIO PINEDO	13/12/2019	Indeterminado	S/	8,000.00	S/	8,000.00	S/	6,406.40
8335	0046	002660	PROFESIONAL I	MAYO 2022	D.Leg. N°1057	Cubierta	DNI	42097755	GABRIELA MEDINA CASTAÑEDA	16/10/2019	Indeterminado	S/	13,000.00	S/	13,000.00	S/	10,265.32
8336	0046	002505	COORDINADOR	MAYO 2022	D.Leg. N°1057	Cubierta	DNI	10267041	BRUNO CHAIHUAQUE DUEÑAS	20/11/2019	Indeterminado	S/	11,000.00	S/	11,000.00	S/	8,662.82
8337	0046	002513	ASESOR	MAYO 2022	D.Leg. N°1057	Cubierta	DNI	41488877	RICARDO JESUS ROSSI GUADALUPE	03/03/2021	Indeterminado	S/	10,500.00	S/	10,500.00	S/	8,403.15
8338	0046	000262	PROFESIONAL I	MAYO 2022	D.Leg. N°1057	Cubierta	DNI	45692648	LESLIE GISELL MARY MENDOZA CABRERA	11/12/2020	Indeterminado	S/	9,000.00	S/	9,000.00	S/	7,223.40
8339	0046	003066	ESPECIALISTA	MAYO 2022	D.Leg. N°1057	Cubierta	DNI	44983318	CINTHY GIULIANNA MORALES DE LOS SANTOS	13/12/2019	Indeterminado	S/	12,000.00	S/	12,000.00	S/	9,467.32
8340	0046	003589	ESPECIALISTA	MAYO 2022	D.Leg. N°1057	Cubierta	DNI	07513331	YESSICA MABEL SANTILLAN PUERTA	01/12/2020	Indeterminado	S/	13,000.00	S/	13,000.00	S/	10,473.32
8341	0046	001319	ESPECIALISTA	MAYO 2022	D.Leg. N°1057	Cubierta	DNI	44705345	NATALY YAJAIRA GONZA VIZARRAGA	07/01/2021	Indeterminado	S/	7,000.00	S/	7,000.00	S/	5,605.60
8342	0046	004936	EXPERTO	MAYO 2022	D.Leg. N°1057	Cubierta	DNI	44323625	SHANIN KARIM MARISÚ CONTRERAS ORELLANA	18/05/2021	Indeterminado	S/	13,200.00	S/	13,200.00	S/	10,426.12
8343	0046	004745	ESPECIALISTA	MAYO 2022	D.Leg. N°1057	Cubierta	DNI	43961366	YOJANI MALDONADO CULQUIMBOZ	03/11/2021	Indeterminado	S/	7,000.00	S/	7,000.00	S/	5,499.90
8344	0046	005058	ANALISTA	MAYO 2022	D.Leg. N°1057	Cubierta	DNI	46300168	MARIA FATIMA AZERET ROJAS BOUCHER	03/11/2021	Indeterminado	S/	6,000.00	S/	6,000.00	S/	4,801.80
8345	0046	003474	ESPECIALISTA	MAYO 2022	D.Leg. N°1057	Cubierta	DNI	00126918	CESAR AUGUSTO USAQUI BARBARAN	02/11/2020	Indeterminado	S/	12,000.00	S/	12,000.00	S/	9,653.32
8346	0046	000313	COORDINADOR	MAYO 2022	D.Leg. N°1057	Cubierta	DNI	45852320	ALEXANDER CARRANZA MICHAUD	07/01/2021	Indeterminado	S/	12,000.00	S/	12,000.00	S/	9,653.32
8347	0046	000154	DIRECTOR	MAYO 2022	D.Leg. N°1057	Cubierta	DNI	42555082	GIANCARLO MARTINEZ PANDURO	24/08/2020	Indeterminado	S/	15,600.00	S/	15,600.00	S/	12,569.44
8348	0046	004169	DIRECTOR	MAYO 2022	D.Leg. N°1057	Cubierta	DNI	07495601	BRUNO ALFONSO VERA SANCHEZ	02/11/2020	31/07/2022	S/	15,600.00	S/	15,600.00	S/	12,363.52
8349	0046	003476	ESPECIALISTA	MAYO 2022	D.Leg. N°1057	Cubierta	DNI	43929549	LIZETH DEL CARMEN ORELLANA MEDINA	01/03/2021	Indeterminado	S/	12,000.00	S/	12,000.00	S/	9,113.00
8350	0046	002537	ANALISTA	MAYO 2022	D.Leg. N°1057	Cubierta	DNI	43313983	SARA VICTORIA VELASQUEZ ROJAS	15/03/2021	Indeterminado	S/	7,000.00	S/	7,000.00	S/	5,515.30
8351	0046	002840	ESPECIALISTA	MAYO 2022	D.Leg. N°1057	Cubierta	DNI	41599253	ENRIQUE JESUS CABRERA GOMEZ	15/03/2021	Indeterminado	S/	9,000.00	S/	9,000.00	S/	7,079.40
8352	0046	004958	ESPECIALISTA	MAYO 2022	D.Leg. N°1057	Cubierta	DNI	40655163	LIZBETH ZENAIDA ALVARADO AROSTEGUI	18/05/2021	Indeterminado	S/	9,000.00	S/	9,000.00	S/	7,202.70
8353	0046	004929	ASISTENTE	MAYO 2022	D.Leg. N°1057	Cubierta	DNI	73471179	YUNIOR LUJANO SUAÑA	18/05/2021	Indeterminado	S/	3,500.00	S/	3,500.00	S/	2,809.10
8354	0046	004896	ESPECIALISTA	MAYO 2022	D.Leg. N°1057	Cubierta	DNI	06180425	CESAR AUGUSTO PAZ FERNANDEZ	18/05/2021	Indeterminado	S/	10,000.00	S/	10,000.00	S/	8,008.00
8355	0046	004909	ASISTENTE	MAYO 2022	D.Leg. N°1057	Cubierta	DNI	45540609	ANGEL ALBERTO QUINTANA GILES	14/05/2021	Indeterminado	S/	3,500.00	S/	3,500.00	S/	2,753.10
8356	0046	004897	ESPECIALISTA	MAYO 2022	D.Leg. N°1057	Cubierta	DNI	20087397	MIRIAM ROMERO QUISPE	18/05/2021	30/06/2022	S/	9,500.00	S/	9,500.00	S/	7,477.45
8357	0046	004905	ESPECIALISTA	MAYO 2022	D.Leg. N°1057	Cubierta	DNI	30647453	TOMAS PEDRO SAMAYANI VILCAHUAMAN	18/05/2021	31/07/2022	S/	9,000.00	S/	9,000.00	S/	7,083.90
8358	0046	004868	ESPECIALISTA	MAYO 2022	D.Leg. N°1057	Cubierta	DNI	10290708	BERTHA TALITA SOLORZANO PAUCAR	17/05/2021	Indeterminado	S/	10,000.00	S/	10,000.00	S/	7,871.00
8359	0046	004907	ANALISTA	MAYO 2022	D.Leg. N°1057	Cubierta	DNI	46796570	INGRID LUCIA TASAYCO FELIX	18/05/2021	Indeterminado	S/	7,000.00	S/	7,000.00	S/	5,605.60
8360	0046	004930	ANALISTA	MAYO 2022	D.Leg. N°1057	Cubierta	DNI	40191882	DENIS DAVID ASTOQUILCA ASTUÑAGUE	18/05/2021	Indeterminado	S/	7,000.00	S/	7,000.00	S/	5,506.20
8361	0046	004932	ASISTENTE	MAYO 2022	D.Leg. N°1057	Cubierta	DNI	46646660	ERIKA CANDIDA HUARACHI FLORES	17/05/2021	Indeterminado	S/	3,500.00	S/	3,500.00	S/	2,754.85
8362	0046	004923	ANALISTA	MAYO 2022	D.Leg. N°1057	Cubierta	DNI	44867130	STEFANY MORALES ROJAS	17/05/2021	Indeterminado	S/	7,000.00	S/	7,000.00	S/	5,164.72
8363	0046	004916	ANALISTA	MAYO 2022	D.Leg. N°1057	Cubierta	DNI	46219667	ELVIS APARCO MARAVI	18/05/2021	Indeterminado	S/	6,000.00	S/	6,000.00	S/	4,801.80
8364	0046	004835	ESPECIALISTA	MAYO 2022	D.Leg. N°1057	Cubierta	DNI	43206706	EMILY SUSAN SOLIS NUÑEZ	17/05/2021	Indeterminado	S/	8,500.00	S/	8,500.00	S/	6,678.45
8365	0046	004914	ESPECIALISTA	MAYO 2022	D.Leg. N°1057	Cubierta	DNI	21887307	VANESSA NEITH RAMIREZ PALMA	18/05/2021	Indeterminado	S/	10,000.00	S/	10,000.00	S/	7,871.00
8366	0046	004922	ANALISTA	MAYO 2022	D.Leg. N°1057	Cubierta	DNI	41480716	FERNANDO ARTEMIO ROJAS TAQUIRE	17/05/2021	Indeterminado	S/	8,000.00	S/	7,944.44	S/	6,249.10
8367	0046	004921	ANALISTA	MAYO 2022	D.Leg. N°1057	Cubierta	DNI	46369787	ANAPIERINA ANDREA SALAS QUENTA	17/05/2021	Indeterminado	S/	6,000.00	S/	6,000.00	S/	5,284.80
8368	0046	004900	ANALISTA	MAYO 2022	D.Leg. N°1057	Cubierta	DNI	41608071	IVONNE MYRIAN DUYMOVICH ROJAS	17/05/2021	Indeterminado	S/	4,500.00	S/	4,500.00	S/	3,490.00
8369	0046	004904	ESPECIALISTA	MAYO 2022	D.Leg. N°1057	Cubierta	DNI	70439564	DANOHELY THAYNA VERA ROMERO	18/05/2021	Indeterminado	S/	9,000.00	S/	9,000.00	S/	7,110.00
8370	0046	004912	ASISTENTE	MAYO 2022	D.Leg. N°1057	Cubierta	DNI	76149336	JESUS MANUEL HIREÑA HUAMANI	18/05/2021	31/05/2022	S/	3,000.00	S/	3,000.00	S/	2,407.80
8371	0046	004926	EXPERTO	MAYO 2022	D.Leg. N°1057	Cubierta	DNI	41746821	MAGALITH ASTRITH CANO CUSIPAUCAR	18/05/2021	Indeterminado	S/	13,500.00	S/	13,500.00	S/	10,883.32
8372	0046	004862	ANALISTA	MAYO 2022	D.Leg. N°1057	Cubierta	DNI	42798382	MARITZA ALEJANDRA ARAPA ZAVALETA	15/10/2021	Indeterminado	S/	7,500.00	S/	7,500.00	S/	6,006.00
8373	0046	005084	ASISTENTE	MAYO 2022	D.Leg. N°1057	Cubierta	DNI	73380371	ANNEL ORIANA ALCANTARA SANCHEZ	15/10/2021	Indeterminado	S/	4,000.00	S/	4,000.00	S/	3,210.40
8374	0046	005003	ESPECIALISTA	MAYO 2022	D.Leg. N°1057	Cubierta	DNI	45847055	LUIS MANUEL MARTIN AYALA AYALA	13/10/2021	Indeterminado	S/	9,000.00	S/	9,000.00	S/	7,045.00
8375	0046	004850	ANALISTA	MAYO 2022	D.Leg. N°1057	Cubierta	DNI	10265113	CESAR AUGUSTO BALDEON FUENTES	15/10/2021	30/06/2022	S/	7,500.00	S/	7,500.00	S/	5,899.50
8376	0046	002327	ESPECIALISTA	MAYO 2022	D.Leg. N°1057	Cubierta	DNI	70313134	IBRAHIM ALONSO BARRIENTOS EGAS	26/04/2022	24/04/2022	S/	11,000.00	S/	11,000.00	S/	8,521.79
8377	0046	004977	ESPECIALISTA	MAYO 2022	D.Leg. N°1057	Cubierta	DNI	07731657	JORGE MARTIN BASURCO NEUMANN	14/10/2021	Indeterminado	S/	10,000.00	S/	10,000.00	S/	7,866.00
8378	0046	004849	ANALISTA	MAYO 2022	D.Leg. N°1057	Cubierta	DNI	44266184	DAFNA MARIA BELLO CORREA	15/10/2021	Indeterminado	S/	7,500.00	S/	7,500.00	S/	6,019.50
8379	0046	005040	ANALISTA	MAYO 2022	D.Leg. N°1057	Cubierta	DNI	70373270	MIGUEL ANGEL BORDA ALBINES	12/10/2021	Indeterminado	S/	5,500.00	S/	5,500.00	S/	4,401.65
8380	0046	005020	ANALISTA	MAYO 2022	D.Leg. N°1057	Cubierta	DNI	47843254	VENUS HAYDE BORJAS SORIANO	15/10/2021	Indeterminado	S/	6,000.00	S/	6,000.00	S/	4,600.77
8381	0046	005023	ESPECIALISTA	MAYO 2022	D.Leg. N°1057	Cubierta	DNI	40879159	AQUILES CONTRERAS OJEDA	14/10/2021	Indeterminado	S/	10,500.00	S/	10,500.00	S/	7,733.47
8382	0046	004982	ESPECIALISTA	MAYO 2022	D.Leg. N°1057	Cubierta	DNI	09760303	JOSE ANTONIO CARRASCO MASCARO	15/10/2021	Indeterminado	S/	10,500.00	S/	10,500.00	S/	8,264.55
8383	0046	004952	ESPECIALISTA	MAYO 2022	D.Leg. N°1057	Cubierta	DNI	40466125	YUDITH MANUELA CASTILLO SARAVIA	15/10/2021	Indeterminado	S/	11,000.00	S/	11,000.00	S/	8,813.52
8384	0046	004988	ESPECIALISTA	MAYO 2022	D.Leg. N°1057	Cubierta	DNI	70182299	SOFIA GABRIELA COSQUILLO LAVADO	14/10/2021	Indeterminado	S/	10,000.00	S/	10,000.00	S/	8,026.00

8385	0046	004951	ESPECIALISTA	MAYO 2022	D.Leg. N°1057	Cubierta	DNI	46081042	RUBEN OMAR ESCOBAR MONTES	15/10/2021	Indeterminado	S/	11,000.00	S/	11,000.00	S/	8,657.32
8386	0046	004976	ESPECIALISTA	MAYO 2022	D.Leg. N°1057	Cubierta	DNI	10742353	RODICINDA ADELA HERRERA VILLENA	15/10/2021	Indeterminado	S/	11,000.00	S/	11,000.00	S/	8,415.86
8387	0046	004985	ESPECIALISTA	MAYO 2022	D.Leg. N°1057	Cubierta	DNI	73076754	JAMILA LUCIA PEREZ GONZALES	14/10/2021	Indeterminado	S/	11,000.00	S/	11,000.00	S/	8,813.52
8388	0046	004983	ESPECIALISTA	MAYO 2022	D.Leg. N°1057	Cubierta	DNI	10676735	MARIELA KELLY PEREZ RAMOS	15/10/2021	Indeterminado	S/	11,000.00	S/	11,000.00	S/	8,517.84
8389	0046	004948	ANALISTA	MAYO 2022	D.Leg. N°1057	Cubierta	DNI	45282320	CARLOS ENRIQUE RODRIGUEZ MARREROS	14/10/2021	Indeterminado	S/	7,500.00	S/	7,500.00	S/	5,903.25
8390	0046	004938	ESPECIALISTA	MAYO 2022	D.Leg. N°1057	Cubierta	DNI	41607157	ELIZABETH MARINA ARREDONDO MENDOZA	25/10/2021	Indeterminado	S/	9,500.00	S/	9,500.00	S/	7,477.45
8391	0046	004991	ASISTENTE	MAYO 2022	D.Leg. N°1057	Cubierta	DNI	42904955	SANDRA GABANCHO VALDERRAMA	22/10/2021	Indeterminado	S/	4,000.00	S/	4,000.00	S/	3,468.40
8392	0046	004990	ESPECIALISTA	MAYO 2022	D.Leg. N°1057	Cubierta	DNI	43115605	CARMEN ELIZABHET QUISPE YARASCA	25/10/2021	Indeterminado	S/	9,500.00	S/	9,500.00	S/	7,464.15
8393	0046	004992	ANALISTA	MAYO 2022	D.Leg. N°1057	Cubierta	DNI	47811106	CLAUDIA ARACELI SALINAS HERNANDEZ	25/10/2021	Indeterminado	S/	7,000.00	S/	7,000.00	S/	5,605.60
8394	0046	004861	ANALISTA	MAYO 2022	D.Leg. N°1057	Cubierta	DNI	40992852	GUILLERMO GIUSSEPPE BRACHO WAGNER	15/10/2021	Indeterminado	S/	7,500.00	S/	7,500.00	S/	5,899.50
8395	0046	004995	ASISTENTE	MAYO 2022	D.Leg. N°1057	Cubierta	DNI	74708640	ESTEFANY JHULIZA CARRASCO INGA	14/10/2021	Indeterminado	S/	2,500.00	S/	1,916.67	S/	1,691.65
8396	0046	004961	ANALISTA	MAYO 2022	D.Leg. N°1057	Cubierta	DNI	42952564	JOHEL ISAIAS CHILQUILLO SANTIAGO	15/10/2021	Indeterminado	S/	5,000.00	S/	5,000.00	S/	3,928.50
8397	0046	005012	ESPECIALISTA	MAYO 2022	D.Leg. N°1057	Cubierta	DNI	21132457	WILY EDUAR CORDOVA SANCHEZ	12/10/2021	Indeterminado	S/	11,000.00	S/	11,000.00	S/	8,690.00
8398	0046	004847	ANALISTA	MAYO 2022	D.Leg. N°1057	Cubierta	DNI	45500829	GUIDO MAURICIO CORREA MURILLO	15/10/2021	Indeterminado	S/	7,500.00	S/	7,500.00	S/	6,006.00
8399	0046	004860	ANALISTA	MAYO 2022	D.Leg. N°1057	Cubierta	DNI	70436889	SUSSAN JOANNA ESPINOZA CAMARGO	15/10/2021	Indeterminado	S/	7,500.00	S/	7,500.00	S/	6,019.50
8400	0046	004843	ANALISTA	MAYO 2022	D.Leg. N°1057	Cubierta	DNI	41707196	ELKA IVETTE LEON NIMA	15/10/2021	Indeterminado	S/	7,500.00	S/	7,500.00	S/	6,002.25
8401	0046	004851	ANALISTA	MAYO 2022	D.Leg. N°1057	Cubierta	DNI	44009339	CARMELA NATALI LOPEZ HUAMANCAYO	15/10/2021	Indeterminado	S/	7,500.00	S/	7,500.00	S/	5,909.25
8402	0046	004841	ANALISTA	MAYO 2022	D.Leg. N°1057	Cubierta	DNI	45952748	MARLENY MORENO TORRES	14/10/2021	Indeterminado	S/	7,500.00	S/	7,500.00	S/	6,006.00
8403	0046	005009	ESPECIALISTA	MAYO 2022	D.Leg. N°1057	Cubierta	DNI	46910154	MARTHA LILIBETH SAAVEDRA CUNYA	15/10/2021	Indeterminado	S/	11,000.00	S/	11,000.00	S/	8,833.32
8404	0046	004856	ANALISTA	MAYO 2022	D.Leg. N°1057	Cubierta	DNI	70024041	LUIS JESUS ORTEGA DELGADO	14/10/2021	Indeterminado	S/	7,500.00	S/	7,500.00	S/	6,019.50
8405	0046	004840	ANALISTA	MAYO 2022	D.Leg. N°1057	Cubierta	DNI	24004265	MAHANA PERALTA VALENCIA	15/10/2021	Indeterminado	S/	7,500.00	S/	7,500.00	S/	5,892.75
8406	0046	004848	ANALISTA	MAYO 2022	D.Leg. N°1057	Cubierta	DNI	31676192	DORA EUGENIA ROSARIO GUERRERO	15/10/2021	Indeterminado	S/	7,500.00	S/	7,500.00	S/	5,892.75
8407	0046	005015	ASISTENTE	MAYO 2022	D.Leg. N°1057	Cubierta	DNI	72930080	ALVARO MAURICIO FERNANDEZ SALAS	15/10/2021	Indeterminado	S/	4,000.00	S/	4,000.00	S/	3,210.40
8408	0046	005014	ASISTENTE	MAYO 2022	D.Leg. N°1057	Cubierta	DNI	76347282	JOSE GERARDO MIRANDA LOPEZ	14/10/2021	Indeterminado	S/	4,000.00	S/	4,000.00	S/	3,210.40
8409	0046	005017	ASISTENTE	MAYO 2022	D.Leg. N°1057	Cubierta	DNI	72271627	BRISAYDA PUMACAJIA CORNEJO	14/10/2021	Indeterminado	S/	4,000.00	S/	4,000.00	S/	3,210.40
8410	0046	005019	ANALISTA	MAYO 2022	D.Leg. N°1057	Cubierta	DNI	70262109	YASMINE NICOLETTE SANCHEZ LAMAS	14/10/2021	Indeterminado	S/	7,500.00	S/	7,500.00	S/	5,899.50
8411	0046	005087	ASISTENTE	MAYO 2022	D.Leg. N°1057	Cubierta	DNI	74648044	ANDREA RENATA CARRANZA ACEVEDO	14/10/2021	8/07/2022	S/	4,000.00	S/	4,000.00	S/	3,201.20
8412	0046	005080	ASISTENTE	MAYO 2022	D.Leg. N°1057	Cubierta	DNI	74300247	JHASMIN DIANA LINA CAMARENA MIRANDA	13/10/2021	Indeterminado	S/	4,000.00	S/	4,000.00	S/	3,210.40
8413	0046	005061	ASISTENTE	MAYO 2022	D.Leg. N°1057	Cubierta	DNI	47188155	EDITH IRIS CATAMAYO DURAN	13/10/2021	31/07/2022	S/	3,000.00	S/	3,000.00	S/	2,220.17
8414	0046	005057	ASISTENTE	MAYO 2022	D.Leg. N°1057	Cubierta	DNI	47065479	CAROLINA MAYTE CHAVEZ ZACARIAS	14/10/2021	Indeterminado	S/	3,000.00	S/	3,000.00	S/	2,640.90
8415	0046	005083	ESPECIALISTA	MAYO 2022	D.Leg. N°1057	Cubierta	DNI	41478583	JOSE ALEJANDRO DIAZ BRAVO	15/10/2021	Indeterminado	S/	10,500.00	S/	10,500.00	S/	8,427.30
8416	0046	005053	ESPECIALISTA	MAYO 2022	D.Leg. N°1057	Cubierta	DNI	70212686	DANTE EMMANUEL DIAZ RAMIREZ	13/10/2021	Indeterminado	S/	9,000.00	S/	9,000.00	S/	7,223.40
8417	0046	005050	ASISTENTE	MAYO 2022	D.Leg. N°1057	Cubierta	DNI	74074349	GABRIELA DEL PILAR ELIZALDE LOPEZ	14/10/2021	Indeterminado	S/	4,000.00	S/	4,000.00	S/	3,203.20
8418	0046	005054	ESPECIALISTA	MAYO 2022	D.Leg. N°1057	Cubierta	DNI	45943056	MARIA DEL CARMEN FLORES MINAYA	13/10/2021	Indeterminado	S/	9,000.00	S/	9,000.00	S/	7,091.10
8419	0046	005042	ANALISTA	MAYO 2022	D.Leg. N°1057	Cubierta	DNI	45862582	RENZO DOMINGO GAMERO RODRIGUEZ	13/10/2021	Indeterminado	S/	6,000.00	S/	6,000.00	S/	4,804.80
8420	0046	005056	ANALISTA	MAYO 2022	D.Leg. N°1057	Cubierta	DNI	73956033	KATHERINE MILAGROS GUTIERREZ ABANTO	13/10/2021	17/05/2022	S/	6,000.00	S/	6,000.00	S/	5,281.80
8421	0046	005048	APOYO ADMINISTRATIVO	MAYO 2022	D.Leg. N°1057	Cubierta	DNI	10648028	SANDRA PAMELA HUAMAN SANCHEZ	14/10/2021	Indeterminado	S/	2,500.00	S/	2,500.00	S/	2,166.50
8422	0046	005062	ANALISTA	MAYO 2022	D.Leg. N°1057	Cubierta	DNI	46784269	LILIANA ISABEL MACHUCA CHAMPI	15/10/2021	Indeterminado	S/	7,000.00	S/	7,000.00	S/	5,530.00
8423	0046	005059	ANALISTA	MAYO 2022	D.Leg. N°1057	Cubierta	DNI	75442137	JOSELYNE MILAGROS MALLQUI CUBAS	15/10/2021	Indeterminado	S/	6,000.00	S/	6,000.00	S/	4,804.80
8424	0046	005082	ESPECIALISTA	MAYO 2022	D.Leg. N°1057	Cubierta	DNI	47637240	ASHLEY BRIGITTE MEZA NUÑEZ	14/10/2021	Indeterminado	S/	10,500.00	S/	10,500.00	S/	8,403.15
8425	0046	005051	ESPECIALISTA	MAYO 2022	D.Leg. N°1057	Cubierta	DNI	46805312	JOSE ANGEL RAGAS ROJAS	15/10/2021	Indeterminado	S/	8,000.00	S/	8,000.00	S/	7,042.40
8426	0046	005047	ANALISTA	MAYO 2022	D.Leg. N°1057	Cubierta	DNI	71225358	NATHALY MELISSA SAMANIEGO VELASQUEZ	13/10/2021	Indeterminado	S/	7,000.00	S/	7,000.00	S/	5,602.10
8427	0046	005029	ESPECIALISTA	MAYO 2022	D.Leg. N°1057	Cubierta	DNI	70440533	JESICA ROCIO MENDOZA OLIVA	12/10/2021	Indeterminado	S/	9,000.00	S/	9,000.00	S/	7,223.40
8428	0046	004998	ESPECIALISTA	MAYO 2022	D.Leg. N°1057	Cubierta	DNI	16573035	FERNANDO QUIROGA CHERO	12/10/2021	Indeterminado	S/	10,000.00	S/	10,000.00	S/	8,026.00
8429	0046	004865	ANALISTA	MAYO 2022	D.Leg. N°1057	Cubierta	DNI	46606123	FLOR JOSSELINE RAMIREZ PALOMINO	15/10/2021	Indeterminado	S/	6,000.00	S/	6,000.00	S/	4,804.80
8430	0046	005005	COORDINADOR	MAYO 2022	D.Leg. N°1057	Cubierta	DNI	48487052	MIGUEL HERMES ANYOSA VELASQUEZ	15/10/2021	Indeterminado	S/	12,500.00	S/	12,500.00	S/	10,040.82
8431	0046	004768	ANALISTA	MAYO 2022	D.Leg. N°1057	Cubierta	DNI	40240629	ENRIQUE HUGO JIMENEZ TORERO	22/10/2021	Indeterminado	S/	6,500.00	S/	6,500.00	S/	4,246.10
8432	0046	004836	ESPECIALISTA	MAYO 2022	D.Leg. N°1057	Cubierta	DNI	47596139	NHALIM YURI IPARRAGUIRRE PAREDES	25/10/2021	Indeterminado	S/	8,000.00	S/	8,000.00	S/	6,402.40
8433	0046	005091	ANALISTA	MAYO 2022	D.Leg. N°1057	Cubierta	DNI	45946425	ANTHONY ROBERT VARGAS TERRONES	25/10/2021	Indeterminado	S/	7,000.00	S/	7,000.00	S/	4,945.46
8434	0046	004742	ASISTENTE	MAYO 2022	D.Leg. N°1057	Cubierta	DNI	02995405	GEDUARD MARYELO ALEJOS MORA	25/10/2021	Indeterminado	S/	3,500.00	S/	3,500.00	S/	2,809.10
8435	0046	005030	ANALISTA	MAYO 2022	D.Leg. N°1057	Cubierta	DNI	70442860	JESUS ANDRES LARICO FLORES	28/10/2021	Indeterminado	S/	6,000.00	S/	6,000.00	S/	5,284.80
8436	0046	004853	ANALISTA	MAYO 2022	D.Leg. N°1057	Cubierta	DNI	46645915	ROMINA ALEJANDRA LOPEZ ESCOBEDO	04/11/2021	Indeterminado	S/	7,500.00	S/	7,500.00	S/	5,866.52
8437	0046	004891	ANALISTA	MAYO 2022	D.Leg. N°1057	Cubierta	DNI	46943984	WILFREDO JAVIER LINO QUICHE	03/11/2021	Indeterminado	S/	7,500.00	S/	7,500.00	S/	6,002.25
8438	0046	004964	ANALISTA	MAYO 2022	D.Leg. N°1057	Cubierta	DNI	10886279	JESSICA MABEL SANTOS LUNA	03/11/2021	Indeterminado	S/	7,500.00	S/	7,500.00	S/	5,731.93
8439	0046	004971	ANALISTA	MAYO 2022	D.Leg. N°1057	Cubierta	DNI	71341643	KEVIN JOSEPH VELIZ CANO	03/11/2021	Indeterminado	S/	7,500.00	S/	7,500.00	S/	6,006.00
8440	0046	005010	ESPECIALISTA	MAYO 2022	D.Leg. N°1057	Cubierta	DNI	45424714	KATIANA NAHOMI TENORIO CUYUTUPAC	03/11/2021	Indeterminado	S/	11,000.00	S/	11,000.00	S/	8,683.49
8441	0046	004751	ESPECIALISTA	MAYO 2022	D.Leg. N°1057	Cubierta	DNI	45733699	MAO FRANKLIN CORDOVA MEDINA	08/11/2021	Indeterminado	S/	5,000.00	S/	5,000.00	S/	3,950.00
8442	0046	005068	ANALISTA	MAYO 2022	D.Leg. N°1057	Cubierta	DNI	40099777	JUAN EDWIN URIBE RUIZ	15/10/2021	Indeterminado	S/	7,500.00	S/	7,500.00	S/	5,998.50
8443	0046	004824	ESPECIALISTA	MAYO 2022	D.Leg. N°1057	Cubierta	DNI	40882687	JULIA GLADYS ALVAREZ MEDINA	27/10/2021	Indeterminado	S/	9,500.00	S/	9,498.68	S/	7,356.54
8444	0046	004793	ANALISTA	MAYO 2022	D.Leg. N°1057	Cubierta	DNI	46069661	DHARMY HELLEN SIALER SUYON	26/10/2021	Indeterminado	S/	5,000.00	S/	5,000.00	S/	4,001.50

8445	0046	004796	ANALISTA	MAYO 2022	D.Leg. N°1057	Cubierta	DNI	47518455	ALEX MAUCAYLLE LEANDRES	26/10/2021	Indeterminado	S/	5,000.00	S/	5,000.00	S/	4,001.50
8446	0046	004817	ANALISTA	MAYO 2022	D.Leg. N°1057	Cubierta	DNI	43471059	CINTHYA KARINA ANGULO ALLAUJA	03/11/2021	Indeterminado	S/	4,500.00	S/	4,500.00	S/	3,971.70
8447	0046	004815	ANALISTA	MAYO 2022	D.Leg. N°1057	Cubierta	DNI	08163456	JOANNA MARICELA BERMUDEZ CARBAJAL	03/11/2021	Indeterminado	S/	5,000.00	S/	4,983.68	S/	3,920.16
8448	0046	004821	ESPECIALISTA	MAYO 2022	D.Leg. N°1057	Cubierta	DNI	40252443	LENKA YELINDA DELGADO VARGAS	03/11/2021	Indeterminado	S/	9,000.00	S/	8,980.00	S/	7,063.67
8449	0046	004829	ANALISTA	MAYO 2022	D.Leg. N°1057	Cubierta	DNI	43264714	JEAN PIERRE MILLA PORTUGUEZ	03/11/2021	Indeterminado	S/	4,500.00	S/	4,365.94	S/	3,436.43
8450	0046	004827	ESPECIALISTA	MAYO 2022	D.Leg. N°1057	Cubierta	DNI	43981196	MIGUEL ORIGGI OTINIANO	03/11/2021	Indeterminado	S/	8,000.00	S/	7,955.00	S/	6,284.45
8451	0046	004820	ESPECIALISTA	MAYO 2022	D.Leg. N°1057	Cubierta	DNI	70815348	CRISTIAN ORIUNDO CARDENAS	03/11/2021	Indeterminado	S/	9,000.00	S/	8,990.62	S/	7,195.19
8452	0046	004814	ANALISTA	MAYO 2022	D.Leg. N°1057	Cubierta	DNI	70069014	ALFREDO JOSE SOLORZANO CASOS	03/11/2021	Indeterminado	S/	4,500.00	S/	4,500.00	S/	3,603.60
8453	0046	004823	ESPECIALISTA	MAYO 2022	D.Leg. N°1057	Cubierta	DNI	44442609	DEYSI NITHSI CAMARA SANCHEZ	03/11/2021	Indeterminado	S/	9,500.00	S/	7,059.61	S/	6,230.81
8454	0046	004819	ESPECIALISTA	MAYO 2022	D.Leg. N°1057	Cubierta	DNI	43792677	SHIRLEY NATALY SAAVEDRA QUIROZ	03/11/2021	Indeterminado	S/	9,000.00	S/	8,977.50	S/	7,092.22
8455	0046	004781	ESPECIALISTA	MAYO 2022	D.Leg. N°1057	Cubierta	DNI	00515060	NATIVIDAD MUSLAVA MENDOZA CASTRO	03/11/2021	Indeterminado	S/	7,000.00	S/	7,000.00	S/	5,530.00
8456	0046	004987	ESPECIALISTA	MAYO 2022	D.Leg. N°1057	Cubierta	DNI	43708176	SAMUEL ARTURO BENDEZU JURADO	08/11/2021	Indeterminado	S/	11,000.00	S/	11,000.00	S/	8,613.02
8457	0046	004994	APOYO ADMINISTRATIVO	MAYO 2022	D.Leg. N°1057	Cubierta	DNI	72644365	ERICK ARTURO MARTINEZ RIVADENEYRA	28/03/2022	Indeterminado	S/	2,500.00	S/	2,500.00	S/	2,002.00
8458	0046	005026	ANALISTA	MAYO 2022	D.Leg. N°1057	Cubierta	DNI	10742381	LUIS ANTONIO BAZAN LOZANO	28/03/2022	Indeterminado	S/	7,000.00	S/	7,000.00	S/	5,605.60
8459	0046	005011	ESPECIALISTA	MAYO 2022	D.Leg. N°1057	Cubierta	DNI	10161978	BORMAN HANDER TOVAR URBINA	01/04/2022	12/05/2022	S/	10,000.00	S/	4,000.00	S/	3,146.40
8460	0046	004741	AUXILIAR	MAYO 2022	D.Leg. N°1057	Cubierta	DNI	09912386	JOSE YSRAEL CAMPOS HERRERA	22/04/2022	Indeterminado	S/	3,000.00	S/	3,000.00	S/	2,647.80
8461	0046	004845	ANALISTA	MAYO 2022	D.Leg. N°1057	Cubierta	DNI	47066288	JESUS GUILLERMO CHUNGA VELASQUEZ	25/04/2022	Indeterminado	S/	7,500.00	S/	7,500.00	S/	6,002.25
8462	0046	005013	ESPECIALISTA	MAYO 2022	D.Leg. N°1057	Cubierta	DNI	07878756	MAXIMO FELIPE VARA FRANCO	27/04/2022	Indeterminado	S/	11,000.00	S/	11,000.00	S/	8,813.52
8463	0046	000517	PROFESIONAL I	MAYO 2022	D.Leg. N°1057	Cubierta	DNI	46000087	NADIA MABEL VERASTEGUI RODRIGUEZ	28/04/2022	Indeterminado	S/	4,500.00	S/	4,500.00	S/	3,971.70
8464	0046	004813	ESPECIALISTA	MAYO 2022	D.Leg. N°1057	Cubierta	DNI	47812202	JUNIOR ENCISO HUAMANI	29/04/2022	Indeterminado	S/	9,000.00	S/	9,000.00	S/	7,202.70
8465	0046	002180	ESPECIALISTA	MAYO 2022	D.Leg. N°1057	Cubierta	DNI	47657636	LENNIN POL AGUILAR ESCOBAR	26/04/2022	Indeterminado	S/	10,000.00	S/	11,666.67	S/	9,353.16
8466	0046	004188	ESPECIALISTA	MAYO 2022	D.Leg. N°1057	Cubierta	DNI	10053662	CYNTHIA PATRICIA BRICEÑO JIMENEZ	03/05/2022	Indeterminado	S/	9,000.00	S/	8,700.00	S/	6,835.59
8467	0046	000652	DIRECTOR	MAYO 2022	D.Leg. N°1057	Cubierta	DNI	25527341	ERLINDA GRAUS GUEVARA	20/11/2019	Indeterminado	S/	15,600.00	S/	15,600.00	S/	13,679.38
8468	0046	004064	ESPECIALISTA	MAYO 2022	D.Leg. N°1057	Cubierta	DNI	40513969	EMILY JUDITH MERINO CORAL	05/11/2018	Indeterminado	S/	9,500.00	S/	9,500.00	S/	7,183.38
8469	0046	004852	ANALISTA	MAYO 2022	D.Leg. N°1057	Cubierta	DNI	40441018	BENJAMIN MARTINEZ ISUIZA	15/10/2021	30/06/2022	S/	7,500.00	S/	7,500.00	S/	5,892.75
8470	0046	000135	PROFESIONAL I	MAYO 2022	D.Leg. N°1057	Cubierta	DNI	40067562	MARCOS JONATHAN FERNANDEZ HIDALGO	08/01/2021	Indeterminado	S/	6,000.00	S/	6,000.00	S/	4,798.80
8471	0046	004102	ESPECIALISTA	MAYO 2022	D.Leg. N°1057	Cubierta	DNI	40905662	JENNIFER HARO ROMERO	23/09/2019	Indeterminado	S/	9,500.00	S/	9,500.00	S/	7,477.45
8472	0046	004100	ESPECIALISTA	MAYO 2022	D.Leg. N°1057	Cubierta	DNI	40952793	DANIEL ANTONIO ALATA QUISPE	23/09/2019	Indeterminado	S/	8,500.00	S/	8,453.37	S/	6,649.42
8473	0046	002461	ESPECIALISTA	MAYO 2022	D.Leg. N°1057	Cubierta	DNI	40765904	ROLANDO MANUEL POLO GOMEZ	06/03/2019	Indeterminado	S/	9,000.00	S/	9,000.00	S/	7,083.90
8474	0046	000467	AUDITOR CONTABLE	MAYO 2022	D.Leg. N°1057	Cubierta	DNI	41022412	JUAN CARLOS CASTILLO SALAS	01/10/2020	Indeterminado	S/	3,500.00	S/	3,486.87	S/	3,069.49
8475	0046	004902	ESPECIALISTA	MAYO 2022	D.Leg. N°1057	Cubierta	DNI	44007778	HUGO FUENTES DAVILA ANGELES	14/05/2021	Indeterminado	S/	10,500.00	S/	10,500.00	S/	8,408.40
8476	0046	002008	ASISTENTE	MAYO 2022	D.Leg. N°1057	Cubierta	DNI	46089346	HENRY ALEJANDRO GAMARRA VALVERDE	01/10/2019	Indeterminado	S/	3,000.00	S/	3,000.00	S/	2,491.07
8477	0046	004786	ASISTENTE	MAYO 2022	D.Leg. N°1057	Cubierta	DNI	47751594	WAGNER SAMIR GUERREROS RAMOS	25/10/2021	Indeterminado	S/	4,000.00	S/	4,000.00	S/	3,201.20
8478	0046	002671	ESPECIALISTA	MAYO 2022	D.Leg. N°1057	Cubierta	DNI	42153040	BAUDELIO ROSADO ARTICA	01/07/2019	Indeterminado	S/	8,000.00	S/	8,000.00	S/	6,290.80
8479	0046	004077	ANALISTA	MAYO 2022	D.Leg. N°1057	Cubierta	DNI	46345992	JEAN MARCO MARTIN CUENCA PORTOCARRERO	11/01/2021	Indeterminado	S/	6,000.00	S/	6,000.00	S/	4,815.60
8480	0046	005075	ANALISTA	MAYO 2022	D.Leg. N°1057	Cubierta	DNI	47482461	CELESTINA MILAGROS EVANGELISTA UZURRIAGA	15/10/2021	Indeterminado	S/	7,500.00	S/	7,500.00	S/	6,006.00
8481	0046	004137	ANALISTA	MAYO 2022	D.Leg. N°1057	Cubierta	DNI	72709964	NATALY JOSEFINA ROMERO LA TORRE	11/01/2021	Indeterminado	S/	7,000.00	S/	7,000.00	S/	5,240.68
8482	0046	002141	OPERADOR DE EQUIPO	MAYO 2022	D.Leg. N°1057	Cubierta	DNI	46682291	LIZ BELLA CALDERON DAVILA	02/11/2017	Indeterminado	S/	2,000.00	S/	2,000.00	S/	1,761.60
8483	0046	002517	ANALISTA	MAYO 2022	D.Leg. N°1057	Cubierta	DNI	70683646	DAHYANE JESSY QUINTEROS JULCAPOMA	01/10/2020	Indeterminado	S/	6,000.00	S/	6,000.00	S/	4,584.46
8484	0046	001642	OFICINISTA	MAYO 2022	D.Leg. N°1057	Cubierta	DNI	46820257	FAUSTO PICON HILARIO	06/12/2016	Indeterminado	S/	3,000.00	S/	3,000.00	S/	2,642.40
8485	0046	002625	PROFESIONAL I	MAYO 2022	D.Leg. N°1057	Cubierta	DNI	70277710	ISAIAS SANTIAGO QUISPE MARTINEZ	08/05/2019	Indeterminado	S/	6,000.00	S/	6,000.00	S/	4,913.28
8486	0046	004059	ASISTENTE JUNIOR	MAYO 2022	D.Leg. N°1057	Cubierta	DNI	45391976	SUSAN INGRID CORNEJO CONDOR	01/12/2017	Indeterminado	S/	3,500.00	S/	3,500.00	S/	2,932.97
8487	0046	002114	TECNICO	MAYO 2022	D.Leg. N°1057	Cubierta	DNI	47839149	FAURA SILENI ESPINOZA BALLARDO	11/01/2021	Indeterminado	S/	3,000.00	S/	3,000.00	S/	2,640.90
8488	0046	002675	ANALISTA	MAYO 2022	D.Leg. N°1057	Cubierta	DNI	10629575	ELBA VILLANUEVA RIVERA	26/12/2019	Indeterminado	S/	6,500.00	S/	6,500.00	S/	5,135.00
8489	0046	001644	ESPECIALISTA	MAYO 2022	D.Leg. N°1057	Cubierta	DNI	40667997	OSCAR FIDEL GILMALCA PALACIOS	11/10/2016	Indeterminado	S/	6,000.00	S/	6,000.00	S/	4,719.60
8490	0046	002465	ASISTENTE	MAYO 2022	D.Leg. N°1057	Cubierta	DNI	40554801	KENDY BRIGITTE OCOLA AGÜERO	22/01/2020	Indeterminado	S/	3,000.00	S/	3,000.00	S/	2,642.40
8491	0046	002334	ESPECIALISTA	MAYO 2022	D.Leg. N°1057	Cubierta	DNI	42596515	JAHAIRA ANALI NAVARRO PALLIN	10/07/2018	Indeterminado	S/	10,000.00	S/	10,000.00	S/	7,855.65
8492	0046	002828	ESPECIALISTA	MAYO 2022	D.Leg. N°1057	Cubierta	DNI	41955125	ANITA MATOS BARRIONUEVO	03/08/2020	Indeterminado	S/	10,000.00	S/	10,000.00	S/	7,698.76
8493	0046	000071	PROFESIONAL I	MAYO 2022	D.Leg. N°1057	Cubierta	DNI	43492848	MANUEL JESUS LANDA ROJAS	14/03/2014	Indeterminado	S/	5,000.00	S/	5,000.00	S/	3,922.65
8494	0046	000805	PROFESIONAL DE APOYO	MAYO 2022	D.Leg. N°1057	Cubierta	DNI	44547146	MAYNOR JACK MORALES TOCTO	11/12/2015	Indeterminado	S/	7,000.00	S/	7,000.00	S/	5,356.37
8495	0046	002628	PROFESIONAL I	MAYO 2022	D.Leg. N°1057	Cubierta	DNI	43633502	VANESSA OLAECHEA VALDIVIA	22/04/2019	Indeterminado	S/	7,000.00	S/	7,000.00	S/	5,506.20
8496	0046	001522	ESPECIALISTA	MAYO 2022	D.Leg. N°1057	Cubierta	DNI	43427158	JAVIER AGUSTO CRESPO CCERHUAYO	01/10/2020	Indeterminado	S/	2,800.00	S/	2,800.00	S/	2,426.48
8497	0046	001914	ASISTENTE	MAYO 2022	D.Leg. N°1057	Cubierta	DNI	46084668	SERGIO STEFANO PEÑALOZA GUTIERREZ	01/09/2017	Indeterminado	S/	2,000.00	S/	1,994.31	S/	1,735.05
8498	0046	002269	ESPECIALISTA	MAYO 2022	D.Leg. N°1057	Cubierta	DNI	42838628	DIANA LIZET ORTEGA SUAREZ	22/03/2018	Indeterminado	S/	8,500.00	S/	8,500.00	S/	6,806.80
8499	0046	002651	PROFESIONAL I	MAYO 2022	D.Leg. N°1057	Cubierta	DNI	43280320	EDY DIAZ ROJAS	02/05/2019	Indeterminado	S/	4,000.00	S/	3,998.89	S/	3,312.01
8500	0046	004008	ESPECIALISTA	MAYO 2022	D.Leg. N°1057	Cubierta	DNI	41853412	SINTHIA ANGELA MENDIVIL MONTAÑEZ	20/12/2018	Indeterminado	S/	8,500.00	S/	8,500.00	S/	6,806.80
8501	0046	004101	ANALISTA	MAYO 2022	D.Leg. N°1057	Cubierta	DNI	46233217	PIERINA PATRICIA PISCONTE CAMPOS	23/09/2019	Indeterminado	S/	5,000.00	S/	5,000.00	S/	3,863.17
8502	0046	004112	ESPECIALISTA	MAYO 2022	D.Leg. N°1057	Cubierta	DNI	46090713	JULISSA MILAGROS MEDINA RAMOS	23/09/2019	Indeterminado	S/	9,500.00	S/	9,500.00	S/	7,168.06
8503	0046	004111	ESPECIALISTA	MAYO 2022	D.Leg. N°1057	Cubierta	DNI	45035968	DANTE ALEJANDRO CAMARENA CARLOS	13/07/2020	Indeterminado	S/	8,500.00	S/	8,500.00	S/	6,540.52
8504	0046	002081	ANALISTA	MAYO 2022	D.Leg. N°1057	Cubierta	DNI	70438064	ANGELA GANNINE ARRUNATEGUI BURGOS	21/12/2017	Indeterminado	S/	6,000.00	S/	6,000.00	S/	4,651.97

8505	0046	003447	ESPECIALISTA	MAYO 2022	D.Leg. N°1057	Cubierta	DNI	41725920	DANIEL HERMOGENES CHOQUEÑA HUAMANI	08/01/2021	Indeterminado	S/	10,000.00	S/	10,000.00	S/	7,578.38
8506	0046	004133	ANALISTA	MAYO 2022	D.Leg. N°1057	Cubierta	DNI	70055769	FELICITA ROXANNA CORTEZ CARNERO	11/01/2021	Indeterminado	S/	7,000.00	S/	7,000.00	S/	5,198.87
8507	0046	004089	ANALISTA	MAYO 2022	D.Leg. N°1057	Cubierta	DNI	43769631	CYNTHIA PATRICIA OYOLA LAZARO	13/07/2020	Indeterminado	S/	7,000.00	S/	7,000.00	S/	5,356.37
8508	0046	005108	ANALISTA	MAYO 2022	D.Leg. N°1057	Cubierta	DNI	42195190	VICTORIA RUMALDA REYES PUCHURI	25/10/2021	Indeterminado	S/	7,000.00	S/	6,969.37	S/	5,482.10
8509	0046	004831	ESPECIALISTA	MAYO 2022	D.Leg. N°1057	Cubierta	DNI	43547100	ERIKA GUADALUPE TUESTA VELA	26/10/2021	31/12/2022	S/	10,500.00	S/	10,500.00	S/	8,408.40
8510	0046	004076	ESPECIALISTA	MAYO 2022	D.Leg. N°1057	Cubierta	DNI	45870425	VICTOR ANDRES FERNANDEZ MURO	02/05/2019	Indeterminado	S/	9,000.00	S/	9,000.00	S/	7,207.20
8511	0046	004122	ANALISTA	MAYO 2022	D.Leg. N°1057	Cubierta	DNI	70432810	KATHERINE MARISOL MUÑOZ ORTEGA	13/07/2020	Indeterminado	S/	7,000.00	S/	7,000.00	S/	5,462.62
8512	0046	001922	ANALISTA	MAYO 2022	D.Leg. N°1057	Cubierta	DNI	43020392	ERMELINDA COLORADO PACHACAMA	09/08/2017	Indeterminado	S/	7,500.00	S/	7,500.00	S/	6,006.00
8513	0046	005027	ANALISTA	MAYO 2022	D.Leg. N°1057	Cubierta	DNI	72491843	MIRIAN ELENA ROJAS SANCHEZ	13/10/2021	Indeterminado	S/	7,000.00	S/	7,000.00	S/	5,462.62
8514	0046	005024	ESPECIALISTA	MAYO 2022	D.Leg. N°1057	Cubierta	DNI	72802890	ROSANGELA ZAVALA LAZARO	15/10/2021	Indeterminado	S/	10,000.00	S/	10,000.00	S/	8,003.00
8515	0046	001011	AUXILIAR DE SISTEMAS	MAYO 2022	D.Leg. N°1057	Cubierta	DNI	45496023	WILSON ANSELMO AVILA ROMERO	11/12/2020	Indeterminado	S/	5,000.00	S/	5,000.00	S/	4,183.17
8516	0046	004944	ANALISTA	MAYO 2022	D.Leg. N°1057	Cubierta	DNI	71839291	DIORI VIRMAC ORTIZ CONTRERAS	03/11/2021	Indeterminado	S/	7,500.00	S/	7,500.00	S/	6,002.25
8517	0046	005044	ANALISTA	MAYO 2022	D.Leg. N°1057	Cubierta	DNI	47875619	KEVIN EDWARD RODRIGUEZ ORELLANA	28/03/2022	24/03/2022	S/	6,000.00	S/	6,000.00	S/	4,815.60
8518	0046	001625	ESPECIALISTA	MAYO 2022	D.Leg. N°1057	Cubierta	DNI	47836596	PAUL ALEXANDER MENDOZA TORRES	16/12/2016	Indeterminado	S/	5,000.00	S/	5,000.00	S/	4,004.00
8519	0046	004062	ASISTENTE JUNIOR	MAYO 2022	D.Leg. N°1057	Cubierta	DNI	45423292	DOMINGO ENRIQUE MENDEZ MELLISHO	15/03/2018	Indeterminado	S/	3,500.00	S/	3,500.00	S/	2,802.80
8520	0046	004138	ANALISTA	MAYO 2022	D.Leg. N°1057	Cubierta	DNI	46917422	EMILIO SAMUEL MEJIA VILCHEZ	11/01/2021	Indeterminado	S/	7,000.00	S/	6,938.26	S/	5,556.15
8521	0046	004124	ANALISTA	MAYO 2022	D.Leg. N°1057	Cubierta	DNI	47011800	FLORIAN ROBERTO CURASI CUTIPA	13/07/2020	Indeterminado	S/	7,000.00	S/	7,000.00	S/	5,605.60
8522	0046	002484	ANALISTA	MAYO 2022	D.Leg. N°1057	Cubierta	DNI	45169142	CHRISTIAN ORLANDO BARTRA MERINO	08/01/2021	Indeterminado	S/	6,500.00	S/	6,500.00	S/	5,055.37
8523	0046	002131	ASISTENTE	MAYO 2022	D.Leg. N°1057	Cubierta	DNI	47006062	ANTHONNY CESAR ROMERO GRANDA	01/07/2019	Indeterminado	S/	4,000.00	S/	4,000.00	S/	3,146.40
8524	0046	005107	ASISTENTE	MAYO 2022	D.Leg. N°1057	Cubierta	DNI	46007214	JOSE ANDRES RUIZ COLMENARES	25/10/2021	31/05/2022	S/	3,500.00	S/	3,500.00	S/	3,082.80
8525	0046	005041	ANALISTA	MAYO 2022	D.Leg. N°1057	Cubierta	DNI	46991583	MARCOS ANTONIO GARCIA SEGURA	12/10/2021	Indeterminado	S/	6,500.00	S/	6,500.00	S/	5,116.15
8526	0046	002453	SECRETARIA/O I	MAYO 2022	D.Leg. N°1057	Cubierta	DNI	45483156	JHON PAUL OBREGON PELAEZ	06/12/2018	Indeterminado	S/	3,500.00	S/	3,500.00	S/	3,081.05
8527	0046	001880	TECNICO ADMINISTRATIVO	MAYO 2022	D.Leg. N°1057	Cubierta	DNI	42746532	DIANA MIRIAM VIDAL ORCON	02/11/2017	Indeterminado	S/	2,800.00	S/	2,800.00	S/	2,466.24
8528	0046	002116	ASISTENTE	MAYO 2022	D.Leg. N°1057	Cubierta	DNI	48111673	DIANA LUZ BOLIVAR PAREDES	04/12/2017	Indeterminado	S/	3,500.00	S/	3,500.00	S/	2,802.80
8529	0046	003588	ANALISTA	MAYO 2022	D.Leg. N°1057	Cubierta	DNI	73046200	OMAR JESUS AGUILAR DUAREZ	10/12/2020	Indeterminado	S/	5,000.00	S/	5,000.00	S/	3,584.19
8530	0046	004118	ASISTENTE	MAYO 2022	D.Leg. N°1057	Cubierta	DNI	70007421	CRISTIAN ANDREE SAUCEDO FLORES	02/03/2020	Indeterminado	S/	2,500.00	S/	2,495.83	S/	2,057.44
8531	0046	002770	ASISTENTE	MAYO 2022	D.Leg. N°1057	Cubierta	DNI	46567617	VALERY MARIA QUIJANO BRAVO	04/11/2019	Indeterminado	S/	3,000.00	S/	3,000.00	S/	2,639.40
8532	0046	005060	ANALISTA	MAYO 2022	D.Leg. N°1057	Cubierta	DNI	71311559	MIGUEL ANGEL AYALA RAMOS	12/10/2021	Indeterminado	S/	6,500.00	S/	6,500.00	S/	5,216.90
8533	0046	002633	PROFESIONAL ASISTENTE I	MAYO 2022	D.Leg. N°1057	Cubierta	DNI	44260024	BRIGITTE MARIEL FLORES MENDEZ	01/04/2019	Indeterminado	S/	3,000.00	S/	3,000.00	S/	2,640.90
8534	0046	002626	PROFESIONAL ASISTENTE I	MAYO 2022	D.Leg. N°1057	Cubierta	DNI	45474986	LUIS ENRIQUE MARIN PURIS	01/04/2019	Indeterminado	S/	3,500.00	S/	3,500.00	S/	2,802.80
8535	0046	002728	ANALISTA	MAYO 2022	D.Leg. N°1057	Cubierta	DNI	47591180	JESSICA KATHERINE COLINA PALOMINO	06/08/2019	Indeterminado	S/	3,000.00	S/	3,000.00	S/	2,642.40
8536	0046	003039	ASISTENTE	MAYO 2022	D.Leg. N°1057	Cubierta	DNI	47271924	ROXANA CORONEL SANTACRUZ	01/06/2020	Indeterminado	S/	2,500.00	S/	2,500.00	S/	2,206.50
8537	0046	002738	ANALISTA	MAYO 2022	D.Leg. N°1057	Cubierta	DNI	40513598	MILTON ARTURO HUANCARE MEDINA	21/08/2019	Indeterminado	S/	3,500.00	S/	3,500.00	S/	2,802.80
8538	0046	004095	ANALISTA	MAYO 2022	D.Leg. N°1057	Cubierta	DNI	47541498	DIEGO ALFONSO CHAUPIS PAJUELO	13/07/2020	Indeterminado	S/	7,000.00	S/	7,000.00	S/	5,605.60
8539	0046	003995	ASISTENTE	MAYO 2022	D.Leg. N°1057	Cubierta	DNI	70580695	NAPOLEON EDUARDO AGUILAR CUARESMAYO	02/05/2019	Indeterminado	S/	3,500.00	S/	3,479.34	S/	2,786.26
8540	0046	002769	ASISTENTE	MAYO 2022	D.Leg. N°1057	Cubierta	DNI	72535955	BRIAN JULIO ENRIQUE FERNANDEZ OREJON	04/11/2019	Indeterminado	S/	3,000.00	S/	3,000.00	S/	2,647.80
8541	0046	003052	ANALISTA	MAYO 2022	D.Leg. N°1057	Cubierta	DNI	70665559	MACOL MILAGROS DOMINGUEZ BUSTAMAMTE	11/12/2020	Indeterminado	S/	4,500.00	S/	4,500.00	S/	3,603.60
8542	0046	005101	ASISTENTE	MAYO 2022	D.Leg. N°1057	Cubierta	DNI	72566329	BETSY PEÑA APAZA	25/10/2021	Indeterminado	S/	3,500.00	S/	3,500.00	S/	3,089.10
8543	0046	002481	ASISTENTE	MAYO 2022	D.Leg. N°1057	Cubierta	DNI	47389630	FRANCIS CAROLINA FREITAS DIESTRA	03/12/2018	Indeterminado	S/	3,000.00	S/	3,000.00	S/	2,308.93
8544	0046	004797	ANALISTA	MAYO 2022	D.Leg. N°1057	Cubierta	DNI	48332475	JANETH RUTH CHUMIOQUE CATACHURA	26/10/2021	Indeterminado	S/	5,000.00	S/	5,000.00	S/	4,013.00
8545	0046	001036	PROFESIONAL ADMINISTRATIVO	MAYO 2022	D.Leg. N°1057	Cubierta	DNI	48069924	ARQUIMEDES CLAUDIO LARRAGAN CHAMORRO	06/01/2021	Indeterminado	S/	5,000.00	S/	5,000.00	S/	4,004.00
8546	0046	004056	OPERADOR DE CENTRAL TELEFONICA	MAYO 2022	D.Leg. N°1057	Cubierta	DNI	72896736	JOSELYN FIORELLA GUARDAMINO ARRIOLA	01/08/2017	Indeterminado	S/	2,000.00	S/	1,983.89	S/	1,592.93
8547	0046	002689	ANALISTA	MAYO 2022	D.Leg. N°1057	Cubierta	DNI	73618895	JULISSA LLACCTARIMAY SANCHEZ	01/10/2020	30/06/2022	S/	5,000.00	S/	5,000.00	S/	4,004.00
8548	0046	005104	ASISTENTE	MAYO 2022	D.Leg. N°1057	Cubierta	DNI	46935000	SHEYLA MELISSA OSCCO CALLE	26/10/2021	Indeterminado	S/	3,500.00	S/	3,500.00	S/	2,802.80
8549	0046	005106	ASISTENTE	MAYO 2022	D.Leg. N°1057	Cubierta	DNI	45447173	YORKA KENET MENDIVIL MONTAÑEZ	26/10/2021	Indeterminado	S/	3,500.00	S/	3,500.00	S/	3,089.10
8550	0046	005069	ANALISTA	MAYO 2022	D.Leg. N°1057	Cubierta	DNI	46330743	LUIS SATURNINO HERRERA PALOMINO	03/11/2021	31/12/2022	S/	7,500.00	S/	7,500.00	S/	6,006.00
8551	0046	002772	ANALISTA	MAYO 2022	D.Leg. N°1057	Cubierta	DNI	47480042	JILARRY MILAGROS ESTEBAN SANCHEZ	05/11/2019	30/06/2022	S/	5,000.00	S/	5,000.00	S/	4,004.00
8552	0046	002338	ANALISTA	MAYO 2022	D.Leg. N°1057	Cubierta	DNI	73244244	IRENE VICTORIA QUISPE ZAVALA	01/12/2020	Indeterminado	S/	6,000.00	S/	6,000.00	S/	4,804.80
8553	0046	002499	ANALISTA	MAYO 2022	D.Leg. N°1057	Cubierta	DNI	47901067	DAYANA LIZBETH CUBA GALLARDO	02/03/2021	Indeterminado	S/	6,000.00	S/	6,000.00	S/	4,804.80
8554	0046	004889	ANALISTA	MAYO 2022	D.Leg. N°1057	Cubierta	DNI	76523691	MARTHA JULIAN YPARRAGUIRRE	03/11/2021	Indeterminado	S/	7,500.00	S/	7,500.00	S/	6,019.50
8555	0046	005046	ANALISTA	MAYO 2022	D.Leg. N°1057	Cubierta	DNI	47361768	ROCIO DEL PILAR SALAZAR GILES	12/10/2021	Indeterminado	S/	7,000.00	S/	7,000.00	S/	5,618.20
8556	0046	003043	ANALISTA	MAYO 2022	D.Leg. N°1057	Cubierta	DNI	72491184	HAMALI ESTRELLA GOMEZ GALINDO	01/10/2020	Indeterminado	S/	4,000.00	S/	4,000.00	S/	3,160.00
8557	0046	004766	ASISTENTE	MAYO 2022	D.Leg. N°1057	Cubierta	DNI	08166002	EDGAR AGUILAR PEREZ	26/10/2021	Indeterminado	S/	4,000.00	S/	4,000.00	S/	3,148.40
8558	0046	002477	ASISTENTE	MAYO 2022	D.Leg. N°1057	Cubierta	DNI	70071761	KELY LIZBERLIN ZORRILLA MARURI	11/12/2020	Indeterminado	S/	2,500.00	S/	2,500.00	S/	1,235.24
8559	0046	001438	ESPECIALISTA	MAYO 2022	D.Leg. N°1057	Cubierta	DNI	71273826	ROCIO DEL PILAR TORRES FARROMEQUE	07/01/2021	Indeterminado	S/	3,000.00	S/	3,000.00	S/	2,407.80
8560	0046	002142	ANALISTA	MAYO 2022	D.Leg. N°1057	Cubierta	DNI	70858410	HANNEL LUCIA OROSCO MARTINEZ	08/01/2021	Indeterminado	S/	5,000.00	S/	5,000.00	S/	4,004.00
8561	0046	004764	ASISTENTE	MAYO 2022	D.Leg. N°1057	Cubierta	DNI	45440504	WILLINHTON WALTER DE LA CRUZ PINEDO	22/10/2021	Indeterminado	S/	4,000.00	S/	4,000.00	S/	3,160.00
8562	0046	004085	ANALISTA	MAYO 2022	D.Leg. N°1057	Cubierta	DNI	42712128	MARIBEL RUIZ CASTELLANOS	13/07/2020	Indeterminado	S/	7,000.00	S/	7,000.00	S/	5,605.60
8563	0046	002734	ANALISTA	MAYO 2022	D.Leg. N°1057	Cubierta	DNI	45586603	NATALIA MILAGROS CALDERON LOZANO	08/01/2021	Indeterminado	S/	4,500.00	S/	4,500.00	S/	3,603.60
8564	0046	001983	ASISTENTE	MAYO 2022	D.Leg. N°1057	Cubierta	DNI	74620712	LUCY ROCIO GUTIERREZ SINCHI	02/11/2020	Indeterminado	S/	3,000.00	S/	2,949.37	S/	2,597.80

8565	0046	002252	TECNICO	MAYO 2022	D.Leg. N°1057	Cubierta	DNI	76130443	ALEXANDRA SERRANO GUTIERREZ	07/08/2019	Indeterminado	S/	3,000.00	S/	3,000.00	S/	2,640.90
8566	0046	005086	ANALISTA	MAYO 2022	D.Leg. N°1057	Cubierta	DNI	48044004	MAX JENNER SAMPEN LEON	18/10/2021	31/12/2022	S/	7,500.00	S/	7,500.00	S/	6,006.00
8567	0046	005021	ANALISTA	MAYO 2022	D.Leg. N°1057	Cubierta	DNI	74423798	LIZ OSHIN CALLAÑAUPA DE LA CRUZ	03/11/2021	31/12/2022	S/	6,000.00	S/	6,000.00	S/	4,801.80
8568	0046	002500	ANALISTA	MAYO 2022	D.Leg. N°1057	Cubierta	DNI	48070956	GABRIELA LUZ ORMEÑO CASTILLO	06/01/2021	Indeterminado	S/	5,000.00	S/	5,000.00	S/	3,854.17
8569	0046	002768	ASISTENTE	MAYO 2022	D.Leg. N°1057	Cubierta	DNI	43161119	JOSE LUIS NEYRA LLANOS	04/11/2019	Indeterminado	S/	3,000.00	S/	3,000.00	S/	2,647.80
8570	0046	004832	ANALISTA	MAYO 2022	D.Leg. N°1057	Cubierta	DNI	72866578	CESAR KEVIN BORDA QUISPE	18/05/2021	Indeterminado	S/	7,500.00	S/	7,500.00	S/	6,019.50
8571	0046	001756	APOYO ADMINISTRATIVO	MAYO 2022	D.Leg. N°1057	Cubierta	DNI	74499294	ALAIN JOEL CHUQUITAPA CABEZAS	10/12/2020	Indeterminado	S/	2,500.00	S/	2,500.00	S/	2,206.50
8572	0046	002260	TECNICO	MAYO 2022	D.Leg. N°1057	Cubierta	DNI	71243463	ANTONY PAUL MORALES ALBINO	07/08/2019	Indeterminado	S/	3,000.00	S/	3,000.00	S/	2,647.80
8573	0046	004763	ASISTENTE	MAYO 2022	D.Leg. N°1057	Cubierta	DNI	47874872	NOEMI DIETRICH ISLA PAUCAR	22/10/2021	Indeterminado	S/	4,000.00	S/	4,000.00	S/	3,210.40
8574	0046	004910	ASISTENTE	MAYO 2022	D.Leg. N°1057	Cubierta	DNI	76944971	JAVIER CUBA MALLQUI	18/05/2021	Indeterminado	S/	3,000.00	S/	3,000.00	S/	2,647.80
8575	0046	004771	ANALISTA	MAYO 2022	D.Leg. N°1057	Cubierta	DNI	47068287	IMER ELY CHAVEZ VASQUEZ	25/10/2021	31/12/2022	S/	5,000.00	S/	5,000.00	S/	4,001.50
8576	0046	005018	ASISTENTE	MAYO 2022	D.Leg. N°1057	Cubierta	DNI	72439857	LALESKA NAOMI SALGADO LLANOS	15/10/2021	15/07/2022	S/	4,000.00	S/	4,000.00	S/	3,210.40
8577	0046	002620	SECRETARIA/O	MAYO 2022	D.Leg. N°1057	Cubierta	DNI	71081293	ARIANE GLENDA JULCA LLAPAPASCA	06/01/2021	Indeterminado	S/	2,500.00	S/	2,500.00	S/	2,206.50
8578	0046	005036	ASISTENTE	MAYO 2022	D.Leg. N°1057	Cubierta	DNI	70406931	DARIO MARIN HUAYLLASCO CARDENAS	25/10/2021	Indeterminado	S/	2,500.00	S/	2,500.00	S/	2,006.50
8579	0046	001943	ASISTENTE	MAYO 2022	D.Leg. N°1057	Cubierta	DNI	70852026	BRIAN SAAVEDRA CORONADO	11/12/2020	Indeterminado	S/	2,500.00	S/	2,500.00	S/	2,175.00
8580	0046	003550	ASISTENTE	MAYO 2022	D.Leg. N°1057	Cubierta	DNI	75065325	GIANELLA YSABEL CASTILLO HONORES	08/01/2021	Indeterminado	S/	3,000.00	S/	3,000.00	S/	2,642.40
8581	0046	004760	AUXILIAR	MAYO 2022	D.Leg. N°1057	Cubierta	DNI	75336231	CARLOS BRAULIO ALVITES CACERES	03/11/2021	Indeterminado	S/	2,500.00	S/	2,500.00	S/	2,202.00
8582	0046	005006	ASISTENTE	MAYO 2022	D.Leg. N°1057	Cubierta	DNI	76400974	ANGEL GABRIEL TORRES LOPEZ	14/10/2021	Indeterminado	S/	3,000.00	S/	3,000.00	S/	2,640.90
8583	0046	004012	COORDINADOR	MAYO 2022	D.Leg. N°1057	Cubierta	DNI	09903214	ANA MARIA ANTONIO TINEO	01/01/2009	Indeterminado	S/	3,420.00	S/	3,420.00	S/	3,092.68
8584	0046	002492	ANALISTA	MAYO 2022	D.Leg. N°1057	Cubierta	DNI	10611338	YSAURA MONICA RIOS CASTRO	01/04/2019	Indeterminado	S/	6,000.00	S/	6,000.00	S/	4,714.20
8585	0046	002798	ANALISTA	MAYO 2022	D.Leg. N°1057	Cubierta	DNI	06771179	ORCOFF YOHN HUATUCO TARAZONA	01/12/2020	Indeterminado	S/	6,000.00	S/	6,000.00	S/	4,815.60
8586	0046	005097	ESPECIALISTA	MAYO 2022	D.Leg. N°1057	Cubierta	DNI	08253751	ARNALDO FIDENCIO ALVARADO ANGELES	25/10/2021	Indeterminado	S/	10,000.00	S/	9,666.67	S/	7,741.07
8587	0046	000253	AUDITOR CONTABLE	MAYO 2022	D.Leg. N°1057	Cubierta	DNI	16650970	KETTY MERCEDES LIVAQUE CORONADO	01/01/2009	Indeterminado	S/	1,500.00	S/	1,500.00	S/	1,500.00
8588	0046	001611	ESPECIALISTA	MAYO 2022	D.Leg. N°1057	Cubierta	DNI	07503253	GUILLERMO ALEX MEDINA MENDOZA	07/07/2016	Indeterminado	S/	2,500.00	S/	2,500.00	S/	1,856.20
8589	0046	000416	TECNICO	MAYO 2022	D.Leg. N°1057	Cubierta	DNI	10036834	RAFAEL RUBEN SALCEDO MEDINA	04/06/2013	Indeterminado	S/	3,000.00	S/	3,000.00	S/	1,572.99
8590	0046	001636	ESPECIALISTA	MAYO 2022	D.Leg. N°1057	Cubierta	DNI	09908316	VICTOR OSCAR ZUZUNAGA VASQUEZ	03/11/2016	Indeterminado	S/	2,500.00	S/	2,500.00	S/	1,385.73
8591	0046	002011	ESPECIALISTA	MAYO 2022	D.Leg. N°1057	Cubierta	DNI	07536987	ROGER AUGUSTO FIGUEROA TORREBLANCA	21/09/2017	Indeterminado	S/	6,500.00	S/	6,500.00	S/	4,929.34
8592	0046	000487	PROFESIONAL I	MAYO 2022	D.Leg. N°1057	Cubierta	DNI	21870627	CHRISTIAN MANUEL VARGAS ACUACHE	01/01/2009	Indeterminado	S/	6,900.00	S/	6,900.00	S/	6,348.00
8593	0046	002210	ANALISTA	MAYO 2022	D.Leg. N°1057	Cubierta	DNI	06162310	ISAIAS BOLIVAR REAÑO	09/02/2018	Indeterminado	S/	6,500.00	S/	6,500.00	S/	4,195.26
8594	0046	001995	ESPECIALISTA	MAYO 2022	D.Leg. N°1057	Cubierta	DNI	10724031	LUCERO EMPERATRIZ GAMARRA RAMOS	22/09/2017	Indeterminado	S/	10,000.00	S/	10,000.00	S/	7,871.00
8595	0046	001926	ANALISTA	MAYO 2022	D.Leg. N°1057	Cubierta	DNI	07712826	PORFIRIO JAIME GUZMAN GARAY	07/12/2017	Indeterminado	S/	9,000.00	S/	9,000.00	S/	8,280.00
8596	0046	000204	PROFESIONAL I	MAYO 2022	D.Leg. N°1057	Cubierta	DNI	07533710	YOLANDA EMPERATRIZ GONZALEZ GONZALES DE PASTOR	01/07/2011	Indeterminado	S/	5,000.00	S/	5,000.00	S/	4,155.00
8597	0046	002291	ESPECIALISTA	MAYO 2022	D.Leg. N°1057	Cubierta	DNI	09240278	DINA MARIA PARDAVE JIMENEZ	18/05/2018	Indeterminado	S/	5,000.00	S/	5,000.00	S/	3,858.09
8598	0046	003400	EXPERTO	MAYO 2022	D.Leg. N°1057	Cubierta	DNI	10188494	ARTEMIO GUILLERMO TAPIA DIAZ	01/10/2020	Indeterminado	S/	13,500.00	S/	13,500.00	S/	10,378.00
8599	0046	000532	TECNICO	MAYO 2022	D.Leg. N°1057	Cubierta	DNI	40318890	RIDER RUBEN ZUMAETA LEON	10/12/2015	Indeterminado	S/	3,900.00	S/	3,900.00	S/	2,780.37
8600	0046	002464	ESPECIALISTA	MAYO 2022	D.Leg. N°1057	Cubierta	DNI	40008000	JENNY JOYS AGUILAR VARGAS	03/12/2018	Indeterminado	S/	10,000.00	S/	10,000.00	S/	7,866.00
8601	0046	000985	PROFESIONAL ADMINISTRATIVO	MAYO 2022	D.Leg. N°1057	Cubierta	DNI	15732305	CESAR EDUARDO PICHILINGUE PERNIA	17/12/2013	Indeterminado	S/	6,000.00	S/	6,000.00	S/	4,719.60
8602	0046	002125	SECRETARIA/O	MAYO 2022	D.Leg. N°1057	Cubierta	DNI	08716378	SILVIANA ADELA RUIZ RAMIREZ	04/12/2017	Indeterminado	S/	4,000.00	S/	4,000.00	S/	3,480.00
8603	0046	000383	AUDITOR CONTABLE	MAYO 2022	D.Leg. N°1057	Cubierta	DNI	08347225	JANETT ZITA RIVA MALDONADO	01/06/2011	Indeterminado	S/	5,000.00	S/	5,000.00	S/	4,710.68
8604	0046	000338	AUDITOR CONTABLE	MAYO 2022	D.Leg. N°1057	Cubierta	DNI	25468733	JUAN TAUMATURGO PAJA TITO	18/07/2011	Indeterminado	S/	3,000.00	S/	3,000.00	S/	2,080.68
8605	0046	000012	PROFESIONAL I	MAYO 2022	D.Leg. N°1057	Cubierta	DNI	06996663	MIGUEL ANTONIO ALCEDO CABRERA	01/01/2009	Indeterminado	S/	4,344.00	S/	4,344.00	S/	3,996.48
8606	0046	000025	PROFESIONAL I	MAYO 2022	D.Leg. N°1057	Cubierta	DNI	24687808	LIZARDO ANDIA OSORIO	01/01/2009	Indeterminado	S/	4,139.04	S/	4,139.04	S/	3,802.92
8607	0046	003458	COORDINADOR	MAYO 2022	D.Leg. N°1057	Cubierta	DNI	09905176	MILTON HENRY CAMACHO SEVERO	01/12/2020	Indeterminado	S/	13,500.00	S/	13,500.00	S/	10,667.32
8608	0046	000098	PROFESIONAL I	MAYO 2022	D.Leg. N°1057	Cubierta	DNI	09315874	LUIS ENRIQUE CASTILLO DURAN	01/01/2009	Indeterminado	S/	4,291.50	S/	4,291.50	S/	3,798.35
8609	0046	000129	PROFESIONAL I	MAYO 2022	D.Leg. N°1057	Cubierta	DNI	07192006	ZARKO DADIC CHANDUVI	01/01/2009	Indeterminado	S/	4,809.86	S/	4,809.86	S/	4,809.86
8610	0046	001560	ESPECIALISTA	MAYO 2022	D.Leg. N°1057	Cubierta	DNI	07487508	JUAN GONZALO DEMARTINI ZUÑIGA	02/11/2016	Indeterminado	S/	9,000.00	S/	9,000.00	S/	6,879.88
8611	0046	000161	PROFESIONAL I	MAYO 2022	D.Leg. N°1057	Cubierta	DNI	06187871	ROSA LUISA ESQUIVEL ESCOBAR	01/01/2009	Indeterminado	S/	4,344.00	S/	4,344.00	S/	3,996.48
8612	0046	000254	AUDITOR CONTABLE	MAYO 2022	D.Leg. N°1057	Cubierta	DNI	25836349	RINA DEL PILAR LLAMOSAS ADRIANZEN	01/01/2009	Indeterminado	S/	2,450.00	S/	2,450.00	S/	2,450.00
8613	0046	000289	PROFESIONAL I	MAYO 2022	D.Leg. N°1057	Cubierta	DNI	19915350	NILDA ALICIA MIGUEL DE MEZA	07/07/2015	Indeterminado	S/	5,000.00	S/	5,000.00	S/	4,095.00
8614	0046	002802	ANALISTA	MAYO 2022	D.Leg. N°1057	Cubierta	DNI	07001967	MARIBEL MORALES URBINA	01/12/2020	Indeterminado	S/	6,000.00	S/	6,000.00	S/	4,617.77
8615	0046	000319	PROFESIONAL I	MAYO 2022	D.Leg. N°1057	Cubierta	DNI	25624148	CARLOS RANDOLPH NIGHTINGALE VALDEZ	01/01/2009	Indeterminado	S/	5,190.90	S/	5,190.90	S/	4,901.58
8616	0046	002766	ANALISTA	MAYO 2022	D.Leg. N°1057	Cubierta	DNI	09082491	MARGARITA OBANDO RODRIGUEZ	09/08/2019	Indeterminado	S/	6,000.00	S/	6,000.00	S/	4,526.28
8617	0046	000328	PROFESIONAL I	MAYO 2022	D.Leg. N°1057	Cubierta	DNI	06600673	ORIOL OLORTEGUI VERGARA	01/01/2009	Indeterminado	S/	4,570.00	S/	4,570.00	S/	4,204.40
8618	0046	000356	PROFESIONAL I	MAYO 2022	D.Leg. N°1057	Cubierta	DNI	01077279	DIOMEDES PINCHI VASQUEZ	01/01/2009	Indeterminado	S/	4,626.91	S/	4,626.91	S/	4,256.76
8619	0046	000371	PROFESIONAL I	MAYO 2022	D.Leg. N°1057	Cubierta	DNI	07941896	JOSE WILFREDO RAMIREZ GUERRERO	01/01/2009	Indeterminado	S/	4,382.98	S/	4,382.98	S/	3,374.68
8620	0046	000380	AUDITOR CONTABLE	MAYO 2022	D.Leg. N°1057	Cubierta	DNI	32480164	BLAS HECTOR RICRA CAMPOMANES	01/01/2009	Indeterminado	S/	1,815.00	S/	1,815.00	S/	1,772.00
8621	0046	000381	PROFESIONAL I	MAYO 2022	D.Leg. N°1057	Cubierta	DNI	08804566	BLANCA ISABEL RIMACHI TUESTA	01/01/2009	Indeterminado	S/	4,291.50	S/	4,291.50	S/	3,943.18
8622	0046	000413	PROFESIONAL I	MAYO 2022	D.Leg. N°1057	Cubierta	DNI	07964681	MARIA LUISA SOCORRO SALAZAR GARCIA	01/07/2011	Indeterminado	S/	12,000.00	S/	12,000.00	S/	9,290.24
8623	0046	000426	AUDITOR CONTABLE	MAYO 2022	D.Leg. N°1057	Cubierta	DNI	10505427	WELLINTONG SANCHEZ VALERA	01/01/2009	Indeterminado	S/	1,815.00	S/	1,815.00	S/	1,810.00
8624	0046	000441	PROFESIONAL I	MAYO 2022	D.Leg. N°1057	Cubierta	DNI	06652417	WALTER SIMONETTI PAREDES	01/01/2009	Indeterminado	S/	5,600.00	S/	5,600.00	S/	4,716.86

8625	0046	000442	PROFESIONAL I	MAYO 2022	D.Leg. N°1057	Cubierta	DNI	07856259	ALDO YTALO SOLARI SALAZAR	01/01/2009	Indeterminado	S/	7,608.24	S/	7,608.24	S/ 6,658.10
8626	0046	000480	PROFESIONAL I	MAYO 2022	D.Leg. N°1057	Cubierta	DNI	29548583	TUAYLA VERONICA VALDIVIA CHIRINOS	01/01/2009	Indeterminado	S/	4,291.50	S/	4,291.50	S/ 3,658.86
8627	0046	002767	ANALISTA	MAYO 2022	D.Leg. N°1057	Cubierta	DNI	09799712	JENNIFER LUCY VALDIVIA MANDUJANO	09/08/2019	Indeterminado	S/	6,000.00	S/	6,000.00	S/ 4,514.66
8628	0046	000497	PROFESIONAL I	MAYO 2022	D.Leg. N°1057	Cubierta	DNI	27745929	MARTHA VELASQUEZ BACA	01/01/2009	Indeterminado	S/	5,236.75	S/	5,236.75	S/ 4,812.81
8629	0046	000515	PROFESIONAL I	MAYO 2022	D.Leg. N°1057	Cubierta	DNI	07242735	LUIS ERNESTO VILLALOBOS URIZAR	01/01/2009	Indeterminado	S/	4,176.00	S/	4,176.00	S/ 4,176.00
8630	0046	000004	PROFESIONAL I	MAYO 2022	D.Leg. N°1057	Cubierta	DNI	10137507	MARIA RENEE AGUILAR CARRASCO DE GIL	05/12/2011	Indeterminado	S/	12,000.00	S/	12,000.00	S/ 9,818.40
8631	0046	000134	PROFESIONAL I	MAYO 2022	D.Leg. N°1057	Cubierta	DNI	06717955	LOLA MAGNOLIA DE LA CRUZ FERRUZO	04/12/2012	Indeterminado	S/	7,000.00	S/	7,000.00	S/ 5,605.60
8632	0046	000228	PROFESIONAL I	MAYO 2022	D.Leg. N°1057	Cubierta	DNI	10224861	LELY RAQUEL HUATUCO ZUASNABAR	05/12/2011	Indeterminado	S/	11,000.00	S/	11,000.00	S/ 8,652.32
8633	0046	000259	PROFESIONAL I	MAYO 2022	D.Leg. N°1057	Cubierta	DNI	25580864	JENNY ANTONIETA LUJAN SIESQUEN	01/07/2011	Indeterminado	S/	9,000.00	S/	9,000.00	S/ 7,223.40
8634	0046	000364	PROFESIONAL I	MAYO 2022	D.Leg. N°1057	Cubierta	DNI	09593262	JUAN DAVID QUINTANA MAYTA	01/01/2009	Indeterminado	S/	3,956.09	S/	3,956.09	S/ 3,666.77
8635	0046	000388	PROFESIONAL I	MAYO 2022	D.Leg. N°1057	Cubierta	DNI	09023769	AGUSTIN PELACIO ROBLES CRUZ	01/07/2011	Indeterminado	S/	15,000.00	S/	15,000.00	S/ 12,078.82
8636	0046	000496	PROFESIONAL I	MAYO 2022	D.Leg. N°1057	Cubierta	DNI	09798937	KATIA FELIPA VELAPATIÑO JUSCAMAITA	05/12/2011	Indeterminado	S/	9,000.00	S/	9,000.00	S/ 7,083.90
8637	0046	001861	ANALISTA	MAYO 2022	D.Leg. N°1057	Cubierta	DNI	09455469	JAIME WILBERT FERNANDEZ SAMAME	01/06/2017	Indeterminado	S/	7,000.00	S/	7,000.00	S/ 5,509.70
8638	0046	000018	AUDITOR CONTABLE	MAYO 2022	D.Leg. N°1057	Cubierta	DNI	25466632	NAPOLEON ALVA VASQUEZ	04/12/2012	Indeterminado	S/	5,000.00	S/	5,000.00	S/ 4,013.00
8639	0046	002696	ESPECIALISTA	MAYO 2022	D.Leg. N°1057	Cubierta	DNI	10526463	MABEL MELISSA GOÑAS CCARITA	12/06/2019	Indeterminado	S/	8,000.00	S/	8,000.00	S/ 6,292.80
8640	0046	001574	ANALISTA	MAYO 2022	D.Leg. N°1057	Cubierta	DNI	08157374	MARCOS ANTONIO VILLASECA VALLEJOS	05/07/2016	Indeterminado	S/	5,000.00	S/	5,000.00	S/ 3,266.27
8641	0046	000528	AUDITOR CONTABLE	MAYO 2022	D.Leg. N°1057	Cubierta	DNI	08528533	ELIANA ZAVALA URBIOLA	01/07/2011	Indeterminado	S/	5,000.00	S/	5,000.00	S/ 4,246.02
8642	0046	000203	PROFESIONAL I	MAYO 2022	D.Leg. N°1057	Cubierta	DNI	18099303	JOSE ISAAC GONZALES RODRIGUEZ	01/01/2009	Indeterminado	S/	4,550.00	S/	4,550.00	S/ 4,181.00
8643	0046	000344	PROFESIONAL I	MAYO 2022	D.Leg. N°1057	Cubierta	DNI	17832814	AVELINO DOMINGO PAREDES VEJARANO	01/01/2009	Indeterminado	S/	4,550.00	S/	4,550.00	S/ 4,186.00
8644	0046	000095	PROFESIONAL I	MAYO 2022	D.Leg. N°1057	Cubierta	DNI	04417234	SIMEON CARTAGENA VASQUEZ	16/05/2013	Indeterminado	S/	5,000.00	S/	5,000.00	S/ 3,935.50
8645	0046	002826	ESPECIALISTA	MAYO 2022	D.Leg. N°1057	Cubierta	DNI	04435538	MARLENE BEATRIZ CORDOVA CUAYLA	23/10/2019	Indeterminado	S/	5,000.00	S/	5,000.00	S/ 3,935.50
8646	0046	000111	PROFESIONAL I	MAYO 2022	D.Leg. N°1057	Cubierta	DNI	23939651	EDWARD CHAVEZ FIGUEROA	01/01/2009	Indeterminado	S/	4,550.00	S/	4,550.00	S/ 4,181.00
8647	0046	002516	ESPECIALISTA	MAYO 2022	D.Leg. N°1057	Cubierta	DNI	23958194	DANIEL VERA LAZARO	15/07/2020	Indeterminado	S/	8,000.00	S/	8,000.00	S/ 6,320.00
8648	0046	000236	PROFESIONAL I	MAYO 2022	D.Leg. N°1057	Cubierta	DNI	04435738	TOMAS JINEZ CCALLO	01/01/2009	Indeterminado	S/	4,550.00	S/	4,550.00	S/ 4,186.00
8649	0046	000437	PROFESIONAL I	MAYO 2022	D.Leg. N°1057	Cubierta	DNI	17825986	DORIS FREDESVINDA SIFUENTES MINCHOLA	01/01/2009	Indeterminado	S/	4,550.00	S/	4,550.00	S/ 4,181.00
8650	0046	000368	PROFESIONAL I	MAYO 2022	D.Leg. N°1057	Cubierta	DNI	17866061	NELSON PRISCILO RAMIREZ URBINA	18/11/2012	Indeterminado	S/	5,000.00	S/	5,000.00	S/ 4,600.00
8651	0046	000317	PROFESIONAL I	MAYO 2022	D.Leg. N°1057	Cubierta	DNI	01220699	GUILLERMO NAVARRO VELASQUEZ	01/01/2009	Indeterminado	S/	4,550.00	S/	4,550.00	S/ 4,186.00
8652	0046	002800	ANALISTA	MAYO 2022	D.Leg. N°1057	Cubierta	DNI	01325832	SANDRO RAUL ROMERO VARGAS	17/12/2019	Indeterminado	S/	6,000.00	S/	6,000.00	S/ 4,722.60
8653	0046	000217	PROFESIONAL I	MAYO 2022	D.Leg. N°1057	Cubierta	DNI	00371216	LEONIDAS ALBERTO HERRERA AVILA	01/01/2009	Indeterminado	S/	4,302.00	S/	4,302.00	S/ 3,957.84
8654	0046	000698	ANALISTA	MAYO 2022	D.Leg. N°1057	Cubierta	DNI	41295760	TEODORO QUISPE CCAHUAY	05/12/2011	Indeterminado	S/	5,300.00	S/	5,300.00	S/ 4,187.00
8655	0046	000150	AUDITOR CONTABLE	MAYO 2022	D.Leg. N°1057	Cubierta	DNI	09319690	JOSE LUIS DONOSO LOAYZA	01/01/2009	Indeterminado	S/	3,420.00	S/	3,420.00	S/ 2,958.57
8656	0046	000324	AUDITOR CONTABLE	MAYO 2022	D.Leg. N°1057	Cubierta	DNI	07535955	MANUEL ALBERTO ODA ALPACA	01/01/2009	Indeterminado	S/	2,500.00	S/	2,500.00	S/ 1,327.16
8657	0046	000053	PROFESIONAL I	MAYO 2022	D.Leg. N°1057	Cubierta	DNI	07198110	HECTOR BARRIENTOS MENDOZA	01/01/2009	Indeterminado	S/	4,440.00	S/	4,440.00	S/ 4,084.80
8658	0046	002384	ESPECIALISTA	MAYO 2022	D.Leg. N°1057	Cubierta	DNI	16718776	OSCAR ENRIQUE BAZAN CHOQUEHUANCA	03/09/2018	Indeterminado	S/	10,000.00	S/	10,000.00	S/ 7,879.00
8659	0046	001129	ESPECIALISTA	MAYO 2022	D.Leg. N°1057	Cubierta	DNI	09844354	JESUS DAVID ISAAC ALVAREZ PICON	04/08/2015	Indeterminado	S/	7,000.00	S/	7,000.00	S/ 5,509.70
8660	0046	004163	ESPECIALISTA	MAYO 2022	D.Leg. N°1057	Cubierta	DNI	28311320	ROGELIO FLORES CHOQUECAHUA	07/01/2021	Indeterminado	S/	8,500.00	S/	8,500.00	S/ 6,822.10
8661	0046	000202	PROFESIONAL I	MAYO 2022	D.Leg. N°1057	Cubierta	DNI	22425926	CESAR ANTONIO GONZALES RAMIREZ	01/07/2012	Indeterminado	S/	5,000.00	S/	5,000.00	S/ 3,928.50
8662	0046	000279	PROFESIONAL I	MAYO 2022	D.Leg. N°1057	Cubierta	DNI	20054103	JESUS ERNESTO MAYTA ORIHUELA	10/12/2014	Indeterminado	S/	5,000.00	S/	5,000.00	S/ 4,013.00
8663	0046	004993	ESPECIALISTA	MAYO 2022	D.Leg. N°1057	Cubierta	DNI	21568969	ANGEL SAAVEDRA ARAUJO	26/10/2021	Indeterminado	S/	9,500.00	S/	9,500.00	S/ 7,624.70
8664	0046	000504	PROFESIONAL I	MAYO 2022	D.Leg. N°1057	Cubierta	DNI	22517845	GUIDO ARTURO VERAMENDI VIDAL	01/01/2009	Indeterminado	S/	4,550.00	S/	4,550.00	S/ 4,550.00
8665	0046	004053	COORDINADOR	MAYO 2022	D.Leg. N°1057	Cubierta	DNI	10476075	CRISTIAN IVAN SOTA CARRILLO	06/03/2017	Indeterminado	S/	10,000.00	S/	10,000.00	S/ 7,871.00
8666	0046	002681	ESPECIALISTA	MAYO 2022	D.Leg. N°1057	Cubierta	DNI	40872766	PAMELA YOSIBEL OLIVERA FARGE	06/02/2020	Indeterminado	S/	10,000.00	S/	9,938.19	S/ 7,817.38
8667	0046	000470	PROFESIONAL I	MAYO 2022	D.Leg. N°1057	Cubierta	DNI	07960903	LORENZO ANTONIO TORRES WONG	01/01/2009	Indeterminado	S/	4,550.00	S/	4,550.00	S/ 4,255.68
8668	0046	002810	ANALISTA	MAYO 2022	D.Leg. N°1057	Cubierta	DNI	10286256	CARLOS ENRIQUE RUBIO PAREJA	17/12/2019	Indeterminado	S/	6,000.00	S/	6,000.00	S/ 4,719.60
8669	0046	004032	TECNICO ADMINISTRATIVO	MAYO 2022	D.Leg. N°1057	Cubierta	DNI	40720452	GIANCARLO GOMEZ PAUCAR	03/12/2013	Indeterminado	S/	1,600.00	S/	1,600.00	S/ 830.88
8670	0046	000237	PROFESIONAL I	MAYO 2022	D.Leg. N°1057	Cubierta	DNI	26626859	WILFREDO FERNANDO JOAQUIN CASTILLO	01/01/2009	Indeterminado	S/	4,302.00	S/	4,302.00	S/ 3,957.84
8671	0046	000240	PROFESIONAL I	MAYO 2022	D.Leg. N°1057	Cubierta	DNI	40116364	JOSE ANTONIO KOO ESCALANTE	08/09/2015	Indeterminado	S/	8,500.00	S/	8,500.00	S/ 6,496.29
8672	0046	000073	PROFESIONAL I	MAYO 2022	D.Leg. N°1057	Cubierta	DNI	22418412	LUIS ALBERTO CAJAS MELGAREJO	01/01/2009	Indeterminado	S/	4,550.00	S/	4,550.00	S/ 4,550.00
8673	0046	002311	TECNICO	MAYO 2022	D.Leg. N°1057	Cubierta	DNI	07966050	WALTER SAJAMI RODRIGUEZ	03/05/2018	Indeterminado	S/	3,000.00	S/	3,000.00	S/ 2,601.30
8674	0046	002068	SECRETARIA/O	MAYO 2022	D.Leg. N°1057	Cubierta	DNI	17889318	CLARA DEL SOCORRO MEJIA DELGADO	10/11/2017	Indeterminado	S/	4,500.00	S/	4,500.00	S/ 3,620.25
8675	0046	002026	ASISTENTE	MAYO 2022	D.Leg. N°1057	Cubierta	DNI	10518962	FRANCISCO AYQUIPA HUAMAN	06/10/2017	Indeterminado	S/	3,000.00	S/	3,000.00	S/ 2,597.10
8676	0046	000309	TECNICO	MAYO 2022	D.Leg. N°1057	Cubierta	DNI	07259815	CESAR AUGUSTO MUÑOZ ESCALANTE	14/07/2009	Indeterminado	S/	2,600.00	S/	2,600.00	S/ 2,253.16
8677	0046	000836	ESPECIALISTA ADMINISTRATIVO	MAYO 2022	D.Leg. N°1057	Cubierta	DNI	27741413	YESENIA TORRES HUAMAN	03/03/2015	Indeterminado	S/	10,000.00	S/	10,000.00	S/ 7,871.00
8678	0046	000042	PROFESIONAL I	MAYO 2022	D.Leg. N°1057	Cubierta	DNI	18166535	CARLOS ALBERTO AVILA CALLIRGOS	01/01/2009	Indeterminado	S/	4,302.00	S/	4,302.00	S/ 3,952.84
8679	0046	000230	PROFESIONAL I	MAYO 2022	D.Leg. N°1057	Cubierta	DNI	08153281	JUAN JOSE HUERTAS OCHOA	16/12/2014	Indeterminado	S/	7,000.00	S/	7,000.00	S/ 4,124.99
8680	0046	000431	PROFESIONAL I	MAYO 2022	D.Leg. N°1057	Cubierta	DNI	29594848	FANNY HELENE SANZ CUADROS	05/12/2011	Indeterminado	S/	9,000.00	S/	9,000.00	S/ 6,104.90
8681	0046	004783	ANALISTA	MAYO 2022	D.Leg. N°1057	Cubierta	DNI	40020928	CINTHIA JANET BAUTISTA TORRES	25/10/2021	Indeterminado	S/	6,000.00	S/	6,000.00	S/ 4,804.80
8682	0046	004018	PROFESIONAL I	MAYO 2022	D.Leg. N°1057	Cubierta	DNI	10429221	ELIZABETH GABRIELA MATEO TORRES	06/09/2010	Indeterminado	S/	4,500.00	S/	4,500.00	S/ 3,539.70
8683	0046	000451	PROFESIONAL I	MAYO 2022	D.Leg. N°1057	Cubierta	DNI	06790295	MARIA MERCEDES SUAREZ VENEGAS	09/04/2013	Indeterminado	S/	9,000.00	S/	9,000.00	S/ 7,091.10
8684	0046	002195	ESPECIALISTA I	MAYO 2022	D.Leg. N°1057	Cubierta	DNI	10317372	JOSE EDISON GARCIA PISCO	08/02/2018	Indeterminado	S/	10,000.00	S/	10,000.00	S/ 7,866.00

8685	0046	002852	ESPECIALISTA	MAYO 2022	D.Leg. N°1057	Cubierta	DNI	41248230	STEFAHNIE SOFIA PONCE SONO	05/06/2019	Indeterminado	S/	12,000.00	S/	12,000.00	S/	9,461.32
8686	0046	000692	ANALISTA	MAYO 2022	D.Leg. N°1057	Cubierta	DNI	03687212	JOSE FERNANDO PURUGUAY CORTES	02/11/2011	Indeterminado	S/	5,000.00	S/	5,000.00	S/	2,220.17
8687	0046	000471	PROFESIONAL I	MAYO 2022	D.Leg. N°1057	Cubierta	DNI	04742110	JOSE LUIS TUBILLAS PEREZ	01/01/2009	Indeterminado	S/	4,302.00	S/	4,302.00	S/	3,226.50
8688	0046	004020	TECNICO ADMINISTRATIVO	MAYO 2022	D.Leg. N°1057	Cubierta	DNI	07148533	DINA LARES BUSTILLOS	01/06/2011	Indeterminado	S/	1,200.00	S/	1,200.00	S/	619.80
8689	0046	003424	ESPECIALISTA	MAYO 2022	D.Leg. N°1057	Cubierta	DNI	18112564	ROCIO DEL PILAR ESPINOZA HUERTAS	01/10/2020	Indeterminado	S/	10,000.00	S/	10,000.00	S/	8,026.00
8690	0046	000148	AUDITOR CONTABLE	MAYO 2022	D.Leg. N°1057	Cubierta	DNI	40023773	DANIEL OMAR DIAZ RUIZ	09/06/2015	Indeterminado	S/	3,500.00	S/	3,500.00	S/	2,765.00
8691	0046	002724	ESPECIALISTA	MAYO 2022	D.Leg. N°1057	Cubierta	DNI	40692306	KARINA LIZETH ROBLES OSTOS	06/08/2019	Indeterminado	S/	11,000.00	S/	8,589.75	S/	7,443.87
8692	0046	004175	ESPECIALISTA	MAYO 2022	D.Leg. N°1057	Cubierta	DNI	09944914	FERNANDO MIGUEL MUÑOZ NAVARRO	01/10/2020	Indeterminado	S/	8,000.00	S/	8,000.00	S/	5,728.50
8693	0046	001678	ESPECIALISTA	MAYO 2022	D.Leg. N°1057	Cubierta	DNI	42429342	TTONI ALEJANDRO PEREYRA CANCHES	13/09/2016	Indeterminado	S/	7,000.00	S/	7,000.00	S/	5,078.06
8694	0046	000392	PROFESIONAL I	MAYO 2022	D.Leg. N°1057	Cubierta	DNI	00249882	ARCO QUINTO RODRIGUEZ MENDOZA	01/01/2009	Indeterminado	S/	4,550.00	S/	4,550.00	S/	4,186.00
8695	0046	000311	PROFESIONAL I	MAYO 2022	D.Leg. N°1057	Cubierta	DNI	15761830	JAVIER ANGEL MUÑOZ QUICHIZ	01/01/2009	Indeterminado	S/	4,550.00	S/	4,550.00	S/	4,171.00
8696	0046	000024	ESPECIALISTA EN CONTABILIDAD	MAYO 2022	D.Leg. N°1057	Cubierta	DNI	80673524	JORGE ARMANDO ZARATE SUYON	07/08/2013	Indeterminado	S/	5,000.00	S/	5,000.00	S/	4,404.00
8697	0046	000059	PROFESIONAL I	MAYO 2022	D.Leg. N°1057	Cubierta	DNI	20116446	JORGE TITO BENDEZU VILA	07/07/2015	Indeterminado	S/	5,000.00	S/	5,000.00	S/	3,195.40
8698	0046	000164	PROFESIONAL I	MAYO 2022	D.Leg. N°1057	Cubierta	DNI	03236822	MARGARITA FACUNDO PEÑA	01/01/2009	Indeterminado	S/	4,550.00	S/	4,550.00	S/	4,181.00
8699	0046	000351	PROFESIONAL I	MAYO 2022	D.Leg. N°1057	Cubierta	DNI	05958253	NINO PERCY PEREA GUERRA	10/12/2013	Indeterminado	S/	5,000.00	S/	5,000.00	S/	3,999.00
8700	0046	002214	ESPECIALISTA I	MAYO 2022	D.Leg. N°1057	Cubierta	DNI	41356696	MOISES ISRAEL ABRIL FALCON	20/02/2018	Indeterminado	S/	7,000.00	S/	7,000.00	S/	5,506.20
8701	0046	000385	PROFESIONAL I	MAYO 2022	D.Leg. N°1057	Cubierta	DNI	40609641	JOANNA LISETH RIVAS OCHOA	18/12/2012	Indeterminado	S/	5,500.00	S/	5,500.00	S/	4,326.30
8702	0046	000835	ESPECIALISTA ADMINISTRATIVO	MAYO 2022	D.Leg. N°1057	Cubierta	DNI	41485099	VICTOR RONALD SIERRA SANCHEZ	02/06/2015	Indeterminado	S/	6,500.00	S/	6,500.00	S/	4,522.12
8703	0046	001572	ESPECIALISTA	MAYO 2022	D.Leg. N°1057	Cubierta	DNI	04070079	EDWIN ABEL VALENZUELA CARLOS	02/11/2020	Indeterminado	S/	5,000.00	S/	5,000.00	S/	4,004.00
8704	0046	000068	PROFESIONAL I	MAYO 2022	D.Leg. N°1057	Cubierta	DNI	40534512	ALEX EDINSON BURGA VASQUEZ	01/01/2009	Indeterminado	S/	4,550.00	S/	4,550.00	S/	3,233.63
8705	0046	000245	PROFESIONAL I	MAYO 2022	D.Leg. N°1057	Cubierta	DNI	08252933	LUCILA SILVIA ELENA LAZARTE ROJAS	01/01/2009	Indeterminado	S/	4,302.00	S/	4,302.00	S/	3,808.01
8706	0046	000213	AUDITOR CONTABLE	MAYO 2022	D.Leg. N°1057	Cubierta	DNI	25784398	CARMEN DEL ROSARIO GÜISSA OTAYZA	05/11/2013	Indeterminado	S/	9,000.00	S/	9,000.00	S/	6,416.98
8707	0046	000430	PROFESIONAL I	MAYO 2022	D.Leg. N°1057	Cubierta	DNI	10181377	TERESA ISABEL SANTOS TRINIDAD	03/04/2012	Indeterminado	S/	7,000.00	S/	7,000.00	S/	5,275.06
8708	0046	000490	PROFESIONAL I	MAYO 2022	D.Leg. N°1057	Cubierta	DNI	23984647	JOSE LUIS VARGAS MIRANDA	01/01/2009	Indeterminado	S/	4,550.00	S/	4,550.00	S/	4,181.00
8709	0046	002351	ESPECIALISTA	MAYO 2022	D.Leg. N°1057	Cubierta	DNI	41280179	RICARDO FRANZ GOÑI RUIZ	01/10/2019	Indeterminado	S/	8,000.00	S/	8,000.00	S/	6,291.80
8710	0046	000016	AUDITOR CONTABLE	MAYO 2022	D.Leg. N°1057	Cubierta	DNI	40364707	LUIS ALEJANDRO ALMONACID SALAZAR	11/04/2011	Indeterminado	S/	3,500.00	S/	3,500.00	S/	3,033.10
8711	0046	001130	ESPECIALISTA	MAYO 2022	D.Leg. N°1057	Cubierta	DNI	41995417	SAMUEL SEGISMUNDO ASCONA FABIAN	01/04/2015	Indeterminado	S/	7,000.00	S/	7,000.00	S/	5,605.60
8712	0046	002727	ANALISTA	MAYO 2022	D.Leg. N°1057	Cubierta	DNI	18149555	FREDDY RAFAEL HUERTAS MEJIA	05/11/2019	Indeterminado	S/	7,000.00	S/	7,000.00	S/	5,071.09
8713	0046	002712	ANALISTA	MAYO 2022	D.Leg. N°1057	Cubierta	DNI	40563398	OMAR VICTOR UBALDO MIRANDA	02/03/2021	Indeterminado	S/	7,000.00	S/	7,000.00	S/	5,618.20
8714	0046	000486	PROFESIONAL I	MAYO 2022	D.Leg. N°1057	Cubierta	DNI	31674079	SANDRA ZOILA VALVERDE VARGAS	07/07/2015	Indeterminado	S/	5,000.00	S/	5,000.00	S/	3,737.42
8715	0046	004067	ESPECIALISTA	MAYO 2022	D.Leg. N°1057	Cubierta	DNI	10863663	MANUEL ENRIQUE GONZALEZ PONCE	05/11/2018	Indeterminado	S/	9,500.00	S/	9,500.00	S/	7,322.87
8716	0046	002748	ESPECIALISTA	MAYO 2022	D.Leg. N°1057	Cubierta	DNI	40238084	JENNY ROCIO CADILLO LARA	08/08/2019	Indeterminado	S/	10,000.00	S/	10,000.00	S/	7,858.17
8717	0046	002751	ANALISTA	MAYO 2022	D.Leg. N°1057	Cubierta	DNI	09737388	NATIVIDAD AGUILAR ESCANDON	09/08/2019	Indeterminado	S/	7,000.00	S/	7,000.00	S/	5,350.07
8718	0046	000246	AUDITOR CONTABLE	MAYO 2022	D.Leg. N°1057	Cubierta	DNI	41766354	KAREN ARLENE LEON GARCIA	11/04/2011	Indeterminado	S/	3,800.00	S/	3,800.00	S/	2,989.08
8719	0046	000039	PROFESIONAL I	MAYO 2022	D.Leg. N°1057	Cubierta	DNI	05370936	GOLBERT ASPAJO REYNA	01/01/2009	Indeterminado	S/	4,550.00	S/	4,550.00	S/	4,186.00
8720	0046	000286	PROFESIONAL I	MAYO 2022	D.Leg. N°1057	Cubierta	DNI	01327999	HEYDI FIDELYA MELGAR VILCA	16/05/2013	Indeterminado	S/	5,000.00	S/	5,000.00	S/	3,847.00
8721	0046	000332	PROFESIONAL I	MAYO 2022	D.Leg. N°1057	Cubierta	DNI	42212019	CARLOS MANUEL OSTOS BAUTISTA	01/01/2009	Indeterminado	S/	4,550.00	S/	4,550.00	S/	4,166.00
8722	0046	000755	PROFESIONAL DE APOYO	MAYO 2022	D.Leg. N°1057	Cubierta	DNI	26697104	JESUS ALFONSO PAREDES GOICOCHEA	01/04/2013	Indeterminado	S/	5,000.00	S/	5,000.00	S/	4,013.00
8723	0046	001507	ESPECIALISTA	MAYO 2022	D.Leg. N°1057	Cubierta	DNI	32044011	HUBER YDELSO ZAMORA FERNANDEZ PRADA	01/02/2016	Indeterminado	S/	5,000.00	S/	5,000.00	S/	3,950.00
8724	0046	000061	PROFESIONAL I	MAYO 2022	D.Leg. N°1057	Cubierta	DNI	40990034	ROSENBERG BLANCO GUZMAN	01/01/2009	Indeterminado	S/	4,550.00	S/	4,550.00	S/	4,186.00
8725	0046	000007	PROFESIONAL I	MAYO 2022	D.Leg. N°1057	Cubierta	DNI	27572520	RODRIGO ACUÑA VASQUEZ	05/12/2011	Indeterminado	S/	5,300.00	S/	5,300.00	S/	4,244.24
8726	0046	002655	PROFESIONAL I	MAYO 2022	D.Leg. N°1057	Cubierta	DNI	29429348	ZENOBIA RODRIGUEZ ZEGARRA	01/04/2019	Indeterminado	S/	5,000.00	S/	5,000.00	S/	3,933.00
8727	0046	000220	PROFESIONAL I	MAYO 2022	D.Leg. N°1057	Cubierta	DNI	22527340	LUIS SEGUNDO HIDALGO SANCHEZ	01/01/2009	Indeterminado	S/	4,550.00	S/	4,550.00	S/	4,186.00
8728	0046	000215	AUDITOR CONTABLE	MAYO 2022	D.Leg. N°1057	Cubierta	DNI	09464242	GIANCARLO SALVATORE JESUS MANUEL GUZMAN RUGNA	03/05/2010	Indeterminado	S/	2,500.00	S/	2,500.00	S/	1,848.72
8729	0046	002129	PROFESIONAL I	MAYO 2022	D.Leg. N°1057	Cubierta	DNI	10471350	MANUEL FERNANDO STARKE ROJAS	01/12/2017	Indeterminado	S/	13,500.00	S/	13,500.00	S/	10,684.87
8730	0046	000435	PROFESIONAL I	MAYO 2022	D.Leg. N°1057	Cubierta	DNI	40581784	SANDRA ROSELLA SERVAN LOPEZ	01/07/2015	Indeterminado	S/	7,000.00	S/	7,000.00	S/	5,499.90
8731	0046	000265	PROFESIONAL I	MAYO 2022	D.Leg. N°1057	Cubierta	DNI	04435486	AYDE ORFELINA MAMANI CUAYLA	01/07/2015	Indeterminado	S/	7,000.00	S/	7,000.00	S/	5,509.70
8732	0046	000391	PROFESIONAL I	MAYO 2022	D.Leg. N°1057	Cubierta	DNI	17842532	WILMAR REYNALDO RODRIGUEZ DELFIN	01/07/2015	Indeterminado	S/	7,000.00	S/	7,000.00	S/	5,506.20
8733	0046	000113	PROFESIONAL I	MAYO 2022	D.Leg. N°1057	Cubierta	DNI	16467560	JUAN CHAVEZ HERRERA	01/07/2015	Indeterminado	S/	7,000.00	S/	7,000.00	S/	5,631.50
8734	0046	000478	PROFESIONAL I	MAYO 2022	D.Leg. N°1057	Cubierta	DNI	10595622	MAGDA USHIÑAHUA USHIÑAHUA	01/10/2015	Indeterminado	S/	7,000.00	S/	7,000.00	S/	5,618.20
8735	0046	000560	APOYO ADMINISTRATIVO	MAYO 2022	D.Leg. N°1057	Cubierta	DNI	08872729	CAROLL SALLY HUARHUA TANTARICO	01/09/2010	Indeterminado	S/	5,000.00	S/	5,000.00	S/	4,229.85
8736	0046	000576	APOYO ADMINISTRATIVO	MAYO 2022	D.Leg. N°1057	Cubierta	DNI	09878807	JESUS MIGUEL LOPEZ PAZ	01/09/2010	Indeterminado	S/	5,000.00	S/	5,000.00	S/	4,328.50
8737	0046	002001	ESPECIALISTA EN PRESUPUESTO	MAYO 2022	D.Leg. N°1057	Cubierta	DNI	10439930	DORIS CAROLINA CRUZADO LLAMOCCA	08/09/2017	Indeterminado	S/	6,500.00	S/	6,500.00	S/	5,205.20
8738	0046	004154	ANALISTA	MAYO 2022	D.Leg. N°1057	Cubierta	DNI	42740852	SILVIA ISABEL CHAVARRY VASQUEZ	06/08/2019	Indeterminado	S/	4,700.00	S/	4,700.00	S/	3,509.02
8739	0046	000415	PROFESIONAL I	MAYO 2022	D.Leg. N°1057	Cubierta	DNI	24889403	YNES SALCEDO CACERES	01/07/2015	Indeterminado	S/	7,000.00	S/	7,000.00	S/	5,476.70
8740	0046	001771	ESPECIALISTA EN TESORERIA	MAYO 2022	D.Leg. N°1057	Cubierta	DNI	31037607	MARIA CECILIA VIVANCO CHAVEZ	15/04/2019	Indeterminado	S/	7,000.00	S/	7,000.00	S/	5,509.70
8741	0046	004749	ESPECIALISTA	MAYO 2022	D.Leg. N°1057	Cubierta	DNI	28316238	WALTER LIMA MEDINA	03/11/2021	Indeterminado	S/	7,000.00	S/	7,000.00	S/	5,598.60
8742	0046	002286	ESPECIALISTA	MAYO 2022	D.Leg. N°1057	Cubierta	DNI	09643405	ROSA AMELIA MAZA VILCHERRES	04/12/2018	Indeterminado	S/	13,500.00	S/	13,500.00	S/	10,310.84
8743	0046	000091	PROFESIONAL I	MAYO 2022	D.Leg. N°1057	Cubierta	DNI	22510170	LUZ JUDITH CARDENAS ORDOÑEZ	01/07/2015	Indeterminado	S/	7,000.00	S/	7,000.00	S/	5,499.90
8744	0046	000365	PROFESIONAL I	MAYO 2022	D.Leg. N°1057	Cubierta	DNI	00477991	NILDA YESICA QUISPE ARAUJO	01/10/2015	Indeterminado	S/	7,000.00	S/	7,000.00	S/	5,509.70

8745	0046	005025	ESPECIALISTA	MAYO 2022	D.Leg. N°1057	Cubierta	DNI	40297683	NILDA ERIKA GUILLEN QUISPE	03/11/2021	Indeterminado	S/	10,000.00	S/	10,000.00	S/ 7,539.87
8746	0046	001657	ESPECIALISTA	MAYO 2022	D.Leg. N°1057	Cubierta	DNI	40707597	JUAN ALFONSO FIERRO MEZA	06/12/2016	Indeterminado	S/	9,000.00	S/	9,000.00	S/ 7,079.40
8747	0046	003360	ESPECIALISTA	MAYO 2022	D.Leg. N°1057	Cubierta	DNI	08982468	MARIA DORIS YALLI FERNANDEZ	01/10/2020	Indeterminado	S/	10,000.00	S/	10,000.00	S/ 6,196.16
8748	0046	002697	ESPECIALISTA	MAYO 2022	D.Leg. N°1057	Cubierta	DNI	10557387	TOMAS QUISPE CHAMORRO	12/06/2019	Indeterminado	S/	9,000.00	S/	9,000.00	S/ 7,079.40
8749	0046	001937	ESPECIALISTA EN PRESUPUESTO	MAYO 2022	D.Leg. N°1057	Cubierta	DNI	31679003	VICTOR MANUEL ALFARO NAZARET	11/12/2017	Indeterminado	S/	9,500.00	S/	9,500.00	S/ 7,607.60
8750	0046	004918	ESPECIALISTA	MAYO 2022	D.Leg. N°1057	Cubierta	DNI	25856080	JEMINA KESIA OBREGON JAIME	17/05/2021	Indeterminado	S/	10,000.00	S/	10,000.00	S/ 7,871.00
8751	0046	000293	PROFESIONAL I	MAYO 2022	D.Leg. N°1057	Cubierta	DNI	06148755	JAIME MONTENEGRO ALIAGA	01/04/2009	Indeterminado	S/	9,000.00	S/	9,000.00	S/ 7,207.20
8752	0046	002191	ESPECIALISTA I	MAYO 2022	D.Leg. N°1057	Cubierta	DNI	08680470	MARTIN CARLOS ORELLANA FLORES	14/02/2018	Indeterminado	S/	12,000.00	S/	12,000.00	S/ 9,009.07
8753	0046	004027	TECNICO ADMINISTRATIVO	MAYO 2022	D.Leg. N°1057	Cubierta	DNI	09596132	SONIA DEL PILAR PERALES BAZALAR	03/09/2013	Indeterminado	S/	2,500.00	S/	2,500.00	S/ 2,078.10
8754	0046	004029	TECNICO ADMINISTRATIVO	MAYO 2022	D.Leg. N°1057	Cubierta	DNI	06544377	SANTIAGO BEJAR VILCA	03/09/2013	Indeterminado	S/	1,600.00	S/	1,600.00	S/ 1,392.00
8755	0046	004013	SECRETARIA/O I	MAYO 2022	D.Leg. N°1057	Cubierta	DNI	10472227	ROSARIO EVA NATALIA SAENZ CUROTTO	20/04/2009	Indeterminado	S/	3,000.00	S/	3,000.00	S/ 2,561.80
8756	0046	000040	PROFESIONAL I	MAYO 2022	D.Leg. N°1057	Cubierta	DNI	40690358	LUIS ERASMO ASPILCUETA NEYRA	13/06/2014	Indeterminado	S/	7,000.00	S/	7,000.00	S/ 4,712.63
8757	0046	002752	ANALISTA	MAYO 2022	D.Leg. N°1057	Cubierta	DNI	10723831	MILAGROS PATRICIA LOPEZ ROJAS	08/08/2019	Indeterminado	S/	7,000.00	S/	7,000.00	S/ 5,506.20
8758	0046	000011	PROFESIONAL I	MAYO 2022	D.Leg. N°1057	Cubierta	DNI	10622447	VICTOR HUGO MAYORCA ORIHUELA	13/06/2014	Indeterminado	S/	6,000.00	S/	6,000.00	S/ 4,740.00
8759	0046	004034	ESPECIALISTA	MAYO 2022	D.Leg. N°1057	Cubierta	DNI	40794438	CESAR ARTURO MENDOZA MELGAR	01/08/2014	Indeterminado	S/	11,000.00	S/	11,000.00	S/ 8,373.50
8760	0046	004007	ESPECIALISTA	MAYO 2022	D.Leg. N°1057	Cubierta	DNI	16708676	MARCO ANTONIO PEÑA MONDRAGON	01/08/2018	Indeterminado	S/	9,500.00	S/	9,384.55	S/ 6,790.15
8761	0046	002511	ESPECIALISTA	MAYO 2022	D.Leg. N°1057	Cubierta	DNI	40732138	ALEXANDER PEREIRA VALER	15/07/2019	Indeterminado	S/	8,500.00	S/	8,500.00	S/ 6,686.10
8762	0046	004023	ESPECIALISTA	MAYO 2022	D.Leg. N°1057	Cubierta	DNI	32983736	JUAN FERNANDO REGALADO CASTILLO	03/09/2013	Indeterminado	S/	10,000.00	S/	10,000.00	S/ 4,179.15
8763	0046	000558	APOYO ADMINISTRATIVO	MAYO 2022	D.Leg. N°1057	Cubierta	DNI	08554942	ROSARIO EDITH ROMAN CRIBILLERO	12/01/2011	Indeterminado	S/	7,000.00	S/	7,000.00	S/ 5,605.60
8764	0046	004048	ESPECIALISTA	MAYO 2022	D.Leg. N°1057	Cubierta	DNI	09313900	LUIS ALBERTO PEREA CACHO	02/02/2016	Indeterminado	S/	13,000.00	S/	13,000.00	S/ 10,265.32
8765	0046	002721	ESPECIALISTA	MAYO 2022	D.Leg. N°1057	Cubierta	DNI	40617135	JOSE LUIS ASTETE RODRIGUEZ	16/07/2019	Indeterminado	S/	4,000.00	S/	4,000.00	S/ 3,521.20
8766	0046	000193	ASISTENTE TECNICO DE GERENCIA	MAYO 2022	D.Leg. N°1057	Cubierta	DNI	03234631	LILIANA GABY GUERRA PASCO	01/07/2015	Indeterminado	S/	7,000.00	S/	7,000.00	S/ 5,509.70
8767	0046	000291	PROFESIONAL I	MAYO 2022	D.Leg. N°1057	Cubierta	DNI	40626763	JUAN CARLOS MUÑOZ MIRAVAL	16/09/2013	Indeterminado	S/	9,500.00	S/	9,500.00	S/ 7,477.45
8768	0046	000017	PROFESIONAL I	MAYO 2022	D.Leg. N°1057	Cubierta	DNI	41263766	SERGIO OMAR LEVANO CAYCHO	16/12/2014	Indeterminado	S/	7,000.00	S/	7,000.00	S/ 2,979.16
8769	0046	000555	APOYO ADMINISTRATIVO	MAYO 2022	D.Leg. N°1057	Cubierta	DNI	08197635	DELFOR ARTURO CHACON CORNEJO	08/03/2010	Indeterminado	S/	8,800.00	S/	8,800.00	S/ 7,075.20
8770	0046	000491	AUDITOR CONTABLE	MAYO 2022	D.Leg. N°1057	Cubierta	DNI	08417576	LUZ PILAR SOKO CALDERON	01/07/2011	Indeterminado	S/	5,000.00	S/	5,000.00	S/ 2,994.06
8771	0046	000464	PROFESIONAL I	MAYO 2022	D.Leg. N°1057	Cubierta	DNI	10328542	JAVIER IVAN VALENTINO LUCIANI	04/12/2015	Indeterminado	S/	14,000.00	S/	14,000.00	S/ 11,076.32
8772	0046	002297	ESPECIALISTA	MAYO 2022	D.Leg. N°1057	Cubierta	DNI	40056406	NADIA ROCIO ROSAS BUENDIA	09/02/2018	Indeterminado	S/	9,000.00	S/	9,000.00	S/ 6,941.10
8773	0046	000281	PROFESIONAL I	MAYO 2022	D.Leg. N°1057	Cubierta	DNI	40110114	OMAR TINEO CAMPOS	01/07/2015	Indeterminado	S/	5,000.00	S/	5,000.00	S/ 3,933.00
8774	0046	000646	APOYO ADMINISTRATIVO	MAYO 2022	D.Leg. N°1057	Cubierta	DNI	41501234	GRACCE GINA DIAZ ANGELES	05/05/2015	Indeterminado	S/	8,500.00	S/	8,500.00	S/ 6,377.99
8775	0046	000070	PROFESIONAL I	MAYO 2022	D.Leg. N°1057	Cubierta	DNI	10656913	JORGE PERCY ROMERO TORRES	16/12/2015	Indeterminado	S/	4,000.00	S/	4,000.00	S/ 3,077.80
8776	0046	004015	SECRETARIA/O I	MAYO 2022	D.Leg. N°1057	Cubierta	DNI	10121588	ANGELA MARIA PORTUGAL DAMIAN	16/08/2010	Indeterminado	S/	3,000.00	S/	3,000.00	S/ 2,209.97
8777	0046	004016	TECNICO ADMINISTRATIVO	MAYO 2022	D.Leg. N°1057	Cubierta	DNI	06010301	SILVIA ANGELICA ORTIZ GONZALES	16/08/2010	Indeterminado	S/	1,500.00	S/	1,500.00	S/ 1,260.55
8778	0046	004014	SECRETARIA/O I	MAYO 2022	D.Leg. N°1057	Cubierta	DNI	09314664	GLADYS YANNINA GUTIERREZ CARHUASLLA	16/08/2010	Indeterminado	S/	3,000.00	S/	2,988.12	S/ 2,591.00
8779	0046	004807	ANALISTA	MAYO 2022	D.Leg. N°1057	Cubierta	DNI	42352085	MARIO MARTIN SANTOS FRANCIA	26/10/2021	Indeterminado	S/	7,000.00	S/	7,000.00	S/ 5,506.20
8780	0046	004024	ABOGADO I	MAYO 2022	D.Leg. N°1057	Cubierta	DNI	40333283	JOHN FRANK LANAO ROSAS	03/09/2013	Indeterminado	S/	4,500.00	S/	4,498.44	S/ 1,411.29
8781	0046	003509	ANALISTA	MAYO 2022	D.Leg. N°1057	Cubierta	DNI	41787976	ORESTES WILFREDO VASQUEZ ZARATE	28/12/2020	Indeterminado	S/	8,000.00	S/	8,000.00	S/ 4,860.09
8782	0046	001840	ESPECIALISTA	MAYO 2022	D.Leg. N°1057	Cubierta	DNI	06770414	JAIME RAPHAEL TORPOCO ASCANIO	02/06/2017	Indeterminado	S/	8,000.00	S/	8,000.00	S/ 5,863.99
8783	0046	004063	ESPECIALISTA	MAYO 2022	D.Leg. N°1057	Cubierta	DNI	40430332	CECILIA CAMPAÑA MARTINO	01/08/2018	Indeterminado	S/	9,500.00	S/	9,500.00	S/ 7,135.97
8784	0046	004026	ASESOR	MAYO 2022	D.Leg. N°1057	Cubierta	DNI	10002594	FELIPE ROBERTO TORRES TELLO	03/09/2013	Indeterminado	S/	8,500.00	S/	8,500.00	S/ 6,822.10
8785	0046	004044	ESPECIALISTA	MAYO 2022	D.Leg. N°1057	Cubierta	DNI	40703464	RAUL ARMANDO PEREA ANGULO	02/05/2019	Indeterminado	S/	8,500.00	S/	8,500.00	S/ 6,686.10
8786	0046	004017	AUDITOR CONTABLE	MAYO 2022	D.Leg. N°1057	Cubierta	DNI	40610972	HECTOR ANTONIO CAJO CAMACHO	06/09/2010	Indeterminado	S/	6,500.00	S/	6,500.00	S/ 5,135.00
8787	0046	004055	ANALISTA	MAYO 2022	D.Leg. N°1057	Cubierta	DNI	44366774	JUAN CARLOS TANTA BRAVO	10/05/2017	14/07/2022	S/	6,500.00	S/	6,500.00	S/ 3,492.08
8788	0046	004051	ESPECIALISTA	MAYO 2022	D.Leg. N°1057	Cubierta	DNI	40166748	HAROLD FRANCIS AGUIRRE DAVILA	01/12/2016	Indeterminado	S/	10,000.00	S/	10,000.00	S/ 7,639.86
8789	0046	004025	ESPECIALISTA EN CONTABILIDAD	MAYO 2022	D.Leg. N°1057	Cubierta	DNI	08124893	LUCY LEONOR MENDOZA SOTO	03/09/2013	Indeterminado	S/	9,500.00	S/	9,500.00	S/ 7,505.00
8790	0046	004049	ESPECIALISTA	MAYO 2022	D.Leg. N°1057	Cubierta	DNI	41024417	RICARDO WILLIAMS RODRIGUEZ GARCIA	20/09/2016	Indeterminado	S/	10,000.00	S/	10,000.00	S/ 8,008.00
8791	0046	004081	ANALISTA	MAYO 2022	D.Leg. N°1057	Cubierta	DNI	40944415	ANNABELL LEE DE LA JARA MONTEVERDE	13/07/2020	Indeterminado	S/	7,000.00	S/	7,000.00	S/ 5,291.37
8792	0046	003455	ESPECIALISTA	MAYO 2022	D.Leg. N°1057	Cubierta	DNI	10804644	AGUSTINA YOLANDA CASTILLO GAMARRA	11/01/2021	Indeterminado	S/	10,000.00	S/	10,000.00	S/ 7,866.00
8793	0046	004812	ANALISTA	MAYO 2022	D.Leg. N°1057	Cubierta	DNI	41754178	JUAN JAVIER CHIROQUE BACA	25/10/2021	31/12/2022	S/	6,000.00	S/	6,000.00	S/ 4,740.00
8794	0046	001648	ESPECIALISTA	MAYO 2022	D.Leg. N°1057	Cubierta	DNI	06753748	GRETTA AMALIA MONZON SANCHEZ	08/11/2016	Indeterminado	S/	4,500.00	S/	4,416.56	S/ 3,183.56
8795	0046	004010	SECRETARIA/O I	MAYO 2022	D.Leg. N°1057	Cubierta	DNI	06923406	ROSARIO SEBASTIANA AMARO QUISPE	20/09/2010	Indeterminado	S/	3,000.00	S/	2,990.00	S/ 1,855.55
8796	0046	003059	ESPECIALISTA	MAYO 2022	D.Leg. N°1057	Cubierta	DNI	42670662	MARCO ANTONIO GUTIERREZ SUPA	12/06/2020	Indeterminado	S/	12,000.00	S/	12,000.00	S/ 9,461.32
8797	0046	000186	COMUNICADOR SOCIAL	MAYO 2022	D.Leg. N°1057	Cubierta	DNI	09600108	MARIA MONICA LENINA PUEMAPE LOSTAUNAU	01/07/2015	Indeterminado	S/	5,000.00	S/	5,000.00	S/ 3,928.00
8798	0046	004125	ANALISTA	MAYO 2022	D.Leg. N°1057	Cubierta	DNI	16792837	SERVIO TULIO ZAPATA RUIZ	11/01/2021	Indeterminado	S/	7,000.00	S/	7,000.00	S/ 5,605.60
8799	0046	002536	APOYO ADMINISTRATIVO	MAYO 2022	D.Leg. N°1057	Cubierta	DNI	10473327	CHRISTIAN ALEXIS ZUZUNAGA PEÑA	03/05/2018	Indeterminado	S/	4,000.00	S/	3,999.44	S/ 3,465.92
8800	0046	004113	ESPECIALISTA	MAYO 2022	D.Leg. N°1057	Cubierta	DNI	41255528	INGRID BETZABETH CASTILLO URETA	11/01/2021	Indeterminado	S/	9,000.00	S/	8,838.75	S/ 6,914.56
8801	0046	005073	ESPECIALISTA	MAYO 2022	D.Leg. N°1057	Cubierta	DNI	42603895	NELSON ALEX UGARTE HUERTA	14/10/2021	Indeterminado	S/	10,000.00	S/	10,000.00	S/ 7,866.00
8802	0046	001793	GESTOR LOCAL	MAYO 2022	D.Leg. N°1057	Cubierta	DNI	21547023	VLADIMIR IMAEL NUÑEZ PAREDES	02/05/2017	Indeterminado	S/	8,000.00	S/	8,000.00	S/ 6,406.40
8803	0046	000242	PROFESIONAL I	MAYO 2022	D.Leg. N°1057	Cubierta	DNI	18014167	RAMIRO JOSE GARCIA ÑIQUE	01/07/2015	Indeterminado	S/	5,000.00	S/	5,000.00	S/ 3,933.00
8804	0046	002695	ESPECIALISTA	MAYO 2022	D.Leg. N°1057	Cubierta	DNI	10209165	ALFREDO RICHARD ZUÑIGA RUIZ	12/06/2019	Indeterminado	S/	8,000.00	S/	8,000.00	S/ 5,655.00

8805	0046	004009	ESPECIALISTA	MAYO 2022	D.Leg. N°1057	Cubierta	DNI	43560957	MICHAEL BLANCO CALDERON	01/08/2018	Indeterminado	S/	9,500.00	S/	9,500.00	S/	7,477.45
8806	0046	001792	GESTOR LOCAL	MAYO 2022	D.Leg. N°1057	Cubierta	DNI	26728254	EINER FERNANDO MURGA CASAS	02/05/2017	Indeterminado	S/	8,000.00	S/	8,000.00	S/	6,292.80
8807	0046	004002	ANALISTA	MAYO 2022	D.Leg. N°1057	Cubierta	DNI	40522666	LUISA ELENA ROMERO RAMOS	02/05/2019	Indeterminado	S/	7,000.00	S/	7,000.00	S/	5,356.37
8808	0046	004182	ESPECIALISTA	MAYO 2022	D.Leg. N°1057	Cubierta	DNI	41705876	JIMMY RONNIE SULCA CARBAJAL	04/11/2019	Indeterminado	S/	8,000.00	S/	8,000.00	S/	6,402.40
8809	0046	000023	AUDITOR CONTABLE	MAYO 2022	D.Leg. N°1057	Cubierta	DNI	43913654	NATALIA ROCIO RODRIGUEZ MORALES	11/12/2015	Indeterminado	S/	6,000.00	S/	6,000.00	S/	4,534.70
8810	0046	000559	APOYO ADMINISTRATIVO	MAYO 2022	D.Leg. N°1057	Cubierta	DNI	08639885	TRINIDAD MAURA LIZONDE ALEJANDRO	12/01/2011	Indeterminado	S/	8,000.00	S/	8,000.00	S/	5,750.14
8811	0046	000645	APOYO ADMINISTRATIVO	MAYO 2022	D.Leg. N°1057	Cubierta	DNI	41466955	CARLOS ALFONSO GARCIA GONZALES	12/01/2011	Indeterminado	S/	8,050.00	S/	8,050.00	S/	4,971.80
8812	0046	003007	OPERADOR DE EQUIPO	MAYO 2022	D.Leg. N°1057	Cubierta	DNI	42912808	LUIS DANIEL GUTIERREZ VILCA	02/03/2020	Indeterminado	S/	3,000.00	S/	3,000.00	S/	1,370.87
8813	0046	002746	ESPECIALISTA	MAYO 2022	D.Leg. N°1057	Cubierta	DNI	06765529	AIDA LUZ ROJAS RAMIREZ	06/01/2021	Indeterminado	S/	12,000.00	S/	12,000.00	S/	9,385.52
8814	0046	002328	COORDINADOR	MAYO 2022	D.Leg. N°1057	Cubierta	DNI	10428077	KARLA ELENA CUADROS YGAR	19/04/2018	Indeterminado	S/	11,000.00	S/	11,000.00	S/	8,647.42
8815	0046	005032	ESPECIALISTA	MAYO 2022	D.Leg. N°1057	Cubierta	DNI	09282974	WILFREDO ELMON HUARCAYA HUAMANI	19/10/2021	Indeterminado	S/	9,000.00	S/	9,000.00	S/	7,207.20
8816	0046	000602	APOYO ADMINISTRATIVO	MAYO 2022	D.Leg. N°1057	Cubierta	DNI	25846757	ANTHONY STEVE MENDOZA ROQUE	01/03/2011	Indeterminado	S/	8,000.00	S/	8,000.00	S/	6,277.80
8817	0046	000096	TECNICO ADMINISTRATIVO	MAYO 2022	D.Leg. N°1057	Cubierta	DNI	08769944	DAVID FERNANDO CASTRAT GARMENDIA	19/10/2011	Indeterminado	S/	10,500.00	S/	10,500.00	S/	7,582.38
8818	0046	002501	COORDINADOR	MAYO 2022	D.Leg. N°1057	Cubierta	DNI	41952671	LUIS IVAN ZAPATA GUTIERREZ	11/10/2019	Indeterminado	S/	12,000.00	S/	12,000.00	S/	9,461.32
8819	0046	000568	APOYO ADMINISTRATIVO	MAYO 2022	D.Leg. N°1057	Cubierta	DNI	09493048	CARLOS ALBERTO FRANCISCO AGUILAR CHAMOCHUMBI	21/03/2011	Indeterminado	S/	6,200.00	S/	6,200.00	S/	4,876.92
8820	0046	000572	APOYO ADMINISTRATIVO	MAYO 2022	D.Leg. N°1057	Cubierta	DNI	09607523	JOEL SIMON GONGORA ALVAREZ	22/03/2011	Indeterminado	S/	4,000.00	S/	4,000.00	S/	3,312.97
8821	0046	000457	PROFESIONAL I	MAYO 2022	D.Leg. N°1057	Cubierta	DNI	09813284	GUSTAVO ROBERTO CORNEJO SALINAS	03/11/2015	Indeterminado	S/	3,500.00	S/	3,500.00	S/	2,765.00
8822	0046	000479	AUDITOR CONTABLE	MAYO 2022	D.Leg. N°1057	Cubierta	DNI	40065120	LESLY VANESSA MANSILLA FLORES	01/07/2012	Indeterminado	S/	5,000.00	S/	5,000.00	S/	4,013.00
8823	0046	001965	ASISTENTE	MAYO 2022	D.Leg. N°1057	Cubierta	DNI	40552404	ANA JOHANA AQUIJE BRAVO	01/09/2017	Indeterminado	S/	3,000.00	S/	3,000.00	S/	2,610.00
8824	0046	000583	APOYO ADMINISTRATIVO	MAYO 2022	D.Leg. N°1057	Cubierta	DNI	10234957	DENIS ARTURO GADEA CHASNAMOTE	01/04/2011	Indeterminado	S/	3,500.00	S/	3,500.00	S/	2,890.10
8825	0046	000590	APOYO ADMINISTRATIVO	MAYO 2022	D.Leg. N°1057	Cubierta	DNI	10746528	JUAN MANUEL VEGA ALANIA	01/04/2011	Indeterminado	S/	2,000.00	S/	2,000.00	S/	1,418.82
8826	0046	000468	PROFESIONAL I	MAYO 2022	D.Leg. N°1057	Cubierta	DNI	06273585	JUAN ILDEFONSO CUEVA FLORES	19/12/2012	Indeterminado	S/	5,000.00	S/	4,998.96	S/	2,739.28
8827	0046	002111	SECRETARIA/O	MAYO 2022	D.Leg. N°1057	Cubierta	DNI	25571428	ISABEL CRUZ CARDENAS	12/12/2019	Indeterminado	S/	4,500.00	S/	4,500.00	S/	3,292.59
8828	0046	004844	ANALISTA	MAYO 2022	D.Leg. N°1057	Cubierta	DNI	40354171	RIQUE DANNY AGUILAR QUISPE	25/04/2022	Indeterminado	S/	7,500.00	S/	7,500.00	S/	6,019.50
8829	0046	003404	ESPECIALISTA	MAYO 2022	D.Leg. N°1057	Cubierta	DNI	43479988	CARLOS FERNANDO VARGAS PAITAN	11/12/2020	Indeterminado	S/	10,000.00	S/	10,000.00	S/	7,866.00
8830	0046	004043	ASISTENTE	MAYO 2022	D.Leg. N°1057	Cubierta	DNI	40578378	MANUEL ENRIQUE MENDOZA LEON	18/09/2019	Indeterminado	S/	3,500.00	S/	3,498.06	S/	3,031.41
8831	0046	002096	ASISTENTE	MAYO 2022	D.Leg. N°1057	Cubierta	DNI	09771638	JORGE LUIS PADILLA PISCONTE	06/11/2017	Indeterminado	S/	3,500.00	S/	3,500.00	S/	3,033.10
8832	0046	004104	ESPECIALISTA	MAYO 2022	D.Leg. N°1057	Cubierta	DNI	41794950	ZAYDA SELENE RAMIREZ SALCEDO	23/09/2019	Indeterminado	S/	8,500.00	S/	8,500.00	S/	6,536.27
8833	0046	004103	ESPECIALISTA	MAYO 2022	D.Leg. N°1057	Cubierta	DNI	44141645	LIZ VICTORIA BERROSPI MEZA	23/09/2019	Indeterminado	S/	8,500.00	S/	8,500.00	S/	6,244.51
8834	0046	002610	APOYO ADMINISTRATIVO	MAYO 2022	D.Leg. N°1057	Cubierta	DNI	44728329	FLOR SANEZ RODRIGUEZ	06/03/2019	Indeterminado	S/	3,500.00	S/	3,500.00	S/	3,082.80
8835	0046	001892	ANALISTA	MAYO 2022	D.Leg. N°1057	Cubierta	DNI	09564669	NORMA EMPERATRIZ RIVAS GUZMAN	28/06/2017	Indeterminado	S/	5,000.00	S/	5,000.00	S/	3,957.74
8836	0046	000689	ABOGADO	MAYO 2022	D.Leg. N°1057	Cubierta	DNI	42341681	BILL RONALD RODRIGUEZ PEÑA	01/07/2015	Indeterminado	S/	5,000.00	S/	5,000.00	S/	4,013.00
8837	0046	000448	PROFESIONAL I	MAYO 2022	D.Leg. N°1057	Cubierta	DNI	43567186	ANGELO RENZO DE LA CRUZ CORONADO	18/07/2011	Indeterminado	S/	3,000.00	S/	3,000.00	S/	1,436.75
8838	0046	004035	ABOGADO IV	MAYO 2022	D.Leg. N°1057	Cubierta	DNI	41511610	MILUSKA APARICIO MEIGGS	01/08/2014	Indeterminado	S/	7,500.00	S/	7,500.00	S/	5,899.50
8839	0046	000614	APOYO ADMINISTRATIVO	MAYO 2022	D.Leg. N°1057	Cubierta	DNI	06844750	GERMAN ARISTIDES ORIHUELA ROSADIO	18/12/2014	Indeterminado	S/	8,500.00	S/	8,500.00	S/	6,806.80
8840	0046	002254	TECNICO	MAYO 2022	D.Leg. N°1057	Cubierta	DNI	08181495	LUIS ALBERTO LAURENTE SILVERIO	01/03/2018	Indeterminado	S/	3,000.00	S/	3,000.00	S/	2,482.85
8841	0046	002073	TECNICO	MAYO 2022	D.Leg. N°1057	Cubierta	DNI	15843585	PERCY LUIS ROBLES LLANES	06/10/2017	Indeterminado	S/	3,000.00	S/	3,000.00	S/	2,559.85
8842	0046	001842	ESPECIALISTA	MAYO 2022	D.Leg. N°1057	Cubierta	DNI	41345448	VICTOR FEDERICO CUEVA HEROLD	03/05/2022	Indeterminado	S/	13,500.00	S/	13,050.00	S/	10,305.52
8843	0046	003011	ESPECIALISTA	MAYO 2022	D.Leg. N°1057	Cubierta	DNI	08995490	MARIO HERNAN SUYO TUNQUE	02/03/2021	Indeterminado	S/	8,000.00	S/	8,000.00	S/	6,398.40
8844	0046	002667	PROFESIONAL I	MAYO 2022	D.Leg. N°1057	Cubierta	DNI	40160118	JACKELINE SHIRLEY MALPARTIDA QUISPE	10/12/2020	Indeterminado	S/	9,000.00	S/	9,000.00	S/	6,790.08
8845	0046	002848	ESPECIALISTA	MAYO 2022	D.Leg. N°1057	Cubierta	DNI	42062810	JOSE CARLOS ESTEVES GONZALES	02/12/2019	Indeterminado	S/	9,000.00	S/	9,000.00	S/	7,079.40
8846	0046	000716	APOYO TECNICO	MAYO 2022	D.Leg. N°1057	Cubierta	DNI	31180353	GINA MARTHA ROSALES GUERRA	01/07/2015	Indeterminado	S/	7,000.00	S/	7,000.00	S/	5,598.60
8847	0046	002019	ESPECIALISTA	MAYO 2022	D.Leg. N°1057	Cubierta	DNI	40112234	SAUL GERMAN SALAZAR FUSTER	01/09/2017	Indeterminado	S/	8,000.00	S/	8,000.00	S/	6,292.80
8848	0046	001786	GESTOR LOCAL	MAYO 2022	D.Leg. N°1057	Cubierta	DNI	23962318	ZORAIDA MIRINA BARCENA LUZA	02/05/2017	Indeterminado	S/	8,000.00	S/	8,000.00	S/	6,292.80
8849	0046	000414	PROFESIONAL I	MAYO 2022	D.Leg. N°1057	Cubierta	DNI	23962591	ROSA EMILIA GUEVARA CAMARA	02/11/2011	Indeterminado	S/	5,000.00	S/	5,000.00	S/	4,328.50
8850	0046	001788	GESTOR LOCAL	MAYO 2022	D.Leg. N°1057	Cubierta	DNI	41251484	WALTER HUGO CAHUANA CISNEROS	02/05/2017	Indeterminado	S/	8,000.00	S/	8,000.00	S/	6,333.40
8851	0046	000060	PROFESIONAL I	MAYO 2022	D.Leg. N°1057	Cubierta	DNI	26706667	NESTOR ANGULO ZAVALETA	01/10/2015	Indeterminado	S/	7,000.00	S/	7,000.00	S/	5,509.70
8852	0046	000334	PROFESIONAL I	MAYO 2022	D.Leg. N°1057	Cubierta	DNI	23946770	MARIA ELISA ESCALANTE ZEGARRA	01/07/2015	Indeterminado	S/	7,000.00	S/	7,000.00	S/	5,509.70
8853	0046	001953	GESTOR LOCAL	MAYO 2022	D.Leg. N°1057	Cubierta	DNI	43922487	JAVIER EDDY ARANA ARAGON	01/09/2017	Indeterminado	S/	8,000.00	S/	8,000.00	S/	6,305.00
8854	0046	000696	ANALISTA	MAYO 2022	D.Leg. N°1057	Cubierta	DNI	40929243	LISBETH DINA QUISPE AMARU	02/11/2011	Indeterminado	S/	5,000.00	S/	5,000.00	S/	3,950.00
8855	0046	000506	PROFESIONAL I	MAYO 2022	D.Leg. N°1057	Cubierta	DNI	41842502	JUAN CHOQUECAHUANA ZAMALLOA	21/02/2013	Indeterminado	S/	5,000.00	S/	5,000.00	S/	3,339.22
8856	0046	000463	PROFESIONAL I	MAYO 2022	D.Leg. N°1057	Cubierta	DNI	42157159	DEVORA SANCHEZ CUELLAR	16/05/2013	Indeterminado	S/	5,000.00	S/	5,000.00	S/	4,398.00
8857	0046	002275	ESPECIALISTA	MAYO 2022	D.Leg. N°1057	Cubierta	DNI	10648517	PEDRO JORGE SANCHEZ GAMARRA	21/03/2018	Indeterminado	S/	10,000.00	S/	10,000.00	S/	7,610.68
8858	0046	000508	PROFESIONAL I	MAYO 2022	D.Leg. N°1057	Cubierta	DNI	41951310	WILLIAM MAS PECHE	02/11/2011	Indeterminado	S/	5,000.00	S/	5,000.00	S/	3,950.00
8859	0046	000511	AUDITOR CONTABLE	MAYO 2022	D.Leg. N°1057	Cubierta	DNI	41733829	LEONCIO MAYHUA QUISPE	03/05/2016	Indeterminado	S/	5,000.00	S/	5,000.00	S/	3,882.84
8860	0046	000397	PROFESIONAL I	MAYO 2022	D.Leg. N°1057	Cubierta	DNI	00967611	DORA GUERRA REATEGUI DE RIOS	02/11/2011	Indeterminado	S/	5,000.00	S/	5,000.00	S/	3,935.50
8861	0046	000746	PROFESIONAL DE APOYO	MAYO 2022	D.Leg. N°1057	Cubierta	DNI	42890543	EVELINA TORRES SULLCA	02/11/2011	Indeterminado	S/	5,000.00	S/	5,000.00	S/	3,945.84
8862	0046	001894	TECNICO ADMINISTRATIVO	MAYO 2022	D.Leg. N°1057	Cubierta	DNI	09572887	OSCAR EDUARDO HURTADO CASTAÑEDA	04/07/2017	Indeterminado	S/	3,800.00	S/	3,800.00	S/	1,648.04
8863	0046	002714	ESPECIALISTA	MAYO 2022	D.Leg. N°1057	Cubierta	DNI	20721830	MARLENE ROSARIO QUINTANA CAMAC	09/08/2019	Indeterminado	S/	9,500.00	S/	8,732.22	S/	7,094.98
8864	0046	000742	PROFESIONAL DE APOYO	MAYO 2022	D.Leg. N°1057	Cubierta	DNI	42279476	ROCIO TAYPE TICLLACURI	02/11/2011	Indeterminado	S/	5,000.00	S/	5,000.00	S/	3,906.15

8865	0046	000764	PROFESIONAL DE APOYO	MAYO 2022	D.Leg. N°1057	Cubierta	DNI	42803662	ETHEL ANAHI YARLEQUE RODRIGUEZ	02/11/2011	Indeterminado	S/	5,000.00	S/	5,000.00	S/ 3,933.00
8866	0046	001956	ESPECIALISTA	MAYO 2022	D.Leg. N°1057	Cubierta	DNI	43207557	ERICK HIDALGO GARCIA	01/09/2017	Indeterminado	S/	5,000.00	S/	5,000.00	S/ 3,928.50
8867	0046	001791	GESTOR LOCAL	MAYO 2022	D.Leg. N°1057	Cubierta	DNI	16710352	LUZMILA GRACIELA MARQUEZ CASTRO	02/05/2017	Indeterminado	S/	8,000.00	S/	8,000.00	S/ 6,356.50
8868	0046	002789	ANALISTA	MAYO 2022	D.Leg. N°1057	Cubierta	DNI	40184630	LIDIA PARIONA TARQUI	02/09/2019	Indeterminado	S/	6,000.00	S/	6,000.00	S/ 4,815.60
8869	0046	000705	ANALISTA DE SISTEMAS PAD II	MAYO 2022	D.Leg. N°1057	Cubierta	DNI	41097264	MARILIN ISABEL REYNA MARQUEZ	05/12/2011	Indeterminado	S/	5,300.00	S/	5,300.00	S/ 4,253.78
8870	0046	002799	ANALISTA	MAYO 2022	D.Leg. N°1057	Cubierta	DNI	41968736	JHON HIPOLITO QUISPE CUSI	18/12/2019	Indeterminado	S/	6,000.00	S/	6,000.00	S/ 4,725.00
8871	0046	000799	PROFESIONAL DE APOYO	MAYO 2022	D.Leg. N°1057	Cubierta	DNI	40956968	ELIANA ROCIO MEZA OLAZABAL	05/12/2011	Indeterminado	S/	5,300.00	S/	5,300.00	S/ 4,171.63
8872	0046	000856	OPERADOR DE EQUIPO	MAYO 2022	D.Leg. N°1057	Cubierta	DNI	21405500	MARTIN DANNY WILSON HUAMANCHUMO	05/12/2011	Indeterminado	S/	5,300.00	S/	5,300.00	S/ 4,106.09
8873	0046	000205	PROFESIONAL I	MAYO 2022	D.Leg. N°1057	Cubierta	DNI	40864918	MANUEL YILMER CHUNE ESPINOZA	05/12/2011	Indeterminado	S/	5,300.00	S/	5,300.00	S/ 1,665.68
8874	0046	000858	OPERADOR DE CENTRAL TELEFONICA	MAYO 2022	D.Leg. N°1057	Cubierta	DNI	42924324	OMAR YUPANQUI ZEGARRA	05/12/2011	Indeterminado	S/	5,300.00	S/	5,300.00	S/ 4,244.24
8875	0046	002250	ASESOR	MAYO 2022	D.Leg. N°1057	Cubierta	DNI	42433953	NELLY MILUSKA PAZ VILLANUEVA	02/12/2019	Indeterminado	S/	12,000.00	S/	11,749.17	S/ 9,194.65
8876	0046	000010	PROFESIONAL I	MAYO 2022	D.Leg. N°1057	Cubierta	DNI	03238623	JAVIER EDGARDO ADRIANZEN VELASQUEZ	05/12/2011	Indeterminado	S/	5,300.00	S/	5,300.00	S/ 4,253.78
8877	0046	000851	ESPECIALISTA ADMINISTRATIVO	MAYO 2022	D.Leg. N°1057	Cubierta	DNI	09865974	OSCAR HORACIO VEGA FARIAS	03/11/2015	Indeterminado	S/	7,000.00	S/	7,000.00	S/ 5,717.31
8878	0046	002130	PROFESIONAL I	MAYO 2022	D.Leg. N°1057	Cubierta	DNI	40892464	JOSE ALBERTO PETIT PETZOLDT	25/11/2020	Indeterminado	S/	13,500.00	S/	13,500.00	S/ 10,674.07
8879	0046	004947	ANALISTA	MAYO 2022	D.Leg. N°1057	Cubierta	DNI	08695971	EDDY ANGEL URQUIZO MURO	13/10/2021	Indeterminado	S/	7,500.00	S/	7,500.00	S/ 5,998.50
8880	0046	000703	ANALISTA DE SISTEMAS PAD I	MAYO 2022	D.Leg. N°1057	Cubierta	DNI	28305572	SIMEON RAMOS RODRIGUEZ	01/02/2012	Indeterminado	S/	5,000.00	S/	5,000.00	S/ 3,378.70
8881	0046	001798	GESTOR LOCAL	MAYO 2022	D.Leg. N°1057	Cubierta	DNI	22731660	HOOVER FLORES SANTILLAN	02/05/2017	Indeterminado	S/	8,000.00	S/	8,000.00	S/ 6,398.40
8882	0046	001970	ASISTENTE	MAYO 2022	D.Leg. N°1057	Cubierta	DNI	41698671	MIRIAM DANIEL VICTORIA	01/09/2017	Indeterminado	S/	3,000.00	S/	2,999.17	S/ 2,589.28
8883	0046	002441	ESPECIALISTA	MAYO 2022	D.Leg. N°1057	Cubierta	DNI	31677496	DAVID ALEX RUBINA VALVERDE	15/07/2020	Indeterminado	S/	8,000.00	S/	8,000.00	S/ 6,420.80
8884	0046	003451	ANALISTA	MAYO 2022	D.Leg. N°1057	Cubierta	DNI	18898861	ZOILA PAOLA MIRANDA JIMENEZ DE LA CRUZ	01/10/2020	Indeterminado	S/	6,000.00	S/	6,000.00	S/ 4,714.20
8885	0046	000695	ANALISTA	MAYO 2022	D.Leg. N°1057	Cubierta	DNI	27259493	GERARDO QUIROZ IDROGO	22/10/2013	Indeterminado	S/	5,000.00	S/	5,000.00	S/ 4,335.50
8886	0046	002430	ESPECIALISTA	MAYO 2022	D.Leg. N°1057	Cubierta	DNI	10318355	ERNESTO FABIO BAZAN ALGUIAR	07/12/2018	Indeterminado	S/	13,500.00	S/	13,500.00	S/ 10,667.32
8887	0046	001866	ESPECIALISTA	MAYO 2022	D.Leg. N°1057	Cubierta	DNI	41264846	JAVIER ALFONSO QUISPE PAMPAS	11/05/2017	Indeterminado	S/	8,000.00	S/	8,000.00	S/ 6,285.60
8888	0046	002485	ESPECIALISTA	MAYO 2022	D.Leg. N°1057	Cubierta	DNI	42301815	HUGO CARDENAS CAMPANA	03/12/2018	Indeterminado	S/	8,500.00	S/	8,500.00	S/ 6,484.80
8889	0046	002124	COORDINADOR	MAYO 2022	D.Leg. N°1057	Cubierta	DNI	41336400	JANET RIVAS GALARZA	11/12/2020	15/06/2022	S/	10,000.00	S/	10,000.00	S/ 7,721.17
8890	0046	003399	EXPERTO	MAYO 2022	D.Leg. N°1057	Cubierta	DNI	42017578	ROSA LUCIA HERRERA LOPEZ	12/10/2020	Indeterminado	S/	13,500.00	S/	13,500.00	S/ 10,319.75
8891	0046	000280	PROFESIONAL I	MAYO 2022	D.Leg. N°1057	Cubierta	DNI	40208165	DINA MARISOL CUTIPA LAQUI	07/01/2021	Indeterminado	S/	7,000.00	S/	7,000.00	S/ 5,618.20
8892	0046	000565	APOYO ADMINISTRATIVO	MAYO 2022	D.Leg. N°1057	Cubierta	DNI	00418214	LUIS ALBERTO YUFRA PALOMINO	01/07/2015	Indeterminado	S/	7,000.00	S/	7,000.00	S/ 5,618.20
8893	0046	002818	ESPECIALISTA	MAYO 2022	D.Leg. N°1057	Cubierta	DNI	02889169	WILVER SALAZAR LLOVERA	03/02/2020	Indeterminado	S/	7,000.00	S/	7,000.00	S/ 5,499.90
8894	0046	000756	PROFESIONAL DE APOYO	MAYO 2022	D.Leg. N°1057	Cubierta	DNI	29579397	MARTHA TEODORA VILCA QUISPE	01/07/2015	Indeterminado	S/	5,000.00	S/	5,000.00	S/ 4,013.00
8895	0046	000750	PROFESIONAL DE APOYO	MAYO 2022	D.Leg. N°1057	Cubierta	DNI	43891617	ARIEL ABSALOM VARGAS CHOCO	16/12/2014	Indeterminado	S/	8,500.00	S/	8,500.00	S/ 6,758.80
8896	0046	000345	AUDITOR CONTABLE	MAYO 2022	D.Leg. N°1057	Cubierta	DNI	09271579	JUAN ANTONIO FLORES ARAUJO	02/04/2012	Indeterminado	S/	7,000.00	S/	7,000.00	S/ 4,802.87
8897	0046	000395	AUDITOR CONTABLE	MAYO 2022	D.Leg. N°1057	Cubierta	DNI	42971645	CYNTHIA LEONOR GOVEA LOZADA	03/03/2015	Indeterminado	S/	4,000.00	S/	4,000.00	S/ 2,571.78
8898	0046	004156	ANALISTA	MAYO 2022	D.Leg. N°1057	Cubierta	DNI	45802240	ALEXANDRA KATHERINE LAYSECA SAEZ	06/08/2019	Indeterminado	S/	4,700.00	S/	4,700.00	S/ 3,549.54
8899	0046	004159	ANALISTA	MAYO 2022	D.Leg. N°1057	Cubierta	DNI	09707459	ROSA BEATRIZ ROSALES RUA	09/08/2019	Indeterminado	S/	4,700.00	S/	4,700.00	S/ 3,632.02
8900	0046	002813	ESPECIALISTA	MAYO 2022	D.Leg. N°1057	Cubierta	DNI	44246465	JOSE CARLOS ROMUCHO SOTELO	07/08/2019	Indeterminado	S/	8,000.00	S/	8,000.00	S/ 6,292.80
8901	0046	002763	ANALISTA	MAYO 2022	D.Leg. N°1057	Cubierta	DNI	40063853	EDGAR ALBERTO HERNANDEZ SANDOVAL	06/01/2021	Indeterminado	S/	7,000.00	S/	7,000.00	S/ 5,530.00
8902	0046	002773	ANALISTA	MAYO 2022	D.Leg. N°1057	Cubierta	DNI	42716940	LUIS AUGUSTO NAUPARI SANTOS	11/12/2019	Indeterminado	S/	5,000.00	S/	5,000.00	S/ 3,805.50
8903	0046	003515	ESPECIALISTA	MAYO 2022	D.Leg. N°1057	Cubierta	DNI	41803489	ISABEL SAAVEDRA PANDURO	06/01/2021	Indeterminado	S/	10,000.00	S/	10,000.00	S/ 8,008.00
8904	0046	000634	APOYO ADMINISTRATIVO	MAYO 2022	D.Leg. N°1057	Cubierta	DNI	06667500	MICHAEL EDGAR PALACIOS CURI	02/04/2012	Indeterminado	S/	6,000.00	S/	6,000.00	S/ 4,090.05
8905	0046	002535	DIRECTOR	MAYO 2022	D.Leg. N°1057	Cubierta	DNI	08884947	MARIO EDUARDO JIMENEZ GUERRERO	12/11/2019	Indeterminado	S/	15,600.00	S/	15,600.00	S/ 12,355.72
8906	0046	000221	PROFESIONAL I	MAYO 2022	D.Leg. N°1057	Cubierta	DNI	06977299	REBECA MARIA BOJORQUEZ CRUZ DE CORDOVA	02/05/2012	Indeterminado	S/	4,000.00	S/	4,000.00	S/ 3,680.00
8907	0046	001968	ASISTENTE	MAYO 2022	D.Leg. N°1057	Cubierta	DNI	29248928	YRIS MARITZA CARDENAS MEDINA	01/09/2017	Indeterminado	S/	3,000.00	S/	2,999.17	S/ 2,600.57
8908	0046	003016	ASISTENTE	MAYO 2022	D.Leg. N°1057	Cubierta	DNI	10605780	VICTOR HUGO PALACIOS MAYOR	27/12/2019	Indeterminado	S/	12,000.00	S/	12,000.00	S/ 9,653.32
8909	0046	002157	COORDINADOR	MAYO 2022	D.Leg. N°1057	Cubierta	DNI	10883104	ROXANA FLORINDA GUIZADO MARRON	04/08/2020	Indeterminado	S/	12,000.00	S/	12,000.00	S/ 9,450.52
8910	0046	004084	ESPECIALISTA	MAYO 2022	D.Leg. N°1057	Cubierta	DNI	45028071	CAROL PAOLA ALARCON RETUERTO	23/09/2019	19/06/2022	S/	9,000.00	S/	9,000.00	S/ 6,921.47
8911	0046	004060	ASISTENTE ADMINISTRATIVO	MAYO 2022	D.Leg. N°1057	Cubierta	DNI	09521051	KORAN DAMIAN TOMAS	01/12/2017	Indeterminado	S/	4,000.00	S/	3,968.33	S/ 2,861.01
8912	0046	004069	ESPECIALISTA	MAYO 2022	D.Leg. N°1057	Cubierta	DNI	44022445	YUNIOR JESUS SIMON NAVARRO	05/11/2018	Indeterminado	S/	9,500.00	S/	9,500.00	S/ 7,391.70
8913	0046	004070	ESPECIALISTA	MAYO 2022	D.Leg. N°1057	Cubierta	DNI	43844573	JACQUELINE MARILYN TEJADA VENTURA	05/11/2018	Indeterminado	S/	9,500.00	S/	9,500.00	S/ 7,322.87
8914	0046	004003	ANALISTA	MAYO 2022	D.Leg. N°1057	Cubierta	DNI	42336683	LADY KAROL VASQUEZ QUISPE	02/05/2019	Indeterminado	S/	7,000.00	S/	7,000.00	S/ 5,311.47
8915	0046	004021	ASESOR	MAYO 2022	D.Leg. N°1057	Cubierta	DNI	40758136	JUDITH MARIBEL HUAYHUAPUMA ORDORES	11/06/2012	Indeterminado	S/	6,500.00	S/	6,500.00	S/ 2,805.08
8916	0046	004130	ANALISTA	MAYO 2022	D.Leg. N°1057	Cubierta	DNI	10640925	ESTHER LOZANO RODAS	11/01/2021	Indeterminado	S/	7,000.00	S/	6,837.64	S/ 5,232.09
8917	0046	004164	ESPECIALISTA	MAYO 2022	D.Leg. N°1057	Cubierta	DNI	44048241	JAMES MICHAEL CORONADO VELASQUEZ	01/10/2020	Indeterminado	S/	8,000.00	S/	8,000.00	S/ 6,303.20
8918	0046	004045	ESPECIALISTA	MAYO 2022	D.Leg. N°1057	Cubierta	DNI	44789847	MARIA ELYSSA AVILA VASQUEZ	02/05/2019	Indeterminado	S/	8,500.00	S/	8,500.00	S/ 6,672.27
8919	0046	000776	PROFESIONAL DE APOYO	MAYO 2022	D.Leg. N°1057	Cubierta	DNI	07252939	MARIA URSULA REYES BOLARTE	18/06/2012	Indeterminado	S/	3,000.00	S/	3,000.00	S/ 1,847.38
8920	0046	004898	ANALISTA	MAYO 2022	D.Leg. N°1057	Cubierta	DNI	29684382	NILDA JANET ROBLES QUISPE DE LOPEZ	14/05/2021	Indeterminado	S/	7,500.00	S/	7,500.00	S/ 6,006.00
8921	0046	000423	PROFESIONAL I	MAYO 2022	D.Leg. N°1057	Cubierta	DNI	22514667	WALTER EMILIANO HIDALGO MAYTA	01/07/2012	Indeterminado	S/	5,000.00	S/	5,000.00	S/ 3,950.00
8922	0046	000144	PROFESIONAL I	MAYO 2022	D.Leg. N°1057	Cubierta	DNI	01296678	DOMINGO CANLLAHUI CANLLAHUI	16/12/2014	Indeterminado	S/	7,000.00	S/	7,000.00	S/ 5,509.70
8923	0046	000690	ADMINISTRADOR DE RED COMPUTO	MAYO 2022	D.Leg. N°1057	Cubierta	DNI	80037909	ANIBAL PIO APARICIO	01/07/2012	Indeterminado	S/	5,000.00	S/	5,000.00	S/ 3,935.50
8924	0046	001703	ESPECIALISTA	MAYO 2022	D.Leg. N°1057	Cubierta	DNI	07877751	MANUEL HUMBERTO SOSA DEJO	10/02/2020	Indeterminado	S/	8,000.00	S/	8,000.00	S/ 4,490.98

8925	0046	001979	ASISTENTE	MAYO 2022	D.Leg. N°1057	Cubierta	DNI	45628490	ELSIE IBETTS PRADO VALENZUELA	01/09/2017	Indeterminado	S/	3,000.00	S/	3,000.00	S/	2,610.00
8926	0046	000773	PROFESIONAL DE APOYO	MAYO 2022	D.Leg. N°1057	Cubierta	DNI	41427312	JENNY MARILINA VALENTIN LEON	01/07/2012	Indeterminado	S/	5,000.00	S/	5,000.00	S/	3,950.00
8927	0046	002710	ESPECIALISTA	MAYO 2022	D.Leg. N°1057	Cubierta	DNI	10254490	DANIEL ENRIQUE GONZALES GARCIA	13/02/2020	Indeterminado	S/	8,000.00	S/	8,000.00	S/	6,402.40
8928	0046	003031	ESPECIALISTA	MAYO 2022	D.Leg. N°1057	Cubierta	DNI	22401472	JOSEFINA RONCAGLIOLO EGOAVIL	10/10/2019	Indeterminado	S/	9,000.00	S/	9,000.00	S/	6,562.15
8929	0046	003080	EXPERTO	MAYO 2022	D.Leg. N°1057	Cubierta	DNI	10588725	VLADIMIR RODRIGUEZ CAIRO	12/01/2021	Indeterminado	S/	14,500.00	S/	14,500.00	S/	11,669.97
8930	0046	000535	APOYO ADMINISTRATIVO	MAYO 2022	D.Leg. N°1057	Cubierta	DNI	06222047	JUAN ABARCA FERNANDEZ	02/08/2012	Indeterminado	S/	2,500.00	S/	2,500.00	S/	2,250.00
8931	0046	002277	ANALISTA	MAYO 2022	D.Leg. N°1057	Cubierta	DNI	09823166	ROSA MARIA LIZARBE MEDINA	05/04/2018	Indeterminado	S/	8,000.00	S/	8,000.00	S/	6,223.80
8932	0046	002657	PROFESIONAL I	MAYO 2022	D.Leg. N°1057	Cubierta	DNI	40077433	RENE DAVID JANAMPA HERRERA	15/04/2019	Indeterminado	S/	7,000.00	S/	7,000.00	S/	5,441.20
8933	0046	000761	PROFESIONAL DE APOYO	MAYO 2022	D.Leg. N°1057	Cubierta	DNI	42383720	YENY MARGOT HANCCO HANCCO	09/09/2012	Indeterminado	S/	5,000.00	S/	5,000.00	S/	3,999.00
8934	0046	000684	OPERADOR DE EQUIPO	MAYO 2022	D.Leg. N°1057	Cubierta	DNI	40486690	OLGA ELIZABETH GARCIA MAMANI	09/09/2012	Indeterminado	S/	5,000.00	S/	5,000.00	S/	3,928.50
8935	0046	000174	PROFESIONAL I	MAYO 2022	D.Leg. N°1057	Cubierta	DNI	16788498	MARIA LILY BARTUREN LEON	09/09/2012	Indeterminado	S/	5,000.00	S/	5,000.00	S/	3,934.00
8936	0046	001871	ANALISTA	MAYO 2022	D.Leg. N°1057	Cubierta	DNI	43206953	CHRISTIAN FRANKLIN MAGUIÑA CACHA	07/01/2021	Indeterminado	S/	6,500.00	S/	6,500.00	S/	5,047.90
8937	0046	002716	ANALISTA	MAYO 2022	D.Leg. N°1057	Cubierta	DNI	43923468	YASBET ROCIO AYMARA COAQUIRA	08/07/2019	Indeterminado	S/	7,000.00	S/	7,000.00	S/	4,998.49
8938	0046	000880	PROFESIONAL ADMINISTRATIVO	MAYO 2022	D.Leg. N°1057	Cubierta	DNI	09872395	LUCIA SOFIA SARMIENTO BENAVIDES DE SUNOHARA	18/11/2014	Indeterminado	S/	10,500.00	S/	10,500.00	S/	8,072.18
8939	0046	004065	ESPECIALISTA	MAYO 2022	D.Leg. N°1057	Cubierta	DNI	45078285	MARIA ANTONIETA ZAPATA LAU	05/11/2018	Indeterminado	S/	9,500.00	S/	9,500.00	S/	7,160.27
8940	0046	004079	ANALISTA	MAYO 2022	D.Leg. N°1057	Cubierta	DNI	44997165	LUCIA MARIELA LOPEZ GAMERO	13/07/2020	Indeterminado	S/	7,000.00	S/	7,000.00	S/	5,506.20
8941	0046	002758	ESPECIALISTA	MAYO 2022	D.Leg. N°1057	Cubierta	DNI	10661643	JORGE ANDRES ROLDAN DAZA	04/11/2019	Indeterminado	S/	10,000.00	S/	10,000.00	S/	7,721.17
8942	0046	000655	APOYO ADMINISTRATIVO	MAYO 2022	D.Leg. N°1057	Cubierta	DNI	41469825	ZULY CARMEN CUYA CCOYCCA	18/11/2012	Indeterminado	S/	5,000.00	S/	5,000.00	S/	3,785.49
8943	0046	000635	APOYO ADMINISTRATIVO	MAYO 2022	D.Leg. N°1057	Cubierta	DNI	23999179	VERONICA ESTHER HERRERA VARGAS	18/11/2012	Indeterminado	S/	5,000.00	S/	5,000.00	S/	3,928.50
8944	0046	000465	PROFESIONAL I	MAYO 2022	D.Leg. N°1057	Cubierta	DNI	80010859	JULIAN MONTESINOS CARRASCO	18/11/2012	Indeterminado	S/	5,000.00	S/	5,000.00	S/	3,135.27
8945	0046	001972	ASISTENTE	MAYO 2022	D.Leg. N°1057	Cubierta	DNI	42318647	BETTY ISABEL GUEVARA CERVERA	01/09/2017	Indeterminado	S/	3,000.00	S/	3,000.00	S/	2,642.40
8946	0046	000862	PROFESIONAL ADMINISTRATIVO	MAYO 2022	D.Leg. N°1057	Cubierta	DNI	18131321	KAREN VERONICA AGUILAR VARGAS	18/11/2014	Indeterminado	S/	10,500.00	S/	10,500.00	S/	8,100.02
8947	0046	002792	ANALISTA	MAYO 2022	D.Leg. N°1057	Cubierta	DNI	23978304	LUIS LUNA LOVATON	02/09/2019	Indeterminado	S/	6,000.00	S/	6,000.00	S/	4,740.00
8948	0046	000821	COORDINADOR	MAYO 2022	D.Leg. N°1057	Cubierta	DNI	40061201	JIMMY SEGUNDO QUINTANA LLONTOP	03/12/2012	Indeterminado	S/	4,000.00	S/	4,000.00	S/	3,010.17
8949	0046	000786	PROFESIONAL DE APOYO	MAYO 2022	D.Leg. N°1057	Cubierta	DNI	45868898	LILIANA GERALDINE JARA GUTIERREZ	03/12/2012	Indeterminado	S/	2,500.00	S/	2,500.00	S/	2,175.00
8950	0046	000845	ESPECIALISTA ADMINISTRATIVO	MAYO 2022	D.Leg. N°1057	Cubierta	DNI	25859707	EDGAR VALQUI BAZAN	03/12/2012	Indeterminado	S/	3,500.00	S/	3,500.00	S/	2,754.85
8951	0046	002765	ANALISTA	MAYO 2022	D.Leg. N°1057	Cubierta	DNI	10720554	MANUEL EDUARDO CASTRO MARCHENA	09/08/2019	Indeterminado	S/	6,000.00	S/	6,000.00	S/	4,666.20
8952	0046	002760	ANALISTA	MAYO 2022	D.Leg. N°1057	Cubierta	DNI	40091613	WAGNER ROGER CHAVARRY BECERRA	05/11/2019	Indeterminado	S/	7,000.00	S/	6,144.75	S/	4,951.70
8953	0046	002631	PROFESIONAL I	MAYO 2022	D.Leg. N°1057	Cubierta	DNI	41852899	HORTENCIA JACKELIN CHAVEZ CASTILLO	01/04/2019	Indeterminado	S/	7,000.00	S/	7,000.00	S/	5,506.20
8954	0046	002849	ESPECIALISTA	MAYO 2022	D.Leg. N°1057	Cubierta	DNI	42251900	EDNER CLAUDIO LLACSA HUAYTA	07/06/2019	Indeterminado	S/	9,000.00	S/	9,000.00	S/	7,110.00
8955	0046	002759	ANALISTA	MAYO 2022	D.Leg. N°1057	Cubierta	DNI	41320803	VILMA BEATRIZ BALDEON HUARACA	04/11/2019	Indeterminado	S/	7,000.00	S/	7,000.00	S/	5,509.70
8956	0046	003585	EXPERTO	MAYO 2022	D.Leg. N°1057	Cubierta	DNI	06665792	MARIA MAGNOLIA OSHIRO CHINEN	01/10/2020	Indeterminado	S/	13,500.00	S/	13,500.00	S/	10,655.17
8957	0046	000822	COORDINADOR	MAYO 2022	D.Leg. N°1057	Cubierta	DNI	07990223	JUAN SEBASTIAN QUISPE CHINCHAY	03/12/2012	Indeterminado	S/	8,000.00	S/	8,000.00	S/	6,292.80
8958	0046	002797	ANALISTA	MAYO 2022	D.Leg. N°1057	Cubierta	DNI	45473501	RENZO GONZALES SALA	01/12/2020	Indeterminado	S/	6,000.00	S/	6,000.00	S/	4,740.00
8959	0046	000625	APOYO ADMINISTRATIVO	MAYO 2022	D.Leg. N°1057	Cubierta	DNI	45565376	OSCAR GIOVANNI BAUTISTA DELAUDE CESPEDES	03/12/2012	Indeterminado	S/	2,500.00	S/	2,500.00	S/	2,202.00
8960	0046	000043	PROFESIONAL I	MAYO 2022	D.Leg. N°1057	Cubierta	DNI	40706213	ELVIS RAUL ALMENDRAS SORIA	01/08/2013	Indeterminado	S/	5,000.00	S/	5,000.00	S/	3,935.50
8961	0046	001088	ESPECIALISTA	MAYO 2022	D.Leg. N°1057	Cubierta	DNI	41018154	PAULINA ÑAHUI FLOREZ	03/12/2012	Indeterminado	S/	5,000.00	S/	5,000.00	S/	3,928.50
8962	0046	000665	INGENIERO DE SISTEMAS	MAYO 2022	D.Leg. N°1057	Cubierta	DNI	26622734	VICTOR RAMON CHAVEZ TORRES	03/12/2012	Indeterminado	S/	5,000.00	S/	5,000.00	S/	3,935.50
8963	0046	000767	PROFESIONAL DE APOYO	MAYO 2022	D.Leg. N°1057	Cubierta	DNI	43018955	NADIA ANGELICA VEGA MACEDO	04/11/2019	Indeterminado	S/	6,000.00	S/	6,000.00	S/	5,199.60
8964	0046	004139	ANALISTA	MAYO 2022	D.Leg. N°1057	Cubierta	DNI	41019831	ALFREDO CARLOS MIGUEL GONZALEZ BISSO	11/01/2021	Indeterminado	S/	7,000.00	S/	7,000.00	S/	5,309.28
8965	0046	004072	ESPECIALISTA	MAYO 2022	D.Leg. N°1057	Cubierta	DNI	42861464	DIEGO ARTURO DIAZ TENORIO	19/12/2018	Indeterminado	S/	9,500.00	S/	9,500.00	S/	7,259.63
8966	0046	003996	ANALISTA	MAYO 2022	D.Leg. N°1057	Cubierta	DNI	45749410	MADDALENA MARIZA CUADROS MARTINI	19/12/2018	Indeterminado	S/	7,000.00	S/	7,000.00	S/	5,506.20
8967	0046	001518	ESPECIALISTA	MAYO 2022	D.Leg. N°1057	Cubierta	DNI	20017153	YANETT NILA CARDENAS CASTAÑEDA	01/02/2016	Indeterminado	S/	2,500.00	S/	2,500.00	S/	2,200.75
8968	0046	000818	ESPECIALISTA EN INFORMATICA I	MAYO 2022	D.Leg. N°1057	Cubierta	DNI	07459249	RICARDO PALMA NATIVIDAD	19/12/2012	Indeterminado	S/	4,100.00	S/	4,100.00	S/	3,555.11
8969	0046	001647	ESPECIALISTA	MAYO 2022	D.Leg. N°1057	Cubierta	DNI	45062866	JORGE LUIS NARCISO AZAÑERO	10/08/2016	Indeterminado	S/	8,500.00	S/	8,500.00	S/	6,686.10
8970	0046	002268	ANALISTA	MAYO 2022	D.Leg. N°1057	Cubierta	DNI	40189809	CLARIBEL TARDIO LOZADA	22/03/2018	Indeterminado	S/	6,000.00	S/	6,000.00	S/	4,740.00
8971	0046	001996	ASISTENTE	MAYO 2022	D.Leg. N°1057	Cubierta	DNI	43941210	ROSARIO DE JESUS MUÑOZ ROMERO	22/09/2017	Indeterminado	S/	3,500.00	S/	1,059.61	S/	133.72
8972	0046	002264	APOYO ADMINISTRATIVO	MAYO 2022	D.Leg. N°1057	Cubierta	DNI	41200606	ANGEL RICARDO HERRERA HERNANDEZ	01/03/2018	Indeterminado	S/	2,500.00	S/	2,500.00	S/	1,140.81
8973	0046	000363	PROFESIONAL I	MAYO 2022	D.Leg. N°1057	Cubierta	DNI	08885839	LOURDES YLIANA CESPEDES GOMEZ	06/02/2013	Indeterminado	S/	9,000.00	S/	9,000.00	S/	6,192.08
8974	0046	000855	OPERADOR DE EQUIPO	MAYO 2022	D.Leg. N°1057	Cubierta	DNI	06158676	JOSE ANTONIO VISALOT TRUJILLO	06/02/2013	Indeterminado	S/	5,500.00	S/	5,500.00	S/	2,786.16
8975	0046	001816	ESPECIALISTA	MAYO 2022	D.Leg. N°1057	Cubierta	DNI	45818464	DANIEL FERNANDO ALEXIS GUTIERREZ RIOS	22/09/2017	Indeterminado	S/	6,000.00	S/	6,000.00	S/	4,515.48
8976	0046	004173	ASESOR	MAYO 2022	D.Leg. N°1057	Cubierta	DNI	15752794	JESSICA JEANETTE LAU ESPINOZA	10/12/2020	Indeterminado	S/	13,000.00	S/	13,000.00	S/	10,271.82
8977	0046	000659	APOYO ADMINISTRATIVO	MAYO 2022	D.Leg. N°1057	Cubierta	DNI	40002416	OSCAR ANTONIO ESQUIVEL BARBOZA	19/02/2013	Indeterminado	S/	5,000.00	S/	5,000.00	S/	3,871.01
8978	0046	000541	APOYO ADMINISTRATIVO	MAYO 2022	D.Leg. N°1057	Cubierta	DNI	19211620	JAVIER DAMACIO JULCA VERASTEGUI	22/02/2013	Indeterminado	S/	5,000.00	S/	5,000.00	S/	3,928.50
8979	0046	002824	ESPECIALISTA	MAYO 2022	D.Leg. N°1057	Cubierta	DNI	40090988	ANA KELLY CABRERA ROJAS	04/06/2019	Indeterminado	S/	5,000.00	S/	5,000.00	S/	3,935.50
8980	0046	000650	APOYO ADMINISTRATIVO	MAYO 2022	D.Leg. N°1057	Cubierta	DNI	27559532	ISMAEL VASQUEZ ZAMORA	01/03/2013	Indeterminado	S/	5,000.00	S/	5,000.00	S/	4,413.00
8981	0046	000622	APOYO ADMINISTRATIVO	MAYO 2022	D.Leg. N°1057	Cubierta	DNI	46284501	CRISTIAN MOISES ROMERO TUESTA	01/03/2013	Indeterminado	S/	5,000.00	S/	5,000.00	S/	4,404.00
8982	0046	000223	PROFESIONAL I	MAYO 2022	D.Leg. N°1057	Cubierta	DNI	31677286	GUSTAVO JAVIER JIRALDO GAMARRA	01/10/2015	Indeterminado	S/	5,000.00	S/	5,000.00	S/	3,935.50
8983	0046	002487	TECNICO	MAYO 2022	D.Leg. N°1057	Cubierta	DNI	06270902	ADOLFO UBERTO CACERES PIANCHACHI	05/12/2018	Indeterminado	S/	3,000.00	S/	3,000.00	S/	1,564.82
8984	0046	001949	GESTOR LOCAL	MAYO 2022	D.Leg. N°1057	Cubierta	DNI	32977059	MIGUEL ANGEL VENEGAS MALO	02/05/2017	Indeterminado	S/	8,000.00	S/	8,000.00	S/	6,292.80

8985	0046	000190	PROFESIONAL I	MAYO 2022	D.Leg. N°1057	Cubierta	DNI	41490171	NELSON EDUARDO SALINAS RAMIREZ	18/03/2013	Indeterminado	S/	5,000.00	S/	5,000.00	S/ 3,935.50
8986	0046	000658	APOYO ADMINISTRATIVO	MAYO 2022	D.Leg. N°1057	Cubierta	DNI	40863930	MARIVEL SANDRA CARRASCO CHAMBI	01/04/2013	Indeterminado	S/	5,000.00	S/	5,000.00	S/ 4,335.50
8987	0046	000781	PROFESIONAL DE APOYO	MAYO 2022	D.Leg. N°1057	Cubierta	DNI	25841574	WALTER GUILLERMO CESPEDES VILLEGAS	04/04/2013	Indeterminado	S/	9,300.00	S/	9,300.00	S/ 8,103.75
8988	0046	002176	PROFESIONAL DE GESTION	MAYO 2022	D.Leg. N°1057	Cubierta	DNI	41729697	PABLO GUSTAVO GUIZADO CORDERO	05/12/2017	Indeterminado	S/	8,000.00	S/	8,000.00	S/ 5,867.99
8989	0046	000094	PROFESIONAL I	MAYO 2022	D.Leg. N°1057	Cubierta	DNI	21426269	VILMA ELIZABETH HERENCIA GUILLEN	01/04/2013	Indeterminado	S/	5,000.00	S/	5,000.00	S/ 3,939.50
8990	0046	000871	PROFESIONAL ADMINISTRATIVO	MAYO 2022	D.Leg. N°1057	Cubierta	DNI	40557432	JESUS ANGEL HUARCAYA VILLEGAS	01/04/2013	Indeterminado	S/	3,000.00	S/	3,000.00	S/ 1,866.68
8991	0046	002035	ANALISTA	MAYO 2022	D.Leg. N°1057	Cubierta	DNI	46297894	EDUARDO REVILLA VILCAMANGO	02/11/2017	Indeterminado	S/	6,000.00	S/	6,000.00	S/ 4,722.60
8992	0046	002329	ESPECIALISTA	MAYO 2022	D.Leg. N°1057	Cubierta	DNI	40076634	DELIA MARIA ROBLES GODENZI	19/04/2018	Indeterminado	S/	12,000.00	S/	12,000.00	S/ 9,410.89
8993	0046	001997	ANALISTA	MAYO 2022	D.Leg. N°1057	Cubierta	DNI	44884818	JHON SANDRO CORDOVA QUISPE	13/10/2017	Indeterminado	S/	6,000.00	S/	5,985.42	S/ 4,702.75
8994	0046	004046	ABOGADO III	MAYO 2022	D.Leg. N°1057	Cubierta	DNI	10610967	MARIA TERESA VASQUEZ CENTURION	01/09/2015	Indeterminado	S/	6,500.00	S/	6,446.74	S/ 5,071.01
8995	0046	000201	PROFESIONAL I	MAYO 2022	D.Leg. N°1057	Cubierta	DNI	22465160	ALCIDES EFRAIN SILVA AYALA	02/05/2013	Indeterminado	S/	5,000.00	S/	5,000.00	S/ 3,984.00
8996	0046	002790	ANALISTA	MAYO 2022	D.Leg. N°1057	Cubierta	DNI	21557028	FELIX EDUARDO RAMOS POCCO	02/09/2019	Indeterminado	S/	6,000.00	S/	6,000.00	S/ 4,815.60
8997	0046	000919	PROFESIONAL DE APOYO	MAYO 2022	D.Leg. N°1057	Cubierta	DNI	40184071	MIOSOTIS JULIANA VELIZ VELEZ	10/05/2013	Indeterminado	S/	5,000.00	S/	5,000.00	S/ 3,783.00
8998	0046	000831	ESPECIALISTA ADMINISTRATIVO	MAYO 2022	D.Leg. N°1057	Cubierta	DNI	40215522	YANET ROJAS SAUÑE	10/05/2013	Indeterminado	S/	2,500.00	S/	2,500.00	S/ 2,206.50
8999	0046	001785	GESTOR LOCAL	MAYO 2022	D.Leg. N°1057	Cubierta	DNI	00447652	ELOY ANGEL ARCE GONZALO	02/05/2017	Indeterminado	S/	8,000.00	S/	8,000.00	S/ 6,296.80
9000	0046	001998	ANALISTA	MAYO 2022	D.Leg. N°1057	Cubierta	DNI	00683224	SILVIA MONICA SOTO ARIAS	09/10/2017	Indeterminado	S/	6,000.00	S/	6,000.00	S/ 5,202.60
9001	0046	000434	PROFESIONAL I	MAYO 2022	D.Leg. N°1057	Cubierta	DNI	41486058	JOSE LUIS ARCE GONZALO	16/05/2013	Indeterminado	S/	5,000.00	S/	5,000.00	S/ 3,999.00
9002	0046	000763	PROFESIONAL DE APOYO	MAYO 2022	D.Leg. N°1057	Cubierta	DNI	19075105	CARLOS ALBERTO GUTIERREZ BRICEÑO	16/05/2013	Indeterminado	S/	5,000.00	S/	5,000.00	S/ 4,013.00
9003	0046	001955	GESTOR LOCAL	MAYO 2022	D.Leg. N°1057	Cubierta	DNI	29295365	VICTOR ALEJANDRO SILVA SALINAS	20/09/2019	Indeterminado	S/	8,000.00	S/	8,000.00	S/ 6,320.00
9004	0046	000266	PROFESIONAL I	MAYO 2022	D.Leg. N°1057	Cubierta	DNI	23954596	ERROL VELASQUEZ TICONA	16/05/2013	Indeterminado	S/	5,000.00	S/	5,000.00	S/ 2,344.80
9005	0046	004158	ANALISTA	MAYO 2022	D.Leg. N°1057	Cubierta	DNI	41549130	NORA OLINDA NUÑEZ HUAMAN	06/08/2019	Indeterminado	S/	4,700.00	S/	4,700.00	S/ 2,888.55
9006	0046	002531	ASESOR	MAYO 2022	D.Leg. N°1057	Cubierta	DNI	06666821	CARLOS MOISES TITO LOJA DELGADO	11/01/2021	Indeterminado	S/	12,000.00	S/	12,000.00	S/ 9,653.32
9007	0046	000056	PROFESIONAL I	MAYO 2022	D.Leg. N°1057	Cubierta	DNI	19081431	PABLO JHON LOYAGA SALINAS	03/06/2013	Indeterminado	S/	5,000.00	S/	5,000.00	S/ 3,935.50
9008	0046	002424	ESPECIALISTA	MAYO 2022	D.Leg. N°1057	Cubierta	DNI	45763722	RICARDO NAJARRO CHUCHON	02/11/2020	Indeterminado	S/	12,000.00	S/	12,000.00	S/ 9,631.72
9009	0046	001175	ESPECIALISTA	MAYO 2022	D.Leg. N°1057	Cubierta	DNI	40287122	ELIZABETH VILCA HUANCA	01/04/2015	Indeterminado	S/	6,000.00	S/	6,000.00	S/ 4,740.00
9010	0046	000906	SECRETARIA/O	MAYO 2022	D.Leg. N°1057	Cubierta	DNI	10375172	GLADYS ELSA BARBOZA VEGA	10/12/2014	Indeterminado	S/	4,500.00	S/	4,500.00	S/ 3,310.81
9011	0046	003561	APOYO ADMINISTRATIVO	MAYO 2022	D.Leg. N°1057	Cubierta	DNI	09362973	GUSTAVO MARTIN AQUIJE SANTA GADEA	09/09/2019	Indeterminado	S/	3,500.00	S/	3,495.14	S/ 2,948.89
9012	0046	000556	APOYO ADMINISTRATIVO	MAYO 2022	D.Leg. N°1057	Cubierta	DNI	00241921	FABIAN RAFAEL MENDOZA PURIZAGA	01/07/2013	Indeterminado	S/	5,000.00	S/	5,000.00	S/ 2,922.92
9013	0046	000827	ESPECIALISTA EN INFORMATICA I	MAYO 2022	D.Leg. N°1057	Cubierta	DNI	07768742	CARMEN DEL PILAR ROBLES MORENO	01/07/2013	Indeterminado	S/	10,000.00	S/	10,000.00	S/ 8,026.00
9014	0046	000800	PROFESIONAL DE APOYO	MAYO 2022	D.Leg. N°1057	Cubierta	DNI	05375090	LUIS GABRIEL DONAYRE LOBO	01/07/2013	Indeterminado	S/	12,000.00	S/	12,000.00	S/ 9,631.72
9015	0046	001971	ASISTENTE	MAYO 2022	D.Leg. N°1057	Cubierta	DNI	44146806	YEROGOV GARAY DIAZ	01/09/2017	Indeterminado	S/	3,000.00	S/	3,000.00	S/ 2,632.80
9016	0046	000145	PROFESIONAL I	MAYO 2022	D.Leg. N°1057	Cubierta	DNI	20115396	JOSUE MIGUEL BERAUN GUERRA	01/07/2013	Indeterminado	S/	5,000.00	S/	5,000.00	S/ 4,001.50
9017	0046	001783	GESTOR LOCAL	MAYO 2022	D.Leg. N°1057	Cubierta	DNI	09635377	LIONEL ANGEL ANDRADE HUERTA	02/05/2017	Indeterminado	S/	8,000.00	S/	8,000.00	S/ 6,215.65
9018	0046	000093	PROFESIONAL I	MAYO 2022	D.Leg. N°1057	Cubierta	DNI	20090941	RIGOBERTO INGA LOPEZ	09/07/2013	Indeterminado	S/	5,000.00	S/	5,000.00	S/ 3,928.50
9019	0046	000296	PROFESIONAL I	MAYO 2022	D.Leg. N°1057	Cubierta	DNI	41984051	JHONNY CHARLES MENDOZA ABAL	01/08/2013	Indeterminado	S/	5,000.00	S/	5,000.00	S/ 3,935.50
9020	0046	002289	AUXILIAR	MAYO 2022	D.Leg. N°1057	Cubierta	DNI	23854045	IRIS AROSTEGUI ECHENIQUE	14/03/2018	Indeterminado	S/	8,000.00	S/	8,000.00	S/ 6,296.80
9021	0046	001790	GESTOR LOCAL	MAYO 2022	D.Leg. N°1057	Cubierta	DNI	00323740	MIGUEL ANGEL JIMENEZ DELGADO	02/05/2017	Indeterminado	S/	8,000.00	S/	8,000.00	S/ 6,285.60
9022	0046	000926	PROFESIONAL DE APOYO	MAYO 2022	D.Leg. N°1057	Cubierta	DNI	40909159	ANGEL DEMIRO HERNANDEZ IZQUIERDO	12/08/2013	Indeterminado	S/	2,500.00	S/	2,500.00	S/ 2,199.50
9023	0046	002279	ANALISTA	MAYO 2022	D.Leg. N°1057	Cubierta	DNI	22255360	JORGE ALBINO PATIÑO PILPE	18/05/2018	Indeterminado	S/	6,500.00	S/	6,500.00	S/ 5,216.90
9024	0046	004028	TECNICO ADMINISTRATIVO	MAYO 2022	D.Leg. N°1057	Cubierta	DNI	43725280	VICTOR ALBERTO PIELAGO COTRINA	19/08/2013	Indeterminado	S/	1,600.00	S/	1,600.00	S/ 831.10
9025	0046	004082	ESPECIALISTA	MAYO 2022	D.Leg. N°1057	Cubierta	DNI	45492437	IRVIN GONZALO HUAMAN CHOQUE	02/05/2019	Indeterminado	S/	8,500.00	S/	8,500.00	S/ 6,160.74
9026	0046	004110	ESPECIALISTA	MAYO 2022	D.Leg. N°1057	Cubierta	DNI	47000774	NATALI ROSSMARY QUISPE FERNANDEZ	23/09/2019	Indeterminado	S/	8,500.00	S/	8,500.00	S/ 6,672.27
9027	0046	004129	ANALISTA	MAYO 2022	D.Leg. N°1057	Cubierta	DNI	42149201	CARMEN LUZ MILAGROS PALMA AURAZO	11/01/2021	Indeterminado	S/	7,000.00	S/	7,000.00	S/ 4,799.20
9028	0046	004019	SECRETARIA/O I	MAYO 2022	D.Leg. N°1057	Cubierta	DNI	08163495	FREZIA GISSELLA ESPINOZA SAMANIEGO	02/09/2013	Indeterminado	S/	3,000.00	S/	3,000.00	S/ 2,601.30
9029	0046	001984	ASISTENTE	MAYO 2022	D.Leg. N°1057	Cubierta	DNI	18208185	SONIA ELISA URCIA DIAZ	01/09/2017	Indeterminado	S/	3,000.00	S/	3,000.00	S/ 2,402.40
9030	0046	004037	ESPECIALISTA	MAYO 2022	D.Leg. N°1057	Cubierta	DNI	07255091	SAMUEL LUIS SAEZ MONTOYA	16/12/2014	Indeterminado	S/	11,000.00	S/	11,000.00	S/ 8,524.20
9031	0046	002233	ESPECIALISTA I	MAYO 2022	D.Leg. N°1057	Cubierta	DNI	41763591	DAVID FLORENCIO HUACHACA TALAVERANO	06/02/2020	Indeterminado	S/	12,000.00	S/	12,000.00	S/ 9,631.72
9032	0046	002249	ESPECIALISTA	MAYO 2022	D.Leg. N°1057	Cubierta	DNI	42410912	DAVID JOSIAS ARIAS BURGOS	09/03/2018	Indeterminado	S/	9,000.00	S/	9,000.00	S/ 6,929.57
9033	0046	002113	TECNICO	MAYO 2022	D.Leg. N°1057	Cubierta	DNI	40592493	RONALD AMERICO HINOJO DELGADO	01/12/2017	Indeterminado	S/	3,000.00	S/	2,988.54	S/ 1,330.46
9034	0046	005000	EXPERTO	MAYO 2022	D.Leg. N°1057	Cubierta	DNI	42224932	JUAN PABLO CABANILLAS BALDERA	12/10/2021	31/12/2022	S/	14,000.00	S/	14,000.00	S/ 11,056.72
9035	0046	000943	ASISTENTE ADMINISTRATIVO	MAYO 2022	D.Leg. N°1057	Cubierta	DNI	40336128	OLINDA LEONOR CAMARGO MONTES	23/09/2013	Indeterminado	S/	2,500.00	S/	2,500.00	S/ 2,166.50
9036	0046	000865	INTEGRADOR	MAYO 2022	D.Leg. N°1057	Cubierta	DNI	22486946	JOHNNY CESAR SUAREZ LEON	24/09/2013	Indeterminado	S/	5,000.00	S/	5,000.00	S/ 3,935.50
9037	0046	000949	TECNICO ADMINISTRATIVO	MAYO 2022	D.Leg. N°1057	Cubierta	DNI	00118576	LORENA TUESTA COELHO	24/09/2013	Indeterminado	S/	5,000.00	S/	5,000.00	S/ 3,933.00
9038	0046	001035	PROFESIONAL ADMINISTRATIVO	MAYO 2022	D.Leg. N°1057	Cubierta	DNI	42006730	NOEMI ACOSTA MELGAREJO	01/10/2013	Indeterminado	S/	5,000.00	S/	5,000.00	S/ 3,935.50
9039	0046	001963	ASISTENTE	MAYO 2022	D.Leg. N°1057	Cubierta	DNI	33425845	LILIANA ALVARADO VERGARAY	01/09/2017	Indeterminado	S/	3,000.00	S/	3,000.00	S/ 2,599.80
9040	0046	001341	PROFESIONAL ADMINISTRATIVO	MAYO 2022	D.Leg. N°1057	Cubierta	DNI	41267433	YAQUELIN YESSICA CALLISAYA CATY	01/10/2015	Indeterminado	S/	5,000.00	S/	5,000.00	S/ 4,001.50
9041	0046	000952	TECNICO ADMINISTRATIVO	MAYO 2022	D.Leg. N°1057	Cubierta	DNI	00255700	YESSICA YESENIA CORDOVA HERAS	04/03/2014	Indeterminado	S/	5,000.00	S/	5,000.00	S/ 3,933.00
9042	0046	002652	PROFESIONAL I	MAYO 2022	D.Leg. N°1057	Cubierta	DNI	44368717	RAYDA JAURAPOMA LIZANA	12/04/2019	Indeterminado	S/	7,000.00	S/	7,000.00	S/ 5,530.00
9043	0046	001001	PROFESIONAL I	MAYO 2022	D.Leg. N°1057	Cubierta	DNI	40179393	SONIA MARLITH MAS PECHE	01/10/2013	Indeterminado	S/	5,000.00	S/	5,000.00	S/ 4,013.00
9044	0046	001026	PROFESIONAL ADMINISTRATIVO	MAYO 2022	D.Leg. N°1057	Cubierta	DNI	41355029	LUCILA HILARIA RURUSH ORTIZ	01/10/2015	Indeterminado	S/	5,000.00	S/	5,000.00	S/ 3,933.00

9045	0046	002817	ESPECIALISTA	MAYO 2022	D.Leg. N°1057	Cubierta	DNI	42074755	MARICELA ELIANA SANCHEZ VILLARREAL	23/12/2019	Indeterminado	S/	7,000.00	S/	7,000.00	S/	5,598.20
9046	0046	002194	ESPECIALISTA I	MAYO 2022	D.Leg. N°1057	Cubierta	DNI	09806372	JORGE LUIS SUAREZ ALVITES	13/02/2018	Indeterminado	S/	10,000.00	S/	10,000.00	S/	7,857.00
9047	0046	002823	ESPECIALISTA	MAYO 2022	D.Leg. N°1057	Cubierta	DNI	41303844	BORIS PEDRO LUNA MENDOZA	05/06/2019	Indeterminado	S/	5,000.00	S/	5,000.00	S/	3,950.00
9048	0046	000954	TECNICO	MAYO 2022	D.Leg. N°1057	Cubierta	DNI	00506924	ELENA MIRIAM CHAVEZ GARCES	21/10/2013	Indeterminado	S/	5,000.00	S/	5,000.00	S/	3,770.67
9049	0046	000080	PROFESIONAL I	MAYO 2022	D.Leg. N°1057	Cubierta	DNI	42078657	YESSICA MASSIEL ROJAS CAMACHO	03/12/2019	Indeterminado	S/	9,000.00	S/	9,000.00	S/	6,617.90
9050	0046	003067	ESPECIALISTA	MAYO 2022	D.Leg. N°1057	Cubierta	DNI	46650542	FRANKLIN PAUL THOMPSON LOYOLA	08/01/2021	Indeterminado	S/	12,000.00	S/	12,000.00	S/	9,625.72
9051	0046	000183	PROFESIONAL I	MAYO 2022	D.Leg. N°1057	Cubierta	DNI	05360706	WALQUER VALLES ALVARADO	04/11/2013	Indeterminado	S/	5,000.00	S/	5,000.00	S/	3,928.50
9052	0046	002020	ESPECIALISTA	MAYO 2022	D.Leg. N°1057	Cubierta	DNI	05381546	JOSE LUIS URIONA RODRIGUEZ	01/09/2017	Indeterminado	S/	8,000.00	S/	8,000.00	S/	6,420.80
9053	0046	001055	PROFESIONAL ADMINISTRATIVO	MAYO 2022	D.Leg. N°1057	Cubierta	DNI	43631286	RENATTO CLAVO PEREZ	04/11/2013	Indeterminado	S/	5,000.00	S/	5,000.00	S/	4,328.50
9054	0046	000600	APOYO ADMINISTRATIVO	MAYO 2022	D.Leg. N°1057	Cubierta	DNI	07244795	JOSE LUIS CHAVARRY TORRES	13/11/2013	Indeterminado	S/	5,000.00	S/	4,833.33	S/	3,870.53
9055	0046	002677	ESPECIALISTA	MAYO 2022	D.Leg. N°1057	Cubierta	DNI	25810172	DARWIN BELTRAN ATENCIA GARRIDO	03/03/2021	Indeterminado	S/	10,000.00	S/	10,000.00	S/	7,857.00
9056	0046	001008	APOYO ADMINISTRATIVO	MAYO 2022	D.Leg. N°1057	Cubierta	DNI	40577582	LEWIS EMERSON MASLUCAN PADILLA	18/11/2013	Indeterminado	S/	5,000.00	S/	5,000.00	S/	4,013.00
9057	0046	004030	SECRETARIA/O I	MAYO 2022	D.Leg. N°1057	Cubierta	DNI	09438931	ERIKA BEATRIZ RIOS BENITES	13/11/2013	Indeterminado	S/	3,000.00	S/	3,000.00	S/	2,597.10
9058	0046	001976	ASISTENTE	MAYO 2022	D.Leg. N°1057	Cubierta	DNI	00119567	JISSELLA MALPARTIDA PAREDES	01/09/2017	Indeterminado	S/	3,000.00	S/	3,000.00	S/	1,626.96
9059	0046	004746	ESPECIALISTA	MAYO 2022	D.Leg. N°1057	Cubierta	DNI	16776679	SAMUEL SAMAME VIDAURRE	03/11/2021	Indeterminado	S/	7,000.00	S/	7,000.00	S/	5,618.20
9060	0046	004052	ESPECIALISTA	MAYO 2022	D.Leg. N°1057	Cubierta	DNI	40999490	CARLOS ALBERTO LESCANO AQUISE	06/03/2017	Indeterminado	S/	13,000.00	S/	13,000.00	S/	7,718.59
9061	0046	001027	ABOGADO	MAYO 2022	D.Leg. N°1057	Cubierta	DNI	41435602	SANDRA ESMERALDA CHICOMA DIAZ	02/12/2013	Indeterminado	S/	5,000.00	S/	5,000.00	S/	4,013.00
9062	0046	000989	PROFESIONAL ADMINISTRATIVO	MAYO 2022	D.Leg. N°1057	Cubierta	DNI	42439044	ANA MERCEDES ESCOBAR MEJIA	17/04/2015	Indeterminado	S/	8,000.00	S/	8,000.00	S/	6,296.80
9063	0046	002438	ESPECIALISTA	MAYO 2022	D.Leg. N°1057	Cubierta	DNI	41345099	LELIS CAROL GAMBOA CAYCHO	24/09/2018	Indeterminado	S/	9,000.00	S/	9,000.00	S/	7,110.00
9064	0046	000990	PROFESIONAL ADMINISTRATIVO	MAYO 2022	D.Leg. N°1057	Cubierta	DNI	18019758	JUNE VERONICA VELASQUEZ GARCIA	09/12/2013	Indeterminado	S/	5,000.00	S/	5,000.00	S/	3,935.50
9065	0046	001630	ESPECIALISTA	MAYO 2022	D.Leg. N°1057	Cubierta	DNI	44412230	CARLOS NESTOR EVANGELISTA NAJARRO	05/12/2016	Indeterminado	S/	6,500.00	S/	6,500.00	S/	4,993.89
9066	0046	000959	PROFESIONAL ADMINISTRATIVO	MAYO 2022	D.Leg. N°1057	Cubierta	DNI	09332310	TATIANA JANETH AGUIRRE CAVERO	11/12/2013	Indeterminado	S/	5,000.00	S/	5,000.00	S/	3,935.50
9067	0046	000957	PROFESIONAL ADMINISTRATIVO	MAYO 2022	D.Leg. N°1057	Cubierta	DNI	08585148	HUMBERTO SALOMON REVILLA MAYORGA	12/12/2013	Indeterminado	S/	3,000.00	S/	3,000.00	S/	2,610.00
9068	0046	001029	PROFESIONAL ADMINISTRATIVO	MAYO 2022	D.Leg. N°1057	Cubierta	DNI	41490300	ROSA MENDOZA LEON	04/08/2015	Indeterminado	S/	7,000.00	S/	7,000.00	S/	5,455.77
9069	0046	002820	ESPECIALISTA	MAYO 2022	D.Leg. N°1057	Cubierta	DNI	40615799	HECTOR BONIFACIO QUISPE	04/06/2019	Indeterminado	S/	7,000.00	S/	7,000.00	S/	5,485.72
9070	0046	002106	ESPECIALISTA	MAYO 2022	D.Leg. N°1057	Cubierta	DNI	46108657	CRISTHAL ROSAS ACOSTA	11/12/2017	Indeterminado	S/	8,000.00	S/	8,000.00	S/	6,277.80
9071	0046	002822	ESPECIALISTA	MAYO 2022	D.Leg. N°1057	Cubierta	DNI	01333556	HENRY RONAL CHOQUEHUANCA HANCCO	04/06/2019	Indeterminado	S/	7,000.00	S/	7,000.00	S/	5,509.70
9072	0046	002541	SECRETARIA/O I	MAYO 2022	D.Leg. N°1057	Cubierta	DNI	07214973	MARTA RITA CONCHA CONCHA DE BOLAÑOS	18/05/2018	Indeterminado	S/	4,500.00	S/	4,500.00	S/	3,405.00
9073	0046	002815	ESPECIALISTA	MAYO 2022	D.Leg. N°1057	Cubierta	DNI	08807906	TOMAS FREDY BORJA CARRILLO	01/10/2019	Indeterminado	S/	5,000.00	S/	5,000.00	S/	3,835.00
9074	0046	000597	APOYO ADMINISTRATIVO	MAYO 2022	D.Leg. N°1057	Cubierta	DNI	40714917	LOIDA ESTHER RISCO SILVA	17/02/2014	Indeterminado	S/	5,000.00	S/	5,000.00	S/	2,385.98
9075	0046	000566	APOYO ADMINISTRATIVO	MAYO 2022	D.Leg. N°1057	Cubierta	DNI	42753867	MARIA ROSARIO CERRON YAURI	13/06/2014	Indeterminado	S/	5,000.00	S/	5,000.00	S/	3,933.00
9076	0046	001952	GESTOR LOCAL	MAYO 2022	D.Leg. N°1057	Cubierta	DNI	42904771	MELIZA AGUIRRE CAHUANA	18/12/2019	Indeterminado	S/	8,000.00	S/	8,000.00	S/	6,402.40
9077	0046	001002	PROFESIONAL ADMINISTRATIVO	MAYO 2022	D.Leg. N°1057	Cubierta	DNI	42130362	JESSICA GUERRA ROMANI	03/03/2014	Indeterminado	S/	5,000.00	S/	5,000.00	S/	3,933.00
9078	0046	002246	ESPECIALISTA	MAYO 2022	D.Leg. N°1057	Cubierta	DNI	10299597	ROCIO LUZ REYES BUSTOS DE ESPINOZA	04/05/2018	Indeterminado	S/	10,000.00	S/	10,000.00	S/	8,008.00
9079	0046	002510	ESPECIALISTA	MAYO 2022	D.Leg. N°1057	Cubierta	DNI	44330889	RONALD PAUCAR MANZANILLA	21/11/2018	Indeterminado	S/	8,500.00	S/	8,500.00	S/	6,806.80
9080	0046	000804	PROFESIONAL DE APOYO	MAYO 2022	D.Leg. N°1057	Cubierta	DNI	10628415	SUSAN YANET CHAFLOQUE DE LOS SANTOS	01/10/2020	Indeterminado	S/	3,000.00	S/	3,000.00	S/	2,597.10
9081	0046	002067	ANALISTA	MAYO 2022	D.Leg. N°1057	Cubierta	DNI	42290036	LADY ASTRID CHUMBES VILLAVICENCIO	21/12/2017	Indeterminado	S/	6,000.00	S/	6,000.00	S/	4,450.68
9082	0046	000946	TECNICO ADMINISTRATIVO	MAYO 2022	D.Leg. N°1057	Cubierta	DNI	43311737	MALCOLM MARIO STEWART ROBLES	16/06/2014	Indeterminado	S/	8,500.00	S/	8,500.00	S/	6,546.62
9083	0046	002061	COORDINADOR	MAYO 2022	D.Leg. N°1057	Cubierta	DNI	41539058	EVELYN KATHERINE LAHURA RAMOS	12/11/2019	Indeterminado	S/	12,000.00	S/	12,000.00	S/	9,481.89
9084	0046	000318	ANALISTA	MAYO 2022	D.Leg. N°1057	Cubierta	DNI	10476886	ROCIO SCARLET AVILA AGUILAR	02/06/2014	Indeterminado	S/	5,000.00	S/	5,000.00	S/	3,800.51
9085	0046	001043	PROFESIONAL ADMINISTRATIVO	MAYO 2022	D.Leg. N°1057	Cubierta	DNI	43852548	ROBINSON PASCUAL TORRES FIESTAS	06/06/2014	Indeterminado	S/	5,000.00	S/	5,000.00	S/	4,399.00
9086	0046	001950	GESTOR LOCAL	MAYO 2022	D.Leg. N°1057	Cubierta	DNI	40733998	ANGELA ROXANA SUAREZ AGUILAR	02/05/2017	Indeterminado	S/	8,000.00	S/	8,000.00	S/	6,420.80
9087	0046	001045	PROFESIONAL ADMINISTRATIVO	MAYO 2022	D.Leg. N°1057	Cubierta	DNI	42756484	MARX LEONIV VELAZCO FLORES	20/06/2014	Indeterminado	S/	5,000.00	S/	5,000.00	S/	3,902.01
9088	0046	004107	ESPECIALISTA	MAYO 2022	D.Leg. N°1057	Cubierta	DNI	46291722	MARY STEPHANY CHAMORRO ASTO	23/09/2019	Indeterminado	S/	8,500.00	S/	8,500.00	S/	6,806.80
9089	0046	004001	ANALISTA	MAYO 2022	D.Leg. N°1057	Cubierta	DNI	45562595	FRANK ANTHONY SANCHEZ DEZA	02/05/2019	Indeterminado	S/	7,000.00	S/	7,000.00	S/	5,406.21
9090	0046	001875	ESPECIALISTA	MAYO 2022	D.Leg. N°1057	Cubierta	DNI	72739036	KARLA AZUCENA SANCHEZ OROSCO	02/10/2017	Indeterminado	S/	6,000.00	S/	6,000.00	S/	4,654.97
9091	0046	004141	ANALISTA	MAYO 2022	D.Leg. N°1057	Cubierta	DNI	43800317	LILY CATALINA CERVERA MARILUZ	11/01/2021	Indeterminado	S/	7,000.00	S/	7,000.00	S/	5,605.60
9092	0046	004106	ESPECIALISTA	MAYO 2022	D.Leg. N°1057	Cubierta	DNI	42940244	RENZO JAVIER VALENTIN TURRIATE	23/09/2019	Indeterminado	S/	8,500.00	S/	8,500.00	S/	6,690.35
9093	0046	003998	ANALISTA	MAYO 2022	D.Leg. N°1057	Cubierta	DNI	46015105	JOSE MIGUEL FONSECA PANCHANO	02/05/2019	19/06/2022	S/	7,000.00	S/	7,000.00	S/	5,537.20
9094	0046	001597	ESPECIALISTA EN PRESUPUESTO	MAYO 2022	D.Leg. N°1057	Cubierta	DNI	06782218	ALIDA VASQUEZ LOZANO	10/08/2016	Indeterminado	S/	3,500.00	S/	3,500.00	S/	2,217.36
9095	0046	004000	ANALISTA	MAYO 2022	D.Leg. N°1057	Cubierta	DNI	47212834	STEPHANIE MILAGROS FERRER PARDAVE	23/09/2019	Indeterminado	S/	6,000.00	S/	6,000.00	S/	4,740.00
9096	0046	002255	COORDINADOR	MAYO 2022	D.Leg. N°1057	Cubierta	DNI	18015387	ELIO FRANCISCO VEGA ANHUAMAN	01/03/2018	Indeterminado	S/	12,000.00	S/	12,000.00	S/	9,480.00
9097	0046	002624	PROFESIONAL I	MAYO 2022	D.Leg. N°1057	Cubierta	DNI	46134102	FRANK ISRAEL MORENO SAAVEDRA	01/10/2020	Indeterminado	S/	4,000.00	S/	4,000.00	S/	3,203.20
9098	0046	002203	APOYO ADMINISTRATIVO	MAYO 2022	D.Leg. N°1057	Cubierta	DNI	10542886	OSCAR RAUL PORRAS DE LA CRUZ	09/02/2018	Indeterminado	S/	3,500.00	S/	3,500.00	S/	2,320.74
9099	0046	001014	PROFESIONAL ADMINISTRATIVO	MAYO 2022	D.Leg. N°1057	Cubierta	DNI	42912966	ADRIAN MARTIN RODAS VERA	05/11/2019	Indeterminado	S/	10,000.00	S/	10,000.00	S/	8,008.00
9100	0046	001851	ANALISTA	MAYO 2022	D.Leg. N°1057	Cubierta	DNI	42109180	ZULEIKA VILLACORTA ALVARADO	15/05/2017	Indeterminado	S/	9,000.00	S/	9,000.00	S/	7,057.37
9101	0046	004036	ASISTENTE JUNIOR	MAYO 2022	D.Leg. N°1057	Cubierta	DNI	44497801	LESLY ALLISON COLLANTES ESCOBAR	01/12/2014	Indeterminado	S/	3,500.00	S/	3,500.00	S/	1,913.12
9102	0046	001969	ASISTENTE	MAYO 2022	D.Leg. N°1057	Cubierta	DNI	40885038	TANIA CARRASCO GOMERO	01/09/2017	Indeterminado	S/	3,000.00	S/	3,000.00	S/	2,610.00
9103	0046	000224	PROFESIONAL I	MAYO 2022	D.Leg. N°1057	Cubierta	DNI	06768319	MERCEDES PILAR MARTINEZ CENTENO	08/09/2014	Indeterminado	S/	15,600.00	S/	15,600.00	S/	12,363.52
9104	0046	001895	ASISTENTE	MAYO 2022	D.Leg. N°1057	Cubierta	DNI	41864523	MANUEL VICTOR CARPIO HUARACA	01/06/2017	Indeterminado	S/	2,500.00	S/	2,487.67	S/	2,164.27

9105	0046	004837	ESPECIALISTA	MAYO 2022	D.Leg. N°1057	Cubierta	DNI	70425210	JOAO ALMYR DA SILVA CASTILLO	25/10/2021	Indeterminado	S/	8,500.00	S/	8,500.00	S/	6,678.45
9106	0046	000358	PROFESIONAL I	MAYO 2022	D.Leg. N°1057	Cubierta	DNI	09956994	OTILIA VILLA PINEDA	20/10/2014	Indeterminado	S/	10,000.00	S/	10,000.00	S/	7,545.68
9107	0046	003054	ASESOR	MAYO 2022	D.Leg. N°1057	Cubierta	DNI	25770845	JOSE ALEX ESPINOSA YACTAYO	15/12/2020	Indeterminado	S/	13,000.00	S/	13,000.00	S/	10,256.82
9108	0046	004919	ESPECIALISTA	MAYO 2022	D.Leg. N°1057	Cubierta	DNI	45379589	ALBERT FARITH CHAVARRI BALLADARES	18/05/2021	Indeterminado	S/	10,500.00	S/	10,500.00	S/	8,408.40
9109	0046	005001	ESPECIALISTA	MAYO 2022	D.Leg. N°1057	Cubierta	DNI	43565801	CARLOS ALEXIS ROMERO RODRIGUEZ	20/10/2021	Indeterminado	S/	11,000.00	S/	11,000.00	S/	8,657.32
9110	0046	004109	ESPECIALISTA	MAYO 2022	D.Leg. N°1057	Cubierta	DNI	46199095	JOSE ANTONIO MIRANDA SUEL	23/09/2019	Indeterminado	S/	8,500.00	S/	8,492.33	S/	6,619.31
9111	0046	004140	ANALISTA	MAYO 2022	D.Leg. N°1057	Cubierta	DNI	45860317	CANDY ASTRID SOLORZANO REQUENA	11/01/2021	Indeterminado	S/	7,000.00	S/	7,000.00	S/	5,452.27
9112	0046	004091	ANALISTA	MAYO 2022	D.Leg. N°1057	Cubierta	DNI	43423680	YERSEN TERRONES CONDOR	13/07/2020	Indeterminado	S/	7,000.00	S/	7,000.00	S/	5,618.20
9113	0046	001951	GESTOR LOCAL	MAYO 2022	D.Leg. N°1057	Cubierta	DNI	32043901	NINO CHARLES VILLAFAN POPAYAN	02/05/2017	Indeterminado	S/	8,000.00	S/	8,000.00	S/	6,285.60
9114	0046	000803	PROFESIONAL DE APOYO	MAYO 2022	D.Leg. N°1057	Cubierta	DNI	25836366	JUAN EFREN NUÑEZ RAMIREZ	03/12/2014	Indeterminado	S/	5,000.00	S/	5,000.00	S/	3,928.50
9115	0046	001159	ESPECIALISTA	MAYO 2022	D.Leg. N°1057	Cubierta	DNI	47081945	CONNIE ERIKA BARBERENA SALAS	02/11/2020	Indeterminado	S/	2,500.00	S/	2,500.00	S/	2,200.75
9116	0046	001087	ESPECIALISTA	MAYO 2022	D.Leg. N°1057	Cubierta	DNI	41498695	JEFFRY LLERENA TORREBLANCA	10/12/2014	Indeterminado	S/	5,000.00	S/	5,000.00	S/	3,950.00
9117	0046	002112	TECNICO	MAYO 2022	D.Leg. N°1057	Cubierta	DNI	41827783	CINTHIA MARIA FLORES AGUILAR	08/11/2017	Indeterminado	S/	3,000.00	S/	3,000.00	S/	1,375.58
9118	0046	001118	ASISTENTE	MAYO 2022	D.Leg. N°1057	Cubierta	DNI	43682174	JORGE ENRIQUE SONCO SARMIENTO	16/12/2014	Indeterminado	S/	3,000.00	S/	3,000.00	S/	2,400.90
9119	0046	002845	ESPECIALISTA	MAYO 2022	D.Leg. N°1057	Cubierta	DNI	46246263	JUAN PABLO AMPUERO IZQUIERDO	01/12/2020	Indeterminado	S/	9,000.00	S/	9,000.00	S/	7,207.20
9120	0046	002468	ESPECIALISTA	MAYO 2022	D.Leg. N°1057	Cubierta	DNI	32942521	ELLIOT HANS LINDO CLAUDET	10/04/2019	Indeterminado	S/	8,500.00	S/	8,500.00	S/	6,822.10
9121	0046	001117	ANALISTA	MAYO 2022	D.Leg. N°1057	Cubierta	DNI	43780219	TITO LEONCIO MEZA CORCINO	16/12/2014	Indeterminado	S/	9,000.00	S/	9,000.00	S/	7,071.30
9122	0046	002833	ANALISTA	MAYO 2022	D.Leg. N°1057	Cubierta	DNI	43621967	FERNANDO JAVIER VASQUEZ DEL SOLAR	17/07/2019	Indeterminado	S/	5,500.00	S/	5,433.92	S/	4,496.37
9123	0046	001114	PROGRAMADOR	MAYO 2022	D.Leg. N°1057	Cubierta	DNI	10760971	MARCOS ALFONSO ROSALES MORENO	17/12/2014	Indeterminado	S/	2,500.00	S/	2,500.00	S/	1,250.99
9124	0046	001115	ANALISTA DE SISTEMAS PAD I	MAYO 2022	D.Leg. N°1057	Cubierta	DNI	43138096	JEWER SMITH VILCHEZ HUACHACA	18/12/2014	Indeterminado	S/	5,000.00	S/	5,000.00	S/	4,404.00
9125	0046	001116	ANALISTA DE SISTEMAS PAD I	MAYO 2022	D.Leg. N°1057	Cubierta	DNI	25761459	WILLIAMS NERI ZEÑA CASTILLO	18/12/2014	Indeterminado	S/	6,500.00	S/	6,500.00	S/	5,121.35
9126	0046	001113	ANALISTA DE SISTEMAS PAD I	MAYO 2022	D.Leg. N°1057	Cubierta	DNI	43304227	VERONICA MILAGROS QUISPE RUPA	18/12/2014	Indeterminado	S/	6,500.00	S/	6,500.00	S/	5,157.20
9127	0046	002741	ESPECIALISTA	MAYO 2022	D.Leg. N°1057	Cubierta	DNI	42259599	GIOVANNA AYME HUAYTA IDONES	08/08/2019	Indeterminado	S/	9,000.00	S/	9,000.00	S/	7,207.20
9128	0046	003578	ESPECIALISTA	MAYO 2022	D.Leg. N°1057	Cubierta	DNI	46316584	JULIO MARTIN DELGADO VASQUEZ	19/12/2019	Indeterminado	S/	9,000.00	S/	8,940.00	S/	3,732.17
9129	0046	001718	ANALISTA	MAYO 2022	D.Leg. N°1057	Cubierta	DNI	70124236	FIORELLA MARYLIN DE LA CRUZ ALFARO	07/12/2016	Indeterminado	S/	6,000.00	S/	6,000.00	S/	4,569.77
9130	0046	004047	ANALISTA	MAYO 2022	D.Leg. N°1057	Cubierta	DNI	10233375	RAFAEL NESTOR PAREDES SANCHEZ	01/09/2015	Indeterminado	S/	8,500.00	S/	8,402.01	S/	6,571.03
9131	0046	003010	ASISTENTE	MAYO 2022	D.Leg. N°1057	Cubierta	DNI	43245749	TOMAS MARCELINO RENTERA ESPINOZA	05/02/2020	Indeterminado	S/	4,000.00	S/	4,000.00	S/	3,615.00
9132	0046	000548	COORDINADOR	MAYO 2022	D.Leg. N°1057	Cubierta	DNI	29723829	EDGAR RAMIRO RODRIGUEZ YLASACA	16/01/2015	Indeterminado	S/	13,500.00	S/	13,500.00	S/	10,859.02
9133	0046	000370	PROFESIONAL I	MAYO 2022	D.Leg. N°1057	Cubierta	DNI	42940344	ESMERALDA JULIA CARRIZO HUAMANCHUMO	02/02/2015	Indeterminado	S/	2,200.00	S/	2,200.00	S/	988.11
9134	0046	002442	ESPECIALISTA	MAYO 2022	D.Leg. N°1057	Cubierta	DNI	41352376	LORD BENSON MAURICIO FLORES	11/04/2019	Indeterminado	S/	9,000.00	S/	9,000.00	S/	7,057.37
9135	0046	000702	ANALISTA DE SISTEMAS PAD I	MAYO 2022	D.Leg. N°1057	Cubierta	DNI	08707641	RAQUEL MARLENE MACEDO TORO	16/02/2015	Indeterminado	S/	6,000.00	S/	6,000.00	S/	4,727.40
9136	0046	000408	PROFESIONAL I	MAYO 2022	D.Leg. N°1057	Cubierta	DNI	18019159	CARLOS FRANCISCO CEDEÑO FERNANDEZ	02/03/2015	Indeterminado	S/	6,500.00	S/	6,500.00	S/	5,112.90
9137	0046	002097	ASISTENTE	MAYO 2022	D.Leg. N°1057	Cubierta	DNI	08886211	MILAGROS MARCELA PAJARES MANRIQUE	21/11/2017	Indeterminado	S/	4,000.00	S/	4,000.00	S/	3,480.00
9138	0046	002257	ESPECIALISTA	MAYO 2022	D.Leg. N°1057	Cubierta	DNI	41532168	LIZ VANESSA SOTOMAYOR ACOSTA	01/03/2018	Indeterminado	S/	7,000.00	S/	7,000.00	S/	5,618.20
9139	0046	003443	ESPECIALISTA	MAYO 2022	D.Leg. N°1057	Cubierta	DNI	07537941	MARTIN HAROLD VIDALON SIRLUPU	02/11/2020	Indeterminado	S/	12,000.00	S/	12,000.00	S/	9,467.32
9140	0046	003457	ESPECIALISTA	MAYO 2022	D.Leg. N°1057	Cubierta	DNI	20728511	JUAN PABLO VILLEGAS CASAS	02/11/2020	Indeterminado	S/	10,000.00	S/	10,000.00	S/	7,871.00
9141	0046	002525	ESPECIALISTA	MAYO 2022	D.Leg. N°1057	Cubierta	DNI	25851128	EDGAR JESUS MUÑANTE VILLAFUERTE	04/11/2019	Indeterminado	S/	10,000.00	S/	10,000.00	S/	7,871.00
9142	0046	002739	ESPECIALISTA	MAYO 2022	D.Leg. N°1057	Cubierta	DNI	44721209	HEVER PUMALLIHUA GARCIA	08/08/2019	Indeterminado	S/	8,000.00	S/	8,000.00	S/	6,406.40
9143	0046	002378	SECRETARIA/O I	MAYO 2022	D.Leg. N°1057	Cubierta	DNI	41820542	PAOLA TUESTA RAMIREZ	11/07/2018	Indeterminado	S/	4,500.00	S/	4,500.00	S/	2,129.37
9144	0046	000400	ECONOMISTA II	MAYO 2022	D.Leg. N°1057	Cubierta	DNI	10809033	JEAN PIERRE FRANCO VALDEZ	20/03/2015	Indeterminado	S/	6,000.00	S/	6,000.00	S/	4,657.60
9145	0046	003019	ANALISTA	MAYO 2022	D.Leg. N°1057	Cubierta	DNI	47846670	ANA PRICILDA LOZADA ARROYO	06/08/2019	Indeterminado	S/	5,600.00	S/	5,600.00	S/	4,481.68
9146	0046	000343	PROFESIONAL I	MAYO 2022	D.Leg. N°1057	Cubierta	DNI	40695233	EDWIN JAIME SANCHEZ ASHCALLA	01/04/2015	Indeterminado	S/	5,000.00	S/	5,000.00	S/	3,950.00
9147	0046	000765	PROFESIONAL DE APOYO	MAYO 2022	D.Leg. N°1057	Cubierta	DNI	40111535	MIGUEL ANGEL AQUINO BARDALES	01/04/2015	Indeterminado	S/	6,000.00	S/	6,000.00	S/	2,964.16
9148	0046	002350	ESPECIALISTA	MAYO 2022	D.Leg. N°1057	Cubierta	DNI	20055057	MARIELA JANET BALDEON BUSTILLOS	10/12/2019	Indeterminado	S/	8,000.00	S/	8,000.00	S/	6,285.60
9149	0046	001986	ASISTENTE	MAYO 2022	D.Leg. N°1057	Cubierta	DNI	40493226	SUGEY GIOVANA ZAPATA CHECALLA	01/09/2017	Indeterminado	S/	3,000.00	S/	3,000.00	S/	2,370.00
9150	0046	001155	ESPECIALISTA	MAYO 2022	D.Leg. N°1057	Cubierta	DNI	43083285	GUILLERMO ESTEBAN JACOME COLLAS	01/04/2015	Indeterminado	S/	5,000.00	S/	5,000.00	S/	3,950.00
9151	0046	001156	ESPECIALISTA	MAYO 2022	D.Leg. N°1057	Cubierta	DNI	40099844	ALEJANDRO LESTER JARA CONTRERAS	01/04/2015	Indeterminado	S/	1,500.00	S/	1,500.00	S/	1,323.90
9152	0046	004157	ANALISTA	MAYO 2022	D.Leg. N°1057	Cubierta	DNI	46815136	PAOLA LUCIA MAIHUIRE DAMIANO	07/08/2019	Indeterminado	S/	4,700.00	S/	4,700.00	S/	3,759.06
9153	0046	003063	ESPECIALISTA	MAYO 2022	D.Leg. N°1057	Cubierta	DNI	43750942	GUILLERMO ARMANDO BELTRAN FARFAN	09/12/2019	Indeterminado	S/	12,000.00	S/	12,000.00	S/	7,483.94
9154	0046	003514	ESPECIALISTA	MAYO 2022	D.Leg. N°1057	Cubierta	DNI	42267702	LIDIA MAGALY VILLANUEVA MURRUGARRA	02/11/2020	Indeterminado	S/	10,000.00	S/	10,000.00	S/	5,891.51
9155	0046	001165	ESPECIALISTA	MAYO 2022	D.Leg. N°1057	Cubierta	DNI	42302782	ABRAHAM ROMULO PEREZ OCAÑA	01/04/2015	Indeterminado	S/	9,000.00	S/	9,000.00	S/	7,207.20
9156	0046	001171	ESPECIALISTA	MAYO 2022	D.Leg. N°1057	Cubierta	DNI	22435404	ROMER SANTOS ONEGLIO	01/04/2015	Indeterminado	S/	5,000.00	S/	5,000.00	S/	3,935.50
9157	0046	001964	ASISTENTE	MAYO 2022	D.Leg. N°1057	Cubierta	DNI	42477487	RUSBELL NOEMI AMAYA PANTA	01/09/2017	Indeterminado	S/	3,000.00	S/	3,000.00	S/	2,624.40
9158	0046	001172	ESPECIALISTA	MAYO 2022	D.Leg. N°1057	Cubierta	DNI	32920041	GUIDO JHONNY TOMAS PASCUAL	01/04/2015	Indeterminado	S/	6,500.00	S/	6,500.00	S/	5,116.15
9159	0046	001795	GESTOR LOCAL	MAYO 2022	D.Leg. N°1057	Cubierta	DNI	22648931	WILIAM FREDY CHAUPIS PONCE	06/08/2019	Indeterminado	S/	8,000.00	S/	8,000.00	S/	6,406.40
9160	0046	001152	ESPECIALISTA	MAYO 2022	D.Leg. N°1057	Cubierta	DNI	40606813	ROSALIN SOLEDAD HUAMAN PORTAL	01/04/2015	Indeterminado	S/	5,000.00	S/	5,000.00	S/	3,950.00
9161	0046	001144	ESPECIALISTA	MAYO 2022	D.Leg. N°1057	Cubierta	DNI	10135089	KARINA ROSA CHAFLOQUE QUIROZ	01/04/2015	Indeterminado	S/	5,000.00	S/	5,000.00	S/	3,933.00
9162	0046	000726	ESTADISTICO	MAYO 2022	D.Leg. N°1057	Cubierta	DNI	08275558	HERNANDO MONTES ROSALES	01/04/2015	Indeterminado	S/	6,000.00	S/	6,000.00	S/	4,804.80
9163	0046	000403	PROFESIONAL I	MAYO 2022	D.Leg. N°1057	Cubierta	DNI	10516528	CARLOS ENRIQUE ROJAS VARGAS	01/04/2015	Indeterminado	S/	5,500.00	S/	5,500.00	S/	4,329.05
9164	0046	001145	ESPECIALISTA	MAYO 2022	D.Leg. N°1057	Cubierta	DNI	42071585	EDWIN CHAMBI YUCRA	01/04/2015	Indeterminado	S/	5,000.00	S/	5,000.00	S/	4,013.00

9165	0046	000758	ASISTENTE ADMINISTRATIVO	MAYO 2022	D.Leg. N°1057	Cubierta	DNI	43230737	LENIN IVAN VILLALOBOS VASQUEZ	20/04/2015	Indeterminado	S/	5,000.00	S/	5,000.00	S/	4,013.00
9166	0046	001179	ESPECIALISTA	MAYO 2022	D.Leg. N°1057	Cubierta	DNI	07253910	ROSSANA MILAGROS DAMIAN CARRASCO	04/05/2015	Indeterminado	S/	5,500.00	S/	5,500.00	S/	4,326.30
9167	0046	000115	PROFESIONAL I	MAYO 2022	D.Leg. N°1057	Cubierta	DNI	40418849	MARLENY CIPRIANA FERNANDEZ VILCA	04/05/2015	Indeterminado	S/	5,000.00	S/	5,000.00	S/	3,950.00
9168	0046	004160	ANALISTA	MAYO 2022	D.Leg. N°1057	Cubierta	DNI	46569789	CLAUDIA DORELLY VILLANUEVA GARCIA	06/08/2019	Indeterminado	S/	4,700.00	S/	4,700.00	S/	2,875.87
9169	0046	004038	EXPERTO	MAYO 2022	D.Leg. N°1057	Cubierta	DNI	07825455	LILY VICTORIA MARINA ZELAYA VIDAL	04/05/2015	Indeterminado	S/	14,000.00	S/	14,000.00	S/	12,508.86
9170	0046	001187	ESPECIALISTA	MAYO 2022	D.Leg. N°1057	Cubierta	DNI	72474635	IRVING ENRIQUE YABAR BENAVIDES	04/05/2015	Indeterminado	S/	2,200.00	S/	2,025.68	S/	1,762.34
9171	0046	002503	ESPECIALISTA	MAYO 2022	D.Leg. N°1057	Cubierta	DNI	46863418	ALEXANDRA VANETTE MONTENEGRO LLANCO	01/10/2020	Indeterminado	S/	8,500.00	S/	8,500.00	S/	6,686.10
9172	0046	001178	ESPECIALISTA	MAYO 2022	D.Leg. N°1057	Cubierta	DNI	04216902	EDGAR MOISES CUEVA VARGAS	04/05/2015	Indeterminado	S/	5,000.00	S/	5,000.00	S/	3,950.00
9173	0046	004155	ANALISTA	MAYO 2022	D.Leg. N°1057	Cubierta	DNI	45381835	EVA ELIANA FLORES CONDORI	06/08/2019	Indeterminado	S/	4,700.00	S/	4,700.00	S/	4,137.41
9174	0046	003050	ESPECIALISTA	MAYO 2022	D.Leg. N°1057	Cubierta	DNI	03667151	VICTOR MANUEL FERNANDEZ NECIOSUP	27/12/2019	Indeterminado	S/	9,000.00	S/	8,901.87	S/	7,006.66
9175	0046	001999	ESPECIALISTA	MAYO 2022	D.Leg. N°1057	Cubierta	DNI	09613023	MARTHA LOZA HUAMAN	08/09/2017	Indeterminado	S/	6,500.00	S/	6,500.00	S/	5,135.00
9176	0046	002761	ANALISTA	MAYO 2022	D.Leg. N°1057	Cubierta	DNI	46595348	ANGELA DENISSE ARROYO CCORI	04/11/2019	Indeterminado	S/	7,000.00	S/	7,000.00	S/	5,602.10
9177	0046	000065	PROFESIONAL I	MAYO 2022	D.Leg. N°1057	Cubierta	DNI	44230686	CLAUDIO ARANGO PALOMINO	20/05/2015	Indeterminado	S/	6,500.00	S/	6,500.00	S/	5,201.95
9178	0046	002300	ESPECIALISTA	MAYO 2022	D.Leg. N°1057	Cubierta	DNI	45474087	BETSY ARACELY JAEN RAMIREZ	07/10/2019	Indeterminado	S/	8,500.00	S/	8,500.00	S/	6,500.17
9179	0046	002629	PROFESIONAL I	MAYO 2022	D.Leg. N°1057	Cubierta	DNI	44396162	MANUEL PINARES MENDOZA	08/08/2019	Indeterminado	S/	7,000.00	S/	7,000.00	S/	5,605.60
9180	0046	001200	ESPECIALISTA	MAYO 2022	D.Leg. N°1057	Cubierta	DNI	32990829	LILIANA MANTILLA MOSTACERO	01/06/2015	Indeterminado	S/	6,500.00	S/	6,500.00	S/	4,963.07
9181	0046	003468	ESPECIALISTA	MAYO 2022	D.Leg. N°1057	Cubierta	DNI	42956266	DANIEL EDUARDO MARROQUIN UCULMANA	02/11/2020	Indeterminado	S/	10,000.00	S/	10,000.00	S/	7,900.00
9182	0046	001190	ESPECIALISTA	MAYO 2022	D.Leg. N°1057	Cubierta	DNI	16727214	JORGE LUIS BENEL ZAPATA	01/06/2015	Indeterminado	S/	7,000.00	S/	7,000.00	S/	5,458.22
9183	0046	004753	TECNICO	MAYO 2022	D.Leg. N°1057	Cubierta	DNI	07524038	NELSON FIDEL MEZA MILLAN	03/11/2021	31/05/2022	S/	5,000.00	S/	5,000.00	S/	4,004.00
9184	0046	002342	ANALISTA	MAYO 2022	D.Leg. N°1057	Cubierta	DNI	46813062	ISAMAR KATHERINE AYALA HUARINGA	06/08/2019	Indeterminado	S/	4,700.00	S/	4,700.00	S/	4,137.41
9185	0046	001193	ESPECIALISTA	MAYO 2022	D.Leg. N°1057	Cubierta	DNI	43644240	LISETTE EYRIT CHAVEZ PRETEL	01/06/2015	Indeterminado	S/	5,000.00	S/	5,000.00	S/	3,933.00
9186	0046	001199	ESPECIALISTA	MAYO 2022	D.Leg. N°1057	Cubierta	DNI	09406186	MANUEL LAUTARO HERRERA SOSA	01/06/2015	Indeterminado	S/	4,000.00	S/	4,000.00	S/	1,667.36
9187	0046	001794	GESTOR LOCAL	MAYO 2022	D.Leg. N°1057	Cubierta	DNI	41552223	MARIA ELIZABETH PEREZ VASQUEZ	02/05/2017	Indeterminado	S/	8,000.00	S/	7,998.33	S/	6,291.49
9188	0046	002416	ESPECIALISTA	MAYO 2022	D.Leg. N°1057	Cubierta	DNI	44740742	ANGEL MARIANO POLO RODRIGUEZ	08/07/2019	Indeterminado	S/	9,000.00	S/	9,000.00	S/	7,091.10
9189	0046	003392	ANALISTA	MAYO 2022	D.Leg. N°1057	Cubierta	DNI	41567921	JUAN RAMON SERRANO VERGARA	08/01/2021	Indeterminado	S/	7,000.00	S/	7,000.00	S/	5,605.60
9190	0046	002013	APOYO ADMINISTRATIVO	MAYO 2022	D.Leg. N°1057	Cubierta	DNI	70432509	ANA CECILIA SILVESTRE CUEVA	10/10/2017	Indeterminado	S/	3,000.00	S/	3,000.00	S/	2,640.90
9191	0046	002806	ANALISTA	MAYO 2022	D.Leg. N°1057	Cubierta	DNI	44821707	ANDY FRANK SUAREZ PANCA	13/12/2019	Indeterminado	S/	6,000.00	S/	6,000.00	S/	4,722.60
9192	0046	001324	PROFESIONAL ADMINISTRATIVO	MAYO 2022	D.Leg. N°1057	Cubierta	DNI	43692245	KELLY PATRICIA REYES ROBLES	03/09/2019	Indeterminado	S/	7,000.00	S/	6,976.18	S/	3,889.45
9193	0046	001220	OFICINISTA I	MAYO 2022	D.Leg. N°1057	Cubierta	DNI	44977777	GIOVANNI DANIEL GARCIA BANEO	15/06/2015	Indeterminado	S/	2,500.00	S/	2,488.37	S/	2,164.88
9194	0046	000069	PROFESIONAL I	MAYO 2022	D.Leg. N°1057	Cubierta	DNI	10516577	RAUL JUAN CUBAS PAREDES	15/06/2015	Indeterminado	S/	2,500.00	S/	2,500.00	S/	2,189.83
9195	0046	001223	OFICINISTA I	MAYO 2022	D.Leg. N°1057	Cubierta	DNI	43470674	JOSE LUIS HUAMAN SALAZAR	15/06/2015	Indeterminado	S/	2,500.00	S/	2,370.66	S/	2,088.07
9196	0046	001226	OFICINISTA I	MAYO 2022	D.Leg. N°1057	Cubierta	DNI	08883046	CARLOS ELAR TAPIA CALDERON	15/06/2015	Indeterminado	S/	2,500.00	S/	2,500.00	S/	2,162.75
9197	0046	000137	PROFESIONAL I	MAYO 2022	D.Leg. N°1057	Cubierta	DNI	43814395	EDGAR FREDDY CASTILLA HUAMAN	17/06/2015	Indeterminado	S/	5,000.00	S/	5,000.00	S/	3,943.22
9198	0046	003013	ASISTENTE	MAYO 2022	D.Leg. N°1057	Cubierta	DNI	31045395	RENE SANCHEZ CORDOVA	01/06/2020	Indeterminado	S/	3,000.00	S/	3,000.00	S/	2,647.80
9199	0046	004989	ASESOR	MAYO 2022	D.Leg. N°1057	Cubierta	DNI	09606751	FREDY DIAZ INCHICAQUI	26/10/2021	31/12/2022	S/	12,500.00	S/	12,500.00	S/	9,869.57
9200	0046	000079	PROFESIONAL I	MAYO 2022	D.Leg. N°1057	Cubierta	DNI	80234440	EDITH JHONY VILLEGAS INFANTE	02/03/2021	Indeterminado	S/	5,000.00	S/	5,000.00	S/	3,928.50
9201	0046	001235	ESPECIALISTA	MAYO 2022	D.Leg. N°1057	Cubierta	DNI	40984287	LUDWIN CALDERON HUANACUNI	01/07/2015	Indeterminado	S/	5,000.00	S/	5,000.00	S/	3,950.00
9202	0046	001231	ESPECIALISTA	MAYO 2022	D.Leg. N°1057	Cubierta	DNI	31042130	SONIA BAZAN OROS	01/07/2015	Indeterminado	S/	5,000.00	S/	5,000.00	S/	3,933.00
9203	0046	002308	ESPECIALISTA	MAYO 2022	D.Leg. N°1057	Cubierta	DNI	21556769	LUIS BELTRAN HUAYTA GUILLEN	02/05/2018	Indeterminado	S/	8,000.00	S/	8,000.00	S/	6,292.80
9204	0046	002650	PROFESIONAL I	MAYO 2022	D.Leg. N°1057	Cubierta	DNI	43148635	MAX REINER CACERES GAMBOA	19/11/2019	Indeterminado	S/	5,000.00	S/	5,000.00	S/	4,336.50
9205	0046	001253	ESPECIALISTA	MAYO 2022	D.Leg. N°1057	Cubierta	DNI	10123392	WALTER ROBLES PRETEL	06/07/2015	Indeterminado	S/	5,000.00	S/	5,000.00	S/	3,933.00
9206	0046	001259	ESPECIALISTA	MAYO 2022	D.Leg. N°1057	Cubierta	DNI	40338368	ISELA KELLY VELIZ CALDERON	06/07/2015	Indeterminado	S/	5,000.00	S/	5,000.00	S/	3,935.50
9207	0046	001242	ESPECIALISTA	MAYO 2022	D.Leg. N°1057	Cubierta	DNI	20044344	GERSON FERNANDO DE LA CRUZ ORDAYA	06/07/2015	Indeterminado	S/	5,000.00	S/	5,000.00	S/	3,920.50
9208	0046	001256	ESPECIALISTA	MAYO 2022	D.Leg. N°1057	Cubierta	DNI	40473170	ROLANDO RAUL SOTO BORJA	06/07/2015	Indeterminado	S/	5,000.00	S/	5,000.00	S/	3,933.00
9209	0046	001228	ESPECIALISTA	MAYO 2022	D.Leg. N°1057	Cubierta	DNI	27145404	CARLA PAOLA ALVA LEON	06/07/2015	Indeterminado	S/	5,000.00	S/	5,000.00	S/	4,350.00
9210	0046	001237	ESPECIALISTA	MAYO 2022	D.Leg. N°1057	Cubierta	DNI	42143409	EDWIN ANTHONY CESPEDES ORMACHEA	06/07/2015	Indeterminado	S/	5,000.00	S/	5,000.00	S/	3,928.50
9211	0046	001233	ESPECIALISTA	MAYO 2022	D.Leg. N°1057	Cubierta	DNI	41961460	DARIO CABANA CHAVEZ	06/07/2015	Indeterminado	S/	5,000.00	S/	5,000.00	S/	3,935.50
9212	0046	001245	ESPECIALISTA	MAYO 2022	D.Leg. N°1057	Cubierta	DNI	40617854	LUZ FIORELLA DIAZ VILLANUEVA	06/07/2015	Indeterminado	S/	5,000.00	S/	5,000.00	S/	3,950.00
9213	0046	001238	ESPECIALISTA	MAYO 2022	D.Leg. N°1057	Cubierta	DNI	43037080	KETTY VANESSA CHAMBI HUAMANI	06/07/2015	Indeterminado	S/	5,000.00	S/	5,000.00	S/	3,933.00
9214	0046	003361	ESPECIALISTA	MAYO 2022	D.Leg. N°1057	Cubierta	DNI	41618811	JOSE PACHECO SANCHEZ	01/10/2020	Indeterminado	S/	10,000.00	S/	10,000.00	S/	8,008.00
9215	0046	002307	COORDINADOR	MAYO 2022	D.Leg. N°1057	Cubierta	DNI	41370679	LOURDES MARIA CHERO PACHECO	11/01/2021	Indeterminado	S/	12,000.00	S/	12,000.00	S/	9,476.92
9216	0046	003395	EXPERTO	MAYO 2022	D.Leg. N°1057	Cubierta	DNI	31667318	RICHARD LEE ROJAS CASTILLO	01/10/2020	Indeterminado	S/	13,500.00	S/	13,500.00	S/	10,859.02
9217	0046	003559	ESPECIALISTA EN CONTROL PREVIO Y PRESUP	MAYO 2022	D.Leg. N°1057	Cubierta	DNI	10203303	CESAR MANUEL CASTELLO BRAVO	07/12/2016	Indeterminado	S/	9,000.00	S/	9,000.00	S/	7,079.40
9218	0046	002314	ANALISTA	MAYO 2022	D.Leg. N°1057	Cubierta	DNI	45665056	ROY ANTHONY NAPRAVNICK CELI	15/05/2018	Indeterminado	S/	7,500.00	S/	7,500.00	S/	3,834.68
9219	0046	001501	ESPECIALISTA	MAYO 2022	D.Leg. N°1057	Cubierta	DNI	10606090	VICTOR HUGO GONZALES ANCALLA	10/05/2019	Indeterminado	S/	5,500.00	S/	5,500.00	S/	4,854.30
9220	0046	002831	ANALISTA	MAYO 2022	D.Leg. N°1057	Cubierta	DNI	40617570	CESAR EDUARDO RIOS HUILCA	18/07/2019	Indeterminado	S/	5,500.00	S/	5,500.00	S/	4,345.00
9221	0046	004161	EXPERTO	MAYO 2022	D.Leg. N°1057	Cubierta	DNI	43650332	EMILIO EDUARDO ENCARNACION ESPINOZA	05/09/2019	Indeterminado	S/	13,000.00	S/	13,000.00	S/	10,282.22
9222	0046	005088	EJECUTIVO	MAYO 2022	D.Leg. N°1057	Cubierta	DNI	42915740	YOHANA ERNESTINA FABIAN ALIAGA	12/10/2021	Indeterminado	S/	14,000.00	S/	14,000.00	S/	11,268.12
9223	0046	001885	ABOGADO IV	MAYO 2022	D.Leg. N°1057	Cubierta	DNI	20095243	ATILIO ALFONZO AVELLANEDA ESQUIVEL	07/07/2020	Indeterminado	S/	12,000.00	S/	12,000.00	S/	9,506.72
9224	0046	001287	ESPECIALISTA	MAYO 2022	D.Leg. N°1057	Cubierta	DNI	41935004	DANTE DAVID PALACIOS CHUMPITAZ	03/08/2015	Indeterminado	S/	9,000.00	S/	9,000.00	S/	7,071.30

9225	0046	001277	ESPECIALISTA	MAYO 2022	D.Leg. N°1057	Cubierta	DNI	43977707	CINTHYA LILIANA FERNANDEZ VALENZUELA	03/08/2015	Indeterminado	S/	9,000.00	S/	9,000.00	S/	7,207.20
9226	0046	001269	ESPECIALISTA	MAYO 2022	D.Leg. N°1057	Cubierta	DNI	18903116	EDDY JOFRE CABANILLAS ALFARO	03/08/2015	Indeterminado	S/	9,000.00	S/	9,000.00	S/	6,794.58
9227	0046	001285	ESPECIALISTA	MAYO 2022	D.Leg. N°1057	Cubierta	DNI	10021310	MANUEL ENRIQUE ORMEÑO BERAMENDI	03/08/2015	Indeterminado	S/	4,000.00	S/	4,000.00	S/	3,138.20
9228	0046	001292	ESPECIALISTA	MAYO 2022	D.Leg. N°1057	Cubierta	DNI	70063301	LIDIA ESTELA TINCO ROJAS	04/08/2015	Indeterminado	S/	6,000.00	S/	6,000.00	S/	4,740.00
9229	0046	001296	ESPECIALISTA	MAYO 2022	D.Leg. N°1057	Cubierta	DNI	46424728	NANCY MARELY VILLANUEVA ABANTO	05/08/2015	Indeterminado	S/	4,000.00	S/	4,000.00	S/	3,146.40
9230	0046	001295	ESPECIALISTA	MAYO 2022	D.Leg. N°1057	Cubierta	DNI	40657652	WILSON FERNANDO VIDAL PRADO	05/08/2015	Indeterminado	S/	8,000.00	S/	8,000.00	S/	6,288.20
9231	0046	002630	PROFESIONAL I	MAYO 2022	D.Leg. N°1057	Cubierta	DNI	70546986	MARIA ELENA VELASQUEZ ZUBIETA	01/04/2019	Indeterminado	S/	5,000.00	S/	5,000.00	S/	3,953.50
9232	0046	004086	ESPECIALISTA	MAYO 2022	D.Leg. N°1057	Cubierta	DNI	41552328	MARCO ANTONIO ARCE PACO	11/01/2021	Indeterminado	S/	9,000.00	S/	8,822.50	S/	6,713.05
9233	0046	004903	ESPECIALISTA	MAYO 2022	D.Leg. N°1057	Cubierta	DNI	42328784	ANGELICA CANDELARIA JUAREZ CANDIOTTI	17/05/2021	Indeterminado	S/	9,000.00	S/	9,000.00	S/	7,110.00
9234	0046	002078	ANALISTA	MAYO 2022	D.Leg. N°1057	Cubierta	DNI	44030239	MANUEL ESPIRITU URBANO	04/12/2017	Indeterminado	S/	6,500.00	S/	6,500.00	S/	5,097.00
9235	0046	001305	ESPECIALISTA	MAYO 2022	D.Leg. N°1057	Cubierta	DNI	47055443	EDWIN FERNANDO CASTILLO QUINTANA	02/05/2019	Indeterminado	S/	7,000.00	S/	7,000.00	S/	5,169.79
9236	0046	004090	ANALISTA	MAYO 2022	D.Leg. N°1057	Cubierta	DNI	72039099	SANDRA ESTHER FERNANDEZ ZEGARRA	13/07/2020	Indeterminado	S/	7,000.00	S/	7,000.00	S/	5,539.30
9237	0046	000128	PROFESIONAL I	MAYO 2022	D.Leg. N°1057	Cubierta	DNI	42321769	CINTHYA NIDIA CORREA HUAMAN	21/12/2018	Indeterminado	S/	11,000.00	S/	11,000.00	S/	8,802.52
9238	0046	001827	ESPECIALISTA	MAYO 2022	D.Leg. N°1057	Cubierta	DNI	42614525	MARIBEL SUDEILY BARRERA CONDE	18/11/2019	Indeterminado	S/	10,000.00	S/	10,000.00	S/	7,871.00
9239	0046	002709	ESPECIALISTA	MAYO 2022	D.Leg. N°1057	Cubierta	DNI	70599363	BRIZZETE CELESTE OLAYA CHIRA	11/06/2019	Indeterminado	S/	8,000.00	S/	8,000.00	S/	6,420.80
9240	0046	001313	ESPECIALISTA	MAYO 2022	D.Leg. N°1057	Cubierta	DNI	42164558	CRISTIAM DANIEL PORRAS ALCAZAR	04/09/2015	Indeterminado	S/	3,000.00	S/	3,000.00	S/	2,257.97
9241	0046	002717	ESPECIALISTA	MAYO 2022	D.Leg. N°1057	Cubierta	DNI	45775891	MANUEL BERNABE VELASCO ARCE	04/06/2019	Indeterminado	S/	10,000.00	S/	10,000.00	S/	7,853.17
9242	0046	002431	ESPECIALISTA	MAYO 2022	D.Leg. N°1057	Cubierta	DNI	42771842	DANILO IVAN COCHACHIN TORRES	10/10/2019	Indeterminado	S/	10,000.00	S/	10,000.00	S/	8,008.00
9243	0046	002232	ANALISTA	MAYO 2022	D.Leg. N°1057	Cubierta	DNI	44996790	CECILIA COSETT ALMONACID MOLINA DE GIBBONS	01/10/2019	Indeterminado	S/	9,000.00	S/	9,000.00	S/	6,406.78
9244	0046	000828	ANALISTA	MAYO 2022	D.Leg. N°1057	Cubierta	DNI	29711774	JACQUELINE DANIELA DE LA CRUZ ROSADO	18/09/2015	Indeterminado	S/	5,000.00	S/	5,000.00	S/	3,950.00
9245	0046	001331	PROFESIONAL ADMINISTRATIVO	MAYO 2022	D.Leg. N°1057	Cubierta	DNI	40092891	MARIBEL PAREDES GALLEGOS	18/09/2015	Indeterminado	S/	5,000.00	S/	5,000.00	S/	3,935.50
9246	0046	003028	ESPECIALISTA	MAYO 2022	D.Leg. N°1057	Cubierta	DNI	42998064	SEGUNDO MARCOS SANTILLAN RAMIREZ	11/06/2020	Indeterminado	S/	9,000.00	S/	9,000.00	S/	7,079.40
9247	0046	002253	TECNICO	MAYO 2022	D.Leg. N°1057	Cubierta	DNI	16739268	BENITO ABEL PIZARRO CHOZO	01/03/2018	Indeterminado	S/	3,000.00	S/	3,000.00	S/	1,499.68
9248	0046	002843	ESPECIALISTA	MAYO 2022	D.Leg. N°1057	Cubierta	DNI	71215996	JUAN JESUS SANCHEZ PORTUGAL	03/06/2019	Indeterminado	S/	8,000.00	S/	8,000.00	S/	6,224.80
9249	0046	003425	ESPECIALISTA	MAYO 2022	D.Leg. N°1057	Cubierta	DNI	06778126	NORMA DORIS QUISPE HUAMANI	01/12/2020	Indeterminado	S/	10,000.00	S/	10,000.00	S/	8,008.00
9250	0046	001860	ANALISTA	MAYO 2022	D.Leg. N°1057	Cubierta	DNI	10002312	FANNY DOLORES BENITES ALFARO	01/06/2017	Indeterminado	S/	7,000.00	S/	7,000.00	S/	5,359.87
9251	0046	001862	ESPECIALISTA	MAYO 2022	D.Leg. N°1057	Cubierta	DNI	42431617	NINO LUIS LINARES RUA	01/06/2017	Indeterminado	S/	7,000.00	S/	7,000.00	S/	5,530.00
9252	0046	001378	ESPECIALISTA	MAYO 2022	D.Leg. N°1057	Cubierta	DNI	22487201	SAMUEL JAVIER TACUCHI MALPARTIDA	07/10/2015	Indeterminado	S/	4,200.00	S/	4,200.00	S/	3,318.00
9253	0046	002791	ANALISTA	MAYO 2022	D.Leg. N°1057	Cubierta	DNI	41482352	FELIX ANTONIO GUZMAN CHACALCAJE	07/01/2021	Indeterminado	S/	6,000.00	S/	6,000.00	S/	4,740.00
9254	0046	003023	ANALISTA	MAYO 2022	D.Leg. N°1057	Cubierta	DNI	72572963	ROMMEL HERMES SANCHEZ ORBEGOSO	05/08/2019	Indeterminado	S/	5,600.00	S/	5,600.00	S/	4,331.85
9255	0046	001370	ESPECIALISTA	MAYO 2022	D.Leg. N°1057	Cubierta	DNI	45014505	VICTOR RICARDO FRANCO LIZARBE GUEVARA	07/10/2015	Indeterminado	S/	5,000.00	S/	5,000.00	S/	3,935.50
9256	0046	001374	ESPECIALISTA	MAYO 2022	D.Leg. N°1057	Cubierta	DNI	70059935	CLAUDIA LETICIA QUISPE LOVERA	13/10/2015	Indeterminado	S/	5,000.00	S/	5,000.00	S/	3,950.00
9257	0046	002632	PROFESIONAL I	MAYO 2022	D.Leg. N°1057	Cubierta	DNI	42294945	ROLLY SEWARD VILLEGAS DELGADO	10/04/2019	Indeterminado	S/	9,000.00	S/	9,000.00	S/	7,083.90
9258	0046	002451	ESPECIALISTA	MAYO 2022	D.Leg. N°1057	Cubierta	DNI	44724996	NANDY JULISSA ROJAS SANTISTEBAN	05/11/2018	Indeterminado	S/	8,000.00	S/	8,000.00	S/	6,402.40
9259	0046	001366	ESPECIALISTA	MAYO 2022	D.Leg. N°1057	Cubierta	DNI	40563160	JUSTO ARTHUR HUACANI SANCHEZ	13/10/2015	Indeterminado	S/	7,000.00	S/	7,000.00	S/	5,506.20
9260	0046	004162	ESPECIALISTA	MAYO 2022	D.Leg. N°1057	Cubierta	DNI	43942178	JAVIER ERNESTO CASTRO AROSQUIPA	18/10/2019	Indeterminado	S/	8,500.00	S/	8,500.00	S/	6,802.55
9261	0046	002483	ANALISTA	MAYO 2022	D.Leg. N°1057	Cubierta	DNI	44778359	ROCIO CUZCO REYES	03/12/2018	Indeterminado	S/	7,000.00	S/	7,000.00	S/	5,530.00
9262	0046	005022	ESPECIALISTA	MAYO 2022	D.Leg. N°1057	Cubierta	DNI	46972215	JOAO SOCRATES PEREZ ORTIZ	08/11/2021	31/12/2022	S/	10,000.00	S/	10,000.00	S/	8,026.00
9263	0046	002731	ANALISTA	MAYO 2022	D.Leg. N°1057	Cubierta	DNI	43097036	LUZ VICTORIA MARQUEZ FERNANDEZ	09/08/2019	Indeterminado	S/	7,000.00	S/	7,000.00	S/	5,602.10
9264	0046	004153	ANALISTA	MAYO 2022	D.Leg. N°1057	Cubierta	DNI	47815929	GUILLERMO BRUNO AGUILAR	09/08/2019	Indeterminado	S/	4,700.00	S/	4,700.00	S/	3,713.00
9265	0046	002646	PROFESIONAL I	MAYO 2022	D.Leg. N°1057	Cubierta	DNI	40529220	DORIS CASTRO MUÑOZ	11/01/2021	Indeterminado	S/	8,000.00	S/	8,000.00	S/	6,420.80
9266	0046	001362	ESPECIALISTA	MAYO 2022	D.Leg. N°1057	Cubierta	DNI	40562063	JUAN CARLOS CHARA COAGUILA	05/06/2019	Indeterminado	S/	5,000.00	S/	5,000.00	S/	4,350.00
9267	0046	002757	ESPECIALISTA	MAYO 2022	D.Leg. N°1057	Cubierta	DNI	44077588	ZULLY SHEENA SILVA RODRIGUEZ	08/08/2019	Indeterminado	S/	10,000.00	S/	10,000.00	S/	8,008.00
9268	0046	001789	GESTOR LOCAL	MAYO 2022	D.Leg. N°1057	Cubierta	DNI	40292305	MARCOS MALDONADO SUCARI	08/08/2019	Indeterminado	S/	8,000.00	S/	8,000.00	S/	6,296.80
9269	0046	001902	ESPECIALISTA	MAYO 2022	D.Leg. N°1057	Cubierta	DNI	10383028	JUAN CANDIA CUNO	11/08/2017	Indeterminado	S/	12,000.00	S/	12,000.00	S/	9,461.32
9270	0046	001397	ESPECIALISTA	MAYO 2022	D.Leg. N°1057	Cubierta	DNI	25444699	LUIS ALBERTO RAMOS OLAVARRIA	01/12/2015	Indeterminado	S/	10,000.00	S/	10,000.00	S/	8,905.68
9271	0046	001401	ESPECIALISTA	MAYO 2022	D.Leg. N°1057	Cubierta	DNI	40745378	KARLA JOHANNA VALVERDE ESPINOZA	11/12/2015	Indeterminado	S/	9,000.00	S/	9,000.00	S/	7,071.30
9272	0046	003548	ASESOR	MAYO 2022	D.Leg. N°1057	Cubierta	DNI	45170500	PAMELA IVONE TORRES CORAC	01/10/2020	Indeterminado	S/	13,000.00	S/	13,000.00	S/	10,285.09
9273	0046	002390	ANALISTA	MAYO 2022	D.Leg. N°1057	Cubierta	DNI	47596161	JOSE LUIS DELGADO ALLENDE	06/08/2019	Indeterminado	S/	5,600.00	S/	5,600.00	S/	4,426.56
9274	0046	001659	ESPECIALISTA	MAYO 2022	D.Leg. N°1057	Cubierta	DNI	48055654	KIARA ARITXEL GARCIA URRUTIA PIZARRO	06/08/2019	Indeterminado	S/	5,600.00	S/	5,600.00	S/	4,494.56
9275	0046	000310	AUDITOR CONTABLE	MAYO 2022	D.Leg. N°1057	Cubierta	DNI	42224343	LEONCIO LENEN HERRERA BRAVO	11/01/2021	Indeterminado	S/	6,000.00	S/	6,000.00	S/	4,804.80
9276	0046	001472	ESPECIALISTA	MAYO 2022	D.Leg. N°1057	Cubierta	DNI	43588804	GISELLA SUAREZ REBATTA	14/12/2015	Indeterminado	S/	5,000.00	S/	5,000.00	S/	3,714.68
9277	0046	003401	ESPECIALISTA	MAYO 2022	D.Leg. N°1057	Cubierta	DNI	40921427	MARIA ISABEL BEDON MONZON	11/12/2020	Indeterminado	S/	9,000.00	S/	9,000.00	S/	7,052.87
9278	0046	001656	ESPECIALISTA	MAYO 2022	D.Leg. N°1057	Cubierta	DNI	45369877	MARCO ANTONIO VERA CABELLOS	04/10/2019	Indeterminado	S/	6,000.00	S/	6,000.00	S/	3,527.64
9279	0046	002532	ANALISTA	MAYO 2022	D.Leg. N°1057	Cubierta	DNI	42385477	CARLOS GUERRA GOYBURO	04/10/2019	Indeterminado	S/	6,000.00	S/	6,000.00	S/	4,569.77
9280	0046	001821	ESPECIALISTA	MAYO 2022	D.Leg. N°1057	Cubierta	DNI	46301696	ARACELI DE JESUS CABREJO CULCAS	11/01/2021	Indeterminado	S/	9,000.00	S/	8,973.75	S/	7,031.86
9281	0046	001403	ESPECIALISTA	MAYO 2022	D.Leg. N°1057	Cubierta	DNI	09859978	JOSE MIGUEL ANGEL REQUE ACOSTA	16/12/2015	Indeterminado	S/	10,000.00	S/	10,000.00	S/	8,008.00
9282	0046	001418	ESPECIALISTA	MAYO 2022	D.Leg. N°1057	Cubierta	DNI	20045993	FELIX ANTONIO MUCHA MORALES	16/12/2015	Indeterminado	S/	9,000.00	S/	9,000.00	S/	6,790.08
9283	0046	001473	ESPECIALISTA	MAYO 2022	D.Leg. N°1057	Cubierta	DNI	40707891	YESICA ALVARADO ROJAS	16/12/2015	Indeterminado	S/	4,550.00	S/	4,550.00	S/	3,594.50
9284	0046	001345	PROFESIONAL ADMINISTRATIVO	MAYO 2022	D.Leg. N°1057	Cubierta	DNI	42999704	GHUNTER EDWIN GUSTAVO AREVALO VALLES	16/12/2015	Indeterminado	S/	5,000.00	S/	5,000.00	S/	2,244.06

9285	0046	002107	ESPECIALISTA	MAYO 2022	D.Leg. N°1057	Cubierta	DNI	01099087	MARIA CLAUDIA BEDOYA PALOMINO	27/12/2017	Indeterminado	S/	8,500.00	S/	8,500.00	S/	6,806.80
9286	0046	001474	ESPECIALISTA	MAYO 2022	D.Leg. N°1057	Cubierta	DNI	28599752	MARCELINO BENDEZU YUCRA	17/12/2015	Indeterminado	S/	4,550.00	S/	4,550.00	S/	3,581.70
9287	0046	001495	ESPECIALISTA	MAYO 2022	D.Leg. N°1057	Cubierta	DNI	42847416	JUAN CARLOS ALCALDE LEON	19/01/2016	Indeterminado	S/	5,000.00	S/	5,000.00	S/	3,575.19
9288	0046	001496	ESPECIALISTA	MAYO 2022	D.Leg. N°1057	Cubierta	DNI	21557857	MARITZA ESPERANZA HUAMAN SANDOVAL	21/01/2016	Indeterminado	S/	5,000.00	S/	5,000.00	S/	4,013.00
9289	0046	004005	ANALISTA	MAYO 2022	D.Leg. N°1057	Cubierta	DNI	47123520	GISELA AKEMY FLORES CISNEROS	23/09/2019	Indeterminado	S/	7,000.00	S/	7,000.00	S/	5,298.86
9290	0046	004132	ANALISTA	MAYO 2022	D.Leg. N°1057	Cubierta	DNI	47658590	RUTH CAROLINA CERON CUBA	11/01/2021	Indeterminado	S/	7,000.00	S/	7,000.00	S/	5,403.37
9291	0046	002754	ANALISTA	MAYO 2022	D.Leg. N°1057	Cubierta	DNI	42083676	PERCY VALENTIN PARI CABANA	07/08/2019	Indeterminado	S/	4,000.00	S/	4,000.00	S/	3,519.20
9292	0046	004833	ANALISTA	MAYO 2022	D.Leg. N°1057	Cubierta	DNI	23943048	HELDERTH CASTRO BACA	25/10/2021	Indeterminado	S/	7,500.00	S/	7,500.00	S/	5,899.50
9293	0046	001977	ASISTENTE	MAYO 2022	D.Leg. N°1057	Cubierta	DNI	21534075	ANGELA KARINA NUÑEZ PAREDES	01/09/2017	Indeterminado	S/	3,000.00	S/	2,972.29	S/	2,460.37
9294	0046	003405	ESPECIALISTA	MAYO 2022	D.Leg. N°1057	Cubierta	DNI	22702783	OMAR MOYA ESPINOZA	01/10/2020	Indeterminado	S/	10,000.00	S/	10,000.00	S/	5,498.78
9295	0046	001893	SECRETARIA/O	MAYO 2022	D.Leg. N°1057	Cubierta	DNI	80582683	ANABEL MALCA MOZOMBITE	25/05/2017	Indeterminado	S/	4,000.00	S/	4,000.00	S/	2,641.98
9296	0046	002175	ESPECIALISTA EN COMPUTO E INFORMATICA	MAYO 2022	D.Leg. N°1057	Cubierta	DNI	33593272	AMELIA ELISA VASQUEZ LOZADA	23/11/2017	Indeterminado	S/	5,000.00	S/	5,000.00	S/	3,935.50
9297	0046	001980	ASISTENTE	MAYO 2022	D.Leg. N°1057	Cubierta	DNI	41944718	MEGDALIA ROJAS SAUÑE	01/09/2017	Indeterminado	S/	3,000.00	S/	2,999.58	S/	2,392.46
9298	0046	004810	ESPECIALISTA	MAYO 2022	D.Leg. N°1057	Cubierta	DNI	08664809	WALTER ROLANDO MARZAL MARTINEZ	25/10/2021	Indeterminado	S/	8,500.00	S/	8,500.00	S/	6,690.35
9299	0046	004855	ANALISTA	MAYO 2022	D.Leg. N°1057	Cubierta	DNI	42325617	YANET CALIN CHOQUENAIRA GARAY	03/05/2022	30/04/2022	S/	7,500.00	S/	7,250.00	S/	5,702.85
9300	0046	002809	ANALISTA	MAYO 2022	D.Leg. N°1057	Cubierta	DNI	44092076	NELSA GISELA BRICEÑO CASTRO	17/12/2019	Indeterminado	S/	6,000.00	S/	6,000.00	S/	4,815.60
9301	0046	002835	ANALISTA	MAYO 2022	D.Leg. N°1057	Cubierta	DNI	07884832	MARIA JESUS MOSCOSO CARBAJAL	18/07/2019	Indeterminado	S/	5,500.00	S/	5,500.00	S/	4,404.40
9302	0046	002443	ASISTENTE	MAYO 2022	D.Leg. N°1057	Cubierta	DNI	08165526	CHRISTIAN OSWALDO CHAFALOTE HUAPAYA	21/09/2018	Indeterminado	S/	2,500.00	S/	2,500.00	S/	2,167.75
9303	0046	003072	ANALISTA	MAYO 2022	D.Leg. N°1057	Cubierta	DNI	44385668	YENNYFER ELIZABETH FLORES CAYRO	08/01/2021	Indeterminado	S/	8,000.00	S/	8,000.00	S/	6,292.80
9304	0046	001954	GESTOR LOCAL	MAYO 2022	D.Leg. N°1057	Cubierta	DNI	16715086	DAVID REYNALDO FARROÑAY VILELA	04/09/2017	Indeterminado	S/	8,000.00	S/	8,000.00	S/	6,292.80
9305	0046	004839	ESPECIALISTA	MAYO 2022	D.Leg. N°1057	Cubierta	DNI	22506032	OLGA GIOVANA MORALES IBARRA	25/10/2021	31/12/2022	S/	9,500.00	S/	9,500.00	S/	7,477.45
9306	0046	004981	ESPECIALISTA	MAYO 2022	D.Leg. N°1057	Cubierta	DNI	40187343	GERARDO LUIS MILLONES PALMADERA	15/10/2021	Indeterminado	S/	10,500.00	S/	10,500.00	S/	8,264.55
9307	0046	004984	ESPECIALISTA	MAYO 2022	D.Leg. N°1057	Cubierta	DNI	41083036	ROSA SALLY MACALOPU ARISTA	03/11/2021	Indeterminado	S/	11,000.00	S/	11,000.00	S/	8,657.32
9308	0046	001543	ESPECIALISTA	MAYO 2022	D.Leg. N°1057	Cubierta	DNI	42622737	MARIA SOLEDAD DELGADO CHAHUILCO	07/04/2016	Indeterminado	S/	5,000.00	S/	5,000.00	S/	3,928.50
9309	0046	001546	ESPECIALISTA	MAYO 2022	D.Leg. N°1057	Cubierta	DNI	40051006	ALEXANDER ANTONIO VENTURA TATAJE	07/04/2016	Indeterminado	S/	5,000.00	S/	5,000.00	S/	2,205.29
9310	0046	001829	ESPECIALISTA	MAYO 2022	D.Leg. N°1057	Cubierta	DNI	41108811	ANDRES ARTURO VASQUEZ DIAZ	11/01/2021	Indeterminado	S/	12,000.00	S/	12,000.00	S/	9,414.74
9311	0046	002627	PROFESIONAL I	MAYO 2022	D.Leg. N°1057	Cubierta	DNI	43362701	SAIDA HUAMAN PALOMINO	04/11/2019	Indeterminado	S/	4,550.00	S/	4,550.00	S/	3,594.50
9312	0046	001571	ESPECIALISTA	MAYO 2022	D.Leg. N°1057	Cubierta	DNI	23208301	FERMIN LANDEO JURADO	20/05/2016	Indeterminado	S/	5,000.00	S/	5,000.00	S/	4,401.50
9313	0046	000693	ANALISTA	MAYO 2022	D.Leg. N°1057	Cubierta	DNI	20085049	CHARLTON LAZO BARTOLO	20/02/2020	Indeterminado	S/	5,000.00	S/	5,000.00	S/	4,398.00
9314	0046	001588	ESPECIALISTA	MAYO 2022	D.Leg. N°1057	Cubierta	DNI	42542680	FERNANDO GUILLERMO BARRERA HUANES	01/06/2016	Indeterminado	S/	6,000.00	S/	6,000.00	S/	3,722.60
9315	0046	001561	ESPECIALISTA	MAYO 2022	D.Leg. N°1057	Cubierta	DNI	40860105	PATRICIA PEGGI HUAMALIES VILLANUEVA	10/08/2016	Indeterminado	S/	7,000.00	S/	7,000.00	S/	5,259.70
9316	0046	001579	ESPECIALISTA	MAYO 2022	D.Leg. N°1057	Cubierta	DNI	41213448	CRISTIAN OLARTE CCENTE	16/08/2016	Indeterminado	S/	5,000.00	S/	5,000.00	S/	3,928.50
9317	0046	001874	ESPECIALISTA	MAYO 2022	D.Leg. N°1057	Cubierta	DNI	42477172	LUIS ALBERTO COPARI COLORADO	01/10/2020	19/07/2022	S/	10,000.00	S/	10,000.00	S/	8,003.00
9318	0046	002811	ANALISTA	MAYO 2022	D.Leg. N°1057	Cubierta	DNI	41199786	JUAN MANUEL FUENTES JOYO	17/12/2019	Indeterminado	S/	6,000.00	S/	6,000.00	S/	4,660.43
9319	0046	001603	ESPECIALISTA	MAYO 2022	D.Leg. N°1057	Cubierta	DNI	44930212	ROCIO DEL PILAR CADILLO TELLO	01/09/2016	Indeterminado	S/	4,550.00	S/	4,550.00	S/	3,641.36
9320	0046	001662	ESPECIALISTA	MAYO 2022	D.Leg. N°1057	Cubierta	DNI	07485878	JOSE ANTONIO MONCADA MURILLO	01/09/2016	Indeterminado	S/	6,500.00	S/	6,500.00	S/	5,112.90
9321	0046	001604	ESPECIALISTA	MAYO 2022	D.Leg. N°1057	Cubierta	DNI	09753319	HENRY CASTRO POCCO	01/09/2016	Indeterminado	S/	5,000.00	S/	5,000.00	S/	4,328.50
9322	0046	003508	ANALISTA	MAYO 2022	D.Leg. N°1057	Cubierta	DNI	46806471	CATHERINE LIZBETH GOMEZ MUCHA	11/12/2020	Indeterminado	S/	8,000.00	S/	8,000.00	S/	6,146.12
9323	0046	001559	ESPECIALISTA	MAYO 2022	D.Leg. N°1057	Cubierta	DNI	42132573	HERNAN NEIL OSORIO VILCHES	19/09/2016	Indeterminado	S/	9,000.00	S/	9,000.00	S/	6,794.58
9324	0046	002450	SECRETARIA/O I	MAYO 2022	D.Leg. N°1057	Cubierta	DNI	45505417	ANA RIVEYRO GRANDEZ	15/10/2018	Indeterminado	S/	5,000.00	S/	5,000.00	S/	4,004.00
9325	0046	002614	PROFESIONAL I	MAYO 2022	D.Leg. N°1057	Cubierta	DNI	47231166	OSHIN TAQUESHI RETUERTO PERALTA	10/10/2019	Indeterminado	S/	7,000.00	S/	7,000.00	S/	5,312.78
9326	0046	001620	ESPECIALISTA EN PRESUPUESTO	MAYO 2022	D.Leg. N°1057	Cubierta	DNI	43485045	JUAN JONAS HUILLCA LUCANA	02/11/2016	Indeterminado	S/	5,000.00	S/	5,000.00	S/	3,926.00
9327	0046	003058	ANALISTA	MAYO 2022	D.Leg. N°1057	Cubierta	DNI	40154922	YANET LOAYZA CONDORI	02/11/2020	Indeterminado	S/	7,000.00	S/	7,000.00	S/	5,530.00
9328	0046	001640	ESPECIALISTA	MAYO 2022	D.Leg. N°1057	Cubierta	DNI	10142923	NESTOR RAUL GARCIA IBAÑEZ	15/11/2016	Indeterminado	S/	2,500.00	S/	2,500.00	S/	2,128.50
9329	0046	001637	ESPECIALISTA	MAYO 2022	D.Leg. N°1057	Cubierta	DNI	10104642	EDWIN HENRY ANGELES CASTRO	07/12/2016	Indeterminado	S/	8,000.00	S/	7,991.67	S/	4,779.71
9330	0046	002184	APOYO ADMINISTRATIVO	MAYO 2022	D.Leg. N°1057	Cubierta	DNI	10063019	ALAN GENARO GONZALES LOPEZ	15/05/2018	Indeterminado	S/	1,500.00	S/	1,500.00	S/	1,299.90
9331	0046	002274	ESPECIALISTA	MAYO 2022	D.Leg. N°1057	Cubierta	DNI	45484846	DIEGO PABLO FUERTES ZORRILLA	02/12/2019	Indeterminado	S/	11,000.00	S/	11,000.00	S/	8,521.79
9332	0046	001768	ESPECIALISTA	MAYO 2022	D.Leg. N°1057	Cubierta	DNI	40923933	DANNY FRANCISCO VILLANUEVA LABAN	07/03/2017	Indeterminado	S/	8,500.00	S/	8,500.00	S/	6,540.52
9333	0046	001767	ESPECIALISTA EN TESORERIA	MAYO 2022	D.Leg. N°1057	Cubierta	DNI	09443859	ALBERTO JAVIER ANGULO CHAVARRIA	10/03/2017	Indeterminado	S/	8,500.00	S/	8,500.00	S/	6,536.27
9334	0046	001733	COORDINADOR	MAYO 2022	D.Leg. N°1057	Cubierta	DNI	25753265	BETSY AYARZA ARIAS	03/03/2017	Indeterminado	S/	10,000.00	S/	10,000.00	S/	7,721.17
9335	0046	002698	ANALISTA	MAYO 2022	D.Leg. N°1057	Cubierta	DNI	06145789	LOURDES SOTO GUTIERREZ	01/10/2020	Indeterminado	S/	4,000.00	S/	4,000.00	S/	3,480.00
9336	0046	001753	TECNICO ADMINISTRATIVO	MAYO 2022	D.Leg. N°1057	Cubierta	DNI	43318370	LUIS ALFREDO HERRERA APU	09/03/2017	Indeterminado	S/	3,500.00	S/	3,500.00	S/	2,574.77
9337	0046	001858	TECNICO ADMINISTRATIVO	MAYO 2022	D.Leg. N°1057	Cubierta	DNI	45958575	LIBORIA MAS MENDOZA	06/03/2017	Indeterminado	S/	3,000.00	S/	3,000.00	S/	2,642.40
9338	0046	004054	ASISTENTE JUNIOR	MAYO 2022	D.Leg. N°1057	Cubierta	DNI	42020055	CARLOS ALBERTO PEDROZA BEJARANO	13/03/2017	Indeterminado	S/	3,500.00	S/	3,500.00	S/	3,034.85
9339	0046	003994	ANALISTA	MAYO 2022	D.Leg. N°1057	Cubierta	DNI	46689431	AUGUSTA GRISOLIA VEGA CENTENO OCAMPO	19/12/2018	Indeterminado	S/	6,000.00	S/	6,000.00	S/	4,651.97
9340	0046	001772	ESPECIALISTA EN TESORERIA	MAYO 2022	D.Leg. N°1057	Cubierta	DNI	43478213	AUREA LUZ SANCHEZ CARRANZA	10/05/2017	Indeterminado	S/	6,000.00	S/	6,000.00	S/	4,498.73
9341	0046	001796	GESTOR LOCAL	MAYO 2022	D.Leg. N°1057	Cubierta	DNI	41354789	HILARIO CCENTE QUISPE	02/05/2017	Indeterminado	S/	8,000.00	S/	8,000.00	S/	6,292.80
9342	0046	001797	GESTOR LOCAL	MAYO 2022	D.Leg. N°1057	Cubierta	DNI	03693746	JENNY CLAVIJO MARTEL	02/05/2017	Indeterminado	S/	8,000.00	S/	7,930.56	S/	6,365.07
9343	0046	001799	GESTOR LOCAL	MAYO 2022	D.Leg. N°1057	Cubierta	DNI	04068371	RENE LUIS SANTIAGO GORA	02/05/2017	Indeterminado	S/	8,000.00	S/	8,000.00	S/	6,420.80
9344	0046	002265	ESPECIALISTA	MAYO 2022	D.Leg. N°1057	Cubierta	DNI	09538993	WAGNER ISAAC MONTANO CONTRERAS	13/03/2018	Indeterminado	S/	10,000.00	S/	10,000.00	S/	7,943.00

9345	0046	002288	ANALISTA	MAYO 2022	D.Leg. N°1057	Cubierta	DNI	43600266	CARLOS ENRIQUE JAPAY ROBLES	14/03/2018	Indeterminado	S/	6,500.00	S/	6,500.00	S/	5,205.20
9346	0046	001877	ANALISTA	MAYO 2022	D.Leg. N°1057	Cubierta	DNI	22508694	ABEL ROLANDO SANTOS ROJAS	01/06/2017	Indeterminado	S/	3,500.00	S/	3,500.00	S/	3,029.95
9347	0046	001864	ANALISTA	MAYO 2022	D.Leg. N°1057	Cubierta	DNI	43580379	RODOLFO VALENTIN DIAZ POLANCO	05/06/2017	Indeterminado	S/	5,000.00	S/	5,000.00	S/	4,404.00
9348	0046	002722	ESPECIALISTA	MAYO 2022	D.Leg. N°1057	Cubierta	DNI	46762943	PRISSY ELIZABETH SIERRA TORRES	16/07/2019	Indeterminado	S/	4,000.00	S/	4,000.00	S/	3,466.40
9349	0046	001836	ESPECIALISTA	MAYO 2022	D.Leg. N°1057	Cubierta	DNI	18196965	JULIO ARTEMIO VILLACORTA VEGA	01/06/2017	Indeterminado	S/	7,000.00	S/	7,000.00	S/	5,509.70
9350	0046	001854	SECRETARIA/O	MAYO 2022	D.Leg. N°1057	Cubierta	DNI	41003649	OLIVER OWEN CENTENO DIAZ	05/06/2017	31/05/2022	S/	5,000.00	S/	5,000.00	S/	4,401.50
9351	0046	002212	ESPECIALISTA I	MAYO 2022	D.Leg. N°1057	Cubierta	DNI	10614053	YOSELYN GRANDA VIZCARRA	15/05/2018	Indeterminado	S/	9,500.00	S/	9,500.00	S/	7,477.45
9352	0046	002666	PROFESIONAL I	MAYO 2022	D.Leg. N°1057	Cubierta	DNI	10553291	JOSE GUILLERMO BENAVIDES PAEZ	01/10/2020	Indeterminado	S/	9,000.00	S/	9,000.00	S/	7,207.20
9353	0046	002847	ESPECIALISTA	MAYO 2022	D.Leg. N°1057	Cubierta	DNI	41959203	LILIANA JUDITH CABRERA QUISPE	05/06/2019	Indeterminado	S/	9,000.00	S/	9,000.00	S/	6,820.68
9354	0046	002640	PROFESIONAL I	MAYO 2022	D.Leg. N°1057	Cubierta	DNI	46156320	MIGUEL JOSE PALOMINO DELGADO	01/04/2019	Indeterminado	S/	7,500.00	S/	7,500.00	S/	5,753.42
9355	0046	001930	SECRETARIA/O I	MAYO 2022	D.Leg. N°1057	Cubierta	DNI	09535007	CECILIA ISABEL TORRES QUINTANA	01/09/2017	Indeterminado	S/	4,000.00	S/	4,000.00	S/	2,928.86
9356	0046	002858	ANALISTA	MAYO 2022	D.Leg. N°1057	Cubierta	DNI	73606785	JHORDI ARROYO CORTEZ	01/12/2020	Indeterminado	S/	6,000.00	S/	6,000.00	S/	4,804.80
9357	0046	001967	ASISTENTE	MAYO 2022	D.Leg. N°1057	Cubierta	DNI	40294733	YOVANNY CHARO BENAVIDES BRAVO	01/09/2017	Indeterminado	S/	3,000.00	S/	3,000.00	S/	2,595.00
9358	0046	001975	ASISTENTE	MAYO 2022	D.Leg. N°1057	Cubierta	DNI	44881491	EDHINO FERNAN LOZA QUISPE	04/09/2017	Indeterminado	S/	3,000.00	S/	2,995.62	S/	2,637.05
9359	0046	001822	ESPECIALISTA	MAYO 2022	D.Leg. N°1057	Cubierta	DNI	18113293	DALIAS FRANCO RIVERO DIONICIO	04/09/2017	Indeterminado	S/	8,000.00	S/	8,000.00	S/	6,420.80
9360	0046	001960	ESPECIALISTA	MAYO 2022	D.Leg. N°1057	Cubierta	DNI	46590554	MIGUEL RUIZ ISLA	01/09/2017	Indeterminado	S/	5,000.00	S/	5,000.00	S/	4,001.50
9361	0046	001981	ASISTENTE	MAYO 2022	D.Leg. N°1057	Cubierta	DNI	46249907	VIVIAN EVELYN SABRERA CHIA	01/09/2017	Indeterminado	S/	3,000.00	S/	3,000.00	S/	2,586.30
9362	0046	001985	ASISTENTE	MAYO 2022	D.Leg. N°1057	Cubierta	DNI	32845209	MARIA ROSA VILLEGAS BAUTISTA	01/09/2017	Indeterminado	S/	3,000.00	S/	3,000.00	S/	3,000.00
9363	0046	002801	ANALISTA	MAYO 2022	D.Leg. N°1057	Cubierta	DNI	44376770	EFRAIN TURPO QUISPE	26/12/2019	Indeterminado	S/	6,000.00	S/	6,000.00	S/	4,714.20
9364	0046	002000	ANALISTA	MAYO 2022	D.Leg. N°1057	Cubierta	DNI	45432637	LIZNATALY CHAVEZ ARIAS	05/10/2017	Indeterminado	S/	4,800.00	S/	4,884.67	S/	3,842.29
9365	0046	003414	ESPECIALISTA	MAYO 2022	D.Leg. N°1057	Cubierta	DNI	40126874	MARIELA MARGARITA CORDOVA SANCHEZ	01/10/2020	Indeterminado	S/	12,000.00	S/	12,000.00	S/	9,467.32
9366	0046	004057	ABOGADO IV	MAYO 2022	D.Leg. N°1057	Cubierta	DNI	45682683	FIORELLA MARIA MONCADA MOLINA	02/10/2017	Indeterminado	S/	7,500.00	S/	7,500.00	S/	5,903.25
9367	0046	002023	ESPECIALISTA	MAYO 2022	D.Leg. N°1057	Cubierta	DNI	08273959	MARTIN GERMAN GAGO PALOMINO	02/11/2017	Indeterminado	S/	7,000.00	S/	7,000.00	S/	5,255.31
9368	0046	002029	ANALISTA	MAYO 2022	D.Leg. N°1057	Cubierta	DNI	10651052	JENNY CECILIA ALARCON SUAREZ	02/11/2017	Indeterminado	S/	4,500.00	S/	4,500.00	S/	3,901.95
9369	0046	002009	OPERADOR DE CENTRAL TELEFONICA	MAYO 2022	D.Leg. N°1057	Cubierta	DNI	48284435	ANDRE JOSEPH PRADO YPARRAGUIRRE	02/11/2017	Indeterminado	S/	2,500.00	S/	2,500.00	S/	2,202.00
9370	0046	002313	ESPECIALISTA	MAYO 2022	D.Leg. N°1057	Cubierta	DNI	45374013	CARLOS JHON GONZALES BERROCAL	01/10/2020	Indeterminado	S/	8,000.00	S/	8,000.00	S/	6,256.57
9371	0046	002472	ESPECIALISTA	MAYO 2022	D.Leg. N°1057	Cubierta	DNI	40963525	GERARDO EDILBERTO CORONADO SALGADO	02/05/2019	Indeterminado	S/	8,500.00	S/	8,500.00	S/	6,686.10
9372	0046	004058	ABOGADO V	MAYO 2022	D.Leg. N°1057	Cubierta	DNI	09452876	MARIA DEL PILAR JARA CASTRO	02/11/2017	Indeterminado	S/	8,500.00	S/	8,500.00	S/	6,690.35
9373	0046	002021	ESPECIALISTA	MAYO 2022	D.Leg. N°1057	Cubierta	DNI	10395270	FELIX ANIBAL CASTILLO TAFUR	02/11/2017	Indeterminado	S/	7,000.00	S/	7,000.00	S/	5,468.37
9374	0046	002045	ANALISTA	MAYO 2022	D.Leg. N°1057	Cubierta	DNI	09737925	CESAR CARLOS MARCELO GUZMAN	02/11/2017	Indeterminado	S/	5,000.00	S/	5,000.00	S/	3,935.50
9375	0046	002024	ESPECIALISTA	MAYO 2022	D.Leg. N°1057	Cubierta	DNI	41077440	PERCY DANILO MEDINA GOICOCHEA	02/11/2017	Indeterminado	S/	7,000.00	S/	7,000.00	S/	3,372.47
9376	0046	002048	ESPECIALISTA	MAYO 2022	D.Leg. N°1057	Cubierta	DNI	15743653	MARIO JESUS NAKAMA BISSO	02/11/2017	Indeterminado	S/	8,000.00	S/	8,000.00	S/	6,292.80
9377	0046	002052	ESPECIALISTA	MAYO 2022	D.Leg. N°1057	Cubierta	DNI	44310923	FELIX ALEXIS RUIZ SANCHEZ	02/11/2017	Indeterminado	S/	5,000.00	S/	5,000.00	S/	3,935.50
9378	0046	002092	ANALISTA	MAYO 2022	D.Leg. N°1057	Cubierta	DNI	40714853	MILAGROS YRIS UCULMANA FAJARDO	02/11/2017	Indeterminado	S/	8,000.00	S/	8,000.00	S/	6,402.40
9379	0046	002735	ANALISTA	MAYO 2022	D.Leg. N°1057	Cubierta	DNI	10678437	HENRY RONER VELA USCAMAYTA	07/08/2019	Indeterminado	S/	6,000.00	S/	6,000.00	S/	5,131.97
9380	0046	002064	ANALISTA	MAYO 2022	D.Leg. N°1057	Cubierta	DNI	40633332	NELLY ROSARIO TREJO GARRO	02/11/2017	Indeterminado	S/	5,000.00	S/	5,000.00	S/	3,999.00
9381	0046	003396	ESPECIALISTA	MAYO 2022	D.Leg. N°1057	Cubierta	DNI	45948132	GRACIELA CECILIA AVILA GONZALEZ	11/12/2020	Indeterminado	S/	10,000.00	S/	10,000.00	S/	7,876.17
9382	0046	002850	ESPECIALISTA	MAYO 2022	D.Leg. N°1057	Cubierta	DNI	41745399	NESTOR JAIME MOROCCO SUPO	17/06/2019	Indeterminado	S/	9,000.00	S/	9,000.00	S/	7,083.90
9383	0046	002053	ASISTENTE	MAYO 2022	D.Leg. N°1057	Cubierta	DNI	43385389	ROBERTO EMILIO MEZONES SANCHEZ	26/10/2017	Indeterminado	S/	2,600.00	S/	2,600.00	S/	2,600.00
9384	0046	000724	ASISTENTE CONTABLE	MAYO 2022	D.Leg. N°1057	Cubierta	DNI	10218333	JODIE BETZABETH VASQUEZ CHACON	06/01/2021	Indeterminado	S/	12,000.00	S/	12,000.00	S/	9,631.72
9385	0046	001988	ASISTENTE	MAYO 2022	D.Leg. N°1057	Cubierta	DNI	40182339	BLANCA LIRIA BOZA DAVILA	06/11/2017	Indeterminado	S/	3,000.00	S/	3,000.00	S/	1,372.02
9386	0046	002133	ASISTENTE	MAYO 2022	D.Leg. N°1057	Cubierta	DNI	45376278	HEISSEN ALI ORTIZ DE ORUE QUISPE	20/11/2017	Indeterminado	S/	5,000.00	S/	5,000.00	S/	4,404.00
9387	0046	002110	ESPECIALISTA	MAYO 2022	D.Leg. N°1057	Cubierta	DNI	42955010	JENRRY LAWRENCE RUIDIAS ROMAN	10/11/2017	Indeterminado	S/	8,000.00	S/	8,000.00	S/	6,420.80
9388	0046	001989	ASISTENTE	MAYO 2022	D.Leg. N°1057	Cubierta	DNI	46835838	TESSY SANTA MARIA FREITAS	09/11/2017	Indeterminado	S/	3,000.00	S/	3,000.00	S/	2,642.40
9389	0046	002003	ASISTENTE	MAYO 2022	D.Leg. N°1057	Cubierta	DNI	46899790	KATHERINE WENDY QUISPE APAZA	22/11/2017	Indeterminado	S/	3,000.00	S/	3,000.00	S/	2,599.80
9390	0046	001961	ESPECIALISTA	MAYO 2022	D.Leg. N°1057	Cubierta	DNI	40138253	LUIS ALBERTO IQUIRA VARGAS	22/11/2017	Indeterminado	S/	5,000.00	S/	5,000.00	S/	4,413.00
9391	0046	002204	ESPECIALISTA I	MAYO 2022	D.Leg. N°1057	Cubierta	DNI	10185881	ARTURO ROMULO HURTADO ARROYO	01/04/2019	Indeterminado	S/	13,500.00	S/	13,500.00	S/	10,859.02
9392	0046	002178	SECRETARIA/O	MAYO 2022	D.Leg. N°1057	Cubierta	DNI	43325992	LISEHT MIRIAN EVARISTO AGUIRRE	06/12/2017	Indeterminado	S/	4,000.00	S/	4,000.00	S/	3,235.26
9393	0046	004931	ANALISTA	MAYO 2022	D.Leg. N°1057	Cubierta	DNI	73198595	ROCIO ALLISON PRETEL JESUS	18/05/2021	31/12/2022	S/	7,000.00	S/	7,000.00	S/	5,468.37
9394	0046	002174	ESPECIALISTA EN COMPUTO E INFORMATICA	MAYO 2022	D.Leg. N°1057	Cubierta	DNI	41386190	JORGE LUIS RENGIFO GARCIA	11/12/2017	Indeterminado	S/	5,000.00	S/	5,000.00	S/	4,013.00
9395	0046	003075	ESPECIALISTA	MAYO 2022	D.Leg. N°1057	Cubierta	DNI	44614160	ELIANA BERTHA TEMOCHE ERQUIAGA	01/03/2021	Indeterminado	S/	12,000.00	S/	12,000.00	S/	9,285.00
9396	0046	002172	ESPECIALISTA EN COMPUTO E INFORMATICA	MAYO 2022	D.Leg. N°1057	Cubierta	DNI	43327566	LUIS ROSARIO RODRIGUEZ CISNEROS	13/12/2017	Indeterminado	S/	5,000.00	S/	5,000.00	S/	3,869.00
9397	0046	001092	ASISTENTE CONTABLE	MAYO 2022	D.Leg. N°1057	Cubierta	DNI	43711521	FLOR LISBETH CARDEÑA SUCASACA	17/10/2019	Indeterminado	S/	7,000.00	S/	7,000.00	S/	5,605.60
9398	0046	002998	ASESOR	MAYO 2022	D.Leg. N°1057	Cubierta	DNI	43040839	ELISSA CLOBERLINA LACCA VELASCO	01/02/2022	31/05/2022	S/	15,600.00	S/	12,554.14	S/	10,561.26
9399	0046	002225	ASISTENTE	MAYO 2022	D.Leg. N°1057	Cubierta	DNI	47018885	LIMBANNIA LIUVENKA GERALDINE JOO TULLUME	12/02/2018	Indeterminado	S/	3,500.00	S/	3,500.00	S/	2,801.05
9400	0046	004925	EXPERTO	MAYO 2022	D.Leg. N°1057	Cubierta	DNI	43616479	LUIS ANTHONY BRYAN BURGA RAMIREZ	17/05/2021	Indeterminado	S/	13,500.00	S/	13,500.00	S/	10,667.32
9401	0046	002218	OPERADOR DE CENTRAL TELEFONICA	MAYO 2022	D.Leg. N°1057	Cubierta	DNI	40841945	GIANNINA CAROLINE SEGOVIA CORNELIO	22/02/2018	Indeterminado	S/	2,500.00	S/	2,500.00	S/	1,197.37
9402	0046	004061	ASISTENTE	MAYO 2022	D.Leg. N°1057	Cubierta	DNI	45407127	CARLA VANESSA NAVARRETE PACHECO	13/03/2018	Indeterminado	S/	2,000.00	S/	2,000.00	S/	1,734.20
9403	0046	002295	ANALISTA	MAYO 2022	D.Leg. N°1057	Cubierta	DNI	45778903	KARINA GONZALES QUISPE	16/03/2018	Indeterminado	S/	3,500.00	S/	3,500.00	S/	3,045.00
9404	0046	002294	ANALISTA	MAYO 2022	D.Leg. N°1057	Cubierta	DNI	41495890	LILIBETH LAURA PROBELEON BAUTISTA	19/03/2018	Indeterminado	S/	3,500.00	S/	3,500.00	S/	3,045.00

9405	0046	002701	ESPECIALISTA	MAYO 2022	D.Leg. N°1057	Cubierta	DNI	10111117	ROLANDO JAIME LUNA FLORES	10/10/2019	Indeterminado	S/	11,000.00	S/	11,000.00	S/	8,228.51
9406	0046	003583	EXPERTO	MAYO 2022	D.Leg. N°1057	Cubierta	DNI	40381157	CESAR ARMANDO ESPINOZA CORAL	02/11/2020	Indeterminado	S/	13,500.00	S/	13,500.00	S/	10,602.32
9407	0046	002261	ESPECIALISTA	MAYO 2022	D.Leg. N°1057	Cubierta	DNI	07395636	SILVIO WILDER ACUÑA JARA	01/03/2018	Indeterminado	S/	7,000.00	S/	7,000.00	S/	5,488.20
9408	0046	002290	ESPECIALISTA	MAYO 2022	D.Leg. N°1057	Cubierta	DNI	44607183	JORGE LUIS FERNANDEZ CUZCO	02/04/2018	Indeterminado	S/	5,000.00	S/	5,000.00	S/	4,004.00
9409	0046	002296	AUXILIAR	MAYO 2022	D.Leg. N°1057	Cubierta	DNI	42434493	CARLOS ENRIQUE ZAMBRANO YUGRA	11/04/2018	Indeterminado	S/	2,200.00	S/	2,200.00	S/	658.06
9410	0046	004870	ESPECIALISTA	MAYO 2022	D.Leg. N°1057	Cubierta	DNI	43552232	MARIO CESAR PANTA BURGA	03/11/2021	Indeterminado	S/	8,000.00	S/	8,000.00	S/	6,292.80
9411	0046	002303	ANALISTA	MAYO 2022	D.Leg. N°1057	Cubierta	DNI	09985322	LUZ MIRIAM YARLEQUE RODRIGUEZ	19/04/2018	Indeterminado	S/	6,500.00	S/	6,500.00	S/	5,112.90
9412	0046	002283	ESPECIALISTA	MAYO 2022	D.Leg. N°1057	Cubierta	DNI	09350571	GLADYS CLORINDA VEGA SAUCEDO	07/05/2018	Indeterminado	S/	10,000.00	S/	10,000.00	S/	7,866.00
9413	0046	002247	ESPECIALISTA	MAYO 2022	D.Leg. N°1057	Cubierta	DNI	09765769	VERONICA JEAN LEON MANRIQUE	02/05/2018	Indeterminado	S/	9,000.00	S/	9,000.00	S/	6,895.00
9414	0046	002213	ESPECIALISTA I	MAYO 2022	D.Leg. N°1057	Cubierta	DNI	40398327	MARIA PAOLA FLORES MOLINA	02/05/2018	Indeterminado	S/	7,000.00	S/	7,000.00	S/	5,509.70
9415	0046	002217	ASISTENTE	MAYO 2022	D.Leg. N°1057	Cubierta	DNI	05376648	MONICA RAQUEL MARAPARA LEMOS	02/05/2018	Indeterminado	S/	3,000.00	S/	3,000.00	S/	2,597.10
9416	0046	002193	ESPECIALISTA I	MAYO 2022	D.Leg. N°1057	Cubierta	DNI	09675024	OMAR EDILBERTO COVEÑAS FLORES	02/05/2018	Indeterminado	S/	11,000.00	S/	11,000.00	S/	8,657.32
9417	0046	002324	ESPECIALISTA	MAYO 2022	D.Leg. N°1057	Cubierta	DNI	40061767	MARILYN LOZANO ICUMINA	04/05/2018	Indeterminado	S/	11,000.00	S/	11,000.00	S/	8,507.49
9418	0046	002293	ASESOR	MAYO 2022	D.Leg. N°1057	Cubierta	DNI	06638272	GERMAN TEODORO ALVAREZ ARBULU	02/05/2018	Indeterminado	S/	11,000.00	S/	11,000.00	S/	8,657.32
9419	0046	002330	ESPECIALISTA	MAYO 2022	D.Leg. N°1057	Cubierta	DNI	16740031	VILMA FLOR ENEQUE YAUCE	24/04/2018	Indeterminado	S/	9,000.00	S/	9,000.00	S/	7,079.40
9420	0046	002302	ESPECIALISTA	MAYO 2022	D.Leg. N°1057	Cubierta	DNI	40148813	HECTOR PERCY CHAVEZ DE LA CRUZ	21/05/2018	Indeterminado	S/	6,500.00	S/	6,500.00	S/	4,987.90
9421	0046	002332	ESPECIALISTA	MAYO 2022	D.Leg. N°1057	Cubierta	DNI	07535709	CATHERIN RAQUEL MILAGROS FELIX DI NATALE	11/06/2018	Indeterminado	S/	13,000.00	S/	13,000.00	S/	10,449.92
9422	0046	002388	ANALISTA	MAYO 2022	D.Leg. N°1057	Cubierta	DNI	43746071	JUBERTH KALYN TREBEJO FLORES	02/07/2018	Indeterminado	S/	7,500.00	S/	7,500.00	S/	6,006.00
9423	0046	004772	ANALISTA	MAYO 2022	D.Leg. N°1057	Cubierta	DNI	40506447	JONY ANCCASI RAMOS	25/10/2021	31/12/2022	S/	7,000.00	S/	7,000.00	S/	5,506.20
9424	0046	002404	ANALISTA	MAYO 2022	D.Leg. N°1057	Cubierta	DNI	00797065	JUDITH JULIA FLORES REVOLLAR	19/09/2018	Indeterminado	S/	5,000.00	S/	5,000.00	S/	3,928.50
9425	0046	002399	ESPECIALISTA	MAYO 2022	D.Leg. N°1057	Cubierta	DNI	43764187	PAOLA JESSICA GUTIERREZ AGUILAR	20/09/2018	Indeterminado	S/	9,000.00	S/	9,000.00	S/	7,079.40
9426	0046	002421	ANALISTA	MAYO 2022	D.Leg. N°1057	Cubierta	DNI	45201184	VILMA ROSA QUISPE BENDITA	01/10/2018	Indeterminado	S/	6,500.00	S/	6,500.00	S/	5,112.90
9427	0046	002444	ASISTENTE	MAYO 2022	D.Leg. N°1057	Cubierta	DNI	10622765	JENNY FLORES PARDO	01/10/2018	Indeterminado	S/	2,500.00	S/	2,500.00	S/	2,166.50
9428	0046	002547	SECRETARIA/O I	MAYO 2022	D.Leg. N°1057	Cubierta	DNI	42675785	JUDITH CORINA SOLIS CHAVEZ	01/10/2018	Indeterminado	S/	3,500.00	S/	3,500.00	S/	3,022.65
9429	0046	002400	ESPECIALISTA	MAYO 2022	D.Leg. N°1057	Cubierta	DNI	08171182	JUAN CARLOS ASTOCAZA ANTONIO	01/10/2018	Indeterminado	S/	9,000.00	S/	9,000.00	S/	7,083.90
9430	0046	002467	ESPECIALISTA	MAYO 2022	D.Leg. N°1057	Cubierta	DNI	45868702	JORGE POMIANO SEOPA	17/10/2018	Indeterminado	S/	8,500.00	S/	8,138.16	S/	6,531.69
9431	0046	004068	ESPECIALISTA EN CONTABILIDAD	MAYO 2022	D.Leg. N°1057	Cubierta	DNI	42107584	KARLA CECILIA SALAZAR POLO	05/11/2018	Indeterminado	S/	9,500.00	S/	9,500.00	S/	7,289.70
9432	0046	002507	ESPECIALISTA	MAYO 2022	D.Leg. N°1057	Cubierta	DNI	41109621	RENE ISAIAS CASTRO VERGARA	05/11/2018	Indeterminado	S/	10,000.00	S/	10,000.00	S/	7,866.00
9433	0046	002452	ESPECIALISTA	MAYO 2022	D.Leg. N°1057	Cubierta	DNI	44641870	LIGIA ELENA ARIAS DIAZ	05/11/2018	Indeterminado	S/	8,000.00	S/	8,000.00	S/	6,175.26
9434	0046	004066	ESPECIALISTA	MAYO 2022	D.Leg. N°1057	Cubierta	DNI	43158216	JACKELYN PAMELA MAZA TRUJILLO	05/11/2018	Indeterminado	S/	9,500.00	S/	9,354.20	S/	7,126.87
9435	0046	002491	COORDINADOR	MAYO 2022	D.Leg. N°1057	Cubierta	DNI	42741014	CINTHYA MARILU GUADALUPE MERINO NARANJO	06/11/2018	Indeterminado	S/	12,000.00	S/	12,000.00	S/	9,450.52
9436	0046	002506	ESPECIALISTA	MAYO 2022	D.Leg. N°1057	Cubierta	DNI	10309510	VANESSA CHAGUA AMBROSIO	06/11/2018	Indeterminado	S/	9,000.00	S/	9,000.00	S/	6,794.58
9437	0046	002498	ANALISTA	MAYO 2022	D.Leg. N°1057	Cubierta	DNI	45986826	JUAN LOSBER RENGIFO ISUIZA	07/11/2018	Indeterminado	S/	7,000.00	S/	7,000.00	S/	5,301.28
9438	0046	001927	ANALISTA	MAYO 2022	D.Leg. N°1057	Cubierta	DNI	45909754	JOSE LUIS DIAZ CASAS	25/11/2020	Indeterminado	S/	7,500.00	S/	7,500.00	S/	5,852.42
9439	0046	002490	ESPECIALISTA	MAYO 2022	D.Leg. N°1057	Cubierta	DNI	41551416	ROSA CARMEN HUACHO CHOCCE	09/11/2018	Indeterminado	S/	8,000.00	S/	8,000.00	S/	6,320.00
9440	0046	002520	ESPECIALISTA	MAYO 2022	D.Leg. N°1057	Cubierta	DNI	10547600	ALEKSANDR LOPEZ JUAREZ	09/11/2018	Indeterminado	S/	8,000.00	S/	8,000.00	S/	5,728.50
9441	0046	001573	ANALISTA DE SISTEMAS	MAYO 2022	D.Leg. N°1057	Cubierta	DNI	70006307	KATHERINE STEFANY TOMAS PANCORBO	07/07/2020	Indeterminado	S/	5,000.00	S/	5,000.00	S/	4,013.00
9442	0046	002527	ESPECIALISTA	MAYO 2022	D.Leg. N°1057	Cubierta	DNI	40044884	HERBERT NICANOR CHACON GARCIA	12/12/2018	Indeterminado	S/	9,000.00	S/	9,000.00	S/	2,757.01
9443	0046	002534	ANALISTA	MAYO 2022	D.Leg. N°1057	Cubierta	DNI	42932542	MERY ESPINOZA ZEGARRA	11/12/2018	Indeterminado	S/	6,500.00	S/	6,500.00	S/	5,216.90
9444	0046	000034	PROFESIONAL I	MAYO 2022	D.Leg. N°1057	Cubierta	DNI	09538852	PABLO RAUL OVIEDO VELASQUEZ	03/12/2018	Indeterminado	S/	11,000.00	S/	10,850.28	S/	8,551.05
9445	0046	002395	ESPECIALISTA	MAYO 2022	D.Leg. N°1057	Cubierta	DNI	70945578	HENRY RENE TENORIO GOMEZ	06/12/2018	Indeterminado	S/	8,000.00	S/	8,000.00	S/	6,420.80
9446	0046	002497	ANALISTA	MAYO 2022	D.Leg. N°1057	Cubierta	DNI	47484901	ALEXANDER MARTIN OJEDA TICONA	11/12/2020	Indeterminado	S/	6,000.00	S/	6,000.00	S/	4,804.80
9447	0046	002861	ANALISTA	MAYO 2022	D.Leg. N°1057	Cubierta	DNI	45473704	SERGIO ANDRES PEREZ LOPEZ	11/12/2018	Indeterminado	S/	4,300.00	S/	4,300.00	S/	3,382.38
9448	0046	004073	ESPECIALISTA	MAYO 2022	D.Leg. N°1057	Cubierta	DNI	73003113	LUIS ENRIQUE CORDOVA ZAVALA	05/03/2019	Indeterminado	S/	9,500.00	S/	9,500.00	S/	6,839.30
9449	0046	003575	ESPECIALISTA	MAYO 2022	D.Leg. N°1057	Cubierta	DNI	42864498	LUIS ALBERTO VIDAL HERAS	08/01/2021	Indeterminado	S/	8,000.00	S/	8,000.00	S/	6,296.80
9450	0046	004033	SECRETARIA/O I	MAYO 2022	D.Leg. N°1057	Cubierta	DNI	41218222	JULIANA MARISOL VEGA URBANO	06/03/2019	Indeterminado	S/	3,000.00	S/	2,995.83	S/	2,644.12
9451	0046	002647	PROFESIONAL ASISTENTE I	MAYO 2022	D.Leg. N°1057	Cubierta	DNI	72626542	CAMELIA MERCEDES GUERRERO ESPINOZA	01/03/2019	Indeterminado	S/	3,000.00	S/	2,992.50	S/	2,620.79
9452	0046	002648	PROFESIONAL ASISTENTE I	MAYO 2022	D.Leg. N°1057	Cubierta	DNI	45908982	YULY LILIANA SALAZAR TALAVERA	04/03/2019	Indeterminado	S/	3,000.00	S/	3,000.00	S/	2,627.40
9453	0046	002609	PROFESIONAL I	MAYO 2022	D.Leg. N°1057	Cubierta	DNI	42110512	NILTON GERARDO CARBAJAL LUNA	05/03/2019	Indeterminado	S/	8,000.00	S/	8,000.00	S/	6,292.80
9454	0046	000488	PROFESIONAL I	MAYO 2022	D.Leg. N°1057	Cubierta	DNI	47664470	WILI RUIL BERROSPI MATEO	25/11/2020	Indeterminado	S/	5,000.00	S/	5,000.00	S/	2,227.58
9455	0046	002615	PROFESIONAL I	MAYO 2022	D.Leg. N°1057	Cubierta	DNI	41319510	GISSELLA MARIA QUINTANILLA MENDOZA	05/03/2019	Indeterminado	S/	9,000.00	S/	9,000.00	S/	7,071.30
9456	0046	002713	ANALISTA	MAYO 2022	D.Leg. N°1057	Cubierta	DNI	45070517	BRYAN PAUL AMPUERO LUJAN	15/10/2019	Indeterminado	S/	7,000.00	S/	7,000.00	S/	5,370.96
9457	0046	001492	ESPECIALISTA	MAYO 2022	D.Leg. N°1057	Cubierta	DNI	41899998	ABRAHAM TAVERA RENGIFO	01/04/2019	Indeterminado	S/	5,000.00	S/	5,000.00	S/	4,013.00
9458	0046	002700	ANALISTA	MAYO 2022	D.Leg. N°1057	Cubierta	DNI	19082185	URSULA ROXANA OTINIANO GUERRA	03/03/2020	Indeterminado	S/	7,000.00	S/	7,000.00	S/	5,499.90
9459	0046	002613	SECRETARIA/O	MAYO 2022	D.Leg. N°1057	Cubierta	DNI	07726535	RUTH GEMMA BACA ROJAS	01/04/2019	Indeterminado	S/	2,500.00	S/	2,500.00	S/	2,175.00
9460	0046	002634	PROFESIONAL ASISTENTE I	MAYO 2022	D.Leg. N°1057	Cubierta	DNI	41506139	CARLOS ENRIQUE DE LA CRUZ SANCHO	02/04/2019	Indeterminado	S/	3,500.00	S/	3,500.00	S/	2,799.30
9461	0046	001257	ESPECIALISTA	MAYO 2022	D.Leg. N°1057	Cubierta	DNI	40741902	EDGAR GUTIERREZ MATOS	01/04/2019	Indeterminado	S/	5,000.00	S/	5,000.00	S/	3,283.28
9462	0046	002298	ESPECIALISTA	MAYO 2022	D.Leg. N°1057	Cubierta	DNI	42049701	CHRISTIAN LUIS ALBERTO BARRETO ALVAREZ	01/04/2019	Indeterminado	S/	9,000.00	S/	9,000.00	S/	7,057.37
9463	0046	002259	TECNICO	MAYO 2022	D.Leg. N°1057	Cubierta	DNI	46616327	JORDAN ALONSO GUIBERT UREÑA	09/04/2019	Indeterminado	S/	3,000.00	S/	3,000.00	S/	2,642.40
9464	0046	002740	ESPECIALISTA	MAYO 2022	D.Leg. N°1057	Cubierta	DNI	44660019	RONALD OMAR RAICO PURIZACA	12/08/2019	Indeterminado	S/	8,000.00	S/	8,000.00	S/	6,320.00

9465	0046	003997	ANALISTA	MAYO 2022	D.Leg. N°1057	Cubierta	DNI	43910859	ALFREDO EDDER OLIVARES RIQUEROS	02/05/2019	Indeterminado	S/	7,000.00	S/	6,542.57	S/	5,149.65
9466	0046	004041	ESPECIALISTA	MAYO 2022	D.Leg. N°1057	Cubierta	DNI	29636260	VALERIA MARIA DOMINGUEZ BUTRON	02/05/2019	Indeterminado	S/	8,500.00	S/	8,500.00	S/	6,690.35
9467	0046	002654	PROFESIONAL I	MAYO 2022	D.Leg. N°1057	Cubierta	DNI	43571560	JOSUE JESUS LOPEZ RAMIREZ	02/05/2019	Indeterminado	S/	5,000.00	S/	4,948.61	S/	3,960.37
9468	0046	004087	ESPECIALISTA	MAYO 2022	D.Leg. N°1057	Cubierta	DNI	70436570	ROXANA VIRGINIA TITO ARBIETO	02/05/2019	Indeterminado	S/	8,500.00	S/	8,500.00	S/	6,650.00
9469	0046	004108	ANALISTA	MAYO 2022	D.Leg. N°1057	Cubierta	DNI	42850737	ROCIO TERESA ROCCA MENDOZA	13/07/2020	Indeterminado	S/	7,000.00	S/	7,000.00	S/	5,380.17
9470	0046	003370	ANALISTA	MAYO 2022	D.Leg. N°1057	Cubierta	DNI	44946852	EDGARD ROBERTO LLANOS HUERTA	11/12/2020	Indeterminado	S/	7,000.00	S/	7,000.00	S/	5,530.00
9471	0046	004042	ANALISTA	MAYO 2022	D.Leg. N°1057	Cubierta	DNI	43382526	WILLIAM STARSKY MORENO ÑAUPARI	02/05/2019	Indeterminado	S/	5,500.00	S/	5,500.00	S/	4,321.35
9472	0046	004088	ANALISTA	MAYO 2022	D.Leg. N°1057	Cubierta	DNI	46266862	ERI ARODY CHAMBI CABALLERO	13/07/2020	Indeterminado	S/	7,000.00	S/	7,000.00	S/	5,602.10
9473	0046	002664	PROFESIONAL I	MAYO 2022	D.Leg. N°1057	Cubierta	DNI	43163413	MELISA MIRANDA LUDEÑA	02/05/2019	Indeterminado	S/	9,000.00	S/	9,000.00	S/	6,919.07
9474	0046	002663	PROFESIONAL I	MAYO 2022	D.Leg. N°1057	Cubierta	DNI	47513471	JOHN CURILLA SINCHI	08/05/2019	Indeterminado	S/	6,000.00	S/	6,000.00	S/	4,815.60
9475	0046	001994	ESPECIALISTA EN PRESUPUESTO	MAYO 2022	D.Leg. N°1057	Cubierta	DNI	40951874	EDGARD ALBERTO MANRIQUE MOGROVEJO	14/05/2019	Indeterminado	S/	7,000.00	S/	7,000.00	S/	5,506.20
9476	0046	002439	ANALISTA	MAYO 2022	D.Leg. N°1057	Cubierta	DNI	44053776	LEANILES MIHAJLO VENEROS GUEVARA	04/06/2019	Indeterminado	S/	7,000.00	S/	7,000.00	S/	5,530.00
9477	0046	003420	COORDINADOR	MAYO 2022	D.Leg. N°1057	Cubierta	DNI	09400984	YOLANDA BERTHA ERAZO FLORES	19/06/2020	Indeterminado	S/	13,500.00	S/	13,500.00	S/	10,669.07
9478	0046	002836	ESPECIALISTA	MAYO 2022	D.Leg. N°1057	Cubierta	DNI	40451223	HENRY RAFAEL VASQUEZ SANCHEZ	03/06/2019	Indeterminado	S/	5,000.00	S/	5,000.00	S/	3,935.50
9479	0046	002846	ESPECIALISTA	MAYO 2022	D.Leg. N°1057	Cubierta	DNI	44559150	LUISA ELIZABETH SABRERA ESPINOZA	04/06/2019	Indeterminado	S/	9,000.00	S/	9,000.00	S/	7,223.40
9480	0046	002851	ESPECIALISTA	MAYO 2022	D.Leg. N°1057	Cubierta	DNI	42781616	GIOVANNI MANUEL TORRES VILLALOBOS	04/06/2019	Indeterminado	S/	9,000.00	S/	9,000.00	S/	6,929.57
9481	0046	002816	ESPECIALISTA	MAYO 2022	D.Leg. N°1057	Cubierta	DNI	70311731	JULIO RAUL BELLIDO HUAMAN	05/06/2019	Indeterminado	S/	5,000.00	S/	5,000.00	S/	4,013.00
9482	0046	002686	ESPECIALISTA	MAYO 2022	D.Leg. N°1057	Cubierta	DNI	43167058	CYNTHIA PAMELA POMA CHINCHAY	11/06/2019	Indeterminado	S/	8,000.00	S/	6,246.72	S/	5,221.41
9483	0046	002706	ANALISTA	MAYO 2022	D.Leg. N°1057	Cubierta	DNI	43591500	MIGUEL EDUARDO RIOS CAHUANA	12/06/2019	Indeterminado	S/	6,000.00	S/	6,000.00	S/	2,595.78
9484	0046	002708	ESPECIALISTA	MAYO 2022	D.Leg. N°1057	Cubierta	DNI	43998864	RICHARD WILHELM VELASQUEZ MORALES	13/06/2019	Indeterminado	S/	8,000.00	S/	8,000.00	S/	6,285.60
9485	0046	004906	ANALISTA	MAYO 2022	D.Leg. N°1057	Cubierta	DNI	46237765	VICTOR FRANCISCO RODRIGUEZ CARRILLO	17/05/2021	31/08/2022	S/	7,500.00	S/	7,500.00	S/	6,019.50
9486	0046	002301	ESPECIALISTA	MAYO 2022	D.Leg. N°1057	Cubierta	DNI	41914889	GUSTAVO JOEL GUERRERO SANCHEZ	14/06/2019	Indeterminado	S/	10,000.00	S/	10,000.00	S/	7,998.00
9487	0046	002678	ESPECIALISTA	MAYO 2022	D.Leg. N°1057	Cubierta	DNI	40917175	MIGUEL ANGEL ENCISO KABAR	03/07/2019	Indeterminado	S/	10,000.00	S/	10,000.00	S/	7,998.00
9488	0046	002674	ANALISTA	MAYO 2022	D.Leg. N°1057	Cubierta	DNI	47226770	CARMEN MARLENE LOZANO VILLANUEVA	01/10/2020	Indeterminado	S/	6,500.00	S/	6,500.00	S/	5,201.95
9489	0046	004147	ESPECIALISTA	MAYO 2022	D.Leg. N°1057	Cubierta	DNI	41344179	MARTHA CECILIA ESTRELLA GOMEZ	01/10/2020	Indeterminado	S/	12,500.00	S/	12,500.00	S/	10,040.82
9490	0046	002672	ESPECIALISTA	MAYO 2022	D.Leg. N°1057	Cubierta	DNI	44595531	FIDEL TORRES PALOMINO	04/07/2019	Indeterminado	S/	10,000.00	S/	10,000.00	S/	7,871.00
9491	0046	002463	ESPECIALISTA	MAYO 2022	D.Leg. N°1057	Cubierta	DNI	43978321	HECTOR MEDINA MAÑUICO	05/07/2019	Indeterminado	S/	9,000.00	S/	9,000.00	S/	8,280.00
9492	0046	002407	ANALISTA	MAYO 2022	D.Leg. N°1057	Cubierta	DNI	46030075	LENNIN FLORENTINO EPIQUIEN	10/07/2019	Indeterminado	S/	6,500.00	S/	6,500.00	S/	5,216.90
9493	0046	002830	ANALISTA	MAYO 2022	D.Leg. N°1057	Cubierta	DNI	48104336	MARIA YESSENIA CANDIOTTI QUISPE	15/07/2019	Indeterminado	S/	5,000.00	S/	5,000.00	S/	3,190.82
9494	0046	002829	ANALISTA	MAYO 2022	D.Leg. N°1057	Cubierta	DNI	42371083	JOEL RENZO ESPINOZA PATIÑO	15/07/2019	Indeterminado	S/	7,000.00	S/	7,000.00	S/	5,530.00
9495	0046	002508	ESPECIALISTA	MAYO 2022	D.Leg. N°1057	Cubierta	DNI	40829223	JOSE MANUEL CHAVEZ GARCIA	18/07/2019	Indeterminado	S/	10,000.00	S/	10,000.00	S/	7,147.19
9496	0046	002284	ESPECIALISTA	MAYO 2022	D.Leg. N°1057	Cubierta	DNI	40969551	ANA CECILIA MATOS CHURA	17/07/2019	Indeterminado	S/	9,000.00	S/	9,000.00	S/	7,110.00
9497	0046	002832	ANALISTA	MAYO 2022	D.Leg. N°1057	Cubierta	DNI	41896545	SILVIA DENIS TELLO OLIVOS	18/07/2019	Indeterminado	S/	5,500.00	S/	5,500.00	S/	4,844.40
9498	0046	002723	ANALISTA	MAYO 2022	D.Leg. N°1057	Cubierta	DNI	24005971	TITO OSWALDO TAPIA HANCCO	07/08/2019	Indeterminado	S/	7,000.00	S/	7,000.00	S/	5,605.60
9499	0046	001704	ASISTENTE	MAYO 2022	D.Leg. N°1057	Cubierta	DNI	46088890	KATTERINE STEFANI FLORES MENDOZA	01/08/2019	Indeterminado	S/	3,500.00	S/	3,500.00	S/	3,034.85
9500	0046	002745	ESPECIALISTA	MAYO 2022	D.Leg. N°1057	Cubierta	DNI	44914710	KATTYA STEFANI VICTORIA UTANI OLIVARES	06/08/2019	Indeterminado	S/	8,500.00	S/	8,500.00	S/	5,076.24
9501	0046	003433	ESPECIALISTA	MAYO 2022	D.Leg. N°1057	Cubierta	DNI	09968360	KARIM LILIANA LUCANO LARA	01/12/2020	Indeterminado	S/	10,000.00	S/	10,000.00	S/	8,026.00
9502	0046	002636	PROFESIONAL I	MAYO 2022	D.Leg. N°1057	Cubierta	DNI	43494327	EDGAR HERNAN CANALES SAENZ	08/08/2019	Indeterminado	S/	7,000.00	S/	7,000.00	S/	5,506.20
9503	0046	002838	ASISTENTE	MAYO 2022	D.Leg. N°1057	Cubierta	DNI	45120458	MELISSA ELENA PAJUELO SUASNABAR	12/08/2019	Indeterminado	S/	3,000.00	S/	3,000.00	S/	2,603.70
9504	0046	002460	ESPECIALISTA	MAYO 2022	D.Leg. N°1057	Cubierta	DNI	07553542	JOSE MIGUEL CESPEDES BUSTAMANTE	09/08/2019	Indeterminado	S/	10,000.00	S/	10,000.00	S/	7,661.52
9505	0046	002756	ASISTENTE	MAYO 2022	D.Leg. N°1057	Cubierta	DNI	25770158	HENRY CUMPA WILSON	09/08/2019	Indeterminado	S/	3,000.00	S/	3,000.00	S/	2,640.90
9506	0046	002755	ASISTENTE	MAYO 2022	D.Leg. N°1057	Cubierta	DNI	40487932	JULIAN MANUEL CHAVEZ PEREZ	09/08/2019	Indeterminado	S/	3,000.00	S/	3,000.00	S/	2,647.80
9507	0046	002742	SECRETARIA/O	MAYO 2022	D.Leg. N°1057	Cubierta	DNI	45563399	LORENA JAQUELINE CACERES BARRENECHEA	12/08/2019	Indeterminado	S/	2,500.00	S/	2,500.00	S/	1,967.75
9508	0046	002649	PROFESIONAL I	MAYO 2022	D.Leg. N°1057	Cubierta	DNI	43512120	ROSA ROXANA TOVAR LLIMPE	09/08/2019	Indeterminado	S/	5,000.00	S/	5,000.00	S/	4,013.00
9509	0046	001358	ESPECIALISTA	MAYO 2022	D.Leg. N°1057	Cubierta	DNI	46181705	RAUL IVAN ACOSTA ALARCON	08/01/2021	Indeterminado	S/	5,000.00	S/	5,000.00	S/	4,001.50
9510	0046	002788	ANALISTA	MAYO 2022	D.Leg. N°1057	Cubierta	DNI	41690857	ESAUD CONDORI ESPINOZA	02/09/2019	Indeterminado	S/	6,000.00	S/	6,000.00	S/	4,815.60
9511	0046	002795	ANALISTA	MAYO 2022	D.Leg. N°1057	Cubierta	DNI	43373533	JESSICA KAROL VALDERRAMA DELGADO	02/09/2019	Indeterminado	S/	6,000.00	S/	6,000.00	S/	4,804.80
9512	0046	004846	ANALISTA	MAYO 2022	D.Leg. N°1057	Cubierta	DNI	02862419	RAUL ANTONIO PASAPERA CALDERON	03/11/2021	Indeterminado	S/	7,500.00	S/	7,500.00	S/	5,892.75
9513	0046	002276	ESPECIALISTA	MAYO 2022	D.Leg. N°1057	Cubierta	DNI	16695388	RICARDO MARTIN DIAZ VASQUEZ	02/09/2019	Indeterminado	S/	10,000.00	S/	10,000.00	S/	8,008.00
9514	0046	002747	ESPECIALISTA	MAYO 2022	D.Leg. N°1057	Cubierta	DNI	41425168	ROXANA DAVILA RISCO	02/09/2019	Indeterminado	S/	10,000.00	S/	10,000.00	S/	8,026.00
9515	0046	001982	ASISTENTE	MAYO 2022	D.Leg. N°1057	Cubierta	DNI	46073035	KAREN ANDREA ROMAN SALAZAR	03/09/2019	Indeterminado	S/	3,000.00	S/	3,000.00	S/	2,542.49
9516	0046	000647	APOYO ADMINISTRATIVO	MAYO 2022	D.Leg. N°1057	Cubierta	DNI	41628175	OTTO MARTIN QUISPE MENDOZA	27/12/2019	11/05/2022	S/	3,000.00	S/	1,000.00	S/	433.30
9517	0046	002793	ANALISTA	MAYO 2022	D.Leg. N°1057	Cubierta	DNI	16788020	JOSE GAMBERTI DAVILA BRAVO	02/09/2019	Indeterminado	S/	6,000.00	S/	6,000.00	S/	4,804.80
9518	0046	002794	ANALISTA	MAYO 2022	D.Leg. N°1057	Cubierta	DNI	40319792	JULIO CESAR SUCA CAYLLAHUA	02/09/2019	Indeterminado	S/	6,000.00	S/	6,000.00	S/	4,740.00
9519	0046	004093	ASISTENTE	MAYO 2022	D.Leg. N°1057	Cubierta	DNI	46754855	ESTEFANIA MILAGROS CABANILLAS SALAZAR	19/09/2019	Indeterminado	S/	3,500.00	S/	3,500.00	S/	3,089.10
9520	0046	004128	ANALISTA	MAYO 2022	D.Leg. N°1057	Cubierta	DNI	73048482	KRUZKAYA ROJAS NAJARRO	11/01/2021	Indeterminado	S/	7,000.00	S/	6,980.07	S/	5,586.15
9521	0046	004094	ASISTENTE	MAYO 2022	D.Leg. N°1057	Cubierta	DNI	10391555	MARIA ESTHER LOVERA JIMENEZ	23/09/2019	Indeterminado	S/	3,500.00	S/	3,500.00	S/	2,765.00
9522	0046	004080	ANALISTA	MAYO 2022	D.Leg. N°1057	Cubierta	DNI	44842485	ALESSANDRO HAROLD FLORES GAMARRA	20/09/2019	Indeterminado	S/	5,000.00	S/	5,000.00	S/	4,249.17
9523	0046	004099	ESPECIALISTA EN CONTABILIDAD	MAYO 2022	D.Leg. N°1057	Cubierta	DNI	47128134	FATIMA DANAE GALINDO TANTA	23/09/2019	Indeterminado	S/	8,500.00	S/	8,500.00	S/	6,690.35
9524	0046	004098	ESPECIALISTA	MAYO 2022	D.Leg. N°1057	Cubierta	DNI	45379227	JULIANA MARINA BUENO ARIAS	23/09/2019	Indeterminado	S/	9,500.00	S/	9,500.00	S/	7,195.73

9525	0046	004092	ESPECIALISTA	MAYO 2022	D.Leg. N°1057	Cubierta	DNI	70429701	CARILIN LAVADO HERRERA	01/10/2019	Indeterminado	S/	8,500.00	S/	8,500.00	S/	6,822.10
9526	0046	001838	ASISTENTE	MAYO 2022	D.Leg. N°1057	Cubierta	DNI	73244899	ANDREA ISABEL REQUENA SILVA	01/10/2019	Indeterminado	S/	3,500.00	S/	3,500.00	S/	2,809.10
9527	0046	002825	ESPECIALISTA	MAYO 2022	D.Leg. N°1057	Cubierta	DNI	20017169	ANGEL RICARDO BUJAICO MENDOZA	01/10/2019	Indeterminado	S/	5,000.00	S/	5,000.00	S/	3,933.00
9528	0046	002622	PROFESIONAL I	MAYO 2022	D.Leg. N°1057	Cubierta	DNI	41400595	JACKELYN ROSSMERY MARTEL VERAMENDI	07/10/2019	Indeterminado	S/	9,000.00	S/	9,000.00	S/	6,919.07
9529	0046	002197	ESPECIALISTA I	MAYO 2022	D.Leg. N°1057	Cubierta	DNI	10322698	ANGEL ALFONSO CHAVEZ MARTELL	07/10/2019	Indeterminado	S/	9,000.00	S/	9,000.00	S/	6,790.08
9530	0046	002687	ESPECIALISTA	MAYO 2022	D.Leg. N°1057	Cubierta	DNI	40362027	JAVIER HUBER GARAY ALMONACID	07/10/2019	Indeterminado	S/	9,000.00	S/	9,000.00	S/	7,068.90
9531	0046	001558	ESPECIALISTA	MAYO 2022	D.Leg. N°1057	Cubierta	DNI	42017430	CECILIA LORENA PUENTE MANSILLA	09/10/2019	Indeterminado	S/	9,000.00	S/	8,980.00	S/	7,068.16
9532	0046	000197	PROFESIONAL I	MAYO 2022	D.Leg. N°1057	Cubierta	DNI	47129745	HUGO EDUARDO MONROY PASAPERA	10/10/2019	17/07/2022	S/	5,000.00	S/	5,000.00	S/	4,013.00
9533	0046	002616	PROFESIONAL I	MAYO 2022	D.Leg. N°1057	Cubierta	DNI	47126043	CHRISTIAN JESUS AVILES ROBLES	14/10/2019	Indeterminado	S/	7,000.00	S/	7,000.00	S/	5,602.10
9534	0046	003473	COORDINADOR	MAYO 2022	D.Leg. N°1057	Cubierta	DNI	42782295	LUIS JAVIER VARILLAS ARGUEDAS	16/10/2019	Indeterminado	S/	13,500.00	S/	13,500.00	S/	10,524.24
9535	0046	000304	PROFESIONAL I	MAYO 2022	D.Leg. N°1057	Cubierta	DNI	46782064	JAVIER ANTONIO JESUS VENTURA	18/10/2019	Indeterminado	S/	5,000.00	S/	5,000.00	S/	4,004.00
9536	0046	002688	ANALISTA	MAYO 2022	D.Leg. N°1057	Cubierta	DNI	45473209	ADRIAN OMAR MOLINA YABAR	17/10/2019	Indeterminado	S/	5,000.00	S/	5,000.00	S/	3,712.18
9537	0046	002670	SECRETARIA/O	MAYO 2022	D.Leg. N°1057	Cubierta	DNI	43654315	FLOR DEL PILAR VELASQUEZ CRUZ	21/10/2019	Indeterminado	S/	3,500.00	S/	3,500.00	S/	3,033.10
9538	0046	000251	PROFESIONAL I	MAYO 2022	D.Leg. N°1057	Cubierta	DNI	09452560	ISRAEL ALBERTO CARMONA VERA	17/10/2019	Indeterminado	S/	6,500.00	S/	6,500.00	S/	5,116.15
9539	0046	004209	ESPECIALISTA	MAYO 2022	D.Leg. N°1057	Cubierta	DNI	44484948	LIZ ROCIO ROSALES TRUJILLO	22/10/2019	Indeterminado	S/	8,500.00	S/	8,500.00	S/	6,802.55
9540	0046	002137	ESPECIALISTA	MAYO 2022	D.Leg. N°1057	Cubierta	DNI	46087722	MILAGROS LISSETH GONZALES ULLOA	09/10/2019	Indeterminado	S/	7,000.00	S/	7,000.00	S/	5,618.20
9541	0046	002077	ESPECIALISTA	MAYO 2022	D.Leg. N°1057	Cubierta	DNI	70746958	CARLOS MIGUEL PAREDES DIAZ	03/03/2021	Indeterminado	S/	7,000.00	S/	7,000.00	S/	5,455.77
9542	0046	000815	ESPECIALISTA EN INFORMATICA I	MAYO 2022	D.Leg. N°1057	Cubierta	DNI	40917152	ANGIE MEDALI MAMANI RUIZ	18/10/2019	Indeterminado	S/	7,000.00	S/	7,000.00	S/	5,509.70
9543	0046	002619	PROFESIONAL ASISTENTE I	MAYO 2022	D.Leg. N°1057	Cubierta	DNI	72730524	DHARMA ALLISON SARABIA RAMOS	17/10/2019	20/05/2022	S/	3,500.00	S/	3,500.00	S/	3,082.80
9544	0046	002729	ANALISTA	MAYO 2022	D.Leg. N°1057	Cubierta	DNI	45214936	CRISTIAN JESUS FERNANDEZ PRADO	04/11/2019	Indeterminado	S/	7,000.00	S/	7,000.00	S/	5,602.10
9545	0046	002726	ANALISTA	MAYO 2022	D.Leg. N°1057	Cubierta	DNI	45970639	EDWARD PAVEL LOPEZ CARDENAS	06/11/2019	Indeterminado	S/	6,000.00	S/	6,000.00	S/	4,722.60
9546	0046	000514	PROFESIONAL I	MAYO 2022	D.Leg. N°1057	Cubierta	DNI	44429636	MARIA GABRIELA DE RIVERA VEGA	04/11/2019	Indeterminado	S/	7,500.00	S/	7,500.00	S/	5,925.00
9547	0046	002514	ASESOR	MAYO 2022	D.Leg. N°1057	Cubierta	DNI	10477446	CARLA PATRICIA PAREDES MANRIQUE	04/11/2019	Indeterminado	S/	14,000.00	S/	14,000.00	S/	11,076.32
9548	0046	004183	ESPECIALISTA	MAYO 2022	D.Leg. N°1057	Cubierta	DNI	70447399	FERNANDO ARNOLD JACHILLA VILLANUEVA	02/03/2021	Indeterminado	S/	8,500.00	S/	8,500.00	S/	6,656.97
9549	0046	003074	ESPECIALISTA	MAYO 2022	D.Leg. N°1057	Cubierta	DNI	17451398	ROBERTO CARLOS BENEL VASQUEZ	07/11/2019	Indeterminado	S/	10,000.00	S/	10,000.00	S/	7,871.00
9550	0046	001229	ESPECIALISTA	MAYO 2022	D.Leg. N°1057	Cubierta	DNI	01317779	FELIX ARTURO OLAGUIVEL FLORES	04/11/2019	Indeterminado	S/	5,000.00	S/	5,000.00	S/	3,999.00
9551	0046	001552	ESPECIALISTA	MAYO 2022	D.Leg. N°1057	Cubierta	DNI	43849217	JOHN ERIK SIGÜEÑAS FERNANDEZ	04/11/2019	Indeterminado	S/	5,000.00	S/	5,000.00	S/	3,950.00
9552	0046	002656	PROFESIONAL I	MAYO 2022	D.Leg. N°1057	Cubierta	DNI	42835906	HERNAN AQUILES MAMANI SALCEDO	18/11/2019	Indeterminado	S/	5,000.00	S/	5,000.00	S/	3,933.00
9553	0046	000130	TECNICO	MAYO 2022	D.Leg. N°1057	Cubierta	DNI	46762386	STEFANNY LEIDY OROSCO ANDIA	18/11/2019	Indeterminado	S/	5,000.00	S/	5,000.00	S/	4,001.50
9554	0046	002475	ASISTENTE	MAYO 2022	D.Leg. N°1057	Cubierta	DNI	45744951	KROL LUDENDORFF SALDAÑA FONSECA	08/11/2019	Indeterminado	S/	3,000.00	S/	3,000.00	S/	2,640.90
9555	0046	002410	ASESOR	MAYO 2022	D.Leg. N°1057	Cubierta	DNI	42875489	SONIA ELAINE DAVILA CHAVEZ	01/11/2019	Indeterminado	S/	15,600.00	S/	15,600.00	S/	12,355.72
9556	0046	002543	DIRECTOR	MAYO 2022	D.Leg. N°1057	Cubierta	DNI	43328968	HUMBERTO RUBEN CUYA TORRES	01/11/2019	Indeterminado	S/	15,600.00	S/	15,600.00	S/	13,910.41
9557	0046	003055	DIRECTOR	MAYO 2022	D.Leg. N°1057	Cubierta	DNI	29411221	VICENTE RAUL TAPIA DIAZ	19/11/2019	Indeterminado	S/	15,600.00	S/	15,600.00	S/	11,947.19
9558	0046	000247	DIRECTOR	MAYO 2022	D.Leg. N°1057	Cubierta	DNI	09490943	MONICA DIANA CHAVEZ COTAQUISPE	16/11/2019	Indeterminado	S/	15,600.00	S/	15,600.00	S/	11,911.27
9559	0046	002539	APOYO ADMINISTRATIVO	MAYO 2022	D.Leg. N°1057	Cubierta	DNI	43120826	WILDER JORGE NUÑEZ GRADOS	02/12/2019	17/06/2022	S/	2,000.00	S/	2,000.00	S/	1,759.60
9560	0046	002434	ESPECIALISTA	MAYO 2022	D.Leg. N°1057	Cubierta	DNI	42762559	LIDIA NADIESHDA VIVANCO ALVA	02/12/2019	Indeterminado	S/	9,000.00	S/	9,000.00	S/	6,550.66
9561	0046	001260	ESPECIALISTA	MAYO 2022	D.Leg. N°1057	Cubierta	DNI	45922245	LUIS ANDERSON BENITES GARCIA	01/10/2020	Indeterminado	S/	5,000.00	S/	5,000.00	S/	2,176.74
9562	0046	003467	ESPECIALISTA	MAYO 2022	D.Leg. N°1057	Cubierta	DNI	06767170	LIDIA LEONOR ÑAÑEZ ESPEJO	02/11/2020	Indeterminado	S/	10,000.00	S/	10,000.00	S/	7,871.00
9563	0046	002164	ESPECIALISTA	MAYO 2022	D.Leg. N°1057	Cubierta	DNI	41619366	DINO ALEJANDRO PASQUEL SANTILLAN	26/12/2019	Indeterminado	S/	10,000.00	S/	10,000.00	S/	7,871.00
9564	0046	003001	ESPECIALISTA	MAYO 2022	D.Leg. N°1057	Cubierta	DNI	41411390	PATRICIA ROSARIO AVALOS IPARRAGUIRRE	26/12/2019	Indeterminado	S/	8,000.00	S/	8,000.00	S/	4,528.52
9565	0046	001554	ABOGADO V	MAYO 2022	D.Leg. N°1057	Cubierta	DNI	70329303	NADEZHDA LUQUILLAS GÜERE	26/12/2019	Indeterminado	S/	10,000.00	S/	10,000.00	S/	8,008.00
9566	0046	000116	PROFESIONAL I	MAYO 2022	D.Leg. N°1057	Cubierta	DNI	45937929	JULISA NORITH IZQUIERDO MAS	11/12/2019	Indeterminado	S/	5,000.00	S/	5,000.00	S/	3,950.00
9567	0046	002804	ANALISTA	MAYO 2022	D.Leg. N°1057	Cubierta	DNI	47902583	JIMY VELA CHUMBE	16/12/2019	Indeterminado	S/	6,000.00	S/	6,000.00	S/	4,815.60
9568	0046	001110	ANALISTA DE SISTEMAS PAD I	MAYO 2022	D.Leg. N°1057	Cubierta	DNI	40492988	SILVIA LUZ DAVILA ROJAS	18/12/2019	Indeterminado	S/	7,000.00	S/	7,000.00	S/	5,605.60
9569	0046	003060	ANALISTA	MAYO 2022	D.Leg. N°1057	Cubierta	DNI	43692674	ALFREDO ALEJANDRO HURTADO DAVILA	23/12/2019	18/07/2022	S/	5,500.00	S/	5,500.00	S/	4,280.00
9570	0046	002138	ESPECIALISTA	MAYO 2022	D.Leg. N°1057	Cubierta	DNI	43351404	JUAN REINALDO CANDIA LUNA	23/12/2019	Indeterminado	S/	8,000.00	S/	8,000.00	S/	7,360.00
9571	0046	003086	ESPECIALISTA	MAYO 2022	D.Leg. N°1057	Cubierta	DNI	43485786	KITZZY MILUSKA PEREZ OLIVERA	26/12/2019	Indeterminado	S/	8,400.00	S/	8,400.00	S/	6,722.52
9572	0046	003084	ASISTENTE	MAYO 2022	D.Leg. N°1057	Cubierta	DNI	47670596	RAYD HAMMER ZAPATA BOBADILLA	26/12/2019	Indeterminado	S/	2,500.00	S/	2,500.00	S/	2,206.50
9573	0046	001889	ANALISTA	MAYO 2022	D.Leg. N°1057	Cubierta	DNI	43868053	CARLOS ALBERTO ECHEVARRIA MUNARRIZ	26/12/2019	Indeterminado	S/	8,000.00	S/	8,000.00	S/	5,087.00
9574	0046	004901	ESPECIALISTA	MAYO 2022	D.Leg. N°1057	Cubierta	DNI	45702833	EDINSON CERVERA CARRANZA	14/05/2021	31/12/2022	S/	9,500.00	S/	9,500.00	S/	7,602.85
9575	0046	000473	PROFESIONAL I	MAYO 2022	D.Leg. N°1057	Cubierta	DNI	43002047	FIORELLA SOLANGE CALOPINO ARELLANO	26/12/2019	Indeterminado	S/	10,000.00	S/	10,000.00	S/	7,871.00
9576	0046	003085	ESPECIALISTA	MAYO 2022	D.Leg. N°1057	Cubierta	DNI	08870406	NESTOR AUGUSTO PIÑAN GOMEZ	26/12/2019	Indeterminado	S/	9,000.00	S/	9,000.00	S/	7,091.10
9577	0046	004928	ASISTENTE	MAYO 2022	D.Leg. N°1057	Cubierta	DNI	70136980	LESLY VANESSA ROJAS FLORES	18/05/2021	5/05/2022	S/	3,500.00	S/	583.33	S/	513.51
9578	0046	001592	ESPECIALISTA	MAYO 2022	D.Leg. N°1057	Cubierta	DNI	44328841	DIEGO ARMANDO ZUÑIGA SERAFIN	27/12/2019	Indeterminado	S/	10,000.00	S/	10,000.00	S/	7,866.00
9579	0046	002397	ESPECIALISTA	MAYO 2022	D.Leg. N°1057	Cubierta	DNI	41026958	HANNERLI PILAR ROJAS CRISOSTOMO	27/12/2019	Indeterminado	S/	10,000.00	S/	10,000.00	S/	7,857.00
9580	0046	002692	ESPECIALISTA	MAYO 2022	D.Leg. N°1057	Cubierta	DNI	45449884	PABLO ALEJANDRO CASTILLO LIZARRAGA	07/01/2020	Indeterminado	S/	10,000.00	S/	10,000.00	S/	7,736.68
9581	0046	003037	ESPECIALISTA	MAYO 2022	D.Leg. N°1057	Cubierta	DNI	09716277	ELVA MARILU MEDINA BRAVO	20/01/2020	Indeterminado	S/	10,000.00	S/	10,000.00	S/	9,200.00
9582	0046	004996	EXPERTO	MAYO 2022	D.Leg. N°1057	Cubierta	DNI	19328277	MANUEL IGNACIO VARGAS CASTILLO	14/10/2021	30/09/2022	S/	12,600.00	S/	12,600.00	S/	9,954.00
9583	0046	003056	ANALISTA	MAYO 2022	D.Leg. N°1057	Cubierta	DNI	70299447	YELINA ELVIA CARRASCO RODRIGUEZ	21/01/2020	Indeterminado	S/	7,000.00	S/	7,000.00	S/	5,605.60
9584	0046	002744	ESPECIALISTA	MAYO 2022	D.Leg. N°1057	Cubierta	DNI	41206578	ELENA DEL CARMEN PEREZ SANTANA	21/01/2020	Indeterminado	S/	10,000.00	S/	10,000.00	S/	7,871.00

9585	0046	001209	ESPECIALISTA	MAYO 2022	D.Leg. N°1057	Cubierta	DNI	46011782	EDUARDO CERVANTES SILVA	22/01/2020	Indeterminado	S/	9,500.00	S/	9,500.00	S/	7,607.60
9586	0046	002482	ASISTENTE	MAYO 2022	D.Leg. N°1057	Cubierta	DNI	74609885	CARLA PAJARES GAMARRA	22/01/2020	Indeterminado	S/	3,000.00	S/	3,000.00	S/	2,640.90
9587	0046	002316	ESPECIALISTA	MAYO 2022	D.Leg. N°1057	Cubierta	DNI	41677441	VICTOR GIANCARLO PERALTA MIRANDA	23/01/2020	Indeterminado	S/	8,000.00	S/	8,000.00	S/	5,751.70
9588	0046	000687	ABOGADO	MAYO 2022	D.Leg. N°1057	Cubierta	DNI	09741490	SILVIA MAGALI CORISAPRA QUIHUI	23/01/2020	Indeterminado	S/	8,000.00	S/	8,000.00	S/	6,292.80
9589	0046	004756	ANALISTA	MAYO 2022	D.Leg. N°1057	Cubierta	DNI	01692336	CRISTIAN ARTURO SEGOVIA FERREIRA	26/10/2021	31/12/2022	S/	4,000.00	S/	4,000.00	S/	3,210.40
9590	0046	002471	ESPECIALISTA	MAYO 2022	D.Leg. N°1057	Cubierta	DNI	44079370	LAURA ROSA VALDEZ REYES	03/02/2020	Indeterminado	S/	10,000.00	S/	9,435.33	S/	7,687.63
9591	0046	001368	ESPECIALISTA	MAYO 2022	D.Leg. N°1057	Cubierta	DNI	23994553	ERIC LEONIDAS TORRES MAYORGA	03/02/2020	Indeterminado	S/	5,000.00	S/	5,000.00	S/	3,928.50
9592	0046	001966	ASISTENTE	MAYO 2022	D.Leg. N°1057	Cubierta	DNI	45613981	SHIRLY CONDE CHAUCA	03/02/2020	Indeterminado	S/	3,000.00	S/	3,000.00	S/	2,647.80
9593	0046	000697	ANALISTA	MAYO 2022	D.Leg. N°1057	Cubierta	DNI	40445787	KATTIA HUAMANI PARIONA	03/02/2020	Indeterminado	S/	5,000.00	S/	5,000.00	S/	3,935.50
9594	0046	003015	ANALISTA	MAYO 2022	D.Leg. N°1057	Cubierta	DNI	47378945	DAVID BRAYDY PUCUHUAYLA VEGA	06/02/2020	Indeterminado	S/	6,000.00	S/	5,953.33	S/	4,703.13
9595	0046	003005	ASISTENTE	MAYO 2022	D.Leg. N°1057	Cubierta	DNI	40887668	ELVA LUCRECIA INCA GUEVARA	10/02/2020	Indeterminado	S/	3,500.00	S/	3,500.00	S/	2,571.66
9596	0046	003049	ESPECIALISTA	MAYO 2022	D.Leg. N°1057	Cubierta	DNI	41599599	WILSON MARCO LLANOS SOTELO	06/02/2020	Indeterminado	S/	9,000.00	S/	9,000.00	S/	7,110.00
9597	0046	003020	ANALISTA	MAYO 2022	D.Leg. N°1057	Cubierta	DNI	43355582	MARYORIE TORRES GOLJEVSCEK	06/02/2020	Indeterminado	S/	6,000.00	S/	6,000.00	S/	4,572.77
9598	0046	003411	ANALISTA	MAYO 2022	D.Leg. N°1057	Cubierta	DNI	19896604	DIOMAR HUGO ROJAS TRUJILLO	01/10/2020	Indeterminado	S/	6,000.00	S/	6,000.00	S/	4,704.60
9599	0046	003076	ESPECIALISTA	MAYO 2022	D.Leg. N°1057	Cubierta	DNI	10029128	ROCIO DEL PILAR BURGA RODRIGUEZ	06/02/2020	Indeterminado	S/	12,000.00	S/	12,000.00	S/	9,450.52
9600	0046	002474	ASISTENTE	MAYO 2022	D.Leg. N°1057	Cubierta	DNI	46441087	ADOLFO MARTIN SARMIENTO FLORES	10/02/2020	Indeterminado	S/	2,500.00	S/	2,498.44	S/	2,198.13
9601	0046	000218	AUDITOR CONTABLE	MAYO 2022	D.Leg. N°1057	Cubierta	DNI	41541203	ABRAHAM MOLLAPAZA ANCO	03/02/2020	Indeterminado	S/	5,000.00	S/	5,000.00	S/	3,920.50
9602	0046	003021	ESPECIALISTA	MAYO 2022	D.Leg. N°1057	Cubierta	DNI	46199014	MILTON CESAR QUEZADA AMACIFEN	10/02/2020	Indeterminado	S/	9,500.00	S/	9,412.26	S/	7,258.56
9603	0046	002202	ASISTENTE	MAYO 2022	D.Leg. N°1057	Cubierta	DNI	09831821	ANA MARIA HERHUAY SEGOVIA	07/02/2020	Indeterminado	S/	3,500.00	S/	3,500.00	S/	3,079.30
9604	0046	003057	ANALISTA	MAYO 2022	D.Leg. N°1057	Cubierta	DNI	71041907	MAYRA STEFANIA ALZAMORA SAAVEDRA	10/02/2020	Indeterminado	S/	7,000.00	S/	7,000.00	S/	5,166.26
9605	0046	003025	ESPECIALISTA	MAYO 2022	D.Leg. N°1057	Cubierta	DNI	44577731	JOSE MIGUEL PORRAS MENDOZA	10/02/2020	Indeterminado	S/	8,500.00	S/	8,342.40	S/	6,272.81
9606	0046	002693	ANALISTA	MAYO 2022	D.Leg. N°1057	Cubierta	DNI	44028630	BETTY NELLY DESCALZI COLLAO	12/02/2020	Indeterminado	S/	5,000.00	S/	5,000.00	S/	4,333.00
9607	0046	004096	ASISTENTE	MAYO 2022	D.Leg. N°1057	Cubierta	DNI	46558125	MELISSA MARISOL LUJAN LINARES	11/02/2020	Indeterminado	S/	3,500.00	S/	3,498.30	S/	3,081.30
9608	0046	001432	ESPECIALISTA	MAYO 2022	D.Leg. N°1057	Cubierta	DNI	41693729	JAEL ESTHER KUSAKA ESPINOZA	14/02/2020	Indeterminado	S/	3,000.00	S/	3,000.00	S/	2,642.40
9609	0046	001301	ESPECIALISTA	MAYO 2022	D.Leg. N°1057	Cubierta	DNI	44611115	SHIRLEY AURORA CORNEJO ESPINOZA	18/02/2020	Indeterminado	S/	6,000.00	S/	6,000.00	S/	5,199.60
9610	0046	002509	ANALISTA	MAYO 2022	D.Leg. N°1057	Cubierta	DNI	45008631	RODOLFO GALVEZ QUISPE	21/02/2020	Indeterminado	S/	6,500.00	S/	6,500.00	S/	5,201.95
9611	0046	001702	ASISTENTE	MAYO 2022	D.Leg. N°1057	Cubierta	DNI	45152976	PAOLA MILAGROS CASTRO MODESTO	19/02/2020	Indeterminado	S/	3,500.00	S/	3,500.00	S/	2,700.00
9612	0046	004117	SECRETARIA/O I	MAYO 2022	D.Leg. N°1057	Cubierta	DNI	44187554	IRMA AURIOLA VARGAS AGUERO	02/03/2020	Indeterminado	S/	3,000.00	S/	3,000.00	S/	2,647.80
9613	0046	002684	ESPECIALISTA	MAYO 2022	D.Leg. N°1057	Cubierta	DNI	45734567	VICTOR MANUEL MARTINEZ HUAMANI	01/12/2020	Indeterminado	S/	10,000.00	S/	10,000.00	S/	8,026.00
9614	0046	004120	SECRETARIA/O I	MAYO 2022	D.Leg. N°1057	Cubierta	DNI	16667890	MARIA ELENA BARTUREN QUISPE	02/03/2020	Indeterminado	S/	3,000.00	S/	3,000.00	S/	2,610.00
9615	0046	002182	ANALISTA	MAYO 2022	D.Leg. N°1057	Cubierta	DNI	42045631	ANABEL KATTY CURICHAOA VILCHEZ	04/03/2020	Indeterminado	S/	5,500.00	S/	5,500.00	S/	4,195.17
9616	0046	004119	SECRETARIA/O I	MAYO 2022	D.Leg. N°1057	Cubierta	DNI	45906624	GRACIELA PAMELA TANTALEAN -	02/03/2020	Indeterminado	S/	3,000.00	S/	3,000.00	S/	2,647.80
9617	0046	003046	OPERADOR DE EQUIPO	MAYO 2022	D.Leg. N°1057	Cubierta	DNI	41350391	LUIS RAFAEL HUAMAN LEIVA	11/05/2020	Indeterminado	S/	3,000.00	S/	3,000.00	S/	2,601.30
9618	0046	003014	ASISTENTE	MAYO 2022	D.Leg. N°1057	Cubierta	DNI	73499874	RUBI ALEXANDRA DOMINGUEZ GUZMAN	01/06/2020	Indeterminado	S/	3,000.00	S/	3,000.00	S/	2,647.80
9619	0046	003008	ASISTENTE	MAYO 2022	D.Leg. N°1057	Cubierta	DNI	41809431	RUBEN VILELA FACUNDO	01/06/2020	Indeterminado	S/	3,500.00	S/	3,425.14	S/	2,694.22
9620	0046	002380	ESPECIALISTA	MAYO 2022	D.Leg. N°1057	Cubierta	DNI	42087247	LUCIANA AURORA ROJAS ARMIJO	11/06/2020	18/07/2022	S/	10,000.00	S/	10,000.00	S/	8,003.00
9621	0046	003472	ANALISTA	MAYO 2022	D.Leg. N°1057	Cubierta	DNI	46260025	BRENDA MARIA JARA CRUZADO	06/07/2020	Indeterminado	S/	6,000.00	S/	6,000.00	S/	4,815.60
9622	0046	002456	ASISTENTE	MAYO 2022	D.Leg. N°1057	Cubierta	DNI	47455842	JEFFREY ANDREW RAMON PACHECO	06/07/2020	Indeterminado	S/	2,500.00	S/	2,500.00	S/	2,000.75
9623	0046	001878	ANALISTA	MAYO 2022	D.Leg. N°1057	Cubierta	DNI	10137244	CARMEN CECILIA BRAVO NUÑEZ	07/07/2020	Indeterminado	S/	3,500.00	S/	3,500.00	S/	2,636.85
9624	0046	001876	ANALISTA	MAYO 2022	D.Leg. N°1057	Cubierta	DNI	46925112	ANA NATALIA CALLE CASTILLO	08/07/2020	Indeterminado	S/	5,000.00	S/	5,000.00	S/	4,013.00
9625	0046	002643	PROFESIONAL I	MAYO 2022	D.Leg. N°1057	Cubierta	DNI	46284962	RONALD EDGAR CALDERON HUANACUNI	08/07/2020	Indeterminado	S/	8,000.00	S/	8,000.00	S/	6,406.40
9626	0046	004006	ANALISTA	MAYO 2022	D.Leg. N°1057	Cubierta	DNI	40350301	JORGE EDUARDO CASTRO PAZ	10/07/2020	Indeterminado	S/	7,000.00	S/	6,999.51	S/	5,605.21
9627	0046	004040	ANALISTA	MAYO 2022	D.Leg. N°1057	Cubierta	DNI	46887484	CARLOS ANDRES CORONADO ALVITEZ	13/07/2020	Indeterminado	S/	7,000.00	S/	7,000.00	S/	5,607.85
9628	0046	004075	ANALISTA	MAYO 2022	D.Leg. N°1057	Cubierta	DNI	46168499	KATHERINE LIZETH ELUISA QUISPE CARBAJAL	13/07/2020	Indeterminado	S/	7,000.00	S/	7,000.00	S/	5,452.27
9629	0046	004078	ANALISTA	MAYO 2022	D.Leg. N°1057	Cubierta	DNI	44267487	LORENA GRACIELA VILCHEZ CHUMAN	13/07/2020	Indeterminado	S/	7,000.00	S/	7,000.00	S/	5,602.10
9630	0046	000077	PROFESIONAL I	MAYO 2022	D.Leg. N°1057	Cubierta	DNI	45131542	MAYDIE EVELYN ROJAS GUTIERREZ	14/07/2020	Indeterminado	S/	8,000.00	S/	8,000.00	S/	6,420.80
9631	0046	002645	PROFESIONAL I	MAYO 2022	D.Leg. N°1057	Cubierta	DNI	46199288	DEIWIS YERAMI MENDOZA URRUTIA	14/07/2020	Indeterminado	S/	8,000.00	S/	8,000.00	S/	6,320.00
9632	0046	003368	ESPECIALISTA	MAYO 2022	D.Leg. N°1057	Cubierta	DNI	45222249	JHENER NOVOA RODRIGUEZ	14/07/2020	Indeterminado	S/	8,000.00	S/	8,000.00	S/	6,398.40
9633	0046	003506	ANALISTA	MAYO 2022	D.Leg. N°1057	Cubierta	DNI	42811586	EMERSON DENNIS PAUCAR CUIPAL	14/07/2020	Indeterminado	S/	8,000.00	S/	8,000.00	S/	6,420.80
9634	0046	003040	ESPECIALISTA	MAYO 2022	D.Leg. N°1057	Cubierta	DNI	41410128	HEDY JANIREFF MEDINA QUIÑE	15/07/2020	Indeterminado	S/	9,000.00	S/	9,000.00	S/	7,018.90
9635	0046	003367	ESPECIALISTA	MAYO 2022	D.Leg. N°1057	Cubierta	DNI	41480414	ELVIA MARLENI QUISPE VASQUEZ	16/07/2020	Indeterminado	S/	8,000.00	S/	8,000.00	S/	6,296.80
9636	0046	004123	ANALISTA	MAYO 2022	D.Leg. N°1057	Cubierta	DNI	45155234	JOSUE MIGUEL MALDONADO SANDOVAL	13/07/2020	Indeterminado	S/	7,000.00	S/	7,000.00	S/	5,455.77
9637	0046	003449	ANALISTA	MAYO 2022	D.Leg. N°1057	Cubierta	DNI	73428708	GIANA DANIELA BARQUERO RIVERA	14/07/2020	Indeterminado	S/	8,000.00	S/	8,000.00	S/	6,420.80
9638	0046	004083	ANALISTA	MAYO 2022	D.Leg. N°1057	Cubierta	DNI	44799638	ROSA DEL CARMEN GAITAN RUGEL	13/07/2020	Indeterminado	S/	7,000.00	S/	7,000.00	S/	5,509.70
9639	0046	004121	ANALISTA	MAYO 2022	D.Leg. N°1057	Cubierta	DNI	46263805	OSCAR JOSE LANEGRA RAMIREZ	13/07/2020	Indeterminado	S/	7,000.00	S/	7,000.00	S/	5,605.60
9640	0046	003518	ANALISTA	MAYO 2022	D.Leg. N°1057	Cubierta	DNI	05360103	OLIVER OLORTEGUI OLORTEGUI	15/07/2020	Indeterminado	S/	8,000.00	S/	8,000.00	S/	6,285.60
9641	0046	000519	PROFESIONAL I	MAYO 2022	D.Leg. N°1057	Cubierta	DNI	41411617	LOURDES YULIANA ÑAÑA REYES	15/07/2020	Indeterminado	S/	8,000.00	S/	8,000.00	S/	6,285.60
9642	0046	001867	ESPECIALISTA	MAYO 2022	D.Leg. N°1057	Cubierta	DNI	42658806	JHONNY ALEX HERRERA FLORES	03/08/2020	Indeterminado	S/	8,000.00	S/	8,000.00	S/	6,420.80
9643	0046	003365	ESPECIALISTA	MAYO 2022	D.Leg. N°1057	Cubierta	DNI	42053799	EBER CEDANO CONTRERAS	03/08/2020	Indeterminado	S/	8,000.00	S/	8,000.00	S/	6,320.00
9644	0046	003560	ESPECIALISTA EN TESORERIA	MAYO 2022	D.Leg. N°1057	Cubierta	DNI	09854547	NILDA ROXANA NUÑEZ MARIN	01/08/2018	Indeterminado	S/	10,000.00	S/	10,000.00	S/	7,721.17

9645	0046	004148	SECRETARIA/O	MAYO 2022	D.Leg. N°1057	Cubierta	DNI	10195952	ERICA JANINA ALVARADO YACUPOMA	01/10/2020	Indeterminado	S/	2,450.00	S/	2,450.00	S/	1,679.75
9646	0046	005071	ANALISTA	MAYO 2022	D.Leg. N°1057	Cubierta	DNI	45445985	FIORELLA MIRYAM SOLARI OLIVEROS	14/10/2021	31/12/2022	S/	7,500.00	S/	7,500.00	S/	6,002.25
9647	0046	003018	ASISTENTE	MAYO 2022	D.Leg. N°1057	Cubierta	DNI	07632979	MILAGRITOS TERESA SALES DE LOS SANTOS	01/10/2020	Indeterminado	S/	3,500.00	S/	3,491.74	S/	2,743.46
9648	0046	002762	ANALISTA	MAYO 2022	D.Leg. N°1057	Cubierta	DNI	72498825	MARIA ISABEL PERALES VALERA	01/10/2020	Indeterminado	S/	7,000.00	S/	7,000.00	S/	5,530.00
9649	0046	001234	ESPECIALISTA	MAYO 2022	D.Leg. N°1057	Cubierta	DNI	45980656	WILMER ONOFRE LULO	01/10/2020	Indeterminado	S/	5,000.00	S/	5,000.00	S/	4,001.50
9650	0046	002842	ANALISTA	MAYO 2022	D.Leg. N°1057	Cubierta	DNI	46296978	JOSE MARTIN PUYEN FUENTES	01/10/2020	Indeterminado	S/	6,000.00	S/	6,000.00	S/	4,954.12
9651	0046	003471	ANALISTA	MAYO 2022	D.Leg. N°1057	Cubierta	DNI	47247595	KAREN ROXANA SERCADO VILCAPOMA	01/10/2020	Indeterminado	S/	6,000.00	S/	6,000.00	S/	4,651.97
9652	0046	002305	ESPECIALISTA	MAYO 2022	D.Leg. N°1057	Cubierta	DNI	45982020	WALTER SANCHEZ LOBATO	01/10/2020	Indeterminado	S/	8,000.00	S/	8,000.00	S/	6,420.80
9653	0046	002160	ASISTENTE	MAYO 2022	D.Leg. N°1057	Cubierta	DNI	47800850	ALEXANDER JAVIER GONZALES	01/10/2020	Indeterminado	S/	3,000.00	S/	3,000.00	S/	2,402.40
9654	0046	002673	ANALISTA	MAYO 2022	D.Leg. N°1057	Cubierta	DNI	32661800	CARMEN ANGELICA CASTILLO ORTIZ	01/10/2020	Indeterminado	S/	6,500.00	S/	6,500.00	S/	5,135.00
9655	0046	002459	ANALISTA	MAYO 2022	D.Leg. N°1057	Cubierta	DNI	72302432	MAYRA ALEJANDRA HUAMAN PRADO	01/10/2020	Indeterminado	S/	7,000.00	S/	7,000.00	S/	5,618.20
9656	0046	002414	ANALISTA	MAYO 2022	D.Leg. N°1057	Cubierta	DNI	45427917	ANDRES ALBERTO YAÑEZ CARDENAS	01/10/2020	Indeterminado	S/	9,000.00	S/	9,000.00	S/	6,992.26
9657	0046	004150	ESPECIALISTA	MAYO 2022	D.Leg. N°1057	Cubierta	DNI	45154669	CAROL MARILYN CACERES CUELLAR	01/10/2020	Indeterminado	S/	8,000.00	S/	8,000.00	S/	6,285.60
9658	0046	002292	TECNICO	MAYO 2022	D.Leg. N°1057	Cubierta	DNI	71456004	JAIRO JESUS BERNAOLA LOZANO	01/10/2020	Indeterminado	S/	2,000.00	S/	1,968.06	S/	1,737.01
9659	0046	002486	ESPECIALISTA	MAYO 2022	D.Leg. N°1057	Cubierta	DNI	08146730	GABY JESSICA NIETO FERNANDEZ	01/10/2020	Indeterminado	S/	10,000.00	S/	10,000.00	S/	7,610.68
9660	0046	000110	AUDITOR CONTABLE	MAYO 2022	D.Leg. N°1057	Cubierta	DNI	47865369	KATHERINNE HUAROTO JANTO	01/10/2020	Indeterminado	S/	3,000.00	S/	3,000.00	S/	2,252.57
9661	0046	003397	ESPECIALISTA	MAYO 2022	D.Leg. N°1057	Cubierta	DNI	45780994	MANFRED PHILIPH CARRERA AMAYA	01/10/2020	Indeterminado	S/	10,000.00	S/	10,000.00	S/	7,509.19
9662	0046	000005	PROFESIONAL I	MAYO 2022	D.Leg. N°1057	Cubierta	DNI	47020945	PAMELA ELIANA FERRER MANTEGAZZA	01/10/2020	Indeterminado	S/	6,000.00	S/	6,000.00	S/	5,006.28
9663	0046	002528	ANALISTA	MAYO 2022	D.Leg. N°1057	Cubierta	DNI	70453587	ALVARO HERNAN MAMANI CARDENAS	01/10/2020	Indeterminado	S/	6,000.00	S/	6,000.00	S/	4,815.60
9664	0046	003391	ESPECIALISTA	MAYO 2022	D.Leg. N°1057	Cubierta	DNI	41147846	MERCEDES GIOVANNA BELLIDO ZACONETTA	01/10/2020	Indeterminado	S/	10,000.00	S/	10,000.00	S/	7,851.00
9665	0046	003439	ESPECIALISTA	MAYO 2022	D.Leg. N°1057	Cubierta	DNI	10475341	ERICKA ROCIO MORI COLOMA	01/10/2020	Indeterminado	S/	12,000.00	S/	12,000.00	S/	9,135.32
9666	0046	002837	ANALISTA	MAYO 2022	D.Leg. N°1057	Cubierta	DNI	44742441	SILVIA BARRETON ANCCO	01/10/2020	Indeterminado	S/	4,000.00	S/	4,000.00	S/	3,203.20
9667	0046	003475	ESPECIALISTA	MAYO 2022	D.Leg. N°1057	Cubierta	DNI	45359515	IBSEN JUAN CASANOVA VILELA	01/10/2020	Indeterminado	S/	12,000.00	S/	12,000.00	S/	9,342.40
9668	0046	002343	ANALISTA	MAYO 2022	D.Leg. N°1057	Cubierta	DNI	73018247	GONZALO ADOLFO RIVERA MARISCAL	01/10/2020	Indeterminado	S/	5,500.00	S/	5,500.00	S/	4,254.57
9669	0046	003083	ASESOR	MAYO 2022	D.Leg. N°1057	Cubierta	DNI	40470500	ORLANDO BURGA BURGA	01/10/2020	Indeterminado	S/	12,000.00	S/	12,000.00	S/	9,653.32
9670	0046	003408	ESPECIALISTA	MAYO 2022	D.Leg. N°1057	Cubierta	DNI	43100385	JOAO COLLINS LAYSECA BARRIOS	10/12/2020	Indeterminado	S/	9,000.00	S/	9,000.00	S/	7,223.40
9671	0046	003586	COORDINADOR	MAYO 2022	D.Leg. N°1057	Cubierta	DNI	44102094	DORIS CONSUELO EYZAGUIRRE CORONADO	01/10/2020	Indeterminado	S/	12,000.00	S/	12,000.00	S/	8,967.51
9672	0046	003412	ANALISTA	MAYO 2022	D.Leg. N°1057	Cubierta	DNI	43523294	BEATRIZ AURORA RODRIGUEZ BERNAL	01/10/2020	Indeterminado	S/	6,000.00	S/	6,000.00	S/	4,786.80
9673	0046	003407	ESPECIALISTA	MAYO 2022	D.Leg. N°1057	Cubierta	DNI	42874955	SUSAN PORRAS DIAZ	10/12/2020	Indeterminado	S/	9,000.00	S/	9,000.00	S/	7,207.20
9674	0046	002495	ANALISTA	MAYO 2022	D.Leg. N°1057	Cubierta	DNI	42264260	DAISY ELIZABETH GARCIA ANDIA	01/10/2020	Indeterminado	S/	5,000.00	S/	5,000.00	S/	3,935.50
9675	0046	003422	ESPECIALISTA	MAYO 2022	D.Leg. N°1057	Cubierta	DNI	43615403	LISVENIA ELIZABETH HUANGAL LINGAN	01/10/2020	Indeterminado	S/	12,000.00	S/	12,000.00	S/	9,461.32
9676	0046	001623	ESPECIALISTA	MAYO 2022	D.Leg. N°1057	Cubierta	DNI	46735415	WIFALAVEL VEGA UGARTE	01/10/2020	Indeterminado	S/	5,000.00	S/	4,857.64	S/	4,128.79
9677	0046	003459	ESPECIALISTA	MAYO 2022	D.Leg. N°1057	Cubierta	DNI	70439386	KAROL ELIZABETH GALA CARPIO	01/10/2020	Indeterminado	S/	10,000.00	S/	10,000.00	S/	8,003.00
9678	0046	003477	EXPERTO	MAYO 2022	D.Leg. N°1057	Cubierta	DNI	43337455	LILYANA PAMELA HAWKINS TACCHINO	01/10/2020	Indeterminado	S/	14,500.00	S/	14,500.00	S/	11,478.57
9679	0046	001123	TECNICO	MAYO 2022	D.Leg. N°1057	Cubierta	DNI	45631313	SARAY SAYURY LUNA NOLE	01/10/2020	Indeterminado	S/	2,800.00	S/	589.95	S/	519.62
9680	0046	002310	APOYO ADMINISTRATIVO	MAYO 2022	D.Leg. N°1057	Cubierta	DNI	43248450	JORGE ISAIAS CUBAS ALVAN	02/11/2020	21/06/2022	S/	4,000.00	S/	4,000.00	S/	3,468.40
9681	0046	003452	ANALISTA	MAYO 2022	D.Leg. N°1057	Cubierta	DNI	46685375	CARLA IVONNE PALOMINO ORE	02/11/2020	Indeterminado	S/	6,000.00	S/	6,000.00	S/	5,284.80
9682	0046	002635	PROFESIONAL I	MAYO 2022	D.Leg. N°1057	Cubierta	DNI	47210347	PATRICIA DEL PILAR HORNA ROCA	02/11/2020	Indeterminado	S/	7,000.00	S/	7,000.00	S/	5,602.10
9683	0046	003512	ESPECIALISTA	MAYO 2022	D.Leg. N°1057	Cubierta	DNI	44526075	YULY LUZ CONDORI SOTO	02/11/2020	Indeterminado	S/	10,000.00	S/	10,000.00	S/	7,900.00
9684	0046	003446	ESPECIALISTA	MAYO 2022	D.Leg. N°1057	Cubierta	DNI	44715986	LESLIE FIORELLA NAVARRO HIDALGO	02/11/2020	Indeterminado	S/	10,000.00	S/	10,000.00	S/	8,026.00
9685	0046	003516	ESPECIALISTA	MAYO 2022	D.Leg. N°1057	Cubierta	DNI	47494986	DELFINA PECEROS GALVAN	02/11/2020	Indeterminado	S/	10,000.00	S/	10,000.00	S/	7,876.17
9686	0046	003428	ASISTENTE	MAYO 2022	D.Leg. N°1057	Cubierta	DNI	47069357	BENJAMIN JONATAN TORREJON LOPEZ	02/11/2020	Indeterminado	S/	4,000.00	S/	4,000.00	S/	3,201.20
9687	0046	002383	ESPECIALISTA	MAYO 2022	D.Leg. N°1057	Cubierta	DNI	10182038	CARMEN ROSA FUERTES BRICEÑO	02/11/2020	Indeterminado	S/	10,000.00	S/	10,000.00	S/	7,857.00
9688	0046	002522	ESPECIALISTA	MAYO 2022	D.Leg. N°1057	Cubierta	DNI	08770889	ALEXIS RAINIER LAMA LIMA	02/11/2020	Indeterminado	S/	13,000.00	S/	13,000.00	S/	10,188.62
9689	0046	003444	ESPECIALISTA	MAYO 2022	D.Leg. N°1057	Cubierta	DNI	44787022	NILDA VARGAS CUBAS	02/11/2020	Indeterminado	S/	10,000.00	S/	10,000.00	S/	8,008.00
9690	0046	003445	ESPECIALISTA	MAYO 2022	D.Leg. N°1057	Cubierta	DNI	46477751	ROSA MARIA RAMIREZ URBANO	02/11/2020	Indeterminado	S/	10,000.00	S/	10,000.00	S/	8,003.00
9691	0046	001511	ESPECIALISTA	MAYO 2022	D.Leg. N°1057	Cubierta	DNI	09490441	MERCEDES ROXANA BUSTINZA GARCIA	02/11/2020	Indeterminado	S/	5,500.00	S/	5,377.01	S/	4,654.88
9692	0046	003511	ESPECIALISTA	MAYO 2022	D.Leg. N°1057	Cubierta	DNI	43143041	JORGE ANTONIO HOYOS ROJAS	02/11/2020	Indeterminado	S/	10,000.00	S/	10,000.00	S/	8,026.00
9693	0046	003053	ESPECIALISTA	MAYO 2022	D.Leg. N°1057	Cubierta	DNI	40339585	ADOLFO RICARDO RODRIGUEZ MASIAS	02/11/2020	Indeterminado	S/	10,000.00	S/	10,000.00	S/	7,866.00
9694	0046	002607	PROFESIONAL I	MAYO 2022	D.Leg. N°1057	Cubierta	DNI	29616648	CARLOS ANDRES CALLO LAZO	02/11/2020	Indeterminado	S/	7,000.00	S/	7,000.00	S/	5,618.20
9695	0046	003436	ESPECIALISTA	MAYO 2022	D.Leg. N°1057	Cubierta	DNI	40806054	CHRISTIAN ROGER MORON VASQUEZ	02/11/2020	Indeterminado	S/	12,000.00	S/	12,000.00	S/	9,480.00
9696	0046	003460	ESPECIALISTA	MAYO 2022	D.Leg. N°1057	Cubierta	DNI	45956303	NATALIA HAYDEE ROMERO HENOSTROZA	02/11/2020	Indeterminado	S/	10,000.00	S/	10,000.00	S/	8,003.00
9697	0046	003429	COORDINADOR	MAYO 2022	D.Leg. N°1057	Cubierta	DNI	08786448	CECILIA ISABEL RODRIGUEZ ASMAT	09/11/2020	Indeterminado	S/	13,500.00	S/	13,500.00	S/	10,674.07
9698	0046	003469	ANALISTA	MAYO 2022	D.Leg. N°1057	Cubierta	DNI	41593028	FREDDY ALBERTO PEREZ GUTIERREZ	24/11/2020	Indeterminado	S/	8,000.00	S/	8,000.00	S/	6,398.40
9699	0046	003521	ANALISTA	MAYO 2022	D.Leg. N°1057	Cubierta	DNI	44401103	JOSE SANTOS LIVIA UBALDO	24/11/2020	Indeterminado	S/	8,000.00	S/	8,000.00	S/	6,320.00
9700	0046	004172	ANALISTA	MAYO 2022	D.Leg. N°1057	Cubierta	DNI	41866223	MABEL ELIZABETH SALDAÑA RUIZ	24/11/2020	Indeterminado	S/	8,000.00	S/	8,000.00	S/	6,406.40
9701	0046	002538	ESPECIALISTA	MAYO 2022	D.Leg. N°1057	Cubierta	DNI	43304669	GABRIEL ARMANDO TAGLE DIESTRA	24/11/2020	Indeterminado	S/	8,000.00	S/	8,000.00	S/	6,406.40
9702	0046	003462	ASISTENTE	MAYO 2022	D.Leg. N°1057	Cubierta	DNI	44971109	ROSARIO JULIA ATENCIO VERGARAY	25/11/2020	Indeterminado	S/	4,000.00	S/	4,000.00	S/	3,101.59
9703	0046	002272	ESPECIALISTA	MAYO 2022	D.Leg. N°1057	Cubierta	DNI	41954909	RAFAEL VISA FLORES	27/11/2020	Indeterminado	S/	11,000.00	S/	11,000.00	S/	8,690.00
9704	0046	002494	ANALISTA	MAYO 2022	D.Leg. N°1057	Cubierta	DNI	45512815	MADELEINE LILIA CONDORI FLORES	25/11/2020	Indeterminado	S/	5,000.00	S/	5,000.00	S/	4,404.00

9705	0046	003510	ASISTENTE	MAYO 2022	D.Leg. N°1057	Cubierta	DNI	47351436	SANDY PRYSCILA RAMIREZ CHAVARRIA	25/11/2020	31/05/2022	S/	4,000.00	S/	4,000.00	S/ 3,201.20
9706	0046	003580	ESPECIALISTA	MAYO 2022	D.Leg. N°1057	Cubierta	DNI	44101992	HEYDEN OLORTEGUI AGUIRRE	24/11/2020	Indeterminado	S/	8,000.00	S/	8,000.00	S/ 6,292.80
9707	0046	003448	ANALISTA	MAYO 2022	D.Leg. N°1057	Cubierta	DNI	40779506	BLANCA ROSA RODRIGUEZ CARBAJAL	01/12/2020	Indeterminado	S/	8,000.00	S/	8,000.00	S/ 6,003.48
9708	0046	003438	ASISTENTE	MAYO 2022	D.Leg. N°1057	Cubierta	DNI	70011831	MARICIELO ISABEL DE LA VEGA GARCIA	01/12/2020	Indeterminado	S/	4,000.00	S/	4,000.00	S/ 3,201.20
9709	0046	001839	APOYO ADMINISTRATIVO	MAYO 2022	D.Leg. N°1057	Cubierta	DNI	42225095	JHONNEL RAUL AGUILAR DAMIAN	01/12/2020	Indeterminado	S/	2,500.00	S/	2,500.00	S/ 2,169.75
9710	0046	004975	ESPECIALISTA	MAYO 2022	D.Leg. N°1057	Cubierta	DNI	45934743	CESAR LUIS FERNANDEZ GUTIERREZ	28/10/2021	31/12/2022	S/	11,000.00	S/	11,000.00	S/ 8,597.82
9711	0046	002530	ASESOR	MAYO 2022	D.Leg. N°1057	Cubierta	DNI	09993582	ROCIO DEL CARMEN PAREDES LUNA	01/12/2020	17/06/2022	S/	12,000.00	S/	12,000.00	S/ 9,467.32
9712	0046	003453	ESPECIALISTA	MAYO 2022	D.Leg. N°1057	Cubierta	DNI	18110140	ALDO MUÑOZ SALDAÑA	01/03/2021	Indeterminado	S/	10,000.00	S/	10,000.00	S/ 7,900.00
9713	0046	003362	ESPECIALISTA	MAYO 2022	D.Leg. N°1057	Cubierta	DNI	07464623	VICTOR MANUEL SEGOVIA JIMENEZ	01/12/2020	Indeterminado	S/	10,000.00	S/	10,000.00	S/ 7,866.00
9714	0046	002702	ESPECIALISTA	MAYO 2022	D.Leg. N°1057	Cubierta	DNI	40936720	ALAN MANUEL LAUS ALFARO	01/12/2020	Indeterminado	S/	8,000.00	S/	8,000.00	S/ 6,292.80
9715	0046	003082	EXPERTO	MAYO 2022	D.Leg. N°1057	Cubierta	DNI	10632134	CATALINA MAGALY ACASIETE ROMANI	10/12/2020	Indeterminado	S/	12,000.00	S/	11,921.67	S/ 6,945.55
9716	0046	003387	ASISTENTE	MAYO 2022	D.Leg. N°1057	Cubierta	DNI	43399638	WILLIAM RICARDO INOCENTE ARMIJO	10/12/2020	Indeterminado	S/	3,000.00	S/	3,000.00	S/ 1,465.68
9717	0046	003520	ASISTENTE	MAYO 2022	D.Leg. N°1057	Cubierta	DNI	70000579	BEREMIZ SAMIR ROJAS MORAN	10/12/2020	22/07/2022	S/	4,000.00	S/	4,000.00	S/ 3,210.40
9718	0046	003048	ASISTENTE	MAYO 2022	D.Leg. N°1057	Cubierta	DNI	46554039	LUZ ANGELY ALENCASTRE RAMOS	10/12/2020	Indeterminado	S/	3,500.00	S/	3,428.06	S/ 2,743.48
9719	0046	002665	PROFESIONAL ASISTENTE I	MAYO 2022	D.Leg. N°1057	Cubierta	DNI	43726351	ESMERALDA ISABEL HUAMANI ROJAS	10/12/2020	Indeterminado	S/	2,500.00	S/	2,494.79	S/ 2,201.90
9720	0046	000860	PROFESIONAL ADMINISTRATIVO	MAYO 2022	D.Leg. N°1057	Cubierta	DNI	40397436	WALTER TARRILLO MONDRAGON	09/12/2020	Indeterminado	S/	8,000.00	S/	8,000.00	S/ 6,292.80
9721	0046	002401	ESPECIALISTA	MAYO 2022	D.Leg. N°1057	Cubierta	DNI	45932062	ROCIO FLOR DAMIAN DE LA CRUZ	09/12/2020	Indeterminado	S/	8,000.00	S/	8,000.00	S/ 6,398.40
9722	0046	004899	ANALISTA	MAYO 2022	D.Leg. N°1057	Cubierta	DNI	44779271	SMITH MARTINEZ CHANCA	17/05/2021	31/12/2022	S/	7,500.00	S/	7,500.00	S/ 6,019.50
9723	0046	002523	ESPECIALISTA	MAYO 2022	D.Leg. N°1057	Cubierta	DNI	70584907	JUAN JACOBO HERRERA CARRASCO	10/12/2020	Indeterminado	S/	13,000.00	S/	13,000.00	S/ 10,115.49
9724	0046	004174	ANALISTA	MAYO 2022	D.Leg. N°1057	Cubierta	DNI	46352537	ROSA MARIA CISNEROS MENDOZA	11/12/2020	Indeterminado	S/	8,000.00	S/	8,000.00	S/ 6,402.40
9725	0046	001639	ESPECIALISTA	MAYO 2022	D.Leg. N°1057	Cubierta	DNI	10049056	MANUELA EUFEMIA CHICCORI PACCO	11/12/2020	Indeterminado	S/	5,500.00	S/	5,488.16	S/ 4,764.35
9726	0046	002031	TECNICO	MAYO 2022	D.Leg. N°1057	Cubierta	DNI	72379456	MELISSA LESLY MARQUEZ VERA	11/12/2020	Indeterminado	S/	4,500.00	S/	4,500.00	S/ 3,611.70
9727	0046	002393	ESPECIALISTA	MAYO 2022	D.Leg. N°1057	Cubierta	DNI	44167046	EDINSON DAVID VEGA ZAVALA	11/12/2020	Indeterminado	S/	11,000.00	S/	11,000.00	S/ 8,808.02
9728	0046	003390	ESPECIALISTA	MAYO 2022	D.Leg. N°1057	Cubierta	DNI	41062371	GIANNINA LIZETTE PANDO PILCO	11/12/2020	Indeterminado	S/	10,000.00	S/	10,000.00	S/ 8,026.00
9729	0046	003470	ANALISTA	MAYO 2022	D.Leg. N°1057	Cubierta	DNI	42319338	MARIO ROLANDO HUACO ROSAS	11/12/2020	Indeterminado	S/	8,000.00	S/	8,000.00	S/ 6,292.80
9730	0046	002808	ANALISTA	MAYO 2022	D.Leg. N°1057	Cubierta	DNI	42000920	MARIA CECILIA GUTIERREZ PERALTA	11/12/2020	Indeterminado	S/	6,000.00	S/	6,000.00	S/ 4,910.28
9731	0046	003004	ASISTENTE	MAYO 2022	D.Leg. N°1057	Cubierta	DNI	06807132	CAROL CONSUELO RIVERA VASQUEZ	11/12/2020	Indeterminado	S/	4,000.00	S/	3,959.44	S/ 3,433.24
9732	0046	000811	ESPECIALISTA EN TESORERIA	MAYO 2022	D.Leg. N°1057	Cubierta	DNI	41621437	TANIA VARGAS IRURI	11/12/2020	Indeterminado	S/	5,000.00	S/	5,000.00	S/ 4,328.50
9733	0046	003454	ESPECIALISTA	MAYO 2022	D.Leg. N°1057	Cubierta	DNI	10585341	MIRIAM EDITH VALENZUELA ARMAS	11/12/2020	Indeterminado	S/	10,000.00	S/	10,000.00	S/ 7,871.00
9734	0046	003505	ANALISTA	MAYO 2022	D.Leg. N°1057	Cubierta	DNI	47323802	MARIA INES CONDORI CCANCAPA	11/12/2020	Indeterminado	S/	8,000.00	S/	8,000.00	S/ 6,420.80
9735	0046	003393	ASISTENTE	MAYO 2022	D.Leg. N°1057	Cubierta	DNI	43077975	ALAN MANUEL GARCIA ORTIZ	11/12/2020	Indeterminado	S/	2,500.00	S/	2,500.00	S/ 2,002.00
9736	0046	003417	ESPECIALISTA	MAYO 2022	D.Leg. N°1057	Cubierta	DNI	43086797	MARIA LUISA PIPA ACEVEDO	11/12/2020	Indeterminado	S/	10,000.00	S/	10,000.00	S/ 8,026.00
9737	0046	002504	ANALISTA	MAYO 2022	D.Leg. N°1057	Cubierta	DNI	71782171	MIRELIA KATHLIN LOAYZA TAPIA	15/12/2020	19/07/2022	S/	6,000.00	S/	6,000.00	S/ 4,815.60
9738	0046	003418	ESPECIALISTA	MAYO 2022	D.Leg. N°1057	Cubierta	DNI	43941871	JORGE ANDRE PRADO GARCIA BLASQUEZ	11/12/2020	Indeterminado	S/	10,000.00	S/	10,000.00	S/ 7,998.00
9739	0046	002436	ESPECIALISTA	MAYO 2022	D.Leg. N°1057	Cubierta	DNI	10784025	JOSE LUIS BALCAZAR LABRIN	11/12/2020	Indeterminado	S/	12,000.00	S/	12,000.00	S/ 9,461.32
9740	0046	003430	ESPECIALISTA	MAYO 2022	D.Leg. N°1057	Cubierta	DNI	42225053	JOSE LUIS CORDOVA GOMEZ	10/12/2020	Indeterminado	S/	12,000.00	S/	12,000.00	S/ 9,467.32
9741	0046	002771	ANALISTA	MAYO 2022	D.Leg. N°1057	Cubierta	DNI	46261983	ELVA MARIA FIESTAS QUICIO	14/12/2020	Indeterminado	S/	5,000.00	S/	4,982.29	S/ 3,925.55
9742	0046	003522	ANALISTA	MAYO 2022	D.Leg. N°1057	Cubierta	DNI	44181099	CESAR JOEL CUCHAPARI ARUHUANCA	29/12/2020	Indeterminado	S/	8,000.00	S/	8,000.00	S/ 6,320.00
9743	0046	002680	ANALISTA	MAYO 2022	D.Leg. N°1057	Cubierta	DNI	46923898	JUAN JOSE MORANTE MONTENEGRO	11/01/2021	Indeterminado	S/	7,000.00	S/	7,000.00	S/ 5,602.10
9744	0046	000932	TECNICO ADMINISTRATIVO	MAYO 2022	D.Leg. N°1057	Cubierta	DNI	09543197	ISABEL PATRICIA VILLACORTA LUNA	06/01/2021	Indeterminado	S/	6,000.00	S/	6,000.00	S/ 4,719.60
9745	0046	004920	ANALISTA	MAYO 2022	D.Leg. N°1057	Cubierta	DNI	47137231	CARLOS NOE MORALES TORRES	17/05/2021	31/12/2022	S/	6,000.00	S/	6,000.00	S/ 2,728.56
9746	0046	002502	ASISTENTE	MAYO 2022	D.Leg. N°1057	Cubierta	DNI	70037722	INTI ANTONIO ROJAS TORREJON	06/01/2021	Indeterminado	S/	3,000.00	S/	3,000.00	S/ 2,497.97
9747	0046	003394	ASISTENTE	MAYO 2022	D.Leg. N°1057	Cubierta	DNI	75067295	JULIO ELFAS CCAICO BARRAZA	07/01/2021	Indeterminado	S/	2,500.00	S/	2,500.00	S/ 2,200.75
9748	0046	003036	ASISTENTE	MAYO 2022	D.Leg. N°1057	Cubierta	DNI	40882958	VLADIMIR ALEXANDER OBANDO BARRERA	07/01/2021	Indeterminado	S/	2,500.00	S/	2,500.00	S/ 2,175.00
9749	0046	002018	ASISTENTE	MAYO 2022	D.Leg. N°1057	Cubierta	DNI	40782823	LEXIE ARACELLI CHILET ROJAS	07/01/2021	Indeterminado	S/	3,500.00	S/	3,500.00	S/ 2,754.85
9750	0046	001846	ESPECIALISTA	MAYO 2022	D.Leg. N°1057	Cubierta	DNI	40380804	MISAEL ANAYA MONTES	07/01/2021	Indeterminado	S/	12,000.00	S/	12,000.00	S/ 9,619.72
9751	0046	005077	ANALISTA	MAYO 2022	D.Leg. N°1057	Cubierta	DNI	73977183	GINA ALISSON FIGUEROA CISNEROS	15/10/2021	24/06/2022	S/	7,500.00	S/	7,500.00	S/ 6,019.50
9752	0046	002098	ESPECIALISTA	MAYO 2022	D.Leg. N°1057	Cubierta	DNI	40198176	SAMUEL RUIDIAS ROMERO	07/01/2021	Indeterminado	S/	10,000.00	S/	10,000.00	S/ 7,868.52
9753	0046	003524	ANALISTA	MAYO 2022	D.Leg. N°1057	Cubierta	DNI	46977652	RUBEN GERSON CORONADO ANDRADA	07/01/2021	Indeterminado	S/	6,000.00	S/	6,000.00	S/ 4,804.80
9754	0046	003363	ESPECIALISTA	MAYO 2022	D.Leg. N°1057	Cubierta	DNI	46430992	DIANA MARISOL SALAZAR VARGAS	08/01/2021	Indeterminado	S/	10,000.00	S/	10,000.00	S/ 8,026.00
9755	0046	004074	ANALISTA	MAYO 2022	D.Leg. N°1057	Cubierta	DNI	72736466	LUCERO SAMY SUMARRIVA TRUJILLO	11/01/2021	Indeterminado	S/	6,000.00	S/	6,000.00	S/ 4,651.97
9756	0046	004131	ANALISTA	MAYO 2022	D.Leg. N°1057	Cubierta	DNI	42917910	LUIS ELI CESPEDES PAISIG	11/01/2021	Indeterminado	S/	7,000.00	S/	7,000.00	S/ 5,509.70
9757	0046	004136	ESPECIALISTA	MAYO 2022	D.Leg. N°1057	Cubierta	DNI	41373039	ABEL ALFREDO ABAL ABARCA	11/01/2021	Indeterminado	S/	8,500.00	S/	8,500.00	S/ 6,386.27
9758	0046	004134	ANALISTA	MAYO 2022	D.Leg. N°1057	Cubierta	DNI	41459246	AURA GIULLIANA VILLALTA SALAZAR DE PONCE	11/01/2021	Indeterminado	S/	7,000.00	S/	7,000.00	S/ 5,444.70
9759	0046	004135	ANALISTA	MAYO 2022	D.Leg. N°1057	Cubierta	DNI	46298749	EDER JAYLER FUENTES ILLA	11/01/2021	Indeterminado	S/	7,000.00	S/	7,000.00	S/ 5,452.27
9760	0046	003579	ANALISTA	MAYO 2022	D.Leg. N°1057	Cubierta	DNI	73875605	KERLI RUIZ LANDEO	08/01/2021	Indeterminado	S/	7,000.00	S/	7,000.00	S/ 5,350.07
9761	0046	004097	ASISTENTE	MAYO 2022	D.Leg. N°1057	Cubierta	DNI	74121889	EDUARDO MANUEL CASTRO FRANCO	11/01/2021	Indeterminado	S/	3,500.00	S/	3,500.00	S/ 3,081.05
9762	0046	001936	ESPECIALISTA EN PRESUPUESTO	MAYO 2022	D.Leg. N°1057	Cubierta	DNI	42189906	CARMEN VANESSA AVILA GONZALEZ	06/01/2021	Indeterminado	S/	10,500.00	S/	10,500.00	S/ 8,259.30
9763	0046	004166	ESPECIALISTA	MAYO 2022	D.Leg. N°1057	Cubierta	DNI	41325980	JENIFFER JUSTINA GALLARDAY SOTO	06/01/2021	Indeterminado	S/	8,000.00	S/	8,000.00	S/ 4,284.21
9764	0046	002834	ANALISTA	MAYO 2022	D.Leg. N°1057	Cubierta	DNI	10784258	CARLOS HUMBERTO ZAMORA TAPIA	06/01/2021	Indeterminado	S/	5,500.00	S/	5,500.00	S/ 4,785.00

9765	0046	000057	PROFESIONAL I	MAYO 2022	D.Leg. N°1057	Cubierta	DNI	75318713	JUAN CARLOS ALFREDO TOVAR GALARRETA	06/01/2021	Indeterminado	S/	5,000.00	S/	5,000.00	S/ 4,413.00
9766	0046	001013	PROFESIONAL ADMINISTRATIVO	MAYO 2022	D.Leg. N°1057	Cubierta	DNI	41336521	ALEXIS OMAR FERRER CONTRERAS	06/01/2021	Indeterminado	S/	6,500.00	S/	6,500.00	S/ 5,121.35
9767	0046	000327	PROFESIONAL I	MAYO 2022	D.Leg. N°1057	Cubierta	DNI	72926684	PATRICIA KATHERIN GONZALES ANDONAYRE	06/01/2021	Indeterminado	S/	6,500.00	S/	6,500.00	S/ 5,216.90
9768	0046	000790	PROFESIONAL DE APOYO	MAYO 2022	D.Leg. N°1057	Cubierta	DNI	41645981	RAFAEL FRANCISCO CERDA AGUIRRE	07/01/2021	Indeterminado	S/	5,000.00	S/	5,000.00	S/ 3,933.00
9769	0046	002719	ANALISTA	MAYO 2022	D.Leg. N°1057	Cubierta	DNI	70480333	KATHIA LIZZETH MEJIA BELTRAN	07/01/2021	Indeterminado	S/	7,000.00	S/	7,000.00	S/ 5,618.20
9770	0046	003587	ANALISTA	MAYO 2022	D.Leg. N°1057	Cubierta	DNI	70327220	MARIA ROXANA TORRES FARFAN	07/01/2021	Indeterminado	S/	6,000.00	S/	6,000.00	S/ 4,804.80
9771	0046	004149	ESPECIALISTA	MAYO 2022	D.Leg. N°1057	Cubierta	DNI	10796600	CHRISTIAN RAFAEL ARUTAYPE SANCHEZ	08/01/2021	Indeterminado	S/	8,000.00	S/	8,000.00	S/ 6,420.80
9772	0046	002345	ANALISTA	MAYO 2022	D.Leg. N°1057	Cubierta	DNI	10712243	JUAN JOSE CASTILLO CUEVA	07/01/2021	Indeterminado	S/	6,000.00	S/	6,000.00	S/ 4,714.20
9773	0046	001302	ESPECIALISTA	MAYO 2022	D.Leg. N°1057	Cubierta	DNI	41234554	CLAUDIA CATHERINE CHAVEZ AGAMA	07/01/2021	Indeterminado	S/	7,000.00	S/	4,667.50	S/ 4,044.86
9774	0046	002211	ESPECIALISTA I	MAYO 2022	D.Leg. N°1057	Cubierta	DNI	42549733	EMILIO LACHIRA ESPINOZA	08/01/2021	Indeterminado	S/	10,000.00	S/	9,812.50	S/ 7,666.27
9775	0046	001411	ESPECIALISTA	MAYO 2022	D.Leg. N°1057	Cubierta	DNI	72199786	ARLETH MARITZA CERRUDO CHAVEZ	08/01/2021	Indeterminado	S/	3,000.00	S/	3,000.00	S/ 2,582.80
9776	0046	003437	ANALISTA	MAYO 2022	D.Leg. N°1057	Cubierta	DNI	20057135	MONICA MARMANI SARMIENTO	08/01/2021	Indeterminado	S/	8,000.00	S/	8,000.00	S/ 6,007.48
9777	0046	004170	ESPECIALISTA	MAYO 2022	D.Leg. N°1057	Cubierta	DNI	43018571	MARGOTH PAOLA HUAMANI CHARAGUA	11/01/2021	Indeterminado	S/	8,500.00	S/	8,500.00	S/ 6,540.52
9778	0046	002215	ANALISTA	MAYO 2022	D.Leg. N°1057	Cubierta	DNI	73390103	CAROLINA CHUNG ALCARAZO	08/01/2021	Indeterminado	S/	6,500.00	S/	6,500.00	S/ 5,201.95
9779	0046	004193	ESPECIALISTA	MAYO 2022	D.Leg. N°1057	Cubierta	DNI	45209491	CINTHIA CAROLINA RUIZ CHUNGA	06/01/2021	Indeterminado	S/	9,500.00	S/	7,059.61	S/ 6,230.81
9780	0046	001556	ESPECIALISTA	MAYO 2022	D.Leg. N°1057	Cubierta	DNI	08870194	MARTIN FRANCISCO RIVERA VASQUEZ	08/01/2021	Indeterminado	S/	9,000.00	S/	9,000.00	S/ 7,223.40
9781	0046	004192	ESPECIALISTA	MAYO 2022	D.Leg. N°1057	Cubierta	DNI	46113355	VICTOR ENRIQUE PERLECHE RAFFO	06/01/2021	Indeterminado	S/	9,500.00	S/	9,500.00	S/ 7,607.60
9782	0046	003026	ASESOR	MAYO 2022	D.Leg. N°1057	Cubierta	DNI	07318064	DORIS VIRGINIA ZUASNABAR CALERO	07/01/2021	Indeterminado	S/	11,000.00	S/	11,000.00	S/ 7,429.22
9783	0046	002339	ANALISTA	MAYO 2022	D.Leg. N°1057	Cubierta	DNI	46017643	BLANCA VICTORIA DEL CARMEN CUBILLOS LOYOLA	07/01/2021	Indeterminado	S/	6,000.00	S/	6,000.00	S/ 3,042.21
9784	0046	004178	COORDINADOR	MAYO 2022	D.Leg. N°1057	Cubierta	DNI	43644377	VICTOR RAUL GOMEZ CISNEROS	25/03/2022	23/03/2022	S/	13,000.00	S/	13,000.00	S/ 10,293.59
9785	0046	004198	ANALISTA	MAYO 2022	D.Leg. N°1057	Cubierta	DNI	47157204	KEVIN ANTONIO MANTILLA DIAZ	07/01/2021	Indeterminado	S/	4,500.00	S/	4,500.00	S/ 3,963.60
9786	0046	003581	ASISTENTE	MAYO 2022	D.Leg. N°1057	Cubierta	DNI	73194479	GABRIEL MARQUEZ CANALES	07/01/2021	Indeterminado	S/	3,000.00	S/	3,000.00	S/ 2,642.40
9787	0046	004195	ANALISTA	MAYO 2022	D.Leg. N°1057	Cubierta	DNI	46025783	JULIO CESAR GARCIA MORALES	07/01/2021	Indeterminado	S/	4,500.00	S/	4,500.00	S/ 3,611.70
9788	0046	004189	ESPECIALISTA	MAYO 2022	D.Leg. N°1057	Cubierta	DNI	42502006	JUAN CARLOS HUAMANI ALEJO	07/01/2021	Indeterminado	S/	9,500.00	S/	9,500.00	S/ 7,477.60
9789	0046	004181	ANALISTA	MAYO 2022	D.Leg. N°1057	Cubierta	DNI	72157403	LEYLA CHRISTINA CASTILLO PONCE	08/01/2021	Indeterminado	S/	4,500.00	S/	4,483.44	S/ 3,309.09
9790	0046	004177	COORDINADOR	MAYO 2022	D.Leg. N°1057	Cubierta	DNI	45592624	KAROL DANITZA CUYATTI CHIRA	08/01/2021	Indeterminado	S/	11,500.00	S/	11,431.32	S/ 7,999.29
9791	0046	004196	ANALISTA	MAYO 2022	D.Leg. N°1057	Cubierta	DNI	44689270	CLAUDIA CONSUELO GUERRA AGUILAR	08/01/2021	Indeterminado	S/	4,500.00	S/	4,500.00	S/ 3,449.27
9792	0046	004210	ESPECIALISTA	MAYO 2022	D.Leg. N°1057	Cubierta	DNI	07466039	MARIA VERONICA TRUJILLO GASTELLO	08/01/2021	Indeterminado	S/	9,500.00	S/	9,500.00	S/ 7,399.15
9793	0046	002642	PROFESIONAL I	MAYO 2022	D.Leg. N°1057	Cubierta	DNI	44819813	JHON JIMMY CABRERA ANASTACIO	08/01/2021	Indeterminado	S/	8,000.00	S/	8,000.00	S/ 6,420.80
9794	0046	002258	COORDINADOR	MAYO 2022	D.Leg. N°1057	Cubierta	DNI	42201950	PATRICIA MILAGROS MARCACUZCO QUINTO	13/01/2021	Indeterminado	S/	12,000.00	S/	11,846.67	S/ 9,054.65
9795	0046	002853	ESPECIALISTA	MAYO 2022	D.Leg. N°1057	Cubierta	DNI	42436640	PATRICIA CAROLINA VEGA CASTRO	08/01/2021	Indeterminado	S/	11,000.00	S/	11,000.00	S/ 8,426.18
9796	0046	003073	ESPECIALISTA	MAYO 2022	D.Leg. N°1057	Cubierta	DNI	08128665	JUAN MANUEL VELARDE PAIRAZAMAN	08/01/2021	Indeterminado	S/	12,000.00	S/	12,000.00	S/ 9,450.52
9797	0046	003465	ANALISTA	MAYO 2022	D.Leg. N°1057	Cubierta	DNI	46630650	ANA MARIA MAGALY SAAVEDRA ESCALANTE	08/01/2021	Indeterminado	S/	6,000.00	S/	6,000.00	S/ 5,134.97
9798	0046	001832	ESPECIALISTA	MAYO 2022	D.Leg. N°1057	Cubierta	DNI	44660578	GERARDO VICTOR RAUL ARROYO CUBAS	08/01/2021	Indeterminado	S/	9,500.00	S/	9,500.00	S/ 7,383.27
9799	0046	004201	ANALISTA	MAYO 2022	D.Leg. N°1057	Cubierta	DNI	47246462	ERICK TTITO HUAMAN	08/01/2021	Indeterminado	S/	4,500.00	S/	4,499.69	S/ 3,611.45
9800	0046	002844	ESPECIALISTA	MAYO 2022	D.Leg. N°1057	Cubierta	DNI	41208732	CAROL JENNIFER CUENTAS JIMENEZ	08/01/2021	Indeterminado	S/	9,000.00	S/	9,000.00	S/ 7,056.30
9801	0046	002839	ESPECIALISTA	MAYO 2022	D.Leg. N°1057	Cubierta	DNI	70426689	DIANA MERCEDES CAYCHO RAMOS	08/01/2021	Indeterminado	S/	9,500.00	S/	9,500.00	S/ 7,474.70
9802	0046	003463	ESPECIALISTA	MAYO 2022	D.Leg. N°1057	Cubierta	DNI	09400588	YONE ANDRES PAUCAR MANTILLA	15/01/2021	Indeterminado	S/	9,500.00	S/	9,500.00	S/ 7,624.70
9803	0046	003442	ESPECIALISTA	MAYO 2022	D.Leg. N°1057	Cubierta	DNI	20107852	FERNANDO MIGUEL ROMERO AGUIRRE	11/01/2021	Indeterminado	S/	12,000.00	S/	12,000.00	S/ 9,467.32
9804	0046	000507	PROFESIONAL I	MAYO 2022	D.Leg. N°1057	Cubierta	DNI	41679337	EDINSON RIVERA RODRIGUEZ	11/01/2021	Indeterminado	S/	7,000.00	S/	7,000.00	S/ 5,530.00
9805	0046	001393	PROFESIONAL ADMINISTRATIVO	MAYO 2022	D.Leg. N°1057	Cubierta	DNI	46836529	DIEGO FERNANDO VASQUEZ VASQUEZ	11/01/2021	Indeterminado	S/	7,000.00	S/	7,000.00	S/ 5,602.10
9806	0046	003576	ANALISTA	MAYO 2022	D.Leg. N°1057	Cubierta	DNI	28314387	MARCEL AMORIN QUISPE	11/01/2021	Indeterminado	S/	7,000.00	S/	7,000.00	S/ 5,509.70
9807	0046	004116	ASISTENTE	MAYO 2022	D.Leg. N°1057	Cubierta	DNI	70242445	DANITZA GRACIELA TRIGOSO ABAD	11/01/2021	Indeterminado	S/	3,500.00	S/	3,500.00	S/ 2,809.10
9808	0046	004115	ANALISTA	MAYO 2022	D.Leg. N°1057	Cubierta	DNI	44449254	SHEYLA SANDY TINCO MAQUIN	11/01/2021	Indeterminado	S/	6,000.00	S/	6,000.00	S/ 4,551.60
9809	0046	002637	PROFESIONAL I	MAYO 2022	D.Leg. N°1057	Cubierta	DNI	45848234	YONI FRANCO SALAZAR CUNIAS	11/01/2021	Indeterminado	S/	7,000.00	S/	7,000.00	S/ 5,618.20
9810	0046	002408	ESPECIALISTA	MAYO 2022	D.Leg. N°1057	Cubierta	DNI	46716164	FIORELLA SAYURI PAJUELO ROMERO	11/01/2021	Indeterminado	S/	8,500.00	S/	8,500.00	S/ 6,672.27
9811	0046	004142	ANALISTA	MAYO 2022	D.Leg. N°1057	Cubierta	DNI	46707681	MILUSKA YASMINA CHAVEZ LOPEZ	11/01/2021	Indeterminado	S/	7,000.00	S/	7,000.00	S/ 5,605.60
9812	0046	002331	ANALISTA	MAYO 2022	D.Leg. N°1057	Cubierta	DNI	43938458	PEDRO CARLOS PICCO ACEVEDO	11/01/2021	Indeterminado	S/	5,000.00	S/	5,000.00	S/ 4,013.00
9813	0046	004143	ANALISTA	MAYO 2022	D.Leg. N°1057	Cubierta	DNI	46499928	JUANA LIZETH ABRIL RODRIGUEZ	11/01/2021	Indeterminado	S/	7,000.00	S/	7,000.00	S/ 5,605.60
9814	0046	004145	ANALISTA	MAYO 2022	D.Leg. N°1057	Cubierta	DNI	44622298	DARWIN DUBIEL CASTILLO NAVARRO	11/01/2021	Indeterminado	S/	7,000.00	S/	7,000.00	S/ 5,618.20
9815	0046	003450	ANALISTA	MAYO 2022	D.Leg. N°1057	Cubierta	DNI	45465906	MELISSA ESTHER CASTILLO MORALES	11/01/2021	Indeterminado	S/	6,000.00	S/	6,000.00	S/ 2,969.39
9816	0046	004187	ESPECIALISTA	MAYO 2022	D.Leg. N°1057	Cubierta	DNI	40971988	LESLY CAROL DEZA VASQUEZ	11/01/2021	Indeterminado	S/	9,500.00	S/	9,500.00	S/ 7,598.10
9817	0046	004190	ESPECIALISTA	MAYO 2022	D.Leg. N°1057	Cubierta	DNI	10278783	ALEX ARMANDO MARTIN LEON MANSILLA	11/01/2021	Indeterminado	S/	9,500.00	S/	9,500.00	S/ 7,505.00
9818	0046	004202	ANALISTA	MAYO 2022	D.Leg. N°1057	Cubierta	DNI	70032065	VERENIZE IRIS VASQUEZ CABALLERO	11/01/2021	Indeterminado	S/	4,500.00	S/	4,500.00	S/ 2,912.53
9819	0046	003582	ESPECIALISTA	MAYO 2022	D.Leg. N°1057	Cubierta	DNI	41873158	ALAN DENNIS GARAVITO RAMIREZ	11/01/2021	Indeterminado	S/	9,000.00	S/	8,975.00	S/ 7,182.69
9820	0046	004146	ANALISTA	MAYO 2022	D.Leg. N°1057	Cubierta	DNI	41221137	EDWIN ESTEBAN CORDERO PARODI	13/01/2021	Indeterminado	S/	7,000.00	S/	6,954.31	S/ 5,493.91
9821	0046	004126	ANALISTA	MAYO 2022	D.Leg. N°1057	Cubierta	DNI	42835855	CRISTIAN MORAN ZUÑIGA	11/01/2021	Indeterminado	S/	7,000.00	S/	7,016.53	S/ 5,631.47
9822	0046	000314	PROFESIONAL I	MAYO 2022	D.Leg. N°1057	Cubierta	DNI	47593666	KAREN ROSALYN CORONEL NUÑEZ	07/01/2021	Indeterminado	S/	5,000.00	S/	5,000.00	S/ 4,013.00
9823	0046	000599	APOYO ADMINISTRATIVO	MAYO 2022	D.Leg. N°1057	Cubierta	DNI	41132387	JULIO ARMANDO AGÜERO DE LA MATA PAITAN	11/01/2021	Indeterminado	S/	2,500.00	S/	2,500.00	S/ 2,164.25
9824	0046	002278	ANALISTA	MAYO 2022	D.Leg. N°1057	Cubierta	DNI	45945234	ROMINA ANGELICA ROJAS CARREÑO	08/01/2021	Indeterminado	S/	8,000.00	S/	8,000.00	S/ 6,406.40

9825	0046	003434	ANALISTA	MAYO 2022	D.Leg. N°1057	Cubierta	DNI	44325091	ROSA ELVIRA ARQUIÑEGO CUEVA	06/01/2021	Indeterminado	S/	8,000.00	S/	8,000.00	S/	4,037.39
9826	0046	003461	ESPECIALISTA	MAYO 2022	D.Leg. N°1057	Cubierta	DNI	40048587	GUSTAVO ADOLFO ORMEÑO ALVARADO	07/01/2021	Indeterminado	S/	10,000.00	S/	10,000.00	S/	7,731.52
9827	0046	004191	ESPECIALISTA	MAYO 2022	D.Leg. N°1057	Cubierta	DNI	07254199	JULIO RAUL MUÑOZ VARA	06/01/2021	Indeterminado	S/	9,500.00	S/	9,472.29	S/	7,450.90
9828	0046	004199	ANALISTA	MAYO 2022	D.Leg. N°1057	Cubierta	DNI	47788803	JULIO JOSIMAR PANAIJO SALDAÑA	07/01/2021	Indeterminado	S/	4,500.00	S/	4,500.00	S/	3,971.70
9829	0046	004200	ANALISTA	MAYO 2022	D.Leg. N°1057	Cubierta	DNI	43799931	LUIS ALBERTO SAUÑE ROJAS	08/01/2021	23/05/2022	S/	4,500.00	S/	4,500.00	S/	3,555.00
9830	0046	002121	PROFESIONAL I	MAYO 2022	D.Leg. N°1057	Cubierta	DNI	41190777	WALVERTH JHOVANNY CALATAYUD ESPINOZA	01/03/2021	Indeterminado	S/	13,500.00	S/	13,500.00	S/	10,667.32
9831	0046	001856	TECNICO ADMINISTRATIVO	MAYO 2022	D.Leg. N°1057	Cubierta	DNI	42101927	JESSICA LILI URDAMPILLETA OCMIN	01/03/2021	Indeterminado	S/	3,000.00	S/	2,995.00	S/	2,534.36
9832	0046	001273	ESPECIALISTA	MAYO 2022	D.Leg. N°1057	Cubierta	DNI	15425859	CARMEN CECILIA NOVELLA LESCANO	01/03/2021	Indeterminado	S/	9,000.00	S/	8,950.62	S/	7,102.66
9833	0046	004180	ESPECIALISTA	MAYO 2022	D.Leg. N°1057	Cubierta	DNI	46188193	NOELIA DEL ROSARIO BENZA FLORES	01/03/2021	Indeterminado	S/	9,500.00	S/	9,500.00	S/	7,371.71
9834	0046	002317	ASISTENTE	MAYO 2022	D.Leg. N°1057	Cubierta	DNI	42752901	EVELIN TORRES CORAL	01/03/2021	Indeterminado	S/	3,500.00	S/	3,500.00	S/	2,689.85
9835	0046	003012	ESPECIALISTA	MAYO 2022	D.Leg. N°1057	Cubierta	DNI	46552681	MARIA ELENA VIDAL SENADOR	01/03/2021	Indeterminado	S/	8,000.00	S/	8,000.00	S/	6,024.67
9836	0046	002159	ASISTENTE	MAYO 2022	D.Leg. N°1057	Cubierta	DNI	10271126	PATRICIA LUZ SANCHEZ CORRALES	01/03/2021	Indeterminado	S/	3,500.00	S/	3,498.78	S/	3,153.88
9837	0046	003065	ESPECIALISTA	MAYO 2022	D.Leg. N°1057	Cubierta	DNI	41354871	KARLA ANDREA CHUEZ SALAZAR	01/03/2021	Indeterminado	S/	12,000.00	S/	12,000.00	S/	9,461.32
9838	0046	003517	COORDINADOR	MAYO 2022	D.Leg. N°1057	Cubierta	DNI	41420278	HECTOR RICARDO MORALES GONZALEZ	01/03/2021	Indeterminado	S/	13,500.00	S/	13,500.00	S/	10,609.07
9839	0046	002144	ESPECIALISTA	MAYO 2022	D.Leg. N°1057	Cubierta	DNI	43670047	CARLA DENISSE PEÑA GODINEZ	01/03/2021	Indeterminado	S/	8,000.00	S/	8,000.00	S/	6,292.80
9840	0046	001946	ESPECIALISTA EN PRESUPUESTO	MAYO 2022	D.Leg. N°1057	Cubierta	DNI	45928869	WILY JHON TORRES CCARHUAS	02/03/2021	Indeterminado	S/	5,000.00	S/	5,000.00	S/	4,004.00
9841	0046	002183	ESPECIALISTA I	MAYO 2022	D.Leg. N°1057	Cubierta	DNI	45707893	FRANCIA INDIRA DELGADO MANRIQUE	02/03/2021	Indeterminado	S/	8,000.00	S/	8,000.00	S/	6,146.97
9842	0046	003382	ASISTENTE	MAYO 2022	D.Leg. N°1057	Cubierta	DNI	46321014	NATALIA MERCEDES CARRION ELGUERA	02/03/2021	Indeterminado	S/	2,500.00	S/	2,500.00	S/	2,006.50
9843	0046	003592	ANALISTA	MAYO 2022	D.Leg. N°1057	Cubierta	DNI	01322308	RENE AROCUTIPA CABRERA	02/03/2021	Indeterminado	S/	7,000.00	S/	7,000.00	S/	5,602.10
9844	0046	004194	ANALISTA	MAYO 2022	D.Leg. N°1057	Cubierta	DNI	73992512	THALIA EMELYN CHAVEZ NIETO	03/03/2021	Indeterminado	S/	4,500.00	S/	4,500.00	S/	3,611.70
9845	0046	002764	ANALISTA	MAYO 2022	D.Leg. N°1057	Cubierta	DNI	40246024	DAVID PAUL PORRAS CORDOVA	03/03/2021	Indeterminado	S/	7,000.00	S/	7,000.00	S/	3,538.17
9846	0046	003441	ESPECIALISTA	MAYO 2022	D.Leg. N°1057	Cubierta	DNI	32387089	ALDO ADALBERTO ORIHUELA ESCALANTE	03/03/2021	Indeterminado	S/	12,000.00	S/	12,000.00	S/	8,961.84
9847	0046	003371	ANALISTA	MAYO 2022	D.Leg. N°1057	Cubierta	DNI	40122144	LUIS OBLITAS CAMARENA BULLON	03/03/2021	Indeterminado	S/	7,000.00	S/	7,000.00	S/	5,506.20
9848	0046	001550	ESPECIALISTA	MAYO 2022	D.Leg. N°1057	Cubierta	DNI	46658453	GIANMARCO FERNANDO GUERRERO DIAZ	05/03/2021	Indeterminado	S/	7,000.00	S/	7,000.00	S/	5,618.20
9849	0046	003574	ANALISTA	MAYO 2022	D.Leg. N°1057	Cubierta	DNI	72287887	KEVEN RODRIGO BETETA CASTAÑEDA	08/03/2021	Indeterminado	S/	7,000.00	S/	7,000.00	S/	5,602.10
9850	0046	002676	ESPECIALISTA	MAYO 2022	D.Leg. N°1057	Cubierta	DNI	41367328	LUCY MARIOLA CONTRERAS PINEDO	08/03/2021	Indeterminado	S/	10,000.00	S/	10,000.00	S/	7,694.87
9851	0046	005016	ANALISTA	MAYO 2022	D.Leg. N°1057	Cubierta	DNI	71198833	JANET ANGÉLICA ALDAMA GUARDIA	26/05/2022	Indeterminado	S/	6,000.00	S/	1,200.00	S/	1,059.12
9852	0046	002512	ESPECIALISTA	MAYO 2022	D.Leg. N°1057	Cubierta	DNI	40047277	WILMER ALVARADO YAULILAHUA	26/05/2022	Indeterminado	S/	9,000.00	S/	1,800.00	S/	1,415.88
9853	0046	003427	ESPECIALISTA	MAYO 2022	D.Leg. N°1057	Cubierta	DNI	45754505	PEDRO JOEL ANTHONY ARENAS MELGAREJO	30/05/2022	Indeterminado	S/	12,000.00	S/	800.00	S/	704.64
9854	0046	003431	ESPECIALISTA	MAYO 2022	D.Leg. N°1057	Cubierta	DNI	20112881	SARA CORINA CORDOVA LLACZA	16/05/2022	14/01/2022	S/	12,000.00	S/	6,400.00	S/	5,037.44
9855	0046	005034	ESPECIALISTA	MAYO 2022	D.Leg. N°1057	Cubierta	DNI	46818702	MARY CRIS CUSI PALOMINO	25/05/2022	Indeterminado	S/	8,000.00	S/	1,866.67	S/	1,493.90
9856	0046	005004	ANALISTA	MAYO 2022	D.Leg. N°1057	Cubierta	DNI	45511757	EDSON NILTON DELGADO GUERRERO	25/05/2022	Indeterminado	S/	7,000.00	S/	1,633.33	S/	1,307.15
9857	0046	004071	ESPECIALISTA	MAYO 2022	D.Leg. N°1057	Cubierta	DNI	43799931	LUIS ALBERTO SAUÑE ROJAS	25/05/2022	23/05/2022	S/	9,500.00	S/	2,216.67	S/	1,751.17
9858	0046	004911	ASISTENTE	MAYO 2022	D.Leg. N°1057	Cubierta	DNI	47706569	KEVIN BRIAN YALLE VALENCIA	30/05/2022	Indeterminado	S/	3,000.00	S/	200.00	S/	176.06
9859	0046	004755	ASISTENTE	MAYO 2022	D.Leg. N°1057	Cubierta	DNI	43672175	DUSTIN JESUS ARISMENDIZ GUERRERO	03/11/2021	19/04/2022	S/	2,500.00	S/	234.89	S/	204.35
9860	0046	004857	ANALISTA	MAYO 2022	D.Leg. N°1057	Cubierta	DNI	70313134	IBRAHIM ALONSO BARRIENTOS EGAS	15/10/2021	24/04/2022	S/	7,500.00	S/	2,458.33	S/	1,936.92
9861	0046	005039	ASISTENTE	MAYO 2022	D.Leg. N°1057	Cubierta	DNI	73741955	LUCIA CABREJOS CABANILLAS	25/10/2021	22/04/2022	S/	2,500.00	S/	569.44	S/	495.41
9862	0046	001197	ESPECIALISTA	MAYO 2022	D.Leg. N°1057	Cubierta	DNI	42325617	YANET CALIN CHOQUENAIRA GARAY	05/11/2019	30/04/2022	S/	6,000.00	S/	5,733.33	S/	4,509.84
9863	0046	005055	ASISTENTE	MAYO 2022	D.Leg. N°1057	Cubierta	DNI	70303011	JESSICA ESPINOZA CAMPOS	15/10/2021	12/04/2022	S/	4,000.00	S/	1,977.78	S/	1,587.37
9864	0046	004913	ESPECIALISTA	MAYO 2022	D.Leg. N°1057	Cubierta	DNI	43456950	RIDER MARTIN FLORES FLORES	18/05/2021	22/04/2022	S/	9,500.00	S/	2,823.61	S/	2,221.05
9865	0046	004743	ASISTENTE	MAYO 2022	D.Leg. N°1057	Cubierta	DNI	41251065	FANNY JULISSA FLORES TARAZONA	25/10/2021	28/04/2022	S/	4,000.00	S/	1,515.83	S/	1,312.25
9866	0046	001973	ASISTENTE	MAYO 2022	D.Leg. N°1057	Cubierta	DNI	44202147	EDWIN HUILLCA ALEGRIA	01/09/2017	4/04/2022	S/	3,000.00	S/	3,983.33	S/	3,465.50
9867	0046	005072	ANALISTA	MAYO 2022	D.Leg. N°1057	Cubierta	DNI	72129720	DONALDO PAUL LIVIA YACILA	14/10/2021	30/04/2022	S/	7,500.00	S/	4,104.17	S/	3,286.62
9868	0046	002718	ESPECIALISTA	MAYO 2022	D.Leg. N°1057	Cubierta	DNI	40835598	ROSALI ABALA LUJAN CABRERA	07/01/2021	30/04/2022	S/	12,000.00	S/	13,000.00	S/	10,473.32
9869	0046	005100	ANALISTA	MAYO 2022	D.Leg. N°1057	Cubierta	DNI	47174169	DIEGO HUGO MURRUGARRA ORMEÑO	25/10/2021	30/04/2022	S/	7,000.00	S/	3,515.07	S/	2,821.19
9870	0046	004915	ESPECIALISTA	MAYO 2022	D.Leg. N°1057	Cubierta	DNI	44007990	PEDRO ALEXIS PACHAS FERNANDEZ	18/05/2021	30/04/2022	S/	10,000.00	S/	9,527.78	S/	7,647.00
9871	0046	002418	ESPECIALISTA	MAYO 2022	D.Leg. N°1057	Cubierta	DNI	40045720	LUIS ALBERTO ZAMUDIO AUQUILLA	15/01/2019	30/04/2022	S/	9,000.00	S/	25,150.00	S/	20,033.92
9872	0046	003042	COORDINADOR	JUNIO 2022	D.Leg. N°1057	Cubierta	DNI	42241390	JACKELYN JESSICA JUAREZ CORNEJO	27/12/2019	Indeterminado	S/	12,000.00	S/	12,000.00	S/	9,461.32
9873	0046	000015	PROFESIONAL I	JUNIO 2022	D.Leg. N°1057	Cubierta	DNI	09092946	GLADYS MINU ALIAGA SILVA	01/01/2009	Indeterminado	S/	3,714.00	S/	3,714.00	S/	3,416.88
9874	0046	000234	PROFESIONAL I	JUNIO 2022	D.Leg. N°1057	Cubierta	DNI	22406198	ELVIS RICARDO JARA FIGUEROA	01/01/2009	Indeterminado	S/	4,302.00	S/	4,302.00	S/	4,302.00
9875	0046	003507	ANALISTA	JUNIO 2022	D.Leg. N°1057	Cubierta	DNI	40208951	ANA MARIA AYCA MARIN	15/07/2020	Indeterminado	S/	8,000.00	S/	8,000.00	S/	6,292.80
9876	0046	003466	ANALISTA	JUNIO 2022	D.Leg. N°1057	Cubierta	DNI	45139431	PAMELA MIREYA SALDARRIAGA NEGRINI	15/07/2020	Indeterminado	S/	8,000.00	S/	7,998.89	S/	4,539.98
9877	0046	003519	ANALISTA	JUNIO 2022	D.Leg. N°1057	Cubierta	DNI	16708279	JORGE YSMAEL ORTEGA CABREJOS	24/11/2020	Indeterminado	S/	8,000.00	S/	8,000.00	S/	6,292.80
9878	0046	005081	ASISTENTE	JUNIO 2022	D.Leg. N°1057	Cubierta	DNI	72952823	MARILYN YURIKO LEIVA IROBA	14/10/2021	10/06/2022	S/	3,000.00	S/	1,000.00	S/	882.60
9879	0046	004953	ESPECIALISTA	JUNIO 2022	D.Leg. N°1057	Cubierta	DNI	40241591	INES RIVERA LOPEZ	15/10/2021	Indeterminado	S/	11,000.00	S/	11,000.00	S/	8,813.52
9880	0046	005063	ANALISTA	JUNIO 2022	D.Leg. N°1057	Cubierta	DNI	74044640	SOL MARIA ACUÑA FLORES	13/10/2021	Indeterminado	S/	5,500.00	S/	5,500.00	S/	4,414.30
9881	0046	004859	ANALISTA	JUNIO 2022	D.Leg. N°1057	Cubierta	DNI	40924934	JOSE TOMAS AGUILAR GODOS	14/10/2021	Indeterminado	S/	7,500.00	S/	7,500.00	S/	5,903.25
9882	0046	005049	ASISTENTE	JUNIO 2022	D.Leg. N°1057	Cubierta	DNI	43893510	LITA DEL PILAR SIESQUEN ACOSTA	12/10/2021	Indeterminado	S/	4,000.00	S/	3,994.17	S/	3,141.81
9883	0046	004864	ANALISTA	JUNIO 2022	D.Leg. N°1057	Cubierta	DNI	47705025	ERICK ALCIDES SOTOMAYOR CASTRO	15/10/2021	Indeterminado	S/	6,000.00	S/	6,000.00	S/	4,815.60
9884	0046	004999	ESPECIALISTA	JUNIO 2022	D.Leg. N°1057	Cubierta	DNI	09856187	CARLOS GUILLERMO TELLO VILLENA	12/10/2021	Indeterminado	S/	10,000.00	S/	10,000.00	S/	7,871.00

9885	0046	001939	ESPECIALISTA	JUNIO 2022	D.Leg. N°1057	Cubierta	DNI	40508665	SUSAN MIREYA ARRUNATEGUI PASAPERA	01/09/2017	Indeterminado	S/	8,000.00	S/	8,000.00	S/	6,292.80
9886	0046	003556	CONSULTOR	JUNIO 2022	D.Leg. N°1057	Cubierta	DNI	09859308	HAYDEE BALAREZO AVALOS	15/08/2014	Indeterminado	S/	5,800.00	S/	5,800.00	S/	4,576.74
9887	0046	003557	CONSULTOR	JUNIO 2022	D.Leg. N°1057	Cubierta	DNI	16706800	JEANETTE YVONNE FERNANDEZ AREVALO	15/08/2014	Indeterminado	S/	9,000.00	S/	9,000.00	S/	6,625.35
9888	0046	005031	ESPECIALISTA	JUNIO 2022	D.Leg. N°1057	Cubierta	DNI	45437489	SIBY GISELA TORRES CASTRO	15/10/2021	Indeterminado	S/	9,000.00	S/	9,000.00	S/	7,207.20
9889	0046	003553	CONSULTOR	JUNIO 2022	D.Leg. N°1057	Cubierta	DNI	20578688	BETTY COSSIO SOSA	16/04/2014	Indeterminado	S/	14,000.00	S/	14,000.00	S/	10,777.44
9890	0046	005002	ANALISTA	JUNIO 2022	D.Leg. N°1057	Cubierta	DNI	74202036	SANTIAGO ALBERTO VARGAS CHAVEZ	18/10/2021	30/06/2022	S/	5,000.00	S/	5,000.00	S/	4,004.00
9891	0046	005052	ESPECIALISTA	JUNIO 2022	D.Leg. N°1057	Cubierta	DNI	70106201	CLAUDIA LUCIA VARILLAS ARANA	12/10/2021	Indeterminado	S/	9,000.00	S/	9,000.00	S/	7,083.90
9892	0046	005078	COORDINADOR	JUNIO 2022	D.Leg. N°1057	Cubierta	DNI	43516205	MARIA LUISA VASQUEZ ROSSI	15/10/2021	30/06/2022	S/	12,000.00	S/	9,491.67	S/	7,600.92
9893	0046	003555	CONSULTOR	JUNIO 2022	D.Leg. N°1057	Cubierta	DNI	29541265	FERNANDO JAVIER ROJAS FUENTES	16/04/2014	Indeterminado	S/	14,000.00	S/	14,000.00	S/	11,069.32
9894	0046	004937	ESPECIALISTA	JUNIO 2022	D.Leg. N°1057	Cubierta	DNI	09628928	CARLOS FERNANDO VENTURA IZAGUIRRE	14/10/2021	Indeterminado	S/	10,000.00	S/	10,000.00	S/	8,026.00
9895	0046	004960	ANALISTA	JUNIO 2022	D.Leg. N°1057	Cubierta	DNI	45584738	CHRISTIAN VILCAPOMA PALOMINO	15/10/2021	Indeterminado	S/	5,000.00	S/	5,000.00	S/	4,401.50
9896	0046	003554	CONSULTOR	JUNIO 2022	D.Leg. N°1057	Cubierta	DNI	06184306	NANCY SALVADOR LINARES	01/08/2014	Indeterminado	S/	5,000.00	S/	5,000.00	S/	4,401.50
9897	0046	003558	CONSULTOR	JUNIO 2022	D.Leg. N°1057	Cubierta	DNI	09887505	FELIX MARTIN MENDOZA BARRERA	01/08/2014	Indeterminado	S/	9,500.00	S/	9,500.00	S/	7,559.70
9898	0046	005043	ANALISTA	JUNIO 2022	D.Leg. N°1057	Cubierta	DNI	46497291	KATHY MARIBEL VILCARROMERO CONTRERAS	13/10/2021	Indeterminado	S/	6,000.00	S/	6,000.00	S/	4,804.80
9899	0046	004842	ANALISTA	JUNIO 2022	D.Leg. N°1057	Cubierta	DNI	47635611	STEFFANY VILLANUEVA CARPIO	18/10/2021	Indeterminado	S/	7,500.00	S/	7,500.00	S/	6,006.00
9900	0046	004854	ANALISTA	JUNIO 2022	D.Leg. N°1057	Cubierta	DNI	46377631	FRANK BRAYAN YARI MERMA	12/10/2021	30/06/2022	S/	7,500.00	S/	7,489.06	S/	5,993.50
9901	0046	005095	AUXILIAR	JUNIO 2022	D.Leg. N°1057	Cubierta	DNI	08965530	LUIS ANANIAS ARROYO LOBATON	25/10/2021	Indeterminado	S/	3,000.00	S/	3,000.00	S/	2,647.80
9902	0046	003366	ESPECIALISTA	JUNIO 2022	D.Leg. N°1057	Cubierta	DNI	40831856	ARMANDO IVAN PATAZCA ULFE	15/07/2020	Indeterminado	S/	8,000.00	S/	8,000.00	S/	6,266.77
9903	0046	004825	ESPECIALISTA	JUNIO 2022	D.Leg. N°1057	Cubierta	DNI	09859634	RINA CECILIA AGUILAR SILVA	27/10/2021	Indeterminado	S/	8,000.00	S/	7,991.67	S/	6,286.24
9904	0046	005038	ESPECIALISTA	JUNIO 2022	D.Leg. N°1057	Cubierta	DNI	72851591	JOANA RINA MAMANI VICTORIO	25/10/2021	Indeterminado	S/	8,000.00	S/	8,000.00	S/	6,320.00
9905	0046	005035	ASISTENTE	JUNIO 2022	D.Leg. N°1057	Cubierta	DNI	77042459	THALIA ESTEPHANY CHAVEZ VILLAVICENCIO	26/10/2021	Indeterminado	S/	2,500.00	S/	2,500.00	S/	2,006.50
9906	0046	000723	ASISTENTE CONTABLE	JUNIO 2022	D.Leg. N°1057	Cubierta	DNI	42419427	EDSON PAOLO CORNEJO CARRILLO	01/04/2019	Indeterminado	S/	5,000.00	S/	5,000.00	S/	3,999.00
9907	0046	002382	ESPECIALISTA	JUNIO 2022	D.Leg. N°1057	Cubierta	DNI	41522708	JAVIER RAUL FUENTES SAENZ	03/09/2018	Indeterminado	S/	10,000.00	S/	10,000.00	S/	3,385.47
9908	0046	005037	ASISTENTE	JUNIO 2022	D.Leg. N°1057	Cubierta	DNI	70778681	LUIS ROBERTO FARFAN SAAVEDRA	26/10/2021	Indeterminado	S/	2,500.00	S/	2,500.00	S/	2,006.50
9909	0046	005074	ESPECIALISTA	JUNIO 2022	D.Leg. N°1057	Cubierta	DNI	41831330	LUISA VICTORIA MORAN BARRO	22/10/2021	Indeterminado	S/	10,000.00	S/	10,000.00	S/	8,026.00
9910	0046	005028	ANALISTA	JUNIO 2022	D.Leg. N°1057	Cubierta	DNI	46475749	SELMA VERENIS HUARINGA BAILON	26/10/2021	Indeterminado	S/	6,000.00	S/	6,000.00	S/	4,801.80
9911	0046	003513	ANALISTA	JUNIO 2022	D.Leg. N°1057	Cubierta	DNI	43579957	MELINA GISELLA TAMARIS TRUJILLO CAICO	14/07/2020	Indeterminado	S/	8,000.00	S/	8,000.00	S/	6,285.60
9912	0046	004866	ANALISTA	JUNIO 2022	D.Leg. N°1057	Cubierta	DNI	43479282	JESUS JHONNATAN RUGGEL JULCA	26/10/2021	Indeterminado	S/	7,500.00	S/	7,500.00	S/	5,925.00
9913	0046	004933	ANALISTA	JUNIO 2022	D.Leg. N°1057	Cubierta	DNI	10613351	RAFAEL TORRES VELA	25/10/2021	Indeterminado	S/	7,500.00	S/	7,500.00	S/	5,899.50
9914	0046	004863	COORDINADOR	JUNIO 2022	D.Leg. N°1057	Cubierta	DNI	41552882	RONALD ZUMAETA PEREZ	25/10/2021	Indeterminado	S/	12,000.00	S/	12,000.00	S/	9,476.92
9915	0046	004867	ASISTENTE	JUNIO 2022	D.Leg. N°1057	Cubierta	DNI	40969737	LUIS ANGEL VALDEZ URRIOLA	26/10/2021	Indeterminado	S/	4,000.00	S/	3,995.56	S/	3,199.65
9916	0046	005090	ESPECIALISTA	JUNIO 2022	D.Leg. N°1057	Cubierta	DNI	40015119	TOMAS GALLARDAY VASQUEZ	28/10/2021	Indeterminado	S/	9,500.00	S/	9,500.00	S/	7,624.70
9917	0046	001737	ESPECIALISTA	JUNIO 2022	D.Leg. N°1057	Cubierta	DNI	40158550	GINO AYON VARILLAS	03/03/2017	Indeterminado	S/	10,000.00	S/	10,000.00	S/	5,488.36
9918	0046	004830	ESPECIALISTA	JUNIO 2022	D.Leg. N°1057	Cubierta	DNI	40345068	DIANA JUDITH GOMEZ MARTINEZ	21/10/2021	Indeterminado	S/	10,000.00	S/	9,952.78	S/	7,833.83
9919	0046	005094	ANALISTA	JUNIO 2022	D.Leg. N°1057	Cubierta	DNI	47587222	ELIZABETH GURBILLON RIMARACHIN	26/10/2021	Indeterminado	S/	5,500.00	S/	5,500.00	S/	4,401.65
9920	0046	005096	AUXILIAR	JUNIO 2022	D.Leg. N°1057	Cubierta	DNI	09521844	SIMON LEONARDO MAYORGA NAMUCHE	26/10/2021	Indeterminado	S/	3,000.00	S/	3,000.00	S/	2,639.40
9921	0046	004782	ESPECIALISTA	JUNIO 2022	D.Leg. N°1057	Cubierta	DNI	41873260	ANTHONY MARTIN CESPEDES MOLINA	25/10/2021	Indeterminado	S/	9,000.00	S/	8,873.75	S/	7,122.07
9922	0046	004789	ESPECIALISTA	JUNIO 2022	D.Leg. N°1057	Cubierta	DNI	09387254	MILAGROS CHANG CHANG	22/10/2021	Indeterminado	S/	8,500.00	S/	8,500.00	S/	6,686.10
9923	0046	004798	ANALISTA	JUNIO 2022	D.Leg. N°1057	Cubierta	DNI	73568771	DANIEL ANDRES CHIPANA MUÑANTE	25/10/2021	Indeterminado	S/	5,000.00	S/	4,972.92	S/	3,928.61
9924	0046	000210	ESPECIALISTA I	JUNIO 2022	D.Leg. N°1057	Cubierta	DNI	00432263	LOURDES ELENA MALDONADO PIMENTEL	06/11/2013	Indeterminado	S/	6,000.00	S/	6,000.00	S/	5,520.00
9925	0046	004761	ASISTENTE	JUNIO 2022	D.Leg. N°1057	Cubierta	DNI	10686703	MARIO GENARO CHOQUE RICCI	22/10/2021	Indeterminado	S/	4,000.00	S/	3,980.56	S/	3,133.10
9926	0046	004800	ANALISTA	JUNIO 2022	D.Leg. N°1057	Cubierta	DNI	18213133	MIGUEL ANGEL CUEVA GASTAÑADUI	22/10/2021	Indeterminado	S/	6,000.00	S/	6,000.00	S/	4,740.00
9927	0046	004762	ASISTENTE	JUNIO 2022	D.Leg. N°1057	Cubierta	DNI	76322490	ALVARO FELIX ESPINO NAVARRO	22/10/2021	Indeterminado	S/	4,000.00	S/	4,000.00	S/	3,203.20
9928	0046	003002	COORDINADOR	JUNIO 2022	D.Leg. N°1057	Cubierta	DNI	09348072	JOHNNY OSCAR ALVAREZ OCHOA	24/11/2020	Indeterminado	S/	12,000.00	S/	12,000.00	S/	7,967.94
9929	0046	004787	ESPECIALISTA	JUNIO 2022	D.Leg. N°1057	Cubierta	DNI	46287493	ROSMERY LUISA GUTIERREZ PADILLA	22/10/2021	Indeterminado	S/	8,500.00	S/	8,500.00	S/	6,686.10
9930	0046	004788	ESPECIALISTA	JUNIO 2022	D.Leg. N°1057	Cubierta	DNI	09910361	ROMAN JARPAIKAMAYOC HUALLANCA VITERI	22/10/2021	Indeterminado	S/	8,500.00	S/	8,500.00	S/	6,678.45
9931	0046	004767	ESPECIALISTA	JUNIO 2022	D.Leg. N°1057	Cubierta	DNI	06254022	JORGE SANTIAGO PANTOJA COLLANTES	22/10/2021	Indeterminado	S/	8,000.00	S/	8,000.00	S/	6,166.80
9932	0046	004811	ESPECIALISTA	JUNIO 2022	D.Leg. N°1057	Cubierta	DNI	45638294	GLADYS YUNET RIVERA SANCHEZ	25/10/2021	Indeterminado	S/	8,500.00	S/	8,500.00	S/	6,690.35
9933	0046	004770	ESPECIALISTA	JUNIO 2022	D.Leg. N°1057	Cubierta	DNI	42204869	WAGNER EDSON SILVA NOBLECILLA	22/10/2021	Indeterminado	S/	9,000.00	S/	9,000.00	S/	7,071.30
9934	0046	004765	ASISTENTE	JUNIO 2022	D.Leg. N°1057	Cubierta	DNI	74315490	EDDY DENNIS URIARTE MUÑOZ	22/10/2021	Indeterminado	S/	4,000.00	S/	4,000.00	S/	3,210.40
9935	0046	004773	ANALISTA	JUNIO 2022	D.Leg. N°1057	Cubierta	DNI	44774152	ARTURO OMAR CHONTO INOLOPU	26/10/2021	Indeterminado	S/	7,000.00	S/	7,000.00	S/	5,618.20
9936	0046	004790	ANALISTA	JUNIO 2022	D.Leg. N°1057	Cubierta	DNI	70230722	INES YESSENIA FERNANDEZ CABRERA	25/10/2021	Indeterminado	S/	5,000.00	S/	5,000.00	S/	4,013.00
9937	0046	004740	ANALISTA	JUNIO 2022	D.Leg. N°1057	Cubierta	DNI	09920871	CARLOS JATUNRUNA HUALLANCA VITERI	25/10/2021	Indeterminado	S/	7,000.00	S/	7,000.00	S/	5,515.30
9938	0046	004784	ANALISTA	JUNIO 2022	D.Leg. N°1057	Cubierta	DNI	45529316	TICA LA ROSA ALARCON	26/10/2021	Indeterminado	S/	6,000.00	S/	6,000.00	S/	4,739.80
9939	0046	004776	ANALISTA	JUNIO 2022	D.Leg. N°1057	Cubierta	DNI	43765508	MANUEL ANGEL LAURA GUZMAN	26/10/2021	Indeterminado	S/	7,000.00	S/	7,000.00	S/	5,553.20
9940	0046	004777	ANALISTA	JUNIO 2022	D.Leg. N°1057	Cubierta	DNI	43854068	EDGARD ALONSO LINARES VASQUEZ	25/10/2021	Indeterminado	S/	7,000.00	S/	7,000.00	S/	5,530.00
9941	0046	004778	ANALISTA	JUNIO 2022	D.Leg. N°1057	Cubierta	DNI	42126648	MIGUEL HUBER MARCELO BALDEON	26/10/2021	Indeterminado	S/	7,000.00	S/	7,000.00	S/	5,506.20
9942	0046	004791	ANALISTA	JUNIO 2022	D.Leg. N°1057	Cubierta	DNI	42292416	EDISON RAUL MAYTA NINAHUAMAN	25/10/2021	Indeterminado	S/	5,000.00	S/	5,000.00	S/	3,933.00
9943	0046	004801	ANALISTA	JUNIO 2022	D.Leg. N°1057	Cubierta	DNI	45612582	VANESSA FIORELLA MELO SUAREZ	26/10/2021	Indeterminado	S/	6,000.00	S/	6,000.00	S/	4,408.71
9944	0046	004803	ANALISTA	JUNIO 2022	D.Leg. N°1057	Cubierta	DNI	07266272	JULIO CESAR MORALES LOPEZ	25/10/2021	Indeterminado	S/	7,000.00	S/	7,000.00	S/	5,509.70

9945	0046	004804	ANALISTA	JUNIO 2022	D.Leg. N°1057	Cubierta	DNI	45038277	EDDIE JACKSON ÑIQUEN RAMOS	26/10/2021	Indeterminado	S/	7,000.00	S/	7,000.00	S/	5,530.00
9946	0046	004785	ANALISTA	JUNIO 2022	D.Leg. N°1057	Cubierta	DNI	29730571	VIVIANA DORIS PINO MESTAS	25/10/2021	Indeterminado	S/	6,000.00	S/	6,000.00	S/	4,815.60
9947	0046	004805	ANALISTA	JUNIO 2022	D.Leg. N°1057	Cubierta	DNI	80197662	PERCY QUISPE HANCCO	26/10/2021	Indeterminado	S/	7,000.00	S/	7,000.00	S/	5,602.10
9948	0046	005098	ANALISTA	JUNIO 2022	D.Leg. N°1057	Cubierta	DNI	46068532	FERNANDO DELGADO ROSALES	25/10/2021	Indeterminado	S/	7,000.00	S/	7,000.00	S/	5,509.70
9949	0046	005102	ASISTENTE	JUNIO 2022	D.Leg. N°1057	Cubierta	DNI	70438921	LISSET CRISTINA PISCOYA SALHUA	25/10/2021	Indeterminado	S/	3,500.00	S/	3,500.00	S/	3,089.10
9950	0046	005103	ASISTENTE	JUNIO 2022	D.Leg. N°1057	Cubierta	DNI	41154888	EDWIN IVAN RAMOS MONTEZA	25/10/2021	28/06/2022	S/	3,500.00	S/	3,266.67	S/	2,830.89
9951	0046	005109	ANALISTA	JUNIO 2022	D.Leg. N°1057	Cubierta	DNI	40116455	SANDY NATHALIE RAMOS ZAVALETA	25/10/2021	8/06/2022	S/	5,000.00	S/	1,150.00	S/	996.59
9952	0046	004969	ANALISTA	JUNIO 2022	D.Leg. N°1057	Cubierta	DNI	47248608	ARACELI GERALDINE UGARTE BASURTO	03/11/2021	30/09/2022	S/	7,500.00	S/	7,500.00	S/	6,006.00
9953	0046	005099	ANALISTA	JUNIO 2022	D.Leg. N°1057	Cubierta	DNI	41363184	NORA ELIZABETH ZUÑIGA RODRIGUEZ	25/10/2021	Indeterminado	S/	7,000.00	S/	7,000.00	S/	5,478.57
9954	0046	005105	SECRETARIA/O	JUNIO 2022	D.Leg. N°1057	Cubierta	DNI	41167035	FELICIA ISABEL ROJAS VALDIVIA	26/10/2021	Indeterminado	S/	3,000.00	S/	2,996.46	S/	2,598.22
9955	0046	005093	ANALISTA	JUNIO 2022	D.Leg. N°1057	Cubierta	DNI	46176055	MARYNES HERENCIA ACUÑA	26/10/2021	Indeterminado	S/	7,000.00	S/	7,000.00	S/	5,602.10
9956	0046	005092	ANALISTA	JUNIO 2022	D.Leg. N°1057	Cubierta	DNI	43639667	JORDAN SEBASTIAN MOTTA CACERES	26/10/2021	Indeterminado	S/	7,000.00	S/	7,000.00	S/	5,506.20
9957	0046	004826	ESPECIALISTA	JUNIO 2022	D.Leg. N°1057	Cubierta	DNI	16750419	MAGALY DEL MILAGRO LOSSIO ANDRADE	27/10/2021	Indeterminado	S/	8,000.00	S/	7,981.67	S/	6,278.38
9958	0046	004822	ESPECIALISTA	JUNIO 2022	D.Leg. N°1057	Cubierta	DNI	09632789	ANA LOURDES NOLASCO CONTRERAS	27/10/2021	Indeterminado	S/	9,000.00	S/	8,876.87	S/	6,917.54
9959	0046	004828	ASISTENTE	JUNIO 2022	D.Leg. N°1057	Cubierta	DNI	09354581	MARIA VICTORIA GARRO PALOMINO	27/10/2021	Indeterminado	S/	3,500.00	S/	3,471.08	S/	3,008.03
9960	0046	004816	ANALISTA	JUNIO 2022	D.Leg. N°1057	Cubierta	DNI	47053304	FELICITAS LINGAN MENDOZA	27/10/2021	Indeterminado	S/	4,500.00	S/	2,734.11	S/	2,406.84
9961	0046	004818	ESPECIALISTA	JUNIO 2022	D.Leg. N°1057	Cubierta	DNI	07713850	BERTHA GISELLA ORTEGA BOCANEGRA	27/10/2021	Indeterminado	S/	9,000.00	S/	9,000.00	S/	7,083.90
9962	0046	004792	ANALISTA	JUNIO 2022	D.Leg. N°1057	Cubierta	DNI	76592532	LITZ ROSITA ROA MERINO	25/10/2021	Indeterminado	S/	5,000.00	S/	5,000.00	S/	4,013.00
9963	0046	004799	ANALISTA	JUNIO 2022	D.Leg. N°1057	Cubierta	DNI	42499262	JAVIER ROJAS TENIO	26/10/2021	Indeterminado	S/	6,000.00	S/	6,000.00	S/	4,801.80
9964	0046	004806	ANALISTA	JUNIO 2022	D.Leg. N°1057	Cubierta	DNI	43506023	ABDON VICENCIO SALDAÑA TINEDO	26/10/2021	Indeterminado	S/	7,000.00	S/	7,000.00	S/	4,965.00
9965	0046	004769	ASISTENTE	JUNIO 2022	D.Leg. N°1057	Cubierta	DNI	47998071	EDERSON NILDO SURJANO PALPA	25/10/2021	Indeterminado	S/	4,000.00	S/	3,998.33	S/	3,528.93
9966	0046	004795	ANALISTA	JUNIO 2022	D.Leg. N°1057	Cubierta	DNI	45732545	ABRAHAM SALOMON ZAMUDIO MENDOZA	26/10/2021	Indeterminado	S/	5,000.00	S/	4,983.68	S/	3,999.90
9967	0046	004808	ANALISTA	JUNIO 2022	D.Leg. N°1057	Cubierta	DNI	42684024	CESAR LUIS RAMOS CUEVA	26/10/2021	Indeterminado	S/	7,000.00	S/	7,000.00	S/	5,618.20
9968	0046	004809	ANALISTA	JUNIO 2022	D.Leg. N°1057	Cubierta	DNI	09614826	JIMMY ALEJANDRO PALOMINO AGUILAR	26/10/2021	Indeterminado	S/	7,000.00	S/	7,000.00	S/	5,605.60
9969	0046	004794	ANALISTA	JUNIO 2022	D.Leg. N°1057	Cubierta	DNI	41091027	ELIDA DIANA TAPIA MARIÑOS	25/10/2021	Indeterminado	S/	5,000.00	S/	4,997.22	S/	4,010.77
9970	0046	004838	ANALISTA	JUNIO 2022	D.Leg. N°1057	Cubierta	DNI	72782446	ANDREA ISABEL TRUJILLO CABRERA	03/11/2021	Indeterminado	S/	7,000.00	S/	7,000.00	S/	5,530.00
9971	0046	004949	ANALISTA	JUNIO 2022	D.Leg. N°1057	Cubierta	DNI	73070510	LUIGI STEVENS CASTRO FUENTES	03/11/2021	Indeterminado	S/	7,000.00	S/	7,000.00	S/	5,397.25
9972	0046	004979	ESPECIALISTA	JUNIO 2022	D.Leg. N°1057	Cubierta	DNI	47151364	KERVY JUNIOR RAMOS ZAPANA	03/11/2021	Indeterminado	S/	9,500.00	S/	9,500.00	S/	7,624.70
9973	0046	004950	ESPECIALISTA	JUNIO 2022	D.Leg. N°1057	Cubierta	DNI	42096560	THAIZ KATHIA PEÑA ZAPATA	03/11/2021	Indeterminado	S/	10,500.00	S/	10,500.00	S/	8,148.02
9974	0046	004986	ESPECIALISTA	JUNIO 2022	D.Leg. N°1057	Cubierta	DNI	40615878	DELISA ELGUERA MORALES	03/11/2021	Indeterminado	S/	11,000.00	S/	11,000.00	S/	8,597.82
9975	0046	002136	ESPECIALISTA	JUNIO 2022	D.Leg. N°1057	Cubierta	DNI	40470133	DAVID MARCELINO YAURIS HUAYTA	02/11/2017	Indeterminado	S/	7,000.00	S/	6,979.58	S/	5,493.63
9976	0046	004858	ANALISTA	JUNIO 2022	D.Leg. N°1057	Cubierta	DNI	45834072	JHAN CARLO VENERO CAMPANA	03/11/2021	Indeterminado	S/	7,500.00	S/	7,500.00	S/	6,019.50
9977	0046	004872	ANALISTA	JUNIO 2022	D.Leg. N°1057	Cubierta	DNI	48896586	NATALIA IRINA ALCOCER ROSALES	03/11/2021	Indeterminado	S/	7,500.00	S/	7,500.00	S/	6,002.25
9978	0046	004873	ANALISTA	JUNIO 2022	D.Leg. N°1057	Cubierta	DNI	41372870	FRAY GABRIEL ANTIVO CALVO	03/11/2021	Indeterminado	S/	7,500.00	S/	7,500.00	S/	6,006.00
9979	0046	004874	ANALISTA	JUNIO 2022	D.Leg. N°1057	Cubierta	DNI	46597463	WILSON ADEMIR ARAGON ALVAREZ	03/11/2021	Indeterminado	S/	7,500.00	S/	7,500.00	S/	6,002.25
9980	0046	004875	ANALISTA	JUNIO 2022	D.Leg. N°1057	Cubierta	DNI	41533232	NANCY MARGOTH BURGA CASTRO	03/11/2021	Indeterminado	S/	7,500.00	S/	7,500.00	S/	6,019.50
9981	0046	004876	ANALISTA	JUNIO 2022	D.Leg. N°1057	Cubierta	DNI	08627548	ROSANA JACQUELINE BUSTOS VILLALOBOS	03/11/2021	Indeterminado	S/	7,500.00	S/	7,500.00	S/	5,759.87
9982	0046	004877	ANALISTA	JUNIO 2022	D.Leg. N°1057	Cubierta	DNI	70141748	ALLYSON STEFANIA CANO CORTEZ	03/11/2021	Indeterminado	S/	7,500.00	S/	7,500.00	S/	5,903.25
9983	0046	004878	ANALISTA	JUNIO 2022	D.Leg. N°1057	Cubierta	DNI	42798395	MARIANELA CHANTA HUANCAS	03/11/2021	Indeterminado	S/	7,500.00	S/	7,500.00	S/	5,562.43
9984	0046	004879	ANALISTA	JUNIO 2022	D.Leg. N°1057	Cubierta	DNI	40539406	SONIA CISNEROS CARDENAS	03/11/2021	Indeterminado	S/	7,500.00	S/	7,500.00	S/	5,892.75
9985	0046	004880	ANALISTA	JUNIO 2022	D.Leg. N°1057	Cubierta	DNI	21072319	MARIA ISABEL CONTRERAS MARTINEZ	03/11/2021	Indeterminado	S/	7,500.00	S/	7,500.00	S/	5,860.00
9986	0046	004881	ANALISTA	JUNIO 2022	D.Leg. N°1057	Cubierta	DNI	46449902	NOHELY PAOLA CUEVA CHAPOÑAN	03/11/2021	Indeterminado	S/	7,500.00	S/	7,500.00	S/	5,834.50
9987	0046	004882	ANALISTA	JUNIO 2022	D.Leg. N°1057	Cubierta	DNI	40180524	ANA CECILIA DAMIAN CUBAS	03/11/2021	Indeterminado	S/	7,500.00	S/	7,500.00	S/	6,019.50
9988	0046	004883	ANALISTA	JUNIO 2022	D.Leg. N°1057	Cubierta	DNI	10681825	NOELIA DAVILA VASQUEZ DE MERINO	08/11/2021	Indeterminado	S/	7,500.00	S/	7,500.00	S/	5,903.25
9989	0046	004884	ANALISTA	JUNIO 2022	D.Leg. N°1057	Cubierta	DNI	44517108	MIRIAN FLORES CARBAJAL	03/11/2021	Indeterminado	S/	7,500.00	S/	7,500.00	S/	5,866.37
9990	0046	004885	ANALISTA	JUNIO 2022	D.Leg. N°1057	Cubierta	DNI	47218437	MARICARMEN GALAN LORO	03/11/2021	Indeterminado	S/	7,500.00	S/	7,500.00	S/	6,019.50
9991	0046	004886	ANALISTA	JUNIO 2022	D.Leg. N°1057	Cubierta	DNI	43420898	PATRICIA ADELAIDA GARCIA MEDINA	03/11/2021	Indeterminado	S/	7,500.00	S/	7,500.00	S/	5,892.75
9992	0046	004887	ANALISTA	JUNIO 2022	D.Leg. N°1057	Cubierta	DNI	48391509	PAUL ALONSO HUERTAS DE LA CRUZ	03/11/2021	Indeterminado	S/	7,500.00	S/	7,500.00	S/	5,925.00
9993	0046	004888	ANALISTA	JUNIO 2022	D.Leg. N°1057	Cubierta	DNI	47541256	LUCIA ANDREA JACAY GARCIA	03/11/2021	Indeterminado	S/	7,500.00	S/	7,500.00	S/	5,909.25
9994	0046	004890	ANALISTA	JUNIO 2022	D.Leg. N°1057	Cubierta	DNI	16003744	KELA KATTY JURADO HINOSTROZA	03/11/2021	Indeterminado	S/	7,500.00	S/	7,500.00	S/	6,019.50
9995	0046	004892	ANALISTA	JUNIO 2022	D.Leg. N°1057	Cubierta	DNI	42465122	ROSARIO DEL PILAR MALLQUI QUISPE	03/11/2021	Indeterminado	S/	7,500.00	S/	7,500.00	S/	6,002.25
9996	0046	004893	ANALISTA	JUNIO 2022	D.Leg. N°1057	Cubierta	DNI	42166415	JAQUELINE MILAGROS MAYMA PALMA	08/11/2021	Indeterminado	S/	7,500.00	S/	7,500.00	S/	6,002.25
9997	0046	004940	ANALISTA	JUNIO 2022	D.Leg. N°1057	Cubierta	DNI	73067208	WILMER BRYAM MONDRAGON OTERO	03/11/2021	Indeterminado	S/	7,500.00	S/	7,500.00	S/	6,019.50
9998	0046	004942	ANALISTA	JUNIO 2022	D.Leg. N°1057	Cubierta	DNI	45237730	NEIDA ELVIA NOLAZCO BRAVO	03/11/2021	Indeterminado	S/	7,500.00	S/	7,500.00	S/	5,899.50
9999	0046	004943	ANALISTA	JUNIO 2022	D.Leg. N°1057	Cubierta	DNI	42307606	NOEMI SOLEDAD ORIHUELA ORBEZO	03/11/2021	Indeterminado	S/	7,500.00	S/	7,500.00	S/	5,795.00
10000	0046	004945	ANALISTA	JUNIO 2022	D.Leg. N°1057	Cubierta	DNI	42405607	LUIS ENRIQUE PEREZ QUISPE	03/11/2021	Indeterminado	S/	7,500.00	S/	7,500.00	S/	5,860.00
10001	0046	004946	ANALISTA	JUNIO 2022	D.Leg. N°1057	Cubierta	DNI	44340300	IVAN MARCO ANTONIO PIZARRO CASTRO	03/11/2021	Indeterminado	S/	7,500.00	S/	7,500.00	S/	6,019.50
10002	0046	004954	ANALISTA	JUNIO 2022	D.Leg. N°1057	Cubierta	DNI	41004836	ROSARIO DEL PILAR POLANCO PORRAS	03/11/2021	Indeterminado	S/	7,500.00	S/	7,500.00	S/	5,892.75
10003	0046	004955	ANALISTA	JUNIO 2022	D.Leg. N°1057	Cubierta	DNI	44647964	ANGELA VALERIA PRIETO MORANTE	03/11/2021	Indeterminado	S/	7,500.00	S/	7,500.00	S/	5,816.76
10004	0046	004956	ANALISTA	JUNIO 2022	D.Leg. N°1057	Cubierta	DNI	42457120	JORGE SAUL QUILLATUPA ASTETE	03/11/2021	Indeterminado	S/	7,500.00	S/	7,500.00	S/	6,019.50

10005	0046	004957	ANALISTA	JUNIO 2022	D.Leg. N°1057	Cubierta	DNI	24006462	CARLOS YOEL QUISPE CANGALAYA	03/11/2021	Indeterminado	S/	7,500.00	S/	7,500.00	S/ 5,998.50
10006	0046	004959	ANALISTA	JUNIO 2022	D.Leg. N°1057	Cubierta	DNI	44932196	MARIO ARNOLD ROJAS MARCA	03/11/2021	Indeterminado	S/	7,500.00	S/	7,500.00	S/ 6,019.50
10007	0046	004962	ANALISTA	JUNIO 2022	D.Leg. N°1057	Cubierta	DNI	46456829	KHATERYN YULYANA ROJAS RIVERA	03/11/2021	Indeterminado	S/	7,500.00	S/	7,500.00	S/ 6,019.50
10008	0046	004963	ANALISTA	JUNIO 2022	D.Leg. N°1057	Cubierta	DNI	45321311	DENISSA ROJAS VALENZUELA	03/11/2021	Indeterminado	S/	7,500.00	S/	7,500.00	S/ 6,019.50
10009	0046	004965	ANALISTA	JUNIO 2022	D.Leg. N°1057	Cubierta	DNI	40474129	MAGALY ROXANA SILVA RAMOS	03/11/2021	Indeterminado	S/	7,500.00	S/	7,500.00	S/ 5,899.50
10010	0046	004966	ANALISTA	JUNIO 2022	D.Leg. N°1057	Cubierta	DNI	41827098	CARLOS GUILLERMO SUAREZ HERNANDEZ	03/11/2021	Indeterminado	S/	7,500.00	S/	7,500.00	S/ 5,954.50
10011	0046	004967	ANALISTA	JUNIO 2022	D.Leg. N°1057	Cubierta	DNI	10409888	NORA AMPARO TACURI MAIHUIRE	03/11/2021	Indeterminado	S/	7,500.00	S/	7,500.00	S/ 5,838.25
10012	0046	004970	ANALISTA	JUNIO 2022	D.Leg. N°1057	Cubierta	DNI	09429103	GRICELDA BRISEIDA VELASQUEZ CONTRERAS	03/11/2021	Indeterminado	S/	7,500.00	S/	7,500.00	S/ 5,954.50
10013	0046	004972	ANALISTA	JUNIO 2022	D.Leg. N°1057	Cubierta	DNI	47245840	INGRID JOHANA VILCHEZ FARRO	03/11/2021	Indeterminado	S/	7,500.00	S/	7,500.00	S/ 6,002.25
10014	0046	004973	ANALISTA	JUNIO 2022	D.Leg. N°1057	Cubierta	DNI	46584564	SADHIT MARILU YARINGAÑO MEDINA	03/11/2021	Indeterminado	S/	7,500.00	S/	7,500.00	S/ 5,998.50
10015	0046	004974	ANALISTA	JUNIO 2022	D.Leg. N°1057	Cubierta	DNI	19082541	MARTHA IRENE ZAVALETA SEGURA	03/11/2021	Indeterminado	S/	7,500.00	S/	7,500.00	S/ 5,937.25
10016	0046	004869	ESPECIALISTA	JUNIO 2022	D.Leg. N°1057	Cubierta	DNI	42338095	RAUL ALEJANDRO LINARES ZORRILLA	03/11/2021	Indeterminado	S/	8,000.00	S/	8,000.00	S/ 6,420.80
10017	0046	005007	ESPECIALISTA	JUNIO 2022	D.Leg. N°1057	Cubierta	DNI	28243870	TANIA CORDOVA YAURI	03/11/2021	Indeterminado	S/	11,000.00	S/	11,000.00	S/ 8,662.82
10018	0046	005033	ASISTENTE	JUNIO 2022	D.Leg. N°1057	Cubierta	DNI	70446114	IVAN FRANKO CRISANTO MEDINA	03/11/2021	Indeterminado	S/	2,500.00	S/	2,500.00	S/ 2,006.50
10019	0046	005045	ANALISTA	JUNIO 2022	D.Leg. N°1057	Cubierta	DNI	46610791	LUZ ESTEPHANIE CANCHIS ESPINOZA	03/11/2021	Indeterminado	S/	7,000.00	S/	6,993.68	S/ 5,597.04
10020	0046	005076	ESPECIALISTA	JUNIO 2022	D.Leg. N°1057	Cubierta	DNI	46588609	EDBER EDER CHAMBILLA BENITO	03/11/2021	Indeterminado	S/	8,000.00	S/	7,938.33	S/ 6,371.30
10021	0046	004895	COORDINADOR	JUNIO 2022	D.Leg. N°1057	Cubierta	DNI	10689714	MARIELLI GUILLIANA BRUNO HONORES	03/11/2021	Indeterminado	S/	11,000.00	S/	11,000.00	S/ 8,534.24
10022	0046	002352	ESPECIALISTA	JUNIO 2022	D.Leg. N°1057	Cubierta	DNI	08145941	GLORIA MARIBEL TRONCOS JULCA	07/01/2021	Indeterminado	S/	10,000.00	S/	10,000.00	S/ 7,434.50
10023	0046	004744	ANALISTA	JUNIO 2022	D.Leg. N°1057	Cubierta	DNI	47301202	KAREN TATIANA DEL AGUILA ORBE	03/11/2021	Indeterminado	S/	5,000.00	S/	5,000.00	S/ 4,001.50
10024	0046	004757	ASISTENTE	JUNIO 2022	D.Leg. N°1057	Cubierta	DNI	41816289	CARLOS ENRIQUE CARDENAS CHUMPITAZ	03/11/2021	Indeterminado	S/	3,500.00	S/	3,500.00	S/ 2,625.37
10025	0046	004758	ASISTENTE	JUNIO 2022	D.Leg. N°1057	Cubierta	DNI	09607519	WILBERT WALTER SALAS EGUSQUIZA	03/11/2021	Indeterminado	S/	3,500.00	S/	3,500.00	S/ 2,754.85
10026	0046	004759	ASISTENTE	JUNIO 2022	D.Leg. N°1057	Cubierta	DNI	40739308	LIZARDO RAUL VILCA TORRES	03/11/2021	Indeterminado	S/	3,500.00	S/	3,481.77	S/ 2,750.60
10027	0046	004750	ESPECIALISTA	JUNIO 2022	D.Leg. N°1057	Cubierta	DNI	10079159	GILBER VILLEGAS LIZANA	03/11/2021	30/06/2022	S/	5,000.00	S/	4,886.81	S/ 3,439.63
10028	0046	004754	TECNICO	JUNIO 2022	D.Leg. N°1057	Cubierta	DNI	47050263	JONATHAN CCAYHUARI CHIPA	03/11/2021	Indeterminado	S/	5,000.00	S/	5,000.00	S/ 4,004.00
10029	0046	004894	COORDINADOR	JUNIO 2022	D.Leg. N°1057	Cubierta	DNI	08724071	HERNAN ARESTEGUI MATUTTI	03/11/2021	Indeterminado	S/	12,000.00	S/	12,000.00	S/ 9,619.72
10030	0046	004747	ESPECIALISTA	JUNIO 2022	D.Leg. N°1057	Cubierta	DNI	40537081	ELVIS ALONSO HUAYTA MILLIO	04/11/2021	Indeterminado	S/	7,000.00	S/	7,000.00	S/ 5,509.70
10031	0046	004748	ESPECIALISTA	JUNIO 2022	D.Leg. N°1057	Cubierta	DNI	44285440	ALEX CERVANTES TARAZONA	03/11/2021	Indeterminado	S/	7,000.00	S/	7,000.00	S/ 5,530.00
10032	0046	004774	ESPECIALISTA	JUNIO 2022	D.Leg. N°1057	Cubierta	DNI	10744347	MARIANO SANTIAGO ALVA REYES	03/11/2021	Indeterminado	S/	7,000.00	S/	6,966.46	S/ 5,571.76
10033	0046	004775	ESPECIALISTA	JUNIO 2022	D.Leg. N°1057	Cubierta	DNI	40846904	CESAR ANTONIO PINEDO SHAPIAMA	03/11/2021	Indeterminado	S/	7,000.00	S/	7,000.00	S/ 5,605.60
10034	0046	004779	ESPECIALISTA	JUNIO 2022	D.Leg. N°1057	Cubierta	DNI	44278752	MIRIAN CONDO SALAS	03/11/2021	Indeterminado	S/	7,000.00	S/	7,000.00	S/ 5,602.10
10035	0046	004780	ESPECIALISTA	JUNIO 2022	D.Leg. N°1057	Cubierta	DNI	42164112	JANS JHONY LINARES BOCANEGRA	03/11/2021	Indeterminado	S/	7,000.00	S/	7,000.00	S/ 5,602.10
10036	0046	005070	ANALISTA	JUNIO 2022	D.Leg. N°1057	Cubierta	DNI	44770558	SHERMELY MOYNA RENDON	03/11/2021	Indeterminado	S/	7,500.00	S/	7,500.00	S/ 5,722.97
10037	0046	004968	ANALISTA	JUNIO 2022	D.Leg. N°1057	Cubierta	DNI	01320018	MERY ISABEL TAPIA QUISPE	03/11/2021	Indeterminado	S/	7,500.00	S/	7,500.00	S/ 5,925.00
10038	0046	004939	ANALISTA	JUNIO 2022	D.Leg. N°1057	Cubierta	DNI	46699667	JONATHAN BORIS DANIEL MELENDREZ DONAYRE	03/11/2021	Indeterminado	S/	7,500.00	S/	7,500.00	S/ 6,002.25
10039	0046	004737	ASESOR	JUNIO 2022	D.Leg. N°1057	Cubierta	DNI	43912543	ROY FRANZ HUARCA GARAY	24/11/2021	Indeterminado	S/	15,600.00	S/	15,600.00	S/ 12,341.68
10040	0046	002466	ESPECIALISTA	JUNIO 2022	D.Leg. N°1057	Cubierta	DNI	40750619	JAMES FRANCISCO HIROYASU TANAKA YZENA	01/10/2020	Indeterminado	S/	10,000.00	S/	9,977.08	S/ 7,351.39
10041	0046	002267	ESPECIALISTA	JUNIO 2022	D.Leg. N°1057	Cubierta	DNI	07925688	YOLANDA HIRACHE ROSAS	22/03/2018	Indeterminado	S/	10,000.00	S/	10,000.00	S/ 7,760.37
10042	0046	002469	ANALISTA	JUNIO 2022	D.Leg. N°1057	Cubierta	DNI	40580455	FRANCISCO LORENZO FIGUEROA CAJAMARCA	06/12/2018	Indeterminado	S/	7,000.00	S/	7,000.00	S/ 5,530.00
10043	0046	001824	ESPECIALISTA	JUNIO 2022	D.Leg. N°1057	Cubierta	DNI	06098879	JUAN ALBERTO MORALES COLQUE	01/06/2017	Indeterminado	S/	7,500.00	S/	7,500.00	S/ 5,941.00
10044	0046	001820	ESPECIALISTA	JUNIO 2022	D.Leg. N°1057	Cubierta	DNI	06086172	MANUEL AUGUSTO OBREGON OSORIO	01/06/2017	Indeterminado	S/	9,500.00	S/	9,500.00	S/ 7,607.60
10045	0046	002454	ESPECIALISTA	JUNIO 2022	D.Leg. N°1057	Cubierta	DNI	10244180	MARISELA DEL PILAR RIVERA HUAMAN	03/12/2018	Indeterminado	S/	12,000.00	S/	12,000.00	S/ 9,625.72
10046	0046	000935	ESPECIALISTA EN FINANZAS	JUNIO 2022	D.Leg. N°1057	Cubierta	DNI	33348333	IVAN WILLIAM SAMANAMUD HERRERA	11/09/2013	Indeterminado	S/	11,000.00	S/	11,000.00	S/ 8,833.32
10047	0046	002050	ANALISTA	JUNIO 2022	D.Leg. N°1057	Cubierta	DNI	42149891	FLORENCIO RODOLFO AGUIRRE VILCA	08/11/2017	Indeterminado	S/	3,000.00	S/	3,000.00	S/ 2,639.40
10048	0046	005008	ESPECIALISTA	JUNIO 2022	D.Leg. N°1057	Cubierta	DNI	09163073	JOSE DE JESUS RODRIGUEZ PORTOCARRERO	14/10/2021	Indeterminado	S/	11,000.00	S/	11,000.00	S/ 10,120.00
10049	0046	003415	COORDINADOR	JUNIO 2022	D.Leg. N°1057	Cubierta	DNI	09513989	SARA YSABEL VASQUEZ CABANILLAS	11/12/2020	Indeterminado	S/	13,500.00	S/	13,500.00	S/ 10,859.02
10050	0046	000881	PROFESIONAL ADMINISTRATIVO	JUNIO 2022	D.Leg. N°1057	Cubierta	DNI	10274553	MARIA DEL CARMEN TEJADA MEZA	08/09/2015	Indeterminado	S/	10,000.00	S/	10,000.00	S/ 6,869.99
10051	0046	004179	COORDINADOR	JUNIO 2022	D.Leg. N°1057	Cubierta	DNI	18172404	CARLOS ZOE VASQUEZ GANOZA	07/01/2021	Indeterminado	S/	13,000.00	S/	13,000.00	S/ 9,846.40
10052	0046	000248	DIRECTOR	JUNIO 2022	D.Leg. N°1057	Cubierta	DNI	10543085	SILVANA PATRICIA ELIAS NARANJO	02/01/2022	Indeterminado	S/	15,600.00	S/	15,600.00	S/ 12,176.00
10053	0046	002644	PROFESIONAL I	JUNIO 2022	D.Leg. N°1057	Cubierta	DNI	10270447	ELEANA NATY CARDENAS SOMOCURCIO	17/02/2020	Indeterminado	S/	12,000.00	S/	12,000.00	S/ 10,975.00
10054	0046	003456	ESPECIALISTA	JUNIO 2022	D.Leg. N°1057	Cubierta	DNI	22506963	OFELIA RUBI ROJAS ZAVALETA	08/01/2021	Indeterminado	S/	10,000.00	S/	10,000.00	S/ 7,341.27
10055	0046	002855	ESPECIALISTA	JUNIO 2022	D.Leg. N°1057	Cubierta	DNI	16656765	JORGE LUIS CHAVEZ YAMUNAQUE	26/12/2019	Indeterminado	S/	14,500.00	S/	14,500.00	S/ 11,478.57
10056	0046	002266	ESPECIALISTA	JUNIO 2022	D.Leg. N°1057	Cubierta	DNI	25595410	PERCY CASTILLO BENITES	22/03/2018	Indeterminado	S/	10,000.00	S/	10,000.00	S/ 7,866.00
10057	0046	004031	ESPECIALISTA EN CONTABILIDAD	JUNIO 2022	D.Leg. N°1057	Cubierta	DNI	09641180	LUIS FELIPE LUJAN ALBURQUEQUE	02/12/2013	Indeterminado	S/	9,500.00	S/	9,500.00	S/ 7,328.32
10058	0046	003423	ESPECIALISTA	JUNIO 2022	D.Leg. N°1057	Cubierta	DNI	07747738	MAURICIO ARTURO ZAPATA RIVERA	25/04/2022	Indeterminado	S/	10,000.00	S/	10,000.00	S/ 7,871.00
10059	0046	000899	ANALISTA	JUNIO 2022	D.Leg. N°1057	Cubierta	DNI	07202800	DORA YOLANDA LLACSA MOLINA	14/02/2014	Indeterminado	S/	8,900.00	S/	8,900.00	S/ 7,127.12
10060	0046	002205	ESPECIALISTA I	JUNIO 2022	D.Leg. N°1057	Cubierta	DNI	09979155	CARLOS MARTIN HUAMAN HUANCAYA	22/06/2018	Indeterminado	S/	12,500.00	S/	12,500.00	S/ 10,063.32
10061	0046	001814	ESPECIALISTA	JUNIO 2022	D.Leg. N°1057	Cubierta	DNI	09583140	NANCY VICTORIA MARIN FIGUEROA	01/06/2017	Indeterminado	S/	7,500.00	S/	7,500.00	S/ 5,154.71
10062	0046	003078	COORDINADOR	JUNIO 2022	D.Leg. N°1057	Cubierta	DNI	08662671	ELARD EDUARDO SALAZAR LA ROSA	13/12/2019	Indeterminado	S/	13,500.00	S/	13,500.00	S/ 10,108.75
10063	0046	004167	ESPECIALISTA	JUNIO 2022	D.Leg. N°1057	Cubierta	DNI	07517226	WALTER ALFREDO PALOMINO CABEZAS	01/10/2020	Indeterminado	S/	12,500.00	S/	12,500.00	S/ 9,458.97
10064	0046	002386	DIRECTOR DE OFICINA	JUNIO 2022	D.Leg. N°1057	Cubierta	DNI	41106501	SANDY FLORES MERINO	18/12/2020	Indeterminado	S/	15,600.00	S/	15,600.00	S/ 12,355.72

10065	0046	000936	PROFESIONAL I	JUNIO 2022	D.Leg. N°1057	Cubierta	DNI	10721453	GIANCARLO BERLANGA ASMAD	10/08/2015	Indeterminado	S/	12,000.00	S/	12,000.00	S/	8,739.82
10066	0046	000229	TECNICO	JUNIO 2022	D.Leg. N°1057	Cubierta	DNI	45359361	EDINSON MAX HUAYTALLA NUÑEZ	11/12/2018	Indeterminado	S/	8,000.00	S/	7,997.22	S/	6,400.18
10067	0046	002641	PROFESIONAL I	JUNIO 2022	D.Leg. N°1057	Cubierta	DNI	07491803	MIGUEL ANGEL RUIZ GUTARRA	02/05/2019	Indeterminado	S/	8,000.00	S/	8,000.00	S/	6,292.80
10068	0046	002458	ESPECIALISTA	JUNIO 2022	D.Leg. N°1057	Cubierta	DNI	16723498	LUIS FABIAN VILLASIS ARBULU	02/05/2019	Indeterminado	S/	9,000.00	S/	9,000.00	S/	6,944.12
10069	0046	005089	EXPERTO	JUNIO 2022	D.Leg. N°1057	Cubierta	DNI	07746980	PATRICIA POW SANG TEJADA	14/10/2021	Indeterminado	S/	14,000.00	S/	14,000.00	S/	11,069.32
10070	0046	001848	ESPECIALISTA	JUNIO 2022	D.Leg. N°1057	Cubierta	DNI	18149317	JUAN JOSE ORIHUELA QUISPE	12/07/2017	Indeterminado	S/	12,000.00	S/	11,991.67	S/	8,791.77
10071	0046	003432	ESPECIALISTA	JUNIO 2022	D.Leg. N°1057	Cubierta	DNI	41727945	ENRIQUE CRISTIAN YALLE ARCE	01/10/2020	Indeterminado	S/	12,000.00	S/	12,000.00	S/	9,653.32
10072	0046	001765	ABOGADO	JUNIO 2022	D.Leg. N°1057	Cubierta	DNI	43020227	JUAN PABLO MIRANDA LEO	06/03/2017	Indeterminado	S/	12,000.00	S/	12,000.00	S/	9,631.72
10073	0046	002669	PROFESIONAL I	JUNIO 2022	D.Leg. N°1057	Cubierta	DNI	40711939	MONICA DEL PILAR GUERRERO ACEVEDO	06/03/2019	Indeterminado	S/	14,500.00	S/	14,449.65	S/	11,438.06
10074	0046	002206	ESPECIALISTA I	JUNIO 2022	D.Leg. N°1057	Cubierta	DNI	10151318	KARLA JENNYPHER AYALA DE LAS CASAS	02/07/2018	Indeterminado	S/	14,000.00	S/	13,944.58	S/	10,865.80
10075	0046	002814	DIRECTOR	JUNIO 2022	D.Leg. N°1057	Cubierta	DNI	09642188	BERTHA PATRICIA ALARCON ALVIZURI	11/10/2019	Indeterminado	S/	15,600.00	S/	15,600.00	S/	12,569.44
10076	0046	004168	ASESOR	JUNIO 2022	D.Leg. N°1057	Cubierta	DNI	09565844	RONAL SANTOS PAREDES VARGAS	06/03/2020	Indeterminado	S/	15,600.00	S/	15,600.00	S/	12,363.52
10077	0046	004165	ASESOR	JUNIO 2022	D.Leg. N°1057	Cubierta	DNI	09393143	INES LIDIA LINARES VIDAL	01/10/2020	Indeterminado	S/	15,600.00	S/	15,600.00	S/	10,731.46
10078	0046	003047	DIRECTOR	JUNIO 2022	D.Leg. N°1057	Cubierta	DNI	09673912	JULIA ROSA ASPILLAGA MONSALVE	09/12/2020	Indeterminado	S/	15,600.00	S/	15,600.00	S/	12,355.72
10079	0046	002055	ESPECIALISTA	JUNIO 2022	D.Leg. N°1057	Cubierta	DNI	70210652	JUAN FRANCISCO MARTIN ARANIBAR ROMERO	25/02/2020	Indeterminado	S/	12,000.00	S/	12,000.00	S/	9,625.72
10080	0046	004980	ESPECIALISTA	JUNIO 2022	D.Leg. N°1057	Cubierta	DNI	43120361	MARIA EDITA TAMAY CIEZA	03/11/2021	Indeterminado	S/	9,500.00	S/	9,500.00	S/	7,463.22
10081	0046	004924	EXPERTO	JUNIO 2022	D.Leg. N°1057	Cubierta	DNI	10345368	CARLOS ALBERTO CALVO RIOS	17/05/2021	31/12/2022	S/	13,500.00	S/	13,500.00	S/	10,665.00
10082	0046	004176	COORDINADOR	JUNIO 2022	D.Leg. N°1057	Cubierta	DNI	06801467	LEONARDO JESS DAKUR DIAZ PALOMINO	06/01/2021	Indeterminado	S/	13,000.00	S/	13,000.00	S/	10,271.82
10083	0046	003409	ANALISTA	JUNIO 2022	D.Leg. N°1057	Cubierta	DNI	08347024	JORGE WILBERTH FLORENCIO ISMODES PALOMINO	11/12/2020	Indeterminado	S/	7,000.00	S/	7,000.00	S/	5,506.20
10084	0046	002333	ESPECIALISTA	JUNIO 2022	D.Leg. N°1057	Cubierta	DNI	25798941	CARLOS ALBERTO RAMOS VASQUEZ	01/10/2020	Indeterminado	S/	13,000.00	S/	13,000.00	S/	10,271.82
10085	0046	002135	ESPECIALISTA	JUNIO 2022	D.Leg. N°1057	Cubierta	DNI	09396423	MARIA SILVIA SORIANO SORIA	27/12/2019	Indeterminado	S/	8,000.00	S/	8,000.00	S/	5,727.66
10086	0046	004997	COORDINADOR	JUNIO 2022	D.Leg. N°1057	Cubierta	DNI	42172357	CECILIA GUMERCINDA VALDIVIA VILCA	14/10/2021	Indeterminado	S/	14,000.00	S/	13,991.25	S/	11,286.14
10087	0046	003402	ESPECIALISTA	JUNIO 2022	D.Leg. N°1057	Cubierta	DNI	45709325	MARVIN PALOMINO GUZMAN	11/12/2020	Indeterminado	S/	9,000.00	S/	9,000.00	S/	7,091.10
10088	0046	000191	PROFESIONAL I	JUNIO 2022	D.Leg. N°1057	Cubierta	DNI	09619826	MIGUEL ENRIQUE DEL RIO PINEDO	13/12/2019	Indeterminado	S/	8,000.00	S/	8,000.00	S/	6,406.40
10089	0046	002660	PROFESIONAL I	JUNIO 2022	D.Leg. N°1057	Cubierta	DNI	42097755	GABRIELA MEDINA CASTAÑEDA	16/10/2019	Indeterminado	S/	13,000.00	S/	13,000.00	S/	10,265.32
10090	0046	002505	COORDINADOR	JUNIO 2022	D.Leg. N°1057	Cubierta	DNI	10267041	BRUNO CHAIHUAQUE DUEÑAS	20/11/2019	Indeterminado	S/	11,000.00	S/	11,000.00	S/	8,662.82
10091	0046	002513	ASESOR	JUNIO 2022	D.Leg. N°1057	Cubierta	DNI	41488877	RICARDO JESUS ROSSI GUADALUPE	03/03/2021	Indeterminado	S/	10,500.00	S/	10,500.00	S/	8,403.15
10092	0046	000262	PROFESIONAL I	JUNIO 2022	D.Leg. N°1057	Cubierta	DNI	45692648	LESLIE GISELL MARY MENDOZA CABRERA	11/12/2020	Indeterminado	S/	9,000.00	S/	9,000.00	S/	7,223.40
10093	0046	003066	ESPECIALISTA	JUNIO 2022	D.Leg. N°1057	Cubierta	DNI	44983318	CINTHY GIULIANNA MORALES DE LOS SANTOS	13/12/2019	Indeterminado	S/	12,000.00	S/	12,000.00	S/	9,467.32
10094	0046	003589	ESPECIALISTA	JUNIO 2022	D.Leg. N°1057	Cubierta	DNI	07513331	YESSICA MABEL SANTILLAN PUERTA	01/12/2020	Indeterminado	S/	13,000.00	S/	13,000.00	S/	10,473.32
10095	0046	001319	ESPECIALISTA	JUNIO 2022	D.Leg. N°1057	Cubierta	DNI	44705345	NATALY YAJAIRA GONZA VIZARRAGA	07/01/2021	Indeterminado	S/	7,000.00	S/	7,000.00	S/	5,605.60
10096	0046	004936	EXPERTO	JUNIO 2022	D.Leg. N°1057	Cubierta	DNI	44323625	SHANIN KARIM MARISÚ CONTRERAS ORELLANA	18/05/2021	Indeterminado	S/	13,200.00	S/	13,200.00	S/	10,426.12
10097	0046	004745	ESPECIALISTA	JUNIO 2022	D.Leg. N°1057	Cubierta	DNI	43961366	YOJANI MALDONADO CULQUIMBOZ	03/11/2021	Indeterminado	S/	7,000.00	S/	7,000.00	S/	5,499.90
10098	0046	005058	ANALISTA	JUNIO 2022	D.Leg. N°1057	Cubierta	DNI	46300168	MARIA FATIMA AZERET ROJAS BOUCHER	03/11/2021	Indeterminado	S/	6,000.00	S/	6,000.00	S/	4,801.80
10099	0046	003474	ESPECIALISTA	JUNIO 2022	D.Leg. N°1057	Cubierta	DNI	00126918	CESAR AUGUSTO USAQUI BARBARAN	02/11/2020	Indeterminado	S/	12,000.00	S/	12,000.00	S/	9,653.32
10100	0046	000313	COORDINADOR	JUNIO 2022	D.Leg. N°1057	Cubierta	DNI	45852320	ALEXANDER CARRANZA MICHAUD	07/01/2021	Indeterminado	S/	12,000.00	S/	12,000.00	S/	9,653.32
10101	0046	000154	DIRECTOR	JUNIO 2022	D.Leg. N°1057	Cubierta	DNI	42555082	GIANCARLO MARTINEZ PANDURO	24/08/2020	Indeterminado	S/	15,600.00	S/	15,600.00	S/	12,569.44
10102	0046	004169	DIRECTOR	JUNIO 2022	D.Leg. N°1057	Cubierta	DNI	07495601	BRUNO ALFONSO VERA SANCHEZ	02/11/2020	31/07/2022	S/	15,600.00	S/	15,600.00	S/	12,363.52
10103	0046	003476	ESPECIALISTA	JUNIO 2022	D.Leg. N°1057	Cubierta	DNI	43929549	LIZETH DEL CARMEN ORELLANA MEDINA	01/03/2021	Indeterminado	S/	12,000.00	S/	12,000.00	S/	9,123.04
10104	0046	002537	ANALISTA	JUNIO 2022	D.Leg. N°1057	Cubierta	DNI	43313983	SARA VICTORIA VELASQUEZ ROJAS	15/03/2021	Indeterminado	S/	7,000.00	S/	7,000.00	S/	5,515.30
10105	0046	002840	ESPECIALISTA	JUNIO 2022	D.Leg. N°1057	Cubierta	DNI	41599253	ENRIQUE JESUS CABRERA GOMEZ	15/03/2021	Indeterminado	S/	9,000.00	S/	8,846.25	S/	6,958.46
10106	0046	004958	ESPECIALISTA	JUNIO 2022	D.Leg. N°1057	Cubierta	DNI	40655163	LIZBETH ZENAIDA ALVARADO AROSTEGUI	18/05/2021	Indeterminado	S/	9,000.00	S/	9,000.00	S/	7,202.70
10107	0046	004929	ASISTENTE	JUNIO 2022	D.Leg. N°1057	Cubierta	DNI	73471179	YUNIOR LUJANO SUAÑA	18/05/2021	Indeterminado	S/	3,500.00	S/	3,500.00	S/	2,809.10
10108	0046	004896	ESPECIALISTA	JUNIO 2022	D.Leg. N°1057	Cubierta	DNI	06180425	CESAR AUGUSTO PAZ FERNANDEZ	18/05/2021	Indeterminado	S/	10,000.00	S/	10,000.00	S/	8,008.00
10109	0046	004909	ASISTENTE	JUNIO 2022	D.Leg. N°1057	Cubierta	DNI	45540609	ANGEL ALBERTO QUINTANA GILES	14/05/2021	Indeterminado	S/	3,500.00	S/	3,490.76	S/	2,745.83
10110	0046	004897	ESPECIALISTA	JUNIO 2022	D.Leg. N°1057	Cubierta	DNI	20087397	MIRIAM ROMERO QUISPE	18/05/2021	30/06/2022	S/	9,500.00	S/	9,500.00	S/	7,477.45
10111	0046	004905	ESPECIALISTA	JUNIO 2022	D.Leg. N°1057	Cubierta	DNI	30647453	TOMAS PEDRO SAMAYANI VILCAHUAMAN	18/05/2021	31/07/2022	S/	9,000.00	S/	9,000.00	S/	7,083.90
10112	0046	004868	ESPECIALISTA	JUNIO 2022	D.Leg. N°1057	Cubierta	DNI	10290708	BERTHA TALITA SOLORZANO PAUCAR	17/05/2021	Indeterminado	S/	10,000.00	S/	10,000.00	S/	7,871.00
10113	0046	004907	ANALISTA	JUNIO 2022	D.Leg. N°1057	Cubierta	DNI	46796570	INGRID LUCIA TASAYCO FELIX	18/05/2021	Indeterminado	S/	7,000.00	S/	7,000.00	S/	5,605.60
10114	0046	004930	ANALISTA	JUNIO 2022	D.Leg. N°1057	Cubierta	DNI	40191882	DENIS DAVID ASTOQUILCA ASTUÑAGUE	18/05/2021	Indeterminado	S/	7,000.00	S/	7,000.00	S/	5,456.30
10115	0046	004932	ASISTENTE	JUNIO 2022	D.Leg. N°1057	Cubierta	DNI	46646660	ERIKA CANDIDA HUARACHI FLORES	17/05/2021	Indeterminado	S/	3,500.00	S/	3,500.00	S/	2,754.85
10116	0046	004923	ANALISTA	JUNIO 2022	D.Leg. N°1057	Cubierta	DNI	44867130	STEFANY MORALES ROJAS	17/05/2021	Indeterminado	S/	7,000.00	S/	7,000.00	S/	5,174.91
10117	0046	004916	ANALISTA	JUNIO 2022	D.Leg. N°1057	Cubierta	DNI	46219667	ELVIS APARCO MARAVI	18/05/2021	Indeterminado	S/	6,000.00	S/	6,000.00	S/	4,801.80
10118	0046	004835	ESPECIALISTA	JUNIO 2022	D.Leg. N°1057	Cubierta	DNI	43206706	EMILY SUSAN SOLIS NUÑEZ	17/05/2021	Indeterminado	S/	8,500.00	S/	8,431.53	S/	6,624.66
10119	0046	004914	ESPECIALISTA	JUNIO 2022	D.Leg. N°1057	Cubierta	DNI	21887307	VANESSA NEITH RAMIREZ PALMA	18/05/2021	Indeterminado	S/	10,000.00	S/	10,000.00	S/	7,871.00
10120	0046	004922	ANALISTA	JUNIO 2022	D.Leg. N°1057	Cubierta	DNI	41480716	FERNANDO ARTEMIO ROJAS TAQUIRE	17/05/2021	Indeterminado	S/	8,000.00	S/	8,000.00	S/	6,292.80
10121	0046	004921	ANALISTA	JUNIO 2022	D.Leg. N°1057	Cubierta	DNI	46369787	ANAPIERINA ANDREA SALAS QUENTA	17/05/2021	Indeterminado	S/	6,000.00	S/	6,000.00	S/	5,284.80
10122	0046	004900	ANALISTA	JUNIO 2022	D.Leg. N°1057	Cubierta	DNI	41608071	IVONNE MYRIAN DUYMOVICH ROJAS	17/05/2021	Indeterminado	S/	4,500.00	S/	4,500.00	S/	3,490.00
10123	0046	004904	ESPECIALISTA	JUNIO 2022	D.Leg. N°1057	Cubierta	DNI	70439564	DANOHELY THAYNA VERA ROMERO	18/05/2021	Indeterminado	S/	9,000.00	S/	9,000.00	S/	7,110.00
10124	0046	005065	ANALISTA	JUNIO 2022	D.Leg. N°1057	Cubierta	DNI	76149336	JESUS MANUEL HIREÑA HUAMANI	01/06/2022	31/05/2022	S/	6,000.00	S/	6,000.00	S/	4,815.60

10125	0046	004926	EXPERTO	JUNIO 2022	D.Leg. N°1057	Cubierta	DNI	41746821	MAGALITH ASTRITH CANO CUSIPAUCAR	18/05/2021	Indeterminado	S/	13,500.00	S/	13,500.00	S/	10,883.32
10126	0046	004862	ANALISTA	JUNIO 2022	D.Leg. N°1057	Cubierta	DNI	42798382	MARITZA ALEJANDRA ARAPA ZAVALETA	15/10/2021	Indeterminado	S/	7,500.00	S/	7,500.00	S/	6,006.00
10127	0046	005084	ASISTENTE	JUNIO 2022	D.Leg. N°1057	Cubierta	DNI	73380371	ANNEL ORIANA ALCANTARA SANCHEZ	15/10/2021	Indeterminado	S/	4,000.00	S/	3,998.33	S/	3,209.06
10128	0046	005003	ESPECIALISTA	JUNIO 2022	D.Leg. N°1057	Cubierta	DNI	45847055	LUIS MANUEL MARTIN AYALA AYALA	13/10/2021	Indeterminado	S/	9,000.00	S/	9,000.00	S/	7,045.00
10129	0046	004850	ANALISTA	JUNIO 2022	D.Leg. N°1057	Cubierta	DNI	10265113	CESAR AUGUSTO BALDEON FUENTES	15/10/2021	30/06/2022	S/	7,500.00	S/	7,500.00	S/	5,899.50
10130	0046	002327	ESPECIALISTA	JUNIO 2022	D.Leg. N°1057	Cubierta	DNI	70313134	IBRAHIM ALONSO BARRIENTOS EGAS	26/04/2022	24/04/2022	S/	11,000.00	S/	11,000.00	S/	8,523.19
10131	0046	004977	ESPECIALISTA	JUNIO 2022	D.Leg. N°1057	Cubierta	DNI	07731657	JORGE MARTIN BASURCO NEUMANN	14/10/2021	Indeterminado	S/	10,000.00	S/	10,000.00	S/	7,866.00
10132	0046	004849	ANALISTA	JUNIO 2022	D.Leg. N°1057	Cubierta	DNI	44266184	DAFNA MARIA BELLO CORREA	15/10/2021	Indeterminado	S/	7,500.00	S/	7,192.89	S/	5,828.44
10133	0046	005040	ANALISTA	JUNIO 2022	D.Leg. N°1057	Cubierta	DNI	70373270	MIGUEL ANGEL BORDA ALBINES	12/10/2021	Indeterminado	S/	5,500.00	S/	5,496.56	S/	4,411.54
10134	0046	005020	ANALISTA	JUNIO 2022	D.Leg. N°1057	Cubierta	DNI	47843254	VENUS HAYDE BORJAS SORIANO	15/10/2021	Indeterminado	S/	6,000.00	S/	6,000.00	S/	4,610.97
10135	0046	005023	ESPECIALISTA	JUNIO 2022	D.Leg. N°1057	Cubierta	DNI	40879159	AQUILES CONTRERAS OJEDA	14/10/2021	Indeterminado	S/	10,500.00	S/	10,499.27	S/	7,732.11
10136	0046	004982	ESPECIALISTA	JUNIO 2022	D.Leg. N°1057	Cubierta	DNI	09760303	JOSE ANTONIO CARRASCO MASCARO	15/10/2021	Indeterminado	S/	10,500.00	S/	10,500.00	S/	8,264.55
10137	0046	004952	ESPECIALISTA	JUNIO 2022	D.Leg. N°1057	Cubierta	DNI	40466125	YUDITH MANUELA CASTILLO SARAVIA	15/10/2021	Indeterminado	S/	11,000.00	S/	10,996.18	S/	8,810.40
10138	0046	004988	ESPECIALISTA	JUNIO 2022	D.Leg. N°1057	Cubierta	DNI	70182299	SOFIA GABRIELA COSQUILLO LAVADO	14/10/2021	Indeterminado	S/	10,000.00	S/	10,000.00	S/	8,026.00
10139	0046	004951	ESPECIALISTA	JUNIO 2022	D.Leg. N°1057	Cubierta	DNI	46081042	RUBEN OMAR ESCOBAR MONTES	15/10/2021	Indeterminado	S/	11,000.00	S/	11,000.00	S/	8,657.32
10140	0046	004976	ESPECIALISTA	JUNIO 2022	D.Leg. N°1057	Cubierta	DNI	10742353	RODICINDA ADELA HERRERA VILLENA	15/10/2021	Indeterminado	S/	11,000.00	S/	11,000.00	S/	7,848.18
10141	0046	004985	ESPECIALISTA	JUNIO 2022	D.Leg. N°1057	Cubierta	DNI	73076754	JAMILA LUCIA PEREZ GONZALES	14/10/2021	Indeterminado	S/	11,000.00	S/	11,000.00	S/	8,813.52
10142	0046	004983	ESPECIALISTA	JUNIO 2022	D.Leg. N°1057	Cubierta	DNI	10676735	MARIELA KELLY PEREZ RAMOS	15/10/2021	Indeterminado	S/	11,000.00	S/	11,000.00	S/	8,517.69
10143	0046	004948	ANALISTA	JUNIO 2022	D.Leg. N°1057	Cubierta	DNI	45282320	CARLOS ENRIQUE RODRIGUEZ MARREROS	14/10/2021	Indeterminado	S/	7,500.00	S/	7,500.00	S/	5,903.25
10144	0046	004938	ESPECIALISTA	JUNIO 2022	D.Leg. N°1057	Cubierta	DNI	41607157	ELIZABETH MARINA ARREDONDO MENDOZA	25/10/2021	Indeterminado	S/	9,500.00	S/	9,495.38	S/	7,473.81
10145	0046	004991	ASISTENTE	JUNIO 2022	D.Leg. N°1057	Cubierta	DNI	42904955	SANDRA GABANCHO VALDERRAMA	22/10/2021	Indeterminado	S/	4,000.00	S/	4,000.00	S/	3,468.40
10146	0046	004990	ESPECIALISTA	JUNIO 2022	D.Leg. N°1057	Cubierta	DNI	43115605	CARMEN ELIZABHET QUISPE YARASCA	25/10/2021	Indeterminado	S/	9,500.00	S/	9,500.00	S/	7,464.15
10147	0046	004992	ANALISTA	JUNIO 2022	D.Leg. N°1057	Cubierta	DNI	47811106	CLAUDIA ARACELI SALINAS HERNANDEZ	25/10/2021	Indeterminado	S/	7,000.00	S/	7,000.00	S/	5,605.60
10148	0046	004861	ANALISTA	JUNIO 2022	D.Leg. N°1057	Cubierta	DNI	40992852	GUILLERMO GIUSSEPPE BRACHO WAGNER	15/10/2021	Indeterminado	S/	7,500.00	S/	7,500.00	S/	5,899.50
10149	0046	004995	ASISTENTE	JUNIO 2022	D.Leg. N°1057	Cubierta	DNI	74708640	ESTEFANY JHULIZA CARRASCO INGA	14/10/2021	Indeterminado	S/	2,500.00	S/	2,500.00	S/	2,206.50
10150	0046	004961	ANALISTA	JUNIO 2022	D.Leg. N°1057	Cubierta	DNI	42952564	JOHEL ISAIAS CHILQUILLO SANTIAGO	15/10/2021	Indeterminado	S/	5,000.00	S/	5,000.00	S/	3,928.50
10151	0046	005012	ESPECIALISTA	JUNIO 2022	D.Leg. N°1057	Cubierta	DNI	21132457	WILY EDUAR CORDOVA SANCHEZ	12/10/2021	Indeterminado	S/	11,000.00	S/	11,000.00	S/	8,690.00
10152	0046	004847	ANALISTA	JUNIO 2022	D.Leg. N°1057	Cubierta	DNI	45500829	GUIDO MAURICIO CORREA MURILLO	15/10/2021	Indeterminado	S/	7,500.00	S/	7,500.00	S/	6,006.00
10153	0046	004860	ANALISTA	JUNIO 2022	D.Leg. N°1057	Cubierta	DNI	70436889	SUSSAN JOANNA ESPINOZA CAMARGO	15/10/2021	Indeterminado	S/	7,500.00	S/	7,500.00	S/	6,019.50
10154	0046	004843	ANALISTA	JUNIO 2022	D.Leg. N°1057	Cubierta	DNI	41707196	ELKA IVETTE LEON NIMA	15/10/2021	Indeterminado	S/	7,500.00	S/	7,500.00	S/	6,002.25
10155	0046	004851	ANALISTA	JUNIO 2022	D.Leg. N°1057	Cubierta	DNI	44009339	CARMELA NATALI LOPEZ HUAMANCAYO	15/10/2021	Indeterminado	S/	7,500.00	S/	7,500.00	S/	5,909.25
10156	0046	004841	ANALISTA	JUNIO 2022	D.Leg. N°1057	Cubierta	DNI	45952748	MARLENY MORENO TORRES	14/10/2021	Indeterminado	S/	7,500.00	S/	7,500.00	S/	6,019.50
10157	0046	005009	ESPECIALISTA	JUNIO 2022	D.Leg. N°1057	Cubierta	DNI	46910154	MARTHA LILIBETH SAAVEDRA CUNYA	15/10/2021	Indeterminado	S/	11,000.00	S/	11,000.00	S/	8,833.32
10158	0046	004856	ANALISTA	JUNIO 2022	D.Leg. N°1057	Cubierta	DNI	70024041	LUIS JESUS ORTEGA DELGADO	14/10/2021	Indeterminado	S/	7,500.00	S/	7,500.00	S/	6,019.50
10159	0046	004840	ANALISTA	JUNIO 2022	D.Leg. N°1057	Cubierta	DNI	24004265	MAHANA PERALTA VALENCIA	15/10/2021	Indeterminado	S/	7,500.00	S/	7,500.00	S/	5,892.75
10160	0046	004848	ANALISTA	JUNIO 2022	D.Leg. N°1057	Cubierta	DNI	31676192	DORA EUGENIA ROSARIO GUERRERO	15/10/2021	Indeterminado	S/	7,500.00	S/	7,500.00	S/	5,892.75
10161	0046	005015	ASISTENTE	JUNIO 2022	D.Leg. N°1057	Cubierta	DNI	72930080	ALVARO MAURICIO FERNANDEZ SALAS	15/10/2021	Indeterminado	S/	4,000.00	S/	4,000.00	S/	3,210.40
10162	0046	005014	ASISTENTE	JUNIO 2022	D.Leg. N°1057	Cubierta	DNI	76347282	JOSE GERARDO MIRANDA LOPEZ	14/10/2021	Indeterminado	S/	4,000.00	S/	4,000.00	S/	3,210.40
10163	0046	005017	ASISTENTE	JUNIO 2022	D.Leg. N°1057	Cubierta	DNI	72271627	BRISAYDA PUMACAJIA CORNEJO	14/10/2021	Indeterminado	S/	4,000.00	S/	4,000.00	S/	3,210.40
10164	0046	005019	ANALISTA	JUNIO 2022	D.Leg. N°1057	Cubierta	DNI	70262109	YASMINE NICOLETTE SANCHEZ LAMAS	14/10/2021	Indeterminado	S/	7,500.00	S/	7,500.00	S/	5,899.50
10165	0046	005087	ASISTENTE	JUNIO 2022	D.Leg. N°1057	Cubierta	DNI	74648044	ANDREA RENATA CARRANZA ACEVEDO	14/10/2021	8/07/2022	S/	4,000.00	S/	3,997.78	S/	3,199.43
10166	0046	005080	ASISTENTE	JUNIO 2022	D.Leg. N°1057	Cubierta	DNI	74300247	JHASMIN DIANA LINA CAMARENA MIRANDA	13/10/2021	Indeterminado	S/	4,000.00	S/	4,000.00	S/	3,210.40
10167	0046	005061	ASISTENTE	JUNIO 2022	D.Leg. N°1057	Cubierta	DNI	47188155	EDITH IRIS CATAMAYO DURAN	13/10/2021	31/07/2022	S/	3,000.00	S/	3,000.00	S/	2,230.37
10168	0046	005057	ASISTENTE	JUNIO 2022	D.Leg. N°1057	Cubierta	DNI	47065479	CAROLINA MAYTE CHAVEZ ZACARIAS	14/10/2021	Indeterminado	S/	3,000.00	S/	3,000.00	S/	2,640.90
10169	0046	005083	ESPECIALISTA	JUNIO 2022	D.Leg. N°1057	Cubierta	DNI	41478583	JOSE ALEJANDRO DIAZ BRAVO	15/10/2021	Indeterminado	S/	10,500.00	S/	10,500.00	S/	8,427.30
10170	0046	005053	ESPECIALISTA	JUNIO 2022	D.Leg. N°1057	Cubierta	DNI	70212686	DANTE EMMANUEL DIAZ RAMIREZ	13/10/2021	Indeterminado	S/	9,000.00	S/	9,000.00	S/	7,223.40
10171	0046	005050	ASISTENTE	JUNIO 2022	D.Leg. N°1057	Cubierta	DNI	74074349	GABRIELA DEL PILAR ELIZALDE LOPEZ	14/10/2021	Indeterminado	S/	4,000.00	S/	4,000.00	S/	3,203.20
10172	0046	005054	ESPECIALISTA	JUNIO 2022	D.Leg. N°1057	Cubierta	DNI	45943056	MARIA DEL CARMEN FLORES MINAYA	13/10/2021	Indeterminado	S/	9,000.00	S/	8,954.37	S/	7,055.14
10173	0046	005042	ANALISTA	JUNIO 2022	D.Leg. N°1057	Cubierta	DNI	45862582	RENZO DOMINGO GAMERO RODRIGUEZ	13/10/2021	Indeterminado	S/	6,000.00	S/	6,000.00	S/	4,804.80
10174	0046	005048	APOYO ADMINISTRATIVO	JUNIO 2022	D.Leg. N°1057	Cubierta	DNI	10648028	SANDRA PAMELA HUAMAN SANCHEZ	14/10/2021	Indeterminado	S/	2,500.00	S/	2,500.00	S/	2,166.50
10175	0046	005062	ANALISTA	JUNIO 2022	D.Leg. N°1057	Cubierta	DNI	46784269	LILIANA ISABEL MACHUCA CHAMPI	15/10/2021	Indeterminado	S/	7,000.00	S/	7,000.00	S/	5,530.00
10176	0046	005059	ANALISTA	JUNIO 2022	D.Leg. N°1057	Cubierta	DNI	75442137	JOSELYNE MILAGROS MALLQUI CUBAS	15/10/2021	Indeterminado	S/	6,000.00	S/	6,000.00	S/	4,804.80
10177	0046	005082	ESPECIALISTA	JUNIO 2022	D.Leg. N°1057	Cubierta	DNI	47637240	ASHLEY BRIGITTE MEZA NUÑEZ	14/10/2021	Indeterminado	S/	10,500.00	S/	10,494.90	S/	8,399.07
10178	0046	005051	ESPECIALISTA	JUNIO 2022	D.Leg. N°1057	Cubierta	DNI	46805312	JOSE ANGEL RAGAS ROJAS	15/10/2021	Indeterminado	S/	8,000.00	S/	7,985.00	S/	6,390.39
10179	0046	005047	ANALISTA	JUNIO 2022	D.Leg. N°1057	Cubierta	DNI	71225358	NATHALY MELISSA SAMANIEGO VELASQUEZ	13/10/2021	Indeterminado	S/	7,000.00	S/	7,000.00	S/	5,602.10
10180	0046	005029	ESPECIALISTA	JUNIO 2022	D.Leg. N°1057	Cubierta	DNI	70440533	JESICA ROCIO MENDOZA OLIVA	12/10/2021	Indeterminado	S/	9,000.00	S/	9,000.00	S/	7,223.40
10181	0046	004998	ESPECIALISTA	JUNIO 2022	D.Leg. N°1057	Cubierta	DNI	16573035	FERNANDO QUIROGA CHERO	12/10/2021	Indeterminado	S/	10,000.00	S/	10,000.00	S/	8,026.00
10182	0046	004865	ANALISTA	JUNIO 2022	D.Leg. N°1057	Cubierta	DNI	46606123	FLOR JOSSELINE RAMIREZ PALOMINO	15/10/2021	Indeterminado	S/	6,000.00	S/	6,000.00	S/	4,804.80
10183	0046	005005	COORDINADOR	JUNIO 2022	D.Leg. N°1057	Cubierta	DNI	48487052	MIGUEL HERMES ANYOSA VELASQUEZ	15/10/2021	Indeterminado	S/	12,500.00	S/	12,500.00	S/	10,040.82
10184	0046	004768	ANALISTA	JUNIO 2022	D.Leg. N°1057	Cubierta	DNI	40240629	ENRIQUE HUGO JIMENEZ TORERO	22/10/2021	Indeterminado	S/	6,500.00	S/	6,448.09	S/	4,720.37

10185	0046	004836	ESPECIALISTA	JUNIO 2022	D.Leg. N°1057	Cubierta	DNI	47596139	NHALIM YURI IPARRAGUIRRE PAREDES	25/10/2021	Indeterminado	S/	8,000.00	S/	7,990.56	S/	6,394.84
10186	0046	005091	ANALISTA	JUNIO 2022	D.Leg. N°1057	Cubierta	DNI	45946425	ANTHONY ROBERT VARGAS TERRONES	25/10/2021	Indeterminado	S/	7,000.00	S/	7,000.00	S/	4,955.35
10187	0046	004742	ASISTENTE	JUNIO 2022	D.Leg. N°1057	Cubierta	DNI	02995405	GEDUARD MARYELO ALEJOS MORA	25/10/2021	Indeterminado	S/	3,500.00	S/	3,500.00	S/	2,809.10
10188	0046	005030	ANALISTA	JUNIO 2022	D.Leg. N°1057	Cubierta	DNI	70442860	JESUS ANDRES LARICO FLORES	28/10/2021	Indeterminado	S/	6,000.00	S/	5,971.67	S/	5,259.84
10189	0046	004853	ANALISTA	JUNIO 2022	D.Leg. N°1057	Cubierta	DNI	46645915	ROMINA ALEJANDRA LOPEZ ESCOBEDO	04/11/2021	Indeterminado	S/	7,500.00	S/	7,500.00	S/	5,866.37
10190	0046	004891	ANALISTA	JUNIO 2022	D.Leg. N°1057	Cubierta	DNI	46943984	WILFREDO JAVIER LINO QUICHE	03/11/2021	Indeterminado	S/	7,500.00	S/	7,500.00	S/	6,002.25
10191	0046	004964	ANALISTA	JUNIO 2022	D.Leg. N°1057	Cubierta	DNI	10886279	JESSICA MABEL SANTOS LUNA	03/11/2021	Indeterminado	S/	7,500.00	S/	7,500.00	S/	5,735.65
10192	0046	004971	ANALISTA	JUNIO 2022	D.Leg. N°1057	Cubierta	DNI	71341643	KEVIN JOSEPH VELIZ CANO	03/11/2021	Indeterminado	S/	7,500.00	S/	7,500.00	S/	6,006.00
10193	0046	005010	ESPECIALISTA	JUNIO 2022	D.Leg. N°1057	Cubierta	DNI	45424714	KATIANA NAHOMI TENORIO CUYUTUPAC	03/11/2021	Indeterminado	S/	11,000.00	S/	11,000.00	S/	8,693.69
10194	0046	004751	ESPECIALISTA	JUNIO 2022	D.Leg. N°1057	Cubierta	DNI	45733699	MAO FRANKLIN CORDOVA MEDINA	08/11/2021	Indeterminado	S/	5,000.00	S/	5,000.00	S/	4,013.00
10195	0046	005068	ANALISTA	JUNIO 2022	D.Leg. N°1057	Cubierta	DNI	40099777	JUAN EDWIN URIBE RUIZ	15/10/2021	Indeterminado	S/	7,500.00	S/	7,500.00	S/	6,019.50
10196	0046	004824	ESPECIALISTA	JUNIO 2022	D.Leg. N°1057	Cubierta	DNI	40882687	JULIA GLADYS ALVAREZ MEDINA	27/10/2021	Indeterminado	S/	9,500.00	S/	9,492.08	S/	7,351.25
10197	0046	004793	ANALISTA	JUNIO 2022	D.Leg. N°1057	Cubierta	DNI	46069661	DHARMY HELLEN SIALER SUYON	26/10/2021	Indeterminado	S/	5,000.00	S/	5,000.00	S/	4,001.50
10198	0046	004796	ANALISTA	JUNIO 2022	D.Leg. N°1057	Cubierta	DNI	47518455	ALEX MAUCAYLLE LEANDRES	26/10/2021	Indeterminado	S/	5,000.00	S/	5,000.00	S/	4,001.50
10199	0046	004817	ANALISTA	JUNIO 2022	D.Leg. N°1057	Cubierta	DNI	43471059	CINTHYA KARINA ANGULO ALLAUJA	03/11/2021	Indeterminado	S/	4,500.00	S/	4,500.00	S/	3,971.70
10200	0046	004815	ANALISTA	JUNIO 2022	D.Leg. N°1057	Cubierta	DNI	08163456	JOANNA MARICELA BERMUDEZ CARBAJAL	03/11/2021	Indeterminado	S/	5,000.00	S/	4,989.24	S/	3,924.54
10201	0046	004821	ESPECIALISTA	JUNIO 2022	D.Leg. N°1057	Cubierta	DNI	40252443	LENKA YELINDA DELGADO VARGAS	03/11/2021	Indeterminado	S/	9,000.00	S/	9,000.00	S/	7,079.40
10202	0046	004829	ANALISTA	JUNIO 2022	D.Leg. N°1057	Cubierta	DNI	43264714	JEAN PIERRE MILLA PORTUGUEZ	03/11/2021	Indeterminado	S/	4,500.00	S/	4,355.31	S/	3,428.07
10203	0046	004827	ESPECIALISTA	JUNIO 2022	D.Leg. N°1057	Cubierta	DNI	43981196	MIGUEL ORIGGI OTINIANO	03/11/2021	Indeterminado	S/	8,000.00	S/	8,000.00	S/	6,320.00
10204	0046	004820	ESPECIALISTA	JUNIO 2022	D.Leg. N°1057	Cubierta	DNI	70815348	CRISTIAN ORIUNDO CARDENAS	03/11/2021	Indeterminado	S/	9,000.00	S/	9,000.00	S/	7,202.70
10205	0046	004814	ANALISTA	JUNIO 2022	D.Leg. N°1057	Cubierta	DNI	70069014	ALFREDO JOSE SOLORZANO CASOS	03/11/2021	Indeterminado	S/	4,500.00	S/	4,484.69	S/	3,591.34
10206	0046	004823	ESPECIALISTA	JUNIO 2022	D.Leg. N°1057	Cubierta	DNI	44442609	DEYSI NITHSI CAMARA SANCHEZ	03/11/2021	Indeterminado	S/	9,500.00	S/	8,004.27	S/	6,785.90
10207	0046	004819	ESPECIALISTA	JUNIO 2022	D.Leg. N°1057	Cubierta	DNI	43792677	SHIRLEY NATALY SAAVEDRA QUIROZ	03/11/2021	Indeterminado	S/	9,000.00	S/	9,000.00	S/	7,110.00
10208	0046	004781	ESPECIALISTA	JUNIO 2022	D.Leg. N°1057	Cubierta	DNI	00515060	NATIVIDAD MUSLAVA MENDOZA CASTRO	03/11/2021	Indeterminado	S/	7,000.00	S/	7,000.00	S/	5,530.00
10209	0046	004987	ESPECIALISTA	JUNIO 2022	D.Leg. N°1057	Cubierta	DNI	43708176	SAMUEL ARTURO BENDEZU JURADO	08/11/2021	Indeterminado	S/	11,000.00	S/	11,000.00	S/	8,613.02
10210	0046	004994	APOYO ADMINISTRATIVO	JUNIO 2022	D.Leg. N°1057	Cubierta	DNI	72644365	ERICK ARTURO MARTINEZ RIVADENEYRA	28/03/2022	Indeterminado	S/	2,500.00	S/	2,500.00	S/	2,002.00
10211	0046	005026	ANALISTA	JUNIO 2022	D.Leg. N°1057	Cubierta	DNI	10742381	LUIS ANTONIO BAZAN LOZANO	28/03/2022	Indeterminado	S/	7,000.00	S/	7,000.00	S/	5,605.60
10212	0046	004741	AUXILIAR	JUNIO 2022	D.Leg. N°1057	Cubierta	DNI	09912386	JOSE YSRAEL CAMPOS HERRERA	22/04/2022	Indeterminado	S/	3,000.00	S/	3,000.00	S/	2,647.80
10213	0046	004845	ANALISTA	JUNIO 2022	D.Leg. N°1057	Cubierta	DNI	47066288	JESUS GUILLERMO CHUNGA VELASQUEZ	25/04/2022	Indeterminado	S/	7,500.00	S/	7,500.00	S/	6,002.25
10214	0046	005013	ESPECIALISTA	JUNIO 2022	D.Leg. N°1057	Cubierta	DNI	07878756	MAXIMO FELIPE VARA FRANCO	27/04/2022	Indeterminado	S/	11,000.00	S/	10,986.25	S/	8,802.26
10215	0046	000517	PROFESIONAL I	JUNIO 2022	D.Leg. N°1057	Cubierta	DNI	46000087	NADIA MABEL VERASTEGUI RODRIGUEZ	28/04/2022	Indeterminado	S/	4,500.00	S/	4,500.00	S/	3,971.70
10216	0046	004813	ESPECIALISTA	JUNIO 2022	D.Leg. N°1057	Cubierta	DNI	47812202	JUNIOR ENCISO HUAMANI	29/04/2022	Indeterminado	S/	9,000.00	S/	9,000.00	S/	7,202.70
10217	0046	002180	ESPECIALISTA	JUNIO 2022	D.Leg. N°1057	Cubierta	DNI	47657636	LENNIN POL AGUILAR ESCOBAR	26/04/2022	Indeterminado	S/	10,000.00	S/	10,000.00	S/	8,003.00
10218	0046	004188	ESPECIALISTA	JUNIO 2022	D.Leg. N°1057	Cubierta	DNI	10053662	CYNTHIA PATRICIA BRICEÑO JIMENEZ	03/05/2022	Indeterminado	S/	9,000.00	S/	9,000.00	S/	7,071.30
10219	0046	005004	ANALISTA	JUNIO 2022	D.Leg. N°1057	Cubierta	DNI	45511757	EDSON NILTON DELGADO GUERRERO	25/05/2022	Indeterminado	S/	7,000.00	S/	7,000.00	S/	5,602.10
10220	0046	002512	ESPECIALISTA	JUNIO 2022	D.Leg. N°1057	Cubierta	DNI	40047277	WILMER ALVARADO YAULILAHUA	26/05/2022	Indeterminado	S/	9,000.00	S/	9,000.00	S/	7,079.40
10221	0046	005034	ESPECIALISTA	JUNIO 2022	D.Leg. N°1057	Cubierta	DNI	46818702	MARY CRIS CUSI PALOMINO	25/05/2022	Indeterminado	S/	8,000.00	S/	8,000.00	S/	6,402.40
10222	0046	004911	ASISTENTE	JUNIO 2022	D.Leg. N°1057	Cubierta	DNI	47706569	KEVIN BRIAN YALLE VALENCIA	30/05/2022	Indeterminado	S/	3,000.00	S/	3,000.00	S/	2,400.90
10223	0046	003427	ESPECIALISTA	JUNIO 2022	D.Leg. N°1057	Cubierta	DNI	45754505	PEDRO JOEL ANTHONY ARENAS MELGAREJO	30/05/2022	Indeterminado	S/	12,000.00	S/	12,000.00	S/	9,631.72
10224	0046	002455	ESPECIALISTA	JUNIO 2022	D.Leg. N°1057	Cubierta	DNI	70660178	JULIO ALFREDO MARROQUIN MINAYA	01/06/2022	Indeterminado	S/	10,000.00	S/	10,000.00	S/	8,008.00
10225	0046	000652	DIRECTOR	JUNIO 2022	D.Leg. N°1057	Cubierta	DNI	25527341	ERLINDA GRAUS GUEVARA	20/11/2019	Indeterminado	S/	15,600.00	S/	15,600.00	S/	13,689.42
10226	0046	004064	ESPECIALISTA	JUNIO 2022	D.Leg. N°1057	Cubierta	DNI	40513969	EMILY JUDITH MERINO CORAL	05/11/2018	Indeterminado	S/	9,500.00	S/	9,500.00	S/	7,193.42
10227	0046	004852	ANALISTA	JUNIO 2022	D.Leg. N°1057	Cubierta	DNI	40441018	BENJAMIN MARTINEZ ISUIZA	15/10/2021	30/06/2022	S/	7,500.00	S/	7,500.00	S/	5,892.75
10228	0046	000135	PROFESIONAL I	JUNIO 2022	D.Leg. N°1057	Cubierta	DNI	40067562	MARCOS JONATHAN FERNANDEZ HIDALGO	08/01/2021	Indeterminado	S/	6,000.00	S/	6,000.00	S/	4,798.80
10229	0046	004102	ESPECIALISTA	JUNIO 2022	D.Leg. N°1057	Cubierta	DNI	40905662	JENNIFER HARO ROMERO	23/09/2019	Indeterminado	S/	9,500.00	S/	9,500.00	S/	7,477.45
10230	0046	004100	ESPECIALISTA	JUNIO 2022	D.Leg. N°1057	Cubierta	DNI	40952793	DANIEL ANTONIO ALATA QUISPE	23/09/2019	Indeterminado	S/	8,500.00	S/	8,475.80	S/	6,667.07
10231	0046	002461	ESPECIALISTA	JUNIO 2022	D.Leg. N°1057	Cubierta	DNI	40765904	ROLANDO MANUEL POLO GOMEZ	06/03/2019	Indeterminado	S/	9,000.00	S/	9,000.00	S/	7,083.90
10232	0046	000467	AUDITOR CONTABLE	JUNIO 2022	D.Leg. N°1057	Cubierta	DNI	41022412	JUAN CARLOS CASTILLO SALAS	01/10/2020	Indeterminado	S/	3,500.00	S/	3,477.40	S/	3,061.15
10233	0046	004902	ESPECIALISTA	JUNIO 2022	D.Leg. N°1057	Cubierta	DNI	44007778	HUGO FUENTES DAVILA ANGELES	14/05/2021	Indeterminado	S/	10,500.00	S/	10,500.00	S/	8,408.40
10234	0046	002008	ASISTENTE	JUNIO 2022	D.Leg. N°1057	Cubierta	DNI	46089346	HENRY ALEJANDRO GAMARRA VALVERDE	01/10/2019	Indeterminado	S/	3,000.00	S/	3,000.00	S/	2,501.27
10235	0046	004786	ASISTENTE	JUNIO 2022	D.Leg. N°1057	Cubierta	DNI	47751594	WAGNER SAMIR GUERREROS RAMOS	25/10/2021	Indeterminado	S/	4,000.00	S/	4,000.00	S/	3,201.20
10236	0046	002671	ESPECIALISTA	JUNIO 2022	D.Leg. N°1057	Cubierta	DNI	42153040	BAUDELIO ROSADO ARTICA	01/07/2019	Indeterminado	S/	8,000.00	S/	8,000.00	S/	6,069.85
10237	0046	004077	ANALISTA	JUNIO 2022	D.Leg. N°1057	Cubierta	DNI	46345992	JEAN MARCO MARTIN CUENCA PORTOCARRERO	11/01/2021	Indeterminado	S/	6,000.00	S/	6,000.00	S/	4,815.60
10238	0046	005075	ANALISTA	JUNIO 2022	D.Leg. N°1057	Cubierta	DNI	47482461	CELESTINA MILAGROS EVANGELISTA UZURRIAGA	15/10/2021	Indeterminado	S/	7,500.00	S/	7,500.00	S/	6,006.00
10239	0046	004137	ANALISTA	JUNIO 2022	D.Leg. N°1057	Cubierta	DNI	72709964	NATALY JOSEFINA ROMERO LA TORRE	11/01/2021	Indeterminado	S/	7,000.00	S/	7,000.00	S/	5,250.72
10240	0046	002141	OPERADOR DE EQUIPO	JUNIO 2022	D.Leg. N°1057	Cubierta	DNI	46682291	LIZ BELLA CALDERON DAVILA	02/11/2017	Indeterminado	S/	2,000.00	S/	2,000.00	S/	1,761.60
10241	0046	002517	ANALISTA	JUNIO 2022	D.Leg. N°1057	Cubierta	DNI	70683646	DAHYANE JESSY QUINTEROS JULCAPOMA	01/10/2020	Indeterminado	S/	6,000.00	S/	6,000.00	S/	4,594.65
10242	0046	001642	OFICINISTA	JUNIO 2022	D.Leg. N°1057	Cubierta	DNI	46820257	FAUSTO PICON HILARIO	06/12/2016	Indeterminado	S/	3,000.00	S/	3,000.00	S/	2,642.40
10243	0046	002625	PROFESIONAL I	JUNIO 2022	D.Leg. N°1057	Cubierta	DNI	70277710	ISAIAS SANTIAGO QUISPE MARTINEZ	08/05/2019	Indeterminado	S/	6,000.00	S/	6,000.00	S/	5,202.60
10244	0046	004059	ASISTENTE JUNIOR	JUNIO 2022	D.Leg. N°1057	Cubierta	DNI	45391976	SUSAN INGRID CORNEJO CONDOR	01/12/2017	Indeterminado	S/	3,500.00	S/	3,500.00	S/	2,943.17

10245	0046	002114	TECNICO	JUNIO 2022	D.Leg. N°1057	Cubierta	DNI	47839149	FAURA SILENI ESPINOZA BALLARDO	11/01/2021	Indeterminado	S/	3,000.00	S/	3,000.00	S/	2,640.90
10246	0046	002675	ANALISTA	JUNIO 2022	D.Leg. N°1057	Cubierta	DNI	10629575	ELBA VILLANUEVA RIVERA	26/12/2019	Indeterminado	S/	6,500.00	S/	6,500.00	S/	5,135.00
10247	0046	001644	ESPECIALISTA	JUNIO 2022	D.Leg. N°1057	Cubierta	DNI	40667997	OSCAR FIDEL GILMALCA PALACIOS	11/10/2016	Indeterminado	S/	6,000.00	S/	6,000.00	S/	4,719.60
10248	0046	002465	ASISTENTE	JUNIO 2022	D.Leg. N°1057	Cubierta	DNI	40554801	KENDY BRIGITTE OCOLA AGÜERO	22/01/2020	Indeterminado	S/	3,000.00	S/	3,000.00	S/	2,642.40
10249	0046	002334	ESPECIALISTA	JUNIO 2022	D.Leg. N°1057	Cubierta	DNI	42596515	JAHAIRA ANALI NAVARRO PALLIN	10/07/2018	Indeterminado	S/	10,000.00	S/	10,000.00	S/	7,866.00
10250	0046	002828	ESPECIALISTA	JUNIO 2022	D.Leg. N°1057	Cubierta	DNI	41955125	ANITA MATOS BARRIONUEVO	03/08/2020	Indeterminado	S/	10,000.00	S/	10,000.00	S/	7,698.76
10251	0046	000071	PROFESIONAL I	JUNIO 2022	D.Leg. N°1057	Cubierta	DNI	43492848	MANUEL JESUS LANDA ROJAS	14/03/2014	Indeterminado	S/	5,000.00	S/	5,000.00	S/	3,933.00
10252	0046	000805	PROFESIONAL DE APOYO	JUNIO 2022	D.Leg. N°1057	Cubierta	DNI	44547146	MAYNOR JACK MORALES TOCTO	11/12/2015	Indeterminado	S/	7,000.00	S/	7,000.00	S/	5,366.57
10253	0046	002628	PROFESIONAL I	JUNIO 2022	D.Leg. N°1057	Cubierta	DNI	43633502	VANESSA OLAECHEA VALDIVIA	22/04/2019	Indeterminado	S/	7,000.00	S/	7,000.00	S/	5,506.20
10254	0046	001522	ESPECIALISTA	JUNIO 2022	D.Leg. N°1057	Cubierta	DNI	43427158	JAVIER AGUSTO CRESPO CCERHUAYO	01/10/2020	Indeterminado	S/	2,800.00	S/	2,800.00	S/	2,426.48
10255	0046	001914	ASISTENTE	JUNIO 2022	D.Leg. N°1057	Cubierta	DNI	46084668	SERGIO STEFANO PEÑALOZA GUTIERREZ	01/09/2017	Indeterminado	S/	2,000.00	S/	1,995.28	S/	1,735.89
10256	0046	002269	ESPECIALISTA	JUNIO 2022	D.Leg. N°1057	Cubierta	DNI	42838628	DIANA LIZET ORTEGA SUAREZ	22/03/2018	Indeterminado	S/	8,500.00	S/	8,500.00	S/	6,806.80
10257	0046	002651	PROFESIONAL I	JUNIO 2022	D.Leg. N°1057	Cubierta	DNI	43280320	EDY DIAZ ROJAS	02/05/2019	Indeterminado	S/	4,000.00	S/	4,000.00	S/	3,323.17
10258	0046	004008	ESPECIALISTA	JUNIO 2022	D.Leg. N°1057	Cubierta	DNI	41853412	SINTHIA ANGELA MENDIVIL MONTAÑEZ	20/12/2018	Indeterminado	S/	8,500.00	S/	8,459.86	S/	6,774.65
10259	0046	004101	ANALISTA	JUNIO 2022	D.Leg. N°1057	Cubierta	DNI	46233217	PIERINA PATRICIA PISCONTE CAMPOS	23/09/2019	Indeterminado	S/	5,000.00	S/	4,972.22	S/	3,851.07
10260	0046	004112	ESPECIALISTA	JUNIO 2022	D.Leg. N°1057	Cubierta	DNI	46090713	JULISSA MILAGROS MEDINA RAMOS	23/09/2019	Indeterminado	S/	9,500.00	S/	9,465.03	S/	7,153.17
10261	0046	005079	COORDINADOR	JUNIO 2022	D.Leg. N°1057	Cubierta	DNI	46393213	NAIRA ROMINA AIMEÉ MANGA CAMBRÍA	01/06/2022	Indeterminado	S/	12,000.00	S/	12,000.00	S/	9,631.72
10262	0046	004111	ESPECIALISTA	JUNIO 2022	D.Leg. N°1057	Cubierta	DNI	45035968	DANTE ALEJANDRO CAMARENA CARLOS	13/07/2020	Indeterminado	S/	8,500.00	S/	8,500.00	S/	6,550.72
10263	0046	002081	ANALISTA	JUNIO 2022	D.Leg. N°1057	Cubierta	DNI	70438064	ANGELA GANNINE ARRUNATEGUI BURGOS	21/12/2017	Indeterminado	S/	6,000.00	S/	6,000.00	S/	4,662.17
10264	0046	003447	ESPECIALISTA	JUNIO 2022	D.Leg. N°1057	Cubierta	DNI	41725920	DANIEL HERMOGENES CHOQUEÑA HUAMANI	08/01/2021	Indeterminado	S/	10,000.00	S/	10,000.00	S/	7,578.38
10265	0046	004133	ANALISTA	JUNIO 2022	D.Leg. N°1057	Cubierta	DNI	70055769	FELICITA ROXANNA CORTEZ CARNERO	11/01/2021	Indeterminado	S/	7,000.00	S/	7,000.00	S/	5,198.56
10266	0046	004089	ANALISTA	JUNIO 2022	D.Leg. N°1057	Cubierta	DNI	43769631	CYNTHIA PATRICIA OYOLA LAZARO	13/07/2020	Indeterminado	S/	7,000.00	S/	7,000.00	S/	5,366.57
10267	0046	005108	ANALISTA	JUNIO 2022	D.Leg. N°1057	Cubierta	DNI	42195190	VICTORIA RUMALDA REYES PUCHURI	25/10/2021	Indeterminado	S/	7,000.00	S/	7,000.00	S/	5,506.20
10268	0046	004831	ESPECIALISTA	JUNIO 2022	D.Leg. N°1057	Cubierta	DNI	43547100	ERIKA GUADALUPE TUESTA VELA	26/10/2021	31/12/2022	S/	10,500.00	S/	10,498.54	S/	8,407.24
10269	0046	004076	ESPECIALISTA	JUNIO 2022	D.Leg. N°1057	Cubierta	DNI	45870425	VICTOR ANDRES FERNANDEZ MURO	02/05/2019	Indeterminado	S/	9,000.00	S/	9,000.00	S/	7,207.20
10270	0046	004122	ANALISTA	JUNIO 2022	D.Leg. N°1057	Cubierta	DNI	70432810	KATHERINE MARISOL MUÑOZ ORTEGA	13/07/2020	Indeterminado	S/	7,000.00	S/	7,000.00	S/	5,462.47
10271	0046	001922	ANALISTA	JUNIO 2022	D.Leg. N°1057	Cubierta	DNI	43020392	ERMELINDA COLORADO PACHACAMA	09/08/2017	Indeterminado	S/	7,500.00	S/	7,500.00	S/	6,006.00
10272	0046	005027	ANALISTA	JUNIO 2022	D.Leg. N°1057	Cubierta	DNI	72491843	MIRIAN ELENA ROJAS SANCHEZ	13/10/2021	Indeterminado	S/	7,000.00	S/	7,000.00	S/	5,462.47
10273	0046	005024	ESPECIALISTA	JUNIO 2022	D.Leg. N°1057	Cubierta	DNI	72802890	ROSANGELA ZAVALA LAZARO	15/10/2021	Indeterminado	S/	10,000.00	S/	10,000.00	S/	8,003.00
10274	0046	001011	AUXILIAR DE SISTEMAS	JUNIO 2022	D.Leg. N°1057	Cubierta	DNI	45496023	WILSON ANSELMO AVILA ROMERO	11/12/2020	Indeterminado	S/	5,000.00	S/	5,000.00	S/	4,193.37
10275	0046	004944	ANALISTA	JUNIO 2022	D.Leg. N°1057	Cubierta	DNI	71839291	DIORI VIRMAC ORTIZ CONTRERAS	03/11/2021	Indeterminado	S/	7,500.00	S/	7,500.00	S/	6,019.50
10276	0046	005044	ANALISTA	JUNIO 2022	D.Leg. N°1057	Cubierta	DNI	47875619	KEVIN EDWARD RODRIGUEZ ORELLANA	28/03/2022	24/03/2022	S/	6,000.00	S/	5,979.17	S/	4,798.88
10277	0046	001625	ESPECIALISTA	JUNIO 2022	D.Leg. N°1057	Cubierta	DNI	47836596	PAUL ALEXANDER MENDOZA TORRES	16/12/2016	Indeterminado	S/	5,000.00	S/	4,982.29	S/	3,989.82
10278	0046	004062	ASISTENTE JUNIOR	JUNIO 2022	D.Leg. N°1057	Cubierta	DNI	45423292	DOMINGO ENRIQUE MENDEZ MELLISHO	15/03/2018	Indeterminado	S/	3,500.00	S/	3,500.00	S/	2,802.80
10279	0046	004138	ANALISTA	JUNIO 2022	D.Leg. N°1057	Cubierta	DNI	46917422	EMILIO SAMUEL MEJIA VILCHEZ	11/01/2021	Indeterminado	S/	7,000.00	S/	6,962.57	S/	4,987.89
10280	0046	004124	ANALISTA	JUNIO 2022	D.Leg. N°1057	Cubierta	DNI	47011800	FLORIAN ROBERTO CURASI CUTIPA	13/07/2020	Indeterminado	S/	7,000.00	S/	6,991.74	S/	5,598.98
10281	0046	002484	ANALISTA	JUNIO 2022	D.Leg. N°1057	Cubierta	DNI	45169142	CHRISTIAN ORLANDO BARTRA MERINO	08/01/2021	Indeterminado	S/	6,500.00	S/	6,499.10	S/	5,064.85
10282	0046	002131	ASISTENTE	JUNIO 2022	D.Leg. N°1057	Cubierta	DNI	47006062	ANTHONNY CESAR ROMERO GRANDA	01/07/2019	Indeterminado	S/	4,000.00	S/	4,000.00	S/	3,146.40
10283	0046	005041	ANALISTA	JUNIO 2022	D.Leg. N°1057	Cubierta	DNI	46991583	MARCOS ANTONIO GARCIA SEGURA	12/10/2021	Indeterminado	S/	6,500.00	S/	6,500.00	S/	5,116.15
10284	0046	002453	SECRETARIA/O I	JUNIO 2022	D.Leg. N°1057	Cubierta	DNI	45483156	JHON PAUL OBREGON PELAEZ	06/12/2018	Indeterminado	S/	3,500.00	S/	3,500.00	S/	3,081.05
10285	0046	001880	TECNICO ADMINISTRATIVO	JUNIO 2022	D.Leg. N°1057	Cubierta	DNI	42746532	DIANA MIRIAM VIDAL ORCON	02/11/2017	Indeterminado	S/	2,800.00	S/	1,056.47	S/	930.54
10286	0046	002116	ASISTENTE	JUNIO 2022	D.Leg. N°1057	Cubierta	DNI	48111673	DIANA LUZ BOLIVAR PAREDES	04/12/2017	Indeterminado	S/	3,500.00	S/	3,500.00	S/	2,802.80
10287	0046	003588	ANALISTA	JUNIO 2022	D.Leg. N°1057	Cubierta	DNI	73046200	OMAR JESUS AGUILAR DUAREZ	10/12/2020	Indeterminado	S/	5,000.00	S/	5,000.00	S/	3,594.08
10288	0046	004118	ASISTENTE	JUNIO 2022	D.Leg. N°1057	Cubierta	DNI	70007421	CRISTIAN ANDREE SAUCEDO FLORES	02/03/2020	Indeterminado	S/	2,500.00	S/	2,500.00	S/	2,066.87
10289	0046	002770	ASISTENTE	JUNIO 2022	D.Leg. N°1057	Cubierta	DNI	46567617	VALERY MARIA QUIJANO BRAVO	04/11/2019	Indeterminado	S/	3,000.00	S/	3,000.00	S/	2,639.40
10290	0046	005060	ANALISTA	JUNIO 2022	D.Leg. N°1057	Cubierta	DNI	71311559	MIGUEL ANGEL AYALA RAMOS	12/10/2021	Indeterminado	S/	6,500.00	S/	6,500.00	S/	5,216.90
10291	0046	002633	PROFESIONAL ASISTENTE I	JUNIO 2022	D.Leg. N°1057	Cubierta	DNI	44260024	BRIGITTE MARIEL FLORES MENDEZ	01/04/2019	Indeterminado	S/	3,000.00	S/	3,000.00	S/	2,640.90
10292	0046	002626	PROFESIONAL ASISTENTE I	JUNIO 2022	D.Leg. N°1057	Cubierta	DNI	45474986	LUIS ENRIQUE MARIN PURIS	01/04/2019	Indeterminado	S/	3,500.00	S/	3,500.00	S/	2,802.80
10293	0046	002728	ANALISTA	JUNIO 2022	D.Leg. N°1057	Cubierta	DNI	47591180	JESSICA KATHERINE COLINA PALOMINO	06/08/2019	Indeterminado	S/	3,000.00	S/	3,000.00	S/	2,642.40
10294	0046	003039	ASISTENTE	JUNIO 2022	D.Leg. N°1057	Cubierta	DNI	47271924	ROXANA CORONEL SANTACRUZ	01/06/2020	Indeterminado	S/	2,500.00	S/	2,500.00	S/	2,066.87
10295	0046	002738	ANALISTA	JUNIO 2022	D.Leg. N°1057	Cubierta	DNI	40513598	MILTON ARTURO HUANCARE MEDINA	21/08/2019	Indeterminado	S/	3,500.00	S/	3,500.00	S/	2,802.80
10296	0046	004095	ANALISTA	JUNIO 2022	D.Leg. N°1057	Cubierta	DNI	47541498	DIEGO ALFONSO CHAUPIS PAJUELO	13/07/2020	Indeterminado	S/	7,000.00	S/	7,000.00	S/	5,605.60
10297	0046	003995	ASISTENTE	JUNIO 2022	D.Leg. N°1057	Cubierta	DNI	70580695	NAPOLEON EDUARDO AGUILAR CUARESMAYO	02/05/2019	Indeterminado	S/	3,500.00	S/	3,500.00	S/	2,802.80
10298	0046	002769	ASISTENTE	JUNIO 2022	D.Leg. N°1057	Cubierta	DNI	72535955	BRIAN JULIO ENRIQUE FERNANDEZ OREJON	04/11/2019	Indeterminado	S/	3,000.00	S/	2,996.25	S/	2,644.49
10299	0046	003052	ANALISTA	JUNIO 2022	D.Leg. N°1057	Cubierta	DNI	70665559	MACOL MILAGROS DOMINGUEZ BUSTAMAMTE	11/12/2020	Indeterminado	S/	4,500.00	S/	4,500.00	S/	3,603.60
10300	0046	005101	ASISTENTE	JUNIO 2022	D.Leg. N°1057	Cubierta	DNI	72566329	BETSY PEÑA APAZA	25/10/2021	Indeterminado	S/	3,500.00	S/	3,494.41	S/	3,084.17
10301	0046	002481	ASISTENTE	JUNIO 2022	D.Leg. N°1057	Cubierta	DNI	47389630	FRANCIS CAROLINA FREITAS DIESTRA	03/12/2018	Indeterminado	S/	3,000.00	S/	3,000.00	S/	2,312.01
10302	0046	004797	ANALISTA	JUNIO 2022	D.Leg. N°1057	Cubierta	DNI	48332475	JANETH RUTH CHUMIOQUE CATACHURA	26/10/2021	Indeterminado	S/	5,000.00	S/	5,000.00	S/	4,013.00
10303	0046	001036	PROFESIONAL ADMINISTRATIVO	JUNIO 2022	D.Leg. N°1057	Cubierta	DNI	48069924	ARQUIMEDES CLAUDIO LARRAGAN CHAMORRO	06/01/2021	Indeterminado	S/	5,000.00	S/	5,000.00	S/	4,004.00
10304	0046	004056	OPERADOR DE CENTRAL TELEFONICA	JUNIO 2022	D.Leg. N°1057	Cubierta	DNI	72896736	JOSELYN FIORELLA GUARDAMINO ARRIOLA	01/08/2017	Indeterminado	S/	2,000.00	S/	1,909.44	S/	1,527.21

10305	0046	002689	ANALISTA	JUNIO 2022	D.Leg. N°1057	Cubierta	DNI	73618895	JULISSA LLACCTARIMAY SANCHEZ	01/10/2020	30/06/2022	S/	5,000.00	S/	5,000.00	S/	4,004.00
10306	0046	005104	ASISTENTE	JUNIO 2022	D.Leg. N°1057	Cubierta	DNI	46935000	SHEYLA MELISSA OSCCO CALLE	26/10/2021	Indeterminado	S/	3,500.00	S/	3,500.00	S/	2,802.80
10307	0046	005106	ASISTENTE	JUNIO 2022	D.Leg. N°1057	Cubierta	DNI	45447173	YORKA KENET MENDIVIL MONTAÑEZ	26/10/2021	Indeterminado	S/	3,500.00	S/	3,500.00	S/	3,089.10
10308	0046	005069	ANALISTA	JUNIO 2022	D.Leg. N°1057	Cubierta	DNI	46330743	LUIS SATURNINO HERRERA PALOMINO	03/11/2021	31/12/2022	S/	7,500.00	S/	7,500.00	S/	6,006.00
10309	0046	002772	ANALISTA	JUNIO 2022	D.Leg. N°1057	Cubierta	DNI	47480042	JILARRY MILAGROS ESTEBAN SANCHEZ	05/11/2019	30/06/2022	S/	5,000.00	S/	5,000.00	S/	4,004.00
10310	0046	002338	ANALISTA	JUNIO 2022	D.Leg. N°1057	Cubierta	DNI	73244244	IRENE VICTORIA QUISPE ZAVALA	01/12/2020	Indeterminado	S/	6,000.00	S/	6,000.00	S/	4,804.80
10311	0046	002499	ANALISTA	JUNIO 2022	D.Leg. N°1057	Cubierta	DNI	47901067	DAYANA LIZBETH CUBA GALLARDO	02/03/2021	Indeterminado	S/	6,000.00	S/	5,994.58	S/	4,800.45
10312	0046	004889	ANALISTA	JUNIO 2022	D.Leg. N°1057	Cubierta	DNI	76523691	MARTHA JULIAN YPARRAGUIRRE	03/11/2021	Indeterminado	S/	7,500.00	S/	7,500.00	S/	6,019.50
10313	0046	005046	ANALISTA	JUNIO 2022	D.Leg. N°1057	Cubierta	DNI	47361768	ROCIO DEL PILAR SALAZAR GILES	12/10/2021	Indeterminado	S/	7,000.00	S/	7,000.00	S/	5,618.20
10314	0046	003043	ANALISTA	JUNIO 2022	D.Leg. N°1057	Cubierta	DNI	72491184	HAMALI ESTRELLA GOMEZ GALINDO	01/10/2020	Indeterminado	S/	4,000.00	S/	4,000.00	S/	3,160.00
10315	0046	004766	ASISTENTE	JUNIO 2022	D.Leg. N°1057	Cubierta	DNI	08166002	EDGAR AGUILAR PEREZ	26/10/2021	Indeterminado	S/	4,000.00	S/	4,000.00	S/	3,148.40
10316	0046	002477	ASISTENTE	JUNIO 2022	D.Leg. N°1057	Cubierta	DNI	70071761	KELY LIZBERLIN ZORRILLA MARURI	11/12/2020	Indeterminado	S/	2,500.00	S/	2,500.00	S/	1,235.24
10317	0046	001438	ESPECIALISTA	JUNIO 2022	D.Leg. N°1057	Cubierta	DNI	71273826	ROCIO DEL PILAR TORRES FARROMEQUE	07/01/2021	Indeterminado	S/	3,000.00	S/	3,000.00	S/	2,407.80
10318	0046	002142	ANALISTA	JUNIO 2022	D.Leg. N°1057	Cubierta	DNI	70858410	HANNEL LUCIA OROSCO MARTINEZ	08/01/2021	Indeterminado	S/	5,000.00	S/	5,000.00	S/	4,004.00
10319	0046	004764	ASISTENTE	JUNIO 2022	D.Leg. N°1057	Cubierta	DNI	45440504	WILLINHTON WALTER DE LA CRUZ PINEDO	22/10/2021	Indeterminado	S/	4,000.00	S/	3,952.78	S/	3,122.70
10320	0046	004085	ANALISTA	JUNIO 2022	D.Leg. N°1057	Cubierta	DNI	42712128	MARIBEL RUIZ CASTELLANOS	13/07/2020	Indeterminado	S/	7,000.00	S/	7,000.00	S/	5,605.60
10321	0046	002734	ANALISTA	JUNIO 2022	D.Leg. N°1057	Cubierta	DNI	45586603	NATALIA MILAGROS CALDERON LOZANO	08/01/2021	Indeterminado	S/	4,500.00	S/	4,496.56	S/	3,600.85
10322	0046	001983	ASISTENTE	JUNIO 2022	D.Leg. N°1057	Cubierta	DNI	74620712	LUCY ROCIO GUTIERREZ SINCHI	02/11/2020	Indeterminado	S/	3,000.00	S/	3,000.00	S/	2,642.40
10323	0046	002252	TECNICO	JUNIO 2022	D.Leg. N°1057	Cubierta	DNI	76130443	ALEXANDRA SERRANO GUTIERREZ	07/08/2019	Indeterminado	S/	3,000.00	S/	3,000.00	S/	2,640.90
10324	0046	005086	ANALISTA	JUNIO 2022	D.Leg. N°1057	Cubierta	DNI	48044004	MAX JENNER SAMPEN LEON	18/10/2021	31/12/2022	S/	7,500.00	S/	7,500.00	S/	6,006.00
10325	0046	005021	ANALISTA	JUNIO 2022	D.Leg. N°1057	Cubierta	DNI	74423798	LIZ OSHIN CALLAÑAUPA DE LA CRUZ	03/11/2021	31/12/2022	S/	6,000.00	S/	5,982.92	S/	4,788.14
10326	0046	002500	ANALISTA	JUNIO 2022	D.Leg. N°1057	Cubierta	DNI	48070956	GABRIELA LUZ ORMEÑO CASTILLO	06/01/2021	Indeterminado	S/	5,000.00	S/	5,000.00	S/	3,864.37
10327	0046	002768	ASISTENTE	JUNIO 2022	D.Leg. N°1057	Cubierta	DNI	43161119	JOSE LUIS NEYRA LLANOS	04/11/2019	Indeterminado	S/	3,000.00	S/	3,000.00	S/	2,647.80
10328	0046	004832	ANALISTA	JUNIO 2022	D.Leg. N°1057	Cubierta	DNI	72866578	CESAR KEVIN BORDA QUISPE	18/05/2021	Indeterminado	S/	7,500.00	S/	7,500.00	S/	6,019.50
10329	0046	001756	APOYO ADMINISTRATIVO	JUNIO 2022	D.Leg. N°1057	Cubierta	DNI	74499294	ALAIN JOEL CHUQUITAPA CABEZAS	10/12/2020	Indeterminado	S/	2,500.00	S/	2,500.00	S/	2,206.50
10330	0046	002260	TECNICO	JUNIO 2022	D.Leg. N°1057	Cubierta	DNI	71243463	ANTONY PAUL MORALES ALBINO	07/08/2019	Indeterminado	S/	3,000.00	S/	3,000.00	S/	2,647.80
10331	0046	004763	ASISTENTE	JUNIO 2022	D.Leg. N°1057	Cubierta	DNI	47874872	NOEMI DIETRICH ISLA PAUCAR	22/10/2021	Indeterminado	S/	4,000.00	S/	4,000.00	S/	3,210.40
10332	0046	004910	ASISTENTE	JUNIO 2022	D.Leg. N°1057	Cubierta	DNI	76944971	JAVIER CUBA MALLQUI	18/05/2021	Indeterminado	S/	3,000.00	S/	2,992.08	S/	2,640.81
10333	0046	005016	ANALISTA	JUNIO 2022	D.Leg. N°1057	Cubierta	DNI	71198833	JANET ANGÉLICA ALDAMA GUARDIA	26/05/2022	Indeterminado	S/	6,000.00	S/	6,000.00	S/	4,815.60
10334	0046	004771	ANALISTA	JUNIO 2022	D.Leg. N°1057	Cubierta	DNI	47068287	IMER ELY CHAVEZ VASQUEZ	25/10/2021	31/12/2022	S/	5,000.00	S/	5,000.00	S/	4,001.50
10335	0046	005018	ASISTENTE	JUNIO 2022	D.Leg. N°1057	Cubierta	DNI	72439857	LALESKA NAOMI SALGADO LLANOS	15/10/2021	15/07/2022	S/	4,000.00	S/	4,000.00	S/	3,210.40
10336	0046	002620	SECRETARIA/O	JUNIO 2022	D.Leg. N°1057	Cubierta	DNI	71081293	ARIANE GLENDA JULCA LLAPAPASCA	06/01/2021	Indeterminado	S/	2,500.00	S/	2,500.00	S/	2,206.50
10337	0046	005036	ASISTENTE	JUNIO 2022	D.Leg. N°1057	Cubierta	DNI	70406931	DARIO MARIN HUAYLLASCO CARDENAS	25/10/2021	Indeterminado	S/	2,500.00	S/	2,500.00	S/	2,006.50
10338	0046	001943	ASISTENTE	JUNIO 2022	D.Leg. N°1057	Cubierta	DNI	70852026	BRIAN SAAVEDRA CORONADO	11/12/2020	Indeterminado	S/	2,500.00	S/	2,500.00	S/	2,175.00
10339	0046	003550	ASISTENTE	JUNIO 2022	D.Leg. N°1057	Cubierta	DNI	75065325	GIANELLA YSABEL CASTILLO HONORES	08/01/2021	Indeterminado	S/	3,000.00	S/	3,000.00	S/	2,642.40
10340	0046	004760	AUXILIAR	JUNIO 2022	D.Leg. N°1057	Cubierta	DNI	75336231	CARLOS BRAULIO ALVITES CACERES	03/11/2021	Indeterminado	S/	2,500.00	S/	2,500.00	S/	2,202.00
10341	0046	005006	ASISTENTE	JUNIO 2022	D.Leg. N°1057	Cubierta	DNI	76400974	ANGEL GABRIEL TORRES LOPEZ	14/10/2021	Indeterminado	S/	3,000.00	S/	2,993.33	S/	2,635.04
10342	0046	004012	COORDINADOR	JUNIO 2022	D.Leg. N°1057	Cubierta	DNI	09903214	ANA MARIA ANTONIO TINEO	01/01/2009	Indeterminado	S/	3,420.00	S/	3,420.00	S/	3,364.49
10343	0046	002492	ANALISTA	JUNIO 2022	D.Leg. N°1057	Cubierta	DNI	10611338	YSAURA MONICA RIOS CASTRO	01/04/2019	Indeterminado	S/	6,000.00	S/	6,000.00	S/	5,194.20
10344	0046	002798	ANALISTA	JUNIO 2022	D.Leg. N°1057	Cubierta	DNI	06771179	ORCOFF YOHN HUATUCO TARAZONA	01/12/2020	Indeterminado	S/	6,000.00	S/	5,930.83	S/	4,760.08
10345	0046	005097	ESPECIALISTA	JUNIO 2022	D.Leg. N°1057	Cubierta	DNI	08253751	ARNALDO FIDENCIO ALVARADO ANGELES	25/10/2021	Indeterminado	S/	10,000.00	S/	10,000.00	S/	8,008.00
10346	0046	000253	AUDITOR CONTABLE	JUNIO 2022	D.Leg. N°1057	Cubierta	DNI	16650970	KETTY MERCEDES LIVAQUE CORONADO	01/01/2009	Indeterminado	S/	1,500.00	S/	1,490.73	S/	1,490.73
10347	0046	001611	ESPECIALISTA	JUNIO 2022	D.Leg. N°1057	Cubierta	DNI	07503253	GUILLERMO ALEX MEDINA MENDOZA	07/07/2016	Indeterminado	S/	2,500.00	S/	2,500.00	S/	1,856.20
10348	0046	000416	TECNICO	JUNIO 2022	D.Leg. N°1057	Cubierta	DNI	10036834	RAFAEL RUBEN SALCEDO MEDINA	04/06/2013	Indeterminado	S/	3,000.00	S/	3,000.00	S/	1,572.99
10349	0046	001636	ESPECIALISTA	JUNIO 2022	D.Leg. N°1057	Cubierta	DNI	09908316	VICTOR OSCAR ZUZUNAGA VASQUEZ	03/11/2016	Indeterminado	S/	2,500.00	S/	2,486.28	S/	1,373.66
10350	0046	002011	ESPECIALISTA	JUNIO 2022	D.Leg. N°1057	Cubierta	DNI	07536987	ROGER AUGUSTO FIGUEROA TORREBLANCA	21/09/2017	Indeterminado	S/	6,500.00	S/	6,500.00	S/	4,936.51
10351	0046	000487	PROFESIONAL I	JUNIO 2022	D.Leg. N°1057	Cubierta	DNI	21870627	CHRISTIAN MANUEL VARGAS ACUACHE	01/01/2009	Indeterminado	S/	6,900.00	S/	6,900.00	S/	6,348.00
10352	0046	002210	ANALISTA	JUNIO 2022	D.Leg. N°1057	Cubierta	DNI	06162310	ISAIAS BOLIVAR REAÑO	09/02/2018	Indeterminado	S/	6,500.00	S/	6,500.00	S/	4,205.30
10353	0046	001995	ESPECIALISTA	JUNIO 2022	D.Leg. N°1057	Cubierta	DNI	10724031	LUCERO EMPERATRIZ GAMARRA RAMOS	22/09/2017	Indeterminado	S/	10,000.00	S/	10,000.00	S/	7,871.00
10354	0046	001926	ANALISTA	JUNIO 2022	D.Leg. N°1057	Cubierta	DNI	07712826	PORFIRIO JAIME GUZMAN GARAY	07/12/2017	Indeterminado	S/	9,000.00	S/	9,000.00	S/	8,280.00
10355	0046	000204	PROFESIONAL I	JUNIO 2022	D.Leg. N°1057	Cubierta	DNI	07533710	YOLANDA EMPERATRIZ GONZALEZ GONZALES DE PASTOR	01/07/2011	Indeterminado	S/	5,000.00	S/	5,000.00	S/	4,155.00
10356	0046	002291	ESPECIALISTA	JUNIO 2022	D.Leg. N°1057	Cubierta	DNI	09240278	DINA MARIA PARDAVE JIMENEZ	18/05/2018	Indeterminado	S/	5,000.00	S/	5,000.00	S/	3,859.38
10357	0046	003400	EXPERTO	JUNIO 2022	D.Leg. N°1057	Cubierta	DNI	10188494	ARTEMIO GUILLERMO TAPIA DIAZ	01/10/2020	Indeterminado	S/	13,500.00	S/	13,500.00	S/	10,388.04
10358	0046	000532	TECNICO	JUNIO 2022	D.Leg. N°1057	Cubierta	DNI	40318890	RIDER RUBEN ZUMAETA LEON	10/12/2015	Indeterminado	S/	3,900.00	S/	3,900.00	S/	2,790.41
10359	0046	002464	ESPECIALISTA	JUNIO 2022	D.Leg. N°1057	Cubierta	DNI	40008000	JENNY JOYS AGUILAR VARGAS	03/12/2018	Indeterminado	S/	10,000.00	S/	9,996.53	S/	7,863.28
10360	0046	000985	PROFESIONAL ADMINISTRATIVO	JUNIO 2022	D.Leg. N°1057	Cubierta	DNI	15732305	CESAR EDUARDO PICHILINGUE PERNIA	17/12/2013	Indeterminado	S/	6,000.00	S/	6,000.00	S/	4,719.60
10361	0046	002125	SECRETARIA/O	JUNIO 2022	D.Leg. N°1057	Cubierta	DNI	08716378	SILVIANA ADELA RUIZ RAMIREZ	04/12/2017	Indeterminado	S/	4,000.00	S/	4,000.00	S/	3,480.00
10362	0046	000383	AUDITOR CONTABLE	JUNIO 2022	D.Leg. N°1057	Cubierta	DNI	08347225	JANETT ZITA RIVA MALDONADO	01/06/2011	Indeterminado	S/	5,000.00	S/	5,000.00	S/	4,720.72
10363	0046	000338	AUDITOR CONTABLE	JUNIO 2022	D.Leg. N°1057	Cubierta	DNI	25468733	JUAN TAUMATURGO PAJA TITO	18/07/2011	Indeterminado	S/	3,000.00	S/	3,000.00	S/	2,090.72
10364	0046	000012	PROFESIONAL I	JUNIO 2022	D.Leg. N°1057	Cubierta	DNI	06996663	MIGUEL ANTONIO ALCEDO CABRERA	01/01/2009	Indeterminado	S/	4,344.00	S/	4,344.00	S/	3,996.48

10365	0046	000025	PROFESIONAL I	JUNIO 2022	D.Leg. N°1057	Cubierta	DNI	24687808	LIZARDO ANDIA OSORIO	01/01/2009	Indeterminado	S/	4,139.04	S/	4,139.04	S/	3,802.92
10366	0046	003458	COORDINADOR	JUNIO 2022	D.Leg. N°1057	Cubierta	DNI	09905176	MILTON HENRY CAMACHO SEVERO	01/12/2020	Indeterminado	S/	13,500.00	S/	13,500.00	S/	10,667.32
10367	0046	000098	PROFESIONAL I	JUNIO 2022	D.Leg. N°1057	Cubierta	DNI	09315874	LUIS ENRIQUE CASTILLO DURAN	01/01/2009	Indeterminado	S/	4,291.50	S/	4,291.50	S/	3,808.55
10368	0046	000129	PROFESIONAL I	JUNIO 2022	D.Leg. N°1057	Cubierta	DNI	07192006	ZARKO DADIC CHANDUVI	01/01/2009	Indeterminado	S/	4,809.86	S/	4,809.86	S/	4,809.86
10369	0046	001560	ESPECIALISTA	JUNIO 2022	D.Leg. N°1057	Cubierta	DNI	07487508	JUAN GONZALO DEMARTINI ZUÑIGA	02/11/2016	Indeterminado	S/	9,000.00	S/	8,980.62	S/	6,874.40
10370	0046	000161	PROFESIONAL I	JUNIO 2022	D.Leg. N°1057	Cubierta	DNI	06187871	ROSA LUISA ESQUIVEL ESCOBAR	01/01/2009	Indeterminado	S/	4,344.00	S/	4,344.00	S/	3,996.48
10371	0046	000254	AUDITOR CONTABLE	JUNIO 2022	D.Leg. N°1057	Cubierta	DNI	25836349	RINA DEL PILAR LLAMOSAS ADRIANZEN	01/01/2009	Indeterminado	S/	2,450.00	S/	2,437.58	S/	2,437.58
10372	0046	000289	PROFESIONAL I	JUNIO 2022	D.Leg. N°1057	Cubierta	DNI	19915350	NILDA ALICIA MIGUEL DE MEZA	07/07/2015	Indeterminado	S/	5,000.00	S/	5,000.00	S/	4,095.00
10373	0046	002802	ANALISTA	JUNIO 2022	D.Leg. N°1057	Cubierta	DNI	07001967	MARIBEL MORALES URBINA	01/12/2020	Indeterminado	S/	6,000.00	S/	6,000.00	S/	4,627.97
10374	0046	000319	PROFESIONAL I	JUNIO 2022	D.Leg. N°1057	Cubierta	DNI	25624148	CARLOS RANDOLPH NIGHTINGALE VALDEZ	01/01/2009	Indeterminado	S/	5,190.90	S/	5,190.90	S/	4,911.62
10375	0046	002766	ANALISTA	JUNIO 2022	D.Leg. N°1057	Cubierta	DNI	09082491	MARGARITA OBANDO RODRIGUEZ	09/08/2019	Indeterminado	S/	6,000.00	S/	6,000.00	S/	4,536.32
10376	0046	000328	PROFESIONAL I	JUNIO 2022	D.Leg. N°1057	Cubierta	DNI	06600673	ORIOL OLORTEGUI VERGARA	01/01/2009	Indeterminado	S/	4,570.00	S/	4,570.00	S/	4,204.40
10377	0046	000356	PROFESIONAL I	JUNIO 2022	D.Leg. N°1057	Cubierta	DNI	01077279	DIOMEDES PINCHI VASQUEZ	01/01/2009	Indeterminado	S/	4,626.91	S/	4,626.91	S/	4,256.76
10378	0046	000371	PROFESIONAL I	JUNIO 2022	D.Leg. N°1057	Cubierta	DNI	07941896	JOSE WILFREDO RAMIREZ GUERRERO	01/01/2009	Indeterminado	S/	4,382.98	S/	4,382.98	S/	3,374.68
10379	0046	000380	AUDITOR CONTABLE	JUNIO 2022	D.Leg. N°1057	Cubierta	DNI	32480164	BLAS HECTOR RICRA CAMPOMANES	01/01/2009	Indeterminado	S/	1,815.00	S/	1,815.00	S/	1,772.00
10380	0046	000381	PROFESIONAL I	JUNIO 2022	D.Leg. N°1057	Cubierta	DNI	08804566	BLANCA ISABEL RIMACHI TUESTA	01/01/2009	Indeterminado	S/	4,291.50	S/	4,291.50	S/	3,943.18
10381	0046	000413	PROFESIONAL I	JUNIO 2022	D.Leg. N°1057	Cubierta	DNI	07964681	MARIA LUISA SOCORRO SALAZAR GARCIA	01/07/2011	Indeterminado	S/	12,000.00	S/	12,000.00	S/	9,300.43
10382	0046	000426	AUDITOR CONTABLE	JUNIO 2022	D.Leg. N°1057	Cubierta	DNI	10505427	WELLINTONG SANCHEZ VALERA	01/01/2009	Indeterminado	S/	1,815.00	S/	1,815.00	S/	1,810.00
10383	0046	000441	PROFESIONAL I	JUNIO 2022	D.Leg. N°1057	Cubierta	DNI	06652417	WALTER SIMONETTI PAREDES	01/01/2009	Indeterminado	S/	5,600.00	S/	5,600.00	S/	4,727.05
10384	0046	000442	PROFESIONAL I	JUNIO 2022	D.Leg. N°1057	Cubierta	DNI	07856259	ALDO YTALO SOLARI SALAZAR	01/01/2009	Indeterminado	S/	7,608.24	S/	7,608.24	S/	6,668.29
10385	0046	000480	PROFESIONAL I	JUNIO 2022	D.Leg. N°1057	Cubierta	DNI	29548583	TUAYLA VERONICA VALDIVIA CHIRINOS	01/01/2009	Indeterminado	S/	4,291.50	S/	4,291.50	S/	3,668.90
10386	0046	002767	ANALISTA	JUNIO 2022	D.Leg. N°1057	Cubierta	DNI	09799712	JENNIFER LUCY VALDIVIA MANDUJANO	09/08/2019	Indeterminado	S/	6,000.00	S/	6,000.00	S/	4,522.10
10387	0046	000497	PROFESIONAL I	JUNIO 2022	D.Leg. N°1057	Cubierta	DNI	27745929	MARTHA VELASQUEZ BACA	01/01/2009	Indeterminado	S/	5,236.75	S/	5,236.75	S/	4,812.81
10388	0046	000515	PROFESIONAL I	JUNIO 2022	D.Leg. N°1057	Cubierta	DNI	07242735	LUIS ERNESTO VILLALOBOS URIZAR	01/01/2009	Indeterminado	S/	4,176.00	S/	4,176.00	S/	4,176.00
10389	0046	000004	PROFESIONAL I	JUNIO 2022	D.Leg. N°1057	Cubierta	DNI	10137507	MARIA RENEE AGUILAR CARRASCO DE GIL	05/12/2011	Indeterminado	S/	12,000.00	S/	12,000.00	S/	9,818.40
10390	0046	000134	PROFESIONAL I	JUNIO 2022	D.Leg. N°1057	Cubierta	DNI	06717955	LOLA MAGNOLIA DE LA CRUZ FERRUZO	04/12/2012	Indeterminado	S/	7,000.00	S/	7,000.00	S/	5,605.60
10391	0046	000228	PROFESIONAL I	JUNIO 2022	D.Leg. N°1057	Cubierta	DNI	10224861	LELY RAQUEL HUATUCO ZUASNABAR	05/12/2011	Indeterminado	S/	11,000.00	S/	11,000.00	S/	8,652.32
10392	0046	000259	PROFESIONAL I	JUNIO 2022	D.Leg. N°1057	Cubierta	DNI	25580864	JENNY ANTONIETA LUJAN SIESQUEN	01/07/2011	Indeterminado	S/	9,000.00	S/	9,000.00	S/	7,223.40
10393	0046	000364	PROFESIONAL I	JUNIO 2022	D.Leg. N°1057	Cubierta	DNI	09593262	JUAN DAVID QUINTANA MAYTA	01/01/2009	Indeterminado	S/	3,956.09	S/	3,956.09	S/	3,676.81
10394	0046	000388	PROFESIONAL I	JUNIO 2022	D.Leg. N°1057	Cubierta	DNI	09023769	AGUSTIN PELACIO ROBLES CRUZ	01/07/2011	Indeterminado	S/	15,000.00	S/	15,000.00	S/	12,078.82
10395	0046	000496	PROFESIONAL I	JUNIO 2022	D.Leg. N°1057	Cubierta	DNI	09798937	KATIA FELIPA VELAPATIÑO JUSCAMAITA	05/12/2011	Indeterminado	S/	9,000.00	S/	9,000.00	S/	7,083.90
10396	0046	001861	ANALISTA	JUNIO 2022	D.Leg. N°1057	Cubierta	DNI	09455469	JAIME WILBERT FERNANDEZ SAMAME	01/06/2017	Indeterminado	S/	7,000.00	S/	7,000.00	S/	5,509.70
10397	0046	000018	AUDITOR CONTABLE	JUNIO 2022	D.Leg. N°1057	Cubierta	DNI	25466632	NAPOLEON ALVA VASQUEZ	04/12/2012	Indeterminado	S/	5,000.00	S/	5,000.00	S/	4,013.00
10398	0046	002696	ESPECIALISTA	JUNIO 2022	D.Leg. N°1057	Cubierta	DNI	10526463	MABEL MELISSA GOÑAS CCARITA	12/06/2019	Indeterminado	S/	8,000.00	S/	8,000.00	S/	6,292.80
10399	0046	001574	ANALISTA	JUNIO 2022	D.Leg. N°1057	Cubierta	DNI	08157374	MARCOS ANTONIO VILLASECA VALLEJOS	05/07/2016	Indeterminado	S/	5,000.00	S/	5,000.00	S/	3,278.34
10400	0046	000528	AUDITOR CONTABLE	JUNIO 2022	D.Leg. N°1057	Cubierta	DNI	08528533	ELIANA ZAVALA URBIOLA	01/07/2011	Indeterminado	S/	5,000.00	S/	5,000.00	S/	4,247.72
10401	0046	000203	PROFESIONAL I	JUNIO 2022	D.Leg. N°1057	Cubierta	DNI	18099303	JOSE ISAAC GONZALES RODRIGUEZ	01/01/2009	Indeterminado	S/	4,550.00	S/	4,550.00	S/	4,181.00
10402	0046	000344	PROFESIONAL I	JUNIO 2022	D.Leg. N°1057	Cubierta	DNI	17832814	AVELINO DOMINGO PAREDES VEJARANO	01/01/2009	Indeterminado	S/	4,550.00	S/	4,550.00	S/	4,186.00
10403	0046	000095	PROFESIONAL I	JUNIO 2022	D.Leg. N°1057	Cubierta	DNI	04417234	SIMEON CARTAGENA VASQUEZ	16/05/2013	Indeterminado	S/	5,000.00	S/	5,000.00	S/	3,935.50
10404	0046	002826	ESPECIALISTA	JUNIO 2022	D.Leg. N°1057	Cubierta	DNI	04435538	MARLENE BEATRIZ CORDOVA CUAYLA	23/10/2019	Indeterminado	S/	5,000.00	S/	5,000.00	S/	3,935.50
10405	0046	000111	PROFESIONAL I	JUNIO 2022	D.Leg. N°1057	Cubierta	DNI	23939651	EDWARD CHAVEZ FIGUEROA	01/01/2009	Indeterminado	S/	4,550.00	S/	4,550.00	S/	4,181.00
10406	0046	002516	ESPECIALISTA	JUNIO 2022	D.Leg. N°1057	Cubierta	DNI	23958194	DANIEL VERA LAZARO	15/07/2020	Indeterminado	S/	8,000.00	S/	8,000.00	S/	6,320.00
10407	0046	000236	PROFESIONAL I	JUNIO 2022	D.Leg. N°1057	Cubierta	DNI	04435738	TOMAS JINEZ CCALLO	01/01/2009	Indeterminado	S/	4,550.00	S/	4,550.00	S/	4,550.00
10408	0046	000437	PROFESIONAL I	JUNIO 2022	D.Leg. N°1057	Cubierta	DNI	17825986	DORIS FREDESVINDA SIFUENTES MINCHOLA	01/01/2009	Indeterminado	S/	4,550.00	S/	4,550.00	S/	4,181.00
10409	0046	000368	PROFESIONAL I	JUNIO 2022	D.Leg. N°1057	Cubierta	DNI	17866061	NELSON PRISCILO RAMIREZ URBINA	18/11/2012	Indeterminado	S/	5,000.00	S/	5,000.00	S/	4,600.00
10410	0046	000317	PROFESIONAL I	JUNIO 2022	D.Leg. N°1057	Cubierta	DNI	01220699	GUILLERMO NAVARRO VELASQUEZ	01/01/2009	Indeterminado	S/	4,550.00	S/	4,550.00	S/	4,186.00
10411	0046	002800	ANALISTA	JUNIO 2022	D.Leg. N°1057	Cubierta	DNI	01325832	SANDRO RAUL ROMERO VARGAS	17/12/2019	Indeterminado	S/	6,000.00	S/	6,000.00	S/	4,722.60
10412	0046	000217	PROFESIONAL I	JUNIO 2022	D.Leg. N°1057	Cubierta	DNI	00371216	LEONIDAS ALBERTO HERRERA AVILA	01/01/2009	Indeterminado	S/	4,302.00	S/	4,302.00	S/	3,957.84
10413	0046	000698	ANALISTA	JUNIO 2022	D.Leg. N°1057	Cubierta	DNI	41295760	TEODORO QUISPE CCAHUAY	05/12/2011	Indeterminado	S/	5,300.00	S/	5,300.00	S/	4,187.00
10414	0046	000150	AUDITOR CONTABLE	JUNIO 2022	D.Leg. N°1057	Cubierta	DNI	09319690	JOSE LUIS DONOSO LOAYZA	01/01/2009	Indeterminado	S/	3,420.00	S/	3,420.00	S/	2,968.77
10415	0046	000324	AUDITOR CONTABLE	JUNIO 2022	D.Leg. N°1057	Cubierta	DNI	07535955	MANUEL ALBERTO ODA ALPACA	01/01/2009	Indeterminado	S/	2,500.00	S/	2,500.00	S/	1,327.16
10416	0046	000053	PROFESIONAL I	JUNIO 2022	D.Leg. N°1057	Cubierta	DNI	07198110	HECTOR BARRIENTOS MENDOZA	01/01/2009	Indeterminado	S/	4,440.00	S/	4,440.00	S/	4,084.80
10417	0046	002384	ESPECIALISTA	JUNIO 2022	D.Leg. N°1057	Cubierta	DNI	16718776	OSCAR ENRIQUE BAZAN CHOQUEHUANCA	03/09/2018	Indeterminado	S/	10,000.00	S/	10,000.00	S/	7,879.00
10418	0046	001129	ESPECIALISTA	JUNIO 2022	D.Leg. N°1057	Cubierta	DNI	09844354	JESUS DAVID ISAAC ALVAREZ PICON	04/08/2015	Indeterminado	S/	7,000.00	S/	7,000.00	S/	5,509.70
10419	0046	004163	ESPECIALISTA	JUNIO 2022	D.Leg. N°1057	Cubierta	DNI	28311320	ROGELIO FLORES CHOQUECAHUA	07/01/2021	Indeterminado	S/	8,500.00	S/	8,500.00	S/	6,822.10
10420	0046	000202	PROFESIONAL I	JUNIO 2022	D.Leg. N°1057	Cubierta	DNI	22425926	CESAR ANTONIO GONZALES RAMIREZ	01/07/2012	Indeterminado	S/	5,000.00	S/	5,000.00	S/	3,928.50
10421	0046	000279	PROFESIONAL I	JUNIO 2022	D.Leg. N°1057	Cubierta	DNI	20054103	JESUS ERNESTO MAYTA ORIHUELA	10/12/2014	Indeterminado	S/	5,000.00	S/	5,000.00	S/	4,013.00
10422	0046	004993	ESPECIALISTA	JUNIO 2022	D.Leg. N°1057	Cubierta	DNI	21568969	ANGEL SAAVEDRA ARAUJO	26/10/2021	Indeterminado	S/	9,500.00	S/	9,500.00	S/	7,624.70
10423	0046	000504	PROFESIONAL I	JUNIO 2022	D.Leg. N°1057	Cubierta	DNI	22517845	GUIDO ARTURO VERAMENDI VIDAL	01/01/2009	Indeterminado	S/	4,550.00	S/	4,550.00	S/	4,550.00
10424	0046	004053	COORDINADOR	JUNIO 2022	D.Leg. N°1057	Cubierta	DNI	10476075	CRISTIAN IVAN SOTA CARRILLO	06/03/2017	Indeterminado	S/	10,000.00	S/	10,000.00	S/	7,871.00

10425	0046	002681	ESPECIALISTA	JUNIO 2022	D.Leg. N°1057	Cubierta	DNI	40872766	PAMELA YOSIBEL OLIVERA FARGE	06/02/2020	Indeterminado	S/	10,000.00	S/	9,879.17	S/	7,770.95
10426	0046	000470	PROFESIONAL I	JUNIO 2022	D.Leg. N°1057	Cubierta	DNI	07960903	LORENZO ANTONIO TORRES WONG	01/01/2009	Indeterminado	S/	4,550.00	S/	4,550.00	S/	4,265.72
10427	0046	002810	ANALISTA	JUNIO 2022	D.Leg. N°1057	Cubierta	DNI	10286256	CARLOS ENRIQUE RUBIO PAREJA	17/12/2019	Indeterminado	S/	6,000.00	S/	6,000.00	S/	4,719.60
10428	0046	004032	TECNICO ADMINISTRATIVO	JUNIO 2022	D.Leg. N°1057	Cubierta	DNI	40720452	GIANCARLO GOMEZ PAUCAR	03/12/2013	Indeterminado	S/	1,600.00	S/	1,600.00	S/	830.88
10429	0046	000237	PROFESIONAL I	JUNIO 2022	D.Leg. N°1057	Cubierta	DNI	26626859	WILFREDO FERNANDO JOAQUIN CASTILLO	01/01/2009	Indeterminado	S/	4,302.00	S/	4,302.00	S/	3,957.84
10430	0046	000240	PROFESIONAL I	JUNIO 2022	D.Leg. N°1057	Cubierta	DNI	40116364	JOSE ANTONIO KOO ESCALANTE	08/09/2015	Indeterminado	S/	8,500.00	S/	8,500.00	S/	6,496.29
10431	0046	000073	PROFESIONAL I	JUNIO 2022	D.Leg. N°1057	Cubierta	DNI	22418412	LUIS ALBERTO CAJAS MELGAREJO	01/01/2009	Indeterminado	S/	4,550.00	S/	4,550.00	S/	4,550.00
10432	0046	002311	TECNICO	JUNIO 2022	D.Leg. N°1057	Cubierta	DNI	07966050	WALTER SAJAMI RODRIGUEZ	03/05/2018	Indeterminado	S/	3,000.00	S/	3,000.00	S/	2,601.30
10433	0046	002068	SECRETARIA/O	JUNIO 2022	D.Leg. N°1057	Cubierta	DNI	17889318	CLARA DEL SOCORRO MEJIA DELGADO	10/11/2017	Indeterminado	S/	4,500.00	S/	4,500.00	S/	3,620.25
10434	0046	002026	ASISTENTE	JUNIO 2022	D.Leg. N°1057	Cubierta	DNI	10518962	FRANCISCO AYQUIPA HUAMAN	06/10/2017	Indeterminado	S/	3,000.00	S/	3,000.00	S/	2,597.10
10435	0046	000309	TECNICO	JUNIO 2022	D.Leg. N°1057	Cubierta	DNI	07259815	CESAR AUGUSTO MUÑOZ ESCALANTE	14/07/2009	Indeterminado	S/	2,600.00	S/	2,600.00	S/	2,253.16
10436	0046	000836	ESPECIALISTA ADMINISTRATIVO	JUNIO 2022	D.Leg. N°1057	Cubierta	DNI	27741413	YESENIA TORRES HUAMAN	03/03/2015	Indeterminado	S/	10,000.00	S/	10,000.00	S/	7,871.00
10437	0046	000042	PROFESIONAL I	JUNIO 2022	D.Leg. N°1057	Cubierta	DNI	18166535	CARLOS ALBERTO AVILA CALLIRGOS	01/01/2009	Indeterminado	S/	4,302.00	S/	4,302.00	S/	3,952.84
10438	0046	000230	PROFESIONAL I	JUNIO 2022	D.Leg. N°1057	Cubierta	DNI	08153281	JUAN JOSE HUERTAS OCHOA	16/12/2014	Indeterminado	S/	7,000.00	S/	7,000.00	S/	4,410.30
10439	0046	000431	PROFESIONAL I	JUNIO 2022	D.Leg. N°1057	Cubierta	DNI	29594848	FANNY HELENE SANZ CUADROS	05/12/2011	Indeterminado	S/	9,000.00	S/	9,000.00	S/	6,104.90
10440	0046	004783	ANALISTA	JUNIO 2022	D.Leg. N°1057	Cubierta	DNI	40020928	CINTHIA JANET BAUTISTA TORRES	25/10/2021	Indeterminado	S/	6,000.00	S/	6,000.00	S/	4,804.80
10441	0046	004018	PROFESIONAL I	JUNIO 2022	D.Leg. N°1057	Cubierta	DNI	10429221	ELIZABETH GABRIELA MATEO TORRES	06/09/2010	Indeterminado	S/	4,500.00	S/	4,500.00	S/	3,539.70
10442	0046	000451	PROFESIONAL I	JUNIO 2022	D.Leg. N°1057	Cubierta	DNI	06790295	MARIA MERCEDES SUAREZ VENEGAS	09/04/2013	Indeterminado	S/	9,000.00	S/	8,988.75	S/	7,082.24
10443	0046	002195	ESPECIALISTA I	JUNIO 2022	D.Leg. N°1057	Cubierta	DNI	10317372	JOSE EDISON GARCIA PISCO	08/02/2018	Indeterminado	S/	10,000.00	S/	10,000.00	S/	7,866.00
10444	0046	002852	ESPECIALISTA	JUNIO 2022	D.Leg. N°1057	Cubierta	DNI	41248230	STEFAHNIE SOFIA PONCE SONO	05/06/2019	Indeterminado	S/	12,000.00	S/	12,000.00	S/	9,461.32
10445	0046	000692	ANALISTA	JUNIO 2022	D.Leg. N°1057	Cubierta	DNI	03687212	JOSE FERNANDO PURUGUAY CORTES	02/11/2011	Indeterminado	S/	5,000.00	S/	5,000.00	S/	2,230.37
10446	0046	000471	PROFESIONAL I	JUNIO 2022	D.Leg. N°1057	Cubierta	DNI	04742110	JOSE LUIS TUBILLAS PEREZ	01/01/2009	Indeterminado	S/	4,302.00	S/	4,302.00	S/	3,226.50
10447	0046	004020	TECNICO ADMINISTRATIVO	JUNIO 2022	D.Leg. N°1057	Cubierta	DNI	07148533	DINA LARES BUSTILLOS	01/06/2011	Indeterminado	S/	1,200.00	S/	1,200.00	S/	619.80
10448	0046	003424	ESPECIALISTA	JUNIO 2022	D.Leg. N°1057	Cubierta	DNI	18112564	ROCIO DEL PILAR ESPINOZA HUERTAS	01/10/2020	Indeterminado	S/	10,000.00	S/	10,000.00	S/	8,026.00
10449	0046	000148	AUDITOR CONTABLE	JUNIO 2022	D.Leg. N°1057	Cubierta	DNI	40023773	DANIEL OMAR DIAZ RUIZ	09/06/2015	Indeterminado	S/	3,500.00	S/	3,500.00	S/	2,765.00
10450	0046	002724	ESPECIALISTA	JUNIO 2022	D.Leg. N°1057	Cubierta	DNI	40692306	KARINA LIZETH ROBLES OSTOS	06/08/2019	Indeterminado	S/	11,000.00	S/	8,667.50	S/	7,511.26
10451	0046	004175	ESPECIALISTA	JUNIO 2022	D.Leg. N°1057	Cubierta	DNI	09944914	FERNANDO MIGUEL MUÑOZ NAVARRO	01/10/2020	Indeterminado	S/	8,000.00	S/	8,000.00	S/	5,738.23
10452	0046	001678	ESPECIALISTA	JUNIO 2022	D.Leg. N°1057	Cubierta	DNI	42429342	TTONI ALEJANDRO PEREYRA CANCHES	13/09/2016	Indeterminado	S/	7,000.00	S/	7,000.00	S/	5,088.09
10453	0046	000392	PROFESIONAL I	JUNIO 2022	D.Leg. N°1057	Cubierta	DNI	00249882	ARCO QUINTO RODRIGUEZ MENDOZA	01/01/2009	Indeterminado	S/	4,550.00	S/	4,550.00	S/	4,186.00
10454	0046	000311	PROFESIONAL I	JUNIO 2022	D.Leg. N°1057	Cubierta	DNI	15761830	JAVIER ANGEL MUÑOZ QUICHIZ	01/01/2009	Indeterminado	S/	4,550.00	S/	4,518.72	S/	4,142.22
10455	0046	000024	ESPECIALISTA EN CONTABILIDAD	JUNIO 2022	D.Leg. N°1057	Cubierta	DNI	80673524	JORGE ARMANDO ZARATE SUYON	07/08/2013	Indeterminado	S/	5,000.00	S/	5,000.00	S/	4,404.00
10456	0046	000059	PROFESIONAL I	JUNIO 2022	D.Leg. N°1057	Cubierta	DNI	20116446	JORGE TITO BENDEZU VILA	07/07/2015	Indeterminado	S/	5,000.00	S/	5,000.00	S/	3,195.40
10457	0046	000164	PROFESIONAL I	JUNIO 2022	D.Leg. N°1057	Cubierta	DNI	03236822	MARGARITA FACUNDO PEÑA	01/01/2009	Indeterminado	S/	4,550.00	S/	4,550.00	S/	4,181.00
10458	0046	000351	PROFESIONAL I	JUNIO 2022	D.Leg. N°1057	Cubierta	DNI	05958253	NINO PERCY PEREA GUERRA	10/12/2013	Indeterminado	S/	5,000.00	S/	5,000.00	S/	3,999.00
10459	0046	002214	ESPECIALISTA I	JUNIO 2022	D.Leg. N°1057	Cubierta	DNI	41356696	MOISES ISRAEL ABRIL FALCON	20/02/2018	Indeterminado	S/	7,000.00	S/	6,944.58	S/	5,462.60
10460	0046	000385	PROFESIONAL I	JUNIO 2022	D.Leg. N°1057	Cubierta	DNI	40609641	JOANNA LISETH RIVAS OCHOA	18/12/2012	Indeterminado	S/	5,500.00	S/	5,442.33	S/	4,280.93
10461	0046	000835	ESPECIALISTA ADMINISTRATIVO	JUNIO 2022	D.Leg. N°1057	Cubierta	DNI	41485099	VICTOR RONALD SIERRA SANCHEZ	02/06/2015	Indeterminado	S/	6,500.00	S/	6,472.47	S/	4,500.46
10462	0046	001572	ESPECIALISTA	JUNIO 2022	D.Leg. N°1057	Cubierta	DNI	04070079	EDWIN ABEL VALENZUELA CARLOS	02/11/2020	Indeterminado	S/	5,000.00	S/	5,000.00	S/	4,004.00
10463	0046	000068	PROFESIONAL I	JUNIO 2022	D.Leg. N°1057	Cubierta	DNI	40534512	ALEX EDINSON BURGA VASQUEZ	01/01/2009	Indeterminado	S/	4,550.00	S/	4,550.00	S/	3,233.63
10464	0046	000245	PROFESIONAL I	JUNIO 2022	D.Leg. N°1057	Cubierta	DNI	08252933	LUCILA SILVIA ELENA LAZARTE ROJAS	01/01/2009	Indeterminado	S/	4,302.00	S/	4,302.00	S/	3,818.21
10465	0046	000213	AUDITOR CONTABLE	JUNIO 2022	D.Leg. N°1057	Cubierta	DNI	25784398	CARMEN DEL ROSARIO GÜISSA OTAYZA	05/11/2013	Indeterminado	S/	9,000.00	S/	9,000.00	S/	6,427.02
10466	0046	000430	PROFESIONAL I	JUNIO 2022	D.Leg. N°1057	Cubierta	DNI	10181377	TERESA ISABEL SANTOS TRINIDAD	03/04/2012	Indeterminado	S/	7,000.00	S/	7,000.00	S/	5,285.25
10467	0046	000490	PROFESIONAL I	JUNIO 2022	D.Leg. N°1057	Cubierta	DNI	23984647	JOSE LUIS VARGAS MIRANDA	01/01/2009	Indeterminado	S/	4,550.00	S/	4,550.00	S/	4,181.00
10468	0046	002351	ESPECIALISTA	JUNIO 2022	D.Leg. N°1057	Cubierta	DNI	41280179	RICARDO FRANZ GOÑI RUIZ	01/10/2019	Indeterminado	S/	8,000.00	S/	8,000.00	S/	6,291.80
10469	0046	000016	AUDITOR CONTABLE	JUNIO 2022	D.Leg. N°1057	Cubierta	DNI	40364707	LUIS ALEJANDRO ALMONACID SALAZAR	11/04/2011	Indeterminado	S/	3,500.00	S/	3,500.00	S/	3,033.10
10470	0046	001130	ESPECIALISTA	JUNIO 2022	D.Leg. N°1057	Cubierta	DNI	41995417	SAMUEL SEGISMUNDO ASCONA FABIAN	01/04/2015	Indeterminado	S/	7,000.00	S/	7,000.00	S/	5,605.60
10471	0046	002727	ANALISTA	JUNIO 2022	D.Leg. N°1057	Cubierta	DNI	18149555	FREDDY RAFAEL HUERTAS MEJIA	05/11/2019	Indeterminado	S/	7,000.00	S/	7,000.00	S/	5,080.98
10472	0046	002712	ANALISTA	JUNIO 2022	D.Leg. N°1057	Cubierta	DNI	40563398	OMAR VICTOR UBALDO MIRANDA	02/03/2021	Indeterminado	S/	7,000.00	S/	7,000.00	S/	5,618.20
10473	0046	000486	PROFESIONAL I	JUNIO 2022	D.Leg. N°1057	Cubierta	DNI	31674079	SANDRA ZOILA VALVERDE VARGAS	07/07/2015	Indeterminado	S/	5,000.00	S/	5,000.00	S/	3,737.42
10474	0046	004067	ESPECIALISTA	JUNIO 2022	D.Leg. N°1057	Cubierta	DNI	10863663	MANUEL ENRIQUE GONZALEZ PONCE	05/11/2018	Indeterminado	S/	9,500.00	S/	9,500.00	S/	7,333.07
10475	0046	002748	ESPECIALISTA	JUNIO 2022	D.Leg. N°1057	Cubierta	DNI	40238084	JENNY ROCIO CADILLO LARA	08/08/2019	Indeterminado	S/	10,000.00	S/	10,000.00	S/	7,868.37
10476	0046	002751	ANALISTA	JUNIO 2022	D.Leg. N°1057	Cubierta	DNI	09737388	NATIVIDAD AGUILAR ESCANDON	09/08/2019	Indeterminado	S/	7,000.00	S/	7,000.00	S/	5,360.27
10477	0046	000246	AUDITOR CONTABLE	JUNIO 2022	D.Leg. N°1057	Cubierta	DNI	41766354	KAREN ARLENE LEON GARCIA	11/04/2011	Indeterminado	S/	3,800.00	S/	3,787.86	S/	2,979.52
10478	0046	000039	PROFESIONAL I	JUNIO 2022	D.Leg. N°1057	Cubierta	DNI	05370936	GOLBERT ASPAJO REYNA	01/01/2009	Indeterminado	S/	4,550.00	S/	4,550.00	S/	4,186.00
10479	0046	000286	PROFESIONAL I	JUNIO 2022	D.Leg. N°1057	Cubierta	DNI	01327999	HEYDI FIDELYA MELGAR VILCA	16/05/2013	Indeterminado	S/	5,000.00	S/	5,000.00	S/	3,847.00
10480	0046	000332	PROFESIONAL I	JUNIO 2022	D.Leg. N°1057	Cubierta	DNI	42212019	CARLOS MANUEL OSTOS BAUTISTA	01/01/2009	Indeterminado	S/	4,550.00	S/	4,550.00	S/	4,166.00
10481	0046	000755	PROFESIONAL DE APOYO	JUNIO 2022	D.Leg. N°1057	Cubierta	DNI	26697104	JESUS ALFONSO PAREDES GOICOCHEA	01/04/2013	Indeterminado	S/	5,000.00	S/	5,000.00	S/	4,013.00
10482	0046	001507	ESPECIALISTA	JUNIO 2022	D.Leg. N°1057	Cubierta	DNI	32044011	HUBER YDELSO ZAMORA FERNANDEZ PRADA	01/02/2016	Indeterminado	S/	5,000.00	S/	5,000.00	S/	3,950.00
10483	0046	000061	PROFESIONAL I	JUNIO 2022	D.Leg. N°1057	Cubierta	DNI	40990034	ROSENBERG BLANCO GUZMAN	01/01/2009	Indeterminado	S/	4,550.00	S/	4,550.00	S/	4,186.00
10484	0046	000007	PROFESIONAL I	JUNIO 2022	D.Leg. N°1057	Cubierta	DNI	27572520	RODRIGO ACUÑA VASQUEZ	05/12/2011	Indeterminado	S/	5,300.00	S/	5,300.00	S/	4,244.24

10485	0046	002655	PROFESIONAL I	JUNIO 2022	D.Leg. N°1057	Cubierta	DNI	29429348	ZENOBIA RODRIGUEZ ZEGARRA	01/04/2019	Indeterminado	S/	5,000.00	S/	4,988.89	S/	3,924.26
10486	0046	000220	PROFESIONAL I	JUNIO 2022	D.Leg. N°1057	Cubierta	DNI	22527340	LUIS SEGUNDO HIDALGO SANCHEZ	01/01/2009	Indeterminado	S/	4,550.00	S/	4,550.00	S/	4,186.00
10487	0046	000215	AUDITOR CONTABLE	JUNIO 2022	D.Leg. N°1057	Cubierta	DNI	09464242	GIANCARLO SALVATORE JESUS MANUEL GUZMAN RUGNA	03/05/2010	Indeterminado	S/	2,500.00	S/	2,500.00	S/	1,848.72
10488	0046	002129	PROFESIONAL I	JUNIO 2022	D.Leg. N°1057	Cubierta	DNI	10471350	MANUEL FERNANDO STARKE ROJAS	01/12/2017	Indeterminado	S/	13,500.00	S/	13,500.00	S/	10,684.87
10489	0046	000435	PROFESIONAL I	JUNIO 2022	D.Leg. N°1057	Cubierta	DNI	40581784	SANDRA ROSELLA SERVAN LOPEZ	01/07/2015	Indeterminado	S/	7,000.00	S/	7,000.00	S/	5,499.90
10490	0046	000265	PROFESIONAL I	JUNIO 2022	D.Leg. N°1057	Cubierta	DNI	04435486	AYDE ORFELINA MAMANI CUAYLA	01/07/2015	Indeterminado	S/	7,000.00	S/	7,000.00	S/	5,509.70
10491	0046	000391	PROFESIONAL I	JUNIO 2022	D.Leg. N°1057	Cubierta	DNI	17842532	WILMAR REYNALDO RODRIGUEZ DELFIN	01/07/2015	Indeterminado	S/	7,000.00	S/	7,000.00	S/	5,506.20
10492	0046	000113	PROFESIONAL I	JUNIO 2022	D.Leg. N°1057	Cubierta	DNI	16467560	JUAN CHAVEZ HERRERA	01/07/2015	Indeterminado	S/	7,000.00	S/	7,000.00	S/	5,631.50
10493	0046	000478	PROFESIONAL I	JUNIO 2022	D.Leg. N°1057	Cubierta	DNI	10595622	MAGDA USHIÑAHUA USHIÑAHUA	01/10/2015	Indeterminado	S/	7,000.00	S/	7,000.00	S/	5,618.20
10494	0046	000560	APOYO ADMINISTRATIVO	JUNIO 2022	D.Leg. N°1057	Cubierta	DNI	08872729	CAROLL SALLY HUARHUA TANTARICO	01/09/2010	Indeterminado	S/	5,000.00	S/	5,000.00	S/	4,233.25
10495	0046	000576	APOYO ADMINISTRATIVO	JUNIO 2022	D.Leg. N°1057	Cubierta	DNI	09878807	JESUS MIGUEL LOPEZ PAZ	01/09/2010	Indeterminado	S/	5,000.00	S/	5,000.00	S/	4,328.50
10496	0046	002001	ESPECIALISTA EN PRESUPUESTO	JUNIO 2022	D.Leg. N°1057	Cubierta	DNI	10439930	DORIS CAROLINA CRUZADO LLAMOCCA	08/09/2017	Indeterminado	S/	6,500.00	S/	6,500.00	S/	5,205.20
10497	0046	004154	ANALISTA	JUNIO 2022	D.Leg. N°1057	Cubierta	DNI	42740852	SILVIA ISABEL CHAVARRY VASQUEZ	06/08/2019	Indeterminado	S/	4,700.00	S/	4,700.00	S/	3,484.02
10498	0046	000415	PROFESIONAL I	JUNIO 2022	D.Leg. N°1057	Cubierta	DNI	24889403	YNES SALCEDO CACERES	01/07/2015	Indeterminado	S/	7,000.00	S/	6,999.03	S/	5,475.95
10499	0046	001771	ESPECIALISTA EN TESORERIA	JUNIO 2022	D.Leg. N°1057	Cubierta	DNI	31037607	MARIA CECILIA VIVANCO CHAVEZ	15/04/2019	Indeterminado	S/	7,000.00	S/	7,000.00	S/	5,509.70
10500	0046	004749	ESPECIALISTA	JUNIO 2022	D.Leg. N°1057	Cubierta	DNI	28316238	WALTER LIMA MEDINA	03/11/2021	Indeterminado	S/	7,000.00	S/	7,000.00	S/	5,598.60
10501	0046	002286	ESPECIALISTA	JUNIO 2022	D.Leg. N°1057	Cubierta	DNI	09643405	ROSA AMELIA MAZA VILCHERRES	04/12/2018	Indeterminado	S/	13,500.00	S/	13,500.00	S/	10,321.03
10502	0046	000091	PROFESIONAL I	JUNIO 2022	D.Leg. N°1057	Cubierta	DNI	22510170	LUZ JUDITH CARDENAS ORDOÑEZ	01/07/2015	Indeterminado	S/	7,000.00	S/	7,000.00	S/	5,499.90
10503	0046	000365	PROFESIONAL I	JUNIO 2022	D.Leg. N°1057	Cubierta	DNI	00477991	NILDA YESICA QUISPE ARAUJO	01/10/2015	Indeterminado	S/	7,000.00	S/	7,000.00	S/	5,509.70
10504	0046	005025	ESPECIALISTA	JUNIO 2022	D.Leg. N°1057	Cubierta	DNI	40297683	NILDA ERIKA GUILLEN QUISPE	03/11/2021	Indeterminado	S/	10,000.00	S/	10,000.00	S/	7,539.56
10505	0046	001657	ESPECIALISTA	JUNIO 2022	D.Leg. N°1057	Cubierta	DNI	40707597	JUAN ALFONSO FIERRO MEZA	06/12/2016	Indeterminado	S/	9,000.00	S/	9,000.00	S/	7,079.40
10506	0046	003360	ESPECIALISTA	JUNIO 2022	D.Leg. N°1057	Cubierta	DNI	08982468	MARIA DORIS YALLI FERNANDEZ	01/10/2020	Indeterminado	S/	10,000.00	S/	10,000.00	S/	6,199.09
10507	0046	002697	ESPECIALISTA	JUNIO 2022	D.Leg. N°1057	Cubierta	DNI	10557387	TOMAS QUISPE CHAMORRO	12/06/2019	Indeterminado	S/	9,000.00	S/	8,991.87	S/	7,073.00
10508	0046	001937	ESPECIALISTA EN PRESUPUESTO	JUNIO 2022	D.Leg. N°1057	Cubierta	DNI	31679003	VICTOR MANUEL ALFARO NAZARET	11/12/2017	Indeterminado	S/	9,500.00	S/	9,500.00	S/	7,607.60
10509	0046	004918	ESPECIALISTA	JUNIO 2022	D.Leg. N°1057	Cubierta	DNI	25856080	JEMINA KESIA OBREGON JAIME	17/05/2021	Indeterminado	S/	10,000.00	S/	10,000.00	S/	7,871.00
10510	0046	000293	PROFESIONAL I	JUNIO 2022	D.Leg. N°1057	Cubierta	DNI	06148755	JAIME MONTENEGRO ALIAGA	01/04/2009	Indeterminado	S/	9,000.00	S/	9,000.00	S/	7,207.20
10511	0046	002191	ESPECIALISTA I	JUNIO 2022	D.Leg. N°1057	Cubierta	DNI	08680470	MARTIN CARLOS ORELLANA FLORES	14/02/2018	Indeterminado	S/	12,000.00	S/	12,000.00	S/	9,019.11
10512	0046	004027	TECNICO ADMINISTRATIVO	JUNIO 2022	D.Leg. N°1057	Cubierta	DNI	09596132	SONIA DEL PILAR PERALES BAZALAR	03/09/2013	Indeterminado	S/	2,500.00	S/	2,500.00	S/	2,116.10
10513	0046	004029	TECNICO ADMINISTRATIVO	JUNIO 2022	D.Leg. N°1057	Cubierta	DNI	06544377	SANTIAGO BEJAR VILCA	03/09/2013	Indeterminado	S/	1,600.00	S/	1,600.00	S/	1,392.00
10514	0046	004013	SECRETARIA/O I	JUNIO 2022	D.Leg. N°1057	Cubierta	DNI	10472227	ROSARIO EVA NATALIA SAENZ CUROTTO	20/04/2009	Indeterminado	S/	3,000.00	S/	3,000.00	S/	2,561.80
10515	0046	000040	PROFESIONAL I	JUNIO 2022	D.Leg. N°1057	Cubierta	DNI	40690358	LUIS ERASMO ASPILCUETA NEYRA	13/06/2014	Indeterminado	S/	7,000.00	S/	7,000.00	S/	4,588.70
10516	0046	002752	ANALISTA	JUNIO 2022	D.Leg. N°1057	Cubierta	DNI	10723831	MILAGROS PATRICIA LOPEZ ROJAS	08/08/2019	Indeterminado	S/	7,000.00	S/	7,000.00	S/	5,506.20
10517	0046	000011	PROFESIONAL I	JUNIO 2022	D.Leg. N°1057	Cubierta	DNI	10622447	VICTOR HUGO MAYORCA ORIHUELA	13/06/2014	Indeterminado	S/	6,000.00	S/	6,000.00	S/	4,740.00
10518	0046	004034	ESPECIALISTA	JUNIO 2022	D.Leg. N°1057	Cubierta	DNI	40794438	CESAR ARTURO MENDOZA MELGAR	01/08/2014	Indeterminado	S/	11,000.00	S/	11,000.00	S/	8,383.54
10519	0046	004007	ESPECIALISTA	JUNIO 2022	D.Leg. N°1057	Cubierta	DNI	16708676	MARCO ANTONIO PEÑA MONDRAGON	01/08/2018	Indeterminado	S/	9,500.00	S/	8,827.08	S/	6,361.53
10520	0046	002511	ESPECIALISTA	JUNIO 2022	D.Leg. N°1057	Cubierta	DNI	40732138	ALEXANDER PEREIRA VALER	15/07/2019	Indeterminado	S/	8,500.00	S/	8,500.00	S/	6,686.10
10521	0046	004023	ESPECIALISTA	JUNIO 2022	D.Leg. N°1057	Cubierta	DNI	32983736	JUAN FERNANDO REGALADO CASTILLO	03/09/2013	Indeterminado	S/	10,000.00	S/	10,000.00	S/	4,189.35
10522	0046	000558	APOYO ADMINISTRATIVO	JUNIO 2022	D.Leg. N°1057	Cubierta	DNI	08554942	ROSARIO EDITH ROMAN CRIBILLERO	12/01/2011	Indeterminado	S/	7,000.00	S/	7,000.00	S/	5,605.60
10523	0046	004048	ESPECIALISTA	JUNIO 2022	D.Leg. N°1057	Cubierta	DNI	09313900	LUIS ALBERTO PEREA CACHO	02/02/2016	Indeterminado	S/	13,000.00	S/	13,000.00	S/	10,265.32
10524	0046	002721	ESPECIALISTA	JUNIO 2022	D.Leg. N°1057	Cubierta	DNI	40617135	JOSE LUIS ASTETE RODRIGUEZ	16/07/2019	Indeterminado	S/	4,000.00	S/	4,000.00	S/	3,521.20
10525	0046	000193	ASISTENTE TECNICO DE GERENCIA	JUNIO 2022	D.Leg. N°1057	Cubierta	DNI	03234631	LILIANA GABY GUERRA PASCO	01/07/2015	Indeterminado	S/	7,000.00	S/	7,000.00	S/	5,509.70
10526	0046	000291	PROFESIONAL I	JUNIO 2022	D.Leg. N°1057	Cubierta	DNI	40626763	JUAN CARLOS MUÑOZ MIRAVAL	16/09/2013	Indeterminado	S/	9,500.00	S/	9,500.00	S/	7,477.45
10527	0046	000017	PROFESIONAL I	JUNIO 2022	D.Leg. N°1057	Cubierta	DNI	41263766	SERGIO OMAR LEVANO CAYCHO	16/12/2014	Indeterminado	S/	7,000.00	S/	7,000.00	S/	2,979.16
10528	0046	000555	APOYO ADMINISTRATIVO	JUNIO 2022	D.Leg. N°1057	Cubierta	DNI	08197635	DELFOR ARTURO CHACON CORNEJO	08/03/2010	Indeterminado	S/	8,800.00	S/	8,800.00	S/	7,075.20
10529	0046	000491	AUDITOR CONTABLE	JUNIO 2022	D.Leg. N°1057	Cubierta	DNI	08417576	LUZ PILAR SOKO CALDERON	01/07/2011	Indeterminado	S/	5,000.00	S/	5,000.00	S/	2,995.66
10530	0046	000464	PROFESIONAL I	JUNIO 2022	D.Leg. N°1057	Cubierta	DNI	10328542	JAVIER IVAN VALENTINO LUCIANI	04/12/2015	Indeterminado	S/	14,000.00	S/	14,000.00	S/	11,076.32
10531	0046	002297	ESPECIALISTA	JUNIO 2022	D.Leg. N°1057	Cubierta	DNI	40056406	NADIA ROCIO ROSAS BUENDIA	09/02/2018	Indeterminado	S/	9,000.00	S/	9,000.00	S/	6,941.10
10532	0046	000281	PROFESIONAL I	JUNIO 2022	D.Leg. N°1057	Cubierta	DNI	40110114	OMAR TINEO CAMPOS	01/07/2015	Indeterminado	S/	5,000.00	S/	5,000.00	S/	3,933.00
10533	0046	000646	APOYO ADMINISTRATIVO	JUNIO 2022	D.Leg. N°1057	Cubierta	DNI	41501234	GRACCE GINA DIAZ ANGELES	05/05/2015	Indeterminado	S/	8,500.00	S/	8,500.00	S/	6,387.88
10534	0046	000070	PROFESIONAL I	JUNIO 2022	D.Leg. N°1057	Cubierta	DNI	10656913	JORGE PERCY ROMERO TORRES	16/12/2015	Indeterminado	S/	4,000.00	S/	4,000.00	S/	3,077.80
10535	0046	004015	SECRETARIA/O I	JUNIO 2022	D.Leg. N°1057	Cubierta	DNI	10121588	ANGELA MARIA PORTUGAL DAMIAN	16/08/2010	Indeterminado	S/	3,000.00	S/	3,000.00	S/	2,220.17
10536	0046	004016	TECNICO ADMINISTRATIVO	JUNIO 2022	D.Leg. N°1057	Cubierta	DNI	06010301	SILVIA ANGELICA ORTIZ GONZALES	16/08/2010	Indeterminado	S/	1,500.00	S/	1,500.00	S/	1,260.55
10537	0046	004014	SECRETARIA/O I	JUNIO 2022	D.Leg. N°1057	Cubierta	DNI	09314664	GLADYS YANNINA GUTIERREZ CARHUASLLA	16/08/2010	Indeterminado	S/	3,000.00	S/	3,000.00	S/	2,601.30
10538	0046	004807	ANALISTA	JUNIO 2022	D.Leg. N°1057	Cubierta	DNI	42352085	MARIO MARTIN SANTOS FRANCIA	26/10/2021	Indeterminado	S/	7,000.00	S/	7,000.00	S/	5,506.20
10539	0046	004024	ABOGADO I	JUNIO 2022	D.Leg. N°1057	Cubierta	DNI	40333283	JOHN FRANK LANAO ROSAS	03/09/2013	Indeterminado	S/	4,500.00	S/	4,439.69	S/	1,392.79
10540	0046	003509	ANALISTA	JUNIO 2022	D.Leg. N°1057	Cubierta	DNI	41787976	ORESTES WILFREDO VASQUEZ ZARATE	28/12/2020	Indeterminado	S/	8,000.00	S/	7,899.44	S/	4,780.99
10541	0046	001840	ESPECIALISTA	JUNIO 2022	D.Leg. N°1057	Cubierta	DNI	06770414	JAIME RAPHAEL TORPOCO ASCANIO	02/06/2017	Indeterminado	S/	8,000.00	S/	8,000.00	S/	5,873.88
10542	0046	004063	ESPECIALISTA	JUNIO 2022	D.Leg. N°1057	Cubierta	DNI	40430332	CECILIA CAMPAÑA MARTINO	01/08/2018	Indeterminado	S/	9,500.00	S/	9,447.22	S/	7,104.62
10543	0046	004026	ASESOR	JUNIO 2022	D.Leg. N°1057	Cubierta	DNI	10002594	FELIPE ROBERTO TORRES TELLO	03/09/2013	Indeterminado	S/	8,500.00	S/	8,500.00	S/	6,822.10
10544	0046	004044	ESPECIALISTA	JUNIO 2022	D.Leg. N°1057	Cubierta	DNI	40703464	RAUL ARMANDO PEREA ANGULO	02/05/2019	Indeterminado	S/	8,500.00	S/	8,500.00	S/	6,686.10

10545	0046	004017	AUDITOR CONTABLE	JUNIO 2022	D.Leg. N°1057	Cubierta	DNI	40610972	HECTOR ANTONIO CAJO CAMACHO	06/09/2010	Indeterminado	S/	6,500.00	S/	6,468.40	S/	5,110.04
10546	0046	004055	ANALISTA	JUNIO 2022	D.Leg. N°1057	Cubierta	DNI	44366774	JUAN CARLOS TANTA BRAVO	10/05/2017	14/07/2022	S/	6,500.00	S/	6,500.00	S/	4,012.08
10547	0046	004051	ESPECIALISTA	JUNIO 2022	D.Leg. N°1057	Cubierta	DNI	40166748	HAROLD FRANCIS AGUIRRE DAVILA	01/12/2016	Indeterminado	S/	10,000.00	S/	10,000.00	S/	7,650.05
10548	0046	004025	ESPECIALISTA EN CONTABILIDAD	JUNIO 2022	D.Leg. N°1057	Cubierta	DNI	08124893	LUCY LEONOR MENDOZA SOTO	03/09/2013	Indeterminado	S/	9,500.00	S/	9,500.00	S/	7,505.00
10549	0046	004049	ESPECIALISTA	JUNIO 2022	D.Leg. N°1057	Cubierta	DNI	41024417	RICARDO WILLIAMS RODRIGUEZ GARCIA	20/09/2016	Indeterminado	S/	10,000.00	S/	10,000.00	S/	8,008.00
10550	0046	004081	ANALISTA	JUNIO 2022	D.Leg. N°1057	Cubierta	DNI	40944415	ANNABELL LEE DE LA JARA MONTEVERDE	13/07/2020	Indeterminado	S/	7,000.00	S/	6,974.24	S/	5,281.31
10551	0046	003455	ESPECIALISTA	JUNIO 2022	D.Leg. N°1057	Cubierta	DNI	10804644	AGUSTINA YOLANDA CASTILLO GAMARRA	11/01/2021	Indeterminado	S/	10,000.00	S/	10,000.00	S/	7,866.00
10552	0046	004812	ANALISTA	JUNIO 2022	D.Leg. N°1057	Cubierta	DNI	41754178	JUAN JAVIER CHIROQUE BACA	25/10/2021	31/12/2022	S/	6,000.00	S/	6,000.00	S/	4,740.00
10553	0046	001648	ESPECIALISTA	JUNIO 2022	D.Leg. N°1057	Cubierta	DNI	06753748	GRETTA AMALIA MONZON SANCHEZ	08/11/2016	Indeterminado	S/	4,500.00	S/	4,497.81	S/	3,264.81
10554	0046	004010	SECRETARIA/O I	JUNIO 2022	D.Leg. N°1057	Cubierta	DNI	06923406	ROSARIO SEBASTIANA AMARO QUISPE	20/09/2010	Indeterminado	S/	3,000.00	S/	3,000.00	S/	1,874.25
10555	0046	003059	ESPECIALISTA	JUNIO 2022	D.Leg. N°1057	Cubierta	DNI	42670662	MARCO ANTONIO GUTIERREZ SUPA	12/06/2020	Indeterminado	S/	12,000.00	S/	12,000.00	S/	9,461.32
10556	0046	000186	COMUNICADOR SOCIAL	JUNIO 2022	D.Leg. N°1057	Cubierta	DNI	09600108	MARIA MONICA LENINA PUEMAPE LOSTAUNAU	01/07/2015	Indeterminado	S/	5,000.00	S/	5,000.00	S/	3,928.00
10557	0046	004125	ANALISTA	JUNIO 2022	D.Leg. N°1057	Cubierta	DNI	16792837	SERVIO TULIO ZAPATA RUIZ	11/01/2021	Indeterminado	S/	7,000.00	S/	7,000.00	S/	5,605.60
10558	0046	002536	APOYO ADMINISTRATIVO	JUNIO 2022	D.Leg. N°1057	Cubierta	DNI	10473327	CHRISTIAN ALEXIS ZUZUNAGA PEÑA	03/05/2018	Indeterminado	S/	4,000.00	S/	4,000.00	S/	3,466.40
10559	0046	004113	ESPECIALISTA	JUNIO 2022	D.Leg. N°1057	Cubierta	DNI	41255528	INGRID BETZABETH CASTILLO URETA	11/01/2021	Indeterminado	S/	9,000.00	S/	8,996.25	S/	7,076.45
10560	0046	005073	ESPECIALISTA	JUNIO 2022	D.Leg. N°1057	Cubierta	DNI	42603895	NELSON ALEX UGARTE HUERTA	14/10/2021	Indeterminado	S/	10,000.00	S/	9,999.31	S/	7,865.46
10561	0046	001793	GESTOR LOCAL	JUNIO 2022	D.Leg. N°1057	Cubierta	DNI	21547023	VLADIMIR IMAEL NUÑEZ PAREDES	02/05/2017	Indeterminado	S/	8,000.00	S/	8,000.00	S/	6,406.40
10562	0046	000242	PROFESIONAL I	JUNIO 2022	D.Leg. N°1057	Cubierta	DNI	18014167	RAMIRO JOSE GARCIA ÑIQUE	01/07/2015	Indeterminado	S/	5,000.00	S/	5,000.00	S/	3,933.00
10563	0046	002695	ESPECIALISTA	JUNIO 2022	D.Leg. N°1057	Cubierta	DNI	10209165	ALFREDO RICHARD ZUÑIGA RUIZ	12/06/2019	Indeterminado	S/	8,000.00	S/	8,000.00	S/	5,664.73
10564	0046	004009	ESPECIALISTA	JUNIO 2022	D.Leg. N°1057	Cubierta	DNI	43560957	MICHAEL BLANCO CALDERON	01/08/2018	Indeterminado	S/	9,500.00	S/	9,244.69	S/	7,276.49
10565	0046	001792	GESTOR LOCAL	JUNIO 2022	D.Leg. N°1057	Cubierta	DNI	26728254	EINER FERNANDO MURGA CASAS	02/05/2017	Indeterminado	S/	8,000.00	S/	8,000.00	S/	6,292.80
10566	0046	004002	ANALISTA	JUNIO 2022	D.Leg. N°1057	Cubierta	DNI	40522666	LUISA ELENA ROMERO RAMOS	02/05/2019	Indeterminado	S/	7,000.00	S/	7,000.00	S/	5,366.57
10567	0046	004182	ESPECIALISTA	JUNIO 2022	D.Leg. N°1057	Cubierta	DNI	41705876	JIMMY RONNIE SULCA CARBAJAL	04/11/2019	Indeterminado	S/	8,000.00	S/	8,000.00	S/	6,402.40
10568	0046	000023	AUDITOR CONTABLE	JUNIO 2022	D.Leg. N°1057	Cubierta	DNI	43913654	NATALIA ROCIO RODRIGUEZ MORALES	11/12/2015	Indeterminado	S/	6,000.00	S/	6,000.00	S/	4,534.70
10569	0046	000559	APOYO ADMINISTRATIVO	JUNIO 2022	D.Leg. N°1057	Cubierta	DNI	08639885	TRINIDAD MAURA LIZONDE ALEJANDRO	12/01/2011	Indeterminado	S/	8,000.00	S/	8,000.00	S/	5,764.86
10570	0046	000645	APOYO ADMINISTRATIVO	JUNIO 2022	D.Leg. N°1057	Cubierta	DNI	41466955	CARLOS ALFONSO GARCIA GONZALES	12/01/2011	Indeterminado	S/	8,050.00	S/	8,050.00	S/	4,971.80
10571	0046	003007	OPERADOR DE EQUIPO	JUNIO 2022	D.Leg. N°1057	Cubierta	DNI	42912808	LUIS DANIEL GUTIERREZ VILCA	02/03/2020	Indeterminado	S/	3,000.00	S/	3,000.00	S/	1,370.87
10572	0046	002746	ESPECIALISTA	JUNIO 2022	D.Leg. N°1057	Cubierta	DNI	06765529	AIDA LUZ ROJAS RAMIREZ	06/01/2021	Indeterminado	S/	12,000.00	S/	12,000.00	S/	9,385.52
10573	0046	002328	COORDINADOR	JUNIO 2022	D.Leg. N°1057	Cubierta	DNI	10428077	KARLA ELENA CUADROS YGAR	19/04/2018	Indeterminado	S/	11,000.00	S/	11,000.00	S/	8,647.42
10574	0046	005032	ESPECIALISTA	JUNIO 2022	D.Leg. N°1057	Cubierta	DNI	09282974	WILFREDO ELMON HUARCAYA HUAMANI	19/10/2021	Indeterminado	S/	9,000.00	S/	9,000.00	S/	7,207.20
10575	0046	000602	APOYO ADMINISTRATIVO	JUNIO 2022	D.Leg. N°1057	Cubierta	DNI	25846757	ANTHONY STEVE MENDOZA ROQUE	01/03/2011	Indeterminado	S/	8,000.00	S/	8,000.00	S/	6,277.80
10576	0046	000096	TECNICO ADMINISTRATIVO	JUNIO 2022	D.Leg. N°1057	Cubierta	DNI	08769944	DAVID FERNANDO CASTRAT GARMENDIA	19/10/2011	Indeterminado	S/	10,500.00	S/	10,500.00	S/	7,592.57
10577	0046	002501	COORDINADOR	JUNIO 2022	D.Leg. N°1057	Cubierta	DNI	41952671	LUIS IVAN ZAPATA GUTIERREZ	11/10/2019	Indeterminado	S/	12,000.00	S/	12,000.00	S/	9,467.32
10578	0046	000568	APOYO ADMINISTRATIVO	JUNIO 2022	D.Leg. N°1057	Cubierta	DNI	09493048	CARLOS ALBERTO FRANCISCO AGUILAR CHAMOCHUMBI	21/03/2011	Indeterminado	S/	6,200.00	S/	6,200.00	S/	4,876.92
10579	0046	000572	APOYO ADMINISTRATIVO	JUNIO 2022	D.Leg. N°1057	Cubierta	DNI	09607523	JOEL SIMON GONGORA ALVAREZ	22/03/2011	Indeterminado	S/	4,000.00	S/	4,000.00	S/	3,323.17
10580	0046	000457	PROFESIONAL I	JUNIO 2022	D.Leg. N°1057	Cubierta	DNI	09813284	GUSTAVO ROBERTO CORNEJO SALINAS	03/11/2015	Indeterminado	S/	3,500.00	S/	3,500.00	S/	2,765.00
10581	0046	000479	AUDITOR CONTABLE	JUNIO 2022	D.Leg. N°1057	Cubierta	DNI	40065120	LESLY VANESSA MANSILLA FLORES	01/07/2012	Indeterminado	S/	5,000.00	S/	5,000.00	S/	4,013.00
10582	0046	001965	ASISTENTE	JUNIO 2022	D.Leg. N°1057	Cubierta	DNI	40552404	ANA JOHANA AQUIJE BRAVO	01/09/2017	Indeterminado	S/	3,000.00	S/	3,000.00	S/	2,610.00
10583	0046	000583	APOYO ADMINISTRATIVO	JUNIO 2022	D.Leg. N°1057	Cubierta	DNI	10234957	DENIS ARTURO GADEA CHASNAMOTE	01/04/2011	Indeterminado	S/	3,500.00	S/	3,500.00	S/	2,890.10
10584	0046	000590	APOYO ADMINISTRATIVO	JUNIO 2022	D.Leg. N°1057	Cubierta	DNI	10746528	JUAN MANUEL VEGA ALANIA	01/04/2011	Indeterminado	S/	2,000.00	S/	1,996.25	S/	1,415.52
10585	0046	000468	PROFESIONAL I	JUNIO 2022	D.Leg. N°1057	Cubierta	DNI	06273585	JUAN ILDEFONSO CUEVA FLORES	19/12/2012	Indeterminado	S/	5,000.00	S/	5,000.00	S/	2,739.85
10586	0046	002111	SECRETARIA/O	JUNIO 2022	D.Leg. N°1057	Cubierta	DNI	25571428	ISABEL CRUZ CARDENAS	12/12/2019	Indeterminado	S/	4,500.00	S/	4,500.00	S/	3,292.59
10587	0046	004844	ANALISTA	JUNIO 2022	D.Leg. N°1057	Cubierta	DNI	40354171	RIQUE DANNY AGUILAR QUISPE	25/04/2022	Indeterminado	S/	7,500.00	S/	7,500.00	S/	6,019.50
10588	0046	003404	ESPECIALISTA	JUNIO 2022	D.Leg. N°1057	Cubierta	DNI	43479988	CARLOS FERNANDO VARGAS PAITAN	11/12/2020	Indeterminado	S/	10,000.00	S/	9,991.67	S/	7,859.44
10589	0046	004043	ASISTENTE	JUNIO 2022	D.Leg. N°1057	Cubierta	DNI	40578378	MANUEL ENRIQUE MENDOZA LEON	18/09/2019	Indeterminado	S/	3,500.00	S/	3,487.85	S/	3,022.56
10590	0046	002096	ASISTENTE	JUNIO 2022	D.Leg. N°1057	Cubierta	DNI	09771638	JORGE LUIS PADILLA PISCONTE	06/11/2017	Indeterminado	S/	3,500.00	S/	3,500.00	S/	3,033.10
10591	0046	004104	ESPECIALISTA	JUNIO 2022	D.Leg. N°1057	Cubierta	DNI	41794950	ZAYDA SELENE RAMIREZ SALCEDO	23/09/2019	Indeterminado	S/	8,500.00	S/	8,500.00	S/	6,546.47
10592	0046	004103	ESPECIALISTA	JUNIO 2022	D.Leg. N°1057	Cubierta	DNI	44141645	LIZ VICTORIA BERROSPI MEZA	23/09/2019	Indeterminado	S/	8,500.00	S/	8,500.00	S/	6,244.19
10593	0046	002610	APOYO ADMINISTRATIVO	JUNIO 2022	D.Leg. N°1057	Cubierta	DNI	44728329	FLOR SANEZ RODRIGUEZ	06/03/2019	Indeterminado	S/	3,500.00	S/	3,500.00	S/	3,082.80
10594	0046	001892	ANALISTA	JUNIO 2022	D.Leg. N°1057	Cubierta	DNI	09564669	NORMA EMPERATRIZ RIVAS GUZMAN	28/06/2017	Indeterminado	S/	5,000.00	S/	5,000.00	S/	3,967.94
10595	0046	000689	ABOGADO	JUNIO 2022	D.Leg. N°1057	Cubierta	DNI	42341681	BILL RONALD RODRIGUEZ PEÑA	01/07/2015	Indeterminado	S/	5,000.00	S/	5,000.00	S/	4,013.00
10596	0046	000448	PROFESIONAL I	JUNIO 2022	D.Leg. N°1057	Cubierta	DNI	43567186	ANGELO RENZO DE LA CRUZ CORONADO	18/07/2011	Indeterminado	S/	3,000.00	S/	3,000.00	S/	1,436.75
10597	0046	004035	ABOGADO IV	JUNIO 2022	D.Leg. N°1057	Cubierta	DNI	41511610	MILUSKA APARICIO MEIGGS	01/08/2014	Indeterminado	S/	7,500.00	S/	7,500.00	S/	5,899.50
10598	0046	000614	APOYO ADMINISTRATIVO	JUNIO 2022	D.Leg. N°1057	Cubierta	DNI	06844750	GERMAN ARISTIDES ORIHUELA ROSADIO	18/12/2014	Indeterminado	S/	8,500.00	S/	8,500.00	S/	6,806.80
10599	0046	002254	TECNICO	JUNIO 2022	D.Leg. N°1057	Cubierta	DNI	08181495	LUIS ALBERTO LAURENTE SILVERIO	01/03/2018	Indeterminado	S/	3,000.00	S/	3,000.00	S/	2,484.13
10600	0046	002073	TECNICO	JUNIO 2022	D.Leg. N°1057	Cubierta	DNI	15843585	PERCY LUIS ROBLES LLANES	06/10/2017	Indeterminado	S/	3,000.00	S/	3,000.00	S/	2,561.13
10601	0046	001842	ESPECIALISTA	JUNIO 2022	D.Leg. N°1057	Cubierta	DNI	41345448	VICTOR FEDERICO CUEVA HEROLD	03/05/2022	Indeterminado	S/	13,500.00	S/	13,500.00	S/	10,667.32
10602	0046	003011	ESPECIALISTA	JUNIO 2022	D.Leg. N°1057	Cubierta	DNI	08995490	MARIO HERNAN SUYO TUNQUE	02/03/2021	Indeterminado	S/	8,000.00	S/	8,000.00	S/	6,398.40
10603	0046	002667	PROFESIONAL I	JUNIO 2022	D.Leg. N°1057	Cubierta	DNI	40160118	JACKELINE SHIRLEY MALPARTIDA QUISPE	10/12/2020	Indeterminado	S/	9,000.00	S/	9,000.00	S/	6,800.12
10604	0046	002848	ESPECIALISTA	JUNIO 2022	D.Leg. N°1057	Cubierta	DNI	42062810	JOSE CARLOS ESTEVES GONZALES	02/12/2019	Indeterminado	S/	9,000.00	S/	9,000.00	S/	7,079.40

10605	0046	000716	APOYO TECNICO	JUNIO 2022	D.Leg. N°1057	Cubierta	DNI	31180353	GINA MARTHA ROSALES GUERRA	01/07/2015	Indeterminado	S/	7,000.00	S/	7,000.00	S/	5,598.60
10606	0046	002019	ESPECIALISTA	JUNIO 2022	D.Leg. N°1057	Cubierta	DNI	40112234	SAUL GERMAN SALAZAR FUSTER	01/09/2017	Indeterminado	S/	8,000.00	S/	8,000.00	S/	6,292.80
10607	0046	001786	GESTOR LOCAL	JUNIO 2022	D.Leg. N°1057	Cubierta	DNI	23962318	ZORAIDA MIRINA BARCENA LUZA	02/05/2017	Indeterminado	S/	8,000.00	S/	8,000.00	S/	6,292.80
10608	0046	000414	PROFESIONAL I	JUNIO 2022	D.Leg. N°1057	Cubierta	DNI	23962591	ROSA EMILIA GUEVARA CAMARA	02/11/2011	Indeterminado	S/	5,000.00	S/	5,000.00	S/	4,328.50
10609	0046	001788	GESTOR LOCAL	JUNIO 2022	D.Leg. N°1057	Cubierta	DNI	41251484	WALTER HUGO CAHUANA CISNEROS	02/05/2017	Indeterminado	S/	8,000.00	S/	8,000.00	S/	6,341.40
10610	0046	000060	PROFESIONAL I	JUNIO 2022	D.Leg. N°1057	Cubierta	DNI	26706667	NESTOR ANGULO ZAVALETA	01/10/2015	Indeterminado	S/	7,000.00	S/	7,000.00	S/	5,509.70
10611	0046	000334	PROFESIONAL I	JUNIO 2022	D.Leg. N°1057	Cubierta	DNI	23946770	MARIA ELISA ESCALANTE ZEGARRA	01/07/2015	Indeterminado	S/	7,000.00	S/	7,000.00	S/	5,509.70
10612	0046	001953	GESTOR LOCAL	JUNIO 2022	D.Leg. N°1057	Cubierta	DNI	43922487	JAVIER EDDY ARANA ARAGON	01/09/2017	Indeterminado	S/	8,000.00	S/	8,000.00	S/	6,305.00
10613	0046	000696	ANALISTA	JUNIO 2022	D.Leg. N°1057	Cubierta	DNI	40929243	LISBETH DINA QUISPE AMARU	02/11/2011	Indeterminado	S/	5,000.00	S/	4,997.57	S/	3,948.08
10614	0046	000506	PROFESIONAL I	JUNIO 2022	D.Leg. N°1057	Cubierta	DNI	41842502	JUAN CHOQUECAHUANA ZAMALLOA	21/02/2013	Indeterminado	S/	5,000.00	S/	5,000.00	S/	3,928.50
10615	0046	000463	PROFESIONAL I	JUNIO 2022	D.Leg. N°1057	Cubierta	DNI	42157159	DEVORA SANCHEZ CUELLAR	16/05/2013	Indeterminado	S/	5,000.00	S/	5,000.00	S/	4,398.00
10616	0046	002275	ESPECIALISTA	JUNIO 2022	D.Leg. N°1057	Cubierta	DNI	10648517	PEDRO JORGE SANCHEZ GAMARRA	21/03/2018	Indeterminado	S/	10,000.00	S/	10,000.00	S/	7,620.72
10617	0046	000508	PROFESIONAL I	JUNIO 2022	D.Leg. N°1057	Cubierta	DNI	41951310	WILLIAM MAS PECHE	02/11/2011	Indeterminado	S/	5,000.00	S/	4,980.56	S/	3,934.65
10618	0046	000511	AUDITOR CONTABLE	JUNIO 2022	D.Leg. N°1057	Cubierta	DNI	41733829	LEONCIO MAYHUA QUISPE	03/05/2016	Indeterminado	S/	5,000.00	S/	5,000.00	S/	3,884.89
10619	0046	000397	PROFESIONAL I	JUNIO 2022	D.Leg. N°1057	Cubierta	DNI	00967611	DORA GUERRA REATEGUI DE RIOS	02/11/2011	Indeterminado	S/	5,000.00	S/	5,000.00	S/	3,935.50
10620	0046	000746	PROFESIONAL DE APOYO	JUNIO 2022	D.Leg. N°1057	Cubierta	DNI	42890543	EVELINA TORRES SULLCA	02/11/2011	Indeterminado	S/	5,000.00	S/	5,000.00	S/	3,947.89
10621	0046	001894	TECNICO ADMINISTRATIVO	JUNIO 2022	D.Leg. N°1057	Cubierta	DNI	09572887	OSCAR EDUARDO HURTADO CASTAÑEDA	04/07/2017	Indeterminado	S/	3,800.00	S/	3,800.00	S/	1,647.76
10622	0046	002714	ESPECIALISTA	JUNIO 2022	D.Leg. N°1057	Cubierta	DNI	20721830	MARLENE ROSARIO QUINTANA CAMAC	09/08/2019	Indeterminado	S/	9,500.00	S/	9,500.00	S/	7,265.54
10623	0046	000742	PROFESIONAL DE APOYO	JUNIO 2022	D.Leg. N°1057	Cubierta	DNI	42279476	ROCIO TAYPE TICLLACURI	02/11/2011	Indeterminado	S/	5,000.00	S/	5,000.00	S/	3,907.43
10624	0046	000764	PROFESIONAL DE APOYO	JUNIO 2022	D.Leg. N°1057	Cubierta	DNI	42803662	ETHEL ANAHI YARLEQUE RODRIGUEZ	02/11/2011	Indeterminado	S/	5,000.00	S/	5,000.00	S/	3,933.00
10625	0046	001956	ESPECIALISTA	JUNIO 2022	D.Leg. N°1057	Cubierta	DNI	43207557	ERICK HIDALGO GARCIA	01/09/2017	Indeterminado	S/	5,000.00	S/	5,000.00	S/	4,328.50
10626	0046	001791	GESTOR LOCAL	JUNIO 2022	D.Leg. N°1057	Cubierta	DNI	16710352	LUZMILA GRACIELA MARQUEZ CASTRO	02/05/2017	Indeterminado	S/	8,000.00	S/	8,000.00	S/	6,356.50
10627	0046	002789	ANALISTA	JUNIO 2022	D.Leg. N°1057	Cubierta	DNI	40184630	LIDIA PARIONA TARQUI	02/09/2019	Indeterminado	S/	6,000.00	S/	6,000.00	S/	4,815.60
10628	0046	000705	ANALISTA DE SISTEMAS PAD II	JUNIO 2022	D.Leg. N°1057	Cubierta	DNI	41097264	MARILIN ISABEL REYNA MARQUEZ	05/12/2011	Indeterminado	S/	5,300.00	S/	5,300.00	S/	4,253.78
10629	0046	002799	ANALISTA	JUNIO 2022	D.Leg. N°1057	Cubierta	DNI	41968736	JHON HIPOLITO QUISPE CUSI	18/12/2019	Indeterminado	S/	6,000.00	S/	6,000.00	S/	4,725.00
10630	0046	000799	PROFESIONAL DE APOYO	JUNIO 2022	D.Leg. N°1057	Cubierta	DNI	40956968	ELIANA ROCIO MEZA OLAZABAL	05/12/2011	Indeterminado	S/	5,300.00	S/	5,300.00	S/	4,171.63
10631	0046	000856	OPERADOR DE EQUIPO	JUNIO 2022	D.Leg. N°1057	Cubierta	DNI	21405500	MARTIN DANNY WILSON HUAMANCHUMO	05/12/2011	Indeterminado	S/	5,300.00	S/	5,300.00	S/	4,108.01
10632	0046	000205	PROFESIONAL I	JUNIO 2022	D.Leg. N°1057	Cubierta	DNI	40864918	MANUEL YILMER CHUNE ESPINOZA	05/12/2011	Indeterminado	S/	5,300.00	S/	5,300.00	S/	1,665.68
10633	0046	000858	OPERADOR DE CENTRAL TELEFONICA	JUNIO 2022	D.Leg. N°1057	Cubierta	DNI	42924324	OMAR YUPANQUI ZEGARRA	05/12/2011	Indeterminado	S/	5,300.00	S/	5,300.00	S/	4,668.24
10634	0046	002250	ASESOR	JUNIO 2022	D.Leg. N°1057	Cubierta	DNI	42433953	NELLY MILUSKA PAZ VILLANUEVA	02/12/2019	Indeterminado	S/	12,000.00	S/	11,867.50	S/	9,289.79
10635	0046	000010	PROFESIONAL I	JUNIO 2022	D.Leg. N°1057	Cubierta	DNI	03238623	JAVIER EDGARDO ADRIANZEN VELASQUEZ	05/12/2011	Indeterminado	S/	5,300.00	S/	5,300.00	S/	4,253.78
10636	0046	000851	ESPECIALISTA ADMINISTRATIVO	JUNIO 2022	D.Leg. N°1057	Cubierta	DNI	09865974	OSCAR HORACIO VEGA FARIAS	03/11/2015	Indeterminado	S/	7,000.00	S/	7,000.00	S/	5,718.06
10637	0046	002130	PROFESIONAL I	JUNIO 2022	D.Leg. N°1057	Cubierta	DNI	40892464	JOSE ALBERTO PETIT PETZOLDT	25/11/2020	Indeterminado	S/	13,500.00	S/	13,500.00	S/	10,674.07
10638	0046	004947	ANALISTA	JUNIO 2022	D.Leg. N°1057	Cubierta	DNI	08695971	EDDY ANGEL URQUIZO MURO	13/10/2021	Indeterminado	S/	7,500.00	S/	7,472.92	S/	5,976.85
10639	0046	000703	ANALISTA DE SISTEMAS PAD I	JUNIO 2022	D.Leg. N°1057	Cubierta	DNI	28305572	SIMEON RAMOS RODRIGUEZ	01/02/2012	Indeterminado	S/	5,000.00	S/	5,000.00	S/	3,378.70
10640	0046	001798	GESTOR LOCAL	JUNIO 2022	D.Leg. N°1057	Cubierta	DNI	22731660	HOOVER FLORES SANTILLAN	02/05/2017	Indeterminado	S/	8,000.00	S/	8,000.00	S/	6,398.40
10641	0046	001970	ASISTENTE	JUNIO 2022	D.Leg. N°1057	Cubierta	DNI	41698671	MIRIAM DANIEL VICTORIA	01/09/2017	Indeterminado	S/	3,000.00	S/	3,000.00	S/	2,590.00
10642	0046	002441	ESPECIALISTA	JUNIO 2022	D.Leg. N°1057	Cubierta	DNI	31677496	DAVID ALEX RUBINA VALVERDE	15/07/2020	Indeterminado	S/	8,000.00	S/	8,000.00	S/	6,420.80
10643	0046	003451	ANALISTA	JUNIO 2022	D.Leg. N°1057	Cubierta	DNI	18898861	ZOILA PAOLA MIRANDA JIMENEZ DE LA CRUZ	01/10/2020	Indeterminado	S/	6,000.00	S/	6,000.00	S/	4,714.20
10644	0046	000695	ANALISTA	JUNIO 2022	D.Leg. N°1057	Cubierta	DNI	27259493	GERARDO QUIROZ IDROGO	22/10/2013	Indeterminado	S/	5,000.00	S/	5,000.00	S/	4,335.50
10645	0046	002430	ESPECIALISTA	JUNIO 2022	D.Leg. N°1057	Cubierta	DNI	10318355	ERNESTO FABIO BAZAN ALGUIAR	07/12/2018	Indeterminado	S/	13,500.00	S/	13,500.00	S/	10,667.32
10646	0046	001866	ESPECIALISTA	JUNIO 2022	D.Leg. N°1057	Cubierta	DNI	41264846	JAVIER ALFONSO QUISPE PAMPAS	11/05/2017	Indeterminado	S/	8,000.00	S/	8,000.00	S/	6,285.60
10647	0046	002485	ESPECIALISTA	JUNIO 2022	D.Leg. N°1057	Cubierta	DNI	42301815	HUGO CARDENAS CAMPANA	03/12/2018	Indeterminado	S/	8,500.00	S/	8,500.00	S/	6,484.80
10648	0046	002124	COORDINADOR	JUNIO 2022	D.Leg. N°1057	Cubierta	DNI	41336400	JANET RIVAS GALARZA	11/12/2020	15/06/2022	S/	10,000.00	S/	10,000.00	S/	7,731.37
10649	0046	003399	EXPERTO	JUNIO 2022	D.Leg. N°1057	Cubierta	DNI	42017578	ROSA LUCIA HERRERA LOPEZ	12/10/2020	Indeterminado	S/	13,500.00	S/	13,500.00	S/	10,329.79
10650	0046	000280	PROFESIONAL I	JUNIO 2022	D.Leg. N°1057	Cubierta	DNI	40208165	DINA MARISOL CUTIPA LAQUI	07/01/2021	Indeterminado	S/	7,000.00	S/	7,000.00	S/	5,618.20
10651	0046	000565	APOYO ADMINISTRATIVO	JUNIO 2022	D.Leg. N°1057	Cubierta	DNI	00418214	LUIS ALBERTO YUFRA PALOMINO	01/07/2015	Indeterminado	S/	7,000.00	S/	7,000.00	S/	5,618.20
10652	0046	002818	ESPECIALISTA	JUNIO 2022	D.Leg. N°1057	Cubierta	DNI	02889169	WILVER SALAZAR LLOVERA	03/02/2020	Indeterminado	S/	7,000.00	S/	7,000.00	S/	5,499.90
10653	0046	000756	PROFESIONAL DE APOYO	JUNIO 2022	D.Leg. N°1057	Cubierta	DNI	29579397	MARTHA TEODORA VILCA QUISPE	01/07/2015	Indeterminado	S/	5,000.00	S/	5,000.00	S/	4,013.00
10654	0046	000750	PROFESIONAL DE APOYO	JUNIO 2022	D.Leg. N°1057	Cubierta	DNI	43891617	ARIEL ABSALOM VARGAS CHOCO	16/12/2014	Indeterminado	S/	8,500.00	S/	8,349.48	S/	6,638.26
10655	0046	000345	AUDITOR CONTABLE	JUNIO 2022	D.Leg. N°1057	Cubierta	DNI	09271579	JUAN ANTONIO FLORES ARAUJO	02/04/2012	Indeterminado	S/	7,000.00	S/	7,000.00	S/	4,813.06
10656	0046	000395	AUDITOR CONTABLE	JUNIO 2022	D.Leg. N°1057	Cubierta	DNI	42971645	CYNTHIA LEONOR GOVEA LOZADA	03/03/2015	Indeterminado	S/	4,000.00	S/	4,000.00	S/	2,571.78
10657	0046	004156	ANALISTA	JUNIO 2022	D.Leg. N°1057	Cubierta	DNI	45802240	ALEXANDRA KATHERINE LAYSECA SAEZ	06/08/2019	Indeterminado	S/	4,700.00	S/	4,700.00	S/	3,559.74
10658	0046	004159	ANALISTA	JUNIO 2022	D.Leg. N°1057	Cubierta	DNI	09707459	ROSA BEATRIZ ROSALES RUA	09/08/2019	Indeterminado	S/	4,700.00	S/	4,700.00	S/	3,632.02
10659	0046	002813	ESPECIALISTA	JUNIO 2022	D.Leg. N°1057	Cubierta	DNI	44246465	JOSE CARLOS ROMUCHO SOTELO	07/08/2019	Indeterminado	S/	8,000.00	S/	8,000.00	S/	6,292.80
10660	0046	002763	ANALISTA	JUNIO 2022	D.Leg. N°1057	Cubierta	DNI	40063853	EDGAR ALBERTO HERNANDEZ SANDOVAL	06/01/2021	Indeterminado	S/	7,000.00	S/	6,963.54	S/	5,501.20
10661	0046	002773	ANALISTA	JUNIO 2022	D.Leg. N°1057	Cubierta	DNI	42716940	LUIS AUGUSTO NAUPARI SANTOS	11/12/2019	Indeterminado	S/	5,000.00	S/	5,000.00	S/	1,980.70
10662	0046	003515	ESPECIALISTA	JUNIO 2022	D.Leg. N°1057	Cubierta	DNI	41803489	ISABEL SAAVEDRA PANDURO	06/01/2021	Indeterminado	S/	10,000.00	S/	10,000.00	S/	8,008.00
10663	0046	000634	APOYO ADMINISTRATIVO	JUNIO 2022	D.Leg. N°1057	Cubierta	DNI	06667500	MICHAEL EDGAR PALACIOS CURI	02/04/2012	Indeterminado	S/	6,000.00	S/	6,000.00	S/	4,649.60
10664	0046	002535	DIRECTOR	JUNIO 2022	D.Leg. N°1057	Cubierta	DNI	08884947	MARIO EDUARDO JIMENEZ GUERRERO	12/11/2019	Indeterminado	S/	15,600.00	S/	15,600.00	S/	12,355.72

10665	0046	000221	PROFESIONAL I	JUNIO 2022	D.Leg. N°1057	Cubierta	DNI	06977299	REBECA MARIA BOJORQUEZ CRUZ DE CORDOVA	02/05/2012	Indeterminado	S/	4,000.00	S/	4,000.00	S/	3,680.00
10666	0046	001968	ASISTENTE	JUNIO 2022	D.Leg. N°1057	Cubierta	DNI	29248928	YRIS MARITZA CARDENAS MEDINA	01/09/2017	Indeterminado	S/	3,000.00	S/	2,975.21	S/	2,579.80
10667	0046	003016	ASISTENTE	JUNIO 2022	D.Leg. N°1057	Cubierta	DNI	10605780	VICTOR HUGO PALACIOS MAYOR	27/12/2019	Indeterminado	S/	12,000.00	S/	12,000.00	S/	9,653.32
10668	0046	002157	COORDINADOR	JUNIO 2022	D.Leg. N°1057	Cubierta	DNI	10883104	ROXANA FLORINDA GUIZADO MARRON	04/08/2020	Indeterminado	S/	12,000.00	S/	12,000.00	S/	9,450.52
10669	0046	004084	ESPECIALISTA	JUNIO 2022	D.Leg. N°1057	Cubierta	DNI	45028071	CAROL PAOLA ALARCON RETUERTO	23/09/2019	19/06/2022	S/	9,000.00	S/	9,000.00	S/	6,931.67
10670	0046	004060	ASISTENTE ADMINISTRATIVO	JUNIO 2022	D.Leg. N°1057	Cubierta	DNI	09521051	KORAN DAMIAN TOMAS	01/12/2017	Indeterminado	S/	4,000.00	S/	3,960.56	S/	2,854.25
10671	0046	004069	ESPECIALISTA	JUNIO 2022	D.Leg. N°1057	Cubierta	DNI	44022445	YUNIOR JESUS SIMON NAVARRO	05/11/2018	Indeterminado	S/	9,500.00	S/	9,500.00	S/	7,391.70
10672	0046	004070	ESPECIALISTA	JUNIO 2022	D.Leg. N°1057	Cubierta	DNI	43844573	JACQUELINE MARILYN TEJADA VENTURA	05/11/2018	Indeterminado	S/	9,500.00	S/	9,500.00	S/	7,333.07
10673	0046	004003	ANALISTA	JUNIO 2022	D.Leg. N°1057	Cubierta	DNI	42336683	LADY KAROL VASQUEZ QUISPE	02/05/2019	Indeterminado	S/	7,000.00	S/	7,000.00	S/	5,321.67
10674	0046	004021	ASESOR	JUNIO 2022	D.Leg. N°1057	Cubierta	DNI	40758136	JUDITH MARIBEL HUAYHUAPUMA ORDORES	11/06/2012	Indeterminado	S/	6,500.00	S/	6,500.00	S/	2,805.08
10675	0046	004130	ANALISTA	JUNIO 2022	D.Leg. N°1057	Cubierta	DNI	10640925	ESTHER LOZANO RODAS	11/01/2021	Indeterminado	S/	7,000.00	S/	6,976.18	S/	5,351.32
10676	0046	004164	ESPECIALISTA	JUNIO 2022	D.Leg. N°1057	Cubierta	DNI	44048241	JAMES MICHAEL CORONADO VELASQUEZ	01/10/2020	Indeterminado	S/	8,000.00	S/	8,000.00	S/	6,303.20
10677	0046	004045	ESPECIALISTA	JUNIO 2022	D.Leg. N°1057	Cubierta	DNI	44789847	MARIA ELYSSA AVILA VASQUEZ	02/05/2019	Indeterminado	S/	8,500.00	S/	8,477.57	S/	6,664.46
10678	0046	000776	PROFESIONAL DE APOYO	JUNIO 2022	D.Leg. N°1057	Cubierta	DNI	07252939	MARIA URSULA REYES BOLARTE	18/06/2012	Indeterminado	S/	3,000.00	S/	3,000.00	S/	1,857.58
10679	0046	004898	ANALISTA	JUNIO 2022	D.Leg. N°1057	Cubierta	DNI	29684382	NILDA JANET ROBLES QUISPE DE LOPEZ	14/05/2021	Indeterminado	S/	7,500.00	S/	7,500.00	S/	6,006.00
10680	0046	000423	PROFESIONAL I	JUNIO 2022	D.Leg. N°1057	Cubierta	DNI	22514667	WALTER EMILIANO HIDALGO MAYTA	01/07/2012	Indeterminado	S/	5,000.00	S/	5,000.00	S/	3,950.00
10681	0046	000144	PROFESIONAL I	JUNIO 2022	D.Leg. N°1057	Cubierta	DNI	01296678	DOMINGO CANLLAHUI CANLLAHUI	16/12/2014	Indeterminado	S/	7,000.00	S/	7,000.00	S/	5,509.70
10682	0046	000690	ADMINISTRADOR DE RED COMPUTO	JUNIO 2022	D.Leg. N°1057	Cubierta	DNI	80037909	ANIBAL PIO APARICIO	01/07/2012	Indeterminado	S/	5,000.00	S/	5,000.00	S/	3,935.50
10683	0046	001703	ESPECIALISTA	JUNIO 2022	D.Leg. N°1057	Cubierta	DNI	07877751	MANUEL HUMBERTO SOSA DEJO	10/02/2020	Indeterminado	S/	8,000.00	S/	8,000.00	S/	4,490.98
10684	0046	001979	ASISTENTE	JUNIO 2022	D.Leg. N°1057	Cubierta	DNI	45628490	ELSIE IBETTS PRADO VALENZUELA	01/09/2017	Indeterminado	S/	3,000.00	S/	3,000.00	S/	2,610.00
10685	0046	000773	PROFESIONAL DE APOYO	JUNIO 2022	D.Leg. N°1057	Cubierta	DNI	41427312	JENNY MARILINA VALENTIN LEON	01/07/2012	Indeterminado	S/	5,000.00	S/	5,000.00	S/	3,950.00
10686	0046	002710	ESPECIALISTA	JUNIO 2022	D.Leg. N°1057	Cubierta	DNI	10254490	DANIEL ENRIQUE GONZALES GARCIA	13/02/2020	Indeterminado	S/	8,000.00	S/	8,000.00	S/	6,402.40
10687	0046	003031	ESPECIALISTA	JUNIO 2022	D.Leg. N°1057	Cubierta	DNI	22401472	JOSEFINA RONCAGLIOLO EGOAVIL	10/10/2019	Indeterminado	S/	9,000.00	S/	9,000.00	S/	6,572.19
10688	0046	003080	EXPERTO	JUNIO 2022	D.Leg. N°1057	Cubierta	DNI	10588725	VLADIMIR RODRIGUEZ CAIRO	12/01/2021	Indeterminado	S/	14,500.00	S/	14,500.00	S/	11,669.97
10689	0046	000535	APOYO ADMINISTRATIVO	JUNIO 2022	D.Leg. N°1057	Cubierta	DNI	06222047	JUAN ABARCA FERNANDEZ	02/08/2012	Indeterminado	S/	2,500.00	S/	2,500.00	S/	2,250.00
10690	0046	002277	ANALISTA	JUNIO 2022	D.Leg. N°1057	Cubierta	DNI	09823166	ROSA MARIA LIZARBE MEDINA	05/04/2018	Indeterminado	S/	8,000.00	S/	8,000.00	S/	6,223.80
10691	0046	002657	PROFESIONAL I	JUNIO 2022	D.Leg. N°1057	Cubierta	DNI	40077433	RENE DAVID JANAMPA HERRERA	15/04/2019	Indeterminado	S/	7,000.00	S/	6,969.37	S/	5,417.10
10692	0046	000761	PROFESIONAL DE APOYO	JUNIO 2022	D.Leg. N°1057	Cubierta	DNI	42383720	YENY MARGOT HANCCO HANCCO	09/09/2012	Indeterminado	S/	5,000.00	S/	5,000.00	S/	3,999.00
10693	0046	000684	OPERADOR DE EQUIPO	JUNIO 2022	D.Leg. N°1057	Cubierta	DNI	40486690	OLGA ELIZABETH GARCIA MAMANI	09/09/2012	Indeterminado	S/	5,000.00	S/	5,000.00	S/	3,928.50
10694	0046	000174	PROFESIONAL I	JUNIO 2022	D.Leg. N°1057	Cubierta	DNI	16788498	MARIA LILY BARTUREN LEON	09/09/2012	Indeterminado	S/	5,000.00	S/	5,000.00	S/	3,934.00
10695	0046	001871	ANALISTA	JUNIO 2022	D.Leg. N°1057	Cubierta	DNI	43206953	CHRISTIAN FRANKLIN MAGUIÑA CACHA	07/01/2021	Indeterminado	S/	6,500.00	S/	6,500.00	S/	5,047.90
10696	0046	002716	ANALISTA	JUNIO 2022	D.Leg. N°1057	Cubierta	DNI	43923468	YASBET ROCIO AYMARA COAQUIRA	08/07/2019	Indeterminado	S/	7,000.00	S/	7,000.00	S/	5,008.38
10697	0046	000880	PROFESIONAL ADMINISTRATIVO	JUNIO 2022	D.Leg. N°1057	Cubierta	DNI	09872395	LUCIA SOFIA SARMIENTO BENAVIDES DE SUNOHARA	18/11/2014	Indeterminado	S/	10,500.00	S/	10,500.00	S/	8,075.90
10698	0046	004065	ESPECIALISTA	JUNIO 2022	D.Leg. N°1057	Cubierta	DNI	45078285	MARIA ANTONIETA ZAPATA LAU	05/11/2018	Indeterminado	S/	9,500.00	S/	9,479.55	S/	5,917.13
10699	0046	004079	ANALISTA	JUNIO 2022	D.Leg. N°1057	Cubierta	DNI	44997165	LUCIA MARIELA LOPEZ GAMERO	13/07/2020	Indeterminado	S/	7,000.00	S/	7,000.00	S/	5,506.20
10700	0046	002758	ESPECIALISTA	JUNIO 2022	D.Leg. N°1057	Cubierta	DNI	10661643	JORGE ANDRES ROLDAN DAZA	04/11/2019	Indeterminado	S/	10,000.00	S/	10,000.00	S/	7,731.37
10701	0046	000655	APOYO ADMINISTRATIVO	JUNIO 2022	D.Leg. N°1057	Cubierta	DNI	41469825	ZULY CARMEN CUYA CCOYCCA	18/11/2012	Indeterminado	S/	5,000.00	S/	5,000.00	S/	3,790.35
10702	0046	000635	APOYO ADMINISTRATIVO	JUNIO 2022	D.Leg. N°1057	Cubierta	DNI	23999179	VERONICA ESTHER HERRERA VARGAS	18/11/2012	Indeterminado	S/	5,000.00	S/	5,000.00	S/	3,928.50
10703	0046	000465	PROFESIONAL I	JUNIO 2022	D.Leg. N°1057	Cubierta	DNI	80010859	JULIAN MONTESINOS CARRASCO	18/11/2012	Indeterminado	S/	5,000.00	S/	5,000.00	S/	3,005.23
10704	0046	001972	ASISTENTE	JUNIO 2022	D.Leg. N°1057	Cubierta	DNI	42318647	BETTY ISABEL GUEVARA CERVERA	01/09/2017	Indeterminado	S/	3,000.00	S/	3,000.00	S/	2,642.40
10705	0046	000862	PROFESIONAL ADMINISTRATIVO	JUNIO 2022	D.Leg. N°1057	Cubierta	DNI	18131321	KAREN VERONICA AGUILAR VARGAS	18/11/2014	Indeterminado	S/	10,500.00	S/	10,500.00	S/	8,110.22
10706	0046	002792	ANALISTA	JUNIO 2022	D.Leg. N°1057	Cubierta	DNI	23978304	LUIS LUNA LOVATON	02/09/2019	Indeterminado	S/	6,000.00	S/	6,000.00	S/	4,740.00
10707	0046	000821	COORDINADOR	JUNIO 2022	D.Leg. N°1057	Cubierta	DNI	40061201	JIMMY SEGUNDO QUINTANA LLONTOP	03/12/2012	Indeterminado	S/	4,000.00	S/	3,957.22	S/	2,986.57
10708	0046	000786	PROFESIONAL DE APOYO	JUNIO 2022	D.Leg. N°1057	Cubierta	DNI	45868898	LILIANA GERALDINE JARA GUTIERREZ	03/12/2012	Indeterminado	S/	2,500.00	S/	2,496.53	S/	2,171.98
10709	0046	000845	ESPECIALISTA ADMINISTRATIVO	JUNIO 2022	D.Leg. N°1057	Cubierta	DNI	25859707	EDGAR VALQUI BAZAN	03/12/2012	Indeterminado	S/	3,500.00	S/	3,500.00	S/	2,754.85
10710	0046	002765	ANALISTA	JUNIO 2022	D.Leg. N°1057	Cubierta	DNI	10720554	MANUEL EDUARDO CASTRO MARCHENA	09/08/2019	Indeterminado	S/	6,000.00	S/	6,000.00	S/	4,666.20
10711	0046	002760	ANALISTA	JUNIO 2022	D.Leg. N°1057	Cubierta	DNI	40091613	WAGNER ROGER CHAVARRY BECERRA	05/11/2019	Indeterminado	S/	7,000.00	S/	4,589.75	S/	3,672.52
10712	0046	002631	PROFESIONAL I	JUNIO 2022	D.Leg. N°1057	Cubierta	DNI	41852899	HORTENCIA JACKELIN CHAVEZ CASTILLO	01/04/2019	Indeterminado	S/	7,000.00	S/	7,000.00	S/	5,506.20
10713	0046	002849	ESPECIALISTA	JUNIO 2022	D.Leg. N°1057	Cubierta	DNI	42251900	EDNER CLAUDIO LLACSA HUAYTA	07/06/2019	Indeterminado	S/	9,000.00	S/	9,000.00	S/	7,110.00
10714	0046	002759	ANALISTA	JUNIO 2022	D.Leg. N°1057	Cubierta	DNI	41320803	VILMA BEATRIZ BALDEON HUARACA	04/11/2019	Indeterminado	S/	7,000.00	S/	7,000.00	S/	5,509.70
10715	0046	003585	EXPERTO	JUNIO 2022	D.Leg. N°1057	Cubierta	DNI	06665792	MARIA MAGNOLIA OSHIRO CHINEN	01/10/2020	Indeterminado	S/	13,500.00	S/	13,500.00	S/	10,655.17
10716	0046	000822	COORDINADOR	JUNIO 2022	D.Leg. N°1057	Cubierta	DNI	07990223	JUAN SEBASTIAN QUISPE CHINCHAY	03/12/2012	Indeterminado	S/	8,000.00	S/	8,000.00	S/	6,292.80
10717	0046	002797	ANALISTA	JUNIO 2022	D.Leg. N°1057	Cubierta	DNI	45473501	RENZO GONZALES SALA	01/12/2020	Indeterminado	S/	6,000.00	S/	6,000.00	S/	4,740.00
10718	0046	000625	APOYO ADMINISTRATIVO	JUNIO 2022	D.Leg. N°1057	Cubierta	DNI	45565376	OSCAR GIOVANNI BAUTISTA DELAUDE CESPEDES	03/12/2012	Indeterminado	S/	2,500.00	S/	2,500.00	S/	2,202.00
10719	0046	000043	PROFESIONAL I	JUNIO 2022	D.Leg. N°1057	Cubierta	DNI	40706213	ELVIS RAUL ALMENDRAS SORIA	01/08/2013	Indeterminado	S/	5,000.00	S/	5,000.00	S/	3,935.50
10720	0046	001088	ESPECIALISTA	JUNIO 2022	D.Leg. N°1057	Cubierta	DNI	41018154	PAULINA ÑAHUI FLOREZ	03/12/2012	Indeterminado	S/	5,000.00	S/	4,996.53	S/	3,925.78
10721	0046	000665	INGENIERO DE SISTEMAS	JUNIO 2022	D.Leg. N°1057	Cubierta	DNI	26622734	VICTOR RAMON CHAVEZ TORRES	03/12/2012	Indeterminado	S/	5,000.00	S/	5,000.00	S/	3,935.50
10722	0046	000767	PROFESIONAL DE APOYO	JUNIO 2022	D.Leg. N°1057	Cubierta	DNI	43018955	NADIA ANGELICA VEGA MACEDO	04/11/2019	Indeterminado	S/	6,000.00	S/	6,000.00	S/	5,199.60
10723	0046	004139	ANALISTA	JUNIO 2022	D.Leg. N°1057	Cubierta	DNI	41019831	ALFREDO CARLOS MIGUEL GONZALEZ BISSO	11/01/2021	Indeterminado	S/	7,000.00	S/	7,000.00	S/	5,319.32
10724	0046	004072	ESPECIALISTA	JUNIO 2022	D.Leg. N°1057	Cubierta	DNI	42861464	DIEGO ARTURO DIAZ TENORIO	19/12/2018	Indeterminado	S/	9,500.00	S/	9,500.00	S/	7,269.83

10725	0046	003996	ANALISTA	JUNIO 2022	D.Leg. N°1057	Cubierta	DNI	45749410	MADDALENA MARIZA CUADROS MARTINI	19/12/2018	Indeterminado	S/	7,000.00	S/	7,000.00	S/	5,506.20
10726	0046	001518	ESPECIALISTA	JUNIO 2022	D.Leg. N°1057	Cubierta	DNI	20017153	YANETT NILA CARDENAS CASTAÑEDA	01/02/2016	Indeterminado	S/	2,500.00	S/	2,500.00	S/	2,200.75
10727	0046	000818	ESPECIALISTA EN INFORMATICA I	JUNIO 2022	D.Leg. N°1057	Cubierta	DNI	07459249	RICARDO PALMA NATIVIDAD	19/12/2012	Indeterminado	S/	4,100.00	S/	4,100.00	S/	3,555.11
10728	0046	001647	ESPECIALISTA	JUNIO 2022	D.Leg. N°1057	Cubierta	DNI	45062866	JORGE LUIS NARCISO AZAÑERO	10/08/2016	Indeterminado	S/	8,500.00	S/	8,500.00	S/	6,686.10
10729	0046	002268	ANALISTA	JUNIO 2022	D.Leg. N°1057	Cubierta	DNI	40189809	CLARIBEL TARDIO LOZADA	22/03/2018	Indeterminado	S/	6,000.00	S/	6,000.00	S/	4,740.00
10730	0046	001996	ASISTENTE	JUNIO 2022	D.Leg. N°1057	Cubierta	DNI	43941210	ROSARIO DE JESUS MUÑOZ ROMERO	22/09/2017	Indeterminado	S/	3,500.00	S/	1,453.23	S/	656.43
10731	0046	002264	APOYO ADMINISTRATIVO	JUNIO 2022	D.Leg. N°1057	Cubierta	DNI	41200606	ANGEL RICARDO HERRERA HERNANDEZ	01/03/2018	Indeterminado	S/	2,500.00	S/	2,500.00	S/	1,141.97
10732	0046	000363	PROFESIONAL I	JUNIO 2022	D.Leg. N°1057	Cubierta	DNI	08885839	LOURDES YLIANA CESPEDES GOMEZ	06/02/2013	Indeterminado	S/	9,000.00	S/	9,000.00	S/	6,202.12
10733	0046	000855	OPERADOR DE EQUIPO	JUNIO 2022	D.Leg. N°1057	Cubierta	DNI	06158676	JOSE ANTONIO VISALOT TRUJILLO	06/02/2013	Indeterminado	S/	5,500.00	S/	5,500.00	S/	2,786.16
10734	0046	001816	ESPECIALISTA	JUNIO 2022	D.Leg. N°1057	Cubierta	DNI	45818464	DANIEL FERNANDO ALEXIS GUTIERREZ RIOS	22/09/2017	Indeterminado	S/	6,000.00	S/	6,000.00	S/	4,525.52
10735	0046	004173	ASESOR	JUNIO 2022	D.Leg. N°1057	Cubierta	DNI	15752794	JESSICA JEANETTE LAU ESPINOZA	10/12/2020	Indeterminado	S/	13,000.00	S/	13,000.00	S/	10,271.82
10736	0046	000659	APOYO ADMINISTRATIVO	JUNIO 2022	D.Leg. N°1057	Cubierta	DNI	40002416	OSCAR ANTONIO ESQUIVEL BARBOZA	19/02/2013	Indeterminado	S/	5,000.00	S/	4,999.65	S/	3,870.73
10737	0046	000541	APOYO ADMINISTRATIVO	JUNIO 2022	D.Leg. N°1057	Cubierta	DNI	19211620	JAVIER DAMACIO JULCA VERASTEGUI	22/02/2013	Indeterminado	S/	5,000.00	S/	5,000.00	S/	3,928.50
10738	0046	002824	ESPECIALISTA	JUNIO 2022	D.Leg. N°1057	Cubierta	DNI	40090988	ANA KELLY CABRERA ROJAS	04/06/2019	Indeterminado	S/	5,000.00	S/	5,000.00	S/	3,935.50
10739	0046	000650	APOYO ADMINISTRATIVO	JUNIO 2022	D.Leg. N°1057	Cubierta	DNI	27559532	ISMAEL VASQUEZ ZAMORA	01/03/2013	Indeterminado	S/	5,000.00	S/	5,000.00	S/	4,413.00
10740	0046	000622	APOYO ADMINISTRATIVO	JUNIO 2022	D.Leg. N°1057	Cubierta	DNI	46284501	CRISTIAN MOISES ROMERO TUESTA	01/03/2013	Indeterminado	S/	5,000.00	S/	5,000.00	S/	4,404.00
10741	0046	000223	PROFESIONAL I	JUNIO 2022	D.Leg. N°1057	Cubierta	DNI	31677286	GUSTAVO JAVIER JIRALDO GAMARRA	01/10/2015	Indeterminado	S/	5,000.00	S/	5,000.00	S/	3,935.50
10742	0046	002487	TECNICO	JUNIO 2022	D.Leg. N°1057	Cubierta	DNI	06270902	ADOLFO UBERTO CACERES PIANCHACHI	05/12/2018	Indeterminado	S/	3,000.00	S/	3,000.00	S/	1,564.82
10743	0046	001949	GESTOR LOCAL	JUNIO 2022	D.Leg. N°1057	Cubierta	DNI	32977059	MIGUEL ANGEL VENEGAS MALO	02/05/2017	Indeterminado	S/	8,000.00	S/	7,997.78	S/	6,291.06
10744	0046	000190	PROFESIONAL I	JUNIO 2022	D.Leg. N°1057	Cubierta	DNI	41490171	NELSON EDUARDO SALINAS RAMIREZ	18/03/2013	Indeterminado	S/	5,000.00	S/	5,000.00	S/	3,935.50
10745	0046	000658	APOYO ADMINISTRATIVO	JUNIO 2022	D.Leg. N°1057	Cubierta	DNI	40863930	MARIVEL SANDRA CARRASCO CHAMBI	01/04/2013	Indeterminado	S/	5,000.00	S/	5,000.00	S/	4,335.50
10746	0046	000781	PROFESIONAL DE APOYO	JUNIO 2022	D.Leg. N°1057	Cubierta	DNI	25841574	WALTER GUILLERMO CESPEDES VILLEGAS	04/04/2013	Indeterminado	S/	9,300.00	S/	9,300.00	S/	8,113.79
10747	0046	002176	PROFESIONAL DE GESTION	JUNIO 2022	D.Leg. N°1057	Cubierta	DNI	41729697	PABLO GUSTAVO GUIZADO CORDERO	05/12/2017	Indeterminado	S/	8,000.00	S/	8,000.00	S/	5,877.88
10748	0046	000094	PROFESIONAL I	JUNIO 2022	D.Leg. N°1057	Cubierta	DNI	21426269	VILMA ELIZABETH HERENCIA GUILLEN	01/04/2013	Indeterminado	S/	5,000.00	S/	5,000.00	S/	3,939.50
10749	0046	000871	PROFESIONAL ADMINISTRATIVO	JUNIO 2022	D.Leg. N°1057	Cubierta	DNI	40557432	JESUS ANGEL HUARCAYA VILLEGAS	01/04/2013	Indeterminado	S/	3,000.00	S/	3,000.00	S/	1,866.68
10750	0046	002035	ANALISTA	JUNIO 2022	D.Leg. N°1057	Cubierta	DNI	46297894	EDUARDO REVILLA VILCAMANGO	02/11/2017	Indeterminado	S/	6,000.00	S/	6,000.00	S/	4,722.60
10751	0046	002329	ESPECIALISTA	JUNIO 2022	D.Leg. N°1057	Cubierta	DNI	40076634	DELIA MARIA ROBLES GODENZI	19/04/2018	Indeterminado	S/	12,000.00	S/	11,996.67	S/	9,418.37
10752	0046	001997	ANALISTA	JUNIO 2022	D.Leg. N°1057	Cubierta	DNI	44884818	JHON SANDRO CORDOVA QUISPE	13/10/2017	Indeterminado	S/	6,000.00	S/	6,000.00	S/	4,714.20
10753	0046	004046	ABOGADO III	JUNIO 2022	D.Leg. N°1057	Cubierta	DNI	10610967	MARIA TERESA VASQUEZ CENTURION	01/09/2015	Indeterminado	S/	6,500.00	S/	6,500.00	S/	5,112.90
10754	0046	000201	PROFESIONAL I	JUNIO 2022	D.Leg. N°1057	Cubierta	DNI	22465160	ALCIDES EFRAIN SILVA AYALA	02/05/2013	Indeterminado	S/	5,000.00	S/	5,000.00	S/	4,384.00
10755	0046	002790	ANALISTA	JUNIO 2022	D.Leg. N°1057	Cubierta	DNI	21557028	FELIX EDUARDO RAMOS POCCO	02/09/2019	Indeterminado	S/	6,000.00	S/	6,000.00	S/	4,815.60
10756	0046	000919	PROFESIONAL DE APOYO	JUNIO 2022	D.Leg. N°1057	Cubierta	DNI	40184071	MIOSOTIS JULIANA VELIZ VELEZ	10/05/2013	Indeterminado	S/	5,000.00	S/	5,000.00	S/	3,783.00
10757	0046	000831	ESPECIALISTA ADMINISTRATIVO	JUNIO 2022	D.Leg. N°1057	Cubierta	DNI	40215522	YANET ROJAS SAUÑE	10/05/2013	Indeterminado	S/	2,500.00	S/	2,500.00	S/	2,206.50
10758	0046	001785	GESTOR LOCAL	JUNIO 2022	D.Leg. N°1057	Cubierta	DNI	00447652	ELOY ANGEL ARCE GONZALO	02/05/2017	Indeterminado	S/	8,000.00	S/	8,000.00	S/	6,296.80
10759	0046	001998	ANALISTA	JUNIO 2022	D.Leg. N°1057	Cubierta	DNI	00683224	SILVIA MONICA SOTO ARIAS	09/10/2017	Indeterminado	S/	6,000.00	S/	6,000.00	S/	5,202.60
10760	0046	000434	PROFESIONAL I	JUNIO 2022	D.Leg. N°1057	Cubierta	DNI	41486058	JOSE LUIS ARCE GONZALO	16/05/2013	Indeterminado	S/	5,000.00	S/	5,000.00	S/	3,999.00
10761	0046	000763	PROFESIONAL DE APOYO	JUNIO 2022	D.Leg. N°1057	Cubierta	DNI	19075105	CARLOS ALBERTO GUTIERREZ BRICEÑO	16/05/2013	Indeterminado	S/	5,000.00	S/	5,000.00	S/	4,013.00
10762	0046	001955	GESTOR LOCAL	JUNIO 2022	D.Leg. N°1057	Cubierta	DNI	29295365	VICTOR ALEJANDRO SILVA SALINAS	20/09/2019	Indeterminado	S/	8,000.00	S/	7,947.78	S/	6,278.75
10763	0046	000266	PROFESIONAL I	JUNIO 2022	D.Leg. N°1057	Cubierta	DNI	23954596	ERROL VELASQUEZ TICONA	16/05/2013	Indeterminado	S/	5,000.00	S/	5,000.00	S/	2,344.80
10764	0046	004158	ANALISTA	JUNIO 2022	D.Leg. N°1057	Cubierta	DNI	41549130	NORA OLINDA NUÑEZ HUAMAN	06/08/2019	Indeterminado	S/	4,700.00	S/	4,700.00	S/	2,898.75
10765	0046	002531	ASESOR	JUNIO 2022	D.Leg. N°1057	Cubierta	DNI	06666821	CARLOS MOISES TITO LOJA DELGADO	11/01/2021	Indeterminado	S/	12,000.00	S/	12,000.00	S/	9,653.32
10766	0046	000056	PROFESIONAL I	JUNIO 2022	D.Leg. N°1057	Cubierta	DNI	19081431	PABLO JHON LOYAGA SALINAS	03/06/2013	Indeterminado	S/	5,000.00	S/	5,000.00	S/	3,935.50
10767	0046	002424	ESPECIALISTA	JUNIO 2022	D.Leg. N°1057	Cubierta	DNI	45763722	RICARDO NAJARRO CHUCHON	02/11/2020	Indeterminado	S/	12,000.00	S/	12,000.00	S/	9,631.72
10768	0046	001175	ESPECIALISTA	JUNIO 2022	D.Leg. N°1057	Cubierta	DNI	40287122	ELIZABETH VILCA HUANCA	01/04/2015	Indeterminado	S/	6,000.00	S/	6,000.00	S/	4,740.00
10769	0046	000906	SECRETARIA/O	JUNIO 2022	D.Leg. N°1057	Cubierta	DNI	10375172	GLADYS ELSA BARBOZA VEGA	10/12/2014	Indeterminado	S/	4,500.00	S/	4,500.00	S/	3,321.00
10770	0046	003561	APOYO ADMINISTRATIVO	JUNIO 2022	D.Leg. N°1057	Cubierta	DNI	09362973	GUSTAVO MARTIN AQUIJE SANTA GADEA	09/09/2019	Indeterminado	S/	3,500.00	S/	3,492.95	S/	2,946.98
10771	0046	000556	APOYO ADMINISTRATIVO	JUNIO 2022	D.Leg. N°1057	Cubierta	DNI	00241921	FABIAN RAFAEL MENDOZA PURIZAGA	01/07/2013	Indeterminado	S/	5,000.00	S/	4,996.18	S/	2,920.69
10772	0046	000827	ESPECIALISTA EN INFORMATICA I	JUNIO 2022	D.Leg. N°1057	Cubierta	DNI	07768742	CARMEN DEL PILAR ROBLES MORENO	01/07/2013	Indeterminado	S/	10,000.00	S/	10,000.00	S/	8,026.00
10773	0046	000800	PROFESIONAL DE APOYO	JUNIO 2022	D.Leg. N°1057	Cubierta	DNI	05375090	LUIS GABRIEL DONAYRE LOBO	01/07/2013	Indeterminado	S/	12,000.00	S/	12,000.00	S/	9,631.72
10774	0046	001971	ASISTENTE	JUNIO 2022	D.Leg. N°1057	Cubierta	DNI	44146806	YEROGOV GARAY DIAZ	01/09/2017	Indeterminado	S/	3,000.00	S/	3,000.00	S/	2,632.80
10775	0046	000145	PROFESIONAL I	JUNIO 2022	D.Leg. N°1057	Cubierta	DNI	20115396	JOSUE MIGUEL BERAUN GUERRA	01/07/2013	Indeterminado	S/	5,000.00	S/	5,000.00	S/	4,001.50
10776	0046	001783	GESTOR LOCAL	JUNIO 2022	D.Leg. N°1057	Cubierta	DNI	09635377	LIONEL ANGEL ANDRADE HUERTA	02/05/2017	Indeterminado	S/	8,000.00	S/	8,000.00	S/	6,216.29
10777	0046	000093	PROFESIONAL I	JUNIO 2022	D.Leg. N°1057	Cubierta	DNI	20090941	RIGOBERTO INGA LOPEZ	09/07/2013	Indeterminado	S/	5,000.00	S/	5,000.00	S/	3,928.50
10778	0046	000296	PROFESIONAL I	JUNIO 2022	D.Leg. N°1057	Cubierta	DNI	41984051	JHONNY CHARLES MENDOZA ABAL	01/08/2013	Indeterminado	S/	5,000.00	S/	5,000.00	S/	3,935.50
10779	0046	002289	AUXILIAR	JUNIO 2022	D.Leg. N°1057	Cubierta	DNI	23854045	IRIS AROSTEGUI ECHENIQUE	14/03/2018	Indeterminado	S/	8,000.00	S/	8,000.00	S/	6,296.80
10780	0046	001790	GESTOR LOCAL	JUNIO 2022	D.Leg. N°1057	Cubierta	DNI	00323740	MIGUEL ANGEL JIMENEZ DELGADO	02/05/2017	Indeterminado	S/	8,000.00	S/	8,000.00	S/	6,285.60
10781	0046	000926	PROFESIONAL DE APOYO	JUNIO 2022	D.Leg. N°1057	Cubierta	DNI	40909159	ANGEL DEMIRO HERNANDEZ IZQUIERDO	12/08/2013	Indeterminado	S/	2,500.00	S/	2,500.00	S/	2,199.50
10782	0046	002279	ANALISTA	JUNIO 2022	D.Leg. N°1057	Cubierta	DNI	22255360	JORGE ALBINO PATIÑO PILPE	18/05/2018	Indeterminado	S/	6,500.00	S/	6,500.00	S/	5,216.90
10783	0046	004028	TECNICO ADMINISTRATIVO	JUNIO 2022	D.Leg. N°1057	Cubierta	DNI	43725280	VICTOR ALBERTO PIELAGO COTRINA	19/08/2013	Indeterminado	S/	1,600.00	S/	1,600.00	S/	831.10
10784	0046	004082	ESPECIALISTA	JUNIO 2022	D.Leg. N°1057	Cubierta	DNI	45492437	IRVIN GONZALO HUAMAN CHOQUE	02/05/2019	Indeterminado	S/	8,500.00	S/	8,500.00	S/	6,170.63

10785	0046	004110	ESPECIALISTA	JUNIO 2022	D.Leg. N°1057	Cubierta	DNI	47000774	NATALI ROSSMARY QUISPE FERNANDEZ	23/09/2019	Indeterminado	S/	8,500.00	S/	8,500.00	S/	6,682.47
10786	0046	004129	ANALISTA	JUNIO 2022	D.Leg. N°1057	Cubierta	DNI	42149201	CARMEN LUZ MILAGROS PALMA AURAZO	11/01/2021	Indeterminado	S/	7,000.00	S/	7,000.00	S/	3,616.52
10787	0046	004019	SECRETARIA/O I	JUNIO 2022	D.Leg. N°1057	Cubierta	DNI	08163495	FREZIA GISSELLA ESPINOZA SAMANIEGO	02/09/2013	Indeterminado	S/	3,000.00	S/	3,000.00	S/	2,601.30
10788	0046	001984	ASISTENTE	JUNIO 2022	D.Leg. N°1057	Cubierta	DNI	18208185	SONIA ELISA URCIA DIAZ	01/09/2017	Indeterminado	S/	3,000.00	S/	3,000.00	S/	2,402.40
10789	0046	004037	ESPECIALISTA	JUNIO 2022	D.Leg. N°1057	Cubierta	DNI	07255091	SAMUEL LUIS SAEZ MONTOYA	16/12/2014	Indeterminado	S/	11,000.00	S/	11,000.00	S/	8,534.24
10790	0046	002233	ESPECIALISTA I	JUNIO 2022	D.Leg. N°1057	Cubierta	DNI	41763591	DAVID FLORENCIO HUACHACA TALAVERANO	06/02/2020	Indeterminado	S/	12,000.00	S/	12,000.00	S/	9,631.72
10791	0046	002249	ESPECIALISTA	JUNIO 2022	D.Leg. N°1057	Cubierta	DNI	42410912	DAVID JOSIAS ARIAS BURGOS	09/03/2018	Indeterminado	S/	9,000.00	S/	9,000.00	S/	6,939.77
10792	0046	002113	TECNICO	JUNIO 2022	D.Leg. N°1057	Cubierta	DNI	40592493	RONALD AMERICO HINOJO DELGADO	01/12/2017	Indeterminado	S/	3,000.00	S/	2,993.54	S/	1,334.79
10793	0046	005000	EXPERTO	JUNIO 2022	D.Leg. N°1057	Cubierta	DNI	42224932	JUAN PABLO CABANILLAS BALDERA	12/10/2021	31/12/2022	S/	14,000.00	S/	14,000.00	S/	11,056.72
10794	0046	000943	ASISTENTE ADMINISTRATIVO	JUNIO 2022	D.Leg. N°1057	Cubierta	DNI	40336128	OLINDA LEONOR CAMARGO MONTES	23/09/2013	Indeterminado	S/	2,500.00	S/	2,498.09	S/	2,164.84
10795	0046	000865	INTEGRADOR	JUNIO 2022	D.Leg. N°1057	Cubierta	DNI	22486946	JOHNNY CESAR SUAREZ LEON	24/09/2013	Indeterminado	S/	5,000.00	S/	5,000.00	S/	3,935.50
10796	0046	000949	TECNICO ADMINISTRATIVO	JUNIO 2022	D.Leg. N°1057	Cubierta	DNI	00118576	LORENA TUESTA COELHO	24/09/2013	Indeterminado	S/	5,000.00	S/	5,000.00	S/	3,933.00
10797	0046	001035	PROFESIONAL ADMINISTRATIVO	JUNIO 2022	D.Leg. N°1057	Cubierta	DNI	42006730	NOEMI ACOSTA MELGAREJO	01/10/2013	Indeterminado	S/	5,000.00	S/	5,000.00	S/	3,935.50
10798	0046	001963	ASISTENTE	JUNIO 2022	D.Leg. N°1057	Cubierta	DNI	33425845	LILIANA ALVARADO VERGARAY	01/09/2017	Indeterminado	S/	3,000.00	S/	3,000.00	S/	2,599.80
10799	0046	001341	PROFESIONAL ADMINISTRATIVO	JUNIO 2022	D.Leg. N°1057	Cubierta	DNI	41267433	YAQUELIN YESSICA CALLISAYA CATY	01/10/2015	Indeterminado	S/	5,000.00	S/	5,000.00	S/	4,001.50
10800	0046	000952	TECNICO ADMINISTRATIVO	JUNIO 2022	D.Leg. N°1057	Cubierta	DNI	00255700	YESSICA YESENIA CORDOVA HERAS	04/03/2014	Indeterminado	S/	5,000.00	S/	5,000.00	S/	3,933.00
10801	0046	002652	PROFESIONAL I	JUNIO 2022	D.Leg. N°1057	Cubierta	DNI	44368717	RAYDA JAURAPOMA LIZANA	12/04/2019	Indeterminado	S/	7,000.00	S/	7,000.00	S/	5,530.00
10802	0046	001001	PROFESIONAL I	JUNIO 2022	D.Leg. N°1057	Cubierta	DNI	40179393	SONIA MARLITH MAS PECHE	01/10/2013	Indeterminado	S/	5,000.00	S/	5,000.00	S/	4,013.00
10803	0046	001026	PROFESIONAL ADMINISTRATIVO	JUNIO 2022	D.Leg. N°1057	Cubierta	DNI	41355029	LUCILA HILARIA RURUSH ORTIZ	01/10/2015	Indeterminado	S/	5,000.00	S/	5,000.00	S/	3,933.00
10804	0046	002817	ESPECIALISTA	JUNIO 2022	D.Leg. N°1057	Cubierta	DNI	42074755	MARICELA ELIANA SANCHEZ VILLARREAL	23/12/2019	Indeterminado	S/	7,000.00	S/	6,998.06	S/	5,596.64
10805	0046	002194	ESPECIALISTA I	JUNIO 2022	D.Leg. N°1057	Cubierta	DNI	09806372	JORGE LUIS SUAREZ ALVITES	13/02/2018	Indeterminado	S/	10,000.00	S/	10,000.00	S/	7,857.00
10806	0046	002823	ESPECIALISTA	JUNIO 2022	D.Leg. N°1057	Cubierta	DNI	41303844	BORIS PEDRO LUNA MENDOZA	05/06/2019	Indeterminado	S/	5,000.00	S/	5,000.00	S/	3,950.00
10807	0046	000954	TECNICO	JUNIO 2022	D.Leg. N°1057	Cubierta	DNI	00506924	ELENA MIRIAM CHAVEZ GARCES	21/10/2013	Indeterminado	S/	5,000.00	S/	5,000.00	S/	3,780.87
10808	0046	000080	PROFESIONAL I	JUNIO 2022	D.Leg. N°1057	Cubierta	DNI	42078657	YESSICA MASSIEL ROJAS CAMACHO	03/12/2019	Indeterminado	S/	9,000.00	S/	9,000.00	S/	6,617.90
10809	0046	003067	ESPECIALISTA	JUNIO 2022	D.Leg. N°1057	Cubierta	DNI	46650542	FRANKLIN PAUL THOMPSON LOYOLA	08/01/2021	Indeterminado	S/	12,000.00	S/	12,000.00	S/	9,625.72
10810	0046	000183	PROFESIONAL I	JUNIO 2022	D.Leg. N°1057	Cubierta	DNI	05360706	WALQUER VALLES ALVARADO	04/11/2013	Indeterminado	S/	5,000.00	S/	5,000.00	S/	3,928.50
10811	0046	002020	ESPECIALISTA	JUNIO 2022	D.Leg. N°1057	Cubierta	DNI	05381546	JOSE LUIS URIONA RODRIGUEZ	01/09/2017	Indeterminado	S/	8,000.00	S/	8,000.00	S/	6,420.80
10812	0046	001055	PROFESIONAL ADMINISTRATIVO	JUNIO 2022	D.Leg. N°1057	Cubierta	DNI	43631286	RENATTO CLAVO PEREZ	04/11/2013	Indeterminado	S/	5,000.00	S/	5,000.00	S/	4,328.50
10813	0046	000600	APOYO ADMINISTRATIVO	JUNIO 2022	D.Leg. N°1057	Cubierta	DNI	07244795	JOSE LUIS CHAVARRY TORRES	13/11/2013	Indeterminado	S/	5,000.00	S/	5,000.00	S/	4,004.00
10814	0046	002677	ESPECIALISTA	JUNIO 2022	D.Leg. N°1057	Cubierta	DNI	25810172	DARWIN BELTRAN ATENCIA GARRIDO	03/03/2021	Indeterminado	S/	10,000.00	S/	10,000.00	S/	7,857.00
10815	0046	001008	APOYO ADMINISTRATIVO	JUNIO 2022	D.Leg. N°1057	Cubierta	DNI	40577582	LEWIS EMERSON MASLUCAN PADILLA	18/11/2013	Indeterminado	S/	5,000.00	S/	5,000.00	S/	4,013.00
10816	0046	004030	SECRETARIA/O I	JUNIO 2022	D.Leg. N°1057	Cubierta	DNI	09438931	ERIKA BEATRIZ RIOS BENITES	13/11/2013	Indeterminado	S/	3,000.00	S/	3,000.00	S/	2,597.10
10817	0046	001976	ASISTENTE	JUNIO 2022	D.Leg. N°1057	Cubierta	DNI	00119567	JISSELLA MALPARTIDA PAREDES	01/09/2017	Indeterminado	S/	3,000.00	S/	3,000.00	S/	1,626.96
10818	0046	004746	ESPECIALISTA	JUNIO 2022	D.Leg. N°1057	Cubierta	DNI	16776679	SAMUEL SAMAME VIDAURRE	03/11/2021	Indeterminado	S/	7,000.00	S/	7,000.00	S/	5,618.20
10819	0046	004052	ESPECIALISTA	JUNIO 2022	D.Leg. N°1057	Cubierta	DNI	40999490	CARLOS ALBERTO LESCANO AQUISE	06/03/2017	Indeterminado	S/	13,000.00	S/	13,000.00	S/	7,718.44
10820	0046	001027	ABOGADO	JUNIO 2022	D.Leg. N°1057	Cubierta	DNI	41435602	SANDRA ESMERALDA CHICOMA DIAZ	02/12/2013	Indeterminado	S/	5,000.00	S/	5,000.00	S/	4,013.00
10821	0046	000989	PROFESIONAL ADMINISTRATIVO	JUNIO 2022	D.Leg. N°1057	Cubierta	DNI	42439044	ANA MERCEDES ESCOBAR MEJIA	17/04/2015	Indeterminado	S/	8,000.00	S/	8,000.00	S/	6,296.80
10822	0046	002438	ESPECIALISTA	JUNIO 2022	D.Leg. N°1057	Cubierta	DNI	41345099	LELIS CAROL GAMBOA CAYCHO	24/09/2018	Indeterminado	S/	9,000.00	S/	9,000.00	S/	7,110.00
10823	0046	000990	PROFESIONAL ADMINISTRATIVO	JUNIO 2022	D.Leg. N°1057	Cubierta	DNI	18019758	JUNE VERONICA VELASQUEZ GARCIA	09/12/2013	Indeterminado	S/	5,000.00	S/	5,000.00	S/	3,935.50
10824	0046	001630	ESPECIALISTA	JUNIO 2022	D.Leg. N°1057	Cubierta	DNI	44412230	CARLOS NESTOR EVANGELISTA NAJARRO	05/12/2016	Indeterminado	S/	6,500.00	S/	6,478.78	S/	4,979.17
10825	0046	000959	PROFESIONAL ADMINISTRATIVO	JUNIO 2022	D.Leg. N°1057	Cubierta	DNI	09332310	TATIANA JANETH AGUIRRE CAVERO	11/12/2013	Indeterminado	S/	5,000.00	S/	5,000.00	S/	3,935.50
10826	0046	000957	PROFESIONAL ADMINISTRATIVO	JUNIO 2022	D.Leg. N°1057	Cubierta	DNI	08585148	HUMBERTO SALOMON REVILLA MAYORGA	12/12/2013	Indeterminado	S/	3,000.00	S/	3,000.00	S/	2,610.00
10827	0046	001029	PROFESIONAL ADMINISTRATIVO	JUNIO 2022	D.Leg. N°1057	Cubierta	DNI	41490300	ROSA MENDOZA LEON	04/08/2015	Indeterminado	S/	7,000.00	S/	7,000.00	S/	5,465.97
10828	0046	002820	ESPECIALISTA	JUNIO 2022	D.Leg. N°1057	Cubierta	DNI	40615799	HECTOR BONIFACIO QUISPE	04/06/2019	Indeterminado	S/	7,000.00	S/	7,000.00	S/	5,485.72
10829	0046	002106	ESPECIALISTA	JUNIO 2022	D.Leg. N°1057	Cubierta	DNI	46108657	CRISTHAL ROSAS ACOSTA	11/12/2017	Indeterminado	S/	8,000.00	S/	8,000.00	S/	6,277.80
10830	0046	002822	ESPECIALISTA	JUNIO 2022	D.Leg. N°1057	Cubierta	DNI	01333556	HENRY RONAL CHOQUEHUANCA HANCCO	04/06/2019	Indeterminado	S/	7,000.00	S/	7,000.00	S/	5,509.70
10831	0046	002541	SECRETARIA/O I	JUNIO 2022	D.Leg. N°1057	Cubierta	DNI	07214973	MARTA RITA CONCHA CONCHA DE BOLAÑOS	18/05/2018	Indeterminado	S/	4,500.00	S/	4,500.00	S/	3,765.00
10832	0046	002815	ESPECIALISTA	JUNIO 2022	D.Leg. N°1057	Cubierta	DNI	08807906	TOMAS FREDY BORJA CARRILLO	01/10/2019	Indeterminado	S/	5,000.00	S/	5,000.00	S/	4,035.00
10833	0046	000597	APOYO ADMINISTRATIVO	JUNIO 2022	D.Leg. N°1057	Cubierta	DNI	40714917	LOIDA ESTHER RISCO SILVA	17/02/2014	Indeterminado	S/	5,000.00	S/	5,000.00	S/	2,385.98
10834	0046	000566	APOYO ADMINISTRATIVO	JUNIO 2022	D.Leg. N°1057	Cubierta	DNI	42753867	MARIA ROSARIO CERRON YAURI	13/06/2014	Indeterminado	S/	5,000.00	S/	5,000.00	S/	3,933.00
10835	0046	001952	GESTOR LOCAL	JUNIO 2022	D.Leg. N°1057	Cubierta	DNI	42904771	MELIZA AGUIRRE CAHUANA	18/12/2019	Indeterminado	S/	8,000.00	S/	8,000.00	S/	6,402.40
10836	0046	001002	PROFESIONAL ADMINISTRATIVO	JUNIO 2022	D.Leg. N°1057	Cubierta	DNI	42130362	JESSICA GUERRA ROMANI	03/03/2014	Indeterminado	S/	5,000.00	S/	5,000.00	S/	3,933.00
10837	0046	002246	ESPECIALISTA	JUNIO 2022	D.Leg. N°1057	Cubierta	DNI	10299597	ROCIO LUZ REYES BUSTOS DE ESPINOZA	04/05/2018	Indeterminado	S/	10,000.00	S/	10,000.00	S/	8,008.00
10838	0046	002510	ESPECIALISTA	JUNIO 2022	D.Leg. N°1057	Cubierta	DNI	44330889	RONALD PAUCAR MANZANILLA	21/11/2018	Indeterminado	S/	8,500.00	S/	8,500.00	S/	6,806.80
10839	0046	000804	PROFESIONAL DE APOYO	JUNIO 2022	D.Leg. N°1057	Cubierta	DNI	10628415	SUSAN YANET CHAFLOQUE DE LOS SANTOS	01/10/2020	Indeterminado	S/	3,000.00	S/	2,991.04	S/	2,589.35
10840	0046	002067	ANALISTA	JUNIO 2022	D.Leg. N°1057	Cubierta	DNI	42290036	LADY ASTRID CHUMBES VILLAVICENCIO	21/12/2017	Indeterminado	S/	6,000.00	S/	6,000.00	S/	4,460.72
10841	0046	000946	TECNICO ADMINISTRATIVO	JUNIO 2022	D.Leg. N°1057	Cubierta	DNI	43311737	MALCOLM MARIO STEWART ROBLES	16/06/2014	Indeterminado	S/	8,500.00	S/	8,500.00	S/	6,546.47
10842	0046	002061	COORDINADOR	JUNIO 2022	D.Leg. N°1057	Cubierta	DNI	41539058	EVELYN KATHERINE LAHURA RAMOS	12/11/2019	Indeterminado	S/	12,000.00	S/	11,980.00	S/	9,475.73
10843	0046	000318	ANALISTA	JUNIO 2022	D.Leg. N°1057	Cubierta	DNI	10476886	ROCIO SCARLET AVILA AGUILAR	02/06/2014	Indeterminado	S/	5,000.00	S/	5,000.00	S/	3,800.51
10844	0046	001043	PROFESIONAL ADMINISTRATIVO	JUNIO 2022	D.Leg. N°1057	Cubierta	DNI	43852548	ROBINSON PASCUAL TORRES FIESTAS	06/06/2014	Indeterminado	S/	5,000.00	S/	4,978.12	S/	4,379.75

10845	0046	001950	GESTOR LOCAL	JUNIO 2022	D.Leg. N°1057	Cubierta	DNI	40733998	ANGELA ROXANA SUAREZ AGUILAR	02/05/2017	Indeterminado	S/	8,000.00	S/	8,000.00	S/	6,420.80
10846	0046	001045	PROFESIONAL ADMINISTRATIVO	JUNIO 2022	D.Leg. N°1057	Cubierta	DNI	42756484	MARX LEONIV VELAZCO FLORES	20/06/2014	Indeterminado	S/	5,000.00	S/	5,000.00	S/	3,902.01
10847	0046	004107	ESPECIALISTA	JUNIO 2022	D.Leg. N°1057	Cubierta	DNI	46291722	MARY STEPHANY CHAMORRO ASTO	23/09/2019	Indeterminado	S/	8,500.00	S/	8,500.00	S/	6,806.80
10848	0046	004001	ANALISTA	JUNIO 2022	D.Leg. N°1057	Cubierta	DNI	45562595	FRANK ANTHONY SANCHEZ DEZA	02/05/2019	Indeterminado	S/	7,000.00	S/	7,000.00	S/	5,418.46
10849	0046	001875	ESPECIALISTA	JUNIO 2022	D.Leg. N°1057	Cubierta	DNI	72739036	KARLA AZUCENA SANCHEZ OROSCO	02/10/2017	Indeterminado	S/	6,000.00	S/	6,000.00	S/	4,665.17
10850	0046	004141	ANALISTA	JUNIO 2022	D.Leg. N°1057	Cubierta	DNI	43800317	LILY CATALINA CERVERA MARILUZ	11/01/2021	Indeterminado	S/	7,000.00	S/	7,000.00	S/	5,605.60
10851	0046	004106	ESPECIALISTA	JUNIO 2022	D.Leg. N°1057	Cubierta	DNI	42940244	RENZO JAVIER VALENTIN TURRIATE	23/09/2019	Indeterminado	S/	8,500.00	S/	8,466.35	S/	6,663.86
10852	0046	003998	ANALISTA	JUNIO 2022	D.Leg. N°1057	Cubierta	DNI	46015105	JOSE MIGUEL FONSECA PANCHANO	02/05/2019	19/06/2022	S/	7,000.00	S/	6,934.86	S/	5,484.91
10853	0046	001597	ESPECIALISTA EN PRESUPUESTO	JUNIO 2022	D.Leg. N°1057	Cubierta	DNI	06782218	ALIDA VASQUEZ LOZANO	10/08/2016	Indeterminado	S/	3,500.00	S/	3,500.00	S/	2,227.25
10854	0046	004000	ANALISTA	JUNIO 2022	D.Leg. N°1057	Cubierta	DNI	47212834	STEPHANIE MILAGROS FERRER PARDAVE	23/09/2019	Indeterminado	S/	6,000.00	S/	6,000.00	S/	4,740.00
10855	0046	002255	COORDINADOR	JUNIO 2022	D.Leg. N°1057	Cubierta	DNI	18015387	ELIO FRANCISCO VEGA ANHUAMAN	01/03/2018	Indeterminado	S/	12,000.00	S/	12,000.00	S/	9,480.00
10856	0046	002624	PROFESIONAL I	JUNIO 2022	D.Leg. N°1057	Cubierta	DNI	46134102	FRANK ISRAEL MORENO SAAVEDRA	01/10/2020	Indeterminado	S/	4,000.00	S/	4,000.00	S/	3,203.20
10857	0046	002203	APOYO ADMINISTRATIVO	JUNIO 2022	D.Leg. N°1057	Cubierta	DNI	10542886	OSCAR RAUL PORRAS DE LA CRUZ	09/02/2018	Indeterminado	S/	3,500.00	S/	3,500.00	S/	2,320.74
10858	0046	001014	PROFESIONAL ADMINISTRATIVO	JUNIO 2022	D.Leg. N°1057	Cubierta	DNI	42912966	ADRIAN MARTIN RODAS VERA	05/11/2019	Indeterminado	S/	10,000.00	S/	10,000.00	S/	8,008.00
10859	0046	001851	ANALISTA	JUNIO 2022	D.Leg. N°1057	Cubierta	DNI	42109180	ZULEIKA VILLACORTA ALVARADO	15/05/2017	Indeterminado	S/	9,000.00	S/	9,000.00	S/	7,067.57
10860	0046	004036	ASISTENTE JUNIOR	JUNIO 2022	D.Leg. N°1057	Cubierta	DNI	44497801	LESLY ALLISON COLLANTES ESCOBAR	01/12/2014	Indeterminado	S/	3,500.00	S/	3,500.00	S/	1,913.12
10861	0046	001969	ASISTENTE	JUNIO 2022	D.Leg. N°1057	Cubierta	DNI	40885038	TANIA CARRASCO GOMERO	01/09/2017	Indeterminado	S/	3,000.00	S/	3,000.00	S/	2,610.00
10862	0046	000224	PROFESIONAL I	JUNIO 2022	D.Leg. N°1057	Cubierta	DNI	06768319	MERCEDES PILAR MARTINEZ CENTENO	08/09/2014	Indeterminado	S/	15,600.00	S/	15,600.00	S/	12,363.52
10863	0046	001895	ASISTENTE	JUNIO 2022	D.Leg. N°1057	Cubierta	DNI	41864523	MANUEL VICTOR CARPIO HUARACA	01/06/2017	Indeterminado	S/	2,500.00	S/	2,500.00	S/	2,175.00
10864	0046	004837	ESPECIALISTA	JUNIO 2022	D.Leg. N°1057	Cubierta	DNI	70425210	JOAO ALMYR DA SILVA CASTILLO	25/10/2021	Indeterminado	S/	8,500.00	S/	8,474.62	S/	6,658.51
10865	0046	000358	PROFESIONAL I	JUNIO 2022	D.Leg. N°1057	Cubierta	DNI	09956994	OTILIA VILLA PINEDA	20/10/2014	Indeterminado	S/	10,000.00	S/	10,000.00	S/	7,555.72
10866	0046	003054	ASESOR	JUNIO 2022	D.Leg. N°1057	Cubierta	DNI	25770845	JOSE ALEX ESPINOSA YACTAYO	15/12/2020	Indeterminado	S/	13,000.00	S/	12,997.29	S/	10,254.64
10867	0046	004919	ESPECIALISTA	JUNIO 2022	D.Leg. N°1057	Cubierta	DNI	45379589	ALBERT FARITH CHAVARRI BALLADARES	18/05/2021	Indeterminado	S/	10,500.00	S/	10,500.00	S/	8,408.40
10868	0046	005001	ESPECIALISTA	JUNIO 2022	D.Leg. N°1057	Cubierta	DNI	43565801	CARLOS ALEXIS ROMERO RODRIGUEZ	20/10/2021	Indeterminado	S/	11,000.00	S/	11,000.00	S/	8,657.32
10869	0046	004109	ESPECIALISTA	JUNIO 2022	D.Leg. N°1057	Cubierta	DNI	46199095	JOSE ANTONIO MIRANDA SUEL	23/09/2019	Indeterminado	S/	8,500.00	S/	8,463.99	S/	6,597.01
10870	0046	004140	ANALISTA	JUNIO 2022	D.Leg. N°1057	Cubierta	DNI	45860317	CANDY ASTRID SOLORZANO REQUENA	11/01/2021	Indeterminado	S/	7,000.00	S/	7,000.00	S/	5,462.47
10871	0046	004091	ANALISTA	JUNIO 2022	D.Leg. N°1057	Cubierta	DNI	43423680	YERSEN TERRONES CONDOR	13/07/2020	Indeterminado	S/	7,000.00	S/	7,000.00	S/	5,618.20
10872	0046	001951	GESTOR LOCAL	JUNIO 2022	D.Leg. N°1057	Cubierta	DNI	32043901	NINO CHARLES VILLAFAN POPAYAN	02/05/2017	Indeterminado	S/	8,000.00	S/	8,000.00	S/	6,285.60
10873	0046	000803	PROFESIONAL DE APOYO	JUNIO 2022	D.Leg. N°1057	Cubierta	DNI	25836366	JUAN EFREN NUÑEZ RAMIREZ	03/12/2014	Indeterminado	S/	5,000.00	S/	5,000.00	S/	3,928.50
10874	0046	001159	ESPECIALISTA	JUNIO 2022	D.Leg. N°1057	Cubierta	DNI	47081945	CONNIE ERIKA BARBERENA SALAS	02/11/2020	Indeterminado	S/	2,500.00	S/	2,500.00	S/	2,200.75
10875	0046	001087	ESPECIALISTA	JUNIO 2022	D.Leg. N°1057	Cubierta	DNI	41498695	JEFFRY LLERENA TORREBLANCA	10/12/2014	Indeterminado	S/	5,000.00	S/	5,000.00	S/	3,950.00
10876	0046	002112	TECNICO	JUNIO 2022	D.Leg. N°1057	Cubierta	DNI	41827783	CINTHIA MARIA FLORES AGUILAR	08/11/2017	Indeterminado	S/	3,000.00	S/	2,998.33	S/	1,374.11
10877	0046	001118	ASISTENTE	JUNIO 2022	D.Leg. N°1057	Cubierta	DNI	43682174	JORGE ENRIQUE SONCO SARMIENTO	16/12/2014	Indeterminado	S/	3,000.00	S/	2,999.58	S/	2,407.46
10878	0046	002845	ESPECIALISTA	JUNIO 2022	D.Leg. N°1057	Cubierta	DNI	46246263	JUAN PABLO AMPUERO IZQUIERDO	01/12/2020	Indeterminado	S/	9,000.00	S/	9,000.00	S/	7,207.20
10879	0046	002468	ESPECIALISTA	JUNIO 2022	D.Leg. N°1057	Cubierta	DNI	32942521	ELLIOT HANS LINDO CLAUDET	10/04/2019	Indeterminado	S/	8,500.00	S/	8,500.00	S/	6,822.10
10880	0046	001117	ANALISTA	JUNIO 2022	D.Leg. N°1057	Cubierta	DNI	43780219	TITO LEONCIO MEZA CORCINO	16/12/2014	Indeterminado	S/	9,000.00	S/	9,000.00	S/	7,071.30
10881	0046	002833	ANALISTA	JUNIO 2022	D.Leg. N°1057	Cubierta	DNI	43621967	FERNANDO JAVIER VASQUEZ DEL SOLAR	17/07/2019	Indeterminado	S/	5,500.00	S/	5,419.03	S/	4,493.61
10882	0046	001114	PROGRAMADOR	JUNIO 2022	D.Leg. N°1057	Cubierta	DNI	10760971	MARCOS ALFONSO ROSALES MORENO	17/12/2014	Indeterminado	S/	2,500.00	S/	2,465.10	S/	1,220.78
10883	0046	001115	ANALISTA DE SISTEMAS PAD I	JUNIO 2022	D.Leg. N°1057	Cubierta	DNI	43138096	JEWER SMITH VILCHEZ HUACHACA	18/12/2014	Indeterminado	S/	5,000.00	S/	5,000.00	S/	4,404.00
10884	0046	001116	ANALISTA DE SISTEMAS PAD I	JUNIO 2022	D.Leg. N°1057	Cubierta	DNI	25761459	WILLIAMS NERI ZEÑA CASTILLO	18/12/2014	Indeterminado	S/	6,500.00	S/	6,500.00	S/	5,121.35
10885	0046	001113	ANALISTA DE SISTEMAS PAD I	JUNIO 2022	D.Leg. N°1057	Cubierta	DNI	43304227	VERONICA MILAGROS QUISPE RUPA	18/12/2014	Indeterminado	S/	6,500.00	S/	6,500.00	S/	5,157.20
10886	0046	002741	ESPECIALISTA	JUNIO 2022	D.Leg. N°1057	Cubierta	DNI	42259599	GIOVANNA AYME HUAYTA IDONES	08/08/2019	Indeterminado	S/	9,000.00	S/	9,000.00	S/	7,207.20
10887	0046	003578	ESPECIALISTA	JUNIO 2022	D.Leg. N°1057	Cubierta	DNI	46316584	JULIO MARTIN DELGADO VASQUEZ	19/12/2019	Indeterminado	S/	9,000.00	S/	8,880.62	S/	3,684.65
10888	0046	001718	ANALISTA	JUNIO 2022	D.Leg. N°1057	Cubierta	DNI	70124236	FIORELLA MARYLIN DE LA CRUZ ALFARO	07/12/2016	Indeterminado	S/	6,000.00	S/	6,000.00	S/	4,579.97
10889	0046	004047	ANALISTA	JUNIO 2022	D.Leg. N°1057	Cubierta	DNI	10233375	RAFAEL NESTOR PAREDES SANCHEZ	01/09/2015	Indeterminado	S/	8,500.00	S/	8,500.00	S/	6,648.10
10890	0046	003010	ASISTENTE	JUNIO 2022	D.Leg. N°1057	Cubierta	DNI	43245749	TOMAS MARCELINO RENTERA ESPINOZA	05/02/2020	Indeterminado	S/	4,000.00	S/	4,000.00	S/	3,615.00
10891	0046	000548	COORDINADOR	JUNIO 2022	D.Leg. N°1057	Cubierta	DNI	29723829	EDGAR RAMIRO RODRIGUEZ YLASACA	16/01/2015	Indeterminado	S/	13,500.00	S/	13,500.00	S/	10,859.02
10892	0046	000370	PROFESIONAL I	JUNIO 2022	D.Leg. N°1057	Cubierta	DNI	42940344	ESMERALDA JULIA CARRIZO HUAMANCHUMO	02/02/2015	Indeterminado	S/	2,200.00	S/	2,200.00	S/	988.11
10893	0046	002442	ESPECIALISTA	JUNIO 2022	D.Leg. N°1057	Cubierta	DNI	41352376	LORD BENSON MAURICIO FLORES	11/04/2019	Indeterminado	S/	9,000.00	S/	9,000.00	S/	7,067.57
10894	0046	000702	ANALISTA DE SISTEMAS PAD I	JUNIO 2022	D.Leg. N°1057	Cubierta	DNI	08707641	RAQUEL MARLENE MACEDO TORO	16/02/2015	Indeterminado	S/	6,000.00	S/	6,000.00	S/	4,727.40
10895	0046	000408	PROFESIONAL I	JUNIO 2022	D.Leg. N°1057	Cubierta	DNI	18019159	CARLOS FRANCISCO CEDEÑO FERNANDEZ	02/03/2015	Indeterminado	S/	6,500.00	S/	6,500.00	S/	5,112.90
10896	0046	002097	ASISTENTE	JUNIO 2022	D.Leg. N°1057	Cubierta	DNI	08886211	MILAGROS MARCELA PAJARES MANRIQUE	21/11/2017	Indeterminado	S/	4,000.00	S/	4,000.00	S/	3,480.00
10897	0046	002257	ESPECIALISTA	JUNIO 2022	D.Leg. N°1057	Cubierta	DNI	41532168	LIZ VANESSA SOTOMAYOR ACOSTA	01/03/2018	Indeterminado	S/	7,000.00	S/	7,000.00	S/	5,618.20
10898	0046	003443	ESPECIALISTA	JUNIO 2022	D.Leg. N°1057	Cubierta	DNI	07537941	MARTIN HAROLD VIDALON SIRLUPU	02/11/2020	Indeterminado	S/	12,000.00	S/	11,994.17	S/	9,462.63
10899	0046	003457	ESPECIALISTA	JUNIO 2022	D.Leg. N°1057	Cubierta	DNI	20728511	JUAN PABLO VILLEGAS CASAS	02/11/2020	Indeterminado	S/	10,000.00	S/	10,000.00	S/	7,871.00
10900	0046	002525	ESPECIALISTA	JUNIO 2022	D.Leg. N°1057	Cubierta	DNI	25851128	EDGAR JESUS MUÑANTE VILLAFUERTE	04/11/2019	Indeterminado	S/	10,000.00	S/	9,970.83	S/	7,848.04
10901	0046	002739	ESPECIALISTA	JUNIO 2022	D.Leg. N°1057	Cubierta	DNI	44721209	HEVER PUMALLIHUA GARCIA	08/08/2019	Indeterminado	S/	8,000.00	S/	8,000.00	S/	6,406.40
10902	0046	002378	SECRETARIA/O I	JUNIO 2022	D.Leg. N°1057	Cubierta	DNI	41820542	PAOLA TUESTA RAMIREZ	11/07/2018	Indeterminado	S/	4,500.00	S/	4,500.00	S/	3,539.70
10903	0046	000400	ECONOMISTA II	JUNIO 2022	D.Leg. N°1057	Cubierta	DNI	10809033	JEAN PIERRE FRANCO VALDEZ	20/03/2015	Indeterminado	S/	6,000.00	S/	5,991.67	S/	4,651.04
10904	0046	003019	ANALISTA	JUNIO 2022	D.Leg. N°1057	Cubierta	DNI	47846670	ANA PRICILDA LOZADA ARROYO	06/08/2019	Indeterminado	S/	5,600.00	S/	5,600.00	S/	4,481.68

10905	0046	000343	PROFESIONAL I	JUNIO 2022	D.Leg. N°1057	Cubierta	DNI	40695233	EDWIN JAIME SANCHEZ ASHCALLA	01/04/2015	Indeterminado	S/	5,000.00	S/	5,000.00	S/ 3,950.00
10906	0046	000765	PROFESIONAL DE APOYO	JUNIO 2022	D.Leg. N°1057	Cubierta	DNI	40111535	MIGUEL ANGEL AQUINO BARDALES	01/04/2015	Indeterminado	S/	6,000.00	S/	6,000.00	S/ 2,408.72
10907	0046	002350	ESPECIALISTA	JUNIO 2022	D.Leg. N°1057	Cubierta	DNI	20055057	MARIELA JANET BALDEON BUSTILLOS	10/12/2019	Indeterminado	S/	8,000.00	S/	8,000.00	S/ 6,285.60
10908	0046	001986	ASISTENTE	JUNIO 2022	D.Leg. N°1057	Cubierta	DNI	40493226	SUGEY GIOVANA ZAPATA CHECALLA	01/09/2017	Indeterminado	S/	3,000.00	S/	3,000.00	S/ 2,370.00
10909	0046	001155	ESPECIALISTA	JUNIO 2022	D.Leg. N°1057	Cubierta	DNI	43083285	GUILLERMO ESTEBAN JACOME COLLAS	01/04/2015	Indeterminado	S/	5,000.00	S/	5,000.00	S/ 3,950.00
10910	0046	001156	ESPECIALISTA	JUNIO 2022	D.Leg. N°1057	Cubierta	DNI	40099844	ALEJANDRO LESTER JARA CONTRERAS	01/04/2015	Indeterminado	S/	1,500.00	S/	1,500.00	S/ 1,323.90
10911	0046	004157	ANALISTA	JUNIO 2022	D.Leg. N°1057	Cubierta	DNI	46815136	PAOLA LUCIA MAIHUIRE DAMIANO	07/08/2019	Indeterminado	S/	4,700.00	S/	4,700.00	S/ 3,759.06
10912	0046	003063	ESPECIALISTA	JUNIO 2022	D.Leg. N°1057	Cubierta	DNI	43750942	GUILLERMO ARMANDO BELTRAN FARFAN	09/12/2019	Indeterminado	S/	12,000.00	S/	12,000.00	S/ 7,493.67
10913	0046	003514	ESPECIALISTA	JUNIO 2022	D.Leg. N°1057	Cubierta	DNI	42267702	LIDIA MAGALY VILLANUEVA MURRUGARRA	02/11/2020	Indeterminado	S/	10,000.00	S/	10,000.00	S/ 5,517.51
10914	0046	001165	ESPECIALISTA	JUNIO 2022	D.Leg. N°1057	Cubierta	DNI	42302782	ABRAHAM ROMULO PEREZ OCAÑA	01/04/2015	Indeterminado	S/	9,000.00	S/	9,000.00	S/ 7,207.20
10915	0046	001171	ESPECIALISTA	JUNIO 2022	D.Leg. N°1057	Cubierta	DNI	22435404	ROMER SANTOS ONEGLIO	01/04/2015	Indeterminado	S/	5,000.00	S/	5,000.00	S/ 3,935.50
10916	0046	001964	ASISTENTE	JUNIO 2022	D.Leg. N°1057	Cubierta	DNI	42477487	RUSBELL NOEMI AMAYA PANTA	01/09/2017	Indeterminado	S/	3,000.00	S/	3,000.00	S/ 2,624.40
10917	0046	001172	ESPECIALISTA	JUNIO 2022	D.Leg. N°1057	Cubierta	DNI	32920041	GUIDO JHONNY TOMAS PASCUAL	01/04/2015	Indeterminado	S/	6,500.00	S/	6,500.00	S/ 5,116.15
10918	0046	001795	GESTOR LOCAL	JUNIO 2022	D.Leg. N°1057	Cubierta	DNI	22648931	WILIAM FREDY CHAUPIS PONCE	06/08/2019	Indeterminado	S/	8,000.00	S/	8,000.00	S/ 6,406.40
10919	0046	001152	ESPECIALISTA	JUNIO 2022	D.Leg. N°1057	Cubierta	DNI	40606813	ROSALIN SOLEDAD HUAMAN PORTAL	01/04/2015	Indeterminado	S/	5,000.00	S/	5,000.00	S/ 3,950.00
10920	0046	001144	ESPECIALISTA	JUNIO 2022	D.Leg. N°1057	Cubierta	DNI	10135089	KARINA ROSA CHAFLOQUE QUIROZ	01/04/2015	Indeterminado	S/	5,000.00	S/	5,000.00	S/ 3,933.00
10921	0046	000726	ESTADISTICO	JUNIO 2022	D.Leg. N°1057	Cubierta	DNI	08275558	HERNANDO MONTES ROSALES	01/04/2015	Indeterminado	S/	6,000.00	S/	6,000.00	S/ 4,804.80
10922	0046	000403	PROFESIONAL I	JUNIO 2022	D.Leg. N°1057	Cubierta	DNI	10516528	CARLOS ENRIQUE ROJAS VARGAS	01/04/2015	Indeterminado	S/	5,500.00	S/	5,440.42	S/ 4,282.16
10923	0046	001145	ESPECIALISTA	JUNIO 2022	D.Leg. N°1057	Cubierta	DNI	42071585	EDWIN CHAMBI YUCRA	01/04/2015	Indeterminado	S/	5,000.00	S/	5,000.00	S/ 4,013.00
10924	0046	000758	ASISTENTE ADMINISTRATIVO	JUNIO 2022	D.Leg. N°1057	Cubierta	DNI	43230737	LENIN IVAN VILLALOBOS VASQUEZ	20/04/2015	Indeterminado	S/	5,000.00	S/	5,000.00	S/ 4,013.00
10925	0046	001179	ESPECIALISTA	JUNIO 2022	D.Leg. N°1057	Cubierta	DNI	07253910	ROSSANA MILAGROS DAMIAN CARRASCO	04/05/2015	Indeterminado	S/	5,500.00	S/	5,500.00	S/ 4,326.30
10926	0046	000115	PROFESIONAL I	JUNIO 2022	D.Leg. N°1057	Cubierta	DNI	40418849	MARLENY CIPRIANA FERNANDEZ VILCA	04/05/2015	Indeterminado	S/	5,000.00	S/	5,000.00	S/ 3,950.00
10927	0046	004160	ANALISTA	JUNIO 2022	D.Leg. N°1057	Cubierta	DNI	46569789	CLAUDIA DORELLY VILLANUEVA GARCIA	06/08/2019	Indeterminado	S/	4,700.00	S/	4,700.00	S/ 2,875.87
10928	0046	004038	EXPERTO	JUNIO 2022	D.Leg. N°1057	Cubierta	DNI	07825455	LILY VICTORIA MARINA ZELAYA VIDAL	04/05/2015	Indeterminado	S/	14,000.00	S/	14,000.00	S/ 12,519.05
10929	0046	001187	ESPECIALISTA	JUNIO 2022	D.Leg. N°1057	Cubierta	DNI	72474635	IRVING ENRIQUE YABAR BENAVIDES	04/05/2015	Indeterminado	S/	2,200.00	S/	2,103.90	S/ 1,830.39
10930	0046	002503	ESPECIALISTA	JUNIO 2022	D.Leg. N°1057	Cubierta	DNI	46863418	ALEXANDRA VANETTE MONTENEGRO LLANCO	01/10/2020	Indeterminado	S/	8,500.00	S/	8,500.00	S/ 6,686.10
10931	0046	001178	ESPECIALISTA	JUNIO 2022	D.Leg. N°1057	Cubierta	DNI	04216902	EDGAR MOISES CUEVA VARGAS	04/05/2015	Indeterminado	S/	5,000.00	S/	5,000.00	S/ 3,950.00
10932	0046	004155	ANALISTA	JUNIO 2022	D.Leg. N°1057	Cubierta	DNI	45381835	EVA ELIANA FLORES CONDORI	06/08/2019	Indeterminado	S/	4,700.00	S/	4,700.00	S/ 4,137.41
10933	0046	003050	ESPECIALISTA	JUNIO 2022	D.Leg. N°1057	Cubierta	DNI	03667151	VICTOR MANUEL FERNANDEZ NECIOSUP	27/12/2019	Indeterminado	S/	9,000.00	S/	9,000.00	S/ 7,083.90
10934	0046	001999	ESPECIALISTA	JUNIO 2022	D.Leg. N°1057	Cubierta	DNI	09613023	MARTHA LOZA HUAMAN	08/09/2017	Indeterminado	S/	6,500.00	S/	6,500.00	S/ 5,135.00
10935	0046	002761	ANALISTA	JUNIO 2022	D.Leg. N°1057	Cubierta	DNI	46595348	ANGELA DENISSE ARROYO CCORI	04/11/2019	Indeterminado	S/	7,000.00	S/	7,000.00	S/ 5,602.10
10936	0046	000065	PROFESIONAL I	JUNIO 2022	D.Leg. N°1057	Cubierta	DNI	44230686	CLAUDIO ARANGO PALOMINO	20/05/2015	Indeterminado	S/	6,500.00	S/	6,500.00	S/ 5,201.95
10937	0046	002300	ESPECIALISTA	JUNIO 2022	D.Leg. N°1057	Cubierta	DNI	45474087	BETSY ARACELY JAEN RAMIREZ	07/10/2019	Indeterminado	S/	8,500.00	S/	8,500.00	S/ 6,510.37
10938	0046	002629	PROFESIONAL I	JUNIO 2022	D.Leg. N°1057	Cubierta	DNI	44396162	MANUEL PINARES MENDOZA	08/08/2019	Indeterminado	S/	7,000.00	S/	7,000.00	S/ 5,605.60
10939	0046	001200	ESPECIALISTA	JUNIO 2022	D.Leg. N°1057	Cubierta	DNI	32990829	LILIANA MANTILLA MOSTACERO	01/06/2015	Indeterminado	S/	6,500.00	S/	6,500.00	S/ 4,973.27
10940	0046	003468	ESPECIALISTA	JUNIO 2022	D.Leg. N°1057	Cubierta	DNI	42956266	DANIEL EDUARDO MARROQUIN UCULMANA	02/11/2020	Indeterminado	S/	10,000.00	S/	10,000.00	S/ 7,900.00
10941	0046	001190	ESPECIALISTA	JUNIO 2022	D.Leg. N°1057	Cubierta	DNI	16727214	JORGE LUIS BENEL ZAPATA	01/06/2015	Indeterminado	S/	7,000.00	S/	7,000.00	S/ 5,459.92
10942	0046	002342	ANALISTA	JUNIO 2022	D.Leg. N°1057	Cubierta	DNI	46813062	ISAMAR KATHERINE AYALA HUARINGA	06/08/2019	Indeterminado	S/	4,700.00	S/	4,699.67	S/ 4,137.12
10943	0046	001193	ESPECIALISTA	JUNIO 2022	D.Leg. N°1057	Cubierta	DNI	43644240	LISETTE EYRIT CHAVEZ PRETEL	01/06/2015	Indeterminado	S/	5,000.00	S/	5,000.00	S/ 3,933.00
10944	0046	001199	ESPECIALISTA	JUNIO 2022	D.Leg. N°1057	Cubierta	DNI	09406186	MANUEL LAUTARO HERRERA SOSA	01/06/2015	Indeterminado	S/	4,000.00	S/	4,000.00	S/ 1,667.36
10945	0046	001794	GESTOR LOCAL	JUNIO 2022	D.Leg. N°1057	Cubierta	DNI	41552223	MARIA ELIZABETH PEREZ VASQUEZ	02/05/2017	Indeterminado	S/	8,000.00	S/	8,000.00	S/ 6,292.80
10946	0046	002416	ESPECIALISTA	JUNIO 2022	D.Leg. N°1057	Cubierta	DNI	44740742	ANGEL MARIANO POLO RODRIGUEZ	08/07/2019	Indeterminado	S/	9,000.00	S/	9,000.00	S/ 7,091.10
10947	0046	003392	ANALISTA	JUNIO 2022	D.Leg. N°1057	Cubierta	DNI	41567921	JUAN RAMON SERRANO VERGARA	08/01/2021	Indeterminado	S/	7,000.00	S/	7,000.00	S/ 5,605.60
10948	0046	002013	APOYO ADMINISTRATIVO	JUNIO 2022	D.Leg. N°1057	Cubierta	DNI	70432509	ANA CECILIA SILVESTRE CUEVA	10/10/2017	Indeterminado	S/	3,000.00	S/	3,000.00	S/ 2,640.90
10949	0046	002806	ANALISTA	JUNIO 2022	D.Leg. N°1057	Cubierta	DNI	44821707	ANDY FRANK SUAREZ PANCA	13/12/2019	Indeterminado	S/	6,000.00	S/	6,000.00	S/ 4,722.60
10950	0046	001324	PROFESIONAL ADMINISTRATIVO	JUNIO 2022	D.Leg. N°1057	Cubierta	DNI	43692245	KELLY PATRICIA REYES ROBLES	03/09/2019	Indeterminado	S/	7,000.00	S/	6,807.99	S/ 4,499.61
10951	0046	001220	OFICINISTA I	JUNIO 2022	D.Leg. N°1057	Cubierta	DNI	44977777	GIOVANNI DANIEL GARCIA BANEO	15/06/2015	Indeterminado	S/	2,500.00	S/	2,493.92	S/ 2,169.71
10952	0046	000069	PROFESIONAL I	JUNIO 2022	D.Leg. N°1057	Cubierta	DNI	10516577	RAUL JUAN CUBAS PAREDES	15/06/2015	Indeterminado	S/	2,500.00	S/	2,500.00	S/ 2,199.50
10953	0046	001223	OFICINISTA I	JUNIO 2022	D.Leg. N°1057	Cubierta	DNI	43470674	JOSE LUIS HUAMAN SALAZAR	15/06/2015	Indeterminado	S/	2,500.00	S/	2,500.00	S/ 2,202.00
10954	0046	001226	OFICINISTA I	JUNIO 2022	D.Leg. N°1057	Cubierta	DNI	08883046	CARLOS ELAR TAPIA CALDERON	15/06/2015	Indeterminado	S/	2,500.00	S/	2,500.00	S/ 2,162.75
10955	0046	000137	PROFESIONAL I	JUNIO 2022	D.Leg. N°1057	Cubierta	DNI	43814395	EDGAR FREDDY CASTILLA HUAMAN	17/06/2015	Indeterminado	S/	5,000.00	S/	5,000.00	S/ 3,943.22
10956	0046	003013	ASISTENTE	JUNIO 2022	D.Leg. N°1057	Cubierta	DNI	31045395	RENE SANCHEZ CORDOVA	01/06/2020	Indeterminado	S/	3,000.00	S/	3,000.00	S/ 2,647.80
10957	0046	004989	ASESOR	JUNIO 2022	D.Leg. N°1057	Cubierta	DNI	09606751	FREDY DIAZ INCHICAQUI	26/10/2021	31/12/2022	S/	12,500.00	S/	12,500.00	S/ 9,869.57
10958	0046	000079	PROFESIONAL I	JUNIO 2022	D.Leg. N°1057	Cubierta	DNI	80234440	EDITH JHONY VILLEGAS INFANTE	02/03/2021	Indeterminado	S/	5,000.00	S/	5,000.00	S/ 3,928.50
10959	0046	001235	ESPECIALISTA	JUNIO 2022	D.Leg. N°1057	Cubierta	DNI	40984287	LUDWIN CALDERON HUANACUNI	01/07/2015	Indeterminado	S/	5,000.00	S/	5,000.00	S/ 3,950.00
10960	0046	001231	ESPECIALISTA	JUNIO 2022	D.Leg. N°1057	Cubierta	DNI	31042130	SONIA BAZAN OROS	01/07/2015	Indeterminado	S/	5,000.00	S/	4,998.96	S/ 3,932.18
10961	0046	002308	ESPECIALISTA	JUNIO 2022	D.Leg. N°1057	Cubierta	DNI	21556769	LUIS BELTRAN HUAYTA GUILLEN	02/05/2018	Indeterminado	S/	8,000.00	S/	8,000.00	S/ 6,292.80
10962	0046	002650	PROFESIONAL I	JUNIO 2022	D.Leg. N°1057	Cubierta	DNI	43148635	MAX REINER CACERES GAMBOA	19/11/2019	Indeterminado	S/	5,000.00	S/	5,000.00	S/ 4,348.00
10963	0046	001253	ESPECIALISTA	JUNIO 2022	D.Leg. N°1057	Cubierta	DNI	10123392	WALTER ROBLES PRETEL	06/07/2015	Indeterminado	S/	5,000.00	S/	5,000.00	S/ 3,933.00
10964	0046	001259	ESPECIALISTA	JUNIO 2022	D.Leg. N°1057	Cubierta	DNI	40338368	ISELA KELLY VELIZ CALDERON	06/07/2015	Indeterminado	S/	5,000.00	S/	5,000.00	S/ 3,935.50

10965	0046	001242	ESPECIALISTA	JUNIO 2022	D.Leg. N°1057	Cubierta	DNI	20044344	GERSON FERNANDO DE LA CRUZ ORDAYA	06/07/2015	Indeterminado	S/	5,000.00	S/	5,000.00	S/	3,920.50
10966	0046	001256	ESPECIALISTA	JUNIO 2022	D.Leg. N°1057	Cubierta	DNI	40473170	ROLANDO RAUL SOTO BORJA	06/07/2015	Indeterminado	S/	5,000.00	S/	5,000.00	S/	2,197.39
10967	0046	001228	ESPECIALISTA	JUNIO 2022	D.Leg. N°1057	Cubierta	DNI	27145404	CARLA PAOLA ALVA LEON	06/07/2015	Indeterminado	S/	5,000.00	S/	5,000.00	S/	4,350.00
10968	0046	001237	ESPECIALISTA	JUNIO 2022	D.Leg. N°1057	Cubierta	DNI	42143409	EDWIN ANTHONY CESPEDES ORMACHEA	06/07/2015	Indeterminado	S/	5,000.00	S/	5,000.00	S/	3,928.50
10969	0046	001233	ESPECIALISTA	JUNIO 2022	D.Leg. N°1057	Cubierta	DNI	41961460	DARIO CABANA CHAVEZ	06/07/2015	Indeterminado	S/	5,000.00	S/	5,000.00	S/	3,935.50
10970	0046	001245	ESPECIALISTA	JUNIO 2022	D.Leg. N°1057	Cubierta	DNI	40617854	LUZ FIORELLA DIAZ VILLANUEVA	06/07/2015	Indeterminado	S/	5,000.00	S/	5,000.00	S/	3,950.00
10971	0046	001238	ESPECIALISTA	JUNIO 2022	D.Leg. N°1057	Cubierta	DNI	43037080	KETTY VANESSA CHAMBI HUAMANI	06/07/2015	Indeterminado	S/	5,000.00	S/	4,978.82	S/	3,916.34
10972	0046	003361	ESPECIALISTA	JUNIO 2022	D.Leg. N°1057	Cubierta	DNI	41618811	JOSE PACHECO SANCHEZ	01/10/2020	Indeterminado	S/	10,000.00	S/	10,000.00	S/	8,008.00
10973	0046	002307	COORDINADOR	JUNIO 2022	D.Leg. N°1057	Cubierta	DNI	41370679	LOURDES MARIA CHERO PACHECO	11/01/2021	Indeterminado	S/	12,000.00	S/	11,956.67	S/	9,442.03
10974	0046	003395	EXPERTO	JUNIO 2022	D.Leg. N°1057	Cubierta	DNI	31667318	RICHARD LEE ROJAS CASTILLO	01/10/2020	Indeterminado	S/	13,500.00	S/	13,500.00	S/	10,859.02
10975	0046	003559	ESPECIALISTA EN CONTROL PREVIO Y PRESUP	JUNIO 2022	D.Leg. N°1057	Cubierta	DNI	10203303	CESAR MANUEL CASTELLO BRAVO	07/12/2016	Indeterminado	S/	9,000.00	S/	9,000.00	S/	7,079.40
10976	0046	002314	ANALISTA	JUNIO 2022	D.Leg. N°1057	Cubierta	DNI	45665056	ROY ANTHONY NAPRAVNICK CELI	15/05/2018	Indeterminado	S/	7,500.00	S/	7,500.00	S/	3,834.68
10977	0046	001501	ESPECIALISTA	JUNIO 2022	D.Leg. N°1057	Cubierta	DNI	10606090	VICTOR HUGO GONZALES ANCALLA	10/05/2019	Indeterminado	S/	5,500.00	S/	5,498.47	S/	4,852.95
10978	0046	002831	ANALISTA	JUNIO 2022	D.Leg. N°1057	Cubierta	DNI	40617570	CESAR EDUARDO RIOS HUILCA	18/07/2019	Indeterminado	S/	5,500.00	S/	5,500.00	S/	4,345.00
10979	0046	004161	EXPERTO	JUNIO 2022	D.Leg. N°1057	Cubierta	DNI	43650332	EMILIO EDUARDO ENCARNACION ESPINOZA	05/09/2019	Indeterminado	S/	13,000.00	S/	12,941.32	S/	10,234.96
10980	0046	005088	EJECUTIVO	JUNIO 2022	D.Leg. N°1057	Cubierta	DNI	42915740	YOHANA ERNESTINA FABIAN ALIAGA	12/10/2021	Indeterminado	S/	14,000.00	S/	14,000.00	S/	11,268.12
10981	0046	001885	ABOGADO IV	JUNIO 2022	D.Leg. N°1057	Cubierta	DNI	20095243	ATILIO ALFONZO AVELLANEDA ESQUIVEL	07/07/2020	Indeterminado	S/	12,000.00	S/	12,000.00	S/	9,506.72
10982	0046	001287	ESPECIALISTA	JUNIO 2022	D.Leg. N°1057	Cubierta	DNI	41935004	DANTE DAVID PALACIOS CHUMPITAZ	03/08/2015	Indeterminado	S/	9,000.00	S/	9,000.00	S/	7,071.30
10983	0046	001277	ESPECIALISTA	JUNIO 2022	D.Leg. N°1057	Cubierta	DNI	43977707	CINTHYA LILIANA FERNANDEZ VALENZUELA	03/08/2015	Indeterminado	S/	9,000.00	S/	9,000.00	S/	7,207.20
10984	0046	001269	ESPECIALISTA	JUNIO 2022	D.Leg. N°1057	Cubierta	DNI	18903116	EDDY JOFRE CABANILLAS ALFARO	03/08/2015	Indeterminado	S/	9,000.00	S/	9,000.00	S/	6,804.62
10985	0046	001285	ESPECIALISTA	JUNIO 2022	D.Leg. N°1057	Cubierta	DNI	10021310	MANUEL ENRIQUE ORMEÑO BERAMENDI	03/08/2015	Indeterminado	S/	4,000.00	S/	4,000.00	S/	3,138.20
10986	0046	001292	ESPECIALISTA	JUNIO 2022	D.Leg. N°1057	Cubierta	DNI	70063301	LIDIA ESTELA TINCO ROJAS	04/08/2015	Indeterminado	S/	6,000.00	S/	5,986.25	S/	4,729.14
10987	0046	001296	ESPECIALISTA	JUNIO 2022	D.Leg. N°1057	Cubierta	DNI	46424728	NANCY MARELY VILLANUEVA ABANTO	05/08/2015	Indeterminado	S/	4,000.00	S/	4,000.00	S/	3,146.40
10988	0046	001295	ESPECIALISTA	JUNIO 2022	D.Leg. N°1057	Cubierta	DNI	40657652	WILSON FERNANDO VIDAL PRADO	05/08/2015	Indeterminado	S/	8,000.00	S/	8,000.00	S/	6,288.20
10989	0046	002630	PROFESIONAL I	JUNIO 2022	D.Leg. N°1057	Cubierta	DNI	70546986	MARIA ELENA VELASQUEZ ZUBIETA	01/04/2019	Indeterminado	S/	5,000.00	S/	5,000.00	S/	3,953.50
10990	0046	004086	ESPECIALISTA	JUNIO 2022	D.Leg. N°1057	Cubierta	DNI	41552328	MARCO ANTONIO ARCE PACO	11/01/2021	Indeterminado	S/	9,000.00	S/	8,906.25	S/	6,789.15
10991	0046	004903	ESPECIALISTA	JUNIO 2022	D.Leg. N°1057	Cubierta	DNI	42328784	ANGELICA CANDELARIA JUAREZ CANDIOTTI	17/05/2021	Indeterminado	S/	9,000.00	S/	9,000.00	S/	7,110.00
10992	0046	002078	ANALISTA	JUNIO 2022	D.Leg. N°1057	Cubierta	DNI	44030239	MANUEL ESPIRITU URBANO	04/12/2017	Indeterminado	S/	6,500.00	S/	6,500.00	S/	5,097.00
10993	0046	001305	ESPECIALISTA	JUNIO 2022	D.Leg. N°1057	Cubierta	DNI	47055443	EDWIN FERNANDO CASTILLO QUINTANA	02/05/2019	Indeterminado	S/	7,000.00	S/	7,000.00	S/	5,186.68
10994	0046	004090	ANALISTA	JUNIO 2022	D.Leg. N°1057	Cubierta	DNI	72039099	SANDRA ESTHER FERNANDEZ ZEGARRA	13/07/2020	Indeterminado	S/	7,000.00	S/	7,000.00	S/	5,539.30
10995	0046	000128	PROFESIONAL I	JUNIO 2022	D.Leg. N°1057	Cubierta	DNI	42321769	CINTHYA NIDIA CORREA HUAMAN	21/12/2018	Indeterminado	S/	11,000.00	S/	11,000.00	S/	8,802.52
10996	0046	001827	ESPECIALISTA	JUNIO 2022	D.Leg. N°1057	Cubierta	DNI	42614525	MARIBEL SUDEILY BARRERA CONDE	18/11/2019	Indeterminado	S/	10,000.00	S/	10,000.00	S/	7,871.00
10997	0046	002709	ESPECIALISTA	JUNIO 2022	D.Leg. N°1057	Cubierta	DNI	70599363	BRIZZETE CELESTE OLAYA CHIRA	11/06/2019	Indeterminado	S/	8,000.00	S/	8,000.00	S/	6,420.80
10998	0046	001313	ESPECIALISTA	JUNIO 2022	D.Leg. N°1057	Cubierta	DNI	42164558	CRISTIAM DANIEL PORRAS ALCAZAR	04/09/2015	Indeterminado	S/	3,000.00	S/	3,000.00	S/	2,268.17
10999	0046	002717	ESPECIALISTA	JUNIO 2022	D.Leg. N°1057	Cubierta	DNI	45775891	MANUEL BERNABE VELASCO ARCE	04/06/2019	Indeterminado	S/	10,000.00	S/	10,000.00	S/	7,863.37
11000	0046	002431	ESPECIALISTA	JUNIO 2022	D.Leg. N°1057	Cubierta	DNI	42771842	DANILO IVAN COCHACHIN TORRES	10/10/2019	Indeterminado	S/	10,000.00	S/	10,000.00	S/	8,008.00
11001	0046	002232	ANALISTA	JUNIO 2022	D.Leg. N°1057	Cubierta	DNI	44996790	CECILIA COSETT ALMONACID MOLINA DE GIBBONS	01/10/2019	Indeterminado	S/	9,000.00	S/	9,000.00	S/	6,416.82
11002	0046	000828	ANALISTA	JUNIO 2022	D.Leg. N°1057	Cubierta	DNI	29711774	JACQUELINE DANIELA DE LA CRUZ ROSADO	18/09/2015	Indeterminado	S/	5,000.00	S/	5,000.00	S/	3,950.00
11003	0046	001331	PROFESIONAL ADMINISTRATIVO	JUNIO 2022	D.Leg. N°1057	Cubierta	DNI	40092891	MARIBEL PAREDES GALLEGOS	18/09/2015	Indeterminado	S/	5,000.00	S/	5,000.00	S/	3,935.50
11004	0046	003028	ESPECIALISTA	JUNIO 2022	D.Leg. N°1057	Cubierta	DNI	42998064	SEGUNDO MARCOS SANTILLAN RAMIREZ	11/06/2020	Indeterminado	S/	9,000.00	S/	9,000.00	S/	7,079.40
11005	0046	002253	TECNICO	JUNIO 2022	D.Leg. N°1057	Cubierta	DNI	16739268	BENITO ABEL PIZARRO CHOZO	01/03/2018	Indeterminado	S/	3,000.00	S/	3,000.00	S/	1,499.68
11006	0046	002843	ESPECIALISTA	JUNIO 2022	D.Leg. N°1057	Cubierta	DNI	71215996	JUAN JESUS SANCHEZ PORTUGAL	03/06/2019	Indeterminado	S/	8,000.00	S/	8,000.00	S/	6,224.80
11007	0046	003425	ESPECIALISTA	JUNIO 2022	D.Leg. N°1057	Cubierta	DNI	06778126	NORMA DORIS QUISPE HUAMANI	01/12/2020	Indeterminado	S/	10,000.00	S/	10,000.00	S/	8,008.00
11008	0046	001860	ANALISTA	JUNIO 2022	D.Leg. N°1057	Cubierta	DNI	10002312	FANNY DOLORES BENITES ALFARO	01/06/2017	Indeterminado	S/	7,000.00	S/	7,000.00	S/	5,370.07
11009	0046	001862	ESPECIALISTA	JUNIO 2022	D.Leg. N°1057	Cubierta	DNI	42431617	NINO LUIS LINARES RUA	01/06/2017	Indeterminado	S/	7,000.00	S/	7,000.00	S/	5,530.00
11010	0046	001378	ESPECIALISTA	JUNIO 2022	D.Leg. N°1057	Cubierta	DNI	22487201	SAMUEL JAVIER TACUCHI MALPARTIDA	07/10/2015	Indeterminado	S/	4,200.00	S/	4,200.00	S/	3,318.00
11011	0046	002791	ANALISTA	JUNIO 2022	D.Leg. N°1057	Cubierta	DNI	41482352	FELIX ANTONIO GUZMAN CHACALCAJE	07/01/2021	Indeterminado	S/	6,000.00	S/	6,000.00	S/	4,740.00
11012	0046	003023	ANALISTA	JUNIO 2022	D.Leg. N°1057	Cubierta	DNI	72572963	ROMMEL HERMES SANCHEZ ORBEGOSO	05/08/2019	Indeterminado	S/	5,600.00	S/	5,600.00	S/	4,342.05
11013	0046	001370	ESPECIALISTA	JUNIO 2022	D.Leg. N°1057	Cubierta	DNI	45014505	VICTOR RICARDO FRANCO LIZARBE GUEVARA	07/10/2015	Indeterminado	S/	5,000.00	S/	4,988.89	S/	3,926.75
11014	0046	001374	ESPECIALISTA	JUNIO 2022	D.Leg. N°1057	Cubierta	DNI	70059935	CLAUDIA LETICIA QUISPE LOVERA	13/10/2015	Indeterminado	S/	5,000.00	S/	5,000.00	S/	3,950.00
11015	0046	002632	PROFESIONAL I	JUNIO 2022	D.Leg. N°1057	Cubierta	DNI	42294945	ROLLY SEWARD VILLEGAS DELGADO	10/04/2019	Indeterminado	S/	9,000.00	S/	8,910.00	S/	7,013.06
11016	0046	002451	ESPECIALISTA	JUNIO 2022	D.Leg. N°1057	Cubierta	DNI	44724996	NANDY JULISSA ROJAS SANTISTEBAN	05/11/2018	Indeterminado	S/	8,000.00	S/	8,000.00	S/	6,402.40
11017	0046	001366	ESPECIALISTA	JUNIO 2022	D.Leg. N°1057	Cubierta	DNI	40563160	JUSTO ARTHUR HUACANI SANCHEZ	13/10/2015	Indeterminado	S/	7,000.00	S/	7,000.00	S/	5,506.20
11018	0046	004162	ESPECIALISTA	JUNIO 2022	D.Leg. N°1057	Cubierta	DNI	43942178	JAVIER ERNESTO CASTRO AROSQUIPA	18/10/2019	Indeterminado	S/	8,500.00	S/	8,500.00	S/	6,802.55
11019	0046	002483	ANALISTA	JUNIO 2022	D.Leg. N°1057	Cubierta	DNI	44778359	ROCIO CUZCO REYES	03/12/2018	Indeterminado	S/	7,000.00	S/	7,000.00	S/	5,530.00
11020	0046	005022	ESPECIALISTA	JUNIO 2022	D.Leg. N°1057	Cubierta	DNI	46972215	JOAO SOCRATES PEREZ ORTIZ	08/11/2021	31/12/2022	S/	10,000.00	S/	10,000.00	S/	8,026.00
11021	0046	002731	ANALISTA	JUNIO 2022	D.Leg. N°1057	Cubierta	DNI	43097036	LUZ VICTORIA MARQUEZ FERNANDEZ	09/08/2019	Indeterminado	S/	7,000.00	S/	7,000.00	S/	5,618.20
11022	0046	004153	ANALISTA	JUNIO 2022	D.Leg. N°1057	Cubierta	DNI	47815929	GUILLERMO BRUNO AGUILAR	09/08/2019	Indeterminado	S/	4,700.00	S/	4,700.00	S/	3,713.00
11023	0046	002646	PROFESIONAL I	JUNIO 2022	D.Leg. N°1057	Cubierta	DNI	40529220	DORIS CASTRO MUÑOZ	11/01/2021	Indeterminado	S/	8,000.00	S/	8,000.00	S/	6,420.80
11024	0046	001362	ESPECIALISTA	JUNIO 2022	D.Leg. N°1057	Cubierta	DNI	40562063	JUAN CARLOS CHARA COAGUILA	05/06/2019	Indeterminado	S/	5,000.00	S/	5,000.00	S/	4,350.00

11025	0046	002757	ESPECIALISTA	JUNIO 2022	D.Leg. N°1057	Cubierta	DNI	44077588	ZULLY SHEENA SILVA RODRIGUEZ	08/08/2019	Indeterminado	S/	10,000.00	S/	10,000.00	S/ 8,008.00
11026	0046	001789	GESTOR LOCAL	JUNIO 2022	D.Leg. N°1057	Cubierta	DNI	40292305	MARCOS MALDONADO SUCARI	08/08/2019	Indeterminado	S/	8,000.00	S/	8,000.00	S/ 6,296.80
11027	0046	001902	ESPECIALISTA	JUNIO 2022	D.Leg. N°1057	Cubierta	DNI	10383028	JUAN CANDIA CUNO	11/08/2017	Indeterminado	S/	12,000.00	S/	11,897.50	S/ 9,378.91
11028	0046	001397	ESPECIALISTA	JUNIO 2022	D.Leg. N°1057	Cubierta	DNI	25444699	LUIS ALBERTO RAMOS OLAVARRIA	01/12/2015	Indeterminado	S/	10,000.00	S/	10,000.00	S/ 8,915.72
11029	0046	001401	ESPECIALISTA	JUNIO 2022	D.Leg. N°1057	Cubierta	DNI	40745378	KARLA JOHANNA VALVERDE ESPINOZA	11/12/2015	Indeterminado	S/	9,000.00	S/	9,000.00	S/ 7,071.30
11030	0046	003548	ASESOR	JUNIO 2022	D.Leg. N°1057	Cubierta	DNI	45170500	PAMELA IVONE TORRES CORAC	01/10/2020	Indeterminado	S/	13,000.00	S/	9,468.22	S/ 8,143.56
11031	0046	002390	ANALISTA	JUNIO 2022	D.Leg. N°1057	Cubierta	DNI	47596161	JOSE LUIS DELGADO ALLENDE	06/08/2019	Indeterminado	S/	5,600.00	S/	5,600.00	S/ 4,426.56
11032	0046	001659	ESPECIALISTA	JUNIO 2022	D.Leg. N°1057	Cubierta	DNI	48055654	KIARA ARITXEL GARCIA URRUTIA PIZARRO	06/08/2019	Indeterminado	S/	5,600.00	S/	5,600.00	S/ 4,494.56
11033	0046	000310	AUDITOR CONTABLE	JUNIO 2022	D.Leg. N°1057	Cubierta	DNI	42224343	LEONCIO LENEN HERRERA BRAVO	11/01/2021	Indeterminado	S/	6,000.00	S/	5,980.83	S/ 4,789.44
11034	0046	001472	ESPECIALISTA	JUNIO 2022	D.Leg. N°1057	Cubierta	DNI	43588804	GISELLA SUAREZ REBATTA	14/12/2015	Indeterminado	S/	5,000.00	S/	5,000.00	S/ 3,724.72
11035	0046	003401	ESPECIALISTA	JUNIO 2022	D.Leg. N°1057	Cubierta	DNI	40921427	MARIA ISABEL BEDON MONZON	11/12/2020	Indeterminado	S/	9,000.00	S/	9,000.00	S/ 7,063.07
11036	0046	001656	ESPECIALISTA	JUNIO 2022	D.Leg. N°1057	Cubierta	DNI	45369877	MARCO ANTONIO VERA CABELLOS	04/10/2019	Indeterminado	S/	6,000.00	S/	6,000.00	S/ 3,527.64
11037	0046	002532	ANALISTA	JUNIO 2022	D.Leg. N°1057	Cubierta	DNI	42385477	CARLOS GUERRA GOYBURO	04/10/2019	Indeterminado	S/	6,000.00	S/	6,000.00	S/ 4,579.97
11038	0046	001821	ESPECIALISTA	JUNIO 2022	D.Leg. N°1057	Cubierta	DNI	46301696	ARACELI DE JESUS CABREJO CULCAS	11/01/2021	Indeterminado	S/	9,000.00	S/	9,000.00	S/ 7,063.07
11039	0046	001403	ESPECIALISTA	JUNIO 2022	D.Leg. N°1057	Cubierta	DNI	09859978	JOSE MIGUEL ANGEL REQUE ACOSTA	16/12/2015	Indeterminado	S/	10,000.00	S/	10,000.00	S/ 8,008.00
11040	0046	001418	ESPECIALISTA	JUNIO 2022	D.Leg. N°1057	Cubierta	DNI	20045993	FELIX ANTONIO MUCHA MORALES	16/12/2015	Indeterminado	S/	9,000.00	S/	9,000.00	S/ 6,800.12
11041	0046	001473	ESPECIALISTA	JUNIO 2022	D.Leg. N°1057	Cubierta	DNI	40707891	YESICA ALVARADO ROJAS	16/12/2015	Indeterminado	S/	4,550.00	S/	4,550.00	S/ 3,594.50
11042	0046	001345	PROFESIONAL ADMINISTRATIVO	JUNIO 2022	D.Leg. N°1057	Cubierta	DNI	42999704	GHUNTER EDWIN GUSTAVO AREVALO VALLES	16/12/2015	Indeterminado	S/	5,000.00	S/	5,000.00	S/ 2,244.06
11043	0046	002107	ESPECIALISTA	JUNIO 2022	D.Leg. N°1057	Cubierta	DNI	01099087	MARIA CLAUDIA BEDOYA PALOMINO	27/12/2017	Indeterminado	S/	8,500.00	S/	8,500.00	S/ 6,806.80
11044	0046	001474	ESPECIALISTA	JUNIO 2022	D.Leg. N°1057	Cubierta	DNI	28599752	MARCELINO BENDEZU YUCRA	17/12/2015	Indeterminado	S/	4,550.00	S/	4,550.00	S/ 3,581.70
11045	0046	001495	ESPECIALISTA	JUNIO 2022	D.Leg. N°1057	Cubierta	DNI	42847416	JUAN CARLOS ALCALDE LEON	19/01/2016	Indeterminado	S/	5,000.00	S/	5,000.00	S/ 3,585.08
11046	0046	001496	ESPECIALISTA	JUNIO 2022	D.Leg. N°1057	Cubierta	DNI	21557857	MARITZA ESPERANZA HUAMAN SANDOVAL	21/01/2016	Indeterminado	S/	5,000.00	S/	4,998.96	S/ 4,012.16
11047	0046	004005	ANALISTA	JUNIO 2022	D.Leg. N°1057	Cubierta	DNI	47123520	GISELA AKEMY FLORES CISNEROS	23/09/2019	Indeterminado	S/	7,000.00	S/	7,000.00	S/ 5,309.05
11048	0046	004132	ANALISTA	JUNIO 2022	D.Leg. N°1057	Cubierta	DNI	47658590	RUTH CAROLINA CERON CUBA	11/01/2021	Indeterminado	S/	7,000.00	S/	7,000.00	S/ 5,413.57
11049	0046	002754	ANALISTA	JUNIO 2022	D.Leg. N°1057	Cubierta	DNI	42083676	PERCY VALENTIN PARI CABANA	07/08/2019	Indeterminado	S/	4,000.00	S/	4,000.00	S/ 3,519.20
11050	0046	004833	ANALISTA	JUNIO 2022	D.Leg. N°1057	Cubierta	DNI	23943048	HELDERTH CASTRO BACA	25/10/2021	Indeterminado	S/	7,500.00	S/	7,500.00	S/ 5,899.50
11051	0046	001977	ASISTENTE	JUNIO 2022	D.Leg. N°1057	Cubierta	DNI	21534075	ANGELA KARINA NUÑEZ PAREDES	01/09/2017	Indeterminado	S/	3,000.00	S/	2,989.79	S/ 2,475.52
11052	0046	003405	ESPECIALISTA	JUNIO 2022	D.Leg. N°1057	Cubierta	DNI	22702783	OMAR MOYA ESPINOZA	01/10/2020	Indeterminado	S/	10,000.00	S/	10,000.00	S/ 5,498.78
11053	0046	001893	SECRETARIA/O	JUNIO 2022	D.Leg. N°1057	Cubierta	DNI	80582683	ANABEL MALCA MOZOMBITE	25/05/2017	Indeterminado	S/	4,000.00	S/	4,000.00	S/ 2,641.98
11054	0046	002175	ESPECIALISTA EN COMPUTO E INFORMATICA	JUNIO 2022	D.Leg. N°1057	Cubierta	DNI	33593272	AMELIA ELISA VASQUEZ LOZADA	23/11/2017	Indeterminado	S/	5,000.00	S/	5,000.00	S/ 3,935.50
11055	0046	001980	ASISTENTE	JUNIO 2022	D.Leg. N°1057	Cubierta	DNI	41944718	MEGDALIA ROJAS SAUÑE	01/09/2017	Indeterminado	S/	3,000.00	S/	2,985.83	S/ 2,381.43
11056	0046	004810	ESPECIALISTA	JUNIO 2022	D.Leg. N°1057	Cubierta	DNI	08664809	WALTER ROLANDO MARZAL MARTINEZ	25/10/2021	Indeterminado	S/	8,500.00	S/	8,500.00	S/ 6,690.35
11057	0046	004855	ANALISTA	JUNIO 2022	D.Leg. N°1057	Cubierta	DNI	42325617	YANET CALIN CHOQUENAIRA GARAY	03/05/2022	30/04/2022	S/	7,500.00	S/	7,500.00	S/ 5,899.50
11058	0046	002809	ANALISTA	JUNIO 2022	D.Leg. N°1057	Cubierta	DNI	44092076	NELSA GISELA BRICEÑO CASTRO	17/12/2019	Indeterminado	S/	6,000.00	S/	6,000.00	S/ 4,815.60
11059	0046	002835	ANALISTA	JUNIO 2022	D.Leg. N°1057	Cubierta	DNI	07884832	MARIA JESUS MOSCOSO CARBAJAL	18/07/2019	Indeterminado	S/	5,500.00	S/	5,500.00	S/ 4,404.40
11060	0046	002443	ASISTENTE	JUNIO 2022	D.Leg. N°1057	Cubierta	DNI	08165526	CHRISTIAN OSWALDO CHAFALOTE HUAPAYA	21/09/2018	Indeterminado	S/	2,500.00	S/	2,500.00	S/ 2,167.75
11061	0046	003072	ANALISTA	JUNIO 2022	D.Leg. N°1057	Cubierta	DNI	44385668	YENNYFER ELIZABETH FLORES CAYRO	08/01/2021	Indeterminado	S/	8,000.00	S/	8,000.00	S/ 6,292.80
11062	0046	001954	GESTOR LOCAL	JUNIO 2022	D.Leg. N°1057	Cubierta	DNI	16715086	DAVID REYNALDO FARROÑAY VILELA	04/09/2017	Indeterminado	S/	8,000.00	S/	8,000.00	S/ 6,292.80
11063	0046	004839	ESPECIALISTA	JUNIO 2022	D.Leg. N°1057	Cubierta	DNI	22506032	OLGA GIOVANA MORALES IBARRA	25/10/2021	31/12/2022	S/	9,500.00	S/	9,500.00	S/ 7,477.45
11064	0046	004981	ESPECIALISTA	JUNIO 2022	D.Leg. N°1057	Cubierta	DNI	40187343	GERARDO LUIS MILLONES PALMADERA	15/10/2021	Indeterminado	S/	10,500.00	S/	10,500.00	S/ 8,264.55
11065	0046	004984	ESPECIALISTA	JUNIO 2022	D.Leg. N°1057	Cubierta	DNI	41083036	ROSA SALLY MACALOPU ARISTA	03/11/2021	Indeterminado	S/	11,000.00	S/	11,000.00	S/ 8,657.32
11066	0046	001543	ESPECIALISTA	JUNIO 2022	D.Leg. N°1057	Cubierta	DNI	42622737	MARIA SOLEDAD DELGADO CHAHUILCO	07/04/2016	Indeterminado	S/	5,000.00	S/	5,000.00	S/ 3,928.50
11067	0046	001546	ESPECIALISTA	JUNIO 2022	D.Leg. N°1057	Cubierta	DNI	40051006	ALEXANDER ANTONIO VENTURA TATAJE	07/04/2016	Indeterminado	S/	5,000.00	S/	5,000.00	S/ 2,205.29
11068	0046	001829	ESPECIALISTA	JUNIO 2022	D.Leg. N°1057	Cubierta	DNI	41108811	ANDRES ARTURO VASQUEZ DIAZ	11/01/2021	Indeterminado	S/	12,000.00	S/	11,999.17	S/ 9,414.07
11069	0046	002627	PROFESIONAL I	JUNIO 2022	D.Leg. N°1057	Cubierta	DNI	43362701	SAIDA HUAMAN PALOMINO	04/11/2019	Indeterminado	S/	4,550.00	S/	4,550.00	S/ 3,594.50
11070	0046	001571	ESPECIALISTA	JUNIO 2022	D.Leg. N°1057	Cubierta	DNI	23208301	FERMIN LANDEO JURADO	20/05/2016	Indeterminado	S/	5,000.00	S/	5,000.00	S/ 4,401.50
11071	0046	000693	ANALISTA	JUNIO 2022	D.Leg. N°1057	Cubierta	DNI	20085049	CHARLTON LAZO BARTOLO	20/02/2020	Indeterminado	S/	5,000.00	S/	5,000.00	S/ 4,398.00
11072	0046	001588	ESPECIALISTA	JUNIO 2022	D.Leg. N°1057	Cubierta	DNI	42542680	FERNANDO GUILLERMO BARRERA HUANES	01/06/2016	Indeterminado	S/	6,000.00	S/	6,000.00	S/ 3,722.60
11073	0046	001561	ESPECIALISTA	JUNIO 2022	D.Leg. N°1057	Cubierta	DNI	40860105	PATRICIA PEGGI HUAMALIES VILLANUEVA	10/08/2016	Indeterminado	S/	7,000.00	S/	7,000.00	S/ 5,259.70
11074	0046	001579	ESPECIALISTA	JUNIO 2022	D.Leg. N°1057	Cubierta	DNI	41213448	CRISTIAN OLARTE CCENTE	16/08/2016	Indeterminado	S/	5,000.00	S/	5,000.00	S/ 3,928.50
11075	0046	001874	ESPECIALISTA	JUNIO 2022	D.Leg. N°1057	Cubierta	DNI	42477172	LUIS ALBERTO COPARI COLORADO	01/10/2020	19/07/2022	S/	10,000.00	S/	9,936.11	S/ 7,951.87
11076	0046	002811	ANALISTA	JUNIO 2022	D.Leg. N°1057	Cubierta	DNI	41199786	JUAN MANUEL FUENTES JOYO	17/12/2019	Indeterminado	S/	6,000.00	S/	6,000.00	S/ 4,662.38
11077	0046	001603	ESPECIALISTA	JUNIO 2022	D.Leg. N°1057	Cubierta	DNI	44930212	ROCIO DEL PILAR CADILLO TELLO	01/09/2016	Indeterminado	S/	4,550.00	S/	4,550.00	S/ 3,641.36
11078	0046	001662	ESPECIALISTA	JUNIO 2022	D.Leg. N°1057	Cubierta	DNI	07485878	JOSE ANTONIO MONCADA MURILLO	01/09/2016	Indeterminado	S/	6,500.00	S/	6,500.00	S/ 5,112.90
11079	0046	001604	ESPECIALISTA	JUNIO 2022	D.Leg. N°1057	Cubierta	DNI	09753319	HENRY CASTRO POCCO	01/09/2016	Indeterminado	S/	5,000.00	S/	5,000.00	S/ 4,328.50
11080	0046	003508	ANALISTA	JUNIO 2022	D.Leg. N°1057	Cubierta	DNI	46806471	CATHERINE LIZBETH GOMEZ MUCHA	11/12/2020	Indeterminado	S/	8,000.00	S/	8,000.00	S/ 6,145.97
11081	0046	001559	ESPECIALISTA	JUNIO 2022	D.Leg. N°1057	Cubierta	DNI	42132573	HERNAN NEIL OSORIO VILCHES	19/09/2016	Indeterminado	S/	9,000.00	S/	9,000.00	S/ 6,804.62
11082	0046	002450	SECRETARIA/O I	JUNIO 2022	D.Leg. N°1057	Cubierta	DNI	45505417	ANA RIVEYRO GRANDEZ	15/10/2018	Indeterminado	S/	5,000.00	S/	5,000.00	S/ 4,004.00
11083	0046	002614	PROFESIONAL I	JUNIO 2022	D.Leg. N°1057	Cubierta	DNI	47231166	OSHIN TAQUESHI RETUERTO PERALTA	10/10/2019	Indeterminado	S/	7,000.00	S/	7,000.00	S/ 5,322.82
11084	0046	001620	ESPECIALISTA EN PRESUPUESTO	JUNIO 2022	D.Leg. N°1057	Cubierta	DNI	43485045	JUAN JONAS HUILLCA LUCANA	02/11/2016	Indeterminado	S/	5,000.00	S/	5,000.00	S/ 2,173.15

11085	0046	003058	ANALISTA	JUNIO 2022	D.Leg. N°1057	Cubierta	DNI	40154922	YANET LOAYZA CONDORI	02/11/2020	Indeterminado	S/	7,000.00	S/	7,000.00	S/ 5,530.00
11086	0046	001640	ESPECIALISTA	JUNIO 2022	D.Leg. N°1057	Cubierta	DNI	10142923	NESTOR RAUL GARCIA IBAÑEZ	15/11/2016	Indeterminado	S/	2,500.00	S/	2,499.83	S/ 2,128.35
11087	0046	001637	ESPECIALISTA	JUNIO 2022	D.Leg. N°1057	Cubierta	DNI	10104642	EDWIN HENRY ANGELES CASTRO	07/12/2016	Indeterminado	S/	8,000.00	S/	7,993.89	S/ 4,781.50
11088	0046	002184	APOYO ADMINISTRATIVO	JUNIO 2022	D.Leg. N°1057	Cubierta	DNI	10063019	ALAN GENARO GONZALES LOPEZ	15/05/2018	Indeterminado	S/	1,500.00	S/	1,500.00	S/ 1,299.90
11089	0046	002274	ESPECIALISTA	JUNIO 2022	D.Leg. N°1057	Cubierta	DNI	45484846	DIEGO PABLO FUERTES ZORRILLA	02/12/2019	Indeterminado	S/	11,000.00	S/	11,000.00	S/ 8,531.99
11090	0046	001768	ESPECIALISTA	JUNIO 2022	D.Leg. N°1057	Cubierta	DNI	40923933	DANNY FRANCISCO VILLANUEVA LABAN	07/03/2017	Indeterminado	S/	8,500.00	S/	8,450.42	S/ 6,511.70
11091	0046	001767	ESPECIALISTA EN TESORERIA	JUNIO 2022	D.Leg. N°1057	Cubierta	DNI	09443859	ALBERTO JAVIER ANGULO CHAVARRIA	10/03/2017	Indeterminado	S/	8,500.00	S/	8,500.00	S/ 6,546.47
11092	0046	001733	COORDINADOR	JUNIO 2022	D.Leg. N°1057	Cubierta	DNI	25753265	BETSY AYARZA ARIAS	03/03/2017	Indeterminado	S/	10,000.00	S/	10,000.00	S/ 7,731.37
11093	0046	002698	ANALISTA	JUNIO 2022	D.Leg. N°1057	Cubierta	DNI	06145789	LOURDES SOTO GUTIERREZ	01/10/2020	Indeterminado	S/	4,000.00	S/	4,000.00	S/ 3,480.00
11094	0046	001753	TECNICO ADMINISTRATIVO	JUNIO 2022	D.Leg. N°1057	Cubierta	DNI	43318370	LUIS ALFREDO HERRERA APU	09/03/2017	Indeterminado	S/	3,500.00	S/	3,500.00	S/ 2,574.77
11095	0046	001858	TECNICO ADMINISTRATIVO	JUNIO 2022	D.Leg. N°1057	Cubierta	DNI	45958575	LIBORIA MAS MENDOZA	06/03/2017	Indeterminado	S/	3,000.00	S/	3,000.00	S/ 2,642.40
11096	0046	004054	ASISTENTE JUNIOR	JUNIO 2022	D.Leg. N°1057	Cubierta	DNI	42020055	CARLOS ALBERTO PEDROZA BEJARANO	13/03/2017	Indeterminado	S/	3,500.00	S/	3,500.00	S/ 3,034.85
11097	0046	003994	ANALISTA	JUNIO 2022	D.Leg. N°1057	Cubierta	DNI	46689431	AUGUSTA GRISOLIA VEGA CENTENO OCAMPO	19/12/2018	Indeterminado	S/	6,000.00	S/	6,000.00	S/ 4,662.17
11098	0046	001772	ESPECIALISTA EN TESORERIA	JUNIO 2022	D.Leg. N°1057	Cubierta	DNI	43478213	AUREA LUZ SANCHEZ CARRANZA	10/05/2017	Indeterminado	S/	6,000.00	S/	6,000.00	S/ 4,501.55
11099	0046	001796	GESTOR LOCAL	JUNIO 2022	D.Leg. N°1057	Cubierta	DNI	41354789	HILARIO CCENTE QUISPE	02/05/2017	Indeterminado	S/	8,000.00	S/	8,000.00	S/ 6,292.80
11100	0046	001797	GESTOR LOCAL	JUNIO 2022	D.Leg. N°1057	Cubierta	DNI	03693746	JENNY CLAVIJO MARTEL	02/05/2017	Indeterminado	S/	8,000.00	S/	8,000.00	S/ 6,420.80
11101	0046	001799	GESTOR LOCAL	JUNIO 2022	D.Leg. N°1057	Cubierta	DNI	04068371	RENE LUIS SANTIAGO GORA	02/05/2017	Indeterminado	S/	8,000.00	S/	8,000.00	S/ 6,420.80
11102	0046	002265	ESPECIALISTA	JUNIO 2022	D.Leg. N°1057	Cubierta	DNI	09538993	WAGNER ISAAC MONTANO CONTRERAS	13/03/2018	Indeterminado	S/	10,000.00	S/	10,000.00	S/ 7,943.00
11103	0046	002288	ANALISTA	JUNIO 2022	D.Leg. N°1057	Cubierta	DNI	43600266	CARLOS ENRIQUE JAPAY ROBLES	14/03/2018	Indeterminado	S/	6,500.00	S/	6,500.00	S/ 5,205.20
11104	0046	001877	ANALISTA	JUNIO 2022	D.Leg. N°1057	Cubierta	DNI	22508694	ABEL ROLANDO SANTOS ROJAS	01/06/2017	Indeterminado	S/	3,500.00	S/	3,500.00	S/ 3,029.95
11105	0046	001864	ANALISTA	JUNIO 2022	D.Leg. N°1057	Cubierta	DNI	43580379	RODOLFO VALENTIN DIAZ POLANCO	05/06/2017	Indeterminado	S/	5,000.00	S/	5,000.00	S/ 4,404.00
11106	0046	002722	ESPECIALISTA	JUNIO 2022	D.Leg. N°1057	Cubierta	DNI	46762943	PRISSY ELIZABETH SIERRA TORRES	16/07/2019	Indeterminado	S/	4,000.00	S/	3,995.83	S/ 3,462.79
11107	0046	001836	ESPECIALISTA	JUNIO 2022	D.Leg. N°1057	Cubierta	DNI	18196965	JULIO ARTEMIO VILLACORTA VEGA	01/06/2017	Indeterminado	S/	7,000.00	S/	7,000.00	S/ 5,509.70
11108	0046	002212	ESPECIALISTA I	JUNIO 2022	D.Leg. N°1057	Cubierta	DNI	10614053	YOSELYN GRANDA VIZCARRA	15/05/2018	Indeterminado	S/	9,500.00	S/	9,500.00	S/ 7,477.45
11109	0046	002666	PROFESIONAL I	JUNIO 2022	D.Leg. N°1057	Cubierta	DNI	10553291	JOSE GUILLERMO BENAVIDES PAEZ	01/10/2020	Indeterminado	S/	9,000.00	S/	9,000.00	S/ 7,207.20
11110	0046	002847	ESPECIALISTA	JUNIO 2022	D.Leg. N°1057	Cubierta	DNI	41959203	LILIANA JUDITH CABRERA QUISPE	05/06/2019	Indeterminado	S/	9,000.00	S/	9,000.00	S/ 6,830.72
11111	0046	002640	PROFESIONAL I	JUNIO 2022	D.Leg. N°1057	Cubierta	DNI	46156320	MIGUEL JOSE PALOMINO DELGADO	01/04/2019	Indeterminado	S/	7,500.00	S/	7,500.00	S/ 5,763.62
11112	0046	001930	SECRETARIA/O I	JUNIO 2022	D.Leg. N°1057	Cubierta	DNI	09535007	CECILIA ISABEL TORRES QUINTANA	01/09/2017	Indeterminado	S/	4,000.00	S/	3,997.78	S/ 2,937.30
11113	0046	002858	ANALISTA	JUNIO 2022	D.Leg. N°1057	Cubierta	DNI	73606785	JHORDI ARROYO CORTEZ	01/12/2020	Indeterminado	S/	6,000.00	S/	6,000.00	S/ 4,804.80
11114	0046	001967	ASISTENTE	JUNIO 2022	D.Leg. N°1057	Cubierta	DNI	40294733	YOVANNY CHARO BENAVIDES BRAVO	01/09/2017	Indeterminado	S/	3,000.00	S/	2,993.75	S/ 2,589.56
11115	0046	001975	ASISTENTE	JUNIO 2022	D.Leg. N°1057	Cubierta	DNI	44881491	EDHINO FERNAN LOZA QUISPE	04/09/2017	Indeterminado	S/	3,000.00	S/	3,000.00	S/ 2,640.90
11116	0046	001822	ESPECIALISTA	JUNIO 2022	D.Leg. N°1057	Cubierta	DNI	18113293	DALIAS FRANCO RIVERO DIONICIO	04/09/2017	Indeterminado	S/	8,000.00	S/	8,000.00	S/ 6,420.80
11117	0046	001960	ESPECIALISTA	JUNIO 2022	D.Leg. N°1057	Cubierta	DNI	46590554	MIGUEL RUIZ ISLA	01/09/2017	Indeterminado	S/	5,000.00	S/	5,000.00	S/ 4,401.50
11118	0046	001981	ASISTENTE	JUNIO 2022	D.Leg. N°1057	Cubierta	DNI	46249907	VIVIAN EVELYN SABRERA CHIA	01/09/2017	Indeterminado	S/	3,000.00	S/	3,000.00	S/ 2,586.30
11119	0046	001985	ASISTENTE	JUNIO 2022	D.Leg. N°1057	Cubierta	DNI	32845209	MARIA ROSA VILLEGAS BAUTISTA	01/09/2017	Indeterminado	S/	3,000.00	S/	3,000.00	S/ 3,000.00
11120	0046	002801	ANALISTA	JUNIO 2022	D.Leg. N°1057	Cubierta	DNI	44376770	EFRAIN TURPO QUISPE	26/12/2019	Indeterminado	S/	6,000.00	S/	6,000.00	S/ 4,714.20
11121	0046	002000	ANALISTA	JUNIO 2022	D.Leg. N°1057	Cubierta	DNI	45432637	LIZNATALY CHAVEZ ARIAS	05/10/2017	Indeterminado	S/	4,800.00	S/	4,619.67	S/ 3,633.84
11122	0046	003414	ESPECIALISTA	JUNIO 2022	D.Leg. N°1057	Cubierta	DNI	40126874	MARIELA MARGARITA CORDOVA SANCHEZ	01/10/2020	Indeterminado	S/	12,000.00	S/	12,000.00	S/ 9,467.32
11123	0046	004057	ABOGADO IV	JUNIO 2022	D.Leg. N°1057	Cubierta	DNI	45682683	FIORELLA MARIA MONCADA MOLINA	02/10/2017	Indeterminado	S/	7,500.00	S/	7,500.00	S/ 5,903.25
11124	0046	002023	ESPECIALISTA	JUNIO 2022	D.Leg. N°1057	Cubierta	DNI	08273959	MARTIN GERMAN GAGO PALOMINO	02/11/2017	Indeterminado	S/	7,000.00	S/	7,000.00	S/ 5,255.31
11125	0046	002029	ANALISTA	JUNIO 2022	D.Leg. N°1057	Cubierta	DNI	10651052	JENNY CECILIA ALARCON SUAREZ	02/11/2017	Indeterminado	S/	4,500.00	S/	4,500.00	S/ 3,901.95
11126	0046	002009	OPERADOR DE CENTRAL TELEFONICA	JUNIO 2022	D.Leg. N°1057	Cubierta	DNI	48284435	ANDRE JOSEPH PRADO YPARRAGUIRRE	02/11/2017	Indeterminado	S/	2,500.00	S/	2,500.00	S/ 2,202.00
11127	0046	002313	ESPECIALISTA	JUNIO 2022	D.Leg. N°1057	Cubierta	DNI	45374013	CARLOS JHON GONZALES BERROCAL	01/10/2020	Indeterminado	S/	8,000.00	S/	8,000.00	S/ 6,266.77
11128	0046	002472	ESPECIALISTA	JUNIO 2022	D.Leg. N°1057	Cubierta	DNI	40963525	GERARDO EDILBERTO CORONADO SALGADO	02/05/2019	Indeterminado	S/	8,500.00	S/	8,500.00	S/ 6,686.10
11129	0046	004058	ABOGADO V	JUNIO 2022	D.Leg. N°1057	Cubierta	DNI	09452876	MARIA DEL PILAR JARA CASTRO	02/11/2017	Indeterminado	S/	8,500.00	S/	8,500.00	S/ 6,690.35
11130	0046	002021	ESPECIALISTA	JUNIO 2022	D.Leg. N°1057	Cubierta	DNI	10395270	FELIX ANIBAL CASTILLO TAFUR	02/11/2017	Indeterminado	S/	7,000.00	S/	7,000.00	S/ 5,478.57
11131	0046	002045	ANALISTA	JUNIO 2022	D.Leg. N°1057	Cubierta	DNI	09737925	CESAR CARLOS MARCELO GUZMAN	02/11/2017	Indeterminado	S/	5,000.00	S/	5,000.00	S/ 3,935.50
11132	0046	002024	ESPECIALISTA	JUNIO 2022	D.Leg. N°1057	Cubierta	DNI	41077440	PERCY DANILO MEDINA GOICOCHEA	02/11/2017	Indeterminado	S/	7,000.00	S/	7,000.00	S/ 3,372.47
11133	0046	002048	ESPECIALISTA	JUNIO 2022	D.Leg. N°1057	Cubierta	DNI	15743653	MARIO JESUS NAKAMA BISSO	02/11/2017	Indeterminado	S/	8,000.00	S/	8,000.00	S/ 6,292.80
11134	0046	002052	ESPECIALISTA	JUNIO 2022	D.Leg. N°1057	Cubierta	DNI	44310923	FELIX ALEXIS RUIZ SANCHEZ	02/11/2017	Indeterminado	S/	5,000.00	S/	5,000.00	S/ 3,935.50
11135	0046	002092	ANALISTA	JUNIO 2022	D.Leg. N°1057	Cubierta	DNI	40714853	MILAGROS YRIS UCULMANA FAJARDO	02/11/2017	Indeterminado	S/	8,000.00	S/	8,000.00	S/ 6,402.40
11136	0046	002735	ANALISTA	JUNIO 2022	D.Leg. N°1057	Cubierta	DNI	10678437	HENRY RONER VELA USCAMAYTA	07/08/2019	Indeterminado	S/	6,000.00	S/	6,000.00	S/ 5,142.17
11137	0046	002064	ANALISTA	JUNIO 2022	D.Leg. N°1057	Cubierta	DNI	40633332	NELLY ROSARIO TREJO GARRO	02/11/2017	Indeterminado	S/	5,000.00	S/	5,000.00	S/ 3,999.00
11138	0046	003396	ESPECIALISTA	JUNIO 2022	D.Leg. N°1057	Cubierta	DNI	45948132	GRACIELA CECILIA AVILA GONZALEZ	11/12/2020	Indeterminado	S/	10,000.00	S/	10,000.00	S/ 7,886.37
11139	0046	002850	ESPECIALISTA	JUNIO 2022	D.Leg. N°1057	Cubierta	DNI	41745399	NESTOR JAIME MOROCCO SUPO	17/06/2019	Indeterminado	S/	9,000.00	S/	9,000.00	S/ 7,083.90
11140	0046	002053	ASISTENTE	JUNIO 2022	D.Leg. N°1057	Cubierta	DNI	43385389	ROBERTO EMILIO MEZONES SANCHEZ	26/10/2017	Indeterminado	S/	2,600.00	S/	2,600.00	S/ 2,600.00
11141	0046	000724	ASISTENTE CONTABLE	JUNIO 2022	D.Leg. N°1057	Cubierta	DNI	10218333	JODIE BETZABETH VASQUEZ CHACON	06/01/2021	Indeterminado	S/	12,000.00	S/	12,000.00	S/ 9,631.72
11142	0046	001988	ASISTENTE	JUNIO 2022	D.Leg. N°1057	Cubierta	DNI	40182339	BLANCA LIRIA BOZA DAVILA	06/11/2017	Indeterminado	S/	3,000.00	S/	2,981.87	S/ 1,356.30
11143	0046	002133	ASISTENTE	JUNIO 2022	D.Leg. N°1057	Cubierta	DNI	45376278	HEISSEN ALI ORTIZ DE ORUE QUISPE	20/11/2017	Indeterminado	S/	5,000.00	S/	5,000.00	S/ 4,404.00
11144	0046	002110	ESPECIALISTA	JUNIO 2022	D.Leg. N°1057	Cubierta	DNI	42955010	JENRRY LAWRENCE RUIDIAS ROMAN	10/11/2017	Indeterminado	S/	8,000.00	S/	8,000.00	S/ 6,420.80

11145	0046	001989	ASISTENTE	JUNIO 2022	D.Leg. N°1057	Cubierta	DNI	46835838	TESSY SANTA MARIA FREITAS	09/11/2017	Indeterminado	S/	3,000.00	S/	3,000.00	S/	2,642.40
11146	0046	002003	ASISTENTE	JUNIO 2022	D.Leg. N°1057	Cubierta	DNI	46899790	KATHERINE WENDY QUISPE APAZA	22/11/2017	Indeterminado	S/	3,000.00	S/	3,000.00	S/	2,599.80
11147	0046	001961	ESPECIALISTA	JUNIO 2022	D.Leg. N°1057	Cubierta	DNI	40138253	LUIS ALBERTO IQUIRA VARGAS	22/11/2017	Indeterminado	S/	5,000.00	S/	5,000.00	S/	4,413.00
11148	0046	002204	ESPECIALISTA I	JUNIO 2022	D.Leg. N°1057	Cubierta	DNI	10185881	ARTURO ROMULO HURTADO ARROYO	01/04/2019	Indeterminado	S/	13,500.00	S/	13,500.00	S/	10,859.02
11149	0046	002178	SECRETARIA/O	JUNIO 2022	D.Leg. N°1057	Cubierta	DNI	43325992	LISEHT MIRIAN EVARISTO AGUIRRE	06/12/2017	Indeterminado	S/	4,000.00	S/	4,000.00	S/	3,245.45
11150	0046	004931	ANALISTA	JUNIO 2022	D.Leg. N°1057	Cubierta	DNI	73198595	ROCIO ALLISON PRETEL JESUS	18/05/2021	31/12/2022	S/	7,000.00	S/	7,000.00	S/	5,478.57
11151	0046	002174	ESPECIALISTA EN COMPUTO E INFORMATICA	JUNIO 2022	D.Leg. N°1057	Cubierta	DNI	41386190	JORGE LUIS RENGIFO GARCIA	11/12/2017	Indeterminado	S/	5,000.00	S/	5,000.00	S/	4,013.00
11152	0046	003075	ESPECIALISTA	JUNIO 2022	D.Leg. N°1057	Cubierta	DNI	44614160	ELIANA BERTHA TEMOCHE ERQUIAGA	01/03/2021	Indeterminado	S/	12,000.00	S/	12,000.00	S/	9,285.00
11153	0046	002172	ESPECIALISTA EN COMPUTO E INFORMATICA	JUNIO 2022	D.Leg. N°1057	Cubierta	DNI	43327566	LUIS ROSARIO RODRIGUEZ CISNEROS	13/12/2017	Indeterminado	S/	5,000.00	S/	5,000.00	S/	3,869.00
11154	0046	001092	ASISTENTE CONTABLE	JUNIO 2022	D.Leg. N°1057	Cubierta	DNI	43711521	FLOR LISBETH CARDEÑA SUCASACA	17/10/2019	Indeterminado	S/	7,000.00	S/	7,000.00	S/	5,605.60
11155	0046	002225	ASISTENTE	JUNIO 2022	D.Leg. N°1057	Cubierta	DNI	47018885	LIMBANNIA LIUVENKA GERALDINE JOO TULLUME	12/02/2018	Indeterminado	S/	3,500.00	S/	3,500.00	S/	2,801.05
11156	0046	004925	EXPERTO	JUNIO 2022	D.Leg. N°1057	Cubierta	DNI	43616479	LUIS ANTHONY BRYAN BURGA RAMIREZ	17/05/2021	Indeterminado	S/	13,500.00	S/	13,500.00	S/	10,667.32
11157	0046	002218	OPERADOR DE CENTRAL TELEFONICA	JUNIO 2022	D.Leg. N°1057	Cubierta	DNI	40841945	GIANNINA CAROLINE SEGOVIA CORNELIO	22/02/2018	Indeterminado	S/	2,500.00	S/	2,500.00	S/	1,200.03
11158	0046	004061	ASISTENTE	JUNIO 2022	D.Leg. N°1057	Cubierta	DNI	45407127	CARLA VANESSA NAVARRETE PACHECO	13/03/2018	Indeterminado	S/	2,000.00	S/	2,000.00	S/	1,734.20
11159	0046	002295	ANALISTA	JUNIO 2022	D.Leg. N°1057	Cubierta	DNI	45778903	KARINA GONZALES QUISPE	16/03/2018	Indeterminado	S/	3,500.00	S/	3,500.00	S/	3,045.00
11160	0046	002294	ANALISTA	JUNIO 2022	D.Leg. N°1057	Cubierta	DNI	41495890	LILIBETH LAURA PROBELEON BAUTISTA	19/03/2018	Indeterminado	S/	3,500.00	S/	3,500.00	S/	3,045.00
11161	0046	002701	ESPECIALISTA	JUNIO 2022	D.Leg. N°1057	Cubierta	DNI	10111117	ROLANDO JAIME LUNA FLORES	10/10/2019	Indeterminado	S/	11,000.00	S/	11,000.00	S/	8,238.40
11162	0046	003583	EXPERTO	JUNIO 2022	D.Leg. N°1057	Cubierta	DNI	40381157	CESAR ARMANDO ESPINOZA CORAL	02/11/2020	Indeterminado	S/	13,500.00	S/	13,500.00	S/	10,602.32
11163	0046	002261	ESPECIALISTA	JUNIO 2022	D.Leg. N°1057	Cubierta	DNI	07395636	SILVIO WILDER ACUÑA JARA	01/03/2018	Indeterminado	S/	7,000.00	S/	7,000.00	S/	5,488.20
11164	0046	002290	ESPECIALISTA	JUNIO 2022	D.Leg. N°1057	Cubierta	DNI	44607183	JORGE LUIS FERNANDEZ CUZCO	02/04/2018	Indeterminado	S/	5,000.00	S/	4,999.65	S/	4,003.72
11165	0046	002296	AUXILIAR	JUNIO 2022	D.Leg. N°1057	Cubierta	DNI	42434493	CARLOS ENRIQUE ZAMBRANO YUGRA	11/04/2018	Indeterminado	S/	2,200.00	S/	2,200.00	S/	658.06
11166	0046	004870	ESPECIALISTA	JUNIO 2022	D.Leg. N°1057	Cubierta	DNI	43552232	MARIO CESAR PANTA BURGA	03/11/2021	Indeterminado	S/	8,000.00	S/	8,000.00	S/	6,292.80
11167	0046	002303	ANALISTA	JUNIO 2022	D.Leg. N°1057	Cubierta	DNI	09985322	LUZ MIRIAM YARLEQUE RODRIGUEZ	19/04/2018	Indeterminado	S/	6,500.00	S/	6,500.00	S/	5,112.90
11168	0046	002283	ESPECIALISTA	JUNIO 2022	D.Leg. N°1057	Cubierta	DNI	09350571	GLADYS CLORINDA VEGA SAUCEDO	07/05/2018	Indeterminado	S/	10,000.00	S/	10,000.00	S/	7,866.00
11169	0046	002247	ESPECIALISTA	JUNIO 2022	D.Leg. N°1057	Cubierta	DNI	09765769	VERONICA JEAN LEON MANRIQUE	02/05/2018	Indeterminado	S/	9,000.00	S/	9,000.00	S/	6,895.00
11170	0046	002213	ESPECIALISTA I	JUNIO 2022	D.Leg. N°1057	Cubierta	DNI	40398327	MARIA PAOLA FLORES MOLINA	02/05/2018	Indeterminado	S/	7,000.00	S/	7,000.00	S/	5,509.70
11171	0046	002217	ASISTENTE	JUNIO 2022	D.Leg. N°1057	Cubierta	DNI	05376648	MONICA RAQUEL MARAPARA LEMOS	02/05/2018	Indeterminado	S/	3,000.00	S/	3,000.00	S/	2,597.10
11172	0046	002193	ESPECIALISTA I	JUNIO 2022	D.Leg. N°1057	Cubierta	DNI	09675024	OMAR EDILBERTO COVEÑAS FLORES	02/05/2018	Indeterminado	S/	11,000.00	S/	11,000.00	S/	8,657.32
11173	0046	002324	ESPECIALISTA	JUNIO 2022	D.Leg. N°1057	Cubierta	DNI	40061767	MARILYN LOZANO ICUMINA	04/05/2018	Indeterminado	S/	11,000.00	S/	11,000.00	S/	8,517.69
11174	0046	002293	ASESOR	JUNIO 2022	D.Leg. N°1057	Cubierta	DNI	06638272	GERMAN TEODORO ALVAREZ ARBULU	02/05/2018	Indeterminado	S/	11,000.00	S/	11,000.00	S/	8,657.32
11175	0046	002330	ESPECIALISTA	JUNIO 2022	D.Leg. N°1057	Cubierta	DNI	16740031	VILMA FLOR ENEQUE YAUCE	24/04/2018	Indeterminado	S/	9,000.00	S/	9,000.00	S/	7,079.40
11176	0046	002302	ESPECIALISTA	JUNIO 2022	D.Leg. N°1057	Cubierta	DNI	40148813	HECTOR PERCY CHAVEZ DE LA CRUZ	21/05/2018	Indeterminado	S/	6,500.00	S/	6,500.00	S/	4,987.90
11177	0046	002332	ESPECIALISTA	JUNIO 2022	D.Leg. N°1057	Cubierta	DNI	07535709	CATHERIN RAQUEL MILAGROS FELIX DI NATALE	11/06/2018	Indeterminado	S/	13,000.00	S/	13,000.00	S/	10,449.92
11178	0046	002388	ANALISTA	JUNIO 2022	D.Leg. N°1057	Cubierta	DNI	43746071	JUBERTH KALYN TREBEJO FLORES	02/07/2018	Indeterminado	S/	7,500.00	S/	7,500.00	S/	5,991.00
11179	0046	004772	ANALISTA	JUNIO 2022	D.Leg. N°1057	Cubierta	DNI	40506447	JONY ANCCASI RAMOS	25/10/2021	31/12/2022	S/	7,000.00	S/	7,000.00	S/	5,506.20
11180	0046	002404	ANALISTA	JUNIO 2022	D.Leg. N°1057	Cubierta	DNI	00797065	JUDITH JULIA FLORES REVOLLAR	19/09/2018	Indeterminado	S/	5,000.00	S/	5,000.00	S/	3,928.50
11181	0046	002399	ESPECIALISTA	JUNIO 2022	D.Leg. N°1057	Cubierta	DNI	43764187	PAOLA JESSICA GUTIERREZ AGUILAR	20/09/2018	Indeterminado	S/	9,000.00	S/	9,000.00	S/	7,079.40
11182	0046	002421	ANALISTA	JUNIO 2022	D.Leg. N°1057	Cubierta	DNI	45201184	VILMA ROSA QUISPE BENDITA	01/10/2018	Indeterminado	S/	6,500.00	S/	6,500.00	S/	5,112.90
11183	0046	002444	ASISTENTE	JUNIO 2022	D.Leg. N°1057	Cubierta	DNI	10622765	JENNY FLORES PARDO	01/10/2018	Indeterminado	S/	2,500.00	S/	2,500.00	S/	2,166.50
11184	0046	002547	SECRETARIA/O I	JUNIO 2022	D.Leg. N°1057	Cubierta	DNI	42675785	JUDITH CORINA SOLIS CHAVEZ	01/10/2018	Indeterminado	S/	3,500.00	S/	3,494.41	S/	3,017.80
11185	0046	002400	ESPECIALISTA	JUNIO 2022	D.Leg. N°1057	Cubierta	DNI	08171182	JUAN CARLOS ASTOCAZA ANTONIO	01/10/2018	Indeterminado	S/	9,000.00	S/	9,000.00	S/	7,083.90
11186	0046	002467	ESPECIALISTA	JUNIO 2022	D.Leg. N°1057	Cubierta	DNI	45868702	JORGE POMIANO SEOPA	17/10/2018	Indeterminado	S/	8,500.00	S/	7,919.76	S/	6,356.40
11187	0046	004068	ESPECIALISTA EN CONTABILIDAD	JUNIO 2022	D.Leg. N°1057	Cubierta	DNI	42107584	KARLA CECILIA SALAZAR POLO	05/11/2018	Indeterminado	S/	9,500.00	S/	9,500.00	S/	7,289.70
11188	0046	002507	ESPECIALISTA	JUNIO 2022	D.Leg. N°1057	Cubierta	DNI	41109621	RENE ISAIAS CASTRO VERGARA	05/11/2018	Indeterminado	S/	10,000.00	S/	10,000.00	S/	7,866.00
11189	0046	002452	ESPECIALISTA	JUNIO 2022	D.Leg. N°1057	Cubierta	DNI	44641870	LIGIA ELENA ARIAS DIAZ	05/11/2018	Indeterminado	S/	8,000.00	S/	8,000.00	S/	6,185.45
11190	0046	004066	ESPECIALISTA	JUNIO 2022	D.Leg. N°1057	Cubierta	DNI	43158216	JACKELYN PAMELA MAZA TRUJILLO	05/11/2018	Indeterminado	S/	9,500.00	S/	9,484.17	S/	7,239.30
11191	0046	002491	COORDINADOR	JUNIO 2022	D.Leg. N°1057	Cubierta	DNI	42741014	CINTHYA MARILU GUADALUPE MERINO NARANJO	06/11/2018	Indeterminado	S/	12,000.00	S/	12,000.00	S/	9,450.52
11192	0046	002506	ESPECIALISTA	JUNIO 2022	D.Leg. N°1057	Cubierta	DNI	10309510	VANESSA CHAGUA AMBROSIO	06/11/2018	Indeterminado	S/	9,000.00	S/	9,000.00	S/	6,804.62
11193	0046	002498	ANALISTA	JUNIO 2022	D.Leg. N°1057	Cubierta	DNI	45986826	JUAN LOSBER RENGIFO ISUIZA	07/11/2018	Indeterminado	S/	7,000.00	S/	7,000.00	S/	5,311.32
11194	0046	001927	ANALISTA	JUNIO 2022	D.Leg. N°1057	Cubierta	DNI	45909754	JOSE LUIS DIAZ CASAS	25/11/2020	Indeterminado	S/	7,500.00	S/	7,500.00	S/	5,862.62
11195	0046	002490	ESPECIALISTA	JUNIO 2022	D.Leg. N°1057	Cubierta	DNI	41551416	ROSA CARMEN HUACHO CHOCCE	09/11/2018	Indeterminado	S/	8,000.00	S/	8,000.00	S/	6,320.00
11196	0046	002520	ESPECIALISTA	JUNIO 2022	D.Leg. N°1057	Cubierta	DNI	10547600	ALEKSANDR LOPEZ JUAREZ	09/11/2018	Indeterminado	S/	8,000.00	S/	8,000.00	S/	5,738.23
11197	0046	001573	ANALISTA DE SISTEMAS	JUNIO 2022	D.Leg. N°1057	Cubierta	DNI	70006307	KATHERINE STEFANY TOMAS PANCORBO	07/07/2020	Indeterminado	S/	5,000.00	S/	4,768.06	S/	3,826.85
11198	0046	002527	ESPECIALISTA	JUNIO 2022	D.Leg. N°1057	Cubierta	DNI	40044884	HERBERT NICANOR CHACON GARCIA	12/12/2018	Indeterminado	S/	9,000.00	S/	9,000.00	S/	3,657.01
11199	0046	002534	ANALISTA	JUNIO 2022	D.Leg. N°1057	Cubierta	DNI	42932542	MERY ESPINOZA ZEGARRA	11/12/2018	Indeterminado	S/	6,500.00	S/	6,500.00	S/	5,736.90
11200	0046	000034	PROFESIONAL I	JUNIO 2022	D.Leg. N°1057	Cubierta	DNI	09538852	PABLO RAUL OVIEDO VELASQUEZ	03/12/2018	Indeterminado	S/	11,000.00	S/	10,965.62	S/	8,643.94
11201	0046	002395	ESPECIALISTA	JUNIO 2022	D.Leg. N°1057	Cubierta	DNI	70945578	HENRY RENE TENORIO GOMEZ	06/12/2018	Indeterminado	S/	8,000.00	S/	8,000.00	S/	6,420.80
11202	0046	002497	ANALISTA	JUNIO 2022	D.Leg. N°1057	Cubierta	DNI	47484901	ALEXANDER MARTIN OJEDA TICONA	11/12/2020	Indeterminado	S/	6,000.00	S/	6,000.00	S/	4,804.80
11203	0046	002861	ANALISTA	JUNIO 2022	D.Leg. N°1057	Cubierta	DNI	45473704	SERGIO ANDRES PEREZ LOPEZ	11/12/2018	Indeterminado	S/	4,300.00	S/	4,300.00	S/	3,382.38
11204	0046	004073	ESPECIALISTA	JUNIO 2022	D.Leg. N°1057	Cubierta	DNI	73003113	LUIS ENRIQUE CORDOVA ZAVALA	05/03/2019	Indeterminado	S/	9,500.00	S/	9,488.12	S/	6,839.52

11205	0046	003575	ESPECIALISTA	JUNIO 2022	D.Leg. N°1057	Cubierta	DNI	42864498	LUIS ALBERTO VIDAL HERAS	08/01/2021	Indeterminado	S/	8,000.00	S/	8,000.00	S/	6,296.80
11206	0046	004033	SECRETARIA/O I	JUNIO 2022	D.Leg. N°1057	Cubierta	DNI	41218222	JULIANA MARISOL VEGA URBANO	06/03/2019	Indeterminado	S/	3,000.00	S/	3,000.00	S/	2,647.80
11207	0046	002647	PROFESIONAL ASISTENTE I	JUNIO 2022	D.Leg. N°1057	Cubierta	DNI	72626542	CAMELIA MERCEDES GUERRERO ESPINOZA	01/03/2019	Indeterminado	S/	3,000.00	S/	2,999.58	S/	2,627.03
11208	0046	002648	PROFESIONAL ASISTENTE I	JUNIO 2022	D.Leg. N°1057	Cubierta	DNI	45908982	YULY LILIANA SALAZAR TALAVERA	04/03/2019	Indeterminado	S/	3,000.00	S/	3,000.00	S/	2,627.40
11209	0046	002609	PROFESIONAL I	JUNIO 2022	D.Leg. N°1057	Cubierta	DNI	42110512	NILTON GERARDO CARBAJAL LUNA	05/03/2019	Indeterminado	S/	8,000.00	S/	8,000.00	S/	6,292.80
11210	0046	000488	PROFESIONAL I	JUNIO 2022	D.Leg. N°1057	Cubierta	DNI	47664470	WILI RUIL BERROSPI MATEO	25/11/2020	Indeterminado	S/	5,000.00	S/	5,000.00	S/	2,227.58
11211	0046	002615	PROFESIONAL I	JUNIO 2022	D.Leg. N°1057	Cubierta	DNI	41319510	GISSELLA MARIA QUINTANILLA MENDOZA	05/03/2019	Indeterminado	S/	9,000.00	S/	9,000.00	S/	7,071.30
11212	0046	002713	ANALISTA	JUNIO 2022	D.Leg. N°1057	Cubierta	DNI	45070517	BRYAN PAUL AMPUERO LUJAN	15/10/2019	Indeterminado	S/	7,000.00	S/	7,000.00	S/	5,381.15
11213	0046	001492	ESPECIALISTA	JUNIO 2022	D.Leg. N°1057	Cubierta	DNI	41899998	ABRAHAM TAVERA RENGIFO	01/04/2019	Indeterminado	S/	5,000.00	S/	5,000.00	S/	4,013.00
11214	0046	002700	ANALISTA	JUNIO 2022	D.Leg. N°1057	Cubierta	DNI	19082185	URSULA ROXANA OTINIANO GUERRA	03/03/2020	Indeterminado	S/	7,000.00	S/	7,000.00	S/	5,499.90
11215	0046	002613	SECRETARIA/O	JUNIO 2022	D.Leg. N°1057	Cubierta	DNI	07726535	RUTH GEMMA BACA ROJAS	01/04/2019	Indeterminado	S/	2,500.00	S/	2,500.00	S/	2,175.00
11216	0046	002634	PROFESIONAL ASISTENTE I	JUNIO 2022	D.Leg. N°1057	Cubierta	DNI	41506139	CARLOS ENRIQUE DE LA CRUZ SANCHO	02/04/2019	Indeterminado	S/	3,500.00	S/	3,500.00	S/	2,799.30
11217	0046	001257	ESPECIALISTA	JUNIO 2022	D.Leg. N°1057	Cubierta	DNI	40741902	EDGAR GUTIERREZ MATOS	01/04/2019	Indeterminado	S/	5,000.00	S/	5,000.00	S/	3,283.28
11218	0046	002298	ESPECIALISTA	JUNIO 2022	D.Leg. N°1057	Cubierta	DNI	42049701	CHRISTIAN LUIS ALBERTO BARRETO ALVAREZ	01/04/2019	Indeterminado	S/	9,000.00	S/	9,000.00	S/	7,067.57
11219	0046	002259	TECNICO	JUNIO 2022	D.Leg. N°1057	Cubierta	DNI	46616327	JORDAN ALONSO GUIBERT UREÑA	09/04/2019	Indeterminado	S/	3,000.00	S/	3,000.00	S/	2,642.40
11220	0046	002740	ESPECIALISTA	JUNIO 2022	D.Leg. N°1057	Cubierta	DNI	44660019	RONALD OMAR RAICO PURIZACA	12/08/2019	Indeterminado	S/	8,000.00	S/	8,000.00	S/	6,320.00
11221	0046	003997	ANALISTA	JUNIO 2022	D.Leg. N°1057	Cubierta	DNI	43910859	ALFREDO EDDER OLIVARES RIQUEROS	02/05/2019	Indeterminado	S/	7,000.00	S/	6,800.21	S/	5,352.45
11222	0046	004041	ESPECIALISTA	JUNIO 2022	D.Leg. N°1057	Cubierta	DNI	29636260	VALERIA MARIA DOMINGUEZ BUTRON	02/05/2019	Indeterminado	S/	8,500.00	S/	8,500.00	S/	6,690.35
11223	0046	002654	PROFESIONAL I	JUNIO 2022	D.Leg. N°1057	Cubierta	DNI	43571560	JOSUE JESUS LOPEZ RAMIREZ	02/05/2019	Indeterminado	S/	5,000.00	S/	4,797.57	S/	3,839.49
11224	0046	004087	ESPECIALISTA	JUNIO 2022	D.Leg. N°1057	Cubierta	DNI	70436570	ROXANA VIRGINIA TITO ARBIETO	02/05/2019	Indeterminado	S/	8,500.00	S/	8,500.00	S/	6,650.00
11225	0046	004108	ANALISTA	JUNIO 2022	D.Leg. N°1057	Cubierta	DNI	42850737	ROCIO TERESA ROCCA MENDOZA	13/07/2020	Indeterminado	S/	7,000.00	S/	7,000.00	S/	5,390.37
11226	0046	004042	ANALISTA	JUNIO 2022	D.Leg. N°1057	Cubierta	DNI	43382526	WILLIAM STARSKY MORENO ÑAUPARI	02/05/2019	Indeterminado	S/	5,500.00	S/	5,500.00	S/	4,321.35
11227	0046	004088	ANALISTA	JUNIO 2022	D.Leg. N°1057	Cubierta	DNI	46266862	ERI ARODY CHAMBI CABALLERO	13/07/2020	Indeterminado	S/	7,000.00	S/	7,000.00	S/	5,602.10
11228	0046	002664	PROFESIONAL I	JUNIO 2022	D.Leg. N°1057	Cubierta	DNI	43163413	MELISA MIRANDA LUDEÑA	02/05/2019	Indeterminado	S/	9,000.00	S/	9,000.00	S/	6,929.27
11229	0046	002663	PROFESIONAL I	JUNIO 2022	D.Leg. N°1057	Cubierta	DNI	47513471	JOHN CURILLA SINCHI	08/05/2019	Indeterminado	S/	6,000.00	S/	5,949.58	S/	4,775.13
11230	0046	001994	ESPECIALISTA EN PRESUPUESTO	JUNIO 2022	D.Leg. N°1057	Cubierta	DNI	40951874	EDGARD ALBERTO MANRIQUE MOGROVEJO	14/05/2019	Indeterminado	S/	7,000.00	S/	7,000.00	S/	5,506.20
11231	0046	002439	ANALISTA	JUNIO 2022	D.Leg. N°1057	Cubierta	DNI	44053776	LEANILES MIHAJLO VENEROS GUEVARA	04/06/2019	Indeterminado	S/	7,000.00	S/	7,000.00	S/	5,530.00
11232	0046	003420	COORDINADOR	JUNIO 2022	D.Leg. N°1057	Cubierta	DNI	09400984	YOLANDA BERTHA ERAZO FLORES	19/06/2020	Indeterminado	S/	13,500.00	S/	13,500.00	S/	10,669.07
11233	0046	002836	ESPECIALISTA	JUNIO 2022	D.Leg. N°1057	Cubierta	DNI	40451223	HENRY RAFAEL VASQUEZ SANCHEZ	03/06/2019	Indeterminado	S/	5,000.00	S/	5,000.00	S/	3,935.50
11234	0046	002846	ESPECIALISTA	JUNIO 2022	D.Leg. N°1057	Cubierta	DNI	44559150	LUISA ELIZABETH SABRERA ESPINOZA	04/06/2019	Indeterminado	S/	9,000.00	S/	9,000.00	S/	7,223.40
11235	0046	002851	ESPECIALISTA	JUNIO 2022	D.Leg. N°1057	Cubierta	DNI	42781616	GIOVANNI MANUEL TORRES VILLALOBOS	04/06/2019	Indeterminado	S/	9,000.00	S/	9,000.00	S/	6,939.77
11236	0046	002816	ESPECIALISTA	JUNIO 2022	D.Leg. N°1057	Cubierta	DNI	70311731	JULIO RAUL BELLIDO HUAMAN	05/06/2019	Indeterminado	S/	5,000.00	S/	5,000.00	S/	4,013.00
11237	0046	002686	ESPECIALISTA	JUNIO 2022	D.Leg. N°1057	Cubierta	DNI	43167058	CYNTHIA PAMELA POMA CHINCHAY	11/06/2019	Indeterminado	S/	8,000.00	S/	8,000.00	S/	6,292.80
11238	0046	002706	ANALISTA	JUNIO 2022	D.Leg. N°1057	Cubierta	DNI	43591500	MIGUEL EDUARDO RIOS CAHUANA	12/06/2019	Indeterminado	S/	6,000.00	S/	6,000.00	S/	2,595.78
11239	0046	002708	ESPECIALISTA	JUNIO 2022	D.Leg. N°1057	Cubierta	DNI	43998864	RICHARD WILHELM VELASQUEZ MORALES	13/06/2019	Indeterminado	S/	8,000.00	S/	8,000.00	S/	6,285.60
11240	0046	004906	ANALISTA	JUNIO 2022	D.Leg. N°1057	Cubierta	DNI	46237765	VICTOR FRANCISCO RODRIGUEZ CARRILLO	17/05/2021	31/08/2022	S/	7,500.00	S/	7,500.00	S/	6,019.50
11241	0046	002301	ESPECIALISTA	JUNIO 2022	D.Leg. N°1057	Cubierta	DNI	41914889	GUSTAVO JOEL GUERRERO SANCHEZ	14/06/2019	Indeterminado	S/	10,000.00	S/	10,000.00	S/	7,998.00
11242	0046	002678	ESPECIALISTA	JUNIO 2022	D.Leg. N°1057	Cubierta	DNI	40917175	MIGUEL ANGEL ENCISO KABAR	03/07/2019	Indeterminado	S/	10,000.00	S/	10,000.00	S/	7,998.00
11243	0046	002674	ANALISTA	JUNIO 2022	D.Leg. N°1057	Cubierta	DNI	47226770	CARMEN MARLENE LOZANO VILLANUEVA	01/10/2020	Indeterminado	S/	6,500.00	S/	6,500.00	S/	5,201.95
11244	0046	004147	ESPECIALISTA	JUNIO 2022	D.Leg. N°1057	Cubierta	DNI	41344179	MARTHA CECILIA ESTRELLA GOMEZ	01/10/2020	Indeterminado	S/	12,500.00	S/	12,500.00	S/	10,040.82
11245	0046	002672	ESPECIALISTA	JUNIO 2022	D.Leg. N°1057	Cubierta	DNI	44595531	FIDEL TORRES PALOMINO	04/07/2019	Indeterminado	S/	10,000.00	S/	10,000.00	S/	7,871.00
11246	0046	002463	ESPECIALISTA	JUNIO 2022	D.Leg. N°1057	Cubierta	DNI	43978321	HECTOR MEDINA MAÑUICO	05/07/2019	Indeterminado	S/	9,000.00	S/	9,000.00	S/	8,280.00
11247	0046	002407	ANALISTA	JUNIO 2022	D.Leg. N°1057	Cubierta	DNI	46030075	LENNIN FLORENTINO EPIQUIEN	10/07/2019	Indeterminado	S/	6,500.00	S/	6,437.71	S/	5,166.90
11248	0046	002830	ANALISTA	JUNIO 2022	D.Leg. N°1057	Cubierta	DNI	48104336	MARIA YESSENIA CANDIOTTI QUISPE	15/07/2019	Indeterminado	S/	5,000.00	S/	5,000.00	S/	3,190.82
11249	0046	002829	ANALISTA	JUNIO 2022	D.Leg. N°1057	Cubierta	DNI	42371083	JOEL RENZO ESPINOZA PATIÑO	15/07/2019	Indeterminado	S/	7,000.00	S/	7,000.00	S/	5,530.00
11250	0046	002508	ESPECIALISTA	JUNIO 2022	D.Leg. N°1057	Cubierta	DNI	40829223	JOSE MANUEL CHAVEZ GARCIA	18/07/2019	Indeterminado	S/	10,000.00	S/	10,000.00	S/	7,157.08
11251	0046	002284	ESPECIALISTA	JUNIO 2022	D.Leg. N°1057	Cubierta	DNI	40969551	ANA CECILIA MATOS CHURA	17/07/2019	Indeterminado	S/	9,000.00	S/	9,000.00	S/	7,110.00
11252	0046	002832	ANALISTA	JUNIO 2022	D.Leg. N°1057	Cubierta	DNI	41896545	SILVIA DENIS TELLO OLIVOS	18/07/2019	Indeterminado	S/	5,500.00	S/	5,380.83	S/	4,739.43
11253	0046	002723	ANALISTA	JUNIO 2022	D.Leg. N°1057	Cubierta	DNI	24005971	TITO OSWALDO TAPIA HANCCO	07/08/2019	Indeterminado	S/	7,000.00	S/	7,000.00	S/	5,605.60
11254	0046	001704	ASISTENTE	JUNIO 2022	D.Leg. N°1057	Cubierta	DNI	46088890	KATTERINE STEFANI FLORES MENDOZA	01/08/2019	Indeterminado	S/	3,500.00	S/	3,500.00	S/	3,034.85
11255	0046	002745	ESPECIALISTA	JUNIO 2022	D.Leg. N°1057	Cubierta	DNI	44914710	KATTYA STEFANI VICTORIA UTANI OLIVARES	06/08/2019	Indeterminado	S/	8,500.00	S/	8,492.92	S/	4,496.68
11256	0046	003433	ESPECIALISTA	JUNIO 2022	D.Leg. N°1057	Cubierta	DNI	09968360	KARIM LILIANA LUCANO LARA	01/12/2020	Indeterminado	S/	10,000.00	S/	10,000.00	S/	8,026.00
11257	0046	002636	PROFESIONAL I	JUNIO 2022	D.Leg. N°1057	Cubierta	DNI	43494327	EDGAR HERNAN CANALES SAENZ	08/08/2019	Indeterminado	S/	7,000.00	S/	7,000.00	S/	5,506.20
11258	0046	002838	ASISTENTE	JUNIO 2022	D.Leg. N°1057	Cubierta	DNI	45120458	MELISSA ELENA PAJUELO SUASNABAR	12/08/2019	Indeterminado	S/	3,000.00	S/	3,000.00	S/	2,603.70
11259	0046	002460	ESPECIALISTA	JUNIO 2022	D.Leg. N°1057	Cubierta	DNI	07553542	JOSE MIGUEL CESPEDES BUSTAMANTE	09/08/2019	Indeterminado	S/	10,000.00	S/	10,000.00	S/	7,671.71
11260	0046	002756	ASISTENTE	JUNIO 2022	D.Leg. N°1057	Cubierta	DNI	25770158	HENRY CUMPA WILSON	09/08/2019	Indeterminado	S/	3,000.00	S/	3,000.00	S/	2,640.90
11261	0046	002755	ASISTENTE	JUNIO 2022	D.Leg. N°1057	Cubierta	DNI	40487932	JULIAN MANUEL CHAVEZ PEREZ	09/08/2019	Indeterminado	S/	3,000.00	S/	3,000.00	S/	2,647.80
11262	0046	002742	SECRETARIA/O	JUNIO 2022	D.Leg. N°1057	Cubierta	DNI	45563399	LORENA JAQUELINE CACERES BARRENECHEA	12/08/2019	Indeterminado	S/	2,500.00	S/	2,500.00	S/	1,967.75
11263	0046	002649	PROFESIONAL I	JUNIO 2022	D.Leg. N°1057	Cubierta	DNI	43512120	ROSA ROXANA TOVAR LLIMPE	09/08/2019	Indeterminado	S/	5,000.00	S/	5,000.00	S/	4,013.00
11264	0046	001358	ESPECIALISTA	JUNIO 2022	D.Leg. N°1057	Cubierta	DNI	46181705	RAUL IVAN ACOSTA ALARCON	08/01/2021	Indeterminado	S/	5,000.00	S/	5,000.00	S/	4,001.50

11265	0046	002788	ANALISTA	JUNIO 2022	D.Leg. N°1057	Cubierta	DNI	41690857	ESAUD CONDORI ESPINOZA	02/09/2019	Indeterminado	S/	6,000.00	S/	6,000.00	S/	4,815.60
11266	0046	002795	ANALISTA	JUNIO 2022	D.Leg. N°1057	Cubierta	DNI	43373533	JESSICA KAROL VALDERRAMA DELGADO	02/09/2019	Indeterminado	S/	6,000.00	S/	3,696.67	S/	3,256.03
11267	0046	004846	ANALISTA	JUNIO 2022	D.Leg. N°1057	Cubierta	DNI	02862419	RAUL ANTONIO PASAPERA CALDERON	03/11/2021	Indeterminado	S/	7,500.00	S/	7,500.00	S/	5,892.75
11268	0046	002276	ESPECIALISTA	JUNIO 2022	D.Leg. N°1057	Cubierta	DNI	16695388	RICARDO MARTIN DIAZ VASQUEZ	02/09/2019	Indeterminado	S/	10,000.00	S/	10,000.00	S/	8,008.00
11269	0046	002747	ESPECIALISTA	JUNIO 2022	D.Leg. N°1057	Cubierta	DNI	41425168	ROXANA DAVILA RISCO	02/09/2019	Indeterminado	S/	10,000.00	S/	10,000.00	S/	8,008.00
11270	0046	001982	ASISTENTE	JUNIO 2022	D.Leg. N°1057	Cubierta	DNI	46073035	KAREN ANDREA ROMAN SALAZAR	03/09/2019	Indeterminado	S/	3,000.00	S/	2,974.58	S/	2,520.10
11271	0046	002793	ANALISTA	JUNIO 2022	D.Leg. N°1057	Cubierta	DNI	16788020	JOSE GAMBERTI DAVILA BRAVO	02/09/2019	Indeterminado	S/	6,000.00	S/	6,000.00	S/	4,804.80
11272	0046	002794	ANALISTA	JUNIO 2022	D.Leg. N°1057	Cubierta	DNI	40319792	JULIO CESAR SUCA CAYLLAHUA	02/09/2019	Indeterminado	S/	6,000.00	S/	6,000.00	S/	4,740.00
11273	0046	004093	ASISTENTE	JUNIO 2022	D.Leg. N°1057	Cubierta	DNI	46754855	ESTEFANIA MILAGROS CABANILLAS SALAZAR	19/09/2019	Indeterminado	S/	3,500.00	S/	3,500.00	S/	3,089.10
11274	0046	004128	ANALISTA	JUNIO 2022	D.Leg. N°1057	Cubierta	DNI	73048482	KRUZKAYA ROJAS NAJARRO	11/01/2021	Indeterminado	S/	7,000.00	S/	6,909.10	S/	5,529.35
11275	0046	004094	ASISTENTE	JUNIO 2022	D.Leg. N°1057	Cubierta	DNI	10391555	MARIA ESTHER LOVERA JIMENEZ	23/09/2019	Indeterminado	S/	3,500.00	S/	3,500.00	S/	2,765.00
11276	0046	004080	ANALISTA	JUNIO 2022	D.Leg. N°1057	Cubierta	DNI	44842485	ALESSANDRO HAROLD FLORES GAMARRA	20/09/2019	Indeterminado	S/	5,000.00	S/	5,000.00	S/	4,259.37
11277	0046	004099	ESPECIALISTA EN CONTABILIDAD	JUNIO 2022	D.Leg. N°1057	Cubierta	DNI	47128134	FATIMA DANAE GALINDO TANTA	23/09/2019	Indeterminado	S/	8,500.00	S/	8,500.00	S/	6,690.35
11278	0046	004098	ESPECIALISTA	JUNIO 2022	D.Leg. N°1057	Cubierta	DNI	45379227	JULIANA MARINA BUENO ARIAS	23/09/2019	Indeterminado	S/	9,500.00	S/	9,500.00	S/	7,205.77
11279	0046	004092	ESPECIALISTA	JUNIO 2022	D.Leg. N°1057	Cubierta	DNI	70429701	CARILIN LAVADO HERRERA	01/10/2019	Indeterminado	S/	8,500.00	S/	8,500.00	S/	6,822.10
11280	0046	001838	ASISTENTE	JUNIO 2022	D.Leg. N°1057	Cubierta	DNI	73244899	ANDREA ISABEL REQUENA SILVA	01/10/2019	Indeterminado	S/	3,500.00	S/	3,500.00	S/	2,809.10
11281	0046	002825	ESPECIALISTA	JUNIO 2022	D.Leg. N°1057	Cubierta	DNI	20017169	ANGEL RICARDO BUJAICO MENDOZA	01/10/2019	Indeterminado	S/	5,000.00	S/	5,000.00	S/	3,933.00
11282	0046	002622	PROFESIONAL I	JUNIO 2022	D.Leg. N°1057	Cubierta	DNI	41400595	JACKELYN ROSSMERY MARTEL VERAMENDI	07/10/2019	Indeterminado	S/	9,000.00	S/	9,000.00	S/	6,929.27
11283	0046	002197	ESPECIALISTA I	JUNIO 2022	D.Leg. N°1057	Cubierta	DNI	10322698	ANGEL ALFONSO CHAVEZ MARTELL	07/10/2019	Indeterminado	S/	9,000.00	S/	8,996.25	S/	6,797.17
11284	0046	002687	ESPECIALISTA	JUNIO 2022	D.Leg. N°1057	Cubierta	DNI	40362027	JAVIER HUBER GARAY ALMONACID	07/10/2019	Indeterminado	S/	9,000.00	S/	9,000.00	S/	7,068.90
11285	0046	001558	ESPECIALISTA	JUNIO 2022	D.Leg. N°1057	Cubierta	DNI	42017430	CECILIA LORENA PUENTE MANSILLA	09/10/2019	Indeterminado	S/	9,000.00	S/	9,000.00	S/	7,083.90
11286	0046	000197	PROFESIONAL I	JUNIO 2022	D.Leg. N°1057	Cubierta	DNI	47129745	HUGO EDUARDO MONROY PASAPERA	10/10/2019	17/07/2022	S/	5,000.00	S/	5,000.00	S/	4,013.00
11287	0046	002616	PROFESIONAL I	JUNIO 2022	D.Leg. N°1057	Cubierta	DNI	47126043	CHRISTIAN JESUS AVILES ROBLES	14/10/2019	Indeterminado	S/	7,000.00	S/	7,000.00	S/	5,602.10
11288	0046	003473	COORDINADOR	JUNIO 2022	D.Leg. N°1057	Cubierta	DNI	42782295	LUIS JAVIER VARILLAS ARGUEDAS	16/10/2019	Indeterminado	S/	13,500.00	S/	13,500.00	S/	10,534.44
11289	0046	000304	PROFESIONAL I	JUNIO 2022	D.Leg. N°1057	Cubierta	DNI	46782064	JAVIER ANTONIO JESUS VENTURA	18/10/2019	Indeterminado	S/	5,000.00	S/	5,000.00	S/	4,004.00
11290	0046	002688	ANALISTA	JUNIO 2022	D.Leg. N°1057	Cubierta	DNI	45473209	ADRIAN OMAR MOLINA YABAR	17/10/2019	Indeterminado	S/	5,000.00	S/	5,000.00	S/	3,722.22
11291	0046	002670	SECRETARIA/O	JUNIO 2022	D.Leg. N°1057	Cubierta	DNI	43654315	FLOR DEL PILAR VELASQUEZ CRUZ	21/10/2019	Indeterminado	S/	3,500.00	S/	3,500.00	S/	3,033.10
11292	0046	000251	PROFESIONAL I	JUNIO 2022	D.Leg. N°1057	Cubierta	DNI	09452560	ISRAEL ALBERTO CARMONA VERA	17/10/2019	Indeterminado	S/	6,500.00	S/	6,500.00	S/	5,116.15
11293	0046	004209	ESPECIALISTA	JUNIO 2022	D.Leg. N°1057	Cubierta	DNI	44484948	LIZ ROCIO ROSALES TRUJILLO	22/10/2019	Indeterminado	S/	8,500.00	S/	8,500.00	S/	6,802.55
11294	0046	002137	ESPECIALISTA	JUNIO 2022	D.Leg. N°1057	Cubierta	DNI	46087722	MILAGROS LISSETH GONZALES ULLOA	09/10/2019	Indeterminado	S/	7,000.00	S/	7,000.00	S/	5,618.20
11295	0046	002077	ESPECIALISTA	JUNIO 2022	D.Leg. N°1057	Cubierta	DNI	70746958	CARLOS MIGUEL PAREDES DIAZ	03/03/2021	Indeterminado	S/	7,000.00	S/	7,000.00	S/	5,465.97
11296	0046	000815	ESPECIALISTA EN INFORMATICA I	JUNIO 2022	D.Leg. N°1057	Cubierta	DNI	40917152	ANGIE MEDALI MAMANI RUIZ	18/10/2019	Indeterminado	S/	7,000.00	S/	7,000.00	S/	5,509.70
11297	0046	002729	ANALISTA	JUNIO 2022	D.Leg. N°1057	Cubierta	DNI	45214936	CRISTIAN JESUS FERNANDEZ PRADO	04/11/2019	Indeterminado	S/	7,000.00	S/	7,000.00	S/	5,602.10
11298	0046	002726	ANALISTA	JUNIO 2022	D.Leg. N°1057	Cubierta	DNI	45970639	EDWARD PAVEL LOPEZ CARDENAS	06/11/2019	Indeterminado	S/	6,000.00	S/	6,000.00	S/	4,722.60
11299	0046	000514	PROFESIONAL I	JUNIO 2022	D.Leg. N°1057	Cubierta	DNI	44429636	MARIA GABRIELA DE RIVERA VEGA	04/11/2019	Indeterminado	S/	7,500.00	S/	7,500.00	S/	5,925.00
11300	0046	002514	ASESOR	JUNIO 2022	D.Leg. N°1057	Cubierta	DNI	10477446	CARLA PATRICIA PAREDES MANRIQUE	04/11/2019	Indeterminado	S/	14,000.00	S/	14,000.00	S/	11,076.32
11301	0046	004183	ESPECIALISTA	JUNIO 2022	D.Leg. N°1057	Cubierta	DNI	70447399	FERNANDO ARNOLD JACHILLA VILLANUEVA	02/03/2021	Indeterminado	S/	8,500.00	S/	8,500.00	S/	6,667.17
11302	0046	003074	ESPECIALISTA	JUNIO 2022	D.Leg. N°1057	Cubierta	DNI	17451398	ROBERTO CARLOS BENEL VASQUEZ	07/11/2019	Indeterminado	S/	10,000.00	S/	10,000.00	S/	7,871.00
11303	0046	001229	ESPECIALISTA	JUNIO 2022	D.Leg. N°1057	Cubierta	DNI	01317779	FELIX ARTURO OLAGUIVEL FLORES	04/11/2019	Indeterminado	S/	5,000.00	S/	5,000.00	S/	3,999.00
11304	0046	001552	ESPECIALISTA	JUNIO 2022	D.Leg. N°1057	Cubierta	DNI	43849217	JOHN ERIK SIGÜEÑAS FERNANDEZ	04/11/2019	Indeterminado	S/	5,000.00	S/	5,000.00	S/	3,950.00
11305	0046	002656	PROFESIONAL I	JUNIO 2022	D.Leg. N°1057	Cubierta	DNI	42835906	HERNAN AQUILES MAMANI SALCEDO	18/11/2019	Indeterminado	S/	5,000.00	S/	5,000.00	S/	3,933.00
11306	0046	000130	TECNICO	JUNIO 2022	D.Leg. N°1057	Cubierta	DNI	46762386	STEFANNY LEIDY OROSCO ANDIA	18/11/2019	Indeterminado	S/	5,000.00	S/	5,000.00	S/	4,001.50
11307	0046	002475	ASISTENTE	JUNIO 2022	D.Leg. N°1057	Cubierta	DNI	45744951	KROL LUDENDORFF SALDAÑA FONSECA	08/11/2019	Indeterminado	S/	3,000.00	S/	3,000.00	S/	2,640.90
11308	0046	002410	ASESOR	JUNIO 2022	D.Leg. N°1057	Cubierta	DNI	42875489	SONIA ELAINE DAVILA CHAVEZ	01/11/2019	Indeterminado	S/	15,600.00	S/	15,600.00	S/	12,355.72
11309	0046	002543	DIRECTOR	JUNIO 2022	D.Leg. N°1057	Cubierta	DNI	43328968	HUMBERTO RUBEN CUYA TORRES	01/11/2019	Indeterminado	S/	15,600.00	S/	15,600.00	S/	13,910.09
11310	0046	003055	DIRECTOR	JUNIO 2022	D.Leg. N°1057	Cubierta	DNI	29411221	VICENTE RAUL TAPIA DIAZ	19/11/2019	Indeterminado	S/	15,600.00	S/	15,600.00	S/	11,957.08
11311	0046	000247	DIRECTOR	JUNIO 2022	D.Leg. N°1057	Cubierta	DNI	09490943	MONICA DIANA CHAVEZ COTAQUISPE	16/11/2019	Indeterminado	S/	15,600.00	S/	15,600.00	S/	11,921.31
11312	0046	002539	APOYO ADMINISTRATIVO	JUNIO 2022	D.Leg. N°1057	Cubierta	DNI	43120826	WILDER JORGE NUÑEZ GRADOS	02/12/2019	17/06/2022	S/	2,000.00	S/	1,132.64	S/	996.50
11313	0046	002434	ESPECIALISTA	JUNIO 2022	D.Leg. N°1057	Cubierta	DNI	42762559	LIDIA NADIESHDA VIVANCO ALVA	02/12/2019	Indeterminado	S/	9,000.00	S/	8,991.87	S/	6,554.02
11314	0046	001260	ESPECIALISTA	JUNIO 2022	D.Leg. N°1057	Cubierta	DNI	45922245	LUIS ANDERSON BENITES GARCIA	01/10/2020	Indeterminado	S/	5,000.00	S/	4,999.31	S/	2,176.20
11315	0046	003467	ESPECIALISTA	JUNIO 2022	D.Leg. N°1057	Cubierta	DNI	06767170	LIDIA LEONOR ÑAÑEZ ESPEJO	02/11/2020	Indeterminado	S/	10,000.00	S/	10,000.00	S/	7,871.00
11316	0046	002164	ESPECIALISTA	JUNIO 2022	D.Leg. N°1057	Cubierta	DNI	41619366	DINO ALEJANDRO PASQUEL SANTILLAN	26/12/2019	Indeterminado	S/	10,000.00	S/	10,000.00	S/	7,871.00
11317	0046	003001	ESPECIALISTA	JUNIO 2022	D.Leg. N°1057	Cubierta	DNI	41411390	PATRICIA ROSARIO AVALOS IPARRAGUIRRE	26/12/2019	Indeterminado	S/	8,000.00	S/	7,981.11	S/	4,513.66
11318	0046	001554	ABOGADO V	JUNIO 2022	D.Leg. N°1057	Cubierta	DNI	70329303	NADEZHDA LUQUILLAS GÜERE	26/12/2019	Indeterminado	S/	10,000.00	S/	10,000.00	S/	8,008.00
11319	0046	000116	PROFESIONAL I	JUNIO 2022	D.Leg. N°1057	Cubierta	DNI	45937929	JULISA NORITH IZQUIERDO MAS	11/12/2019	Indeterminado	S/	5,000.00	S/	5,000.00	S/	3,950.00
11320	0046	002804	ANALISTA	JUNIO 2022	D.Leg. N°1057	Cubierta	DNI	47902583	JIMY VELA CHUMBE	16/12/2019	Indeterminado	S/	6,000.00	S/	6,000.00	S/	4,815.60
11321	0046	001110	ANALISTA DE SISTEMAS PAD I	JUNIO 2022	D.Leg. N°1057	Cubierta	DNI	40492988	SILVIA LUZ DAVILA ROJAS	18/12/2019	Indeterminado	S/	7,000.00	S/	7,000.00	S/	4,715.07
11322	0046	003060	ANALISTA	JUNIO 2022	D.Leg. N°1057	Cubierta	DNI	43692674	ALFREDO ALEJANDRO HURTADO DAVILA	23/12/2019	18/07/2022	S/	5,500.00	S/	5,500.00	S/	4,280.00
11323	0046	002138	ESPECIALISTA	JUNIO 2022	D.Leg. N°1057	Cubierta	DNI	43351404	JUAN REINALDO CANDIA LUNA	23/12/2019	Indeterminado	S/	8,000.00	S/	8,000.00	S/	7,360.00
11324	0046	003086	ESPECIALISTA	JUNIO 2022	D.Leg. N°1057	Cubierta	DNI	43485786	KITZZY MILUSKA PEREZ OLIVERA	26/12/2019	Indeterminado	S/	8,400.00	S/	8,400.00	S/	6,722.52

11325	0046	003084	ASISTENTE	JUNIO 2022	D.Leg. N°1057	Cubierta	DNI	47670596	RAYD HAMMER ZAPATA BOBADILLA	26/12/2019	Indeterminado	S/	2,500.00	S/	2,500.00	S/	2,206.50
11326	0046	001889	ANALISTA	JUNIO 2022	D.Leg. N°1057	Cubierta	DNI	43868053	CARLOS ALBERTO ECHEVARRIA MUNARRIZ	26/12/2019	Indeterminado	S/	8,000.00	S/	7,802.78	S/	4,959.99
11327	0046	004901	ESPECIALISTA	JUNIO 2022	D.Leg. N°1057	Cubierta	DNI	45702833	EDINSON CERVERA CARRANZA	14/05/2021	31/12/2022	S/	9,500.00	S/	9,500.00	S/	7,602.85
11328	0046	000473	PROFESIONAL I	JUNIO 2022	D.Leg. N°1057	Cubierta	DNI	43002047	FIORELLA SOLANGE CALOPINO ARELLANO	26/12/2019	Indeterminado	S/	10,000.00	S/	10,000.00	S/	7,871.00
11329	0046	003085	ESPECIALISTA	JUNIO 2022	D.Leg. N°1057	Cubierta	DNI	08870406	NESTOR AUGUSTO PIÑAN GOMEZ	26/12/2019	Indeterminado	S/	9,000.00	S/	9,000.00	S/	7,091.10
11330	0046	001592	ESPECIALISTA	JUNIO 2022	D.Leg. N°1057	Cubierta	DNI	44328841	DIEGO ARMANDO ZUÑIGA SERAFIN	27/12/2019	Indeterminado	S/	10,000.00	S/	10,000.00	S/	7,866.00
11331	0046	002397	ESPECIALISTA	JUNIO 2022	D.Leg. N°1057	Cubierta	DNI	41026958	HANNERLI PILAR ROJAS CRISOSTOMO	27/12/2019	Indeterminado	S/	10,000.00	S/	10,000.00	S/	7,857.00
11332	0046	002692	ESPECIALISTA	JUNIO 2022	D.Leg. N°1057	Cubierta	DNI	45449884	PABLO ALEJANDRO CASTILLO LIZARRAGA	07/01/2020	Indeterminado	S/	10,000.00	S/	10,000.00	S/	7,746.72
11333	0046	003037	ESPECIALISTA	JUNIO 2022	D.Leg. N°1057	Cubierta	DNI	09716277	ELVA MARILU MEDINA BRAVO	20/01/2020	Indeterminado	S/	10,000.00	S/	10,000.00	S/	9,200.00
11334	0046	004996	EXPERTO	JUNIO 2022	D.Leg. N°1057	Cubierta	DNI	19328277	MANUEL IGNACIO VARGAS CASTILLO	14/10/2021	30/09/2022	S/	12,600.00	S/	12,600.00	S/	9,954.00
11335	0046	003056	ANALISTA	JUNIO 2022	D.Leg. N°1057	Cubierta	DNI	70299447	YELINA ELVIA CARRASCO RODRIGUEZ	21/01/2020	Indeterminado	S/	7,000.00	S/	7,000.00	S/	5,605.60
11336	0046	002744	ESPECIALISTA	JUNIO 2022	D.Leg. N°1057	Cubierta	DNI	41206578	ELENA DEL CARMEN PEREZ SANTANA	21/01/2020	Indeterminado	S/	10,000.00	S/	10,000.00	S/	7,871.00
11337	0046	001209	ESPECIALISTA	JUNIO 2022	D.Leg. N°1057	Cubierta	DNI	46011782	EDUARDO CERVANTES SILVA	22/01/2020	Indeterminado	S/	9,500.00	S/	9,500.00	S/	7,607.60
11338	0046	002482	ASISTENTE	JUNIO 2022	D.Leg. N°1057	Cubierta	DNI	74609885	CARLA PAJARES GAMARRA	22/01/2020	Indeterminado	S/	3,000.00	S/	2,998.12	S/	2,639.24
11339	0046	002316	ESPECIALISTA	JUNIO 2022	D.Leg. N°1057	Cubierta	DNI	41677441	VICTOR GIANCARLO PERALTA MIRANDA	23/01/2020	Indeterminado	S/	8,000.00	S/	8,000.00	S/	5,761.43
11340	0046	000687	ABOGADO	JUNIO 2022	D.Leg. N°1057	Cubierta	DNI	09741490	SILVIA MAGALI CORISAPRA QUIHUI	23/01/2020	Indeterminado	S/	8,000.00	S/	8,000.00	S/	6,292.80
11341	0046	004756	ANALISTA	JUNIO 2022	D.Leg. N°1057	Cubierta	DNI	01692336	CRISTIAN ARTURO SEGOVIA FERREIRA	26/10/2021	31/12/2022	S/	4,000.00	S/	3,998.33	S/	3,209.06
11342	0046	002471	ESPECIALISTA	JUNIO 2022	D.Leg. N°1057	Cubierta	DNI	44079370	LAURA ROSA VALDEZ REYES	03/02/2020	Indeterminado	S/	10,000.00	S/	10,000.00	S/	8,026.00
11343	0046	001368	ESPECIALISTA	JUNIO 2022	D.Leg. N°1057	Cubierta	DNI	23994553	ERIC LEONIDAS TORRES MAYORGA	03/02/2020	Indeterminado	S/	5,000.00	S/	5,000.00	S/	3,928.50
11344	0046	001966	ASISTENTE	JUNIO 2022	D.Leg. N°1057	Cubierta	DNI	45613981	SHIRLY CONDE CHAUCA	03/02/2020	Indeterminado	S/	3,000.00	S/	3,000.00	S/	2,647.80
11345	0046	000697	ANALISTA	JUNIO 2022	D.Leg. N°1057	Cubierta	DNI	40445787	KATTIA HUAMANI PARIONA	03/02/2020	Indeterminado	S/	5,000.00	S/	5,000.00	S/	3,935.50
11346	0046	003015	ANALISTA	JUNIO 2022	D.Leg. N°1057	Cubierta	DNI	47378945	DAVID BRAYDY PUCUHUAYLA VEGA	06/02/2020	Indeterminado	S/	6,000.00	S/	6,000.00	S/	4,740.00
11347	0046	003005	ASISTENTE	JUNIO 2022	D.Leg. N°1057	Cubierta	DNI	40887668	ELVA LUCRECIA INCA GUEVARA	10/02/2020	Indeterminado	S/	3,500.00	S/	3,500.00	S/	2,581.85
11348	0046	003049	ESPECIALISTA	JUNIO 2022	D.Leg. N°1057	Cubierta	DNI	41599599	WILSON MARCO LLANOS SOTELO	06/02/2020	Indeterminado	S/	9,000.00	S/	9,000.00	S/	7,110.00
11349	0046	003020	ANALISTA	JUNIO 2022	D.Leg. N°1057	Cubierta	DNI	43355582	MARYORIE TORRES GOLJEVSCEK	06/02/2020	Indeterminado	S/	6,000.00	S/	5,950.00	S/	4,543.61
11350	0046	003411	ANALISTA	JUNIO 2022	D.Leg. N°1057	Cubierta	DNI	19896604	DIOMAR HUGO ROJAS TRUJILLO	01/10/2020	Indeterminado	S/	6,000.00	S/	6,000.00	S/	4,704.60
11351	0046	003076	ESPECIALISTA	JUNIO 2022	D.Leg. N°1057	Cubierta	DNI	10029128	ROCIO DEL PILAR BURGA RODRIGUEZ	06/02/2020	Indeterminado	S/	12,000.00	S/	12,000.00	S/	9,450.52
11352	0046	002474	ASISTENTE	JUNIO 2022	D.Leg. N°1057	Cubierta	DNI	46441087	ADOLFO MARTIN SARMIENTO FLORES	10/02/2020	Indeterminado	S/	2,500.00	S/	2,500.00	S/	2,199.50
11353	0046	000218	AUDITOR CONTABLE	JUNIO 2022	D.Leg. N°1057	Cubierta	DNI	41541203	ABRAHAM MOLLAPAZA ANCO	03/02/2020	Indeterminado	S/	5,000.00	S/	5,000.00	S/	3,920.50
11354	0046	003021	ESPECIALISTA	JUNIO 2022	D.Leg. N°1057	Cubierta	DNI	46199014	MILTON CESAR QUEZADA AMACIFEN	10/02/2020	Indeterminado	S/	9,500.00	S/	9,476.91	S/	7,319.65
11355	0046	002202	ASISTENTE	JUNIO 2022	D.Leg. N°1057	Cubierta	DNI	09831821	ANA MARIA HERHUAY SEGOVIA	07/02/2020	Indeterminado	S/	3,500.00	S/	3,500.00	S/	3,079.30
11356	0046	003057	ANALISTA	JUNIO 2022	D.Leg. N°1057	Cubierta	DNI	71041907	MAYRA STEFANIA ALZAMORA SAAVEDRA	10/02/2020	Indeterminado	S/	7,000.00	S/	7,000.00	S/	5,176.29
11357	0046	003025	ESPECIALISTA	JUNIO 2022	D.Leg. N°1057	Cubierta	DNI	44577731	JOSE MIGUEL PORRAS MENDOZA	10/02/2020	Indeterminado	S/	8,500.00	S/	8,373.09	S/	6,306.99
11358	0046	002693	ANALISTA	JUNIO 2022	D.Leg. N°1057	Cubierta	DNI	44028630	BETTY NELLY DESCALZI COLLAO	12/02/2020	Indeterminado	S/	5,000.00	S/	5,000.00	S/	4,333.00
11359	0046	004096	ASISTENTE	JUNIO 2022	D.Leg. N°1057	Cubierta	DNI	46558125	MELISSA MARISOL LUJAN LINARES	11/02/2020	Indeterminado	S/	3,500.00	S/	3,482.99	S/	3,067.82
11360	0046	001432	ESPECIALISTA	JUNIO 2022	D.Leg. N°1057	Cubierta	DNI	41693729	JAEL ESTHER KUSAKA ESPINOZA	14/02/2020	Indeterminado	S/	3,000.00	S/	2,992.92	S/	2,636.16
11361	0046	001301	ESPECIALISTA	JUNIO 2022	D.Leg. N°1057	Cubierta	DNI	44611115	SHIRLEY AURORA CORNEJO ESPINOZA	18/02/2020	Indeterminado	S/	6,000.00	S/	6,000.00	S/	5,199.60
11362	0046	002509	ANALISTA	JUNIO 2022	D.Leg. N°1057	Cubierta	DNI	45008631	RODOLFO GALVEZ QUISPE	21/02/2020	Indeterminado	S/	6,500.00	S/	6,498.65	S/	5,200.86
11363	0046	001702	ASISTENTE	JUNIO 2022	D.Leg. N°1057	Cubierta	DNI	45152976	PAOLA MILAGROS CASTRO MODESTO	19/02/2020	Indeterminado	S/	3,500.00	S/	3,500.00	S/	2,700.00
11364	0046	004117	SECRETARIA/O I	JUNIO 2022	D.Leg. N°1057	Cubierta	DNI	44187554	IRMA AURIOLA VARGAS AGUERO	02/03/2020	Indeterminado	S/	3,000.00	S/	3,000.00	S/	2,647.80
11365	0046	002684	ESPECIALISTA	JUNIO 2022	D.Leg. N°1057	Cubierta	DNI	45734567	VICTOR MANUEL MARTINEZ HUAMANI	01/12/2020	Indeterminado	S/	10,000.00	S/	10,000.00	S/	8,026.00
11366	0046	004120	SECRETARIA/O I	JUNIO 2022	D.Leg. N°1057	Cubierta	DNI	16667890	MARIA ELENA BARTUREN QUISPE	02/03/2020	Indeterminado	S/	3,000.00	S/	3,000.00	S/	2,610.00
11367	0046	002182	ANALISTA	JUNIO 2022	D.Leg. N°1057	Cubierta	DNI	42045631	ANABEL KATTY CURICHAOA VILCHEZ	04/03/2020	Indeterminado	S/	5,500.00	S/	5,500.00	S/	4,205.37
11368	0046	004119	SECRETARIA/O I	JUNIO 2022	D.Leg. N°1057	Cubierta	DNI	45906624	GRACIELA PAMELA TANTALEAN -	02/03/2020	Indeterminado	S/	3,000.00	S/	3,000.00	S/	2,647.80
11369	0046	003046	OPERADOR DE EQUIPO	JUNIO 2022	D.Leg. N°1057	Cubierta	DNI	41350391	LUIS RAFAEL HUAMAN LEIVA	11/05/2020	Indeterminado	S/	3,000.00	S/	3,000.00	S/	2,601.30
11370	0046	003014	ASISTENTE	JUNIO 2022	D.Leg. N°1057	Cubierta	DNI	73499874	RUBI ALEXANDRA DOMINGUEZ GUZMAN	01/06/2020	Indeterminado	S/	3,000.00	S/	3,000.00	S/	2,647.80
11371	0046	003008	ASISTENTE	JUNIO 2022	D.Leg. N°1057	Cubierta	DNI	41809431	RUBEN VILELA FACUNDO	01/06/2020	Indeterminado	S/	3,500.00	S/	3,440.69	S/	1,457.07
11372	0046	002380	ESPECIALISTA	JUNIO 2022	D.Leg. N°1057	Cubierta	DNI	42087247	LUCIANA AURORA ROJAS ARMIJO	11/06/2020	18/07/2022	S/	10,000.00	S/	10,000.00	S/	8,003.00
11373	0046	003472	ANALISTA	JUNIO 2022	D.Leg. N°1057	Cubierta	DNI	46260025	BRENDA MARIA JARA CRUZADO	06/07/2020	Indeterminado	S/	6,000.00	S/	6,000.00	S/	5,295.60
11374	0046	002456	ASISTENTE	JUNIO 2022	D.Leg. N°1057	Cubierta	DNI	47455842	JEFFREY ANDREW RAMON PACHECO	06/07/2020	Indeterminado	S/	2,500.00	S/	2,500.00	S/	2,000.75
11375	0046	001878	ANALISTA	JUNIO 2022	D.Leg. N°1057	Cubierta	DNI	10137244	CARMEN CECILIA BRAVO NUÑEZ	07/07/2020	Indeterminado	S/	3,500.00	S/	3,500.00	S/	2,646.89
11376	0046	001876	ANALISTA	JUNIO 2022	D.Leg. N°1057	Cubierta	DNI	46925112	ANA NATALIA CALLE CASTILLO	08/07/2020	Indeterminado	S/	5,000.00	S/	5,000.00	S/	4,013.00
11377	0046	002643	PROFESIONAL I	JUNIO 2022	D.Leg. N°1057	Cubierta	DNI	46284962	RONALD EDGAR CALDERON HUANACUNI	08/07/2020	Indeterminado	S/	8,000.00	S/	8,000.00	S/	6,406.40
11378	0046	004006	ANALISTA	JUNIO 2022	D.Leg. N°1057	Cubierta	DNI	40350301	JORGE EDUARDO CASTRO PAZ	10/07/2020	Indeterminado	S/	7,000.00	S/	7,000.00	S/	5,605.60
11379	0046	004040	ANALISTA	JUNIO 2022	D.Leg. N°1057	Cubierta	DNI	46887484	CARLOS ANDRES CORONADO ALVITEZ	13/07/2020	Indeterminado	S/	7,000.00	S/	7,000.00	S/	5,618.20
11380	0046	004075	ANALISTA	JUNIO 2022	D.Leg. N°1057	Cubierta	DNI	46168499	KATHERINE LIZETH ELUISA QUISPE CARBAJAL	13/07/2020	Indeterminado	S/	7,000.00	S/	7,000.00	S/	5,602.10
11381	0046	004078	ANALISTA	JUNIO 2022	D.Leg. N°1057	Cubierta	DNI	44267487	LORENA GRACIELA VILCHEZ CHUMAN	13/07/2020	Indeterminado	S/	7,000.00	S/	7,000.00	S/	5,602.10
11382	0046	000077	PROFESIONAL I	JUNIO 2022	D.Leg. N°1057	Cubierta	DNI	45131542	MAYDIE EVELYN ROJAS GUTIERREZ	14/07/2020	Indeterminado	S/	8,000.00	S/	8,000.00	S/	6,420.80
11383	0046	002645	PROFESIONAL I	JUNIO 2022	D.Leg. N°1057	Cubierta	DNI	46199288	DEIWIS YERAMI MENDOZA URRUTIA	14/07/2020	Indeterminado	S/	8,000.00	S/	8,000.00	S/	6,320.00
11384	0046	003368	ESPECIALISTA	JUNIO 2022	D.Leg. N°1057	Cubierta	DNI	45222249	JHENER NOVOA RODRIGUEZ	14/07/2020	Indeterminado	S/	8,000.00	S/	8,000.00	S/	6,398.40

11385	0046	003506	ANALISTA	JUNIO 2022	D.Leg. N°1057	Cubierta	DNI	42811586	EMERSON DENNIS PAUCAR CUIPAL	14/07/2020	Indeterminado	S/	8,000.00	S/	8,000.00	S/	6,420.80
11386	0046	003040	ESPECIALISTA	JUNIO 2022	D.Leg. N°1057	Cubierta	DNI	41410128	HEDY JANIREFF MEDINA QUIÑE	15/07/2020	Indeterminado	S/	9,000.00	S/	9,000.00	S/	7,018.90
11387	0046	003367	ESPECIALISTA	JUNIO 2022	D.Leg. N°1057	Cubierta	DNI	41480414	ELVIA MARLENI QUISPE VASQUEZ	16/07/2020	Indeterminado	S/	8,000.00	S/	8,000.00	S/	6,296.80
11388	0046	004123	ANALISTA	JUNIO 2022	D.Leg. N°1057	Cubierta	DNI	45155234	JOSUE MIGUEL MALDONADO SANDOVAL	13/07/2020	Indeterminado	S/	7,000.00	S/	7,000.00	S/	4,091.44
11389	0046	003449	ANALISTA	JUNIO 2022	D.Leg. N°1057	Cubierta	DNI	73428708	GIANA DANIELA BARQUERO RIVERA	14/07/2020	Indeterminado	S/	8,000.00	S/	8,000.00	S/	6,420.80
11390	0046	004083	ANALISTA	JUNIO 2022	D.Leg. N°1057	Cubierta	DNI	44799638	ROSA DEL CARMEN GAITAN RUGEL	13/07/2020	Indeterminado	S/	7,000.00	S/	6,982.50	S/	5,495.92
11391	0046	004121	ANALISTA	JUNIO 2022	D.Leg. N°1057	Cubierta	DNI	46263805	OSCAR JOSE LANEGRA RAMIREZ	13/07/2020	Indeterminado	S/	7,000.00	S/	6,981.53	S/	4,753.90
11392	0046	003518	ANALISTA	JUNIO 2022	D.Leg. N°1057	Cubierta	DNI	05360103	OLIVER OLORTEGUI OLORTEGUI	15/07/2020	Indeterminado	S/	8,000.00	S/	8,000.00	S/	6,285.60
11393	0046	000519	PROFESIONAL I	JUNIO 2022	D.Leg. N°1057	Cubierta	DNI	41411617	LOURDES YULIANA ÑAÑA REYES	15/07/2020	Indeterminado	S/	8,000.00	S/	8,000.00	S/	6,285.60
11394	0046	001867	ESPECIALISTA	JUNIO 2022	D.Leg. N°1057	Cubierta	DNI	42658806	JHONNY ALEX HERRERA FLORES	03/08/2020	Indeterminado	S/	8,000.00	S/	8,000.00	S/	6,420.80
11395	0046	003365	ESPECIALISTA	JUNIO 2022	D.Leg. N°1057	Cubierta	DNI	42053799	EBER CEDANO CONTRERAS	03/08/2020	Indeterminado	S/	8,000.00	S/	8,000.00	S/	6,320.00
11396	0046	003560	ESPECIALISTA EN TESORERIA	JUNIO 2022	D.Leg. N°1057	Cubierta	DNI	09854547	NILDA ROXANA NUÑEZ MARIN	01/08/2018	Indeterminado	S/	10,000.00	S/	10,000.00	S/	7,731.37
11397	0046	004148	SECRETARIA/O	JUNIO 2022	D.Leg. N°1057	Cubierta	DNI	10195952	ERICA JANINA ALVARADO YACUPOMA	01/10/2020	Indeterminado	S/	2,450.00	S/	2,450.00	S/	1,679.75
11398	0046	005071	ANALISTA	JUNIO 2022	D.Leg. N°1057	Cubierta	DNI	45445985	FIORELLA MIRYAM SOLARI OLIVEROS	14/10/2021	31/12/2022	S/	7,500.00	S/	7,500.00	S/	6,002.25
11399	0046	003018	ASISTENTE	JUNIO 2022	D.Leg. N°1057	Cubierta	DNI	07632979	MILAGRITOS TERESA SALES DE LOS SANTOS	01/10/2020	Indeterminado	S/	3,500.00	S/	3,496.60	S/	2,747.28
11400	0046	002762	ANALISTA	JUNIO 2022	D.Leg. N°1057	Cubierta	DNI	72498825	MARIA ISABEL PERALES VALERA	01/10/2020	Indeterminado	S/	7,000.00	S/	7,000.00	S/	5,530.00
11401	0046	001234	ESPECIALISTA	JUNIO 2022	D.Leg. N°1057	Cubierta	DNI	45980656	WILMER ONOFRE LULO	01/10/2020	Indeterminado	S/	5,000.00	S/	5,000.00	S/	3,986.50
11402	0046	002842	ANALISTA	JUNIO 2022	D.Leg. N°1057	Cubierta	DNI	46296978	JOSE MARTIN PUYEN FUENTES	01/10/2020	Indeterminado	S/	6,000.00	S/	6,000.00	S/	4,964.17
11403	0046	003471	ANALISTA	JUNIO 2022	D.Leg. N°1057	Cubierta	DNI	47247595	KAREN ROXANA SERCADO VILCAPOMA	01/10/2020	Indeterminado	S/	6,000.00	S/	6,000.00	S/	4,662.17
11404	0046	002305	ESPECIALISTA	JUNIO 2022	D.Leg. N°1057	Cubierta	DNI	45982020	WALTER SANCHEZ LOBATO	01/10/2020	Indeterminado	S/	8,000.00	S/	8,000.00	S/	6,420.80
11405	0046	002160	ASISTENTE	JUNIO 2022	D.Leg. N°1057	Cubierta	DNI	47800850	ALEXANDER JAVIER GONZALES	01/10/2020	Indeterminado	S/	3,000.00	S/	3,000.00	S/	2,402.40
11406	0046	002673	ANALISTA	JUNIO 2022	D.Leg. N°1057	Cubierta	DNI	32661800	CARMEN ANGELICA CASTILLO ORTIZ	01/10/2020	Indeterminado	S/	6,500.00	S/	6,500.00	S/	3,945.96
11407	0046	002459	ANALISTA	JUNIO 2022	D.Leg. N°1057	Cubierta	DNI	72302432	MAYRA ALEJANDRA HUAMAN PRADO	01/10/2020	Indeterminado	S/	7,000.00	S/	7,000.00	S/	5,618.20
11408	0046	002414	ANALISTA	JUNIO 2022	D.Leg. N°1057	Cubierta	DNI	45427917	ANDRES ALBERTO YAÑEZ CARDENAS	01/10/2020	Indeterminado	S/	9,000.00	S/	9,000.00	S/	7,002.45
11409	0046	004150	ESPECIALISTA	JUNIO 2022	D.Leg. N°1057	Cubierta	DNI	45154669	CAROL MARILYN CACERES CUELLAR	01/10/2020	Indeterminado	S/	8,000.00	S/	7,988.89	S/	6,276.87
11410	0046	002292	TECNICO	JUNIO 2022	D.Leg. N°1057	Cubierta	DNI	71456004	JAIRO JESUS BERNAOLA LOZANO	01/10/2020	Indeterminado	S/	2,000.00	S/	1,960.00	S/	1,729.90
11411	0046	002486	ESPECIALISTA	JUNIO 2022	D.Leg. N°1057	Cubierta	DNI	08146730	GABY JESSICA NIETO FERNANDEZ	01/10/2020	Indeterminado	S/	10,000.00	S/	10,000.00	S/	7,620.72
11412	0046	000110	AUDITOR CONTABLE	JUNIO 2022	D.Leg. N°1057	Cubierta	DNI	47865369	KATHERINNE HUAROTO JANTO	01/10/2020	Indeterminado	S/	3,000.00	S/	3,000.00	S/	2,262.77
11413	0046	003397	ESPECIALISTA	JUNIO 2022	D.Leg. N°1057	Cubierta	DNI	45780994	MANFRED PHILIPH CARRERA AMAYA	01/10/2020	Indeterminado	S/	10,000.00	S/	10,000.00	S/	7,519.08
11414	0046	000005	PROFESIONAL I	JUNIO 2022	D.Leg. N°1057	Cubierta	DNI	47020945	PAMELA ELIANA FERRER MANTEGAZZA	01/10/2020	Indeterminado	S/	6,000.00	S/	6,000.00	S/	5,016.32
11415	0046	002528	ANALISTA	JUNIO 2022	D.Leg. N°1057	Cubierta	DNI	70453587	ALVARO HERNAN MAMANI CARDENAS	01/10/2020	Indeterminado	S/	6,000.00	S/	6,000.00	S/	4,815.60
11416	0046	003391	ESPECIALISTA	JUNIO 2022	D.Leg. N°1057	Cubierta	DNI	41147846	MERCEDES GIOVANNA BELLIDO ZACONETTA	01/10/2020	Indeterminado	S/	10,000.00	S/	10,000.00	S/	7,851.00
11417	0046	003439	ESPECIALISTA	JUNIO 2022	D.Leg. N°1057	Cubierta	DNI	10475341	ERICKA ROCIO MORI COLOMA	01/10/2020	Indeterminado	S/	12,000.00	S/	12,000.00	S/	9,145.63
11418	0046	002837	ANALISTA	JUNIO 2022	D.Leg. N°1057	Cubierta	DNI	44742441	SILVIA BARRETON ANCCO	01/10/2020	Indeterminado	S/	4,000.00	S/	4,000.00	S/	3,203.20
11419	0046	003475	ESPECIALISTA	JUNIO 2022	D.Leg. N°1057	Cubierta	DNI	45359515	IBSEN JUAN CASANOVA VILELA	01/10/2020	Indeterminado	S/	12,000.00	S/	12,000.00	S/	9,352.44
11420	0046	002343	ANALISTA	JUNIO 2022	D.Leg. N°1057	Cubierta	DNI	73018247	GONZALO ADOLFO RIVERA MARISCAL	01/10/2020	Indeterminado	S/	5,500.00	S/	5,495.03	S/	4,260.80
11421	0046	003083	ASESOR	JUNIO 2022	D.Leg. N°1057	Cubierta	DNI	40470500	ORLANDO BURGA BURGA	01/10/2020	Indeterminado	S/	12,000.00	S/	12,000.00	S/	9,653.32
11422	0046	003408	ESPECIALISTA	JUNIO 2022	D.Leg. N°1057	Cubierta	DNI	43100385	JOAO COLLINS LAYSECA BARRIOS	10/12/2020	Indeterminado	S/	9,000.00	S/	9,000.00	S/	7,223.40
11423	0046	003586	COORDINADOR	JUNIO 2022	D.Leg. N°1057	Cubierta	DNI	44102094	DORIS CONSUELO EYZAGUIRRE CORONADO	01/10/2020	Indeterminado	S/	12,000.00	S/	12,000.00	S/	8,977.40
11424	0046	003412	ANALISTA	JUNIO 2022	D.Leg. N°1057	Cubierta	DNI	43523294	BEATRIZ AURORA RODRIGUEZ BERNAL	01/10/2020	Indeterminado	S/	6,000.00	S/	6,000.00	S/	5,266.80
11425	0046	003407	ESPECIALISTA	JUNIO 2022	D.Leg. N°1057	Cubierta	DNI	42874955	SUSAN PORRAS DIAZ	10/12/2020	Indeterminado	S/	9,000.00	S/	9,000.00	S/	7,207.20
11426	0046	002495	ANALISTA	JUNIO 2022	D.Leg. N°1057	Cubierta	DNI	42264260	DAISY ELIZABETH GARCIA ANDIA	01/10/2020	Indeterminado	S/	5,000.00	S/	5,000.00	S/	3,935.50
11427	0046	003422	ESPECIALISTA	JUNIO 2022	D.Leg. N°1057	Cubierta	DNI	43615403	LISVENIA ELIZABETH HUANGAL LINGAN	01/10/2020	Indeterminado	S/	12,000.00	S/	12,000.00	S/	9,461.32
11428	0046	001623	ESPECIALISTA	JUNIO 2022	D.Leg. N°1057	Cubierta	DNI	46735415	WIFALAVEL VEGA UGARTE	01/10/2020	Indeterminado	S/	5,000.00	S/	4,952.43	S/	4,222.48
11429	0046	003459	ESPECIALISTA	JUNIO 2022	D.Leg. N°1057	Cubierta	DNI	70439386	KAROL ELIZABETH GALA CARPIO	01/10/2020	Indeterminado	S/	10,000.00	S/	10,000.00	S/	8,003.00
11430	0046	003477	EXPERTO	JUNIO 2022	D.Leg. N°1057	Cubierta	DNI	43337455	LILYANA PAMELA HAWKINS TACCHINO	01/10/2020	Indeterminado	S/	14,500.00	S/	14,500.00	S/	11,478.57
11431	0046	001123	TECNICO	JUNIO 2022	D.Leg. N°1057	Cubierta	DNI	45631313	SARAY SAYURY LUNA NOLE	01/10/2020	Indeterminado	S/	2,800.00	S/	2,800.00	S/	2,466.24
11432	0046	002310	APOYO ADMINISTRATIVO	JUNIO 2022	D.Leg. N°1057	Cubierta	DNI	43248450	JORGE ISAIAS CUBAS ALVAN	02/11/2020	21/06/2022	S/	4,000.00	S/	4,000.00	S/	1,922.66
11433	0046	003452	ANALISTA	JUNIO 2022	D.Leg. N°1057	Cubierta	DNI	46685375	CARLA IVONNE PALOMINO ORE	02/11/2020	Indeterminado	S/	6,000.00	S/	6,000.00	S/	5,284.80
11434	0046	002635	PROFESIONAL I	JUNIO 2022	D.Leg. N°1057	Cubierta	DNI	47210347	PATRICIA DEL PILAR HORNA ROCA	02/11/2020	Indeterminado	S/	7,000.00	S/	7,000.00	S/	5,602.10
11435	0046	003512	ESPECIALISTA	JUNIO 2022	D.Leg. N°1057	Cubierta	DNI	44526075	YULY LUZ CONDORI SOTO	02/11/2020	Indeterminado	S/	10,000.00	S/	10,000.00	S/	7,900.00
11436	0046	003446	ESPECIALISTA	JUNIO 2022	D.Leg. N°1057	Cubierta	DNI	44715986	LESLIE FIORELLA NAVARRO HIDALGO	02/11/2020	Indeterminado	S/	10,000.00	S/	10,000.00	S/	8,026.00
11437	0046	003516	ESPECIALISTA	JUNIO 2022	D.Leg. N°1057	Cubierta	DNI	47494986	DELFINA PECEROS GALVAN	02/11/2020	Indeterminado	S/	10,000.00	S/	10,000.00	S/	7,886.37
11438	0046	003428	ASISTENTE	JUNIO 2022	D.Leg. N°1057	Cubierta	DNI	47069357	BENJAMIN JONATAN TORREJON LOPEZ	02/11/2020	Indeterminado	S/	4,000.00	S/	4,000.00	S/	3,201.20
11439	0046	002383	ESPECIALISTA	JUNIO 2022	D.Leg. N°1057	Cubierta	DNI	10182038	CARMEN ROSA FUERTES BRICEÑO	02/11/2020	Indeterminado	S/	10,000.00	S/	10,000.00	S/	7,857.00
11440	0046	002522	ESPECIALISTA	JUNIO 2022	D.Leg. N°1057	Cubierta	DNI	08770889	ALEXIS RAINIER LAMA LIMA	02/11/2020	Indeterminado	S/	13,000.00	S/	13,000.00	S/	10,188.62
11441	0046	003444	ESPECIALISTA	JUNIO 2022	D.Leg. N°1057	Cubierta	DNI	44787022	NILDA VARGAS CUBAS	02/11/2020	Indeterminado	S/	10,000.00	S/	10,000.00	S/	8,008.00
11442	0046	003445	ESPECIALISTA	JUNIO 2022	D.Leg. N°1057	Cubierta	DNI	46477751	ROSA MARIA RAMIREZ URBANO	02/11/2020	Indeterminado	S/	10,000.00	S/	10,000.00	S/	8,003.00
11443	0046	001511	ESPECIALISTA	JUNIO 2022	D.Leg. N°1057	Cubierta	DNI	09490441	MERCEDES ROXANA BUSTINZA GARCIA	02/11/2020	Indeterminado	S/	5,500.00	S/	5,434.69	S/	4,704.81
11444	0046	003511	ESPECIALISTA	JUNIO 2022	D.Leg. N°1057	Cubierta	DNI	43143041	JORGE ANTONIO HOYOS ROJAS	02/11/2020	Indeterminado	S/	10,000.00	S/	10,000.00	S/	8,026.00

11445	0046	003053	ESPECIALISTA	JUNIO 2022	D.Leg. N°1057	Cubierta	DNI	40339585	ADOLFO RICARDO RODRIGUEZ MASIAS	02/11/2020	Indeterminado	S/	10,000.00	S/	10,000.00	S/	7,866.00
11446	0046	002607	PROFESIONAL I	JUNIO 2022	D.Leg. N°1057	Cubierta	DNI	29616648	CARLOS ANDRES CALLO LAZO	02/11/2020	Indeterminado	S/	7,000.00	S/	7,000.00	S/	5,618.20
11447	0046	003436	ESPECIALISTA	JUNIO 2022	D.Leg. N°1057	Cubierta	DNI	40806054	CHRISTIAN ROGER MORON VASQUEZ	02/11/2020	Indeterminado	S/	12,000.00	S/	12,000.00	S/	9,480.00
11448	0046	003460	ESPECIALISTA	JUNIO 2022	D.Leg. N°1057	Cubierta	DNI	45956303	NATALIA HAYDEE ROMERO HENOSTROZA	02/11/2020	Indeterminado	S/	10,000.00	S/	10,000.00	S/	8,003.00
11449	0046	003429	COORDINADOR	JUNIO 2022	D.Leg. N°1057	Cubierta	DNI	08786448	CECILIA ISABEL RODRIGUEZ ASMAT	09/11/2020	Indeterminado	S/	13,500.00	S/	13,500.00	S/	10,674.07
11450	0046	003469	ANALISTA	JUNIO 2022	D.Leg. N°1057	Cubierta	DNI	41593028	FREDDY ALBERTO PEREZ GUTIERREZ	24/11/2020	Indeterminado	S/	8,000.00	S/	8,000.00	S/	6,398.40
11451	0046	003521	ANALISTA	JUNIO 2022	D.Leg. N°1057	Cubierta	DNI	44401103	JOSE SANTOS LIVIA UBALDO	24/11/2020	Indeterminado	S/	8,000.00	S/	8,000.00	S/	6,320.00
11452	0046	004172	ANALISTA	JUNIO 2022	D.Leg. N°1057	Cubierta	DNI	41866223	MABEL ELIZABETH SALDAÑA RUIZ	24/11/2020	Indeterminado	S/	8,000.00	S/	8,000.00	S/	6,406.40
11453	0046	002538	ESPECIALISTA	JUNIO 2022	D.Leg. N°1057	Cubierta	DNI	43304669	GABRIEL ARMANDO TAGLE DIESTRA	24/11/2020	Indeterminado	S/	8,000.00	S/	8,000.00	S/	6,406.40
11454	0046	003462	ASISTENTE	JUNIO 2022	D.Leg. N°1057	Cubierta	DNI	44971109	ROSARIO JULIA ATENCIO VERGARAY	25/11/2020	Indeterminado	S/	4,000.00	S/	4,000.00	S/	3,111.48
11455	0046	002272	ESPECIALISTA	JUNIO 2022	D.Leg. N°1057	Cubierta	DNI	41954909	RAFAEL VISA FLORES	27/11/2020	Indeterminado	S/	11,000.00	S/	11,000.00	S/	8,690.00
11456	0046	002494	ANALISTA	JUNIO 2022	D.Leg. N°1057	Cubierta	DNI	45512815	MADELEINE LILIA CONDORI FLORES	25/11/2020	Indeterminado	S/	5,000.00	S/	4,996.87	S/	4,401.24
11457	0046	003580	ESPECIALISTA	JUNIO 2022	D.Leg. N°1057	Cubierta	DNI	44101992	HEYDEN OLORTEGUI AGUIRRE	24/11/2020	Indeterminado	S/	8,000.00	S/	8,000.00	S/	6,292.80
11458	0046	003448	ANALISTA	JUNIO 2022	D.Leg. N°1057	Cubierta	DNI	40779506	BLANCA ROSA RODRIGUEZ CARBAJAL	01/12/2020	Indeterminado	S/	8,000.00	S/	8,000.00	S/	6,013.52
11459	0046	003438	ASISTENTE	JUNIO 2022	D.Leg. N°1057	Cubierta	DNI	70011831	MARICIELO ISABEL DE LA VEGA GARCIA	01/12/2020	Indeterminado	S/	4,000.00	S/	4,000.00	S/	3,201.20
11460	0046	001839	APOYO ADMINISTRATIVO	JUNIO 2022	D.Leg. N°1057	Cubierta	DNI	42225095	JHONNEL RAUL AGUILAR DAMIAN	01/12/2020	Indeterminado	S/	2,500.00	S/	2,416.67	S/	2,097.42
11461	0046	004975	ESPECIALISTA	JUNIO 2022	D.Leg. N°1057	Cubierta	DNI	45934743	CESAR LUIS FERNANDEZ GUTIERREZ	28/10/2021	31/12/2022	S/	11,000.00	S/	11,000.00	S/	8,597.82
11462	0046	002530	ASESOR	JUNIO 2022	D.Leg. N°1057	Cubierta	DNI	09993582	ROCIO DEL CARMEN PAREDES LUNA	01/12/2020	17/06/2022	S/	12,000.00	S/	12,000.00	S/	9,467.32
11463	0046	003453	ESPECIALISTA	JUNIO 2022	D.Leg. N°1057	Cubierta	DNI	18110140	ALDO MUÑOZ SALDAÑA	01/03/2021	Indeterminado	S/	10,000.00	S/	10,000.00	S/	7,900.00
11464	0046	003362	ESPECIALISTA	JUNIO 2022	D.Leg. N°1057	Cubierta	DNI	07464623	VICTOR MANUEL SEGOVIA JIMENEZ	01/12/2020	Indeterminado	S/	10,000.00	S/	10,000.00	S/	7,866.00
11465	0046	002702	ESPECIALISTA	JUNIO 2022	D.Leg. N°1057	Cubierta	DNI	40936720	ALAN MANUEL LAUS ALFARO	01/12/2020	Indeterminado	S/	8,000.00	S/	8,000.00	S/	6,292.80
11466	0046	003082	EXPERTO	JUNIO 2022	D.Leg. N°1057	Cubierta	DNI	10632134	CATALINA MAGALY ACASIETE ROMANI	10/12/2020	Indeterminado	S/	12,000.00	S/	11,971.67	S/	6,986.44
11467	0046	003387	ASISTENTE	JUNIO 2022	D.Leg. N°1057	Cubierta	DNI	43399638	WILLIAM RICARDO INOCENTE ARMIJO	10/12/2020	Indeterminado	S/	3,000.00	S/	3,000.00	S/	1,465.68
11468	0046	003520	ASISTENTE	JUNIO 2022	D.Leg. N°1057	Cubierta	DNI	70000579	BEREMIZ SAMIR ROJAS MORAN	10/12/2020	22/07/2022	S/	4,000.00	S/	4,000.00	S/	3,210.40
11469	0046	003048	ASISTENTE	JUNIO 2022	D.Leg. N°1057	Cubierta	DNI	46554039	LUZ ANGELY ALENCASTRE RAMOS	10/12/2020	Indeterminado	S/	3,500.00	S/	3,563.44	S/	2,851.82
11470	0046	002665	PROFESIONAL ASISTENTE I	JUNIO 2022	D.Leg. N°1057	Cubierta	DNI	43726351	ESMERALDA ISABEL HUAMANI ROJAS	10/12/2020	Indeterminado	S/	2,500.00	S/	2,457.81	S/	2,169.26
11471	0046	000860	PROFESIONAL ADMINISTRATIVO	JUNIO 2022	D.Leg. N°1057	Cubierta	DNI	40397436	WALTER TARRILLO MONDRAGON	09/12/2020	Indeterminado	S/	8,000.00	S/	8,000.00	S/	6,292.80
11472	0046	002401	ESPECIALISTA	JUNIO 2022	D.Leg. N°1057	Cubierta	DNI	45932062	ROCIO FLOR DAMIAN DE LA CRUZ	09/12/2020	Indeterminado	S/	8,000.00	S/	8,000.00	S/	6,398.40
11473	0046	004899	ANALISTA	JUNIO 2022	D.Leg. N°1057	Cubierta	DNI	44779271	SMITH MARTINEZ CHANCA	17/05/2021	31/12/2022	S/	7,500.00	S/	7,500.00	S/	6,019.50
11474	0046	002523	ESPECIALISTA	JUNIO 2022	D.Leg. N°1057	Cubierta	DNI	70584907	JUAN JACOBO HERRERA CARRASCO	10/12/2020	Indeterminado	S/	13,000.00	S/	13,000.00	S/	10,125.69
11475	0046	004174	ANALISTA	JUNIO 2022	D.Leg. N°1057	Cubierta	DNI	46352537	ROSA MARIA CISNEROS MENDOZA	11/12/2020	Indeterminado	S/	8,000.00	S/	8,000.00	S/	6,402.40
11476	0046	001639	ESPECIALISTA	JUNIO 2022	D.Leg. N°1057	Cubierta	DNI	10049056	MANUELA EUFEMIA CHICCORI PACCO	11/12/2020	Indeterminado	S/	5,500.00	S/	5,500.00	S/	4,785.00
11477	0046	002031	TECNICO	JUNIO 2022	D.Leg. N°1057	Cubierta	DNI	72379456	MELISSA LESLY MARQUEZ VERA	11/12/2020	Indeterminado	S/	4,500.00	S/	4,500.00	S/	3,611.70
11478	0046	002393	ESPECIALISTA	JUNIO 2022	D.Leg. N°1057	Cubierta	DNI	44167046	EDINSON DAVID VEGA ZAVALA	11/12/2020	Indeterminado	S/	11,000.00	S/	11,000.00	S/	8,808.02
11479	0046	003390	ESPECIALISTA	JUNIO 2022	D.Leg. N°1057	Cubierta	DNI	41062371	GIANNINA LIZETTE PANDO PILCO	11/12/2020	Indeterminado	S/	10,000.00	S/	10,000.00	S/	8,026.00
11480	0046	003470	ANALISTA	JUNIO 2022	D.Leg. N°1057	Cubierta	DNI	42319338	MARIO ROLANDO HUACO ROSAS	11/12/2020	Indeterminado	S/	8,000.00	S/	8,000.00	S/	6,292.80
11481	0046	002808	ANALISTA	JUNIO 2022	D.Leg. N°1057	Cubierta	DNI	42000920	MARIA CECILIA GUTIERREZ PERALTA	11/12/2020	Indeterminado	S/	6,000.00	S/	6,000.00	S/	4,920.32
11482	0046	003004	ASISTENTE	JUNIO 2022	D.Leg. N°1057	Cubierta	DNI	06807132	CAROL CONSUELO RIVERA VASQUEZ	11/12/2020	Indeterminado	S/	4,000.00	S/	3,960.00	S/	3,433.72
11483	0046	000811	ESPECIALISTA EN TESORERIA	JUNIO 2022	D.Leg. N°1057	Cubierta	DNI	41621437	TANIA VARGAS IRURI	11/12/2020	Indeterminado	S/	5,000.00	S/	5,000.00	S/	4,328.50
11484	0046	003454	ESPECIALISTA	JUNIO 2022	D.Leg. N°1057	Cubierta	DNI	10585341	MIRIAM EDITH VALENZUELA ARMAS	11/12/2020	Indeterminado	S/	10,000.00	S/	10,000.00	S/	7,871.00
11485	0046	003431	ESPECIALISTA	JUNIO 2022	D.Leg. N°1057	Cubierta	DNI	20112881	SARA CORINA CORDOVA LLACZA	16/05/2022	14/01/2022	S/	12,000.00	S/	12,000.00	S/	9,467.32
11486	0046	003505	ANALISTA	JUNIO 2022	D.Leg. N°1057	Cubierta	DNI	47323802	MARIA INES CONDORI CCANCAPA	11/12/2020	Indeterminado	S/	8,000.00	S/	8,000.00	S/	6,420.80
11487	0046	003393	ASISTENTE	JUNIO 2022	D.Leg. N°1057	Cubierta	DNI	43077975	ALAN MANUEL GARCIA ORTIZ	11/12/2020	Indeterminado	S/	2,500.00	S/	2,500.00	S/	2,002.00
11488	0046	003417	ESPECIALISTA	JUNIO 2022	D.Leg. N°1057	Cubierta	DNI	43086797	MARIA LUISA PIPA ACEVEDO	11/12/2020	Indeterminado	S/	10,000.00	S/	10,000.00	S/	8,026.00
11489	0046	002504	ANALISTA	JUNIO 2022	D.Leg. N°1057	Cubierta	DNI	71782171	MIRELIA KATHLIN LOAYZA TAPIA	15/12/2020	19/07/2022	S/	6,000.00	S/	6,000.00	S/	4,815.60
11490	0046	003418	ESPECIALISTA	JUNIO 2022	D.Leg. N°1057	Cubierta	DNI	43941871	JORGE ANDRE PRADO GARCIA BLASQUEZ	11/12/2020	Indeterminado	S/	10,000.00	S/	10,000.00	S/	7,998.00
11491	0046	002436	ESPECIALISTA	JUNIO 2022	D.Leg. N°1057	Cubierta	DNI	10784025	JOSE LUIS BALCAZAR LABRIN	11/12/2020	Indeterminado	S/	12,000.00	S/	12,000.00	S/	9,461.32
11492	0046	003430	ESPECIALISTA	JUNIO 2022	D.Leg. N°1057	Cubierta	DNI	42225053	JOSE LUIS CORDOVA GOMEZ	10/12/2020	Indeterminado	S/	12,000.00	S/	12,000.00	S/	9,467.32
11493	0046	002771	ANALISTA	JUNIO 2022	D.Leg. N°1057	Cubierta	DNI	46261983	ELVA MARIA FIESTAS QUICIO	14/12/2020	Indeterminado	S/	5,000.00	S/	4,976.74	S/	3,921.17
11494	0046	003522	ANALISTA	JUNIO 2022	D.Leg. N°1057	Cubierta	DNI	44181099	CESAR JOEL CUCHAPARI ARUHUANCA	29/12/2020	Indeterminado	S/	8,000.00	S/	8,000.00	S/	6,320.00
11495	0046	002680	ANALISTA	JUNIO 2022	D.Leg. N°1057	Cubierta	DNI	46923898	JUAN JOSE MORANTE MONTENEGRO	11/01/2021	Indeterminado	S/	7,000.00	S/	6,936.32	S/	5,551.14
11496	0046	000932	TECNICO ADMINISTRATIVO	JUNIO 2022	D.Leg. N°1057	Cubierta	DNI	09543197	ISABEL PATRICIA VILLACORTA LUNA	06/01/2021	Indeterminado	S/	6,000.00	S/	6,000.00	S/	4,719.60
11497	0046	004920	ANALISTA	JUNIO 2022	D.Leg. N°1057	Cubierta	DNI	47137231	CARLOS NOE MORALES TORRES	17/05/2021	31/12/2022	S/	6,000.00	S/	6,000.00	S/	2,738.60
11498	0046	002502	ASISTENTE	JUNIO 2022	D.Leg. N°1057	Cubierta	DNI	70037722	INTI ANTONIO ROJAS TORREJON	06/01/2021	Indeterminado	S/	3,000.00	S/	2,993.75	S/	2,502.65
11499	0046	003394	ASISTENTE	JUNIO 2022	D.Leg. N°1057	Cubierta	DNI	75067295	JULIO ELFAS CCAICO BARRAZA	07/01/2021	Indeterminado	S/	2,500.00	S/	2,496.01	S/	2,197.24
11500	0046	003036	ASISTENTE	JUNIO 2022	D.Leg. N°1057	Cubierta	DNI	40882958	VLADIMIR ALEXANDER OBANDO BARRERA	07/01/2021	Indeterminado	S/	2,500.00	S/	2,500.00	S/	2,175.00
11501	0046	002018	ASISTENTE	JUNIO 2022	D.Leg. N°1057	Cubierta	DNI	40782823	LEXIE ARACELLI CHILET ROJAS	07/01/2021	Indeterminado	S/	3,500.00	S/	3,500.00	S/	2,754.85
11502	0046	001846	ESPECIALISTA	JUNIO 2022	D.Leg. N°1057	Cubierta	DNI	40380804	MISAEL ANAYA MONTES	07/01/2021	Indeterminado	S/	12,000.00	S/	12,000.00	S/	9,619.72
11503	0046	005077	ANALISTA	JUNIO 2022	D.Leg. N°1057	Cubierta	DNI	73977183	GINA ALISSON FIGUEROA CISNEROS	15/10/2021	24/06/2022	S/	7,500.00	S/	7,500.00	S/	6,019.50
11504	0046	002098	ESPECIALISTA	JUNIO 2022	D.Leg. N°1057	Cubierta	DNI	40198176	SAMUEL RUIDIAS ROMERO	07/01/2021	Indeterminado	S/	10,000.00	S/	10,000.00	S/	7,868.37

11505	0046	003524	ANALISTA	JUNIO 2022	D.Leg. N°1057	Cubierta	DNI	46977652	RUBEN GERSON CORONADO ANDRADA	07/01/2021	Indeterminado	S/	6,000.00	S/	5,980.83	S/	4,789.44
11506	0046	003363	ESPECIALISTA	JUNIO 2022	D.Leg. N°1057	Cubierta	DNI	46430992	DIANA MARISOL SALAZAR VARGAS	08/01/2021	Indeterminado	S/	10,000.00	S/	10,000.00	S/	8,026.00
11507	0046	004074	ANALISTA	JUNIO 2022	D.Leg. N°1057	Cubierta	DNI	72736466	LUCERO SAMY SUMARRIVA TRUJILLO	11/01/2021	Indeterminado	S/	6,000.00	S/	6,000.00	S/	4,662.17
11508	0046	004131	ANALISTA	JUNIO 2022	D.Leg. N°1057	Cubierta	DNI	42917910	LUIS ELI CESPEDES PAISIG	11/01/2021	Indeterminado	S/	7,000.00	S/	7,000.00	S/	5,509.70
11509	0046	004136	ESPECIALISTA	JUNIO 2022	D.Leg. N°1057	Cubierta	DNI	41373039	ABEL ALFREDO ABAL ABARCA	11/01/2021	Indeterminado	S/	8,500.00	S/	8,500.00	S/	6,396.47
11510	0046	004134	ANALISTA	JUNIO 2022	D.Leg. N°1057	Cubierta	DNI	41459246	AURA GIULLIANA VILLALTA SALAZAR DE PONCE	11/01/2021	Indeterminado	S/	7,000.00	S/	7,000.00	S/	5,444.70
11511	0046	004135	ANALISTA	JUNIO 2022	D.Leg. N°1057	Cubierta	DNI	46298749	EDER JAYLER FUENTES ILLA	11/01/2021	Indeterminado	S/	7,000.00	S/	6,941.67	S/	5,415.78
11512	0046	003579	ANALISTA	JUNIO 2022	D.Leg. N°1057	Cubierta	DNI	73875605	KERLI RUIZ LANDEO	08/01/2021	Indeterminado	S/	7,000.00	S/	7,000.00	S/	5,360.27
11513	0046	004097	ASISTENTE	JUNIO 2022	D.Leg. N°1057	Cubierta	DNI	74121889	EDUARDO MANUEL CASTRO FRANCO	11/01/2021	Indeterminado	S/	3,500.00	S/	3,472.78	S/	2,917.45
11514	0046	001936	ESPECIALISTA EN PRESUPUESTO	JUNIO 2022	D.Leg. N°1057	Cubierta	DNI	42189906	CARMEN VANESSA AVILA GONZALEZ	06/01/2021	Indeterminado	S/	10,500.00	S/	10,500.00	S/	8,259.30
11515	0046	004166	ESPECIALISTA	JUNIO 2022	D.Leg. N°1057	Cubierta	DNI	41325980	JENIFFER JUSTINA GALLARDAY SOTO	06/01/2021	Indeterminado	S/	8,000.00	S/	8,000.00	S/	4,284.21
11516	0046	002834	ANALISTA	JUNIO 2022	D.Leg. N°1057	Cubierta	DNI	10784258	CARLOS HUMBERTO ZAMORA TAPIA	06/01/2021	Indeterminado	S/	5,500.00	S/	5,500.00	S/	4,785.00
11517	0046	000057	PROFESIONAL I	JUNIO 2022	D.Leg. N°1057	Cubierta	DNI	75318713	JUAN CARLOS ALFREDO TOVAR GALARRETA	06/01/2021	Indeterminado	S/	5,000.00	S/	4,998.96	S/	4,412.08
11518	0046	001013	PROFESIONAL ADMINISTRATIVO	JUNIO 2022	D.Leg. N°1057	Cubierta	DNI	41336521	ALEXIS OMAR FERRER CONTRERAS	06/01/2021	Indeterminado	S/	6,500.00	S/	6,496.39	S/	5,638.21
11519	0046	000327	PROFESIONAL I	JUNIO 2022	D.Leg. N°1057	Cubierta	DNI	72926684	PATRICIA KATHERIN GONZALES ANDONAYRE	06/01/2021	Indeterminado	S/	6,500.00	S/	6,500.00	S/	5,736.90
11520	0046	000790	PROFESIONAL DE APOYO	JUNIO 2022	D.Leg. N°1057	Cubierta	DNI	41645981	RAFAEL FRANCISCO CERDA AGUIRRE	07/01/2021	Indeterminado	S/	5,000.00	S/	5,000.00	S/	3,933.00
11521	0046	002719	ANALISTA	JUNIO 2022	D.Leg. N°1057	Cubierta	DNI	70480333	KATHIA LIZZETH MEJIA BELTRAN	07/01/2021	Indeterminado	S/	7,000.00	S/	7,000.00	S/	5,618.20
11522	0046	003587	ANALISTA	JUNIO 2022	D.Leg. N°1057	Cubierta	DNI	70327220	MARIA ROXANA TORRES FARFAN	07/01/2021	Indeterminado	S/	6,000.00	S/	6,000.00	S/	4,804.80
11523	0046	004149	ESPECIALISTA	JUNIO 2022	D.Leg. N°1057	Cubierta	DNI	10796600	CHRISTIAN RAFAEL ARUTAYPE SANCHEZ	08/01/2021	Indeterminado	S/	8,000.00	S/	8,000.00	S/	6,420.80
11524	0046	002345	ANALISTA	JUNIO 2022	D.Leg. N°1057	Cubierta	DNI	10712243	JUAN JOSE CASTILLO CUEVA	07/01/2021	Indeterminado	S/	6,000.00	S/	6,000.00	S/	4,714.20
11525	0046	001302	ESPECIALISTA	JUNIO 2022	D.Leg. N°1057	Cubierta	DNI	41234554	CLAUDIA CATHERINE CHAVEZ AGAMA	07/01/2021	Indeterminado	S/	7,000.00	S/	4,278.75	S/	3,707.96
11526	0046	002211	ESPECIALISTA I	JUNIO 2022	D.Leg. N°1057	Cubierta	DNI	42549733	EMILIO LACHIRA ESPINOZA	08/01/2021	Indeterminado	S/	10,000.00	S/	9,909.03	S/	6,801.33
11527	0046	001411	ESPECIALISTA	JUNIO 2022	D.Leg. N°1057	Cubierta	DNI	72199786	ARLETH MARITZA CERRUDO CHAVEZ	08/01/2021	Indeterminado	S/	3,000.00	S/	3,000.00	S/	2,582.80
11528	0046	003437	ANALISTA	JUNIO 2022	D.Leg. N°1057	Cubierta	DNI	20057135	MONICA MARMANI SARMIENTO	08/01/2021	Indeterminado	S/	8,000.00	S/	8,000.00	S/	6,017.52
11529	0046	004170	ESPECIALISTA	JUNIO 2022	D.Leg. N°1057	Cubierta	DNI	43018571	MARGOTH PAOLA HUAMANI CHARAGUA	11/01/2021	Indeterminado	S/	8,500.00	S/	8,498.82	S/	6,549.79
11530	0046	002215	ANALISTA	JUNIO 2022	D.Leg. N°1057	Cubierta	DNI	73390103	CAROLINA CHUNG ALCARAZO	08/01/2021	Indeterminado	S/	6,500.00	S/	6,500.00	S/	5,721.95
11531	0046	004193	ESPECIALISTA	JUNIO 2022	D.Leg. N°1057	Cubierta	DNI	45209491	CINTHIA CAROLINA RUIZ CHUNGA	06/01/2021	Indeterminado	S/	9,500.00	S/	8,004.28	S/	6,595.56
11532	0046	001556	ESPECIALISTA	JUNIO 2022	D.Leg. N°1057	Cubierta	DNI	08870194	MARTIN FRANCISCO RIVERA VASQUEZ	08/01/2021	Indeterminado	S/	9,000.00	S/	9,000.00	S/	7,223.40
11533	0046	004192	ESPECIALISTA	JUNIO 2022	D.Leg. N°1057	Cubierta	DNI	46113355	VICTOR ENRIQUE PERLECHE RAFFO	06/01/2021	Indeterminado	S/	9,500.00	S/	9,500.00	S/	7,607.60
11534	0046	003026	ASESOR	JUNIO 2022	D.Leg. N°1057	Cubierta	DNI	07318064	DORIS VIRGINIA ZUASNABAR CALERO	07/01/2021	Indeterminado	S/	11,000.00	S/	11,000.00	S/	7,429.22
11535	0046	002339	ANALISTA	JUNIO 2022	D.Leg. N°1057	Cubierta	DNI	46017643	BLANCA VICTORIA DEL CARMEN CUBILLOS LOYOLA	07/01/2021	Indeterminado	S/	6,000.00	S/	6,000.00	S/	3,042.21
11536	0046	004178	COORDINADOR	JUNIO 2022	D.Leg. N°1057	Cubierta	DNI	43644377	VICTOR RAUL GOMEZ CISNEROS	25/03/2022	23/03/2022	S/	13,000.00	S/	13,000.00	S/	10,303.79
11537	0046	004198	ANALISTA	JUNIO 2022	D.Leg. N°1057	Cubierta	DNI	47157204	KEVIN ANTONIO MANTILLA DIAZ	07/01/2021	Indeterminado	S/	4,500.00	S/	4,500.00	S/	3,963.60
11538	0046	003581	ASISTENTE	JUNIO 2022	D.Leg. N°1057	Cubierta	DNI	73194479	GABRIEL MARQUEZ CANALES	07/01/2021	Indeterminado	S/	3,000.00	S/	2,990.62	S/	2,634.14
11539	0046	004195	ANALISTA	JUNIO 2022	D.Leg. N°1057	Cubierta	DNI	46025783	JULIO CESAR GARCIA MORALES	07/01/2021	Indeterminado	S/	4,500.00	S/	4,500.00	S/	3,611.70
11540	0046	004189	ESPECIALISTA	JUNIO 2022	D.Leg. N°1057	Cubierta	DNI	42502006	JUAN CARLOS HUAMANI ALEJO	07/01/2021	Indeterminado	S/	9,500.00	S/	9,498.02	S/	7,476.01
11541	0046	004181	ANALISTA	JUNIO 2022	D.Leg. N°1057	Cubierta	DNI	72157403	LEYLA CHRISTINA CASTILLO PONCE	08/01/2021	Indeterminado	S/	4,500.00	S/	4,482.50	S/	3,318.37
11542	0046	004177	COORDINADOR	JUNIO 2022	D.Leg. N°1057	Cubierta	DNI	45592624	KAROL DANITZA CUYATTI CHIRA	08/01/2021	Indeterminado	S/	11,500.00	S/	11,373.02	S/	9,139.20
11543	0046	004196	ANALISTA	JUNIO 2022	D.Leg. N°1057	Cubierta	DNI	44689270	CLAUDIA CONSUELO GUERRA AGUILAR	08/01/2021	Indeterminado	S/	4,500.00	S/	4,458.12	S/	3,425.98
11544	0046	004210	ESPECIALISTA	JUNIO 2022	D.Leg. N°1057	Cubierta	DNI	07466039	MARIA VERONICA TRUJILLO GASTELLO	08/01/2021	Indeterminado	S/	9,500.00	S/	9,500.00	S/	7,412.45
11545	0046	002642	PROFESIONAL I	JUNIO 2022	D.Leg. N°1057	Cubierta	DNI	44819813	JHON JIMMY CABRERA ANASTACIO	08/01/2021	Indeterminado	S/	8,000.00	S/	8,000.00	S/	6,420.80
11546	0046	002258	COORDINADOR	JUNIO 2022	D.Leg. N°1057	Cubierta	DNI	42201950	PATRICIA MILAGROS MARCACUZCO QUINTO	13/01/2021	Indeterminado	S/	12,000.00	S/	11,985.00	S/	9,175.97
11547	0046	002853	ESPECIALISTA	JUNIO 2022	D.Leg. N°1057	Cubierta	DNI	42436640	PATRICIA CAROLINA VEGA CASTRO	08/01/2021	Indeterminado	S/	11,000.00	S/	10,999.24	S/	8,435.76
11548	0046	003073	ESPECIALISTA	JUNIO 2022	D.Leg. N°1057	Cubierta	DNI	08128665	JUAN MANUEL VELARDE PAIRAZAMAN	08/01/2021	Indeterminado	S/	12,000.00	S/	12,000.00	S/	9,450.52
11549	0046	003465	ANALISTA	JUNIO 2022	D.Leg. N°1057	Cubierta	DNI	46630650	ANA MARIA MAGALY SAAVEDRA ESCALANTE	08/01/2021	Indeterminado	S/	6,000.00	S/	6,000.00	S/	5,145.17
11550	0046	001832	ESPECIALISTA	JUNIO 2022	D.Leg. N°1057	Cubierta	DNI	44660578	GERARDO VICTOR RAUL ARROYO CUBAS	08/01/2021	Indeterminado	S/	9,500.00	S/	9,500.00	S/	7,393.47
11551	0046	004201	ANALISTA	JUNIO 2022	D.Leg. N°1057	Cubierta	DNI	47246462	ERICK TTITO HUAMAN	08/01/2021	Indeterminado	S/	4,500.00	S/	4,500.00	S/	3,611.70
11552	0046	002844	ESPECIALISTA	JUNIO 2022	D.Leg. N°1057	Cubierta	DNI	41208732	CAROL JENNIFER CUENTAS JIMENEZ	08/01/2021	Indeterminado	S/	9,000.00	S/	9,000.00	S/	7,056.30
11553	0046	002839	ESPECIALISTA	JUNIO 2022	D.Leg. N°1057	Cubierta	DNI	70426689	DIANA MERCEDES CAYCHO RAMOS	08/01/2021	Indeterminado	S/	9,500.00	S/	9,499.34	S/	7,474.17
11554	0046	003463	ESPECIALISTA	JUNIO 2022	D.Leg. N°1057	Cubierta	DNI	09400588	YONE ANDRES PAUCAR MANTILLA	15/01/2021	Indeterminado	S/	9,500.00	S/	9,500.00	S/	7,624.70
11555	0046	003442	ESPECIALISTA	JUNIO 2022	D.Leg. N°1057	Cubierta	DNI	20107852	FERNANDO MIGUEL ROMERO AGUIRRE	11/01/2021	Indeterminado	S/	12,000.00	S/	11,994.17	S/	9,462.63
11556	0046	000507	PROFESIONAL I	JUNIO 2022	D.Leg. N°1057	Cubierta	DNI	41679337	EDINSON RIVERA RODRIGUEZ	11/01/2021	Indeterminado	S/	7,000.00	S/	7,000.00	S/	5,530.00
11557	0046	001393	PROFESIONAL ADMINISTRATIVO	JUNIO 2022	D.Leg. N°1057	Cubierta	DNI	46836529	DIEGO FERNANDO VASQUEZ VASQUEZ	11/01/2021	Indeterminado	S/	7,000.00	S/	6,983.96	S/	5,589.26
11558	0046	003576	ANALISTA	JUNIO 2022	D.Leg. N°1057	Cubierta	DNI	28314387	MARCEL AMORIN QUISPE	11/01/2021	Indeterminado	S/	7,000.00	S/	7,000.00	S/	4,439.80
11559	0046	004116	ASISTENTE	JUNIO 2022	D.Leg. N°1057	Cubierta	DNI	70242445	DANITZA GRACIELA TRIGOSO ABAD	11/01/2021	Indeterminado	S/	3,500.00	S/	3,500.00	S/	2,809.10
11560	0046	004115	ANALISTA	JUNIO 2022	D.Leg. N°1057	Cubierta	DNI	44449254	SHEYLA SANDY TINCO MAQUIN	11/01/2021	Indeterminado	S/	6,000.00	S/	6,000.00	S/	4,551.60
11561	0046	002637	PROFESIONAL I	JUNIO 2022	D.Leg. N°1057	Cubierta	DNI	45848234	YONI FRANCO SALAZAR CUNIAS	11/01/2021	Indeterminado	S/	7,000.00	S/	7,000.00	S/	5,618.20
11562	0046	002408	ESPECIALISTA	JUNIO 2022	D.Leg. N°1057	Cubierta	DNI	46716164	FIORELLA SAYURI PAJUELO ROMERO	11/01/2021	Indeterminado	S/	8,500.00	S/	8,500.00	S/	6,682.47
11563	0046	004142	ANALISTA	JUNIO 2022	D.Leg. N°1057	Cubierta	DNI	46707681	MILUSKA YASMINA CHAVEZ LOPEZ	11/01/2021	Indeterminado	S/	7,000.00	S/	7,000.00	S/	5,605.60
11564	0046	002331	ANALISTA	JUNIO 2022	D.Leg. N°1057	Cubierta	DNI	43938458	PEDRO CARLOS PICCO ACEVEDO	11/01/2021	Indeterminado	S/	5,000.00	S/	4,998.26	S/	4,011.60

11565	0046	004143	ANALISTA	JUNIO 2022	D.Leg. N°1057	Cubierta	DNI	46499928	JUANA LIZETH ABRIL RODRIGUEZ	11/01/2021	Indeterminado	S/	7,000.00	S/	7,000.00	S/	5,605.60
11566	0046	004145	ANALISTA	JUNIO 2022	D.Leg. N°1057	Cubierta	DNI	44622298	DARWIN DUBIEL CASTILLO NAVARRO	11/01/2021	Indeterminado	S/	7,000.00	S/	7,000.00	S/	5,618.20
11567	0046	003450	ANALISTA	JUNIO 2022	D.Leg. N°1057	Cubierta	DNI	45465906	MELISSA ESTHER CASTILLO MORALES	11/01/2021	Indeterminado	S/	6,000.00	S/	6,000.00	S/	2,977.05
11568	0046	004187	ESPECIALISTA	JUNIO 2022	D.Leg. N°1057	Cubierta	DNI	40971988	LESLY CAROL DEZA VASQUEZ	11/01/2021	Indeterminado	S/	9,500.00	S/	9,500.00	S/	7,598.10
11569	0046	004190	ESPECIALISTA	JUNIO 2022	D.Leg. N°1057	Cubierta	DNI	10278783	ALEX ARMANDO MARTIN LEON MANSILLA	11/01/2021	Indeterminado	S/	9,500.00	S/	9,500.00	S/	7,505.00
11570	0046	004202	ANALISTA	JUNIO 2022	D.Leg. N°1057	Cubierta	DNI	70032065	VERENIZE IRIS VASQUEZ CABALLERO	11/01/2021	Indeterminado	S/	4,500.00	S/	4,499.06	S/	2,911.78
11571	0046	003582	ESPECIALISTA	JUNIO 2022	D.Leg. N°1057	Cubierta	DNI	41873158	ALAN DENNIS GARAVITO RAMIREZ	11/01/2021	Indeterminado	S/	9,000.00	S/	8,966.87	S/	7,176.19
11572	0046	004146	ANALISTA	JUNIO 2022	D.Leg. N°1057	Cubierta	DNI	41221137	EDWIN ESTEBAN CORDERO PARODI	13/01/2021	Indeterminado	S/	7,000.00	S/	7,000.00	S/	5,530.00
11573	0046	004126	ANALISTA	JUNIO 2022	D.Leg. N°1057	Cubierta	DNI	42835855	CRISTIAN MORAN ZUÑIGA	11/01/2021	Indeterminado	S/	7,000.00	S/	7,000.00	S/	5,618.20
11574	0046	000314	PROFESIONAL I	JUNIO 2022	D.Leg. N°1057	Cubierta	DNI	47593666	KAREN ROSALYN CORONEL NUÑEZ	07/01/2021	Indeterminado	S/	5,000.00	S/	5,000.00	S/	4,013.00
11575	0046	000599	APOYO ADMINISTRATIVO	JUNIO 2022	D.Leg. N°1057	Cubierta	DNI	41132387	JULIO ARMANDO AGÜERO DE LA MATA PAITAN	11/01/2021	Indeterminado	S/	2,500.00	S/	2,500.00	S/	2,164.25
11576	0046	002278	ANALISTA	JUNIO 2022	D.Leg. N°1057	Cubierta	DNI	45945234	ROMINA ANGELICA ROJAS CARREÑO	08/01/2021	Indeterminado	S/	8,000.00	S/	8,000.00	S/	6,406.40
11577	0046	003434	ANALISTA	JUNIO 2022	D.Leg. N°1057	Cubierta	DNI	44325091	ROSA ELVIRA ARQUIÑEGO CUEVA	06/01/2021	Indeterminado	S/	8,000.00	S/	8,000.00	S/	4,037.39
11578	0046	003461	ESPECIALISTA	JUNIO 2022	D.Leg. N°1057	Cubierta	DNI	40048587	GUSTAVO ADOLFO ORMEÑO ALVARADO	07/01/2021	Indeterminado	S/	10,000.00	S/	10,000.00	S/	7,731.37
11579	0046	004191	ESPECIALISTA	JUNIO 2022	D.Leg. N°1057	Cubierta	DNI	07254199	JULIO RAUL MUÑOZ VARA	06/01/2021	Indeterminado	S/	9,500.00	S/	9,500.00	S/	7,472.70
11580	0046	004199	ANALISTA	JUNIO 2022	D.Leg. N°1057	Cubierta	DNI	47788803	JULIO JOSIMAR PANAIJO SALDAÑA	07/01/2021	Indeterminado	S/	4,500.00	S/	4,500.00	S/	3,971.70
11581	0046	004071	ESPECIALISTA	JUNIO 2022	D.Leg. N°1057	Cubierta	DNI	43799931	LUIS ALBERTO SAUÑE ROJAS	25/05/2022	23/05/2022	S/	9,500.00	S/	9,500.00	S/	7,505.00
11582	0046	002121	PROFESIONAL I	JUNIO 2022	D.Leg. N°1057	Cubierta	DNI	41190777	WALVERTH JHOVANNY CALATAYUD ESPINOZA	01/03/2021	Indeterminado	S/	13,500.00	S/	13,500.00	S/	10,667.32
11583	0046	001856	TECNICO ADMINISTRATIVO	JUNIO 2022	D.Leg. N°1057	Cubierta	DNI	42101927	JESSICA LILI URDAMPILLETA OCMIN	01/03/2021	Indeterminado	S/	3,000.00	S/	3,000.00	S/	2,538.70
11584	0046	001273	ESPECIALISTA	JUNIO 2022	D.Leg. N°1057	Cubierta	DNI	15425859	CARMEN CECILIA NOVELLA LESCANO	01/03/2021	Indeterminado	S/	9,000.00	S/	8,978.12	S/	7,124.68
11585	0046	004180	ESPECIALISTA	JUNIO 2022	D.Leg. N°1057	Cubierta	DNI	46188193	NOELIA DEL ROSARIO BENZA FLORES	01/03/2021	Indeterminado	S/	9,500.00	S/	9,500.00	S/	7,381.90
11586	0046	002317	ASISTENTE	JUNIO 2022	D.Leg. N°1057	Cubierta	DNI	42752901	EVELIN TORRES CORAL	01/03/2021	Indeterminado	S/	3,500.00	S/	3,500.00	S/	2,689.85
11587	0046	003012	ESPECIALISTA	JUNIO 2022	D.Leg. N°1057	Cubierta	DNI	46552681	MARIA ELENA VIDAL SENADOR	01/03/2021	Indeterminado	S/	8,000.00	S/	8,000.00	S/	6,024.51
11588	0046	002159	ASISTENTE	JUNIO 2022	D.Leg. N°1057	Cubierta	DNI	10271126	PATRICIA LUZ SANCHEZ CORRALES	01/03/2021	Indeterminado	S/	3,500.00	S/	3,500.00	S/	3,155.00
11589	0046	003065	ESPECIALISTA	JUNIO 2022	D.Leg. N°1057	Cubierta	DNI	41354871	KARLA ANDREA CHUEZ SALAZAR	01/03/2021	Indeterminado	S/	12,000.00	S/	12,000.00	S/	9,461.32
11590	0046	003517	COORDINADOR	JUNIO 2022	D.Leg. N°1057	Cubierta	DNI	41420278	HECTOR RICARDO MORALES GONZALEZ	01/03/2021	Indeterminado	S/	13,500.00	S/	13,500.00	S/	10,609.07
11591	0046	002144	ESPECIALISTA	JUNIO 2022	D.Leg. N°1057	Cubierta	DNI	43670047	CARLA DENISSE PEÑA GODINEZ	01/03/2021	Indeterminado	S/	8,000.00	S/	8,000.00	S/	6,292.80
11592	0046	001946	ESPECIALISTA EN PRESUPUESTO	JUNIO 2022	D.Leg. N°1057	Cubierta	DNI	45928869	WILY JHON TORRES CCARHUAS	02/03/2021	Indeterminado	S/	5,000.00	S/	4,998.61	S/	4,002.88
11593	0046	002183	ESPECIALISTA I	JUNIO 2022	D.Leg. N°1057	Cubierta	DNI	45707893	FRANCIA INDIRA DELGADO MANRIQUE	02/03/2021	Indeterminado	S/	8,000.00	S/	8,000.00	S/	6,157.17
11594	0046	003382	ASISTENTE	JUNIO 2022	D.Leg. N°1057	Cubierta	DNI	46321014	NATALIA MERCEDES CARRION ELGUERA	02/03/2021	Indeterminado	S/	2,500.00	S/	2,500.00	S/	2,006.50
11595	0046	003592	ANALISTA	JUNIO 2022	D.Leg. N°1057	Cubierta	DNI	01322308	RENE AROCUTIPA CABRERA	02/03/2021	Indeterminado	S/	7,000.00	S/	7,000.00	S/	5,602.10
11596	0046	004194	ANALISTA	JUNIO 2022	D.Leg. N°1057	Cubierta	DNI	73992512	THALIA EMELYN CHAVEZ NIETO	03/03/2021	Indeterminado	S/	4,500.00	S/	4,489.37	S/	3,603.16
11597	0046	002764	ANALISTA	JUNIO 2022	D.Leg. N°1057	Cubierta	DNI	40246024	DAVID PAUL PORRAS CORDOVA	03/03/2021	Indeterminado	S/	7,000.00	S/	7,000.00	S/	3,538.17
11598	0046	003441	ESPECIALISTA	JUNIO 2022	D.Leg. N°1057	Cubierta	DNI	32387089	ALDO ADALBERTO ORIHUELA ESCALANTE	03/03/2021	Indeterminado	S/	12,000.00	S/	12,000.00	S/	7,140.86
11599	0046	003371	ANALISTA	JUNIO 2022	D.Leg. N°1057	Cubierta	DNI	40122144	LUIS OBLITAS CAMARENA BULLON	03/03/2021	Indeterminado	S/	7,000.00	S/	7,000.00	S/	5,506.20
11600	0046	001550	ESPECIALISTA	JUNIO 2022	D.Leg. N°1057	Cubierta	DNI	46658453	GIANMARCO FERNANDO GUERRERO DIAZ	05/03/2021	Indeterminado	S/	7,000.00	S/	6,914.93	S/	5,549.93
11601	0046	003574	ANALISTA	JUNIO 2022	D.Leg. N°1057	Cubierta	DNI	72287887	KEVEN RODRIGO BETETA CASTAÑEDA	08/03/2021	Indeterminado	S/	7,000.00	S/	7,000.00	S/	5,602.10
11602	0046	002676	ESPECIALISTA	JUNIO 2022	D.Leg. N°1057	Cubierta	DNI	41367328	LUCY MARIOLA CONTRERAS PINEDO	08/03/2021	Indeterminado	S/	10,000.00	S/	10,000.00	S/	7,694.57
11603	0046	004934	ASISTENTE	JUNIO 2022	D.Leg. N°1057	Cubierta	DNI	44730207	GOYSER HUGO GONZALEZ MARCELO	20/06/2022	Indeterminado	S/	3,500.00	S/	1,283.33	S/	1,132.67
11604	0046	005111	ASISTENTE	JUNIO 2022	D.Leg. N°1057	Cubierta	DNI	09843425	MADELEINE SILVIA POMA FLORES	20/06/2022	Indeterminado	S/	3,500.00	S/	1,283.33	S/	1,112.14
11605	0046	004050	ASISTENTE JUNIOR	JUNIO 2022	D.Leg. N°1057	Cubierta	DNI	43602222	JOHN ARMANDO OSORIO BOGGIANO	20/06/2022	Indeterminado	S/	3,500.00	S/	1,283.33	S/	1,116.50
11606	0046	004755	ASISTENTE	JUNIO 2022	D.Leg. N°1057	Cubierta	DNI	43321060	JERZY IVES MARQUEZ GARCIA	20/06/2022	Indeterminado	S/	2,500.00	S/	916.67	S/	807.40
11607	0046	000517	PROFESIONAL I	JUNIO 2022	D.Leg. N°1057	Cubierta	DNI	46752377	SAILIN SELENE WONG RAMIREZ	20/06/2022	Indeterminado	S/	5,000.00	S/	1,833.33	S/	1,448.33
11608	0046	002309	TECNICO	JUNIO 2022	D.Leg. N°1057	Cubierta	DNI	43480719	ROBER CCENCHO LIMA	20/06/2022	Indeterminado	S/	4,000.00	S/	1,466.67	S/	1,276.00
11609	0046	004935	ASISTENTE	JUNIO 2022	D.Leg. N°1057	Cubierta	DNI	73688860	LIZBETH GAMBOA PEREZ	20/06/2022	Indeterminado	S/	3,000.00	S/	1,100.00	S/	968.88
11610	0046	004208	ESPECIALISTA	JUNIO 2022	D.Leg. N°1057	Cubierta	DNI	47134304	MIRIAN ABIGAIL VELETO CANCHO	21/06/2022	Indeterminado	S/	8,000.00	S/	2,666.67	S/	2,106.67
11611	0046	005112	APOYO ADMINISTRATIVO	JUNIO 2022	D.Leg. N°1057	Cubierta	DNI	47490924	JOSE ANTONIO DURAND HUAMANI	21/06/2022	Indeterminado	S/	2,600.00	S/	866.67	S/	751.05
11612	0046	004127	ANALISTA	JUNIO 2022	D.Leg. N°1057	Cubierta	DNI	43939201	ITALO SANCHEZ CARREÑO	20/06/2022	Indeterminado	S/	7,000.00	S/	2,566.67	S/	2,020.23
11613	0046	004152	ESPECIALISTA	JUNIO 2022	D.Leg. N°1057	Cubierta	DNI	46966204	ROY MARCO VILCA SOLORZANO	21/06/2022	Indeterminado	S/	8,000.00	S/	2,666.67	S/	2,140.27
11614	0046	004071	ESPECIALISTA	JUNIO 2022	D.Leg. N°1057	Cubierta	DNI	45028071	CAROL PAOLA ALARCON RETUERTO	20/06/2022	19/06/2022	S/	9,500.00	S/	3,483.33	S/	2,736.85
11615	0046	005066	ANALISTA	JUNIO 2022	D.Leg. N°1057	Cubierta	DNI	02298536	ROGER MAMANI MAMANI	20/06/2022	Indeterminado	S/	7,500.00	S/	2,750.00	S/	2,160.67
11616	0046	004105	ESPECIALISTA	JUNIO 2022	D.Leg. N°1057	Cubierta	DNI	46015105	JOSE MIGUEL FONSECA PANCHANO	20/06/2022	19/06/2022	S/	8,500.00	S/	3,116.67	S/	2,501.44
11617	0046	004978	ESPECIALISTA	JUNIO 2022	D.Leg. N°1057	Cubierta	DNI	42263947	KARLA YASMIN SILVA FLORES	20/06/2022	Indeterminado	S/	9,500.00	S/	3,483.33	S/	2,739.99
11618	0046	005067	ANALISTA	JUNIO 2022	D.Leg. N°1057	Cubierta	DNI	43248450	JORGE ISAIAS CUBAS ALVAN	22/06/2022	21/06/2022	S/	7,500.00	S/	2,250.00	S/	1,770.97
11619	0046	002707	ANALISTA	JUNIO 2022	D.Leg. N°1057	Cubierta	DNI	70753875	LUCY ELIZABETH PALMA LOZANO	21/06/2022	Indeterminado	S/	6,000.00	S/	2,000.00	S/	1,601.60
11620	0046	004912	ASISTENTE	JUNIO 2022	D.Leg. N°1057	Cubierta	DNI	76149336	JESUS MANUEL HIREÑA HUAMANI	18/05/2021	31/05/2022	S/	3,000.00	S/	3,108.33	S/	2,494.75
11621	0046	005056	ANALISTA	JUNIO 2022	D.Leg. N°1057	Cubierta	DNI	73956033	KATHERINE MILAGROS GUTIERREZ ABANTO	13/10/2021	17/05/2022	S/	6,000.00	S/	926.66	S/	815.74
11622	0046	005011	ESPECIALISTA	JUNIO 2022	D.Leg. N°1057	Cubierta	DNI	10161978	BORMAN HANDER TOVAR URBINA	01/04/2022	12/05/2022	S/	10,000.00	S/	1,166.67	S/	1,011.03
11623	0046	005107	ASISTENTE	JUNIO 2022	D.Leg. N°1057	Cubierta	DNI	46007214	JOSE ANDRES RUIZ COLMENARES	25/10/2021	31/05/2022	S/	3,500.00	S/	2,100.00	S/	1,849.68
11624	0046	004753	TECNICO	JUNIO 2022	D.Leg. N°1057	Cubierta	DNI	07524038	NELSON FIDEL MEZA MILLAN	03/11/2021	31/05/2022	S/	5,000.00	S/	2,618.06	S/	2,096.55

11625	0046	001854	SECRETARIA/O	JUNIO 2022	D.Leg. N°1057	Cubierta	DNI	41003649	OLIVER OWEN CENTENO DIAZ	05/06/2017	31/05/2022	S/	5,000.00	S/	4,944.44	S/	4,352.60
11626	0046	002998	ASESOR	JUNIO 2022	D.Leg. N°1057	Cubierta	DNI	43040839	ELISSA CLOBERLINA LACCA VELASCO	01/02/2022	31/05/2022	S/	15,600.00	S/	5,200.00	S/	4,092.92
11627	0046	000647	APOYO ADMINISTRATIVO	JUNIO 2022	D.Leg. N°1057	Cubierta	DNI	41628175	OTTO MARTIN QUISPE MENDOZA	27/12/2019	11/05/2022	S/	3,000.00	S/	1,625.00	S/	1,408.22
11628	0046	002619	PROFESIONAL ASISTENTE I	JUNIO 2022	D.Leg. N°1057	Cubierta	DNI	72730524	DHARMA ALLISON SARABIA RAMOS	17/10/2019	20/05/2022	S/	3,500.00	S/	3,597.22	S/	3,168.44
11629	0046	004928	ASISTENTE	JUNIO 2022	D.Leg. N°1057	Cubierta	DNI	70136980	LESLY VANESSA ROJAS FLORES	18/05/2021	5/05/2022	S/	3,500.00	S/	3,383.33	S/	2,978.35
11630	0046	003510	ASISTENTE	JUNIO 2022	D.Leg. N°1057	Cubierta	DNI	47351436	SANDY PRYSCILA RAMIREZ CHAVARRIA	25/11/2020	31/05/2022	S/	4,000.00	S/	4,998.89	S/	4,000.61
11631	0046	004200	ANALISTA	JUNIO 2022	D.Leg. N°1057	Cubierta	DNI	43799931	LUIS ALBERTO SAUÑE ROJAS	08/01/2021	23/05/2022	S/	4,500.00	S/	2,900.00	S/	2,291.00
11632	0046	003042	COORDINADOR	JULIO 2022	D.Leg. N°1057	Cubierta	DNI	42241390	JACKELYN JESSICA JUAREZ CORNEJO	27/12/2019	Indeterminado	S/	12,000.00	S/	12,300.00	S/	9,732.55
11633	0046	000015	PROFESIONAL I	JULIO 2022	D.Leg. N°1057	Cubierta	DNI	09092946	GLADYS MINU ALIAGA SILVA	01/01/2009	Indeterminado	S/	3,714.00	S/	4,014.00	S/	3,692.88
11634	0046	000234	PROFESIONAL I	JULIO 2022	D.Leg. N°1057	Cubierta	DNI	22406198	ELVIS RICARDO JARA FIGUEROA	01/01/2009	Indeterminado	S/	4,302.00	S/	4,602.00	S/	4,602.00
11635	0046	003507	ANALISTA	JULIO 2022	D.Leg. N°1057	Cubierta	DNI	40208951	ANA MARIA AYCA MARIN	15/07/2020	Indeterminado	S/	8,000.00	S/	8,300.00	S/	6,568.80
11636	0046	003466	ANALISTA	JULIO 2022	D.Leg. N°1057	Cubierta	DNI	45139431	PAMELA MIREYA SALDARRIAGA NEGRINI	15/07/2020	Indeterminado	S/	8,000.00	S/	8,300.00	S/	4,816.86
11637	0046	003519	ANALISTA	JULIO 2022	D.Leg. N°1057	Cubierta	DNI	16708279	JORGE YSMAEL ORTEGA CABREJOS	24/11/2020	Indeterminado	S/	8,000.00	S/	8,300.00	S/	6,568.80
11638	0046	004953	ESPECIALISTA	JULIO 2022	D.Leg. N°1057	Cubierta	DNI	40241591	INES RIVERA LOPEZ	15/10/2021	Indeterminado	S/	11,000.00	S/	11,300.00	S/	9,084.80
11639	0046	005063	ANALISTA	JULIO 2022	D.Leg. N°1057	Cubierta	DNI	74044640	SOL MARIA ACUÑA FLORES	13/10/2021	Indeterminado	S/	5,500.00	S/	5,800.00	S/	4,690.30
11640	0046	004859	ANALISTA	JULIO 2022	D.Leg. N°1057	Cubierta	DNI	40924934	JOSE TOMAS AGUILAR GODOS	14/10/2021	Indeterminado	S/	7,500.00	S/	7,800.00	S/	6,179.25
11641	0046	005049	ASISTENTE	JULIO 2022	D.Leg. N°1057	Cubierta	DNI	43893510	LITA DEL PILAR SIESQUEN ACOSTA	12/10/2021	Indeterminado	S/	4,000.00	S/	4,270.56	S/	3,399.24
11642	0046	004864	ANALISTA	JULIO 2022	D.Leg. N°1057	Cubierta	DNI	47705025	ERICK ALCIDES SOTOMAYOR CASTRO	15/10/2021	Indeterminado	S/	6,000.00	S/	6,300.00	S/	5,091.60
11643	0046	004999	ESPECIALISTA	JULIO 2022	D.Leg. N°1057	Cubierta	DNI	09856187	CARLOS GUILLERMO TELLO VILLENA	12/10/2021	Indeterminado	S/	10,000.00	S/	10,300.00	S/	8,147.00
11644	0046	001939	ESPECIALISTA	JULIO 2022	D.Leg. N°1057	Cubierta	DNI	40508665	SUSAN MIREYA ARRUNATEGUI PASAPERA	01/09/2017	Indeterminado	S/	8,000.00	S/	8,300.00	S/	6,568.80
11645	0046	003556	CONSULTOR	JULIO 2022	D.Leg. N°1057	Cubierta	DNI	09859308	HAYDEE BALAREZO AVALOS	15/08/2014	Indeterminado	S/	5,800.00	S/	6,100.00	S/	4,852.74
11646	0046	003557	CONSULTOR	JULIO 2022	D.Leg. N°1057	Cubierta	DNI	16706800	JEANETTE YVONNE FERNANDEZ AREVALO	15/08/2014	Indeterminado	S/	9,000.00	S/	9,268.12	S/	6,875.80
11647	0046	005031	ESPECIALISTA	JULIO 2022	D.Leg. N°1057	Cubierta	DNI	45437489	SIBY GISELA TORRES CASTRO	15/10/2021	Indeterminado	S/	9,000.00	S/	9,300.00	S/	7,483.20
11648	0046	003553	CONSULTOR	JULIO 2022	D.Leg. N°1057	Cubierta	DNI	20578688	BETTY COSSIO SOSA	16/04/2014	Indeterminado	S/	14,000.00	S/	14,300.00	S/	11,048.66
11649	0046	005052	ESPECIALISTA	JULIO 2022	D.Leg. N°1057	Cubierta	DNI	70106201	CLAUDIA LUCIA VARILLAS ARANA	12/10/2021	Indeterminado	S/	9,000.00	S/	9,300.00	S/	7,359.90
11650	0046	003555	CONSULTOR	JULIO 2022	D.Leg. N°1057	Cubierta	DNI	29541265	FERNANDO JAVIER ROJAS FUENTES	16/04/2014	Indeterminado	S/	14,000.00	S/	14,300.00	S/	11,340.55
11651	0046	004937	ESPECIALISTA	JULIO 2022	D.Leg. N°1057	Cubierta	DNI	09628928	CARLOS FERNANDO VENTURA IZAGUIRRE	14/10/2021	Indeterminado	S/	10,000.00	S/	10,300.00	S/	8,302.00
11652	0046	004960	ANALISTA	JULIO 2022	D.Leg. N°1057	Cubierta	DNI	45584738	CHRISTIAN VILCAPOMA PALOMINO	15/10/2021	Indeterminado	S/	5,000.00	S/	5,300.00	S/	4,277.50
11653	0046	003554	CONSULTOR	JULIO 2022	D.Leg. N°1057	Cubierta	DNI	06184306	NANCY SALVADOR LINARES	01/08/2014	Indeterminado	S/	5,000.00	S/	5,300.00	S/	4,701.50
11654	0046	003558	CONSULTOR	JULIO 2022	D.Leg. N°1057	Cubierta	DNI	09887505	FELIX MARTIN MENDOZA BARRERA	01/08/2014	Indeterminado	S/	9,500.00	S/	9,800.00	S/	7,835.70
11655	0046	005043	ANALISTA	JULIO 2022	D.Leg. N°1057	Cubierta	DNI	46497291	KATHY MARIBEL VILCARROMERO CONTRERAS	13/10/2021	Indeterminado	S/	6,000.00	S/	6,298.75	S/	5,079.79
11656	0046	004842	ANALISTA	JULIO 2022	D.Leg. N°1057	Cubierta	DNI	47635611	STEFFANY VILLANUEVA CARPIO	18/10/2021	Indeterminado	S/	7,500.00	S/	7,800.00	S/	6,282.00
11657	0046	005095	AUXILIAR	JULIO 2022	D.Leg. N°1057	Cubierta	DNI	08965530	LUIS ANANIAS ARROYO LOBATON	25/10/2021	Indeterminado	S/	3,000.00	S/	3,300.00	S/	2,947.80
11658	0046	003366	ESPECIALISTA	JULIO 2022	D.Leg. N°1057	Cubierta	DNI	40831856	ARMANDO IVAN PATAZCA ULFE	15/07/2020	Indeterminado	S/	8,000.00	S/	8,300.00	S/	6,542.76
11659	0046	004825	ESPECIALISTA	JULIO 2022	D.Leg. N°1057	Cubierta	DNI	09859634	RINA CECILIA AGUILAR SILVA	27/10/2021	Indeterminado	S/	8,000.00	S/	8,300.00	S/	6,568.80
11660	0046	005038	ESPECIALISTA	JULIO 2022	D.Leg. N°1057	Cubierta	DNI	72851591	JOANA RINA MAMANI VICTORIO	25/10/2021	Indeterminado	S/	8,000.00	S/	8,300.00	S/	6,596.00
11661	0046	005035	ASISTENTE	JULIO 2022	D.Leg. N°1057	Cubierta	DNI	77042459	THALIA ESTEPHANY CHAVEZ VILLAVICENCIO	26/10/2021	Indeterminado	S/	2,500.00	S/	2,800.00	S/	2,282.50
11662	0046	000723	ASISTENTE CONTABLE	JULIO 2022	D.Leg. N°1057	Cubierta	DNI	42419427	EDSON PAOLO CORNEJO CARRILLO	01/04/2019	Indeterminado	S/	5,000.00	S/	5,300.00	S/	4,275.00
11663	0046	002382	ESPECIALISTA	JULIO 2022	D.Leg. N°1057	Cubierta	DNI	41522708	JAVIER RAUL FUENTES SAENZ	03/09/2018	Indeterminado	S/	10,000.00	S/	10,300.00	S/	3,592.47
11664	0046	005037	ASISTENTE	JULIO 2022	D.Leg. N°1057	Cubierta	DNI	70778681	LUIS ROBERTO FARFAN SAAVEDRA	26/10/2021	Indeterminado	S/	2,500.00	S/	2,800.00	S/	2,282.50
11665	0046	005074	ESPECIALISTA	JULIO 2022	D.Leg. N°1057	Cubierta	DNI	41831330	LUISA VICTORIA MORAN BARRO	22/10/2021	Indeterminado	S/	10,000.00	S/	10,300.00	S/	8,302.00
11666	0046	005028	ANALISTA	JULIO 2022	D.Leg. N°1057	Cubierta	DNI	46475749	SELMA VERENIS HUARINGA BAILON	26/10/2021	Indeterminado	S/	6,000.00	S/	6,300.00	S/	5,077.80
11667	0046	003513	ANALISTA	JULIO 2022	D.Leg. N°1057	Cubierta	DNI	43579957	MELINA GISELLA TAMARIS TRUJILLO CAICO	14/07/2020	Indeterminado	S/	8,000.00	S/	8,300.00	S/	6,561.60
11668	0046	004866	ANALISTA	JULIO 2022	D.Leg. N°1057	Cubierta	DNI	43479282	JESUS JHONNATAN RUGGEL JULCA	26/10/2021	Indeterminado	S/	7,500.00	S/	7,800.00	S/	6,201.00
11669	0046	004933	ANALISTA	JULIO 2022	D.Leg. N°1057	Cubierta	DNI	10613351	RAFAEL TORRES VELA	25/10/2021	Indeterminado	S/	7,500.00	S/	7,800.00	S/	6,175.50
11670	0046	004863	COORDINADOR	JULIO 2022	D.Leg. N°1057	Cubierta	DNI	41552882	RONALD ZUMAETA PEREZ	25/10/2021	Indeterminado	S/	12,000.00	S/	12,300.00	S/	9,748.15
11671	0046	004867	ASISTENTE	JULIO 2022	D.Leg. N°1057	Cubierta	DNI	40969737	LUIS ANGEL VALDEZ URRIOLA	26/10/2021	Indeterminado	S/	4,000.00	S/	4,300.00	S/	3,479.20
11672	0046	005090	ESPECIALISTA	JULIO 2022	D.Leg. N°1057	Cubierta	DNI	40015119	TOMAS GALLARDAY VASQUEZ	28/10/2021	Indeterminado	S/	9,500.00	S/	9,800.00	S/	7,900.70
11673	0046	001737	ESPECIALISTA	JULIO 2022	D.Leg. N°1057	Cubierta	DNI	40158550	GINO AYON VARILLAS	03/03/2017	Indeterminado	S/	10,000.00	S/	10,300.00	S/	5,764.36
11674	0046	004830	ESPECIALISTA	JULIO 2022	D.Leg. N°1057	Cubierta	DNI	40345068	DIANA JUDITH GOMEZ MARTINEZ	21/10/2021	Indeterminado	S/	10,000.00	S/	10,294.44	S/	8,142.63
11675	0046	005094	ANALISTA	JULIO 2022	D.Leg. N°1057	Cubierta	DNI	47587222	ELIZABETH GURBILLON RIMARACHIN	26/10/2021	Indeterminado	S/	5,500.00	S/	5,800.00	S/	4,677.65
11676	0046	005096	AUXILIAR	JULIO 2022	D.Leg. N°1057	Cubierta	DNI	09521844	SIMON LEONARDO MAYORGA NAMUCHE	26/10/2021	Indeterminado	S/	3,000.00	S/	3,300.00	S/	2,939.40
11677	0046	004782	ESPECIALISTA	JULIO 2022	D.Leg. N°1057	Cubierta	DNI	41873260	ANTHONY MARTIN CESPEDES MOLINA	25/10/2021	Indeterminado	S/	9,000.00	S/	9,208.75	S/	7,426.16
11678	0046	004789	ESPECIALISTA	JULIO 2022	D.Leg. N°1057	Cubierta	DNI	09387254	MILAGROS CHANG CHANG	22/10/2021	Indeterminado	S/	8,500.00	S/	8,757.50	S/	6,928.67
11679	0046	004798	ANALISTA	JULIO 2022	D.Leg. N°1057	Cubierta	DNI	73568771	DANIEL ANDRES CHIPANA MUÑANTE	25/10/2021	Indeterminado	S/	5,000.00	S/	5,278.47	S/	4,208.99
11680	0046	000210	ESPECIALISTA I	JULIO 2022	D.Leg. N°1057	Cubierta	DNI	00432263	LOURDES ELENA MALDONADO PIMENTEL	06/11/2013	Indeterminado	S/	6,000.00	S/	6,300.00	S/	5,796.00
11681	0046	004761	ASISTENTE	JULIO 2022	D.Leg. N°1057	Cubierta	DNI	10686703	MARIO GENARO CHOQUE RICCI	22/10/2021	Indeterminado	S/	4,000.00	S/	4,300.00	S/	3,424.40
11682	0046	004800	ANALISTA	JULIO 2022	D.Leg. N°1057	Cubierta	DNI	18213133	MIGUEL ANGEL CUEVA GASTAÑADUI	22/10/2021	Indeterminado	S/	6,000.00	S/	6,300.00	S/	5,016.00
11683	0046	004762	ASISTENTE	JULIO 2022	D.Leg. N°1057	Cubierta	DNI	76322490	ALVARO FELIX ESPINO NAVARRO	22/10/2021	Indeterminado	S/	4,000.00	S/	4,300.00	S/	3,479.20
11684	0046	003002	COORDINADOR	JULIO 2022	D.Leg. N°1057	Cubierta	DNI	09348072	JOHNNY OSCAR ALVAREZ OCHOA	24/11/2020	Indeterminado	S/	12,000.00	S/	12,300.00	S/	8,239.89

11685	0046	004787	ESPECIALISTA	JULIO 2022	D.Leg. N°1057	Cubierta	DNI	46287493	ROSMERY LUISA GUTIERREZ PADILLA	22/10/2021	Indeterminado	S/	8,500.00	S/	8,800.00	S/	6,962.10
11686	0046	004788	ESPECIALISTA	JULIO 2022	D.Leg. N°1057	Cubierta	DNI	09910361	ROMAN JARPAIKAMAYOC HUALLANCA VITERI	22/10/2021	Indeterminado	S/	8,500.00	S/	8,797.05	S/	6,952.13
11687	0046	004767	ESPECIALISTA	JULIO 2022	D.Leg. N°1057	Cubierta	DNI	06254022	JORGE SANTIAGO PANTOJA COLLANTES	22/10/2021	Indeterminado	S/	8,000.00	S/	8,300.00	S/	6,442.80
11688	0046	004811	ESPECIALISTA	JULIO 2022	D.Leg. N°1057	Cubierta	DNI	45638294	GLADYS YUNET RIVERA SANCHEZ	25/10/2021	Indeterminado	S/	8,500.00	S/	8,748.06	S/	6,925.47
11689	0046	004770	ESPECIALISTA	JULIO 2022	D.Leg. N°1057	Cubierta	DNI	42204869	WAGNER EDSON SILVA NOBLECILLA	22/10/2021	Indeterminado	S/	9,000.00	S/	9,300.00	S/	7,347.30
11690	0046	004765	ASISTENTE	JULIO 2022	D.Leg. N°1057	Cubierta	DNI	74315490	EDDY DENNIS URIARTE MUÑOZ	22/10/2021	Indeterminado	S/	4,000.00	S/	4,298.33	S/	3,485.06
11691	0046	004773	ANALISTA	JULIO 2022	D.Leg. N°1057	Cubierta	DNI	44774152	ARTURO OMAR CHONTO INOLOPU	26/10/2021	Indeterminado	S/	7,000.00	S/	7,300.00	S/	5,894.20
11692	0046	004790	ANALISTA	JULIO 2022	D.Leg. N°1057	Cubierta	DNI	70230722	INES YESSENIA FERNANDEZ CABRERA	25/10/2021	Indeterminado	S/	5,000.00	S/	5,300.00	S/	4,713.00
11693	0046	004740	ANALISTA	JULIO 2022	D.Leg. N°1057	Cubierta	DNI	09920871	CARLOS JATUNRUNA HUALLANCA VITERI	25/10/2021	Indeterminado	S/	7,000.00	S/	7,270.35	S/	5,767.94
11694	0046	004784	ANALISTA	JULIO 2022	D.Leg. N°1057	Cubierta	DNI	45529316	TICA LA ROSA ALARCON	26/10/2021	Indeterminado	S/	6,000.00	S/	6,300.00	S/	5,015.80
11695	0046	004776	ANALISTA	JULIO 2022	D.Leg. N°1057	Cubierta	DNI	43765508	MANUEL ANGEL LAURA GUZMAN	26/10/2021	Indeterminado	S/	7,000.00	S/	7,300.00	S/	5,829.20
11696	0046	004777	ANALISTA	JULIO 2022	D.Leg. N°1057	Cubierta	DNI	43854068	EDGARD ALONSO LINARES VASQUEZ	25/10/2021	Indeterminado	S/	7,000.00	S/	7,300.00	S/	5,806.00
11697	0046	004778	ANALISTA	JULIO 2022	D.Leg. N°1057	Cubierta	DNI	42126648	MIGUEL HUBER MARCELO BALDEON	26/10/2021	Indeterminado	S/	7,000.00	S/	7,300.00	S/	5,782.20
11698	0046	004791	ANALISTA	JULIO 2022	D.Leg. N°1057	Cubierta	DNI	42292416	EDISON RAUL MAYTA NINAHUAMAN	25/10/2021	Indeterminado	S/	5,000.00	S/	5,300.00	S/	4,633.00
11699	0046	004801	ANALISTA	JULIO 2022	D.Leg. N°1057	Cubierta	DNI	45612582	VANESSA FIORELLA MELO SUAREZ	26/10/2021	Indeterminado	S/	6,000.00	S/	6,300.00	S/	4,684.70
11700	0046	004803	ANALISTA	JULIO 2022	D.Leg. N°1057	Cubierta	DNI	07266272	JULIO CESAR MORALES LOPEZ	25/10/2021	Indeterminado	S/	7,000.00	S/	7,300.00	S/	5,785.70
11701	0046	004804	ANALISTA	JULIO 2022	D.Leg. N°1057	Cubierta	DNI	45038277	EDDIE JACKSON ÑIQUEN RAMOS	26/10/2021	Indeterminado	S/	7,000.00	S/	7,300.00	S/	5,806.00
11702	0046	004785	ANALISTA	JULIO 2022	D.Leg. N°1057	Cubierta	DNI	29730571	VIVIANA DORIS PINO MESTAS	25/10/2021	Indeterminado	S/	6,000.00	S/	6,300.00	S/	5,091.60
11703	0046	004805	ANALISTA	JULIO 2022	D.Leg. N°1057	Cubierta	DNI	80197662	PERCY QUISPE HANCCO	26/10/2021	Indeterminado	S/	7,000.00	S/	7,300.00	S/	5,878.10
11704	0046	005098	ANALISTA	JULIO 2022	D.Leg. N°1057	Cubierta	DNI	46068532	FERNANDO DELGADO ROSALES	25/10/2021	Indeterminado	S/	7,000.00	S/	7,300.00	S/	5,785.70
11705	0046	005102	ASISTENTE	JULIO 2022	D.Leg. N°1057	Cubierta	DNI	70438921	LISSET CRISTINA PISCOYA SALHUA	25/10/2021	Indeterminado	S/	3,500.00	S/	3,800.00	S/	3,389.10
11706	0046	004969	ANALISTA	JULIO 2022	D.Leg. N°1057	Cubierta	DNI	47248608	ARACELI GERALDINE UGARTE BASURTO	03/11/2021	30/09/2022	S/	7,500.00	S/	7,800.00	S/	6,282.00
11707	0046	005099	ANALISTA	JULIO 2022	D.Leg. N°1057	Cubierta	DNI	41363184	NORA ELIZABETH ZUÑIGA RODRIGUEZ	25/10/2021	Indeterminado	S/	7,000.00	S/	7,300.00	S/	5,754.56
11708	0046	005105	SECRETARIA/O	JULIO 2022	D.Leg. N°1057	Cubierta	DNI	41167035	FELICIA ISABEL ROJAS VALDIVIA	26/10/2021	Indeterminado	S/	3,000.00	S/	3,291.67	S/	2,894.07
11709	0046	005093	ANALISTA	JULIO 2022	D.Leg. N°1057	Cubierta	DNI	46176055	MARYNES HERENCIA ACUÑA	26/10/2021	Indeterminado	S/	7,000.00	S/	7,299.51	S/	5,877.71
11710	0046	005092	ANALISTA	JULIO 2022	D.Leg. N°1057	Cubierta	DNI	43639667	JORDAN SEBASTIAN MOTTA CACERES	26/10/2021	Indeterminado	S/	7,000.00	S/	7,300.00	S/	5,782.20
11711	0046	004826	ESPECIALISTA	JULIO 2022	D.Leg. N°1057	Cubierta	DNI	16750419	MAGALY DEL MILAGRO LOSSIO ANDRADE	27/10/2021	Indeterminado	S/	8,000.00	S/	8,280.00	S/	6,553.07
11712	0046	004822	ESPECIALISTA	JULIO 2022	D.Leg. N°1057	Cubierta	DNI	09632789	ANA LOURDES NOLASCO CONTRERAS	27/10/2021	Indeterminado	S/	9,000.00	S/	8,996.87	S/	7,051.95
11713	0046	004828	ASISTENTE	JULIO 2022	D.Leg. N°1057	Cubierta	DNI	09354581	MARIA VICTORIA GARRO PALOMINO	27/10/2021	Indeterminado	S/	3,500.00	S/	3,773.26	S/	3,309.93
11714	0046	004816	ANALISTA	JULIO 2022	D.Leg. N°1057	Cubierta	DNI	47053304	FELICITAS LINGAN MENDOZA	27/10/2021	Indeterminado	S/	4,500.00	S/	4,800.00	S/	3,877.35
11715	0046	004818	ESPECIALISTA	JULIO 2022	D.Leg. N°1057	Cubierta	DNI	07713850	BERTHA GISELLA ORTEGA BOCANEGRA	27/10/2021	Indeterminado	S/	9,000.00	S/	9,300.00	S/	7,359.90
11716	0046	004792	ANALISTA	JULIO 2022	D.Leg. N°1057	Cubierta	DNI	76592532	LITZ ROSITA ROA MERINO	25/10/2021	Indeterminado	S/	5,000.00	S/	5,300.00	S/	4,713.00
11717	0046	004799	ANALISTA	JULIO 2022	D.Leg. N°1057	Cubierta	DNI	42499262	JAVIER ROJAS TENIO	26/10/2021	Indeterminado	S/	6,000.00	S/	6,300.00	S/	5,077.80
11718	0046	004806	ANALISTA	JULIO 2022	D.Leg. N°1057	Cubierta	DNI	43506023	ABDON VICENCIO SALDAÑA TINEDO	26/10/2021	Indeterminado	S/	7,000.00	S/	7,300.00	S/	5,741.00
11719	0046	004769	ASISTENTE	JULIO 2022	D.Leg. N°1057	Cubierta	DNI	47998071	EDERSON NILDO SURJANO PALPA	25/10/2021	Indeterminado	S/	4,000.00	S/	4,298.61	S/	3,829.17
11720	0046	004795	ANALISTA	JULIO 2022	D.Leg. N°1057	Cubierta	DNI	45732545	ABRAHAM SALOMON ZAMUDIO MENDOZA	26/10/2021	Indeterminado	S/	5,000.00	S/	5,300.00	S/	4,289.00
11721	0046	004808	ANALISTA	JULIO 2022	D.Leg. N°1057	Cubierta	DNI	42684024	CESAR LUIS RAMOS CUEVA	26/10/2021	Indeterminado	S/	7,000.00	S/	7,300.00	S/	5,894.20
11722	0046	004809	ANALISTA	JULIO 2022	D.Leg. N°1057	Cubierta	DNI	09614826	JIMMY ALEJANDRO PALOMINO AGUILAR	26/10/2021	Indeterminado	S/	7,000.00	S/	7,300.00	S/	5,881.60
11723	0046	004794	ANALISTA	JULIO 2022	D.Leg. N°1057	Cubierta	DNI	41091027	ELIDA DIANA TAPIA MARIÑOS	25/10/2021	Indeterminado	S/	5,000.00	S/	5,300.00	S/	4,289.00
11724	0046	004838	ANALISTA	JULIO 2022	D.Leg. N°1057	Cubierta	DNI	72782446	ANDREA ISABEL TRUJILLO CABRERA	03/11/2021	Indeterminado	S/	7,000.00	S/	7,300.00	S/	5,806.00
11725	0046	004949	ANALISTA	JULIO 2022	D.Leg. N°1057	Cubierta	DNI	73070510	LUIGI STEVENS CASTRO FUENTES	03/11/2021	Indeterminado	S/	7,000.00	S/	7,300.00	S/	5,673.25
11726	0046	004979	ESPECIALISTA	JULIO 2022	D.Leg. N°1057	Cubierta	DNI	47151364	KERVY JUNIOR RAMOS ZAPANA	03/11/2021	Indeterminado	S/	9,500.00	S/	9,800.00	S/	7,900.70
11727	0046	004950	ESPECIALISTA	JULIO 2022	D.Leg. N°1057	Cubierta	DNI	42096560	THAIZ KATHIA PEÑA ZAPATA	03/11/2021	Indeterminado	S/	10,500.00	S/	10,800.00	S/	8,424.01
11728	0046	004986	ESPECIALISTA	JULIO 2022	D.Leg. N°1057	Cubierta	DNI	40615878	DELISA ELGUERA MORALES	03/11/2021	Indeterminado	S/	11,000.00	S/	11,300.00	S/	8,869.10
11729	0046	002136	ESPECIALISTA	JULIO 2022	D.Leg. N°1057	Cubierta	DNI	40470133	DAVID MARCELINO YAURIS HUAYTA	02/11/2017	Indeterminado	S/	7,000.00	S/	7,300.00	S/	5,785.70
11730	0046	004858	ANALISTA	JULIO 2022	D.Leg. N°1057	Cubierta	DNI	45834072	JHAN CARLO VENERO CAMPANA	03/11/2021	Indeterminado	S/	7,500.00	S/	7,800.00	S/	6,295.50
11731	0046	004872	ANALISTA	JULIO 2022	D.Leg. N°1057	Cubierta	DNI	48896586	NATALIA IRINA ALCOCER ROSALES	03/11/2021	Indeterminado	S/	7,500.00	S/	7,800.00	S/	6,278.25
11732	0046	004873	ANALISTA	JULIO 2022	D.Leg. N°1057	Cubierta	DNI	41372870	FRAY GABRIEL ANTIVO CALVO	03/11/2021	Indeterminado	S/	7,500.00	S/	7,800.00	S/	6,282.00
11733	0046	004874	ANALISTA	JULIO 2022	D.Leg. N°1057	Cubierta	DNI	46597463	WILSON ADEMIR ARAGON ALVAREZ	03/11/2021	Indeterminado	S/	7,500.00	S/	7,800.00	S/	6,278.25
11734	0046	004875	ANALISTA	JULIO 2022	D.Leg. N°1057	Cubierta	DNI	41533232	NANCY MARGOTH BURGA CASTRO	03/11/2021	Indeterminado	S/	7,500.00	S/	7,800.00	S/	6,295.50
11735	0046	004876	ANALISTA	JULIO 2022	D.Leg. N°1057	Cubierta	DNI	08627548	ROSANA JACQUELINE BUSTOS VILLALOBOS	03/11/2021	Indeterminado	S/	7,500.00	S/	7,800.00	S/	6,035.86
11736	0046	004877	ANALISTA	JULIO 2022	D.Leg. N°1057	Cubierta	DNI	70141748	ALLYSON STEFANIA CANO CORTEZ	03/11/2021	Indeterminado	S/	7,500.00	S/	7,800.00	S/	6,179.25
11737	0046	004878	ANALISTA	JULIO 2022	D.Leg. N°1057	Cubierta	DNI	42798395	MARIANELA CHANTA HUANCAS	03/11/2021	Indeterminado	S/	7,500.00	S/	7,800.00	S/	5,830.10
11738	0046	004879	ANALISTA	JULIO 2022	D.Leg. N°1057	Cubierta	DNI	40539406	SONIA CISNEROS CARDENAS	03/11/2021	Indeterminado	S/	7,500.00	S/	7,800.00	S/	6,168.75
11739	0046	004880	ANALISTA	JULIO 2022	D.Leg. N°1057	Cubierta	DNI	21072319	MARIA ISABEL CONTRERAS MARTINEZ	03/11/2021	Indeterminado	S/	7,500.00	S/	7,800.00	S/	6,136.00
11740	0046	004881	ANALISTA	JULIO 2022	D.Leg. N°1057	Cubierta	DNI	46449902	NOHELY PAOLA CUEVA CHAPOÑAN	03/11/2021	Indeterminado	S/	7,500.00	S/	7,800.00	S/	6,110.50
11741	0046	004882	ANALISTA	JULIO 2022	D.Leg. N°1057	Cubierta	DNI	40180524	ANA CECILIA DAMIAN CUBAS	03/11/2021	Indeterminado	S/	7,500.00	S/	7,800.00	S/	6,295.50
11742	0046	004883	ANALISTA	JULIO 2022	D.Leg. N°1057	Cubierta	DNI	10681825	NOELIA DAVILA VASQUEZ DE MERINO	08/11/2021	Indeterminado	S/	7,500.00	S/	7,800.00	S/	6,179.25
11743	0046	004884	ANALISTA	JULIO 2022	D.Leg. N°1057	Cubierta	DNI	44517108	MIRIAN FLORES CARBAJAL	03/11/2021	Indeterminado	S/	7,500.00	S/	7,800.00	S/	6,142.36
11744	0046	004885	ANALISTA	JULIO 2022	D.Leg. N°1057	Cubierta	DNI	47218437	MARICARMEN GALAN LORO	03/11/2021	Indeterminado	S/	7,500.00	S/	7,800.00	S/	6,295.50

11745	0046	004886	ANALISTA	JULIO 2022	D.Leg. N°1057	Cubierta	DNI	43420898	PATRICIA ADELAIDA GARCIA MEDINA	03/11/2021	Indeterminado	S/	7,500.00	S/	7,800.00	S/	6,168.75
11746	0046	004887	ANALISTA	JULIO 2022	D.Leg. N°1057	Cubierta	DNI	48391509	PAUL ALONSO HUERTAS DE LA CRUZ	03/11/2021	Indeterminado	S/	7,500.00	S/	7,800.00	S/	6,201.00
11747	0046	004888	ANALISTA	JULIO 2022	D.Leg. N°1057	Cubierta	DNI	47541256	LUCIA ANDREA JACAY GARCIA	03/11/2021	Indeterminado	S/	7,500.00	S/	7,800.00	S/	6,185.25
11748	0046	004890	ANALISTA	JULIO 2022	D.Leg. N°1057	Cubierta	DNI	16003744	KELA KATTY JURADO HINOSTROZA	03/11/2021	Indeterminado	S/	7,500.00	S/	7,800.00	S/	6,295.50
11749	0046	004892	ANALISTA	JULIO 2022	D.Leg. N°1057	Cubierta	DNI	42465122	ROSARIO DEL PILAR MALLQUI QUISPE	03/11/2021	Indeterminado	S/	7,500.00	S/	7,800.00	S/	6,278.25
11750	0046	004893	ANALISTA	JULIO 2022	D.Leg. N°1057	Cubierta	DNI	42166415	JAQUELINE MILAGROS MAYMA PALMA	08/11/2021	Indeterminado	S/	7,500.00	S/	7,800.00	S/	6,278.25
11751	0046	004940	ANALISTA	JULIO 2022	D.Leg. N°1057	Cubierta	DNI	73067208	WILMER BRYAM MONDRAGON OTERO	03/11/2021	Indeterminado	S/	7,500.00	S/	7,800.00	S/	6,295.50
11752	0046	004942	ANALISTA	JULIO 2022	D.Leg. N°1057	Cubierta	DNI	45237730	NEIDA ELVIA NOLAZCO BRAVO	03/11/2021	Indeterminado	S/	7,500.00	S/	7,800.00	S/	6,175.50
11753	0046	004943	ANALISTA	JULIO 2022	D.Leg. N°1057	Cubierta	DNI	42307606	NOEMI SOLEDAD ORIHUELA ORBEZO	03/11/2021	Indeterminado	S/	7,500.00	S/	7,800.00	S/	6,071.00
11754	0046	004945	ANALISTA	JULIO 2022	D.Leg. N°1057	Cubierta	DNI	42405607	LUIS ENRIQUE PEREZ QUISPE	03/11/2021	Indeterminado	S/	7,500.00	S/	7,800.00	S/	6,136.00
11755	0046	004946	ANALISTA	JULIO 2022	D.Leg. N°1057	Cubierta	DNI	44340300	IVAN MARCO ANTONIO PIZARRO CASTRO	03/11/2021	Indeterminado	S/	7,500.00	S/	7,800.00	S/	6,295.50
11756	0046	004954	ANALISTA	JULIO 2022	D.Leg. N°1057	Cubierta	DNI	41004836	ROSARIO DEL PILAR POLANCO PORRAS	03/11/2021	Indeterminado	S/	7,500.00	S/	7,800.00	S/	6,168.75
11757	0046	004955	ANALISTA	JULIO 2022	D.Leg. N°1057	Cubierta	DNI	44647964	ANGELA VALERIA PRIETO MORANTE	03/11/2021	Indeterminado	S/	7,500.00	S/	7,800.00	S/	6,088.98
11758	0046	004956	ANALISTA	JULIO 2022	D.Leg. N°1057	Cubierta	DNI	42457120	JORGE SAUL QUILLATUPA ASTETE	03/11/2021	Indeterminado	S/	7,500.00	S/	7,800.00	S/	6,295.50
11759	0046	004957	ANALISTA	JULIO 2022	D.Leg. N°1057	Cubierta	DNI	24006462	CARLOS YOEL QUISPE CANGALAYA	03/11/2021	Indeterminado	S/	7,500.00	S/	7,800.00	S/	6,274.50
11760	0046	004959	ANALISTA	JULIO 2022	D.Leg. N°1057	Cubierta	DNI	44932196	MARIO ARNOLD ROJAS MARCA	03/11/2021	Indeterminado	S/	7,500.00	S/	7,800.00	S/	6,295.50
11761	0046	004962	ANALISTA	JULIO 2022	D.Leg. N°1057	Cubierta	DNI	46456829	KHATERYN YULYANA ROJAS RIVERA	03/11/2021	Indeterminado	S/	7,500.00	S/	7,800.00	S/	6,295.50
11762	0046	004963	ANALISTA	JULIO 2022	D.Leg. N°1057	Cubierta	DNI	45321311	DENISSA ROJAS VALENZUELA	03/11/2021	Indeterminado	S/	7,500.00	S/	7,800.00	S/	6,295.50
11763	0046	004965	ANALISTA	JULIO 2022	D.Leg. N°1057	Cubierta	DNI	40474129	MAGALY ROXANA SILVA RAMOS	03/11/2021	Indeterminado	S/	7,500.00	S/	7,800.00	S/	6,175.50
11764	0046	004966	ANALISTA	JULIO 2022	D.Leg. N°1057	Cubierta	DNI	41827098	CARLOS GUILLERMO SUAREZ HERNANDEZ	03/11/2021	Indeterminado	S/	7,500.00	S/	7,800.00	S/	6,230.50
11765	0046	004967	ANALISTA	JULIO 2022	D.Leg. N°1057	Cubierta	DNI	10409888	NORA AMPARO TACURI MAIHUIRE	03/11/2021	Indeterminado	S/	7,500.00	S/	7,800.00	S/	6,114.25
11766	0046	004970	ANALISTA	JULIO 2022	D.Leg. N°1057	Cubierta	DNI	09429103	GRICELDA BRISEIDA VELASQUEZ CONTRERAS	03/11/2021	Indeterminado	S/	7,500.00	S/	7,800.00	S/	6,230.50
11767	0046	004972	ANALISTA	JULIO 2022	D.Leg. N°1057	Cubierta	DNI	47245840	INGRID JOHANA VILCHEZ FARRO	03/11/2021	Indeterminado	S/	7,500.00	S/	7,800.00	S/	6,278.25
11768	0046	004973	ANALISTA	JULIO 2022	D.Leg. N°1057	Cubierta	DNI	46584564	SADHIT MARILU YARINGAÑO MEDINA	03/11/2021	Indeterminado	S/	7,500.00	S/	7,800.00	S/	6,274.50
11769	0046	004974	ANALISTA	JULIO 2022	D.Leg. N°1057	Cubierta	DNI	19082541	MARTHA IRENE ZAVALETA SEGURA	03/11/2021	Indeterminado	S/	7,500.00	S/	7,800.00	S/	6,213.25
11770	0046	004869	ESPECIALISTA	JULIO 2022	D.Leg. N°1057	Cubierta	DNI	42338095	RAUL ALEJANDRO LINARES ZORRILLA	03/11/2021	Indeterminado	S/	8,000.00	S/	8,300.00	S/	6,696.80
11771	0046	005007	ESPECIALISTA	JULIO 2022	D.Leg. N°1057	Cubierta	DNI	28243870	TANIA CORDOVA YAURI	03/11/2021	Indeterminado	S/	11,000.00	S/	11,300.00	S/	8,934.10
11772	0046	005033	ASISTENTE	JULIO 2022	D.Leg. N°1057	Cubierta	DNI	70446114	IVAN FRANKO CRISANTO MEDINA	03/11/2021	Indeterminado	S/	2,500.00	S/	2,800.00	S/	2,282.50
11773	0046	005045	ANALISTA	JULIO 2022	D.Leg. N°1057	Cubierta	DNI	46610791	LUZ ESTEPHANIE CANCHIS ESPINOZA	03/11/2021	Indeterminado	S/	7,000.00	S/	7,299.51	S/	5,877.71
11774	0046	005076	ESPECIALISTA	JULIO 2022	D.Leg. N°1057	Cubierta	DNI	46588609	EDBER EDER CHAMBILLA BENITO	03/11/2021	Indeterminado	S/	8,000.00	S/	8,273.33	S/	6,675.39
11775	0046	004895	COORDINADOR	JULIO 2022	D.Leg. N°1057	Cubierta	DNI	10689714	MARIELLI GUILLIANA BRUNO HONORES	03/11/2021	Indeterminado	S/	11,000.00	S/	11,261.81	S/	8,774.93
11776	0046	002352	ESPECIALISTA	JULIO 2022	D.Leg. N°1057	Cubierta	DNI	08145941	GLORIA MARIBEL TRONCOS JULCA	07/01/2021	Indeterminado	S/	10,000.00	S/	10,300.00	S/	7,710.49
11777	0046	004744	ANALISTA	JULIO 2022	D.Leg. N°1057	Cubierta	DNI	47301202	KAREN TATIANA DEL AGUILA ORBE	03/11/2021	Indeterminado	S/	5,000.00	S/	5,300.00	S/	4,277.50
11778	0046	004757	ASISTENTE	JULIO 2022	D.Leg. N°1057	Cubierta	DNI	41816289	CARLOS ENRIQUE CARDENAS CHUMPITAZ	03/11/2021	Indeterminado	S/	3,500.00	S/	3,800.00	S/	3,205.36
11779	0046	004758	ASISTENTE	JULIO 2022	D.Leg. N°1057	Cubierta	DNI	09607519	WILBERT WALTER SALAS EGUSQUIZA	03/11/2021	Indeterminado	S/	3,500.00	S/	3,800.00	S/	3,334.85
11780	0046	004759	ASISTENTE	JULIO 2022	D.Leg. N°1057	Cubierta	DNI	40739308	LIZARDO RAUL VILCA TORRES	03/11/2021	Indeterminado	S/	3,500.00	S/	3,593.16	S/	3,165.05
11781	0046	004754	TECNICO	JULIO 2022	D.Leg. N°1057	Cubierta	DNI	47050263	JONATHAN CCAYHUARI CHIPA	03/11/2021	Indeterminado	S/	5,000.00	S/	5,300.00	S/	4,280.00
11782	0046	004894	COORDINADOR	JULIO 2022	D.Leg. N°1057	Cubierta	DNI	08724071	HERNAN ARESTEGUI MATUTTI	03/11/2021	Indeterminado	S/	12,000.00	S/	12,300.00	S/	9,890.95
11783	0046	004747	ESPECIALISTA	JULIO 2022	D.Leg. N°1057	Cubierta	DNI	40537081	ELVIS ALONSO HUAYTA MILLIO	04/11/2021	Indeterminado	S/	7,000.00	S/	7,300.00	S/	5,785.70
11784	0046	004748	ESPECIALISTA	JULIO 2022	D.Leg. N°1057	Cubierta	DNI	44285440	ALEX CERVANTES TARAZONA	03/11/2021	Indeterminado	S/	7,000.00	S/	7,299.03	S/	5,805.24
11785	0046	004774	ESPECIALISTA	JULIO 2022	D.Leg. N°1057	Cubierta	DNI	10744347	MARIANO SANTIAGO ALVA REYES	03/11/2021	Indeterminado	S/	7,000.00	S/	7,235.35	S/	5,842.30
11786	0046	004775	ESPECIALISTA	JULIO 2022	D.Leg. N°1057	Cubierta	DNI	40846904	CESAR ANTONIO PINEDO SHAPIAMA	03/11/2021	Indeterminado	S/	7,000.00	S/	7,300.00	S/	5,881.60
11787	0046	004779	ESPECIALISTA	JULIO 2022	D.Leg. N°1057	Cubierta	DNI	44278752	MIRIAN CONDO SALAS	03/11/2021	Indeterminado	S/	7,000.00	S/	7,300.00	S/	5,878.10
11788	0046	004780	ESPECIALISTA	JULIO 2022	D.Leg. N°1057	Cubierta	DNI	42164112	JANS JHONY LINARES BOCANEGRA	03/11/2021	Indeterminado	S/	7,000.00	S/	7,300.00	S/	5,878.10
11789	0046	005070	ANALISTA	JULIO 2022	D.Leg. N°1057	Cubierta	DNI	44770558	SHERMELY MOYNA RENDON	03/11/2021	Indeterminado	S/	7,500.00	S/	7,800.00	S/	5,998.96
11790	0046	004968	ANALISTA	JULIO 2022	D.Leg. N°1057	Cubierta	DNI	01320018	MERY ISABEL TAPIA QUISPE	03/11/2021	Indeterminado	S/	7,500.00	S/	7,800.00	S/	6,201.00
11791	0046	004939	ANALISTA	JULIO 2022	D.Leg. N°1057	Cubierta	DNI	46699667	JONATHAN BORIS DANIEL MELENDREZ DONAYRE	03/11/2021	Indeterminado	S/	7,500.00	S/	7,800.00	S/	6,278.25
11792	0046	004737	ASESOR	JULIO 2022	D.Leg. N°1057	Cubierta	DNI	43912543	ROY FRANZ HUARCA GARAY	24/11/2021	Indeterminado	S/	15,600.00	S/	15,900.00	S/	12,612.91
11793	0046	004934	ASISTENTE	JULIO 2022	D.Leg. N°1057	Cubierta	DNI	44730207	GOYSER HUGO GONZALEZ MARCELO	20/06/2022	Indeterminado	S/	3,500.00	S/	3,536.67	S/	3,125.77
11794	0046	005111	ASISTENTE	JULIO 2022	D.Leg. N°1057	Cubierta	DNI	09843425	MADELEINE SILVIA POMA FLORES	20/06/2022	Indeterminado	S/	3,500.00	S/	3,536.67	S/	2,786.84
11795	0046	004050	ASISTENTE JUNIOR	JULIO 2022	D.Leg. N°1057	Cubierta	DNI	43602222	JOHN ARMANDO OSORIO BOGGIANO	20/06/2022	Indeterminado	S/	3,500.00	S/	3,536.67	S/	3,081.67
11796	0046	004755	ASISTENTE	JULIO 2022	D.Leg. N°1057	Cubierta	DNI	43321060	JERZY IVES MARQUEZ GARCIA	20/06/2022	Indeterminado	S/	2,500.00	S/	2,536.67	S/	2,238.67
11797	0046	002466	ESPECIALISTA	JULIO 2022	D.Leg. N°1057	Cubierta	DNI	40750619	JAMES FRANCISCO HIROYASU TANAKA YZENA	01/10/2020	Indeterminado	S/	10,000.00	S/	10,275.00	S/	7,623.13
11798	0046	000517	PROFESIONAL I	JULIO 2022	D.Leg. N°1057	Cubierta	DNI	46752377	SAILIN SELENE WONG RAMIREZ	20/06/2022	Indeterminado	S/	5,000.00	S/	5,025.56	S/	4,377.00
11799	0046	002309	TECNICO	JULIO 2022	D.Leg. N°1057	Cubierta	DNI	43480719	ROBER CCENCHO LIMA	20/06/2022	Indeterminado	S/	4,000.00	S/	4,036.67	S/	3,516.67
11800	0046	004935	ASISTENTE	JULIO 2022	D.Leg. N°1057	Cubierta	DNI	73688860	LIZBETH GAMBOA PEREZ	20/06/2022	Indeterminado	S/	3,000.00	S/	3,028.34	S/	2,671.72
11801	0046	002267	ESPECIALISTA	JULIO 2022	D.Leg. N°1057	Cubierta	DNI	07925688	YOLANDA HIRACHE ROSAS	22/03/2018	Indeterminado	S/	10,000.00	S/	10,300.00	S/	8,036.36
11802	0046	004208	ESPECIALISTA	JULIO 2022	D.Leg. N°1057	Cubierta	DNI	47134304	MIRIAN ABIGAIL VELETO CANCHO	21/06/2022	Indeterminado	S/	8,000.00	S/	7,989.44	S/	6,416.23
11803	0046	005112	APOYO ADMINISTRATIVO	JULIO 2022	D.Leg. N°1057	Cubierta	DNI	47490924	JOSE ANTONIO DURAND HUAMANI	21/06/2022	Indeterminado	S/	2,600.00	S/	2,633.33	S/	2,075.82
11804	0046	002469	ANALISTA	JULIO 2022	D.Leg. N°1057	Cubierta	DNI	40580455	FRANCISCO LORENZO FIGUEROA CAJAMARCA	06/12/2018	Indeterminado	S/	7,000.00	S/	7,300.00	S/	5,806.00

11805	0046	001824	ESPECIALISTA	JULIO 2022	D.Leg. N°1057	Cubierta	DNI	06098879	JUAN ALBERTO MORALES COLQUE	01/06/2017	Indeterminado	S/	7,500.00	S/	7,800.00	S/	6,217.00
11806	0046	001820	ESPECIALISTA	JULIO 2022	D.Leg. N°1057	Cubierta	DNI	06086172	MANUEL AUGUSTO OBREGON OSORIO	01/06/2017	Indeterminado	S/	9,500.00	S/	9,800.00	S/	7,883.60
11807	0046	002454	ESPECIALISTA	JULIO 2022	D.Leg. N°1057	Cubierta	DNI	10244180	MARISELA DEL PILAR RIVERA HUAMAN	03/12/2018	Indeterminado	S/	12,000.00	S/	12,300.00	S/	9,896.95
11808	0046	000935	ESPECIALISTA EN FINANZAS	JULIO 2022	D.Leg. N°1057	Cubierta	DNI	33348333	IVAN WILLIAM SAMANAMUD HERRERA	11/09/2013	Indeterminado	S/	11,000.00	S/	11,300.00	S/	9,104.60
11809	0046	002050	ANALISTA	JULIO 2022	D.Leg. N°1057	Cubierta	DNI	42149891	FLORENCIO RODOLFO AGUIRRE VILCA	08/11/2017	Indeterminado	S/	3,000.00	S/	3,300.00	S/	2,939.40
11810	0046	005008	ESPECIALISTA	JULIO 2022	D.Leg. N°1057	Cubierta	DNI	09163073	JOSE DE JESUS RODRIGUEZ PORTOCARRERO	14/10/2021	Indeterminado	S/	11,000.00	S/	11,300.00	S/	10,396.00
11811	0046	003415	COORDINADOR	JULIO 2022	D.Leg. N°1057	Cubierta	DNI	09513989	SARA YSABEL VASQUEZ CABANILLAS	11/12/2020	Indeterminado	S/	13,500.00	S/	13,800.00	S/	11,130.25
11812	0046	000881	PROFESIONAL ADMINISTRATIVO	JULIO 2022	D.Leg. N°1057	Cubierta	DNI	10274553	MARIA DEL CARMEN TEJADA MEZA	08/09/2015	Indeterminado	S/	10,000.00	S/	10,300.00	S/	7,145.98
11813	0046	004179	COORDINADOR	JULIO 2022	D.Leg. N°1057	Cubierta	DNI	18172404	CARLOS ZOE VASQUEZ GANOZA	07/01/2021	Indeterminado	S/	13,000.00	S/	13,299.10	S/	10,116.88
11814	0046	000248	DIRECTOR	JULIO 2022	D.Leg. N°1057	Cubierta	DNI	10543085	SILVANA PATRICIA ELIAS NARANJO	02/01/2022	Indeterminado	S/	15,600.00	S/	15,900.00	S/	12,647.23
11815	0046	002644	PROFESIONAL I	JULIO 2022	D.Leg. N°1057	Cubierta	DNI	10270447	ELEANA NATY CARDENAS SOMOCURCIO	17/02/2020	Indeterminado	S/	12,000.00	S/	12,300.00	S/	11,251.00
11816	0046	003456	ESPECIALISTA	JULIO 2022	D.Leg. N°1057	Cubierta	DNI	22506963	OFELIA RUBI ROJAS ZAVALETA	08/01/2021	Indeterminado	S/	10,000.00	S/	10,300.00	S/	7,617.26
11817	0046	002855	ESPECIALISTA	JULIO 2022	D.Leg. N°1057	Cubierta	DNI	16656765	JORGE LUIS CHAVEZ YAMUNAQUE	26/12/2019	Indeterminado	S/	14,500.00	S/	14,800.00	S/	11,749.80
11818	0046	002266	ESPECIALISTA	JULIO 2022	D.Leg. N°1057	Cubierta	DNI	25595410	PERCY CASTILLO BENITES	22/03/2018	Indeterminado	S/	10,000.00	S/	10,300.00	S/	8,142.00
11819	0046	004031	ESPECIALISTA EN CONTABILIDAD	JULIO 2022	D.Leg. N°1057	Cubierta	DNI	09641180	LUIS FELIPE LUJAN ALBURQUEQUE	02/12/2013	Indeterminado	S/	9,500.00	S/	9,800.00	S/	7,604.31
11820	0046	003423	ESPECIALISTA	JULIO 2022	D.Leg. N°1057	Cubierta	DNI	07747738	MAURICIO ARTURO ZAPATA RIVERA	25/04/2022	Indeterminado	S/	10,000.00	S/	10,220.00	S/	8,073.40
11821	0046	000899	ANALISTA	JULIO 2022	D.Leg. N°1057	Cubierta	DNI	07202800	DORA YOLANDA LLACSA MOLINA	14/02/2014	Indeterminado	S/	8,900.00	S/	9,200.00	S/	7,403.12
11822	0046	002205	ESPECIALISTA I	JULIO 2022	D.Leg. N°1057	Cubierta	DNI	09979155	CARLOS MARTIN HUAMAN HUANCAYA	22/06/2018	Indeterminado	S/	12,500.00	S/	12,800.00	S/	10,334.55
11823	0046	001814	ESPECIALISTA	JULIO 2022	D.Leg. N°1057	Cubierta	DNI	09583140	NANCY VICTORIA MARIN FIGUEROA	01/06/2017	Indeterminado	S/	7,500.00	S/	7,800.00	S/	5,430.69
11824	0046	003078	COORDINADOR	JULIO 2022	D.Leg. N°1057	Cubierta	DNI	08662671	ELARD EDUARDO SALAZAR LA ROSA	13/12/2019	Indeterminado	S/	13,500.00	S/	13,800.00	S/	10,379.96
11825	0046	004167	ESPECIALISTA	JULIO 2022	D.Leg. N°1057	Cubierta	DNI	07517226	WALTER ALFREDO PALOMINO CABEZAS	01/10/2020	Indeterminado	S/	12,500.00	S/	12,800.00	S/	9,730.18
11826	0046	002386	DIRECTOR DE OFICINA	JULIO 2022	D.Leg. N°1057	Cubierta	DNI	41106501	SANDY FLORES MERINO	18/12/2020	Indeterminado	S/	15,600.00	S/	15,900.00	S/	12,626.95
11827	0046	000936	PROFESIONAL I	JULIO 2022	D.Leg. N°1057	Cubierta	DNI	10721453	GIANCARLO BERLANGA ASMAD	10/08/2015	Indeterminado	S/	12,000.00	S/	12,300.00	S/	9,011.03
11828	0046	000229	TECNICO	JULIO 2022	D.Leg. N°1057	Cubierta	DNI	45359361	EDINSON MAX HUAYTALLA NUÑEZ	11/12/2018	Indeterminado	S/	8,000.00	S/	8,258.33	S/	6,645.06
11829	0046	002641	PROFESIONAL I	JULIO 2022	D.Leg. N°1057	Cubierta	DNI	07491803	MIGUEL ANGEL RUIZ GUTARRA	02/05/2019	Indeterminado	S/	8,000.00	S/	8,300.00	S/	6,568.80
11830	0046	002458	ESPECIALISTA	JULIO 2022	D.Leg. N°1057	Cubierta	DNI	16723498	LUIS FABIAN VILLASIS ARBULU	02/05/2019	Indeterminado	S/	9,000.00	S/	9,300.00	S/	7,220.11
11831	0046	005089	EXPERTO	JULIO 2022	D.Leg. N°1057	Cubierta	DNI	07746980	PATRICIA POW SANG TEJADA	14/10/2021	Indeterminado	S/	14,000.00	S/	14,300.00	S/	11,340.55
11832	0046	001848	ESPECIALISTA	JULIO 2022	D.Leg. N°1057	Cubierta	DNI	18149317	JUAN JOSE ORIHUELA QUISPE	12/07/2017	Indeterminado	S/	12,000.00	S/	12,287.50	S/	9,059.63
11833	0046	003432	ESPECIALISTA	JULIO 2022	D.Leg. N°1057	Cubierta	DNI	41727945	ENRIQUE CRISTIAN YALLE ARCE	01/10/2020	Indeterminado	S/	12,000.00	S/	12,300.00	S/	9,924.55
11834	0046	001765	ABOGADO	JULIO 2022	D.Leg. N°1057	Cubierta	DNI	43020227	JUAN PABLO MIRANDA LEO	06/03/2017	Indeterminado	S/	12,000.00	S/	12,300.00	S/	9,902.95
11835	0046	002669	PROFESIONAL I	JULIO 2022	D.Leg. N°1057	Cubierta	DNI	40711939	MONICA DEL PILAR GUERRERO ACEVEDO	06/03/2019	Indeterminado	S/	14,500.00	S/	14,800.00	S/	11,749.80
11836	0046	002206	ESPECIALISTA I	JULIO 2022	D.Leg. N°1057	Cubierta	DNI	10151318	KARLA JENNYPHER AYALA DE LAS CASAS	02/07/2018	Indeterminado	S/	14,000.00	S/	14,079.31	S/	11,351.90
11837	0046	002814	DIRECTOR	JULIO 2022	D.Leg. N°1057	Cubierta	DNI	09642188	BERTHA PATRICIA ALARCON ALVIZURI	11/10/2019	Indeterminado	S/	15,600.00	S/	15,900.00	S/	12,840.67
11838	0046	004168	ASESOR	JULIO 2022	D.Leg. N°1057	Cubierta	DNI	09565844	RONAL SANTOS PAREDES VARGAS	06/03/2020	Indeterminado	S/	15,600.00	S/	15,900.00	S/	12,634.75
11839	0046	004165	ASESOR	JULIO 2022	D.Leg. N°1057	Cubierta	DNI	09393143	INES LIDIA LINARES VIDAL	01/10/2020	Indeterminado	S/	15,600.00	S/	15,900.00	S/	11,002.69
11840	0046	003047	DIRECTOR	JULIO 2022	D.Leg. N°1057	Cubierta	DNI	09673912	JULIA ROSA ASPILLAGA MONSALVE	09/12/2020	Indeterminado	S/	15,600.00	S/	15,900.00	S/	12,626.95
11841	0046	002055	ESPECIALISTA	JULIO 2022	D.Leg. N°1057	Cubierta	DNI	70210652	JUAN FRANCISCO MARTIN ARANIBAR ROMERO	25/02/2020	Indeterminado	S/	12,000.00	S/	12,300.00	S/	9,896.95
11842	0046	004980	ESPECIALISTA	JULIO 2022	D.Leg. N°1057	Cubierta	DNI	43120361	MARIA EDITA TAMAY CIEZA	03/11/2021	Indeterminado	S/	9,500.00	S/	9,800.00	S/	7,739.21
11843	0046	004924	EXPERTO	JULIO 2022	D.Leg. N°1057	Cubierta	DNI	10345368	CARLOS ALBERTO CALVO RIOS	17/05/2021	31/12/2022	S/	13,500.00	S/	13,800.00	S/	10,941.00
11844	0046	004176	COORDINADOR	JULIO 2022	D.Leg. N°1057	Cubierta	DNI	06801467	LEONARDO JESS DAKUR DIAZ PALOMINO	06/01/2021	Indeterminado	S/	13,000.00	S/	13,300.00	S/	10,543.05
11845	0046	003409	ANALISTA	JULIO 2022	D.Leg. N°1057	Cubierta	DNI	08347024	JORGE WILBERTH FLORENCIO ISMODES PALOMINO	11/12/2020	Indeterminado	S/	7,000.00	S/	7,300.00	S/	5,782.20
11846	0046	002333	ESPECIALISTA	JULIO 2022	D.Leg. N°1057	Cubierta	DNI	25798941	CARLOS ALBERTO RAMOS VASQUEZ	01/10/2020	Indeterminado	S/	13,000.00	S/	13,300.00	S/	10,543.05
11847	0046	002135	ESPECIALISTA	JULIO 2022	D.Leg. N°1057	Cubierta	DNI	09396423	MARIA SILVIA SORIANO SORIA	27/12/2019	Indeterminado	S/	8,000.00	S/	8,300.00	S/	6,003.66
11848	0046	004997	COORDINADOR	JULIO 2022	D.Leg. N°1057	Cubierta	DNI	42172357	CECILIA GUMERCINDA VALDIVIA VILCA	14/10/2021	Indeterminado	S/	14,000.00	S/	14,300.00	S/	11,564.55
11849	0046	003402	ESPECIALISTA	JULIO 2022	D.Leg. N°1057	Cubierta	DNI	45709325	MARVIN PALOMINO GUZMAN	11/12/2020	Indeterminado	S/	9,000.00	S/	9,300.00	S/	7,367.10
11850	0046	000191	PROFESIONAL I	JULIO 2022	D.Leg. N°1057	Cubierta	DNI	09619826	MIGUEL ENRIQUE DEL RIO PINEDO	13/12/2019	Indeterminado	S/	8,000.00	S/	8,300.00	S/	6,682.40
11851	0046	002660	PROFESIONAL I	JULIO 2022	D.Leg. N°1057	Cubierta	DNI	42097755	GABRIELA MEDINA CASTAÑEDA	16/10/2019	Indeterminado	S/	13,000.00	S/	13,300.00	S/	10,536.55
11852	0046	002505	COORDINADOR	JULIO 2022	D.Leg. N°1057	Cubierta	DNI	10267041	BRUNO CHAIHUAQUE DUEÑAS	20/11/2019	Indeterminado	S/	11,000.00	S/	11,300.00	S/	8,934.10
11853	0046	002513	ASESOR	JULIO 2022	D.Leg. N°1057	Cubierta	DNI	41488877	RICARDO JESUS ROSSI GUADALUPE	03/03/2021	Indeterminado	S/	10,500.00	S/	10,743.85	S/	8,634.21
11854	0046	000262	PROFESIONAL I	JULIO 2022	D.Leg. N°1057	Cubierta	DNI	45692648	LESLIE GISELL MARY MENDOZA CABRERA	11/12/2020	Indeterminado	S/	9,000.00	S/	9,300.00	S/	7,499.40
11855	0046	003066	ESPECIALISTA	JULIO 2022	D.Leg. N°1057	Cubierta	DNI	44983318	CINTHY GIULIANNA MORALES DE LOS SANTOS	13/12/2019	Indeterminado	S/	12,000.00	S/	12,300.00	S/	9,738.55
11856	0046	003589	ESPECIALISTA	JULIO 2022	D.Leg. N°1057	Cubierta	DNI	07513331	YESSICA MABEL SANTILLAN PUERTA	01/12/2020	Indeterminado	S/	13,000.00	S/	13,290.07	S/	10,736.40
11857	0046	001319	ESPECIALISTA	JULIO 2022	D.Leg. N°1057	Cubierta	DNI	44705345	NATALY YAJAIRA GONZA VIZARRAGA	07/01/2021	Indeterminado	S/	7,000.00	S/	7,300.00	S/	5,881.60
11858	0046	004936	EXPERTO	JULIO 2022	D.Leg. N°1057	Cubierta	DNI	44323625	SHANIN KARIM MARISÚ CONTRERAS ORELLANA	18/05/2021	Indeterminado	S/	13,200.00	S/	13,500.00	S/	10,697.35
11859	0046	004745	ESPECIALISTA	JULIO 2022	D.Leg. N°1057	Cubierta	DNI	43961366	YOJANI MALDONADO CULQUIMBOZ	03/11/2021	Indeterminado	S/	7,000.00	S/	7,300.00	S/	5,775.90
11860	0046	005058	ANALISTA	JULIO 2022	D.Leg. N°1057	Cubierta	DNI	46300168	MARIA FATIMA AZERET ROJAS BOUCHER	03/11/2021	Indeterminado	S/	6,000.00	S/	6,300.00	S/	5,077.80
11861	0046	003474	ESPECIALISTA	JULIO 2022	D.Leg. N°1057	Cubierta	DNI	00126918	CESAR AUGUSTO USAQUI BARBARAN	02/11/2020	Indeterminado	S/	12,000.00	S/	12,300.00	S/	9,924.55
11862	0046	000313	COORDINADOR	JULIO 2022	D.Leg. N°1057	Cubierta	DNI	45852320	ALEXANDER CARRANZA MICHAUD	07/01/2021	Indeterminado	S/	12,000.00	S/	12,300.00	S/	9,924.55
11863	0046	000154	DIRECTOR	JULIO 2022	D.Leg. N°1057	Cubierta	DNI	42555082	GIANCARLO MARTINEZ PANDURO	24/08/2020	Indeterminado	S/	15,600.00	S/	15,900.00	S/	12,840.67
11864	0046	004169	DIRECTOR	JULIO 2022	D.Leg. N°1057	Cubierta	DNI	07495601	BRUNO ALFONSO VERA SANCHEZ	02/11/2020	31/07/2022	S/	15,600.00	S/	15,900.00	S/	12,634.75

11865	0046	003476	ESPECIALISTA	JULIO 2022	D.Leg. N°1057	Cubierta	DNI	43929549	LIZETH DEL CARMEN ORELLANA MEDINA	01/03/2021	Indeterminado	S/	12,000.00	S/	12,288.33	S/	9,384.87
11866	0046	002537	ANALISTA	JULIO 2022	D.Leg. N°1057	Cubierta	DNI	43313983	SARA VICTORIA VELASQUEZ ROJAS	15/03/2021	Indeterminado	S/	7,000.00	S/	7,296.11	S/	5,788.24
11867	0046	002840	ESPECIALISTA	JULIO 2022	D.Leg. N°1057	Cubierta	DNI	41599253	ENRIQUE JESUS CABRERA GOMEZ	15/03/2021	Indeterminado	S/	9,000.00	S/	9,300.00	S/	7,355.40
11868	0046	004958	ESPECIALISTA	JULIO 2022	D.Leg. N°1057	Cubierta	DNI	40655163	LIZBETH ZENAIDA ALVARADO AROSTEGUI	18/05/2021	Indeterminado	S/	9,000.00	S/	9,300.00	S/	7,478.70
11869	0046	004929	ASISTENTE	JULIO 2022	D.Leg. N°1057	Cubierta	DNI	73471179	YUNIOR LUJANO SUAÑA	18/05/2021	Indeterminado	S/	3,500.00	S/	3,800.00	S/	3,085.10
11870	0046	004896	ESPECIALISTA	JULIO 2022	D.Leg. N°1057	Cubierta	DNI	06180425	CESAR AUGUSTO PAZ FERNANDEZ	18/05/2021	Indeterminado	S/	10,000.00	S/	10,300.00	S/	8,284.00
11871	0046	004909	ASISTENTE	JULIO 2022	D.Leg. N°1057	Cubierta	DNI	45540609	ANGEL ALBERTO QUINTANA GILES	14/05/2021	Indeterminado	S/	3,500.00	S/	3,800.00	S/	3,029.10
11872	0046	004905	ESPECIALISTA	JULIO 2022	D.Leg. N°1057	Cubierta	DNI	30647453	TOMAS PEDRO SAMAYANI VILCAHUAMAN	18/05/2021	31/07/2022	S/	9,000.00	S/	9,300.00	S/	7,359.90
11873	0046	004868	ESPECIALISTA	JULIO 2022	D.Leg. N°1057	Cubierta	DNI	10290708	BERTHA TALITA SOLORZANO PAUCAR	17/05/2021	Indeterminado	S/	10,000.00	S/	10,300.00	S/	8,147.00
11874	0046	004907	ANALISTA	JULIO 2022	D.Leg. N°1057	Cubierta	DNI	46796570	INGRID LUCIA TASAYCO FELIX	18/05/2021	Indeterminado	S/	7,000.00	S/	7,300.00	S/	5,881.60
11875	0046	004930	ANALISTA	JULIO 2022	D.Leg. N°1057	Cubierta	DNI	40191882	DENIS DAVID ASTOQUILCA ASTUÑAGUE	18/05/2021	Indeterminado	S/	7,000.00	S/	7,300.00	S/	5,732.30
11876	0046	004932	ASISTENTE	JULIO 2022	D.Leg. N°1057	Cubierta	DNI	46646660	ERIKA CANDIDA HUARACHI FLORES	17/05/2021	Indeterminado	S/	3,500.00	S/	3,800.00	S/	3,030.85
11877	0046	004923	ANALISTA	JULIO 2022	D.Leg. N°1057	Cubierta	DNI	44867130	STEFANY MORALES ROJAS	17/05/2021	Indeterminado	S/	7,000.00	S/	7,300.00	S/	5,450.90
11878	0046	004916	ANALISTA	JULIO 2022	D.Leg. N°1057	Cubierta	DNI	46219667	ELVIS APARCO MARAVI	18/05/2021	Indeterminado	S/	6,000.00	S/	6,252.08	S/	5,039.44
11879	0046	004835	ESPECIALISTA	JULIO 2022	D.Leg. N°1057	Cubierta	DNI	43206706	EMILY SUSAN SOLIS NUÑEZ	17/05/2021	Indeterminado	S/	8,500.00	S/	8,800.00	S/	6,954.45
11880	0046	004914	ESPECIALISTA	JULIO 2022	D.Leg. N°1057	Cubierta	DNI	21887307	VANESSA NEITH RAMIREZ PALMA	18/05/2021	Indeterminado	S/	10,000.00	S/	10,300.00	S/	8,147.00
11881	0046	004922	ANALISTA	JULIO 2022	D.Leg. N°1057	Cubierta	DNI	41480716	FERNANDO ARTEMIO ROJAS TAQUIRE	17/05/2021	Indeterminado	S/	8,000.00	S/	8,300.00	S/	6,568.80
11882	0046	004921	ANALISTA	JULIO 2022	D.Leg. N°1057	Cubierta	DNI	46369787	ANAPIERINA ANDREA SALAS QUENTA	17/05/2021	Indeterminado	S/	6,000.00	S/	6,277.50	S/	5,564.98
11883	0046	004900	ANALISTA	JULIO 2022	D.Leg. N°1057	Cubierta	DNI	41608071	IVONNE MYRIAN DUYMOVICH ROJAS	17/05/2021	Indeterminado	S/	4,500.00	S/	4,800.00	S/	3,766.00
11884	0046	004904	ESPECIALISTA	JULIO 2022	D.Leg. N°1057	Cubierta	DNI	70439564	DANOHELY THAYNA VERA ROMERO	18/05/2021	Indeterminado	S/	9,000.00	S/	9,300.00	S/	7,386.00
11885	0046	005065	ANALISTA	JULIO 2022	D.Leg. N°1057	Cubierta	DNI	76149336	JESUS MANUEL HIREÑA HUAMANI	01/06/2022	31/05/2022	S/	6,000.00	S/	6,057.50	S/	4,873.49
11886	0046	004926	EXPERTO	JULIO 2022	D.Leg. N°1057	Cubierta	DNI	41746821	MAGALITH ASTRITH CANO CUSIPAUCAR	18/05/2021	Indeterminado	S/	13,500.00	S/	13,800.00	S/	11,154.55
11887	0046	004862	ANALISTA	JULIO 2022	D.Leg. N°1057	Cubierta	DNI	42798382	MARITZA ALEJANDRA ARAPA ZAVALETA	15/10/2021	Indeterminado	S/	7,500.00	S/	7,800.00	S/	6,282.00
11888	0046	005084	ASISTENTE	JULIO 2022	D.Leg. N°1057	Cubierta	DNI	73380371	ANNEL ORIANA ALCANTARA SANCHEZ	15/10/2021	Indeterminado	S/	4,000.00	S/	4,288.61	S/	3,477.26
11889	0046	005003	ESPECIALISTA	JULIO 2022	D.Leg. N°1057	Cubierta	DNI	45847055	LUIS MANUEL MARTIN AYALA AYALA	13/10/2021	Indeterminado	S/	9,000.00	S/	9,300.00	S/	7,321.00
11890	0046	002327	ESPECIALISTA	JULIO 2022	D.Leg. N°1057	Cubierta	DNI	70313134	IBRAHIM ALONSO BARRIENTOS EGAS	26/04/2022	24/04/2022	S/	11,000.00	S/	11,216.67	S/	8,717.80
11891	0046	004977	ESPECIALISTA	JULIO 2022	D.Leg. N°1057	Cubierta	DNI	07731657	JORGE MARTIN BASURCO NEUMANN	14/10/2021	Indeterminado	S/	10,000.00	S/	10,300.00	S/	8,142.00
11892	0046	004849	ANALISTA	JULIO 2022	D.Leg. N°1057	Cubierta	DNI	44266184	DAFNA MARIA BELLO CORREA	15/10/2021	Indeterminado	S/	7,500.00	S/	7,800.00	S/	6,295.50
11893	0046	005040	ANALISTA	JULIO 2022	D.Leg. N°1057	Cubierta	DNI	70373270	MIGUEL ANGEL BORDA ALBINES	12/10/2021	Indeterminado	S/	5,500.00	S/	5,799.62	S/	4,690.00
11894	0046	005020	ANALISTA	JULIO 2022	D.Leg. N°1057	Cubierta	DNI	47843254	VENUS HAYDE BORJAS SORIANO	15/10/2021	Indeterminado	S/	6,000.00	S/	6,300.00	S/	4,886.96
11895	0046	005023	ESPECIALISTA	JULIO 2022	D.Leg. N°1057	Cubierta	DNI	40879159	AQUILES CONTRERAS OJEDA	14/10/2021	Indeterminado	S/	10,500.00	S/	10,800.00	S/	8,008.66
11896	0046	004982	ESPECIALISTA	JULIO 2022	D.Leg. N°1057	Cubierta	DNI	09760303	JOSE ANTONIO CARRASCO MASCARO	15/10/2021	Indeterminado	S/	10,500.00	S/	10,800.00	S/	8,540.55
11897	0046	004952	ESPECIALISTA	JULIO 2022	D.Leg. N°1057	Cubierta	DNI	40466125	YUDITH MANUELA CASTILLO SARAVIA	15/10/2021	Indeterminado	S/	11,000.00	S/	11,290.83	S/	9,077.46
11898	0046	004988	ESPECIALISTA	JULIO 2022	D.Leg. N°1057	Cubierta	DNI	70182299	SOFIA GABRIELA COSQUILLO LAVADO	14/10/2021	Indeterminado	S/	10,000.00	S/	10,300.00	S/	8,302.00
11899	0046	004951	ESPECIALISTA	JULIO 2022	D.Leg. N°1057	Cubierta	DNI	46081042	RUBEN OMAR ESCOBAR MONTES	15/10/2021	Indeterminado	S/	11,000.00	S/	11,300.00	S/	8,928.60
11900	0046	004976	ESPECIALISTA	JULIO 2022	D.Leg. N°1057	Cubierta	DNI	10742353	RODICINDA ADELA HERRERA VILLENA	15/10/2021	Indeterminado	S/	11,000.00	S/	11,300.00	S/	8,114.10
11901	0046	004985	ESPECIALISTA	JULIO 2022	D.Leg. N°1057	Cubierta	DNI	73076754	JAMILA LUCIA PEREZ GONZALES	14/10/2021	Indeterminado	S/	11,000.00	S/	11,300.00	S/	9,084.80
11902	0046	004983	ESPECIALISTA	JULIO 2022	D.Leg. N°1057	Cubierta	DNI	10676735	MARIELA KELLY PEREZ RAMOS	15/10/2021	Indeterminado	S/	11,000.00	S/	11,300.00	S/	8,788.96
11903	0046	004948	ANALISTA	JULIO 2022	D.Leg. N°1057	Cubierta	DNI	45282320	CARLOS ENRIQUE RODRIGUEZ MARREROS	14/10/2021	Indeterminado	S/	7,500.00	S/	7,800.00	S/	6,179.25
11904	0046	004938	ESPECIALISTA	JULIO 2022	D.Leg. N°1057	Cubierta	DNI	41607157	ELIZABETH MARINA ARREDONDO MENDOZA	25/10/2021	Indeterminado	S/	9,500.00	S/	9,800.00	S/	7,753.45
11905	0046	004991	ASISTENTE	JULIO 2022	D.Leg. N°1057	Cubierta	DNI	42904955	SANDRA GABANCHO VALDERRAMA	22/10/2021	Indeterminado	S/	4,000.00	S/	4,289.44	S/	3,416.08
11906	0046	004990	ESPECIALISTA	JULIO 2022	D.Leg. N°1057	Cubierta	DNI	43115605	CARMEN ELIZABHET QUISPE YARASCA	25/10/2021	Indeterminado	S/	9,500.00	S/	9,780.21	S/	7,724.59
11907	0046	004992	ANALISTA	JULIO 2022	D.Leg. N°1057	Cubierta	DNI	47811106	CLAUDIA ARACELI SALINAS HERNANDEZ	25/10/2021	Indeterminado	S/	7,000.00	S/	7,300.00	S/	5,881.60
11908	0046	004861	ANALISTA	JULIO 2022	D.Leg. N°1057	Cubierta	DNI	40992852	GUILLERMO GIUSSEPPE BRACHO WAGNER	15/10/2021	Indeterminado	S/	7,500.00	S/	7,793.75	S/	6,170.58
11909	0046	004995	ASISTENTE	JULIO 2022	D.Leg. N°1057	Cubierta	DNI	74708640	ESTEFANY JHULIZA CARRASCO INGA	14/10/2021	Indeterminado	S/	2,500.00	S/	2,700.00	S/	2,406.50
11910	0046	004961	ANALISTA	JULIO 2022	D.Leg. N°1057	Cubierta	DNI	42952564	JOHEL ISAIAS CHILQUILLO SANTIAGO	15/10/2021	Indeterminado	S/	5,000.00	S/	5,300.00	S/	4,204.50
11911	0046	005012	ESPECIALISTA	JULIO 2022	D.Leg. N°1057	Cubierta	DNI	21132457	WILY EDUAR CORDOVA SANCHEZ	12/10/2021	Indeterminado	S/	11,000.00	S/	11,300.00	S/	8,966.00
11912	0046	004847	ANALISTA	JULIO 2022	D.Leg. N°1057	Cubierta	DNI	45500829	GUIDO MAURICIO CORREA MURILLO	15/10/2021	Indeterminado	S/	7,500.00	S/	7,800.00	S/	6,282.00
11913	0046	004860	ANALISTA	JULIO 2022	D.Leg. N°1057	Cubierta	DNI	70436889	SUSSAN JOANNA ESPINOZA CAMARGO	15/10/2021	Indeterminado	S/	7,500.00	S/	7,800.00	S/	6,295.50
11914	0046	004843	ANALISTA	JULIO 2022	D.Leg. N°1057	Cubierta	DNI	41707196	ELKA IVETTE LEON NIMA	15/10/2021	Indeterminado	S/	7,500.00	S/	7,800.00	S/	6,278.25
11915	0046	004851	ANALISTA	JULIO 2022	D.Leg. N°1057	Cubierta	DNI	44009339	CARMELA NATALI LOPEZ HUAMANCAYO	15/10/2021	Indeterminado	S/	7,500.00	S/	7,800.00	S/	6,185.25
11916	0046	004841	ANALISTA	JULIO 2022	D.Leg. N°1057	Cubierta	DNI	45952748	MARLENY MORENO TORRES	14/10/2021	Indeterminado	S/	7,500.00	S/	7,800.00	S/	6,295.50
11917	0046	005009	ESPECIALISTA	JULIO 2022	D.Leg. N°1057	Cubierta	DNI	46910154	MARTHA LILIBETH SAAVEDRA CUNYA	15/10/2021	Indeterminado	S/	11,000.00	S/	11,300.00	S/	9,104.60
11918	0046	004856	ANALISTA	JULIO 2022	D.Leg. N°1057	Cubierta	DNI	70024041	LUIS JESUS ORTEGA DELGADO	14/10/2021	Indeterminado	S/	7,500.00	S/	7,800.00	S/	6,295.50
11919	0046	004840	ANALISTA	JULIO 2022	D.Leg. N°1057	Cubierta	DNI	24004265	MAHANA PERALTA VALENCIA	15/10/2021	Indeterminado	S/	7,500.00	S/	7,800.00	S/	6,168.75
11920	0046	004848	ANALISTA	JULIO 2022	D.Leg. N°1057	Cubierta	DNI	31676192	DORA EUGENIA ROSARIO GUERRERO	15/10/2021	Indeterminado	S/	7,500.00	S/	7,800.00	S/	6,168.75
11921	0046	005015	ASISTENTE	JULIO 2022	D.Leg. N°1057	Cubierta	DNI	72930080	ALVARO MAURICIO FERNANDEZ SALAS	15/10/2021	Indeterminado	S/	4,000.00	S/	4,300.00	S/	3,486.40
11922	0046	005014	ASISTENTE	JULIO 2022	D.Leg. N°1057	Cubierta	DNI	76347282	JOSE GERARDO MIRANDA LOPEZ	14/10/2021	Indeterminado	S/	4,000.00	S/	4,300.00	S/	3,486.40
11923	0046	005017	ASISTENTE	JULIO 2022	D.Leg. N°1057	Cubierta	DNI	72271627	BRISAYDA PUMACAJIA CORNEJO	14/10/2021	Indeterminado	S/	4,000.00	S/	4,300.00	S/	3,486.40
11924	0046	005019	ANALISTA	JULIO 2022	D.Leg. N°1057	Cubierta	DNI	70262109	YASMINE NICOLETTE SANCHEZ LAMAS	14/10/2021	Indeterminado	S/	7,500.00	S/	7,800.00	S/	6,175.50

11925	0046	005087	ASISTENTE	JULIO 2022	D.Leg. N°1057	Cubierta	DNI	74648044	ANDREA RENATA CARRANZA ACEVEDO	14/10/2021	8/07/2022	S/	4,000.00	S/	1,357.23	S/	1,230.68
11926	0046	005080	ASISTENTE	JULIO 2022	D.Leg. N°1057	Cubierta	DNI	74300247	JHASMIN DIANA LINA CAMARENA MIRANDA	13/10/2021	Indeterminado	S/	4,000.00	S/	4,300.00	S/	3,486.40
11927	0046	005061	ASISTENTE	JULIO 2022	D.Leg. N°1057	Cubierta	DNI	47188155	EDITH IRIS CATAMAYO DURAN	13/10/2021	31/07/2022	S/	3,000.00	S/	3,300.00	S/	2,544.16
11928	0046	005057	ASISTENTE	JULIO 2022	D.Leg. N°1057	Cubierta	DNI	47065479	CAROLINA MAYTE CHAVEZ ZACARIAS	14/10/2021	Indeterminado	S/	3,000.00	S/	3,300.00	S/	2,940.90
11929	0046	005083	ESPECIALISTA	JULIO 2022	D.Leg. N°1057	Cubierta	DNI	41478583	JOSE ALEJANDRO DIAZ BRAVO	15/10/2021	Indeterminado	S/	10,500.00	S/	10,800.00	S/	8,703.30
11930	0046	005053	ESPECIALISTA	JULIO 2022	D.Leg. N°1057	Cubierta	DNI	70212686	DANTE EMMANUEL DIAZ RAMIREZ	13/10/2021	Indeterminado	S/	9,000.00	S/	9,300.00	S/	7,499.40
11931	0046	005050	ASISTENTE	JULIO 2022	D.Leg. N°1057	Cubierta	DNI	74074349	GABRIELA DEL PILAR ELIZALDE LOPEZ	14/10/2021	Indeterminado	S/	4,000.00	S/	4,300.00	S/	3,479.20
11932	0046	005054	ESPECIALISTA	JULIO 2022	D.Leg. N°1057	Cubierta	DNI	45943056	MARIA DEL CARMEN FLORES MINAYA	13/10/2021	Indeterminado	S/	9,000.00	S/	9,300.00	S/	7,367.10
11933	0046	005042	ANALISTA	JULIO 2022	D.Leg. N°1057	Cubierta	DNI	45862582	RENZO DOMINGO GAMERO RODRIGUEZ	13/10/2021	Indeterminado	S/	6,000.00	S/	6,295.00	S/	5,076.80
11934	0046	005048	APOYO ADMINISTRATIVO	JULIO 2022	D.Leg. N°1057	Cubierta	DNI	10648028	SANDRA PAMELA HUAMAN SANCHEZ	14/10/2021	Indeterminado	S/	2,500.00	S/	2,800.00	S/	2,466.50
11935	0046	005062	ANALISTA	JULIO 2022	D.Leg. N°1057	Cubierta	DNI	46784269	LILIANA ISABEL MACHUCA CHAMPI	15/10/2021	Indeterminado	S/	7,000.00	S/	7,300.00	S/	5,806.00
11936	0046	005059	ANALISTA	JULIO 2022	D.Leg. N°1057	Cubierta	DNI	75442137	JOSELYNE MILAGROS MALLQUI CUBAS	15/10/2021	Indeterminado	S/	6,000.00	S/	6,296.67	S/	5,078.14
11937	0046	005082	ESPECIALISTA	JULIO 2022	D.Leg. N°1057	Cubierta	DNI	47637240	ASHLEY BRIGITTE MEZA NUÑEZ	14/10/2021	Indeterminado	S/	10,500.00	S/	10,800.00	S/	8,679.15
11938	0046	005051	ESPECIALISTA	JULIO 2022	D.Leg. N°1057	Cubierta	DNI	46805312	JOSE ANGEL RAGAS ROJAS	15/10/2021	Indeterminado	S/	8,000.00	S/	8,300.00	S/	6,678.40
11939	0046	005047	ANALISTA	JULIO 2022	D.Leg. N°1057	Cubierta	DNI	71225358	NATHALY MELISSA SAMANIEGO VELASQUEZ	13/10/2021	Indeterminado	S/	7,000.00	S/	7,300.00	S/	5,878.10
11940	0046	005029	ESPECIALISTA	JULIO 2022	D.Leg. N°1057	Cubierta	DNI	70440533	JESICA ROCIO MENDOZA OLIVA	12/10/2021	Indeterminado	S/	9,000.00	S/	9,300.00	S/	7,499.40
11941	0046	004998	ESPECIALISTA	JULIO 2022	D.Leg. N°1057	Cubierta	DNI	16573035	FERNANDO QUIROGA CHERO	12/10/2021	Indeterminado	S/	10,000.00	S/	10,300.00	S/	8,302.00
11942	0046	004865	ANALISTA	JULIO 2022	D.Leg. N°1057	Cubierta	DNI	46606123	FLOR JOSSELINE RAMIREZ PALOMINO	15/10/2021	Indeterminado	S/	6,000.00	S/	6,300.00	S/	5,080.80
11943	0046	005005	COORDINADOR	JULIO 2022	D.Leg. N°1057	Cubierta	DNI	48487052	MIGUEL HERMES ANYOSA VELASQUEZ	15/10/2021	Indeterminado	S/	12,500.00	S/	12,800.00	S/	10,312.05
11944	0046	004768	ANALISTA	JULIO 2022	D.Leg. N°1057	Cubierta	DNI	40240629	ENRIQUE HUGO JIMENEZ TORERO	22/10/2021	Indeterminado	S/	6,500.00	S/	6,751.70	S/	4,839.76
11945	0046	004836	ESPECIALISTA	JULIO 2022	D.Leg. N°1057	Cubierta	DNI	47596139	NHALIM YURI IPARRAGUIRRE PAREDES	25/10/2021	Indeterminado	S/	8,000.00	S/	8,288.33	S/	6,669.06
11946	0046	005091	ANALISTA	JULIO 2022	D.Leg. N°1057	Cubierta	DNI	45946425	ANTHONY ROBERT VARGAS TERRONES	25/10/2021	Indeterminado	S/	7,000.00	S/	7,300.00	S/	5,231.33
11947	0046	004742	ASISTENTE	JULIO 2022	D.Leg. N°1057	Cubierta	DNI	02995405	GEDUARD MARYELO ALEJOS MORA	25/10/2021	Indeterminado	S/	3,500.00	S/	3,800.00	S/	3,085.10
11948	0046	005030	ANALISTA	JULIO 2022	D.Leg. N°1057	Cubierta	DNI	70442860	JESUS ANDRES LARICO FLORES	28/10/2021	Indeterminado	S/	6,000.00	S/	6,279.17	S/	5,064.12
11949	0046	004853	ANALISTA	JULIO 2022	D.Leg. N°1057	Cubierta	DNI	46645915	ROMINA ALEJANDRA LOPEZ ESCOBEDO	04/11/2021	Indeterminado	S/	7,500.00	S/	7,800.00	S/	6,142.36
11950	0046	004891	ANALISTA	JULIO 2022	D.Leg. N°1057	Cubierta	DNI	46943984	WILFREDO JAVIER LINO QUICHE	03/11/2021	Indeterminado	S/	7,500.00	S/	7,797.40	S/	6,276.18
11951	0046	004964	ANALISTA	JULIO 2022	D.Leg. N°1057	Cubierta	DNI	10886279	JESSICA MABEL SANTOS LUNA	03/11/2021	Indeterminado	S/	7,500.00	S/	7,800.00	S/	6,008.22
11952	0046	004971	ANALISTA	JULIO 2022	D.Leg. N°1057	Cubierta	DNI	71341643	KEVIN JOSEPH VELIZ CANO	03/11/2021	Indeterminado	S/	7,500.00	S/	7,800.00	S/	6,282.00
11953	0046	005010	ESPECIALISTA	JULIO 2022	D.Leg. N°1057	Cubierta	DNI	45424714	KATIANA NAHOMI TENORIO CUYUTUPAC	03/11/2021	Indeterminado	S/	11,000.00	S/	11,300.00	S/	8,964.96
11954	0046	004751	ESPECIALISTA	JULIO 2022	D.Leg. N°1057	Cubierta	DNI	45733699	MAO FRANKLIN CORDOVA MEDINA	08/11/2021	Indeterminado	S/	5,000.00	S/	5,300.00	S/	4,289.00
11955	0046	005068	ANALISTA	JULIO 2022	D.Leg. N°1057	Cubierta	DNI	40099777	JUAN EDWIN URIBE RUIZ	15/10/2021	Indeterminado	S/	7,500.00	S/	7,800.00	S/	6,295.50
11956	0046	004824	ESPECIALISTA	JULIO 2022	D.Leg. N°1057	Cubierta	DNI	40882687	JULIA GLADYS ALVAREZ MEDINA	27/10/2021	Indeterminado	S/	9,500.00	S/	9,800.00	S/	7,883.60
11957	0046	004793	ANALISTA	JULIO 2022	D.Leg. N°1057	Cubierta	DNI	46069661	DHARMY HELLEN SIALER SUYON	26/10/2021	Indeterminado	S/	5,000.00	S/	5,300.00	S/	4,277.50
11958	0046	004796	ANALISTA	JULIO 2022	D.Leg. N°1057	Cubierta	DNI	47518455	ALEX MAUCAYLLE LEANDRES	26/10/2021	Indeterminado	S/	5,000.00	S/	5,300.00	S/	4,277.50
11959	0046	004817	ANALISTA	JULIO 2022	D.Leg. N°1057	Cubierta	DNI	43471059	CINTHYA KARINA ANGULO ALLAUJA	03/11/2021	Indeterminado	S/	4,500.00	S/	4,800.00	S/	4,271.70
11960	0046	004815	ANALISTA	JULIO 2022	D.Leg. N°1057	Cubierta	DNI	08163456	JOANNA MARICELA BERMUDEZ CARBAJAL	03/11/2021	Indeterminado	S/	5,000.00	S/	5,286.81	S/	4,198.63
11961	0046	004821	ESPECIALISTA	JULIO 2022	D.Leg. N°1057	Cubierta	DNI	40252443	LENKA YELINDA DELGADO VARGAS	03/11/2021	Indeterminado	S/	9,000.00	S/	9,300.00	S/	7,355.40
11962	0046	004829	ANALISTA	JULIO 2022	D.Leg. N°1057	Cubierta	DNI	43264714	JEAN PIERRE MILLA PORTUGUEZ	03/11/2021	Indeterminado	S/	4,500.00	S/	4,672.19	S/	3,717.34
11963	0046	004827	ESPECIALISTA	JULIO 2022	D.Leg. N°1057	Cubierta	DNI	43981196	MIGUEL ORIGGI OTINIANO	03/11/2021	Indeterminado	S/	8,000.00	S/	8,300.00	S/	6,596.00
11964	0046	004820	ESPECIALISTA	JULIO 2022	D.Leg. N°1057	Cubierta	DNI	70815348	CRISTIAN ORIUNDO CARDENAS	03/11/2021	Indeterminado	S/	9,000.00	S/	9,293.12	S/	7,473.20
11965	0046	004814	ANALISTA	JULIO 2022	D.Leg. N°1057	Cubierta	DNI	70069014	ALFREDO JOSE SOLORZANO CASOS	03/11/2021	Indeterminado	S/	4,500.00	S/	4,787.50	S/	3,869.59
11966	0046	004823	ESPECIALISTA	JULIO 2022	D.Leg. N°1057	Cubierta	DNI	44442609	DEYSI NITHSI CAMARA SANCHEZ	03/11/2021	Indeterminado	S/	9,500.00	S/	9,800.00	S/	7,900.70
11967	0046	004819	ESPECIALISTA	JULIO 2022	D.Leg. N°1057	Cubierta	DNI	43792677	SHIRLEY NATALY SAAVEDRA QUIROZ	03/11/2021	Indeterminado	S/	9,000.00	S/	9,300.00	S/	7,386.00
11968	0046	004781	ESPECIALISTA	JULIO 2022	D.Leg. N°1057	Cubierta	DNI	00515060	NATIVIDAD MUSLAVA MENDOZA CASTRO	03/11/2021	Indeterminado	S/	7,000.00	S/	7,300.00	S/	5,806.00
11969	0046	004987	ESPECIALISTA	JULIO 2022	D.Leg. N°1057	Cubierta	DNI	43708176	SAMUEL ARTURO BENDEZU JURADO	08/11/2021	Indeterminado	S/	11,000.00	S/	11,300.00	S/	8,884.30
11970	0046	004994	APOYO ADMINISTRATIVO	JULIO 2022	D.Leg. N°1057	Cubierta	DNI	72644365	ERICK ARTURO MARTINEZ RIVADENEYRA	28/03/2022	Indeterminado	S/	2,500.00	S/	2,800.00	S/	2,278.00
11971	0046	005026	ANALISTA	JULIO 2022	D.Leg. N°1057	Cubierta	DNI	10742381	LUIS ANTONIO BAZAN LOZANO	28/03/2022	Indeterminado	S/	7,000.00	S/	7,268.89	S/	5,856.69
11972	0046	004741	AUXILIAR	JULIO 2022	D.Leg. N°1057	Cubierta	DNI	09912386	JOSE YSRAEL CAMPOS HERRERA	22/04/2022	Indeterminado	S/	3,000.00	S/	3,230.00	S/	2,877.80
11973	0046	004845	ANALISTA	JULIO 2022	D.Leg. N°1057	Cubierta	DNI	47066288	JESUS GUILLERMO CHUNGA VELASQUEZ	25/04/2022	Indeterminado	S/	7,500.00	S/	7,720.00	S/	6,204.65
11974	0046	005013	ESPECIALISTA	JULIO 2022	D.Leg. N°1057	Cubierta	DNI	07878756	MAXIMO FELIPE VARA FRANCO	27/04/2022	Indeterminado	S/	11,000.00	S/	11,213.33	S/	9,005.06
11975	0046	005114	ANALISTA	JULIO 2022	D.Leg. N°1057	Cubierta	DNI	46000087	NADIA MABEL VERASTEGUI RODRIGUEZ	28/04/2022	Indeterminado	S/	4,500.00	S/	4,709.69	S/	4,181.43
11976	0046	004813	ESPECIALISTA	JULIO 2022	D.Leg. N°1057	Cubierta	DNI	47812202	JUNIOR ENCISO HUAMANI	29/04/2022	Indeterminado	S/	9,000.00	S/	9,206.67	S/	7,392.84
11977	0046	002180	ESPECIALISTA	JULIO 2022	D.Leg. N°1057	Cubierta	DNI	47657636	LENNIN POL AGUILAR ESCOBAR	26/04/2022	Indeterminado	S/	10,000.00	S/	10,216.67	S/	8,202.34
11978	0046	005120	ESPECIALISTA	JULIO 2022	D.Leg. N°1057	Cubierta	DNI	10053662	CYNTHIA PATRICIA BRICEÑO JIMENEZ	03/05/2022	Indeterminado	S/	9,000.00	S/	9,193.54	S/	7,249.77
11979	0046	005004	ANALISTA	JULIO 2022	D.Leg. N°1057	Cubierta	DNI	45511757	EDSON NILTON DELGADO GUERRERO	25/05/2022	Indeterminado	S/	7,000.00	S/	7,123.33	S/	5,715.56
11980	0046	002512	ESPECIALISTA	JULIO 2022	D.Leg. N°1057	Cubierta	DNI	40047277	WILMER ALVARADO YAULILAHUA	26/05/2022	Indeterminado	S/	9,000.00	S/	9,120.00	S/	7,189.80
11981	0046	005034	ESPECIALISTA	JULIO 2022	D.Leg. N°1057	Cubierta	DNI	46818702	MARY CRIS CUSI PALOMINO	25/05/2022	Indeterminado	S/	8,000.00	S/	8,123.33	S/	6,515.86
11982	0046	004911	ASISTENTE	JULIO 2022	D.Leg. N°1057	Cubierta	DNI	47706569	KEVIN BRIAN YALLE VALENCIA	30/05/2022	Indeterminado	S/	3,000.00	S/	3,099.17	S/	2,493.04
11983	0046	003427	ESPECIALISTA	JULIO 2022	D.Leg. N°1057	Cubierta	DNI	45754505	PEDRO JOEL ANTHONY ARENAS MELGAREJO	30/05/2022	Indeterminado	S/	12,000.00	S/	12,106.67	S/	9,725.09
11984	0046	002455	ESPECIALISTA	JULIO 2022	D.Leg. N°1057	Cubierta	DNI	70660178	JULIO ALFREDO MARROQUIN MINAYA	01/06/2022	Indeterminado	S/	10,000.00	S/	10,100.00	S/	8,100.00

11985	0046	002707	ANALISTA	JULIO 2022	D.Leg. N°1057	Cubierta	DNI	70753875	LUCY ELIZABETH PALMA LOZANO	21/06/2022	Indeterminado	S/	6,000.00	S/	6,033.33	S/	4,835.46
11986	0046	000652	DIRECTOR	JULIO 2022	D.Leg. N°1057	Cubierta	DNI	25527341	ERLINDA GRAUS GUEVARA	20/11/2019	Indeterminado	S/	15,600.00	S/	15,900.00	S/	13,965.41
11987	0046	004064	ESPECIALISTA	JULIO 2022	D.Leg. N°1057	Cubierta	DNI	40513969	EMILY JUDITH MERINO CORAL	05/11/2018	Indeterminado	S/	9,500.00	S/	9,800.00	S/	7,469.41
11988	0046	000135	PROFESIONAL I	JULIO 2022	D.Leg. N°1057	Cubierta	DNI	40067562	MARCOS JONATHAN FERNANDEZ HIDALGO	08/01/2021	Indeterminado	S/	6,000.00	S/	6,300.00	S/	5,074.80
11989	0046	004102	ESPECIALISTA	JULIO 2022	D.Leg. N°1057	Cubierta	DNI	40905662	JENNIFER HARO ROMERO	23/09/2019	Indeterminado	S/	9,500.00	S/	9,800.00	S/	7,753.45
11990	0046	004100	ESPECIALISTA	JULIO 2022	D.Leg. N°1057	Cubierta	DNI	40952793	DANIEL ANTONIO ALATA QUISPE	23/09/2019	Indeterminado	S/	8,500.00	S/	8,758.09	S/	6,929.13
11991	0046	002461	ESPECIALISTA	JULIO 2022	D.Leg. N°1057	Cubierta	DNI	40765904	ROLANDO MANUEL POLO GOMEZ	06/03/2019	Indeterminado	S/	9,000.00	S/	9,300.00	S/	7,359.90
11992	0046	000467	AUDITOR CONTABLE	JULIO 2022	D.Leg. N°1057	Cubierta	DNI	41022412	JUAN CARLOS CASTILLO SALAS	01/10/2020	Indeterminado	S/	3,500.00	S/	3,789.79	S/	3,372.06
11993	0046	004902	ESPECIALISTA	JULIO 2022	D.Leg. N°1057	Cubierta	DNI	44007778	HUGO FUENTES DAVILA ANGELES	14/05/2021	Indeterminado	S/	10,500.00	S/	10,800.00	S/	8,684.40
11994	0046	002008	ASISTENTE	JULIO 2022	D.Leg. N°1057	Cubierta	DNI	46089346	HENRY ALEJANDRO GAMARRA VALVERDE	01/10/2019	Indeterminado	S/	3,000.00	S/	3,300.00	S/	2,801.26
11995	0046	004786	ASISTENTE	JULIO 2022	D.Leg. N°1057	Cubierta	DNI	47751594	WAGNER SAMIR GUERREROS RAMOS	25/10/2021	Indeterminado	S/	4,000.00	S/	4,294.17	S/	3,472.53
11996	0046	002671	ESPECIALISTA	JULIO 2022	D.Leg. N°1057	Cubierta	DNI	42153040	BAUDELIO ROSADO ARTICA	01/07/2019	Indeterminado	S/	8,000.00	S/	8,300.00	S/	6,345.85
11997	0046	004077	ANALISTA	JULIO 2022	D.Leg. N°1057	Cubierta	DNI	46345992	JEAN MARCO MARTIN CUENCA PORTOCARRERO	11/01/2021	Indeterminado	S/	6,000.00	S/	6,222.50	S/	5,029.40
11998	0046	005075	ANALISTA	JULIO 2022	D.Leg. N°1057	Cubierta	DNI	47482461	CELESTINA MILAGROS EVANGELISTA UZURRIAGA	15/10/2021	Indeterminado	S/	7,500.00	S/	7,767.19	S/	6,255.72
11999	0046	004137	ANALISTA	JULIO 2022	D.Leg. N°1057	Cubierta	DNI	72709964	NATALY JOSEFINA ROMERO LA TORRE	11/01/2021	Indeterminado	S/	7,000.00	S/	7,300.00	S/	5,526.71
12000	0046	002141	OPERADOR DE EQUIPO	JULIO 2022	D.Leg. N°1057	Cubierta	DNI	46682291	LIZ BELLA CALDERON DAVILA	02/11/2017	Indeterminado	S/	2,000.00	S/	2,300.00	S/	2,061.60
12001	0046	002517	ANALISTA	JULIO 2022	D.Leg. N°1057	Cubierta	DNI	70683646	DAHYANE JESSY QUINTEROS JULCAPOMA	01/10/2020	Indeterminado	S/	6,000.00	S/	6,300.00	S/	4,870.65
12002	0046	001642	OFICINISTA	JULIO 2022	D.Leg. N°1057	Cubierta	DNI	46820257	FAUSTO PICON HILARIO	06/12/2016	Indeterminado	S/	3,000.00	S/	3,300.00	S/	2,942.40
12003	0046	002625	PROFESIONAL I	JULIO 2022	D.Leg. N°1057	Cubierta	DNI	70277710	ISAIAS SANTIAGO QUISPE MARTINEZ	08/05/2019	Indeterminado	S/	6,000.00	S/	6,300.00	S/	5,502.60
12004	0046	004059	ASISTENTE JUNIOR	JULIO 2022	D.Leg. N°1057	Cubierta	DNI	45391976	SUSAN INGRID CORNEJO CONDOR	01/12/2017	Indeterminado	S/	3,500.00	S/	3,791.49	S/	3,235.67
12005	0046	002114	TECNICO	JULIO 2022	D.Leg. N°1057	Cubierta	DNI	47839149	FAURA SILENI ESPINOZA BALLARDO	11/01/2021	Indeterminado	S/	3,000.00	S/	3,300.00	S/	2,940.90
12006	0046	002675	ANALISTA	JULIO 2022	D.Leg. N°1057	Cubierta	DNI	10629575	ELBA VILLANUEVA RIVERA	26/12/2019	Indeterminado	S/	6,500.00	S/	6,800.00	S/	5,411.00
12007	0046	001644	ESPECIALISTA	JULIO 2022	D.Leg. N°1057	Cubierta	DNI	40667997	OSCAR FIDEL GILMALCA PALACIOS	11/10/2016	Indeterminado	S/	6,000.00	S/	6,300.00	S/	4,576.43
12008	0046	002465	ASISTENTE	JULIO 2022	D.Leg. N°1057	Cubierta	DNI	40554801	KENDY BRIGITTE OCOLA AGÜERO	22/01/2020	Indeterminado	S/	3,000.00	S/	3,300.00	S/	2,942.40
12009	0046	002334	ESPECIALISTA	JULIO 2022	D.Leg. N°1057	Cubierta	DNI	42596515	JAHAIRA ANALI NAVARRO PALLIN	10/07/2018	Indeterminado	S/	10,000.00	S/	10,300.00	S/	8,142.00
12010	0046	002828	ESPECIALISTA	JULIO 2022	D.Leg. N°1057	Cubierta	DNI	41955125	ANITA MATOS BARRIONUEVO	03/08/2020	Indeterminado	S/	10,000.00	S/	10,300.00	S/	7,974.76
12011	0046	000071	PROFESIONAL I	JULIO 2022	D.Leg. N°1057	Cubierta	DNI	43492848	MANUEL JESUS LANDA ROJAS	14/03/2014	Indeterminado	S/	5,000.00	S/	5,213.54	S/	4,140.99
12012	0046	000805	PROFESIONAL DE APOYO	JULIO 2022	D.Leg. N°1057	Cubierta	DNI	44547146	MAYNOR JACK MORALES TOCTO	11/12/2015	Indeterminado	S/	7,000.00	S/	7,300.00	S/	5,642.56
12013	0046	002628	PROFESIONAL I	JULIO 2022	D.Leg. N°1057	Cubierta	DNI	43633502	VANESSA OLAECHEA VALDIVIA	22/04/2019	Indeterminado	S/	7,000.00	S/	7,300.00	S/	5,782.20
12014	0046	001522	ESPECIALISTA	JULIO 2022	D.Leg. N°1057	Cubierta	DNI	43427158	JAVIER AGUSTO CRESPO CCERHUAYO	01/10/2020	Indeterminado	S/	2,800.00	S/	3,100.00	S/	2,726.48
12015	0046	001914	ASISTENTE	JULIO 2022	D.Leg. N°1057	Cubierta	DNI	46084668	SERGIO STEFANO PEÑALOZA GUTIERREZ	01/09/2017	Indeterminado	S/	2,000.00	S/	2,300.00	S/	2,040.00
12016	0046	002269	ESPECIALISTA	JULIO 2022	D.Leg. N°1057	Cubierta	DNI	42838628	DIANA LIZET ORTEGA SUAREZ	22/03/2018	Indeterminado	S/	8,500.00	S/	8,800.00	S/	7,082.80
12017	0046	002651	PROFESIONAL I	JULIO 2022	D.Leg. N°1057	Cubierta	DNI	43280320	EDY DIAZ ROJAS	02/05/2019	Indeterminado	S/	4,000.00	S/	4,300.00	S/	3,623.16
12018	0046	004008	ESPECIALISTA	JULIO 2022	D.Leg. N°1057	Cubierta	DNI	41853412	SINTHIA ANGELA MENDIVIL MONTAÑEZ	20/12/2018	Indeterminado	S/	8,500.00	S/	8,777.57	S/	7,064.83
12019	0046	004101	ANALISTA	JULIO 2022	D.Leg. N°1057	Cubierta	DNI	46233217	PIERINA PATRICIA PISCONTE CAMPOS	23/09/2019	Indeterminado	S/	5,000.00	S/	5,215.97	S/	4,081.91
12020	0046	004112	ESPECIALISTA	JULIO 2022	D.Leg. N°1057	Cubierta	DNI	46090713	JULISSA MILAGROS MEDINA RAMOS	23/09/2019	Indeterminado	S/	9,500.00	S/	9,750.52	S/	7,415.51
12021	0046	005079	COORDINADOR	JULIO 2022	D.Leg. N°1057	Cubierta	DNI	46393213	NAIRA ROMINA AIMEE MANGA CAMBRIA	01/06/2022	Indeterminado	S/	12,000.00	S/	12,100.00	S/	9,718.95
12022	0046	004111	ESPECIALISTA	JULIO 2022	D.Leg. N°1057	Cubierta	DNI	45035968	DANTE ALEJANDRO CAMARENA CARLOS	13/07/2020	Indeterminado	S/	8,500.00	S/	8,800.00	S/	6,826.71
12023	0046	002081	ANALISTA	JULIO 2022	D.Leg. N°1057	Cubierta	DNI	70438064	ANGELA GANNINE ARRUNATEGUI BURGOS	21/12/2017	Indeterminado	S/	6,000.00	S/	6,300.00	S/	4,938.16
12024	0046	004127	ANALISTA	JULIO 2022	D.Leg. N°1057	Cubierta	DNI	43939201	ITALO SANCHEZ CARREÑO	20/06/2022	Indeterminado	S/	7,000.00	S/	6,939.93	S/	5,467.29
12025	0046	003447	ESPECIALISTA	JULIO 2022	D.Leg. N°1057	Cubierta	DNI	41725920	DANIEL HERMOGENES CHOQUEÑA HUAMANI	08/01/2021	Indeterminado	S/	10,000.00	S/	10,300.00	S/	7,854.38
12026	0046	004133	ANALISTA	JULIO 2022	D.Leg. N°1057	Cubierta	DNI	70055769	FELICITA ROXANNA CORTEZ CARNERO	11/01/2021	Indeterminado	S/	7,000.00	S/	7,300.00	S/	5,474.65
12027	0046	004089	ANALISTA	JULIO 2022	D.Leg. N°1057	Cubierta	DNI	43769631	CYNTHIA PATRICIA OYOLA LAZARO	13/07/2020	Indeterminado	S/	7,000.00	S/	7,300.00	S/	5,642.56
12028	0046	005108	ANALISTA	JULIO 2022	D.Leg. N°1057	Cubierta	DNI	42195190	VICTORIA RUMALDA REYES PUCHURI	25/10/2021	Indeterminado	S/	7,000.00	S/	7,284.44	S/	5,769.96
12029	0046	004831	ESPECIALISTA	JULIO 2022	D.Leg. N°1057	Cubierta	DNI	43547100	ERIKA GUADALUPE TUESTA VELA	26/10/2021	31/12/2022	S/	10,500.00	S/	10,800.00	S/	8,684.40
12030	0046	004076	ESPECIALISTA	JULIO 2022	D.Leg. N°1057	Cubierta	DNI	45870425	VICTOR ANDRES FERNANDEZ MURO	02/05/2019	Indeterminado	S/	9,000.00	S/	9,300.00	S/	7,483.20
12031	0046	004122	ANALISTA	JULIO 2022	D.Leg. N°1057	Cubierta	DNI	70432810	KATHERINE MARISOL MUÑOZ ORTEGA	13/07/2020	Indeterminado	S/	7,000.00	S/	7,300.00	S/	5,738.46
12032	0046	001922	ANALISTA	JULIO 2022	D.Leg. N°1057	Cubierta	DNI	43020392	ERMELINDA COLORADO PACHACAMA	09/08/2017	Indeterminado	S/	7,500.00	S/	7,800.00	S/	6,282.00
12033	0046	005027	ANALISTA	JULIO 2022	D.Leg. N°1057	Cubierta	DNI	72491843	MIRIAN ELENA ROJAS SANCHEZ	13/10/2021	Indeterminado	S/	7,000.00	S/	7,300.00	S/	5,738.46
12034	0046	005024	ESPECIALISTA	JULIO 2022	D.Leg. N°1057	Cubierta	DNI	72802890	ROSANGELA ZAVALA LAZARO	15/10/2021	Indeterminado	S/	10,000.00	S/	10,300.00	S/	8,279.00
12035	0046	001011	AUXILIAR DE SISTEMAS	JULIO 2022	D.Leg. N°1057	Cubierta	DNI	45496023	WILSON ANSELMO AVILA ROMERO	11/12/2020	Indeterminado	S/	5,000.00	S/	5,300.00	S/	4,493.36
12036	0046	004944	ANALISTA	JULIO 2022	D.Leg. N°1057	Cubierta	DNI	71839291	DIORI VIRMAC ORTIZ CONTRERAS	03/11/2021	Indeterminado	S/	7,500.00	S/	7,782.29	S/	6,281.29
12037	0046	005044	ANALISTA	JULIO 2022	D.Leg. N°1057	Cubierta	DNI	47875619	KEVIN EDWARD RODRIGUEZ ORELLANA	28/03/2022	24/03/2022	S/	6,000.00	S/	6,300.00	S/	5,091.60
12038	0046	001625	ESPECIALISTA	JULIO 2022	D.Leg. N°1057	Cubierta	DNI	47836596	PAUL ALEXANDER MENDOZA TORRES	16/12/2016	Indeterminado	S/	5,000.00	S/	5,300.00	S/	3,878.90
12039	0046	004062	ASISTENTE JUNIOR	JULIO 2022	D.Leg. N°1057	Cubierta	DNI	45423292	DOMINGO ENRIQUE MENDEZ MELLISHO	15/03/2018	Indeterminado	S/	3,500.00	S/	3,800.00	S/	3,078.80
12040	0046	004138	ANALISTA	JULIO 2022	D.Leg. N°1057	Cubierta	DNI	46917422	EMILIO SAMUEL MEJIA VILCHEZ	11/01/2021	Indeterminado	S/	7,000.00	S/	7,200.83	S/	5,802.19
12041	0046	004124	ANALISTA	JULIO 2022	D.Leg. N°1057	Cubierta	DNI	47011800	FLORIAN ROBERTO CURASI CUTIPA	13/07/2020	Indeterminado	S/	7,000.00	S/	7,300.00	S/	5,881.60
12042	0046	002484	ANALISTA	JULIO 2022	D.Leg. N°1057	Cubierta	DNI	45169142	CHRISTIAN ORLANDO BARTRA MERINO	08/01/2021	Indeterminado	S/	6,500.00	S/	6,798.19	S/	5,340.10
12043	0046	002131	ASISTENTE	JULIO 2022	D.Leg. N°1057	Cubierta	DNI	47006062	ANTHONNY CESAR ROMERO GRANDA	01/07/2019	Indeterminado	S/	4,000.00	S/	4,300.00	S/	3,422.40
12044	0046	005041	ANALISTA	JULIO 2022	D.Leg. N°1057	Cubierta	DNI	46991583	MARCOS ANTONIO GARCIA SEGURA	12/10/2021	Indeterminado	S/	6,500.00	S/	6,800.00	S/	5,392.15

12045	0046	002453	SECRETARIA/O I	JULIO 2022	D.Leg. N°1057	Cubierta	DNI	45483156	JHON PAUL OBREGON PELAEZ	06/12/2018	Indeterminado	S/	3,500.00	S/	3,800.00	S/	3,381.05
12046	0046	001880	TECNICO ADMINISTRATIVO	JULIO 2022	D.Leg. N°1057	Cubierta	DNI	42746532	DIANA MIRIAM VIDAL ORCON	02/11/2017	Indeterminado	S/	2,800.00	S/	750.03	S/	696.39
12047	0046	002116	ASISTENTE	JULIO 2022	D.Leg. N°1057	Cubierta	DNI	48111673	DIANA LUZ BOLIVAR PAREDES	04/12/2017	Indeterminado	S/	3,500.00	S/	3,800.00	S/	3,078.80
12048	0046	003588	ANALISTA	JULIO 2022	D.Leg. N°1057	Cubierta	DNI	73046200	OMAR JESUS AGUILAR DUAREZ	10/12/2020	Indeterminado	S/	5,000.00	S/	5,300.00	S/	4,294.06
12049	0046	004118	ASISTENTE	JULIO 2022	D.Leg. N°1057	Cubierta	DNI	70007421	CRISTIAN ANDREE SAUCEDO FLORES	02/03/2020	Indeterminado	S/	2,500.00	S/	2,795.31	S/	2,362.72
12050	0046	002770	ASISTENTE	JULIO 2022	D.Leg. N°1057	Cubierta	DNI	46567617	VALERY MARIA QUIJANO BRAVO	04/11/2019	Indeterminado	S/	3,000.00	S/	3,300.00	S/	2,939.40
12051	0046	005060	ANALISTA	JULIO 2022	D.Leg. N°1057	Cubierta	DNI	71311559	MIGUEL ANGEL AYALA RAMOS	12/10/2021	Indeterminado	S/	6,500.00	S/	6,800.00	S/	5,492.90
12052	0046	002633	PROFESIONAL ASISTENTE I	JULIO 2022	D.Leg. N°1057	Cubierta	DNI	44260024	BRIGITTE MARIEL FLORES MENDEZ	01/04/2019	Indeterminado	S/	3,000.00	S/	3,300.00	S/	2,940.90
12053	0046	002626	PROFESIONAL ASISTENTE I	JULIO 2022	D.Leg. N°1057	Cubierta	DNI	45474986	LUIS ENRIQUE MARIN PURIS	01/04/2019	Indeterminado	S/	3,500.00	S/	3,800.00	S/	3,078.80
12054	0046	002728	ANALISTA	JULIO 2022	D.Leg. N°1057	Cubierta	DNI	47591180	JESSICA KATHERINE COLINA PALOMINO	06/08/2019	Indeterminado	S/	3,000.00	S/	3,300.00	S/	2,942.40
12055	0046	003039	ASISTENTE	JULIO 2022	D.Leg. N°1057	Cubierta	DNI	47271924	ROXANA CORONEL SANTACRUZ	01/06/2020	Indeterminado	S/	2,500.00	S/	2,800.00	S/	2,366.86
12056	0046	002738	ANALISTA	JULIO 2022	D.Leg. N°1057	Cubierta	DNI	40513598	MILTON ARTURO HUANCARE MEDINA	21/08/2019	Indeterminado	S/	3,500.00	S/	3,800.00	S/	3,078.80
12057	0046	004095	ANALISTA	JULIO 2022	D.Leg. N°1057	Cubierta	DNI	47541498	DIEGO ALFONSO CHAUPIS PAJUELO	13/07/2020	Indeterminado	S/	7,000.00	S/	7,300.00	S/	5,881.60
12058	0046	003995	ASISTENTE	JULIO 2022	D.Leg. N°1057	Cubierta	DNI	70580695	NAPOLEON EDUARDO AGUILAR CUARESMAYO	02/05/2019	Indeterminado	S/	3,500.00	S/	3,790.76	S/	3,071.40
12059	0046	004152	ESPECIALISTA	JULIO 2022	D.Leg. N°1057	Cubierta	DNI	46966204	ROY MARCO VILCA SOLORZANO	21/06/2022	Indeterminado	S/	8,000.00	S/	8,014.44	S/	6,436.30
12060	0046	002769	ASISTENTE	JULIO 2022	D.Leg. N°1057	Cubierta	DNI	72535955	BRIAN JULIO ENRIQUE FERNANDEZ OREJON	04/11/2019	Indeterminado	S/	3,000.00	S/	3,300.00	S/	2,947.80
12061	0046	003052	ANALISTA	JULIO 2022	D.Leg. N°1057	Cubierta	DNI	70665559	MACOL MILAGROS DOMINGUEZ BUSTAMAMTE	11/12/2020	Indeterminado	S/	4,500.00	S/	4,800.00	S/	3,879.60
12062	0046	005101	ASISTENTE	JULIO 2022	D.Leg. N°1057	Cubierta	DNI	72566329	BETSY PEÑA APAZA	25/10/2021	Indeterminado	S/	3,500.00	S/	3,796.84	S/	3,082.56
12063	0046	002481	ASISTENTE	JULIO 2022	D.Leg. N°1057	Cubierta	DNI	47389630	FRANCIS CAROLINA FREITAS DIESTRA	03/12/2018	Indeterminado	S/	3,000.00	S/	3,298.96	S/	2,584.33
12064	0046	004797	ANALISTA	JULIO 2022	D.Leg. N°1057	Cubierta	DNI	48332475	JANETH RUTH CHUMIOQUE CATACHURA	26/10/2021	Indeterminado	S/	5,000.00	S/	5,300.00	S/	4,289.00
12065	0046	001036	PROFESIONAL ADMINISTRATIVO	JULIO 2022	D.Leg. N°1057	Cubierta	DNI	48069924	ARQUIMEDES CLAUDIO LARRAGAN CHAMORRO	06/01/2021	Indeterminado	S/	5,000.00	S/	5,300.00	S/	4,280.00
12066	0046	004056	OPERADOR DE CENTRAL TELEFONICA	JULIO 2022	D.Leg. N°1057	Cubierta	DNI	72896736	JOSELYN FIORELLA GUARDAMINO ARRIOLA	01/08/2017	Indeterminado	S/	2,000.00	S/	2,196.53	S/	1,820.83
12067	0046	005104	ASISTENTE	JULIO 2022	D.Leg. N°1057	Cubierta	DNI	46935000	SHEYLA MELISSA OSCCO CALLE	26/10/2021	Indeterminado	S/	3,500.00	S/	3,800.00	S/	3,078.80
12068	0046	005106	ASISTENTE	JULIO 2022	D.Leg. N°1057	Cubierta	DNI	45447173	YORKA KENET MENDIVIL MONTAÑEZ	26/10/2021	Indeterminado	S/	3,500.00	S/	3,800.00	S/	3,389.10
12069	0046	005069	ANALISTA	JULIO 2022	D.Leg. N°1057	Cubierta	DNI	46330743	LUIS SATURNINO HERRERA PALOMINO	03/11/2021	31/12/2022	S/	7,500.00	S/	7,800.00	S/	6,282.00
12070	0046	002338	ANALISTA	JULIO 2022	D.Leg. N°1057	Cubierta	DNI	73244244	IRENE VICTORIA QUISPE ZAVALA	01/12/2020	Indeterminado	S/	6,000.00	S/	6,300.00	S/	5,080.80
12071	0046	002499	ANALISTA	JULIO 2022	D.Leg. N°1057	Cubierta	DNI	47901067	DAYANA LIZBETH CUBA GALLARDO	02/03/2021	Indeterminado	S/	6,000.00	S/	6,300.00	S/	5,080.80
12072	0046	004889	ANALISTA	JULIO 2022	D.Leg. N°1057	Cubierta	DNI	76523691	MARTHA JULIAN YPARRAGUIRRE	03/11/2021	Indeterminado	S/	7,500.00	S/	7,800.00	S/	6,295.50
12073	0046	005046	ANALISTA	JULIO 2022	D.Leg. N°1057	Cubierta	DNI	47361768	ROCIO DEL PILAR SALAZAR GILES	12/10/2021	Indeterminado	S/	7,000.00	S/	7,300.00	S/	5,894.20
12074	0046	003043	ANALISTA	JULIO 2022	D.Leg. N°1057	Cubierta	DNI	72491184	HAMALI ESTRELLA GOMEZ GALINDO	01/10/2020	Indeterminado	S/	4,000.00	S/	4,300.00	S/	3,436.00
12075	0046	004766	ASISTENTE	JULIO 2022	D.Leg. N°1057	Cubierta	DNI	08166002	EDGAR AGUILAR PEREZ	26/10/2021	Indeterminado	S/	4,000.00	S/	4,300.00	S/	3,424.40
12076	0046	002477	ASISTENTE	JULIO 2022	D.Leg. N°1057	Cubierta	DNI	70071761	KELY LIZBERLIN ZORRILLA MARURI	11/12/2020	Indeterminado	S/	2,500.00	S/	2,800.00	S/	1,535.24
12077	0046	001438	ESPECIALISTA	JULIO 2022	D.Leg. N°1057	Cubierta	DNI	71273826	ROCIO DEL PILAR TORRES FARROMEQUE	07/01/2021	Indeterminado	S/	3,000.00	S/	3,300.00	S/	2,683.80
12078	0046	002142	ANALISTA	JULIO 2022	D.Leg. N°1057	Cubierta	DNI	70858410	HANNEL LUCIA OROSCO MARTINEZ	08/01/2021	Indeterminado	S/	5,000.00	S/	5,300.00	S/	4,280.00
12079	0046	004764	ASISTENTE	JULIO 2022	D.Leg. N°1057	Cubierta	DNI	45440504	WILLINHTON WALTER DE LA CRUZ PINEDO	22/10/2021	Indeterminado	S/	4,000.00	S/	4,251.11	S/	3,397.38
12080	0046	004085	ANALISTA	JULIO 2022	D.Leg. N°1057	Cubierta	DNI	42712128	MARIBEL RUIZ CASTELLANOS	13/07/2020	Indeterminado	S/	7,000.00	S/	7,300.00	S/	5,881.60
12081	0046	002734	ANALISTA	JULIO 2022	D.Leg. N°1057	Cubierta	DNI	45586603	NATALIA MILAGROS CALDERON LOZANO	08/01/2021	Indeterminado	S/	4,500.00	S/	4,788.12	S/	3,870.09
12082	0046	001983	ASISTENTE	JULIO 2022	D.Leg. N°1057	Cubierta	DNI	74620712	LUCY ROCIO GUTIERREZ SINCHI	02/11/2020	Indeterminado	S/	3,000.00	S/	3,300.00	S/	2,942.40
12083	0046	002252	TECNICO	JULIO 2022	D.Leg. N°1057	Cubierta	DNI	76130443	ALEXANDRA SERRANO GUTIERREZ	07/08/2019	Indeterminado	S/	3,000.00	S/	3,300.00	S/	2,940.90
12084	0046	005086	ANALISTA	JULIO 2022	D.Leg. N°1057	Cubierta	DNI	48044004	MAX JENNER SAMPEN LEON	18/10/2021	31/12/2022	S/	7,500.00	S/	7,800.00	S/	6,282.00
12085	0046	005021	ANALISTA	JULIO 2022	D.Leg. N°1057	Cubierta	DNI	74423798	LIZ OSHIN CALLAÑAUPA DE LA CRUZ	03/11/2021	31/12/2022	S/	6,000.00	S/	6,241.67	S/	5,031.11
12086	0046	002500	ANALISTA	JULIO 2022	D.Leg. N°1057	Cubierta	DNI	48070956	GABRIELA LUZ ORMEÑO CASTILLO	06/01/2021	Indeterminado	S/	5,000.00	S/	5,300.00	S/	4,140.36
12087	0046	002768	ASISTENTE	JULIO 2022	D.Leg. N°1057	Cubierta	DNI	43161119	JOSE LUIS NEYRA LLANOS	04/11/2019	Indeterminado	S/	3,000.00	S/	3,300.00	S/	2,947.80
12088	0046	004832	ANALISTA	JULIO 2022	D.Leg. N°1057	Cubierta	DNI	72866578	CESAR KEVIN BORDA QUISPE	18/05/2021	Indeterminado	S/	7,500.00	S/	7,800.00	S/	6,295.50
12089	0046	001756	APOYO ADMINISTRATIVO	JULIO 2022	D.Leg. N°1057	Cubierta	DNI	74499294	ALAIN JOEL CHUQUITAPA CABEZAS	10/12/2020	Indeterminado	S/	2,500.00	S/	2,800.00	S/	2,506.50
12090	0046	002260	TECNICO	JULIO 2022	D.Leg. N°1057	Cubierta	DNI	71243463	ANTONY PAUL MORALES ALBINO	07/08/2019	Indeterminado	S/	3,000.00	S/	3,300.00	S/	2,947.80
12091	0046	004763	ASISTENTE	JULIO 2022	D.Leg. N°1057	Cubierta	DNI	47874872	NOEMI DIETRICH ISLA PAUCAR	22/10/2021	Indeterminado	S/	4,000.00	S/	4,300.00	S/	3,486.40
12092	0046	004910	ASISTENTE	JULIO 2022	D.Leg. N°1057	Cubierta	DNI	76944971	JAVIER CUBA MALLQUI	18/05/2021	Indeterminado	S/	3,000.00	S/	3,300.00	S/	2,947.80
12093	0046	005016	ANALISTA	JULIO 2022	D.Leg. N°1057	Cubierta	DNI	71198833	JANET ANGÉLICA ALDAMA GUARDIA	26/05/2022	Indeterminado	S/	6,000.00	S/	6,120.00	S/	4,926.00
12094	0046	004771	ANALISTA	JULIO 2022	D.Leg. N°1057	Cubierta	DNI	47068287	IMER ELY CHAVEZ VASQUEZ	25/10/2021	31/12/2022	S/	5,000.00	S/	5,300.00	S/	4,277.50
12095	0046	005018	ASISTENTE	JULIO 2022	D.Leg. N°1057	Cubierta	DNI	72439857	LALESKA NAOMI SALGADO LLANOS	15/10/2021	15/07/2022	S/	4,000.00	S/	4,300.00	S/	3,486.40
12096	0046	002620	SECRETARIA/O	JULIO 2022	D.Leg. N°1057	Cubierta	DNI	71081293	ARIANE GLENDA JULCA LLAPAPASCA	06/01/2021	Indeterminado	S/	2,500.00	S/	2,800.00	S/	2,506.50
12097	0046	005036	ASISTENTE	JULIO 2022	D.Leg. N°1057	Cubierta	DNI	70406931	DARIO MARIN HUAYLLASCO CARDENAS	25/10/2021	Indeterminado	S/	2,500.00	S/	2,800.00	S/	2,282.50
12098	0046	001943	ASISTENTE	JULIO 2022	D.Leg. N°1057	Cubierta	DNI	70852026	BRIAN SAAVEDRA CORONADO	11/12/2020	Indeterminado	S/	2,500.00	S/	2,775.35	S/	2,453.55
12099	0046	003550	ASISTENTE	JULIO 2022	D.Leg. N°1057	Cubierta	DNI	75065325	GIANELLA YSABEL CASTILLO HONORES	08/01/2021	Indeterminado	S/	3,000.00	S/	3,300.00	S/	2,942.40
12100	0046	004760	AUXILIAR	JULIO 2022	D.Leg. N°1057	Cubierta	DNI	75336231	CARLOS BRAULIO ALVITES CACERES	03/11/2021	Indeterminado	S/	2,500.00	S/	2,800.00	S/	2,502.00
12101	0046	005006	ASISTENTE	JULIO 2022	D.Leg. N°1057	Cubierta	DNI	76400974	ANGEL GABRIEL TORRES LOPEZ	14/10/2021	Indeterminado	S/	3,000.00	S/	3,300.00	S/	2,940.90
12102	0046	004012	COORDINADOR	JULIO 2022	D.Leg. N°1057	Cubierta	DNI	09903214	ANA MARIA ANTONIO TINEO	01/01/2009	Indeterminado	S/	3,420.00	S/	3,720.00	S/	3,666.58
12103	0046	002492	ANALISTA	JULIO 2022	D.Leg. N°1057	Cubierta	DNI	10611338	YSAURA MONICA RIOS CASTRO	01/04/2019	Indeterminado	S/	6,000.00	S/	6,300.00	S/	5,494.20
12104	0046	002798	ANALISTA	JULIO 2022	D.Leg. N°1057	Cubierta	DNI	06771179	ORCOFF YOHN HUATUCO TARAZONA	01/12/2020	Indeterminado	S/	6,000.00	S/	6,217.50	S/	5,025.39

12105	0046	005097	ESPECIALISTA	JULIO 2022	D.Leg. N°1057	Cubierta	DNI	08253751	ARNALDO FIDENCIO ALVARADO ANGELES	25/10/2021	Indeterminado	S/	10,000.00	S/	10,224.31	S/	8,223.40
12106	0046	000253	AUDITOR CONTABLE	JULIO 2022	D.Leg. N°1057	Cubierta	DNI	16650970	KETTY MERCEDES LIVAQUE CORONADO	01/01/2009	Indeterminado	S/	1,500.00	S/	1,798.44	S/	1,654.56
12107	0046	001611	ESPECIALISTA	JULIO 2022	D.Leg. N°1057	Cubierta	DNI	07503253	GUILLERMO ALEX MEDINA MENDOZA	07/07/2016	Indeterminado	S/	2,500.00	S/	2,800.00	S/	2,156.20
12108	0046	000416	TECNICO	JULIO 2022	D.Leg. N°1057	Cubierta	DNI	10036834	RAFAEL RUBEN SALCEDO MEDINA	04/06/2013	Indeterminado	S/	3,000.00	S/	3,300.00	S/	1,872.99
12109	0046	001636	ESPECIALISTA	JULIO 2022	D.Leg. N°1057	Cubierta	DNI	09908316	VICTOR OSCAR ZUZUNAGA VASQUEZ	03/11/2016	Indeterminado	S/	2,500.00	S/	2,788.72	S/	1,675.81
12110	0046	002011	ESPECIALISTA	JULIO 2022	D.Leg. N°1057	Cubierta	DNI	07536987	ROGER AUGUSTO FIGUEROA TORREBLANCA	21/09/2017	Indeterminado	S/	6,500.00	S/	6,800.00	S/	5,749.90
12111	0046	000487	PROFESIONAL I	JULIO 2022	D.Leg. N°1057	Cubierta	DNI	21870627	CHRISTIAN MANUEL VARGAS ACUACHE	01/01/2009	Indeterminado	S/	6,900.00	S/	7,200.00	S/	6,624.00
12112	0046	002210	ANALISTA	JULIO 2022	D.Leg. N°1057	Cubierta	DNI	06162310	ISAIAS BOLIVAR REAÑO	09/02/2018	Indeterminado	S/	6,500.00	S/	6,800.00	S/	4,481.29
12113	0046	001995	ESPECIALISTA	JULIO 2022	D.Leg. N°1057	Cubierta	DNI	10724031	LUCERO EMPERATRIZ GAMARRA RAMOS	22/09/2017	Indeterminado	S/	10,000.00	S/	10,231.25	S/	8,092.89
12114	0046	001926	ANALISTA	JULIO 2022	D.Leg. N°1057	Cubierta	DNI	07712826	PORFIRIO JAIME GUZMAN GARAY	07/12/2017	Indeterminado	S/	9,000.00	S/	9,300.00	S/	8,556.00
12115	0046	000204	PROFESIONAL I	JULIO 2022	D.Leg. N°1057	Cubierta	DNI	07533710	YOLANDA EMPERATRIZ GONZALEZ GONZALES DE PASTOR	01/07/2011	Indeterminado	S/	5,000.00	S/	5,300.00	S/	4,455.00
12116	0046	002291	ESPECIALISTA	JULIO 2022	D.Leg. N°1057	Cubierta	DNI	09240278	DINA MARIA PARDAVE JIMENEZ	18/05/2018	Indeterminado	S/	5,000.00	S/	5,300.00	S/	4,134.19
12117	0046	003400	EXPERTO	JULIO 2022	D.Leg. N°1057	Cubierta	DNI	10188494	ARTEMIO GUILLERMO TAPIA DIAZ	01/10/2020	Indeterminado	S/	13,500.00	S/	13,800.00	S/	10,659.26
12118	0046	000532	TECNICO	JULIO 2022	D.Leg. N°1057	Cubierta	DNI	40318890	RIDER RUBEN ZUMAETA LEON	10/12/2015	Indeterminado	S/	3,900.00	S/	4,200.00	S/	3,066.40
12119	0046	002464	ESPECIALISTA	JULIO 2022	D.Leg. N°1057	Cubierta	DNI	40008000	JENNY JOYS AGUILAR VARGAS	03/12/2018	Indeterminado	S/	10,000.00	S/	10,300.00	S/	8,142.00
12120	0046	000985	PROFESIONAL ADMINISTRATIVO	JULIO 2022	D.Leg. N°1057	Cubierta	DNI	15732305	CESAR EDUARDO PICHILINGUE PERNIA	17/12/2013	Indeterminado	S/	6,000.00	S/	6,300.00	S/	4,995.60
12121	0046	002125	SECRETARIA/O	JULIO 2022	D.Leg. N°1057	Cubierta	DNI	08716378	SILVIANA ADELA RUIZ RAMIREZ	04/12/2017	Indeterminado	S/	4,000.00	S/	4,300.00	S/	3,780.00
12122	0046	000383	AUDITOR CONTABLE	JULIO 2022	D.Leg. N°1057	Cubierta	DNI	08347225	JANETT ZITA RIVA MALDONADO	01/06/2011	Indeterminado	S/	5,000.00	S/	5,300.00	S/	5,020.71
12123	0046	000338	AUDITOR CONTABLE	JULIO 2022	D.Leg. N°1057	Cubierta	DNI	25468733	JUAN TAUMATURGO PAJA TITO	18/07/2011	Indeterminado	S/	3,000.00	S/	3,300.00	S/	2,366.71
12124	0046	000012	PROFESIONAL I	JULIO 2022	D.Leg. N°1057	Cubierta	DNI	06996663	MIGUEL ANTONIO ALCEDO CABRERA	01/01/2009	Indeterminado	S/	4,344.00	S/	4,644.00	S/	4,272.48
12125	0046	000025	PROFESIONAL I	JULIO 2022	D.Leg. N°1057	Cubierta	DNI	24687808	LIZARDO ANDIA OSORIO	01/01/2009	Indeterminado	S/	4,139.04	S/	4,439.04	S/	4,078.92
12126	0046	003458	COORDINADOR	JULIO 2022	D.Leg. N°1057	Cubierta	DNI	09905176	MILTON HENRY CAMACHO SEVERO	01/12/2020	Indeterminado	S/	13,500.00	S/	13,800.00	S/	10,938.55
12127	0046	000098	PROFESIONAL I	JULIO 2022	D.Leg. N°1057	Cubierta	DNI	09315874	LUIS ENRIQUE CASTILLO DURAN	01/01/2009	Indeterminado	S/	4,291.50	S/	4,591.50	S/	4,084.54
12128	0046	000129	PROFESIONAL I	JULIO 2022	D.Leg. N°1057	Cubierta	DNI	07192006	ZARKO DADIC CHANDUVI	01/01/2009	Indeterminado	S/	4,809.86	S/	5,109.86	S/	5,109.86
12129	0046	001560	ESPECIALISTA	JULIO 2022	D.Leg. N°1057	Cubierta	DNI	07487508	JUAN GONZALO DEMARTINI ZUÑIGA	02/11/2016	Indeterminado	S/	9,000.00	S/	9,300.00	S/	7,165.91
12130	0046	000161	PROFESIONAL I	JULIO 2022	D.Leg. N°1057	Cubierta	DNI	06187871	ROSA LUISA ESQUIVEL ESCOBAR	01/01/2009	Indeterminado	S/	4,344.00	S/	4,644.00	S/	4,272.48
12131	0046	000254	AUDITOR CONTABLE	JULIO 2022	D.Leg. N°1057	Cubierta	DNI	25836349	RINA DEL PILAR LLAMOSAS ADRIANZEN	01/01/2009	Indeterminado	S/	2,450.00	S/	2,750.00	S/	2,750.00
12132	0046	000289	PROFESIONAL I	JULIO 2022	D.Leg. N°1057	Cubierta	DNI	19915350	NILDA ALICIA MIGUEL DE MEZA	07/07/2015	Indeterminado	S/	5,000.00	S/	5,300.00	S/	4,371.00
12133	0046	002802	ANALISTA	JULIO 2022	D.Leg. N°1057	Cubierta	DNI	07001967	MARIBEL MORALES URBINA	01/12/2020	Indeterminado	S/	6,000.00	S/	6,300.00	S/	4,903.96
12134	0046	000319	PROFESIONAL I	JULIO 2022	D.Leg. N°1057	Cubierta	DNI	25624148	CARLOS RANDOLPH NIGHTINGALE VALDEZ	01/01/2009	Indeterminado	S/	5,190.90	S/	5,490.90	S/	5,211.61
12135	0046	002766	ANALISTA	JULIO 2022	D.Leg. N°1057	Cubierta	DNI	09082491	MARGARITA OBANDO RODRIGUEZ	09/08/2019	Indeterminado	S/	6,000.00	S/	6,300.00	S/	4,812.31
12136	0046	000328	PROFESIONAL I	JULIO 2022	D.Leg. N°1057	Cubierta	DNI	06600673	ORIOL OLORTEGUI VERGARA	01/01/2009	Indeterminado	S/	4,570.00	S/	4,870.00	S/	4,480.40
12137	0046	000356	PROFESIONAL I	JULIO 2022	D.Leg. N°1057	Cubierta	DNI	01077279	DIOMEDES PINCHI VASQUEZ	01/01/2009	Indeterminado	S/	4,626.91	S/	4,926.91	S/	4,532.76
12138	0046	000371	PROFESIONAL I	JULIO 2022	D.Leg. N°1057	Cubierta	DNI	07941896	JOSE WILFREDO RAMIREZ GUERRERO	01/01/2009	Indeterminado	S/	4,382.98	S/	4,682.98	S/	3,650.68
12139	0046	000380	AUDITOR CONTABLE	JULIO 2022	D.Leg. N°1057	Cubierta	DNI	32480164	BLAS HECTOR RICRA CAMPOMANES	01/01/2009	Indeterminado	S/	1,815.00	S/	2,114.24	S/	2,071.24
12140	0046	000381	PROFESIONAL I	JULIO 2022	D.Leg. N°1057	Cubierta	DNI	08804566	BLANCA ISABEL RIMACHI TUESTA	01/01/2009	Indeterminado	S/	4,291.50	S/	4,591.50	S/	4,219.18
12141	0046	000413	PROFESIONAL I	JULIO 2022	D.Leg. N°1057	Cubierta	DNI	07964681	MARIA LUISA SOCORRO SALAZAR GARCIA	01/07/2011	Indeterminado	S/	12,000.00	S/	12,300.00	S/	9,571.65
12142	0046	000426	AUDITOR CONTABLE	JULIO 2022	D.Leg. N°1057	Cubierta	DNI	10505427	WELLINTONG SANCHEZ VALERA	01/01/2009	Indeterminado	S/	1,815.00	S/	2,115.00	S/	2,110.00
12143	0046	000441	PROFESIONAL I	JULIO 2022	D.Leg. N°1057	Cubierta	DNI	06652417	WALTER SIMONETTI PAREDES	01/01/2009	Indeterminado	S/	5,600.00	S/	5,900.00	S/	5,003.05
12144	0046	000442	PROFESIONAL I	JULIO 2022	D.Leg. N°1057	Cubierta	DNI	07856259	ALDO YTALO SOLARI SALAZAR	01/01/2009	Indeterminado	S/	7,608.24	S/	7,908.24	S/	6,944.28
12145	0046	000480	PROFESIONAL I	JULIO 2022	D.Leg. N°1057	Cubierta	DNI	29548583	TUAYLA VERONICA VALDIVIA CHIRINOS	01/01/2009	Indeterminado	S/	4,291.50	S/	4,591.50	S/	3,944.89
12146	0046	002767	ANALISTA	JULIO 2022	D.Leg. N°1057	Cubierta	DNI	09799712	JENNIFER LUCY VALDIVIA MANDUJANO	09/08/2019	Indeterminado	S/	6,000.00	S/	6,300.00	S/	4,791.24
12147	0046	000497	PROFESIONAL I	JULIO 2022	D.Leg. N°1057	Cubierta	DNI	27745929	MARTHA VELASQUEZ BACA	01/01/2009	Indeterminado	S/	5,236.75	S/	5,536.75	S/	5,088.81
12148	0046	000515	PROFESIONAL I	JULIO 2022	D.Leg. N°1057	Cubierta	DNI	07242735	LUIS ERNESTO VILLALOBOS URIZAR	01/01/2009	Indeterminado	S/	4,176.00	S/	4,476.00	S/	4,476.00
12149	0046	000004	PROFESIONAL I	JULIO 2022	D.Leg. N°1057	Cubierta	DNI	10137507	MARIA RENEE AGUILAR CARRASCO DE GIL	05/12/2011	Indeterminado	S/	12,000.00	S/	12,300.00	S/	10,094.40
12150	0046	000134	PROFESIONAL I	JULIO 2022	D.Leg. N°1057	Cubierta	DNI	06717955	LOLA MAGNOLIA DE LA CRUZ FERRUZO	04/12/2012	Indeterminado	S/	7,000.00	S/	7,300.00	S/	5,881.60
12151	0046	000228	PROFESIONAL I	JULIO 2022	D.Leg. N°1057	Cubierta	DNI	10224861	LELY RAQUEL HUATUCO ZUASNABAR	05/12/2011	Indeterminado	S/	11,000.00	S/	11,300.00	S/	8,923.60
12152	0046	000259	PROFESIONAL I	JULIO 2022	D.Leg. N°1057	Cubierta	DNI	25580864	JENNY ANTONIETA LUJAN SIESQUEN	01/07/2011	Indeterminado	S/	9,000.00	S/	9,300.00	S/	7,499.40
12153	0046	000364	PROFESIONAL I	JULIO 2022	D.Leg. N°1057	Cubierta	DNI	09593262	JUAN DAVID QUINTANA MAYTA	01/01/2009	Indeterminado	S/	3,956.09	S/	4,256.09	S/	3,976.80
12154	0046	000388	PROFESIONAL I	JULIO 2022	D.Leg. N°1057	Cubierta	DNI	09023769	AGUSTIN PELACIO ROBLES CRUZ	01/07/2011	Indeterminado	S/	15,000.00	S/	15,247.92	S/	12,307.47
12155	0046	000496	PROFESIONAL I	JULIO 2022	D.Leg. N°1057	Cubierta	DNI	09798937	KATIA FELIPA VELAPATIÑO JUSCAMAITA	05/12/2011	Indeterminado	S/	9,000.00	S/	9,300.00	S/	7,359.90
12156	0046	001861	ANALISTA	JULIO 2022	D.Leg. N°1057	Cubierta	DNI	09455469	JAIME WILBERT FERNANDEZ SAMAME	01/06/2017	Indeterminado	S/	7,000.00	S/	7,300.00	S/	5,785.70
12157	0046	000018	AUDITOR CONTABLE	JULIO 2022	D.Leg. N°1057	Cubierta	DNI	25466632	NAPOLEON ALVA VASQUEZ	04/12/2012	Indeterminado	S/	5,000.00	S/	5,269.44	S/	4,264.47
12158	0046	002696	ESPECIALISTA	JULIO 2022	D.Leg. N°1057	Cubierta	DNI	10526463	MABEL MELISSA GOÑAS CCARITA	12/06/2019	Indeterminado	S/	8,000.00	S/	8,300.00	S/	6,568.80
12159	0046	001574	ANALISTA	JULIO 2022	D.Leg. N°1057	Cubierta	DNI	08157374	MARCOS ANTONIO VILLASECA VALLEJOS	05/07/2016	Indeterminado	S/	5,000.00	S/	5,300.00	S/	3,548.22
12160	0046	000528	AUDITOR CONTABLE	JULIO 2022	D.Leg. N°1057	Cubierta	DNI	08528533	ELIANA ZAVALA URBIOLA	01/07/2011	Indeterminado	S/	5,000.00	S/	5,300.00	S/	4,546.16
12161	0046	000203	PROFESIONAL I	JULIO 2022	D.Leg. N°1057	Cubierta	DNI	18099303	JOSE ISAAC GONZALES RODRIGUEZ	01/01/2009	Indeterminado	S/	4,550.00	S/	4,850.00	S/	4,457.00
12162	0046	000344	PROFESIONAL I	JULIO 2022	D.Leg. N°1057	Cubierta	DNI	17832814	AVELINO DOMINGO PAREDES VEJARANO	01/01/2009	Indeterminado	S/	4,550.00	S/	4,850.00	S/	4,462.00
12163	0046	000095	PROFESIONAL I	JULIO 2022	D.Leg. N°1057	Cubierta	DNI	04417234	SIMEON CARTAGENA VASQUEZ	16/05/2013	Indeterminado	S/	5,000.00	S/	5,300.00	S/	4,211.50
12164	0046	002826	ESPECIALISTA	JULIO 2022	D.Leg. N°1057	Cubierta	DNI	04435538	MARLENE BEATRIZ CORDOVA CUAYLA	23/10/2019	Indeterminado	S/	5,000.00	S/	5,300.00	S/	4,211.50

12165	0046	000111	PROFESIONAL I	JULIO 2022	D.Leg. N°1057	Cubierta	DNI	23939651	EDWARD CHAVEZ FIGUEROA	01/01/2009	Indeterminado	S/	4,550.00	S/	4,850.00	S/	4,457.00
12166	0046	002516	ESPECIALISTA	JULIO 2022	D.Leg. N°1057	Cubierta	DNI	23958194	DANIEL VERA LAZARO	15/07/2020	Indeterminado	S/	8,000.00	S/	8,300.00	S/	6,596.00
12167	0046	000236	PROFESIONAL I	JULIO 2022	D.Leg. N°1057	Cubierta	DNI	04435738	TOMAS JINEZ CCALLO	01/01/2009	Indeterminado	S/	4,550.00	S/	4,850.00	S/	4,850.00
12168	0046	000437	PROFESIONAL I	JULIO 2022	D.Leg. N°1057	Cubierta	DNI	17825986	DORIS FREDESVINDA SIFUENTES MINCHOLA	01/01/2009	Indeterminado	S/	4,550.00	S/	4,850.00	S/	4,457.00
12169	0046	000368	PROFESIONAL I	JULIO 2022	D.Leg. N°1057	Cubierta	DNI	17866061	NELSON PRISCILO RAMIREZ URBINA	18/11/2012	Indeterminado	S/	5,000.00	S/	5,300.00	S/	4,876.00
12170	0046	000317	PROFESIONAL I	JULIO 2022	D.Leg. N°1057	Cubierta	DNI	01220699	GUILLERMO NAVARRO VELASQUEZ	01/01/2009	Indeterminado	S/	4,550.00	S/	4,850.00	S/	4,462.00
12171	0046	002800	ANALISTA	JULIO 2022	D.Leg. N°1057	Cubierta	DNI	01325832	SANDRO RAUL ROMERO VARGAS	17/12/2019	Indeterminado	S/	6,000.00	S/	6,300.00	S/	4,998.60
12172	0046	000217	PROFESIONAL I	JULIO 2022	D.Leg. N°1057	Cubierta	DNI	00371216	LEONIDAS ALBERTO HERRERA AVILA	01/01/2009	Indeterminado	S/	4,302.00	S/	4,602.00	S/	4,233.84
12173	0046	000698	ANALISTA	JULIO 2022	D.Leg. N°1057	Cubierta	DNI	41295760	TEODORO QUISPE CCAHUAY	05/12/2011	Indeterminado	S/	5,300.00	S/	5,600.00	S/	4,463.00
12174	0046	000150	AUDITOR CONTABLE	JULIO 2022	D.Leg. N°1057	Cubierta	DNI	09319690	JOSE LUIS DONOSO LOAYZA	01/01/2009	Indeterminado	S/	3,420.00	S/	3,720.00	S/	3,244.76
12175	0046	000324	AUDITOR CONTABLE	JULIO 2022	D.Leg. N°1057	Cubierta	DNI	07535955	MANUEL ALBERTO ODA ALPACA	01/01/2009	Indeterminado	S/	2,500.00	S/	2,800.00	S/	1,751.90
12176	0046	000053	PROFESIONAL I	JULIO 2022	D.Leg. N°1057	Cubierta	DNI	07198110	HECTOR BARRIENTOS MENDOZA	01/01/2009	Indeterminado	S/	4,440.00	S/	4,740.00	S/	4,360.80
12177	0046	002384	ESPECIALISTA	JULIO 2022	D.Leg. N°1057	Cubierta	DNI	16718776	OSCAR ENRIQUE BAZAN CHOQUEHUANCA	03/09/2018	Indeterminado	S/	10,000.00	S/	10,300.00	S/	8,155.00
12178	0046	001129	ESPECIALISTA	JULIO 2022	D.Leg. N°1057	Cubierta	DNI	09844354	JESUS DAVID ISAAC ALVAREZ PICON	04/08/2015	Indeterminado	S/	7,000.00	S/	7,300.00	S/	5,785.70
12179	0046	004163	ESPECIALISTA	JULIO 2022	D.Leg. N°1057	Cubierta	DNI	28311320	ROGELIO FLORES CHOQUECAHUA	07/01/2021	Indeterminado	S/	8,500.00	S/	8,800.00	S/	7,098.10
12180	0046	000202	PROFESIONAL I	JULIO 2022	D.Leg. N°1057	Cubierta	DNI	22425926	CESAR ANTONIO GONZALES RAMIREZ	01/07/2012	Indeterminado	S/	5,000.00	S/	5,300.00	S/	4,204.50
12181	0046	000279	PROFESIONAL I	JULIO 2022	D.Leg. N°1057	Cubierta	DNI	20054103	JESUS ERNESTO MAYTA ORIHUELA	10/12/2014	Indeterminado	S/	5,000.00	S/	5,300.00	S/	4,289.00
12182	0046	004993	ESPECIALISTA	JULIO 2022	D.Leg. N°1057	Cubierta	DNI	21568969	ANGEL SAAVEDRA ARAUJO	26/10/2021	Indeterminado	S/	9,500.00	S/	9,800.00	S/	7,900.70
12183	0046	000504	PROFESIONAL I	JULIO 2022	D.Leg. N°1057	Cubierta	DNI	22517845	GUIDO ARTURO VERAMENDI VIDAL	01/01/2009	Indeterminado	S/	4,550.00	S/	4,850.00	S/	4,850.00
12184	0046	004053	COORDINADOR	JULIO 2022	D.Leg. N°1057	Cubierta	DNI	10476075	CRISTIAN IVAN SOTA CARRILLO	06/03/2017	Indeterminado	S/	10,000.00	S/	10,300.00	S/	8,147.00
12185	0046	002681	ESPECIALISTA	JULIO 2022	D.Leg. N°1057	Cubierta	DNI	40872766	PAMELA YOSIBEL OLIVERA FARGE	06/02/2020	Indeterminado	S/	10,000.00	S/	10,300.00	S/	8,142.00
12186	0046	000470	PROFESIONAL I	JULIO 2022	D.Leg. N°1057	Cubierta	DNI	07960903	LORENZO ANTONIO TORRES WONG	01/01/2009	Indeterminado	S/	4,550.00	S/	4,850.00	S/	4,565.71
12187	0046	002810	ANALISTA	JULIO 2022	D.Leg. N°1057	Cubierta	DNI	10286256	CARLOS ENRIQUE RUBIO PAREJA	17/12/2019	Indeterminado	S/	6,000.00	S/	6,300.00	S/	4,995.60
12188	0046	004032	TECNICO ADMINISTRATIVO	JULIO 2022	D.Leg. N°1057	Cubierta	DNI	40720452	GIANCARLO GOMEZ PAUCAR	03/12/2013	Indeterminado	S/	1,600.00	S/	1,844.44	S/	969.78
12189	0046	000237	PROFESIONAL I	JULIO 2022	D.Leg. N°1057	Cubierta	DNI	26626859	WILFREDO FERNANDO JOAQUIN CASTILLO	01/01/2009	Indeterminado	S/	4,302.00	S/	4,602.00	S/	4,233.84
12190	0046	000240	PROFESIONAL I	JULIO 2022	D.Leg. N°1057	Cubierta	DNI	40116364	JOSE ANTONIO KOO ESCALANTE	08/09/2015	Indeterminado	S/	8,500.00	S/	8,800.00	S/	6,772.29
12191	0046	000073	PROFESIONAL I	JULIO 2022	D.Leg. N°1057	Cubierta	DNI	22418412	LUIS ALBERTO CAJAS MELGAREJO	01/01/2009	Indeterminado	S/	4,550.00	S/	4,850.00	S/	4,850.00
12192	0046	002311	TECNICO	JULIO 2022	D.Leg. N°1057	Cubierta	DNI	07966050	WALTER SAJAMI RODRIGUEZ	03/05/2018	Indeterminado	S/	3,000.00	S/	3,300.00	S/	2,901.30
12193	0046	002068	SECRETARIA/O	JULIO 2022	D.Leg. N°1057	Cubierta	DNI	17889318	CLARA DEL SOCORRO MEJIA DELGADO	10/11/2017	Indeterminado	S/	4,500.00	S/	4,800.00	S/	3,896.25
12194	0046	002026	ASISTENTE	JULIO 2022	D.Leg. N°1057	Cubierta	DNI	10518962	FRANCISCO AYQUIPA HUAMAN	06/10/2017	Indeterminado	S/	3,000.00	S/	3,300.00	S/	2,897.10
12195	0046	000309	TECNICO	JULIO 2022	D.Leg. N°1057	Cubierta	DNI	07259815	CESAR AUGUSTO MUÑOZ ESCALANTE	14/07/2009	Indeterminado	S/	2,600.00	S/	2,900.00	S/	2,553.16
12196	0046	000836	ESPECIALISTA ADMINISTRATIVO	JULIO 2022	D.Leg. N°1057	Cubierta	DNI	27741413	YESENIA TORRES HUAMAN	03/03/2015	Indeterminado	S/	10,000.00	S/	10,258.33	S/	8,114.21
12197	0046	000042	PROFESIONAL I	JULIO 2022	D.Leg. N°1057	Cubierta	DNI	18166535	CARLOS ALBERTO AVILA CALLIRGOS	01/01/2009	Indeterminado	S/	4,302.00	S/	4,602.00	S/	4,228.84
12198	0046	000230	PROFESIONAL I	JULIO 2022	D.Leg. N°1057	Cubierta	DNI	08153281	JUAN JOSE HUERTAS OCHOA	16/12/2014	Indeterminado	S/	7,000.00	S/	7,300.00	S/	3,426.69
12199	0046	000431	PROFESIONAL I	JULIO 2022	D.Leg. N°1057	Cubierta	DNI	29594848	FANNY HELENE SANZ CUADROS	05/12/2011	Indeterminado	S/	9,000.00	S/	9,300.00	S/	6,380.90
12200	0046	004783	ANALISTA	JULIO 2022	D.Leg. N°1057	Cubierta	DNI	40020928	CINTHIA JANET BAUTISTA TORRES	25/10/2021	Indeterminado	S/	6,000.00	S/	6,300.00	S/	5,080.80
12201	0046	004018	PROFESIONAL I	JULIO 2022	D.Leg. N°1057	Cubierta	DNI	10429221	ELIZABETH GABRIELA MATEO TORRES	06/09/2010	Indeterminado	S/	4,500.00	S/	4,800.00	S/	3,815.70
12202	0046	000451	PROFESIONAL I	JULIO 2022	D.Leg. N°1057	Cubierta	DNI	06790295	MARIA MERCEDES SUAREZ VENEGAS	09/04/2013	Indeterminado	S/	9,000.00	S/	9,300.00	S/	7,367.10
12203	0046	002195	ESPECIALISTA I	JULIO 2022	D.Leg. N°1057	Cubierta	DNI	10317372	JOSE EDISON GARCIA PISCO	08/02/2018	Indeterminado	S/	10,000.00	S/	10,300.00	S/	8,142.00
12204	0046	002852	ESPECIALISTA	JULIO 2022	D.Leg. N°1057	Cubierta	DNI	41248230	STEFAHNIE SOFIA PONCE SONO	05/06/2019	Indeterminado	S/	12,000.00	S/	12,300.00	S/	9,732.55
12205	0046	000692	ANALISTA	JULIO 2022	D.Leg. N°1057	Cubierta	DNI	03687212	JOSE FERNANDO PURUGUAY CORTES	02/11/2011	Indeterminado	S/	5,000.00	S/	5,300.00	S/	2,395.96
12206	0046	000471	PROFESIONAL I	JULIO 2022	D.Leg. N°1057	Cubierta	DNI	04742110	JOSE LUIS TUBILLAS PEREZ	01/01/2009	Indeterminado	S/	4,302.00	S/	4,602.00	S/	3,451.50
12207	0046	004020	TECNICO ADMINISTRATIVO	JULIO 2022	D.Leg. N°1057	Cubierta	DNI	07148533	DINA LARES BUSTILLOS	01/06/2011	Indeterminado	S/	1,200.00	S/	1,500.00	S/	919.80
12208	0046	003424	ESPECIALISTA	JULIO 2022	D.Leg. N°1057	Cubierta	DNI	18112564	ROCIO DEL PILAR ESPINOZA HUERTAS	01/10/2020	Indeterminado	S/	10,000.00	S/	10,300.00	S/	8,302.00
12209	0046	000148	AUDITOR CONTABLE	JULIO 2022	D.Leg. N°1057	Cubierta	DNI	40023773	DANIEL OMAR DIAZ RUIZ	09/06/2015	Indeterminado	S/	3,500.00	S/	3,800.00	S/	3,041.00
12210	0046	002724	ESPECIALISTA	JULIO 2022	D.Leg. N°1057	Cubierta	DNI	40692306	KARINA LIZETH ROBLES OSTOS	06/08/2019	Indeterminado	S/	11,000.00	S/	9,434.00	S/	7,986.20
12211	0046	004175	ESPECIALISTA	JULIO 2022	D.Leg. N°1057	Cubierta	DNI	09944914	FERNANDO MIGUEL MUÑOZ NAVARRO	01/10/2020	Indeterminado	S/	8,000.00	S/	8,245.00	S/	5,970.92
12212	0046	001678	ESPECIALISTA	JULIO 2022	D.Leg. N°1057	Cubierta	DNI	42429342	TTONI ALEJANDRO PEREYRA CANCHES	13/09/2016	Indeterminado	S/	7,000.00	S/	7,273.26	S/	5,342.96
12213	0046	000392	PROFESIONAL I	JULIO 2022	D.Leg. N°1057	Cubierta	DNI	00249882	ARCO QUINTO RODRIGUEZ MENDOZA	01/01/2009	Indeterminado	S/	4,550.00	S/	4,850.00	S/	4,462.00
12214	0046	000311	PROFESIONAL I	JULIO 2022	D.Leg. N°1057	Cubierta	DNI	15761830	JAVIER ANGEL MUÑOZ QUICHIZ	01/01/2009	Indeterminado	S/	4,550.00	S/	4,850.00	S/	4,452.00
12215	0046	000024	ESPECIALISTA EN CONTABILIDAD	JULIO 2022	D.Leg. N°1057	Cubierta	DNI	80673524	JORGE ARMANDO ZARATE SUYON	07/08/2013	Indeterminado	S/	5,000.00	S/	5,300.00	S/	4,704.00
12216	0046	000059	PROFESIONAL I	JULIO 2022	D.Leg. N°1057	Cubierta	DNI	20116446	JORGE TITO BENDEZU VILA	07/07/2015	Indeterminado	S/	5,000.00	S/	5,300.00	S/	3,421.20
12217	0046	000164	PROFESIONAL I	JULIO 2022	D.Leg. N°1057	Cubierta	DNI	03236822	MARGARITA FACUNDO PEÑA	01/01/2009	Indeterminado	S/	4,550.00	S/	4,850.00	S/	4,457.00
12218	0046	000351	PROFESIONAL I	JULIO 2022	D.Leg. N°1057	Cubierta	DNI	05958253	NINO PERCY PEREA GUERRA	10/12/2013	Indeterminado	S/	5,000.00	S/	5,300.00	S/	4,275.00
12219	0046	002214	ESPECIALISTA I	JULIO 2022	D.Leg. N°1057	Cubierta	DNI	41356696	MOISES ISRAEL ABRIL FALCON	20/02/2018	Indeterminado	S/	7,000.00	S/	7,355.42	S/	5,825.80
12220	0046	000385	PROFESIONAL I	JULIO 2022	D.Leg. N°1057	Cubierta	DNI	40609641	JOANNA LISETH RIVAS OCHOA	18/12/2012	Indeterminado	S/	5,500.00	S/	5,773.65	S/	4,581.57
12221	0046	000835	ESPECIALISTA ADMINISTRATIVO	JULIO 2022	D.Leg. N°1057	Cubierta	DNI	41485099	VICTOR RONALD SIERRA SANCHEZ	02/06/2015	Indeterminado	S/	6,500.00	S/	6,800.00	S/	4,798.12
12222	0046	001572	ESPECIALISTA	JULIO 2022	D.Leg. N°1057	Cubierta	DNI	04070079	EDWIN ABEL VALENZUELA CARLOS	02/11/2020	Indeterminado	S/	5,000.00	S/	5,300.00	S/	4,280.00
12223	0046	000068	PROFESIONAL I	JULIO 2022	D.Leg. N°1057	Cubierta	DNI	40534512	ALEX EDINSON BURGA VASQUEZ	01/01/2009	Indeterminado	S/	4,550.00	S/	4,850.00	S/	3,514.63
12224	0046	000245	PROFESIONAL I	JULIO 2022	D.Leg. N°1057	Cubierta	DNI	08252933	LUCILA SILVIA ELENA LAZARTE ROJAS	01/01/2009	Indeterminado	S/	4,302.00	S/	4,602.00	S/	4,094.20

12225	0046	000213	AUDITOR CONTABLE	JULIO 2022	D.Leg. N°1057	Cubierta	DNI	25784398	CARMEN DEL ROSARIO GÜISSA OTAYZA	05/11/2013	Indeterminado	S/	9,000.00	S/	9,300.00	S/	7,003.01
12226	0046	000430	PROFESIONAL I	JULIO 2022	D.Leg. N°1057	Cubierta	DNI	10181377	TERESA ISABEL SANTOS TRINIDAD	03/04/2012	Indeterminado	S/	7,000.00	S/	7,300.00	S/	5,561.25
12227	0046	000490	PROFESIONAL I	JULIO 2022	D.Leg. N°1057	Cubierta	DNI	23984647	JOSE LUIS VARGAS MIRANDA	01/01/2009	Indeterminado	S/	4,550.00	S/	4,850.00	S/	4,457.00
12228	0046	002351	ESPECIALISTA	JULIO 2022	D.Leg. N°1057	Cubierta	DNI	41280179	RICARDO FRANZ GOÑI RUIZ	01/10/2019	Indeterminado	S/	8,000.00	S/	8,300.00	S/	6,567.80
12229	0046	000016	AUDITOR CONTABLE	JULIO 2022	D.Leg. N°1057	Cubierta	DNI	40364707	LUIS ALEJANDRO ALMONACID SALAZAR	11/04/2011	Indeterminado	S/	3,500.00	S/	3,800.00	S/	3,333.10
12230	0046	001130	ESPECIALISTA	JULIO 2022	D.Leg. N°1057	Cubierta	DNI	41995417	SAMUEL SEGISMUNDO ASCONA FABIAN	01/04/2015	Indeterminado	S/	7,000.00	S/	7,300.00	S/	5,881.60
12231	0046	002727	ANALISTA	JULIO 2022	D.Leg. N°1057	Cubierta	DNI	18149555	FREDDY RAFAEL HUERTAS MEJIA	05/11/2019	Indeterminado	S/	7,000.00	S/	7,300.00	S/	5,356.96
12232	0046	002712	ANALISTA	JULIO 2022	D.Leg. N°1057	Cubierta	DNI	40563398	OMAR VICTOR UBALDO MIRANDA	02/03/2021	Indeterminado	S/	7,000.00	S/	7,300.00	S/	5,894.20
12233	0046	000486	PROFESIONAL I	JULIO 2022	D.Leg. N°1057	Cubierta	DNI	31674079	SANDRA ZOILA VALVERDE VARGAS	07/07/2015	Indeterminado	S/	5,000.00	S/	5,300.00	S/	4,013.42
12234	0046	004067	ESPECIALISTA	JULIO 2022	D.Leg. N°1057	Cubierta	DNI	10863663	MANUEL ENRIQUE GONZALEZ PONCE	05/11/2018	Indeterminado	S/	9,500.00	S/	9,800.00	S/	7,609.06
12235	0046	002748	ESPECIALISTA	JULIO 2022	D.Leg. N°1057	Cubierta	DNI	40238084	JENNY ROCIO CADILLO LARA	08/08/2019	Indeterminado	S/	10,000.00	S/	10,300.00	S/	8,144.36
12236	0046	002751	ANALISTA	JULIO 2022	D.Leg. N°1057	Cubierta	DNI	09737388	NATIVIDAD AGUILAR ESCANDON	09/08/2019	Indeterminado	S/	7,000.00	S/	7,300.00	S/	5,636.26
12237	0046	000246	AUDITOR CONTABLE	JULIO 2022	D.Leg. N°1057	Cubierta	DNI	41766354	KAREN ARLENE LEON GARCIA	11/04/2011	Indeterminado	S/	3,800.00	S/	4,100.00	S/	3,265.08
12238	0046	000039	PROFESIONAL I	JULIO 2022	D.Leg. N°1057	Cubierta	DNI	05370936	GOLBERT ASPAJO REYNA	01/01/2009	Indeterminado	S/	4,550.00	S/	4,850.00	S/	4,462.00
12239	0046	000286	PROFESIONAL I	JULIO 2022	D.Leg. N°1057	Cubierta	DNI	01327999	HEYDI FIDELYA MELGAR VILCA	16/05/2013	Indeterminado	S/	5,000.00	S/	5,300.00	S/	4,123.00
12240	0046	000332	PROFESIONAL I	JULIO 2022	D.Leg. N°1057	Cubierta	DNI	42212019	CARLOS MANUEL OSTOS BAUTISTA	01/01/2009	Indeterminado	S/	4,550.00	S/	4,850.00	S/	4,447.00
12241	0046	000755	PROFESIONAL DE APOYO	JULIO 2022	D.Leg. N°1057	Cubierta	DNI	26697104	JESUS ALFONSO PAREDES GOICOCHEA	01/04/2013	Indeterminado	S/	5,000.00	S/	5,300.00	S/	4,289.00
12242	0046	001507	ESPECIALISTA	JULIO 2022	D.Leg. N°1057	Cubierta	DNI	32044011	HUBER YDELSO ZAMORA FERNANDEZ PRADA	01/02/2016	Indeterminado	S/	5,000.00	S/	5,300.00	S/	4,226.00
12243	0046	000061	PROFESIONAL I	JULIO 2022	D.Leg. N°1057	Cubierta	DNI	40990034	ROSENBERG BLANCO GUZMAN	01/01/2009	Indeterminado	S/	4,550.00	S/	4,850.00	S/	4,850.00
12244	0046	000007	PROFESIONAL I	JULIO 2022	D.Leg. N°1057	Cubierta	DNI	27572520	RODRIGO ACUÑA VASQUEZ	05/12/2011	Indeterminado	S/	5,300.00	S/	5,600.00	S/	4,520.24
12245	0046	002655	PROFESIONAL I	JULIO 2022	D.Leg. N°1057	Cubierta	DNI	29429348	ZENOBIA RODRIGUEZ ZEGARRA	01/04/2019	Indeterminado	S/	5,000.00	S/	5,300.00	S/	4,209.00
12246	0046	000220	PROFESIONAL I	JULIO 2022	D.Leg. N°1057	Cubierta	DNI	22527340	LUIS SEGUNDO HIDALGO SANCHEZ	01/01/2009	Indeterminado	S/	4,550.00	S/	4,850.00	S/	4,462.00
12247	0046	000215	AUDITOR CONTABLE	JULIO 2022	D.Leg. N°1057	Cubierta	DNI	09464242	GIANCARLO SALVATORE JESUS MANUEL GUZMAN RUGNA	03/05/2010	Indeterminado	S/	2,500.00	S/	2,800.00	S/	1,996.26
12248	0046	002129	PROFESIONAL I	JULIO 2022	D.Leg. N°1057	Cubierta	DNI	10471350	MANUEL FERNANDO STARKE ROJAS	01/12/2017	Indeterminado	S/	13,500.00	S/	13,800.00	S/	10,956.10
12249	0046	000435	PROFESIONAL I	JULIO 2022	D.Leg. N°1057	Cubierta	DNI	40581784	SANDRA ROSELLA SERVAN LOPEZ	01/07/2015	Indeterminado	S/	7,000.00	S/	7,231.94	S/	5,722.42
12250	0046	000265	PROFESIONAL I	JULIO 2022	D.Leg. N°1057	Cubierta	DNI	04435486	AYDE ORFELINA MAMANI CUAYLA	01/07/2015	Indeterminado	S/	7,000.00	S/	7,300.00	S/	5,785.70
12251	0046	000391	PROFESIONAL I	JULIO 2022	D.Leg. N°1057	Cubierta	DNI	17842532	WILMAR REYNALDO RODRIGUEZ DELFIN	01/07/2015	Indeterminado	S/	7,000.00	S/	7,300.00	S/	5,782.20
12252	0046	000113	PROFESIONAL I	JULIO 2022	D.Leg. N°1057	Cubierta	DNI	16467560	JUAN CHAVEZ HERRERA	01/07/2015	Indeterminado	S/	7,000.00	S/	7,300.00	S/	5,907.50
12253	0046	000478	PROFESIONAL I	JULIO 2022	D.Leg. N°1057	Cubierta	DNI	10595622	MAGDA USHIÑAHUA USHIÑAHUA	01/10/2015	Indeterminado	S/	7,000.00	S/	7,195.49	S/	5,810.32
12254	0046	000560	APOYO ADMINISTRATIVO	JULIO 2022	D.Leg. N°1057	Cubierta	DNI	08872729	CAROLL SALLY HUARHUA TANTARICO	01/09/2010	Indeterminado	S/	5,000.00	S/	5,300.00	S/	4,485.22
12255	0046	000576	APOYO ADMINISTRATIVO	JULIO 2022	D.Leg. N°1057	Cubierta	DNI	09878807	JESUS MIGUEL LOPEZ PAZ	01/09/2010	Indeterminado	S/	5,000.00	S/	5,300.00	S/	4,628.50
12256	0046	002001	ESPECIALISTA EN PRESUPUESTO	JULIO 2022	D.Leg. N°1057	Cubierta	DNI	10439930	DORIS CAROLINA CRUZADO LLAMOCCA	08/09/2017	Indeterminado	S/	6,500.00	S/	6,800.00	S/	5,481.20
12257	0046	004154	ANALISTA	JULIO 2022	D.Leg. N°1057	Cubierta	DNI	42740852	SILVIA ISABEL CHAVARRY VASQUEZ	06/08/2019	Indeterminado	S/	4,700.00	S/	5,000.00	S/	3,910.02
12258	0046	000415	PROFESIONAL I	JULIO 2022	D.Leg. N°1057	Cubierta	DNI	24889403	YNES SALCEDO CACERES	01/07/2015	Indeterminado	S/	7,000.00	S/	7,292.71	S/	5,746.96
12259	0046	001771	ESPECIALISTA EN TESORERIA	JULIO 2022	D.Leg. N°1057	Cubierta	DNI	31037607	MARIA CECILIA VIVANCO CHAVEZ	15/04/2019	Indeterminado	S/	7,000.00	S/	7,300.00	S/	5,785.70
12260	0046	004749	ESPECIALISTA	JULIO 2022	D.Leg. N°1057	Cubierta	DNI	28316238	WALTER LIMA MEDINA	03/11/2021	Indeterminado	S/	7,000.00	S/	7,300.00	S/	5,874.60
12261	0046	002286	ESPECIALISTA	JULIO 2022	D.Leg. N°1057	Cubierta	DNI	09643405	ROSA AMELIA MAZA VILCHERRES	04/12/2018	Indeterminado	S/	13,500.00	S/	13,800.00	S/	10,597.25
12262	0046	000091	PROFESIONAL I	JULIO 2022	D.Leg. N°1057	Cubierta	DNI	22510170	LUZ JUDITH CARDENAS ORDOÑEZ	01/07/2015	Indeterminado	S/	7,000.00	S/	7,300.00	S/	5,775.90
12263	0046	000365	PROFESIONAL I	JULIO 2022	D.Leg. N°1057	Cubierta	DNI	00477991	NILDA YESICA QUISPE ARAUJO	01/10/2015	Indeterminado	S/	7,000.00	S/	7,300.00	S/	5,785.70
12264	0046	005025	ESPECIALISTA	JULIO 2022	D.Leg. N°1057	Cubierta	DNI	40297683	NILDA ERIKA GUILLEN QUISPE	03/11/2021	Indeterminado	S/	10,000.00	S/	10,300.00	S/	7,815.65
12265	0046	001657	ESPECIALISTA	JULIO 2022	D.Leg. N°1057	Cubierta	DNI	40707597	JUAN ALFONSO FIERRO MEZA	06/12/2016	Indeterminado	S/	9,000.00	S/	9,300.00	S/	7,355.40
12266	0046	003360	ESPECIALISTA	JULIO 2022	D.Leg. N°1057	Cubierta	DNI	08982468	MARIA DORIS YALLI FERNANDEZ	01/10/2020	Indeterminado	S/	10,000.00	S/	10,300.00	S/	6,472.39
12267	0046	002697	ESPECIALISTA	JULIO 2022	D.Leg. N°1057	Cubierta	DNI	10557387	TOMAS QUISPE CHAMORRO	12/06/2019	Indeterminado	S/	9,000.00	S/	9,275.00	S/	7,335.73
12268	0046	001937	ESPECIALISTA EN PRESUPUESTO	JULIO 2022	D.Leg. N°1057	Cubierta	DNI	31679003	VICTOR MANUEL ALFARO NAZARET	11/12/2017	Indeterminado	S/	9,500.00	S/	9,800.00	S/	7,883.60
12269	0046	004918	ESPECIALISTA	JULIO 2022	D.Leg. N°1057	Cubierta	DNI	25856080	JEMINA KESIA OBREGON JAIME	17/05/2021	Indeterminado	S/	10,000.00	S/	10,300.00	S/	8,147.00
12270	0046	000293	PROFESIONAL I	JULIO 2022	D.Leg. N°1057	Cubierta	DNI	06148755	JAIME MONTENEGRO ALIAGA	01/04/2009	Indeterminado	S/	9,000.00	S/	9,300.00	S/	7,483.20
12271	0046	002191	ESPECIALISTA I	JULIO 2022	D.Leg. N°1057	Cubierta	DNI	08680470	MARTIN CARLOS ORELLANA FLORES	14/02/2018	Indeterminado	S/	12,000.00	S/	12,300.00	S/	9,290.33
12272	0046	004027	TECNICO ADMINISTRATIVO	JULIO 2022	D.Leg. N°1057	Cubierta	DNI	09596132	SONIA DEL PILAR PERALES BAZALAR	03/09/2013	Indeterminado	S/	2,500.00	S/	2,800.00	S/	1,654.97
12273	0046	004029	TECNICO ADMINISTRATIVO	JULIO 2022	D.Leg. N°1057	Cubierta	DNI	06544377	SANTIAGO BEJAR VILCA	03/09/2013	Indeterminado	S/	1,600.00	S/	1,900.00	S/	1,692.00
12274	0046	004013	SECRETARIA/O I	JULIO 2022	D.Leg. N°1057	Cubierta	DNI	10472227	ROSARIO EVA NATALIA SAENZ CUROTTO	20/04/2009	Indeterminado	S/	3,000.00	S/	3,300.00	S/	2,861.80
12275	0046	000040	PROFESIONAL I	JULIO 2022	D.Leg. N°1057	Cubierta	DNI	40690358	LUIS ERASMO ASPILCUETA NEYRA	13/06/2014	Indeterminado	S/	7,000.00	S/	7,300.00	S/	4,920.70
12276	0046	002752	ANALISTA	JULIO 2022	D.Leg. N°1057	Cubierta	DNI	10723831	MILAGROS PATRICIA LOPEZ ROJAS	08/08/2019	Indeterminado	S/	7,000.00	S/	7,300.00	S/	5,782.20
12277	0046	000011	PROFESIONAL I	JULIO 2022	D.Leg. N°1057	Cubierta	DNI	10622447	VICTOR HUGO MAYORCA ORIHUELA	13/06/2014	Indeterminado	S/	6,000.00	S/	6,300.00	S/	5,016.00
12278	0046	004034	ESPECIALISTA	JULIO 2022	D.Leg. N°1057	Cubierta	DNI	40794438	CESAR ARTURO MENDOZA MELGAR	01/08/2014	Indeterminado	S/	11,000.00	S/	11,300.00	S/	8,654.81
12279	0046	004007	ESPECIALISTA	JULIO 2022	D.Leg. N°1057	Cubierta	DNI	16708676	MARCO ANTONIO PEÑA MONDRAGON	01/08/2018	Indeterminado	S/	9,500.00	S/	9,350.73	S/	6,813.44
12280	0046	002511	ESPECIALISTA	JULIO 2022	D.Leg. N°1057	Cubierta	DNI	40732138	ALEXANDER PEREIRA VALER	15/07/2019	Indeterminado	S/	8,500.00	S/	8,800.00	S/	6,962.10
12281	0046	004023	ESPECIALISTA	JULIO 2022	D.Leg. N°1057	Cubierta	DNI	32983736	JUAN FERNANDO REGALADO CASTILLO	03/09/2013	Indeterminado	S/	10,000.00	S/	10,300.00	S/	4,465.34
12282	0046	000558	APOYO ADMINISTRATIVO	JULIO 2022	D.Leg. N°1057	Cubierta	DNI	08554942	ROSARIO EDITH ROMAN CRIBILLERO	12/01/2011	Indeterminado	S/	7,000.00	S/	7,300.00	S/	5,881.60
12283	0046	004048	ESPECIALISTA	JULIO 2022	D.Leg. N°1057	Cubierta	DNI	09313900	LUIS ALBERTO PEREA CACHO	02/02/2016	Indeterminado	S/	13,000.00	S/	13,300.00	S/	10,536.55
12284	0046	002721	ESPECIALISTA	JULIO 2022	D.Leg. N°1057	Cubierta	DNI	40617135	JOSE LUIS ASTETE RODRIGUEZ	16/07/2019	Indeterminado	S/	4,000.00	S/	4,295.56	S/	3,817.29

12285	0046	000193	ASISTENTE TECNICO DE GERENCIA	JULIO 2022	D.Leg. N°1057	Cubierta	DNI	03234631	LILIANA GABY GUERRA PASCO	01/07/2015	Indeterminado	S/	7,000.00	S/	7,300.00	S/	5,785.70
12286	0046	000291	PROFESIONAL I	JULIO 2022	D.Leg. N°1057	Cubierta	DNI	40626763	JUAN CARLOS MUÑOZ MIRAVAL	16/09/2013	Indeterminado	S/	9,500.00	S/	9,800.00	S/	7,753.45
12287	0046	000017	PROFESIONAL I	JULIO 2022	D.Leg. N°1057	Cubierta	DNI	41263766	SERGIO OMAR LEVANO CAYCHO	16/12/2014	Indeterminado	S/	7,000.00	S/	7,281.04	S/	3,208.03
12288	0046	000555	APOYO ADMINISTRATIVO	JULIO 2022	D.Leg. N°1057	Cubierta	DNI	08197635	DELFOR ARTURO CHACON CORNEJO	08/03/2010	Indeterminado	S/	8,800.00	S/	9,100.00	S/	7,351.20
12289	0046	000491	AUDITOR CONTABLE	JULIO 2022	D.Leg. N°1057	Cubierta	DNI	08417576	LUZ PILAR SOKO CALDERON	01/07/2011	Indeterminado	S/	5,000.00	S/	5,300.00	S/	3,520.18
12290	0046	000464	PROFESIONAL I	JULIO 2022	D.Leg. N°1057	Cubierta	DNI	10328542	JAVIER IVAN VALENTINO LUCIANI	04/12/2015	Indeterminado	S/	14,000.00	S/	14,300.00	S/	11,347.55
12291	0046	002297	ESPECIALISTA	JULIO 2022	D.Leg. N°1057	Cubierta	DNI	40056406	NADIA ROCIO ROSAS BUENDIA	09/02/2018	Indeterminado	S/	9,000.00	S/	9,300.00	S/	7,367.10
12292	0046	000281	PROFESIONAL I	JULIO 2022	D.Leg. N°1057	Cubierta	DNI	40110114	OMAR TINEO CAMPOS	01/07/2015	Indeterminado	S/	5,000.00	S/	5,300.00	S/	4,209.00
12293	0046	000646	APOYO ADMINISTRATIVO	JULIO 2022	D.Leg. N°1057	Cubierta	DNI	41501234	GRACCE GINA DIAZ ANGELES	05/05/2015	Indeterminado	S/	8,500.00	S/	8,800.00	S/	6,663.86
12294	0046	000070	PROFESIONAL I	JULIO 2022	D.Leg. N°1057	Cubierta	DNI	10656913	JORGE PERCY ROMERO TORRES	16/12/2015	Indeterminado	S/	4,000.00	S/	4,300.00	S/	3,353.80
12295	0046	004015	SECRETARIA/O I	JULIO 2022	D.Leg. N°1057	Cubierta	DNI	10121588	ANGELA MARIA PORTUGAL DAMIAN	16/08/2010	Indeterminado	S/	3,000.00	S/	3,300.00	S/	2,496.16
12296	0046	004016	TECNICO ADMINISTRATIVO	JULIO 2022	D.Leg. N°1057	Cubierta	DNI	06010301	SILVIA ANGELICA ORTIZ GONZALES	16/08/2010	Indeterminado	S/	1,500.00	S/	1,800.00	S/	1,560.55
12297	0046	004014	SECRETARIA/O I	JULIO 2022	D.Leg. N°1057	Cubierta	DNI	09314664	GLADYS YANNINA GUTIERREZ CARHUASLLA	16/08/2010	Indeterminado	S/	3,000.00	S/	3,300.00	S/	2,901.30
12298	0046	004807	ANALISTA	JULIO 2022	D.Leg. N°1057	Cubierta	DNI	42352085	MARIO MARTIN SANTOS FRANCIA	26/10/2021	Indeterminado	S/	7,000.00	S/	7,300.00	S/	5,782.20
12299	0046	004024	ABOGADO I	JULIO 2022	D.Leg. N°1057	Cubierta	DNI	40333283	JOHN FRANK LANAO ROSAS	03/09/2013	Indeterminado	S/	4,500.00	S/	4,760.94	S/	1,509.88
12300	0046	003509	ANALISTA	JULIO 2022	D.Leg. N°1057	Cubierta	DNI	41787976	ORESTES WILFREDO VASQUEZ ZARATE	28/12/2020	Indeterminado	S/	8,000.00	S/	8,300.00	S/	5,136.09
12301	0046	001840	ESPECIALISTA	JULIO 2022	D.Leg. N°1057	Cubierta	DNI	06770414	JAIME RAPHAEL TORPOCO ASCANIO	02/06/2017	Indeterminado	S/	8,000.00	S/	8,300.00	S/	6,149.86
12302	0046	004063	ESPECIALISTA	JULIO 2022	D.Leg. N°1057	Cubierta	DNI	40430332	CECILIA CAMPAÑA MARTINO	01/08/2018	Indeterminado	S/	9,500.00	S/	9,770.97	S/	7,399.30
12303	0046	004026	ASESOR	JULIO 2022	D.Leg. N°1057	Cubierta	DNI	10002594	FELIPE ROBERTO TORRES TELLO	03/09/2013	Indeterminado	S/	8,500.00	S/	8,800.00	S/	7,098.10
12304	0046	004044	ESPECIALISTA	JULIO 2022	D.Leg. N°1057	Cubierta	DNI	40703464	RAUL ARMANDO PEREA ANGULO	02/05/2019	Indeterminado	S/	8,500.00	S/	8,800.00	S/	6,962.10
12305	0046	004017	AUDITOR CONTABLE	JULIO 2022	D.Leg. N°1057	Cubierta	DNI	40610972	HECTOR ANTONIO CAJO CAMACHO	06/09/2010	Indeterminado	S/	6,500.00	S/	6,800.00	S/	5,411.00
12306	0046	004941	ANALISTA	JULIO 2022	D.Leg. N°1057	Cubierta	DNI	44366774	JUAN CARLOS TANTA BRAVO	15/07/2022	14/07/2022	S/	7,500.00	S/	7,333.33	S/	4,774.27
12307	0046	004051	ESPECIALISTA	JULIO 2022	D.Leg. N°1057	Cubierta	DNI	40166748	HAROLD FRANCIS AGUIRRE DAVILA	01/12/2016	Indeterminado	S/	10,000.00	S/	10,300.00	S/	7,926.05
12308	0046	004025	ESPECIALISTA EN CONTABILIDAD	JULIO 2022	D.Leg. N°1057	Cubierta	DNI	08124893	LUCY LEONOR MENDOZA SOTO	03/09/2013	Indeterminado	S/	9,500.00	S/	9,800.00	S/	7,781.00
12309	0046	004049	ESPECIALISTA	JULIO 2022	D.Leg. N°1057	Cubierta	DNI	41024417	RICARDO WILLIAMS RODRIGUEZ GARCIA	20/09/2016	Indeterminado	S/	10,000.00	S/	10,300.00	S/	8,284.00
12310	0046	004081	ANALISTA	JULIO 2022	D.Leg. N°1057	Cubierta	DNI	40944415	ANNABELL LEE DE LA JARA MONTEVERDE	13/07/2020	Indeterminado	S/	7,000.00	S/	7,298.06	S/	5,576.03
12311	0046	003455	ESPECIALISTA	JULIO 2022	D.Leg. N°1057	Cubierta	DNI	10804644	AGUSTINA YOLANDA CASTILLO GAMARRA	11/01/2021	Indeterminado	S/	10,000.00	S/	10,300.00	S/	8,142.00
12312	0046	004812	ANALISTA	JULIO 2022	D.Leg. N°1057	Cubierta	DNI	41754178	JUAN JAVIER CHIROQUE BACA	25/10/2021	31/12/2022	S/	6,000.00	S/	6,300.00	S/	5,016.00
12313	0046	001648	ESPECIALISTA	JULIO 2022	D.Leg. N°1057	Cubierta	DNI	06753748	GRETTA AMALIA MONZON SANCHEZ	08/11/2016	Indeterminado	S/	4,500.00	S/	4,798.75	S/	3,565.75
12314	0046	004010	SECRETARIA/O I	JULIO 2022	D.Leg. N°1057	Cubierta	DNI	06923406	ROSARIO SEBASTIANA AMARO QUISPE	20/09/2010	Indeterminado	S/	3,000.00	S/	3,292.92	S/	2,168.11
12315	0046	003059	ESPECIALISTA	JULIO 2022	D.Leg. N°1057	Cubierta	DNI	42670662	MARCO ANTONIO GUTIERREZ SUPA	12/06/2020	Indeterminado	S/	12,000.00	S/	12,300.00	S/	9,732.55
12316	0046	000186	COMUNICADOR SOCIAL	JULIO 2022	D.Leg. N°1057	Cubierta	DNI	09600108	MARIA MONICA LENINA PUEMAPE LOSTAUNAU	01/07/2015	Indeterminado	S/	5,000.00	S/	5,300.00	S/	4,204.00
12317	0046	004125	ANALISTA	JULIO 2022	D.Leg. N°1057	Cubierta	DNI	16792837	SERVIO TULIO ZAPATA RUIZ	11/01/2021	Indeterminado	S/	7,000.00	S/	7,300.00	S/	5,881.60
12318	0046	002536	APOYO ADMINISTRATIVO	JULIO 2022	D.Leg. N°1057	Cubierta	DNI	10473327	CHRISTIAN ALEXIS ZUZUNAGA PEÑA	03/05/2018	Indeterminado	S/	4,000.00	S/	4,300.00	S/	3,766.40
12319	0046	004113	ESPECIALISTA	JULIO 2022	D.Leg. N°1057	Cubierta	DNI	41255528	INGRID BETZABETH CASTILLO URETA	11/01/2021	Indeterminado	S/	9,000.00	S/	9,275.62	S/	7,336.22
12320	0046	005073	ESPECIALISTA	JULIO 2022	D.Leg. N°1057	Cubierta	DNI	42603895	NELSON ALEX UGARTE HUERTA	14/10/2021	Indeterminado	S/	10,000.00	S/	10,271.53	S/	8,119.62
12321	0046	001793	GESTOR LOCAL	JULIO 2022	D.Leg. N°1057	Cubierta	DNI	21547023	VLADIMIR IMAEL NUÑEZ PAREDES	02/05/2017	Indeterminado	S/	8,000.00	S/	8,300.00	S/	6,682.40
12322	0046	000242	PROFESIONAL I	JULIO 2022	D.Leg. N°1057	Cubierta	DNI	18014167	RAMIRO JOSE GARCIA ÑIQUE	01/07/2015	Indeterminado	S/	5,000.00	S/	5,300.00	S/	4,209.00
12323	0046	002695	ESPECIALISTA	JULIO 2022	D.Leg. N°1057	Cubierta	DNI	10209165	ALFREDO RICHARD ZUÑIGA RUIZ	12/06/2019	Indeterminado	S/	8,000.00	S/	8,300.00	S/	5,940.71
12324	0046	004009	ESPECIALISTA	JULIO 2022	D.Leg. N°1057	Cubierta	DNI	43560957	MICHAEL BLANCO CALDERON	01/08/2018	Indeterminado	S/	9,500.00	S/	9,767.67	S/	7,728.00
12325	0046	001792	GESTOR LOCAL	JULIO 2022	D.Leg. N°1057	Cubierta	DNI	26728254	EINER FERNANDO MURGA CASAS	02/05/2017	Indeterminado	S/	8,000.00	S/	8,300.00	S/	6,568.80
12326	0046	004002	ANALISTA	JULIO 2022	D.Leg. N°1057	Cubierta	DNI	40522666	LUISA ELENA ROMERO RAMOS	02/05/2019	Indeterminado	S/	7,000.00	S/	7,300.00	S/	5,642.56
12327	0046	004182	ESPECIALISTA	JULIO 2022	D.Leg. N°1057	Cubierta	DNI	41705876	JIMMY RONNIE SULCA CARBAJAL	04/11/2019	Indeterminado	S/	8,000.00	S/	8,300.00	S/	6,678.40
12328	0046	000023	AUDITOR CONTABLE	JULIO 2022	D.Leg. N°1057	Cubierta	DNI	43913654	NATALIA ROCIO RODRIGUEZ MORALES	11/12/2015	Indeterminado	S/	6,000.00	S/	6,300.00	S/	4,810.70
12329	0046	000559	APOYO ADMINISTRATIVO	JULIO 2022	D.Leg. N°1057	Cubierta	DNI	08639885	TRINIDAD MAURA LIZONDE ALEJANDRO	12/01/2011	Indeterminado	S/	8,000.00	S/	8,300.00	S/	6,036.54
12330	0046	000645	APOYO ADMINISTRATIVO	JULIO 2022	D.Leg. N°1057	Cubierta	DNI	41466955	CARLOS ALFONSO GARCIA GONZALES	12/01/2011	Indeterminado	S/	8,050.00	S/	8,334.35	S/	5,235.48
12331	0046	003007	OPERADOR DE EQUIPO	JULIO 2022	D.Leg. N°1057	Cubierta	DNI	42912808	LUIS DANIEL GUTIERREZ VILCA	02/03/2020	Indeterminado	S/	3,000.00	S/	3,300.00	S/	1,646.87
12332	0046	002746	ESPECIALISTA	JULIO 2022	D.Leg. N°1057	Cubierta	DNI	06765529	AIDA LUZ ROJAS RAMIREZ	06/01/2021	Indeterminado	S/	12,000.00	S/	12,300.00	S/	9,656.75
12333	0046	002328	COORDINADOR	JULIO 2022	D.Leg. N°1057	Cubierta	DNI	10428077	KARLA ELENA CUADROS YGAR	19/04/2018	Indeterminado	S/	11,000.00	S/	11,300.00	S/	8,918.70
12334	0046	005032	ESPECIALISTA	JULIO 2022	D.Leg. N°1057	Cubierta	DNI	09282974	WILFREDO ELMON HUARCAYA HUAMANI	19/10/2021	Indeterminado	S/	9,000.00	S/	9,300.00	S/	7,483.20
12335	0046	000602	APOYO ADMINISTRATIVO	JULIO 2022	D.Leg. N°1057	Cubierta	DNI	25846757	ANTHONY STEVE MENDOZA ROQUE	01/03/2011	Indeterminado	S/	8,000.00	S/	8,300.00	S/	6,558.80
12336	0046	000096	TECNICO ADMINISTRATIVO	JULIO 2022	D.Leg. N°1057	Cubierta	DNI	08769944	DAVID FERNANDO CASTRAT GARMENDIA	19/10/2011	Indeterminado	S/	10,500.00	S/	10,800.00	S/	7,868.56
12337	0046	002501	COORDINADOR	JULIO 2022	D.Leg. N°1057	Cubierta	DNI	41952671	LUIS IVAN ZAPATA GUTIERREZ	11/10/2019	Indeterminado	S/	12,000.00	S/	12,300.00	S/	9,738.55
12338	0046	000568	APOYO ADMINISTRATIVO	JULIO 2022	D.Leg. N°1057	Cubierta	DNI	09493048	CARLOS ALBERTO FRANCISCO AGUILAR CHAMOCHUMBI	21/03/2011	Indeterminado	S/	6,200.00	S/	6,500.00	S/	5,152.92
12339	0046	000572	APOYO ADMINISTRATIVO	JULIO 2022	D.Leg. N°1057	Cubierta	DNI	09607523	JOEL SIMON GONGORA ALVAREZ	22/03/2011	Indeterminado	S/	4,000.00	S/	4,300.00	S/	3,623.16
12340	0046	000457	PROFESIONAL I	JULIO 2022	D.Leg. N°1057	Cubierta	DNI	09813284	GUSTAVO ROBERTO CORNEJO SALINAS	03/11/2015	Indeterminado	S/	3,500.00	S/	3,800.00	S/	3,041.00
12341	0046	000479	AUDITOR CONTABLE	JULIO 2022	D.Leg. N°1057	Cubierta	DNI	40065120	LESLY VANESSA MANSILLA FLORES	01/07/2012	Indeterminado	S/	5,000.00	S/	5,299.65	S/	4,288.72
12342	0046	001965	ASISTENTE	JULIO 2022	D.Leg. N°1057	Cubierta	DNI	40552404	ANA JOHANA AQUIJE BRAVO	01/09/2017	Indeterminado	S/	3,000.00	S/	3,300.00	S/	2,910.00
12343	0046	000583	APOYO ADMINISTRATIVO	JULIO 2022	D.Leg. N°1057	Cubierta	DNI	10234957	DENIS ARTURO GADEA CHASNAMOTE	01/04/2011	Indeterminado	S/	3,500.00	S/	3,800.00	S/	3,190.10
12344	0046	000590	APOYO ADMINISTRATIVO	JULIO 2022	D.Leg. N°1057	Cubierta	DNI	10746528	JUAN MANUEL VEGA ALANIA	01/04/2011	Indeterminado	S/	2,000.00	S/	2,300.00	S/	1,818.82

12345	0046	000468	PROFESIONAL I	JULIO 2022	D.Leg. N°1057	Cubierta	DNI	06273585	JUAN ILDEFONSO CUEVA FLORES	19/12/2012	Indeterminado	S/	5,000.00	S/	5,300.00	S/	2,938.05
12346	0046	002111	SECRETARIA/O	JULIO 2022	D.Leg. N°1057	Cubierta	DNI	25571428	ISABEL CRUZ CARDENAS	12/12/2019	Indeterminado	S/	4,500.00	S/	4,800.00	S/	3,592.59
12347	0046	004844	ANALISTA	JULIO 2022	D.Leg. N°1057	Cubierta	DNI	40354171	RIQUE DANNY AGUILAR QUISPE	25/04/2022	Indeterminado	S/	7,500.00	S/	7,720.00	S/	6,221.90
12348	0046	003404	ESPECIALISTA	JULIO 2022	D.Leg. N°1057	Cubierta	DNI	43479988	CARLOS FERNANDO VARGAS PAITAN	11/12/2020	Indeterminado	S/	10,000.00	S/	10,308.33	S/	8,148.56
12349	0046	004043	ASISTENTE	JULIO 2022	D.Leg. N°1057	Cubierta	DNI	40578378	MANUEL ENRIQUE MENDOZA LEON	18/09/2019	Indeterminado	S/	3,500.00	S/	3,799.76	S/	3,332.88
12350	0046	002096	ASISTENTE	JULIO 2022	D.Leg. N°1057	Cubierta	DNI	09771638	JORGE LUIS PADILLA PISCONTE	06/11/2017	Indeterminado	S/	3,500.00	S/	3,800.00	S/	3,333.10
12351	0046	004104	ESPECIALISTA	JULIO 2022	D.Leg. N°1057	Cubierta	DNI	41794950	ZAYDA SELENE RAMIREZ SALCEDO	23/09/2019	Indeterminado	S/	8,500.00	S/	8,795.87	S/	6,819.21
12352	0046	004103	ESPECIALISTA	JULIO 2022	D.Leg. N°1057	Cubierta	DNI	44141645	LIZ VICTORIA BERROSPI MEZA	23/09/2019	Indeterminado	S/	8,500.00	S/	8,800.00	S/	6,520.18
12353	0046	002610	APOYO ADMINISTRATIVO	JULIO 2022	D.Leg. N°1057	Cubierta	DNI	44728329	FLOR SANEZ RODRIGUEZ	06/03/2019	Indeterminado	S/	3,500.00	S/	3,800.00	S/	3,382.80
12354	0046	001892	ANALISTA	JULIO 2022	D.Leg. N°1057	Cubierta	DNI	09564669	NORMA EMPERATRIZ RIVAS GUZMAN	28/06/2017	Indeterminado	S/	5,000.00	S/	5,300.00	S/	4,267.93
12355	0046	000689	ABOGADO	JULIO 2022	D.Leg. N°1057	Cubierta	DNI	42341681	BILL RONALD RODRIGUEZ PEÑA	01/07/2015	Indeterminado	S/	5,000.00	S/	5,300.00	S/	4,289.00
12356	0046	000448	PROFESIONAL I	JULIO 2022	D.Leg. N°1057	Cubierta	DNI	43567186	ANGELO RENZO DE LA CRUZ CORONADO	18/07/2011	Indeterminado	S/	3,000.00	S/	3,300.00	S/	1,736.75
12357	0046	004035	ABOGADO IV	JULIO 2022	D.Leg. N°1057	Cubierta	DNI	41511610	MILUSKA APARICIO MEIGGS	01/08/2014	Indeterminado	S/	7,500.00	S/	7,800.00	S/	6,175.50
12358	0046	000614	APOYO ADMINISTRATIVO	JULIO 2022	D.Leg. N°1057	Cubierta	DNI	06844750	GERMAN ARISTIDES ORIHUELA ROSADIO	18/12/2014	Indeterminado	S/	8,500.00	S/	8,800.00	S/	7,082.80
12359	0046	002254	TECNICO	JULIO 2022	D.Leg. N°1057	Cubierta	DNI	08181495	LUIS ALBERTO LAURENTE SILVERIO	01/03/2018	Indeterminado	S/	3,000.00	S/	3,300.00	S/	2,782.95
12360	0046	002073	TECNICO	JULIO 2022	D.Leg. N°1057	Cubierta	DNI	15843585	PERCY LUIS ROBLES LLANES	06/10/2017	Indeterminado	S/	3,000.00	S/	3,300.00	S/	2,859.95
12361	0046	001842	ESPECIALISTA	JULIO 2022	D.Leg. N°1057	Cubierta	DNI	41345448	VICTOR FEDERICO CUEVA HEROLD	03/05/2022	Indeterminado	S/	13,500.00	S/	13,695.73	S/	10,842.74
12362	0046	003011	ESPECIALISTA	JULIO 2022	D.Leg. N°1057	Cubierta	DNI	08995490	MARIO HERNAN SUYO TUNQUE	02/03/2021	Indeterminado	S/	8,000.00	S/	8,300.00	S/	6,674.40
12363	0046	002667	PROFESIONAL I	JULIO 2022	D.Leg. N°1057	Cubierta	DNI	40160118	JACKELINE SHIRLEY MALPARTIDA QUISPE	10/12/2020	Indeterminado	S/	9,000.00	S/	9,300.00	S/	7,076.11
12364	0046	002848	ESPECIALISTA	JULIO 2022	D.Leg. N°1057	Cubierta	DNI	42062810	JOSE CARLOS ESTEVES GONZALES	02/12/2019	Indeterminado	S/	9,000.00	S/	9,300.00	S/	7,355.40
12365	0046	000716	APOYO TECNICO	JULIO 2022	D.Leg. N°1057	Cubierta	DNI	31180353	GINA MARTHA ROSALES GUERRA	01/07/2015	Indeterminado	S/	7,000.00	S/	7,300.00	S/	5,874.60
12366	0046	002019	ESPECIALISTA	JULIO 2022	D.Leg. N°1057	Cubierta	DNI	40112234	SAUL GERMAN SALAZAR FUSTER	01/09/2017	Indeterminado	S/	8,000.00	S/	8,300.00	S/	6,568.80
12367	0046	001786	GESTOR LOCAL	JULIO 2022	D.Leg. N°1057	Cubierta	DNI	23962318	ZORAIDA MIRINA BARCENA LUZA	02/05/2017	Indeterminado	S/	8,000.00	S/	8,300.00	S/	6,568.80
12368	0046	000414	PROFESIONAL I	JULIO 2022	D.Leg. N°1057	Cubierta	DNI	23962591	ROSA EMILIA GUEVARA CAMARA	02/11/2011	Indeterminado	S/	5,000.00	S/	5,300.00	S/	4,628.50
12369	0046	001788	GESTOR LOCAL	JULIO 2022	D.Leg. N°1057	Cubierta	DNI	41251484	WALTER HUGO CAHUANA CISNEROS	02/05/2017	Indeterminado	S/	8,000.00	S/	8,300.00	S/	6,617.40
12370	0046	000060	PROFESIONAL I	JULIO 2022	D.Leg. N°1057	Cubierta	DNI	26706667	NESTOR ANGULO ZAVALETA	01/10/2015	Indeterminado	S/	7,000.00	S/	7,300.00	S/	5,785.70
12371	0046	000334	PROFESIONAL I	JULIO 2022	D.Leg. N°1057	Cubierta	DNI	23946770	MARIA ELISA ESCALANTE ZEGARRA	01/07/2015	Indeterminado	S/	7,000.00	S/	7,300.00	S/	5,785.70
12372	0046	001953	GESTOR LOCAL	JULIO 2022	D.Leg. N°1057	Cubierta	DNI	43922487	JAVIER EDDY ARANA ARAGON	01/09/2017	Indeterminado	S/	8,000.00	S/	8,300.00	S/	6,586.00
12373	0046	000696	ANALISTA	JULIO 2022	D.Leg. N°1057	Cubierta	DNI	40929243	LISBETH DINA QUISPE AMARU	02/11/2011	Indeterminado	S/	5,000.00	S/	5,300.00	S/	4,226.00
12374	0046	000506	PROFESIONAL I	JULIO 2022	D.Leg. N°1057	Cubierta	DNI	41842502	JUAN CHOQUECAHUANA ZAMALLOA	21/02/2013	Indeterminado	S/	5,000.00	S/	5,300.00	S/	4,204.50
12375	0046	000463	PROFESIONAL I	JULIO 2022	D.Leg. N°1057	Cubierta	DNI	42157159	DEVORA SANCHEZ CUELLAR	16/05/2013	Indeterminado	S/	5,000.00	S/	5,300.00	S/	4,703.00
12376	0046	002275	ESPECIALISTA	JULIO 2022	D.Leg. N°1057	Cubierta	DNI	10648517	PEDRO JORGE SANCHEZ GAMARRA	21/03/2018	Indeterminado	S/	10,000.00	S/	10,295.14	S/	7,892.87
12377	0046	000508	PROFESIONAL I	JULIO 2022	D.Leg. N°1057	Cubierta	DNI	41951310	WILLIAM MAS PECHE	02/11/2011	Indeterminado	S/	5,000.00	S/	5,300.00	S/	4,226.00
12378	0046	000511	AUDITOR CONTABLE	JULIO 2022	D.Leg. N°1057	Cubierta	DNI	41733829	LEONCIO MAYHUA QUISPE	03/05/2016	Indeterminado	S/	5,000.00	S/	5,300.00	S/	4,159.00
12379	0046	000397	PROFESIONAL I	JULIO 2022	D.Leg. N°1057	Cubierta	DNI	00967611	DORA GUERRA REATEGUI DE RIOS	02/11/2011	Indeterminado	S/	5,000.00	S/	5,213.89	S/	4,143.72
12380	0046	000746	PROFESIONAL DE APOYO	JULIO 2022	D.Leg. N°1057	Cubierta	DNI	42890543	EVELINA TORRES SULLCA	02/11/2011	Indeterminado	S/	5,000.00	S/	5,300.00	S/	4,222.00
12381	0046	001894	TECNICO ADMINISTRATIVO	JULIO 2022	D.Leg. N°1057	Cubierta	DNI	09572887	OSCAR EDUARDO HURTADO CASTAÑEDA	04/07/2017	Indeterminado	S/	3,800.00	S/	4,100.00	S/	1,797.76
12382	0046	002714	ESPECIALISTA	JULIO 2022	D.Leg. N°1057	Cubierta	DNI	20721830	MARLENE ROSARIO QUINTANA CAMAC	09/08/2019	Indeterminado	S/	9,500.00	S/	9,800.00	S/	7,540.36
12383	0046	000742	PROFESIONAL DE APOYO	JULIO 2022	D.Leg. N°1057	Cubierta	DNI	42279476	ROCIO TAYPE TICLLACURI	02/11/2011	Indeterminado	S/	5,000.00	S/	5,300.00	S/	4,182.25
12384	0046	000764	PROFESIONAL DE APOYO	JULIO 2022	D.Leg. N°1057	Cubierta	DNI	42803662	ETHEL ANAHI YARLEQUE RODRIGUEZ	02/11/2011	Indeterminado	S/	5,000.00	S/	5,300.00	S/	4,209.00
12385	0046	001956	ESPECIALISTA	JULIO 2022	D.Leg. N°1057	Cubierta	DNI	43207557	ERICK HIDALGO GARCIA	01/09/2017	Indeterminado	S/	5,000.00	S/	5,299.65	S/	4,628.20
12386	0046	001791	GESTOR LOCAL	JULIO 2022	D.Leg. N°1057	Cubierta	DNI	16710352	LUZMILA GRACIELA MARQUEZ CASTRO	02/05/2017	Indeterminado	S/	8,000.00	S/	8,300.00	S/	6,632.50
12387	0046	002789	ANALISTA	JULIO 2022	D.Leg. N°1057	Cubierta	DNI	40184630	LIDIA PARIONA TARQUI	02/09/2019	Indeterminado	S/	6,000.00	S/	6,300.00	S/	5,091.60
12388	0046	000705	ANALISTA DE SISTEMAS PAD II	JULIO 2022	D.Leg. N°1057	Cubierta	DNI	41097264	MARILIN ISABEL REYNA MARQUEZ	05/12/2011	Indeterminado	S/	5,300.00	S/	5,600.00	S/	4,529.78
12389	0046	002799	ANALISTA	JULIO 2022	D.Leg. N°1057	Cubierta	DNI	41968736	JHON HIPOLITO QUISPE CUSI	18/12/2019	Indeterminado	S/	6,000.00	S/	6,300.00	S/	5,006.00
12390	0046	000799	PROFESIONAL DE APOYO	JULIO 2022	D.Leg. N°1057	Cubierta	DNI	40956968	ELIANA ROCIO MEZA OLAZABAL	05/12/2011	Indeterminado	S/	5,300.00	S/	5,600.00	S/	4,447.63
12391	0046	000856	OPERADOR DE EQUIPO	JULIO 2022	D.Leg. N°1057	Cubierta	DNI	21405500	MARTIN DANNY WILSON HUAMANCHUMO	05/12/2011	Indeterminado	S/	5,300.00	S/	5,600.00	S/	4,382.24
12392	0046	000205	PROFESIONAL I	JULIO 2022	D.Leg. N°1057	Cubierta	DNI	40864918	MANUEL YILMER CHUNE ESPINOZA	05/12/2011	Indeterminado	S/	5,300.00	S/	5,600.00	S/	1,776.08
12393	0046	000858	OPERADOR DE CENTRAL TELEFONICA	JULIO 2022	D.Leg. N°1057	Cubierta	DNI	42924324	OMAR YUPANQUI ZEGARRA	05/12/2011	Indeterminado	S/	5,300.00	S/	5,600.00	S/	4,968.24
12394	0046	002250	ASESOR	JULIO 2022	D.Leg. N°1057	Cubierta	DNI	42433953	NELLY MILUSKA PAZ VILLANUEVA	02/12/2019	Indeterminado	S/	12,000.00	S/	12,080.83	S/	9,491.34
12395	0046	000010	PROFESIONAL I	JULIO 2022	D.Leg. N°1057	Cubierta	DNI	03238623	JAVIER EDGARDO ADRIANZEN VELASQUEZ	05/12/2011	Indeterminado	S/	5,300.00	S/	5,600.00	S/	4,529.78
12396	0046	000851	ESPECIALISTA ADMINISTRATIVO	JULIO 2022	D.Leg. N°1057	Cubierta	DNI	09865974	OSCAR HORACIO VEGA FARIAS	03/11/2015	Indeterminado	S/	7,000.00	S/	7,300.00	S/	5,993.37
12397	0046	002130	PROFESIONAL I	JULIO 2022	D.Leg. N°1057	Cubierta	DNI	40892464	JOSE ALBERTO PETIT PETZOLDT	25/11/2020	Indeterminado	S/	13,500.00	S/	13,800.00	S/	10,945.30
12398	0046	004947	ANALISTA	JULIO 2022	D.Leg. N°1057	Cubierta	DNI	08695971	EDDY ANGEL URQUIZO MURO	13/10/2021	Indeterminado	S/	7,500.00	S/	7,800.00	S/	6,274.50
12399	0046	000703	ANALISTA DE SISTEMAS PAD I	JULIO 2022	D.Leg. N°1057	Cubierta	DNI	28305572	SIMEON RAMOS RODRIGUEZ	01/02/2012	Indeterminado	S/	5,000.00	S/	5,300.00	S/	3,654.70
12400	0046	001798	GESTOR LOCAL	JULIO 2022	D.Leg. N°1057	Cubierta	DNI	22731660	HOOVER FLORES SANTILLAN	02/05/2017	Indeterminado	S/	8,000.00	S/	8,300.00	S/	6,674.40
12401	0046	001970	ASISTENTE	JULIO 2022	D.Leg. N°1057	Cubierta	DNI	41698671	MIRIAM DANIEL VICTORIA	01/09/2017	Indeterminado	S/	3,000.00	S/	3,300.00	S/	2,895.00
12402	0046	002441	ESPECIALISTA	JULIO 2022	D.Leg. N°1057	Cubierta	DNI	31677496	DAVID ALEX RUBINA VALVERDE	15/07/2020	Indeterminado	S/	8,000.00	S/	8,300.00	S/	6,696.80
12403	0046	003451	ANALISTA	JULIO 2022	D.Leg. N°1057	Cubierta	DNI	18898861	ZOILA PAOLA MIRANDA JIMENEZ DE LA CRUZ	01/10/2020	Indeterminado	S/	6,000.00	S/	6,300.00	S/	4,990.20
12404	0046	000695	ANALISTA	JULIO 2022	D.Leg. N°1057	Cubierta	DNI	27259493	GERARDO QUIROZ IDROGO	22/10/2013	Indeterminado	S/	5,000.00	S/	5,300.00	S/	4,635.50

12405	0046	002430	ESPECIALISTA	JULIO 2022	D.Leg. N°1057	Cubierta	DNI	10318355	ERNESTO FABIO BAZAN ALGUIAR	07/12/2018	Indeterminado	S/	13,500.00	S/	13,800.00	S/	10,938.55
12406	0046	001866	ESPECIALISTA	JULIO 2022	D.Leg. N°1057	Cubierta	DNI	41264846	JAVIER ALFONSO QUISPE PAMPAS	11/05/2017	Indeterminado	S/	8,000.00	S/	8,300.00	S/	6,561.60
12407	0046	002485	ESPECIALISTA	JULIO 2022	D.Leg. N°1057	Cubierta	DNI	42301815	HUGO CARDENAS CAMPANA	03/12/2018	Indeterminado	S/	8,500.00	S/	8,800.00	S/	6,760.80
12408	0046	003399	EXPERTO	JULIO 2022	D.Leg. N°1057	Cubierta	DNI	42017578	ROSA LUCIA HERRERA LOPEZ	12/10/2020	Indeterminado	S/	13,500.00	S/	13,800.00	S/	10,601.01
12409	0046	000280	PROFESIONAL I	JULIO 2022	D.Leg. N°1057	Cubierta	DNI	40208165	DINA MARISOL CUTIPA LAQUI	07/01/2021	Indeterminado	S/	7,000.00	S/	7,300.00	S/	5,894.20
12410	0046	000565	APOYO ADMINISTRATIVO	JULIO 2022	D.Leg. N°1057	Cubierta	DNI	00418214	LUIS ALBERTO YUFRA PALOMINO	01/07/2015	Indeterminado	S/	7,000.00	S/	7,300.00	S/	5,894.20
12411	0046	002818	ESPECIALISTA	JULIO 2022	D.Leg. N°1057	Cubierta	DNI	02889169	WILVER SALAZAR LLOVERA	03/02/2020	Indeterminado	S/	7,000.00	S/	7,300.00	S/	5,775.90
12412	0046	000756	PROFESIONAL DE APOYO	JULIO 2022	D.Leg. N°1057	Cubierta	DNI	29579397	MARTHA TEODORA VILCA QUISPE	01/07/2015	Indeterminado	S/	5,000.00	S/	5,300.00	S/	4,289.00
12413	0046	000750	PROFESIONAL DE APOYO	JULIO 2022	D.Leg. N°1057	Cubierta	DNI	43891617	ARIEL ABSALOM VARGAS CHOCO	16/12/2014	Indeterminado	S/	8,500.00	S/	8,497.78	S/	6,792.78
12414	0046	000345	AUDITOR CONTABLE	JULIO 2022	D.Leg. N°1057	Cubierta	DNI	09271579	JUAN ANTONIO FLORES ARAUJO	02/04/2012	Indeterminado	S/	7,000.00	S/	7,300.00	S/	5,089.06
12415	0046	000395	AUDITOR CONTABLE	JULIO 2022	D.Leg. N°1057	Cubierta	DNI	42971645	CYNTHIA LEONOR GOVEA LOZADA	03/03/2015	Indeterminado	S/	4,000.00	S/	4,300.00	S/	2,871.78
12416	0046	004156	ANALISTA	JULIO 2022	D.Leg. N°1057	Cubierta	DNI	45802240	ALEXANDRA KATHERINE LAYSECA SAEZ	06/08/2019	Indeterminado	S/	4,700.00	S/	5,000.00	S/	4,235.73
12417	0046	004159	ANALISTA	JULIO 2022	D.Leg. N°1057	Cubierta	DNI	09707459	ROSA BEATRIZ ROSALES RUA	09/08/2019	Indeterminado	S/	4,700.00	S/	4,988.25	S/	3,898.77
12418	0046	002813	ESPECIALISTA	JULIO 2022	D.Leg. N°1057	Cubierta	DNI	44246465	JOSE CARLOS ROMUCHO SOTELO	07/08/2019	Indeterminado	S/	8,000.00	S/	8,300.00	S/	6,568.80
12419	0046	002763	ANALISTA	JULIO 2022	D.Leg. N°1057	Cubierta	DNI	40063853	EDGAR ALBERTO HERNANDEZ SANDOVAL	06/01/2021	Indeterminado	S/	7,000.00	S/	7,271.32	S/	5,783.34
12420	0046	002773	ANALISTA	JULIO 2022	D.Leg. N°1057	Cubierta	DNI	42716940	LUIS AUGUSTO NAUPARI SANTOS	11/12/2019	Indeterminado	S/	5,000.00	S/	5,300.00	S/	2,256.70
12421	0046	003515	ESPECIALISTA	JULIO 2022	D.Leg. N°1057	Cubierta	DNI	41803489	ISABEL SAAVEDRA PANDURO	06/01/2021	Indeterminado	S/	10,000.00	S/	10,300.00	S/	8,284.00
12422	0046	000634	APOYO ADMINISTRATIVO	JULIO 2022	D.Leg. N°1057	Cubierta	DNI	06667500	MICHAEL EDGAR PALACIOS CURI	02/04/2012	Indeterminado	S/	6,000.00	S/	6,300.00	S/	4,337.31
12423	0046	002535	DIRECTOR	JULIO 2022	D.Leg. N°1057	Cubierta	DNI	08884947	MARIO EDUARDO JIMENEZ GUERRERO	12/11/2019	Indeterminado	S/	15,600.00	S/	15,900.00	S/	12,626.95
12424	0046	000221	PROFESIONAL I	JULIO 2022	D.Leg. N°1057	Cubierta	DNI	06977299	REBECA MARIA BOJORQUEZ CRUZ DE CORDOVA	02/05/2012	Indeterminado	S/	4,000.00	S/	4,300.00	S/	3,956.00
12425	0046	001968	ASISTENTE	JULIO 2022	D.Leg. N°1057	Cubierta	DNI	29248928	YRIS MARITZA CARDENAS MEDINA	01/09/2017	Indeterminado	S/	3,000.00	S/	3,298.75	S/	2,900.21
12426	0046	003016	ASISTENTE	JULIO 2022	D.Leg. N°1057	Cubierta	DNI	10605780	VICTOR HUGO PALACIOS MAYOR	27/12/2019	Indeterminado	S/	12,000.00	S/	12,300.00	S/	9,924.55
12427	0046	002157	COORDINADOR	JULIO 2022	D.Leg. N°1057	Cubierta	DNI	10883104	ROXANA FLORINDA GUIZADO MARRON	04/08/2020	Indeterminado	S/	12,000.00	S/	12,300.00	S/	9,721.75
12428	0046	004071	ESPECIALISTA	JULIO 2022	D.Leg. N°1057	Cubierta	DNI	45028071	CAROL PAOLA ALARCON RETUERTO	20/06/2022	19/06/2022	S/	9,500.00	S/	9,536.67	S/	7,358.25
12429	0046	004060	ASISTENTE ADMINISTRATIVO	JULIO 2022	D.Leg. N°1057	Cubierta	DNI	09521051	KORAN DAMIAN TOMAS	01/12/2017	Indeterminado	S/	4,000.00	S/	4,300.00	S/	3,742.00
12430	0046	004069	ESPECIALISTA	JULIO 2022	D.Leg. N°1057	Cubierta	DNI	44022445	YUNIOR JESUS SIMON NAVARRO	05/11/2018	Indeterminado	S/	9,500.00	S/	9,727.43	S/	7,610.62
12431	0046	004070	ESPECIALISTA	JULIO 2022	D.Leg. N°1057	Cubierta	DNI	43844573	JACQUELINE MARILYN TEJADA VENTURA	05/11/2018	Indeterminado	S/	9,500.00	S/	9,800.00	S/	7,609.06
12432	0046	004003	ANALISTA	JULIO 2022	D.Leg. N°1057	Cubierta	DNI	42336683	LADY KAROL VASQUEZ QUISPE	02/05/2019	Indeterminado	S/	7,000.00	S/	7,300.00	S/	5,597.66
12433	0046	004021	ASESOR	JULIO 2022	D.Leg. N°1057	Cubierta	DNI	40758136	JUDITH MARIBEL HUAYHUAPUMA ORDORES	11/06/2012	Indeterminado	S/	6,500.00	S/	6,800.00	S/	3,206.08
12434	0046	004130	ANALISTA	JULIO 2022	D.Leg. N°1057	Cubierta	DNI	10640925	ESTHER LOZANO RODAS	11/01/2021	Indeterminado	S/	7,000.00	S/	7,300.00	S/	5,646.06
12435	0046	004164	ESPECIALISTA	JULIO 2022	D.Leg. N°1057	Cubierta	DNI	44048241	JAMES MICHAEL CORONADO VELASQUEZ	01/10/2020	Indeterminado	S/	8,000.00	S/	8,300.00	S/	6,579.20
12436	0046	004045	ESPECIALISTA	JULIO 2022	D.Leg. N°1057	Cubierta	DNI	44789847	MARIA ELYSSA AVILA VASQUEZ	02/05/2019	Indeterminado	S/	8,500.00	S/	8,800.00	S/	6,958.46
12437	0046	000776	PROFESIONAL DE APOYO	JULIO 2022	D.Leg. N°1057	Cubierta	DNI	07252939	MARIA URSULA REYES BOLARTE	18/06/2012	Indeterminado	S/	3,000.00	S/	3,300.00	S/	2,157.57
12438	0046	004898	ANALISTA	JULIO 2022	D.Leg. N°1057	Cubierta	DNI	29684382	NILDA JANET ROBLES QUISPE DE LOPEZ	14/05/2021	Indeterminado	S/	7,500.00	S/	7,800.00	S/	6,282.00
12439	0046	000423	PROFESIONAL I	JULIO 2022	D.Leg. N°1057	Cubierta	DNI	22514667	WALTER EMILIANO HIDALGO MAYTA	01/07/2012	Indeterminado	S/	5,000.00	S/	5,300.00	S/	4,226.00
12440	0046	005066	ANALISTA	JULIO 2022	D.Leg. N°1057	Cubierta	DNI	02298536	ROGER MAMANI MAMANI	20/06/2022	Indeterminado	S/	7,500.00	S/	7,536.67	S/	6,529.42
12441	0046	000144	PROFESIONAL I	JULIO 2022	D.Leg. N°1057	Cubierta	DNI	01296678	DOMINGO CANLLAHUI CANLLAHUI	16/12/2014	Indeterminado	S/	7,000.00	S/	7,300.00	S/	5,785.70
12442	0046	000690	ADMINISTRADOR DE RED COMPUTO	JULIO 2022	D.Leg. N°1057	Cubierta	DNI	80037909	ANIBAL PIO APARICIO	01/07/2012	Indeterminado	S/	5,000.00	S/	5,300.00	S/	4,211.50
12443	0046	001703	ESPECIALISTA	JULIO 2022	D.Leg. N°1057	Cubierta	DNI	07877751	MANUEL HUMBERTO SOSA DEJO	10/02/2020	Indeterminado	S/	8,000.00	S/	8,300.00	S/	4,916.98
12444	0046	001979	ASISTENTE	JULIO 2022	D.Leg. N°1057	Cubierta	DNI	45628490	ELSIE IBETTS PRADO VALENZUELA	01/09/2017	Indeterminado	S/	3,000.00	S/	3,300.00	S/	2,910.00
12445	0046	000773	PROFESIONAL DE APOYO	JULIO 2022	D.Leg. N°1057	Cubierta	DNI	41427312	JENNY MARILINA VALENTIN LEON	01/07/2012	Indeterminado	S/	5,000.00	S/	5,300.00	S/	4,226.00
12446	0046	002710	ESPECIALISTA	JULIO 2022	D.Leg. N°1057	Cubierta	DNI	10254490	DANIEL ENRIQUE GONZALES GARCIA	13/02/2020	Indeterminado	S/	8,000.00	S/	8,257.22	S/	6,644.16
12447	0046	003031	ESPECIALISTA	JULIO 2022	D.Leg. N°1057	Cubierta	DNI	22401472	JOSEFINA RONCAGLIOLO EGOAVIL	10/10/2019	Indeterminado	S/	9,000.00	S/	9,300.00	S/	6,848.18
12448	0046	003080	EXPERTO	JULIO 2022	D.Leg. N°1057	Cubierta	DNI	10588725	VLADIMIR RODRIGUEZ CAIRO	12/01/2021	Indeterminado	S/	14,500.00	S/	14,800.00	S/	11,941.20
12449	0046	000535	APOYO ADMINISTRATIVO	JULIO 2022	D.Leg. N°1057	Cubierta	DNI	06222047	JUAN ABARCA FERNANDEZ	02/08/2012	Indeterminado	S/	2,500.00	S/	2,800.00	S/	2,550.00
12450	0046	002277	ANALISTA	JULIO 2022	D.Leg. N°1057	Cubierta	DNI	09823166	ROSA MARIA LIZARBE MEDINA	05/04/2018	Indeterminado	S/	8,000.00	S/	8,300.00	S/	6,499.80
12451	0046	002657	PROFESIONAL I	JULIO 2022	D.Leg. N°1057	Cubierta	DNI	40077433	RENE DAVID JANAMPA HERRERA	15/04/2019	Indeterminado	S/	7,000.00	S/	7,300.00	S/	5,717.20
12452	0046	000761	PROFESIONAL DE APOYO	JULIO 2022	D.Leg. N°1057	Cubierta	DNI	42383720	YENY MARGOT HANCCO HANCCO	09/09/2012	Indeterminado	S/	5,000.00	S/	5,300.00	S/	4,275.00
12453	0046	000684	OPERADOR DE EQUIPO	JULIO 2022	D.Leg. N°1057	Cubierta	DNI	40486690	OLGA ELIZABETH GARCIA MAMANI	09/09/2012	Indeterminado	S/	5,000.00	S/	5,300.00	S/	4,204.50
12454	0046	000174	PROFESIONAL I	JULIO 2022	D.Leg. N°1057	Cubierta	DNI	16788498	MARIA LILY BARTUREN LEON	09/09/2012	Indeterminado	S/	5,000.00	S/	5,300.00	S/	4,210.00
12455	0046	001871	ANALISTA	JULIO 2022	D.Leg. N°1057	Cubierta	DNI	43206953	CHRISTIAN FRANKLIN MAGUIÑA CACHA	07/01/2021	Indeterminado	S/	6,500.00	S/	6,800.00	S/	5,323.90
12456	0046	002716	ANALISTA	JULIO 2022	D.Leg. N°1057	Cubierta	DNI	43923468	YASBET ROCIO AYMARA COAQUIRA	08/07/2019	Indeterminado	S/	7,000.00	S/	7,300.00	S/	5,284.36
12457	0046	000880	PROFESIONAL ADMINISTRATIVO	JULIO 2022	D.Leg. N°1057	Cubierta	DNI	09872395	LUCIA SOFIA SARMIENTO BENAVIDES DE SUNOHARA	18/11/2014	Indeterminado	S/	10,500.00	S/	10,800.00	S/	8,348.47
12458	0046	004065	ESPECIALISTA	JULIO 2022	D.Leg. N°1057	Cubierta	DNI	45078285	MARIA ANTONIETA ZAPATA LAU	05/11/2018	Indeterminado	S/	9,500.00	S/	9,572.58	S/	6,081.40
12459	0046	004079	ANALISTA	JULIO 2022	D.Leg. N°1057	Cubierta	DNI	44997165	LUCIA MARIELA LOPEZ GAMERO	13/07/2020	Indeterminado	S/	7,000.00	S/	7,300.00	S/	5,782.20
12460	0046	002758	ESPECIALISTA	JULIO 2022	D.Leg. N°1057	Cubierta	DNI	10661643	JORGE ANDRES ROLDAN DAZA	04/11/2019	Indeterminado	S/	10,000.00	S/	10,300.00	S/	8,007.36
12461	0046	000655	APOYO ADMINISTRATIVO	JULIO 2022	D.Leg. N°1057	Cubierta	DNI	41469825	ZULY CARMEN CUYA CCOYCCA	18/11/2012	Indeterminado	S/	5,000.00	S/	5,300.00	S/	4,061.87
12462	0046	000635	APOYO ADMINISTRATIVO	JULIO 2022	D.Leg. N°1057	Cubierta	DNI	23999179	VERONICA ESTHER HERRERA VARGAS	18/11/2012	Indeterminado	S/	5,000.00	S/	5,300.00	S/	4,204.50
12463	0046	000465	PROFESIONAL I	JULIO 2022	D.Leg. N°1057	Cubierta	DNI	80010859	JULIAN MONTESINOS CARRASCO	18/11/2012	Indeterminado	S/	5,000.00	S/	5,300.00	S/	3,310.23
12464	0046	001972	ASISTENTE	JULIO 2022	D.Leg. N°1057	Cubierta	DNI	42318647	BETTY ISABEL GUEVARA CERVERA	01/09/2017	Indeterminado	S/	3,000.00	S/	3,300.00	S/	2,942.40

12465	0046	000862	PROFESIONAL ADMINISTRATIVO	JULIO 2022	D.Leg. N°1057	Cubierta	DNI	18131321	KAREN VERONICA AGUILAR VARGAS	18/11/2014	Indeterminado	S/	10,500.00	S/	10,800.00	S/	8,386.21
12466	0046	002792	ANALISTA	JULIO 2022	D.Leg. N°1057	Cubierta	DNI	23978304	LUIS LUNA LOVATON	02/09/2019	Indeterminado	S/	6,000.00	S/	6,300.00	S/	5,016.00
12467	0046	000821	COORDINADOR	JULIO 2022	D.Leg. N°1057	Cubierta	DNI	40061201	JIMMY SEGUNDO QUINTANA LLONTOP	03/12/2012	Indeterminado	S/	4,000.00	S/	4,254.72	S/	3,260.59
12468	0046	000786	PROFESIONAL DE APOYO	JULIO 2022	D.Leg. N°1057	Cubierta	DNI	45868898	LILIANA GERALDINE JARA GUTIERREZ	03/12/2012	Indeterminado	S/	2,500.00	S/	2,800.00	S/	2,475.00
12469	0046	000845	ESPECIALISTA ADMINISTRATIVO	JULIO 2022	D.Leg. N°1057	Cubierta	DNI	25859707	EDGAR VALQUI BAZAN	03/12/2012	Indeterminado	S/	3,500.00	S/	3,800.00	S/	3,030.85
12470	0046	002765	ANALISTA	JULIO 2022	D.Leg. N°1057	Cubierta	DNI	10720554	MANUEL EDUARDO CASTRO MARCHENA	09/08/2019	Indeterminado	S/	6,000.00	S/	6,300.00	S/	4,942.20
12471	0046	002760	ANALISTA	JULIO 2022	D.Leg. N°1057	Cubierta	DNI	40091613	WAGNER ROGER CHAVARRY BECERRA	05/11/2019	Indeterminado	S/	7,000.00	S/	4,967.50	S/	4,344.86
12472	0046	002631	PROFESIONAL I	JULIO 2022	D.Leg. N°1057	Cubierta	DNI	41852899	HORTENCIA JACKELIN CHAVEZ CASTILLO	01/04/2019	Indeterminado	S/	7,000.00	S/	7,300.00	S/	5,782.20
12473	0046	002849	ESPECIALISTA	JULIO 2022	D.Leg. N°1057	Cubierta	DNI	42251900	EDNER CLAUDIO LLACSA HUAYTA	07/06/2019	Indeterminado	S/	9,000.00	S/	9,300.00	S/	7,386.00
12474	0046	002759	ANALISTA	JULIO 2022	D.Leg. N°1057	Cubierta	DNI	41320803	VILMA BEATRIZ BALDEON HUARACA	04/11/2019	Indeterminado	S/	7,000.00	S/	7,300.00	S/	5,785.70
12475	0046	003585	EXPERTO	JULIO 2022	D.Leg. N°1057	Cubierta	DNI	06665792	MARIA MAGNOLIA OSHIRO CHINEN	01/10/2020	Indeterminado	S/	13,500.00	S/	13,800.00	S/	10,926.40
12476	0046	000822	COORDINADOR	JULIO 2022	D.Leg. N°1057	Cubierta	DNI	07990223	JUAN SEBASTIAN QUISPE CHINCHAY	03/12/2012	Indeterminado	S/	8,000.00	S/	8,300.00	S/	6,568.80
12477	0046	002797	ANALISTA	JULIO 2022	D.Leg. N°1057	Cubierta	DNI	45473501	RENZO GONZALES SALA	01/12/2020	Indeterminado	S/	6,000.00	S/	6,300.00	S/	5,016.00
12478	0046	000625	APOYO ADMINISTRATIVO	JULIO 2022	D.Leg. N°1057	Cubierta	DNI	45565376	OSCAR GIOVANNI BAUTISTA DELAUDE CESPEDES	03/12/2012	Indeterminado	S/	2,500.00	S/	2,800.00	S/	2,502.00
12479	0046	000043	PROFESIONAL I	JULIO 2022	D.Leg. N°1057	Cubierta	DNI	40706213	ELVIS RAUL ALMENDRAS SORIA	01/08/2013	Indeterminado	S/	5,000.00	S/	5,300.00	S/	4,211.50
12480	0046	001088	ESPECIALISTA	JULIO 2022	D.Leg. N°1057	Cubierta	DNI	41018154	PAULINA ÑAHUI FLOREZ	03/12/2012	Indeterminado	S/	5,000.00	S/	5,300.00	S/	4,204.50
12481	0046	000665	INGENIERO DE SISTEMAS	JULIO 2022	D.Leg. N°1057	Cubierta	DNI	26622734	VICTOR RAMON CHAVEZ TORRES	03/12/2012	Indeterminado	S/	5,000.00	S/	5,300.00	S/	4,211.50
12482	0046	000767	PROFESIONAL DE APOYO	JULIO 2022	D.Leg. N°1057	Cubierta	DNI	43018955	NADIA ANGELICA VEGA MACEDO	04/11/2019	Indeterminado	S/	6,000.00	S/	6,300.00	S/	5,499.60
12483	0046	004139	ANALISTA	JULIO 2022	D.Leg. N°1057	Cubierta	DNI	41019831	ALFREDO CARLOS MIGUEL GONZALEZ BISSO	11/01/2021	Indeterminado	S/	7,000.00	S/	7,300.00	S/	5,595.31
12484	0046	004072	ESPECIALISTA	JULIO 2022	D.Leg. N°1057	Cubierta	DNI	42861464	DIEGO ARTURO DIAZ TENORIO	19/12/2018	Indeterminado	S/	9,500.00	S/	9,800.00	S/	7,545.82
12485	0046	003996	ANALISTA	JULIO 2022	D.Leg. N°1057	Cubierta	DNI	45749410	MADDALENA MARIZA CUADROS MARTINI	19/12/2018	Indeterminado	S/	7,000.00	S/	7,300.00	S/	5,782.20
12486	0046	001518	ESPECIALISTA	JULIO 2022	D.Leg. N°1057	Cubierta	DNI	20017153	YANETT NILA CARDENAS CASTAÑEDA	01/02/2016	Indeterminado	S/	2,500.00	S/	2,800.00	S/	2,500.75
12487	0046	000818	ESPECIALISTA EN INFORMATICA I	JULIO 2022	D.Leg. N°1057	Cubierta	DNI	07459249	RICARDO PALMA NATIVIDAD	19/12/2012	Indeterminado	S/	4,100.00	S/	4,400.00	S/	3,855.11
12488	0046	001647	ESPECIALISTA	JULIO 2022	D.Leg. N°1057	Cubierta	DNI	45062866	JORGE LUIS NARCISO AZAÑERO	10/08/2016	Indeterminado	S/	8,500.00	S/	8,800.00	S/	6,962.10
12489	0046	002268	ANALISTA	JULIO 2022	D.Leg. N°1057	Cubierta	DNI	40189809	CLARIBEL TARDIO LOZADA	22/03/2018	Indeterminado	S/	6,000.00	S/	6,300.00	S/	5,016.00
12490	0046	001996	ASISTENTE	JULIO 2022	D.Leg. N°1057	Cubierta	DNI	43941210	ROSARIO DE JESUS MUÑOZ ROMERO	22/09/2017	Indeterminado	S/	3,500.00	S/	3,800.00	S/	2,455.21
12491	0046	002264	APOYO ADMINISTRATIVO	JULIO 2022	D.Leg. N°1057	Cubierta	DNI	41200606	ANGEL RICARDO HERRERA HERNANDEZ	01/03/2018	Indeterminado	S/	2,500.00	S/	2,800.00	S/	1,441.97
12492	0046	000363	PROFESIONAL I	JULIO 2022	D.Leg. N°1057	Cubierta	DNI	08885839	LOURDES YLIANA CESPEDES GOMEZ	06/02/2013	Indeterminado	S/	9,000.00	S/	9,300.00	S/	6,478.11
12493	0046	000855	OPERADOR DE EQUIPO	JULIO 2022	D.Leg. N°1057	Cubierta	DNI	06158676	JOSE ANTONIO VISALOT TRUJILLO	06/02/2013	Indeterminado	S/	5,500.00	S/	5,800.00	S/	2,993.89
12494	0046	001816	ESPECIALISTA	JULIO 2022	D.Leg. N°1057	Cubierta	DNI	45818464	DANIEL FERNANDO ALEXIS GUTIERREZ RIOS	22/09/2017	Indeterminado	S/	6,000.00	S/	6,295.83	S/	4,798.17
12495	0046	004173	ASESOR	JULIO 2022	D.Leg. N°1057	Cubierta	DNI	15752794	JESSICA JEANETTE LAU ESPINOZA	10/12/2020	Indeterminado	S/	13,000.00	S/	13,273.82	S/	10,521.99
12496	0046	000659	APOYO ADMINISTRATIVO	JULIO 2022	D.Leg. N°1057	Cubierta	DNI	40002416	OSCAR ANTONIO ESQUIVEL BARBOZA	19/02/2013	Indeterminado	S/	5,000.00	S/	5,300.00	S/	4,289.00
12497	0046	000541	APOYO ADMINISTRATIVO	JULIO 2022	D.Leg. N°1057	Cubierta	DNI	19211620	JAVIER DAMACIO JULCA VERASTEGUI	22/02/2013	Indeterminado	S/	5,000.00	S/	5,300.00	S/	4,004.50
12498	0046	002824	ESPECIALISTA	JULIO 2022	D.Leg. N°1057	Cubierta	DNI	40090988	ANA KELLY CABRERA ROJAS	04/06/2019	Indeterminado	S/	5,000.00	S/	5,300.00	S/	4,211.50
12499	0046	000650	APOYO ADMINISTRATIVO	JULIO 2022	D.Leg. N°1057	Cubierta	DNI	27559532	ISMAEL VASQUEZ ZAMORA	01/03/2013	Indeterminado	S/	5,000.00	S/	5,300.00	S/	4,713.00
12500	0046	000622	APOYO ADMINISTRATIVO	JULIO 2022	D.Leg. N°1057	Cubierta	DNI	46284501	CRISTIAN MOISES ROMERO TUESTA	01/03/2013	Indeterminado	S/	5,000.00	S/	5,300.00	S/	4,704.00
12501	0046	000223	PROFESIONAL I	JULIO 2022	D.Leg. N°1057	Cubierta	DNI	31677286	GUSTAVO JAVIER JIRALDO GAMARRA	01/10/2015	Indeterminado	S/	5,000.00	S/	5,300.00	S/	4,211.50
12502	0046	002487	TECNICO	JULIO 2022	D.Leg. N°1057	Cubierta	DNI	06270902	ADOLFO UBERTO CACERES PIANCHACHI	05/12/2018	Indeterminado	S/	3,000.00	S/	3,300.00	S/	1,864.82
12503	0046	001949	GESTOR LOCAL	JULIO 2022	D.Leg. N°1057	Cubierta	DNI	32977059	MIGUEL ANGEL VENEGAS MALO	02/05/2017	Indeterminado	S/	8,000.00	S/	8,299.44	S/	6,568.36
12504	0046	000190	PROFESIONAL I	JULIO 2022	D.Leg. N°1057	Cubierta	DNI	41490171	NELSON EDUARDO SALINAS RAMIREZ	18/03/2013	Indeterminado	S/	5,000.00	S/	5,300.00	S/	4,211.50
12505	0046	000658	APOYO ADMINISTRATIVO	JULIO 2022	D.Leg. N°1057	Cubierta	DNI	40863930	MARIVEL SANDRA CARRASCO CHAMBI	01/04/2013	Indeterminado	S/	5,000.00	S/	5,300.00	S/	4,635.50
12506	0046	000781	PROFESIONAL DE APOYO	JULIO 2022	D.Leg. N°1057	Cubierta	DNI	25841574	WALTER GUILLERMO CESPEDES VILLEGAS	04/04/2013	Indeterminado	S/	9,300.00	S/	9,600.00	S/	8,389.78
12507	0046	002176	PROFESIONAL DE GESTION	JULIO 2022	D.Leg. N°1057	Cubierta	DNI	41729697	PABLO GUSTAVO GUIZADO CORDERO	05/12/2017	Indeterminado	S/	8,000.00	S/	8,300.00	S/	6,153.86
12508	0046	000094	PROFESIONAL I	JULIO 2022	D.Leg. N°1057	Cubierta	DNI	21426269	VILMA ELIZABETH HERENCIA GUILLEN	01/04/2013	Indeterminado	S/	5,000.00	S/	5,300.00	S/	4,215.50
12509	0046	000871	PROFESIONAL ADMINISTRATIVO	JULIO 2022	D.Leg. N°1057	Cubierta	DNI	40557432	JESUS ANGEL HUARCAYA VILLEGAS	01/04/2013	Indeterminado	S/	3,000.00	S/	3,300.00	S/	2,166.68
12510	0046	002035	ANALISTA	JULIO 2022	D.Leg. N°1057	Cubierta	DNI	46297894	EDUARDO REVILLA VILCAMANGO	02/11/2017	Indeterminado	S/	6,000.00	S/	6,300.00	S/	4,998.60
12511	0046	002329	ESPECIALISTA	JULIO 2022	D.Leg. N°1057	Cubierta	DNI	40076634	DELIA MARIA ROBLES GODENZI	19/04/2018	Indeterminado	S/	12,000.00	S/	12,300.00	S/	9,692.31
12512	0046	001997	ANALISTA	JULIO 2022	D.Leg. N°1057	Cubierta	DNI	44884818	JHON SANDRO CORDOVA QUISPE	13/10/2017	Indeterminado	S/	6,000.00	S/	6,300.00	S/	4,990.20
12513	0046	004046	ABOGADO III	JULIO 2022	D.Leg. N°1057	Cubierta	DNI	10610967	MARIA TERESA VASQUEZ CENTURION	01/09/2015	Indeterminado	S/	6,500.00	S/	6,800.00	S/	5,388.90
12514	0046	000201	PROFESIONAL I	JULIO 2022	D.Leg. N°1057	Cubierta	DNI	22465160	ALCIDES EFRAIN SILVA AYALA	02/05/2013	Indeterminado	S/	5,000.00	S/	5,300.00	S/	4,689.00
12515	0046	002790	ANALISTA	JULIO 2022	D.Leg. N°1057	Cubierta	DNI	21557028	FELIX EDUARDO RAMOS POCCO	02/09/2019	Indeterminado	S/	6,000.00	S/	6,300.00	S/	5,091.60
12516	0046	000919	PROFESIONAL DE APOYO	JULIO 2022	D.Leg. N°1057	Cubierta	DNI	40184071	MIOSOTIS JULIANA VELIZ VELEZ	10/05/2013	Indeterminado	S/	5,000.00	S/	5,300.00	S/	4,209.00
12517	0046	000831	ESPECIALISTA ADMINISTRATIVO	JULIO 2022	D.Leg. N°1057	Cubierta	DNI	40215522	YANET ROJAS SAUÑE	10/05/2013	Indeterminado	S/	2,500.00	S/	2,800.00	S/	2,506.50
12518	0046	001785	GESTOR LOCAL	JULIO 2022	D.Leg. N°1057	Cubierta	DNI	00447652	ELOY ANGEL ARCE GONZALO	02/05/2017	Indeterminado	S/	8,000.00	S/	8,300.00	S/	6,572.80
12519	0046	001998	ANALISTA	JULIO 2022	D.Leg. N°1057	Cubierta	DNI	00683224	SILVIA MONICA SOTO ARIAS	09/10/2017	Indeterminado	S/	6,000.00	S/	6,300.00	S/	5,502.60
12520	0046	000434	PROFESIONAL I	JULIO 2022	D.Leg. N°1057	Cubierta	DNI	41486058	JOSE LUIS ARCE GONZALO	16/05/2013	Indeterminado	S/	5,000.00	S/	5,300.00	S/	4,275.00
12521	0046	000763	PROFESIONAL DE APOYO	JULIO 2022	D.Leg. N°1057	Cubierta	DNI	19075105	CARLOS ALBERTO GUTIERREZ BRICEÑO	16/05/2013	Indeterminado	S/	5,000.00	S/	5,300.00	S/	4,289.00
12522	0046	001955	GESTOR LOCAL	JULIO 2022	D.Leg. N°1057	Cubierta	DNI	29295365	VICTOR ALEJANDRO SILVA SALINAS	20/09/2019	Indeterminado	S/	8,000.00	S/	8,300.00	S/	6,596.00
12523	0046	000266	PROFESIONAL I	JULIO 2022	D.Leg. N°1057	Cubierta	DNI	23954596	ERROL VELASQUEZ TICONA	16/05/2013	Indeterminado	S/	5,000.00	S/	5,300.00	S/	2,515.40
12524	0046	004158	ANALISTA	JULIO 2022	D.Leg. N°1057	Cubierta	DNI	41549130	NORA OLINDA NUÑEZ HUAMAN	06/08/2019	Indeterminado	S/	4,700.00	S/	5,000.00	S/	3,785.38

12525	0046	002531	ASESOR	JULIO 2022	D.Leg. N°1057	Cubierta	DNI	06666821	CARLOS MOISES TITO LOJA DELGADO	11/01/2021	Indeterminado	S/	12,000.00	S/	12,300.00	S/	9,924.55
12526	0046	000056	PROFESIONAL I	JULIO 2022	D.Leg. N°1057	Cubierta	DNI	19081431	PABLO JHON LOYAGA SALINAS	03/06/2013	Indeterminado	S/	5,000.00	S/	5,300.00	S/	4,211.50
12527	0046	002424	ESPECIALISTA	JULIO 2022	D.Leg. N°1057	Cubierta	DNI	45763722	RICARDO NAJARRO CHUCHON	02/11/2020	Indeterminado	S/	12,000.00	S/	12,300.00	S/	9,902.95
12528	0046	001175	ESPECIALISTA	JULIO 2022	D.Leg. N°1057	Cubierta	DNI	40287122	ELIZABETH VILCA HUANCA	01/04/2015	Indeterminado	S/	6,000.00	S/	6,300.00	S/	5,016.00
12529	0046	000906	SECRETARIA/O	JULIO 2022	D.Leg. N°1057	Cubierta	DNI	10375172	GLADYS ELSA BARBOZA VEGA	10/12/2014	Indeterminado	S/	4,500.00	S/	4,800.00	S/	3,597.00
12530	0046	003561	APOYO ADMINISTRATIVO	JULIO 2022	D.Leg. N°1057	Cubierta	DNI	09362973	GUSTAVO MARTIN AQUIJE SANTA GADEA	09/09/2019	Indeterminado	S/	3,500.00	S/	3,800.00	S/	3,258.10
12531	0046	000556	APOYO ADMINISTRATIVO	JULIO 2022	D.Leg. N°1057	Cubierta	DNI	00241921	FABIAN RAFAEL MENDOZA PURIZAGA	01/07/2013	Indeterminado	S/	5,000.00	S/	5,300.00	S/	3,124.40
12532	0046	000827	ESPECIALISTA EN INFORMATICA I	JULIO 2022	D.Leg. N°1057	Cubierta	DNI	07768742	CARMEN DEL PILAR ROBLES MORENO	01/07/2013	Indeterminado	S/	10,000.00	S/	10,300.00	S/	8,302.00
12533	0046	000800	PROFESIONAL DE APOYO	JULIO 2022	D.Leg. N°1057	Cubierta	DNI	05375090	LUIS GABRIEL DONAYRE LOBO	01/07/2013	Indeterminado	S/	12,000.00	S/	12,300.00	S/	9,902.95
12534	0046	001971	ASISTENTE	JULIO 2022	D.Leg. N°1057	Cubierta	DNI	44146806	YEROGOV GARAY DIAZ	01/09/2017	Indeterminado	S/	3,000.00	S/	3,300.00	S/	1,680.64
12535	0046	000145	PROFESIONAL I	JULIO 2022	D.Leg. N°1057	Cubierta	DNI	20115396	JOSUE MIGUEL BERAUN GUERRA	01/07/2013	Indeterminado	S/	5,000.00	S/	5,300.00	S/	4,277.50
12536	0046	001783	GESTOR LOCAL	JULIO 2022	D.Leg. N°1057	Cubierta	DNI	09635377	LIONEL ANGEL ANDRADE HUERTA	02/05/2017	Indeterminado	S/	8,000.00	S/	8,300.00	S/	6,491.70
12537	0046	000093	PROFESIONAL I	JULIO 2022	D.Leg. N°1057	Cubierta	DNI	20090941	RIGOBERTO INGA LOPEZ	09/07/2013	Indeterminado	S/	5,000.00	S/	5,300.00	S/	4,204.50
12538	0046	000296	PROFESIONAL I	JULIO 2022	D.Leg. N°1057	Cubierta	DNI	41984051	JHONNY CHARLES MENDOZA ABAL	01/08/2013	Indeterminado	S/	5,000.00	S/	5,300.00	S/	2,361.18
12539	0046	002289	AUXILIAR	JULIO 2022	D.Leg. N°1057	Cubierta	DNI	23854045	IRIS AROSTEGUI ECHENIQUE	14/03/2018	Indeterminado	S/	8,000.00	S/	8,300.00	S/	6,572.80
12540	0046	001790	GESTOR LOCAL	JULIO 2022	D.Leg. N°1057	Cubierta	DNI	00323740	MIGUEL ANGEL JIMENEZ DELGADO	02/05/2017	Indeterminado	S/	8,000.00	S/	8,300.00	S/	4,199.36
12541	0046	000926	PROFESIONAL DE APOYO	JULIO 2022	D.Leg. N°1057	Cubierta	DNI	40909159	ANGEL DEMIRO HERNANDEZ IZQUIERDO	12/08/2013	Indeterminado	S/	2,500.00	S/	2,800.00	S/	2,499.50
12542	0046	002279	ANALISTA	JULIO 2022	D.Leg. N°1057	Cubierta	DNI	22255360	JORGE ALBINO PATIÑO PILPE	18/05/2018	Indeterminado	S/	6,500.00	S/	6,800.00	S/	5,492.90
12543	0046	004028	TECNICO ADMINISTRATIVO	JULIO 2022	D.Leg. N°1057	Cubierta	DNI	43725280	VICTOR ALBERTO PIELAGO COTRINA	19/08/2013	Indeterminado	S/	1,600.00	S/	1,846.67	S/	1,084.70
12544	0046	004082	ESPECIALISTA	JULIO 2022	D.Leg. N°1057	Cubierta	DNI	45492437	IRVIN GONZALO HUAMAN CHOQUE	02/05/2019	Indeterminado	S/	8,500.00	S/	8,800.00	S/	6,446.61
12545	0046	004110	ESPECIALISTA	JULIO 2022	D.Leg. N°1057	Cubierta	DNI	47000774	NATALI ROSSMARY QUISPE FERNANDEZ	23/09/2019	Indeterminado	S/	8,500.00	S/	8,800.00	S/	6,958.46
12546	0046	004129	ANALISTA	JULIO 2022	D.Leg. N°1057	Cubierta	DNI	42149201	CARMEN LUZ MILAGROS PALMA AURAZO	11/01/2021	Indeterminado	S/	7,000.00	S/	7,288.82	S/	3,883.72
12547	0046	004019	SECRETARIA/O I	JULIO 2022	D.Leg. N°1057	Cubierta	DNI	08163495	FREZIA GISSELLA ESPINOZA SAMANIEGO	02/09/2013	Indeterminado	S/	3,000.00	S/	3,300.00	S/	2,901.30
12548	0046	001984	ASISTENTE	JULIO 2022	D.Leg. N°1057	Cubierta	DNI	18208185	SONIA ELISA URCIA DIAZ	01/09/2017	Indeterminado	S/	3,000.00	S/	3,300.00	S/	2,678.40
12549	0046	004037	ESPECIALISTA	JULIO 2022	D.Leg. N°1057	Cubierta	DNI	07255091	SAMUEL LUIS SAEZ MONTOYA	16/12/2014	Indeterminado	S/	11,000.00	S/	11,300.00	S/	8,805.51
12550	0046	002233	ESPECIALISTA I	JULIO 2022	D.Leg. N°1057	Cubierta	DNI	41763591	DAVID FLORENCIO HUACHACA TALAVERANO	06/02/2020	Indeterminado	S/	12,000.00	S/	12,300.00	S/	9,902.95
12551	0046	002249	ESPECIALISTA	JULIO 2022	D.Leg. N°1057	Cubierta	DNI	42410912	DAVID JOSIAS ARIAS BURGOS	09/03/2018	Indeterminado	S/	9,000.00	S/	9,300.00	S/	7,215.76
12552	0046	002113	TECNICO	JULIO 2022	D.Leg. N°1057	Cubierta	DNI	40592493	RONALD AMERICO HINOJO DELGADO	01/12/2017	Indeterminado	S/	3,000.00	S/	3,300.00	S/	1,640.40
12553	0046	005000	EXPERTO	JULIO 2022	D.Leg. N°1057	Cubierta	DNI	42224932	JUAN PABLO CABANILLAS BALDERA	12/10/2021	31/12/2022	S/	14,000.00	S/	14,300.00	S/	11,327.95
12554	0046	000943	ASISTENTE ADMINISTRATIVO	JULIO 2022	D.Leg. N°1057	Cubierta	DNI	40336128	OLINDA LEONOR CAMARGO MONTES	23/09/2013	Indeterminado	S/	2,500.00	S/	2,799.48	S/	2,466.05
12555	0046	000865	INTEGRADOR	JULIO 2022	D.Leg. N°1057	Cubierta	DNI	22486946	JOHNNY CESAR SUAREZ LEON	24/09/2013	Indeterminado	S/	5,000.00	S/	5,300.00	S/	4,211.50
12556	0046	000949	TECNICO ADMINISTRATIVO	JULIO 2022	D.Leg. N°1057	Cubierta	DNI	00118576	LORENA TUESTA COELHO	24/09/2013	Indeterminado	S/	5,000.00	S/	5,300.00	S/	4,209.00
12557	0046	001035	PROFESIONAL ADMINISTRATIVO	JULIO 2022	D.Leg. N°1057	Cubierta	DNI	42006730	NOEMI ACOSTA MELGAREJO	01/10/2013	Indeterminado	S/	5,000.00	S/	5,300.00	S/	4,211.50
12558	0046	001963	ASISTENTE	JULIO 2022	D.Leg. N°1057	Cubierta	DNI	33425845	LILIANA ALVARADO VERGARAY	01/09/2017	Indeterminado	S/	3,000.00	S/	3,298.75	S/	2,898.71
12559	0046	001341	PROFESIONAL ADMINISTRATIVO	JULIO 2022	D.Leg. N°1057	Cubierta	DNI	41267433	YAQUELIN YESSICA CALLISAYA CATY	01/10/2015	Indeterminado	S/	5,000.00	S/	5,300.00	S/	4,277.50
12560	0046	000952	TECNICO ADMINISTRATIVO	JULIO 2022	D.Leg. N°1057	Cubierta	DNI	00255700	YESSICA YESENIA CORDOVA HERAS	04/03/2014	Indeterminado	S/	5,000.00	S/	5,300.00	S/	4,209.00
12561	0046	002652	PROFESIONAL I	JULIO 2022	D.Leg. N°1057	Cubierta	DNI	44368717	RAYDA JAURAPOMA LIZANA	12/04/2019	Indeterminado	S/	7,000.00	S/	7,300.00	S/	5,806.00
12562	0046	001001	PROFESIONAL I	JULIO 2022	D.Leg. N°1057	Cubierta	DNI	40179393	SONIA MARLITH MAS PECHE	01/10/2013	Indeterminado	S/	5,000.00	S/	5,300.00	S/	4,289.00
12563	0046	001026	PROFESIONAL ADMINISTRATIVO	JULIO 2022	D.Leg. N°1057	Cubierta	DNI	41355029	LUCILA HILARIA RURUSH ORTIZ	01/10/2015	Indeterminado	S/	5,000.00	S/	5,300.00	S/	4,209.00
12564	0046	002817	ESPECIALISTA	JULIO 2022	D.Leg. N°1057	Cubierta	DNI	42074755	MARICELA ELIANA SANCHEZ VILLARREAL	23/12/2019	Indeterminado	S/	7,000.00	S/	7,294.17	S/	5,869.52
12565	0046	002194	ESPECIALISTA I	JULIO 2022	D.Leg. N°1057	Cubierta	DNI	09806372	JORGE LUIS SUAREZ ALVITES	13/02/2018	Indeterminado	S/	10,000.00	S/	10,300.00	S/	8,133.00
12566	0046	002823	ESPECIALISTA	JULIO 2022	D.Leg. N°1057	Cubierta	DNI	41303844	BORIS PEDRO LUNA MENDOZA	05/06/2019	Indeterminado	S/	5,000.00	S/	5,300.00	S/	4,226.00
12567	0046	000954	TECNICO	JULIO 2022	D.Leg. N°1057	Cubierta	DNI	00506924	ELENA MIRIAM CHAVEZ GARCES	21/10/2013	Indeterminado	S/	5,000.00	S/	5,300.00	S/	4,061.86
12568	0046	000080	PROFESIONAL I	JULIO 2022	D.Leg. N°1057	Cubierta	DNI	42078657	YESSICA MASSIEL ROJAS CAMACHO	03/12/2019	Indeterminado	S/	9,000.00	S/	9,300.00	S/	6,893.90
12569	0046	003067	ESPECIALISTA	JULIO 2022	D.Leg. N°1057	Cubierta	DNI	46650542	FRANKLIN PAUL THOMPSON LOYOLA	08/01/2021	Indeterminado	S/	12,000.00	S/	12,033.33	S/	9,678.89
12570	0046	000183	PROFESIONAL I	JULIO 2022	D.Leg. N°1057	Cubierta	DNI	05360706	WALQUER VALLES ALVARADO	04/11/2013	Indeterminado	S/	5,000.00	S/	5,300.00	S/	4,204.50
12571	0046	002020	ESPECIALISTA	JULIO 2022	D.Leg. N°1057	Cubierta	DNI	05381546	JOSE LUIS URIONA RODRIGUEZ	01/09/2017	Indeterminado	S/	8,000.00	S/	8,300.00	S/	6,696.80
12572	0046	001055	PROFESIONAL ADMINISTRATIVO	JULIO 2022	D.Leg. N°1057	Cubierta	DNI	43631286	RENATTO CLAVO PEREZ	04/11/2013	Indeterminado	S/	5,000.00	S/	5,299.31	S/	4,627.90
12573	0046	000600	APOYO ADMINISTRATIVO	JULIO 2022	D.Leg. N°1057	Cubierta	DNI	07244795	JOSE LUIS CHAVARRY TORRES	13/11/2013	Indeterminado	S/	5,000.00	S/	5,466.67	S/	4,413.47
12574	0046	002677	ESPECIALISTA	JULIO 2022	D.Leg. N°1057	Cubierta	DNI	25810172	DARWIN BELTRAN ATENCIA GARRIDO	03/03/2021	Indeterminado	S/	10,000.00	S/	10,300.00	S/	8,133.00
12575	0046	001008	APOYO ADMINISTRATIVO	JULIO 2022	D.Leg. N°1057	Cubierta	DNI	40577582	LEWIS EMERSON MASLUCAN PADILLA	18/11/2013	Indeterminado	S/	5,000.00	S/	5,300.00	S/	4,289.00
12576	0046	004030	SECRETARIA/O I	JULIO 2022	D.Leg. N°1057	Cubierta	DNI	09438931	ERIKA BEATRIZ RIOS BENITES	13/11/2013	Indeterminado	S/	3,000.00	S/	3,300.00	S/	2,897.10
12577	0046	001976	ASISTENTE	JULIO 2022	D.Leg. N°1057	Cubierta	DNI	00119567	JISSELLA MALPARTIDA PAREDES	01/09/2017	Indeterminado	S/	3,000.00	S/	3,300.00	S/	1,926.96
12578	0046	004746	ESPECIALISTA	JULIO 2022	D.Leg. N°1057	Cubierta	DNI	16776679	SAMUEL SAMAME VIDAURRE	03/11/2021	Indeterminado	S/	7,000.00	S/	7,300.00	S/	5,894.20
12579	0046	004052	ESPECIALISTA	JULIO 2022	D.Leg. N°1057	Cubierta	DNI	40999490	CARLOS ALBERTO LESCANO AQUISE	06/03/2017	Indeterminado	S/	13,000.00	S/	13,096.87	S/	5,984.35
12580	0046	001027	ABOGADO	JULIO 2022	D.Leg. N°1057	Cubierta	DNI	41435602	SANDRA ESMERALDA CHICOMA DIAZ	02/12/2013	Indeterminado	S/	5,000.00	S/	5,300.00	S/	4,289.00
12581	0046	000989	PROFESIONAL ADMINISTRATIVO	JULIO 2022	D.Leg. N°1057	Cubierta	DNI	42439044	ANA MERCEDES ESCOBAR MEJIA	17/04/2015	Indeterminado	S/	8,000.00	S/	8,300.00	S/	6,572.80
12582	0046	002438	ESPECIALISTA	JULIO 2022	D.Leg. N°1057	Cubierta	DNI	41345099	LELIS CAROL GAMBOA CAYCHO	24/09/2018	Indeterminado	S/	9,000.00	S/	9,300.00	S/	7,386.00
12583	0046	000990	PROFESIONAL ADMINISTRATIVO	JULIO 2022	D.Leg. N°1057	Cubierta	DNI	18019758	JUNE VERONICA VELASQUEZ GARCIA	09/12/2013	Indeterminado	S/	5,000.00	S/	5,300.00	S/	4,211.50
12584	0046	001630	ESPECIALISTA	JULIO 2022	D.Leg. N°1057	Cubierta	DNI	44412230	CARLOS NESTOR EVANGELISTA NAJARRO	05/12/2016	Indeterminado	S/	6,500.00	S/	6,800.00	S/	5,270.04

12585	0046	000959	PROFESIONAL ADMINISTRATIVO	JULIO 2022	D.Leg. N°1057	Cubierta	DNI	09332310	TATIANA JANETH AGUIRRE CAVERO	11/12/2013	Indeterminado	S/	5,000.00	S/	5,300.00	S/	4,211.50
12586	0046	000957	PROFESIONAL ADMINISTRATIVO	JULIO 2022	D.Leg. N°1057	Cubierta	DNI	08585148	HUMBERTO SALOMON REVILLA MAYORGA	12/12/2013	Indeterminado	S/	3,000.00	S/	3,300.00	S/	2,910.00
12587	0046	001029	PROFESIONAL ADMINISTRATIVO	JULIO 2022	D.Leg. N°1057	Cubierta	DNI	41490300	ROSA MENDOZA LEON	04/08/2015	Indeterminado	S/	7,000.00	S/	7,300.00	S/	5,741.96
12588	0046	002820	ESPECIALISTA	JULIO 2022	D.Leg. N°1057	Cubierta	DNI	40615799	HECTOR BONIFACIO QUISPE	04/06/2019	Indeterminado	S/	7,000.00	S/	7,300.00	S/	5,761.72
12589	0046	002106	ESPECIALISTA	JULIO 2022	D.Leg. N°1057	Cubierta	DNI	46108657	CRISTHAL ROSAS ACOSTA	11/12/2017	Indeterminado	S/	8,000.00	S/	8,300.00	S/	6,558.80
12590	0046	002822	ESPECIALISTA	JULIO 2022	D.Leg. N°1057	Cubierta	DNI	01333556	HENRY RONAL CHOQUEHUANCA HANCCO	04/06/2019	Indeterminado	S/	7,000.00	S/	7,300.00	S/	5,785.70
12591	0046	002541	SECRETARIA/O I	JULIO 2022	D.Leg. N°1057	Cubierta	DNI	07214973	MARTA RITA CONCHA CONCHA DE BOLAÑOS	18/05/2018	Indeterminado	S/	4,500.00	S/	4,800.00	S/	4,215.00
12592	0046	002815	ESPECIALISTA	JULIO 2022	D.Leg. N°1057	Cubierta	DNI	08807906	TOMAS FREDY BORJA CARRILLO	01/10/2019	Indeterminado	S/	5,000.00	S/	5,300.00	S/	4,311.00
12593	0046	000597	APOYO ADMINISTRATIVO	JULIO 2022	D.Leg. N°1057	Cubierta	DNI	40714917	LOIDA ESTHER RISCO SILVA	17/02/2014	Indeterminado	S/	5,000.00	S/	5,300.00	S/	2,661.98
12594	0046	000566	APOYO ADMINISTRATIVO	JULIO 2022	D.Leg. N°1057	Cubierta	DNI	42753867	MARIA ROSARIO CERRON YAURI	13/06/2014	Indeterminado	S/	5,000.00	S/	5,300.00	S/	4,209.00
12595	0046	001952	GESTOR LOCAL	JULIO 2022	D.Leg. N°1057	Cubierta	DNI	42904771	MELIZA AGUIRRE CAHUANA	18/12/2019	Indeterminado	S/	8,000.00	S/	8,296.67	S/	6,675.74
12596	0046	001002	PROFESIONAL ADMINISTRATIVO	JULIO 2022	D.Leg. N°1057	Cubierta	DNI	42130362	JESSICA GUERRA ROMANI	03/03/2014	Indeterminado	S/	5,000.00	S/	5,300.00	S/	4,209.00
12597	0046	002246	ESPECIALISTA	JULIO 2022	D.Leg. N°1057	Cubierta	DNI	10299597	ROCIO LUZ REYES BUSTOS DE ESPINOZA	04/05/2018	Indeterminado	S/	10,000.00	S/	10,300.00	S/	8,284.00
12598	0046	002510	ESPECIALISTA	JULIO 2022	D.Leg. N°1057	Cubierta	DNI	44330889	RONALD PAUCAR MANZANILLA	21/11/2018	Indeterminado	S/	8,500.00	S/	8,800.00	S/	7,082.80
12599	0046	000804	PROFESIONAL DE APOYO	JULIO 2022	D.Leg. N°1057	Cubierta	DNI	10628415	SUSAN YANET CHAFLOQUE DE LOS SANTOS	01/10/2020	Indeterminado	S/	3,000.00	S/	3,298.12	S/	2,895.47
12600	0046	002067	ANALISTA	JULIO 2022	D.Leg. N°1057	Cubierta	DNI	42290036	LADY ASTRID CHUMBES VILLAVICENCIO	21/12/2017	Indeterminado	S/	6,000.00	S/	6,300.00	S/	4,736.71
12601	0046	000946	TECNICO ADMINISTRATIVO	JULIO 2022	D.Leg. N°1057	Cubierta	DNI	43311737	MALCOLM MARIO STEWART ROBLES	16/06/2014	Indeterminado	S/	8,500.00	S/	8,800.00	S/	6,822.46
12602	0046	002061	COORDINADOR	JULIO 2022	D.Leg. N°1057	Cubierta	DNI	41539058	EVELYN KATHERINE LAHURA RAMOS	12/11/2019	Indeterminado	S/	12,000.00	S/	12,262.50	S/	9,732.63
12603	0046	000318	ANALISTA	JULIO 2022	D.Leg. N°1057	Cubierta	DNI	10476886	ROCIO SCARLET AVILA AGUILAR	02/06/2014	Indeterminado	S/	5,000.00	S/	5,300.00	S/	4,076.51
12604	0046	001043	PROFESIONAL ADMINISTRATIVO	JULIO 2022	D.Leg. N°1057	Cubierta	DNI	43852548	ROBINSON PASCUAL TORRES FIESTAS	06/06/2014	Indeterminado	S/	5,000.00	S/	5,288.89	S/	2,475.42
12605	0046	001950	GESTOR LOCAL	JULIO 2022	D.Leg. N°1057	Cubierta	DNI	40733998	ANGELA ROXANA SUAREZ AGUILAR	02/05/2017	Indeterminado	S/	8,000.00	S/	8,300.00	S/	6,696.80
12606	0046	001045	PROFESIONAL ADMINISTRATIVO	JULIO 2022	D.Leg. N°1057	Cubierta	DNI	42756484	MARX LEONIV VELAZCO FLORES	20/06/2014	Indeterminado	S/	5,000.00	S/	5,299.65	S/	4,177.74
12607	0046	004107	ESPECIALISTA	JULIO 2022	D.Leg. N°1057	Cubierta	DNI	46291722	MARY STEPHANY CHAMORRO ASTO	23/09/2019	Indeterminado	S/	8,500.00	S/	8,800.00	S/	7,082.80
12608	0046	004001	ANALISTA	JULIO 2022	D.Leg. N°1057	Cubierta	DNI	45562595	FRANK ANTHONY SANCHEZ DEZA	02/05/2019	Indeterminado	S/	7,000.00	S/	7,300.00	S/	5,692.56
12609	0046	001875	ESPECIALISTA	JULIO 2022	D.Leg. N°1057	Cubierta	DNI	72739036	KARLA AZUCENA SANCHEZ OROSCO	02/10/2017	Indeterminado	S/	6,000.00	S/	6,300.00	S/	4,941.16
12610	0046	004141	ANALISTA	JULIO 2022	D.Leg. N°1057	Cubierta	DNI	43800317	LILY CATALINA CERVERA MARILUZ	11/01/2021	Indeterminado	S/	7,000.00	S/	7,300.00	S/	5,881.60
12611	0046	004106	ESPECIALISTA	JULIO 2022	D.Leg. N°1057	Cubierta	DNI	42940244	RENZO JAVIER VALENTIN TURRIATE	23/09/2019	Indeterminado	S/	8,500.00	S/	8,800.00	S/	6,966.35
12612	0046	004105	ESPECIALISTA	JULIO 2022	D.Leg. N°1057	Cubierta	DNI	46015105	JOSE MIGUEL FONSECA PANCHANO	20/06/2022	19/06/2022	S/	8,500.00	S/	8,536.67	S/	6,774.84
12613	0046	001597	ESPECIALISTA EN PRESUPUESTO	JULIO 2022	D.Leg. N°1057	Cubierta	DNI	06782218	ALIDA VASQUEZ LOZANO	10/08/2016	Indeterminado	S/	3,500.00	S/	3,800.00	S/	2,503.23
12614	0046	004000	ANALISTA	JULIO 2022	D.Leg. N°1057	Cubierta	DNI	47212834	STEPHANIE MILAGROS FERRER PARDAVE	23/09/2019	Indeterminado	S/	6,000.00	S/	6,300.00	S/	5,016.00
12615	0046	002255	COORDINADOR	JULIO 2022	D.Leg. N°1057	Cubierta	DNI	18015387	ELIO FRANCISCO VEGA ANHUAMAN	01/03/2018	Indeterminado	S/	12,000.00	S/	12,300.00	S/	9,756.00
12616	0046	002624	PROFESIONAL I	JULIO 2022	D.Leg. N°1057	Cubierta	DNI	46134102	FRANK ISRAEL MORENO SAAVEDRA	01/10/2020	Indeterminado	S/	4,000.00	S/	4,300.00	S/	3,479.20
12617	0046	002203	APOYO ADMINISTRATIVO	JULIO 2022	D.Leg. N°1057	Cubierta	DNI	10542886	OSCAR RAUL PORRAS DE LA CRUZ	09/02/2018	Indeterminado	S/	3,500.00	S/	3,800.00	S/	2,620.74
12618	0046	001014	PROFESIONAL ADMINISTRATIVO	JULIO 2022	D.Leg. N°1057	Cubierta	DNI	42912966	ADRIAN MARTIN RODAS VERA	05/11/2019	Indeterminado	S/	10,000.00	S/	10,300.00	S/	8,284.00
12619	0046	001851	ANALISTA	JULIO 2022	D.Leg. N°1057	Cubierta	DNI	42109180	ZULEIKA VILLACORTA ALVARADO	15/05/2017	Indeterminado	S/	9,000.00	S/	9,300.00	S/	7,343.56
12620	0046	004036	ASISTENTE JUNIOR	JULIO 2022	D.Leg. N°1057	Cubierta	DNI	44497801	LESLY ALLISON COLLANTES ESCOBAR	01/12/2014	Indeterminado	S/	3,500.00	S/	3,800.00	S/	2,213.12
12621	0046	001969	ASISTENTE	JULIO 2022	D.Leg. N°1057	Cubierta	DNI	40885038	TANIA CARRASCO GOMERO	01/09/2017	Indeterminado	S/	3,000.00	S/	3,300.00	S/	2,910.00
12622	0046	000224	PROFESIONAL I	JULIO 2022	D.Leg. N°1057	Cubierta	DNI	06768319	MERCEDES PILAR MARTINEZ CENTENO	08/09/2014	Indeterminado	S/	15,600.00	S/	15,900.00	S/	12,634.75
12623	0046	001895	ASISTENTE	JULIO 2022	D.Leg. N°1057	Cubierta	DNI	41864523	MANUEL VICTOR CARPIO HUARACA	01/06/2017	Indeterminado	S/	2,500.00	S/	2,792.88	S/	2,468.81
12624	0046	004837	ESPECIALISTA	JULIO 2022	D.Leg. N°1057	Cubierta	DNI	70425210	JOAO ALMYR DA SILVA CASTILLO	25/10/2021	Indeterminado	S/	8,500.00	S/	8,800.00	S/	6,954.45
12625	0046	000358	PROFESIONAL I	JULIO 2022	D.Leg. N°1057	Cubierta	DNI	09956994	OTILIA VILLA PINEDA	20/10/2014	Indeterminado	S/	10,000.00	S/	10,300.00	S/	7,831.71
12626	0046	003054	ASESOR	JULIO 2022	D.Leg. N°1057	Cubierta	DNI	25770845	JOSE ALEX ESPINOSA YACTAYO	15/12/2020	Indeterminado	S/	13,000.00	S/	13,300.00	S/	10,533.05
12627	0046	004919	ESPECIALISTA	JULIO 2022	D.Leg. N°1057	Cubierta	DNI	45379589	ALBERT FARITH CHAVARRI BALLADARES	18/05/2021	Indeterminado	S/	10,500.00	S/	10,800.00	S/	8,684.40
12628	0046	005001	ESPECIALISTA	JULIO 2022	D.Leg. N°1057	Cubierta	DNI	43565801	CARLOS ALEXIS ROMERO RODRIGUEZ	20/10/2021	Indeterminado	S/	11,000.00	S/	11,300.00	S/	8,928.60
12629	0046	004109	ESPECIALISTA	JULIO 2022	D.Leg. N°1057	Cubierta	DNI	46199095	JOSE ANTONIO MIRANDA SUEL	23/09/2019	Indeterminado	S/	8,500.00	S/	8,786.42	S/	6,890.67
12630	0046	004140	ANALISTA	JULIO 2022	D.Leg. N°1057	Cubierta	DNI	45860317	CANDY ASTRID SOLORZANO REQUENA	11/01/2021	Indeterminado	S/	7,000.00	S/	7,300.00	S/	5,738.46
12631	0046	004091	ANALISTA	JULIO 2022	D.Leg. N°1057	Cubierta	DNI	43423680	YERSEN TERRONES CONDOR	13/07/2020	Indeterminado	S/	7,000.00	S/	7,300.00	S/	5,894.20
12632	0046	001951	GESTOR LOCAL	JULIO 2022	D.Leg. N°1057	Cubierta	DNI	32043901	NINO CHARLES VILLAFAN POPAYAN	02/05/2017	Indeterminado	S/	8,000.00	S/	8,300.00	S/	6,561.60
12633	0046	000803	PROFESIONAL DE APOYO	JULIO 2022	D.Leg. N°1057	Cubierta	DNI	25836366	JUAN EFREN NUÑEZ RAMIREZ	03/12/2014	Indeterminado	S/	5,000.00	S/	5,300.00	S/	4,204.50
12634	0046	001159	ESPECIALISTA	JULIO 2022	D.Leg. N°1057	Cubierta	DNI	47081945	CONNIE ERIKA BARBERENA SALAS	02/11/2020	Indeterminado	S/	2,500.00	S/	2,800.00	S/	2,500.75
12635	0046	001087	ESPECIALISTA	JULIO 2022	D.Leg. N°1057	Cubierta	DNI	41498695	JEFFRY LLERENA TORREBLANCA	10/12/2014	Indeterminado	S/	5,000.00	S/	5,300.00	S/	4,226.00
12636	0046	002112	TECNICO	JULIO 2022	D.Leg. N°1057	Cubierta	DNI	41827783	CINTHIA MARIA FLORES AGUILAR	08/11/2017	Indeterminado	S/	3,000.00	S/	3,300.00	S/	1,680.58
12637	0046	001118	ASISTENTE	JULIO 2022	D.Leg. N°1057	Cubierta	DNI	43682174	JORGE ENRIQUE SONCO SARMIENTO	16/12/2014	Indeterminado	S/	3,000.00	S/	3,297.92	S/	2,945.97
12638	0046	002845	ESPECIALISTA	JULIO 2022	D.Leg. N°1057	Cubierta	DNI	46246263	JUAN PABLO AMPUERO IZQUIERDO	01/12/2020	Indeterminado	S/	9,000.00	S/	9,300.00	S/	7,483.20
12639	0046	002468	ESPECIALISTA	JULIO 2022	D.Leg. N°1057	Cubierta	DNI	32942521	ELLIOT HANS LINDO CLAUDET	10/04/2019	Indeterminado	S/	8,500.00	S/	8,800.00	S/	7,098.10
12640	0046	001117	ANALISTA	JULIO 2022	D.Leg. N°1057	Cubierta	DNI	43780219	TITO LEONCIO MEZA CORCINO	16/12/2014	Indeterminado	S/	9,000.00	S/	9,300.00	S/	7,347.30
12641	0046	002833	ANALISTA	JULIO 2022	D.Leg. N°1057	Cubierta	DNI	43621967	FERNANDO JAVIER VASQUEZ DEL SOLAR	17/07/2019	Indeterminado	S/	5,500.00	S/	5,686.18	S/	4,765.03
12642	0046	001114	PROGRAMADOR	JULIO 2022	D.Leg. N°1057	Cubierta	DNI	10760971	MARCOS ALFONSO ROSALES MORENO	17/12/2014	Indeterminado	S/	2,500.00	S/	2,768.23	S/	1,523.49
12643	0046	001115	ANALISTA DE SISTEMAS PAD I	JULIO 2022	D.Leg. N°1057	Cubierta	DNI	43138096	JEWER SMITH VILCHEZ HUACHACA	18/12/2014	Indeterminado	S/	5,000.00	S/	5,298.26	S/	4,702.46
12644	0046	001116	ANALISTA DE SISTEMAS PAD I	JULIO 2022	D.Leg. N°1057	Cubierta	DNI	25761459	WILLIAMS NERI ZEÑA CASTILLO	18/12/2014	Indeterminado	S/	6,500.00	S/	6,800.00	S/	5,397.35

12645	0046	001113	ANALISTA DE SISTEMAS PAD I	JULIO 2022	D.Leg. N°1057	Cubierta	DNI	43304227	VERONICA MILAGROS QUISPE RUPA	18/12/2014	Indeterminado	S/	6,500.00	S/	6,800.00	S/	5,433.20
12646	0046	002741	ESPECIALISTA	JULIO 2022	D.Leg. N°1057	Cubierta	DNI	42259599	GIOVANNA AYME HUAYTA IDONES	08/08/2019	Indeterminado	S/	9,000.00	S/	9,300.00	S/	7,483.20
12647	0046	003578	ESPECIALISTA	JULIO 2022	D.Leg. N°1057	Cubierta	DNI	46316584	JULIO MARTIN DELGADO VASQUEZ	19/12/2019	Indeterminado	S/	9,000.00	S/	9,044.37	S/	3,851.61
12648	0046	001718	ANALISTA	JULIO 2022	D.Leg. N°1057	Cubierta	DNI	70124236	FIORELLA MARYLIN DE LA CRUZ ALFARO	07/12/2016	Indeterminado	S/	6,000.00	S/	6,300.00	S/	4,855.96
12649	0046	004047	ANALISTA	JULIO 2022	D.Leg. N°1057	Cubierta	DNI	10233375	RAFAEL NESTOR PAREDES SANCHEZ	01/09/2015	Indeterminado	S/	8,500.00	S/	8,749.83	S/	6,884.63
12650	0046	003010	ASISTENTE	JULIO 2022	D.Leg. N°1057	Cubierta	DNI	43245749	TOMAS MARCELINO RENTERA ESPINOZA	05/02/2020	Indeterminado	S/	4,000.00	S/	4,300.00	S/	3,891.00
12651	0046	000548	COORDINADOR	JULIO 2022	D.Leg. N°1057	Cubierta	DNI	29723829	EDGAR RAMIRO RODRIGUEZ YLASACA	16/01/2015	Indeterminado	S/	13,500.00	S/	13,800.00	S/	11,130.25
12652	0046	000370	PROFESIONAL I	JULIO 2022	D.Leg. N°1057	Cubierta	DNI	42940344	ESMERALDA JULIA CARRIZO HUAMANCHUMO	02/02/2015	Indeterminado	S/	2,200.00	S/	2,500.00	S/	1,288.11
12653	0046	002442	ESPECIALISTA	JULIO 2022	D.Leg. N°1057	Cubierta	DNI	41352376	LORD BENSON MAURICIO FLORES	11/04/2019	Indeterminado	S/	9,000.00	S/	9,300.00	S/	7,343.56
12654	0046	000702	ANALISTA DE SISTEMAS PAD I	JULIO 2022	D.Leg. N°1057	Cubierta	DNI	08707641	RAQUEL MARLENE MACEDO TORO	16/02/2015	Indeterminado	S/	6,000.00	S/	6,300.00	S/	5,003.40
12655	0046	000408	PROFESIONAL I	JULIO 2022	D.Leg. N°1057	Cubierta	DNI	18019159	CARLOS FRANCISCO CEDEÑO FERNANDEZ	02/03/2015	Indeterminado	S/	6,500.00	S/	6,800.00	S/	5,388.90
12656	0046	002097	ASISTENTE	JULIO 2022	D.Leg. N°1057	Cubierta	DNI	08886211	MILAGROS MARCELA PAJARES MANRIQUE	21/11/2017	Indeterminado	S/	4,000.00	S/	4,300.00	S/	3,780.00
12657	0046	002257	ESPECIALISTA	JULIO 2022	D.Leg. N°1057	Cubierta	DNI	41532168	LIZ VANESSA SOTOMAYOR ACOSTA	01/03/2018	Indeterminado	S/	7,000.00	S/	7,300.00	S/	5,894.20
12658	0046	003443	ESPECIALISTA	JULIO 2022	D.Leg. N°1057	Cubierta	DNI	07537941	MARTIN HAROLD VIDALON SIRLUPU	02/11/2020	Indeterminado	S/	12,000.00	S/	12,300.00	S/	9,459.26
12659	0046	003457	ESPECIALISTA	JULIO 2022	D.Leg. N°1057	Cubierta	DNI	20728511	JUAN PABLO VILLEGAS CASAS	02/11/2020	Indeterminado	S/	10,000.00	S/	10,300.00	S/	8,147.00
12660	0046	002525	ESPECIALISTA	JULIO 2022	D.Leg. N°1057	Cubierta	DNI	25851128	EDGAR JESUS MUÑANTE VILLAFUERTE	04/11/2019	Indeterminado	S/	10,000.00	S/	10,300.00	S/	8,147.00
12661	0046	002739	ESPECIALISTA	JULIO 2022	D.Leg. N°1057	Cubierta	DNI	44721209	HEVER PUMALLIHUA GARCIA	08/08/2019	Indeterminado	S/	8,000.00	S/	8,300.00	S/	6,682.40
12662	0046	002378	SECRETARIA/O I	JULIO 2022	D.Leg. N°1057	Cubierta	DNI	41820542	PAOLA TUESTA RAMIREZ	11/07/2018	Indeterminado	S/	4,500.00	S/	4,800.00	S/	2,142.65
12663	0046	000400	ECONOMISTA II	JULIO 2022	D.Leg. N°1057	Cubierta	DNI	10809033	JEAN PIERRE FRANCO VALDEZ	20/03/2015	Indeterminado	S/	6,000.00	S/	6,300.00	S/	4,933.60
12664	0046	003019	ANALISTA	JULIO 2022	D.Leg. N°1057	Cubierta	DNI	47846670	ANA PRICILDA LOZADA ARROYO	06/08/2019	Indeterminado	S/	5,600.00	S/	5,900.00	S/	4,757.68
12665	0046	000343	PROFESIONAL I	JULIO 2022	D.Leg. N°1057	Cubierta	DNI	40695233	EDWIN JAIME SANCHEZ ASHCALLA	01/04/2015	Indeterminado	S/	5,000.00	S/	5,300.00	S/	4,226.00
12666	0046	000765	PROFESIONAL DE APOYO	JULIO 2022	D.Leg. N°1057	Cubierta	DNI	40111535	MIGUEL ANGEL AQUINO BARDALES	01/04/2015	Indeterminado	S/	6,000.00	S/	6,300.00	S/	3,228.89
12667	0046	002350	ESPECIALISTA	JULIO 2022	D.Leg. N°1057	Cubierta	DNI	20055057	MARIELA JANET BALDEON BUSTILLOS	10/12/2019	Indeterminado	S/	8,000.00	S/	8,300.00	S/	6,561.60
12668	0046	001986	ASISTENTE	JULIO 2022	D.Leg. N°1057	Cubierta	DNI	40493226	SUGEY GIOVANA ZAPATA CHECALLA	01/09/2017	Indeterminado	S/	3,000.00	S/	3,300.00	S/	2,646.00
12669	0046	001155	ESPECIALISTA	JULIO 2022	D.Leg. N°1057	Cubierta	DNI	43083285	GUILLERMO ESTEBAN JACOME COLLAS	01/04/2015	Indeterminado	S/	5,000.00	S/	5,300.00	S/	4,226.00
12670	0046	001156	ESPECIALISTA	JULIO 2022	D.Leg. N°1057	Cubierta	DNI	40099844	ALEJANDRO LESTER JARA CONTRERAS	01/04/2015	Indeterminado	S/	1,500.00	S/	1,800.00	S/	1,479.90
12671	0046	004157	ANALISTA	JULIO 2022	D.Leg. N°1057	Cubierta	DNI	46815136	PAOLA LUCIA MAIHUIRE DAMIANO	07/08/2019	Indeterminado	S/	4,700.00	S/	5,000.00	S/	4,035.06
12672	0046	003063	ESPECIALISTA	JULIO 2022	D.Leg. N°1057	Cubierta	DNI	43750942	GUILLERMO ARMANDO BELTRAN FARFAN	09/12/2019	Indeterminado	S/	12,000.00	S/	12,300.00	S/	7,764.88
12673	0046	003514	ESPECIALISTA	JULIO 2022	D.Leg. N°1057	Cubierta	DNI	42267702	LIDIA MAGALY VILLANUEVA MURRUGARRA	02/11/2020	Indeterminado	S/	10,000.00	S/	10,300.00	S/	5,793.49
12674	0046	001165	ESPECIALISTA	JULIO 2022	D.Leg. N°1057	Cubierta	DNI	42302782	ABRAHAM ROMULO PEREZ OCAÑA	01/04/2015	Indeterminado	S/	9,000.00	S/	9,300.00	S/	7,483.20
12675	0046	001171	ESPECIALISTA	JULIO 2022	D.Leg. N°1057	Cubierta	DNI	22435404	ROMER SANTOS ONEGLIO	01/04/2015	Indeterminado	S/	5,000.00	S/	5,300.00	S/	4,635.50
12676	0046	001964	ASISTENTE	JULIO 2022	D.Leg. N°1057	Cubierta	DNI	42477487	RUSBELL NOEMI AMAYA PANTA	01/09/2017	Indeterminado	S/	3,000.00	S/	3,300.00	S/	2,929.40
12677	0046	001172	ESPECIALISTA	JULIO 2022	D.Leg. N°1057	Cubierta	DNI	32920041	GUIDO JHONNY TOMAS PASCUAL	01/04/2015	Indeterminado	S/	6,500.00	S/	6,800.00	S/	5,392.15
12678	0046	001795	GESTOR LOCAL	JULIO 2022	D.Leg. N°1057	Cubierta	DNI	22648931	WILIAM FREDY CHAUPIS PONCE	06/08/2019	Indeterminado	S/	8,000.00	S/	8,300.00	S/	6,682.40
12679	0046	001152	ESPECIALISTA	JULIO 2022	D.Leg. N°1057	Cubierta	DNI	40606813	ROSALIN SOLEDAD HUAMAN PORTAL	01/04/2015	Indeterminado	S/	5,000.00	S/	5,300.00	S/	4,226.00
12680	0046	001144	ESPECIALISTA	JULIO 2022	D.Leg. N°1057	Cubierta	DNI	10135089	KARINA ROSA CHAFLOQUE QUIROZ	01/04/2015	Indeterminado	S/	5,000.00	S/	5,300.00	S/	4,209.00
12681	0046	000726	ESTADISTICO	JULIO 2022	D.Leg. N°1057	Cubierta	DNI	08275558	HERNANDO MONTES ROSALES	01/04/2015	Indeterminado	S/	6,000.00	S/	6,300.00	S/	5,080.80
12682	0046	000403	PROFESIONAL I	JULIO 2022	D.Leg. N°1057	Cubierta	DNI	10516528	CARLOS ENRIQUE ROJAS VARGAS	01/04/2015	Indeterminado	S/	5,500.00	S/	5,747.29	S/	4,563.57
12683	0046	001145	ESPECIALISTA	JULIO 2022	D.Leg. N°1057	Cubierta	DNI	42071585	EDWIN CHAMBI YUCRA	01/04/2015	Indeterminado	S/	5,000.00	S/	5,300.00	S/	4,289.00
12684	0046	000758	ASISTENTE ADMINISTRATIVO	JULIO 2022	D.Leg. N°1057	Cubierta	DNI	43230737	LENIN IVAN VILLALOBOS VASQUEZ	20/04/2015	Indeterminado	S/	5,000.00	S/	5,300.00	S/	4,289.00
12685	0046	001179	ESPECIALISTA	JULIO 2022	D.Leg. N°1057	Cubierta	DNI	07253910	ROSSANA MILAGROS DAMIAN CARRASCO	04/05/2015	Indeterminado	S/	5,500.00	S/	5,800.00	S/	4,602.30
12686	0046	000115	PROFESIONAL I	JULIO 2022	D.Leg. N°1057	Cubierta	DNI	40418849	MARLENY CIPRIANA FERNANDEZ VILCA	04/05/2015	Indeterminado	S/	5,000.00	S/	5,300.00	S/	4,226.00
12687	0046	004160	ANALISTA	JULIO 2022	D.Leg. N°1057	Cubierta	DNI	46569789	CLAUDIA DORELLY VILLANUEVA GARCIA	06/08/2019	Indeterminado	S/	4,700.00	S/	5,000.00	S/	3,151.87
12688	0046	004038	EXPERTO	JULIO 2022	D.Leg. N°1057	Cubierta	DNI	07825455	LILY VICTORIA MARINA ZELAYA VIDAL	04/05/2015	Indeterminado	S/	14,000.00	S/	14,300.00	S/	12,870.05
12689	0046	001187	ESPECIALISTA	JULIO 2022	D.Leg. N°1057	Cubierta	DNI	72474635	IRVING ENRIQUE YABAR BENAVIDES	04/05/2015	Indeterminado	S/	2,200.00	S/	2,477.24	S/	2,194.20
12690	0046	002503	ESPECIALISTA	JULIO 2022	D.Leg. N°1057	Cubierta	DNI	46863418	ALEXANDRA VANETTE MONTENEGRO LLANCO	01/10/2020	Indeterminado	S/	8,500.00	S/	8,800.00	S/	6,962.10
12691	0046	001178	ESPECIALISTA	JULIO 2022	D.Leg. N°1057	Cubierta	DNI	04216902	EDGAR MOISES CUEVA VARGAS	04/05/2015	Indeterminado	S/	5,000.00	S/	5,300.00	S/	4,226.00
12692	0046	004155	ANALISTA	JULIO 2022	D.Leg. N°1057	Cubierta	DNI	45381835	EVA ELIANA FLORES CONDORI	06/08/2019	Indeterminado	S/	4,700.00	S/	5,000.00	S/	4,437.41
12693	0046	003050	ESPECIALISTA	JULIO 2022	D.Leg. N°1057	Cubierta	DNI	03667151	VICTOR MANUEL FERNANDEZ NECIOSUP	27/12/2019	Indeterminado	S/	9,000.00	S/	9,300.00	S/	7,359.90
12694	0046	001999	ESPECIALISTA	JULIO 2022	D.Leg. N°1057	Cubierta	DNI	09613023	MARTHA LOZA HUAMAN	08/09/2017	Indeterminado	S/	6,500.00	S/	6,800.00	S/	5,411.00
12695	0046	002761	ANALISTA	JULIO 2022	D.Leg. N°1057	Cubierta	DNI	46595348	ANGELA DENISSE ARROYO CCORI	04/11/2019	Indeterminado	S/	7,000.00	S/	7,300.00	S/	5,878.10
12696	0046	000065	PROFESIONAL I	JULIO 2022	D.Leg. N°1057	Cubierta	DNI	44230686	CLAUDIO ARANGO PALOMINO	20/05/2015	Indeterminado	S/	6,500.00	S/	6,800.00	S/	5,477.95
12697	0046	002300	ESPECIALISTA	JULIO 2022	D.Leg. N°1057	Cubierta	DNI	45474087	BETSY ARACELY JAEN RAMIREZ	07/10/2019	Indeterminado	S/	8,500.00	S/	8,800.00	S/	6,786.36
12698	0046	002629	PROFESIONAL I	JULIO 2022	D.Leg. N°1057	Cubierta	DNI	44396162	MANUEL PINARES MENDOZA	08/08/2019	Indeterminado	S/	7,000.00	S/	7,300.00	S/	3,797.22
12699	0046	001200	ESPECIALISTA	JULIO 2022	D.Leg. N°1057	Cubierta	DNI	32990829	LILIANA MANTILLA MOSTACERO	01/06/2015	Indeterminado	S/	6,500.00	S/	6,800.00	S/	5,249.26
12700	0046	003468	ESPECIALISTA	JULIO 2022	D.Leg. N°1057	Cubierta	DNI	42956266	DANIEL EDUARDO MARROQUIN UCULMANA	02/11/2020	Indeterminado	S/	10,000.00	S/	10,300.00	S/	8,176.00
12701	0046	001190	ESPECIALISTA	JULIO 2022	D.Leg. N°1057	Cubierta	DNI	16727214	JORGE LUIS BENEL ZAPATA	01/06/2015	Indeterminado	S/	7,000.00	S/	7,300.00	S/	5,734.36
12702	0046	002342	ANALISTA	JULIO 2022	D.Leg. N°1057	Cubierta	DNI	46813062	ISAMAR KATHERINE AYALA HUARINGA	06/08/2019	Indeterminado	S/	4,700.00	S/	4,988.25	S/	4,427.06
12703	0046	001193	ESPECIALISTA	JULIO 2022	D.Leg. N°1057	Cubierta	DNI	43644240	LISETTE EYRIT CHAVEZ PRETEL	01/06/2015	Indeterminado	S/	5,000.00	S/	5,300.00	S/	4,209.00
12704	0046	001199	ESPECIALISTA	JULIO 2022	D.Leg. N°1057	Cubierta	DNI	09406186	MANUEL LAUTARO HERRERA SOSA	01/06/2015	Indeterminado	S/	4,000.00	S/	4,300.00	S/	1,817.36

12705	0046	001794	GESTOR LOCAL	JULIO 2022	D.Leg. N°1057	Cubierta	DNI	41552223	MARIA ELIZABETH PEREZ VASQUEZ	02/05/2017	Indeterminado	S/	8,000.00	S/	8,300.00	S/	6,568.80
12706	0046	002416	ESPECIALISTA	JULIO 2022	D.Leg. N°1057	Cubierta	DNI	44740742	ANGEL MARIANO POLO RODRIGUEZ	08/07/2019	Indeterminado	S/	9,000.00	S/	9,300.00	S/	7,367.10
12707	0046	003392	ANALISTA	JULIO 2022	D.Leg. N°1057	Cubierta	DNI	41567921	JUAN RAMON SERRANO VERGARA	08/01/2021	Indeterminado	S/	7,000.00	S/	7,300.00	S/	5,881.60
12708	0046	002013	APOYO ADMINISTRATIVO	JULIO 2022	D.Leg. N°1057	Cubierta	DNI	70432509	ANA CECILIA SILVESTRE CUEVA	10/10/2017	Indeterminado	S/	3,000.00	S/	3,300.00	S/	2,940.90
12709	0046	002806	ANALISTA	JULIO 2022	D.Leg. N°1057	Cubierta	DNI	44821707	ANDY FRANK SUAREZ PANCA	13/12/2019	Indeterminado	S/	6,000.00	S/	6,300.00	S/	4,998.60
12710	0046	001324	PROFESIONAL ADMINISTRATIVO	JULIO 2022	D.Leg. N°1057	Cubierta	DNI	43692245	KELLY PATRICIA REYES ROBLES	03/09/2019	Indeterminado	S/	7,000.00	S/	7,037.01	S/	4,664.86
12711	0046	001220	OFICINISTA I	JULIO 2022	D.Leg. N°1057	Cubierta	DNI	44977777	GIOVANNI DANIEL GARCIA BANEO	15/06/2015	Indeterminado	S/	2,500.00	S/	2,716.67	S/	2,402.50
12712	0046	000069	PROFESIONAL I	JULIO 2022	D.Leg. N°1057	Cubierta	DNI	10516577	RAUL JUAN CUBAS PAREDES	15/06/2015	Indeterminado	S/	2,500.00	S/	2,800.00	S/	2,499.50
12713	0046	001223	OFICINISTA I	JULIO 2022	D.Leg. N°1057	Cubierta	DNI	43470674	JOSE LUIS HUAMAN SALAZAR	15/06/2015	Indeterminado	S/	2,500.00	S/	2,737.50	S/	2,446.95
12714	0046	001226	OFICINISTA I	JULIO 2022	D.Leg. N°1057	Cubierta	DNI	08883046	CARLOS ELAR TAPIA CALDERON	15/06/2015	Indeterminado	S/	2,500.00	S/	2,800.00	S/	2,462.75
12715	0046	000137	PROFESIONAL I	JULIO 2022	D.Leg. N°1057	Cubierta	DNI	43814395	EDGAR FREDDY CASTILLA HUAMAN	17/06/2015	Indeterminado	S/	5,000.00	S/	5,300.00	S/	4,219.22
12716	0046	003013	ASISTENTE	JULIO 2022	D.Leg. N°1057	Cubierta	DNI	31045395	RENE SANCHEZ CORDOVA	01/06/2020	Indeterminado	S/	3,000.00	S/	3,300.00	S/	2,947.80
12717	0046	004989	ASESOR	JULIO 2022	D.Leg. N°1057	Cubierta	DNI	09606751	FREDY DIAZ INCHICAQUI	26/10/2021	31/12/2022	S/	12,500.00	S/	12,800.00	S/	10,140.80
12718	0046	000079	PROFESIONAL I	JULIO 2022	D.Leg. N°1057	Cubierta	DNI	80234440	EDITH JHONY VILLEGAS INFANTE	02/03/2021	Indeterminado	S/	5,000.00	S/	5,300.00	S/	4,204.50
12719	0046	001235	ESPECIALISTA	JULIO 2022	D.Leg. N°1057	Cubierta	DNI	40984287	LUDWIN CALDERON HUANACUNI	01/07/2015	Indeterminado	S/	5,000.00	S/	5,300.00	S/	4,226.00
12720	0046	001231	ESPECIALISTA	JULIO 2022	D.Leg. N°1057	Cubierta	DNI	31042130	SONIA BAZAN OROS	01/07/2015	Indeterminado	S/	5,000.00	S/	5,296.18	S/	4,206.00
12721	0046	002308	ESPECIALISTA	JULIO 2022	D.Leg. N°1057	Cubierta	DNI	21556769	LUIS BELTRAN HUAYTA GUILLEN	02/05/2018	Indeterminado	S/	8,000.00	S/	8,300.00	S/	6,568.80
12722	0046	002650	PROFESIONAL I	JULIO 2022	D.Leg. N°1057	Cubierta	DNI	43148635	MAX REINER CACERES GAMBOA	19/11/2019	Indeterminado	S/	5,000.00	S/	5,300.00	S/	4,648.00
12723	0046	001253	ESPECIALISTA	JULIO 2022	D.Leg. N°1057	Cubierta	DNI	10123392	WALTER ROBLES PRETEL	06/07/2015	Indeterminado	S/	5,000.00	S/	5,300.00	S/	4,209.00
12724	0046	001259	ESPECIALISTA	JULIO 2022	D.Leg. N°1057	Cubierta	DNI	40338368	ISELA KELLY VELIZ CALDERON	06/07/2015	Indeterminado	S/	5,000.00	S/	5,300.00	S/	4,211.50
12725	0046	001242	ESPECIALISTA	JULIO 2022	D.Leg. N°1057	Cubierta	DNI	20044344	GERSON FERNANDO DE LA CRUZ ORDAYA	06/07/2015	Indeterminado	S/	5,000.00	S/	5,300.00	S/	4,201.50
12726	0046	001256	ESPECIALISTA	JULIO 2022	D.Leg. N°1057	Cubierta	DNI	40473170	ROLANDO RAUL SOTO BORJA	06/07/2015	Indeterminado	S/	5,000.00	S/	5,300.00	S/	2,473.39
12727	0046	001228	ESPECIALISTA	JULIO 2022	D.Leg. N°1057	Cubierta	DNI	27145404	CARLA PAOLA ALVA LEON	06/07/2015	Indeterminado	S/	5,000.00	S/	5,300.00	S/	4,650.00
12728	0046	001237	ESPECIALISTA	JULIO 2022	D.Leg. N°1057	Cubierta	DNI	42143409	EDWIN ANTHONY CESPEDES ORMACHEA	06/07/2015	Indeterminado	S/	5,000.00	S/	5,300.00	S/	4,204.50
12729	0046	001233	ESPECIALISTA	JULIO 2022	D.Leg. N°1057	Cubierta	DNI	41961460	DARIO CABANA CHAVEZ	06/07/2015	Indeterminado	S/	5,000.00	S/	5,300.00	S/	4,211.50
12730	0046	001245	ESPECIALISTA	JULIO 2022	D.Leg. N°1057	Cubierta	DNI	40617854	LUZ FIORELLA DIAZ VILLANUEVA	06/07/2015	Indeterminado	S/	5,000.00	S/	5,300.00	S/	4,226.00
12731	0046	001238	ESPECIALISTA	JULIO 2022	D.Leg. N°1057	Cubierta	DNI	43037080	KETTY VANESSA CHAMBI HUAMANI	06/07/2015	Indeterminado	S/	5,000.00	S/	5,291.67	S/	4,202.44
12732	0046	003361	ESPECIALISTA	JULIO 2022	D.Leg. N°1057	Cubierta	DNI	41618811	JOSE PACHECO SANCHEZ	01/10/2020	Indeterminado	S/	10,000.00	S/	10,300.00	S/	8,284.00
12733	0046	002307	COORDINADOR	JULIO 2022	D.Leg. N°1057	Cubierta	DNI	41370679	LOURDES MARIA CHERO PACHECO	11/01/2021	Indeterminado	S/	12,000.00	S/	12,300.00	S/	9,748.15
12734	0046	003395	EXPERTO	JULIO 2022	D.Leg. N°1057	Cubierta	DNI	31667318	RICHARD LEE ROJAS CASTILLO	01/10/2020	Indeterminado	S/	13,500.00	S/	13,800.00	S/	11,130.25
12735	0046	003559	ESPECIALISTA EN CONTROL PREVIO Y PRESUP	JULIO 2022	D.Leg. N°1057	Cubierta	DNI	10203303	CESAR MANUEL CASTELLO BRAVO	07/12/2016	Indeterminado	S/	9,000.00	S/	9,300.00	S/	7,355.40
12736	0046	002314	ANALISTA	JULIO 2022	D.Leg. N°1057	Cubierta	DNI	45665056	ROY ANTHONY NAPRAVNICK CELI	15/05/2018	Indeterminado	S/	7,500.00	S/	7,800.00	S/	4,014.08
12737	0046	001501	ESPECIALISTA	JULIO 2022	D.Leg. N°1057	Cubierta	DNI	10606090	VICTOR HUGO GONZALES ANCALLA	10/05/2019	Indeterminado	S/	5,500.00	S/	5,797.33	S/	5,151.95
12738	0046	002831	ANALISTA	JULIO 2022	D.Leg. N°1057	Cubierta	DNI	40617570	CESAR EDUARDO RIOS HUILCA	18/07/2019	Indeterminado	S/	5,500.00	S/	5,800.00	S/	4,621.00
12739	0046	004161	EXPERTO	JULIO 2022	D.Leg. N°1057	Cubierta	DNI	43650332	EMILIO EDUARDO ENCARNACION ESPINOZA	05/09/2019	Indeterminado	S/	13,000.00	S/	13,290.07	S/	10,545.45
12740	0046	005088	EJECUTIVO	JULIO 2022	D.Leg. N°1057	Cubierta	DNI	42915740	YOHANA ERNESTINA FABIAN ALIAGA	12/10/2021	Indeterminado	S/	14,000.00	S/	14,300.00	S/	11,539.35
12741	0046	001885	ABOGADO IV	JULIO 2022	D.Leg. N°1057	Cubierta	DNI	20095243	ATILIO ALFONZO AVELLANEDA ESQUIVEL	07/07/2020	Indeterminado	S/	12,000.00	S/	12,300.00	S/	9,777.95
12742	0046	001287	ESPECIALISTA	JULIO 2022	D.Leg. N°1057	Cubierta	DNI	41935004	DANTE DAVID PALACIOS CHUMPITAZ	03/08/2015	Indeterminado	S/	9,000.00	S/	9,300.00	S/	7,347.30
12743	0046	001277	ESPECIALISTA	JULIO 2022	D.Leg. N°1057	Cubierta	DNI	43977707	CINTHYA LILIANA FERNANDEZ VALENZUELA	03/08/2015	Indeterminado	S/	9,000.00	S/	9,300.00	S/	7,483.20
12744	0046	001269	ESPECIALISTA	JULIO 2022	D.Leg. N°1057	Cubierta	DNI	18903116	EDDY JOFRE CABANILLAS ALFARO	03/08/2015	Indeterminado	S/	9,000.00	S/	9,300.00	S/	7,080.61
12745	0046	001285	ESPECIALISTA	JULIO 2022	D.Leg. N°1057	Cubierta	DNI	10021310	MANUEL ENRIQUE ORMEÑO BERAMENDI	03/08/2015	Indeterminado	S/	4,000.00	S/	4,300.00	S/	3,414.20
12746	0046	001292	ESPECIALISTA	JULIO 2022	D.Leg. N°1057	Cubierta	DNI	70063301	LIDIA ESTELA TINCO ROJAS	04/08/2015	Indeterminado	S/	6,000.00	S/	6,257.08	S/	4,982.09
12747	0046	001296	ESPECIALISTA	JULIO 2022	D.Leg. N°1057	Cubierta	DNI	46424728	NANCY MARELY VILLANUEVA ABANTO	05/08/2015	Indeterminado	S/	4,000.00	S/	4,273.89	S/	3,401.86
12748	0046	001295	ESPECIALISTA	JULIO 2022	D.Leg. N°1057	Cubierta	DNI	40657652	WILSON FERNANDO VIDAL PRADO	05/08/2015	Indeterminado	S/	8,000.00	S/	8,300.00	S/	6,569.20
12749	0046	002630	PROFESIONAL I	JULIO 2022	D.Leg. N°1057	Cubierta	DNI	70546986	MARIA ELENA VELASQUEZ ZUBIETA	01/04/2019	Indeterminado	S/	5,000.00	S/	5,300.00	S/	4,229.50
12750	0046	004086	ESPECIALISTA	JULIO 2022	D.Leg. N°1057	Cubierta	DNI	41552328	MARCO ANTONIO ARCE PACO	11/01/2021	Indeterminado	S/	9,000.00	S/	9,151.25	S/	7,021.87
12751	0046	004903	ESPECIALISTA	JULIO 2022	D.Leg. N°1057	Cubierta	DNI	42328784	ANGELICA CANDELARIA JUAREZ CANDIOTTI	17/05/2021	Indeterminado	S/	9,000.00	S/	9,300.00	S/	7,386.00
12752	0046	002078	ANALISTA	JULIO 2022	D.Leg. N°1057	Cubierta	DNI	44030239	MANUEL ESPIRITU URBANO	04/12/2017	Indeterminado	S/	6,500.00	S/	6,800.00	S/	5,373.00
12753	0046	001305	ESPECIALISTA	JULIO 2022	D.Leg. N°1057	Cubierta	DNI	47055443	EDWIN FERNANDO CASTILLO QUINTANA	02/05/2019	Indeterminado	S/	7,000.00	S/	7,300.00	S/	5,462.66
12754	0046	004090	ANALISTA	JULIO 2022	D.Leg. N°1057	Cubierta	DNI	72039099	SANDRA ESTHER FERNANDEZ ZEGARRA	13/07/2020	Indeterminado	S/	7,000.00	S/	7,300.00	S/	5,815.30
12755	0046	000128	PROFESIONAL I	JULIO 2022	D.Leg. N°1057	Cubierta	DNI	42321769	CINTHYA NIDIA CORREA HUAMAN	21/12/2018	Indeterminado	S/	11,000.00	S/	11,300.00	S/	9,073.80
12756	0046	001827	ESPECIALISTA	JULIO 2022	D.Leg. N°1057	Cubierta	DNI	42614525	MARIBEL SUDEILY BARRERA CONDE	18/11/2019	Indeterminado	S/	10,000.00	S/	10,300.00	S/	8,147.00
12757	0046	002709	ESPECIALISTA	JULIO 2022	D.Leg. N°1057	Cubierta	DNI	70599363	BRIZZETE CELESTE OLAYA CHIRA	11/06/2019	Indeterminado	S/	8,000.00	S/	8,300.00	S/	6,696.80
12758	0046	001313	ESPECIALISTA	JULIO 2022	D.Leg. N°1057	Cubierta	DNI	42164558	CRISTIAM DANIEL PORRAS ALCAZAR	04/09/2015	Indeterminado	S/	3,000.00	S/	3,300.00	S/	2,544.16
12759	0046	002717	ESPECIALISTA	JULIO 2022	D.Leg. N°1057	Cubierta	DNI	45775891	MANUEL BERNABE VELASCO ARCE	04/06/2019	Indeterminado	S/	10,000.00	S/	10,300.00	S/	8,139.36
12760	0046	002431	ESPECIALISTA	JULIO 2022	D.Leg. N°1057	Cubierta	DNI	42771842	DANILO IVAN COCHACHIN TORRES	10/10/2019	Indeterminado	S/	10,000.00	S/	10,300.00	S/	8,284.00
12761	0046	002232	ANALISTA	JULIO 2022	D.Leg. N°1057	Cubierta	DNI	44996790	CECILIA COSETT ALMONACID MOLINA DE GIBBONS	01/10/2019	Indeterminado	S/	9,000.00	S/	9,275.62	S/	6,673.63
12762	0046	000828	ANALISTA	JULIO 2022	D.Leg. N°1057	Cubierta	DNI	29711774	JACQUELINE DANIELA DE LA CRUZ ROSADO	18/09/2015	Indeterminado	S/	5,000.00	S/	5,300.00	S/	4,226.00
12763	0046	001331	PROFESIONAL ADMINISTRATIVO	JULIO 2022	D.Leg. N°1057	Cubierta	DNI	40092891	MARIBEL PAREDES GALLEGOS	18/09/2015	Indeterminado	S/	5,000.00	S/	5,300.00	S/	4,211.50
12764	0046	003028	ESPECIALISTA	JULIO 2022	D.Leg. N°1057	Cubierta	DNI	42998064	SEGUNDO MARCOS SANTILLAN RAMIREZ	11/06/2020	Indeterminado	S/	9,000.00	S/	9,300.00	S/	7,355.40

12765	0046	002253	TECNICO	JULIO 2022	D.Leg. N°1057	Cubierta	DNI	16739268	BENITO ABEL PIZARRO CHOZO	01/03/2018	Indeterminado	S/	3,000.00	S/	3,300.00	S/ 1,799.68
12766	0046	002843	ESPECIALISTA	JULIO 2022	D.Leg. N°1057	Cubierta	DNI	71215996	JUAN JESUS SANCHEZ PORTUGAL	03/06/2019	Indeterminado	S/	8,000.00	S/	8,300.00	S/ 6,500.80
12767	0046	003425	ESPECIALISTA	JULIO 2022	D.Leg. N°1057	Cubierta	DNI	06778126	NORMA DORIS QUISPE HUAMANI	01/12/2020	Indeterminado	S/	10,000.00	S/	10,300.00	S/ 8,284.00
12768	0046	001860	ANALISTA	JULIO 2022	D.Leg. N°1057	Cubierta	DNI	10002312	FANNY DOLORES BENITES ALFARO	01/06/2017	Indeterminado	S/	7,000.00	S/	7,300.00	S/ 5,646.06
12769	0046	001862	ESPECIALISTA	JULIO 2022	D.Leg. N°1057	Cubierta	DNI	42431617	NINO LUIS LINARES RUA	01/06/2017	Indeterminado	S/	7,000.00	S/	7,300.00	S/ 5,806.00
12770	0046	001378	ESPECIALISTA	JULIO 2022	D.Leg. N°1057	Cubierta	DNI	22487201	SAMUEL JAVIER TACUCHI MALPARTIDA	07/10/2015	Indeterminado	S/	4,200.00	S/	4,500.00	S/ 3,594.00
12771	0046	002791	ANALISTA	JULIO 2022	D.Leg. N°1057	Cubierta	DNI	41482352	FELIX ANTONIO GUZMAN CHACALCAJE	07/01/2021	Indeterminado	S/	6,000.00	S/	6,300.00	S/ 5,016.00
12772	0046	003023	ANALISTA	JULIO 2022	D.Leg. N°1057	Cubierta	DNI	72572963	ROMMEL HERMES SANCHEZ ORBEGOSO	05/08/2019	Indeterminado	S/	5,600.00	S/	5,900.00	S/ 4,618.04
12773	0046	001370	ESPECIALISTA	JULIO 2022	D.Leg. N°1057	Cubierta	DNI	45014505	VICTOR RICARDO FRANCO LIZARBE GUEVARA	07/10/2015	Indeterminado	S/	5,000.00	S/	5,300.00	S/ 4,211.50
12774	0046	001374	ESPECIALISTA	JULIO 2022	D.Leg. N°1057	Cubierta	DNI	70059935	CLAUDIA LETICIA QUISPE LOVERA	13/10/2015	Indeterminado	S/	5,000.00	S/	5,300.00	S/ 4,226.00
12775	0046	002632	PROFESIONAL I	JULIO 2022	D.Leg. N°1057	Cubierta	DNI	42294945	ROLLY SEWARD VILLEGAS DELGADO	10/04/2019	Indeterminado	S/	9,000.00	S/	9,300.00	S/ 7,359.90
12776	0046	002451	ESPECIALISTA	JULIO 2022	D.Leg. N°1057	Cubierta	DNI	44724996	NANDY JULISSA ROJAS SANTISTEBAN	05/11/2018	Indeterminado	S/	8,000.00	S/	8,300.00	S/ 6,678.40
12777	0046	001366	ESPECIALISTA	JULIO 2022	D.Leg. N°1057	Cubierta	DNI	40563160	JUSTO ARTHUR HUACANI SANCHEZ	13/10/2015	Indeterminado	S/	7,000.00	S/	7,300.00	S/ 5,782.20
12778	0046	004162	ESPECIALISTA	JULIO 2022	D.Leg. N°1057	Cubierta	DNI	43942178	JAVIER ERNESTO CASTRO AROSQUIPA	18/10/2019	Indeterminado	S/	8,500.00	S/	8,800.00	S/ 7,078.55
12779	0046	002483	ANALISTA	JULIO 2022	D.Leg. N°1057	Cubierta	DNI	44778359	ROCIO CUZCO REYES	03/12/2018	Indeterminado	S/	7,000.00	S/	7,300.00	S/ 5,806.00
12780	0046	005022	ESPECIALISTA	JULIO 2022	D.Leg. N°1057	Cubierta	DNI	46972215	JOAO SOCRATES PEREZ ORTIZ	08/11/2021	31/12/2022	S/	10,000.00	S/	10,222.22	S/ 8,239.57
12781	0046	002731	ANALISTA	JULIO 2022	D.Leg. N°1057	Cubierta	DNI	43097036	LUZ VICTORIA MARQUEZ FERNANDEZ	09/08/2019	Indeterminado	S/	7,000.00	S/	7,300.00	S/ 5,894.20
12782	0046	004153	ANALISTA	JULIO 2022	D.Leg. N°1057	Cubierta	DNI	47815929	GUILLERMO BRUNO AGUILAR	09/08/2019	Indeterminado	S/	4,700.00	S/	5,000.00	S/ 3,989.00
12783	0046	002646	PROFESIONAL I	JULIO 2022	D.Leg. N°1057	Cubierta	DNI	40529220	DORIS CASTRO MUÑOZ	11/01/2021	Indeterminado	S/	8,000.00	S/	8,300.00	S/ 6,696.80
12784	0046	001362	ESPECIALISTA	JULIO 2022	D.Leg. N°1057	Cubierta	DNI	40562063	JUAN CARLOS CHARA COAGUILA	05/06/2019	Indeterminado	S/	5,000.00	S/	5,300.00	S/ 4,650.00
12785	0046	002757	ESPECIALISTA	JULIO 2022	D.Leg. N°1057	Cubierta	DNI	44077588	ZULLY SHEENA SILVA RODRIGUEZ	08/08/2019	Indeterminado	S/	10,000.00	S/	10,300.00	S/ 8,284.00
12786	0046	001789	GESTOR LOCAL	JULIO 2022	D.Leg. N°1057	Cubierta	DNI	40292305	MARCOS MALDONADO SUCARI	08/08/2019	Indeterminado	S/	8,000.00	S/	8,300.00	S/ 6,572.80
12787	0046	001902	ESPECIALISTA	JULIO 2022	D.Leg. N°1057	Cubierta	DNI	10383028	JUAN CANDIA CUNO	11/08/2017	Indeterminado	S/	12,000.00	S/	12,300.00	S/ 9,732.55
12788	0046	001397	ESPECIALISTA	JULIO 2022	D.Leg. N°1057	Cubierta	DNI	25444699	LUIS ALBERTO RAMOS OLAVARRIA	01/12/2015	Indeterminado	S/	10,000.00	S/	10,300.00	S/ 9,191.71
12789	0046	001401	ESPECIALISTA	JULIO 2022	D.Leg. N°1057	Cubierta	DNI	40745378	KARLA JOHANNA VALVERDE ESPINOZA	11/12/2015	Indeterminado	S/	9,000.00	S/	9,300.00	S/ 7,347.30
12790	0046	003548	ASESOR	JULIO 2022	D.Leg. N°1057	Cubierta	DNI	45170500	PAMELA IVONE TORRES CORAC	01/10/2020	Indeterminado	S/	13,000.00	S/	10,919.89	S/ 9,281.89
12791	0046	002390	ANALISTA	JULIO 2022	D.Leg. N°1057	Cubierta	DNI	47596161	JOSE LUIS DELGADO ALLENDE	06/08/2019	Indeterminado	S/	5,600.00	S/	5,900.00	S/ 4,702.56
12792	0046	001659	ESPECIALISTA	JULIO 2022	D.Leg. N°1057	Cubierta	DNI	48055654	KIARA ARITXEL GARCIA URRUTIA PIZARRO	06/08/2019	Indeterminado	S/	5,600.00	S/	5,900.00	S/ 4,770.56
12793	0046	000310	AUDITOR CONTABLE	JULIO 2022	D.Leg. N°1057	Cubierta	DNI	42224343	LEONCIO LENEN HERRERA BRAVO	11/01/2021	Indeterminado	S/	6,000.00	S/	6,300.00	S/ 5,080.80
12794	0046	001472	ESPECIALISTA	JULIO 2022	D.Leg. N°1057	Cubierta	DNI	43588804	GISELLA SUAREZ REBATTA	14/12/2015	Indeterminado	S/	5,000.00	S/	5,287.85	S/ 3,990.97
12795	0046	003401	ESPECIALISTA	JULIO 2022	D.Leg. N°1057	Cubierta	DNI	40921427	MARIA ISABEL BEDON MONZON	11/12/2020	Indeterminado	S/	9,000.00	S/	9,300.00	S/ 7,339.06
12796	0046	001656	ESPECIALISTA	JULIO 2022	D.Leg. N°1057	Cubierta	DNI	45369877	MARCO ANTONIO VERA CABELLOS	04/10/2019	Indeterminado	S/	6,000.00	S/	6,300.00	S/ 3,827.64
12797	0046	002532	ANALISTA	JULIO 2022	D.Leg. N°1057	Cubierta	DNI	42385477	CARLOS GUERRA GOYBURO	04/10/2019	Indeterminado	S/	6,000.00	S/	6,268.75	S/ 4,831.37
12798	0046	001821	ESPECIALISTA	JULIO 2022	D.Leg. N°1057	Cubierta	DNI	46301696	ARACELI DE JESUS CABREJO CULCAS	11/01/2021	Indeterminado	S/	9,000.00	S/	9,300.00	S/ 7,339.06
12799	0046	001403	ESPECIALISTA	JULIO 2022	D.Leg. N°1057	Cubierta	DNI	09859978	JOSE MIGUEL ANGEL REQUE ACOSTA	16/12/2015	Indeterminado	S/	10,000.00	S/	10,300.00	S/ 8,284.00
12800	0046	001418	ESPECIALISTA	JULIO 2022	D.Leg. N°1057	Cubierta	DNI	20045993	FELIX ANTONIO MUCHA MORALES	16/12/2015	Indeterminado	S/	9,000.00	S/	9,300.00	S/ 7,076.11
12801	0046	001473	ESPECIALISTA	JULIO 2022	D.Leg. N°1057	Cubierta	DNI	40707891	YESICA ALVARADO ROJAS	16/12/2015	Indeterminado	S/	4,550.00	S/	4,850.00	S/ 3,870.50
12802	0046	001345	PROFESIONAL ADMINISTRATIVO	JULIO 2022	D.Leg. N°1057	Cubierta	DNI	42999704	GHUNTER EDWIN GUSTAVO AREVALO VALLES	16/12/2015	Indeterminado	S/	5,000.00	S/	5,300.00	S/ 2,520.06
12803	0046	002107	ESPECIALISTA	JULIO 2022	D.Leg. N°1057	Cubierta	DNI	01099087	MARIA CLAUDIA BEDOYA PALOMINO	27/12/2017	Indeterminado	S/	8,500.00	S/	8,798.82	S/ 7,081.85
12804	0046	001474	ESPECIALISTA	JULIO 2022	D.Leg. N°1057	Cubierta	DNI	28599752	MARCELINO BENDEZU YUCRA	17/12/2015	Indeterminado	S/	4,550.00	S/	4,850.00	S/ 3,857.70
12805	0046	001495	ESPECIALISTA	JULIO 2022	D.Leg. N°1057	Cubierta	DNI	42847416	JUAN CARLOS ALCALDE LEON	19/01/2016	Indeterminado	S/	5,000.00	S/	5,300.00	S/ 3,861.06
12806	0046	001496	ESPECIALISTA	JULIO 2022	D.Leg. N°1057	Cubierta	DNI	21557857	MARITZA ESPERANZA HUAMAN SANDOVAL	21/01/2016	Indeterminado	S/	5,000.00	S/	5,300.00	S/ 4,289.00
12807	0046	004005	ANALISTA	JULIO 2022	D.Leg. N°1057	Cubierta	DNI	47123520	GISELA AKEMY FLORES CISNEROS	23/09/2019	Indeterminado	S/	7,000.00	S/	7,300.00	S/ 5,105.37
12808	0046	004132	ANALISTA	JULIO 2022	D.Leg. N°1057	Cubierta	DNI	47658590	RUTH CAROLINA CERON CUBA	11/01/2021	Indeterminado	S/	7,000.00	S/	7,300.00	S/ 5,689.56
12809	0046	002754	ANALISTA	JULIO 2022	D.Leg. N°1057	Cubierta	DNI	42083676	PERCY VALENTIN PARI CABANA	07/08/2019	Indeterminado	S/	4,000.00	S/	4,299.17	S/ 3,818.46
12810	0046	004833	ANALISTA	JULIO 2022	D.Leg. N°1057	Cubierta	DNI	23943048	HELDERTH CASTRO BACA	25/10/2021	Indeterminado	S/	7,500.00	S/	7,800.00	S/ 6,175.50
12811	0046	001977	ASISTENTE	JULIO 2022	D.Leg. N°1057	Cubierta	DNI	21534075	ANGELA KARINA NUÑEZ PAREDES	01/09/2017	Indeterminado	S/	3,000.00	S/	3,300.00	S/ 2,784.36
12812	0046	003405	ESPECIALISTA	JULIO 2022	D.Leg. N°1057	Cubierta	DNI	22702783	OMAR MOYA ESPINOZA	01/10/2020	Indeterminado	S/	10,000.00	S/	10,300.00	S/ 5,774.78
12813	0046	001893	SECRETARIA/O	JULIO 2022	D.Leg. N°1057	Cubierta	DNI	80582683	ANABEL MALCA MOZOMBITE	25/05/2017	Indeterminado	S/	4,000.00	S/	4,300.00	S/ 3,705.00
12814	0046	002175	ESPECIALISTA EN COMPUTO E INFORMATICA	JULIO 2022	D.Leg. N°1057	Cubierta	DNI	33593272	AMELIA ELISA VASQUEZ LOZADA	23/11/2017	Indeterminado	S/	5,000.00	S/	5,300.00	S/ 4,211.50
12815	0046	001980	ASISTENTE	JULIO 2022	D.Leg. N°1057	Cubierta	DNI	41944718	MEGDALIA ROJAS SAUÑE	01/09/2017	Indeterminado	S/	3,000.00	S/	3,102.08	S/ 2,514.94
12816	0046	004810	ESPECIALISTA	JULIO 2022	D.Leg. N°1057	Cubierta	DNI	08664809	WALTER ROLANDO MARZAL MARTINEZ	25/10/2021	Indeterminado	S/	8,500.00	S/	8,800.00	S/ 6,966.35
12817	0046	004855	ANALISTA	JULIO 2022	D.Leg. N°1057	Cubierta	DNI	42325617	YANET CALIN CHOQUENAIRA GARAY	03/05/2022	30/04/2022	S/	7,500.00	S/	7,696.67	S/ 6,080.44
12818	0046	002809	ANALISTA	JULIO 2022	D.Leg. N°1057	Cubierta	DNI	44092076	NELSA GISELA BRICEÑO CASTRO	17/12/2019	Indeterminado	S/	6,000.00	S/	6,300.00	S/ 5,091.60
12819	0046	002835	ANALISTA	JULIO 2022	D.Leg. N°1057	Cubierta	DNI	07884832	MARIA JESUS MOSCOSO CARBAJAL	18/07/2019	Indeterminado	S/	5,500.00	S/	5,800.00	S/ 4,680.40
12820	0046	002443	ASISTENTE	JULIO 2022	D.Leg. N°1057	Cubierta	DNI	08165526	CHRISTIAN OSWALDO CHAFALOTE HUAPAYA	21/09/2018	Indeterminado	S/	2,500.00	S/	2,800.00	S/ 2,467.75
12821	0046	003072	ANALISTA	JULIO 2022	D.Leg. N°1057	Cubierta	DNI	44385668	YENNYFER ELIZABETH FLORES CAYRO	08/01/2021	Indeterminado	S/	8,000.00	S/	8,300.00	S/ 6,568.80
12822	0046	001954	GESTOR LOCAL	JULIO 2022	D.Leg. N°1057	Cubierta	DNI	16715086	DAVID REYNALDO FARROÑAY VILELA	04/09/2017	Indeterminado	S/	8,000.00	S/	8,300.00	S/ 6,568.80
12823	0046	004839	ESPECIALISTA	JULIO 2022	D.Leg. N°1057	Cubierta	DNI	22506032	OLGA GIOVANA MORALES IBARRA	25/10/2021	31/12/2022	S/	9,500.00	S/	9,800.00	S/ 7,753.45
12824	0046	004978	ESPECIALISTA	JULIO 2022	D.Leg. N°1057	Cubierta	DNI	42263947	KARLA YASMIN SILVA FLORES	20/06/2022	Indeterminado	S/	9,500.00	S/	9,536.67	S/ 7,506.44

12825	0046	004981	ESPECIALISTA	JULIO 2022	D.Leg. N°1057	Cubierta	DNI	40187343	GERARDO LUIS MILLONES PALMADERA	15/10/2021	Indeterminado	S/	10,500.00	S/	10,756.25	S/	8,506.11
12826	0046	004984	ESPECIALISTA	JULIO 2022	D.Leg. N°1057	Cubierta	DNI	41083036	ROSA SALLY MACALOPU ARISTA	03/11/2021	Indeterminado	S/	11,000.00	S/	11,300.00	S/	8,928.60
12827	0046	001543	ESPECIALISTA	JULIO 2022	D.Leg. N°1057	Cubierta	DNI	42622737	MARIA SOLEDAD DELGADO CHAHUILCO	07/04/2016	Indeterminado	S/	5,000.00	S/	5,300.00	S/	4,204.50
12828	0046	001546	ESPECIALISTA	JULIO 2022	D.Leg. N°1057	Cubierta	DNI	40051006	ALEXANDER ANTONIO VENTURA TATAJE	07/04/2016	Indeterminado	S/	5,000.00	S/	5,300.00	S/	2,481.29
12829	0046	001829	ESPECIALISTA	JULIO 2022	D.Leg. N°1057	Cubierta	DNI	41108811	ANDRES ARTURO VASQUEZ DIAZ	11/01/2021	Indeterminado	S/	12,000.00	S/	12,300.00	S/	9,685.97
12830	0046	002627	PROFESIONAL I	JULIO 2022	D.Leg. N°1057	Cubierta	DNI	43362701	SAIDA HUAMAN PALOMINO	04/11/2019	Indeterminado	S/	4,550.00	S/	4,850.00	S/	3,870.50
12831	0046	001571	ESPECIALISTA	JULIO 2022	D.Leg. N°1057	Cubierta	DNI	23208301	FERMIN LANDEO JURADO	20/05/2016	Indeterminado	S/	5,000.00	S/	5,300.00	S/	4,701.50
12832	0046	000693	ANALISTA	JULIO 2022	D.Leg. N°1057	Cubierta	DNI	20085049	CHARLTON LAZO BARTOLO	20/02/2020	Indeterminado	S/	5,000.00	S/	5,268.75	S/	4,675.41
12833	0046	001588	ESPECIALISTA	JULIO 2022	D.Leg. N°1057	Cubierta	DNI	42542680	FERNANDO GUILLERMO BARRERA HUANES	01/06/2016	Indeterminado	S/	6,000.00	S/	6,300.00	S/	3,998.60
12834	0046	001561	ESPECIALISTA	JULIO 2022	D.Leg. N°1057	Cubierta	DNI	40860105	PATRICIA PEGGI HUAMALIES VILLANUEVA	10/08/2016	Indeterminado	S/	7,000.00	S/	7,300.00	S/	5,785.70
12835	0046	001579	ESPECIALISTA	JULIO 2022	D.Leg. N°1057	Cubierta	DNI	41213448	CRISTIAN OLARTE CCENTE	16/08/2016	Indeterminado	S/	5,000.00	S/	5,300.00	S/	4,204.50
12836	0046	001874	ESPECIALISTA	JULIO 2022	D.Leg. N°1057	Cubierta	DNI	42477172	LUIS ALBERTO COPARI COLORADO	01/10/2020	19/07/2022	S/	10,000.00	S/	10,300.00	S/	8,279.00
12837	0046	002811	ANALISTA	JULIO 2022	D.Leg. N°1057	Cubierta	DNI	41199786	JUAN MANUEL FUENTES JOYO	17/12/2019	Indeterminado	S/	6,000.00	S/	6,300.00	S/	4,936.58
12838	0046	001603	ESPECIALISTA	JULIO 2022	D.Leg. N°1057	Cubierta	DNI	44930212	ROCIO DEL PILAR CADILLO TELLO	01/09/2016	Indeterminado	S/	4,550.00	S/	4,850.00	S/	3,917.36
12839	0046	001662	ESPECIALISTA	JULIO 2022	D.Leg. N°1057	Cubierta	DNI	07485878	JOSE ANTONIO MONCADA MURILLO	01/09/2016	Indeterminado	S/	6,500.00	S/	6,800.00	S/	5,388.90
12840	0046	001604	ESPECIALISTA	JULIO 2022	D.Leg. N°1057	Cubierta	DNI	09753319	HENRY CASTRO POCCO	01/09/2016	Indeterminado	S/	5,000.00	S/	5,300.00	S/	4,628.50
12841	0046	003508	ANALISTA	JULIO 2022	D.Leg. N°1057	Cubierta	DNI	46806471	CATHERINE LIZBETH GOMEZ MUCHA	11/12/2020	Indeterminado	S/	8,000.00	S/	8,296.11	S/	6,418.91
12842	0046	001559	ESPECIALISTA	JULIO 2022	D.Leg. N°1057	Cubierta	DNI	42132573	HERNAN NEIL OSORIO VILCHES	19/09/2016	Indeterminado	S/	9,000.00	S/	9,300.00	S/	7,080.61
12843	0046	002450	SECRETARIA/O I	JULIO 2022	D.Leg. N°1057	Cubierta	DNI	45505417	ANA RIVEYRO GRANDEZ	15/10/2018	Indeterminado	S/	5,000.00	S/	5,300.00	S/	4,280.00
12844	0046	002614	PROFESIONAL I	JULIO 2022	D.Leg. N°1057	Cubierta	DNI	47231166	OSHIN TAQUESHI RETUERTO PERALTA	10/10/2019	Indeterminado	S/	7,000.00	S/	7,300.00	S/	5,598.81
12845	0046	001620	ESPECIALISTA EN PRESUPUESTO	JULIO 2022	D.Leg. N°1057	Cubierta	DNI	43485045	JUAN JONAS HUILLCA LUCANA	02/11/2016	Indeterminado	S/	5,000.00	S/	5,300.00	S/	2,449.15
12846	0046	003058	ANALISTA	JULIO 2022	D.Leg. N°1057	Cubierta	DNI	40154922	YANET LOAYZA CONDORI	02/11/2020	Indeterminado	S/	7,000.00	S/	7,300.00	S/	5,806.00
12847	0046	001640	ESPECIALISTA	JULIO 2022	D.Leg. N°1057	Cubierta	DNI	10142923	NESTOR RAUL GARCIA IBAÑEZ	15/11/2016	Indeterminado	S/	2,500.00	S/	2,797.22	S/	2,426.09
12848	0046	001637	ESPECIALISTA	JULIO 2022	D.Leg. N°1057	Cubierta	DNI	10104642	EDWIN HENRY ANGELES CASTRO	07/12/2016	Indeterminado	S/	8,000.00	S/	8,295.00	S/	5,072.78
12849	0046	002184	APOYO ADMINISTRATIVO	JULIO 2022	D.Leg. N°1057	Cubierta	DNI	10063019	ALAN GENARO GONZALES LOPEZ	15/05/2018	Indeterminado	S/	1,500.00	S/	1,800.00	S/	1,599.90
12850	0046	002274	ESPECIALISTA	JULIO 2022	D.Leg. N°1057	Cubierta	DNI	45484846	DIEGO PABLO FUERTES ZORRILLA	02/12/2019	Indeterminado	S/	11,000.00	S/	11,300.00	S/	8,803.26
12851	0046	001768	ESPECIALISTA	JULIO 2022	D.Leg. N°1057	Cubierta	DNI	40923933	DANNY FRANCISCO VILLANUEVA LABAN	07/03/2017	Indeterminado	S/	8,500.00	S/	8,800.00	S/	6,826.71
12852	0046	001767	ESPECIALISTA EN TESORERIA	JULIO 2022	D.Leg. N°1057	Cubierta	DNI	09443859	ALBERTO JAVIER ANGULO CHAVARRIA	10/03/2017	Indeterminado	S/	8,500.00	S/	8,800.00	S/	6,822.46
12853	0046	001733	COORDINADOR	JULIO 2022	D.Leg. N°1057	Cubierta	DNI	25753265	BETSY AYARZA ARIAS	03/03/2017	Indeterminado	S/	10,000.00	S/	10,300.00	S/	8,007.36
12854	0046	002698	ANALISTA	JULIO 2022	D.Leg. N°1057	Cubierta	DNI	06145789	LOURDES SOTO GUTIERREZ	01/10/2020	Indeterminado	S/	4,000.00	S/	4,300.00	S/	3,780.00
12855	0046	001753	TECNICO ADMINISTRATIVO	JULIO 2022	D.Leg. N°1057	Cubierta	DNI	43318370	LUIS ALFREDO HERRERA APU	09/03/2017	Indeterminado	S/	3,500.00	S/	3,797.57	S/	3,332.74
12856	0046	001858	TECNICO ADMINISTRATIVO	JULIO 2022	D.Leg. N°1057	Cubierta	DNI	45958575	LIBORIA MAS MENDOZA	06/03/2017	Indeterminado	S/	3,000.00	S/	3,300.00	S/	2,942.40
12857	0046	004054	ASISTENTE JUNIOR	JULIO 2022	D.Leg. N°1057	Cubierta	DNI	42020055	CARLOS ALBERTO PEDROZA BEJARANO	13/03/2017	Indeterminado	S/	3,500.00	S/	3,782.99	S/	3,320.10
12858	0046	003994	ANALISTA	JULIO 2022	D.Leg. N°1057	Cubierta	DNI	46689431	AUGUSTA GRISOLIA VEGA CENTENO OCAMPO	19/12/2018	Indeterminado	S/	6,000.00	S/	6,300.00	S/	4,938.16
12859	0046	001772	ESPECIALISTA EN TESORERIA	JULIO 2022	D.Leg. N°1057	Cubierta	DNI	43478213	AUREA LUZ SANCHEZ CARRANZA	10/05/2017	Indeterminado	S/	6,000.00	S/	6,300.00	S/	4,693.97
12860	0046	001796	GESTOR LOCAL	JULIO 2022	D.Leg. N°1057	Cubierta	DNI	41354789	HILARIO CCENTE QUISPE	02/05/2017	Indeterminado	S/	8,000.00	S/	8,300.00	S/	6,568.80
12861	0046	001797	GESTOR LOCAL	JULIO 2022	D.Leg. N°1057	Cubierta	DNI	03693746	JENNY CLAVIJO MARTEL	02/05/2017	Indeterminado	S/	8,000.00	S/	8,300.00	S/	6,696.80
12862	0046	001799	GESTOR LOCAL	JULIO 2022	D.Leg. N°1057	Cubierta	DNI	04068371	RENE LUIS SANTIAGO GORA	02/05/2017	Indeterminado	S/	8,000.00	S/	8,300.00	S/	6,696.80
12863	0046	002265	ESPECIALISTA	JULIO 2022	D.Leg. N°1057	Cubierta	DNI	09538993	WAGNER ISAAC MONTANO CONTRERAS	13/03/2018	Indeterminado	S/	10,000.00	S/	10,300.00	S/	8,219.00
12864	0046	002288	ANALISTA	JULIO 2022	D.Leg. N°1057	Cubierta	DNI	43600266	CARLOS ENRIQUE JAPAY ROBLES	14/03/2018	Indeterminado	S/	6,500.00	S/	6,797.29	S/	5,479.03
12865	0046	001877	ANALISTA	JULIO 2022	D.Leg. N°1057	Cubierta	DNI	22508694	ABEL ROLANDO SANTOS ROJAS	01/06/2017	Indeterminado	S/	3,500.00	S/	3,800.00	S/	3,329.95
12866	0046	001864	ANALISTA	JULIO 2022	D.Leg. N°1057	Cubierta	DNI	43580379	RODOLFO VALENTIN DIAZ POLANCO	05/06/2017	Indeterminado	S/	5,000.00	S/	5,300.00	S/	4,704.00
12867	0046	002722	ESPECIALISTA	JULIO 2022	D.Leg. N°1057	Cubierta	DNI	46762943	PRISSY ELIZABETH SIERRA TORRES	16/07/2019	Indeterminado	S/	4,000.00	S/	4,300.00	S/	3,766.40
12868	0046	001836	ESPECIALISTA	JULIO 2022	D.Leg. N°1057	Cubierta	DNI	18196965	JULIO ARTEMIO VILLACORTA VEGA	01/06/2017	Indeterminado	S/	7,000.00	S/	7,300.00	S/	5,785.70
12869	0046	002212	ESPECIALISTA I	JULIO 2022	D.Leg. N°1057	Cubierta	DNI	10614053	YOSELYN GRANDA VIZCARRA	15/05/2018	Indeterminado	S/	9,500.00	S/	9,800.00	S/	7,753.45
12870	0046	002666	PROFESIONAL I	JULIO 2022	D.Leg. N°1057	Cubierta	DNI	10553291	JOSE GUILLERMO BENAVIDES PAEZ	01/10/2020	Indeterminado	S/	9,000.00	S/	9,300.00	S/	7,483.20
12871	0046	002847	ESPECIALISTA	JULIO 2022	D.Leg. N°1057	Cubierta	DNI	41959203	LILIANA JUDITH CABRERA QUISPE	05/06/2019	Indeterminado	S/	9,000.00	S/	9,300.00	S/	7,106.71
12872	0046	002640	PROFESIONAL I	JULIO 2022	D.Leg. N°1057	Cubierta	DNI	46156320	MIGUEL JOSE PALOMINO DELGADO	01/04/2019	Indeterminado	S/	7,500.00	S/	7,800.00	S/	6,039.61
12873	0046	001930	SECRETARIA/O I	JULIO 2022	D.Leg. N°1057	Cubierta	DNI	09535007	CECILIA ISABEL TORRES QUINTANA	01/09/2017	Indeterminado	S/	4,000.00	S/	4,290.83	S/	3,207.80
12874	0046	002858	ANALISTA	JULIO 2022	D.Leg. N°1057	Cubierta	DNI	73606785	JHORDI ARROYO CORTEZ	01/12/2020	Indeterminado	S/	6,000.00	S/	6,300.00	S/	5,080.80
12875	0046	001967	ASISTENTE	JULIO 2022	D.Leg. N°1057	Cubierta	DNI	40294733	YOVANNY CHARO BENAVIDES BRAVO	01/09/2017	Indeterminado	S/	3,000.00	S/	3,261.67	S/	2,866.65
12876	0046	001975	ASISTENTE	JULIO 2022	D.Leg. N°1057	Cubierta	DNI	44881491	EDHINO FERNAN LOZA QUISPE	04/09/2017	Indeterminado	S/	3,000.00	S/	3,296.46	S/	2,937.78
12877	0046	001822	ESPECIALISTA	JULIO 2022	D.Leg. N°1057	Cubierta	DNI	18113293	DALIAS FRANCO RIVERO DIONICIO	04/09/2017	Indeterminado	S/	8,000.00	S/	8,300.00	S/	6,696.80
12878	0046	001960	ESPECIALISTA	JULIO 2022	D.Leg. N°1057	Cubierta	DNI	46590554	MIGUEL RUIZ ISLA	01/09/2017	Indeterminado	S/	5,000.00	S/	5,300.00	S/	4,701.50
12879	0046	001981	ASISTENTE	JULIO 2022	D.Leg. N°1057	Cubierta	DNI	46249907	VIVIAN EVELYN SABRERA CHIA	01/09/2017	Indeterminado	S/	3,000.00	S/	3,300.00	S/	2,891.30
12880	0046	001985	ASISTENTE	JULIO 2022	D.Leg. N°1057	Cubierta	DNI	32845209	MARIA ROSA VILLEGAS BAUTISTA	01/09/2017	Indeterminado	S/	3,000.00	S/	3,300.00	S/	3,300.00
12881	0046	002801	ANALISTA	JULIO 2022	D.Leg. N°1057	Cubierta	DNI	44376770	EFRAIN TURPO QUISPE	26/12/2019	Indeterminado	S/	6,000.00	S/	6,300.00	S/	4,990.20
12882	0046	002000	ANALISTA	JULIO 2022	D.Leg. N°1057	Cubierta	DNI	45432637	LIZNATALY CHAVEZ ARIAS	05/10/2017	Indeterminado	S/	4,800.00	S/	4,902.33	S/	3,896.19
12883	0046	003414	ESPECIALISTA	JULIO 2022	D.Leg. N°1057	Cubierta	DNI	40126874	MARIELA MARGARITA CORDOVA SANCHEZ	01/10/2020	Indeterminado	S/	12,000.00	S/	12,297.50	S/	7,465.05
12884	0046	004057	ABOGADO IV	JULIO 2022	D.Leg. N°1057	Cubierta	DNI	45682683	FIORELLA MARIA MONCADA MOLINA	02/10/2017	Indeterminado	S/	7,500.00	S/	7,800.00	S/	6,179.25

12885	0046	002023	ESPECIALISTA	JULIO 2022	D.Leg. N°1057	Cubierta	DNI	08273959	MARTIN GERMAN GAGO PALOMINO	02/11/2017	Indeterminado	S/	7,000.00	S/	7,300.00	S/	4,109.61
12886	0046	002029	ANALISTA	JULIO 2022	D.Leg. N°1057	Cubierta	DNI	10651052	JENNY CECILIA ALARCON SUAREZ	02/11/2017	Indeterminado	S/	4,500.00	S/	4,800.00	S/	4,201.95
12887	0046	002009	OPERADOR DE CENTRAL TELEFONICA	JULIO 2022	D.Leg. N°1057	Cubierta	DNI	48284435	ANDRE JOSEPH PRADO YPARRAGUIRRE	02/11/2017	Indeterminado	S/	2,500.00	S/	2,800.00	S/	2,502.00
12888	0046	002313	ESPECIALISTA	JULIO 2022	D.Leg. N°1057	Cubierta	DNI	45374013	CARLOS JHON GONZALES BERROCAL	01/10/2020	Indeterminado	S/	8,000.00	S/	8,300.00	S/	6,542.76
12889	0046	002472	ESPECIALISTA	JULIO 2022	D.Leg. N°1057	Cubierta	DNI	40963525	GERARDO EDILBERTO CORONADO SALGADO	02/05/2019	Indeterminado	S/	8,500.00	S/	8,800.00	S/	6,962.10
12890	0046	004058	ABOGADO V	JULIO 2022	D.Leg. N°1057	Cubierta	DNI	09452876	MARIA DEL PILAR JARA CASTRO	02/11/2017	Indeterminado	S/	8,500.00	S/	8,800.00	S/	6,966.35
12891	0046	002021	ESPECIALISTA	JULIO 2022	D.Leg. N°1057	Cubierta	DNI	10395270	FELIX ANIBAL CASTILLO TAFUR	02/11/2017	Indeterminado	S/	7,000.00	S/	7,300.00	S/	5,754.56
12892	0046	002045	ANALISTA	JULIO 2022	D.Leg. N°1057	Cubierta	DNI	09737925	CESAR CARLOS MARCELO GUZMAN	02/11/2017	Indeterminado	S/	5,000.00	S/	5,300.00	S/	4,211.50
12893	0046	002024	ESPECIALISTA	JULIO 2022	D.Leg. N°1057	Cubierta	DNI	41077440	PERCY DANILO MEDINA GOICOCHEA	02/11/2017	Indeterminado	S/	7,000.00	S/	7,300.00	S/	3,648.47
12894	0046	002048	ESPECIALISTA	JULIO 2022	D.Leg. N°1057	Cubierta	DNI	15743653	MARIO JESUS NAKAMA BISSO	02/11/2017	Indeterminado	S/	8,000.00	S/	8,300.00	S/	6,568.80
12895	0046	002052	ESPECIALISTA	JULIO 2022	D.Leg. N°1057	Cubierta	DNI	44310923	FELIX ALEXIS RUIZ SANCHEZ	02/11/2017	Indeterminado	S/	5,000.00	S/	5,300.00	S/	4,211.50
12896	0046	002092	ANALISTA	JULIO 2022	D.Leg. N°1057	Cubierta	DNI	40714853	MILAGROS YRIS UCULMANA FAJARDO	02/11/2017	Indeterminado	S/	8,000.00	S/	8,300.00	S/	6,678.40
12897	0046	002735	ANALISTA	JULIO 2022	D.Leg. N°1057	Cubierta	DNI	10678437	HENRY RONER VELA USCAMAYTA	07/08/2019	Indeterminado	S/	6,000.00	S/	6,300.00	S/	5,442.16
12898	0046	002064	ANALISTA	JULIO 2022	D.Leg. N°1057	Cubierta	DNI	40633332	NELLY ROSARIO TREJO GARRO	02/11/2017	Indeterminado	S/	5,000.00	S/	5,300.00	S/	4,275.00
12899	0046	003396	ESPECIALISTA	JULIO 2022	D.Leg. N°1057	Cubierta	DNI	45948132	GRACIELA CECILIA AVILA GONZALEZ	11/12/2020	Indeterminado	S/	10,000.00	S/	10,300.00	S/	8,162.36
12900	0046	002850	ESPECIALISTA	JULIO 2022	D.Leg. N°1057	Cubierta	DNI	41745399	NESTOR JAIME MOROCCO SUPO	17/06/2019	Indeterminado	S/	9,000.00	S/	9,300.00	S/	7,359.90
12901	0046	002053	ASISTENTE	JULIO 2022	D.Leg. N°1057	Cubierta	DNI	43385389	ROBERTO EMILIO MEZONES SANCHEZ	26/10/2017	Indeterminado	S/	2,600.00	S/	2,899.82	S/	2,899.82
12902	0046	000724	ASISTENTE CONTABLE	JULIO 2022	D.Leg. N°1057	Cubierta	DNI	10218333	JODIE BETZABETH VASQUEZ CHACON	06/01/2021	Indeterminado	S/	12,000.00	S/	12,295.83	S/	9,899.54
12903	0046	001988	ASISTENTE	JULIO 2022	D.Leg. N°1057	Cubierta	DNI	40182339	BLANCA LIRIA BOZA DAVILA	06/11/2017	Indeterminado	S/	3,000.00	S/	3,284.79	S/	1,663.83
12904	0046	002133	ASISTENTE	JULIO 2022	D.Leg. N°1057	Cubierta	DNI	45376278	HEISSEN ALI ORTIZ DE ORUE QUISPE	20/11/2017	Indeterminado	S/	5,000.00	S/	5,300.00	S/	4,704.00
12905	0046	002110	ESPECIALISTA	JULIO 2022	D.Leg. N°1057	Cubierta	DNI	42955010	JENRRY LAWRENCE RUIDIAS ROMAN	10/11/2017	Indeterminado	S/	8,000.00	S/	8,300.00	S/	6,696.80
12906	0046	001989	ASISTENTE	JULIO 2022	D.Leg. N°1057	Cubierta	DNI	46835838	TESSY SANTA MARIA FREITAS	09/11/2017	Indeterminado	S/	3,000.00	S/	3,300.00	S/	2,942.40
12907	0046	002003	ASISTENTE	JULIO 2022	D.Leg. N°1057	Cubierta	DNI	46899790	KATHERINE WENDY QUISPE APAZA	22/11/2017	Indeterminado	S/	3,000.00	S/	3,300.00	S/	2,899.80
12908	0046	001961	ESPECIALISTA	JULIO 2022	D.Leg. N°1057	Cubierta	DNI	40138253	LUIS ALBERTO IQUIRA VARGAS	22/11/2017	Indeterminado	S/	5,000.00	S/	5,300.00	S/	4,713.00
12909	0046	002204	ESPECIALISTA I	JULIO 2022	D.Leg. N°1057	Cubierta	DNI	10185881	ARTURO ROMULO HURTADO ARROYO	01/04/2019	Indeterminado	S/	13,500.00	S/	13,800.00	S/	11,130.25
12910	0046	002178	SECRETARIA/O	JULIO 2022	D.Leg. N°1057	Cubierta	DNI	43325992	LISEHT MIRIAN EVARISTO AGUIRRE	06/12/2017	Indeterminado	S/	4,000.00	S/	4,300.00	S/	3,545.45
12911	0046	004931	ANALISTA	JULIO 2022	D.Leg. N°1057	Cubierta	DNI	73198595	ROCIO ALLISON PRETEL JESUS	18/05/2021	31/12/2022	S/	7,000.00	S/	7,280.56	S/	5,738.96
12912	0046	002174	ESPECIALISTA EN COMPUTO E INFORMATICA	JULIO 2022	D.Leg. N°1057	Cubierta	DNI	41386190	JORGE LUIS RENGIFO GARCIA	11/12/2017	Indeterminado	S/	5,000.00	S/	5,300.00	S/	2,513.76
12913	0046	003075	ESPECIALISTA	JULIO 2022	D.Leg. N°1057	Cubierta	DNI	44614160	ELIANA BERTHA TEMOCHE ERQUIAGA	01/03/2021	Indeterminado	S/	12,000.00	S/	12,300.00	S/	9,561.00
12914	0046	002172	ESPECIALISTA EN COMPUTO E INFORMATICA	JULIO 2022	D.Leg. N°1057	Cubierta	DNI	43327566	LUIS ROSARIO RODRIGUEZ CISNEROS	13/12/2017	Indeterminado	S/	5,000.00	S/	5,300.00	S/	4,145.00
12915	0046	001092	ASISTENTE CONTABLE	JULIO 2022	D.Leg. N°1057	Cubierta	DNI	43711521	FLOR LISBETH CARDEÑA SUCASACA	17/10/2019	Indeterminado	S/	7,000.00	S/	7,284.44	S/	5,869.14
12916	0046	002225	ASISTENTE	JULIO 2022	D.Leg. N°1057	Cubierta	DNI	47018885	LIMBANNIA LIUVENKA GERALDINE JOO TULLUME	12/02/2018	Indeterminado	S/	3,500.00	S/	3,800.00	S/	3,077.05
12917	0046	004925	EXPERTO	JULIO 2022	D.Leg. N°1057	Cubierta	DNI	43616479	LUIS ANTHONY BRYAN BURGA RAMIREZ	17/05/2021	Indeterminado	S/	13,500.00	S/	13,800.00	S/	10,938.55
12918	0046	002218	OPERADOR DE CENTRAL TELEFONICA	JULIO 2022	D.Leg. N°1057	Cubierta	DNI	40841945	GIANNINA CAROLINE SEGOVIA CORNELIO	22/02/2018	Indeterminado	S/	2,500.00	S/	2,793.06	S/	1,493.92
12919	0046	004061	ASISTENTE	JULIO 2022	D.Leg. N°1057	Cubierta	DNI	45407127	CARLA VANESSA NAVARRETE PACHECO	13/03/2018	Indeterminado	S/	2,000.00	S/	2,300.00	S/	2,034.20
12920	0046	002295	ANALISTA	JULIO 2022	D.Leg. N°1057	Cubierta	DNI	45778903	KARINA GONZALES QUISPE	16/03/2018	Indeterminado	S/	3,500.00	S/	3,800.00	S/	3,345.00
12921	0046	002294	ANALISTA	JULIO 2022	D.Leg. N°1057	Cubierta	DNI	41495890	LILIBETH LAURA PROBELEON BAUTISTA	19/03/2018	Indeterminado	S/	3,500.00	S/	3,800.00	S/	3,345.00
12922	0046	002701	ESPECIALISTA	JULIO 2022	D.Leg. N°1057	Cubierta	DNI	10111117	ROLANDO JAIME LUNA FLORES	10/10/2019	Indeterminado	S/	11,000.00	S/	11,300.00	S/	8,509.66
12923	0046	003583	EXPERTO	JULIO 2022	D.Leg. N°1057	Cubierta	DNI	40381157	CESAR ARMANDO ESPINOZA CORAL	02/11/2020	Indeterminado	S/	13,500.00	S/	13,800.00	S/	10,873.55
12924	0046	002261	ESPECIALISTA	JULIO 2022	D.Leg. N°1057	Cubierta	DNI	07395636	SILVIO WILDER ACUÑA JARA	01/03/2018	Indeterminado	S/	7,000.00	S/	7,300.00	S/	5,764.20
12925	0046	002290	ESPECIALISTA	JULIO 2022	D.Leg. N°1057	Cubierta	DNI	44607183	JORGE LUIS FERNANDEZ CUZCO	02/04/2018	Indeterminado	S/	5,000.00	S/	5,300.00	S/	4,280.00
12926	0046	002296	AUXILIAR	JULIO 2022	D.Leg. N°1057	Cubierta	DNI	42434493	CARLOS ENRIQUE ZAMBRANO YUGRA	11/04/2018	Indeterminado	S/	2,200.00	S/	2,500.00	S/	1,364.00
12927	0046	004870	ESPECIALISTA	JULIO 2022	D.Leg. N°1057	Cubierta	DNI	43552232	MARIO CESAR PANTA BURGA	03/11/2021	Indeterminado	S/	8,000.00	S/	8,300.00	S/	6,568.80
12928	0046	002303	ANALISTA	JULIO 2022	D.Leg. N°1057	Cubierta	DNI	09985322	LUZ MIRIAM YARLEQUE RODRIGUEZ	19/04/2018	Indeterminado	S/	6,500.00	S/	6,800.00	S/	5,388.90
12929	0046	002283	ESPECIALISTA	JULIO 2022	D.Leg. N°1057	Cubierta	DNI	09350571	GLADYS CLORINDA VEGA SAUCEDO	07/05/2018	Indeterminado	S/	10,000.00	S/	10,300.00	S/	8,142.00
12930	0046	002247	ESPECIALISTA	JULIO 2022	D.Leg. N°1057	Cubierta	DNI	09765769	VERONICA JEAN LEON MANRIQUE	02/05/2018	Indeterminado	S/	9,000.00	S/	9,300.00	S/	7,321.00
12931	0046	002213	ESPECIALISTA I	JULIO 2022	D.Leg. N°1057	Cubierta	DNI	40398327	MARIA PAOLA FLORES MOLINA	02/05/2018	Indeterminado	S/	7,000.00	S/	7,300.00	S/	5,785.70
12932	0046	002217	ASISTENTE	JULIO 2022	D.Leg. N°1057	Cubierta	DNI	05376648	MONICA RAQUEL MARAPARA LEMOS	02/05/2018	Indeterminado	S/	3,000.00	S/	3,300.00	S/	2,897.10
12933	0046	002193	ESPECIALISTA I	JULIO 2022	D.Leg. N°1057	Cubierta	DNI	09675024	OMAR EDILBERTO COVEÑAS FLORES	02/05/2018	Indeterminado	S/	11,000.00	S/	11,300.00	S/	8,928.60
12934	0046	002324	ESPECIALISTA	JULIO 2022	D.Leg. N°1057	Cubierta	DNI	40061767	MARILYN LOZANO ICUMINA	04/05/2018	Indeterminado	S/	11,000.00	S/	11,300.00	S/	8,788.96
12935	0046	002293	ASESOR	JULIO 2022	D.Leg. N°1057	Cubierta	DNI	06638272	GERMAN TEODORO ALVAREZ ARBULU	02/05/2018	Indeterminado	S/	11,000.00	S/	11,300.00	S/	8,928.60
12936	0046	002330	ESPECIALISTA	JULIO 2022	D.Leg. N°1057	Cubierta	DNI	16740031	VILMA FLOR ENEQUE YAUCE	24/04/2018	Indeterminado	S/	9,000.00	S/	9,300.00	S/	7,355.40
12937	0046	002302	ESPECIALISTA	JULIO 2022	D.Leg. N°1057	Cubierta	DNI	40148813	HECTOR PERCY CHAVEZ DE LA CRUZ	21/05/2018	Indeterminado	S/	6,500.00	S/	6,800.00	S/	5,388.90
12938	0046	002332	ESPECIALISTA	JULIO 2022	D.Leg. N°1057	Cubierta	DNI	07535709	CATHERIN RAQUEL MILAGROS FELIX DI NATALE	11/06/2018	Indeterminado	S/	13,000.00	S/	13,300.00	S/	10,721.15
12939	0046	002388	ANALISTA	JULIO 2022	D.Leg. N°1057	Cubierta	DNI	43746071	JUBERTH KALYN TREBEJO FLORES	02/07/2018	Indeterminado	S/	7,500.00	S/	7,800.00	S/	6,272.00
12940	0046	004772	ANALISTA	JULIO 2022	D.Leg. N°1057	Cubierta	DNI	40506447	JONY ANCCASI RAMOS	25/10/2021	31/12/2022	S/	7,000.00	S/	7,300.00	S/	5,782.20
12941	0046	002404	ANALISTA	JULIO 2022	D.Leg. N°1057	Cubierta	DNI	00797065	JUDITH JULIA FLORES REVOLLAR	19/09/2018	Indeterminado	S/	5,000.00	S/	5,300.00	S/	4,204.50
12942	0046	002399	ESPECIALISTA	JULIO 2022	D.Leg. N°1057	Cubierta	DNI	43764187	PAOLA JESSICA GUTIERREZ AGUILAR	20/09/2018	Indeterminado	S/	9,000.00	S/	9,300.00	S/	7,355.40
12943	0046	002421	ANALISTA	JULIO 2022	D.Leg. N°1057	Cubierta	DNI	45201184	VILMA ROSA QUISPE BENDITA	01/10/2018	Indeterminado	S/	6,500.00	S/	6,800.00	S/	5,388.90
12944	0046	002444	ASISTENTE	JULIO 2022	D.Leg. N°1057	Cubierta	DNI	10622765	JENNY FLORES PARDO	01/10/2018	Indeterminado	S/	2,500.00	S/	2,800.00	S/	2,466.50

12945	0046	002547	SECRETARIA/O I	JULIO 2022	D.Leg. N°1057	Cubierta	DNI	42675785	JUDITH CORINA SOLIS CHAVEZ	01/10/2018	Indeterminado	S/	3,500.00	S/	3,083.72	S/	2,705.99
12946	0046	002400	ESPECIALISTA	JULIO 2022	D.Leg. N°1057	Cubierta	DNI	08171182	JUAN CARLOS ASTOCAZA ANTONIO	01/10/2018	Indeterminado	S/	9,000.00	S/	9,300.00	S/	7,359.90
12947	0046	002467	ESPECIALISTA	JULIO 2022	D.Leg. N°1057	Cubierta	DNI	45868702	JORGE POMIANO SEOPA	17/10/2018	Indeterminado	S/	8,500.00	S/	8,439.93	S/	6,809.12
12948	0046	004068	ESPECIALISTA EN CONTABILIDAD	JULIO 2022	D.Leg. N°1057	Cubierta	DNI	42107584	KARLA CECILIA SALAZAR POLO	05/11/2018	Indeterminado	S/	9,500.00	S/	9,800.00	S/	7,565.70
12949	0046	002507	ESPECIALISTA	JULIO 2022	D.Leg. N°1057	Cubierta	DNI	41109621	RENE ISAIAS CASTRO VERGARA	05/11/2018	Indeterminado	S/	10,000.00	S/	10,300.00	S/	8,142.00
12950	0046	002452	ESPECIALISTA	JULIO 2022	D.Leg. N°1057	Cubierta	DNI	44641870	LIGIA ELENA ARIAS DIAZ	05/11/2018	Indeterminado	S/	8,000.00	S/	8,300.00	S/	6,461.45
12951	0046	004066	ESPECIALISTA	JULIO 2022	D.Leg. N°1057	Cubierta	DNI	43158216	JACKELYN PAMELA MAZA TRUJILLO	05/11/2018	Indeterminado	S/	9,500.00	S/	9,794.72	S/	7,523.59
12952	0046	002491	COORDINADOR	JULIO 2022	D.Leg. N°1057	Cubierta	DNI	42741014	CINTHYA MARILU GUADALUPE MERINO NARANJO	06/11/2018	Indeterminado	S/	12,000.00	S/	12,300.00	S/	9,721.75
12953	0046	002506	ESPECIALISTA	JULIO 2022	D.Leg. N°1057	Cubierta	DNI	10309510	VANESSA CHAGUA AMBROSIO	06/11/2018	Indeterminado	S/	9,000.00	S/	9,300.00	S/	7,080.61
12954	0046	002498	ANALISTA	JULIO 2022	D.Leg. N°1057	Cubierta	DNI	45986826	JUAN LOSBER RENGIFO ISUIZA	07/11/2018	Indeterminado	S/	7,000.00	S/	7,281.04	S/	5,577.13
12955	0046	001927	ANALISTA	JULIO 2022	D.Leg. N°1057	Cubierta	DNI	45909754	JOSE LUIS DIAZ CASAS	25/11/2020	Indeterminado	S/	7,500.00	S/	7,800.00	S/	6,138.61
12956	0046	002490	ESPECIALISTA	JULIO 2022	D.Leg. N°1057	Cubierta	DNI	41551416	ROSA CARMEN HUACHO CHOCCE	09/11/2018	Indeterminado	S/	8,000.00	S/	8,300.00	S/	6,596.00
12957	0046	002520	ESPECIALISTA	JULIO 2022	D.Leg. N°1057	Cubierta	DNI	10547600	ALEKSANDR LOPEZ JUAREZ	09/11/2018	Indeterminado	S/	8,000.00	S/	8,293.89	S/	6,009.40
12958	0046	001573	ANALISTA DE SISTEMAS	JULIO 2022	D.Leg. N°1057	Cubierta	DNI	70006307	KATHERINE STEFANY TOMAS PANCORBO	07/07/2020	Indeterminado	S/	5,000.00	S/	5,491.66	S/	4,442.83
12959	0046	002527	ESPECIALISTA	JULIO 2022	D.Leg. N°1057	Cubierta	DNI	40044884	HERBERT NICANOR CHACON GARCIA	12/12/2018	Indeterminado	S/	9,000.00	S/	9,300.00	S/	3,850.21
12960	0046	002534	ANALISTA	JULIO 2022	D.Leg. N°1057	Cubierta	DNI	42932542	MERY ESPINOZA ZEGARRA	11/12/2018	Indeterminado	S/	6,500.00	S/	6,800.00	S/	6,036.90
12961	0046	000034	PROFESIONAL I	JULIO 2022	D.Leg. N°1057	Cubierta	DNI	09538852	PABLO RAUL OVIEDO VELASQUEZ	03/12/2018	Indeterminado	S/	11,000.00	S/	11,239.65	S/	8,895.35
12962	0046	002395	ESPECIALISTA	JULIO 2022	D.Leg. N°1057	Cubierta	DNI	70945578	HENRY RENE TENORIO GOMEZ	06/12/2018	Indeterminado	S/	8,000.00	S/	8,300.00	S/	6,696.80
12963	0046	002497	ANALISTA	JULIO 2022	D.Leg. N°1057	Cubierta	DNI	47484901	ALEXANDER MARTIN OJEDA TICONA	11/12/2020	Indeterminado	S/	6,000.00	S/	6,300.00	S/	5,080.80
12964	0046	002861	ANALISTA	JULIO 2022	D.Leg. N°1057	Cubierta	DNI	45473704	SERGIO ANDRES PEREZ LOPEZ	11/12/2018	Indeterminado	S/	4,300.00	S/	4,586.86	S/	3,508.40
12965	0046	004073	ESPECIALISTA	JULIO 2022	D.Leg. N°1057	Cubierta	DNI	73003113	LUIS ENRIQUE CORDOVA ZAVALA	05/03/2019	Indeterminado	S/	9,500.00	S/	9,763.06	S/	7,295.43
12966	0046	003575	ESPECIALISTA	JULIO 2022	D.Leg. N°1057	Cubierta	DNI	42864498	LUIS ALBERTO VIDAL HERAS	08/01/2021	Indeterminado	S/	8,000.00	S/	8,300.00	S/	6,572.80
12967	0046	004033	SECRETARIA/O I	JULIO 2022	D.Leg. N°1057	Cubierta	DNI	41218222	JULIANA MARISOL VEGA URBANO	06/03/2019	Indeterminado	S/	3,000.00	S/	3,295.83	S/	2,944.12
12968	0046	002647	PROFESIONAL ASISTENTE I	JULIO 2022	D.Leg. N°1057	Cubierta	DNI	72626542	CAMELIA MERCEDES GUERRERO ESPINOZA	01/03/2019	Indeterminado	S/	3,000.00	S/	3,300.00	S/	2,932.40
12969	0046	002648	PROFESIONAL ASISTENTE I	JULIO 2022	D.Leg. N°1057	Cubierta	DNI	45908982	YULY LILIANA SALAZAR TALAVERA	04/03/2019	Indeterminado	S/	3,000.00	S/	3,300.00	S/	2,932.40
12970	0046	002609	PROFESIONAL I	JULIO 2022	D.Leg. N°1057	Cubierta	DNI	42110512	NILTON GERARDO CARBAJAL LUNA	05/03/2019	Indeterminado	S/	8,000.00	S/	8,300.00	S/	6,568.80
12971	0046	000488	PROFESIONAL I	JULIO 2022	D.Leg. N°1057	Cubierta	DNI	47664470	WILI RUIL BERROSPI MATEO	25/11/2020	Indeterminado	S/	5,000.00	S/	5,300.00	S/	2,503.58
12972	0046	002615	PROFESIONAL I	JULIO 2022	D.Leg. N°1057	Cubierta	DNI	41319510	GISSELLA MARIA QUINTANILLA MENDOZA	05/03/2019	Indeterminado	S/	9,000.00	S/	9,300.00	S/	7,347.30
12973	0046	002713	ANALISTA	JULIO 2022	D.Leg. N°1057	Cubierta	DNI	45070517	BRYAN PAUL AMPUERO LUJAN	15/10/2019	Indeterminado	S/	7,000.00	S/	7,300.00	S/	5,657.15
12974	0046	001492	ESPECIALISTA	JULIO 2022	D.Leg. N°1057	Cubierta	DNI	41899998	ABRAHAM TAVERA RENGIFO	01/04/2019	Indeterminado	S/	5,000.00	S/	5,300.00	S/	4,289.00
12975	0046	002700	ANALISTA	JULIO 2022	D.Leg. N°1057	Cubierta	DNI	19082185	URSULA ROXANA OTINIANO GUERRA	03/03/2020	Indeterminado	S/	7,000.00	S/	7,300.00	S/	5,775.90
12976	0046	002613	SECRETARIA/O	JULIO 2022	D.Leg. N°1057	Cubierta	DNI	07726535	RUTH GEMMA BACA ROJAS	01/04/2019	Indeterminado	S/	2,500.00	S/	2,800.00	S/	2,475.00
12977	0046	002634	PROFESIONAL ASISTENTE I	JULIO 2022	D.Leg. N°1057	Cubierta	DNI	41506139	CARLOS ENRIQUE DE LA CRUZ SANCHO	02/04/2019	Indeterminado	S/	3,500.00	S/	3,800.00	S/	3,075.30
12978	0046	001257	ESPECIALISTA	JULIO 2022	D.Leg. N°1057	Cubierta	DNI	40741902	EDGAR GUTIERREZ MATOS	01/04/2019	Indeterminado	S/	5,000.00	S/	5,300.00	S/	3,559.28
12979	0046	002298	ESPECIALISTA	JULIO 2022	D.Leg. N°1057	Cubierta	DNI	42049701	CHRISTIAN LUIS ALBERTO BARRETO ALVAREZ	01/04/2019	Indeterminado	S/	9,000.00	S/	9,300.00	S/	7,343.56
12980	0046	002259	TECNICO	JULIO 2022	D.Leg. N°1057	Cubierta	DNI	46616327	JORDAN ALONSO GUIBERT UREÑA	09/04/2019	Indeterminado	S/	3,000.00	S/	3,300.00	S/	2,942.40
12981	0046	002740	ESPECIALISTA	JULIO 2022	D.Leg. N°1057	Cubierta	DNI	44660019	RONALD OMAR RAICO PURIZACA	12/08/2019	Indeterminado	S/	8,000.00	S/	8,300.00	S/	6,596.00
12982	0046	003997	ANALISTA	JULIO 2022	D.Leg. N°1057	Cubierta	DNI	43910859	ALFREDO EDDER OLIVARES RIQUEROS	02/05/2019	Indeterminado	S/	7,000.00	S/	6,896.53	S/	5,468.13
12983	0046	004041	ESPECIALISTA	JULIO 2022	D.Leg. N°1057	Cubierta	DNI	29636260	VALERIA MARIA DOMINGUEZ BUTRON	02/05/2019	Indeterminado	S/	8,500.00	S/	8,800.00	S/	6,966.35
12984	0046	002654	PROFESIONAL I	JULIO 2022	D.Leg. N°1057	Cubierta	DNI	43571560	JOSUE JESUS LOPEZ RAMIREZ	02/05/2019	Indeterminado	S/	5,000.00	S/	5,253.47	S/	4,240.26
12985	0046	004087	ESPECIALISTA	JULIO 2022	D.Leg. N°1057	Cubierta	DNI	70436570	ROXANA VIRGINIA TITO ARBIETO	02/05/2019	Indeterminado	S/	8,500.00	S/	8,800.00	S/	6,926.00
12986	0046	004108	ANALISTA	JULIO 2022	D.Leg. N°1057	Cubierta	DNI	42850737	ROCIO TERESA ROCCA MENDOZA	13/07/2020	Indeterminado	S/	7,000.00	S/	7,300.00	S/	5,666.36
12987	0046	004042	ANALISTA	JULIO 2022	D.Leg. N°1057	Cubierta	DNI	43382526	WILLIAM STARSKY MORENO ÑAUPARI	02/05/2019	Indeterminado	S/	5,500.00	S/	5,800.00	S/	4,597.35
12988	0046	004088	ANALISTA	JULIO 2022	D.Leg. N°1057	Cubierta	DNI	46266862	ERI ARODY CHAMBI CABALLERO	13/07/2020	Indeterminado	S/	7,000.00	S/	7,300.00	S/	5,878.10
12989	0046	002664	PROFESIONAL I	JULIO 2022	D.Leg. N°1057	Cubierta	DNI	43163413	MELISA MIRANDA LUDEÑA	02/05/2019	Indeterminado	S/	9,000.00	S/	9,300.00	S/	7,210.26
12990	0046	002663	PROFESIONAL I	JULIO 2022	D.Leg. N°1057	Cubierta	DNI	47513471	JOHN CURILLA SINCHI	08/05/2019	Indeterminado	S/	6,000.00	S/	6,125.00	S/	4,951.14
12991	0046	001994	ESPECIALISTA EN PRESUPUESTO	JULIO 2022	D.Leg. N°1057	Cubierta	DNI	40951874	EDGARD ALBERTO MANRIQUE MOGROVEJO	14/05/2019	Indeterminado	S/	7,000.00	S/	7,300.00	S/	5,782.20
12992	0046	002439	ANALISTA	JULIO 2022	D.Leg. N°1057	Cubierta	DNI	44053776	LEANILES MIHAJLO VENEROS GUEVARA	04/06/2019	Indeterminado	S/	7,000.00	S/	7,300.00	S/	5,806.00
12993	0046	003420	COORDINADOR	JULIO 2022	D.Leg. N°1057	Cubierta	DNI	09400984	YOLANDA BERTHA ERAZO FLORES	19/06/2020	Indeterminado	S/	13,500.00	S/	13,800.00	S/	10,940.30
12994	0046	002836	ESPECIALISTA	JULIO 2022	D.Leg. N°1057	Cubierta	DNI	40451223	HENRY RAFAEL VASQUEZ SANCHEZ	03/06/2019	Indeterminado	S/	5,000.00	S/	5,300.00	S/	4,211.50
12995	0046	002846	ESPECIALISTA	JULIO 2022	D.Leg. N°1057	Cubierta	DNI	44559150	LUISA ELIZABETH SABRERA ESPINOZA	04/06/2019	Indeterminado	S/	9,000.00	S/	9,300.00	S/	7,499.40
12996	0046	002851	ESPECIALISTA	JULIO 2022	D.Leg. N°1057	Cubierta	DNI	42781616	GIOVANNI MANUEL TORRES VILLALOBOS	04/06/2019	Indeterminado	S/	9,000.00	S/	9,300.00	S/	7,215.76
12997	0046	002816	ESPECIALISTA	JULIO 2022	D.Leg. N°1057	Cubierta	DNI	70311731	JULIO RAUL BELLIDO HUAMAN	05/06/2019	Indeterminado	S/	5,000.00	S/	5,300.00	S/	4,289.00
12998	0046	002686	ESPECIALISTA	JULIO 2022	D.Leg. N°1057	Cubierta	DNI	43167058	CYNTHIA PAMELA POMA CHINCHAY	11/06/2019	Indeterminado	S/	8,000.00	S/	8,300.00	S/	6,568.80
12999	0046	002706	ANALISTA	JULIO 2022	D.Leg. N°1057	Cubierta	DNI	43591500	MIGUEL EDUARDO RIOS CAHUANA	12/06/2019	Indeterminado	S/	6,000.00	S/	6,300.00	S/	2,747.58
13000	0046	002708	ESPECIALISTA	JULIO 2022	D.Leg. N°1057	Cubierta	DNI	43998864	RICHARD WILHELM VELASQUEZ MORALES	13/06/2019	Indeterminado	S/	8,000.00	S/	8,300.00	S/	6,561.60
13001	0046	004906	ANALISTA	JULIO 2022	D.Leg. N°1057	Cubierta	DNI	46237765	VICTOR FRANCISCO RODRIGUEZ CARRILLO	17/05/2021	31/08/2022	S/	7,500.00	S/	7,800.00	S/	6,295.50
13002	0046	002301	ESPECIALISTA	JULIO 2022	D.Leg. N°1057	Cubierta	DNI	41914889	GUSTAVO JOEL GUERRERO SANCHEZ	14/06/2019	Indeterminado	S/	10,000.00	S/	10,300.00	S/	8,274.00
13003	0046	002678	ESPECIALISTA	JULIO 2022	D.Leg. N°1057	Cubierta	DNI	40917175	MIGUEL ANGEL ENCISO KABAR	03/07/2019	Indeterminado	S/	10,000.00	S/	10,300.00	S/	8,274.00
13004	0046	002674	ANALISTA	JULIO 2022	D.Leg. N°1057	Cubierta	DNI	47226770	CARMEN MARLENE LOZANO VILLANUEVA	01/10/2020	Indeterminado	S/	6,500.00	S/	6,800.00	S/	5,477.95

13005	0046	004147	ESPECIALISTA	JULIO 2022	D.Leg. N°1057	Cubierta	DNI	41344179	MARTHA CECILIA ESTRELLA GOMEZ	01/10/2020	Indeterminado	S/	12,500.00	S/	12,800.00	S/	10,312.05
13006	0046	002672	ESPECIALISTA	JULIO 2022	D.Leg. N°1057	Cubierta	DNI	44595531	FIDEL TORRES PALOMINO	04/07/2019	Indeterminado	S/	10,000.00	S/	10,300.00	S/	8,147.00
13007	0046	002463	ESPECIALISTA	JULIO 2022	D.Leg. N°1057	Cubierta	DNI	43978321	HECTOR MEDINA MAÑUICO	05/07/2019	Indeterminado	S/	9,000.00	S/	9,278.75	S/	8,536.45
13008	0046	002407	ANALISTA	JULIO 2022	D.Leg. N°1057	Cubierta	DNI	46030075	LENNIN FLORENTINO EPIQUIEN	10/07/2019	Indeterminado	S/	6,500.00	S/	6,800.00	S/	5,492.90
13009	0046	002830	ANALISTA	JULIO 2022	D.Leg. N°1057	Cubierta	DNI	48104336	MARIA YESSENIA CANDIOTTI QUISPE	15/07/2019	Indeterminado	S/	5,000.00	S/	5,300.00	S/	3,490.82
13010	0046	002829	ANALISTA	JULIO 2022	D.Leg. N°1057	Cubierta	DNI	42371083	JOEL RENZO ESPINOZA PATIÑO	15/07/2019	Indeterminado	S/	7,000.00	S/	7,300.00	S/	5,806.00
13011	0046	002508	ESPECIALISTA	JULIO 2022	D.Leg. N°1057	Cubierta	DNI	40829223	JOSE MANUEL CHAVEZ GARCIA	18/07/2019	Indeterminado	S/	10,000.00	S/	10,300.00	S/	7,658.06
13012	0046	002284	ESPECIALISTA	JULIO 2022	D.Leg. N°1057	Cubierta	DNI	40969551	ANA CECILIA MATOS CHURA	17/07/2019	Indeterminado	S/	9,000.00	S/	9,300.00	S/	7,386.00
13013	0046	002832	ANALISTA	JULIO 2022	D.Leg. N°1057	Cubierta	DNI	41896545	SILVIA DENIS TELLO OLIVOS	18/07/2019	Indeterminado	S/	5,500.00	S/	5,701.08	S/	5,057.27
13014	0046	002723	ANALISTA	JULIO 2022	D.Leg. N°1057	Cubierta	DNI	24005971	TITO OSWALDO TAPIA HANCCO	07/08/2019	Indeterminado	S/	7,000.00	S/	7,300.00	S/	5,881.60
13015	0046	001704	ASISTENTE	JULIO 2022	D.Leg. N°1057	Cubierta	DNI	46088890	KATTERINE STEFANI FLORES MENDOZA	01/08/2019	Indeterminado	S/	3,500.00	S/	3,800.00	S/	3,334.85
13016	0046	002745	ESPECIALISTA	JULIO 2022	D.Leg. N°1057	Cubierta	DNI	44914710	KATTYA STEFANI VICTORIA UTANI OLIVARES	06/08/2019	Indeterminado	S/	8,500.00	S/	8,768.12	S/	4,753.18
13017	0046	003433	ESPECIALISTA	JULIO 2022	D.Leg. N°1057	Cubierta	DNI	09968360	KARIM LILIANA LUCANO LARA	01/12/2020	Indeterminado	S/	10,000.00	S/	10,300.00	S/	8,302.00
13018	0046	002636	PROFESIONAL I	JULIO 2022	D.Leg. N°1057	Cubierta	DNI	43494327	EDGAR HERNAN CANALES SAENZ	08/08/2019	Indeterminado	S/	7,000.00	S/	7,300.00	S/	5,782.20
13019	0046	002838	ASISTENTE	JULIO 2022	D.Leg. N°1057	Cubierta	DNI	45120458	MELISSA ELENA PAJUELO SUASNABAR	12/08/2019	Indeterminado	S/	3,000.00	S/	3,300.00	S/	2,903.70
13020	0046	002460	ESPECIALISTA	JULIO 2022	D.Leg. N°1057	Cubierta	DNI	07553542	JOSE MIGUEL CESPEDES BUSTAMANTE	09/08/2019	Indeterminado	S/	10,000.00	S/	10,300.00	S/	7,947.70
13021	0046	002756	ASISTENTE	JULIO 2022	D.Leg. N°1057	Cubierta	DNI	25770158	HENRY CUMPA WILSON	09/08/2019	Indeterminado	S/	3,000.00	S/	3,300.00	S/	2,940.90
13022	0046	002755	ASISTENTE	JULIO 2022	D.Leg. N°1057	Cubierta	DNI	40487932	JULIAN MANUEL CHAVEZ PEREZ	09/08/2019	Indeterminado	S/	3,000.00	S/	3,300.00	S/	2,947.80
13023	0046	002742	SECRETARIA/O	JULIO 2022	D.Leg. N°1057	Cubierta	DNI	45563399	LORENA JAQUELINE CACERES BARRENECHEA	12/08/2019	Indeterminado	S/	2,500.00	S/	2,800.00	S/	2,243.75
13024	0046	002649	PROFESIONAL I	JULIO 2022	D.Leg. N°1057	Cubierta	DNI	43512120	ROSA ROXANA TOVAR LLIMPE	09/08/2019	Indeterminado	S/	5,000.00	S/	5,300.00	S/	4,289.00
13025	0046	001358	ESPECIALISTA	JULIO 2022	D.Leg. N°1057	Cubierta	DNI	46181705	RAUL IVAN ACOSTA ALARCON	08/01/2021	Indeterminado	S/	5,000.00	S/	5,300.00	S/	4,277.50
13026	0046	002788	ANALISTA	JULIO 2022	D.Leg. N°1057	Cubierta	DNI	41690857	ESAUD CONDORI ESPINOZA	02/09/2019	Indeterminado	S/	6,000.00	S/	6,300.00	S/	5,091.60
13027	0046	002795	ANALISTA	JULIO 2022	D.Leg. N°1057	Cubierta	DNI	43373533	JESSICA KAROL VALDERRAMA DELGADO	02/09/2019	Indeterminado	S/	6,000.00	S/	3,919.89	S/	3,488.39
13028	0046	004846	ANALISTA	JULIO 2022	D.Leg. N°1057	Cubierta	DNI	02862419	RAUL ANTONIO PASAPERA CALDERON	03/11/2021	Indeterminado	S/	7,500.00	S/	7,800.00	S/	6,168.75
13029	0046	002276	ESPECIALISTA	JULIO 2022	D.Leg. N°1057	Cubierta	DNI	16695388	RICARDO MARTIN DIAZ VASQUEZ	02/09/2019	Indeterminado	S/	10,000.00	S/	10,300.00	S/	8,284.00
13030	0046	002747	ESPECIALISTA	JULIO 2022	D.Leg. N°1057	Cubierta	DNI	41425168	ROXANA DAVILA RISCO	02/09/2019	Indeterminado	S/	10,000.00	S/	3,236.44	S/	2,886.42
13031	0046	001982	ASISTENTE	JULIO 2022	D.Leg. N°1057	Cubierta	DNI	46073035	KAREN ANDREA ROMAN SALAZAR	03/09/2019	Indeterminado	S/	3,000.00	S/	3,254.17	S/	2,807.12
13032	0046	002793	ANALISTA	JULIO 2022	D.Leg. N°1057	Cubierta	DNI	16788020	JOSE GAMBERTI DAVILA BRAVO	02/09/2019	Indeterminado	S/	6,000.00	S/	6,300.00	S/	5,080.80
13033	0046	002794	ANALISTA	JULIO 2022	D.Leg. N°1057	Cubierta	DNI	40319792	JULIO CESAR SUCA CAYLLAHUA	02/09/2019	Indeterminado	S/	6,000.00	S/	6,300.00	S/	5,016.00
13034	0046	004093	ASISTENTE	JULIO 2022	D.Leg. N°1057	Cubierta	DNI	46754855	ESTEFANIA MILAGROS CABANILLAS SALAZAR	19/09/2019	Indeterminado	S/	3,500.00	S/	3,800.00	S/	3,389.10
13035	0046	004128	ANALISTA	JULIO 2022	D.Leg. N°1057	Cubierta	DNI	73048482	KRUZKAYA ROJAS NAJARRO	11/01/2021	Indeterminado	S/	7,000.00	S/	7,196.94	S/	5,795.62
13036	0046	004094	ASISTENTE	JULIO 2022	D.Leg. N°1057	Cubierta	DNI	10391555	MARIA ESTHER LOVERA JIMENEZ	23/09/2019	Indeterminado	S/	3,500.00	S/	3,727.08	S/	2,983.39
13037	0046	004080	ANALISTA	JULIO 2022	D.Leg. N°1057	Cubierta	DNI	44842485	ALESSANDRO HAROLD FLORES GAMARRA	20/09/2019	Indeterminado	S/	5,000.00	S/	5,300.00	S/	4,559.36
13038	0046	004099	ESPECIALISTA EN CONTABILIDAD	JULIO 2022	D.Leg. N°1057	Cubierta	DNI	47128134	FATIMA DANAE GALINDO TANTA	23/09/2019	Indeterminado	S/	8,500.00	S/	8,800.00	S/	6,966.35
13039	0046	004098	ESPECIALISTA	JULIO 2022	D.Leg. N°1057	Cubierta	DNI	45379227	JULIANA MARINA BUENO ARIAS	23/09/2019	Indeterminado	S/	9,500.00	S/	9,800.00	S/	7,481.76
13040	0046	004092	ESPECIALISTA	JULIO 2022	D.Leg. N°1057	Cubierta	DNI	70429701	CARILIN LAVADO HERRERA	01/10/2019	Indeterminado	S/	8,500.00	S/	8,800.00	S/	7,098.10
13041	0046	001838	ASISTENTE	JULIO 2022	D.Leg. N°1057	Cubierta	DNI	73244899	ANDREA ISABEL REQUENA SILVA	01/10/2019	Indeterminado	S/	3,500.00	S/	3,746.04	S/	3,041.80
13042	0046	002825	ESPECIALISTA	JULIO 2022	D.Leg. N°1057	Cubierta	DNI	20017169	ANGEL RICARDO BUJAICO MENDOZA	01/10/2019	Indeterminado	S/	5,000.00	S/	5,300.00	S/	4,209.00
13043	0046	002622	PROFESIONAL I	JULIO 2022	D.Leg. N°1057	Cubierta	DNI	41400595	JACKELYN ROSSMERY MARTEL VERAMENDI	07/10/2019	Indeterminado	S/	9,000.00	S/	9,300.00	S/	7,210.26
13044	0046	002197	ESPECIALISTA I	JULIO 2022	D.Leg. N°1057	Cubierta	DNI	10322698	ANGEL ALFONSO CHAVEZ MARTELL	07/10/2019	Indeterminado	S/	9,000.00	S/	9,300.00	S/	7,076.11
13045	0046	002687	ESPECIALISTA	JULIO 2022	D.Leg. N°1057	Cubierta	DNI	40362027	JAVIER HUBER GARAY ALMONACID	07/10/2019	Indeterminado	S/	9,000.00	S/	9,300.00	S/	7,349.90
13046	0046	001558	ESPECIALISTA	JULIO 2022	D.Leg. N°1057	Cubierta	DNI	42017430	CECILIA LORENA PUENTE MANSILLA	09/10/2019	Indeterminado	S/	9,000.00	S/	9,300.00	S/	7,359.90
13047	0046	000197	PROFESIONAL I	JULIO 2022	D.Leg. N°1057	Cubierta	DNI	47129745	HUGO EDUARDO MONROY PASAPERA	10/10/2019	17/07/2022	S/	5,000.00	S/	5,297.57	S/	4,287.04
13048	0046	002616	PROFESIONAL I	JULIO 2022	D.Leg. N°1057	Cubierta	DNI	47126043	CHRISTIAN JESUS AVILES ROBLES	14/10/2019	Indeterminado	S/	7,000.00	S/	7,300.00	S/	5,878.10
13049	0046	003473	COORDINADOR	JULIO 2022	D.Leg. N°1057	Cubierta	DNI	42782295	LUIS JAVIER VARILLAS ARGUEDAS	16/10/2019	Indeterminado	S/	13,500.00	S/	13,800.00	S/	10,805.66
13050	0046	000304	PROFESIONAL I	JULIO 2022	D.Leg. N°1057	Cubierta	DNI	46782064	JAVIER ANTONIO JESUS VENTURA	18/10/2019	Indeterminado	S/	5,000.00	S/	5,300.00	S/	4,280.00
13051	0046	002688	ANALISTA	JULIO 2022	D.Leg. N°1057	Cubierta	DNI	45473209	ADRIAN OMAR MOLINA YABAR	17/10/2019	Indeterminado	S/	5,000.00	S/	5,300.00	S/	3,998.21
13052	0046	002670	SECRETARIA/O	JULIO 2022	D.Leg. N°1057	Cubierta	DNI	43654315	FLOR DEL PILAR VELASQUEZ CRUZ	21/10/2019	Indeterminado	S/	3,500.00	S/	3,800.00	S/	3,333.10
13053	0046	000251	PROFESIONAL I	JULIO 2022	D.Leg. N°1057	Cubierta	DNI	09452560	ISRAEL ALBERTO CARMONA VERA	17/10/2019	Indeterminado	S/	6,500.00	S/	6,800.00	S/	5,392.15
13054	0046	004209	ESPECIALISTA	JULIO 2022	D.Leg. N°1057	Cubierta	DNI	44484948	LIZ ROCIO ROSALES TRUJILLO	22/10/2019	Indeterminado	S/	8,500.00	S/	8,792.92	S/	7,072.89
13055	0046	002137	ESPECIALISTA	JULIO 2022	D.Leg. N°1057	Cubierta	DNI	46087722	MILAGROS LISSETH GONZALES ULLOA	09/10/2019	Indeterminado	S/	7,000.00	S/	7,300.00	S/	5,894.20
13056	0046	002077	ESPECIALISTA	JULIO 2022	D.Leg. N°1057	Cubierta	DNI	70746958	CARLOS MIGUEL PAREDES DIAZ	03/03/2021	Indeterminado	S/	7,000.00	S/	7,300.00	S/	5,741.96
13057	0046	000815	ESPECIALISTA EN INFORMATICA I	JULIO 2022	D.Leg. N°1057	Cubierta	DNI	40917152	ANGIE MEDALI MAMANI RUIZ	18/10/2019	Indeterminado	S/	7,000.00	S/	7,300.00	S/	5,785.70
13058	0046	002729	ANALISTA	JULIO 2022	D.Leg. N°1057	Cubierta	DNI	45214936	CRISTIAN JESUS FERNANDEZ PRADO	04/11/2019	Indeterminado	S/	7,000.00	S/	7,300.00	S/	5,878.10
13059	0046	002726	ANALISTA	JULIO 2022	D.Leg. N°1057	Cubierta	DNI	45970639	EDWARD PAVEL LOPEZ CARDENAS	06/11/2019	Indeterminado	S/	6,000.00	S/	6,300.00	S/	4,998.60
13060	0046	000514	PROFESIONAL I	JULIO 2022	D.Leg. N°1057	Cubierta	DNI	44429636	MARIA GABRIELA DE RIVERA VEGA	04/11/2019	Indeterminado	S/	7,500.00	S/	7,800.00	S/	6,201.00
13061	0046	002514	ASESOR	JULIO 2022	D.Leg. N°1057	Cubierta	DNI	10477446	CARLA PATRICIA PAREDES MANRIQUE	04/11/2019	Indeterminado	S/	14,000.00	S/	14,300.00	S/	11,347.55
13062	0046	004183	ESPECIALISTA	JULIO 2022	D.Leg. N°1057	Cubierta	DNI	70447399	FERNANDO ARNOLD JACHILLA VILLANUEVA	02/03/2021	Indeterminado	S/	8,500.00	S/	8,787.60	S/	6,933.23
13063	0046	003074	ESPECIALISTA	JULIO 2022	D.Leg. N°1057	Cubierta	DNI	17451398	ROBERTO CARLOS BENEL VASQUEZ	07/11/2019	Indeterminado	S/	10,000.00	S/	10,300.00	S/	8,147.00
13064	0046	001229	ESPECIALISTA	JULIO 2022	D.Leg. N°1057	Cubierta	DNI	01317779	FELIX ARTURO OLAGUIVEL FLORES	04/11/2019	Indeterminado	S/	5,000.00	S/	5,300.00	S/	4,275.00

13065	0046	001552	ESPECIALISTA	JULIO 2022	D.Leg. N°1057	Cubierta	DNI	43849217	JOHN ERIK SIGUEÑAS FERNANDEZ	04/11/2019	Indeterminado	S/	5,000.00	S/	5,300.00	S/	4,226.00
13066	0046	002656	PROFESIONAL I	JULIO 2022	D.Leg. N°1057	Cubierta	DNI	42835906	HERNAN AQUILES MAMANI SALCEDO	18/11/2019	Indeterminado	S/	5,000.00	S/	5,300.00	S/	4,209.00
13067	0046	000130	TECNICO	JULIO 2022	D.Leg. N°1057	Cubierta	DNI	46762386	STEFANNY LEIDY OROSCO ANDIA	18/11/2019	Indeterminado	S/	5,000.00	S/	5,300.00	S/	4,277.50
13068	0046	002475	ASISTENTE	JULIO 2022	D.Leg. N°1057	Cubierta	DNI	45744951	KROL LUDENDORFF SALDAÑA FONSECA	08/11/2019	Indeterminado	S/	3,000.00	S/	3,284.17	S/	2,926.97
13069	0046	002410	ASESOR	JULIO 2022	D.Leg. N°1057	Cubierta	DNI	42875489	SONIA ELAINE DAVILA CHAVEZ	01/11/2019	Indeterminado	S/	15,600.00	S/	15,900.00	S/	12,626.95
13070	0046	002543	DIRECTOR	JULIO 2022	D.Leg. N°1057	Cubierta	DNI	43328968	HUMBERTO RUBEN CUYA TORRES	01/11/2019	Indeterminado	S/	15,600.00	S/	15,900.00	S/	14,186.08
13071	0046	003055	DIRECTOR	JULIO 2022	D.Leg. N°1057	Cubierta	DNI	29411221	VICENTE RAUL TAPIA DIAZ	19/11/2019	Indeterminado	S/	15,600.00	S/	15,900.00	S/	12,228.29
13072	0046	000247	DIRECTOR	JULIO 2022	D.Leg. N°1057	Cubierta	DNI	09490943	MONICA DIANA CHAVEZ COTAQUISPE	16/11/2019	Indeterminado	S/	15,600.00	S/	15,900.00	S/	12,184.73
13073	0046	002434	ESPECIALISTA	JULIO 2022	D.Leg. N°1057	Cubierta	DNI	42762559	LIDIA NADIESHDA VIVANCO ALVA	02/12/2019	Indeterminado	S/	9,000.00	S/	9,295.62	S/	6,833.02
13074	0046	001260	ESPECIALISTA	JULIO 2022	D.Leg. N°1057	Cubierta	DNI	45922245	LUIS ANDERSON BENITES GARCIA	01/10/2020	Indeterminado	S/	5,000.00	S/	5,255.56	S/	2,417.82
13075	0046	003467	ESPECIALISTA	JULIO 2022	D.Leg. N°1057	Cubierta	DNI	06767170	LIDIA LEONOR ÑAÑEZ ESPEJO	02/11/2020	Indeterminado	S/	10,000.00	S/	10,300.00	S/	8,147.00
13076	0046	002164	ESPECIALISTA	JULIO 2022	D.Leg. N°1057	Cubierta	DNI	41619366	DINO ALEJANDRO PASQUEL SANTILLAN	26/12/2019	Indeterminado	S/	10,000.00	S/	10,300.00	S/	8,147.00
13077	0046	003001	ESPECIALISTA	JULIO 2022	D.Leg. N°1057	Cubierta	DNI	41411390	PATRICIA ROSARIO AVALOS IPARRAGUIRRE	26/12/2019	Indeterminado	S/	8,000.00	S/	8,259.44	S/	4,772.62
13078	0046	001554	ABOGADO V	JULIO 2022	D.Leg. N°1057	Cubierta	DNI	70329303	NADEZHDA LUQUILLAS GÜERE	26/12/2019	Indeterminado	S/	10,000.00	S/	10,300.00	S/	8,284.00
13079	0046	000116	PROFESIONAL I	JULIO 2022	D.Leg. N°1057	Cubierta	DNI	45937929	JULISA NORITH IZQUIERDO MAS	11/12/2019	Indeterminado	S/	5,000.00	S/	5,300.00	S/	4,226.00
13080	0046	002804	ANALISTA	JULIO 2022	D.Leg. N°1057	Cubierta	DNI	47902583	JIMY VELA CHUMBE	16/12/2019	Indeterminado	S/	6,000.00	S/	6,300.00	S/	5,091.60
13081	0046	001110	ANALISTA DE SISTEMAS PAD I	JULIO 2022	D.Leg. N°1057	Cubierta	DNI	40492988	SILVIA LUZ DAVILA ROJAS	18/12/2019	Indeterminado	S/	7,000.00	S/	7,300.00	S/	4,991.07
13082	0046	003060	ANALISTA	JULIO 2022	D.Leg. N°1057	Cubierta	DNI	43692674	ALFREDO ALEJANDRO HURTADO DAVILA	23/12/2019	18/07/2022	S/	5,500.00	S/	5,800.00	S/	4,556.00
13083	0046	002138	ESPECIALISTA	JULIO 2022	D.Leg. N°1057	Cubierta	DNI	43351404	JUAN REINALDO CANDIA LUNA	23/12/2019	Indeterminado	S/	8,000.00	S/	8,300.00	S/	7,636.00
13084	0046	003086	ESPECIALISTA	JULIO 2022	D.Leg. N°1057	Cubierta	DNI	43485786	KITZZY MILUSKA PEREZ OLIVERA	26/12/2019	Indeterminado	S/	8,400.00	S/	8,700.00	S/	6,998.52
13085	0046	003084	ASISTENTE	JULIO 2022	D.Leg. N°1057	Cubierta	DNI	47670596	RAYD HAMMER ZAPATA BOBADILLA	26/12/2019	Indeterminado	S/	2,500.00	S/	2,800.00	S/	2,506.50
13086	0046	001889	ANALISTA	JULIO 2022	D.Leg. N°1057	Cubierta	DNI	43868053	CARLOS ALBERTO ECHEVARRIA MUNARRIZ	26/12/2019	Indeterminado	S/	8,000.00	S/	8,300.00	S/	5,280.20
13087	0046	004901	ESPECIALISTA	JULIO 2022	D.Leg. N°1057	Cubierta	DNI	45702833	EDINSON CERVERA CARRANZA	14/05/2021	31/12/2022	S/	9,500.00	S/	9,800.00	S/	7,878.85
13088	0046	000473	PROFESIONAL I	JULIO 2022	D.Leg. N°1057	Cubierta	DNI	43002047	FIORELLA SOLANGE CALOPINO ARELLANO	26/12/2019	Indeterminado	S/	10,000.00	S/	10,300.00	S/	8,147.00
13089	0046	003085	ESPECIALISTA	JULIO 2022	D.Leg. N°1057	Cubierta	DNI	08870406	NESTOR AUGUSTO PIÑAN GOMEZ	26/12/2019	Indeterminado	S/	9,000.00	S/	9,300.00	S/	7,367.10
13090	0046	001592	ESPECIALISTA	JULIO 2022	D.Leg. N°1057	Cubierta	DNI	44328841	DIEGO ARMANDO ZUÑIGA SERAFIN	27/12/2019	Indeterminado	S/	10,000.00	S/	10,300.00	S/	8,142.00
13091	0046	002397	ESPECIALISTA	JULIO 2022	D.Leg. N°1057	Cubierta	DNI	41026958	HANNERLI PILAR ROJAS CRISOSTOMO	27/12/2019	Indeterminado	S/	10,000.00	S/	10,300.00	S/	8,133.00
13092	0046	002692	ESPECIALISTA	JULIO 2022	D.Leg. N°1057	Cubierta	DNI	45449884	PABLO ALEJANDRO CASTILLO LIZARRAGA	07/01/2020	Indeterminado	S/	10,000.00	S/	10,300.00	S/	8,022.71
13093	0046	003037	ESPECIALISTA	JULIO 2022	D.Leg. N°1057	Cubierta	DNI	09716277	ELVA MARILU MEDINA BRAVO	20/01/2020	Indeterminado	S/	10,000.00	S/	10,300.00	S/	9,476.00
13094	0046	004996	EXPERTO	JULIO 2022	D.Leg. N°1057	Cubierta	DNI	19328277	MANUEL IGNACIO VARGAS CASTILLO	14/10/2021	30/09/2022	S/	12,600.00	S/	12,900.00	S/	10,230.00
13095	0046	003056	ANALISTA	JULIO 2022	D.Leg. N°1057	Cubierta	DNI	70299447	YELINA ELVIA CARRASCO RODRIGUEZ	21/01/2020	Indeterminado	S/	7,000.00	S/	7,300.00	S/	5,881.60
13096	0046	002744	ESPECIALISTA	JULIO 2022	D.Leg. N°1057	Cubierta	DNI	41206578	ELENA DEL CARMEN PEREZ SANTANA	21/01/2020	Indeterminado	S/	10,000.00	S/	10,267.36	S/	8,121.31
13097	0046	001209	ESPECIALISTA	JULIO 2022	D.Leg. N°1057	Cubierta	DNI	46011782	EDUARDO CERVANTES SILVA	22/01/2020	Indeterminado	S/	9,500.00	S/	9,769.65	S/	7,859.29
13098	0046	002482	ASISTENTE	JULIO 2022	D.Leg. N°1057	Cubierta	DNI	74609885	CARLA PAJARES GAMARRA	22/01/2020	Indeterminado	S/	3,000.00	S/	3,300.00	S/	2,940.90
13099	0046	002316	ESPECIALISTA	JULIO 2022	D.Leg. N°1057	Cubierta	DNI	41677441	VICTOR GIANCARLO PERALTA MIRANDA	23/01/2020	Indeterminado	S/	8,000.00	S/	8,251.11	S/	5,998.79
13100	0046	000687	ABOGADO	JULIO 2022	D.Leg. N°1057	Cubierta	DNI	09741490	SILVIA MAGALI CORISAPRA QUIHUI	23/01/2020	Indeterminado	S/	8,000.00	S/	8,300.00	S/	6,568.80
13101	0046	004756	ANALISTA	JULIO 2022	D.Leg. N°1057	Cubierta	DNI	01692336	CRISTIAN ARTURO SEGOVIA FERREIRA	26/10/2021	31/12/2022	S/	4,000.00	S/	4,292.50	S/	3,480.38
13102	0046	002471	ESPECIALISTA	JULIO 2022	D.Leg. N°1057	Cubierta	DNI	44079370	LAURA ROSA VALDEZ REYES	03/02/2020	Indeterminado	S/	10,000.00	S/	10,300.00	S/	8,302.00
13103	0046	001368	ESPECIALISTA	JULIO 2022	D.Leg. N°1057	Cubierta	DNI	23994553	ERIC LEONIDAS TORRES MAYORGA	03/02/2020	Indeterminado	S/	5,000.00	S/	5,300.00	S/	4,204.50
13104	0046	001966	ASISTENTE	JULIO 2022	D.Leg. N°1057	Cubierta	DNI	45613981	SHIRLY CONDE CHAUCA	03/02/2020	Indeterminado	S/	3,000.00	S/	3,300.00	S/	2,947.80
13105	0046	000697	ANALISTA	JULIO 2022	D.Leg. N°1057	Cubierta	DNI	40445787	KATTIA HUAMANI PARIONA	03/02/2020	Indeterminado	S/	5,000.00	S/	5,300.00	S/	4,211.50
13106	0046	003015	ANALISTA	JULIO 2022	D.Leg. N°1057	Cubierta	DNI	47378945	DAVID BRAYDY PUCUHUAYLA VEGA	06/02/2020	Indeterminado	S/	6,000.00	S/	6,300.00	S/	5,016.00
13107	0046	003005	ASISTENTE	JULIO 2022	D.Leg. N°1057	Cubierta	DNI	40887668	ELVA LUCRECIA INCA GUEVARA	10/02/2020	Indeterminado	S/	3,500.00	S/	3,800.00	S/	2,857.85
13108	0046	003049	ESPECIALISTA	JULIO 2022	D.Leg. N°1057	Cubierta	DNI	41599599	WILSON MARCO LLANOS SOTELO	06/02/2020	Indeterminado	S/	9,000.00	S/	9,293.75	S/	7,381.06
13109	0046	003020	ANALISTA	JULIO 2022	D.Leg. N°1057	Cubierta	DNI	43355582	MARYORIE TORRES GOLJEVSCEK	06/02/2020	Indeterminado	S/	6,000.00	S/	6,116.25	S/	4,714.33
13110	0046	003411	ANALISTA	JULIO 2022	D.Leg. N°1057	Cubierta	DNI	19896604	DIOMAR HUGO ROJAS TRUJILLO	01/10/2020	Indeterminado	S/	6,000.00	S/	6,300.00	S/	4,985.60
13111	0046	003076	ESPECIALISTA	JULIO 2022	D.Leg. N°1057	Cubierta	DNI	10029128	ROCIO DEL PILAR BURGA RODRIGUEZ	06/02/2020	Indeterminado	S/	12,000.00	S/	12,277.50	S/	9,703.68
13112	0046	002474	ASISTENTE	JULIO 2022	D.Leg. N°1057	Cubierta	DNI	46441087	ADOLFO MARTIN SARMIENTO FLORES	10/02/2020	Indeterminado	S/	2,500.00	S/	2,800.00	S/	2,499.50
13113	0046	000218	AUDITOR CONTABLE	JULIO 2022	D.Leg. N°1057	Cubierta	DNI	41541203	ABRAHAM MOLLAPAZA ANCO	03/02/2020	Indeterminado	S/	5,000.00	S/	5,223.22	S/	4,148.26
13114	0046	003021	ESPECIALISTA	JULIO 2022	D.Leg. N°1057	Cubierta	DNI	46199014	MILTON CESAR QUEZADA AMACIFEN	10/02/2020	Indeterminado	S/	9,500.00	S/	9,759.76	S/	7,582.13
13115	0046	002202	ASISTENTE	JULIO 2022	D.Leg. N°1057	Cubierta	DNI	09831821	ANA MARIA HERHUAY SEGOVIA	07/02/2020	Indeterminado	S/	3,500.00	S/	3,800.00	S/	3,379.30
13116	0046	003057	ANALISTA	JULIO 2022	D.Leg. N°1057	Cubierta	DNI	71041907	MAYRA STEFANIA ALZAMORA SAAVEDRA	10/02/2020	Indeterminado	S/	7,000.00	S/	7,300.00	S/	5,452.28
13117	0046	003025	ESPECIALISTA	JULIO 2022	D.Leg. N°1057	Cubierta	DNI	44577731	JOSE MIGUEL PORRAS MENDOZA	10/02/2020	Indeterminado	S/	8,500.00	S/	8,613.47	S/	6,536.08
13118	0046	002693	ANALISTA	JULIO 2022	D.Leg. N°1057	Cubierta	DNI	44028630	BETTY NELLY DESCALZI COLLAO	12/02/2020	Indeterminado	S/	5,000.00	S/	5,300.00	S/	4,633.00
13119	0046	004096	ASISTENTE	JULIO 2022	D.Leg. N°1057	Cubierta	DNI	46558125	MELISSA MARISOL LUJAN LINARES	11/02/2020	Indeterminado	S/	3,500.00	S/	3,785.90	S/	3,370.39
13120	0046	001432	ESPECIALISTA	JULIO 2022	D.Leg. N°1057	Cubierta	DNI	41693729	JAEL ESTHER KUSAKA ESPINOZA	14/02/2020	Indeterminado	S/	3,000.00	S/	3,293.54	S/	2,936.71
13121	0046	001301	ESPECIALISTA	JULIO 2022	D.Leg. N°1057	Cubierta	DNI	44611115	SHIRLEY AURORA CORNEJO ESPINOZA	18/02/2020	Indeterminado	S/	6,000.00	S/	6,300.00	S/	5,499.60
13122	0046	002509	ANALISTA	JULIO 2022	D.Leg. N°1057	Cubierta	DNI	45008631	RODOLFO GALVEZ QUISPE	21/02/2020	Indeterminado	S/	6,500.00	S/	6,800.00	S/	5,477.95
13123	0046	001702	ASISTENTE	JULIO 2022	D.Leg. N°1057	Cubierta	DNI	45152976	PAOLA MILAGROS CASTRO MODESTO	19/02/2020	Indeterminado	S/	3,500.00	S/	3,800.00	S/	2,976.00
13124	0046	004117	SECRETARIA/O I	JULIO 2022	D.Leg. N°1057	Cubierta	DNI	44187554	IRMA AURIOLA VARGAS AGUERO	02/03/2020	Indeterminado	S/	3,000.00	S/	3,300.00	S/	2,947.80

13125	0046	002684	ESPECIALISTA	JULIO 2022	D.Leg. N°1057	Cubierta	DNI	45734567	VICTOR MANUEL MARTINEZ HUAMANI	01/12/2020	Indeterminado	S/	10,000.00	S/	10,300.00	S/	8,302.00
13126	0046	004120	SECRETARIA/O I	JULIO 2022	D.Leg. N°1057	Cubierta	DNI	16667890	MARIA ELENA BARTUREN QUISPE	02/03/2020	Indeterminado	S/	3,000.00	S/	3,300.00	S/	2,910.00
13127	0046	002182	ANALISTA	JULIO 2022	D.Leg. N°1057	Cubierta	DNI	42045631	ANABEL KATTY CURICHAOA VILCHEZ	04/03/2020	Indeterminado	S/	5,500.00	S/	5,800.00	S/	4,481.36
13128	0046	004119	SECRETARIA/O I	JULIO 2022	D.Leg. N°1057	Cubierta	DNI	45906624	GRACIELA PAMELA TANTALEAN -	02/03/2020	Indeterminado	S/	3,000.00	S/	3,300.00	S/	2,947.80
13129	0046	003046	OPERADOR DE EQUIPO	JULIO 2022	D.Leg. N°1057	Cubierta	DNI	41350391	LUIS RAFAEL HUAMAN LEIVA	11/05/2020	Indeterminado	S/	3,000.00	S/	3,300.00	S/	2,901.30
13130	0046	003014	ASISTENTE	JULIO 2022	D.Leg. N°1057	Cubierta	DNI	73499874	RUBI ALEXANDRA DOMINGUEZ GUZMAN	01/06/2020	Indeterminado	S/	3,000.00	S/	3,300.00	S/	2,947.80
13131	0046	003008	ASISTENTE	JULIO 2022	D.Leg. N°1057	Cubierta	DNI	41809431	RUBEN VILELA FACUNDO	01/06/2020	Indeterminado	S/	3,500.00	S/	3,665.59	S/	1,674.00
13132	0046	002380	ESPECIALISTA	JULIO 2022	D.Leg. N°1057	Cubierta	DNI	42087247	LUCIANA AURORA ROJAS ARMIJO	11/06/2020	18/07/2022	S/	10,000.00	S/	10,300.00	S/	8,279.00
13133	0046	003472	ANALISTA	JULIO 2022	D.Leg. N°1057	Cubierta	DNI	46260025	BRENDA MARIA JARA CRUZADO	06/07/2020	Indeterminado	S/	6,000.00	S/	6,300.00	S/	5,595.60
13134	0046	002456	ASISTENTE	JULIO 2022	D.Leg. N°1057	Cubierta	DNI	47455842	JEFFREY ANDREW RAMON PACHECO	06/07/2020	Indeterminado	S/	2,500.00	S/	2,800.00	S/	2,276.75
13135	0046	001878	ANALISTA	JULIO 2022	D.Leg. N°1057	Cubierta	DNI	10137244	CARMEN CECILIA BRAVO NUÑEZ	07/07/2020	Indeterminado	S/	3,500.00	S/	3,800.00	S/	2,946.88
13136	0046	001876	ANALISTA	JULIO 2022	D.Leg. N°1057	Cubierta	DNI	46925112	ANA NATALIA CALLE CASTILLO	08/07/2020	Indeterminado	S/	5,000.00	S/	5,300.00	S/	4,289.00
13137	0046	002643	PROFESIONAL I	JULIO 2022	D.Leg. N°1057	Cubierta	DNI	46284962	RONALD EDGAR CALDERON HUANACUNI	08/07/2020	Indeterminado	S/	8,000.00	S/	8,300.00	S/	6,682.40
13138	0046	004006	ANALISTA	JULIO 2022	D.Leg. N°1057	Cubierta	DNI	40350301	JORGE EDUARDO CASTRO PAZ	10/07/2020	Indeterminado	S/	7,000.00	S/	6,833.33	S/	5,507.89
13139	0046	004040	ANALISTA	JULIO 2022	D.Leg. N°1057	Cubierta	DNI	46887484	CARLOS ANDRES CORONADO ALVITEZ	13/07/2020	Indeterminado	S/	7,000.00	S/	7,300.00	S/	5,894.20
13140	0046	004075	ANALISTA	JULIO 2022	D.Leg. N°1057	Cubierta	DNI	46168499	KATHERINE LIZETH ELUISA QUISPE CARBAJAL	13/07/2020	Indeterminado	S/	7,000.00	S/	7,297.57	S/	5,876.15
13141	0046	004078	ANALISTA	JULIO 2022	D.Leg. N°1057	Cubierta	DNI	44267487	LORENA GRACIELA VILCHEZ CHUMAN	13/07/2020	Indeterminado	S/	7,000.00	S/	7,300.00	S/	5,878.10
13142	0046	000077	PROFESIONAL I	JULIO 2022	D.Leg. N°1057	Cubierta	DNI	45131542	MAYDIE EVELYN ROJAS GUTIERREZ	14/07/2020	Indeterminado	S/	8,000.00	S/	8,300.00	S/	6,696.80
13143	0046	002645	PROFESIONAL I	JULIO 2022	D.Leg. N°1057	Cubierta	DNI	46199288	DEIWIS YERAMI MENDOZA URRUTIA	14/07/2020	Indeterminado	S/	8,000.00	S/	8,300.00	S/	6,596.00
13144	0046	003368	ESPECIALISTA	JULIO 2022	D.Leg. N°1057	Cubierta	DNI	45222249	JHENER NOVOA RODRIGUEZ	14/07/2020	Indeterminado	S/	8,000.00	S/	8,300.00	S/	6,674.40
13145	0046	003506	ANALISTA	JULIO 2022	D.Leg. N°1057	Cubierta	DNI	42811586	EMERSON DENNIS PAUCAR CUIPAL	14/07/2020	Indeterminado	S/	8,000.00	S/	8,300.00	S/	6,696.80
13146	0046	003040	ESPECIALISTA	JULIO 2022	D.Leg. N°1057	Cubierta	DNI	41410128	HEDY JANIREFF MEDINA QUIÑE	15/07/2020	Indeterminado	S/	9,000.00	S/	9,300.00	S/	7,294.90
13147	0046	003367	ESPECIALISTA	JULIO 2022	D.Leg. N°1057	Cubierta	DNI	41480414	ELVIA MARLENI QUISPE VASQUEZ	16/07/2020	Indeterminado	S/	8,000.00	S/	8,300.00	S/	6,572.80
13148	0046	004123	ANALISTA	JULIO 2022	D.Leg. N°1057	Cubierta	DNI	45155234	JOSUE MIGUEL MALDONADO SANDOVAL	13/07/2020	Indeterminado	S/	7,000.00	S/	7,300.00	S/	4,367.43
13149	0046	003449	ANALISTA	JULIO 2022	D.Leg. N°1057	Cubierta	DNI	73428708	GIANA DANIELA BARQUERO RIVERA	14/07/2020	Indeterminado	S/	8,000.00	S/	8,300.00	S/	6,696.80
13150	0046	004083	ANALISTA	JULIO 2022	D.Leg. N°1057	Cubierta	DNI	44799638	ROSA DEL CARMEN GAITAN RUGEL	13/07/2020	Indeterminado	S/	7,000.00	S/	7,283.47	S/	5,772.69
13151	0046	004121	ANALISTA	JULIO 2022	D.Leg. N°1057	Cubierta	DNI	46263805	OSCAR JOSE LANEGRA RAMIREZ	13/07/2020	Indeterminado	S/	7,000.00	S/	7,280.07	S/	5,028.73
13152	0046	003518	ANALISTA	JULIO 2022	D.Leg. N°1057	Cubierta	DNI	05360103	OLIVER OLORTEGUI OLORTEGUI	15/07/2020	Indeterminado	S/	8,000.00	S/	8,300.00	S/	6,561.60
13153	0046	000519	PROFESIONAL I	JULIO 2022	D.Leg. N°1057	Cubierta	DNI	41411617	LOURDES YULIANA ÑAÑA REYES	15/07/2020	Indeterminado	S/	8,000.00	S/	8,300.00	S/	6,561.60
13154	0046	001867	ESPECIALISTA	JULIO 2022	D.Leg. N°1057	Cubierta	DNI	42658806	JHONNY ALEX HERRERA FLORES	03/08/2020	Indeterminado	S/	8,000.00	S/	8,300.00	S/	6,696.80
13155	0046	003365	ESPECIALISTA	JULIO 2022	D.Leg. N°1057	Cubierta	DNI	42053799	EBER CEDANO CONTRERAS	03/08/2020	Indeterminado	S/	8,000.00	S/	8,300.00	S/	6,596.00
13156	0046	003560	ESPECIALISTA EN TESORERIA	JULIO 2022	D.Leg. N°1057	Cubierta	DNI	09854547	NILDA ROXANA NUÑEZ MARIN	01/08/2018	Indeterminado	S/	10,000.00	S/	10,300.00	S/	8,007.36
13157	0046	004148	SECRETARIA/O	JULIO 2022	D.Leg. N°1057	Cubierta	DNI	10195952	ERICA JANINA ALVARADO YACUPOMA	01/10/2020	Indeterminado	S/	2,450.00	S/	2,750.00	S/	2,175.75
13158	0046	005071	ANALISTA	JULIO 2022	D.Leg. N°1057	Cubierta	DNI	45445985	FIORELLA MIRYAM SOLARI OLIVEROS	14/10/2021	31/12/2022	S/	7,500.00	S/	7,800.00	S/	6,278.25
13159	0046	003018	ASISTENTE	JULIO 2022	D.Leg. N°1057	Cubierta	DNI	07632979	MILAGRITOS TERESA SALES DE LOS SANTOS	01/10/2020	Indeterminado	S/	3,500.00	S/	3,782.99	S/	3,012.59
13160	0046	002762	ANALISTA	JULIO 2022	D.Leg. N°1057	Cubierta	DNI	72498825	MARIA ISABEL PERALES VALERA	01/10/2020	Indeterminado	S/	7,000.00	S/	7,300.00	S/	5,806.00
13161	0046	001234	ESPECIALISTA	JULIO 2022	D.Leg. N°1057	Cubierta	DNI	45980656	WILMER ONOFRE LULO	01/10/2020	Indeterminado	S/	5,000.00	S/	5,300.00	S/	4,267.50
13162	0046	002842	ANALISTA	JULIO 2022	D.Leg. N°1057	Cubierta	DNI	46296978	JOSE MARTIN PUYEN FUENTES	01/10/2020	Indeterminado	S/	6,000.00	S/	6,300.00	S/	5,264.25
13163	0046	003471	ANALISTA	JULIO 2022	D.Leg. N°1057	Cubierta	DNI	47247595	KAREN ROXANA SERCADO VILCAPOMA	01/10/2020	Indeterminado	S/	6,000.00	S/	6,300.00	S/	4,938.16
13164	0046	002305	ESPECIALISTA	JULIO 2022	D.Leg. N°1057	Cubierta	DNI	45982020	WALTER SANCHEZ LOBATO	01/10/2020	Indeterminado	S/	8,000.00	S/	8,300.00	S/	6,696.80
13165	0046	002160	ASISTENTE	JULIO 2022	D.Leg. N°1057	Cubierta	DNI	47800850	ALEXANDER JAVIER GONZALES	01/10/2020	Indeterminado	S/	3,000.00	S/	3,300.00	S/	2,678.40
13166	0046	002673	ANALISTA	JULIO 2022	D.Leg. N°1057	Cubierta	DNI	32661800	CARMEN ANGELICA CASTILLO ORTIZ	01/10/2020	Indeterminado	S/	6,500.00	S/	6,800.00	S/	4,221.96
13167	0046	002459	ANALISTA	JULIO 2022	D.Leg. N°1057	Cubierta	DNI	72302432	MAYRA ALEJANDRA HUAMAN PRADO	01/10/2020	Indeterminado	S/	7,000.00	S/	7,300.00	S/	5,894.20
13168	0046	002414	ANALISTA	JULIO 2022	D.Leg. N°1057	Cubierta	DNI	45427917	ANDRES ALBERTO YAÑEZ CARDENAS	01/10/2020	Indeterminado	S/	9,000.00	S/	9,300.00	S/	7,278.45
13169	0046	004150	ESPECIALISTA	JULIO 2022	D.Leg. N°1057	Cubierta	DNI	45154669	CAROL MARILYN CACERES CUELLAR	01/10/2020	Indeterminado	S/	8,000.00	S/	8,296.11	S/	6,558.55
13170	0046	002292	TECNICO	JULIO 2022	D.Leg. N°1057	Cubierta	DNI	71456004	JAIRO JESUS BERNAOLA LOZANO	01/10/2020	Indeterminado	S/	2,000.00	S/	2,254.86	S/	2,025.36
13171	0046	002486	ESPECIALISTA	JULIO 2022	D.Leg. N°1057	Cubierta	DNI	08146730	GABY JESSICA NIETO FERNANDEZ	01/10/2020	Indeterminado	S/	10,000.00	S/	10,300.00	S/	7,896.71
13172	0046	000110	AUDITOR CONTABLE	JULIO 2022	D.Leg. N°1057	Cubierta	DNI	47865369	KATHERINNE HUAROTO JANTO	01/10/2020	Indeterminado	S/	3,000.00	S/	3,300.00	S/	2,538.76
13173	0046	003397	ESPECIALISTA	JULIO 2022	D.Leg. N°1057	Cubierta	DNI	45780994	MANFRED PHILIPH CARRERA AMAYA	01/10/2020	Indeterminado	S/	10,000.00	S/	10,300.00	S/	7,795.06
13174	0046	000005	PROFESIONAL I	JULIO 2022	D.Leg. N°1057	Cubierta	DNI	47020945	PAMELA ELIANA FERRER MANTEGAZZA	01/10/2020	Indeterminado	S/	6,000.00	S/	6,300.00	S/	5,316.31
13175	0046	002528	ANALISTA	JULIO 2022	D.Leg. N°1057	Cubierta	DNI	70453587	ALVARO HERNAN MAMANI CARDENAS	01/10/2020	Indeterminado	S/	6,000.00	S/	6,298.33	S/	5,090.26
13176	0046	003391	ESPECIALISTA	JULIO 2022	D.Leg. N°1057	Cubierta	DNI	41147846	MERCEDES GIOVANNA BELLIDO ZACONETTA	01/10/2020	Indeterminado	S/	10,000.00	S/	10,300.00	S/	8,132.00
13177	0046	003439	ESPECIALISTA	JULIO 2022	D.Leg. N°1057	Cubierta	DNI	10475341	ERICKA ROCIO MORI COLOMA	01/10/2020	Indeterminado	S/	12,000.00	S/	12,300.00	S/	9,416.85
13178	0046	002837	ANALISTA	JULIO 2022	D.Leg. N°1057	Cubierta	DNI	44742441	SILVIA BARRETON ANCCO	01/10/2020	Indeterminado	S/	4,000.00	S/	4,300.00	S/	3,479.20
13179	0046	003475	ESPECIALISTA	JULIO 2022	D.Leg. N°1057	Cubierta	DNI	45359515	IBSEN JUAN CASANOVA VILELA	01/10/2020	Indeterminado	S/	12,000.00	S/	12,300.00	S/	9,623.66
13180	0046	002343	ANALISTA	JULIO 2022	D.Leg. N°1057	Cubierta	DNI	73018247	GONZALO ADOLFO RIVERA MARISCAL	01/10/2020	Indeterminado	S/	5,500.00	S/	5,800.00	S/	4,540.76
13181	0046	003083	ASESOR	JULIO 2022	D.Leg. N°1057	Cubierta	DNI	40470500	ORLANDO BURGA BURGA	01/10/2020	Indeterminado	S/	12,000.00	S/	12,298.33	S/	9,923.18
13182	0046	003408	ESPECIALISTA	JULIO 2022	D.Leg. N°1057	Cubierta	DNI	43100385	JOAO COLLINS LAYSECA BARRIOS	10/12/2020	Indeterminado	S/	9,000.00	S/	9,300.00	S/	7,499.40
13183	0046	003586	COORDINADOR	JULIO 2022	D.Leg. N°1057	Cubierta	DNI	44102094	DORIS CONSUELO EYZAGUIRRE CORONADO	01/10/2020	Indeterminado	S/	12,000.00	S/	12,300.00	S/	9,248.61
13184	0046	003412	ANALISTA	JULIO 2022	D.Leg. N°1057	Cubierta	DNI	43523294	BEATRIZ AURORA RODRIGUEZ BERNAL	01/10/2020	Indeterminado	S/	6,000.00	S/	6,300.00	S/	5,571.80

13185	0046	003407	ESPECIALISTA	JULIO 2022	D.Leg. N°1057	Cubierta	DNI	42874955	SUSAN PORRAS DIAZ	10/12/2020	Indeterminado	S/	9,000.00	S/	9,300.00	S/	7,483.20
13186	0046	002495	ANALISTA	JULIO 2022	D.Leg. N°1057	Cubierta	DNI	42264260	DAISY ELIZABETH GARCIA ANDIA	01/10/2020	Indeterminado	S/	5,000.00	S/	5,300.00	S/	4,211.50
13187	0046	003422	ESPECIALISTA	JULIO 2022	D.Leg. N°1057	Cubierta	DNI	43615403	LISVENIA ELIZABETH HUANGAL LINGAN	01/10/2020	Indeterminado	S/	12,000.00	S/	12,300.00	S/	9,732.55
13188	0046	001623	ESPECIALISTA	JULIO 2022	D.Leg. N°1057	Cubierta	DNI	46735415	WIFALAVEL VEGA UGARTE	01/10/2020	Indeterminado	S/	5,000.00	S/	5,240.62	S/	4,512.06
13189	0046	003459	ESPECIALISTA	JULIO 2022	D.Leg. N°1057	Cubierta	DNI	70439386	KAROL ELIZABETH GALA CARPIO	01/10/2020	Indeterminado	S/	10,000.00	S/	10,300.00	S/	8,279.00
13190	0046	003477	EXPERTO	JULIO 2022	D.Leg. N°1057	Cubierta	DNI	43337455	LILYANA PAMELA HAWKINS TACCHINO	01/10/2020	Indeterminado	S/	14,500.00	S/	14,789.93	S/	11,741.71
13191	0046	001123	TECNICO	JULIO 2022	D.Leg. N°1057	Cubierta	DNI	45631313	SARAY SAYURY LUNA NOLE	01/10/2020	Indeterminado	S/	2,800.00	S/	3,100.00	S/	2,766.24
13192	0046	005067	ANALISTA	JULIO 2022	D.Leg. N°1057	Cubierta	DNI	43248450	JORGE ISAIAS CUBAS ALVAN	22/06/2022	21/06/2022	S/	7,500.00	S/	7,530.00	S/	4,385.11
13193	0046	003452	ANALISTA	JULIO 2022	D.Leg. N°1057	Cubierta	DNI	46685375	CARLA IVONNE PALOMINO ORE	02/11/2020	Indeterminado	S/	6,000.00	S/	6,300.00	S/	5,584.80
13194	0046	002635	PROFESIONAL I	JULIO 2022	D.Leg. N°1057	Cubierta	DNI	47210347	PATRICIA DEL PILAR HORNA ROCA	02/11/2020	Indeterminado	S/	7,000.00	S/	7,300.00	S/	5,878.10
13195	0046	003512	ESPECIALISTA	JULIO 2022	D.Leg. N°1057	Cubierta	DNI	44526075	YULY LUZ CONDORI SOTO	02/11/2020	Indeterminado	S/	10,000.00	S/	10,300.00	S/	8,176.00
13196	0046	003446	ESPECIALISTA	JULIO 2022	D.Leg. N°1057	Cubierta	DNI	44715986	LESLIE FIORELLA NAVARRO HIDALGO	02/11/2020	Indeterminado	S/	10,000.00	S/	10,300.00	S/	8,302.00
13197	0046	003516	ESPECIALISTA	JULIO 2022	D.Leg. N°1057	Cubierta	DNI	47494986	DELFINA PECEROS GALVAN	02/11/2020	Indeterminado	S/	10,000.00	S/	10,300.00	S/	7,572.51
13198	0046	003428	ASISTENTE	JULIO 2022	D.Leg. N°1057	Cubierta	DNI	47069357	BENJAMIN JONATAN TORREJON LOPEZ	02/11/2020	Indeterminado	S/	4,000.00	S/	4,300.00	S/	3,477.20
13199	0046	002383	ESPECIALISTA	JULIO 2022	D.Leg. N°1057	Cubierta	DNI	10182038	CARMEN ROSA FUERTES BRICEÑO	02/11/2020	Indeterminado	S/	10,000.00	S/	10,300.00	S/	8,133.00
13200	0046	002522	ESPECIALISTA	JULIO 2022	D.Leg. N°1057	Cubierta	DNI	08770889	ALEXIS RAINIER LAMA LIMA	02/11/2020	Indeterminado	S/	13,000.00	S/	13,300.00	S/	10,459.85
13201	0046	003444	ESPECIALISTA	JULIO 2022	D.Leg. N°1057	Cubierta	DNI	44787022	NILDA VARGAS CUBAS	02/11/2020	Indeterminado	S/	10,000.00	S/	10,300.00	S/	8,284.00
13202	0046	003445	ESPECIALISTA	JULIO 2022	D.Leg. N°1057	Cubierta	DNI	46477751	ROSA MARIA RAMIREZ URBANO	02/11/2020	Indeterminado	S/	10,000.00	S/	10,300.00	S/	8,279.00
13203	0046	001511	ESPECIALISTA	JULIO 2022	D.Leg. N°1057	Cubierta	DNI	09490441	MERCEDES ROXANA BUSTINZA GARCIA	02/11/2020	Indeterminado	S/	5,500.00	S/	5,733.92	S/	5,004.15
13204	0046	003511	ESPECIALISTA	JULIO 2022	D.Leg. N°1057	Cubierta	DNI	43143041	JORGE ANTONIO HOYOS ROJAS	02/11/2020	Indeterminado	S/	10,000.00	S/	10,088.89	S/	8,132.56
13205	0046	003053	ESPECIALISTA	JULIO 2022	D.Leg. N°1057	Cubierta	DNI	40339585	ADOLFO RICARDO RODRIGUEZ MASIAS	02/11/2020	Indeterminado	S/	10,000.00	S/	10,300.00	S/	8,142.00
13206	0046	002607	PROFESIONAL I	JULIO 2022	D.Leg. N°1057	Cubierta	DNI	29616648	CARLOS ANDRES CALLO LAZO	02/11/2020	Indeterminado	S/	7,000.00	S/	7,300.00	S/	5,894.20
13207	0046	003436	ESPECIALISTA	JULIO 2022	D.Leg. N°1057	Cubierta	DNI	40806054	CHRISTIAN ROGER MORON VASQUEZ	02/11/2020	Indeterminado	S/	12,000.00	S/	12,300.00	S/	9,756.00
13208	0046	003460	ESPECIALISTA	JULIO 2022	D.Leg. N°1057	Cubierta	DNI	45956303	NATALIA HAYDEE ROMERO HENOSTROZA	02/11/2020	Indeterminado	S/	10,000.00	S/	10,300.00	S/	8,279.00
13209	0046	003429	COORDINADOR	JULIO 2022	D.Leg. N°1057	Cubierta	DNI	08786448	CECILIA ISABEL RODRIGUEZ ASMAT	09/11/2020	Indeterminado	S/	13,500.00	S/	13,800.00	S/	10,945.30
13210	0046	003469	ANALISTA	JULIO 2022	D.Leg. N°1057	Cubierta	DNI	41593028	FREDDY ALBERTO PEREZ GUTIERREZ	24/11/2020	Indeterminado	S/	8,000.00	S/	8,300.00	S/	6,674.40
13211	0046	003521	ANALISTA	JULIO 2022	D.Leg. N°1057	Cubierta	DNI	44401103	JOSE SANTOS LIVIA UBALDO	24/11/2020	Indeterminado	S/	8,000.00	S/	8,300.00	S/	6,596.00
13212	0046	004172	ANALISTA	JULIO 2022	D.Leg. N°1057	Cubierta	DNI	41866223	MABEL ELIZABETH SALDAÑA RUIZ	24/11/2020	Indeterminado	S/	8,000.00	S/	8,300.00	S/	6,682.40
13213	0046	002538	ESPECIALISTA	JULIO 2022	D.Leg. N°1057	Cubierta	DNI	43304669	GABRIEL ARMANDO TAGLE DIESTRA	24/11/2020	Indeterminado	S/	8,000.00	S/	8,299.44	S/	6,681.95
13214	0046	003462	ASISTENTE	JULIO 2022	D.Leg. N°1057	Cubierta	DNI	44971109	ROSARIO JULIA ATENCIO VERGARAY	25/11/2020	Indeterminado	S/	4,000.00	S/	4,300.00	S/	3,411.46
13215	0046	002272	ESPECIALISTA	JULIO 2022	D.Leg. N°1057	Cubierta	DNI	41954909	RAFAEL VISA FLORES	27/11/2020	Indeterminado	S/	11,000.00	S/	11,300.00	S/	8,966.00
13216	0046	002494	ANALISTA	JULIO 2022	D.Leg. N°1057	Cubierta	DNI	45512815	MADELEINE LILIA CONDORI FLORES	25/11/2020	Indeterminado	S/	5,000.00	S/	5,297.92	S/	4,702.17
13217	0046	003580	ESPECIALISTA	JULIO 2022	D.Leg. N°1057	Cubierta	DNI	44101992	HEYDEN OLORTEGUI AGUIRRE	24/11/2020	Indeterminado	S/	8,000.00	S/	8,300.00	S/	6,568.80
13218	0046	003448	ANALISTA	JULIO 2022	D.Leg. N°1057	Cubierta	DNI	40779506	BLANCA ROSA RODRIGUEZ CARBAJAL	01/12/2020	Indeterminado	S/	8,000.00	S/	8,300.00	S/	6,289.51
13219	0046	003438	ASISTENTE	JULIO 2022	D.Leg. N°1057	Cubierta	DNI	70011831	MARICIELO ISABEL DE LA VEGA GARCIA	01/12/2020	Indeterminado	S/	4,000.00	S/	4,300.00	S/	3,477.20
13220	0046	001839	APOYO ADMINISTRATIVO	JULIO 2022	D.Leg. N°1057	Cubierta	DNI	42225095	JHONNEL RAUL AGUILAR DAMIAN	01/12/2020	Indeterminado	S/	2,500.00	S/	2,783.33	S/	2,455.29
13221	0046	004975	ESPECIALISTA	JULIO 2022	D.Leg. N°1057	Cubierta	DNI	45934743	CESAR LUIS FERNANDEZ GUTIERREZ	28/10/2021	31/12/2022	S/	11,000.00	S/	11,300.00	S/	8,869.10
13222	0046	003453	ESPECIALISTA	JULIO 2022	D.Leg. N°1057	Cubierta	DNI	18110140	ALDO MUÑOZ SALDAÑA	01/03/2021	Indeterminado	S/	10,000.00	S/	10,300.00	S/	8,176.00
13223	0046	003362	ESPECIALISTA	JULIO 2022	D.Leg. N°1057	Cubierta	DNI	07464623	VICTOR MANUEL SEGOVIA JIMENEZ	01/12/2020	Indeterminado	S/	10,000.00	S/	10,300.00	S/	8,142.00
13224	0046	002702	ESPECIALISTA	JULIO 2022	D.Leg. N°1057	Cubierta	DNI	40936720	ALAN MANUEL LAUS ALFARO	01/12/2020	Indeterminado	S/	8,000.00	S/	8,300.00	S/	6,568.80
13225	0046	003082	EXPERTO	JULIO 2022	D.Leg. N°1057	Cubierta	DNI	10632134	CATALINA MAGALY ACASIETE ROMANI	10/12/2020	Indeterminado	S/	12,000.00	S/	12,300.00	S/	7,280.83
13226	0046	003387	ASISTENTE	JULIO 2022	D.Leg. N°1057	Cubierta	DNI	43399638	WILLIAM RICARDO INOCENTE ARMIJO	10/12/2020	Indeterminado	S/	3,000.00	S/	3,300.00	S/	1,765.68
13227	0046	003520	ASISTENTE	JULIO 2022	D.Leg. N°1057	Cubierta	DNI	70000579	BEREMIZ SAMIR ROJAS MORAN	10/12/2020	22/07/2022	S/	4,000.00	S/	3,233.33	S/	2,630.29
13228	0046	003048	ASISTENTE	JULIO 2022	D.Leg. N°1057	Cubierta	DNI	46554039	LUZ ANGELY ALENCASTRE RAMOS	10/12/2020	Indeterminado	S/	3,500.00	S/	3,800.00	S/	3,077.05
13229	0046	002665	PROFESIONAL ASISTENTE I	JULIO 2022	D.Leg. N°1057	Cubierta	DNI	43726351	ESMERALDA ISABEL HUAMANI ROJAS	10/12/2020	Indeterminado	S/	2,500.00	S/	2,766.84	S/	2,477.24
13230	0046	000860	PROFESIONAL ADMINISTRATIVO	JULIO 2022	D.Leg. N°1057	Cubierta	DNI	40397436	WALTER TARRILLO MONDRAGON	09/12/2020	Indeterminado	S/	8,000.00	S/	8,300.00	S/	6,568.80
13231	0046	002401	ESPECIALISTA	JULIO 2022	D.Leg. N°1057	Cubierta	DNI	45932062	ROCIO FLOR DAMIAN DE LA CRUZ	09/12/2020	Indeterminado	S/	8,000.00	S/	8,300.00	S/	6,674.40
13232	0046	004899	ANALISTA	JULIO 2022	D.Leg. N°1057	Cubierta	DNI	44779271	SMITH MARTINEZ CHANCA	17/05/2021	31/12/2022	S/	7,500.00	S/	7,800.00	S/	6,295.50
13233	0046	002523	ESPECIALISTA	JULIO 2022	D.Leg. N°1057	Cubierta	DNI	70584907	JUAN JACOBO HERRERA CARRASCO	10/12/2020	Indeterminado	S/	13,000.00	S/	13,300.00	S/	10,396.91
13234	0046	004174	ANALISTA	JULIO 2022	D.Leg. N°1057	Cubierta	DNI	46352537	ROSA MARIA CISNEROS MENDOZA	11/12/2020	Indeterminado	S/	8,000.00	S/	8,300.00	S/	6,678.40
13235	0046	001639	ESPECIALISTA	JULIO 2022	D.Leg. N°1057	Cubierta	DNI	10049056	MANUELA EUFEMIA CHICCORI PACCO	11/12/2020	Indeterminado	S/	5,500.00	S/	5,774.03	S/	5,062.41
13236	0046	002031	TECNICO	JULIO 2022	D.Leg. N°1057	Cubierta	DNI	72379456	MELISSA LESLY MARQUEZ VERA	11/12/2020	Indeterminado	S/	4,500.00	S/	4,800.00	S/	3,887.70
13237	0046	002393	ESPECIALISTA	JULIO 2022	D.Leg. N°1057	Cubierta	DNI	44167046	EDINSON DAVID VEGA ZAVALA	11/12/2020	Indeterminado	S/	11,000.00	S/	11,300.00	S/	9,079.30
13238	0046	003390	ESPECIALISTA	JULIO 2022	D.Leg. N°1057	Cubierta	DNI	41062371	GIANNINA LIZETTE PANDO PILCO	11/12/2020	Indeterminado	S/	10,000.00	S/	10,300.00	S/	8,302.00
13239	0046	003470	ANALISTA	JULIO 2022	D.Leg. N°1057	Cubierta	DNI	42319338	MARIO ROLANDO HUACO ROSAS	11/12/2020	Indeterminado	S/	8,000.00	S/	8,300.00	S/	6,568.80
13240	0046	002808	ANALISTA	JULIO 2022	D.Leg. N°1057	Cubierta	DNI	42000920	MARIA CECILIA GUTIERREZ PERALTA	11/12/2020	Indeterminado	S/	6,000.00	S/	6,300.00	S/	5,220.31
13241	0046	003004	ASISTENTE	JULIO 2022	D.Leg. N°1057	Cubierta	DNI	06807132	CAROL CONSUELO RIVERA VASQUEZ	11/12/2020	Indeterminado	S/	4,000.00	S/	4,234.72	S/	3,711.80
13242	0046	000811	ESPECIALISTA EN TESORERIA	JULIO 2022	D.Leg. N°1057	Cubierta	DNI	41621437	TANIA VARGAS IRURI	11/12/2020	Indeterminado	S/	5,000.00	S/	5,300.00	S/	4,628.50
13243	0046	003454	ESPECIALISTA	JULIO 2022	D.Leg. N°1057	Cubierta	DNI	10585341	MIRIAM EDITH VALENZUELA ARMAS	11/12/2020	Indeterminado	S/	10,000.00	S/	10,300.00	S/	8,147.00
13244	0046	003431	ESPECIALISTA	JULIO 2022	D.Leg. N°1057	Cubierta	DNI	20112881	SARA CORINA CORDOVA LLACZA	16/05/2022	14/01/2022	S/	12,000.00	S/	12,153.33	S/	9,603.61

13245	0046	003505	ANALISTA	JULIO 2022	D.Leg. N°1057	Cubierta	DNI	47323802	MARIA INES CONDORI CCANCAPA	11/12/2020	Indeterminado	S/	8,000.00	S/	8,300.00	S/	6,696.80
13246	0046	003393	ASISTENTE	JULIO 2022	D.Leg. N°1057	Cubierta	DNI	43077975	ALAN MANUEL GARCIA ORTIZ	11/12/2020	Indeterminado	S/	2,500.00	S/	2,800.00	S/	2,278.00
13247	0046	003417	ESPECIALISTA	JULIO 2022	D.Leg. N°1057	Cubierta	DNI	43086797	MARIA LUISA PIPA ACEVEDO	11/12/2020	Indeterminado	S/	10,000.00	S/	10,300.00	S/	8,302.00
13248	0046	002504	ANALISTA	JULIO 2022	D.Leg. N°1057	Cubierta	DNI	71782171	MIRELIA KATHLIN LOAYZA TAPIA	15/12/2020	19/07/2022	S/	6,000.00	S/	4,100.00	S/	3,325.88
13249	0046	003418	ESPECIALISTA	JULIO 2022	D.Leg. N°1057	Cubierta	DNI	43941871	JORGE ANDRE PRADO GARCIA BLASQUEZ	11/12/2020	Indeterminado	S/	10,000.00	S/	10,300.00	S/	8,274.00
13250	0046	002436	ESPECIALISTA	JULIO 2022	D.Leg. N°1057	Cubierta	DNI	10784025	JOSE LUIS BALCAZAR LABRIN	11/12/2020	Indeterminado	S/	12,000.00	S/	12,300.00	S/	9,732.55
13251	0046	003430	ESPECIALISTA	JULIO 2022	D.Leg. N°1057	Cubierta	DNI	42225053	JOSE LUIS CORDOVA GOMEZ	10/12/2020	Indeterminado	S/	12,000.00	S/	12,300.00	S/	9,738.55
13252	0046	002771	ANALISTA	JULIO 2022	D.Leg. N°1057	Cubierta	DNI	46261983	ELVA MARIA FIESTAS QUICIO	14/12/2020	Indeterminado	S/	5,000.00	S/	5,300.00	S/	4,215.50
13253	0046	003522	ANALISTA	JULIO 2022	D.Leg. N°1057	Cubierta	DNI	44181099	CESAR JOEL CUCHAPARI ARUHUANCA	29/12/2020	Indeterminado	S/	8,000.00	S/	8,300.00	S/	6,596.00
13254	0046	002680	ANALISTA	JULIO 2022	D.Leg. N°1057	Cubierta	DNI	46923898	JUAN JOSE MORANTE MONTENEGRO	11/01/2021	Indeterminado	S/	7,000.00	S/	7,300.00	S/	5,878.10
13255	0046	000932	TECNICO ADMINISTRATIVO	JULIO 2022	D.Leg. N°1057	Cubierta	DNI	09543197	ISABEL PATRICIA VILLACORTA LUNA	06/01/2021	Indeterminado	S/	6,000.00	S/	6,300.00	S/	4,995.60
13256	0046	004920	ANALISTA	JULIO 2022	D.Leg. N°1057	Cubierta	DNI	47137231	CARLOS NOE MORALES TORRES	17/05/2021	31/12/2022	S/	6,000.00	S/	6,300.00	S/	3,014.59
13257	0046	002502	ASISTENTE	JULIO 2022	D.Leg. N°1057	Cubierta	DNI	70037722	INTI ANTONIO ROJAS TORREJON	06/01/2021	Indeterminado	S/	3,000.00	S/	3,292.71	S/	2,801.73
13258	0046	003394	ASISTENTE	JULIO 2022	D.Leg. N°1057	Cubierta	DNI	75067295	JULIO ELFAS CCAICO BARRAZA	07/01/2021	Indeterminado	S/	2,500.00	S/	2,799.65	S/	2,500.44
13259	0046	003036	ASISTENTE	JULIO 2022	D.Leg. N°1057	Cubierta	DNI	40882958	VLADIMIR ALEXANDER OBANDO BARRERA	07/01/2021	Indeterminado	S/	2,500.00	S/	2,796.35	S/	2,471.82
13260	0046	002018	ASISTENTE	JULIO 2022	D.Leg. N°1057	Cubierta	DNI	40782823	LEXIE ARACELLI CHILET ROJAS	07/01/2021	Indeterminado	S/	3,500.00	S/	3,800.00	S/	3,030.85
13261	0046	001846	ESPECIALISTA	JULIO 2022	D.Leg. N°1057	Cubierta	DNI	40380804	MISAEL ANAYA MONTES	07/01/2021	Indeterminado	S/	12,000.00	S/	12,300.00	S/	9,890.95
13262	0046	002098	ESPECIALISTA	JULIO 2022	D.Leg. N°1057	Cubierta	DNI	40198176	SAMUEL RUIDIAS ROMERO	07/01/2021	Indeterminado	S/	10,000.00	S/	10,295.14	S/	8,135.47
13263	0046	003524	ANALISTA	JULIO 2022	D.Leg. N°1057	Cubierta	DNI	46977652	RUBEN GERSON CORONADO ANDRADA	07/01/2021	Indeterminado	S/	6,000.00	S/	6,299.17	S/	5,080.13
13264	0046	003363	ESPECIALISTA	JULIO 2022	D.Leg. N°1057	Cubierta	DNI	46430992	DIANA MARISOL SALAZAR VARGAS	08/01/2021	Indeterminado	S/	10,000.00	S/	10,300.00	S/	8,302.00
13265	0046	004074	ANALISTA	JULIO 2022	D.Leg. N°1057	Cubierta	DNI	72736466	LUCERO SAMY SUMARRIVA TRUJILLO	11/01/2021	Indeterminado	S/	6,000.00	S/	6,300.00	S/	4,938.16
13266	0046	004131	ANALISTA	JULIO 2022	D.Leg. N°1057	Cubierta	DNI	42917910	LUIS ELI CESPEDES PAISIG	11/01/2021	Indeterminado	S/	7,000.00	S/	7,300.00	S/	5,785.70
13267	0046	004136	ESPECIALISTA	JULIO 2022	D.Leg. N°1057	Cubierta	DNI	41373039	ABEL ALFREDO ABAL ABARCA	11/01/2021	Indeterminado	S/	8,500.00	S/	8,726.81	S/	6,764.89
13268	0046	004134	ANALISTA	JULIO 2022	D.Leg. N°1057	Cubierta	DNI	41459246	AURA GIULLIANA VILLALTA SALAZAR DE PONCE	11/01/2021	Indeterminado	S/	7,000.00	S/	7,300.00	S/	5,720.70
13269	0046	004135	ANALISTA	JULIO 2022	D.Leg. N°1057	Cubierta	DNI	46298749	EDER JAYLER FUENTES ILLA	11/01/2021	Indeterminado	S/	7,000.00	S/	7,296.60	S/	5,735.74
13270	0046	003579	ANALISTA	JULIO 2022	D.Leg. N°1057	Cubierta	DNI	73875605	KERLI RUIZ LANDEO	08/01/2021	Indeterminado	S/	7,000.00	S/	7,300.00	S/	5,636.26
13271	0046	004097	ASISTENTE	JULIO 2022	D.Leg. N°1057	Cubierta	DNI	74121889	EDUARDO MANUEL CASTRO FRANCO	11/01/2021	Indeterminado	S/	3,500.00	S/	3,792.47	S/	3,234.78
13272	0046	001936	ESPECIALISTA EN PRESUPUESTO	JULIO 2022	D.Leg. N°1057	Cubierta	DNI	42189906	CARMEN VANESSA AVILA GONZALEZ	06/01/2021	Indeterminado	S/	10,500.00	S/	10,800.00	S/	8,535.30
13273	0046	004166	ESPECIALISTA	JULIO 2022	D.Leg. N°1057	Cubierta	DNI	41325980	JENIFFER JUSTINA GALLARDAY SOTO	06/01/2021	Indeterminado	S/	8,000.00	S/	8,300.00	S/	4,860.21
13274	0046	002834	ANALISTA	JULIO 2022	D.Leg. N°1057	Cubierta	DNI	10784258	CARLOS HUMBERTO ZAMORA TAPIA	06/01/2021	Indeterminado	S/	5,500.00	S/	5,800.00	S/	5,085.00
13275	0046	000057	PROFESIONAL I	JULIO 2022	D.Leg. N°1057	Cubierta	DNI	75318713	JUAN CARLOS ALFREDO TOVAR GALARRETA	06/01/2021	Indeterminado	S/	5,000.00	S/	5,300.00	S/	4,713.00
13276	0046	001013	PROFESIONAL ADMINISTRATIVO	JULIO 2022	D.Leg. N°1057	Cubierta	DNI	41336521	ALEXIS OMAR FERRER CONTRERAS	06/01/2021	Indeterminado	S/	6,500.00	S/	6,800.00	S/	5,941.35
13277	0046	000327	PROFESIONAL I	JULIO 2022	D.Leg. N°1057	Cubierta	DNI	72926684	PATRICIA KATHERIN GONZALES ANDONAYRE	06/01/2021	Indeterminado	S/	6,500.00	S/	6,800.00	S/	6,036.90
13278	0046	000790	PROFESIONAL DE APOYO	JULIO 2022	D.Leg. N°1057	Cubierta	DNI	41645981	RAFAEL FRANCISCO CERDA AGUIRRE	07/01/2021	Indeterminado	S/	5,000.00	S/	5,300.00	S/	4,633.00
13279	0046	002719	ANALISTA	JULIO 2022	D.Leg. N°1057	Cubierta	DNI	70480333	KATHIA LIZZETH MEJIA BELTRAN	07/01/2021	Indeterminado	S/	7,000.00	S/	7,300.00	S/	5,894.20
13280	0046	003587	ANALISTA	JULIO 2022	D.Leg. N°1057	Cubierta	DNI	70327220	MARIA ROXANA TORRES FARFAN	07/01/2021	Indeterminado	S/	6,000.00	S/	6,300.00	S/	5,080.80
13281	0046	004149	ESPECIALISTA	JULIO 2022	D.Leg. N°1057	Cubierta	DNI	10796600	CHRISTIAN RAFAEL ARUTAYPE SANCHEZ	08/01/2021	Indeterminado	S/	8,000.00	S/	8,300.00	S/	6,696.80
13282	0046	002345	ANALISTA	JULIO 2022	D.Leg. N°1057	Cubierta	DNI	10712243	JUAN JOSE CASTILLO CUEVA	07/01/2021	Indeterminado	S/	6,000.00	S/	6,300.00	S/	4,990.20
13283	0046	001302	ESPECIALISTA	JULIO 2022	D.Leg. N°1057	Cubierta	DNI	41234554	CLAUDIA CATHERINE CHAVEZ AGAMA	07/01/2021	Indeterminado	S/	7,000.00	S/	7,300.00	S/	5,782.20
13284	0046	002211	ESPECIALISTA I	JULIO 2022	D.Leg. N°1057	Cubierta	DNI	42549733	EMILIO LACHIRA ESPINOZA	08/01/2021	Indeterminado	S/	10,000.00	S/	10,300.00	S/	7,149.00
13285	0046	001411	ESPECIALISTA	JULIO 2022	D.Leg. N°1057	Cubierta	DNI	72199786	ARLETH MARITZA CERRUDO CHAVEZ	08/01/2021	Indeterminado	S/	3,000.00	S/	3,300.00	S/	2,882.80
13286	0046	003437	ANALISTA	JULIO 2022	D.Leg. N°1057	Cubierta	DNI	20057135	MONICA MARMANI SARMIENTO	08/01/2021	Indeterminado	S/	8,000.00	S/	8,295.56	S/	6,290.02
13287	0046	004170	ESPECIALISTA	JULIO 2022	D.Leg. N°1057	Cubierta	DNI	43018571	MARGOTH PAOLA HUAMANI CHARAGUA	11/01/2021	Indeterminado	S/	8,500.00	S/	8,782.29	S/	6,812.77
13288	0046	002215	ANALISTA	JULIO 2022	D.Leg. N°1057	Cubierta	DNI	73390103	CAROLINA CHUNG ALCARAZO	08/01/2021	Indeterminado	S/	6,500.00	S/	6,800.00	S/	6,021.95
13289	0046	004193	ESPECIALISTA	JULIO 2022	D.Leg. N°1057	Cubierta	DNI	45209491	CINTHIA CAROLINA RUIZ CHUNGA	06/01/2021	Indeterminado	S/	9,500.00	S/	9,800.00	S/	7,900.70
13290	0046	001556	ESPECIALISTA	JULIO 2022	D.Leg. N°1057	Cubierta	DNI	08870194	MARTIN FRANCISCO RIVERA VASQUEZ	08/01/2021	Indeterminado	S/	9,000.00	S/	9,300.00	S/	7,499.40
13291	0046	004192	ESPECIALISTA	JULIO 2022	D.Leg. N°1057	Cubierta	DNI	46113355	VICTOR ENRIQUE PERLECHE RAFFO	06/01/2021	Indeterminado	S/	9,500.00	S/	9,796.70	S/	7,880.96
13292	0046	003026	ASESOR	JULIO 2022	D.Leg. N°1057	Cubierta	DNI	07318064	DORIS VIRGINIA ZUASNABAR CALERO	07/01/2021	Indeterminado	S/	11,000.00	S/	11,300.00	S/	7,705.22
13293	0046	002339	ANALISTA	JULIO 2022	D.Leg. N°1057	Cubierta	DNI	46017643	BLANCA VICTORIA DEL CARMEN CUBILLOS LOYOLA	07/01/2021	Indeterminado	S/	6,000.00	S/	6,300.00	S/	3,318.21
13294	0046	004178	COORDINADOR	JULIO 2022	D.Leg. N°1057	Cubierta	DNI	43644377	VICTOR RAUL GOMEZ CISNEROS	25/03/2022	23/03/2022	S/	13,000.00	S/	13,258.47	S/	10,541.05
13295	0046	004198	ANALISTA	JULIO 2022	D.Leg. N°1057	Cubierta	DNI	47157204	KEVIN ANTONIO MANTILLA DIAZ	07/01/2021	Indeterminado	S/	4,500.00	S/	4,799.69	S/	4,263.33
13296	0046	003581	ASISTENTE	JULIO 2022	D.Leg. N°1057	Cubierta	DNI	73194479	GABRIEL MARQUEZ CANALES	07/01/2021	Indeterminado	S/	3,000.00	S/	3,300.00	S/	2,355.24
13297	0046	004195	ANALISTA	JULIO 2022	D.Leg. N°1057	Cubierta	DNI	46025783	JULIO CESAR GARCIA MORALES	07/01/2021	Indeterminado	S/	4,500.00	S/	4,800.00	S/	3,887.70
13298	0046	004189	ESPECIALISTA	JULIO 2022	D.Leg. N°1057	Cubierta	DNI	42502006	JUAN CARLOS HUAMANI ALEJO	07/01/2021	Indeterminado	S/	9,500.00	S/	9,800.00	S/	7,753.60
13299	0046	004181	ANALISTA	JULIO 2022	D.Leg. N°1057	Cubierta	DNI	72157403	LEYLA CHRISTINA CASTILLO PONCE	08/01/2021	Indeterminado	S/	4,500.00	S/	4,785.31	S/	3,596.63
13300	0046	004177	COORDINADOR	JULIO 2022	D.Leg. N°1057	Cubierta	DNI	45592624	KAROL DANITZA CUYATTI CHIRA	08/01/2021	Indeterminado	S/	11,500.00	S/	11,763.26	S/	9,484.42
13301	0046	004196	ANALISTA	JULIO 2022	D.Leg. N°1057	Cubierta	DNI	44689270	CLAUDIA CONSUELO GUERRA AGUILAR	08/01/2021	Indeterminado	S/	4,500.00	S/	4,800.00	S/	3,735.46
13302	0046	004210	ESPECIALISTA	JULIO 2022	D.Leg. N°1057	Cubierta	DNI	07466039	MARIA VERONICA TRUJILLO GASTELLO	08/01/2021	Indeterminado	S/	9,500.00	S/	9,800.00	S/	7,688.45
13303	0046	002642	PROFESIONAL I	JULIO 2022	D.Leg. N°1057	Cubierta	DNI	44819813	JHON JIMMY CABRERA ANASTACIO	08/01/2021	Indeterminado	S/	8,000.00	S/	8,300.00	S/	6,696.80
13304	0046	002258	COORDINADOR	JULIO 2022	D.Leg. N°1057	Cubierta	DNI	42201950	PATRICIA MILAGROS MARCACUZCO QUINTO	13/01/2021	Indeterminado	S/	12,000.00	S/	12,300.00	S/	9,459.26

13305	0046	002853	ESPECIALISTA	JULIO 2022	D.Leg. N°1057	Cubierta	DNI	42436640	PATRICIA CAROLINA VEGA CASTRO	08/01/2021	Indeterminado	S/	11,000.00	S/	11,300.00	S/	8,707.65
13306	0046	003073	ESPECIALISTA	JULIO 2022	D.Leg. N°1057	Cubierta	DNI	08128665	JUAN MANUEL VELARDE PAIRAZAMAN	08/01/2021	Indeterminado	S/	12,000.00	S/	12,298.33	S/	9,720.41
13307	0046	003465	ANALISTA	JULIO 2022	D.Leg. N°1057	Cubierta	DNI	46630650	ANA MARIA MAGALY SAAVEDRA ESCALANTE	08/01/2021	Indeterminado	S/	6,000.00	S/	6,300.00	S/	5,445.16
13308	0046	001832	ESPECIALISTA	JULIO 2022	D.Leg. N°1057	Cubierta	DNI	44660578	GERARDO VICTOR RAUL ARROYO CUBAS	08/01/2021	Indeterminado	S/	9,500.00	S/	9,763.72	S/	7,640.44
13309	0046	004201	ANALISTA	JULIO 2022	D.Leg. N°1057	Cubierta	DNI	47246462	ERICK TTITO HUAMAN	08/01/2021	Indeterminado	S/	4,500.00	S/	4,800.00	S/	3,887.70
13310	0046	002844	ESPECIALISTA	JULIO 2022	D.Leg. N°1057	Cubierta	DNI	41208732	CAROL JENNIFER CUENTAS JIMENEZ	08/01/2021	Indeterminado	S/	9,000.00	S/	9,268.75	S/	7,312.74
13311	0046	002839	ESPECIALISTA	JULIO 2022	D.Leg. N°1057	Cubierta	DNI	70426689	DIANA MERCEDES CAYCHO RAMOS	08/01/2021	Indeterminado	S/	9,500.00	S/	9,776.25	S/	7,881.63
13312	0046	003463	ESPECIALISTA	JULIO 2022	D.Leg. N°1057	Cubierta	DNI	09400588	YONE ANDRES PAUCAR MANTILLA	15/01/2021	Indeterminado	S/	9,500.00	S/	9,800.00	S/	7,900.70
13313	0046	003442	ESPECIALISTA	JULIO 2022	D.Leg. N°1057	Cubierta	DNI	20107852	FERNANDO MIGUEL ROMERO AGUIRRE	11/01/2021	Indeterminado	S/	12,000.00	S/	12,300.00	S/	9,738.55
13314	0046	000507	PROFESIONAL I	JULIO 2022	D.Leg. N°1057	Cubierta	DNI	41679337	EDINSON RIVERA RODRIGUEZ	11/01/2021	Indeterminado	S/	7,000.00	S/	7,300.00	S/	4,025.48
13315	0046	001393	PROFESIONAL ADMINISTRATIVO	JULIO 2022	D.Leg. N°1057	Cubierta	DNI	46836529	DIEGO FERNANDO VASQUEZ VASQUEZ	11/01/2021	Indeterminado	S/	7,000.00	S/	7,300.00	S/	5,878.10
13316	0046	003576	ANALISTA	JULIO 2022	D.Leg. N°1057	Cubierta	DNI	28314387	MARCEL AMORIN QUISPE	11/01/2021	Indeterminado	S/	7,000.00	S/	7,300.00	S/	4,623.80
13317	0046	004116	ASISTENTE	JULIO 2022	D.Leg. N°1057	Cubierta	DNI	70242445	DANITZA GRACIELA TRIGOSO ABAD	11/01/2021	Indeterminado	S/	3,500.00	S/	3,800.00	S/	3,085.10
13318	0046	004115	ANALISTA	JULIO 2022	D.Leg. N°1057	Cubierta	DNI	44449254	SHEYLA SANDY TINCO MAQUIN	11/01/2021	Indeterminado	S/	6,000.00	S/	6,300.00	S/	4,827.60
13319	0046	002637	PROFESIONAL I	JULIO 2022	D.Leg. N°1057	Cubierta	DNI	45848234	YONI FRANCO SALAZAR CUNIAS	11/01/2021	Indeterminado	S/	7,000.00	S/	7,300.00	S/	5,894.20
13320	0046	002408	ESPECIALISTA	JULIO 2022	D.Leg. N°1057	Cubierta	DNI	46716164	FIORELLA SAYURI PAJUELO ROMERO	11/01/2021	Indeterminado	S/	8,500.00	S/	8,795.87	S/	6,955.14
13321	0046	004142	ANALISTA	JULIO 2022	D.Leg. N°1057	Cubierta	DNI	46707681	MILUSKA YASMINA CHAVEZ LOPEZ	11/01/2021	Indeterminado	S/	7,000.00	S/	7,298.54	S/	5,880.44
13322	0046	002331	ANALISTA	JULIO 2022	D.Leg. N°1057	Cubierta	DNI	43938458	PEDRO CARLOS PICCO ACEVEDO	11/01/2021	Indeterminado	S/	5,000.00	S/	5,300.00	S/	4,289.00
13323	0046	004143	ANALISTA	JULIO 2022	D.Leg. N°1057	Cubierta	DNI	46499928	JUANA LIZETH ABRIL RODRIGUEZ	11/01/2021	Indeterminado	S/	7,000.00	S/	7,243.12	S/	5,836.05
13324	0046	004145	ANALISTA	JULIO 2022	D.Leg. N°1057	Cubierta	DNI	44622298	DARWIN DUBIEL CASTILLO NAVARRO	11/01/2021	Indeterminado	S/	7,000.00	S/	7,298.54	S/	5,893.04
13325	0046	003450	ANALISTA	JULIO 2022	D.Leg. N°1057	Cubierta	DNI	45465906	MELISSA ESTHER CASTILLO MORALES	11/01/2021	Indeterminado	S/	6,000.00	S/	6,300.00	S/	3,245.98
13326	0046	004187	ESPECIALISTA	JULIO 2022	D.Leg. N°1057	Cubierta	DNI	40971988	LESLY CAROL DEZA VASQUEZ	11/01/2021	Indeterminado	S/	9,500.00	S/	9,796.04	S/	7,870.94
13327	0046	004190	ESPECIALISTA	JULIO 2022	D.Leg. N°1057	Cubierta	DNI	10278783	ALEX ARMANDO MARTIN LEON MANSILLA	11/01/2021	Indeterminado	S/	9,500.00	S/	9,800.00	S/	7,781.00
13328	0046	004202	ANALISTA	JULIO 2022	D.Leg. N°1057	Cubierta	DNI	70032065	VERENIZE IRIS VASQUEZ CABALLERO	11/01/2021	Indeterminado	S/	4,500.00	S/	4,800.00	S/	3,188.53
13329	0046	003582	ESPECIALISTA	JULIO 2022	D.Leg. N°1057	Cubierta	DNI	41873158	ALAN DENNIS GARAVITO RAMIREZ	11/01/2021	Indeterminado	S/	9,000.00	S/	9,265.62	S/	7,451.19
13330	0046	004146	ANALISTA	JULIO 2022	D.Leg. N°1057	Cubierta	DNI	41221137	EDWIN ESTEBAN CORDERO PARODI	13/01/2021	Indeterminado	S/	7,000.00	S/	7,300.00	S/	5,806.00
13331	0046	004126	ANALISTA	JULIO 2022	D.Leg. N°1057	Cubierta	DNI	42835855	CRISTIAN MORAN ZUÑIGA	11/01/2021	Indeterminado	S/	7,000.00	S/	7,300.00	S/	5,894.20
13332	0046	000314	PROFESIONAL I	JULIO 2022	D.Leg. N°1057	Cubierta	DNI	47593666	KAREN ROSALYN CORONEL NUÑEZ	07/01/2021	Indeterminado	S/	5,000.00	S/	5,300.00	S/	4,289.00
13333	0046	000599	APOYO ADMINISTRATIVO	JULIO 2022	D.Leg. N°1057	Cubierta	DNI	41132387	JULIO ARMANDO AGÜERO DE LA MATA PAITAN	11/01/2021	Indeterminado	S/	2,500.00	S/	2,800.00	S/	2,464.25
13334	0046	002278	ANALISTA	JULIO 2022	D.Leg. N°1057	Cubierta	DNI	45945234	ROMINA ANGELICA ROJAS CARREÑO	08/01/2021	Indeterminado	S/	8,000.00	S/	8,300.00	S/	6,682.40
13335	0046	003434	ANALISTA	JULIO 2022	D.Leg. N°1057	Cubierta	DNI	44325091	ROSA ELVIRA ARQUIÑEGO CUEVA	06/01/2021	Indeterminado	S/	8,000.00	S/	8,300.00	S/	4,313.39
13336	0046	003461	ESPECIALISTA	JULIO 2022	D.Leg. N°1057	Cubierta	DNI	40048587	GUSTAVO ADOLFO ORMEÑO ALVARADO	07/01/2021	Indeterminado	S/	10,000.00	S/	10,300.00	S/	8,007.36
13337	0046	004191	ESPECIALISTA	JULIO 2022	D.Leg. N°1057	Cubierta	DNI	07254199	JULIO RAUL MUÑOZ VARA	06/01/2021	Indeterminado	S/	9,500.00	S/	9,800.00	S/	7,748.70
13338	0046	004199	ANALISTA	JULIO 2022	D.Leg. N°1057	Cubierta	DNI	47788803	JULIO JOSIMAR PANAIJO SALDAÑA	07/01/2021	Indeterminado	S/	4,500.00	S/	4,800.00	S/	4,271.70
13339	0046	004188	ESPECIALISTA	JULIO 2022	D.Leg. N°1057	Cubierta	DNI	43799931	LUIS ALBERTO SAUÑE ROJAS	25/05/2022	23/05/2022	S/	9,500.00	S/	9,623.33	S/	7,618.46
13340	0046	002121	PROFESIONAL I	JULIO 2022	D.Leg. N°1057	Cubierta	DNI	41190777	WALVERTH JHOVANNY CALATAYUD ESPINOZA	01/03/2021	Indeterminado	S/	13,500.00	S/	13,800.00	S/	10,938.55
13341	0046	001856	TECNICO ADMINISTRATIVO	JULIO 2022	D.Leg. N°1057	Cubierta	DNI	42101927	JESSICA LILI URDAMPILLETA OCMIN	01/03/2021	Indeterminado	S/	3,000.00	S/	3,300.00	S/	2,838.70
13342	0046	001273	ESPECIALISTA	JULIO 2022	D.Leg. N°1057	Cubierta	DNI	15425859	CARMEN CECILIA NOVELLA LESCANO	01/03/2021	Indeterminado	S/	9,000.00	S/	9,276.87	S/	7,399.67
13343	0046	004180	ESPECIALISTA	JULIO 2022	D.Leg. N°1057	Cubierta	DNI	46188193	NOELIA DEL ROSARIO BENZA FLORES	01/03/2021	Indeterminado	S/	9,500.00	S/	9,800.00	S/	7,657.90
13344	0046	002317	ASISTENTE	JULIO 2022	D.Leg. N°1057	Cubierta	DNI	42752901	EVELIN TORRES CORAL	01/03/2021	Indeterminado	S/	3,500.00	S/	3,800.00	S/	2,965.85
13345	0046	003012	ESPECIALISTA	JULIO 2022	D.Leg. N°1057	Cubierta	DNI	46552681	MARIA ELENA VIDAL SENADOR	01/03/2021	Indeterminado	S/	8,000.00	S/	3,463.00	S/	1,908.55
13346	0046	002159	ASISTENTE	JULIO 2022	D.Leg. N°1057	Cubierta	DNI	10271126	PATRICIA LUZ SANCHEZ CORRALES	01/03/2021	Indeterminado	S/	3,500.00	S/	3,800.00	S/	3,431.00
13347	0046	003065	ESPECIALISTA	JULIO 2022	D.Leg. N°1057	Cubierta	DNI	41354871	KARLA ANDREA CHUEZ SALAZAR	01/03/2021	Indeterminado	S/	12,000.00	S/	12,300.00	S/	9,732.55
13348	0046	003517	COORDINADOR	JULIO 2022	D.Leg. N°1057	Cubierta	DNI	41420278	HECTOR RICARDO MORALES GONZALEZ	01/03/2021	Indeterminado	S/	13,500.00	S/	13,800.00	S/	10,880.30
13349	0046	002144	ESPECIALISTA	JULIO 2022	D.Leg. N°1057	Cubierta	DNI	43670047	CARLA DENISSE PEÑA GODINEZ	01/03/2021	Indeterminado	S/	8,000.00	S/	8,300.00	S/	6,568.80
13350	0046	001946	ESPECIALISTA EN PRESUPUESTO	JULIO 2022	D.Leg. N°1057	Cubierta	DNI	45928869	WILY JHON TORRES CCARHUAS	02/03/2021	Indeterminado	S/	5,000.00	S/	5,300.00	S/	4,280.00
13351	0046	002183	ESPECIALISTA I	JULIO 2022	D.Leg. N°1057	Cubierta	DNI	45707893	FRANCIA INDIRA DELGADO MANRIQUE	02/03/2021	Indeterminado	S/	8,000.00	S/	8,300.00	S/	6,433.16
13352	0046	003382	ASISTENTE	JULIO 2022	D.Leg. N°1057	Cubierta	DNI	46321014	NATALIA MERCEDES CARRION ELGUERA	02/03/2021	Indeterminado	S/	2,500.00	S/	2,800.00	S/	2,282.50
13353	0046	003592	ANALISTA	JULIO 2022	D.Leg. N°1057	Cubierta	DNI	01322308	RENE AROCUTIPA CABRERA	02/03/2021	Indeterminado	S/	7,000.00	S/	7,300.00	S/	5,878.10
13354	0046	004194	ANALISTA	JULIO 2022	D.Leg. N°1057	Cubierta	DNI	73992512	THALIA EMELYN CHAVEZ NIETO	03/03/2021	Indeterminado	S/	4,500.00	S/	4,800.00	S/	3,887.70
13355	0046	002764	ANALISTA	JULIO 2022	D.Leg. N°1057	Cubierta	DNI	40246024	DAVID PAUL PORRAS CORDOVA	03/03/2021	Indeterminado	S/	7,000.00	S/	7,300.00	S/	3,814.17
13356	0046	003441	ESPECIALISTA	JULIO 2022	D.Leg. N°1057	Cubierta	DNI	32387089	ALDO ADALBERTO ORIHUELA ESCALANTE	03/03/2021	Indeterminado	S/	12,000.00	S/	12,300.00	S/	7,762.08
13357	0046	003371	ANALISTA	JULIO 2022	D.Leg. N°1057	Cubierta	DNI	40122144	LUIS OBLITAS CAMARENA BULLON	03/03/2021	Indeterminado	S/	7,000.00	S/	7,300.00	S/	5,782.20
13358	0046	001550	ESPECIALISTA	JULIO 2022	D.Leg. N°1057	Cubierta	DNI	46658453	GIANMARCO FERNANDO GUERRERO DIAZ	05/03/2021	Indeterminado	S/	7,000.00	S/	7,271.32	S/	5,871.18
13359	0046	003574	ANALISTA	JULIO 2022	D.Leg. N°1057	Cubierta	DNI	72287887	KEVEN RODRIGO BETETA CASTAÑEDA	08/03/2021	Indeterminado	S/	7,000.00	S/	7,300.00	S/	5,878.10
13360	0046	002676	ESPECIALISTA	JULIO 2022	D.Leg. N°1057	Cubierta	DNI	41367328	LUCY MARIOLA CONTRERAS PINEDO	08/03/2021	Indeterminado	S/	10,000.00	S/	10,048.61	S/	7,768.88
13361	0046	002715	ASISTENTE	JULIO 2022	D.Leg. N°1057	Cubierta	DNI	70045196	BETSY JAKELIN LAINES MEDINA	15/07/2022	Indeterminado	S/	2,500.00	S/	1,416.67	S/	1,250.35
13362	0046	002524	ASISTENTE	JULIO 2022	D.Leg. N°1057	Cubierta	DNI	73809421	ALONDRA ELIZABETH DAVILA VASQUEZ	18/07/2022	Indeterminado	S/	2,500.00	S/	1,166.67	S/	1,029.70
13363	0046	003044	ASISTENTE	JULIO 2022	D.Leg. N°1057	Cubierta	DNI	70603774	DANIELA MARIENELLA ALBINAGORTA PAUCAR	18/07/2022	Indeterminado	S/	2,500.00	S/	1,166.67	S/	1,029.70
13364	0046	000647	APOYO ADMINISTRATIVO	JULIO 2022	D.Leg. N°1057	Cubierta	DNI	10224651	ISMAEL EDUARDO GRAU ENCISO	19/07/2022	Indeterminado	S/	3,000.00	S/	1,300.00	S/	1,127.23

13365	0046	005115	ESPECIALISTA	JULIO 2022	D.Leg. N°1057	Cubierta	DNI	72443981	RICHAR QUISPE CUBA	19/07/2022	Indeterminado	S/	9,000.00	S/	3,900.00	S/	3,064.23
13366	0046	002612	PROFESIONAL ASISTENTE I	JULIO 2022	D.Leg. N°1057	Cubierta	DNI	73901437	ANTHONY WILLIAMS GUZMAN VILCA	19/07/2022	Indeterminado	S/	2,500.00	S/	1,083.33	S/	956.15
13367	0046	004743	ASISTENTE	JULIO 2022	D.Leg. N°1057	Cubierta	DNI	46025510	DINA FIORELLA MENDOZA PANIAGUA	19/07/2022	Indeterminado	S/	4,000.00	S/	1,733.33	S/	1,361.88
13368	0046	002230	ANALISTA	JULIO 2022	D.Leg. N°1057	Cubierta	DNI	72968984	MARIA ALEJANDRA ESQUIVEL PAREDES	19/07/2022	16/02/2022	S/	5,000.00	S/	2,166.67	S/	1,735.07
13369	0046	002012	ANALISTA	JULIO 2022	D.Leg. N°1057	Cubierta	DNI	72439857	LALESKA NAOMI SALGADO LLANOS	19/07/2022	15/07/2022	S/	6,000.00	S/	2,600.00	S/	2,086.76
13370	0046	003038	ASISTENTE	JULIO 2022	D.Leg. N°1057	Cubierta	DNI	74975082	ALEXANDER MAX TELLO FUENTES	18/07/2022	Indeterminado	S/	2,500.00	S/	1,166.67	S/	1,029.70
13371	0046	002703	ESPECIALISTA	JULIO 2022	D.Leg. N°1057	Cubierta	DNI	47129745	HUGO EDUARDO MONROY PASAPERA	18/07/2022	17/07/2022	S/	8,000.00	S/	3,733.33	S/	2,996.37
13372	0046	004185	ESPECIALISTA	JULIO 2022	D.Leg. N°1057	Cubierta	DNI	43692674	ALFREDO ALEJANDRO HURTADO DAVILA	19/07/2022	18/07/2022	S/	8,000.00	S/	3,466.67	S/	2,738.67
13373	0046	005085	COORDINADOR	JULIO 2022	D.Leg. N°1057	Cubierta	DNI	42087247	LUCIANA AURORA ROJAS ARMIJO	19/07/2022	18/07/2022	S/	12,500.00	S/	5,416.67	S/	4,334.96
13374	0046	005081	ASISTENTE	JULIO 2022	D.Leg. N°1057	Cubierta	DNI	72952823	MARILYN YURIKO LEIVA IROBA	14/10/2021	10/06/2022	S/	3,000.00	S/	1,975.00	S/	1,585.13
13375	0046	005002	ANALISTA	JULIO 2022	D.Leg. N°1057	Cubierta	DNI	74202036	SANTIAGO ALBERTO VARGAS CHAVEZ	18/10/2021	30/06/2022	S/	5,000.00	S/	3,513.89	S/	2,813.92
13376	0046	005078	COORDINADOR	JULIO 2022	D.Leg. N°1057	Cubierta	DNI	43516205	MARIA LUISA VASQUEZ ROSSI	15/10/2021	30/06/2022	S/	12,000.00	S/	5,993.33	S/	4,799.46
13377	0046	004854	ANALISTA	JULIO 2022	D.Leg. N°1057	Cubierta	DNI	46377631	FRANK BRAYAN YARI MERMA	12/10/2021	30/06/2022	S/	7,500.00	S/	5,395.83	S/	4,318.28
13378	0046	005103	ASISTENTE	JULIO 2022	D.Leg. N°1057	Cubierta	DNI	41154888	EDWIN IVAN RAMOS MONTEZA	25/10/2021	28/06/2022	S/	3,500.00	S/	2,138.89	S/	1,853.56
13379	0046	005109	ANALISTA	JULIO 2022	D.Leg. N°1057	Cubierta	DNI	40116455	SANDY NATHALIE RAMOS ZAVALETA	25/10/2021	8/06/2022	S/	5,000.00	S/	2,944.44	S/	2,551.66
13380	0046	004750	ESPECIALISTA	JULIO 2022	D.Leg. N°1057	Cubierta	DNI	10079159	GILBER VILLEGAS LIZANA	03/11/2021	30/06/2022	S/	5,000.00	S/	3,305.56	S/	2,349.04
13381	0046	004897	ESPECIALISTA	JULIO 2022	D.Leg. N°1057	Cubierta	DNI	20087397	MIRIAM ROMERO QUISPE	18/05/2021	30/06/2022	S/	9,500.00	S/	10,634.72	S/	8,370.59
13382	0046	004850	ANALISTA	JULIO 2022	D.Leg. N°1057	Cubierta	DNI	10265113	CESAR AUGUSTO BALDEON FUENTES	15/10/2021	30/06/2022	S/	7,500.00	S/	5,208.33	S/	4,096.88
13383	0046	004852	ANALISTA	JULIO 2022	D.Leg. N°1057	Cubierta	DNI	40441018	BENJAMIN MARTINEZ ISUIZA	15/10/2021	30/06/2022	S/	7,500.00	S/	5,333.33	S/	4,190.40
13384	0046	002689	ANALISTA	JULIO 2022	D.Leg. N°1057	Cubierta	DNI	73618895	JULISSA LLACCTARIMAY SANCHEZ	01/10/2020	30/06/2022	S/	5,000.00	S/	5,250.00	S/	4,204.20
13385	0046	002772	ANALISTA	JULIO 2022	D.Leg. N°1057	Cubierta	DNI	47480042	JILARRY MILAGROS ESTEBAN SANCHEZ	05/11/2019	30/06/2022	S/	5,000.00	S/	10,777.78	S/	8,630.85
13386	0046	002124	COORDINADOR	JULIO 2022	D.Leg. N°1057	Cubierta	DNI	41336400	JANET RIVAS GALARZA	11/12/2020	15/06/2022	S/	10,000.00	S/	9,138.89	S/	7,193.22
13387	0046	004084	ESPECIALISTA	JULIO 2022	D.Leg. N°1057	Cubierta	DNI	45028071	CAROL PAOLA ALARCON RETUERTO	23/09/2019	19/06/2022	S/	9,000.00	S/	6,675.00	S/	5,244.54
13388	0046	003998	ANALISTA	JULIO 2022	D.Leg. N°1057	Cubierta	DNI	46015105	JOSE MIGUEL FONSECA PANCHANO	02/05/2019	19/06/2022	S/	7,000.00	S/	5,366.66	S/	4,307.28
13389	0046	002539	APOYO ADMINISTRATIVO	JULIO 2022	D.Leg. N°1057	Cubierta	DNI	43120826	WILDER JORGE NUÑEZ GRADOS	02/12/2019	17/06/2022	S/	2,000.00	S/	905.56	S/	796.70
13390	0046	002310	APOYO ADMINISTRATIVO	JULIO 2022	D.Leg. N°1057	Cubierta	DNI	43248450	JORGE ISAIAS CUBAS ALVAN	02/11/2020	21/06/2022	S/	4,000.00	S/	3,355.56	S/	2,641.16
13391	0046	002530	ASESOR	JULIO 2022	D.Leg. N°1057	Cubierta	DNI	09993582	ROCIO DEL CARMEN PAREDES LUNA	01/12/2020	17/06/2022	S/	12,000.00	S/	4,516.67	S/	3,555.07
13392	0046	005077	ANALISTA	JULIO 2022	D.Leg. N°1057	Cubierta	DNI	73977183	GINA ALISSON FIGUEROA CISNEROS	15/10/2021	24/06/2022	S/	7,500.00	S/	2,458.33	S/	1,973.06
13393	0046	002606	PROFESIONAL I	JULIO 2022	D.Leg. N°1057	Cubierta	DNI	08114556	ENRIQUE SABERBEIN MATUTE	04/03/2019	30/12/2021	S/	8,500.00	S/	15,512.50	S/	14,271.50
13394	0046	001116	CONSULTOR FAG	FEBRERO-2022	FAG - D. LEY N° 25650	Cubierta	DNI	40363486	LUCÍA BLANCA DURAND ROJAS	04/07/2018	30/11/2022	S/	12,000.00	S/	12,000.00	S/	11,040.00
13395	0046	001844	CONSULTOR FAG	FEBRERO-2022	FAG - D. LEY N° 25650	Cubierta	DNI	25721056	SONIA ARACELLY GILVONIO MALACA	04/07/2018	30/11/2022	S/	12,000.00	S/	12,000.00	S/	11,040.00
13396	0046	002170	CONSULTOR FAG	FEBRERO-2022	FAG - D. LEY N° 25650	Cubierta	DNI	41010525	MARIA AZUCENA LAZARO PILCO	13/06/2019	30/11/2022	S/	10,000.00	S/	10,000.00	S/	9,200.00
13397	0046	004302	CONSULTOR FAG	FEBRERO-2022	FAG - D. LEY N° 25650	Cubierta	DNI	09314113	ALBERTO JESUS LIMACHE RAMIREZ	03/09/2021	31/01/2022	S/	8,000.00	S/	8,000.00	S/	7,360.00
13398	0046	004301	CONSULTOR FAG	FEBRERO-2022	FAG - D. LEY N° 25650	Cubierta	DNI	09796271	MANUEL MARTICORENA SOLIS	03/09/2021	31/01/2022	S/	8,000.00	S/	8,000.00	S/	7,360.00
13399	0046	003599	CONSULTOR FAG	FEBRERO-2022	FAG - D. LEY N° 25650	Cubierta	DNI	07624137	RICARDO NESTOR SERRA FUERTES	09/12/2020	30/11/2022	S/	12,000.00	S/	12,000.00	S/	11,040.00
13400	0046	004203	CONSULTOR FAG	FEBRERO-2022	FAG - D. LEY N° 25650	Cubierta	DNI	41140248	CARLOS ALBERTO ADRIANZEN GARCIA- BEDOYA	11/08/2021	3/04/2022	S/	12,500.00	S/	12,500.00	S/	11,500.00
13401	0046	003777	CONSULTOR FAG	FEBRERO-2022	FAG - D. LEY N° 25650	Cubierta	DNI	43376711	YAMIZ LUCIA ALATRISTA SEVERINO	21/01/2021	31/05/2022	S/	9,000.00	S/	9,000.00	S/	8,280.00
13402	0046	002891	CONSULTOR FAG	FEBRERO-2022	FAG - D. LEY N° 25650	Cubierta	DNI	07509040	FABIOLA VICTORIA ALBORNOZ SOTO	29/05/2020	30/11/2022	S/	13,000.00	S/	13,000.00	S/	11,960.00
13403	0046	000056	CONSULTOR FAG	FEBRERO-2022	FAG - D. LEY N° 25650	Cubierta	DNI	10138811	PEGGY MILAGROS ALCÓN OCAÑA	01/06/2018	30/11/2022	S/	13,000.00	S/	13,000.00	S/	11,960.00
13404	0046	003620	CONSULTOR FAG	FEBRERO-2022	FAG - D. LEY N° 25650	Cubierta	DNI	08672999	CESAR JAVIER ANDRADE GARCIA	21/12/2020	30/11/2022	S/	15,600.00	S/	15,600.00	S/	14,352.00
13405	0046	004616	CONSULTOR FAG	FEBRERO-2022	FAG - D. LEY N° 25650	Cubierta	DNI	40578852	MARIA DEL ROSARIO ANDRADE ORDOÑEZ	09/12/2021	30/11/2022	S/	14,000.00	S/	14,000.00	S/	12,880.00
13406	0046	004014	CONSULTOR FAG	FEBRERO-2022	FAG - D. LEY N° 25650	Cubierta	DNI	40431046	SONIA TATIANA ANGULO REATEGUI	30/03/2021	30/11/2022	S/	12,000.00	S/	12,000.00	S/	11,040.00
13407	0046	002970	CONSULTOR FAG	FEBRERO-2022	FAG - D. LEY N° 25650	Cubierta	DNI	07968621	MARIA GISELLA ANTONIOLI DELUCCHI	08/06/2020	28/02/2022	S/	12,000.00	S/	12,000.00	S/	11,040.00
13408	0046	004737	CONSULTOR FAG	FEBRERO-2022	FAG - D. LEY N° 25650	Cubierta	DNI	73669856	NANCY ELIANA APAZA NINA	18/01/2022	30/11/2022	S/	9,000.00	S/	12,900.00	S/	11,868.00
13409	0046	002683	CONSULTOR FAG	FEBRERO-2022	FAG - D. LEY N° 25650	Cubierta	DNI	10221951	HERNAN RICARDO ARRUNATEGUI VALDIVIEZO	20/01/2020	30/11/2022	S/	14,000.00	S/	14,000.00	S/	12,880.00
13410	0046	000917	CONSULTOR FAG	FEBRERO-2022	FAG - D. LEY N° 25650	Cubierta	DNI	42491335	PILAR MILAGROS BACA SALAS	21/05/2018	30/11/2022	S/	10,000.00	S/	10,000.00	S/	9,200.00
13411	0046	003062	CONSULTOR FAG	FEBRERO-2022	FAG - D. LEY N° 25650	Cubierta	DNI	09341762	EDUARDO JOSE BANICH VELAOCHAGA	01/07/2020	30/11/2022	S/	10,000.00	S/	10,000.00	S/	9,200.00
13412	0046	004698	CONSULTOR FAG	FEBRERO-2022	FAG - D. LEY N° 25650	Cubierta	DNI	07642957	ANA CRISTINA BARRIONUEVO LUNA	04/01/2022	30/11/2022	S/	13,500.00	S/	13,500.00	S/	12,420.00
13413	0046	003977	CONSULTOR FAG	FEBRERO-2022	FAG - D. LEY N° 25650	Cubierta	DNI	09881659	MARIO MAXIMILIANO BOJORQUEZ AREVALO	16/03/2021	31/07/2022	S/	12,000.00	S/	12,000.00	S/	11,040.00
13414	0046	002163	DIRECTORA DE LA OFICINA DE ASUNTOS ECON	FEBRERO-2022	FAG - D. LEY N° 25650	Cubierta	DNI	40676377	GLADYS HAYDEE BONILLA SONCO	02/07/2019	31/07/2022	S/	15,600.00	S/	15,600.00	S/	14,352.00
13415	0046	004100	CONSULTOR FAG	FEBRERO-2022	FAG - D. LEY N° 25650	Cubierta	DNI	46634109	CYNTHIA LOURDES BRAVO ANACLETO	10/05/2021	30/04/2022	S/	10,000.00	S/	10,000.00	S/	9,200.00
13416	0046	004701	CONSULTOR FAG	FEBRERO-2022	FAG - D. LEY N° 25650	Cubierta	DNI	45505004	JULIA JESUS CALDAS RAMIREZ	04/01/2022	30/11/2022	S/	12,000.00	S/	12,000.00	S/	11,040.00
13417	0046	003661	CONSULTOR FAG	FEBRERO-2022	FAG - D. LEY N° 25650	Cubierta	DNI	40529231	SOFIA YELITSA CALDERÓN QUISPE	04/01/2021	30/11/2022	S/	13,000.00	S/	13,000.00	S/	11,960.00
13418	0046	001101	CONSULTOR FAG	FEBRERO-2022	FAG - D. LEY N° 25650	Cubierta	DNI	10433706	CARMEN PATRICIA CAMACHO PEREZ	01/03/2015	30/11/2022	S/	12,000.00	S/	12,000.00	S/	11,040.00
13419	0046	003853	CONSULTOR FAG	FEBRERO-2022	FAG - D. LEY N° 25650	Cubierta	DNI	47362764	IAN CARRASCO TUFINO	10/03/2021	21/03/2022	S/	9,000.00	S/	9,000.00	S/	8,280.00
13420	0046	001511	CONSULTOR FAG	FEBRERO-2022	FAG - D. LEY N° 25650	Cubierta	DNI	25830888	JESICA RAQUEL CASTILLO CAMPOS	01/06/2018	30/11/2022	S/	13,000.00	S/	13,000.00	S/	11,960.00
13421	0046	003806	CONSULTOR FAG	FEBRERO-2022	FAG - D. LEY N° 25650	Cubierta	DNI	46481145	IMANOL SEBASTIAN CASTRELLON ROJAS	21/04/2021	30/11/2022	S/	9,500.00	S/	9,500.00	S/	8,740.00
13422	0046	001654	CONSULTOR FAG	FEBRERO-2022	FAG - D. LEY N° 25650	Cubierta	DNI	42358862	PABLO DAVID CATERIANO ZEGARRA	01/11/2017	30/11/2022	S/	14,500.00	S/	14,500.00	S/	13,340.00
13423	0046	002412	CONSULTOR FAG	FEBRERO-2022	FAG - D. LEY N° 25650	Cubierta	DNI	40266565	SALOME MONICA CCARHUASLLA CHAMPI	05/11/2019	30/11/2022	S/	12,000.00	S/	12,000.00	S/	11,040.00
13424	0046	003621	CONSULTOR FAG	FEBRERO-2022	FAG - D. LEY N° 25650	Cubierta	DNI	06607093	MARIA DEL CARMEN EDIT CERPA SIERRALTA	22/12/2020	30/11/2022	S/	12,000.00	S/	12,000.00	S/	11,040.00

13425	0046	003857	CONSULTOR FAG	FEBRERO-2022	FAG - D. LEY N° 25650	Cubierta	DNI	42188191	LOLI JHOVER CHAVEZ CABRERA	01/02/2021	28/02/2022	S/	12,000.00	S/	12,000.00	S/	11,040.00
13426	0046	003601	CONSULTOR FAG	FEBRERO-2022	FAG - D. LEY N° 25650	Cubierta	DNI	40719703	JHON SAMUEL CHAVEZ RAMOS	14/12/2020	30/11/2022	S/	15,600.00	S/	15,600.00	S/	14,352.00
13427	0046	003058	CONSULTOR FAG	FEBRERO-2022	FAG - D. LEY N° 25650	Cubierta	DNI	07488780	RAQUEL VALERIANA CHINCHAY RIOS	01/07/2020	30/11/2022	S/	15,600.00	S/	15,600.00	S/	14,352.00
13428	0046	004439	CONSULTOR FAG	FEBRERO-2022	FAG - D. LEY N° 25650	Cubierta	DNI	42565919	KIRA SAMANTHA CHINCHAY VELASCO	14/10/2021	30/11/2022	S/	12,000.00	S/	12,000.00	S/	11,040.00
13429	0046	002499	CONSULTOR FAG	FEBRERO-2022	FAG - D. LEY N° 25650	Cubierta	DNI	41323013	ENRIQUE LUIS ALEXANDER CHUECA LEON	19/11/2019	30/11/2022	S/	15,600.00	S/	15,600.00	S/	14,352.00
13430	0046	004011	CONSULTOR FAG	FEBRERO-2022	FAG - D. LEY N° 25650	Cubierta	DNI	76150102	MIJAIL FELICIANO CIENFUEGOS FALCON	14/04/2021	30/11/2022	S/	7,000.00	S/	7,000.00	S/	6,440.00
13431	0046	002475	CONSULTOR FAG	FEBRERO-2022	FAG - D. LEY N° 25650	Cubierta	DNI	46481840	MANUEL EDUARDO CONTRERAS CASTILLO	08/11/2019	30/11/2022	S/	10,000.00	S/	10,000.00	S/	9,200.00
13432	0046	003779	CONSULTOR FAG	FEBRERO-2022	FAG - D. LEY N° 25650	Cubierta	DNI	41421549	MARIA OFELIA CORDOVA ALARCON	21/01/2021	30/11/2022	S/	13,000.00	S/	13,000.00	S/	11,960.00
13433	0046	003598	CONSULTOR FAG	FEBRERO-2022	FAG - D. LEY N° 25650	Cubierta	DNI	40425350	OMAR TEOFILO CORONADO CACSIRE	07/12/2020	30/11/2022	S/	13,500.00	S/	13,500.00	S/	12,420.00
13434	0046	004441	CONSULTOR FAG	FEBRERO-2022	FAG - D. LEY N° 25650	Cubierta	DNI	41394981	DAVID FERNANDO CUADROS LUQUE	19/10/2021	30/11/2022	S/	15,600.00	S/	15,600.00	S/	14,352.00
13435	0046	004769	CONSULTOR FAG	FEBRERO-2022	FAG - D. LEY N° 25650	Cubierta	DNI	45093854	MARUXA NATALIA DEZA PARISI	01/02/2022	30/11/2022	S/	10,500.00	S/	10,500.00	S/	9,660.00
13436	0046	002863	CONSULTOR FAG	FEBRERO-2022	FAG - D. LEY N° 25650	Cubierta	DNI	40603966	JUAN PABLO DIAZ SORIA	13/04/2020	31/03/2022	S/	14,500.00	S/	14,500.00	S/	13,340.00
13437	0046	001116	CONSULTOR FAG	FEBRERO-2022	FAG - D. LEY N° 25650	Cubierta	DNI	40363486	LUCÍA BLANCA DURAND ROJAS	04/07/2018	30/11/2022	S/	12,000.00	S/	12,000.00	S/	11,040.00
13438	0046	001498	CONSULTOR FAG	FEBRERO-2022	FAG - D. LEY N° 25650	Cubierta	DNI	40087756	IVONNE ROCIO ECHEVARRIA HURTADO	04/10/2017	30/11/2022	S/	15,600.00	S/	15,600.00	S/	14,352.00
13439	0046	002200	CONSULTOR FAG	FEBRERO-2022	FAG - D. LEY N° 25650	Cubierta	DNI	40113782	HENRY JR ESPINOZA PEÑA	08/07/2019	30/11/2022	S/	15,600.00	S/	15,600.00	S/	14,352.00
13440	0046	003624	CONSULTOR FAG	FEBRERO-2022	FAG - D. LEY N° 25650	Cubierta	DNI	46809538	OLINDA DEL CARMEN ESPINOZA SILVA	16/12/2020	30/11/2022	S/	15,600.00	S/	15,600.00	S/	14,352.00
13441	0046	004202	CONSULTOR FAG	FEBRERO-2022	FAG - D. LEY N° 25650	Cubierta	DNI	75497950	CATHERINE ANALELIA EYZAGUIRRE MORALES	11/08/2021	8/02/2022	S/	4,500.00	S/	1,200.00	S/	1,104.00
13442	0046	004617	CONSULTOR FAG	FEBRERO-2022	FAG - D. LEY N° 25650	Cubierta	DNI	41480135	SIBILLE MICHEL FERNANDEZ CORDOVA	13/12/2021	30/11/2022	S/	15,000.00	S/	15,000.00	S/	13,800.00
13443	0046	001943	CONSULTOR FAG	FEBRERO-2022	FAG - D. LEY N° 25650	Cubierta	DNI	09640237	LUIS ALBERTO FERREYROS SIFUENTES	02/01/2019	30/11/2022	S/	14,000.00	S/	14,000.00	S/	12,880.00
13444	0046	004614	CONSULTOR FAG	FEBRERO-2022	FAG - D. LEY N° 25650	Cubierta	DNI	40631527	JAVIER DANNY FLORES PAJUELO	14/12/2021	30/11/2022	S/	13,500.00	S/	13,500.00	S/	12,420.00
13445	0046	002316	CONSULTOR FAG	FEBRERO-2022	FAG - D. LEY N° 25650	Cubierta	DNI	45594248	JORGE CARLOS GAITAN FALCONI	16/09/2019	30/11/2022	S/	13,000.00	S/	13,000.00	S/	11,960.00
13446	0046	004322	CONSULTOR FAG	FEBRERO-2022	FAG - D. LEY N° 25650	Cubierta	DNI	44175259	GABRIELA JAZMIN GARCIA ARCIA	11/09/2021	3/03/2022	S/	15,600.00	S/	15,600.00	S/	14,352.00
13447	0046	003437	CONSULTOR FAG	FEBRERO-2022	FAG - D. LEY N° 25650	Cubierta	DNI	45517787	ROSARIA LUZ GARCIA OBISPO	02/11/2020	30/11/2022	S/	13,000.00	S/	13,000.00	S/	11,960.00
13448	0046	001844	CONSULTOR FAG	FEBRERO-2022	FAG - D. LEY N° 25650	Cubierta	DNI	25721056	SONIA ARACELLY GILVONIO MALACA	04/07/2018	30/11/2022	S/	12,000.00	S/	12,000.00	S/	11,040.00
13449	0046	003600	CONSULTOR FAG	FEBRERO-2022	FAG - D. LEY N° 25650	Cubierta	DNI	09628570	HILDA VICTORIA GONZALES AGREDA	09/12/2020	30/11/2022	S/	15,600.00	S/	15,600.00	S/	14,352.00
13450	0046	003968	CONSULTOR FAG	FEBRERO-2022	FAG - D. LEY N° 25650	Cubierta	DNI	41787992	DAVID ANGEL GRANDEZ CARRASCO	15/03/2021	31/03/2022	S/	13,000.00	S/	13,000.00	S/	11,960.00
13451	0046	002527	CONSULTOR FAG	FEBRERO-2022	FAG - D. LEY N° 25650	Cubierta	DNI	46416061	JOSE LUIS GUERRA HUAMALI	17/12/2019	17/06/2022	S/	10,000.00	S/	10,000.00	S/	9,200.00
13452	0046	000355	CONSULTOR FAG	FEBRERO-2022	FAG - D. LEY N° 25650	Cubierta	DNI	26703557	ARMANDINA BERNARDINA GUEVARA CERVERA	10/07/2018	30/11/2022	S/	15,000.00	S/	15,000.00	S/	13,800.00
13453	0046	003765	CONSULTOR FAG	FEBRERO-2022	FAG - D. LEY N° 25650	Cubierta	DNI	07533151	MARTIN FERNANDO GUEVARA FLORES	15/03/2021	30/09/2022	S/	8,000.00	S/	8,000.00	S/	7,360.00
13454	0046	004016	CONSULTOR FAG	FEBRERO-2022	FAG - D. LEY N° 25650	Cubierta	DNI	31186881	BENJAMIN GUTIERREZ LEGUIA	06/04/2021	9/03/2022	S/	12,000.00	S/	12,000.00	S/	11,040.00
13455	0046	004615	CONSULTOR FAG	FEBRERO-2022	FAG - D. LEY N° 25650	Cubierta	DNI	40103601	JOSE GUTIERREZ SANTAFE	07/12/2021	30/11/2022	S/	15,000.00	S/	15,000.00	S/	13,800.00
13456	0046	004099	CONSULTOR FAG	FEBRERO-2022	FAG - D. LEY N° 25650	Cubierta	DNI	06804566	ELMER RUBEN HUAMAN ROMERO	06/05/2021	30/11/2022	S/	14,000.00	S/	14,000.00	S/	12,880.00
13457	0046	000066	CONSULTOR FAG	FEBRERO-2022	FAG - D. LEY N° 25650	Cubierta	DNI	46440169	JUAN MANUEL HURTADO VASSALLO	30/11/2018	30/11/2022	S/	8,000.00	S/	8,000.00	S/	7,360.00
13458	0046	003846	CONSULTOR FAG	FEBRERO-2022	FAG - D. LEY N° 25650	Cubierta	DNI	10416849	MILAGROS IBARRA ORDOÑEZ	01/02/2021	30/11/2022	S/	15,600.00	S/	15,600.00	S/	14,352.00
13459	0046	001846	CONSULTOR FAG	FEBRERO-2022	FAG - D. LEY N° 25650	Cubierta	DNI	40407995	ISRAEL HUGO INFANTAS BARBACHAN	01/10/2018	30/11/2022	S/	14,000.00	S/	14,000.00	S/	12,880.00
13460	0046	004148	CONSULTOR FAG	FEBRERO-2022	FAG - D. LEY N° 25650	Cubierta	DNI	06729495	FELIX ROBERTO JIMENEZ MURILLO	23/06/2021	30/11/2022	S/	13,500.00	S/	13,500.00	S/	12,420.00
13461	0046	001486	CONSULTOR FAG	FEBRERO-2022	FAG - D. LEY N° 25650	Cubierta	DNI	08208225	LUZMILA KAMISATO NAKA	23/10/2017	30/11/2022	S/	15,000.00	S/	15,000.00	S/	13,800.00
13462	0046	004031	CONSULTOR FAG	FEBRERO-2022	FAG - D. LEY N° 25650	Cubierta	DNI	42604311	WALTER JUNIOR LA TORRE DIAZ	12/04/2021	30/11/2022	S/	11,000.00	S/	11,000.00	S/	10,120.00
13463	0046	004121	CONSULTOR FAG	FEBRERO-2022	FAG - D. LEY N° 25650	Cubierta	DNI	45133156	CESAR ANTONIO LANDEO CHEIN	20/05/2021	30/11/2022	S/	10,000.00	S/	10,000.00	S/	9,200.00
13464	0046	002170	CONSULTOR FAG	FEBRERO-2022	FAG - D. LEY N° 25650	Cubierta	DNI	41010525	MARIA AZUCENA LAZARO PILCO	13/06/2019	30/11/2022	S/	10,000.00	S/	10,000.00	S/	9,200.00
13465	0046	004186	CONSULTOR FAG	FEBRERO-2022	FAG - D. LEY N° 25650	Cubierta	DNI	40076965	VLADIMIR HORACIO LEON VIDAL	05/08/2021	8/03/2022	S/	15,600.00	S/	15,600.00	S/	14,352.00
13466	0046	000932	CONSULTOR FAG	FEBRERO-2022	FAG - D. LEY N° 25650	Cubierta	DNI	40183496	PATRICIA GIMENA LOAYZA ULLOA	30/10/2019	30/11/2022	S/	14,500.00	S/	14,500.00	S/	13,340.00
13467	0046	004611	CONSULTOR FAG	FEBRERO-2022	FAG - D. LEY N° 25650	Cubierta	DNI	42956071	ALEX JAVIER LOPE LOPE	29/11/2021	30/11/2022	S/	15,000.00	S/	15,000.00	S/	13,800.00
13468	0046	000970	CONSULTOR FAG	FEBRERO-2022	FAG - D. LEY N° 25650	Cubierta	DNI	02871804	JESSICA PAOLA LÓPEZ LARA	18/02/2019	30/11/2022	S/	10,000.00	S/	10,000.00	S/	9,200.00
13469	0046	002018	CONSULTOR FAG	FEBRERO-2022	FAG - D. LEY N° 25650	Cubierta	DNI	41399751	CESAR ADOLFO LÓPEZ SALDAÑA	22/06/2018	30/11/2022	S/	13,500.00	S/	13,500.00	S/	12,420.00
13470	0046	004664	CONSULTOR FAG	FEBRERO-2022	FAG - D. LEY N° 25650	Cubierta	DNI	46393213	NAIRA ROMINA AIMEE MANGA CAMBRIA	20/12/2021	31/05/2022	S/	12,000.00	S/	12,000.00	S/	11,040.00
13471	0046	003663	CONSULTOR FAG	FEBRERO-2022	FAG - D. LEY N° 25650	Cubierta	DNI	44960793	JOSÉ DAVID MANTARI COLLAO	06/01/2021	30/11/2022	S/	13,500.00	S/	13,500.00	S/	12,420.00
13472	0046	002930	CONSULTOR FAG	FEBRERO-2022	FAG - D. LEY N° 25650	Cubierta	DNI	43850104	PAOLA MARIUS VASQUEZ	27/05/2020	8/04/2022	S/	11,000.00	S/	11,000.00	S/	10,120.00
13473	0046	004663	CONSULTOR FAG	FEBRERO-2022	FAG - D. LEY N° 25650	Cubierta	DNI	10741335	RAUL MARTINEZ CCALLATA	13/12/2021	30/11/2022	S/	12,600.00	S/	25,200.00	S/	23,184.00
13474	0046	002912	CONSULTOR FAG	FEBRERO-2022	FAG - D. LEY N° 25650	Cubierta	DNI	40185159	SILVIA JANET MARTINEZ PALOMINO	07/05/2020	31/03/2022	S/	12,000.00	S/	12,000.00	S/	11,040.00
13475	0046	002519	CONSULTOR FAG	FEBRERO-2022	FAG - D. LEY N° 25650	Cubierta	DNI	08871689	IGNACIO MARTINEZ VENTURA	02/01/2020	30/11/2022	S/	13,500.00	S/	13,500.00	S/	12,420.00
13476	0046	002070	CONSULTOR FAG	FEBRERO-2022	FAG - D. LEY N° 25650	Cubierta	DNI	40341010	CARMEN CECILIA MATTA JARA	06/12/2019	30/11/2022	S/	13,500.00	S/	13,500.00	S/	12,420.00
13477	0046	002490	CONSULTOR FAG	FEBRERO-2022	FAG - D. LEY N° 25650	Cubierta	DNI	41777895	MARIO ADONAY MEDINA SANTA CRUZ	02/07/2020	30/11/2022	S/	10,000.00	S/	10,000.00	S/	9,200.00
13478	0046	003021	CONSULTOR FAG	FEBRERO-2022	FAG - D. LEY N° 25650	Cubierta	DNI	44852620	MARCO ANTONIO MEGO SILVA	08/06/2020	30/11/2022	S/	12,000.00	S/	12,000.00	S/	11,040.00
13479	0046	003818	CONSULTOR FAG	FEBRERO-2022	FAG - D. LEY N° 25650	Cubierta	DNI	07603276	JULIO FRANCISCO MEJIA VALLEJOS	02/03/2021	30/11/2022	S/	14,000.00	S/	14,000.00	S/	12,880.00
13480	0046	004015	CONSULTOR FAG	FEBRERO-2022	FAG - D. LEY N° 25650	Cubierta	DNI	41150229	ALICIA MELENDEZ NAJARRO	30/03/2021	31/08/2022	S/	12,500.00	S/	12,500.00	S/	11,500.00
13481	0046	004657	CONSULTOR FAG	FEBRERO-2022	FAG - D. LEY N° 25650	Cubierta	DNI	44746990	AUGUSTO NOEL MENDOZA CALDERON	14/12/2021	12/07/2022	S/	13,200.00	S/	13,200.00	S/	12,144.00
13482	0046	003714	CONSULTOR FAG	FEBRERO-2022	FAG - D. LEY N° 25650	Cubierta	DNI	43870692	ISMAEL IGNACIO MENDOZA MOGOLLON	13/01/2021	7/06/2022	S/	15,600.00	S/	15,600.00	S/	14,352.00
13483	0046	004440	CONSULTOR FAG	FEBRERO-2022	FAG - D. LEY N° 25650	Cubierta	DNI	08769644	CARLOS EDUARDO MONGE SALGADO	19/10/2021	7/02/2022	S/	15,600.00	S/	3,640.00	S/	3,348.80
13484	0046	001926	CONSULTOR FAG	FEBRERO-2022	FAG - D. LEY N° 25650	Cubierta	DNI	41281484	ALICIA MONTENEGRO LOZADA	23/07/2018	30/11/2022	S/	12,500.00	S/	12,500.00	S/	11,500.00

13485	0046	002422	CONSULTOR FAG	FEBRERO-2022	FAG - D. LEY N° 25650	Cubierta	DNI	07531395	LAURA ISABEL MONTES DE OCA RIVERA	30/10/2019	30/11/2022	S/	15,600.00	S/	15,600.00	S/	14,352.00
13486	0046	004178	CONSULTOR FAG	FEBRERO-2022	FAG - D. LEY N° 25650	Cubierta	DNI	70484952	JOSELYN PALOMA MORENO MIÑANO	20/07/2021	30/11/2022	S/	8,500.00	S/	8,500.00	S/	7,820.00
13487	0046	004061	CONSULTOR FAG	FEBRERO-2022	FAG - D. LEY N° 25650	Cubierta	DNI	43346659	DIEGO FERNANDO MORI FRANCO	23/04/2021	30/04/2022	S/	11,000.00	S/	11,000.00	S/	10,120.00
13488	0046	004443	CONSULTOR FAG	FEBRERO-2022	FAG - D. LEY N° 25650	Cubierta	DNI	72505857	CARLO GIACOMO MOYANO ORTIZ	21/10/2021	14/02/2022	S/	7,000.00	S/	3,266.67	S/	3,005.34
13489	0046	003832	CONSULTOR FAG	FEBRERO-2022	FAG - D. LEY N° 25650	Cubierta	DNI	74077672	JHOSHELY MUÑOZ VERAMENDI	18/03/2021	1/03/2022	S/	10,000.00	S/	10,000.00	S/	9,200.00
13490	0046	002327	CONSULTOR FAG	FEBRERO-2022	FAG - D. LEY N° 25650	Cubierta	DNI	29733465	GONZALO JOHAN NEYRA ARAOZ	25/09/2019	30/11/2022	S/	15,000.00	S/	15,000.00	S/	13,800.00
13491	0046	001618	CONSULTOR FAG	FEBRERO-2022	FAG - D. LEY N° 25650	Cubierta	DNI	07643008	ALFREDO XAVIER NEYRA GAVILANO	02/05/2018	30/11/2022	S/	14,500.00	S/	14,500.00	S/	13,340.00
13492	0046	003246	CONSULTOR FAG	FEBRERO-2022	FAG - D. LEY N° 25650	Cubierta	DNI	42140592	CYNTHIA LISSETH NICHOS RAMIREZ	01/10/2020	30/11/2022	S/	15,000.00	S/	15,000.00	S/	13,800.00
13493	0046	002493	CONSULTOR FAG	FEBRERO-2022	FAG - D. LEY N° 25650	Cubierta	DNI	41017931	MAYRA SHEYLA NONTOL ROJAS	19/11/2019	30/11/2022	S/	11,000.00	S/	11,000.00	S/	10,120.00
13494	0046	002864	CONSULTOR FAG	FEBRERO-2022	FAG - D. LEY N° 25650	Cubierta	DNI	10730613	CLAUDIA ONEEGLIO REPETTO	07/04/2020	30/11/2022	S/	15,600.00	S/	15,600.00	S/	14,352.00
13495	0046	003834	CONSULTOR FAG	FEBRERO-2022	FAG - D. LEY N° 25650	Cubierta	DNI	09541596	OSCAR ALBERTO ORCON HINOJOSA	11/02/2021	1/03/2022	S/	14,000.00	S/	14,000.00	S/	12,880.00
13496	0046	001414	CONSULTOR FAG	FEBRERO-2022	FAG - D. LEY N° 25650	Cubierta	DNI	09956799	CONSUELO DOLORES ORIHUELA CAMPOS	13/02/2017	30/11/2022	S/	14,000.00	S/	14,000.00	S/	12,880.00
13497	0046	002650	CONSULTOR FAG	FEBRERO-2022	FAG - D. LEY N° 25650	Cubierta	DNI	43563370	MARIA DEL PILAR OROSCO GONZALES	02/01/2020	30/11/2022	S/	12,500.00	S/	12,500.00	S/	11,500.00
13498	0046	004060	CONSULTOR FAG	FEBRERO-2022	FAG - D. LEY N° 25650	Cubierta	DNI	08836021	CLAUDIA PACHECO RIVERA	21/04/2021	30/06/2022	S/	11,000.00	S/	11,000.00	S/	10,120.00
13499	0046	003971	CONSULTOR FAG	FEBRERO-2022	FAG - D. LEY N° 25650	Cubierta	DNI	40680420	CARLOS MARTIN PAJARES NARANJO	15/03/2021	30/11/2022	S/	15,600.00	S/	15,600.00	S/	14,352.00
13500	0046	004101	CONSULTOR FAG	FEBRERO-2022	FAG - D. LEY N° 25650	Cubierta	DNI	46879703	JHANS ARMANDO PANIHUARA ARAGON	13/05/2021	30/11/2022	S/	8,500.00	S/	8,500.00	S/	7,820.00
13501	0046	003660	CONSULTOR FAG	FEBRERO-2022	FAG - D. LEY N° 25650	Cubierta	DNI	41560428	CHARLES RICHARD PAREJA SEBEDO	04/01/2021	30/11/2022	S/	15,600.00	S/	15,600.00	S/	14,352.00
13502	0046	002328	CONSULTOR FAG	FEBRERO-2022	FAG - D. LEY N° 25650	Cubierta	DNI	42652084	ESLUBIAN VANESSA DEL MILAGRO PEÑA LEON	11/09/2019	30/11/2022	S/	10,000.00	S/	10,000.00	S/	9,200.00
13503	0046	004715	CONSULTOR FAG	FEBRERO-2022	FAG - D. LEY N° 25650	Cubierta	DNI	48234216	ANDY WILLIAM VINCENT PHILIPPS ZEBALLOS	10/01/2022	28/02/2022	S/	9,000.00	S/	15,300.00	S/	14,076.00
13504	0046	001956	CONSULTOR FAG	FEBRERO-2022	FAG - D. LEY N° 25650	Cubierta	DNI	45515633	ARMANDO JONATAN PIJO PEREZ	22/08/2019	9/03/2022	S/	9,500.00	S/	9,500.00	S/	8,740.00
13505	0046	002785	CONSULTOR FAG	FEBRERO-2022	FAG - D. LEY N° 25650	Cubierta	DNI	25707424	ANA LUCIA QUENALLATA MAMANI	11/02/2020	30/11/2022	S/	15,600.00	S/	15,600.00	S/	14,352.00
13506	0046	002426	CONSULTOR FAG	FEBRERO-2022	FAG - D. LEY N° 25650	Cubierta	DNI	44448535	DIANA ROSALIA RAMIREZ CASTILLO	02/11/2019	30/11/2022	S/	12,000.00	S/	12,000.00	S/	11,040.00
13507	0046	004740	CONSULTOR FAG	FEBRERO-2022	FAG - D. LEY N° 25650	Cubierta	DNI	47599119	YANY SAULEN RAMIREZ CHAN	18/01/2022	31/07/2022	S/	9,000.00	S/	3,900.00	S/	3,588.00
13508	0046	001987	CONSULTOR FAG	FEBRERO-2022	FAG - D. LEY N° 25650	Cubierta	DNI	40360391	KARLA ELENA RAMÍREZ ZEGARRA	02/03/2018	30/11/2022	S/	12,500.00	S/	12,500.00	S/	11,500.00
13509	0046	004542	CONSULTOR FAG	FEBRERO-2022	FAG - D. LEY N° 25650	Cubierta	DNI	40806395	LISSETH PILAR RAMSDEN RAMOS	10/11/2021	18/02/2022	S/	15,600.00	S/	9,360.00	S/	8,611.20
13510	0046	004349	CONSULTOR FAG	FEBRERO-2022	FAG - D. LEY N° 25650	Cubierta	DNI	47228418	SERGIO DAVID REYES LANDA	21/09/2021	9/02/2022	S/	8,000.00	S/	2,400.00	S/	2,208.00
13511	0046	003596	CONSULTOR FAG	FEBRERO-2022	FAG - D. LEY N° 25650	Cubierta	DNI	41301050	VANESSA DEL CARMEN RIVAS PLATA SALDARRIAGA	01/12/2020	30/11/2022	S/	15,000.00	S/	15,000.00	S/	13,800.00
13512	0046	001822	CONSULTOR FAG	FEBRERO-2022	FAG - D. LEY N° 25650	Cubierta	DNI	47100993	JESÚS ALFREDO RODRÍGUEZ AYONA	18/02/2019	21/03/2022	S/	10,000.00	S/	10,000.00	S/	9,200.00
13513	0046	004612	CONSULTOR FAG	FEBRERO-2022	FAG - D. LEY N° 25650	Cubierta	DNI	09900832	ELIZABETH RAQUEL ROJAS MORALES	01/12/2021	30/11/2022	S/	9,000.00	S/	9,000.00	S/	8,280.00
13514	0046	004543	CONSULTOR FAG	FEBRERO-2022	FAG - D. LEY N° 25650	Cubierta	DNI	47903748	FRANCESCA STEPHANY SANDOVAL MORENO	11/11/2021	18/02/2022	S/	12,000.00	S/	7,200.00	S/	6,624.00
13515	0046	002430	CONSULTOR FAG	FEBRERO-2022	FAG - D. LEY N° 25650	Cubierta	DNI	10723987	JESUS ENRIQUE SARMIENTO TAMAYO	07/11/2019	30/11/2022	S/	10,000.00	S/	10,000.00	S/	9,200.00
13516	0046	003599	CONSULTOR FAG	FEBRERO-2022	FAG - D. LEY N° 25650	Cubierta	DNI	07624137	RICARDO NESTOR SERRA FUERTES	09/12/2020	30/11/2022	S/	12,000.00	S/	12,000.00	S/	11,040.00
13517	0046	001389	CONSULTOR FAG	FEBRERO-2022	FAG - D. LEY N° 25650	Cubierta	DNI	06668154	FRANCISCO MARTÍN SIGUEÑAS ANDRADE	13/03/2019	30/11/2022	S/	15,600.00	S/	15,600.00	S/	14,352.00
13518	0046	001376	CONSULTOR FAG	FEBRERO-2022	FAG - D. LEY N° 25650	Cubierta	DNI	25615612	CARMEN ROSA SILVA IBARCENA	01/03/2017	30/11/2022	S/	15,600.00	S/	15,600.00	S/	14,352.00
13519	0046	001875	CONSULTOR FAG	FEBRERO-2022	FAG - D. LEY N° 25650	Cubierta	DNI	40668574	VLADIMIR MARTÍN SOLÍS SALAZAR	01/03/2019	30/11/2022	S/	15,600.00	S/	15,600.00	S/	14,352.00
13520	0046	000222	CONSULTOR FAG	FEBRERO-2022	FAG - D. LEY N° 25650	Cubierta	DNI	06663245	EDUARDO JOSE SOTELO CASTAÑEDA	14/05/2018	30/11/2022	S/	15,600.00	S/	15,600.00	S/	14,352.00
13521	0046	003067	CONSULTOR FAG	FEBRERO-2022	FAG - D. LEY N° 25650	Cubierta	DNI	25847473	ROBERT SOTO CHAVEZ	01/10/2020	30/11/2022	S/	13,000.00	S/	13,000.00	S/	11,960.00
13522	0046	003876	CONSULTOR FAG	FEBRERO-2022	FAG - D. LEY N° 25650	Cubierta	DNI	46068389	JUAN JOSE TENORIO URCIA	01/03/2021	30/06/2022	S/	10,000.00	S/	10,000.00	S/	9,200.00
13523	0046	000241	CONSULTOR FAG	FEBRERO-2022	FAG - D. LEY N° 25650	Cubierta	DNI	07804415	MIRTHA PATRICIA TESTINO ELIAS	02/05/2014	30/11/2022	S/	15,600.00	S/	15,600.00	S/	14,352.00
13524	0046	004768	CONSULTOR FAG	FEBRERO-2022	FAG - D. LEY N° 25650	Cubierta	DNI	46967976	SERGIO ALONSO TIRADO MOSCOSO	25/01/2022	30/11/2022	S/	8,000.00	S/	9,600.00	S/	8,832.00
13525	0046	002256	CONSULTOR FAG	FEBRERO-2022	FAG - D. LEY N° 25650	Cubierta	DNI	08880864	MARIANELA NATIVIDAD TORRES TORRES	12/11/2019	30/11/2022	S/	14,500.00	S/	14,500.00	S/	13,340.00
13526	0046	001817	CONSULTOR FAG	FEBRERO-2022	FAG - D. LEY N° 25650	Cubierta	DNI	10186517	CRISTIAN UBIA ALZAMORA	24/01/2018	30/11/2022	S/	15,600.00	S/	15,600.00	S/	14,352.00
13527	0046	002726	CONSULTOR FAG	FEBRERO-2022	FAG - D. LEY N° 25650	Cubierta	DNI	43023609	LORENA CECILIA URBINA MAZZINI	10/02/2020	30/11/2022	S/	12,000.00	S/	12,000.00	S/	11,040.00
13528	0046	000246	CONSULTOR FAG	FEBRERO-2022	FAG - D. LEY N° 25650	Cubierta	DNI	09873407	ALVARO JUBER VALENCIA VERA	02/10/2020	30/11/2022	S/	13,000.00	S/	13,000.00	S/	11,960.00
13529	0046	004032	CONSULTOR FAG	FEBRERO-2022	FAG - D. LEY N° 25650	Cubierta	DNI	40390897	MARIELA LUZMILA VARILLAS URIOL	12/04/2021	30/11/2022	S/	11,000.00	S/	11,000.00	S/	10,120.00
13530	0046	004714	CONSULTOR FAG	FEBRERO-2022	FAG - D. LEY N° 25650	Cubierta	DNI	44288151	FATIMA DEL CARMEN VASQUEZ CHIRRE	10/01/2022	30/11/2022	S/	9,600.00	S/	16,320.00	S/	15,014.40
13531	0046	002293	CONSULTOR FAG	FEBRERO-2022	FAG - D. LEY N° 25650	Cubierta	DNI	43928130	ELAINE MADELEINE VASQUEZ QUISPE	07/10/2019	6/05/2022	S/	12,500.00	S/	12,500.00	S/	11,500.00
13532	0046	003656	CONSULTOR FAG	FEBRERO-2022	FAG - D. LEY N° 25650	Cubierta	DNI	42259619	PAOLA LISET VELASQUEZ PAUCAR	01/01/2021	30/11/2022	S/	15,500.00	S/	15,500.00	S/	14,260.00
13533	0046	004544	CONSULTOR FAG	FEBRERO-2022	FAG - D. LEY N° 25650	Cubierta	DNI	70312734	MIGUEL DAVID VENEGAS ROSALES	11/11/2021	30/11/2022	S/	12,000.00	S/	12,000.00	S/	11,040.00
13534	0046	003957	CONSULTOR FAG	FEBRERO-2022	FAG - D. LEY N° 25650	Cubierta	DNI	06788551	EDUARDO MARINO VENTURA ABARCA	01/03/2021	30/11/2022	S/	13,800.00	S/	13,800.00	S/	12,696.00
13535	0046	002406	CONSULTOR FAG	FEBRERO-2022	FAG - D. LEY N° 25650	Cubierta	DNI	41101845	CINTIA CAROLINA VERA CARRASCO	01/10/2019	30/11/2022	S/	15,600.00	S/	15,600.00	S/	14,352.00
13536	0046	004220	CONSULTOR FAG	FEBRERO-2022	FAG - D. LEY N° 25650	Cubierta	DNI	46553897	NANCY VIDAL RODRIGUEZ	17/08/2021	20/03/2022	S/	11,000.00	S/	11,000.00	S/	10,120.00
13537	0046	002696	CONSULTOR FAG	FEBRERO-2022	FAG - D. LEY N° 25650	Cubierta	DNI	40825138	LILIANA OLENKA VILLANUEVA PADILLA	02/11/2019	30/11/2022	S/	15,600.00	S/	15,600.00	S/	14,352.00
13538	0046	003659	CONSULTOR FAG	FEBRERO-2022	FAG - D. LEY N° 25650	Cubierta	DNI	46106349	KATIA RUTH VIVAR TOLEDO	04/01/2021	28/02/2022	S/	12,000.00	S/	12,000.00	S/	11,040.00
13539	0046	004770	CONSULTOR FAG	FEBRERO-2022	FAG - D. LEY N° 25650	Cubierta	DNI	46048518	MARTIN ZEBALLOS TOLEDO	27/01/2022	30/11/2022	S/	12,000.00	S/	13,600.00	S/	12,512.00
13540	0046	003658	CONSULTOR FAG	FEBRERO-2022	FAG - D. LEY N° 25650	Cubierta	DNI	42504561	ROXANA ZUÑIGA ROJAS	04/01/2021	30/11/2022	S/	15,600.00	S/	15,600.00	S/	14,352.00
13541	0046	004834	CONSULTOR FAG	MARZO-2022	FAG - D. LEY N° 25650	Cubierta	DNI	18115335	YOYSY ALVA DOMINGUEZ	15/02/2022	30/06/2022	S/	9,000.00	S/	4,800.00	S/	4,416.00
13542	0046	000060	CONSULTOR FAG	MARZO-2022	FAG - D. LEY N° 25650	Cubierta	DNI	47174749	SERGIO ANDRE ESPINOZA DÍAZ	01/04/2019	30/11/2022	S/	10,000.00	S/	10,000.00	S/	9,200.00
13543	0046	004740	CONSULTOR FAG	MARZO-2022	FAG - D. LEY N° 25650	Cubierta	DNI	47599119	YANY SAULEN RAMIREZ CHAN	18/01/2022	31/07/2022	S/	9,000.00	S/	9,000.00	S/	8,280.00
13544	0046	004203	CONSULTOR FAG	MARZO-2022	FAG - D. LEY N° 25650	Cubierta	DNI	41140248	CARLOS ALBERTO ADRIANZEN GARCIA- BEDOYA	11/08/2021	3/04/2022	S/	12,500.00	S/	12,500.00	S/	11,500.00

13545	0046	003777	CONSULTOR FAG	MARZO-2022	FAG - D. LEY N° 25650	Cubierta	DNI	43376711	YAMIZ LUCIA ALATRISTA SEVERINO	21/01/2021	31/05/2022	S/	9,000.00	S/	9,000.00	S/	8,280.00
13546	0046	002891	CONSULTOR FAG	MARZO-2022	FAG - D. LEY N° 25650	Cubierta	DNI	07509040	FABIOLA VICTORIA ALBORNOZ SOTO	29/05/2020	30/11/2022	S/	13,000.00	S/	13,000.00	S/	11,960.00
13547	0046	000056	CONSULTOR FAG	MARZO-2022	FAG - D. LEY N° 25650	Cubierta	DNI	10138811	PEGGY MILAGROS ALCÓN OCAÑA	01/06/2018	30/11/2022	S/	13,000.00	S/	13,000.00	S/	11,960.00
13548	0046	004834	CONSULTOR FAG	MARZO-2022	FAG - D. LEY N° 25650	Cubierta	DNI	18115335	YOYSY ALVA DOMINGUEZ	15/02/2022	30/06/2022	S/	9,000.00	S/	9,000.00	S/	8,280.00
13549	0046	003620	CONSULTOR FAG	MARZO-2022	FAG - D. LEY N° 25650	Cubierta	DNI	08672999	CESAR JAVIER ANDRADE GARCIA	21/12/2020	30/11/2022	S/	15,600.00	S/	15,600.00	S/	14,352.00
13550	0046	004616	CONSULTOR FAG	MARZO-2022	FAG - D. LEY N° 25650	Cubierta	DNI	40578852	MARIA DEL ROSARIO ANDRADE ORDOÑEZ	09/12/2021	30/11/2022	S/	14,000.00	S/	14,000.00	S/	12,880.00
13551	0046	004014	CONSULTOR FAG	MARZO-2022	FAG - D. LEY N° 25650	Cubierta	DNI	40431046	SONIA TATIANA ANGULO REATEGUI	30/03/2021	30/11/2022	S/	12,000.00	S/	12,000.00	S/	11,040.00
13552	0046	002970	CONSULTOR FAG	MARZO-2022	FAG - D. LEY N° 25650	Cubierta	DNI	07968621	MARIA GISELLA ANTONIOLI DELUCCHI	02/03/2022	30/11/2022	S/	12,000.00	S/	11,600.00	S/	10,672.00
13553	0046	004737	CONSULTOR FAG	MARZO-2022	FAG - D. LEY N° 25650	Cubierta	DNI	73669856	NANCY ELIANA APAZA NINA	18/01/2022	30/11/2022	S/	9,000.00	S/	9,000.00	S/	8,280.00
13554	0046	002683	CONSULTOR FAG	MARZO-2022	FAG - D. LEY N° 25650	Cubierta	DNI	10221951	HERNAN RICARDO ARRUNATEGUI VALDIVIEZO	20/01/2020	30/11/2022	S/	14,000.00	S/	14,000.00	S/	12,880.00
13555	0046	000917	CONSULTOR FAG	MARZO-2022	FAG - D. LEY N° 25650	Cubierta	DNI	42491335	PILAR MILAGROS BACA SALAS	21/05/2018	30/11/2022	S/	10,000.00	S/	10,000.00	S/	9,200.00
13556	0046	003062	CONSULTOR FAG	MARZO-2022	FAG - D. LEY N° 25650	Cubierta	DNI	09341762	EDUARDO JOSE BANICH VELAOCHAGA	01/07/2020	30/11/2022	S/	10,000.00	S/	10,000.00	S/	9,200.00
13557	0046	004698	CONSULTOR FAG	MARZO-2022	FAG - D. LEY N° 25650	Cubierta	DNI	07642957	ANA CRISTINA BARRIONUEVO LUNA	04/01/2022	30/11/2022	S/	13,500.00	S/	13,500.00	S/	12,420.00
13558	0046	003977	CONSULTOR FAG	MARZO-2022	FAG - D. LEY N° 25650	Cubierta	DNI	09881659	MARIO MAXIMILIANO BOJORQUEZ AREVALO	16/03/2021	31/07/2022	S/	12,000.00	S/	12,000.00	S/	11,040.00
13559	0046	002163	DIRECTORA DE LA OFICINA DE ASUNTOS ECON	MARZO-2022	FAG - D. LEY N° 25650	Cubierta	DNI	40676377	GLADYS HAYDEE BONILLA SONCO	02/07/2019	31/07/2022	S/	15,600.00	S/	15,600.00	S/	14,352.00
13560	0046	004100	CONSULTOR FAG	MARZO-2022	FAG - D. LEY N° 25650	Cubierta	DNI	46634109	CYNTHIA LOURDES BRAVO ANACLETO	10/05/2021	30/04/2022	S/	10,000.00	S/	10,000.00	S/	9,200.00
13561	0046	004701	CONSULTOR FAG	MARZO-2022	FAG - D. LEY N° 25650	Cubierta	DNI	45505004	JULIA JESUS CALDAS RAMIREZ	04/01/2022	30/11/2022	S/	12,000.00	S/	12,000.00	S/	11,040.00
13562	0046	003661	CONSULTOR FAG	MARZO-2022	FAG - D. LEY N° 25650	Cubierta	DNI	40529231	SOFIA YELITSA CALDERÓN QUISPE	04/01/2021	30/11/2022	S/	13,000.00	S/	13,000.00	S/	11,960.00
13563	0046	001101	CONSULTOR FAG	MARZO-2022	FAG - D. LEY N° 25650	Cubierta	DNI	10433706	CARMEN PATRICIA CAMACHO PEREZ	01/03/2015	30/11/2022	S/	12,000.00	S/	12,000.00	S/	11,040.00
13564	0046	003853	CONSULTOR FAG	MARZO-2022	FAG - D. LEY N° 25650	Cubierta	DNI	47362764	IAN CARRASCO TUFINO	10/03/2021	21/03/2022	S/	9,000.00	S/	6,300.00	S/	5,796.00
13565	0046	001511	CONSULTOR FAG	MARZO-2022	FAG - D. LEY N° 25650	Cubierta	DNI	25830888	JESICA RAQUEL CASTILLO CAMPOS	01/06/2018	30/11/2022	S/	13,000.00	S/	13,000.00	S/	11,960.00
13566	0046	003806	CONSULTOR FAG	MARZO-2022	FAG - D. LEY N° 25650	Cubierta	DNI	46481145	IMANOL SEBASTIAN CASTRELLON ROJAS	21/04/2021	30/11/2022	S/	9,500.00	S/	9,500.00	S/	8,740.00
13567	0046	001654	CONSULTOR FAG	MARZO-2022	FAG - D. LEY N° 25650	Cubierta	DNI	42358862	PABLO DAVID CATERIANO ZEGARRA	01/11/2017	30/11/2022	S/	14,500.00	S/	14,500.00	S/	13,340.00
13568	0046	002412	CONSULTOR FAG	MARZO-2022	FAG - D. LEY N° 25650	Cubierta	DNI	40266565	SALOME MONICA CCARHUASLLA CHAMPI	05/11/2019	30/11/2022	S/	12,000.00	S/	12,000.00	S/	11,040.00
13569	0046	003621	CONSULTOR FAG	MARZO-2022	FAG - D. LEY N° 25650	Cubierta	DNI	06607093	MARIA DEL CARMEN EDIT CERPA SIERRALTA	22/12/2020	30/11/2022	S/	12,000.00	S/	12,000.00	S/	11,040.00
13570	0046	003601	CONSULTOR FAG	MARZO-2022	FAG - D. LEY N° 25650	Cubierta	DNI	40719703	JHON SAMUEL CHAVEZ RAMOS	14/12/2020	30/11/2022	S/	15,600.00	S/	15,600.00	S/	14,352.00
13571	0046	003058	CONSULTOR FAG	MARZO-2022	FAG - D. LEY N° 25650	Cubierta	DNI	07488780	RAQUEL VALERIANA CHINCHAY RIOS	01/07/2020	30/11/2022	S/	15,600.00	S/	15,600.00	S/	14,352.00
13572	0046	004439	CONSULTOR FAG	MARZO-2022	FAG - D. LEY N° 25650	Cubierta	DNI	42565919	KIRA SAMANTHA CHINCHAY VELASCO	14/10/2021	30/11/2022	S/	12,000.00	S/	12,000.00	S/	11,040.00
13573	0046	002499	CONSULTOR FAG	MARZO-2022	FAG - D. LEY N° 25650	Cubierta	DNI	41323013	ENRIQUE LUIS ALEXANDER CHUECA LEON	19/11/2019	30/11/2022	S/	15,600.00	S/	15,600.00	S/	14,352.00
13574	0046	004011	CONSULTOR FAG	MARZO-2022	FAG - D. LEY N° 25650	Cubierta	DNI	76150102	MIJAIL FELICIANO CIENFUEGOS FALCON	14/04/2021	30/11/2022	S/	7,000.00	S/	7,000.00	S/	6,440.00
13575	0046	002475	CONSULTOR FAG	MARZO-2022	FAG - D. LEY N° 25650	Cubierta	DNI	46481840	MANUEL EDUARDO CONTRERAS CASTILLO	08/11/2019	30/11/2022	S/	10,000.00	S/	10,000.00	S/	9,200.00
13576	0046	004923	CONSULTOR FAG	MARZO-2022	FAG - D. LEY N° 25650	Cubierta	DNI	09677310	RICARDO ALBERTO CORCUERA MOLINA	07/03/2022	23/05/2022	S/	15,600.00	S/	12,480.00	S/	11,481.60
13577	0046	003779	CONSULTOR FAG	MARZO-2022	FAG - D. LEY N° 25650	Cubierta	DNI	41421549	MARIA OFELIA CORDOVA ALARCON	21/01/2021	30/11/2022	S/	13,000.00	S/	13,000.00	S/	11,960.00
13578	0046	003598	CONSULTOR FAG	MARZO-2022	FAG - D. LEY N° 25650	Cubierta	DNI	40425350	OMAR TEOFILO CORONADO CACSIRE	07/12/2020	30/11/2022	S/	13,500.00	S/	13,500.00	S/	12,420.00
13579	0046	004441	CONSULTOR FAG	MARZO-2022	FAG - D. LEY N° 25650	Cubierta	DNI	41394981	DAVID FERNANDO CUADROS LUQUE	19/10/2021	30/11/2022	S/	15,600.00	S/	15,600.00	S/	14,352.00
13580	0046	004769	CONSULTOR FAG	MARZO-2022	FAG - D. LEY N° 25650	Cubierta	DNI	45093854	MARUXA NATALIA DEZA PARISI	01/02/2022	30/11/2022	S/	10,500.00	S/	10,500.00	S/	9,660.00
13581	0046	002863	CONSULTOR FAG	MARZO-2022	FAG - D. LEY N° 25650	Cubierta	DNI	40603966	JUAN PABLO DIAZ SORIA	13/04/2020	31/03/2022	S/	14,500.00	S/	14,500.00	S/	13,340.00
13582	0046	001116	CONSULTOR FAG	MARZO-2022	FAG - D. LEY N° 25650	Cubierta	DNI	40363486	LUCÍA BLANCA DURAND ROJAS	04/07/2018	30/11/2022	S/	12,000.00	S/	12,000.00	S/	11,040.00
13583	0046	001498	CONSULTOR FAG	MARZO-2022	FAG - D. LEY N° 25650	Cubierta	DNI	40087756	IVONNE ROCIO ECHEVARRIA HURTADO	04/10/2017	30/11/2022	S/	15,600.00	S/	15,600.00	S/	14,352.00
13584	0046	000060	CONSULTOR FAG	MARZO-2022	FAG - D. LEY N° 25650	Cubierta	DNI	47174749	SERGIO ANDRE ESPINOZA DÍAZ	01/04/2019	30/11/2022	S/	10,000.00	S/	10,000.00	S/	9,200.00
13585	0046	002200	CONSULTOR FAG	MARZO-2022	FAG - D. LEY N° 25650	Cubierta	DNI	40113782	HENRY JR ESPINOZA PEÑA	08/07/2019	30/11/2022	S/	15,600.00	S/	15,600.00	S/	14,352.00
13586	0046	003624	CONSULTOR FAG	MARZO-2022	FAG - D. LEY N° 25650	Cubierta	DNI	46809538	OLINDA DEL CARMEN ESPINOZA SILVA	16/12/2020	30/11/2022	S/	15,600.00	S/	15,600.00	S/	14,352.00
13587	0046	004617	CONSULTOR FAG	MARZO-2022	FAG - D. LEY N° 25650	Cubierta	DNI	41480135	SIBILLE MICHEL FERNANDEZ CORDOVA	13/12/2021	30/11/2022	S/	15,000.00	S/	15,000.00	S/	13,800.00
13588	0046	001943	CONSULTOR FAG	MARZO-2022	FAG - D. LEY N° 25650	Cubierta	DNI	09640237	LUIS ALBERTO FERREYROS SIFUENTES	02/01/2019	30/11/2022	S/	14,000.00	S/	14,000.00	S/	12,880.00
13589	0046	004614	CONSULTOR FAG	MARZO-2022	FAG - D. LEY N° 25650	Cubierta	DNI	40631527	JAVIER DANNY FLORES PAJUELO	14/12/2021	30/11/2022	S/	13,500.00	S/	13,500.00	S/	12,420.00
13590	0046	002316	CONSULTOR FAG	MARZO-2022	FAG - D. LEY N° 25650	Cubierta	DNI	45594248	JORGE CARLOS GAITAN FALCONI	16/09/2019	30/11/2022	S/	13,000.00	S/	13,000.00	S/	11,960.00
13591	0046	004925	CONSULTOR FAG	MARZO-2022	FAG - D. LEY N° 25650	Cubierta	DNI	44175259	GABRIELA JAZMIN GARCIA ARCIA	04/03/2022	31/07/2022	S/	15,600.00	S/	14,040.00	S/	12,916.80
13592	0046	004925	CONSULTOR FAG	MARZO-2022	FAG - D. LEY N° 25650	Cubierta	DNI	44175259	GABRIELA JAZMIN GARCIA ARCIA	11/09/2021	3/03/2022	S/	15,600.00	S/	1,560.00	S/	1,435.20
13593	0046	003437	CONSULTOR FAG	MARZO-2022	FAG - D. LEY N° 25650	Cubierta	DNI	45517787	ROSARIA LUZ GARCIA OBISPO	02/11/2020	30/11/2022	S/	13,000.00	S/	13,000.00	S/	11,960.00
13594	0046	001844	CONSULTOR FAG	MARZO-2022	FAG - D. LEY N° 25650	Cubierta	DNI	25721056	SONIA ARACELLY GILVONIO MALACA	04/07/2018	30/11/2022	S/	12,000.00	S/	12,000.00	S/	11,040.00
13595	0046	004926	CONSULTOR FAG	MARZO-2022	FAG - D. LEY N° 25650	Cubierta	DNI	09861263	KARINA PAOLA GINOCCHIO QUINTANA	07/03/2022	30/11/2022	S/	15,000.00	S/	12,000.00	S/	11,040.00
13596	0046	003600	CONSULTOR FAG	MARZO-2022	FAG - D. LEY N° 25650	Cubierta	DNI	09628570	HILDA VICTORIA GONZALES AGREDA	09/12/2020	30/11/2022	S/	15,600.00	S/	15,600.00	S/	14,352.00
13597	0046	003968	CONSULTOR FAG	MARZO-2022	FAG - D. LEY N° 25650	Cubierta	DNI	41787992	DAVID ANGEL GRANDEZ CARRASCO	15/03/2021	31/03/2022	S/	13,000.00	S/	13,000.00	S/	11,960.00
13598	0046	002527	CONSULTOR FAG	MARZO-2022	FAG - D. LEY N° 25650	Cubierta	DNI	46416061	JOSE LUIS GUERRA HUAMALI	17/12/2019	17/06/2022	S/	10,000.00	S/	10,000.00	S/	9,200.00
13599	0046	000355	CONSULTOR FAG	MARZO-2022	FAG - D. LEY N° 25650	Cubierta	DNI	26703557	ARMANDINA BERNARDINA GUEVARA CERVERA	10/07/2018	30/11/2022	S/	15,000.00	S/	15,000.00	S/	13,800.00
13600	0046	003765	CONSULTOR FAG	MARZO-2022	FAG - D. LEY N° 25650	Cubierta	DNI	07533151	MARTIN FERNANDO GUEVARA FLORES	15/03/2021	30/09/2022	S/	8,000.00	S/	8,000.00	S/	7,360.00
13601	0046	004016	CONSULTOR FAG	MARZO-2022	FAG - D. LEY N° 25650	Cubierta	DNI	31186881	BENJAMIN GUTIERREZ LEGUIA	06/04/2021	9/03/2022	S/	12,000.00	S/	3,600.00	S/	3,312.00
13602	0046	004615	CONSULTOR FAG	MARZO-2022	FAG - D. LEY N° 25650	Cubierta	DNI	40103601	JOSE GUTIERREZ SANTAFE	07/12/2021	30/11/2022	S/	15,000.00	S/	15,000.00	S/	13,800.00
13603	0046	004099	CONSULTOR FAG	MARZO-2022	FAG - D. LEY N° 25650	Cubierta	DNI	06804566	ELMER RUBEN HUAMAN ROMERO	06/05/2021	30/11/2022	S/	14,000.00	S/	14,000.00	S/	12,880.00
13604	0046	004927	CONSULTOR FAG	MARZO-2022	FAG - D. LEY N° 25650	Cubierta	DNI	07198228	NELLY ZENAIDA HUAMANI HUAMANI	07/03/2022	8/05/2022	S/	15,600.00	S/	12,480.00	S/	11,481.60

13605	0046	000066	CONSULTOR FAG	MARZO-2022	FAG - D. LEY N° 25650	Cubierta	DNI	46440169	JUAN MANUEL HURTADO VASSALLO	30/11/2018	30/11/2022	S/	8,000.00	S/	8,000.00	S/	7,360.00
13606	0046	003846	CONSULTOR FAG	MARZO-2022	FAG - D. LEY N° 25650	Cubierta	DNI	10416849	MILAGROS IBARRA ORDOÑEZ	01/02/2021	30/11/2022	S/	15,600.00	S/	15,600.00	S/	14,352.00
13607	0046	001846	CONSULTOR FAG	MARZO-2022	FAG - D. LEY N° 25650	Cubierta	DNI	40407995	ISRAEL HUGO INFANTAS BARBACHAN	01/10/2018	30/11/2022	S/	14,000.00	S/	14,000.00	S/	12,880.00
13608	0046	004148	CONSULTOR FAG	MARZO-2022	FAG - D. LEY N° 25650	Cubierta	DNI	06729495	FELIX ROBERTO JIMENEZ MURILLO	23/06/2021	30/11/2022	S/	13,500.00	S/	13,500.00	S/	12,420.00
13609	0046	001486	CONSULTOR FAG	MARZO-2022	FAG - D. LEY N° 25650	Cubierta	DNI	08208225	LUZMILA KAMISATO NAKA	23/10/2017	30/11/2022	S/	15,000.00	S/	15,000.00	S/	13,800.00
13610	0046	004031	CONSULTOR FAG	MARZO-2022	FAG - D. LEY N° 25650	Cubierta	DNI	42604311	WALTER JUNIOR LA TORRE DIAZ	12/04/2021	30/11/2022	S/	11,000.00	S/	11,000.00	S/	10,120.00
13611	0046	002170	CONSULTOR FAG	MARZO-2022	FAG - D. LEY N° 25650	Cubierta	DNI	41010525	MARIA AZUCENA LAZARO PILCO	13/06/2019	30/11/2022	S/	10,000.00	S/	10,000.00	S/	9,200.00
13612	0046	004916	CONSULTOR FAG	MARZO-2022	FAG - D. LEY N° 25650	Cubierta	DNI	40076965	VLADIMIR HORACIO LEON VIDAL	05/08/2021	8/03/2022	S/	15,600.00	S/	4,160.00	S/	3,827.20
13613	0046	000932	CONSULTOR FAG	MARZO-2022	FAG - D. LEY N° 25650	Cubierta	DNI	40183496	PATRICIA GIMENA LOAYZA ULLOA	30/10/2019	30/11/2022	S/	14,500.00	S/	14,500.00	S/	13,340.00
13614	0046	004611	CONSULTOR FAG	MARZO-2022	FAG - D. LEY N° 25650	Cubierta	DNI	42956071	ALEX JAVIER LOPE LOPE	29/11/2021	30/11/2022	S/	15,000.00	S/	15,000.00	S/	13,800.00
13615	0046	000970	CONSULTOR FAG	MARZO-2022	FAG - D. LEY N° 25650	Cubierta	DNI	02871804	JESSICA PAOLA LÓPEZ LARA	18/02/2019	30/11/2022	S/	10,000.00	S/	10,000.00	S/	9,200.00
13616	0046	002018	CONSULTOR FAG	MARZO-2022	FAG - D. LEY N° 25650	Cubierta	DNI	41399751	CESAR ADOLFO LÓPEZ SALDAÑA	22/06/2018	30/11/2022	S/	13,500.00	S/	13,500.00	S/	12,420.00
13617	0046	004664	CONSULTOR FAG	MARZO-2022	FAG - D. LEY N° 25650	Cubierta	DNI	46393213	NAIRA ROMINA AIMEE MANGA CAMBRIA	20/12/2021	31/05/2022	S/	12,000.00	S/	12,000.00	S/	11,040.00
13618	0046	003663	CONSULTOR FAG	MARZO-2022	FAG - D. LEY N° 25650	Cubierta	DNI	44960793	JOSÉ DAVID MANTARI COLLAO	06/01/2021	30/11/2022	S/	13,500.00	S/	13,500.00	S/	12,420.00
13619	0046	002930	CONSULTOR FAG	MARZO-2022	FAG - D. LEY N° 25650	Cubierta	DNI	43850104	PAOLA MARIUS VASQUEZ	27/05/2020	8/04/2022	S/	11,000.00	S/	11,000.00	S/	10,120.00
13620	0046	004663	CONSULTOR FAG	MARZO-2022	FAG - D. LEY N° 25650	Cubierta	DNI	10741335	RAUL MARTINEZ CCALLATA	13/12/2021	30/11/2022	S/	12,600.00	S/	12,600.00	S/	11,592.00
13621	0046	002912	CONSULTOR FAG	MARZO-2022	FAG - D. LEY N° 25650	Cubierta	DNI	40185159	SILVIA JANET MARTINEZ PALOMINO	07/05/2020	31/03/2022	S/	12,000.00	S/	12,000.00	S/	11,040.00
13622	0046	002519	CONSULTOR FAG	MARZO-2022	FAG - D. LEY N° 25650	Cubierta	DNI	08871689	IGNACIO MARTINEZ VENTURA	02/01/2020	30/11/2022	S/	13,500.00	S/	13,500.00	S/	12,420.00
13623	0046	002070	CONSULTOR FAG	MARZO-2022	FAG - D. LEY N° 25650	Cubierta	DNI	40341010	CARMEN CECILIA MATTA JARA	06/12/2019	30/11/2022	S/	13,500.00	S/	13,500.00	S/	12,420.00
13624	0046	002490	CONSULTOR FAG	MARZO-2022	FAG - D. LEY N° 25650	Cubierta	DNI	41777895	MARIO ADONAY MEDINA SANTA CRUZ	02/07/2020	30/11/2022	S/	10,000.00	S/	10,000.00	S/	9,200.00
13625	0046	003021	CONSULTOR FAG	MARZO-2022	FAG - D. LEY N° 25650	Cubierta	DNI	44852620	MARCO ANTONIO MEGO SILVA	08/06/2020	30/11/2022	S/	12,000.00	S/	12,000.00	S/	11,040.00
13626	0046	003818	CONSULTOR FAG	MARZO-2022	FAG - D. LEY N° 25650	Cubierta	DNI	07603276	JULIO FRANCISCO MEJIA VALLEJOS	02/03/2021	30/11/2022	S/	14,000.00	S/	14,000.00	S/	12,880.00
13627	0046	004015	CONSULTOR FAG	MARZO-2022	FAG - D. LEY N° 25650	Cubierta	DNI	41150229	ALICIA MELENDEZ NAJARRO	30/03/2021	31/08/2022	S/	12,500.00	S/	12,500.00	S/	11,500.00
13628	0046	004657	CONSULTOR FAG	MARZO-2022	FAG - D. LEY N° 25650	Cubierta	DNI	44746990	AUGUSTO NOEL MENDOZA CALDERON	14/12/2021	12/07/2022	S/	13,200.00	S/	13,200.00	S/	12,144.00
13629	0046	003714	CONSULTOR FAG	MARZO-2022	FAG - D. LEY N° 25650	Cubierta	DNI	43870692	ISMAEL IGNACIO MENDOZA MOGOLLON	13/01/2021	7/06/2022	S/	15,600.00	S/	15,600.00	S/	14,352.00
13630	0046	001926	CONSULTOR FAG	MARZO-2022	FAG - D. LEY N° 25650	Cubierta	DNI	41281484	ALICIA MONTENEGRO LOZADA	23/07/2018	30/11/2022	S/	12,500.00	S/	12,500.00	S/	11,500.00
13631	0046	002422	CONSULTOR FAG	MARZO-2022	FAG - D. LEY N° 25650	Cubierta	DNI	07531395	LAURA ISABEL MONTES DE OCA RIVERA	30/10/2019	30/11/2022	S/	15,600.00	S/	15,600.00	S/	14,352.00
13632	0046	004178	CONSULTOR FAG	MARZO-2022	FAG - D. LEY N° 25650	Cubierta	DNI	70484952	JOSELYN PALOMA MORENO MIÑANO	20/07/2021	30/11/2022	S/	8,500.00	S/	8,500.00	S/	7,820.00
13633	0046	004061	CONSULTOR FAG	MARZO-2022	FAG - D. LEY N° 25650	Cubierta	DNI	43346659	DIEGO FERNANDO MORI FRANCO	23/04/2021	30/04/2022	S/	11,000.00	S/	11,000.00	S/	10,120.00
13634	0046	003832	CONSULTOR FAG	MARZO-2022	FAG - D. LEY N° 25650	Cubierta	DNI	74077672	JHOSHELY MUÑOZ VERAMENDI	18/03/2021	1/03/2022	S/	10,000.00	S/	333.33	S/	333.33
13635	0046	004823	CONSULTOR FAG	MARZO-2022	FAG - D. LEY N° 25650	Cubierta	DNI	30407733	TANIA LOURDES NARAZAS RIEGA	09/02/2022	31/03/2022	S/	13,000.00	S/	22,533.33	S/	20,730.66
13636	0046	002327	CONSULTOR FAG	MARZO-2022	FAG - D. LEY N° 25650	Cubierta	DNI	29733465	GONZALO JOHAN NEYRA ARAOZ	25/09/2019	30/11/2022	S/	15,000.00	S/	15,000.00	S/	13,800.00
13637	0046	001618	CONSULTOR FAG	MARZO-2022	FAG - D. LEY N° 25650	Cubierta	DNI	07643008	ALFREDO XAVIER NEYRA GAVILANO	02/05/2018	30/11/2022	S/	14,500.00	S/	14,500.00	S/	13,340.00
13638	0046	003246	CONSULTOR FAG	MARZO-2022	FAG - D. LEY N° 25650	Cubierta	DNI	42140592	CYNTHIA LISSETH NICHOS RAMIREZ	01/10/2020	30/11/2022	S/	15,000.00	S/	15,000.00	S/	13,800.00
13639	0046	002493	CONSULTOR FAG	MARZO-2022	FAG - D. LEY N° 25650	Cubierta	DNI	41017931	MAYRA SHEYLA NONTOL ROJAS	19/11/2019	30/11/2022	S/	11,000.00	S/	11,000.00	S/	10,120.00
13640	0046	002864	CONSULTOR FAG	MARZO-2022	FAG - D. LEY N° 25650	Cubierta	DNI	10730613	CLAUDIA ONEEGLIO REPETTO	07/04/2020	30/11/2022	S/	15,600.00	S/	15,600.00	S/	14,352.00
13641	0046	003834	CONSULTOR FAG	MARZO-2022	FAG - D. LEY N° 25650	Cubierta	DNI	09541596	OSCAR ALBERTO ORCON HINOJOSA	11/02/2021	1/03/2022	S/	14,000.00	S/	466.67	S/	429.34
13642	0046	001414	CONSULTOR FAG	MARZO-2022	FAG - D. LEY N° 25650	Cubierta	DNI	09956799	CONSUELO DOLORES ORIHUELA CAMPOS	13/02/2017	30/11/2022	S/	14,000.00	S/	14,000.00	S/	12,880.00
13643	0046	002650	CONSULTOR FAG	MARZO-2022	FAG - D. LEY N° 25650	Cubierta	DNI	43563370	MARIA DEL PILAR OROSCO GONZALES	02/01/2020	30/11/2022	S/	12,500.00	S/	12,500.00	S/	11,500.00
13644	0046	004060	CONSULTOR FAG	MARZO-2022	FAG - D. LEY N° 25650	Cubierta	DNI	08836021	CLAUDIA PACHECO RIVERA	21/04/2021	30/06/2022	S/	11,000.00	S/	11,000.00	S/	10,120.00
13645	0046	003971	CONSULTOR FAG	MARZO-2022	FAG - D. LEY N° 25650	Cubierta	DNI	40680420	CARLOS MARTIN PAJARES NARANJO	15/03/2021	30/11/2022	S/	15,600.00	S/	15,600.00	S/	14,352.00
13646	0046	004101	CONSULTOR FAG	MARZO-2022	FAG - D. LEY N° 25650	Cubierta	DNI	46879703	JHANS ARMANDO PANIHUARA ARAGON	13/05/2021	30/11/2022	S/	8,500.00	S/	8,500.00	S/	7,820.00
13647	0046	003660	CONSULTOR FAG	MARZO-2022	FAG - D. LEY N° 25650	Cubierta	DNI	41560428	CHARLES RICHARD PAREJA SEBEDO	04/01/2021	30/11/2022	S/	15,600.00	S/	15,600.00	S/	14,352.00
13648	0046	002328	CONSULTOR FAG	MARZO-2022	FAG - D. LEY N° 25650	Cubierta	DNI	42652084	ESLUBIAN VANESSA DEL MILAGRO PEÑA LEON	11/09/2019	30/11/2022	S/	10,000.00	S/	10,000.00	S/	9,200.00
13649	0046	001956	CONSULTOR FAG	MARZO-2022	FAG - D. LEY N° 25650	Cubierta	DNI	45515633	ARMANDO JONATAN PIJO PEREZ	22/08/2019	9/03/2022	S/	9,500.00	S/	2,850.00	S/	2,622.00
13650	0046	002785	CONSULTOR FAG	MARZO-2022	FAG - D. LEY N° 25650	Cubierta	DNI	25707424	ANA LUCIA QUENALLATA MAMANI	11/02/2020	30/11/2022	S/	15,600.00	S/	15,600.00	S/	14,352.00
13651	0046	004935	CONSULTOR FAG	MARZO-2022	FAG - D. LEY N° 25650	Cubierta	DNI	44743525	GUILLERMO PAUL QUIROZ MOSCOSO	03/03/2022	30/11/2022	S/	12,000.00	S/	11,200.00	S/	10,304.00
13652	0046	002426	CONSULTOR FAG	MARZO-2022	FAG - D. LEY N° 25650	Cubierta	DNI	44448535	DIANA ROSALIA RAMIREZ CASTILLO	02/11/2019	30/11/2022	S/	12,000.00	S/	12,000.00	S/	11,040.00
13653	0046	004740	CONSULTOR FAG	MARZO-2022	FAG - D. LEY N° 25650	Cubierta	DNI	47599119	YANY SAULEN RAMIREZ CHAN	18/01/2022	31/07/2022	S/	9,000.00	S/	9,000.00	S/	8,280.00
13654	0046	001987	CONSULTOR FAG	MARZO-2022	FAG - D. LEY N° 25650	Cubierta	DNI	40360391	KARLA ELENA RAMÍREZ ZEGARRA	02/03/2018	30/11/2022	S/	12,500.00	S/	12,500.00	S/	11,500.00
13655	0046	003596	CONSULTOR FAG	MARZO-2022	FAG - D. LEY N° 25650	Cubierta	DNI	41301050	VANESSA DEL CARMEN RIVAS PLATA SALDARRIAGA	01/12/2020	30/11/2022	S/	15,000.00	S/	15,000.00	S/	13,800.00
13656	0046	001822	CONSULTOR FAG	MARZO-2022	FAG - D. LEY N° 25650	Cubierta	DNI	47100993	JESÚS ALFREDO RODRÍGUEZ AYONA	18/02/2019	21/03/2022	S/	10,000.00	S/	7,000.00	S/	6,440.00
13657	0046	004612	CONSULTOR FAG	MARZO-2022	FAG - D. LEY N° 25650	Cubierta	DNI	09900832	ELIZABETH RAQUEL ROJAS MORALES	01/12/2021	30/11/2022	S/	9,000.00	S/	9,000.00	S/	8,280.00
13658	0046	002430	CONSULTOR FAG	MARZO-2022	FAG - D. LEY N° 25650	Cubierta	DNI	10723987	JESUS ENRIQUE SARMIENTO TAMAYO	07/11/2019	30/11/2022	S/	10,000.00	S/	10,000.00	S/	9,200.00
13659	0046	003599	CONSULTOR FAG	MARZO-2022	FAG - D. LEY N° 25650	Cubierta	DNI	07624137	RICARDO NESTOR SERRA FUERTES	09/12/2020	30/11/2022	S/	12,000.00	S/	12,000.00	S/	11,040.00
13660	0046	001389	CONSULTOR FAG	MARZO-2022	FAG - D. LEY N° 25650	Cubierta	DNI	06668154	FRANCISCO MARTÍN SIGUEÑAS ANDRADE	13/03/2019	30/11/2022	S/	15,600.00	S/	15,600.00	S/	14,352.00
13661	0046	001376	CONSULTOR FAG	MARZO-2022	FAG - D. LEY N° 25650	Cubierta	DNI	25615612	CARMEN ROSA SILVA IBARCENA	01/03/2017	30/11/2022	S/	15,600.00	S/	15,600.00	S/	14,352.00
13662	0046	001875	CONSULTOR FAG	MARZO-2022	FAG - D. LEY N° 25650	Cubierta	DNI	40668574	VLADIMIR MARTÍN SOLÍS SALAZAR	01/03/2019	30/11/2022	S/	15,600.00	S/	15,600.00	S/	14,352.00
13663	0046	000222	CONSULTOR FAG	MARZO-2022	FAG - D. LEY N° 25650	Cubierta	DNI	06663245	EDUARDO JOSE SOTELO CASTAÑEDA	14/05/2018	30/11/2022	S/	15,600.00	S/	15,600.00	S/	14,352.00
13664	0046	003067	CONSULTOR FAG	MARZO-2022	FAG - D. LEY N° 25650	Cubierta	DNI	25847473	ROBERT SOTO CHAVEZ	01/10/2020	30/11/2022	S/	13,000.00	S/	13,000.00	S/	11,960.00

13665	0046	003876	CONSULTOR FAG	MARZO-2022	FAG - D. LEY N° 25650	Cubierta	DNI	46068389	JUAN JOSE TENORIO URCIA	01/03/2021	30/06/2022	S/	10,000.00	S/	10,000.00	S/	9,200.00
13666	0046	000241	CONSULTOR FAG	MARZO-2022	FAG - D. LEY N° 25650	Cubierta	DNI	07804415	MIRTHA PATRICIA TESTINO ELIAS	02/05/2014	30/11/2022	S/	15,600.00	S/	15,600.00	S/	14,352.00
13667	0046	004768	CONSULTOR FAG	MARZO-2022	FAG - D. LEY N° 25650	Cubierta	DNI	46967976	SERGIO ALONSO TIRADO MOSCOSO	25/01/2022	30/11/2022	S/	8,000.00	S/	8,000.00	S/	7,360.00
13668	0046	002256	CONSULTOR FAG	MARZO-2022	FAG - D. LEY N° 25650	Cubierta	DNI	08880864	MARIANELA NATIVIDAD TORRES TORRES	12/11/2019	30/11/2022	S/	14,500.00	S/	14,500.00	S/	13,340.00
13669	0046	001817	CONSULTOR FAG	MARZO-2022	FAG - D. LEY N° 25650	Cubierta	DNI	10186517	CRISTIAN UBIA ALZAMORA	24/01/2018	30/11/2022	S/	15,600.00	S/	15,600.00	S/	14,352.00
13670	0046	002726	CONSULTOR FAG	MARZO-2022	FAG - D. LEY N° 25650	Cubierta	DNI	43023609	LORENA CECILIA URBINA MAZZINI	10/02/2020	30/11/2022	S/	12,000.00	S/	12,000.00	S/	11,040.00
13671	0046	000246	CONSULTOR FAG	MARZO-2022	FAG - D. LEY N° 25650	Cubierta	DNI	09873407	ALVARO JUBER VALENCIA VERA	02/10/2020	30/11/2022	S/	13,000.00	S/	13,000.00	S/	11,960.00
13672	0046	004032	CONSULTOR FAG	MARZO-2022	FAG - D. LEY N° 25650	Cubierta	DNI	40390897	MARIELA LUZMILA VARILLAS URIOL	12/04/2021	30/11/2022	S/	11,000.00	S/	11,000.00	S/	10,120.00
13673	0046	004714	CONSULTOR FAG	MARZO-2022	FAG - D. LEY N° 25650	Cubierta	DNI	44288151	FATIMA DEL CARMEN VASQUEZ CHIRRE	10/01/2022	30/11/2022	S/	9,600.00	S/	9,600.00	S/	8,832.00
13674	0046	002293	CONSULTOR FAG	MARZO-2022	FAG - D. LEY N° 25650	Cubierta	DNI	43928130	ELAINE MADELEINE VASQUEZ QUISPE	07/10/2019	6/05/2022	S/	12,500.00	S/	12,500.00	S/	11,500.00
13675	0046	003656	CONSULTOR FAG	MARZO-2022	FAG - D. LEY N° 25650	Cubierta	DNI	42259619	PAOLA LISET VELASQUEZ PAUCAR	01/01/2021	30/11/2022	S/	15,500.00	S/	15,500.00	S/	14,260.00
13676	0046	004544	CONSULTOR FAG	MARZO-2022	FAG - D. LEY N° 25650	Cubierta	DNI	70312734	MIGUEL DAVID VENEGAS ROSALES	11/11/2021	30/11/2022	S/	12,000.00	S/	12,000.00	S/	11,040.00
13677	0046	003957	CONSULTOR FAG	MARZO-2022	FAG - D. LEY N° 25650	Cubierta	DNI	06788551	EDUARDO MARINO VENTURA ABARCA	01/03/2021	30/11/2022	S/	13,800.00	S/	13,800.00	S/	12,696.00
13678	0046	002406	CONSULTOR FAG	MARZO-2022	FAG - D. LEY N° 25650	Cubierta	DNI	41101845	CINTIA CAROLINA VERA CARRASCO	01/10/2019	30/11/2022	S/	15,600.00	S/	15,600.00	S/	14,352.00
13679	0046	004220	CONSULTOR FAG	MARZO-2022	FAG - D. LEY N° 25650	Cubierta	DNI	46553897	NANCY VIDAL RODRIGUEZ	17/08/2021	20/03/2022	S/	11,000.00	S/	7,333.33	S/	6,746.66
13680	0046	002696	CONSULTOR FAG	MARZO-2022	FAG - D. LEY N° 25650	Cubierta	DNI	40825138	LILIANA OLENKA VILLANUEVA PADILLA	02/11/2019	30/11/2022	S/	15,600.00	S/	15,600.00	S/	14,352.00
13681	0046	004942	CONSULTOR FAG	MARZO-2022	FAG - D. LEY N° 25650	Cubierta	DNI	10203440	MAGNA LENKA ZAJEC YELUSIC	08/03/2022	30/11/2022	S/	15,600.00	S/	11,960.00	S/	11,003.20
13682	0046	004770	CONSULTOR FAG	MARZO-2022	FAG - D. LEY N° 25650	Cubierta	DNI	46048518	MARTIN ZEBALLOS TOLEDO	27/01/2022	30/11/2022	S/	12,000.00	S/	12,000.00	S/	11,040.00
13683	0046	003658	CONSULTOR FAG	MARZO-2022	FAG - D. LEY N° 25650	Cubierta	DNI	42504561	ROXANA ZUÑIGA ROJAS	04/01/2021	30/11/2022	S/	15,600.00	S/	15,600.00	S/	14,352.00
13684	0046	004121	CONSULTOR FAG	ABRIL-2022	FAG - D. LEY N° 25650	Cubierta	DNI	45133156	CESAR ANTONIO LANDEO CHEIN	20/05/2021	30/11/2022	S/	10,000.00	S/	10,000.00	S/	9,200.00
13685	0046	005001	CONSULTOR FAG	ABRIL-2022	FAG - D. LEY N° 25650	Cubierta	DNI	41140248	CARLOS ALBERTO ADRIANZEN GARCIA-BEDOYA	04/04/2022	30/11/2022	S/	12,500.00	S/	11,250.00	S/	10,350.00
13686	0046	003777	CONSULTOR FAG	ABRIL-2022	FAG - D. LEY N° 25650	Cubierta	DNI	43376711	YAMIZ LUCIA ALATRISTA SEVERINO	21/01/2021	31/05/2022	S/	9,000.00	S/	9,000.00	S/	8,280.00
13687	0046	002891	CONSULTOR FAG	ABRIL-2022	FAG - D. LEY N° 25650	Cubierta	DNI	07509040	FABIOLA VICTORIA ALBORNOZ SOTO	29/05/2020	30/11/2022	S/	13,000.00	S/	13,000.00	S/	11,960.00
13688	0046	000056	CONSULTOR FAG	ABRIL-2022	FAG - D. LEY N° 25650	Cubierta	DNI	10138811	PEGGY MILAGROS ALCÓN OCAÑA	01/06/2018	30/11/2022	S/	13,000.00	S/	13,000.00	S/	11,960.00
13689	0046	004834	CONSULTOR FAG	ABRIL-2022	FAG - D. LEY N° 25650	Cubierta	DNI	18115335	YOYSY ALVA DOMINGUEZ	15/02/2022	30/06/2022	S/	9,000.00	S/	9,000.00	S/	8,280.00
13690	0046	004949	CONSULTOR FAG	ABRIL-2022	FAG - D. LEY N° 25650	Cubierta	DNI	41352455	EVELYN ESTHER AMARO CARHUAVILCA	16/03/2022	30/11/2022	S/	12,000.00	S/	18,000.00	S/	16,560.00
13691	0046	003620	CONSULTOR FAG	ABRIL-2022	FAG - D. LEY N° 25650	Cubierta	DNI	08672999	CESAR JAVIER ANDRADE GARCIA	21/12/2020	30/11/2022	S/	15,600.00	S/	15,600.00	S/	14,352.00
13692	0046	004616	CONSULTOR FAG	ABRIL-2022	FAG - D. LEY N° 25650	Cubierta	DNI	40578852	MARIA DEL ROSARIO ANDRADE ORDOÑEZ	09/12/2021	30/11/2022	S/	14,000.00	S/	14,000.00	S/	12,880.00
13693	0046	004014	CONSULTOR FAG	ABRIL-2022	FAG - D. LEY N° 25650	Cubierta	DNI	40431046	SONIA TATIANA ANGULO REATEGUI	30/03/2021	30/11/2022	S/	12,000.00	S/	12,000.00	S/	11,040.00
13694	0046	002970	CONSULTOR FAG	ABRIL-2022	FAG - D. LEY N° 25650	Cubierta	DNI	07968621	MARIA GISELLA ANTONIOLI DELUCCHI	02/03/2022	30/11/2022	S/	12,000.00	S/	12,000.00	S/	11,040.00
13695	0046	004737	CONSULTOR FAG	ABRIL-2022	FAG - D. LEY N° 25650	Cubierta	DNI	73669856	NANCY ELIANA APAZA NINA	18/01/2022	30/11/2022	S/	9,000.00	S/	9,000.00	S/	8,280.00
13696	0046	002683	CONSULTOR FAG	ABRIL-2022	FAG - D. LEY N° 25650	Cubierta	DNI	10221951	HERNAN RICARDO ARRUNATEGUI VALDIVIEZO	20/01/2020	30/11/2022	S/	14,000.00	S/	14,000.00	S/	12,880.00
13697	0046	000917	CONSULTOR FAG	ABRIL-2022	FAG - D. LEY N° 25650	Cubierta	DNI	42491335	PILAR MILAGROS BACA SALAS	21/05/2018	30/11/2022	S/	10,000.00	S/	10,000.00	S/	9,200.00
13698	0046	004950	CONSULTOR FAG	ABRIL-2022	FAG - D. LEY N° 25650	Cubierta	DNI	45706664	JOSE LUIS BACIGALUPO VARGAS	23/03/2022	31/03/2022	S/	15,000.00	S/	4,000.00	S/	3,680.00
13699	0046	005015	CONSULTOR FAG	ABRIL-2022	FAG - D. LEY N° 25650	Cubierta	DNI	41877823	DANTE BALBIN INGA	05/04/2022	30/11/2022	S/	9,000.00	S/	7,800.00	S/	7,176.00
13700	0046	003062	CONSULTOR FAG	ABRIL-2022	FAG - D. LEY N° 25650	Cubierta	DNI	09341762	EDUARDO JOSE BANICH VELAOCHAGA	01/07/2020	30/11/2022	S/	10,000.00	S/	10,000.00	S/	9,200.00
13701	0046	004698	CONSULTOR FAG	ABRIL-2022	FAG - D. LEY N° 25650	Cubierta	DNI	07642957	ANA CRISTINA BARRIONUEVO LUNA	04/01/2022	30/11/2022	S/	13,500.00	S/	13,500.00	S/	12,420.00
13702	0046	003977	CONSULTOR FAG	ABRIL-2022	FAG - D. LEY N° 25650	Cubierta	DNI	09881659	MARIO MAXIMILIANO BOJORQUEZ AREVALO	16/03/2021	31/07/2022	S/	12,000.00	S/	12,000.00	S/	11,040.00
13703	0046	002163	DIRECTORA DE LA OFICINA DE ASUNTOS ECON	ABRIL-2022	FAG - D. LEY N° 25650	Cubierta	DNI	40676377	GLADYS HAYDEE BONILLA SONCO	02/07/2019	31/07/2022	S/	15,600.00	S/	15,600.00	S/	14,352.00
13704	0046	004100	CONSULTOR FAG	ABRIL-2022	FAG - D. LEY N° 25650	Cubierta	DNI	46634109	CYNTHIA LOURDES BRAVO ANACLETO	10/05/2021	30/04/2022	S/	10,000.00	S/	10,000.00	S/	9,200.00
13705	0046	004701	CONSULTOR FAG	ABRIL-2022	FAG - D. LEY N° 25650	Cubierta	DNI	45505004	JULIA JESUS CALDAS RAMIREZ	04/01/2022	30/11/2022	S/	12,000.00	S/	12,000.00	S/	11,040.00
13706	0046	003661	CONSULTOR FAG	ABRIL-2022	FAG - D. LEY N° 25650	Cubierta	DNI	40529231	SOFIA YELITSA CALDERÓN QUISPE	04/01/2021	30/11/2022	S/	13,000.00	S/	13,000.00	S/	11,960.00
13707	0046	001101	CONSULTOR FAG	ABRIL-2022	FAG - D. LEY N° 25650	Cubierta	DNI	10433706	CARMEN PATRICIA CAMACHO PEREZ	01/03/2015	30/11/2022	S/	12,000.00	S/	12,000.00	S/	11,040.00
13708	0046	001511	CONSULTOR FAG	ABRIL-2022	FAG - D. LEY N° 25650	Cubierta	DNI	25830888	JESICA RAQUEL CASTILLO CAMPOS	01/06/2018	30/11/2022	S/	13,000.00	S/	13,000.00	S/	11,960.00
13709	0046	003806	CONSULTOR FAG	ABRIL-2022	FAG - D. LEY N° 25650	Cubierta	DNI	46481145	IMANOL SEBASTIAN CASTRELLON ROJAS	21/04/2021	30/11/2022	S/	9,500.00	S/	9,500.00	S/	8,740.00
13710	0046	001654	CONSULTOR FAG	ABRIL-2022	FAG - D. LEY N° 25650	Cubierta	DNI	42358862	PABLO DAVID CATERIANO ZEGARRA	01/11/2017	30/11/2022	S/	14,500.00	S/	14,500.00	S/	13,340.00
13711	0046	002412	CONSULTOR FAG	ABRIL-2022	FAG - D. LEY N° 25650	Cubierta	DNI	40266565	SALOME MONICA CCARHUASLLA CHAMPI	05/11/2019	30/11/2022	S/	12,000.00	S/	12,000.00	S/	11,040.00
13712	0046	003621	CONSULTOR FAG	ABRIL-2022	FAG - D. LEY N° 25650	Cubierta	DNI	06607093	MARIA DEL CARMEN EDIT CERPA SIERRALTA	22/12/2020	30/11/2022	S/	12,000.00	S/	12,000.00	S/	11,040.00
13713	0046	003601	CONSULTOR FAG	ABRIL-2022	FAG - D. LEY N° 25650	Cubierta	DNI	40719703	JHON SAMUEL CHAVEZ RAMOS	14/12/2020	30/11/2022	S/	15,600.00	S/	15,600.00	S/	14,352.00
13714	0046	003058	CONSULTOR FAG	ABRIL-2022	FAG - D. LEY N° 25650	Cubierta	DNI	07488780	RAQUEL VALERIANA CHINCHAY RIOS	01/07/2020	30/11/2022	S/	15,600.00	S/	15,600.00	S/	14,352.00
13715	0046	004439	CONSULTOR FAG	ABRIL-2022	FAG - D. LEY N° 25650	Cubierta	DNI	42565919	KIRA SAMANTHA CHINCHAY VELASCO	14/10/2021	30/11/2022	S/	12,000.00	S/	12,000.00	S/	11,040.00
13716	0046	002499	CONSULTOR FAG	ABRIL-2022	FAG - D. LEY N° 25650	Cubierta	DNI	41323013	ENRIQUE LUIS ALEXANDER CHUECA LEON	19/11/2019	30/11/2022	S/	15,600.00	S/	15,600.00	S/	14,352.00
13717	0046	004011	CONSULTOR FAG	ABRIL-2022	FAG - D. LEY N° 25650	Cubierta	DNI	76150102	MIJAIL FELICIANO CIENFUEGOS FALCON	14/04/2021	30/11/2022	S/	7,000.00	S/	7,000.00	S/	6,440.00
13718	0046	002475	CONSULTOR FAG	ABRIL-2022	FAG - D. LEY N° 25650	Cubierta	DNI	46481840	MANUEL EDUARDO CONTRERAS CASTILLO	08/11/2019	30/11/2022	S/	10,000.00	S/	10,000.00	S/	9,200.00
13719	0046	004923	CONSULTOR FAG	ABRIL-2022	FAG - D. LEY N° 25650	Cubierta	DNI	09677310	RICARDO ALBERTO CORCUERA MOLINA	07/03/2022	23/05/2022	S/	15,600.00	S/	15,600.00	S/	14,352.00
13720	0046	003779	CONSULTOR FAG	ABRIL-2022	FAG - D. LEY N° 25650	Cubierta	DNI	41421549	MARIA OFELIA CORDOVA ALARCON	21/01/2021	30/11/2022	S/	13,000.00	S/	13,000.00	S/	11,960.00
13721	0046	003598	CONSULTOR FAG	ABRIL-2022	FAG - D. LEY N° 25650	Cubierta	DNI	40425350	OMAR TEOFILO CORONADO CACSIRE	07/12/2020	30/11/2022	S/	13,500.00	S/	13,500.00	S/	12,420.00
13722	0046	004441	CONSULTOR FAG	ABRIL-2022	FAG - D. LEY N° 25650	Cubierta	DNI	41394981	DAVID FERNANDO CUADROS LUQUE	19/10/2021	30/11/2022	S/	15,600.00	S/	15,600.00	S/	14,352.00
13723	0046	004769	CONSULTOR FAG	ABRIL-2022	FAG - D. LEY N° 25650	Cubierta	DNI	45093854	MARUXA NATALIA DEZA PARISI	01/02/2022	30/11/2022	S/	10,500.00	S/	10,500.00	S/	9,660.00
13724	0046	004978	CONSULTOR FAG	ABRIL-2022	FAG - D. LEY N° 25650	Cubierta	DNI	40603966	JUAN PABLO DIAZ SORIA	01/04/2022	30/11/2022	S/	15,600.00	S/	15,600.00	S/	14,352.00

13725	0046	001116	CONSULTOR FAG	ABRIL-2022	FAG - D. LEY N° 25650	Cubierta	DNI	40363486	LUCÍA BLANCA DURAND ROJAS	04/07/2018	30/11/2022	S/	12,000.00	S/	12,000.00	S/	11,040.00
13726	0046	001498	CONSULTOR FAG	ABRIL-2022	FAG - D. LEY N° 25650	Cubierta	DNI	40087756	IVONNE ROCIO ECHEVARRIA HURTADO	04/10/2017	30/11/2022	S/	15,600.00	S/	15,600.00	S/	14,352.00
13727	0046	000060	CONSULTOR FAG	ABRIL-2022	FAG - D. LEY N° 25650	Cubierta	DNI	47174749	SERGIO ANDRE ESPINOZA DÍAZ	01/04/2019	30/11/2022	S/	10,000.00	S/	10,000.00	S/	9,200.00
13728	0046	002200	CONSULTOR FAG	ABRIL-2022	FAG - D. LEY N° 25650	Cubierta	DNI	40113782	HENRY JR ESPINOZA PEÑA	08/07/2019	30/11/2022	S/	15,600.00	S/	15,600.00	S/	14,352.00
13729	0046	003624	CONSULTOR FAG	ABRIL-2022	FAG - D. LEY N° 25650	Cubierta	DNI	46809538	OLINDA DEL CARMEN ESPINOZA SILVA	16/12/2020	30/11/2022	S/	15,600.00	S/	15,600.00	S/	14,352.00
13730	0046	004617	CONSULTOR FAG	ABRIL-2022	FAG - D. LEY N° 25650	Cubierta	DNI	41480135	SIBILLE MICHEL FERNANDEZ CORDOVA	13/12/2021	30/11/2022	S/	15,000.00	S/	15,000.00	S/	13,800.00
13731	0046	001943	CONSULTOR FAG	ABRIL-2022	FAG - D. LEY N° 25650	Cubierta	DNI	09640237	LUIS ALBERTO FERREYROS SIFUENTES	02/01/2019	30/11/2022	S/	14,000.00	S/	14,000.00	S/	12,880.00
13732	0046	004614	CONSULTOR FAG	ABRIL-2022	FAG - D. LEY N° 25650	Cubierta	DNI	40631527	JAVIER DANNY FLORES PAJUELO	14/12/2021	30/11/2022	S/	13,500.00	S/	13,500.00	S/	12,420.00
13733	0046	004956	CONSULTOR FAG	ABRIL-2022	FAG - D. LEY N° 25650	Cubierta	DNI	43384926	ROCIO DEL PILAR FRANCO SUAREZ	15/03/2022	30/11/2022	S/	10,800.00	S/	16,560.00	S/	15,235.20
13734	0046	002316	CONSULTOR FAG	ABRIL-2022	FAG - D. LEY N° 25650	Cubierta	DNI	45594248	JORGE CARLOS GAITAN FALCONI	16/09/2019	30/11/2022	S/	13,000.00	S/	13,000.00	S/	11,960.00
13735	0046	004925	CONSULTOR FAG	ABRIL-2022	FAG - D. LEY N° 25650	Cubierta	DNI	44175259	GABRIELA JAZMIN GARCIA ARCIA	04/03/2022	31/07/2022	S/	15,600.00	S/	15,600.00	S/	14,352.00
13736	0046	003437	CONSULTOR FAG	ABRIL-2022	FAG - D. LEY N° 25650	Cubierta	DNI	45517787	ROSARIA LUZ GARCIA OBISPO	02/11/2020	30/11/2022	S/	13,000.00	S/	13,000.00	S/	11,960.00
13737	0046	001844	CONSULTOR FAG	ABRIL-2022	FAG - D. LEY N° 25650	Cubierta	DNI	25721056	SONIA ARACELLY GILVONIO MALACA	04/07/2018	30/11/2022	S/	12,000.00	S/	12,000.00	S/	11,040.00
13738	0046	004926	CONSULTOR FAG	ABRIL-2022	FAG - D. LEY N° 25650	Cubierta	DNI	09861263	KARINA PAOLA GINOCCHIO QUINTANA	07/03/2022	30/11/2022	S/	15,000.00	S/	15,000.00	S/	13,800.00
13739	0046	003600	CONSULTOR FAG	ABRIL-2022	FAG - D. LEY N° 25650	Cubierta	DNI	09628570	HILDA VICTORIA GONZALES AGREDA	09/12/2020	30/11/2022	S/	15,600.00	S/	15,600.00	S/	14,352.00
13740	0046	004979	CONSULTOR FAG	ABRIL-2022	FAG - D. LEY N° 25650	Cubierta	DNI	41787992	DAVID ANGEL GRANDEZ CARRASCO	01/04/2022	30/11/2022	S/	14,500.00	S/	14,500.00	S/	13,340.00
13741	0046	002527	CONSULTOR FAG	ABRIL-2022	FAG - D. LEY N° 25650	Cubierta	DNI	46416061	JOSE LUIS GUERRA HUAMALI	17/12/2019	17/06/2022	S/	10,000.00	S/	10,000.00	S/	9,200.00
13742	0046	000355	CONSULTOR FAG	ABRIL-2022	FAG - D. LEY N° 25650	Cubierta	DNI	26703557	ARMANDINA BERNARDINA GUEVARA CERVERA	10/07/2018	30/11/2022	S/	15,000.00	S/	15,000.00	S/	13,800.00
13743	0046	003765	CONSULTOR FAG	ABRIL-2022	FAG - D. LEY N° 25650	Cubierta	DNI	07533151	MARTIN FERNANDO GUEVARA FLORES	15/03/2021	30/09/2022	S/	8,000.00	S/	8,000.00	S/	7,360.00
13744	0046	004615	CONSULTOR FAG	ABRIL-2022	FAG - D. LEY N° 25650	Cubierta	DNI	40103601	JOSE GUTIERREZ SANTAFE	07/12/2021	30/11/2022	S/	15,000.00	S/	15,000.00	S/	13,800.00
13745	0046	004957	CONSULTOR FAG	ABRIL-2022	FAG - D. LEY N° 25650	Cubierta	DNI	70239452	SUSAN FABIOLA HINOSTROZA RIVAS	15/03/2022	30/11/2022	S/	11,000.00	S/	16,866.67	S/	15,517.34
13746	0046	004099	CONSULTOR FAG	ABRIL-2022	FAG - D. LEY N° 25650	Cubierta	DNI	06804566	ELMER RUBEN HUAMAN ROMERO	06/05/2021	30/11/2022	S/	14,000.00	S/	14,000.00	S/	12,880.00
13747	0046	004927	CONSULTOR FAG	ABRIL-2022	FAG - D. LEY N° 25650	Cubierta	DNI	07198228	NELLY ZENAIDA HUAMANI HUAMANI	07/03/2022	8/05/2022	S/	15,600.00	S/	15,600.00	S/	14,352.00
13748	0046	000066	CONSULTOR FAG	ABRIL-2022	FAG - D. LEY N° 25650	Cubierta	DNI	46440169	JUAN MANUEL HURTADO VASSALLO	30/11/2018	30/11/2022	S/	8,000.00	S/	8,000.00	S/	7,360.00
13749	0046	003846	CONSULTOR FAG	ABRIL-2022	FAG - D. LEY N° 25650	Cubierta	DNI	10416849	MILAGROS IBARRA ORDOÑEZ	01/02/2021	30/11/2022	S/	15,600.00	S/	15,600.00	S/	14,352.00
13750	0046	001846	CONSULTOR FAG	ABRIL-2022	FAG - D. LEY N° 25650	Cubierta	DNI	40407995	ISRAEL HUGO INFANTAS BARBACHAN	01/10/2018	30/11/2022	S/	14,000.00	S/	14,000.00	S/	12,880.00
13751	0046	004148	CONSULTOR FAG	ABRIL-2022	FAG - D. LEY N° 25650	Cubierta	DNI	06729495	FELIX ROBERTO JIMENEZ MURILLO	23/06/2021	30/11/2022	S/	13,500.00	S/	13,500.00	S/	12,420.00
13752	0046	001486	CONSULTOR FAG	ABRIL-2022	FAG - D. LEY N° 25650	Cubierta	DNI	08208225	LUZMILA KAMISATO NAKA	23/10/2017	30/11/2022	S/	15,000.00	S/	15,000.00	S/	13,800.00
13753	0046	004031	CONSULTOR FAG	ABRIL-2022	FAG - D. LEY N° 25650	Cubierta	DNI	42604311	WALTER JUNIOR LA TORRE DIAZ	12/04/2021	30/11/2022	S/	11,000.00	S/	11,000.00	S/	10,120.00
13754	0046	004121	CONSULTOR FAG	ABRIL-2022	FAG - D. LEY N° 25650	Cubierta	DNI	45133156	CESAR ANTONIO LANDEO CHEIN	20/05/2021	30/11/2022	S/	10,000.00	S/	10,000.00	S/	9,200.00
13755	0046	004980	CONSULTOR FAG	ABRIL-2022	FAG - D. LEY N° 25650	Cubierta	DNI	46151570	JEREMY JESUS LAZARO ALEGRE	01/04/2022	27/07/2022	S/	9,500.00	S/	9,500.00	S/	8,740.00
13756	0046	002170	CONSULTOR FAG	ABRIL-2022	FAG - D. LEY N° 25650	Cubierta	DNI	41010525	MARIA AZUCENA LAZARO PILCO	13/06/2019	30/11/2022	S/	10,000.00	S/	10,000.00	S/	9,200.00
13757	0046	000932	CONSULTOR FAG	ABRIL-2022	FAG - D. LEY N° 25650	Cubierta	DNI	40183496	PATRICIA GIMENA LOAYZA ULLOA	30/10/2019	30/11/2022	S/	14,500.00	S/	14,500.00	S/	13,340.00
13758	0046	004611	CONSULTOR FAG	ABRIL-2022	FAG - D. LEY N° 25650	Cubierta	DNI	42956071	ALEX JAVIER LOPE LOPE	29/11/2021	30/11/2022	S/	15,000.00	S/	15,000.00	S/	13,800.00
13759	0046	000970	CONSULTOR FAG	ABRIL-2022	FAG - D. LEY N° 25650	Cubierta	DNI	02871804	JESSICA PAOLA LÓPEZ LARA	18/02/2019	30/11/2022	S/	10,000.00	S/	10,000.00	S/	9,200.00
13760	0046	002018	CONSULTOR FAG	ABRIL-2022	FAG - D. LEY N° 25650	Cubierta	DNI	41399751	CESAR ADOLFO LÓPEZ SALDAÑA	22/06/2018	30/11/2022	S/	13,500.00	S/	13,500.00	S/	12,420.00
13761	0046	004983	CONSULTOR FAG	ABRIL-2022	FAG - D. LEY N° 25650	Cubierta	DNI	10122370	ELI MAITA DIAZ	01/04/2022	30/11/2022	S/	12,000.00	S/	12,000.00	S/	11,040.00
13762	0046	004664	CONSULTOR FAG	ABRIL-2022	FAG - D. LEY N° 25650	Cubierta	DNI	46393213	NAIRA ROMINA AIMEE MANGA CAMBRIA	20/12/2021	31/05/2022	S/	12,000.00	S/	12,000.00	S/	11,040.00
13763	0046	003663	CONSULTOR FAG	ABRIL-2022	FAG - D. LEY N° 25650	Cubierta	DNI	44960793	JOSÉ DAVID MANTARI COLLAO	06/01/2021	30/11/2022	S/	13,500.00	S/	13,500.00	S/	12,420.00
13764	0046	002930	CONSULTOR FAG	ABRIL-2022	FAG - D. LEY N° 25650	Cubierta	DNI	43850104	PAOLA MARIUS VASQUEZ	27/05/2020	8/04/2022	S/	11,000.00	S/	2,933.33	S/	2,698.66
13765	0046	004663	CONSULTOR FAG	ABRIL-2022	FAG - D. LEY N° 25650	Cubierta	DNI	10741335	RAUL MARTINEZ CCALLATA	13/12/2021	30/11/2022	S/	12,600.00	S/	12,600.00	S/	11,592.00
13766	0046	002519	CONSULTOR FAG	ABRIL-2022	FAG - D. LEY N° 25650	Cubierta	DNI	08871689	IGNACIO MARTINEZ VENTURA	02/01/2020	30/11/2022	S/	13,500.00	S/	13,500.00	S/	12,420.00
13767	0046	002070	CONSULTOR FAG	ABRIL-2022	FAG - D. LEY N° 25650	Cubierta	DNI	40341010	CARMEN CECILIA MATTA JARA	06/12/2019	30/11/2022	S/	13,500.00	S/	13,500.00	S/	12,420.00
13768	0046	002490	CONSULTOR FAG	ABRIL-2022	FAG - D. LEY N° 25650	Cubierta	DNI	41777895	MARIO ADONAY MEDINA SANTA CRUZ	02/07/2020	30/11/2022	S/	10,000.00	S/	10,000.00	S/	9,200.00
13769	0046	003021	CONSULTOR FAG	ABRIL-2022	FAG - D. LEY N° 25650	Cubierta	DNI	44852620	MARCO ANTONIO MEGO SILVA	08/06/2020	30/11/2022	S/	12,000.00	S/	12,000.00	S/	11,040.00
13770	0046	003818	CONSULTOR FAG	ABRIL-2022	FAG - D. LEY N° 25650	Cubierta	DNI	07603276	JULIO FRANCISCO MEJIA VALLEJOS	02/03/2021	30/11/2022	S/	14,000.00	S/	14,000.00	S/	12,880.00
13771	0046	004015	CONSULTOR FAG	ABRIL-2022	FAG - D. LEY N° 25650	Cubierta	DNI	41150229	ALICIA MELENDEZ NAJARRO	30/03/2021	31/08/2022	S/	12,500.00	S/	12,500.00	S/	11,500.00
13772	0046	004657	CONSULTOR FAG	ABRIL-2022	FAG - D. LEY N° 25650	Cubierta	DNI	44746990	AUGUSTO NOEL MENDOZA CALDERON	14/12/2021	12/07/2022	S/	13,200.00	S/	13,200.00	S/	12,144.00
13773	0046	003714	CONSULTOR FAG	ABRIL-2022	FAG - D. LEY N° 25650	Cubierta	DNI	43870692	ISMAEL IGNACIO MENDOZA MOGOLLON	13/01/2021	7/06/2022	S/	15,600.00	S/	15,600.00	S/	14,352.00
13774	0046	001926	CONSULTOR FAG	ABRIL-2022	FAG - D. LEY N° 25650	Cubierta	DNI	41281484	ALICIA MONTENEGRO LOZADA	23/07/2018	30/11/2022	S/	12,500.00	S/	12,500.00	S/	11,500.00
13775	0046	002422	CONSULTOR FAG	ABRIL-2022	FAG - D. LEY N° 25650	Cubierta	DNI	07531395	LAURA ISABEL MONTES DE OCA RIVERA	30/10/2019	30/11/2022	S/	15,600.00	S/	15,600.00	S/	14,352.00
13776	0046	004178	CONSULTOR FAG	ABRIL-2022	FAG - D. LEY N° 25650	Cubierta	DNI	70484952	JOSELYN PALOMA MORENO MIÑANO	20/07/2021	30/11/2022	S/	8,500.00	S/	8,500.00	S/	7,820.00
13777	0046	004061	CONSULTOR FAG	ABRIL-2022	FAG - D. LEY N° 25650	Cubierta	DNI	43346659	DIEGO FERNANDO MORI FRANCO	23/04/2021	30/04/2022	S/	11,000.00	S/	11,000.00	S/	10,120.00
13778	0046	002327	CONSULTOR FAG	ABRIL-2022	FAG - D. LEY N° 25650	Cubierta	DNI	29733465	GONZALO JOHAN NEYRA ARAOZ	25/09/2019	30/11/2022	S/	15,000.00	S/	15,000.00	S/	13,800.00
13779	0046	001618	CONSULTOR FAG	ABRIL-2022	FAG - D. LEY N° 25650	Cubierta	DNI	07643008	ALFREDO XAVIER NEYRA GAVILANO	02/05/2018	30/11/2022	S/	14,500.00	S/	14,500.00	S/	13,340.00
13780	0046	003246	CONSULTOR FAG	ABRIL-2022	FAG - D. LEY N° 25650	Cubierta	DNI	42140592	CYNTHIA LISSETH NICHOS RAMIREZ	01/10/2020	30/11/2022	S/	15,000.00	S/	15,000.00	S/	13,800.00
13781	0046	002493	CONSULTOR FAG	ABRIL-2022	FAG - D. LEY N° 25650	Cubierta	DNI	41017931	MAYRA SHEYLA NONTOL ROJAS	19/11/2019	30/11/2022	S/	11,000.00	S/	11,000.00	S/	10,120.00
13782	0046	002864	CONSULTOR FAG	ABRIL-2022	FAG - D. LEY N° 25650	Cubierta	DNI	10730613	CLAUDIA ONEEGLIO REPETTO	07/04/2020	30/11/2022	S/	15,600.00	S/	15,600.00	S/	14,352.00
13783	0046	001414	CONSULTOR FAG	ABRIL-2022	FAG - D. LEY N° 25650	Cubierta	DNI	09956799	CONSUELO DOLORES ORIHUELA CAMPOS	13/02/2017	30/11/2022	S/	14,000.00	S/	14,000.00	S/	12,880.00
13784	0046	002650	CONSULTOR FAG	ABRIL-2022	FAG - D. LEY N° 25650	Cubierta	DNI	43563370	MARIA DEL PILAR OROSCO GONZALES	02/01/2020	30/11/2022	S/	12,500.00	S/	12,500.00	S/	11,500.00

13785	0046	004060	CONSULTOR FAG	ABRIL-2022	FAG - D. LEY N° 25650	Cubierta	DNI	08836021	CLAUDIA PACHECO RIVERA	21/04/2021	30/06/2022	S/	11,000.00	S/	11,000.00	S/	10,120.00
13786	0046	003971	CONSULTOR FAG	ABRIL-2022	FAG - D. LEY N° 25650	Cubierta	DNI	40680420	CARLOS MARTIN PAJARES NARANJO	15/03/2021	30/11/2022	S/	15,600.00	S/	15,600.00	S/	14,352.00
13787	0046	004101	CONSULTOR FAG	ABRIL-2022	FAG - D. LEY N° 25650	Cubierta	DNI	46879703	JHANS ARMANDO PANIHUARA ARAGON	13/05/2021	30/11/2022	S/	8,500.00	S/	8,500.00	S/	7,820.00
13788	0046	003660	CONSULTOR FAG	ABRIL-2022	FAG - D. LEY N° 25650	Cubierta	DNI	41560428	CHARLES RICHARD PAREJA SEBEDO	04/01/2021	30/11/2022	S/	15,600.00	S/	15,600.00	S/	14,352.00
13789	0046	002328	CONSULTOR FAG	ABRIL-2022	FAG - D. LEY N° 25650	Cubierta	DNI	42652084	ESLUBIAN VANESSA DEL MILAGRO PEÑA LEON	11/09/2019	30/11/2022	S/	10,000.00	S/	10,000.00	S/	9,200.00
13790	0046	004924	CONSULTOR FAG	ABRIL-2022	FAG - D. LEY N° 25650	Cubierta	DNI	09999265	JOSE EDUARDO PEÑA SALARDI	14/03/2022	30/11/2022	S/	11,000.00	S/	17,233.33	S/	15,854.66
13791	0046	004963	CONSULTOR FAG	ABRIL-2022	FAG - D. LEY N° 25650	Cubierta	DNI	43962973	PEDRO MARIO PORTOCARRERO MORENO	15/03/2022	30/11/2022	S/	12,000.00	S/	18,400.00	S/	16,928.00
13792	0046	002785	CONSULTOR FAG	ABRIL-2022	FAG - D. LEY N° 25650	Cubierta	DNI	25707424	ANA LUCIA QUENALLATA MAMANI	11/02/2020	30/11/2022	S/	15,600.00	S/	15,600.00	S/	14,352.00
13793	0046	004935	CONSULTOR FAG	ABRIL-2022	FAG - D. LEY N° 25650	Cubierta	DNI	44743525	GUILLERMO PAUL QUIROZ MOSCOSO	03/03/2022	30/11/2022	S/	12,000.00	S/	12,000.00	S/	11,040.00
13794	0046	002426	CONSULTOR FAG	ABRIL-2022	FAG - D. LEY N° 25650	Cubierta	DNI	44448535	DIANA ROSALIA RAMIREZ CASTILLO	02/11/2019	30/11/2022	S/	12,000.00	S/	12,000.00	S/	11,040.00
13795	0046	004740	CONSULTOR FAG	ABRIL-2022	FAG - D. LEY N° 25650	Cubierta	DNI	47599119	YANY SAULEN RAMIREZ CHAN	18/01/2022	31/07/2022	S/	9,000.00	S/	9,000.00	S/	8,280.00
13796	0046	001987	CONSULTOR FAG	ABRIL-2022	FAG - D. LEY N° 25650	Cubierta	DNI	40360391	KARLA ELENA RAMÍREZ ZEGARRA	02/03/2018	30/11/2022	S/	12,500.00	S/	12,500.00	S/	11,500.00
13797	0046	003596	CONSULTOR FAG	ABRIL-2022	FAG - D. LEY N° 25650	Cubierta	DNI	41301050	VANESSA DEL CARMEN RIVAS PLATA SALDARRIAGA	01/12/2020	30/11/2022	S/	15,000.00	S/	15,000.00	S/	13,800.00
13798	0046	004612	CONSULTOR FAG	ABRIL-2022	FAG - D. LEY N° 25650	Cubierta	DNI	09900832	ELIZABETH RAQUEL ROJAS MORALES	01/12/2021	30/11/2022	S/	9,000.00	S/	9,000.00	S/	8,280.00
13799	0046	002430	CONSULTOR FAG	ABRIL-2022	FAG - D. LEY N° 25650	Cubierta	DNI	10723987	JESUS ENRIQUE SARMIENTO TAMAYO	07/11/2019	30/11/2022	S/	10,000.00	S/	10,000.00	S/	9,200.00
13800	0046	003599	CONSULTOR FAG	ABRIL-2022	FAG - D. LEY N° 25650	Cubierta	DNI	07624137	RICARDO NESTOR SERRA FUERTES	09/12/2020	30/11/2022	S/	12,000.00	S/	12,000.00	S/	11,040.00
13801	0046	001389	CONSULTOR FAG	ABRIL-2022	FAG - D. LEY N° 25650	Cubierta	DNI	06668154	FRANCISCO MARTÍN SIGUEÑAS ANDRADE	13/03/2019	30/11/2022	S/	15,600.00	S/	15,600.00	S/	14,352.00
13802	0046	001376	CONSULTOR FAG	ABRIL-2022	FAG - D. LEY N° 25650	Cubierta	DNI	25615612	CARMEN ROSA SILVA IBARCENA	01/03/2017	30/11/2022	S/	15,600.00	S/	15,600.00	S/	14,352.00
13803	0046	001875	CONSULTOR FAG	ABRIL-2022	FAG - D. LEY N° 25650	Cubierta	DNI	40668574	VLADIMIR MARTÍN SOLÍS SALAZAR	01/03/2019	30/11/2022	S/	15,600.00	S/	15,600.00	S/	14,352.00
13804	0046	000222	CONSULTOR FAG	ABRIL-2022	FAG - D. LEY N° 25650	Cubierta	DNI	06663245	EDUARDO JOSE SOTELO CASTAÑEDA	14/05/2018	30/11/2022	S/	15,600.00	S/	15,600.00	S/	14,352.00
13805	0046	003067	CONSULTOR FAG	ABRIL-2022	FAG - D. LEY N° 25650	Cubierta	DNI	25847473	ROBERT SOTO CHAVEZ	01/10/2020	30/11/2022	S/	13,000.00	S/	13,000.00	S/	11,960.00
13806	0046	003876	CONSULTOR FAG	ABRIL-2022	FAG - D. LEY N° 25650	Cubierta	DNI	46068389	JUAN JOSE TENORIO URCIA	01/03/2021	30/06/2022	S/	10,000.00	S/	10,000.00	S/	9,200.00
13807	0046	000241	CONSULTOR FAG	ABRIL-2022	FAG - D. LEY N° 25650	Cubierta	DNI	07804415	MIRTHA PATRICIA TESTINO ELIAS	02/05/2014	30/11/2022	S/	15,600.00	S/	15,600.00	S/	14,352.00
13808	0046	004768	CONSULTOR FAG	ABRIL-2022	FAG - D. LEY N° 25650	Cubierta	DNI	46967976	SERGIO ALONSO TIRADO MOSCOSO	25/01/2022	30/11/2022	S/	8,000.00	S/	8,000.00	S/	7,360.00
13809	0046	002256	CONSULTOR FAG	ABRIL-2022	FAG - D. LEY N° 25650	Cubierta	DNI	08880864	MARIANELA NATIVIDAD TORRES TORRES	12/11/2019	30/11/2022	S/	14,500.00	S/	14,500.00	S/	13,340.00
13810	0046	005051	CONSULTOR FAG	ABRIL-2022	FAG - D. LEY N° 25650	Cubierta	DNI	10186517	CRISTIAN UBIA ALZAMORA	24/01/2018	30/11/2022	S/	15,600.00	S/	15,600.00	S/	14,352.00
13811	0046	002726	CONSULTOR FAG	ABRIL-2022	FAG - D. LEY N° 25650	Cubierta	DNI	43023609	LORENA CECILIA URBINA MAZZINI	10/02/2020	30/11/2022	S/	12,000.00	S/	12,000.00	S/	11,040.00
13812	0046	000246	CONSULTOR FAG	ABRIL-2022	FAG - D. LEY N° 25650	Cubierta	DNI	09873407	ALVARO JUBER VALENCIA VERA	02/10/2020	30/11/2022	S/	13,000.00	S/	13,000.00	S/	11,960.00
13813	0046	004032	CONSULTOR FAG	ABRIL-2022	FAG - D. LEY N° 25650	Cubierta	DNI	40390897	MARIELA LUZMILA VARILLAS URIOL	12/04/2021	30/11/2022	S/	11,000.00	S/	11,000.00	S/	10,120.00
13814	0046	004714	CONSULTOR FAG	ABRIL-2022	FAG - D. LEY N° 25650	Cubierta	DNI	44288151	FATIMA DEL CARMEN VASQUEZ CHIRRE	10/01/2022	30/11/2022	S/	9,600.00	S/	9,600.00	S/	8,832.00
13815	0046	002293	CONSULTOR FAG	ABRIL-2022	FAG - D. LEY N° 25650	Cubierta	DNI	43928130	ELAINE MADELEINE VASQUEZ QUISPE	07/10/2019	6/05/2022	S/	12,500.00	S/	12,500.00	S/	11,500.00
13816	0046	003656	CONSULTOR FAG	ABRIL-2022	FAG - D. LEY N° 25650	Cubierta	DNI	42259619	PAOLA LISET VELASQUEZ PAUCAR	01/01/2021	30/11/2022	S/	15,500.00	S/	15,500.00	S/	14,260.00
13817	0046	004544	CONSULTOR FAG	ABRIL-2022	FAG - D. LEY N° 25650	Cubierta	DNI	70312734	MIGUEL DAVID VENEGAS ROSALES	11/11/2021	30/11/2022	S/	12,000.00	S/	12,000.00	S/	11,040.00
13818	0046	003957	CONSULTOR FAG	ABRIL-2022	FAG - D. LEY N° 25650	Cubierta	DNI	06788551	EDUARDO MARINO VENTURA ABARCA	01/03/2021	30/11/2022	S/	13,800.00	S/	13,800.00	S/	12,696.00
13819	0046	002406	CONSULTOR FAG	ABRIL-2022	FAG - D. LEY N° 25650	Cubierta	DNI	41101845	CINTIA CAROLINA VERA CARRASCO	01/10/2019	30/11/2022	S/	15,600.00	S/	15,600.00	S/	14,352.00
13820	0046	004220	CONSULTOR FAG	ABRIL-2022	FAG - D. LEY N° 25650	Cubierta	DNI	46553897	NANCY VIDAL RODRIGUEZ	21/03/2022	20/04/2022	S/	11,000.00	S/	11,000.00	S/	10,120.00
13821	0046	002696	CONSULTOR FAG	ABRIL-2022	FAG - D. LEY N° 25650	Cubierta	DNI	40825138	LILIANA OLENKA VILLANUEVA PADILLA	02/11/2019	30/11/2022	S/	15,600.00	S/	15,600.00	S/	14,352.00
13822	0046	004942	CONSULTOR FAG	ABRIL-2022	FAG - D. LEY N° 25650	Cubierta	DNI	10203440	MAGNA LENKA ZAJEC YELUSIC	08/03/2022	30/11/2022	S/	15,600.00	S/	15,600.00	S/	14,352.00
13823	0046	004770	CONSULTOR FAG	ABRIL-2022	FAG - D. LEY N° 25650	Cubierta	DNI	46048518	MARTIN ZEBALLOS TOLEDO	27/01/2022	30/11/2022	S/	12,000.00	S/	12,000.00	S/	11,040.00
13824	0046	003658	CONSULTOR FAG	ABRIL-2022	FAG - D. LEY N° 25650	Cubierta	DNI	42504561	ROXANA ZUÑIGA ROJAS	04/01/2021	30/11/2022	S/	15,600.00	S/	15,600.00	S/	14,352.00
13825	0046	005016	CONSULTOR FAG	MAYO-2022	FAG - D. LEY N° 25650	Cubierta	DNI	44319288	JONATAN SILVESTER FIGUEROA GIL	08/04/2022	30/11/2022	S/	11,000.00	S/	8,433.33	S/	7,758.66
13826	0046	005001	CONSULTOR FAG	MAYO-2022	FAG - D. LEY N° 25650	Cubierta	DNI	41140248	CARLOS ALBERTO ADRIANZEN GARCIA-BEDOYA	04/04/2022	30/11/2022	S/	12,500.00	S/	12,500.00	S/	11,500.00
13827	0046	003777	CONSULTOR FAG	MAYO-2022	FAG - D. LEY N° 25650	Cubierta	DNI	43376711	YAMIZ LUCIA ALATRISTA SEVERINO	21/01/2021	31/05/2022	S/	9,000.00	S/	9,000.00	S/	8,280.00
13828	0046	002891	CONSULTOR FAG	MAYO-2022	FAG - D. LEY N° 25650	Cubierta	DNI	07509040	FABIOLA VICTORIA ALBORNOZ SOTO	29/05/2020	30/11/2022	S/	13,000.00	S/	13,000.00	S/	11,960.00
13829	0046	000056	CONSULTOR FAG	MAYO-2022	FAG - D. LEY N° 25650	Cubierta	DNI	10138811	PEGGY MILAGROS ALCÓN OCAÑA	01/06/2018	30/11/2022	S/	13,000.00	S/	13,000.00	S/	11,960.00
13830	0046	004834	CONSULTOR FAG	MAYO-2022	FAG - D. LEY N° 25650	Cubierta	DNI	18115335	YOYSY ALVA DOMINGUEZ	15/02/2022	30/06/2022	S/	9,000.00	S/	9,000.00	S/	8,280.00
13831	0046	004949	CONSULTOR FAG	MAYO-2022	FAG - D. LEY N° 25650	Cubierta	DNI	41352455	EVELYN ESTHER AMARO CARHUAVILCA	16/03/2022	30/11/2022	S/	12,000.00	S/	12,000.00	S/	11,040.00
13832	0046	003620	CONSULTOR FAG	MAYO-2022	FAG - D. LEY N° 25650	Cubierta	DNI	08672999	CESAR JAVIER ANDRADE GARCIA	21/12/2020	30/11/2022	S/	15,600.00	S/	15,600.00	S/	14,352.00
13833	0046	004616	CONSULTOR FAG	MAYO-2022	FAG - D. LEY N° 25650	Cubierta	DNI	40578852	MARIA DEL ROSARIO ANDRADE ORDOÑEZ	09/12/2021	30/11/2022	S/	14,000.00	S/	14,000.00	S/	12,880.00
13834	0046	004014	CONSULTOR FAG	MAYO-2022	FAG - D. LEY N° 25650	Cubierta	DNI	40431046	SONIA TATIANA ANGULO REATEGUI	30/03/2021	30/11/2022	S/	12,000.00	S/	12,000.00	S/	11,040.00
13835	0046	002970	CONSULTOR FAG	MAYO-2022	FAG - D. LEY N° 25650	Cubierta	DNI	07968621	MARIA GISELLA ANTONIOLI DELUCCHI	02/03/2022	30/11/2022	S/	12,000.00	S/	12,000.00	S/	11,040.00
13836	0046	004737	CONSULTOR FAG	MAYO-2022	FAG - D. LEY N° 25650	Cubierta	DNI	73669856	NANCY ELIANA APAZA NINA	18/01/2022	30/11/2022	S/	9,000.00	S/	9,000.00	S/	8,280.00
13837	0046	002683	CONSULTOR FAG	MAYO-2022	FAG - D. LEY N° 25650	Cubierta	DNI	10221951	HERNAN RICARDO ARRUNATEGUI VALDIVIEZO	20/01/2020	30/11/2022	S/	14,000.00	S/	14,000.00	S/	12,880.00
13838	0046	000917	CONSULTOR FAG	MAYO-2022	FAG - D. LEY N° 25650	Cubierta	DNI	42491335	PILAR MILAGROS BACA SALAS	21/05/2018	30/11/2022	S/	10,000.00	S/	10,000.00	S/	9,200.00
13839	0046	005015	CONSULTOR FAG	MAYO-2022	FAG - D. LEY N° 25650	Cubierta	DNI	41877823	DANTE BALBIN INGA	05/04/2022	30/11/2022	S/	9,000.00	S/	9,000.00	S/	8,280.00
13840	0046	003062	CONSULTOR FAG	MAYO-2022	FAG - D. LEY N° 25650	Cubierta	DNI	09341762	EDUARDO JOSE BANICH VELAOCHAGA	01/07/2020	30/11/2022	S/	10,000.00	S/	10,000.00	S/	9,200.00
13841	0046	004698	CONSULTOR FAG	MAYO-2022	FAG - D. LEY N° 25650	Cubierta	DNI	07642957	ANA CRISTINA BARRIONUEVO LUNA	04/01/2022	30/11/2022	S/	13,500.00	S/	13,500.00	S/	12,420.00
13842	0046	003977	CONSULTOR FAG	MAYO-2022	FAG - D. LEY N° 25650	Cubierta	DNI	09881659	MARIO MAXIMILIANO BOJORQUEZ AREVALO	16/03/2021	31/07/2022	S/	12,000.00	S/	12,000.00	S/	11,040.00
13843	0046	002163	DIRECTORA DE LA OFICINA DE ASUNTOS ECON	MAYO-2022	FAG - D. LEY N° 25650	Cubierta	DNI	40676377	GLADYS HAYDEE BONILLA SONCO	02/07/2019	31/07/2022	S/	15,600.00	S/	15,600.00	S/	14,352.00
13844	0046	005106	CONSULTOR FAG	MAYO-2022	FAG - D. LEY N° 25650	Cubierta	DNI	46634109	CYNTHIA LOURDES BRAVO ANACLETO	03/05/2022	30/11/2022	S/	12,000.00	S/	11,200.00	S/	10,304.00

13845	0046	004701	CONSULTOR FAG	MAYO-2022	FAG - D. LEY N° 25650	Cubierta	DNI	45505004	JULIA JESUS CALDAS RAMIREZ	04/01/2022	30/11/2022	S/	12,000.00	S/	12,000.00	S/	11,040.00
13846	0046	003661	CONSULTOR FAG	MAYO-2022	FAG - D. LEY N° 25650	Cubierta	DNI	40529231	SOFIA YELITSA CALDERÓN QUISPE	04/01/2021	30/11/2022	S/	13,000.00	S/	13,000.00	S/	11,960.00
13847	0046	001101	CONSULTOR FAG	MAYO-2022	FAG - D. LEY N° 25650	Cubierta	DNI	10433706	CARMEN PATRICIA CAMACHO PEREZ	01/03/2015	30/11/2022	S/	12,000.00	S/	12,000.00	S/	11,040.00
13848	0046	001511	CONSULTOR FAG	MAYO-2022	FAG - D. LEY N° 25650	Cubierta	DNI	25830888	JESICA RAQUEL CASTILLO CAMPOS	01/06/2018	30/11/2022	S/	13,000.00	S/	13,000.00	S/	11,960.00
13849	0046	003806	CONSULTOR FAG	MAYO-2022	FAG - D. LEY N° 25650	Cubierta	DNI	46481145	IMANOL SEBASTIAN CASTRELLON ROJAS	21/04/2021	30/11/2022	S/	9,500.00	S/	9,500.00	S/	8,740.00
13850	0046	001654	CONSULTOR FAG	MAYO-2022	FAG - D. LEY N° 25650	Cubierta	DNI	42358862	PABLO DAVID CATERIANO ZEGARRA	01/11/2017	30/11/2022	S/	14,500.00	S/	14,500.00	S/	13,340.00
13851	0046	002412	CONSULTOR FAG	MAYO-2022	FAG - D. LEY N° 25650	Cubierta	DNI	40266565	SALOME MONICA CCARHUASLLA CHAMPI	05/11/2019	30/11/2022	S/	12,000.00	S/	12,000.00	S/	11,040.00
13852	0046	003621	CONSULTOR FAG	MAYO-2022	FAG - D. LEY N° 25650	Cubierta	DNI	06607093	MARIA DEL CARMEN EDIT CERPA SIERRALTA	22/12/2020	30/11/2022	S/	12,000.00	S/	12,000.00	S/	11,040.00
13853	0046	003601	CONSULTOR FAG	MAYO-2022	FAG - D. LEY N° 25650	Cubierta	DNI	40719703	JHON SAMUEL CHAVEZ RAMOS	14/12/2020	30/11/2022	S/	15,600.00	S/	15,600.00	S/	14,352.00
13854	0046	003058	CONSULTOR FAG	MAYO-2022	FAG - D. LEY N° 25650	Cubierta	DNI	07488780	RAQUEL VALERIANA CHINCHAY RIOS	01/07/2020	30/11/2022	S/	15,600.00	S/	15,600.00	S/	14,352.00
13855	0046	004439	CONSULTOR FAG	MAYO-2022	FAG - D. LEY N° 25650	Cubierta	DNI	42565919	KIRA SAMANTHA CHINCHAY VELASCO	14/10/2021	30/11/2022	S/	12,000.00	S/	12,000.00	S/	11,040.00
13856	0046	002499	CONSULTOR FAG	MAYO-2022	FAG - D. LEY N° 25650	Cubierta	DNI	41323013	ENRIQUE LUIS ALEXANDER CHUECA LEON	19/11/2019	30/11/2022	S/	15,600.00	S/	15,600.00	S/	14,352.00
13857	0046	004011	CONSULTOR FAG	MAYO-2022	FAG - D. LEY N° 25650	Cubierta	DNI	76150102	MIJAIL FELICIANO CIENFUEGOS FALCON	14/04/2021	30/11/2022	S/	7,000.00	S/	7,000.00	S/	6,440.00
13858	0046	002475	CONSULTOR FAG	MAYO-2022	FAG - D. LEY N° 25650	Cubierta	DNI	46481840	MANUEL EDUARDO CONTRERAS CASTILLO	08/11/2019	30/11/2022	S/	10,000.00	S/	10,000.00	S/	9,200.00
13859	0046	004923	CONSULTOR FAG	MAYO-2022	FAG - D. LEY N° 25650	Cubierta	DNI	09677310	RICARDO ALBERTO CORCUERA MOLINA	07/03/2022	23/05/2022	S/	15,600.00	S/	11,960.00	S/	11,003.20
13860	0046	003779	CONSULTOR FAG	MAYO-2022	FAG - D. LEY N° 25650	Cubierta	DNI	41421549	MARIA OFELIA CORDOVA ALARCON	21/01/2021	30/11/2022	S/	13,000.00	S/	13,000.00	S/	11,960.00
13861	0046	003598	CONSULTOR FAG	MAYO-2022	FAG - D. LEY N° 25650	Cubierta	DNI	40425350	OMAR TEOFILO CORONADO CACSIRE	07/12/2020	30/11/2022	S/	13,500.00	S/	13,500.00	S/	12,420.00
13862	0046	005059	CONSULTOR FAG	MAYO-2022	FAG - D. LEY N° 25650	Cubierta	DNI	41574668	MONICA RENATA CRUZ VISALAYA	20/04/2022	30/11/2022	S/	9,500.00	S/	12,983.33	S/	11,944.66
13863	0046	004441	CONSULTOR FAG	MAYO-2022	FAG - D. LEY N° 25650	Cubierta	DNI	41394981	DAVID FERNANDO CUADROS LUQUE	19/10/2021	30/11/2022	S/	15,600.00	S/	15,600.00	S/	14,352.00
13864	0046	005092	CONSULTOR FAG	MAYO-2022	FAG - D. LEY N° 25650	Cubierta	DNI	42503301	LUIS ALFREDO CUEVA MALCA	26/04/2022	30/11/2022	S/	10,800.00	S/	12,600.00	S/	11,592.00
13865	0046	004769	CONSULTOR FAG	MAYO-2022	FAG - D. LEY N° 25650	Cubierta	DNI	45093854	MARUXA NATALIA DEZA PARISI	01/02/2022	30/11/2022	S/	10,500.00	S/	10,500.00	S/	9,660.00
13866	0046	004978	CONSULTOR FAG	MAYO-2022	FAG - D. LEY N° 25650	Cubierta	DNI	40603966	JUAN PABLO DIAZ SORIA	01/04/2022	30/11/2022	S/	15,600.00	S/	15,600.00	S/	14,352.00
13867	0046	001116	CONSULTOR FAG	MAYO-2022	FAG - D. LEY N° 25650	Cubierta	DNI	40363486	LUCÍA BLANCA DURAND ROJAS	04/07/2018	30/11/2022	S/	12,000.00	S/	12,000.00	S/	11,040.00
13868	0046	001498	CONSULTOR FAG	MAYO-2022	FAG - D. LEY N° 25650	Cubierta	DNI	40087756	IVONNE ROCIO ECHEVARRIA HURTADO	04/10/2017	30/11/2022	S/	15,600.00	S/	15,600.00	S/	14,352.00
13869	0046	000060	CONSULTOR FAG	MAYO-2022	FAG - D. LEY N° 25650	Cubierta	DNI	47174749	SERGIO ANDRE ESPINOZA DÍAZ	01/04/2019	30/11/2022	S/	10,000.00	S/	10,000.00	S/	9,200.00
13870	0046	002200	CONSULTOR FAG	MAYO-2022	FAG - D. LEY N° 25650	Cubierta	DNI	40113782	HENRY JR ESPINOZA PEÑA	08/07/2019	30/11/2022	S/	15,600.00	S/	15,600.00	S/	14,352.00
13871	0046	003624	CONSULTOR FAG	MAYO-2022	FAG - D. LEY N° 25650	Cubierta	DNI	46809538	OLINDA DEL CARMEN ESPINOZA SILVA	16/12/2020	30/11/2022	S/	15,600.00	S/	15,600.00	S/	14,352.00
13872	0046	004617	CONSULTOR FAG	MAYO-2022	FAG - D. LEY N° 25650	Cubierta	DNI	41480135	SIBILLE MICHEL FERNANDEZ CORDOVA	13/12/2021	30/11/2022	S/	15,000.00	S/	15,000.00	S/	13,800.00
13873	0046	001943	CONSULTOR FAG	MAYO-2022	FAG - D. LEY N° 25650	Cubierta	DNI	09640237	LUIS ALBERTO FERREYROS SIFUENTES	02/01/2019	30/11/2022	S/	14,000.00	S/	14,000.00	S/	12,880.00
13874	0046	005016	CONSULTOR FAG	MAYO-2022	FAG - D. LEY N° 25650	Cubierta	DNI	44319288	JONATAN SILVESTER FIGUEROA GIL	08/04/2022	30/11/2022	S/	11,000.00	S/	11,000.00	S/	10,120.00
13875	0046	004614	CONSULTOR FAG	MAYO-2022	FAG - D. LEY N° 25650	Cubierta	DNI	40631527	JAVIER DANNY FLORES PAJUELO	14/12/2021	30/11/2022	S/	13,500.00	S/	13,500.00	S/	12,420.00
13876	0046	004956	CONSULTOR FAG	MAYO-2022	FAG - D. LEY N° 25650	Cubierta	DNI	43384926	ROCIO DEL PILAR FRANCO SUAREZ	15/03/2022	30/11/2022	S/	10,800.00	S/	10,800.00	S/	9,936.00
13877	0046	002316	CONSULTOR FAG	MAYO-2022	FAG - D. LEY N° 25650	Cubierta	DNI	45594248	JORGE CARLOS GAITAN FALCONI	16/09/2019	30/11/2022	S/	13,000.00	S/	13,000.00	S/	11,960.00
13878	0046	004925	CONSULTOR FAG	MAYO-2022	FAG - D. LEY N° 25650	Cubierta	DNI	44175259	GABRIELA JAZMIN GARCIA ARCIA	04/03/2022	31/07/2022	S/	15,600.00	S/	15,600.00	S/	14,352.00
13879	0046	003437	CONSULTOR FAG	MAYO-2022	FAG - D. LEY N° 25650	Cubierta	DNI	45517787	ROSARIA LUZ GARCIA OBISPO	02/11/2020	30/11/2022	S/	13,000.00	S/	13,000.00	S/	11,960.00
13880	0046	001844	CONSULTOR FAG	MAYO-2022	FAG - D. LEY N° 25650	Cubierta	DNI	25721056	SONIA ARACELLY GILVONIO MALACA	04/07/2018	30/11/2022	S/	12,000.00	S/	12,000.00	S/	11,040.00
13881	0046	004926	CONSULTOR FAG	MAYO-2022	FAG - D. LEY N° 25650	Cubierta	DNI	09861263	KARINA PAOLA GINOCCHIO QUINTANA	07/03/2022	30/11/2022	S/	15,000.00	S/	15,000.00	S/	13,800.00
13882	0046	003600	CONSULTOR FAG	MAYO-2022	FAG - D. LEY N° 25650	Cubierta	DNI	09628570	HILDA VICTORIA GONZALES AGREDA	09/12/2020	30/11/2022	S/	15,600.00	S/	15,600.00	S/	14,352.00
13883	0046	004979	CONSULTOR FAG	MAYO-2022	FAG - D. LEY N° 25650	Cubierta	DNI	41787992	DAVID ANGEL GRANDEZ CARRASCO	01/04/2022	30/11/2022	S/	14,500.00	S/	14,500.00	S/	13,340.00
13884	0046	002527	CONSULTOR FAG	MAYO-2022	FAG - D. LEY N° 25650	Cubierta	DNI	46416061	JOSE LUIS GUERRA HUAMALI	17/12/2019	17/06/2022	S/	10,000.00	S/	10,000.00	S/	9,200.00
13885	0046	000355	CONSULTOR FAG	MAYO-2022	FAG - D. LEY N° 25650	Cubierta	DNI	26703557	ARMANDINA BERNARDINA GUEVARA CERVERA	10/07/2018	30/11/2022	S/	15,000.00	S/	15,000.00	S/	13,800.00
13886	0046	003765	CONSULTOR FAG	MAYO-2022	FAG - D. LEY N° 25650	Cubierta	DNI	07533151	MARTIN FERNANDO GUEVARA FLORES	15/03/2021	30/09/2022	S/	8,000.00	S/	8,000.00	S/	7,360.00
13887	0046	004615	CONSULTOR FAG	MAYO-2022	FAG - D. LEY N° 25650	Cubierta	DNI	40103601	JOSE GUTIERREZ SANTAFE	07/12/2021	30/11/2022	S/	15,000.00	S/	15,000.00	S/	13,800.00
13888	0046	004957	CONSULTOR FAG	MAYO-2022	FAG - D. LEY N° 25650	Cubierta	DNI	70239452	SUSAN FABIOLA HINOSTROZA RIVAS	15/03/2022	30/11/2022	S/	11,000.00	S/	11,000.00	S/	10,120.00
13889	0046	004099	CONSULTOR FAG	MAYO-2022	FAG - D. LEY N° 25650	Cubierta	DNI	06804566	ELMER RUBEN HUAMAN ROMERO	06/05/2021	30/11/2022	S/	14,000.00	S/	14,000.00	S/	12,880.00
13890	0046	004927	CONSULTOR FAG	MAYO-2022	FAG - D. LEY N° 25650	Cubierta	DNI	07198228	NELLY ZENAIDA HUAMANI HUAMANI	07/03/2022	8/05/2022	S/	15,600.00	S/	4,160.00	S/	3,827.20
13891	0046	005063	CONSULTOR FAG	MAYO-2022	FAG - D. LEY N° 25650	Cubierta	DNI	28309893	ABIMAEL HUILLCAHUARI HUAMANI	18/04/2022	30/11/2022	S/	12,000.00	S/	17,200.00	S/	15,824.00
13892	0046	000066	CONSULTOR FAG	MAYO-2022	FAG - D. LEY N° 25650	Cubierta	DNI	46440169	JUAN MANUEL HURTADO VASSALLO	30/11/2018	30/11/2022	S/	8,000.00	S/	8,000.00	S/	7,360.00
13893	0046	003846	CONSULTOR FAG	MAYO-2022	FAG - D. LEY N° 25650	Cubierta	DNI	10416849	MILAGROS IBARRA ORDOÑEZ	01/02/2021	30/11/2022	S/	15,600.00	S/	15,600.00	S/	14,352.00
13894	0046	001846	CONSULTOR FAG	MAYO-2022	FAG - D. LEY N° 25650	Cubierta	DNI	40407995	ISRAEL HUGO INFANTAS BARBACHAN	01/10/2018	30/11/2022	S/	14,000.00	S/	14,000.00	S/	12,880.00
13895	0046	004148	CONSULTOR FAG	MAYO-2022	FAG - D. LEY N° 25650	Cubierta	DNI	06729495	FELIX ROBERTO JIMENEZ MURILLO	23/06/2021	30/11/2022	S/	13,500.00	S/	13,500.00	S/	12,420.00
13896	0046	001486	CONSULTOR FAG	MAYO-2022	FAG - D. LEY N° 25650	Cubierta	DNI	08208225	LUZMILA KAMISATO NAKA	23/10/2017	30/11/2022	S/	15,000.00	S/	15,000.00	S/	13,800.00
13897	0046	004031	CONSULTOR FAG	MAYO-2022	FAG - D. LEY N° 25650	Cubierta	DNI	42604311	WALTER JUNIOR LA TORRE DIAZ	12/04/2021	30/11/2022	S/	11,000.00	S/	11,000.00	S/	10,120.00
13898	0046	005065	CONSULTOR FAG	MAYO-2022	FAG - D. LEY N° 25650	Cubierta	DNI	42124538	DARCY LACLOTTE HART	21/04/2022	30/11/2022	S/	14,000.00	S/	18,666.67	S/	17,173.34
13899	0046	004121	CONSULTOR FAG	MAYO-2022	FAG - D. LEY N° 25650	Cubierta	DNI	45133156	CESAR ANTONIO LANDEO CHEIN	20/05/2021	30/11/2022	S/	10,000.00	S/	10,000.00	S/	9,200.00
13900	0046	004980	CONSULTOR FAG	MAYO-2022	FAG - D. LEY N° 25650	Cubierta	DNI	46151570	JEREMY JESUS LAZARO ALEGRE	01/04/2022	27/07/2022	S/	9,500.00	S/	9,500.00	S/	8,740.00
13901	0046	002170	CONSULTOR FAG	MAYO-2022	FAG - D. LEY N° 25650	Cubierta	DNI	41010525	MARIA AZUCENA LAZARO PILCO	13/06/2019	30/11/2022	S/	10,000.00	S/	10,000.00	S/	9,200.00
13902	0046	005112	CONSULTOR FAG	MAYO-2022	FAG - D. LEY N° 25650	Cubierta	DNI	72129720	DONALDO PAUL LIVIA YACILA	03/05/2022	30/11/2022	S/	9,000.00	S/	8,400.00	S/	7,728.00
13903	0046	000932	CONSULTOR FAG	MAYO-2022	FAG - D. LEY N° 25650	Cubierta	DNI	40183496	PATRICIA GIMENA LOAYZA ULLOA	30/10/2019	30/11/2022	S/	14,500.00	S/	14,500.00	S/	13,340.00
13904	0046	004611	CONSULTOR FAG	MAYO-2022	FAG - D. LEY N° 25650	Cubierta	DNI	42956071	ALEX JAVIER LOPE LOPE	29/11/2021	30/11/2022	S/	15,000.00	S/	15,000.00	S/	13,800.00

13905	0046	000970	CONSULTOR FAG	MAYO-2022	FAG - D. LEY N° 25650	Cubierta	DNI	02871804	JESSICA PAOLA LÓPEZ LARA	18/02/2019	30/11/2022	S/	10,000.00	S/	10,000.00	S/	9,200.00
13906	0046	002018	CONSULTOR FAG	MAYO-2022	FAG - D. LEY N° 25650	Cubierta	DNI	41399751	CESAR ADOLFO LÓPEZ SALDAÑA	22/06/2018	30/11/2022	S/	13,500.00	S/	13,500.00	S/	12,420.00
13907	0046	004983	CONSULTOR FAG	MAYO-2022	FAG - D. LEY N° 25650	Cubierta	DNI	10122370	ELI MAITA DIAZ	01/04/2022	30/11/2022	S/	12,000.00	S/	12,000.00	S/	11,040.00
13908	0046	004664	CONSULTOR FAG	MAYO-2022	FAG - D. LEY N° 25650	Cubierta	DNI	46393213	NAIRA ROMINA AIMEE MANGA CAMBRIA	20/12/2021	31/05/2022	S/	12,000.00	S/	12,000.00	S/	11,040.00
13909	0046	003663	CONSULTOR FAG	MAYO-2022	FAG - D. LEY N° 25650	Cubierta	DNI	44960793	JOSÉ DAVID MANTARI COLLAO	06/01/2021	30/11/2022	S/	13,500.00	S/	13,500.00	S/	12,420.00
13910	0046	004663	CONSULTOR FAG	MAYO-2022	FAG - D. LEY N° 25650	Cubierta	DNI	10741335	RAUL MARTINEZ CCALLATA	13/12/2021	30/11/2022	S/	12,600.00	S/	12,600.00	S/	11,592.00
13911	0046	002519	CONSULTOR FAG	MAYO-2022	FAG - D. LEY N° 25650	Cubierta	DNI	08871689	IGNACIO MARTINEZ VENTURA	02/01/2020	30/11/2022	S/	13,500.00	S/	13,500.00	S/	12,420.00
13912	0046	002070	CONSULTOR FAG	MAYO-2022	FAG - D. LEY N° 25650	Cubierta	DNI	40341010	CARMEN CECILIA MATTA JARA	06/12/2019	30/11/2022	S/	13,500.00	S/	13,500.00	S/	12,420.00
13913	0046	002490	CONSULTOR FAG	MAYO-2022	FAG - D. LEY N° 25650	Cubierta	DNI	41777895	MARIO ADONAY MEDINA SANTA CRUZ	02/07/2020	30/11/2022	S/	10,000.00	S/	10,000.00	S/	9,200.00
13914	0046	003021	CONSULTOR FAG	MAYO-2022	FAG - D. LEY N° 25650	Cubierta	DNI	44852620	MARCO ANTONIO MEGO SILVA	08/06/2020	30/11/2022	S/	12,000.00	S/	12,000.00	S/	11,040.00
13915	0046	003818	CONSULTOR FAG	MAYO-2022	FAG - D. LEY N° 25650	Cubierta	DNI	07603276	JULIO FRANCISCO MEJIA VALLEJOS	02/03/2021	30/11/2022	S/	14,000.00	S/	14,000.00	S/	12,880.00
13916	0046	004015	CONSULTOR FAG	MAYO-2022	FAG - D. LEY N° 25650	Cubierta	DNI	41150229	ALICIA MELENDEZ NAJARRO	30/03/2021	31/08/2022	S/	12,500.00	S/	12,500.00	S/	11,500.00
13917	0046	004657	CONSULTOR FAG	MAYO-2022	FAG - D. LEY N° 25650	Cubierta	DNI	44746990	AUGUSTO NOEL MENDOZA CALDERON	14/12/2021	12/07/2022	S/	13,200.00	S/	13,200.00	S/	12,144.00
13918	0046	003714	CONSULTOR FAG	MAYO-2022	FAG - D. LEY N° 25650	Cubierta	DNI	43870692	ISMAEL IGNACIO MENDOZA MOGOLLON	13/01/2021	7/06/2022	S/	15,600.00	S/	15,600.00	S/	14,352.00
13919	0046	005114	CONSULTOR FAG	MAYO-2022	FAG - D. LEY N° 25650	Cubierta	DNI	43916314	ELIZABETH INGRID MERINO ALTAMIRANO	05/05/2022	30/11/2022	S/	11,200.00	S/	9,706.67	S/	8,930.14
13920	0046	005068	CONSULTOR FAG	MAYO-2022	FAG - D. LEY N° 25650	Cubierta	DNI	10559954	SHEILAH JOANA MIRANDA LEO	25/04/2022	30/11/2022	S/	15,600.00	S/	18,720.00	S/	17,222.40
13921	0046	001926	CONSULTOR FAG	MAYO-2022	FAG - D. LEY N° 25650	Cubierta	DNI	41281484	ALICIA MONTENEGRO LOZADA	23/07/2018	30/11/2022	S/	12,500.00	S/	12,500.00	S/	11,500.00
13922	0046	002422	CONSULTOR FAG	MAYO-2022	FAG - D. LEY N° 25650	Cubierta	DNI	07531395	LAURA ISABEL MONTES DE OCA RIVERA	30/10/2019	30/11/2022	S/	15,600.00	S/	15,600.00	S/	14,352.00
13923	0046	004178	CONSULTOR FAG	MAYO-2022	FAG - D. LEY N° 25650	Cubierta	DNI	70484952	JOSELYN PALOMA MORENO MIÑANO	20/07/2021	30/11/2022	S/	8,500.00	S/	8,500.00	S/	7,820.00
13924	0046	005115	CONSULTOR FAG	MAYO-2022	FAG - D. LEY N° 25650	Cubierta	DNI	70973731	PAULA ALEJANDRA MORENO NUÑEZ	03/05/2022	30/11/2022	S/	12,000.00	S/	11,200.00	S/	10,304.00
13925	0046	002327	CONSULTOR FAG	MAYO-2022	FAG - D. LEY N° 25650	Cubierta	DNI	29733465	GONZALO JOHAN NEYRA ARAOZ	25/09/2019	30/11/2022	S/	15,000.00	S/	15,000.00	S/	13,800.00
13926	0046	001618	CONSULTOR FAG	MAYO-2022	FAG - D. LEY N° 25650	Cubierta	DNI	07643008	ALFREDO XAVIER NEYRA GAVILANO	02/05/2018	30/11/2022	S/	14,500.00	S/	14,500.00	S/	13,340.00
13927	0046	003246	CONSULTOR FAG	MAYO-2022	FAG - D. LEY N° 25650	Cubierta	DNI	42140592	CYNTHIA LISSETH NICHOS RAMIREZ	01/10/2020	30/11/2022	S/	15,000.00	S/	15,000.00	S/	13,800.00
13928	0046	002493	CONSULTOR FAG	MAYO-2022	FAG - D. LEY N° 25650	Cubierta	DNI	41017931	MAYRA SHEYLA NONTOL ROJAS	19/11/2019	30/11/2022	S/	11,000.00	S/	11,000.00	S/	10,120.00
13929	0046	002864	CONSULTOR FAG	MAYO-2022	FAG - D. LEY N° 25650	Cubierta	DNI	10730613	CLAUDIA ONEEGLIO REPETTO	07/04/2020	30/11/2022	S/	15,600.00	S/	15,600.00	S/	14,352.00
13930	0046	001414	CONSULTOR FAG	MAYO-2022	FAG - D. LEY N° 25650	Cubierta	DNI	09956799	CONSUELO DOLORES ORIHUELA CAMPOS	13/02/2017	30/11/2022	S/	14,000.00	S/	14,000.00	S/	12,880.00
13931	0046	002650	CONSULTOR FAG	MAYO-2022	FAG - D. LEY N° 25650	Cubierta	DNI	43563370	MARIA DEL PILAR OROSCO GONZALES	02/01/2020	30/11/2022	S/	12,500.00	S/	12,500.00	S/	11,500.00
13932	0046	004060	CONSULTOR FAG	MAYO-2022	FAG - D. LEY N° 25650	Cubierta	DNI	08836021	CLAUDIA PACHECO RIVERA	21/04/2021	30/06/2022	S/	11,000.00	S/	11,000.00	S/	10,120.00
13933	0046	003971	CONSULTOR FAG	MAYO-2022	FAG - D. LEY N° 25650	Cubierta	DNI	40680420	CARLOS MARTIN PAJARES NARANJO	15/03/2021	30/11/2022	S/	15,600.00	S/	15,600.00	S/	14,352.00
13934	0046	004101	CONSULTOR FAG	MAYO-2022	FAG - D. LEY N° 25650	Cubierta	DNI	46879703	JHANS ARMANDO PANIHUARA ARAGON	13/05/2021	30/11/2022	S/	8,500.00	S/	8,500.00	S/	7,820.00
13935	0046	003660	CONSULTOR FAG	MAYO-2022	FAG - D. LEY N° 25650	Cubierta	DNI	41560428	CHARLES RICHARD PAREJA SEBEDO	04/01/2021	30/11/2022	S/	15,600.00	S/	15,600.00	S/	14,352.00
13936	0046	002328	CONSULTOR FAG	MAYO-2022	FAG - D. LEY N° 25650	Cubierta	DNI	42652084	ESLUBIAN VANESSA DEL MILAGRO PEÑA LEON	11/09/2019	30/11/2022	S/	10,000.00	S/	10,000.00	S/	9,200.00
13937	0046	004924	CONSULTOR FAG	MAYO-2022	FAG - D. LEY N° 25650	Cubierta	DNI	09999265	JOSE EDUARDO PEÑA SALARDI	14/03/2022	30/11/2022	S/	11,000.00	S/	11,000.00	S/	10,120.00
13938	0046	004963	CONSULTOR FAG	MAYO-2022	FAG - D. LEY N° 25650	Cubierta	DNI	43962973	PEDRO MARIO PORTOCARRERO MORENO	15/03/2022	30/11/2022	S/	12,000.00	S/	12,000.00	S/	11,040.00
13939	0046	002785	CONSULTOR FAG	MAYO-2022	FAG - D. LEY N° 25650	Cubierta	DNI	25707424	ANA LUCIA QUENALLATA MAMANI	11/02/2020	30/11/2022	S/	15,600.00	S/	15,600.00	S/	14,352.00
13940	0046	004935	CONSULTOR FAG	MAYO-2022	FAG - D. LEY N° 25650	Cubierta	DNI	44743525	GUILLERMO PAUL QUIROZ MOSCOSO	03/03/2022	30/11/2022	S/	12,000.00	S/	12,000.00	S/	11,040.00
13941	0046	002426	CONSULTOR FAG	MAYO-2022	FAG - D. LEY N° 25650	Cubierta	DNI	44448535	DIANA ROSALIA RAMIREZ CASTILLO	02/11/2019	30/11/2022	S/	12,000.00	S/	12,000.00	S/	11,040.00
13942	0046	004740	CONSULTOR FAG	MAYO-2022	FAG - D. LEY N° 25650	Cubierta	DNI	47599119	YANY SAULEN RAMIREZ CHAN	18/01/2022	31/07/2022	S/	9,000.00	S/	9,000.00	S/	8,280.00
13943	0046	001987	CONSULTOR FAG	MAYO-2022	FAG - D. LEY N° 25650	Cubierta	DNI	40360391	KARLA ELENA RAMÍREZ ZEGARRA	02/03/2018	30/11/2022	S/	12,500.00	S/	12,500.00	S/	11,500.00
13944	0046	003596	CONSULTOR FAG	MAYO-2022	FAG - D. LEY N° 25650	Cubierta	DNI	41301050	VANESSA DEL CARMEN RIVAS PLATA SALDARRIAGA	01/12/2020	30/11/2022	S/	15,000.00	S/	15,000.00	S/	13,800.00
13945	0046	004612	CONSULTOR FAG	MAYO-2022	FAG - D. LEY N° 25650	Cubierta	DNI	09900832	ELIZABETH RAQUEL ROJAS MORALES	01/12/2021	30/11/2022	S/	9,000.00	S/	9,000.00	S/	8,280.00
13946	0046	002430	CONSULTOR FAG	MAYO-2022	FAG - D. LEY N° 25650	Cubierta	DNI	10723987	JESUS ENRIQUE SARMIENTO TAMAYO	07/11/2019	30/11/2022	S/	10,000.00	S/	10,000.00	S/	9,200.00
13947	0046	003599	CONSULTOR FAG	MAYO-2022	FAG - D. LEY N° 25650	Cubierta	DNI	07624137	RICARDO NESTOR SERRA FUERTES	09/12/2020	30/11/2022	S/	12,000.00	S/	12,000.00	S/	11,040.00
13948	0046	001389	CONSULTOR FAG	MAYO-2022	FAG - D. LEY N° 25650	Cubierta	DNI	06668154	FRANCISCO MARTÍN SIGUEÑAS ANDRADE	13/03/2019	30/11/2022	S/	15,600.00	S/	15,600.00	S/	14,352.00
13949	0046	001376	CONSULTOR FAG	MAYO-2022	FAG - D. LEY N° 25650	Cubierta	DNI	25615612	CARMEN ROSA SILVA IBARCENA	01/03/2017	30/11/2022	S/	15,600.00	S/	15,600.00	S/	14,352.00
13950	0046	001875	CONSULTOR FAG	MAYO-2022	FAG - D. LEY N° 25650	Cubierta	DNI	40668574	VLADIMIR MARTÍN SOLÍS SALAZAR	01/03/2019	30/11/2022	S/	15,600.00	S/	15,600.00	S/	14,352.00
13951	0046	000222	CONSULTOR FAG	MAYO-2022	FAG - D. LEY N° 25650	Cubierta	DNI	06663245	EDUARDO JOSE SOTELO CASTAÑEDA	14/05/2018	30/11/2022	S/	15,600.00	S/	15,600.00	S/	14,352.00
13952	0046	003067	CONSULTOR FAG	MAYO-2022	FAG - D. LEY N° 25650	Cubierta	DNI	25847473	ROBERT SOTO CHAVEZ	01/10/2020	30/11/2022	S/	13,000.00	S/	13,000.00	S/	11,960.00
13953	0046	003876	CONSULTOR FAG	MAYO-2022	FAG - D. LEY N° 25650	Cubierta	DNI	46068389	JUAN JOSE TENORIO URCIA	01/03/2021	30/06/2022	S/	10,000.00	S/	10,000.00	S/	9,200.00
13954	0046	000241	CONSULTOR FAG	MAYO-2022	FAG - D. LEY N° 25650	Cubierta	DNI	07804415	MIRTHA PATRICIA TESTINO ELIAS	02/05/2014	30/11/2022	S/	15,600.00	S/	15,600.00	S/	14,352.00
13955	0046	004768	CONSULTOR FAG	MAYO-2022	FAG - D. LEY N° 25650	Cubierta	DNI	46967976	SERGIO ALONSO TIRADO MOSCOSO	25/01/2022	30/11/2022	S/	8,000.00	S/	8,000.00	S/	7,360.00
13956	0046	002256	CONSULTOR FAG	MAYO-2022	FAG - D. LEY N° 25650	Cubierta	DNI	08880864	MARIANELA NATIVIDAD TORRES TORRES	12/11/2019	30/11/2022	S/	14,500.00	S/	14,500.00	S/	13,340.00
13957	0046	005051	CONSULTOR FAG	MAYO-2022	FAG - D. LEY N° 25650	Cubierta	DNI	10186517	CRISTIAN UBIA ALZAMORA	24/01/2018	30/11/2022	S/	15,600.00	S/	15,600.00	S/	14,352.00
13958	0046	002726	CONSULTOR FAG	MAYO-2022	FAG - D. LEY N° 25650	Cubierta	DNI	43023609	LORENA CECILIA URBINA MAZZINI	10/02/2020	30/11/2022	S/	12,000.00	S/	12,000.00	S/	11,040.00
13959	0046	000246	CONSULTOR FAG	MAYO-2022	FAG - D. LEY N° 25650	Cubierta	DNI	09873407	ALVARO JUBER VALENCIA VERA	02/10/2020	30/11/2022	S/	13,000.00	S/	13,000.00	S/	11,960.00
13960	0046	004032	CONSULTOR FAG	MAYO-2022	FAG - D. LEY N° 25650	Cubierta	DNI	40390897	MARIELA LUZMILA VARILLAS URIOL	12/04/2021	30/11/2022	S/	11,000.00	S/	11,000.00	S/	10,120.00
13961	0046	004714	CONSULTOR FAG	MAYO-2022	FAG - D. LEY N° 25650	Cubierta	DNI	44288151	FATIMA DEL CARMEN VASQUEZ CHIRRE	10/01/2022	30/11/2022	S/	9,600.00	S/	9,600.00	S/	8,832.00
13962	0046	002293	CONSULTOR FAG	MAYO-2022	FAG - D. LEY N° 25650	Cubierta	DNI	43928130	ELAINE MADELEINE VASQUEZ QUISPE	07/10/2019	6/05/2022	S/	12,500.00	S/	2,500.00	S/	2,300.00
13963	0046	003656	CONSULTOR FAG	MAYO-2022	FAG - D. LEY N° 25650	Cubierta	DNI	42259619	PAOLA LISET VELASQUEZ PAUCAR	01/01/2021	30/11/2022	S/	15,500.00	S/	15,500.00	S/	14,260.00
13964	0046	005120	CONSULTOR FAG	MAYO-2022	FAG - D. LEY N° 25650	Cubierta	DNI	19323973	ANGEL WILFREDO VELASQUEZ MIRANDA	03/05/2022	30/11/2022	S/	8,500.00	S/	7,933.33	S/	7,298.66

13965	0046	004544	CONSULTOR FAG	MAYO-2022	FAG - D. LEY N° 25650	Cubierta	DNI	70312734	MIGUEL DAVID VENEGAS ROSALES	11/11/2021	30/11/2022	S/	12,000.00	S/	12,000.00	S/	11,040.00
13966	0046	003957	CONSULTOR FAG	MAYO-2022	FAG - D. LEY N° 25650	Cubierta	DNI	06788551	EDUARDO MARINO VENTURA ABARCA	01/03/2021	30/11/2022	S/	13,800.00	S/	13,800.00	S/	12,696.00
13967	0046	002406	CONSULTOR FAG	MAYO-2022	FAG - D. LEY N° 25650	Cubierta	DNI	41101845	CINTIA CAROLINA VERA CARRASCO	01/10/2019	30/11/2022	S/	15,600.00	S/	15,600.00	S/	14,352.00
13968	0046	002696	CONSULTOR FAG	MAYO-2022	FAG - D. LEY N° 25650	Cubierta	DNI	40825138	LILIANA OLENKA VILLANUEVA PADILLA	02/11/2019	30/11/2022	S/	15,600.00	S/	15,600.00	S/	14,352.00
13969	0046	005152	CONSULTOR FAG	MAYO-2022	FAG - D. LEY N° 25650	Cubierta	DNI	09380839	JOSE ANDRES VILLENA PETROSINO	10/05/2022	30/11/2022	S/	15,600.00	S/	10,920.00	S/	10,046.40
13970	0046	004942	CONSULTOR FAG	MAYO-2022	FAG - D. LEY N° 25650	Cubierta	DNI	10203440	MAGNA LENKA ZAJEC YELUSIC	08/03/2022	30/11/2022	S/	15,600.00	S/	15,600.00	S/	14,352.00
13971	0046	004770	CONSULTOR FAG	MAYO-2022	FAG - D. LEY N° 25650	Cubierta	DNI	46048518	MARTIN ZEBALLOS TOLEDO	27/01/2022	30/11/2022	S/	12,000.00	S/	12,000.00	S/	11,040.00
13972	0046	003658	CONSULTOR FAG	MAYO-2022	FAG - D. LEY N° 25650	Cubierta	DNI	42504561	ROXANA ZUÑIGA ROJAS	04/01/2021	30/11/2022	S/	15,600.00	S/	15,600.00	S/	14,352.00
13973	0046	005001	CONSULTOR FAG	JUNIO-2022	FAG - D. LEY N° 25650	Cubierta	DNI	41140248	CARLOS ALBERTO ADRIANZEN GARCIA-BEDOYA	04/04/2022	30/11/2022	S/	12,500.00	S/	12,500.00	S/	11,500.00
13974	0046	002891	CONSULTOR FAG	JUNIO-2022	FAG - D. LEY N° 25650	Cubierta	DNI	07509040	FABIOLA VICTORIA ALBORNOZ SOTO	29/05/2020	30/11/2022	S/	13,000.00	S/	13,000.00	S/	11,960.00
13975	0046	000056	CONSULTOR FAG	JUNIO-2022	FAG - D. LEY N° 25650	Cubierta	DNI	10138811	PEGGY MILAGROS ALCÒN OCAÑA	01/06/2018	30/11/2022	S/	13,000.00	S/	13,000.00	S/	11,960.00
13976	0046	004834	CONSULTOR FAG	JUNIO-2022	FAG - D. LEY N° 25650	Cubierta	DNI	18115335	YOYSY ALVA DOMINGUEZ	15/02/2022	30/06/2022	S/	9,000.00	S/	9,000.00	S/	8,280.00
13977	0046	004949	CONSULTOR FAG	JUNIO-2022	FAG - D. LEY N° 25650	Cubierta	DNI	41352455	EVELYN ESTHER AMARO CARHUAVILCA	16/03/2022	30/11/2022	S/	12,000.00	S/	12,000.00	S/	11,040.00
13978	0046	003620	CONSULTOR FAG	JUNIO-2022	FAG - D. LEY N° 25650	Cubierta	DNI	08672999	CESAR JAVIER ANDRADE GARCIA	21/12/2020	30/11/2022	S/	15,600.00	S/	15,600.00	S/	14,352.00
13979	0046	004616	CONSULTOR FAG	JUNIO-2022	FAG - D. LEY N° 25650	Cubierta	DNI	40578852	MARIA DEL ROSARIO ANDRADE ORDOÑEZ	09/12/2021	30/11/2022	S/	14,000.00	S/	14,000.00	S/	12,880.00
13980	0046	004014	CONSULTOR FAG	JUNIO-2022	FAG - D. LEY N° 25650	Cubierta	DNI	40431046	SONIA TATIANA ANGULO REATEGUI	30/03/2021	30/11/2022	S/	12,000.00	S/	12,000.00	S/	11,040.00
13981	0046	002970	CONSULTOR FAG	JUNIO-2022	FAG - D. LEY N° 25650	Cubierta	DNI	07968621	MARIA GISELLA ANTONIOLI DELUCCHI	02/03/2022	30/11/2022	S/	12,000.00	S/	12,000.00	S/	11,040.00
13982	0046	004737	CONSULTOR FAG	JUNIO-2022	FAG - D. LEY N° 25650	Cubierta	DNI	73669856	NANCY ELIANA APAZA NINA	18/01/2022	30/11/2022	S/	9,000.00	S/	9,000.00	S/	8,280.00
13983	0046	002683	CONSULTOR FAG	JUNIO-2022	FAG - D. LEY N° 25650	Cubierta	DNI	10221951	HERNAN RICARDO ARRUNATEGUI VALDIVIEZO	20/01/2020	30/11/2022	S/	14,000.00	S/	14,000.00	S/	12,880.00
13984	0046	000917	CONSULTOR FAG	JUNIO-2022	FAG - D. LEY N° 25650	Cubierta	DNI	42491335	PILAR MILAGROS BACA SALAS	21/05/2018	30/11/2022	S/	10,000.00	S/	10,000.00	S/	9,200.00
13985	0046	005015	CONSULTOR FAG	JUNIO-2022	FAG - D. LEY N° 25650	Cubierta	DNI	41877823	DANTE BALBIN INGA	05/04/2022	30/11/2022	S/	9,000.00	S/	9,000.00	S/	8,280.00
13986	0046	003062	CONSULTOR FAG	JUNIO-2022	FAG - D. LEY N° 25650	Cubierta	DNI	09341762	EDUARDO JOSE BANICH VELAOCHAGA	01/07/2020	30/11/2022	S/	10,000.00	S/	10,000.00	S/	9,200.00
13987	0046	005177	CONSULTOR FAG	JUNIO-2022	FAG - D. LEY N° 25650	Cubierta	DNI	41397682	VLADIMIR MARCO BARRANTES CABALLERO	26/05/2022	31/07/2022	S/	14,000.00	S/	16,333.33	S/	15,026.66
13988	0046	004698	CONSULTOR FAG	JUNIO-2022	FAG - D. LEY N° 25650	Cubierta	DNI	07642957	ANA CRISTINA BARRIONUEVO LUNA	04/01/2022	30/11/2022	S/	13,500.00	S/	13,500.00	S/	12,420.00
13989	0046	003977	CONSULTOR FAG	JUNIO-2022	FAG - D. LEY N° 25650	Cubierta	DNI	09881659	MARIO MAXIMILIANO BOJORQUEZ AREVALO	16/03/2021	31/07/2022	S/	12,000.00	S/	12,000.00	S/	11,040.00
13990	0046	002163	DIRECTORA DE LA OFICINA DE ASUNTOS ECON	JUNIO-2022	FAG - D. LEY N° 25650	Cubierta	DNI	40676377	GLADYS HAYDEE BONILLA SONCO	02/07/2019	31/07/2022	S/	15,600.00	S/	15,600.00	S/	14,352.00
13991	0046	005106	CONSULTOR FAG	JUNIO-2022	FAG - D. LEY N° 25650	Cubierta	DNI	46634109	CYNTHIA LOURDES BRAVO ANACLETO	03/05/2022	30/11/2022	S/	12,000.00	S/	12,000.00	S/	11,040.00
13992	0046	004701	CONSULTOR FAG	JUNIO-2022	FAG - D. LEY N° 25650	Cubierta	DNI	45505004	JULIA JESUS CALDAS RAMIREZ	04/01/2022	30/11/2022	S/	12,000.00	S/	12,000.00	S/	11,040.00
13993	0046	003661	CONSULTOR FAG	JUNIO-2022	FAG - D. LEY N° 25650	Cubierta	DNI	40529231	SOFIA YELITSA CALDERÓN QUISPE	04/01/2021	30/11/2022	S/	13,000.00	S/	13,000.00	S/	11,960.00
13994	0046	001101	CONSULTOR FAG	JUNIO-2022	FAG - D. LEY N° 25650	Cubierta	DNI	10433706	CARMEN PATRICIA CAMACHO PEREZ	01/03/2015	30/11/2022	S/	12,000.00	S/	12,000.00	S/	11,040.00
13995	0046	001511	CONSULTOR FAG	JUNIO-2022	FAG - D. LEY N° 25650	Cubierta	DNI	25830888	JESICA RAQUEL CASTILLO CAMPOS	01/06/2018	30/11/2022	S/	13,000.00	S/	13,000.00	S/	11,960.00
13996	0046	003806	CONSULTOR FAG	JUNIO-2022	FAG - D. LEY N° 25650	Cubierta	DNI	46481145	IMANOL SEBASTIAN CASTRELLON ROJAS	21/04/2021	30/11/2022	S/	9,500.00	S/	9,500.00	S/	8,740.00
13997	0046	001654	CONSULTOR FAG	JUNIO-2022	FAG - D. LEY N° 25650	Cubierta	DNI	42358862	PABLO DAVID CATERIANO ZEGARRA	01/11/2017	30/11/2022	S/	14,500.00	S/	14,500.00	S/	13,340.00
13998	0046	002412	CONSULTOR FAG	JUNIO-2022	FAG - D. LEY N° 25650	Cubierta	DNI	40266565	SALOME MONICA CCARHUASLLA CHAMPI	05/11/2019	30/11/2022	S/	12,000.00	S/	12,000.00	S/	11,040.00
13999	0046	003621	CONSULTOR FAG	JUNIO-2022	FAG - D. LEY N° 25650	Cubierta	DNI	06607093	MARIA DEL CARMEN EDIT CERPA SIERRALTA	22/12/2020	30/11/2022	S/	12,000.00	S/	12,000.00	S/	11,040.00
14000	0046	003601	CONSULTOR FAG	JUNIO-2022	FAG - D. LEY N° 25650	Cubierta	DNI	40719703	JHON SAMUEL CHAVEZ RAMOS	14/12/2020	30/11/2022	S/	15,600.00	S/	15,600.00	S/	14,352.00
14001	0046	003058	CONSULTOR FAG	JUNIO-2022	FAG - D. LEY N° 25650	Cubierta	DNI	07488780	RAQUEL VALERIANA CHINCHAY RIOS	01/07/2020	30/11/2022	S/	15,600.00	S/	15,600.00	S/	14,352.00
14002	0046	004439	CONSULTOR FAG	JUNIO-2022	FAG - D. LEY N° 25650	Cubierta	DNI	42565919	KIRA SAMANTHA CHINCHAY VELASCO	14/10/2021	30/11/2022	S/	12,000.00	S/	12,000.00	S/	11,040.00
14003	0046	002499	CONSULTOR FAG	JUNIO-2022	FAG - D. LEY N° 25650	Cubierta	DNI	41323013	ENRIQUE LUIS ALEXANDER CHUECA LEON	19/11/2019	30/11/2022	S/	15,600.00	S/	15,600.00	S/	14,352.00
14004	0046	004011	CONSULTOR FAG	JUNIO-2022	FAG - D. LEY N° 25650	Cubierta	DNI	76150102	MIJAIL FELICIANO CIENFUEGOS FALCON	14/04/2021	30/11/2022	S/	7,000.00	S/	7,000.00	S/	6,440.00
14005	0046	002475	CONSULTOR FAG	JUNIO-2022	FAG - D. LEY N° 25650	Cubierta	DNI	46481840	MANUEL EDUARDO CONTRERAS CASTILLO	08/11/2019	30/11/2022	S/	10,000.00	S/	10,000.00	S/	9,200.00
14006	0046	003779	CONSULTOR FAG	JUNIO-2022	FAG - D. LEY N° 25650	Cubierta	DNI	41421549	MARIA OFELIA CORDOVA ALARCON	21/01/2021	30/11/2022	S/	13,000.00	S/	13,000.00	S/	11,960.00
14007	0046	005108	CONSULTOR FAG	JUNIO-2022	FAG - D. LEY N° 25650	Cubierta	DNI	18212453	LUISA FERNANDA CORDOVA VERA	05/05/2022	30/11/2022	S/	13,000.00	S/	24,266.67	S/	22,325.34
14008	0046	003598	CONSULTOR FAG	JUNIO-2022	FAG - D. LEY N° 25650	Cubierta	DNI	40425350	OMAR TEOFILO CORONADO CACSIRE	07/12/2020	30/11/2022	S/	13,500.00	S/	13,500.00	S/	12,420.00
14009	0046	005059	CONSULTOR FAG	JUNIO-2022	FAG - D. LEY N° 25650	Cubierta	DNI	41574668	MONICA RENATA CRUZ VISALAYA	20/04/2022	30/11/2022	S/	9,500.00	S/	9,500.00	S/	8,740.00
14010	0046	004441	CONSULTOR FAG	JUNIO-2022	FAG - D. LEY N° 25650	Cubierta	DNI	41394981	DAVID FERNANDO CUADROS LUQUE	19/10/2021	30/11/2022	S/	15,600.00	S/	15,600.00	S/	14,352.00
14011	0046	005092	CONSULTOR FAG	JUNIO-2022	FAG - D. LEY N° 25650	Cubierta	DNI	42503301	LUIS ALFREDO CUEVA MALCA	26/04/2022	30/11/2022	S/	10,800.00	S/	10,800.00	S/	9,936.00
14012	0046	004769	CONSULTOR FAG	JUNIO-2022	FAG - D. LEY N° 25650	Cubierta	DNI	45093854	MARUXA NATALIA DEZA PARISI	01/02/2022	30/11/2022	S/	10,500.00	S/	10,500.00	S/	9,660.00
14013	0046	004978	CONSULTOR FAG	JUNIO-2022	FAG - D. LEY N° 25650	Cubierta	DNI	40603966	JUAN PABLO DIAZ SORIA	01/04/2022	30/11/2022	S/	15,600.00	S/	15,600.00	S/	14,352.00
14014	0046	001116	CONSULTOR FAG	JUNIO-2022	FAG - D. LEY N° 25650	Cubierta	DNI	40363486	LUCÍA BLANCA DURAND ROJAS	04/07/2018	30/11/2022	S/	12,000.00	S/	12,000.00	S/	11,040.00
14015	0046	001498	CONSULTOR FAG	JUNIO-2022	FAG - D. LEY N° 25650	Cubierta	DNI	40087756	IVONNE ROCIO ECHEVARRIA HURTADO	04/10/2017	30/11/2022	S/	15,600.00	S/	15,600.00	S/	14,352.00
14016	0046	000060	CONSULTOR FAG	JUNIO-2022	FAG - D. LEY N° 25650	Cubierta	DNI	47174749	SERGIO ANDRE ESPINOZA DÍAZ	01/04/2019	30/11/2022	S/	10,000.00	S/	10,000.00	S/	9,200.00
14017	0046	002200	CONSULTOR FAG	JUNIO-2022	FAG - D. LEY N° 25650	Cubierta	DNI	40113782	HENRY JR ESPINOZA PEÑA	08/07/2019	30/11/2022	S/	15,600.00	S/	15,600.00	S/	14,352.00
14018	0046	003624	CONSULTOR FAG	JUNIO-2022	FAG - D. LEY N° 25650	Cubierta	DNI	46809538	OLINDA DEL CARMEN ESPINOZA SILVA	16/12/2020	30/11/2022	S/	15,600.00	S/	15,600.00	S/	14,352.00
14019	0046	004617	CONSULTOR FAG	JUNIO-2022	FAG - D. LEY N° 25650	Cubierta	DNI	41480135	SIBILLE MICHEL FERNANDEZ CORDOVA	13/12/2021	30/11/2022	S/	15,000.00	S/	15,000.00	S/	13,800.00
14020	0046	001943	CONSULTOR FAG	JUNIO-2022	FAG - D. LEY N° 25650	Cubierta	DNI	09640237	LUIS ALBERTO FERREYROS SIFUENTES	02/01/2019	30/11/2022	S/	14,000.00	S/	14,000.00	S/	12,880.00
14021	0046	005016	CONSULTOR FAG	JUNIO-2022	FAG - D. LEY N° 25650	Cubierta	DNI	44319288	JONATAN SILVESTER FIGUEROA GIL	08/04/2022	30/11/2022	S/	11,000.00	S/	11,000.00	S/	10,120.00
14022	0046	004614	CONSULTOR FAG	JUNIO-2022	FAG - D. LEY N° 25650	Cubierta	DNI	40631527	JAVIER DANNY FLORES PAJUELO	14/12/2021	30/11/2022	S/	13,500.00	S/	13,500.00	S/	12,420.00
14023	0046	005156	CONSULTOR FAG	JUNIO-2022	FAG - D. LEY N° 25650	Cubierta	DNI	15761319	MAGALY ROCIO FLORES SAENZ	19/05/2022	30/11/2022	S/	12,000.00	S/	16,800.00	S/	15,456.00
14024	0046	004956	CONSULTOR FAG	JUNIO-2022	FAG - D. LEY N° 25650	Cubierta	DNI	43384926	ROCIO DEL PILAR FRANCO SUAREZ	15/03/2022	30/11/2022	S/	10,800.00	S/	10,800.00	S/	9,936.00

14025	0046	002316	CONSULTOR FAG	JUNIO-2022	FAG - D. LEY N° 25650	Cubierta	DNI	45594248	JORGE CARLOS GAITAN FALCONI	16/09/2019	30/11/2022	S/ 13,000.00	S/ 13,000.00	S/ 11,960.00
14026	0046	004925	CONSULTOR FAG	JUNIO-2022	FAG - D. LEY N° 25650	Cubierta	DNI	44175259	GABRIELA JAZMIN GARCIA ARCIA	04/03/2022	31/07/2022	S/ 15,600.00	S/ 15,600.00	S/ 14,352.00
14027	0046	003437	CONSULTOR FAG	JUNIO-2022	FAG - D. LEY N° 25650	Cubierta	DNI	45517787	ROSARIA LUZ GARCIA OBISPO	02/11/2020	30/11/2022	S/ 13,000.00	S/ 13,000.00	S/ 11,960.00
14028	0046	001844	CONSULTOR FAG	JUNIO-2022	FAG - D. LEY N° 25650	Cubierta	DNI	25721056	SONIA ARACELLY GILVONIO MALACA	04/07/2018	30/11/2022	S/ 12,000.00	S/ 12,000.00	S/ 11,040.00
14029	0046	004926	CONSULTOR FAG	JUNIO-2022	FAG - D. LEY N° 25650	Cubierta	DNI	09861263	KARINA PAOLA GINOCCHIO QUINTANA	07/03/2022	30/11/2022	S/ 15,000.00	S/ 14,000.00	S/ 12,880.00
14030	0046	003600	CONSULTOR FAG	JUNIO-2022	FAG - D. LEY N° 25650	Cubierta	DNI	09628570	HILDA VICTORIA GONZALES AGREDA	09/12/2020	30/11/2022	S/ 15,600.00	S/ 15,600.00	S/ 14,352.00
14031	0046	004979	CONSULTOR FAG	JUNIO-2022	FAG - D. LEY N° 25650	Cubierta	DNI	41787992	DAVID ANGEL GRANDEZ CARRASCO	01/04/2022	30/11/2022	S/ 14,500.00	S/ 14,500.00	S/ 13,340.00
14032	0046	002527	CONSULTOR FAG	JUNIO-2022	FAG - D. LEY N° 25650	Cubierta	DNI	46416061	JOSE LUIS GUERRA HUAMALI	17/12/2019	17/06/2022	S/ 10,000.00	S/ 5,666.67	S/ 5,213.34
14033	0046	000355	CONSULTOR FAG	JUNIO-2022	FAG - D. LEY N° 25650	Cubierta	DNI	26703557	ARMANDINA BERNARDINA GUEVARA CERVERA	10/07/2018	30/11/2022	S/ 15,000.00	S/ 15,000.00	S/ 13,800.00
14034	0046	003765	CONSULTOR FAG	JUNIO-2022	FAG - D. LEY N° 25650	Cubierta	DNI	07533151	MARTIN FERNANDO GUEVARA FLORES	15/03/2021	30/09/2022	S/ 8,000.00	S/ 8,000.00	S/ 7,360.00
14035	0046	004615	CONSULTOR FAG	JUNIO-2022	FAG - D. LEY N° 25650	Cubierta	DNI	40103601	JOSE GUTIERREZ SANTAFE	07/12/2021	30/11/2022	S/ 15,000.00	S/ 15,000.00	S/ 13,800.00
14036	0046	005178	CONSULTOR FAG	JUNIO-2022	FAG - D. LEY N° 25650	Cubierta	DNI	10719854	INES GABRIELA HERENCIA ORTEGA	01/06/2022	30/09/2022	S/ 11,000.00	S/ 11,000.00	S/ 10,120.00
14037	0046	004957	CONSULTOR FAG	JUNIO-2022	FAG - D. LEY N° 25650	Cubierta	DNI	70239452	SUSAN FABIOLA HINOSTROZA RIVAS	15/03/2022	30/11/2022	S/ 11,000.00	S/ 11,000.00	S/ 10,120.00
14038	0046	004099	CONSULTOR FAG	JUNIO-2022	FAG - D. LEY N° 25650	Cubierta	DNI	06804566	ELMER RUBEN HUAMAN ROMERO	06/05/2021	30/11/2022	S/ 14,000.00	S/ 14,000.00	S/ 12,880.00
14039	0046	005063	CONSULTOR FAG	JUNIO-2022	FAG - D. LEY N° 25650	Cubierta	DNI	28309893	ABIMAEL HUILLCAHUARI HUAMANI	18/04/2022	30/11/2022	S/ 12,000.00	S/ 12,000.00	S/ 11,040.00
14040	0046	000066	CONSULTOR FAG	JUNIO-2022	FAG - D. LEY N° 25650	Cubierta	DNI	46440169	JUAN MANUEL HURTADO VASSALLO	30/11/2018	30/11/2022	S/ 8,000.00	S/ 8,000.00	S/ 7,360.00
14041	0046	003846	CONSULTOR FAG	JUNIO-2022	FAG - D. LEY N° 25650	Cubierta	DNI	10416849	MILAGROS IBARRA ORDOÑEZ	01/02/2021	30/11/2022	S/ 15,600.00	S/ 15,600.00	S/ 14,352.00
14042	0046	001846	CONSULTOR FAG	JUNIO-2022	FAG - D. LEY N° 25650	Cubierta	DNI	40407995	ISRAEL HUGO INFANTAS BARBACHAN	01/10/2018	30/11/2022	S/ 14,000.00	S/ 14,000.00	S/ 12,880.00
14043	0046	004148	CONSULTOR FAG	JUNIO-2022	FAG - D. LEY N° 25650	Cubierta	DNI	06729495	FELIX ROBERTO JIMENEZ MURILLO	23/06/2021	30/11/2022	S/ 13,500.00	S/ 13,500.00	S/ 12,420.00
14044	0046	001486	CONSULTOR FAG	JUNIO-2022	FAG - D. LEY N° 25650	Cubierta	DNI	08208225	LUZMILA KAMISATO NAKA	23/10/2017	30/11/2022	S/ 15,000.00	S/ 15,000.00	S/ 13,800.00
14045	0046	004031	CONSULTOR FAG	JUNIO-2022	FAG - D. LEY N° 25650	Cubierta	DNI	42604311	WALTER JUNIOR LA TORRE DIAZ	12/04/2021	30/11/2022	S/ 11,000.00	S/ 11,000.00	S/ 10,120.00
14046	0046	005179	CONSULTOR FAG	JUNIO-2022	FAG - D. LEY N° 25650	Cubierta	DNI	43040839	ELISSA CLOBERLINA LACCA VELASCO	01/06/2022	30/11/2022	S/ 15,000.00	S/ 15,000.00	S/ 13,800.00
14047	0046	005065	CONSULTOR FAG	JUNIO-2022	FAG - D. LEY N° 25650	Cubierta	DNI	42124538	DARCY LACLOTTE HART	21/04/2022	30/11/2022	S/ 14,000.00	S/ 14,000.00	S/ 12,880.00
14048	0046	004121	CONSULTOR FAG	JUNIO-2022	FAG - D. LEY N° 25650	Cubierta	DNI	45133156	CESAR ANTONIO LANDEO CHEIN	20/05/2021	30/11/2022	S/ 10,000.00	S/ 10,000.00	S/ 9,200.00
14049	0046	004980	CONSULTOR FAG	JUNIO-2022	FAG - D. LEY N° 25650	Cubierta	DNI	46151570	JEREMY JESUS LAZARO ALEGRE	01/04/2022	27/07/2022	S/ 9,500.00	S/ 9,500.00	S/ 8,740.00
14050	0046	002170	CONSULTOR FAG	JUNIO-2022	FAG - D. LEY N° 25650	Cubierta	DNI	41010525	MARIA AZUCENA LAZARO PILCO	13/06/2019	30/11/2022	S/ 10,000.00	S/ 10,000.00	S/ 9,200.00
14051	0046	005157	CONSULTOR FAG	JUNIO-2022	FAG - D. LEY N° 25650	Cubierta	DNI	46656639	SANDRO MANUEL LEVANO MARTINEZ	16/05/2022	30/11/2022	S/ 8,400.00	S/ 12,600.00	S/ 11,592.00
14052	0046	005112	CONSULTOR FAG	JUNIO-2022	FAG - D. LEY N° 25650	Cubierta	DNI	72129720	DONALDO PAUL LIVIA YACILA	03/05/2022	30/11/2022	S/ 9,000.00	S/ 9,000.00	S/ 8,280.00
14053	0046	000932	CONSULTOR FAG	JUNIO-2022	FAG - D. LEY N° 25650	Cubierta	DNI	40183496	PATRICIA GIMENA LOAYZA ULLOA	30/10/2019	30/11/2022	S/ 14,500.00	S/ 14,500.00	S/ 13,340.00
14054	0046	004611	CONSULTOR FAG	JUNIO-2022	FAG - D. LEY N° 25650	Cubierta	DNI	42956071	ALEX JAVIER LOPE LOPE	29/11/2021	30/11/2022	S/ 15,000.00	S/ 15,000.00	S/ 13,800.00
14055	0046	000970	CONSULTOR FAG	JUNIO-2022	FAG - D. LEY N° 25650	Cubierta	DNI	02871804	JESSICA PAOLA LÓPEZ LARA	18/02/2019	30/11/2022	S/ 10,000.00	S/ 10,000.00	S/ 9,200.00
14056	0046	002018	CONSULTOR FAG	JUNIO-2022	FAG - D. LEY N° 25650	Cubierta	DNI	41399751	CESAR ADOLFO LÓPEZ SALDAÑA	22/06/2018	30/11/2022	S/ 13,500.00	S/ 13,500.00	S/ 12,420.00
14057	0046	004983	CONSULTOR FAG	JUNIO-2022	FAG - D. LEY N° 25650	Cubierta	DNI	10122370	ELI MAITA DIAZ	01/04/2022	30/11/2022	S/ 12,000.00	S/ 12,000.00	S/ 11,040.00
14058	0046	003663	CONSULTOR FAG	JUNIO-2022	FAG - D. LEY N° 25650	Cubierta	DNI	44960793	JOSÉ DAVID MANTARI COLLAO	06/01/2021	30/11/2022	S/ 13,500.00	S/ 13,500.00	S/ 12,420.00
14059	0046	004663	CONSULTOR FAG	JUNIO-2022	FAG - D. LEY N° 25650	Cubierta	DNI	10741335	RAUL MARTINEZ CCALLATA	13/12/2021	30/11/2022	S/ 12,600.00	S/ 12,600.00	S/ 11,592.00
14060	0046	002519	CONSULTOR FAG	JUNIO-2022	FAG - D. LEY N° 25650	Cubierta	DNI	08871689	IGNACIO MARTINEZ VENTURA	02/01/2020	30/11/2022	S/ 13,500.00	S/ 13,500.00	S/ 12,420.00
14061	0046	002070	CONSULTOR FAG	JUNIO-2022	FAG - D. LEY N° 25650	Cubierta	DNI	40341010	CARMEN CECILIA MATTA JARA	06/12/2019	30/11/2022	S/ 13,500.00	S/ 13,500.00	S/ 12,420.00
14062	0046	002490	CONSULTOR FAG	JUNIO-2022	FAG - D. LEY N° 25650	Cubierta	DNI	41777895	MARIO ADONAY MEDINA SANTA CRUZ	02/07/2020	30/11/2022	S/ 10,000.00	S/ 10,000.00	S/ 9,200.00
14063	0046	003021	CONSULTOR FAG	JUNIO-2022	FAG - D. LEY N° 25650	Cubierta	DNI	44852620	MARCO ANTONIO MEGO SILVA	08/06/2020	30/11/2022	S/ 12,000.00	S/ 12,000.00	S/ 11,040.00
14064	0046	003818	CONSULTOR FAG	JUNIO-2022	FAG - D. LEY N° 25650	Cubierta	DNI	07603276	JULIO FRANCISCO MEJIA VALLEJOS	02/03/2021	30/11/2022	S/ 14,000.00	S/ 14,000.00	S/ 12,880.00
14065	0046	004015	CONSULTOR FAG	JUNIO-2022	FAG - D. LEY N° 25650	Cubierta	DNI	41150229	ALICIA MELENDEZ NAJARRO	30/03/2021	31/08/2022	S/ 12,500.00	S/ 12,500.00	S/ 11,500.00
14066	0046	004657	CONSULTOR FAG	JUNIO-2022	FAG - D. LEY N° 25650	Cubierta	DNI	44746990	AUGUSTO NOEL MENDOZA CALDERON	14/12/2021	12/07/2022	S/ 13,200.00	S/ 13,200.00	S/ 12,144.00
14067	0046	003714	CONSULTOR FAG	JUNIO-2022	FAG - D. LEY N° 25650	Cubierta	DNI	43870692	ISMAEL IGNACIO MENDOZA MOGOLLON	13/01/2021	7/06/2022	S/ 15,600.00	S/ 3,640.00	S/ 3,348.80
14068	0046	005114	CONSULTOR FAG	JUNIO-2022	FAG - D. LEY N° 25650	Cubierta	DNI	43916314	ELIZABETH INGRID MERINO ALTAMIRANO	05/05/2022	30/11/2022	S/ 11,200.00	S/ 11,200.00	S/ 10,304.00
14069	0046	005068	CONSULTOR FAG	JUNIO-2022	FAG - D. LEY N° 25650	Cubierta	DNI	10559954	SHEILAH JOANA MIRANDA LEO	25/04/2022	30/11/2022	S/ 15,600.00	S/ 15,600.00	S/ 14,352.00
14070	0046	001926	CONSULTOR FAG	JUNIO-2022	FAG - D. LEY N° 25650	Cubierta	DNI	41281484	ALICIA MONTENEGRO LOZADA	23/07/2018	30/11/2022	S/ 12,500.00	S/ 12,500.00	S/ 11,500.00
14071	0046	002422	CONSULTOR FAG	JUNIO-2022	FAG - D. LEY N° 25650	Cubierta	DNI	07531395	LAURA ISABEL MONTES DE OCA RIVERA	30/10/2019	30/11/2022	S/ 15,600.00	S/ 15,600.00	S/ 14,352.00
14072	0046	004178	CONSULTOR FAG	JUNIO-2022	FAG - D. LEY N° 25650	Cubierta	DNI	70484952	JOSELYN PALOMA MORENO MIÑANO	20/07/2021	30/11/2022	S/ 8,500.00	S/ 8,500.00	S/ 7,820.00
14073	0046	005115	CONSULTOR FAG	JUNIO-2022	FAG - D. LEY N° 25650	Cubierta	DNI	70973731	PAULA ALEJANDRA MORENO NUÑEZ	03/05/2022	30/11/2022	S/ 12,000.00	S/ 12,000.00	S/ 11,040.00
14074	0046	002327	CONSULTOR FAG	JUNIO-2022	FAG - D. LEY N° 25650	Cubierta	DNI	29733465	GONZALO JOHAN NEYRA ARAOZ	25/09/2019	30/11/2022	S/ 15,000.00	S/ 15,000.00	S/ 13,800.00
14075	0046	001618	CONSULTOR FAG	JUNIO-2022	FAG - D. LEY N° 25650	Cubierta	DNI	07643008	ALFREDO XAVIER NEYRA GAVILANO	02/05/2018	30/11/2022	S/ 14,500.00	S/ 14,500.00	S/ 13,340.00
14076	0046	003246	CONSULTOR FAG	JUNIO-2022	FAG - D. LEY N° 25650	Cubierta	DNI	42140592	CYNTHIA LISSETH NICHOS RAMIREZ	01/10/2020	30/11/2022	S/ 15,000.00	S/ 15,000.00	S/ 13,800.00
14077	0046	002493	CONSULTOR FAG	JUNIO-2022	FAG - D. LEY N° 25650	Cubierta	DNI	41017931	MAYRA SHEYLA NONTOL ROJAS	19/11/2019	30/11/2022	S/ 11,000.00	S/ 11,000.00	S/ 10,120.00
14078	0046	002864	CONSULTOR FAG	JUNIO-2022	FAG - D. LEY N° 25650	Cubierta	DNI	10730613	CLAUDIA ONEEGLIO REPETTO	07/04/2020	30/11/2022	S/ 15,600.00	S/ 15,600.00	S/ 14,352.00
14079	0046	001414	CONSULTOR FAG	JUNIO-2022	FAG - D. LEY N° 25650	Cubierta	DNI	09956799	CONSUELO DOLORES ORIHUELA CAMPOS	13/02/2017	30/11/2022	S/ 14,000.00	S/ 14,000.00	S/ 12,880.00
14080	0046	002650	CONSULTOR FAG	JUNIO-2022	FAG - D. LEY N° 25650	Cubierta	DNI	43563370	MARIA DEL PILAR OROSCO GONZALES	02/01/2020	30/11/2022	S/ 12,500.00	S/ 12,500.00	S/ 11,500.00
14081	0046	004060	CONSULTOR FAG	JUNIO-2022	FAG - D. LEY N° 25650	Cubierta	DNI	08836021	CLAUDIA PACHECO RIVERA	21/04/2021	30/06/2022	S/ 11,000.00	S/ 11,000.00	S/ 10,120.00
14082	0046	003971	CONSULTOR FAG	JUNIO-2022	FAG - D. LEY N° 25650	Cubierta	DNI	40680420	CARLOS MARTIN PAJARES NARANJO	15/03/2021	30/11/2022	S/ 15,600.00	S/ 15,600.00	S/ 14,352.00
14083	0046	004101	CONSULTOR FAG	JUNIO-2022	FAG - D. LEY N° 25650	Cubierta	DNI	46879703	JHANS ARMANDO PANIHUARA ARAGON	13/05/2021	30/11/2022	S/ 8,500.00	S/ 8,500.00	S/ 7,820.00
14084	0046	003660	CONSULTOR FAG	JUNIO-2022	FAG - D. LEY N° 25650	Cubierta	DNI	41560428	CHARLES RICHARD PAREJA SEBEDO	04/01/2021	30/11/2022	S/ 15,600.00	S/ 15,600.00	S/ 14,352.00

14085	0046	002328	CONSULTOR FAG	JUNIO-2022	FAG - D. LEY N° 25650	Cubierta	DNI	42652084	ESLUBIAN VANESSA DEL MILAGRO PEÑA LEON	11/09/2019	30/11/2022	S/ 10,000.00	S/ 10,000.00	S/ 9,200.00
14086	0046	004924	CONSULTOR FAG	JUNIO-2022	FAG - D. LEY N° 25650	Cubierta	DNI	09999265	JOSE EDUARDO PEÑA SALARDI	14/03/2022	30/11/2022	S/ 11,000.00	S/ 11,000.00	S/ 10,120.00
14087	0046	004963	CONSULTOR FAG	JUNIO-2022	FAG - D. LEY N° 25650	Cubierta	DNI	43962973	PEDRO MARIO PORTOCARRERO MORENO	15/03/2022	30/11/2022	S/ 12,000.00	S/ 12,000.00	S/ 11,040.00
14088	0046	002785	CONSULTOR FAG	JUNIO-2022	FAG - D. LEY N° 25650	Cubierta	DNI	25707424	ANA LUCIA QUENALLATA MAMANI	11/02/2020	30/11/2022	S/ 15,600.00	S/ 15,600.00	S/ 14,352.00
14089	0046	004935	CONSULTOR FAG	JUNIO-2022	FAG - D. LEY N° 25650	Cubierta	DNI	44743525	GUILLERMO PAUL QUIROZ MOSCOSO	03/03/2022	30/11/2022	S/ 12,000.00	S/ 12,000.00	S/ 11,040.00
14090	0046	002426	CONSULTOR FAG	JUNIO-2022	FAG - D. LEY N° 25650	Cubierta	DNI	44448535	DIANA ROSALIA RAMIREZ CASTILLO	02/11/2019	30/11/2022	S/ 12,000.00	S/ 12,000.00	S/ 11,040.00
14091	0046	004740	CONSULTOR FAG	JUNIO-2022	FAG - D. LEY N° 25650	Cubierta	DNI	47599119	YANY SAULEN RAMIREZ CHAN	18/01/2022	31/07/2022	S/ 9,000.00	S/ 9,000.00	S/ 8,280.00
14092	0046	001987	CONSULTOR FAG	JUNIO-2022	FAG - D. LEY N° 25650	Cubierta	DNI	40360391	KARLA ELENA RAMÍREZ ZEGARRA	02/03/2018	30/11/2022	S/ 12,500.00	S/ 12,500.00	S/ 11,500.00
14093	0046	003596	CONSULTOR FAG	JUNIO-2022	FAG - D. LEY N° 25650	Cubierta	DNI	41301050	VANESSA DEL CARMEN RIVAS PLATA SALDARRIAGA	01/12/2020	30/11/2022	S/ 15,000.00	S/ 15,000.00	S/ 13,800.00
14094	0046	004612	CONSULTOR FAG	JUNIO-2022	FAG - D. LEY N° 25650	Cubierta	DNI	09900832	ELIZABETH RAQUEL ROJAS MORALES	01/12/2021	30/11/2022	S/ 9,000.00	S/ 9,000.00	S/ 8,280.00
14095	0046	002430	CONSULTOR FAG	JUNIO-2022	FAG - D. LEY N° 25650	Cubierta	DNI	10723987	JESUS ENRIQUE SARMIENTO TAMAYO	07/11/2019	30/11/2022	S/ 10,000.00	S/ 10,000.00	S/ 9,200.00
14096	0046	003599	CONSULTOR FAG	JUNIO-2022	FAG - D. LEY N° 25650	Cubierta	DNI	07624137	RICARDO NESTOR SERRA FUERTES	09/12/2020	30/11/2022	S/ 12,000.00	S/ 12,000.00	S/ 11,040.00
14097	0046	001389	CONSULTOR FAG	JUNIO-2022	FAG - D. LEY N° 25650	Cubierta	DNI	06668154	FRANCISCO MARTÍN SIGUEÑAS ANDRADE	13/03/2019	30/11/2022	S/ 15,600.00	S/ 15,600.00	S/ 14,352.00
14098	0046	001376	CONSULTOR FAG	JUNIO-2022	FAG - D. LEY N° 25650	Cubierta	DNI	25615612	CARMEN ROSA SILVA IBARCENA	01/03/2017	30/11/2022	S/ 15,600.00	S/ 15,600.00	S/ 14,352.00
14099	0046	001875	CONSULTOR FAG	JUNIO-2022	FAG - D. LEY N° 25650	Cubierta	DNI	40668574	VLADIMIR MARTÍN SOLÍS SALAZAR	01/03/2019	30/11/2022	S/ 15,600.00	S/ 15,600.00	S/ 14,352.00
14100	0046	000222	CONSULTOR FAG	JUNIO-2022	FAG - D. LEY N° 25650	Cubierta	DNI	06663245	EDUARDO JOSE SOTELO CASTAÑEDA	14/05/2018	30/11/2022	S/ 15,600.00	S/ 15,600.00	S/ 14,352.00
14101	0046	003067	CONSULTOR FAG	JUNIO-2022	FAG - D. LEY N° 25650	Cubierta	DNI	25847473	ROBERT SOTO CHAVEZ	01/10/2020	30/11/2022	S/ 13,000.00	S/ 13,000.00	S/ 11,960.00
14102	0046	003876	CONSULTOR FAG	JUNIO-2022	FAG - D. LEY N° 25650	Cubierta	DNI	46068389	JUAN JOSE TENORIO URCIA	01/03/2021	30/06/2022	S/ 10,000.00	S/ 10,000.00	S/ 9,200.00
14103	0046	000241	CONSULTOR FAG	JUNIO-2022	FAG - D. LEY N° 25650	Cubierta	DNI	07804415	MIRTHA PATRICIA TESTINO ELIAS	02/05/2014	30/11/2022	S/ 15,600.00	S/ 15,600.00	S/ 14,352.00
14104	0046	004768	CONSULTOR FAG	JUNIO-2022	FAG - D. LEY N° 25650	Cubierta	DNI	46967976	SERGIO ALONSO TIRADO MOSCOSO	25/01/2022	30/11/2022	S/ 8,000.00	S/ 8,000.00	S/ 7,360.00
14105	0046	002256	CONSULTOR FAG	JUNIO-2022	FAG - D. LEY N° 25650	Cubierta	DNI	08880864	MARIANELA NATIVIDAD TORRES TORRES	12/11/2019	30/11/2022	S/ 14,500.00	S/ 14,500.00	S/ 13,340.00
14106	0046	005051	CONSULTOR FAG	JUNIO-2022	FAG - D. LEY N° 25650	Cubierta	DNI	10186517	CRISTIAN UBIA ALZAMORA	24/01/2018	30/11/2022	S/ 15,600.00	S/ 15,600.00	S/ 14,352.00
14107	0046	002726	CONSULTOR FAG	JUNIO-2022	FAG - D. LEY N° 25650	Cubierta	DNI	43023609	LORENA CECILIA URBINA MAZZINI	10/02/2020	30/11/2022	S/ 12,000.00	S/ 12,000.00	S/ 11,040.00
14108	0046	000246	CONSULTOR FAG	JUNIO-2022	FAG - D. LEY N° 25650	Cubierta	DNI	09873407	ALVARO JUBER VALENCIA VERA	02/10/2020	30/11/2022	S/ 13,000.00	S/ 13,000.00	S/ 11,960.00
14109	0046	004032	CONSULTOR FAG	JUNIO-2022	FAG - D. LEY N° 25650	Cubierta	DNI	40390897	MARIELA LUZMILA VARILLAS URIOL	12/04/2021	30/11/2022	S/ 11,000.00	S/ 11,000.00	S/ 10,120.00
14110	0046	004714	CONSULTOR FAG	JUNIO-2022	FAG - D. LEY N° 25650	Cubierta	DNI	44288151	FATIMA DEL CARMEN VASQUEZ CHIRRE	10/01/2022	30/11/2022	S/ 9,600.00	S/ 9,600.00	S/ 8,832.00
14111	0046	003656	CONSULTOR FAG	JUNIO-2022	FAG - D. LEY N° 25650	Cubierta	DNI	42259619	PAOLA LISET VELASQUEZ PAUCAR	01/01/2021	30/11/2022	S/ 15,500.00	S/ 15,500.00	S/ 14,260.00
14112	0046	005120	CONSULTOR FAG	JUNIO-2022	FAG - D. LEY N° 25650	Cubierta	DNI	19323973	ANGEL WILFREDO VELASQUEZ MIRANDA	03/05/2022	30/11/2022	S/ 8,500.00	S/ 8,500.00	S/ 7,820.00
14113	0046	004544	CONSULTOR FAG	JUNIO-2022	FAG - D. LEY N° 25650	Cubierta	DNI	70312734	MIGUEL DAVID VENEGAS ROSALES	11/11/2021	30/11/2022	S/ 12,000.00	S/ 12,000.00	S/ 11,040.00
14114	0046	003957	CONSULTOR FAG	JUNIO-2022	FAG - D. LEY N° 25650	Cubierta	DNI	06788551	EDUARDO MARINO VENTURA ABARCA	01/03/2021	30/11/2022	S/ 13,800.00	S/ 13,800.00	S/ 12,696.00
14115	0046	002406	CONSULTOR FAG	JUNIO-2022	FAG - D. LEY N° 25650	Cubierta	DNI	41101845	CINTIA CAROLINA VERA CARRASCO	01/10/2019	30/11/2022	S/ 15,600.00	S/ 15,600.00	S/ 14,352.00
14116	0046	002696	CONSULTOR FAG	JUNIO-2022	FAG - D. LEY N° 25650	Cubierta	DNI	40825138	LILIANA OLENKA VILLANUEVA PADILLA	02/11/2019	30/11/2022	S/ 15,600.00	S/ 15,600.00	S/ 14,352.00
14117	0046	005152	CONSULTOR FAG	JUNIO-2022	FAG - D. LEY N° 25650	Cubierta	DNI	09380839	JOSE ANDRES VILLENA PETROSINO	10/05/2022	30/11/2022	S/ 15,600.00	S/ 15,600.00	S/ 14,352.00
14118	0046	004942	CONSULTOR FAG	JUNIO-2022	FAG - D. LEY N° 25650	Cubierta	DNI	10203440	MAGNA LENKA ZAJEC YELUSIC	08/03/2022	30/11/2022	S/ 15,600.00	S/ 15,600.00	S/ 14,352.00
14119	0046	004770	CONSULTOR FAG	JUNIO-2022	FAG - D. LEY N° 25650	Cubierta	DNI	46048518	MARTIN ZEBALLOS TOLEDO	27/01/2022	30/11/2022	S/ 12,000.00	S/ 12,000.00	S/ 11,040.00
14120	0046	003658	CONSULTOR FAG	JUNIO-2022	FAG - D. LEY N° 25650	Cubierta	DNI	42504561	ROXANA ZUÑIGA ROJAS	04/01/2021	30/11/2022	S/ 15,600.00	S/ 15,600.00	S/ 14,352.00
14121	0046	005001	CONSULTOR FAG	JULIO-2022	FAG - D. LEY N° 25650	Cubierta	DNI	41140248	CARLOS ALBERTO ADRIANZEN GARCIA-BEDOYA	04/04/2022	30/11/2022	S/ 12,500.00	S/ 12,500.00	S/ 11,500.00
14122	0046	002891	CONSULTOR FAG	JULIO-2022	FAG - D. LEY N° 25650	Cubierta	DNI	07509040	FABIOLA VICTORIA ALBORNOZ SOTO	29/05/2020	30/11/2022	S/ 13,000.00	S/ 13,000.00	S/ 11,960.00
14123	0046	000056	CONSULTOR FAG	JULIO-2022	FAG - D. LEY N° 25650	Cubierta	DNI	10138811	PEGGY MILAGROS ALCÓN OCAÑA	01/06/2018	30/11/2022	S/ 13,000.00	S/ 13,000.00	S/ 11,960.00
14124	0046	004949	CONSULTOR FAG	JULIO-2022	FAG - D. LEY N° 25650	Cubierta	DNI	41352455	EVELYN ESTHER AMARO CARHUAVILCA	16/03/2022	30/11/2022	S/ 12,000.00	S/ 12,000.00	S/ 11,040.00
14125	0046	003620	CONSULTOR FAG	JULIO-2022	FAG - D. LEY N° 25650	Cubierta	DNI	08672999	CESAR JAVIER ANDRADE GARCIA	21/12/2020	30/11/2022	S/ 15,600.00	S/ 15,600.00	S/ 14,352.00
14126	0046	004616	CONSULTOR FAG	JULIO-2022	FAG - D. LEY N° 25650	Cubierta	DNI	40578852	MARIA DEL ROSARIO ANDRADE ORDOÑEZ	09/12/2021	30/11/2022	S/ 14,000.00	S/ 14,000.00	S/ 12,880.00
14127	0046	004014	CONSULTOR FAG	JULIO-2022	FAG - D. LEY N° 25650	Cubierta	DNI	40431046	SONIA TATIANA ANGULO REATEGUI	30/03/2021	30/11/2022	S/ 12,000.00	S/ 12,000.00	S/ 11,040.00
14128	0046	002970	CONSULTOR FAG	JULIO-2022	FAG - D. LEY N° 25650	Cubierta	DNI	07968621	MARIA GISELLA ANTONIOLI DELUCCHI	02/03/2022	30/11/2022	S/ 12,000.00	S/ 12,000.00	S/ 11,040.00
14129	0046	004737	CONSULTOR FAG	JULIO-2022	FAG - D. LEY N° 25650	Cubierta	DNI	73669856	NANCY ELIANA APAZA NINA	18/01/2022	30/11/2022	S/ 9,000.00	S/ 9,000.00	S/ 8,280.00
14130	0046	002683	CONSULTOR FAG	JULIO-2022	FAG - D. LEY N° 25650	Cubierta	DNI	10221951	HERNAN RICARDO ARRUNATEGUI VALDIVIEZO	20/01/2020	30/11/2022	S/ 14,000.00	S/ 14,000.00	S/ 12,880.00
14131	0046	000917	CONSULTOR FAG	JULIO-2022	FAG - D. LEY N° 25650	Cubierta	DNI	42491335	PILAR MILAGROS BACA SALAS	21/05/2018	30/11/2022	S/ 10,000.00	S/ 10,000.00	S/ 9,200.00
14132	0046	005015	CONSULTOR FAG	JULIO-2022	FAG - D. LEY N° 25650	Cubierta	DNI	41877823	DANTE BALBIN INGA	05/04/2022	30/11/2022	S/ 9,000.00	S/ 9,000.00	S/ 8,280.00
14133	0046	003062	CONSULTOR FAG	JULIO-2022	FAG - D. LEY N° 25650	Cubierta	DNI	09341762	EDUARDO JOSE BANICH VELAOCHAGA	01/07/2020	30/11/2022	S/ 10,000.00	S/ 10,000.00	S/ 9,200.00
14134	0046	005177	CONSULTOR FAG	JULIO-2022	FAG - D. LEY N° 25650	Cubierta	DNI	41397682	VLADIMIR MARCO BARRANTES CABALLERO	26/05/2022	31/07/2022	S/ 14,000.00	S/ 14,000.00	S/ 12,880.00
14135	0046	004698	CONSULTOR FAG	JULIO-2022	FAG - D. LEY N° 25650	Cubierta	DNI	07642957	ANA CRISTINA BARRIONUEVO LUNA	04/01/2022	30/11/2022	S/ 13,500.00	S/ 13,500.00	S/ 12,420.00
14136	0046	003977	CONSULTOR FAG	JULIO-2022	FAG - D. LEY N° 25650	Cubierta	DNI	09881659	MARIO MAXIMILIANO BOJORQUEZ AREVALO	16/03/2021	31/07/2022	S/ 12,000.00	S/ 12,000.00	S/ 11,040.00
14137	0046	002163	DIRECTORA DE LA OFICINA DE ASUNTOS ECON	JULIO-2022	FAG - D. LEY N° 25650	Cubierta	DNI	40676377	GLADYS HAYDEE BONILLA SONCO	02/07/2019	31/07/2022	S/ 15,600.00	S/ 15,600.00	S/ 14,352.00
14138	0046	005106	CONSULTOR FAG	JULIO-2022	FAG - D. LEY N° 25650	Cubierta	DNI	46634109	CYNTHIA LOURDES BRAVO ANACLETO	03/05/2022	30/11/2022	S/ 12,000.00	S/ 12,000.00	S/ 11,040.00
14139	0046	004701	CONSULTOR FAG	JULIO-2022	FAG - D. LEY N° 25650	Cubierta	DNI	45505004	JULIA JESUS CALDAS RAMIREZ	04/01/2022	30/11/2022	S/ 12,000.00	S/ 12,000.00	S/ 11,040.00
14140	0046	003661	CONSULTOR FAG	JULIO-2022	FAG - D. LEY N° 25650	Cubierta	DNI	40529231	SOFIA YELITSA CALDERÓN QUISPE	04/01/2021	30/11/2022	S/ 13,000.00	S/ 13,000.00	S/ 11,960.00
14141	0046	001101	CONSULTOR FAG	JULIO-2022	FAG - D. LEY N° 25650	Cubierta	DNI	10433706	CARMEN PATRICIA CAMACHO PEREZ	01/03/2015	30/11/2022	S/ 12,000.00	S/ 12,000.00	S/ 11,040.00
14142	0046	001511	CONSULTOR FAG	JULIO-2022	FAG - D. LEY N° 25650	Cubierta	DNI	25830888	JESICA RAQUEL CASTILLO CAMPOS	01/06/2018	30/11/2022	S/ 13,000.00	S/ 13,000.00	S/ 11,960.00
14143	0046	003806	CONSULTOR FAG	JULIO-2022	FAG - D. LEY N° 25650	Cubierta	DNI	46481145	IMANOL SEBASTIAN CASTRELLON ROJAS	21/04/2021	30/11/2022	S/ 9,500.00	S/ 9,500.00	S/ 8,740.00
14144	0046	001654	CONSULTOR FAG	JULIO-2022	FAG - D. LEY N° 25650	Cubierta	DNI	42358862	PABLO DAVID CATERIANO ZEGARRA	01/11/2017	30/11/2022	S/ 14,500.00	S/ 14,500.00	S/ 13,340.00

14145	0046	002412	CONSULTOR FAG	JULIO-2022	FAG - D. LEY N° 25650	Cubierta	DNI	40266565	SALOME MONICA CCARHUASLLA CHAMPI	05/11/2019	30/11/2022	S/	12,000.00	S/	12,000.00	S/ 11,040.00
14146	0046	003621	CONSULTOR FAG	JULIO-2022	FAG - D. LEY N° 25650	Cubierta	DNI	06607093	MARIA DEL CARMEN EDIT CERPA SIERRALTA	22/12/2020	30/11/2022	S/	12,000.00	S/	12,000.00	S/ 11,040.00
14147	0046	003601	CONSULTOR FAG	JULIO-2022	FAG - D. LEY N° 25650	Cubierta	DNI	40719703	JHON SAMUEL CHAVEZ RAMOS	14/12/2020	30/11/2022	S/	15,600.00	S/	15,600.00	S/ 14,352.00
14148	0046	003058	CONSULTOR FAG	JULIO-2022	FAG - D. LEY N° 25650	Cubierta	DNI	07488780	RAQUEL VALERIANA CHINCHAY RIOS	01/07/2020	30/11/2022	S/	15,600.00	S/	15,600.00	S/ 14,352.00
14149	0046	004439	CONSULTOR FAG	JULIO-2022	FAG - D. LEY N° 25650	Cubierta	DNI	42565919	KIRA SAMANTHA CHINCHAY VELASCO	14/10/2021	30/11/2022	S/	12,000.00	S/	12,000.00	S/ 11,040.00
14150	0046	002499	CONSULTOR FAG	JULIO-2022	FAG - D. LEY N° 25650	Cubierta	DNI	41323013	ENRIQUE LUIS ALEXANDER CHUECA LEON	19/11/2019	30/11/2022	S/	15,600.00	S/	15,600.00	S/ 14,352.00
14151	0046	004011	CONSULTOR FAG	JULIO-2022	FAG - D. LEY N° 25650	Cubierta	DNI	76150102	MIJAIL FELICIANO CIENFUEGOS FALCON	14/04/2021	30/11/2022	S/	7,000.00	S/	7,000.00	S/ 6,440.00
14152	0046	002475	CONSULTOR FAG	JULIO-2022	FAG - D. LEY N° 25650	Cubierta	DNI	46481840	MANUEL EDUARDO CONTRERAS CASTILLO	08/11/2019	30/11/2022	S/	10,000.00	S/	10,000.00	S/ 9,200.00
14153	0046	003779	CONSULTOR FAG	JULIO-2022	FAG - D. LEY N° 25650	Cubierta	DNI	41421549	MARIELA OFELIA CORDOVA ALARCON	21/01/2021	30/11/2022	S/	13,000.00	S/	13,000.00	S/ 11,960.00
14154	0046	005108	CONSULTOR FAG	JULIO-2022	FAG - D. LEY N° 25650	Cubierta	DNI	18212453	LUISA FERNANDA CORDOVA VERA	05/05/2022	30/11/2022	S/	13,000.00	S/	13,000.00	S/ 11,960.00
14155	0046	003598	CONSULTOR FAG	JULIO-2022	FAG - D. LEY N° 25650	Cubierta	DNI	40425350	OMAR TEOFILO CORONADO CACSIRE	07/12/2020	30/11/2022	S/	13,500.00	S/	13,500.00	S/ 12,420.00
14156	0046	005059	CONSULTOR FAG	JULIO-2022	FAG - D. LEY N° 25650	Cubierta	DNI	41574668	MONICA RENATA CRUZ VISALAYA	20/04/2022	30/11/2022	S/	9,500.00	S/	9,500.00	S/ 8,740.00
14157	0046	004441	CONSULTOR FAG	JULIO-2022	FAG - D. LEY N° 25650	Cubierta	DNI	41394981	DAVID FERNANDO CUADROS LUQUE	19/10/2021	30/11/2022	S/	15,600.00	S/	15,600.00	S/ 14,352.00
14158	0046	005092	CONSULTOR FAG	JULIO-2022	FAG - D. LEY N° 25650	Cubierta	DNI	42503301	LUIS ALFREDO CUEVA MALCA	26/04/2022	30/11/2022	S/	10,800.00	S/	10,800.00	S/ 9,936.00
14159	0046	004769	CONSULTOR FAG	JULIO-2022	FAG - D. LEY N° 25650	Cubierta	DNI	45093854	MARUXA NATALIA DEZA PARISI	01/02/2022	30/11/2022	S/	10,500.00	S/	10,500.00	S/ 9,660.00
14160	0046	004978	CONSULTOR FAG	JULIO-2022	FAG - D. LEY N° 25650	Cubierta	DNI	40603966	JUAN PABLO DIAZ SORIA	01/04/2022	30/11/2022	S/	15,600.00	S/	15,600.00	S/ 14,352.00
14161	0046	001116	CONSULTOR FAG	JULIO-2022	FAG - D. LEY N° 25650	Cubierta	DNI	40363486	LUCÍA BLANCA DURAND ROJAS	04/07/2018	30/11/2022	S/	12,000.00	S/	12,000.00	S/ 11,040.00
14162	0046	001498	CONSULTOR FAG	JULIO-2022	FAG - D. LEY N° 25650	Cubierta	DNI	40087756	IVONNE ROCIO ECHEVARRIA HURTADO	04/10/2017	30/11/2022	S/	15,600.00	S/	15,600.00	S/ 14,352.00
14163	0046	000060	CONSULTOR FAG	JULIO-2022	FAG - D. LEY N° 25650	Cubierta	DNI	47174749	SERGIO ANDRE ESPINOZA DÍAZ	01/04/2019	30/11/2022	S/	10,000.00	S/	10,000.00	S/ 9,200.00
14164	0046	002200	CONSULTOR FAG	JULIO-2022	FAG - D. LEY N° 25650	Cubierta	DNI	40113782	HENRY JR ESPINOZA PEÑA	08/07/2019	30/11/2022	S/	15,600.00	S/	15,600.00	S/ 14,352.00
14165	0046	003624	CONSULTOR FAG	JULIO-2022	FAG - D. LEY N° 25650	Cubierta	DNI	46809538	OLINDA DEL CARMEN ESPINOZA SILVA	16/12/2020	30/11/2022	S/	15,600.00	S/	15,600.00	S/ 14,352.00
14166	0046	005244	CONSULTOR FAG	JULIO-2022	FAG - D. LEY N° 25650	Cubierta	DNI	47480042	JILARRY MILAGROS ESTEBAN SANCHEZ	01/07/2022	30/11/2022	S/	7,000.00	S/	7,000.00	S/ 6,440.00
14167	0046	004617	CONSULTOR FAG	JULIO-2022	FAG - D. LEY N° 25650	Cubierta	DNI	41480135	SIBILLE MICHEL FERNANDEZ CORDOVA	13/12/2021	30/11/2022	S/	15,000.00	S/	15,000.00	S/ 13,800.00
14168	0046	001943	CONSULTOR FAG	JULIO-2022	FAG - D. LEY N° 25650	Cubierta	DNI	09640237	LUIS ALBERTO FERREYROS SIFUENTES	02/01/2019	30/11/2022	S/	14,000.00	S/	14,000.00	S/ 12,880.00
14169	0046	005016	CONSULTOR FAG	JULIO-2022	FAG - D. LEY N° 25650	Cubierta	DNI	44319288	JONATAN SILVESTER FIGUEROA GIL	08/04/2022	30/11/2022	S/	11,000.00	S/	11,000.00	S/ 10,120.00
14170	0046	004614	CONSULTOR FAG	JULIO-2022	FAG - D. LEY N° 25650	Cubierta	DNI	40631527	JAVIER DANNY FLORES PAJUELO	14/12/2021	30/11/2022	S/	13,500.00	S/	13,500.00	S/ 12,420.00
14171	0046	005156	CONSULTOR FAG	JULIO-2022	FAG - D. LEY N° 25650	Cubierta	DNI	15761319	MAGALY ROCIO FLORES SAENZ	19/05/2022	30/11/2022	S/	12,000.00	S/	12,000.00	S/ 11,040.00
14172	0046	004956	CONSULTOR FAG	JULIO-2022	FAG - D. LEY N° 25650	Cubierta	DNI	43384926	ROCIO DEL PILAR FRANCO SUAREZ	15/03/2022	30/11/2022	S/	10,800.00	S/	10,800.00	S/ 9,936.00
14173	0046	002316	CONSULTOR FAG	JULIO-2022	FAG - D. LEY N° 25650	Cubierta	DNI	45594248	JORGE CARLOS GAITAN FALCONI	16/09/2019	30/11/2022	S/	13,000.00	S/	13,000.00	S/ 11,960.00
14174	0046	004925	CONSULTOR FAG	JULIO-2022	FAG - D. LEY N° 25650	Cubierta	DNI	44175259	GABRIELA JAZMIN GARCIA ARCIA	04/03/2022	31/07/2022	S/	15,600.00	S/	15,600.00	S/ 14,352.00
14175	0046	005233	CONSULTOR FAG	JULIO-2022	FAG - D. LEY N° 25650	Cubierta	DNI	10347523	ARTURO ABRAHAM GARCIA CHAVEZ	23/06/2022	30/11/2022	S/	10,000.00	S/	12,666.67	S/ 11,653.34
14176	0046	003437	CONSULTOR FAG	JULIO-2022	FAG - D. LEY N° 25650	Cubierta	DNI	45517787	ROSARIA LUZ GARCIA OBISPO	02/11/2020	30/11/2022	S/	13,000.00	S/	13,000.00	S/ 11,960.00
14177	0046	001844	CONSULTOR FAG	JULIO-2022	FAG - D. LEY N° 25650	Cubierta	DNI	25721056	SONIA ARACELLY GILVONIO MALACA	04/07/2018	30/11/2022	S/	12,000.00	S/	12,000.00	S/ 11,040.00
14178	0046	004926	CONSULTOR FAG	JULIO-2022	FAG - D. LEY N° 25650	Cubierta	DNI	09861263	KARINA PAOLA GINOCCHIO QUINTANA	07/03/2022	30/11/2022	S/	15,000.00	S/	15,000.00	S/ 13,800.00
14179	0046	003600	CONSULTOR FAG	JULIO-2022	FAG - D. LEY N° 25650	Cubierta	DNI	09628570	HILDA VICTORIA GONZALES AGREDA	09/12/2020	30/11/2022	S/	15,600.00	S/	15,600.00	S/ 14,352.00
14180	0046	004979	CONSULTOR FAG	JULIO-2022	FAG - D. LEY N° 25650	Cubierta	DNI	41787992	DAVID ANGEL GRANDEZ CARRASCO	01/04/2022	30/11/2022	S/	14,500.00	S/	14,500.00	S/ 13,340.00
14181	0046	000355	CONSULTOR FAG	JULIO-2022	FAG - D. LEY N° 25650	Cubierta	DNI	26703557	ARMANDINA BERNARDINA GUEVARA CERVERA	10/07/2018	30/11/2022	S/	15,000.00	S/	15,000.00	S/ 13,800.00
14182	0046	003765	CONSULTOR FAG	JULIO-2022	FAG - D. LEY N° 25650	Cubierta	DNI	07533151	MARTIN FERNANDO GUEVARA FLORES	15/03/2021	30/09/2022	S/	8,000.00	S/	8,000.00	S/ 7,360.00
14183	0046	004615	CONSULTOR FAG	JULIO-2022	FAG - D. LEY N° 25650	Cubierta	DNI	40103601	JOSE GUTIERREZ SANTAFE	07/12/2021	30/11/2022	S/	15,000.00	S/	15,000.00	S/ 13,800.00
14184	0046	005178	CONSULTOR FAG	JULIO-2022	FAG - D. LEY N° 25650	Cubierta	DNI	10719854	INES GABRIELA HERENCIA ORTEGA	01/06/2022	30/09/2022	S/	11,000.00	S/	11,000.00	S/ 10,120.00
14185	0046	004957	CONSULTOR FAG	JULIO-2022	FAG - D. LEY N° 25650	Cubierta	DNI	70239452	SUSAN FABIOLA HINOSTROZA RIVAS	15/03/2022	30/11/2022	S/	11,000.00	S/	11,000.00	S/ 10,120.00
14186	0046	004099	CONSULTOR FAG	JULIO-2022	FAG - D. LEY N° 25650	Cubierta	DNI	06804566	ELMER RUBEN HUAMAN ROMERO	06/05/2021	30/11/2022	S/	14,000.00	S/	14,000.00	S/ 12,880.00
14187	0046	005063	CONSULTOR FAG	JULIO-2022	FAG - D. LEY N° 25650	Cubierta	DNI	28309893	ABIMAEL HUILLCAHUARI HUAMANI	18/04/2022	30/11/2022	S/	12,000.00	S/	12,000.00	S/ 11,040.00
14188	0046	000066	CONSULTOR FAG	JULIO-2022	FAG - D. LEY N° 25650	Cubierta	DNI	46440169	JUAN MANUEL HURTADO VASSALLO	30/11/2018	30/11/2022	S/	8,000.00	S/	8,000.00	S/ 7,360.00
14189	0046	003846	CONSULTOR FAG	JULIO-2022	FAG - D. LEY N° 25650	Cubierta	DNI	10416849	MILAGROS IBARRA ORDOÑEZ	01/02/2021	30/11/2022	S/	15,600.00	S/	15,600.00	S/ 14,352.00
14190	0046	001846	CONSULTOR FAG	JULIO-2022	FAG - D. LEY N° 25650	Cubierta	DNI	40407995	ISRAEL HUGO INFANTAS BARBACHAN	01/10/2018	30/11/2022	S/	14,000.00	S/	14,000.00	S/ 12,880.00
14191	0046	004148	CONSULTOR FAG	JULIO-2022	FAG - D. LEY N° 25650	Cubierta	DNI	06729495	FELIX ROBERTO JIMENEZ MURILLO	23/06/2021	30/11/2022	S/	13,500.00	S/	13,500.00	S/ 12,420.00
14192	0046	001486	CONSULTOR FAG	JULIO-2022	FAG - D. LEY N° 25650	Cubierta	DNI	08208225	LUZMILA KAMISATO NAKA	23/10/2017	30/11/2022	S/	15,000.00	S/	15,000.00	S/ 13,800.00
14193	0046	004031	CONSULTOR FAG	JULIO-2022	FAG - D. LEY N° 25650	Cubierta	DNI	42604311	WALTER JUNIOR LA TORRE DIAZ	12/04/2021	30/11/2022	S/	11,000.00	S/	11,000.00	S/ 10,120.00
14194	0046	005179	CONSULTOR FAG	JULIO-2022	FAG - D. LEY N° 25650	Cubierta	DNI	43040839	ELISSA CLOBERLINA LACCA VELASCO	01/06/2022	30/11/2022	S/	15,000.00	S/	15,000.00	S/ 13,800.00
14195	0046	005065	CONSULTOR FAG	JULIO-2022	FAG - D. LEY N° 25650	Cubierta	DNI	42124538	DARCY LACLOTTE HART	21/04/2022	30/11/2022	S/	14,000.00	S/	14,000.00	S/ 12,880.00
14196	0046	004121	CONSULTOR FAG	JULIO-2022	FAG - D. LEY N° 25650	Cubierta	DNI	45133156	CESAR ANTONIO LANDEO CHEIN	20/05/2021	30/11/2022	S/	10,000.00	S/	10,000.00	S/ 9,200.00
14197	0046	004980	CONSULTOR FAG	JULIO-2022	FAG - D. LEY N° 25650	Cubierta	DNI	46151570	JEREMY JESUS LAZARO ALEGRE	01/04/2022	27/07/2022	S/	9,500.00	S/	9,500.00	S/ 8,740.00
14198	0046	002170	CONSULTOR FAG	JULIO-2022	FAG - D. LEY N° 25650	Cubierta	DNI	41010525	MARIA AZUCENA LAZARO PILCO	13/06/2019	30/11/2022	S/	10,000.00	S/	10,000.00	S/ 9,200.00
14199	0046	005157	CONSULTOR FAG	JULIO-2022	FAG - D. LEY N° 25650	Cubierta	DNI	46656639	SANDRO MANUEL LEVANO MARTINEZ	16/05/2022	30/11/2022	S/	8,400.00	S/	8,400.00	S/ 7,728.00
14200	0046	005112	CONSULTOR FAG	JULIO-2022	FAG - D. LEY N° 25650	Cubierta	DNI	72129720	DONALDO PAUL LIVIA YACILA	03/05/2022	30/11/2022	S/	9,000.00	S/	9,000.00	S/ 8,280.00
14201	0046	005246	CONSULTOR FAG	JULIO-2022	FAG - D. LEY N° 25650	Cubierta	DNI	73618895	JULISSA LLACCTARIMAY SANCHEZ	01/07/2022	30/11/2022	S/	7,000.00	S/	7,000.00	S/ 6,440.00
14202	0046	000932	CONSULTOR FAG	JULIO-2022	FAG - D. LEY N° 25650	Cubierta	DNI	40183496	PATRICIA GIMENA LOAYZA ULLOA	30/10/2019	30/11/2022	S/	14,500.00	S/	14,500.00	S/ 13,340.00
14203	0046	004611	CONSULTOR FAG	JULIO-2022	FAG - D. LEY N° 25650	Cubierta	DNI	42956071	ALEX JAVIER LOPE LOPE	29/11/2021	30/11/2022	S/	15,000.00	S/	15,000.00	S/ 13,800.00
14204	0046	000970	CONSULTOR FAG	JULIO-2022	FAG - D. LEY N° 25650	Cubierta	DNI	02871804	JESSICA PAOLA LÓPEZ LARA	18/02/2019	30/11/2022	S/	10,000.00	S/	10,000.00	S/ 9,200.00

14205	0046	002018	CONSULTOR FAG	JULIO-2022	FAG - D. LEY N° 25650	Cubierta	DNI	41399751	CESAR ADOLFO LÓPEZ SALDAÑA	22/06/2018	30/11/2022	S/	13,500.00	S/	13,500.00	S/	12,420.00
14206	0046	004983	CONSULTOR FAG	JULIO-2022	FAG - D. LEY N° 25650	Cubierta	DNI	10122370	ELI MAITA DIAZ	01/04/2022	30/11/2022	S/	12,000.00	S/	12,000.00	S/	11,040.00
14207	0046	003663	CONSULTOR FAG	JULIO-2022	FAG - D. LEY N° 25650	Cubierta	DNI	44960793	JOSÉ DAVID MANTARI COLLAO	06/01/2021	30/11/2022	S/	13,500.00	S/	13,500.00	S/	12,420.00
14208	0046	004663	CONSULTOR FAG	JULIO-2022	FAG - D. LEY N° 25650	Cubierta	DNI	10741335	RAUL MARTINEZ CCALLATA	13/12/2021	30/11/2022	S/	12,600.00	S/	12,600.00	S/	11,592.00
14209	0046	002519	CONSULTOR FAG	JULIO-2022	FAG - D. LEY N° 25650	Cubierta	DNI	08871689	IGNACIO MARTINEZ VENTURA	02/01/2020	30/11/2022	S/	13,500.00	S/	13,500.00	S/	12,420.00
14210	0046	002070	CONSULTOR FAG	JULIO-2022	FAG - D. LEY N° 25650	Cubierta	DNI	40341010	CARMEN CECILIA MATTA JARA	06/12/2019	30/11/2022	S/	13,500.00	S/	13,500.00	S/	12,420.00
14211	0046	002490	CONSULTOR FAG	JULIO-2022	FAG - D. LEY N° 25650	Cubierta	DNI	41777895	MARIO ADONAY MEDINA SANTA CRUZ	02/07/2020	30/11/2022	S/	10,000.00	S/	10,000.00	S/	9,200.00
14212	0046	003021	CONSULTOR FAG	JULIO-2022	FAG - D. LEY N° 25650	Cubierta	DNI	44852620	MARCO ANTONIO MEGO SILVA	08/06/2020	30/11/2022	S/	12,000.00	S/	12,000.00	S/	11,040.00
14213	0046	003818	CONSULTOR FAG	JULIO-2022	FAG - D. LEY N° 25650	Cubierta	DNI	07603276	JULIO FRANCISCO MEJIA VALLEJOS	02/03/2021	30/11/2022	S/	14,000.00	S/	14,000.00	S/	12,880.00
14214	0046	004015	CONSULTOR FAG	JULIO-2022	FAG - D. LEY N° 25650	Cubierta	DNI	41150229	ALICIA MELENDEZ NAJARRO	30/03/2021	31/08/2022	S/	12,500.00	S/	12,500.00	S/	11,500.00
14215	0046	005277	CONSULTOR FAG	JULIO-2022	FAG - D. LEY N° 25650	Cubierta	DNI	44746990	AUGUSTO NOEL MENDOZA CALDERON	14/12/2021	12/07/2022	S/	13,200.00	S/	5,280.00	S/	4,857.60
14216	0046	005114	CONSULTOR FAG	JULIO-2022	FAG - D. LEY N° 25650	Cubierta	DNI	43916314	ELIZABETH INGRID MERINO ALTAMIRANO	05/05/2022	30/11/2022	S/	11,200.00	S/	11,200.00	S/	10,304.00
14217	0046	005068	CONSULTOR FAG	JULIO-2022	FAG - D. LEY N° 25650	Cubierta	DNI	10559954	SHEILAH JOANA MIRANDA LEO	25/04/2022	30/11/2022	S/	15,600.00	S/	15,600.00	S/	14,352.00
14218	0046	001926	CONSULTOR FAG	JULIO-2022	FAG - D. LEY N° 25650	Cubierta	DNI	41281484	ALICIA MONTENEGRO LOZADA	23/07/2018	30/11/2022	S/	12,500.00	S/	12,500.00	S/	11,500.00
14219	0046	002422	CONSULTOR FAG	JULIO-2022	FAG - D. LEY N° 25650	Cubierta	DNI	07531395	LAURA ISABEL MONTES DE OCA RIVERA	30/10/2019	30/11/2022	S/	15,600.00	S/	15,600.00	S/	14,352.00
14220	0046	004178	CONSULTOR FAG	JULIO-2022	FAG - D. LEY N° 25650	Cubierta	DNI	70484952	JOSELYN PALOMA MORENO MIÑANO	20/07/2021	30/11/2022	S/	8,500.00	S/	8,500.00	S/	7,820.00
14221	0046	005115	CONSULTOR FAG	JULIO-2022	FAG - D. LEY N° 25650	Cubierta	DNI	70973731	PAULA ALEJANDRA MORENO NUÑEZ	03/05/2022	30/11/2022	S/	12,000.00	S/	12,000.00	S/	11,040.00
14222	0046	002327	CONSULTOR FAG	JULIO-2022	FAG - D. LEY N° 25650	Cubierta	DNI	29733465	GONZALO JOHAN NEYRA ARAOZ	25/09/2019	30/11/2022	S/	15,000.00	S/	15,000.00	S/	13,800.00
14223	0046	001618	CONSULTOR FAG	JULIO-2022	FAG - D. LEY N° 25650	Cubierta	DNI	07643008	ALFREDO XAVIER NEYRA GAVILANO	02/05/2018	30/11/2022	S/	14,500.00	S/	14,500.00	S/	13,340.00
14224	0046	003246	CONSULTOR FAG	JULIO-2022	FAG - D. LEY N° 25650	Cubierta	DNI	42140592	CYNTHIA LISSETH NICHOS RAMIREZ	01/10/2020	30/11/2022	S/	15,000.00	S/	15,000.00	S/	13,800.00
14225	0046	002493	CONSULTOR FAG	JULIO-2022	FAG - D. LEY N° 25650	Cubierta	DNI	41017931	MAYRA SHEYLA NONTOL ROJAS	19/11/2019	30/11/2022	S/	11,000.00	S/	11,000.00	S/	10,120.00
14226	0046	002864	CONSULTOR FAG	JULIO-2022	FAG - D. LEY N° 25650	Cubierta	DNI	10730613	CLAUDIA ONEEGLIO REPETTO	07/04/2020	30/11/2022	S/	15,600.00	S/	15,600.00	S/	14,352.00
14227	0046	001414	CONSULTOR FAG	JULIO-2022	FAG - D. LEY N° 25650	Cubierta	DNI	09956799	CONSUELO DOLORES ORIHUELA CAMPOS	13/02/2017	30/11/2022	S/	14,000.00	S/	14,000.00	S/	12,880.00
14228	0046	002650	CONSULTOR FAG	JULIO-2022	FAG - D. LEY N° 25650	Cubierta	DNI	43563370	MARIA DEL PILAR OROSCO GONZALES	02/01/2020	30/11/2022	S/	12,500.00	S/	12,500.00	S/	11,500.00
14229	0046	003971	CONSULTOR FAG	JULIO-2022	FAG - D. LEY N° 25650	Cubierta	DNI	40680420	CARLOS MARTIN PAJARES NARANJO	15/03/2021	30/11/2022	S/	15,600.00	S/	15,600.00	S/	14,352.00
14230	0046	004101	CONSULTOR FAG	JULIO-2022	FAG - D. LEY N° 25650	Cubierta	DNI	46879703	JHANS ARMANDO PANIHUARA ARAGON	13/05/2021	30/11/2022	S/	8,500.00	S/	8,500.00	S/	7,820.00
14231	0046	003660	CONSULTOR FAG	JULIO-2022	FAG - D. LEY N° 25650	Cubierta	DNI	41560428	CHARLES RICHARD PAREJA SEBEDO	04/01/2021	30/11/2022	S/	15,600.00	S/	15,600.00	S/	14,352.00
14232	0046	002328	CONSULTOR FAG	JULIO-2022	FAG - D. LEY N° 25650	Cubierta	DNI	42652084	ESLUBIAN VANESSA DEL MILAGRO PEÑA LEON	11/09/2019	30/11/2022	S/	10,000.00	S/	10,000.00	S/	9,200.00
14233	0046	004924	CONSULTOR FAG	JULIO-2022	FAG - D. LEY N° 25650	Cubierta	DNI	09999265	JOSE EDUARDO PEÑA SALARDI	14/03/2022	30/11/2022	S/	11,000.00	S/	11,000.00	S/	10,120.00
14234	0046	004963	CONSULTOR FAG	JULIO-2022	FAG - D. LEY N° 25650	Cubierta	DNI	43962973	PEDRO MARIO PORTOCARRERO MORENO	15/03/2022	30/11/2022	S/	12,000.00	S/	12,000.00	S/	11,040.00
14235	0046	002785	CONSULTOR FAG	JULIO-2022	FAG - D. LEY N° 25650	Cubierta	DNI	25707424	ANA LUCIA QUENALLATA MAMANI	11/02/2020	30/11/2022	S/	15,600.00	S/	15,600.00	S/	14,352.00
14236	0046	004935	CONSULTOR FAG	JULIO-2022	FAG - D. LEY N° 25650	Cubierta	DNI	44743525	GUILLERMO PAUL QUIROZ MOSCOSO	03/03/2022	30/11/2022	S/	12,000.00	S/	12,000.00	S/	11,040.00
14237	0046	002426	CONSULTOR FAG	JULIO-2022	FAG - D. LEY N° 25650	Cubierta	DNI	44448535	DIANA ROSALIA RAMIREZ CASTILLO	02/11/2019	30/11/2022	S/	12,000.00	S/	12,000.00	S/	11,040.00
14238	0046	004740	CONSULTOR FAG	JULIO-2022	FAG - D. LEY N° 25650	Cubierta	DNI	47599119	YANY SAULEN RAMIREZ CHAN	18/01/2022	31/07/2022	S/	9,000.00	S/	9,000.00	S/	8,280.00
14239	0046	001987	CONSULTOR FAG	JULIO-2022	FAG - D. LEY N° 25650	Cubierta	DNI	40360391	KARLA ELENA RAMÍREZ ZEGARRA	02/03/2018	30/11/2022	S/	12,500.00	S/	12,500.00	S/	11,500.00
14240	0046	003596	CONSULTOR FAG	JULIO-2022	FAG - D. LEY N° 25650	Cubierta	DNI	41301050	VANESSA DEL CARMEN RIVAS PLATA SALDARRIAGA	01/12/2020	30/11/2022	S/	15,000.00	S/	15,000.00	S/	13,800.00
14241	0046	004612	CONSULTOR FAG	JULIO-2022	FAG - D. LEY N° 25650	Cubierta	DNI	09900832	ELIZABETH RAQUEL ROJAS MORALES	01/12/2021	30/11/2022	S/	9,000.00	S/	9,000.00	S/	8,280.00
14242	0046	002430	CONSULTOR FAG	JULIO-2022	FAG - D. LEY N° 25650	Cubierta	DNI	10723987	JESUS ENRIQUE SARMIENTO TAMAYO	07/11/2019	30/11/2022	S/	10,000.00	S/	10,000.00	S/	9,200.00
14243	0046	003599	CONSULTOR FAG	JULIO-2022	FAG - D. LEY N° 25650	Cubierta	DNI	07624137	RICARDO NESTOR SERRA FUERTES	09/12/2020	30/11/2022	S/	12,000.00	S/	12,000.00	S/	11,040.00
14244	0046	001389	CONSULTOR FAG	JULIO-2022	FAG - D. LEY N° 25650	Cubierta	DNI	06668154	FRANCISCO MARTÍN SIGUEÑAS ANDRADE	13/03/2019	30/11/2022	S/	15,600.00	S/	15,600.00	S/	14,352.00
14245	0046	001376	CONSULTOR FAG	JULIO-2022	FAG - D. LEY N° 25650	Cubierta	DNI	25615612	CARMEN ROSA SILVA IBARCENA	01/03/2017	30/11/2022	S/	15,600.00	S/	15,600.00	S/	14,352.00
14246	0046	001875	CONSULTOR FAG	JULIO-2022	FAG - D. LEY N° 25650	Cubierta	DNI	40668574	VLADIMIR MARTÍN SOLÍS SALAZAR	01/03/2019	30/11/2022	S/	15,600.00	S/	15,600.00	S/	14,352.00
14247	0046	000222	CONSULTOR FAG	JULIO-2022	FAG - D. LEY N° 25650	Cubierta	DNI	06663245	EDUARDO JOSE SOTELO CASTAÑEDA	14/05/2018	30/11/2022	S/	15,600.00	S/	15,600.00	S/	14,352.00
14248	0046	003067	CONSULTOR FAG	JULIO-2022	FAG - D. LEY N° 25650	Cubierta	DNI	25847473	ROBERT SOTO CHAVEZ	01/10/2020	30/11/2022	S/	13,000.00	S/	13,000.00	S/	11,960.00
14249	0046	005234	CONSULTOR FAG	JULIO-2022	FAG - D. LEY N° 25650	Cubierta	DNI	46068389	JUAN JOSE TENORIO URCIA	01/07/2022	30/11/2022	S/	12,000.00	S/	12,000.00	S/	11,040.00
14250	0046	000241	CONSULTOR FAG	JULIO-2022	FAG - D. LEY N° 25650	Cubierta	DNI	07804415	MIRTHA PATRICIA TESTINO ELIAS	02/05/2014	30/11/2022	S/	15,600.00	S/	15,600.00	S/	14,352.00
14251	0046	004768	CONSULTOR FAG	JULIO-2022	FAG - D. LEY N° 25650	Cubierta	DNI	46967976	SERGIO ALONSO TIRADO MOSCOSO	25/01/2022	30/11/2022	S/	8,000.00	S/	8,000.00	S/	7,360.00
14252	0046	002256	CONSULTOR FAG	JULIO-2022	FAG - D. LEY N° 25650	Cubierta	DNI	08880864	MARIANELA NATIVIDAD TORRES TORRES	12/11/2019	30/11/2022	S/	14,500.00	S/	14,500.00	S/	13,340.00
14253	0046	005051	CONSULTOR FAG	JULIO-2022	FAG - D. LEY N° 25650	Cubierta	DNI	10186517	CRISTIAN UBIA ALZAMORA	24/01/2018	30/11/2022	S/	15,600.00	S/	15,600.00	S/	14,352.00
14254	0046	002726	CONSULTOR FAG	JULIO-2022	FAG - D. LEY N° 25650	Cubierta	DNI	43023609	LORENA CECILIA URBINA MAZZINI	10/02/2020	30/11/2022	S/	12,000.00	S/	12,000.00	S/	11,040.00
14255	0046	000246	CONSULTOR FAG	JULIO-2022	FAG - D. LEY N° 25650	Cubierta	DNI	09873407	ALVARO JUBER VALENCIA VERA	02/10/2020	30/11/2022	S/	13,000.00	S/	13,000.00	S/	11,960.00
14256	0046	004032	CONSULTOR FAG	JULIO-2022	FAG - D. LEY N° 25650	Cubierta	DNI	40390897	MARIELA LUZMILA VARILLAS URIOL	12/04/2021	30/11/2022	S/	11,000.00	S/	11,000.00	S/	10,120.00
14257	0046	004714	CONSULTOR FAG	JULIO-2022	FAG - D. LEY N° 25650	Cubierta	DNI	44288151	FATIMA DEL CARMEN VASQUEZ CHIRRE	10/01/2022	30/11/2022	S/	9,600.00	S/	9,600.00	S/	8,832.00
14258	0046	003656	CONSULTOR FAG	JULIO-2022	FAG - D. LEY N° 25650	Cubierta	DNI	42259619	PAOLA LISET VELASQUEZ PAUCAR	01/01/2021	30/11/2022	S/	15,500.00	S/	15,500.00	S/	14,260.00
14259	0046	005120	CONSULTOR FAG	JULIO-2022	FAG - D. LEY N° 25650	Cubierta	DNI	19323973	ANGEL WILFREDO VELASQUEZ MIRANDA	03/05/2022	30/11/2022	S/	8,500.00	S/	8,500.00	S/	7,820.00
14260	0046	004544	CONSULTOR FAG	JULIO-2022	FAG - D. LEY N° 25650	Cubierta	DNI	70312734	MIGUEL DAVID VENEGAS ROSALES	11/11/2021	30/11/2022	S/	12,000.00	S/	12,000.00	S/	11,040.00
14261	0046	003957	CONSULTOR FAG	JULIO-2022	FAG - D. LEY N° 25650	Cubierta	DNI	06788551	EDUARDO MARINO VENTURA ABARCA	01/03/2021	30/11/2022	S/	13,800.00	S/	13,800.00	S/	12,696.00
14262	0046	002406	CONSULTOR FAG	JULIO-2022	FAG - D. LEY N° 25650	Cubierta	DNI	41101845	CINTIA CAROLINA VERA CARRASCO	01/10/2019	30/11/2022	S/	15,600.00	S/	15,600.00	S/	14,352.00
14263	0046	002696	CONSULTOR FAG	JULIO-2022	FAG - D. LEY N° 25650	Cubierta	DNI	40825138	LILIANA OLENKA VILLANUEVA PADILLA	02/11/2019	30/11/2022	S/	15,600.00	S/	15,600.00	S/	14,352.00
14264	0046	005152	CONSULTOR FAG	JULIO-2022	FAG - D. LEY N° 25650	Cubierta	DNI	09380839	JOSE ANDRES VILLENA PETROSINO	10/05/2022	30/11/2022	S/	15,600.00	S/	15,600.00	S/	14,352.00

14265	0046	004942	CONSULTOR FAG	JULIO-2022	FAG - D. LEY N° 25650	Cubierta	DNI	10203440	MAGNA LENKA ZAJEC YELUSIC	08/03/2022	30/11/2022	S/ 15,600.00	S/ 15,600.00	S/ 14,352.00
14266	0046	004770	CONSULTOR FAG	JULIO-2022	FAG - D. LEY N° 25650	Cubierta	DNI	46048518	MARTIN ZEBALLOS TOLEDO	27/01/2022	30/11/2022	S/ 12,000.00	S/ 12,000.00	S/ 11,040.00
14267	0046	003658	CONSULTOR FAG	JULIO-2022	FAG - D. LEY N° 25650	Cubierta	DNI	42504561	ROXANA ZUÑIGA ROJAS	04/01/2021	30/11/2022	S/ 15,600.00	S/ 15,600.00	S/ 14,352.00
14268	0046	004114	JEFE/A DE LA OFICINA GENERAL DE INVERSION	FEBRERO-2022	PAC - LEY N° 29806	Cubierta	DNI	09917145	RAQUEL PAOLA ANGULO BARRERA	27/05/2021	31/12/2022	S/ 22,750.00	S/ 22,750.00	S/ 20,930.00
14269	0046	004422	ASESOR/A DEL DESPACHO VICEMINISTERIAL DE	FEBRERO-2022	PAC - LEY N° 29806	Cubierta	DNI	08205206	MARIO ALFREDO ARRÓSPIDE MEDINA	14/10/2021	31/12/2022	S/ 22,750.00	S/ 22,750.00	S/ 20,930.00
14270	0046	004480	ASESOR/A DE GABINETE DE ASESORES	FEBRERO-2022	PAC - LEY N° 29806	Cubierta	DNI	10770506	BRIGITT BRUNA BENCICH AGUILAR	03/11/2021	31/12/2022	S/ 25,000.00	S/ 25,000.00	S/ 23,000.00
14271	0046	002540	ASESOR II - SECRETARIA EJECUTIVA DEL DESP	FEBRERO-2022	PAC - LEY N° 29806	Cubierta	DNI	40235617	ANGGELLA MARÍA BOCANEGRA CALDERÓN	15/11/2019	31/12/2022	S/ 22,750.00	S/ 22,750.00	S/ 20,930.00
14272	0046	004677	DIRECTOR GENERAL DE LA DIRECCIÓN GENER	FEBRERO-2022	PAC - LEY N° 29806	Cubierta	DNI	40451799	JOSÉ LUIS BUSTAMANTE SOLÍS	22/12/2021	31/12/2022	S/ 25,000.00	S/ 25,000.00	S/ 23,000.00
14273	0046	004630	ASESOR/A DEL DESPACHO VICEMINISTERIAL DE	FEBRERO-2022	PAC - LEY N° 29806	Cubierta	DNI	01333169	EDUARDO MARTÍN GONZÁLEZ CHÁVEZ	07/12/2021	31/12/2022	S/ 22,750.00	S/ 22,750.00	S/ 20,930.00
14274	0046	002667	DIRECTOR GENERAL DE LA DIRECCIÓN GENER	FEBRERO-2022	PAC - LEY N° 29806	Cubierta	DNI	08640571	OSCAR MIGUEL GRAHAM YAMAHUCHI	24/01/2020	1/02/2022	S/ 25,000.00	S/ 833.33	S/ 766.66
14275	0046	002656	DIRECTOR GENERAL DE LA OFICINA GENERAL	FEBRERO-2022	PAC - LEY N° 29806	Cubierta	DNI	09304899	EDUARDO CARLOS IBARRA SANTA CRUZ	03/01/2020	31/12/2022	S/ 22,750.00	S/ 22,750.00	S/ 20,930.00
14276	0046	003526	DIRECTOR GENERAL DE LA DIRECCIÓN GENER	FEBRERO-2022	PAC - LEY N° 29806	Cubierta	DNI	10611772	DANIEL MOISÉS LEIVA CALDERÓN	25/01/2021	31/12/2022	S/ 25,000.00	S/ 25,000.00	S/ 23,000.00
14277	0046	004252	DIRECTOR DE LA DIRECCIÓN GENERAL DE POL	FEBRERO-2022	PAC - LEY N° 29806	Cubierta	DNI	07866566	ERNESTO LÓPEZ MAREOVICH	09/09/2021	31/12/2022	S/ 25,000.00	S/ 25,000.00	S/ 23,000.00
14278	0046	002462	DIRECTOR GENERAL DE LA OFICINA GENERAL	FEBRERO-2022	PAC - LEY N° 29806	Cubierta	DNI	10493712	ANA TERESA MARTÍNEZ ZAVALETA	15/11/2019	31/12/2022	S/ 20,500.00	S/ 20,500.00	S/ 18,860.00
14279	0046	002440	DIRECTOR GENERAL DE LA OFICINA GENERAL	FEBRERO-2022	PAC - LEY N° 29806	Cubierta	DNI	09671504	JUAN CARLOS MELGAREJO CASTILLO	15/11/2019	31/12/2022	S/ 22,750.00	S/ 22,750.00	S/ 20,930.00
14280	0046	003730	DIRECTOR/A GENERAL DE GESTIÓN FISCAL DE	FEBRERO-2022	PAC - LEY N° 29806	Cubierta	DNI	41344623	ADRIANA MILAGROS MINDREAU ZELASCO	08/01/2021	31/12/2022	S/ 25,000.00	S/ 25,000.00	S/ 23,000.00
14281	0046	004674	DIRECTOR/A DE LA DIRECCIÓN GENERAL DE PF	FEBRERO-2022	PAC - LEY N° 29806	Cubierta	DNI	45168483	GRACIELA ROCÍO MUÑÍZ CAHUANA	17/12/2021	18/02/2022	S/ 25,000.00	S/ 15,000.00	S/ 13,800.00
14282	0046	002659	ASESOR II - DESPACHO MINISTERIAL	FEBRERO-2022	PAC - LEY N° 29806	Cubierta	DNI	10804180	DORIS RAMOS PARADA	03/01/2020	31/12/2022	S/ 22,750.00	S/ 22,750.00	S/ 20,930.00
14283	0046	003739	ASESOR/A - SECRETARIO/A EJECUTIVO/A DEL D	FEBRERO-2022	PAC - LEY N° 29806	Cubierta	DNI	41145394	ROSARIO RIOFRÍO ESPINOZA	08/01/2021	31/12/2022	S/ 22,750.00	S/ 22,750.00	S/ 20,930.00
14284	0046	000429	DIRECTOR GENERAL DE LA OFICINA GENERAL	FEBRERO-2022	PAC - LEY N° 29806	Cubierta	DNI	06689458	CARLOS ALBERTO VARGAS MEDRANO	01/01/2018	31/12/2022	S/ 20,500.00	S/ 20,500.00	S/ 18,823.17
14285	0046	003741	DIRECTOR/A DE LA DIRECCIÓN GENERAL DE AE	FEBRERO-2022	PAC - LEY N° 29806	Cubierta	DNI	40487931	LUIS MIJAIL VIZCARRA LLANOS	08/01/2021	31/12/2022	S/ 25,000.00	S/ 25,000.00	S/ 23,000.00
14286	0046	003801	ASESOR/A DEL DESPACHO VICEMINISTERIAL DE	FEBRERO-2022	PAC - LEY N° 29806	Cubierta	DNI	41317180	RAQUEL YAMUJAR GIL	25/01/2021	31/12/2022	S/ 22,750.00	S/ 22,750.00	S/ 20,930.00
14287	0046	004114	JEFE/A DE LA OFICINA GENERAL DE INVERSION	MARZO-2022	PAC - LEY N° 29806	Cubierta	DNI	09917145	RAQUEL PAOLA ANGULO BARRERA	27/05/2021	31/12/2022	S/ 22,750.00	S/ 22,750.00	S/ 20,930.00
14288	0046	004422	ASESOR/A DEL DESPACHO VICEMINISTERIAL DE	MARZO-2022	PAC - LEY N° 29806	Cubierta	DNI	08205206	MARIO ALFREDO ARRÓSPIDE MEDINA	14/10/2021	31/12/2022	S/ 22,750.00	S/ 22,750.00	S/ 20,930.00
14289	0046	004480	ASESOR/A DE GABINETE DE ASESORES	MARZO-2022	PAC - LEY N° 29806	Cubierta	DNI	10770506	BRIGITT BRUNA BENCICH AGUILAR	03/11/2021	31/12/2022	S/ 25,000.00	S/ 25,000.00	S/ 23,000.00
14290	0046	002540	ASESOR II - SECRETARIA EJECUTIVA DEL DESP	MARZO-2022	PAC - LEY N° 29806	Cubierta	DNI	40235617	ANGGELLA MARÍA BOCANEGRA CALDERÓN	15/11/2019	31/12/2022	S/ 22,750.00	S/ 22,750.00	S/ 20,930.00
14291	0046	004677	DIRECTOR GENERAL DE LA DIRECCIÓN GENER	MARZO-2022	PAC - LEY N° 29806	Cubierta	DNI	40451799	JOSÉ LUIS BUSTAMANTE SOLÍS	22/12/2021	31/12/2022	S/ 25,000.00	S/ 25,000.00	S/ 23,000.00
14292	0046	004630	ASESOR/A DEL DESPACHO VICEMINISTERIAL DE	MARZO-2022	PAC - LEY N° 29806	Cubierta	DNI	01333169	EDUARDO MARTÍN GONZÁLEZ CHÁVEZ	07/12/2021	31/12/2022	S/ 22,750.00	S/ 22,750.00	S/ 20,930.00
14293	0046	002656	DIRECTOR GENERAL DE LA OFICINA GENERAL	MARZO-2022	PAC - LEY N° 29806	Cubierta	DNI	09304899	EDUARDO CARLOS IBARRA SANTA CRUZ	03/01/2020	31/12/2022	S/ 22,750.00	S/ 22,750.00	S/ 20,930.00
14294	0046	003526	DIRECTOR GENERAL DE LA DIRECCIÓN GENER	MARZO-2022	PAC - LEY N° 29806	Cubierta	DNI	10611772	DANIEL MOISÉS LEIVA CALDERÓN	25/01/2021	31/12/2022	S/ 25,000.00	S/ 25,000.00	S/ 23,000.00
14295	0046	004252	DIRECTOR DE LA DIRECCIÓN GENERAL DE POL	MARZO-2022	PAC - LEY N° 29806	Cubierta	DNI	07866566	ERNESTO LÓPEZ MAREOVICH	09/09/2021	31/12/2022	S/ 25,000.00	S/ 25,000.00	S/ 23,000.00
14296	0046	002462	DIRECTOR GENERAL DE LA OFICINA GENERAL	MARZO-2022	PAC - LEY N° 29806	Cubierta	DNI	10493712	ANA TERESA MARTÍNEZ ZAVALETA	15/11/2019	31/12/2022	S/ 20,500.00	S/ 20,500.00	S/ 18,860.00
14297	0046	002440	DIRECTOR GENERAL DE LA OFICINA GENERAL	MARZO-2022	PAC - LEY N° 29806	Cubierta	DNI	09671504	JUAN CARLOS MELGAREJO CASTILLO	15/11/2019	31/12/2022	S/ 22,750.00	S/ 22,750.00	S/ 20,930.00
14298	0046	003730	DIRECTOR/A GENERAL DE GESTIÓN FISCAL DE	MARZO-2022	PAC - LEY N° 29806	Cubierta	DNI	41344623	ADRIANA MILAGROS MINDREAU ZELASCO	08/01/2021	31/12/2022	S/ 25,000.00	S/ 25,000.00	S/ 23,000.00
14299	0046	002659	ASESOR II - DESPACHO MINISTERIAL	MARZO-2022	PAC - LEY N° 29806	Cubierta	DNI	10804180	DORIS RAMOS PARADA	03/01/2020	31/12/2022	S/ 22,750.00	S/ 22,750.00	S/ 20,930.00
14300	0046	003739	ASESOR/A - SECRETARIO/A EJECUTIVO/A DEL D	MARZO-2022	PAC - LEY N° 29806	Cubierta	DNI	41145394	ROSARIO RIOFRÍO ESPINOZA	08/01/2021	31/12/2022	S/ 22,750.00	S/ 22,750.00	S/ 20,930.00
14301	0046	000429	DIRECTOR GENERAL DE LA OFICINA GENERAL	MARZO-2022	PAC - LEY N° 29806	Cubierta	DNI	06689458	CARLOS ALBERTO VARGAS MEDRANO	01/01/2018	31/12/2022	S/ 20,500.00	S/ 20,500.00	S/ 18,782.83
14302	0046	003741	DIRECTOR/A DE LA DIRECCIÓN GENERAL DE AE	MARZO-2022	PAC - LEY N° 29806	Cubierta	DNI	40487931	LUIS MIJAIL VIZCARRA LLANOS	08/01/2021	31/12/2022	S/ 25,000.00	S/ 25,000.00	S/ 23,000.00
14303	0046	003801	ASESOR/A DEL DESPACHO VICEMINISTERIAL DE	MARZO-2022	PAC - LEY N° 29806	Cubierta	DNI	41317180	RAQUEL YAMUJAR GIL	25/01/2021	31/12/2022	S/ 22,750.00	S/ 22,750.00	S/ 20,930.00
14304	0046	004946	DIRECTOR (A) DE LA DIRECCIÓN GENERAL DE M	MARZO-2022	PAC - LEY N° 29806	Cubierta	DNI	41640973	ANDRES ABEL ZACARIAS CAMAC	10/03/2022	31/12/2022	S/ 25,000.00	S/ 17,500.00	S/ 16,100.00
14305	0046	004114	JEFE/A DE LA OFICINA GENERAL DE INVERSION	ABRIL-2022	PAC - LEY N° 29806	Cubierta	DNI	09917145	RAQUEL PAOLA ANGULO BARRERA	27/05/2021	31/12/2022	S/ 22,750.00	S/ 22,750.00	S/ 20,930.00
14306	0046	004422	ASESOR/A DEL DESPACHO VICEMINISTERIAL DE	ABRIL-2022	PAC - LEY N° 29806	Cubierta	DNI	08205206	MARIO ALFREDO ARRÓSPIDE MEDINA	14/10/2021	31/12/2022	S/ 22,750.00	S/ 22,750.00	S/ 20,930.00
14307	0046	004480	ASESOR/A DE GABINETE DE ASESORES	ABRIL-2022	PAC - LEY N° 29806	Cubierta	DNI	10770506	BRIGITT BRUNA BENCICH AGUILAR	03/11/2021	31/12/2022	S/ 25,000.00	S/ 25,000.00	S/ 23,000.00
14308	0046	002540	ASESOR II - SECRETARIA EJECUTIVA DEL DESP	ABRIL-2022	PAC - LEY N° 29806	Cubierta	DNI	40235617	ANGGELLA MARÍA BOCANEGRA CALDERÓN	15/11/2019	31/12/2022	S/ 22,750.00	S/ 22,750.00	S/ 20,930.00
14309	0046	004677	DIRECTOR GENERAL DE LA DIRECCIÓN GENER	ABRIL-2022	PAC - LEY N° 29806	Cubierta	DNI	40451799	JOSÉ LUIS BUSTAMANTE SOLÍS	22/12/2021	31/12/2022	S/ 25,000.00	S/ 25,000.00	S/ 23,000.00
14310	0046	004630	ASESOR/A DEL DESPACHO VICEMINISTERIAL DE	ABRIL-2022	PAC - LEY N° 29806	Cubierta	DNI	01333169	EDUARDO MARTÍN GONZÁLEZ CHÁVEZ	07/12/2021	31/12/2022	S/ 22,750.00	S/ 22,750.00	S/ 20,930.00
14311	0046	002656	DIRECTOR GENERAL DE LA OFICINA GENERAL	ABRIL-2022	PAC - LEY N° 29806	Cubierta	DNI	09304899	EDUARDO CARLOS IBARRA SANTA CRUZ	03/01/2020	31/12/2022	S/ 22,750.00	S/ 22,750.00	S/ 20,930.00
14312	0046	003526	DIRECTOR GENERAL DE LA DIRECCIÓN GENER	ABRIL-2022	PAC - LEY N° 29806	Cubierta	DNI	10611772	DANIEL MOISÉS LEIVA CALDERÓN	25/01/2021	31/12/2022	S/ 25,000.00	S/ 25,000.00	S/ 23,000.00
14313	0046	004252	DIRECTOR DE LA DIRECCIÓN GENERAL DE POL	ABRIL-2022	PAC - LEY N° 29806	Cubierta	DNI	07866566	ERNESTO LÓPEZ MAREOVICH	09/09/2021	31/12/2022	S/ 25,000.00	S/ 25,000.00	S/ 23,000.00
14314	0046	002462	DIRECTOR GENERAL DE LA OFICINA GENERAL	ABRIL-2022	PAC - LEY N° 29806	Cubierta	DNI	10493712	ANA TERESA MARTÍNEZ ZAVALETA	15/11/2019	31/12/2022	S/ 20,500.00	S/ 20,500.00	S/ 18,860.00
14315	0046	002440	DIRECTOR GENERAL DE LA OFICINA GENERAL	ABRIL-2022	PAC - LEY N° 29806	Cubierta	DNI	09671504	JUAN CARLOS MELGAREJO CASTILLO	15/11/2019	31/12/2022	S/ 22,750.00	S/ 22,750.00	S/ 20,930.00
14316	0046	003730	DIRECTOR/A GENERAL DE GESTIÓN FISCAL DE	ABRIL-2022	PAC - LEY N° 29806	Cubierta	DNI	41344623	ADRIANA MILAGROS MINDREAU ZELASCO	08/01/2021	31/12/2022	S/ 25,000.00	S/ 25,000.00	S/ 23,000.00
14317	0046	002659	ASESOR II - DESPACHO MINISTERIAL	ABRIL-2022	PAC - LEY N° 29806	Cubierta	DNI	10804180	DORIS RAMOS PARADA	03/01/2020	31/12/2022	S/ 22,750.00	S/ 22,750.00	S/ 20,930.00
14318	0046	003739	ASESOR/A - SECRETARIO/A EJECUTIVO/A DEL D	ABRIL-2022	PAC - LEY N° 29806	Cubierta	DNI	41145394	ROSARIO RIOFRÍO ESPINOZA	08/01/2021	31/12/2022	S/ 22,750.00	S/ 22,750.00	S/ 20,930.00
14319	0046	000429	DIRECTOR GENERAL DE LA OFICINA GENERAL	ABRIL-2022	PAC - LEY N° 29806	Cubierta	DNI	06689458	CARLOS ALBERTO VARGAS MEDRANO	01/01/2018	31/12/2022	S/ 20,500.00	S/ 20,500.00	S/ 18,759.00
14320	0046	003741	DIRECTOR/A DE LA DIRECCIÓN GENERAL DE AE	ABRIL-2022	PAC - LEY N° 29806	Cubierta	DNI	40487931	LUIS MIJAIL VIZCARRA LLANOS	08/01/2021	31/12/2022	S/ 25,000.00	S/ 25,000.00	S/ 23,000.00
14321	0046	003801	ASESOR/A DEL DESPACHO VICEMINISTERIAL DE	ABRIL-2022	PAC - LEY N° 29806	Cubierta	DNI	41317180	RAQUEL YAMUJAR GIL	25/01/2021	31/12/2022	S/ 22,750.00	S/ 22,750.00	S/ 20,930.00
14322	0046	004946	DIRECTOR (A) DE LA DIRECCIÓN GENERAL DE M	ABRIL-2022	PAC - LEY N° 29806	Cubierta	DNI	41640973	ANDRES ABEL ZACARIAS CAMAC	10/03/2022	31/12/2022	S/ 25,000.00	S/ 25,000.00	S/ 23,000.00
14323	0046	004114	JEFE/A DE LA OFICINA GENERAL DE INVERSION	MAYO-2022	PAC - LEY N° 29806	Cubierta	DNI	09917145	RAQUEL PAOLA ANGULO BARRERA	27/05/2021	31/12/2022	S/ 22,750.00	S/ 22,750.00	S/ 20,930.00
14324	0046	004422	ASESOR/A DEL DESPACHO VICEMINISTERIAL DE	MAYO-2022	PAC - LEY N° 29806	Cubierta	DNI	08205206	MARIO ALFREDO ARRÓSPIDE MEDINA	14/10/2021	31/12/2022	S/ 22,750.00	S/ 22,750.00	S/ 20,930.00

14325	0046	004480	ASESOR/A DE GABINETE DE ASESORES	MAYO-2022	PAC - LEY N° 29806	Cubierta	DNI	10770506	BRIGITT BRUNA BENCICH AGUILAR	03/11/2021	31/12/2022	S/	25,000.00	S/	25,000.00	S/	23,000.00
14326	0046	002540	ASESOR II - SECRETARIA EJECUTIVA DEL DESP	MAYO-2022	PAC - LEY N° 29806	Cubierta	DNI	40235617	ANGGELLA MARÍA BOCANEGRA CALDERÓN	15/11/2019	31/12/2022	S/	22,750.00	S/	22,750.00	S/	20,930.00
14327	0046	004677	DIRECTOR GENERAL DE LA DIRECCIÓN GENER	MAYO-2022	PAC - LEY N° 29806	Cubierta	DNI	40451799	JOSÉ LUIS BUSTAMANTE SOLÍS	22/12/2021	31/12/2022	S/	25,000.00	S/	25,000.00	S/	23,000.00
14328	0046	004630	ASESOR/A DEL DESPACHO VICEMINISTERIAL DE	MAYO-2022	PAC - LEY N° 29806	Cubierta	DNI	01333169	EDUARDO MARTÍN GONZÁLEZ CHÁVEZ	07/12/2021	31/12/2022	S/	22,750.00	S/	22,750.00	S/	20,930.00
14329	0046	002656	DIRECTOR GENERAL DE LA OFICINA GENERAL	MAYO-2022	PAC - LEY N° 29806	Cubierta	DNI	09304899	EDUARDO CARLOS IBARRA SANTA CRUZ	03/01/2020	31/12/2022	S/	22,750.00	S/	22,750.00	S/	20,930.00
14330	0046	003526	DIRECTOR GENERAL DE LA DIRECCIÓN GENER	MAYO-2022	PAC - LEY N° 29806	Cubierta	DNI	10611772	DANIEL MOISÉS LEIVA CALDERÓN	25/01/2021	31/12/2022	S/	25,000.00	S/	25,000.00	S/	23,000.00
14331	0046	004252	DIRECTOR DE LA DIRECCIÓN GENERAL DE POL	MAYO-2022	PAC - LEY N° 29806	Cubierta	DNI	07866566	ERNESTO LÓPEZ MAREOVICH	09/09/2021	31/12/2022	S/	25,000.00	S/	25,000.00	S/	23,000.00
14332	0046	002462	DIRECTOR GENERAL DE LA OFICINA GENERAL	MAYO-2022	PAC - LEY N° 29806	Cubierta	DNI	10493712	ANA TERESA MARTÍNEZ ZAVALETA	15/11/2019	31/12/2022	S/	20,500.00	S/	20,500.00	S/	18,860.00
14333	0046	002440	DIRECTOR GENERAL DE LA OFICINA GENERAL	MAYO-2022	PAC - LEY N° 29806	Cubierta	DNI	09671504	JUAN CARLOS MELGAREJO CASTILLO	15/11/2019	31/12/2022	S/	22,750.00	S/	22,750.00	S/	20,930.00
14334	0046	003730	DIRECTOR/A GENERAL DE GESTIÓN FISCAL DE	MAYO-2022	PAC - LEY N° 29806	Cubierta	DNI	41344623	ADRIANA MILAGROS MINDREAU ZELASCO	08/01/2021	31/12/2022	S/	25,000.00	S/	25,000.00	S/	23,000.00
14335	0046	002659	ASESOR II - DESPACHO MINISTERIAL	MAYO-2022	PAC - LEY N° 29806	Cubierta	DNI	10804180	DORIS RAMOS PARADA	03/01/2020	31/12/2022	S/	22,750.00	S/	22,750.00	S/	20,930.00
14336	0046	003739	ASESOR/A - SECRETARIO/A EJECUTIVO/A DEL D	MAYO-2022	PAC - LEY N° 29806	Cubierta	DNI	41145394	ROSARIO RIOFRÍO ESPINOZA	08/01/2021	31/12/2022	S/	22,750.00	S/	22,750.00	S/	20,930.00
14337	0046	000429	DIRECTOR GENERAL DE LA OFICINA GENERAL	MAYO-2022	PAC - LEY N° 29806	Cubierta	DNI	06689458	CARLOS ALBERTO VARGAS MEDRANO	01/01/2018	31/12/2022	S/	20,500.00	S/	20,500.00	S/	18,823.17
14338	0046	003741	DIRECTOR/A DE LA DIRECCIÓN GENERAL DE AE	MAYO-2022	PAC - LEY N° 29806	Cubierta	DNI	40487931	LUIS MIJAIL VIZCARRA LLANOS	08/01/2021	31/12/2022	S/	25,000.00	S/	25,000.00	S/	23,000.00
14339	0046	003801	ASESOR/A DEL DESPACHO VICEMINISTERIAL DE	MAYO-2022	PAC - LEY N° 29806	Cubierta	DNI	41317180	RAQUEL YAMUJAR GIL	25/01/2021	31/12/2022	S/	22,750.00	S/	22,750.00	S/	20,930.00
14340	0046	004946	DIRECTOR (A) DE LA DIRECCIÓN GENERAL DE M	MAYO-2022	PAC - LEY N° 29806	Cubierta	DNI	41640973	ANDRES ABEL ZACARIAS CAMAC	10/03/2022	31/12/2022	S/	25,000.00	S/	25,000.00	S/	23,000.00
14341	0046	004114	JEFE/A DE LA OFICINA GENERAL DE INVERSION	JUNIO-2022	PAC - LEY N° 29806	Cubierta	DNI	09917145	RAQUEL PAOLA ANGULO BARRERA	27/05/2021	31/12/2022	S/	22,750.00	S/	22,750.00	S/	20,930.00
14342	0046	004422	ASESOR/A DEL DESPACHO VICEMINISTERIAL DE	JUNIO-2022	PAC - LEY N° 29806	Cubierta	DNI	08205206	MARIO ALFREDO ARRÓSPIDE MEDINA	14/10/2021	31/12/2022	S/	22,750.00	S/	22,750.00	S/	20,930.00
14343	0046	004480	ASESOR/A DE GABINETE DE ASESORES	JUNIO-2022	PAC - LEY N° 29806	Cubierta	DNI	10770506	BRIGITT BRUNA BENCICH AGUILAR	03/11/2021	31/12/2022	S/	25,000.00	S/	25,000.00	S/	23,000.00
14344	0046	002540	ASESOR II - SECRETARIA EJECUTIVA DEL DESP	JUNIO-2022	PAC - LEY N° 29806	Cubierta	DNI	40235617	ANGGELLA MARÍA BOCANEGRA CALDERÓN	15/11/2019	31/12/2022	S/	22,750.00	S/	22,750.00	S/	20,930.00
14345	0046	004677	DIRECTOR GENERAL DE LA DIRECCIÓN GENER	JUNIO-2022	PAC - LEY N° 29806	Cubierta	DNI	40451799	JOSÉ LUIS BUSTAMANTE SOLÍS	22/12/2021	31/12/2022	S/	25,000.00	S/	25,000.00	S/	23,000.00
14346	0046	004630	ASESOR/A DEL DESPACHO VICEMINISTERIAL DE	JUNIO-2022	PAC - LEY N° 29806	Cubierta	DNI	01333169	EDUARDO MARTÍN GONZÁLEZ CHÁVEZ	07/12/2021	31/12/2022	S/	22,750.00	S/	22,750.00	S/	20,930.00
14347	0046	002656	DIRECTOR GENERAL DE LA OFICINA GENERAL	JUNIO-2022	PAC - LEY N° 29806	Cubierta	DNI	09304899	EDUARDO CARLOS IBARRA SANTA CRUZ	03/01/2020	31/12/2022	S/	22,750.00	S/	22,750.00	S/	20,930.00
14348	0046	003526	DIRECTOR GENERAL DE LA DIRECCIÓN GENER	JUNIO-2022	PAC - LEY N° 29806	Cubierta	DNI	10611772	DANIEL MOISÉS LEIVA CALDERÓN	25/01/2021	31/12/2022	S/	25,000.00	S/	25,000.00	S/	23,000.00
14349	0046	004252	DIRECTOR DE LA DIRECCIÓN GENERAL DE POL	JUNIO-2022	PAC - LEY N° 29806	Cubierta	DNI	07866566	ERNESTO LÓPEZ MAREOVICH	09/09/2021	31/12/2022	S/	25,000.00	S/	25,000.00	S/	23,000.00
14350	0046	002462	DIRECTOR GENERAL DE LA OFICINA GENERAL	JUNIO-2022	PAC - LEY N° 29806	Cubierta	DNI	10493712	ANA TERESA MARTÍNEZ ZAVALETA	15/11/2019	31/12/2022	S/	20,500.00	S/	20,500.00	S/	18,860.00
14351	0046	002440	DIRECTOR GENERAL DE LA OFICINA GENERAL	JUNIO-2022	PAC - LEY N° 29806	Cubierta	DNI	09671504	JUAN CARLOS MELGAREJO CASTILLO	15/11/2019	31/12/2022	S/	22,750.00	S/	22,750.00	S/	20,930.00
14352	0046	003730	DIRECTOR/A GENERAL DE GESTIÓN FISCAL DE	JUNIO-2022	PAC - LEY N° 29806	Cubierta	DNI	41344623	ADRIANA MILAGROS MINDREAU ZELASCO	08/01/2021	31/12/2022	S/	25,000.00	S/	25,000.00	S/	23,000.00
14353	0046	002659	ASESOR II - DESPACHO MINISTERIAL	JUNIO-2022	PAC - LEY N° 29806	Cubierta	DNI	10804180	DORIS RAMOS PARADA	03/01/2020	31/12/2022	S/	22,750.00	S/	22,750.00	S/	20,930.00
14354	0046	003739	ASESOR/A - SECRETARIO/A EJECUTIVO/A DEL D	JUNIO-2022	PAC - LEY N° 29806	Cubierta	DNI	41145394	ROSARIO RIOFRÍO ESPINOZA	08/01/2021	31/12/2022	S/	22,750.00	S/	22,750.00	S/	20,930.00
14355	0046	000429	DIRECTOR GENERAL DE LA OFICINA GENERAL	JUNIO-2022	PAC - LEY N° 29806	Cubierta	DNI	06689458	CARLOS ALBERTO VARGAS MEDRANO	01/01/2018	31/12/2022	S/	20,500.00	S/	20,500.00	S/	18,447.17
14356	0046	003741	DIRECTOR/A DE LA DIRECCIÓN GENERAL DE AE	JUNIO-2022	PAC - LEY N° 29806	Cubierta	DNI	40487931	LUIS MIJAIL VIZCARRA LLANOS	08/01/2021	31/12/2022	S/	25,000.00	S/	25,000.00	S/	23,000.00
14357	0046	003801	ASESOR/A DEL DESPACHO VICEMINISTERIAL DE	JUNIO-2022	PAC - LEY N° 29806	Cubierta	DNI	41317180	RAQUEL YAMUJAR GIL	25/01/2021	31/12/2022	S/	22,750.00	S/	22,750.00	S/	20,930.00
14358	0046	004946	DIRECTOR (A) DE LA DIRECCIÓN GENERAL DE M	JUNIO-2022	PAC - LEY N° 29806	Cubierta	DNI	41640973	ANDRES ABEL ZACARIAS CAMAC	10/03/2022	31/12/2022	S/	25,000.00	S/	25,000.00	S/	23,000.00
14359	0046	004114	JEFE/A DE LA OFICINA GENERAL DE INVERSION	JULIO-2022	PAC - LEY N° 29806	Cubierta	DNI	09917145	RAQUEL PAOLA ANGULO BARRERA	27/05/2021	31/12/2022	S/	22,750.00	S/	22,750.00	S/	20,930.00
14360	0046	004422	ASESOR/A DEL DESPACHO VICEMINISTERIAL DE	JULIO-2022	PAC - LEY N° 29806	Cubierta	DNI	08205206	MARIO ALFREDO ARRÓSPIDE MEDINA	14/10/2021	31/12/2022	S/	22,750.00	S/	22,750.00	S/	20,930.00
14361	0046	004480	ASESOR/A DE GABINETE DE ASESORES	JULIO-2022	PAC - LEY N° 29806	Cubierta	DNI	10770506	BRIGITT BRUNA BENCICH AGUILAR	03/11/2021	31/12/2022	S/	25,000.00	S/	25,000.00	S/	23,000.00
14362	0046	002540	ASESOR II - SECRETARIA EJECUTIVA DEL DESP	JULIO-2022	PAC - LEY N° 29806	Cubierta	DNI	40235617	ANGGELLA MARÍA BOCANEGRA CALDERÓN	15/11/2019	31/12/2022	S/	22,750.00	S/	22,750.00	S/	20,930.00
14363	0046	004677	DIRECTOR GENERAL DE LA DIRECCIÓN GENER	JULIO-2022	PAC - LEY N° 29806	Cubierta	DNI	40451799	JOSÉ LUIS BUSTAMANTE SOLÍS	22/12/2021	31/12/2022	S/	25,000.00	S/	25,000.00	S/	23,000.00
14364	0046	004630	ASESOR/A DEL DESPACHO VICEMINISTERIAL DE	JULIO-2022	PAC - LEY N° 29806	Cubierta	DNI	01333169	EDUARDO MARTÍN GONZÁLEZ CHÁVEZ	07/12/2021	31/12/2022	S/	22,750.00	S/	22,750.00	S/	20,930.00
14365	0046	002656	DIRECTOR GENERAL DE LA OFICINA GENERAL	JULIO-2022	PAC - LEY N° 29806	Cubierta	DNI	09304899	EDUARDO CARLOS IBARRA SANTA CRUZ	03/01/2020	31/12/2022	S/	22,750.00	S/	22,750.00	S/	20,930.00
14366	0046	003526	DIRECTOR GENERAL DE LA DIRECCIÓN GENER	JULIO-2022	PAC - LEY N° 29806	Cubierta	DNI	10611772	DANIEL MOISÉS LEIVA CALDERÓN	25/01/2021	31/12/2022	S/	25,000.00	S/	25,000.00	S/	23,000.00
14367	0046	004252	DIRECTOR DE LA DIRECCIÓN GENERAL DE POL	JULIO-2022	PAC - LEY N° 29806	Cubierta	DNI	07866566	ERNESTO LÓPEZ MAREOVICH	09/09/2021	31/12/2022	S/	25,000.00	S/	25,000.00	S/	23,000.00
14368	0046	002462	DIRECTOR GENERAL DE LA OFICINA GENERAL	JULIO-2022	PAC - LEY N° 29806	Cubierta	DNI	10493712	ANA TERESA MARTÍNEZ ZAVALETA	15/11/2019	31/12/2022	S/	20,500.00	S/	20,500.00	S/	18,860.00
14369	0046	002440	DIRECTOR GENERAL DE LA OFICINA GENERAL	JULIO-2022	PAC - LEY N° 29806	Cubierta	DNI	09671504	JUAN CARLOS MELGAREJO CASTILLO	15/11/2019	31/12/2022	S/	22,750.00	S/	22,750.00	S/	20,930.00
14370	0046	003730	DIRECTOR/A GENERAL DE GESTIÓN FISCAL DE	JULIO-2022	PAC - LEY N° 29806	Cubierta	DNI	41344623	ADRIANA MILAGROS MINDREAU ZELASCO	08/01/2021	31/12/2022	S/	25,000.00	S/	25,000.00	S/	23,000.00
14371	0046	002659	ASESOR II - DESPACHO MINISTERIAL	JULIO-2022	PAC - LEY N° 29806	Cubierta	DNI	10804180	DORIS RAMOS PARADA	03/01/2020	31/12/2022	S/	22,750.00	S/	22,750.00	S/	20,930.00
14372	0046	003739	ASESOR/A - SECRETARIO/A EJECUTIVO/A DEL D	JULIO-2022	PAC - LEY N° 29806	Cubierta	DNI	41145394	ROSARIO RIOFRÍO ESPINOZA	08/01/2021	31/12/2022	S/	22,750.00	S/	22,750.00	S/	20,930.00
14373	0046	000429	DIRECTOR GENERAL DE LA OFICINA GENERAL	JULIO-2022	PAC - LEY N° 29806	Cubierta	DNI	06689458	CARLOS ALBERTO VARGAS MEDRANO	01/01/2018	31/12/2022	S/	20,500.00	S/	20,500.00	S/	18,778.25
14374	0046	003741	DIRECTOR/A DE LA DIRECCIÓN GENERAL DE AE	JULIO-2022	PAC - LEY N° 29806	Cubierta	DNI	40487931	LUIS MIJAIL VIZCARRA LLANOS	08/01/2021	31/12/2022	S/	25,000.00	S/	25,000.00	S/	23,000.00
14375	0046	003801	ASESOR/A DEL DESPACHO VICEMINISTERIAL DE	JULIO-2022	PAC - LEY N° 29806	Cubierta	DNI	41317180	RAQUEL YAMUJAR GIL	25/01/2021	31/12/2022	S/	22,750.00	S/	22,750.00	S/	20,930.00
14376	0046	004946	DIRECTOR (A) DE LA DIRECCIÓN GENERAL DE M	JULIO-2022	PAC - LEY N° 29806	Cubierta	DNI	41640973	ANDRES ABEL ZACARIAS CAMAC	10/03/2022	31/12/2022	S/	25,000.00	S/	25,000.00	S/	23,000.00

LEYENDA:

***Periodo del reporte: 02/02/2022 al 05/08/2022**

(1) De corresponder, considerar otras modalidades como: Personal Altamente Calificado - PAC,Fondo de Apoyo Gerencial - FAG, Convenios de Administración, Promotoras u otras.

(2) Para cuándo "se tenía" o "se tiene programado" que se contrate esa plaza: Mes/Año.

(3) CAP, CAS y otras modalidades, según se indica en (1).

(4) Cubierta / No cubierta.

(5) DNI, Pasaporte, CE.

(6) Día/Mes/Año

(7) Registrar monto de acuerdo a boleta de pago o documento sustentatorio de pago.

Firmado Digitalmente por MARTINEZ PANDURO Giancarlo FAU 20131370645 soft
Fecha: 12/08/2022 12:53:04 COT
Motivo: Firma Digital

SISTEMA ADMINISTRATIVO DE GESTIÓN DE RECURSOS HUMANOS

ANEXO 8.2

FUNCIONARIOS SANCIONADOS

1	**Sector**	09. ECONOMÍA Y FINANZAS
2	**Pliego**	009 M. DE ECONOMIA Y FINANZAS
3	**Unidad Ejecutora**	0046 - MEF-ADMINISTRACIÓN GENERAL
4	**Fecha Corte del Reporte**	5/08/2022

N°	Código de entidad	Tipo de documento	N° de documento(1)	Nombres y apellidos	Tipo de sanción vigente(2)	Periodo inicio de la sanción vigente(3)	Periodo final de la sanción vigente(3)	Total de dias de sanción (4)
1	46	DNI	42579832	LIESE EDITH AQUINO GUTARRA	DESTITUCIÓN	9/04/2020	8/04/2025	969
2	46	DNI	10468774	YANINA LARIZA HILARIO SOLIS	DESTITUCIÓN	9/04/2020	8/04/2025	969
3	46	DNI	07500421	JOSE SALAZAR EFFIO	DESTITUCIÓN	27/02/2019	26/02/2024	562
4	46	DNI	10477077	GINO DANTE RUBIO RAMOS	DESTITUCIÓN	2/04/2019	31/03/2024	596
5	46	DNI	10464393	DAVID JOEL GARCIA CHAICO	DESTITUCIÓN	23/03/2019	21/03/2024	586
6	46	DNI	09094873	CARLOS ENRIQUE YABAR INFANTE	DESTITUCIÓN	4/01/2019	3/01/2024	508
7	46	DNI	6817982	HERBERT TUESTA INGA	DESTITUCIÓN	4/01/2019	3/01/2024	508

***Periodo del reporte: 02/02/2022 al 05/08/2022**

(1)DNI, Pasaporte, CE

(2) Suspensión, Inhabilitación, Destitución,u otra

(3)Día/Mes/Año

(4)# de días de sanción (días restante)

MEF

Firmado Digitalmente por ACASIETE ROMANI Catalina Magaly FAU 20131370645 soft
Fecha: 12/08/2022 10:55:42 COT
Motivo: Doy V° B°

SISTEMA ADMINISTRATIVO DE CONTROL

9.1. INFORMES DE CONTROL POSTERIOR POR UNIDAD EJECUTORA

PLIEGO: MINISTERIO ECONOMÍA Y FINANZAS
FECHA CORTE: 02 de Febrero 2022 - 5 de Agosto 2022

Nro.	Año	Unidad Ejecutora	Control Posterior	Nro. de Informe	Título del Informe	Fecha Emisión	Fecha Publicación	Nro. de orden inf.de Control	Descripción	Estado de recomendación	Fecha de Vencimiento
1	2022	UNIDAD EJECUTORA 012 - OFICINA GENERAL D	Acción de Oficio Posterior	2506-2021-CG/SADEN-AOP	REMISIÓN A LA CONTRALORÍA GENERAL DE LA REPÚBLICA, L	27/01/2021		1		Implementada	
2	2021	SECRETARÍA TÉCNICA DE APOYO A LA COMISIÓN AD HOC CREADA POR LA LEY 29625 (*)	Acción de Oficio Posterior	15081-2021-CG/SADEN-AOF	Registro de información y documentación de la evaluación semestra	1/09/2021	21/12/2021	1	1. Hacer de conocimiento al Titular de la Entidad el hecho con indici	Pendiente	3/11/2021
3	2021	MEF - ADMINSTRACION DE LA DEUDA	Acción de Oficio Posterior	7760-2021-CG/SADEN-AOP	Remisión de la evaluación anual de la implementación del Sistema c	16/03/2021		1		Implementada	
4	2021	MEF - ADMINSTRACION DE LA DEUDA	Acción de Oficio Posterior	6930-2021-CG/SADEN-AOP	Remisión de la evaluación anual de la implementación del Sistema c	16/03/2021		1		Pendiente	
5	2021	MEF - ADMINSTRACION DE LA DEUDA	Acción de Oficio Posterior	2417-2021-CG/SADEN-AOP	REMISIÓN A LA CONTRALORÍA GENERAL DE LA REPÚBLICA, L	27/01/2021	4/08/2021	1	1. Hacer de conocimiento al Titular de Entidad los hechos con indici	Implementada	
6	2021	MINISTERIO DE ECONOMÍA Y FINANZAS	Acción de Oficio Posterior	16891-2021-CG/SADEN-AOF	Remisión a la Contraloría General de la República de la relación de	2/09/2021	21/12/2021	1	1. Hacer de conocimiento al Titular del MINISTERIO DE ECONOMÍA	Implementada	
7	2021	MINISTERIO DE ECONOMÍA Y FINANZAS	Auditoria de Cumplimiento	057-2021- OCI/0001	PROCESO DE REGISTRO, EVALUACION, SUSCRIPCION DE CO	30/11/2021	10/12/2021	4	Disponer que la Dirección General de Programación Multianual de I	Pendiente	30/11/2022
8	2021	MINISTERIO DE ECONOMÍA Y FINANZAS	Auditoria de Cumplimiento	057-2021- OCI/0001	PROCESO DE REGISTRO, EVALUACION, SUSCRIPCION DE CO	30/11/2021	10/12/2021	5	Disponer que la Dirección General de Programación Multianual de I	Pendiente	30/11/2022
9	2020	MINISTERIO DE ECONOMÍA Y FINANZAS (**)	Auditoria Financiera	6811-2020-CG/ECOFI-IL	INFORME DE AUDITORÍA A LA CUENTA GENERAL DE LA REPÚ	13/08/2020	20/08/2020	1	AL CONGRESO DE LA REPÚBLICADADAS LAS IMPLICANCIAS D	Pendiente	
10	2020	MINISTERIO DE ECONOMÍA Y FINANZAS (**)	Auditoria Financiera	6811-2020-CG/ECOFI-IL	INFORME DE AUDITORÍA A LA CUENTA GENERAL DE LA REPÚ	13/08/2020	20/08/2020	2	AL CONGRESO DE LA REPÚBLICACONSIDERANDO LA EXISTEN	Pendiente	
11	2020	MINISTERIO DE ECONOMÍA Y FINANZAS (**)	Auditoria Financiera	6811-2020-CG/ECOFI-IL	INFORME DE AUDITORÍA A LA CUENTA GENERAL DE LA REPÚ	13/08/2020	20/08/2020	3	AL CONGRESO DE LA REPÚBLICACONSIDERANDO LA INCIDEN	Pendiente	
12	2020	MINISTERIO DE ECONOMÍA Y FINANZAS (**)	Auditoria Financiera	6811-2020-CG/ECOFI-IL	INFORME DE AUDITORÍA A LA CUENTA GENERAL DE LA REPÚ	13/08/2020	20/08/2020	4	AL CONGRESO DE LA REPÚBLICATENIENDO EN CUENTA QUE I	Pendiente	
13	2020	MINISTERIO DE ECONOMÍA Y FINANZAS (**)	Auditoria Financiera	6811-2020-CG/ECOFI-IL	INFORME DE AUDITORÍA A LA CUENTA GENERAL DE LA REPÚ	13/08/2020	20/08/2020	5	AL CONGRESO DE LA REPÚBLICACONSIDERANDO QUE EL DE	Pendiente	
14	2020	MINISTERIO DE ECONOMÍA Y FINANZAS (**)	Auditoria Financiera	6811-2020-CG/ECOFI-IL	INFORME DE AUDITORÍA A LA CUENTA GENERAL DE LA REPÚ	13/08/2020	20/08/2020	6	AL CONGRESO DE LA REPÚBLICATENIENDO EN CUENTA QUE I	Pendiente	

(*) Mediante DS 090-2021-PCM se aprobó el cambio de dependencia de la Secretaría Técnica de Apoyo a la Comisión Ad Hoc a la Presidencia del Consejo de Ministros.
(**) Las Recomendaciones 1, 2, 3, 4, 5, 6 corresponden al Congreso de la República

MEF

Firmado
Digitalmente por
DIAZ HUAMAN
Hernan Martin FAU
20131370645 soft
Fecha: 11/08/2022

SISTEMA ADMINISTRATIVO DE CONTROL

9.2. FUNCIONARIOS CON PRESUNTA RESPONSABILIDAD ADMINISTRATIVA

PLIEGO: MINISTERIO ECONOMÍA Y FINANZAS
FECHA CORTE: 02 de Febrero 2022 - 5 de Agosto 2022

Nro.	Año	Unidad Ejecutora	Control Posterior	N° de Informe	Título del Informe	Fecha Emisión	DNI	Nombre	Estado
1	2021	MINISTERIO DE ECONOMÍA Y FINANZAS	Auditoría de cumplimiento	057-2021-2-0001	PROCESO DE REGISTRO, EVALUACIÓN, SUSCRIPCIÓN DE CONVENIOS Y TRANSFERENCIA DE RECURSOS DEL FONDO	30/11/2021	09861263	Karina Paola Ginocchio Quintana	No ha lugar
							24000626	Roxana Villa Saire	No ha lugar
							47126043	Christian Jesús Aviles Robles	Iniciar Procedimiento Administrativo Disciplinario

MEF

Firmado Digitalmente por DIAZ HUAMAN Hernan Martin FAU 20131370645 soft
Fecha: 11/08/2022

SISTEMA ADMINISTRATIVO DE CONTROL

9.3. INFORMES DE CONTROL SIMULTÁNEO POR UNIDAD EJECUTORA

PLIEGO: MINISTERIO ECONOMÍA Y FINANZAS
FECHA COI 02 de Febrero 2022 - 5 de Agosto 2022

Nro.	Año	Unidad Ejecutora	Control Simultaneo	N° de Informe	Título del Informe	Fecha Emisión	Fecha Publicación	N° de orden en el informe	Descripción	Estado de la Sit.Adv.
	2022	MINISTERIO DE ECONOMÍA Y FINANZAS	Control Concurrente	008-2022-0001-CC	Contratación Directa N° 001-2022-EF/43 - Contratación del Servicio de Alquiler de Equipos de Cómputo Portátiles a demanda, en el marco del Decreto Legislativo N° 1505	25/04/2022	29/04/2022	1	El Informe de Conformidad no señala medidas de control que aseguren el cumplimiento de todas las condiciones contractuales del servicio de Alquiler de Equipos de Cómputo portátiles a demanda, situación que podría limitar la identificación de incumplimiento y posible perjuicio económico a la entidad.	Corregida
	2022	STERIO DE ECONOMÍA Y FINA	Orientación de oficio	009-2022-OCI/0001-SOC	Contratación en el MEFc on un proveedor que estaría impedido de contratar con el estado conforme a lo establecido en el TUO de la Ley N° 30225	25/04/2022	29/04/2022	1	Contratación en el MEF con un proveedor que tendría impedimentos para contratar con el Estado, ante indicios de haber incurrido en infracción tipificada en el TUO de la Ley n° 30225, y sujeto de posible sanción por el Tribunal	Corregida
	2022	STERIO DE ECONOMÍA Y FINA	Visita de Control	014-2022-OCI/0001-SVC	Adjudicación Simplificada N° 024-2021-EF/43 Tercera Convocatoria parala Contratación del Serviciodel Examen Médico Ocupacional dirigido a los/asservidores/as comprendidos en el Decreto LegislativoN°276,N°1057-CAS y SERVIR de los distintos órganos del Ministerio de Economía y Finanzas. Periodo de evaluación: 29 de abril al 20 de junio de 2022.	20/06/2022	27/07/2022	1	El presente proceso de selección de adjudicación simplificada N° 024-2021-EF/43 ha sido objeto de sucesivas prórrogas del cronograma por parte del Comité de Selección originadas por las absoluciones de consultas y opiniones técnicas respecto a las ofertas presentadas por los postores	Corregida

MEF

Firmado
Digitalmente por
DIAZ HUAMAN
Hernan Martin FAU
20131370645 soft
Fecha: 11/08/2022

RENDICIÓN DE CUENTAS - FORMATO A

FORMATOS DE RECOPILACIÓN DE INFORMACIÓN DEL SISTEMA DE DEFENSA JURÍDICA DEL ESTADO EN EL MARCO DEL PROCESO DE RENDICIÓN DE CUENTAS Y TRANSFERENCIA DE GESTIÓN

PERIODO (DEL 02.02.2022 AL 05.08.2022)

PROCURADURIA PUBLICA MEF

FORMATO A: TOTAL DE PROCESOS Y OBLIGACIONES PECUNIARIAS A FAVOR Y CONTRA EL ESTADO (1)

Cantidad Total de Investigaciones (en el Ministerio Público) (2)	Cantidad total de Procesos (en el Poder Judicial) (3)	Cantidad de total de otros Procesos (4)	Cantidad Total de Procesos (SUMA DE A+B+C)	Estado demandante/denunciante/agraviado/actor civil (5)			Estado demandado/denunciado/tercero civil (6)		
				Monto Total establecido en la sentencia	Monto Cobrado	Monto Pendiente de cobro	Monto Total establecido en la sentencia	Monto Pagado	Monto Pendiente de pago
169	9,518	73	9,760	6,115,104.06	549,901.52	5,565,202.54	9,770,034.93	9,770,034.93	0.00

(1) El presente formato esta orientado a recopilar la información en forma total y/o acumulada

(2) Total de investigaciones (en diligencias preliminares e investigación preparatoria). En caso del C. de PP de 1940, se debe consignar solo la data total referida a la investigación preliminar.

(3) Total de procesos en el PJ (precisar la carga total acumulada entre todas las materias que conozca la procuraduría y que se encuentren judicializadas).

(4) Total de procesos que no se encuentren o no se tramiten ante el Ministerio Público ni ante el Poder Judicial (procesos arbitrales, arbitrales laborales, administrativos, conciliaciones y similares)

(5) Pagos exigidos por el Estado

(6) Pagos reclamados al Estado

MEF

Firmado Digitalmente por
VELASCO SAENZ Patricia
Del Carmen FAU
20131370645 soft
Fecha: 11/08/2022
11:25:16 COT
Motivo: Doy V° B°

RENDICIÓN DE CUENTAS - FORMATO A

FORMATOS DE RECOPILACIÓN DE INFORMACIÓN DEL SISTEMA DE DEFENSA JURÍDICA DEL ESTADO EN EL MARCO DEL PROCESO DE RENDICIÓN DE CUENTAS Y TRANSFERENCIA DE GESTIÓN

PERIODO (DEL 02.02.2022 AL 05.08.2022)

PROCURADURÍA PÚBLICA ESPECIALIZADA EN MATERIA HACENDARIA DEL MEF

FORMATO A: TOTAL DE PROCESOS Y OBLIGACIONES PECUNIARIAS A FAVOR Y CONTRA EL ESTADO (1)

Cantidad Total de Investigaciones (en el Ministerio Público) (2)	Cantidad total de Procesos (en el Poder Judicial) (3)	Cantidad de total de otros Procesos (4)	Cantidad Total de Procesos (SUMA DE A+B+C)	Estado demandante/denunciante/agraviado/actor civil (5)			Estado demandado/denunciado/tercero civil (6)		
				Monto Total establecido en la sentencia	Monto Cobrado	Monto Pendiente de cobro	Monto Total establecido en la sentencia	Monto Pagado	Monto Pendiente de pago
0	2,061	12	2,073	0.00	0.00	0.00	0.00	0.00	0.00

(1) El presente formato esta orientado a recopilar la información en forma total y/o acumulada

(2) Total de investigaciones (en diligencias preliminares e investigación preparatoria). En caso del C. de PP de 1940, se debe consignar solo la data total referida a la investigación preliminar.

(3) Total de procesos en el PJ (precisar la carga total acumulada entre todas las materias que conozca la procuraduría y que se encuentren judicializadas).

(4) Total de procesos que no se encuentren o no se tramiten ante el Ministerio Público ni ante el Poder Judicial (procesos arbitrales, arbitrales laborales, administrativos, conciliaciones y similares)

(5) Pagos exigidos por el Estado

(6) Pagos reclamados al Estado

MEF

Firmado Digitalmente por
DEL CASTILLO LOLI
Diogenes Antonio FAU
20131370645 soft
Fecha: 11/08/2022
12:39:40 COT
Motivo: Doy V° B°

FORMATOS DE RECOPILACIÓN DE INFORMACIÓN DEL SISTEMA DE DEFENSA JURÍDICA DEL ESTADO EN EL MARCO DEL PROCESO DE RENDICIÓN DE CUENTAS Y TRANSFERENCIA DE GESTIÓN

PERIODO (DEL 02.02.2022 AL 05.08.2022)

PROCURADURIA PUBLICA MEF

FORMATO B: TOTAL DE CASOS EMBLEMÁTICOS Y CASOS CON MONTOS MAYORES A 100 UIT (1)

Órgano Jurisdiccional/Fiscal/otros (2)	Distrito Judicial/Distrito Fiscal/Otros	Sujeto Procesal (3)	Naturaleza/ Especialidad (4)	Materia/Delitos (5)	Fecha del Auto Admisorio/ Fecha de Inicio de Diligencias Preliminares/otros similares	Estadio Procesal (6)	Pretensión Económica S/. (7)	Monto establecido en la Sentencia S/.	Monto Pagado S/.	Monto por pagar S/.	Número personas investigadas/procesadas/demandadas en cada caso emblemático
Órgano Jurisdiccional	Callao	Demandado	Laboral	Beneficios sociales	4/12/1990	Ejecución	947,357,135.32	(*)	0.00	0.00	2
Órgano Jurisdiccional	Arequipa	Demandado	Laboral	Beneficios sociales	9/02/2006	Ejecución	0.00	(*)	0.00	0.00	4
Órgano Jurisdiccional	Lima	Demandado	Laboral	Otros	15/01/2003	Ejecución	0.00	(*)	0.00	0.00	2
Órgano Jurisdiccional	Lima	Demandante	Contencioso administrativo	Otros	16/08/2021	Trámite	0.00	(*)	0.00	0.00	2
Órgano Jurisdiccional	Lima	Demandado	Laboral	Beneficios sociales	23/02/2009	Ejecución	0.00	(*)	0.00	0.00	2
Órgano Jurisdiccional	Lima	Demandado	Civil	Otros	29/04/2002	Trámite	1,678,933.61	(*)	0.00	0.00	2
Órgano Jurisdiccional	Lima	Demandado	Civil	Otros	13/04/2011	Trámite	1,782,760.07	(*)	0.00	0.00	1
Órgano Jurisdiccional	Lima	Demandado	Civil	Otros	16/06/2011	Trámite	5,759,796.61	(*)	0.00	0.00	2
Órgano Jurisdiccional	Lima	Demandado	Civil	Otros	29/04/2002	Trámite	1,659,642.64	(*)	0.00	0.00	2
Órgano Jurisdiccional	Lima	Demandado	Civil	Otros	31/01/2011	Trámite	1,256,397.04	(*)	0.00	0.00	2
Órgano Jurisdiccional	Lima	Demandado	Civil	Otros	24/03/2006	Trámite	308,181,461,48	(*)	0.00	0.00	2
Órgano Jurisdiccional	Lima	Demandado	Civil	Otros	1/07/2013	Trámite	4,266,237.90	(*)	0.00	0.00	4
Órgano Jurisdiccional	Cajamarca	Demandado	Civil	Otros	22/03/2017	Trámite	133,690,897.94	(*)	0.00	0.00	3
Órgano Jurisdiccional	Lima	Demandado	Civil	Otros	30/10/2017	Trámite	2,521,039.46	(*)	0.00	0.00	2
Órgano Jurisdiccional	Lima	Demandado	Civil	Otros	3/03/2015	Trámite	1,100,641.77	(*)	0.00	0.00	2
Órgano Jurisdiccional	Lima	Demandado	Contencioso administrativo	Otros	2/07/2018	Trámite	599,875.48	(*)	0.00	0.00	1
Órgano Jurisdiccional	Callao	Demandado	Civil	Otros	17/07/2019	Trámite	1,800,000.00	(*)	0.00	0.00	3
Órgano Jurisdiccional	Cajamarca	Demandado	Civil	Otros	4/03/2020	Trámite	118,576,393.75	(*)	0.00	0.00	2
Órgano Jurisdiccional	Lima	Demandado	Laboral	Otros	14/04/2011	Apelación	1,000,000.00	(*)	0.00	0.00	2
Órgano Jurisdiccional	Lima	Demandado	Laboral	Otros	10/03/2017	Trámite	755,248.78	(*)	0.00	0.00	1
Órgano Jurisdiccional	Lima	Demandado	Laboral	Otros	18/08/2017	Trámite	961,101.66	(*)	0.00	0.00	1
Jurisdiccional	Lima	Demandado	Laboral	Otros	29/12/2017	Apelación	736,163.80	(*)	0.00	0.00	1
Jurisdiccional	Lima	Demandado	Laboral	Otros	27/06/2019	Trámite	505,897.00	(*)	0.00	0.00	2
Órgano Jurisdiccional	Lima	Demandado	Laboral	Otros	10/04/2019	Trámite	467,664.00	(*)	0.00	0.00	3

MEF

Firmado Digitalmente por
VELASCO SAENZ Patricia
Del Carmen FAU
20131370645 soft
Fecha: 11/08/2022
11:24:48 COT
Motivo: Doy V° B°

FORMATOS DE RECOPILACIÓN DE INFORMACIÓN DEL SISTEMA DE DEFENSA JURÍDICA DEL ESTADO EN EL MARCO DEL PROCESO DE RENDICIÓN DE CUENTAS Y TRANSFERENCIA DE GESTIÓN

PERIODO (DEL 02.02.2022 AL 05.08.2022)

PROCURADURIA PUBLICA MEF

FORMATO B: TOTAL DE CASOS EMBLEMÁTICOS Y CASOS CON MONTOS MAYORES A 100 UIT (1)

Órgano Jurisdiccional/Fiscal/otros (2)	Distrito Judicial/Distrito Fiscal/Otros	Sujeto Procesal (3)	Naturaleza/ Especialidad (4)	Materia/Delitos (5)	Fecha del Auto Admisorio/ Fecha de Inicio de Diligencias Preliminares/otros similares	Estadio Procesal (6)	Pretensión Económica S/. (7)	Monto establecido en la Sentencia S/.	Monto Pagado S/.	Monto por pagar S/.	Número personas investigadas/procesadas/demandadas en cada caso emblemático
Órgano Jurisdiccional	Lima	Demandado	Laboral	Otros	19/06/2019	Trámite	1,000,000.00	(*)	0.00	0.00	1
Órgano Jurisdiccional	Lima	Demandado	Laboral	Otros	24/07/2019	Trámite	987,181.52	(*)	0.00	0.00	1
Órgano Jurisdiccional	Lima	Demandado	Laboral	Otros	1/07/2019	Trámite	635,249.00	(*)	0.00	0.00	1
Órgano Jurisdiccional	Lima	Demandado	Laboral	Beneficios sociales	1/10/2019	Trámite	1,323,078.83	(*)	0.00	0.00	5
Órgano Jurisdiccional	Lima	Demandado	Laboral	Otros	6/10/2014	Apelación	1,534,287.20	(*)	0.00	0.00	1
Órgano Jurisdiccional	Lima	Demandado	Laboral	Otros	26/09/2021	Trámite	867,319.36	(*)	0.00	0.00	1
Órgano Jurisdiccional	Lima	Demandado	Civil	Otros	6/03/2008	Trámite	7,413,459.22	(*)	0.00	0.00	2
Órgano Jurisdiccional	Lima	Demandado	Civil	Otros	13/08/2002	Trámite	4,416,782.84	(*)	0.00	0.00	2
Órgano Jurisdiccional	Lima	Demandado	Civil	Otros	27/05/2011	Ejecución	1,684,068.00	(*)	0.00	0.00	2
Órgano Jurisdiccional	Lima	Demandado	Civil	Otros	10/06/2002	Ejecución	16,539,593.83	(*)	0.00	0.00	2
Órgano Jurisdiccional	Lima	Demandado	Civil	Otros	31/05/2011	Trámite	934,527.66	(*)	0.00	0.00	1
Órgano Jurisdiccional	Lima	Demandado	Civil	Otros	7/07/2011	Trámite	471,811.22	(*)	0.00	0.00	1
Órgano Jurisdiccional	Lima	Demandado	Contencioso administrativo	Otros	23/02/2017	Trámite	29,069,822.49	(*)	0.00	0.00	2
Órgano Jurisdiccional	Lima	Demandado	Civil	Otros	13/08/2008	Apelación	18,027,823.00	(*)	0.00	0.00	1
Órgano Jurisdiccional	Lima	Demandado	Civil	Otros	24/05/2000	Trámite	1,007,443.26	(*)	0.00	0.00	3
Órgano Jurisdiccional	Lima	Demandado	Civil	Otros	20/01/2009	Trámite	9,846,509.28	(*)	0.00	0.00	1
Órgano Jurisdiccional	Lima	Demandado	Civil	Otros	1/07/2013	Trámite	7,698,709.84	(*)	0.00	0.00	4
Órgano Jurisdiccional	Lima	Demandado	Civil	Otros	6/01/2016	Trámite	25,623,985.20	(*)	0.00	0.00	3
Órgano Jurisdiccional	Lima	Demandado	Civil	Otros	18/06/2001	Ejecución	21,541,300.28	(*)	0.00	0.00	1
Órgano Jurisdiccional	Lima	Demandado	Contencioso administrativo	Otros	17/10/2002	Trámite	20,837,794.85	(*)	0.00	0.00	1
Órgano Jurisdiccional	Lima	Demandante	Civil	Otros	16/01/2008	Trámite	21,377,201.48	(*)	0.00	0.00	1
Órgano Jurisdiccional	La Libertad	Demandante	Civil	Otros	5/04/2002	Ejecución	1,227,729.85	1,227,729.85	0.00	1,227,729.85	7
Órgano Jurisdiccional	Lima	Demandante	Civil	Otros	18/05/1994	Ejecución	1,522,950.00	1,522,950.00	0.00	1,522,950.00	1
Órgano Jurisdiccional	Lima	Demandante	Civil	Otros	9/03/2004	Ejecución	925,822.51	925,822.51	0.00	925,822.51	1

FORMATOS DE RECOPILACIÓN DE INFORMACIÓN DEL SISTEMA DE DEFENSA JURÍDICA DEL ESTADO EN EL MARCO DEL PROCESO DE RENDICIÓN DE CUENTAS Y TRANSFERENCIA DE GESTIÓN

PERIODO (DEL 02.02.2022 AL 05.08.2022)

PROCURADURIA PUBLICA MEF

FORMATO B: TOTAL DE CASOS EMBLEMÁTICOS Y CASOS CON MONTOS MAYORES A 100 UIT (1)

Órgano Jurisdiccional/Fiscal/otros (2)	Distrito Judicial/Distrito Fiscal/Otros	Sujeto Procesal (3)	Naturaleza/ Especialidad (4)	Materia/Delitos (5)	Fecha del Auto Admisorio/ Fecha de Inicio de Diligencias Preliminares/otros similares	Estadio Procesal (6)	Pretensión Económica S/. (7)	Monto establecido en la Sentencia S/.	Monto Pagado S/.	Monto por pagar S/.	Número personas investigadas/procesadas/demandadas en cada caso emblemático
Órgano Jurisdiccional	Lima	Demandante	Civil	Otros	8/04/2003	Ejecución	836,573.66	836,573.66	0.00	836,573.66	2

(1) El presente formato esta orientado a recopilar información por cada caso emblemático (en las diferentes especialidades o materias que conoce la procuraduría pública).
(2) Precisar el órgano fiscal, jurisdiccional, árbitro y otros que tiene a cargo el caso.
(3) Situación de la entidad en el caso o proceso (denunciante, denunciado, demandado, demandante, agraviado, actor civil, tercero civil y otros)
(4) Precisar en cada caso emblemático su naturaleza o especialidad (penal, civil, laboral, contencioso administrativo y otros)
(5) Precisar en cada caso emblemático la materia o delitos (beneficios sociales, responsabilidad contractual, peculado, colusión, banda criminal, tráfico ilícito de drogas y otros)
(6) Precisar si el caso emblemático se encuentra en trámite, apelación o ejecución
(7) Precisar la pretensión económica total del caso emblemático (presentada por el Estado o por la parte contraria). Consignar información solo cuando la pretensión sea económica.

RENDICIÓN DE CUENTAS - FORMATO B

FORMATOS DE RECOPILACIÓN DE INFORMACIÓN DEL SISTEMA DE DEFENSA JURÍDICA DEL ESTADO EN EL MARCO DEL PROCESO DE RENDICIÓN DE CUENTAS Y TRANSFERENCIA DE GESTIÓN

PERIODO (DEL 02.02.2022 AL 05.08.2022)

PROCURADURÍA PÚBLICA ESPECIALIZADA EN MATERIA HACENDARIA DEL MEF

FORMATO B: TOTAL DE CASOS EMBLEMÁTICOS Y CASOS CON MONTOS MAYORES A 100 UIT (1)

N°	Órgano Jurisdiccional/Fiscal/otros (2)	Distrito Judicial/Distrito Fiscal/Otros	Sujeto Procesal (3)	Naturaleza/ Especialidad (4)	Materia/Delitos (5)	Fecha del Auto Admisorio/ Fecha de Inicio de Diligencias Preliminares/otros similares	Estadio Procesal (6)	Pretensión Económica S/. (7)	Monto establecido en la Sentencia S/.	Monto Pagado S/.	Monto por pagar S/.	Número personas investigadas/procesadas/demandadas en cada caso emblemático
1	Órgano Jurisdiccional	LIMA	Demandado	Laboral	Otros	23/12/2019	Trámite	3,167,500.00	NO APLICA	NO APLICA	NO APLICA	1
2	Órgano Jurisdiccional	LIMA	Demandado	Laboral	Otros	29/03/2016	Trámite	15,862,162.18	NO APLICA	NO APLICA	NO APLICA	1
3	Órgano Jurisdiccional	LIMA	Demandado	Laboral	Beneficios sociales	19/01/2016	Trámite	1,500,000.00	NO APLICA	NO APLICA	NO APLICA	1
4	Órgano Jurisdiccional	LIMA	Demandado	Laboral	Beneficios sociales	03/08/2018	Trámite	1,616,959.81	NO APLICA	NO APLICA	NO APLICA	1
5	Órgano Jurisdiccional	LIMA	Demandado	Laboral	Otros	16/01/2019	Trámite	13,594,675.00	NO APLICA	NO APLICA	NO APLICA	1
6	Órgano Jurisdiccional	LIMA	Demandado	Laboral	Otros	28/10/2019	Trámite	3,995,500.00	NO APLICA	NO APLICA	NO APLICA	1
7	Órgano Jurisdiccional	LIMA	Demandado	Civil	Otros	24/01/2017	Trámite	3,000,000.00	NO APLICA	NO APLICA	NO APLICA	1
8	Órgano Jurisdiccional	LIMA	Demandado	Laboral	Otros	14/08/2019	Trámite	2,313,612.00	NO APLICA	NO APLICA	NO APLICA	1
9	Órgano Jurisdiccional	LIMA	Demandado	Laboral	Otros	12/07/2016	Trámite	3,543,392.76	NO APLICA	NO APLICA	NO APLICA	1
10	Órgano Jurisdiccional	LIMA	Demandado	Civil	Otros	08/04/2019	Trámite	3,000,000.00	NO APLICA	NO APLICA	NO APLICA	1
11	Órgano Jurisdiccional	LIMA	Demandado	Laboral	Otros	28/04/2016	Trámite	1,522,799.00	NO APLICA	NO APLICA	NO APLICA	1
12	Órgano Jurisdiccional	LIMA	Demandado	Laboral	Otros	13/10/2003	Trámite	2,027,163.16	NO APLICA	NO APLICA	NO APLICA	1
13	Órgano Jurisdiccional	LIMA	Demandado	Civil	Otros	30/11/2018	Trámite	14,543,100.00	NO APLICA	NO APLICA	NO APLICA	1
14	Órgano Jurisdiccional	LIMA	Demandado	Civil	Otros	15/09/2020	Trámite	4,761,000.00	NO APLICA	NO APLICA	NO APLICA	1
15	Órgano Jurisdiccional	LIMA	Demandado	Laboral	Otros	02/08/2017	Trámite	3,915,810.00	NO APLICA	NO APLICA	NO APLICA	1
16	Órgano Jurisdiccional	LIMA	Demandado	Civil	Otros	20/12/2019	Trámite	3,096,045.45	NO APLICA	NO APLICA	NO APLICA	1
17	Órgano Jurisdiccional	LIMA	Demandado	Civil	Otros	12/01/2016	Trámite	12,169,783.88	NO APLICA	NO APLICA	NO APLICA	1
18	Órgano Jurisdiccional	LIMA	Demandado	Civil	Otros	16/01/2020	Trámite	6,165,201.72	NO APLICA	NO APLICA	NO APLICA	1
19	Órgano Jurisdiccional	LIMA	Demandado	Civil	Otros	24/01/2020	Trámite	10,007,856.00	NO APLICA	NO APLICA	NO APLICA	1
20	Órgano Jurisdiccional	LIMA	Demandado	Laboral	Otros	16/01/2020	Trámite	1,057,116.00	NO APLICA	NO APLICA	NO APLICA	1
21	Órgano Jurisdiccional	LIMA	Demandado	Laboral	Beneficios sociales	19/02/2019	Trámite	54,095,501.00	NO APLICA	NO APLICA	NO APLICA	1
22	Órgano Jurisdiccional	LIMA	Demandado	Laboral	Otros	20/10/2017	Trámite	1,632,865.65	NO APLICA	NO APLICA	NO APLICA	1
23	Órgano Jurisdiccional	LIMA	Demandado	Laboral	Otros	02/10/2019	Trámite	3,316,680.56	NO APLICA	NO APLICA	NO APLICA	1
24	Órgano Jurisdiccional	LIMA	Demandado	Laboral	Otros	11/04/2018	Trámite	2,282,485.00	NO APLICA	NO APLICA	NO APLICA	1
25	Órgano Jurisdiccional	LIMA	Demandado	Laboral	Otros	02/09/2015	Trámite	5,700,000.00	NO APLICA	NO APLICA	NO APLICA	1
26	Órgano Jurisdiccional	LIMA	Demandado	Laboral	Otros	18/07/2017	Trámite	4,503,894.00	NO APLICA	NO APLICA	NO APLICA	1
27	Órgano Jurisdiccional	LIMA	Demandado	Laboral	Otros	27/04/2016	Trámite	1,048,933.22	NO APLICA	NO APLICA	NO APLICA	1
28	Órgano Jurisdiccional	LIMA	Demandado	Laboral	Otros	11/02/2016	Trámite	3,461,320.00	NO APLICA	NO APLICA	NO APLICA	1
29	Órgano Jurisdiccional	LIMA	Demandado	Laboral	Otros	05/06/2019	Trámite	12,740,705.67	NO APLICA	NO APLICA	NO APLICA	1
30	Órgano Jurisdiccional	LIMA	Demandado	Laboral	Otros	18/03/2019	Trámite	1,388,001.52	NO APLICA	NO APLICA	NO APLICA	1
31	Órgano Jurisdiccional	LIMA	Demandado	Laboral	Otros	19/05/2016	Trámite	3,461,320.00	NO APLICA	NO APLICA	NO APLICA	1
32	Órgano Jurisdiccional	LIMA	Demandado	Contencioso administrativo	Otros	21/01/2020	Trámite	1,081,895.90	NO APLICA	NO APLICA	NO APLICA	1
33	Órgano Jurisdiccional	LIMA	Demandado	Laboral	Otros	20/10/2017	Trámite	2,371,200.00	NO APLICA	NO APLICA	NO APLICA	1
34	Órgano Jurisdiccional	LIMA	Demandado	Laboral	Otros	22/02/2017	Trámite	9,237,381.45	NO APLICA	NO APLICA	NO APLICA	1
35	Órgano Jurisdiccional	LIMA	Demandado	Laboral	Otros	23/04/2018	Trámite	1,814,847.01	NO APLICA	NO APLICA	NO APLICA	1
36	Órgano Jurisdiccional	LIMA	Demandado	Laboral	Otros	02/07/2012	Trámite	2,470,425.24	NO APLICA	NO APLICA	NO APLICA	1
37	Órgano Jurisdiccional	LIMA	Demandado	Laboral	Otros	16/07/2019	Trámite	9,557,531.30	NO APLICA	NO APLICA	NO APLICA	1
38	Órgano Jurisdiccional	LIMA	Demandado	Laboral	Beneficios sociales	25/02/2020	Trámite	3,849,973.94	NO APLICA	NO APLICA	NO APLICA	1
39	Órgano Jurisdiccional	LIMA	Demandado	Laboral	Otros	13/01/2020	Trámite	1,267,988.36	NO APLICA	NO APLICA	NO APLICA	1
40	Órgano Jurisdiccional	LIMA	Demandado	Laboral	Otros	15/02/2016	Trámite	1,174,631.55	NO APLICA	NO APLICA	NO APLICA	1
41	Órgano Jurisdiccional	LIMA	Demandado	Laboral	Otros	01/03/2018	Trámite	1,781,047.45	NO APLICA	NO APLICA	NO APLICA	1
42	Órgano Árbitro	LIMA	Demandado	Otros	Otros	11/05/2018	Trámite	15,849,352.00	NO APLICA	NO APLICA	NO APLICA	1
43	Órgano Jurisdiccional	LIMA	Demandado	Laboral	Otros	04/09/2019	Trámite	53,420,750.00	NO APLICA	NO APLICA	NO APLICA	1
44	Órgano Jurisdiccional	LIMA	Demandado	Laboral	Beneficios sociales	01/10/2019	Trámite	1,137,309.56	NO APLICA	NO APLICA	NO APLICA	1
45	Órgano Jurisdiccional	LIMA	Demandado	Laboral	Otros	27/06/2014	Trámite	4,523,000.00	NO APLICA	NO APLICA	NO APLICA	1
46	Órgano Jurisdiccional	LIMA	Demandado	Laboral	Otros	07/11/2007	Trámite	8,496,058.08	NO APLICA	NO APLICA	NO APLICA	1
47	Órgano Jurisdiccional	LIMA	Demandado	Laboral	Otros	22/11/2017	Trámite	7,831,539.00	NO APLICA	NO APLICA	NO APLICA	1
48	Órgano Jurisdiccional	LIMA	Demandado	Laboral	Otros	27/10/2017	Trámite	8,270,856.00	NO APLICA	NO APLICA	NO APLICA	1
49	Órgano Jurisdiccional	LIMA	Demandado	Laboral	Otros	28/04/2017	Trámite	3,282,159.51	NO APLICA	NO APLICA	NO APLICA	1

FORMATOS DE RECOPILACIÓN DE INFORMACIÓN DEL SISTEMA DE DEFENSA JURÍDICA DEL ESTADO EN EL MARCO DEL PROCESO DE RENDICIÓN DE CUENTAS Y TRANSFERENCIA DE GESTIÓN

PERIODO (DEL 02.02.2022 AL 05.08.2022)

PROCURADURÍA PÚBLICA ESPECIALIZADA EN MATERIA HACENDARIA DEL MEF

FORMATO B: TOTAL DE CASOS EMBLEMÁTICOS Y CASOS CON MONTOS MAYORES A 100 UIT (1)

N°	Órgano Jurisdiccional/Fiscal/otros (2)	Distrito Judicial/Distrito Fiscal/Otros	Sujeto Procesal (3)	Naturaleza/ Especialidad (4)	Materia/Delitos (5)	Fecha del Auto Admisorio/ Fecha de Inicio de Diligencias Preliminares/otros similares	Estadio Procesal (6)	Pretensión Económica S/. (7)	Monto establecido en la Sentencia S/.	Monto Pagado S/.	Monto por pagar S/.	Número personas investigadas/procesadas/demandadas en cada caso emblemático
50	Órgano Jurisdiccional	LIMA	Demandado	Contencioso administrativo	Otros	21/11/2016	Trámite	2,544,700.00	NO APLICA	NO APLICA	NO APLICA	1
51	Órgano Árbitro	LIMA	Demandado	Otros	Otros	09/11/2018	Trámite	6,257,016.00	NO APLICA	NO APLICA	NO APLICA	1
52	Órgano Árbitro	LIMA	Demandado	Otros	Otros	27/08/2019	Trámite	17,502,720.00	NO APLICA	NO APLICA	NO APLICA	1
53	Órgano Árbitro	LIMA	Demandado	Otros	Otros	12/12/2019	Trámite	32,419,200.00	NO APLICA	NO APLICA	NO APLICA	1
54	Órgano Jurisdiccional	LIMA	Demandado	Civil	Otros	02/04/2019	Trámite	1,804,741.67	NO APLICA	NO APLICA	NO APLICA	1
55	Órgano Jurisdiccional	LIMA	Demandado	Otros	Otros	20/11/2017	Trámite	3,036,854.58	NO APLICA	NO APLICA	NO APLICA	1
56	Órgano Jurisdiccional	LIMA	Demandado	Contencioso administrativo	Otros	21/09/2017	Trámite	1,330,462.90	NO APLICA	NO APLICA	NO APLICA	1
57	Órgano Jurisdiccional	LIMA	Demandado	Contencioso administrativo	Otros	29/12/2017	Trámite	1,334,466.60	NO APLICA	NO APLICA	NO APLICA	1
58	Órgano Jurisdiccional	LIMA	Demandado	Contencioso administrativo	Otros	23/08/2019	Trámite	3,433,329.65	NO APLICA	NO APLICA	NO APLICA	1
59	Órgano Jurisdiccional	LIMA	Demandado	Laboral	Otros	27/01/2010	Trámite	11,734,932.55	NO APLICA	NO APLICA	NO APLICA	1
60	Órgano Jurisdiccional	LIMA	Demandado	Laboral	Otros	27/02/2019	Trámite	1,192,083.72	NO APLICA	NO APLICA	NO APLICA	1
61	Órgano Jurisdiccional	LIMA	Demandado	Laboral	Otros	03/08/2020	Trámite	5,000,000.00	NO APLICA	NO APLICA	NO APLICA	1
62	Órgano Jurisdiccional	LIMA	Demandado	Laboral	Otros	16/05/2017	Trámite	24,645,504.99	NO APLICA	NO APLICA	NO APLICA	1
63	Órgano Árbitro	LIMA	Demandado	Otros	Otros	09/10/2019	Trámite	2,972,126.59	NO APLICA	NO APLICA	NO APLICA	1
64	Órgano Jurisdiccional	LIMA	Demandado	Laboral	Otros	23/08/2017	Trámite	4,398,937.66	NO APLICA	NO APLICA	NO APLICA	1
65	Órgano Jurisdiccional	LIMA	Demandado	Laboral	Beneficios sociales	07/06/2016	Trámite	1,171,950.00	NO APLICA	NO APLICA	NO APLICA	1
66	Órgano Jurisdiccional	LIMA	Demandado	Laboral	Otros	29/04/2019	Trámite	445,583,500.00	NO APLICA	NO APLICA	NO APLICA	1
67	Órgano Jurisdiccional	LIMA	Demandado	Laboral	Otros	24/06/2020	Trámite	2,899,998.00	NO APLICA	NO APLICA	NO APLICA	1
68	Órgano Jurisdiccional	LIMA	Demandado	Laboral	Otros	28/02/2020	Trámite	1,952,569.95	NO APLICA	NO APLICA	NO APLICA	1
69	Órgano Jurisdiccional	LIMA	Demandado	Laboral	Otros	23/12/2020	Trámite	23,149,000.00	NO APLICA	NO APLICA	NO APLICA	1
70	Órgano Jurisdiccional	LIMA	Demandado	Civil	Otros	02/09/2019	Trámite	1,193,161.00	NO APLICA	NO APLICA	NO APLICA	1
71	Órgano Jurisdiccional	LIMA	Demandado	Civil	Otros	01/03/2021	Trámite	1,364,510.58	NO APLICA	NO APLICA	NO APLICA	1
72	Órgano Jurisdiccional	LIMA	Demandante	Civil	Otros	05/08/2021	Trámite	2,473,595.13	NO APLICA	NO APLICA	NO APLICA	5
73	Órgano Jurisdiccional	LIMA	Demandante	Civil	Otros	30/12/2014	Trámite	3,444,689.07	NO APLICA	NO APLICA	NO APLICA	8
74	Órgano Árbitro	LIMA	Demandado	Otros	Otros	30/10/2019	Trámite	29,000,000.00	NO APLICA	NO APLICA	NO APLICA	-
75	Órgano Jurisdiccional	LIMA	Demandante	Civil	Otros	08/11/2021	Trámite	1,502,918.61	NO APLICA	NO APLICA	NO APLICA	4
76	Órgano Jurisdiccional	LIMA	Demandante	Civil	Otros	21/03/2022	Trámite	1,584,818.59	NO APLICA	NO APLICA	NO APLICA	14
77	Órgano Jurisdiccional	LIMA	Demandado	Laboral	Otros	02/09/2020	Trámite	1,289,070.99	NO APLICA	NO APLICA	NO APLICA	1
78	Órgano Jurisdiccional	LIMA	Demandado	Laboral	Otros	31/01/2021	Trámite	5,000,000.00	NO APLICA	NO APLICA	NO APLICA	1
79	Órgano Jurisdiccional	LIMA	Demandado	Contencioso administrativo	Beneficios sociales	27/06/2021	Trámite	66,527,227.00	NO APLICA	NO APLICA	NO APLICA	1
80	Órgano Jurisdiccional	LIMA	Demandante	Civil	Otros	29/09/2021	Trámite	1,357,026.00	NO APLICA	NO APLICA	NO APLICA	3

(1) El presente formato esta orientado a recopilar información por cada caso emblemático (en las diferentes especialidades o materias que conoce la procuraduría pública).
(2) Precisar el órgano fiscal, jurisdiccional, árbitro y otros que tiene a cargo el caso.
(3) Situación de la entidad en el caso o proceso (denunciante, denunciado, demandado, demandante, agraviado, actor civil, tercero civil y otros)
(4) Precisar en cada caso emblemático su naturaleza o especialidad (penal, civil, laboral, contencioso administrativo y otros)
(5) Precisar en cada caso emblemático la materia o delitos (beneficios sociales, responsabilidad contractual, peculado, colusión, banda criminal, tráfico ilícito de drogas y otros)
(6) Precisar si el caso emblemático se encuentra en trámite, apelación o ejecución
(7) Precisar la pretensión económica total del caso emblemático (presentada por el Estado o por la parte contraria). Consignar información solo cuando la pretensión sea económica.

MEF

Firmado Digitalmente por
DEL CASTILLO LOLI
Diogenes Antonio FAU
20131370645 soft
Fecha: 11/08/2022
12:39:56 COT
Motivo: Doy V° B°

UNIDAD EJECUTORA:

ADMINISTRACIÓN DE LA DEUDA

Firmado Digitalmente por PIZARRO MATOS Guadalupe Mercedes FAU 20131370645 soft Fecha: 12/08/2022 19:45:05 COT Motivo: Doy V° B°

SISTEMA NACIONAL DE PRESUPUESTO PÚBLICO

Anexo 2.1

A Nivel de Unidad Ejecutora por Toda Fuente de Financiamiento

1	**Sector**	09 ECONOMIA Y FINANZAS
2	**Pliego**	009 M. DE ECONOMIA Y FINANZAS
3	**Unidad Ejecutora**	002 ADMINISTRACION DE LA DEUDA (0047)
4	**Fecha Corte**	Del 02 de febrero al 05 de agosto de 2022

FUENTE DE FINANCIAMIENTO **TODA FUENTE DE FINANCIAMIENTO**

GENERICA DEL GASTO	PIA (1)	PIM (2)	Compromiso (3)	Devengado (4)	Girado (5)	Avance % Compromiso (6)=(3)/(2)	Avance % Devengado (7)=(4)/(2)	Avance % Girado (8)=(5)/(2)
TOTAL	**21,991,035,453**	**21,991,035,453**	**20,913,930,212**	**10,859,930,434**	**10,207,717,877**	**95.1%**	**49.4%**	**46.4%**
5. Gastos Corrientes	**157,600,000**	**157,600,000**	**-**	**-**	**-**	**0.0%**	**0.0%**	**0.0%**
0. Reserva de Contingencia								
1. Personal y Obligaciones Sociales								
2. Pensiones y Otras Prestaciones Sociales								
3. Bienes y Servicios	157,600,000	157,600,000	-	-	-	0.0%	0.0%	0.0%
4. Donaciones y Transferencias								
5. Otros Gastos								
6. Gastos de Capital	**338,590,085**	**338,590,085**	**338,210,496**	**72,817,289**	**56,973,969**	**99.9%**	**21.5%**	**16.8%**
0. Reserva de Contingencia								
4. Donaciones y Transferencias								
5. Otros Gastos								
6. Adquisición de Activos No Financieros								
7. Adquisición de Activos Financieros	338,590,085	338,590,085	338,210,496	72,817,289	56,973,969	99.9%	21.5%	16.8%
7. Servicio de Deuda	**21,494,845,368**	**21,494,845,368**	**20,575,719,716**	**10,787,113,145**	**10,150,743,908**	**95.7%**	**50.2%**	**47.2%**
8. Servicio de la Deuda Publica	21,494,845,368	21,494,845,368	20,575,719,716	10,787,113,145	10,150,743,908	95.7%	50.2%	47.2%

Firmado Digitalmente por MARTINEZ MEJIA Luis Miguel FAU 20131370645 soft Fecha: 12/08/2022 09:57:55 COT Motivo: Doy V° B°

Marco legal

Ley Nº 27806 Ley de Transparencia y Acceso a la Información Pública.

Ley Nº 27927 Ley que modifica la Ley 27806 Ley de Transparencia y Acceso a la Información Pública.

Decreto Supremo Nº 043-2003-PCM Aprobación del Texto Único Ordenado de la Ley Nº 27806, Ley de Transparencia y Acceso a la Información Pública

Notas

1) Se toman en consideración las denominaciones usadas en sistema de consulta amigable del SIAF-MEF.

Leyenda

1) Se considera PIA, al Presupuesto Institucional de Apertura, aprobado para cada entidad a inicios de año.

2) Se considera PIM, al Presupuesto Institucional Modificado, como consecuencia de las modificaciones presupuestarias.

3) Afectación de los montos aprobados dentro del año fiscal. (contrato-convenio)

4) Monto que se establece como obligación de pago, a partir de un compromiso establecido

5) Monto definido con forma de pago.

6,7,8) Para todos los casos el Avance% es resultado de dividir: Compromiso/ PIM, Devengado / PIM, Girado / PIM

Comentario.- En caso de no ser aplicable el presente anexo, consignar lo siguiente:

Justificación de N/A del Anexo	Sustento

SISTEMA NACIONAL DE PRESUPUESTO PÚBLICO

Anexo 2.2

A Nivel de Unidad Ejecutora por Cada Fuente de Financiamiento

1 **Sector** 09 ECONOMIA Y FINANZAS
2 **Pliego** 009 M. DE ECONOMIA Y FINANZAS
3 **Unidad Ejecutora** 002 ADMINISTRACION DE LA DEUDA (0047)
4 **Fecha Corte** Del 02 de febrero al 05 de agosto de 2022
Fuente de Financiamiento: **Recursos Ordinarios.**

GENERICA DEL GASTO	PIA (1)	PIM (2)	Compromiso (3)	Devengado (4)	Girado (5)	Avance % Compromiso (6)=(3)/(2)	Avance % Devengado (7)=(4)/(2)	Avance % Girado (8)=(5)/(2)
TOTAL	**338,590,085**	**338,590,085**	**338,210,496**	**72,817,289**	**56,973,969**	**99.9%**	**21.5%**	**16.8%**
5. Gastos Corrientes	**-**	**-**	**-**	**-**	**-**	**0.0%**	**0.0%**	**0.0%**
0. Reserva de Contingencia								
1. Personal y Obligaciones Sociales								
2. Pensiones y Otras Prestaciones Sociales								
3. Bienes y Servicios								
4. Donaciones y Transferencias								
5. Otros Gastos								
6. Gastos de Capital	**338,590,085**	**338,590,085**	**338,210,496**	**72,817,289**	**56,973,969**	**99.9%**	**21.5%**	**16.8%**
0. Reserva de Contingencia								
4. Donaciones y Transferencias								
5. Otros Gastos								
6. Adquisición de Activos No Financieros								
7. Adquisición de Activos Financieros	338,590,085	338,590,085	338,210,496	72,817,289	56,973,969	99.9%	21.5%	16.8%
7. Servicio de Deuda	**-**	**-**	**-**	**-**	**-**	**0.0%**	**0.0%**	**0.0%**
8. Servicio de la Deuda Publica								

Comentario.- En caso de no ser aplicable el presente anexo, consignar lo siguiente:

Justificación de N/A del Anexo	Sustento

MEF

Firmado Digitalmente
por PIZARRO MATOS
Guadalupe Mercedes
FAU 20131370645 soft
Fecha: 12/08/2022
19:45:20 COT
Motivo: Doy V° B°

MEF

Firmado Digitalmente
por MARTINEZ MEJIA
Luis Miguel FAU
20131370645 soft
Fecha: 12/08/2022
09:58:07 COT
Motivo: Doy V° B°

SISTEMA NACIONAL DE PRESUPUESTO PÚBLICO

Anexo 2.2

A Nivel de Unidad Ejecutora por Cada Fuente de Financiamiento

1 **Sector** 09 ECONOMIA Y FINANZAS
2 **Pliego** 009 M. DE ECONOMIA Y FINANZAS
3 **Unidad Ejecutora** 002 ADMINISTRACION DE LA DEUDA (0047)
4 **Fecha Corte** 05/08/2022

Fuente de Financiamiento: **Recursos por Operaciones Oficiales de Crédito**

GENERICA DEL GASTO	PIA (1)	PIM (2)	Compromiso (3)	Devengado (4)	Girado (5)	Avance % Compromiso (6)=(3)/(2)	Avance % Devengado (7)=(4)/(2)	Avance % Girado (8)=(5)/(2)
TOTAL	**21,652,445,368**	**21,652,445,368**	**20,575,719,716**	**10,787,113,145**	**10,150,743,908**	**95.0%**	**49.8%**	**46.9%**
5. Gastos Corrientes	**157,600,000**	**157,600,000**	**-**	**-**	**-**	**0.0%**	**0.0%**	**0.0%**
0. Reserva de Contingencia								
1. Personal y Obligaciones Sociales								
2. Pensiones y Otras Prestaciones Sociales								
3. Bienes y Servicios	157,600,000	157,600,000	-	-	-	0.0%	0.0%	0.0%
4. Donaciones y Transferencias								
5. Otros Gastos								
6. Gastos de Capital	**-**	**-**	**-**	**-**	**-**	**0.0%**	**0.0%**	**0.0%**
0. Reserva de Contingencia								
4. Donaciones y Transferencias								
5. Otros Gastos								
6. Adquisición de Activos No Financieros								
7. Adquisición de Activos Financieros	-	-	-	-	-			
7. Servicio de Deuda	**21,494,845,368**	**21,494,845,368**	**20,575,719,716**	**10,787,113,145**	**10,150,743,908**	**95.7%**	**50.2%**	**47.2%**
8. Servicio de la Deuda Publica	21,494,845,368	21,494,845,368	20,575,719,716	10,787,113,145	10,150,743,908	95.7%	50.2%	47.2%

Comentario.- En caso de no ser aplicable el presente anexo, consignar lo siguiente:

Justificación de N/A del Anexo	Sustento

MEF

Firmado Digitalmente
por PIZARRO MATOS
Guadalupe Mercedes
FAU 20131370645 soft
Fecha: 12/08/2022
19:45:53 COT
Motivo: Doy V° B°

MEF

Firmado Digitalmente
por MARTINEZ MEJIA
Luis Miguel FAU
20131370645 soft
Fecha: 12/08/2022
20:08:45 COT
Motivo: Doy V° B°

SISTEMA NACIONAL DE PRESUPUESTO PÚBLICO

Anexo 2.2

A Nivel de Unidad Ejecutora por Cada Fuente de Financiamiento

1 **Sector** 09 ECONOMIA Y FINANZAS
2 **Pliego** 009 M. DE ECONOMIA Y FINANZAS
3 **Unidad Ejecutora** 002 ADMINISTRACION DE LA DEUDA (0047)
4 **Fecha Corte** 05/08/2022

Fuente de Financiamiento: **Por Toda Fuente de Financiamiento**

GENERICA DEL GASTO	PIA (1)	PIM (2)	Compromiso (3)	Devengado (4)	Girado (5)	Avance % Compromiso (6)=(3)/(2)	Avance % Devengado (7)=(4)/(2)	Avance % Girado (8)=(5)/(2)
TOTAL	**21,991,035,453**	**21,991,035,453**	**20,913,930,212**	**10,859,930,434**	**10,207,717,877**	**95.1%**	**49.4%**	**46.4%**
5. Gastos Corrientes	**157,600,000**	**157,600,000**	**-**	**-**	**-**	**0.0%**	**0.0%**	**0.0%**
0. Reserva de Contingencia	-	-	-	-	-			
1. Personal y Obligaciones Sociales	-	-	-	-	-			
2. Pensiones y Otras Prestaciones Sociales	-	-	-	-	-			
3. Bienes y Servicios	157,600,000	157,600,000	-	-	-	0.0%	0.0%	0.0%
4. Donaciones y Transferencias	-	-	-	-	-			
5. Otros Gastos	-	-	-	-	-			
6. Gastos de Capital	**338,590,085**	**338,590,085**	**338,210,496**	**72,817,289**	**56,973,969**	**99.9%**	**21.5%**	**16.8%**
0. Reserva de Contingencia	-	-	-	-	-			
4. Donaciones y Transferencias	-	-	-	-	-			
5. Otros Gastos	-	-	-	-	-			
6. Adquisición de Activos No Financieros	-	-	-	-	-			
7. Adquisición de Activos Financieros	338,590,085	338,590,085	338,210,496	72,817,289	56,973,969			
7. Servicio de Deuda	**21,494,845,368**	**21,494,845,368**	**20,575,719,716**	**10,787,113,145**	**10,150,743,908**	**95.7%**	**50.2%**	**47.2%**
8. Servicio de la Deuda Publica	21,494,845,368	21,494,845,368	20,575,719,716	10,787,113,145	10,150,743,908	95.7%	50.2%	47.2%

Comentario.- En caso de no ser aplicable el presente anexo, consignar lo siguiente:

Justificación de N/A del Anexo	Sustento

MEF

Firmado Digitalmente
por PIZARRO MATOS
Guadalupe Mercedes
FAU 20131370645 soft
Fecha: 12/08/2022
19:45:56 COT
Motivo: Doy V° B°

MEF

Firmado Digitalmente
por MARTINEZ MEJIA
Luis Miguel FAU
20131370645 soft
Fecha: 12/08/2022
20:08:49 COT
Motivo: Doy V° B°

SISTEMA NACIONAL DE PRESUPUESTO PÚBLICO

Anexo 2.3

A Nivel de Unidad Ejecutora por Actividades y Proyectos

1 **Sector** 09 ECONOMIA Y FINANZAS
2 **Pliego** 009 M. DE ECONOMIA Y FINANZAS
3 **Unidad Ejecutora** 002 ADMINISTRACION DE LA DEUDA (0047)
4 **Fecha Corte** Del 02 de febrero al 05 de agosto de 2022
Fuente de Financiamiento: Por Toda Fuente de Financiamiento

Categorías Presupuestarias Productos Proyectos /Actividades	PIA (1)	PIM (2)	Compromiso (3)	Devengado (4)	Girado (5)	Avance % Compromiso (6)=(3)/(2)	Avance % Devengado (7)=(4)/(2)	Avance % Girado (8)=(5)/(2)
TOTAL	**21,991,035,453**	**21,991,035,453**	**20,913,930,212**	**10,859,930,434**	**10,207,717,877**	**95.1%**	**49.4%**	**46.4%**
5000375 ADMINISTRACION DEUDA EXTERNA	7,782,340,948	7,806,910,948	7,747,733,256	4,701,758,604	4,065,389,367	99.2%	60.2%	52.1%
5000376 ADMINISTRACION DEUDA INTERNA	13,712,504,420	13,687,934,420	12,827,986,460	6,085,354,541	6,085,354,541	93.7%	44.5%	44.5%
5006146 APOYO A LA GESTION INTEGRAL DE RIESGOS	157,600,000	157,600,000	-	-	-	0.0%	0.0%	0.0%
5001249 SUSCRIPCION DE ACCIONES Y CONTRIBUCION	338,590,085	338,590,085	338,210,496	72,817,289	56,973,969	99.9%	21.5%	16.8%

Comentario.- En caso de no ser aplicable el presente anexo, consignar lo siguiente:

Justificación de N/A del Anexo	Sustento

MEF

Firmado Digitalmente
por PIZARRO MATOS
Guadalupe Mercedes
FAU 20131370645 soft
Fecha: 12/08/2022
19:46:28 COT
Motivo: Doy V° B°

MEF

Firmado Digitalmente
por MARTINEZ MEJIA
Luis Miguel FAU
20131370645 soft
Fecha: 12/08/2022
09:58:16 COT
Motivo: Doy V° B°

SISTEMA NACIONAL DE PRESUPUESTO PÚBLICO

Anexo 2.4

Resumen a Nivel de Unidad Ejecutora por Función

1	**Sector**	09 ECONOMIA Y FINANZAS
2	**Pliego**	009 M. DE ECONOMIA Y FINANZAS
3	**Unidad Ejecutora**	002 ADMINISTRACION DE LA DEUDA (0047)
4	**Fecha Corte**	Del 02 de febrero al 05 de agosto de 2022
	Fuente de Financiamiento:	Por Toda Fuente de Financiamiento

Función	PIA (1)	PIM (2)	Compromiso (3)	Devengado (4)	Girado (5)	Avance % Compromiso (6)=(3)/(2)	Avance % Devengado (7)=(4)/(2)	Avance % Girado (8)=(5)/(2)
TOTAL	**21,991,035,453**	**21,991,035,453**	**20,913,930,212**	**10,859,930,434**	**10,207,717,877**	**95.1%**	**49.4%**	**46.4%**
Función 25 Deuda Pública,	21,652,445,368	21,652,445,368	20,575,719,716	10,787,113,145	10,150,743,908	95.0%	49.8%	46.9%
Función 03 Planeamiento, Gestión y Reserva de	338,590,085	338,590,085	338,210,496	72,817,289	56,973,969	99.9%	21.5%	16.8%

Comentario.- En caso de no ser aplicable el presente anexo, consignar lo siguiente:

Justificación de N/A del Anexo	Sustento

MEF

Firmado Digitalmente por PIZARRO MATOS Guadalupe Mercedes FAU 20131370645 soft
Fecha: 12/08/2022 19:46:42 COT
Motivo: Doy V° B°

MEF

Firmado Digitalmente por MARTINEZ MEJIA Luis Miguel FAU 20131370645 soft
Fecha: 12/08/2022 09:58:27 COT
Motivo: Doy V° B°

SISTEMA ADMINISTRATIVO DE INVERSIÓN PÚBLICA
ANEXO N° 3.1
Inversiones públicas

1	**Sector**	09 ECONOMIA Y FINANZAS
2	**Pliego**	009 M. DE ECONOMIA Y FINANZAS
3	**Unidad Ejecutora**	002 ADMINISTRACION DE LA DEUDA (0047)
4	**Fecha Corte**	del 02 de febrero al 08 de agosto de 2022

N°	Código único de inversiones	Código SNIP	Nombre de la inversión	Tipo de Formato	Fecha de viabilidad	Monto viable	Fecha de última modificación	Costo actualizado	Estado de la inversión	Fecha de cierre	Fecha programada de Inicio de ejecucion fisica	Fecha programada de Fin de ejecucion fisica	Fecha real de Inicio de ejecucion fisica	Fecha real de Fin de ejecucion fisica	Avance financiero Devengado acumulado	Avance financiero Devengado del Año Vigente	Avance Fisico Real(%)	Departamento
	A	B	C	D	E	F	G	H	I	J								K
	NO APLICA										NO APLICA							

Leyenda
A) Codificación Única de inversiones gestionada por el Sistema Nacional de Programación Multianual y Gestión de Inversiones INVIERTE.PE
B) Es un número autogenerado que es asignado automáticamente para la identificación de un Proyecto Inversión Pública (PIP)
C) Descripción de la inversión en función al servicio y naturaleza de la inversión
D) Intervenciones IRI, Inversiones IOARR, PIP mayor (SNIP, PIP menor (SNIP), Programa de inversión, Proyecto de inversión
E) Fecha que es declarada viable la inversión
F) Monto programado de la inversión en la fecha de viabilidad
G) Fecha de actualización del monto viable
H) Monto programado actualizado de la inversión
I) Activo o Cerrado de acuerdo a lo registrado en el Banco de Inversiones
J) Fecha declarada de cierre de la inversión
k) Departamento donde se ejecuta la inversión

Comentario.- En caso de no ser aplicable el presente anexo, consignar lo siguiente:

Justificación de N/A del Anexo	Sustento
No Aplica a la U.E. 002	La Información lo consigna la UE.001 Administración General

MEF

Firmado Digitalmente por PIZARRO MATOS Guadalupe Mercedes FAU 20131370645 soft
Fecha: 12/08/2022 19:47:50 COT
Motivo: Doy V° B°

MEF

Firmado Digitalmente por MARTINEZ MEJIA Luis Miguel FAU 20131370645 soft
Fecha: 12/08/2022 09:58:36 COT
Motivo: Doy V° B°

SISTEMA ADMINISTRATIVO DE INVERSIÓN PÚBLICA
ANEXO N° 3.2
Obras Públicas

1	**Sector**	09 ECONOMIA Y FINANZAS
2	**Pliego**	009 M. DE ECONOMIA Y FINANZAS
3	**Unidad Ejecutora**	002 ADMINISTRACION DE LA DEUDA (0047)
4	**Fecha Corte**	del 02 de febrero al 08 de agosto de 2022

N°	Codigo Infobras	Codigo Unico de inversiones	Descripción de obra	Modalidad de ejecución	Estado de Ejecución	Fecha de inicio de ejecución	Ultimo periodo de avance	Monto de Ejecución Según Exp Tecnico	Montos adicionales al Exp Tecnico	Monto de supervisión	% Avance Fisico Programado	% Avance Físico Real	Avance Valorizado Programado	Avance Valorizado Real	Estado de Registro	Montos adicionales al Exp Tecnico (aprobados Gestion)
	A	B		C	D	E	F	G	H	I						
				Contrata	Sin Ejecución		Año - Mes								actualizado	
	NO APLICA			Ad directa	Ejecución										desactualzado	
					Paralizada											
					Finalizada											

Leyenda

A) Código autogenerado por la Contraloría para la identificación única de la obra
B) Codigo del proyecto según Banco de inversiones
C) Tipo de ejecución contractual
D) Estado de ejecución fisica de la obra: Sin ejecución, en ejecución fisica, paralizada, finalizada
E) Fecha de inicio de la ejecución física
F) Año y mes de úlltimo registro realizado en el sistema INFOBRAS por parte de la Entidad Pública
G) Monto de ejecución de acuerdo a expediente técnico de obra
H) Montos sumarizados de adicionales de obra y deductivos
I) Monto de contrato de supervision

MEF

Firmado Digitalmente
por PIZARRO MATOS
Guadalupe Mercedes
FAU 20131370645 soft
Fecha: 12/08/2022
19:48:01 COT
Motivo: Doy V° B°

MEF

Firmado Digitalmente
por MARTINEZ MEJIA
Luis Miguel FAU
20131370645 soft
Fecha: 12/08/2022
09:58:45 COT
Motivo: Doy V° B°

SISTEMA ADMINISTRATIVO DE CONTABILIDAD PÚBLICA
ANEXO 4.1
EF-1
ESTADO DE SITUACIÓN FINANCIERA
Al 30 de junio de 2022 y 31 de diciembre 2022
(EN SOLES)

MEF

Firmado Digitalmente por PIZARRO MATOS Guadalupe Mercedes FAU 20131370645 soft Fecha: 12/08/2022 19:48:17 COT Motivo: Doy V° B°

Sector 09 ECONOMIA Y FINANZAS
Pliego 009 M. DE ECONOMIA Y FINANZAS
Unidad Ejecutora 002 ADMINISTRACION DE LA DEUDA (0047)
Fecha Corte Del 02 de febrero al 05 de agosto de 2022

		Al 30 de junio de 2022	Al 31 de diciembre de 2022
ACTIVO			
ACTIVO CORRIENTE			
Efectivo y Equivalentes al Efectivo	Nota 3	21,009,690.42	9,611,036.61
Inversiones Financieras	Nota 4		
Cuentas por Cobrar (Neto)	Nota 5		
Otras Cuentas por Cobrar (Neto)	Nota 6	202,454,438.28	359,465,664.78
Inventarios (Neto)	Nota 7		
Servicios y Otros Pagados por Anticipado	Nota 8	4,374,023.16	4,551,503.15
Otras Cuentas del Activo	Nota 9	100,946,160.72	0.00
TOTAL ACTIVO CORRIENTE		328,784,312.58	373,628,204.54
ACTIVO NO CORRIENTE			
Cuentas por Cobrar a Largo Plazo	Nota 10	1,016,523,812.00	1,006,343,559.00
Otras Ctas. por Cobrar a Largo Plazo	Nota 11	6,449,848,084.62	4,704,033,812.22
Inversiones Financieras (Neto)	Nota 12	22,442,960,122.38	23,198,269,795.71
Propiedades de Inversión	Nota 13		
Propiedades, Planta y Equipo (Neto)	Nota 14		
Otras Cuentas del Activo (Neto)	Nota 15	8,519,187.69	8,829,187.69
TOTAL ACTIVO NO CORRIENTE		29,917,851,206.69	28,917,476,354.62
TOTAL ACTIVO		30,246,635,519.27	29,291,104,559.16
Cuentas de Orden	Nota 37	420,106,323,134.27	431,952,198,247.50

		Al 30 de junio de 2022	Al 31 de diciembre de 2022
PASIVO Y PATRIMONIO			
PASIVO CORRIENTE			
Sobregiros Bancarios	Nota 16		
Cuentas Por Pagar a Proveedores	Nota 17		
Impuestos, Contribuciones y Otros	Nota 18		
Remuneraciones y Beneficios Sociales	Nota 19		
Obligaciones Previsionales	Nota 20		
Operaciones de Crédito	Nota 21		
Parte Cte. Deudas a Largo Plazo	Nota 22	6,555,639,709.77	7,952,303,378.70
Otras Cuentas del Pasivo	Nota 23	313,752,191.48	386,208,388.17
Ingresos Diferidos	Nota 24	27,353.49	30.38
TOTAL PASIVO CORRIENTE		6,869,419,254.74	8,338,511,797.25
PASIVO NO CORRIENTE			
Deudas a Largo Plazo	Nota 25	280,426,086,401.11	282,689,560,426.40
Cuentas por Pagar a Proveedores	Nota 26		
Beneficios Sociales	Nota 27		
Obligaciones Previsionales	Nota 28		
Provisiones	Nota 29	2,897,117,941.19	3,447,391,202.19
Otras Cuentas del Pasivo	Nota 30	14,631,624,432.61	15,117,192,706.17
Ingresos Diferidos	Nota 31	2,919,223,351.64	2,894,041,118.44
TOTAL PASIVO NO CORRIENTE		300,874,052,126.55	304,148,185,453.20
TOTAL PASIVO		307,743,471,381.29	312,486,697,250.45
PATRIMONIO			
Hacienda Nacional	Nota 32	-212,555,794,833.29	-212,555,794,833.29
Hacienda Nacional Adicional	Nota 33	-61,655,433,281.28	-55,107,781,896.92
Resultados No Realizados	Nota 34	10,023,368.00	32,552,361.00
Reservas	Nota 35		
Resultados Acumulados	Nota 36	-3,295,631,115.45	-15,564,568,322.08
TOTAL PATRIMONIO		-277,496,835,862.02	-283,195,592,691.29
TOTAL PASIVO Y PATRIMONIO		30,246,635,519.27	29,291,104,559.16
Cuentas de Orden	Nota 37	420,106,323,134.27	431,952,198,247.50

Las Notas forman parte integrante de los Estados Financieros

*** Según Anexo de la R.D N° 008-2020-EF/51.01 se agrega el rubro Ingresos Diferidos en el Pasivo Corriente y Reservas en el Patrimonio y se modifica el correlativo de las notas.**

NOTA: La información indicada corresponde al nivel de cada unidad ejecutora (UE1 UE2, UEn) y pliego (a nivel integrado).

MEF

Firmado Digitalmente por MARTINEZ MEJIA Luis Miguel FAU 20131370645 soft Fecha: 12/08/2022 09:59:08 COT Motivo: Doy V° B°

Comentario.- En caso de no ser aplicable el presente anexo, consignar lo siguiente:

Justificación de N/A del Anexo	Sustento

SISTEMA ADMINISTRATIVO DE CONTABILIDAD PÚBLICA
ANEXO 4.2
EF-2
ESTADO DE GESTIÓN
Por los años terminados al 30 de junio de 2022 y 2021
(EN SOLES)

Sector 09 ECONOMIA Y FINANZAS
Pliego 009 M. DE ECONOMIA Y FINANZAS
Unidad Ejecutora 002 ADMINISTRACION DE LA DEUDA (0047)
Fecha Corte Del 02 de febrero al 05 de agosto de 2022

		Acumulado del 1° de enero al 30 de junio 2022	Acumulado del 1° de enero al 30 de junio 2021
INGRESOS			
Ingresos Tributarios Netos	Nota 38		
Ingresos No Tributarios	Nota 39		
Aportes por Regulación	Nota 40		
Traspasos y Remesas Recibidas	Nota 41	9,712,175,167.26	6,732,448,778.90
Donaciones y Transferencias Recibidas	Nota 42	215,376,684.55	144,635,342.48
Ingresos Financieros	Nota 43	18,870,635,368.57	1,384,211,877.08
Otros Ingresos	Nota 44	2,414,589,884.39	330,677,713.01
TOTAL INGRESOS		31,212,777,104.77	8,591,973,711.47
COSTOS Y GASTOS			
Costo de Ventas	Nota 45		
Gastos en Bienes y Servicios	Nota 46	0.00	-4,593,895.43
Gastos de Personal	Nota 47		
Gastos por Pens.Prest.y Asistencia Social	Nota 48		
Transferencias, Subsidios y Subvenciones Sociales Otorgadas	Nota 49		
Donaciones y Transferencias Otorgadas	Nota 50		
Traspasos y Remesas Otorgadas	Nota 51		
Estimaciones y Provisiones del Ejercicio	Nota 52	-1,513,919,360.89	-74,655,520.40
Gastos Financieros	Nota 53	-17,411,026,248.18	-13,166,437,209.02
Otros Gastos	Nota 54	-18,894,289.07	-31,057,197.02
TOTAL COSTOS Y GASTOS		-18,943,839,898.14	-13,276,743,821.87
RESULTADO DEL EJERCICIO SUPERAVIT (DEFICIT)		12,268,937,206.63	-4,684,770,110.40

Las Notas forman parte integrante de los Estados Financieros

*** Según Anexo de la R.D N° 008-2020-EF/51.01 se modifica el correlativo de las notas.**

NOTA: La información indicada corresponde al nivel de cada unidad ejecutora (UE1 UE2, UEn) y pliego (a nivel integrado).

Comentario.- En caso de no ser aplicable el presente anexo, consignar lo siguiente:

Justificación de N/A del Anexo	Sustento

MEF

Firmado Digitalmente por PIZARRO MATOS Guadalupe Mercedes FAU 20131370645 soft
Fecha: 12/08/2022 19:48:30 COT
Motivo: Doy V° B°

MEF

Firmado Digitalmente por MARTINEZ MEJIA Luis Miguel FAU 20131370645 soft
Fecha: 12/08/2022 09:59:19 COT
Motivo: Doy V° B°

SISTEMA ADMINISTRATIVO DE CONTABILIDAD PÚBLICA
ANEXO 4.3
EF-3
ESTADO DE CAMBIOS EN EL PATRIMONIO NETO
Por los años terminados al 30 de junio de 2021 y 2022
(EN SOLES)

Sector 09 ECONOMIA Y FINANZAS
Pliego 009 M. DE ECONOMIA Y FINANZAS
Unidad Ejecutora 002 ADMINISTRACION DE LA DEUDA (0047)
Fecha Corte Del 02 de febrero al 05 de agosto de 2022

CONCEPTOS	HACIENDA NACIONAL	HACIENDA NACIONAL ADICIONAL	RESULTADOS NO REALIZADOS	RESERVAS	RESULTADOS ACUMULADOS	TOTAL
SALDO INICIAL AL 01 DE ENERO DE 2021	-176,396,959,586.63	-36,158,835,246.66	24,155,429.00	0.00	-5,901,014,035.64	-218,432,653,439.93
Ajustes de Ejercicios Anteriores					0.00	0.00
Traspasos y Remesas del Tesoro Público		-16,282,563.49				-16,282,563.49
Traspasos y Remesas de Otras Entidades						0.00
Traspasos de Documentos		-25,118,237,420.31				-25,118,237,420.31
Otras Operaciones Patrimoniales			6,465,828.00			6,465,828.00
Superávit (Déficit) del Ejercicio					-4,684,770,110.40	-4,684,770,110.40
Traslados entre Cuentas Patrimoniales						0.00
Traslado de Saldos por Fusión, Extinción, Adscripción						0.00
SALDO AL 30 DE JUNIO DE 2021	-176,396,959,586.63	-61,293,355,230.46	30,621,257.00	0.00	-10,585,784,146.04	-248,245,477,706.13
SALDO INICIAL AL 01 DE ENERO DE 2022	-212,555,794,833.29	-55,107,781,896.92	32,552,361.00	0.00	-15,564,568,322.08	-283,195,592,691.29
Ajustes de Ejercicios Anteriores						
Traspasos y Remesas del Tesoro Público		-10,723,509.76				-10,723,509.76
Traspasos y Remesas de Otras Entidades						0.00
Traspasos de Documentos		-6,536,927,874.60				-6,536,927,874.60
Otras Operaciones Patrimoniales (Nota)			-22,528,993.00			-22,528,993.00
Superávit (Déficit) del Ejercicio					12,268,937,206.63	12,268,937,206.63
Traslados entre Cuentas Patrimoniales						0.00
Traslado de Saldos por Fusión, Extinción, Adscripción						0.00
SALDO AL 31 DE JUNIO DE 2022	-212,555,794,833.29	-61,655,433,281.28	10,023,368.00	0.00	-3,295,631,115.45	-277,496,835,862.02

Las Notas deben ser explicativas

*** Según Anexo de la R.D N° 008-2020-EF/51.01 se agrega la columna Reservas.**

MEF

Firmado Digitalmente por PIZARRO MATOS Guadalupe Mercedes FAU 20131370645 soft
Fecha: 12/08/2022 19:48:46 COT
Motivo: Doy V° B°

MEF

Firmado Digitalmente por MARTINEZ MEJIA Luis Miguel FAU 20131370645 soft
Fecha: 12/08/2022 09:59:29 COT
Motivo: Doy V° B°

SISTEMA ADMINISTRATIVO DE CONTABILIDAD PÚBLICA

ANEXO 4.4

EF-4

ESTADO DE FLUJOS DE EFECTIVO

Por los periodos terminados al 30 de junio de 2022 y 2021

(EN SOLES)

1	**Sector**	09 ECONOMIA Y FINANZAS
2	**Pliego**	009 M. DE ECONOMIA Y FINANZAS
3	**Unidad Ejecutora**	002 ADMINISTRACION DE LA DEUDA (0047)
4	**Fecha Corte**	Del 02 de febrero al 05 de agosto de 2022

EF-4

UNIDAD EJECUTORA: 002 ADMINISTRACION DE LA DEUDA

CONCEPTOS	Del 01 de enero al 30 de junio de 2022	Del 01 de enero al 30 de junio de 2022
A. ACTIVIDADES DE OPERACIÓN		
Cobranza de Impuestos, Contribuciones y Derechos Administrativos (Nota)		
Donaciones y Transferencias Corrientes Recibidas (Nota)		
Traspasos y Remesas Corrientes Recibidas del Tesoro Público	9,712,175,167.26	6,732,448,778.90
Otros (Nota)	134,765,035.83	175,159,956.64
MENOS		
Pago a Proveedores de Bienes y Servicios (Nota)		
Donaciones y Transferencias Corrientes Otorgadas (Nota)		
Traspasos y Remesas Corrientes Entregadas al Tesoro Público	-10,723,509.76	-16,282,563.49
Otros (Nota)	-6,583,930,825.33	-6,056,314,911.85
AUMENTO (DISMINUCIÓN) DEL EFECTIVO Y EQUIVALENTES AL EFECTIVO PROVENIENTE DE ACTIVIDAD DE OPERACIÓN	3,252,285,868.00	835,011,260.20
B. ACTIVIDADES DE INVERSIÓN		
Cobranza por Venta de Vehículos, Maquinarias y Otros		
Otros (Nota)		
MENOS		
Pago por Compra de Vehículos, Maquinarias y Otros		
Pago por Compra de Otras Cuentas del Activo (Nota)		
Otros (Nota)	-55,572,968.69	-17,445,268.62
AUMENTO (DISMINUCIÓN) DEL EFECTIVO Y EQUIVALENTES AL EFECTIVO PROVENIENTE DE ACTIVIDAD DE INVERSIÓN	-55,572,968.69	-17,445,268.62
C. ACTIVIDADES DE FINANCIAMIENTO		
Donaciones y Transferencias de Capital Recibidas (Nota)		
Endeudamiento Interno y/o Externo (Nota)		
Otros (Nota)		
MENOS		
Donaciones y Transferencias de Capital Entregadas (Nota)		
Traspasos y Remesas de Capital Entregadas al Tesoro Público		
Amortización, Intereses, Comisiones y Otros Gastos de la Deuda (Nota)	-3,187,922,474.93	-812,354,984.54
Otros (Nota)		
Traslado de Saldos por Fusión, Extinción, Adscripción	0.00	0.00
AUMENTO (DISMINUCIÓN) DEL EFECTIVO Y EQUIVALENTES AL EFECTIVO PROVENIENTE DE ACTIVIDAD DE FINANCIAMIENTO	-3,187,922,474.93	-812,354,984.54
D. AUMENTO (DISMINUCIÓN) DEL EFECTIVO Y EQUIVALENTES AL EFECTIVO	8,790,424.38	5,211,007.04
E. DIFERENCIA DE CAMBIO DEL EFECTIVO Y EQUIVALENTES AL EFECTIVO	2,608,229.43	736,564.13
F. SALDO EFECTIVO Y EQUIVALENTES AL EFECTIVO AL INICIO DEL EJERCICIO	9,611,036.61	492,562.94
G. SALDO EFECTIVO Y EQUIVALENTES AL EFECTIVO AL FINALIZAR EL EJERCICIO	21,009,690.42	6,440,134.11

Las Notas deben ser explicativas.

NOTA: La información indicada corresponde al nivel de cada unidad ejecutora (UE1 UE2, UEn) y pliego (a nivel integrado).

Comentario.- En caso de no ser aplicable el presente anexo, consignar lo siguiente:

Justificación de N/A del Anexo	Sustento

MEF

Firmado Digitalmente por PIZARRO MATOS Guadalupe Mercedes FAU 20131370645 soft
Fecha: 12/08/2022 19:49:01 COT
Motivo: Doy V° B°

MEF

Firmado Digitalmente por MARTINEZ MEJIA Luis Miguel FAU 20131370645 soft
Fecha: 12/08/2022 09:59:51 COT
Motivo: Doy V° B°

SISTEMA ADMINISTRATIVO DE CONTABILIDAD PÚBLICA
ANEXO 4.5
PP-1
PRESUPUESTO INSTITUCIONAL DE INGRESOS
AL 30 DE JUNIO DE 2022
(EN SOLES)

1	**Sector**	09 ECONOMIA Y FINANZAS
2	**Pliego**	009 M. DE ECONOMIA Y FINANZAS
3	**Unidad Ejecutora**	002 ADMINISTRACION DE LA DEUDA (0047)
4	**Fecha Corte (*)**	Del 02 de febrero al 05 de agosto de 2022

CONCEPTO	PRESUPUESTO INSTITUCIONAL DE APERTURA - PIA	MODIFICACIONES				PRESUPUESTO INSTITUCIONAL MODIFICADO - PIM
		CRÉDITOS SUPLEMENTARIOS	TRANSFERENCIAS INSTITUCIONALES	REESTRUCTU-RACIÓN DE FUENTES (2)	REDUC-CIONES (1)	
1. RECURSOS ORDINARIOS						
00 RECURSOS ORDINARIOS	**338,590,085**	**-**	**-**	**-**	**-**	**338,590,085**
TOTAL RECURSOS ORDINARIOS	338,590,085	-	-	-	-	338,590,085
3 RECURSOS POR OPERACIONES OFICIALES DE CRÉDITO						
# RECURSOS POR OPERACIONES OFICIALES DE CRÉDITO						
INGRESOS CORRIENTES						
1.5 OTROS INGRESOS (- 1.5.4)						
TRANSFERENCIAS						
1.4 DONACIONES Y TRANSFERENCIAS (1.4.1.3 + 1.4.2.3)						
FINANCIAMIENTO	21,652,445,368	-	-	-	-	21,652,445,368
1.8 ENDEUDAMIENTO	21,652,445,368					21,652,445,368
1.9 SALDOS DE BALANCE	-					
TOTAL RECURSOS POR OPERACIONES OFICIALES DE CRÉDITO	21,652,445,368					21,652,445,368
TOTAL GENERAL	21,991,035,453	-	-	-	-	21,991,035,453

Las Fuentes de Financiamiento y los conceptos del ingreso se adecuarán a los clasificadores vigentes para el periodo.

* De Fondos Públicos

** Bonos Soberanos

(1) Solo para el Tipo de Modificación 7 Reducciones de Marco

(2) No aplica para Gobiernos Locales, Mancomunidades Municipales, Institutos Viales Provinciales, Municipalidades de Centros Poblados y Sociedades de Beneficencia Pública.

NOTA: La información indicada corresponde al nivel de cada unidad ejecutora (UE1 UE2, UEn) y pliego (a nivel integrado).

Comentario.- En caso de no ser aplicable el presente anexo, consignar lo siguiente:

Justificación de N/A del Anexo	Sustento

MEF

Firmado Digitalmente
por PIZARRO MATOS
Guadalupe Mercedes
FAU 20131370645 soft
Fecha: 12/08/2022
19:49:15 COT
Motivo: Doy V° B°

MEF

Firmado Digitalmente
por MARTINEZ MEJIA
Luis Miguel FAU
20131370645 soft
Fecha: 12/08/2022
10:00:26 COT
Motivo: Doy V° B°

SISTEMA ADMINISTRATIVO DE CONTABILIDAD PÚBLICA
ANEXO 4.6
PP-2
PRESUPUESTO INSTITUCIONAL DE GASTOS
AL 30 DE JUNIO DE 2022
(EN SOLES)

1 Sector 09 ECONOMIA Y FINANZAS
2 Pliego 009 M. DE ECONOMIA Y FINANZAS
3 Unidad Ejecutora 002 ADMINISTRACION DE LA DEUDA (0047)
4 Fecha Corte Del 02 de febrero al 05 de agosto de 2022

UNIDAD EJECUTORA 002 ADMINISTRACION DE LA DEUDA

CONCEPTO	PRESUPUESTO INSTITUCIONAL DE APERTURA - PIA	MODIFICACIONES					PRESUPUESTO INSTITUCIONAL MODIFICADO - PIM
		CRÉDITOS SUPLEMENTARIOS	TRANSFERENCIAS INSTITUCIONALES	REESTRUC-TURACIÓN DE FUENTES (2)	REDUCCIONES (1)	ANULACIONES Y HABILITACIONES	
1. **RECURSOS ORDINARIOS**							
00. RECURSOS ORDINARIOS							
GASTOS CORRIENTES	-	-	-	-	-	-	-
2.1 PERSONAL Y OBLIGACIONES SOCIALES							-
2.5 OTROS GASTOS							-
GASTOS DE CAPITAL	338,590,085	-	-	-	-	-	338,590,085
2.4 DONACIONES Y TRANSFERENCIAS							-
2.7 ADQUISICIÓN DE ACTIVOS FINANCIEROS	338,590,085	-	-	-	-	-	338,590,085
SERVICIO DE LA DEUDA							
2.8 SERVICIO DE LA DEUDA PÚBLICA	-						-
TOTAL RECURSOS ORDINARIOS	338,590,085	-	-	-	-	-	338,590,085
3. **RECURSOS POR OPERACIONES OFICIALES DE CRÉDITO**							
19. RECURSOS POR OPERACIONES OFICIALES DE CRÉDITO							
GASTOS CORRIENTES	157,600,000	-	-	-	-	-	157,600,000
2.3 BIENES Y SERVICIOS	157,600,000					-	157,600,000
GASTOS DE CAPITAL	-	-	-	-	-	-	-
2.4 DONACIONES Y TRANSFERENCIAS							-
2.7 ADQUISICIÓN DE ACTIVOS FINANCIEROS	-	-	-	-	-	-	-
SERVICIO DE LA DEUDA	21,494,845,368	-	-	-	-	-	21,494,845,368
2.8 SERVICIO DE LA DEUDA PÚBLICA	21,494,845,368	-	-	-	-	-	21,494,845,368
TOTAL RECURSOS POR OPERACIONES OFICIALES DE CRÉDITO	21,652,445,368	-	- -	-	-	-	21,652,445,368
TOTAL GENERAL	21,991,035,453	-	- -	-	-	-	21,991,035,453

Las Fuentes de Financiamiento y los conceptos del gasto se adecuarán a los clasificadores vigentes para el periodo.
(1) Solo para el Tipo de Modificación 7 Reducciones de Marco
(2) No aplica para Gobiernos Locales, Mancomunidades Municipales, Institutos Viales Provinciales, Municipalidades de Centros Poblados y Sociedades de Beneficencia Pública.

NOTA: La información indicada corresponde al nivel de cada unidad ejecutora (UE1 UE2, UEn) y pliego (a nivel integrado).

Comentario.- En caso de no ser aplicable el presente anexo, consignar lo siguiente:

Justificación de N/A del Anexo	Sustento

MEF

Firmado Digitalmente por PIZARRO MATOS Guadalupe Mercedes FAU 20131370645 soft
Fecha: 12/08/2022 19:49:35 COT
Motivo: Doy V° B°

MEF

Firmado Digitalmente por MARTINEZ MEJIA Luis Miguel FAU 20131370645 soft
Fecha: 12/08/2022 10:00:37 COT
Motivo: Doy V° B°

SISTEMA ADMINISTRATIVO DE CONTABILIDAD PÚBLICA
ANEXO 4.7
EP-1
ESTADO DE EJECUCIÓN DEL PRESUPUESTO DE INGRESOS Y GASTOS
AL 30 DE JUNIO DE 2022
(EN SOLES)

Sector 09 ECONOMIA Y FINANZAS
Pliego 009 M. DE ECONOMIA Y FINANZAS
Unidad Ejecutora 002 ADMINISTRACION DE LA DEUDA (0047)
Fecha Corte Del 02 de febrero al 05 de agosto de 2022

RECURSOS PÚBLICOS	EJECUCIÓN INGRESOS	GASTOS PÚBLICOS	EJECUCIÓN GASTOS
1. RECURSOS ORDINARIOS		**1. RECURSOS ORDINARIOS**	
00. RECURSOS ORDINARIOS		**00. RECURSOS ORDINARIOS**	**56,973,969**
		GASTOS CORRIENTES	**-**
		2.1 PERSONAL Y OBLIGACIONES SOCIALES	
		2.4 DONACIONES Y TRANSFERENCIAS	
		2.5 OTROS GASTOS	
		GASTOS DE CAPITAL	**56,973,969**
		2.4 DONACIONES Y TRANSFERENCIAS	
		2.5 OTROS GASTOS	
		2.6 ADQUISICIÓN DE ACTIVOS NO FINANCIEROS	
		2.7 ADQUISICIÓN DE ACTIVOS FINANCIEROS	56,973,969
		SERVICIO DE LA DEUDA	**-**
		2.8 SERVICIO DE LA DEUDA PÚBLICA	-
TOTAL RECURSOS ORDINARIOS	**56,973,969**	**TOTAL RECURSOS ORDINARIOS**	**56,973,969**
3. RECURSOS POR OPERACIONES OFICIALES DE CRÉDITO		**3. RECURSOS POR OPERACIONES OFICIALES DE CRÉDITO**	
19. RECURSOS POR OPERACIONES OFICIALES DE CRÉDITO	**11,530,696,254**	**19. RECURSOS POR OPERACIONES OFICIALES DE CRÉDITO**	**9,655,329,050**
ENDEUDAMIENTO EXTERNO	**11,530,696,254**	**ENDEUDAMIENTO EXTERNO**	**9,655,329,050**
INGRESOS CORRIENTES	**(130,520,440)**	**GASTOS CORRIENTES**	**-**
1.5 OTROS INGRESOS (- 1.5.4)	(130,520,440)	2.3 BIENES Y SERVICIOS	
TRANSFERENCIAS	-	**GASTOS DE CAPITAL**	-
1.4 DONACIONES Y TRANSFERENCIAS (1.4.1.3 + 1.4.2.	**-**	2.4 DONACIONES Y TRANSFERENCIAS	
		2.5 OTROS GASTOS	
FINANCIAMIENTO	11,661,216,694	2.6 ADQUISICIÓN DE ACTIVOS NO FINANCIEROS	
1.8 ENDEUDAMIENTO	**2,066,643,150**	2.7 ADQUISICIÓN DE ACTIVOS FINANCIEROS	**-**
1.9 SALDOS DE BALANCE	**9,594,573,544**		
		SERVICIO DE LA DEUDA	9,655,329,050
		2.8 SERVICIO DE LA DEUDA PÚBLICA	9,655,329,050
ENDEUDAMIENTO INTERNO	**-**	**ENDEUDAMIENTO INTERNO**	**-**
INGRESOS CORRIENTES		**GASTOS CORRIENTES**	**-**
1.5 OTROS INGRESOS (- 1.5.4)	**-**	2.3 BIENES Y SERVICIOS	
TRANSFERENCIAS		**GASTOS DE CAPITAL**	**-**
1.4 DONACIONES Y TRANSFERENCIAS (1.4.1.3 + 1.4.2.3	**-**	2.4 DONACIONES Y TRANSFERENCIAS	
		2.5 OTROS GASTOS	
FINANCIAMIENTO	-	2.6 ADQUISICIÓN DE ACTIVOS NO FINANCIEROS	
1.8 ENDEUDAMIENTO	**-**	2.7 ADQUISICIÓN DE ACTIVOS FINANCIEROS	-
1.9 SALDOS DE BALANCE	**-**		
		SERVICIO DE LA DEUDA	**-**
		2.8 SERVICIO DE LA DEUDA PÚBLICA	-
TOTAL RECURSOS POR OPERACIONES OFICIALES DE CRÉDITO	**11,530,696,254**	**TOTAL RECURSOS POR OPERACIONES OFICIALES DE CRÉDITO**	**9,655,329,050**
TOTAL GENERAL	**11,587,670,222.76**	**TOTAL GENERAL**	**9,712,303,018.95**

Los Ingresos y Gastos por Fuentes de Financiamiento se adecuarán a las disposiciones vigentes para el periodo.
* De Fondos Públicos
** Bonos Soberanos
NOTA: La información indicada corresponde al nivel de cada unidad ejecutora (UE1 UE2, UEn) y pliego (a nivel integrado).

Comentario.- En caso de no ser aplicable el presente anexo, consignar lo siguiente:

Justificación de N/A del Anexo	Sustento

MEF

Firmado Digitalmente
por PIZARRO MATOS
Guadalupe Mercedes
FAU 20131370645 soft
Fecha: 12/08/2022
19:51:03 COT
Motivo: Doy V° B°

MEF

Firmado Digitalmente
por MARTINEZ MEJIA
Luis Miguel FAU
20131370645 soft
Fecha: 12/08/2022
10:00:46 COT
Motivo: Doy V° B°

SISTEMA ADMINISTRATIVO DE TESORERIA
ANEXO 5.1
CARTAS FIANZAS

1	**Sector**	ECONOMIA Y FINANAS
2	**Pliego**	MINISTERIO DE ECONOMIA Y FINANAS
3	**Unidad Ejecutora**	002 - MEF ADMINISTRACION DE LA DEUDA (0047)
4	**Fecha Corte**	Del 02 de febrero al 05 de agosto de 2022

N°	Proveedor / Empresa	Cartas Fianza												
		Solidaria	Irrevocable	Incondicional	Realización Automática	Carta Fianza N°	Entidad Financiera	Posición al corte	Moneda	Fecha de Emisión	Fecha de Expiración	Fecha fin vigencia	Vigencia	Observaciones
													A	B
1														
2														

Leyenda

A **SI:** Si la fecha de corte está entre la fecha de emisión y la fecha de expiración
No: Si la fecha de corte es mayor a la fecha de expiración
Reportando saldo despues de fecha de expiración: Casos en que la Fecha de Fin de Vigencia es nula, ya no está vigente y sigue reportando posicion al corte mayor a cero

B Indicar si es una fianza de adelanto o de fiel cumplimiento, y otra descripción o detalle registrado por la entidad

Comentario.- En caso de no ser aplicable el presente anexo, consignar lo siguiente:

Justificación de N/A del Anexo	Sustento

MEF

Firmado Digitalmente
por PIZARRO MATOS
Guadalupe Mercedes
FAU 20131370645 soft
Fecha: 12/08/2022
19:51:20 COT
Motivo: Doy V° B°

MEF

Firmado Digitalmente
por MARTINEZ MEJIA
Luis Miguel FAU
20131370645 soft
Fecha: 12/08/2022
10:01:02 COT
Motivo: Doy V° B°

SISTEMA ADMINISTRATIVO DE TESORERIA
ANEXO 5.2
DOCUMENTOS VALORADOS

1	**Sector**	ECONOMIA Y FINANAS
2	**Pliego**	MINISTERIO DE ECONOMIA Y FINANAS
3	**Unidad Ejecutora**	002 - MEF ADMINISTRACION DE LA DEUDA (0047)
4	**Fecha Corte**	Del 02 de febrero al 05 de agosto de 2022

N°	Tipo de valorado	Moneda	Monto	Fecha de emisión	Proveedor	Fecha de vencimiento
	A				B	
1						
2						

Leyenda
A Letra, pagaré, factura negociable, etc.
B Quien firma el documento valorado

Comentario.- En caso de no ser aplicable el presente anexo, consignar lo siguiente:

Justificación de N/A del Anexo	Sustento

MEF

Firmado Digitalmente
por PIZARRO MATOS
Guadalupe Mercedes
FAU 20131370645 soft
Fecha: 12/08/2022
19:51:36 COT
Motivo: Doy V° B°

MEF

Firmado Digitalmente
por MARTINEZ MEJIA
Luis Miguel FAU
20131370645 soft
Fecha: 12/08/2022
10:01:11 COT
Motivo: Doy V° B°

SISTEMA ADMINISTRATIVO DE TESORERIA
ANEXO 5.3
FIDEICOMISOS

1	**Sector**	ECONOMIA Y FINANAS
2	**Pliego**	MINISTERIO DE ECONOMIA Y FINANAS
3	**Unidad Ejecutora**	002 - MEF ADMINISTRACION DE LA DEUDA (0047)
4	**Fecha Corte**	Del 02 de febrero al 05 de agosto de 2022

N°	N° Cuenta	Fiduciario	Fideicomitente	Fideicomisario	Moneda	Saldo a la fecha de corte	Concepto	Contrato o Conveni
	A						B	C
1								
2								

Leyenda

A Digitar los últimos 4 dígitos
B Se refiere al uso actual que tiene la cuenta (por ejemplo, concesiones)
C Adjuntar contrato o convenio suscrito

Comentario.- En caso de no ser aplicable el presente anexo, consignar lo siguiente:

Justificación de N/A del Anexo	Sustento

MEF

Firmado Digitalmente por PIZARRO MATOS Guadalupe Mercedes FAU 20131370645 soft
Fecha: 12/08/2022 19:51:54 COT
Motivo: Doy V° B°

MEF

Firmado Digitalmente por MARTINEZ MEJIA Luis Miguel FAU 20131370645 soft
Fecha: 12/08/2022 10:01:20 COT
Motivo: Doy V° B°

Firmado Digitalmente
por PIZARRO MATOS
Guadalupe Mercedes
FAU 20131370645 soft
Fecha: 12/08/2022
19:52:08 COT
Motivo: Doy V° B°

SISTEMA ADMINISTRATIVO DE TESORERIA
ANEXO 5.4
SALDOS DE CUENTAS

1	**Sector**	ECONOMIA Y FINANAS
2	**Pliego**	MINISTERIO DE ECONOMIA Y FINANAS
3	**Unidad Ejecutora**	002 - MEF ADMINISTRACION DE LA DEUDA (0047)
4	**Fecha Corte**	Del 02 de febrero al 05 de agosto de 2022

N°	N° Cuenta	Entidad Financiera	Saldo a la fecha de corte	Tipo de Instrumento	Moneda	Concepto	Conciliación Bancaria	
	A			B		C	D	
	´0016	BANCO DE LA NACION	0,00	Cuenta Corriente	US$	CUENTA CORRIENTE D.L. 368	D	´(1)
	´0024	BANCO DE LA NACION	0,00	Cuenta Corriente	DM	CUENTA CORRIENTE D.L. 368		´(1)
	´0032	BANCO DE LA NACION	0,00	Cuenta Corriente	Fr.Sz	CUENTA CORRIENTE D.L. 368		´(1)
	´0040	BANCO DE LA NACION	0,00	Cuenta Corriente	YEN	CUENTA CORRIENTE D.L. 368		´(1)
	´0067	BANCO DE LA NACION	0,00	Cuenta Corriente	EURO	CUENTA CORRIENTE D.L. 368		´(1)
	´0028	BANCO DE LA NACION	0,00	Cuenta Corriente	US$	CUENTA CORRIENTE D.L. 368- INTERESES		´(1)
	´0052	BANCO DE LA NACION	0,00	Cuenta Corriente	YEN	CUENTA CORRIENTE D.L. 368 - INTERESES		´(1)
	9570	BANCO DE LA NACION	0,00	Cuenta Corriente	US$	MEF DGCP Convenios de Traspaso de Recursos		´(1)
	9589	BANCO DE LA NACION	0,00	Cuenta Corriente	YEN	MEF DGCP Convenios de Traspaso de Recursos		´(1)
	9597	BANCO DE LA NACION	0,00	Cuenta Corriente	EURO	MEF DGCP Convenios de Traspaso de Recursos		´(1)
	1737	BANCO DE LA NACION	0,00	Cuenta Corriente	EURO	MEF Administración de Deuda D.S. 182-2004-EF-DNEP		´(1)
	6529	BANCO DE LA NACION	0,00	Cuenta Corriente	S/	MEF Administración de Deuda- Cta. Traspaso		´(1)
	5740	BANCO DE LA NACION	0,00	Cuenta Corriente	S/	MEF Administración de Deuda-Convenio de Traspaso de Recursos		´(1)
	3735	BANCO DE LA NACION	0,00	Cuenta Corriente	S/	MEF Administración de Deuda-Ejecución Cartas Fianzas Garantías		´(1)
	00-000-299731	BANCO DE LA NACION	0,00	Cuenta Corriente	S/	CARTA ORDEN		´(2)
	00-000-307807	BANCO DE LA NACION	0,00	Cuenta Corriente	S/	CARTA ORDEN		´(2)

Nota: (1) Cuentas No Presupuestales; (2) Cuentas Presupuestales

Leyenda

A Ingrese los 4 ultimos dígitos
B Ejemplo: Cuenta corriente, Cuenta de ahorros
C Se refiere al uso actual que tiene la cuenta (ejemplo: remuneraciones, cuenta central de encargos, etc)
D Adjuntar Conciliación Bancaria por cada una de las cuentas, debidamente firmadas minímamente por el Tesorero y el Administrador

Comentario.- En caso de no ser aplicable el presente anexo, consignar lo siguiente:

Justificación de N/A del Anexo	Sustento

Firmado Digitalmente
por MARTINEZ MEJIA
Luis Miguel FAU
20131370645 soft
Fecha: 12/08/2022
10:01:30 COT
Motivo: Doy V° B°

SISTEMA ADMINISTRATIVO DE TESORERIA
ANEXO 5.5
TITULARES Y SUPLENTES

1	**Sector**	ECONOMIA Y FINANAS
2	**Pliego**	MINISTERIO DE ECONOMIA Y FINANAS
3	**Unidad Ejecutora**	002 - MEF ADMINISTRACION DE LA DEUDA (0047)
4	**Fecha Corte**	Del 02 de febrero al 05 de agosto de 2022

N°	DNI	Apellidos y Nombres	Fecha de Inicio	Cargo	N° Resolución de Designación
			A	B	C
1	41508632	Martinez Mejía, Luis Miguel	06/06/2022	Director de Administración de	R. D. N° 0143-2022-EF/43.01
2	08719692	Huarancca Guimac, Gladys Carlota	06/06/2022	Director de Sistema Administ	R. D. N° 0143-2022-EF/43.01
3	´25551204	Pizarro Matos Guadalupe Mercedes	06/06/2022	Directora General	R. D. N° 0143-2022-EF/43.01

Leyenda

A Fecha en la cual tiene la facultad de firmar documentos para pago
B El nombre del puesto que ocupa en la entidad
C N° de Resolución y que indique si es titular o suplente

Comentario.- En caso de no ser aplicable el presente anexo, consignar lo siguiente:

Justificación de N/A del Anexo	Sustento

MEF

Firmado Digitalmente por PIZARRO MATOS Guadalupe Mercedes FAU 20131370645 soft
Fecha: 12/08/2022 19:52:22 COT
Motivo: Doy V° B°

MEF

Firmado Digitalmente por MARTINEZ MEJIA Luis Miguel FAU 20131370645 soft
Fecha: 12/08/2022 10:01:38 COT
Motivo: Doy V° B°

SISTEMA ADMINISTRATIVO DE TESORERIA
ANEXO 5.6
ULTIMOS GIROS REALIZADOS POR FUENTE DE FINANCIAMIENTO

1	**Sector**	ECONOMIA Y FINANAS
2	**Pliego**	MINISTERIO DE ECONOMIA Y FINANAS
3	**Unidad Ejecutora**	002 - MEF ADMINISTRACION DE LA DEUDA (0047)
4	**Fecha Corte**	Del 02 de febrero al 05 de agosto de 2022

N°	Mes	Expediente SIAF	Código de Documento	Número de Documento	Fecha de Autorización	Nombre de Fuente de Financiamiento	Fuente de Financiamiento	RUC	Nombre del Proveedor	Moneda	Monto
			A			B	C				
1	Agosto	1105	068	22000345	05/08/2022	ENDEUDAMIENTO EXTERNO	3	20100030595	BANCO DE LA NACION	S/	145,101.60
2	Agosto	1110	068	22000346	05/08/2022	ENDEUDAMIENTO EXTERNO	3	20100030595	BANCO DE LA NACION	S/	1,274,105.30
3	Agosto	1111	068	22000347	05/08/2022	ENDEUDAMIENTO EXTERNO	3	20100030595	BANCO DE LA NACION	S/	14,195.21

Leyenda

A Por ejemplo 065 - Cheque, 068 - Carta Orden, 081 - Transferencia a cuentas de terceros
B Por ejemplo Recusos Ordinarios, Endeudamiento Externo
C Código de la Fuente de Financiamiento

Comentario.- En caso de no ser aplicable el presente anexo, consignar lo siguiente:

Justificación de N/A del Anexo	Sustento

MEF

Firmado Digitalmente
por PIZARRO MATOS
Guadalupe Mercedes
FAU 20131370645 soft
Fecha: 12/08/2022
19:52:30 COT
Motivo: Doy V° B°

MEF

Firmado Digitalmente
por MARTINEZ MEJIA
Luis Miguel FAU
20131370645 soft
Fecha: 12/08/2022
10:01:46 COT
Motivo: Doy V° B°

SISTEMA ADMINISTRATIVO DE ENDEUDAMIENTO
ANEXO 6.1
PRESTAMOS

1	**Sector**	ECONOMIA Y FINANAS
2	**Pliego**	MINISTERIO DE ECONOMIA Y FINANAS
3	**Unidad Ejecutora**	002 - MEF ADMINISTRACION DE LA DEUDA (0047)
4	**Fecha Corte**	Del 02 de febrero al 05 de agosto de 2022

N°	Norma legal que aprobó el préstamo	Monto del préstamo asignado a la entidad (1)	Moneda	Destino de la operación	Fuente de financiamiento	Fecha de entrada de vigencia del préstamo	Fecha final contractual para utilización de desembolsos	Fecha final vigente para utilización de	Monto desembolsado hasta 31 de diciembre del año anterior	Monto desembolsado durante el año fiscal vigente (3)	Monto total desembolsado (2) + (3) = (4)	Desembolso no requerido por la entidad (5)	Proyección de desembolsos del año n	Saldo por desembolsar (1) - (4) - (5)	Proyección de desembolsos			
															Año n[1] +1	Año n +2	Año n +3	Saldo por desembolsar después del año n +3
	A			B	C							D						
	NO APLICABLE																	

Nota
1 Año n es el año actual

Leyenda
A Tipo y número de documento de aprobación del préstamo
B Objeto del préstamo o contrato (proyecto financiado con el préstamo)
C Institución que otorga el préstamo
D Corresponde a parte del importe concertado o asignado, que ya no será utilizado o solicitado

Base Legal
1 Decreto Legislativo Nº 1436, Decreto Legislativo Marco de la Administración Financiera del Sector Público.
2 Decreto Legislativo Nº 1437, Decreto Legislativo del Sistema Nacional de Endeudamiento Público.
3 Ley Nº 31086, Ley de Endeudamiento del Sector Público para el Año Fiscal 2021.
4 Resolución Directoral N° 21-2006-EF/75.01 que aprueba la Directiva de Desembolsos de las Operaciones de Endeudamiento y Administración de Deuda.
5 Resolución Directoral Nº 015-2019-EF-52.01, Aprueban la "Directiva para la Concertación de Operaciones de Endeudamiento Público, Contratación de Financiamientos Contingentes, y Otorgamiento o Contratación de Garantías en Asociaciones Público Privadas".

Comentario.- En caso de no ser aplicable el presente anexo, consignar lo siguiente:

Justificación de N/A del Anexo	Sustento
No Aplicable a la U.E. 002	La información lo consigna la DGTP

MEF

Firmado Digitalmente
por PIZARRO MATOS
Guadalupe Mercedes
FAU 20131370645 soft
Fecha: 12/08/2022
19:52:40 COT
Motivo: Doy V° B°

MEF

Firmado Digitalmente
por MARTINEZ MEJIA
Luis Miguel FAU
20131370645 soft
Fecha: 12/08/2022
10:01:56 COT
Motivo: Doy V° B°

SISTEMA ADMINISTRATIVO DE ABASTECIMIENTO

ANEXO 7.1

PROCEDIMIENTOS DE SELECCIÓN (Convocados)

1 **Sector** ECONOMIA Y FINANAS

2 **Pliego** MINISTERIO DE ECONOMIA Y FINANAS

3 **Unidad Ejecutora** 002 - MEF ADMINISTRACION DE LA DEUDA (0047)

4 **Fecha Corte** Del 02 de febrero al 05 de agosto de 2022

N°	Base Legal (RÉGIMEN)		Código Convocatoria PAC	Tipo de Procedimiento de Selección 1	N° procedimiento de selección	Objeto Contractual 2	Objetivo de la Contratación (Descripción del procedimiento de	Número de Certificación Presupuestal	Valor Referencial / Valor Estimado S/	Fecha de Convocatoria	Fecha de Adjudicación (Buena Pro Prevista)	Precisar si la Convocatoria es indispensable para la continuidad de
	Norma y Número	Nombre de la Norma										
	NO APLICA											

Comentario.- En caso de no ser aplicable el presente anexo, consignar lo siguiente:

Justificación de N/A del Anexo	Sustento
No Aplica a la U.E. 002	La información lo consigna la UE.001 Administración General

1 TIPO DE PROCEDIMIENTO DE SELECCIÓN	
ABR	Adjudicación Abreviada
AMC - Cent. Disp. Com. Final Ley 30114	Adjudicación de Menor Cuantía - Centésima Disposición Complementaria Final de la Ley Nº 30114
AMC - DU 004-2014	Adjudicación de Menor Cuantía - Decreto de Urgencia Nº 004-2014
AMC - DU 130-2001	Adjudicación de Menor Cuantía - Decreto de Urgencia Nº 130-2001
AMC - DL 1023	Adjudicación de Menor Cuantía - Decreto Legislativo Nº 1023
AMC - Ley 26859	Adjudicación de Menor Cuantía - Ley Nº 26859
AMC - Ley 27638	Adjudicación de Menor Cuantía - Ley Nº 27638
AMC - Ley Nº 30191	Adjudicación de Menor Cuantía - Ley Nº 30191
AMC - Ley Nº 30306	Adjudicación de Menor Cuantía - Ley Nº 30306

2 OBJETO CONTRACTUAL	
Bien	Productos físicos, incluye los suministros.
Consultoria de Obra	Son productos no físicos, incluye la elaboración de expediente técnico de obra, supervisión de obra.
Obra	Productos físicos, incluye construcción, remodelación, demolición, rehabilitación, etc
Servicio	Son productos no físicos, incluye servicios en general, servicios de consultoría arrendamientos de Bienes,

MEF

Firmado Digitalmente por PIZARRO MATOS Guadalupe Mercedes FAU 20131370645 soft
Fecha: 12/08/2022 19:52:50 COT
Motivo: Doy V° B°

MEF

Firmado Digitalmente por MARTINEZ MEJIA Luis Miguel FAU 20131370645 soft
Fecha: 12/08/2022 10:02:10 COT
Motivo: Doy V° B°

SISTEMA ADMINISTRATIVO DE ABASTECIMIENTO

ANEXO 7.1

PROCEDIMIENTOS DE SELECCIÓN (Convocados)

1 **Sector** ECONOMIA Y FINANAS

2 **Pliego** MINISTERIO DE ECONOMIA Y FINANAS

3 **Unidad Ejecutora** 002 - MEF ADMINISTRACION DE LA DEUDA (0047)

4 **Fecha Corte** Del 02 de febrero al 05 de agosto de 2022

AMC - Oct. Disp. Com. Final del DL 1017	Adjudicación de Menor Cuantía - Octava Disposición Complementaria final del DL Nº 1017
ACM	Adjudicación para Contrato Marco
AS	Adjudicación Simplificada
AS - Dec. Disp. Com. Final Reg. Ley 30225	Adjudicación Simplificada - Décima Disposición Complementaria Final Reg. Ley 30225
AS-DS288-2019EF	Adjudicación Simplificada - DS288-2019-EF
AS-Ley31125	Adjudicación Simplificada - Ley N° 31125
AS-Ley26859	Adjudicación Simplificada - Ley Nº 26859
AS-Ley 30556	Adjudicación Simplificada - Ley Nº 30556
AS - 7ma. Disp. Com. Final Reg. Ley 30225	Adjudicación Simplificada - Séptima Disposición Complementaria Final Reg. Ley 30225
AS-DU114 2020	Adjudicación Simplificada-Decreto de Urgencia 114-2020
AS-DL 1325	Adjudicación Simplificada-Decreto Legislativo N° 1325
AS-DL 1355	Adjudicación Simplificada-Decreto Legislativo N° 1355
AS-Homologacion	Adjudicación Simplificada-Homologación
COMPRE	Comparación de Precios
COMPRE-DL 1314	Comparación de Precios-Decreto Legislativo N° 1314
Compras por catálogo CM	Compras por catálogo (Convenio Marco)
CPA	Concurso de Proyectos Arquitectónicos
CP	Concurso Público
CP-DS288-2019EF	Concurso Público - DS288-2019-EF

SISTEMA ADMINISTRATIVO DE ABASTECIMIENTO

ANEXO 7.1

PROCEDIMIENTOS DE SELECCIÓN (Convocados)

1 **Sector** ECONOMIA Y FINANAS

2 **Pliego** MINISTERIO DE ECONOMIA Y FINANAS

3 **Unidad Ejecutora** 002 - MEF ADMINISTRACION DE LA DEUDA (0047)

4 **Fecha Corte** Del 02 de febrero al 05 de agosto de 2022

DIRECTA	Contratación Directa
DIR	Contratación Directa (Petroperú)
INTER	Contratación Internacional
CMA	Contratación por Competencia Mayor
CME	Contratación por Competencia Menor
CONV	Convenio
Conv. Colaboración	Convenios de Colaboración y otros de naturaleza análoga
Entre Estados	Entre Estados
EX-CE	Extensión de Catálogo Electrónico
IM-CE	Implementación de Catálogo Electrónico
IN-PROV	Incorporación de Proveedores
LP	Licitación Pública
PAB	Procedimiento de Contratación para Proceso Abierto
PLC	Procedimiento de Contratación para Proceso Lista Corta
PEC	Procedimiento Especial de Contratación
PEC-NCPD	Procedimiento Especial de Contratación-Nueva Convocatoria por Desierto
PES	Procedimiento Especial de Selección
COM	Proceso por Competencia
RES	Regímen Especial
SCI	Selección de Consultores Individuales

SISTEMA ADMINISTRATIVO DE ABASTECIMIENTO

ANEXO 7.1

PROCEDIMIENTOS DE SELECCIÓN (Convocados)

1 **Sector** ECONOMIA Y FINANAS

2 **Pliego** MINISTERIO DE ECONOMIA Y FINANAS

3 **Unidad Ejecutora** 002 - MEF ADMINISTRACION DE LA DEUDA (0047)

4 **Fecha Corte** Del 02 de febrero al 05 de agosto de 2022

Serv. Pub.	Servicios Públicos
SIE	Subasta Inversa Electrónica
SIEC	Subasta Inversa Electrónica Corporativa
MENOR 8UIT CCF	Supuesto de inaplicación menor o igual a 8 UIT (Compras Corporativas)
Otro	Colocar el tipo de Procedimiento de Selección que corresponda

SISTEMA ADMINISTRATIVO DE ABASTECIMIENTO

ANEXO 7.2.1

CONTRATOS VIGENTES Y PENDIENTES DE PAGO

1	**Sector**	ECONOMIA Y FINANAS
2	**Pliego**	MINISTERIO DE ECONOMIA Y FINANAS
3	**Unidad Ejecutora**	002 - MEF ADMINISTRACION DE LA DEUDA (0047)
4	**Fecha Corte**	Del 02 de febrero al 05 de agosto de 2022

N°	Base Legal (RÉGIMEN)		Del Procedimiento de Selección			Objeto Contractual [2]	Número de Contrato	Objetivo de la Contratación	Fecha de Vigencia Inicial	Fecha de vigencia Final	Monto Contratado Total S/	Número de SIAF	RUC del Contratista	Razón Social del Contratista
	Norma y Número	Nombre de la Norma	Código Convocatoria PAC	Tipo de Procedim. de Selección [1]	N° procedimiento de selección									
	NO APLICA													

Comentario.- En caso de no ser aplicable el presente anexo, consignar lo siguiente:

Justificación de N/A del Anexo	Sustento
No Aplica a la U.E. 002	La función es solamente la atención del servici

1 TIPO DE PROCEDIMIENTO DE SELECCIÓN	
ABR	Adjudicación Abreviada
AMC - Cent. Disp. Com. Final Ley 30114	Adjudicación de Menor Cuantía - Centésima Disposición Complementaria Final de la Ley Nº 30114
AMC - DU 004-2014	Adjudicación de Menor Cuantía - Decreto de Urgencia Nº 004-2014
AMC - DU 130-2001	Adjudicación de Menor Cuantía - Decreto de Urgencia Nº 130-2001
AMC - DL 1023	Adjudicación de Menor Cuantía - Decreto Legislativo Nº 1023
AMC - Ley 26859	Adjudicación de Menor Cuantía - Ley Nº 26859
AMC - Ley 27638	Adjudicación de Menor Cuantía - Ley Nº 27638
AMC - Ley Nº 30191	Adjudicación de Menor Cuantía - Ley Nº 30191
AMC - Ley Nº 30306	Adjudicación de Menor Cuantía - Ley Nº 30306
AMC - Oct. Disp. Com. Final del DL 1017	Adjudicación de Menor Cuantía - Octava Disposición Complementaria final del DL Nº 1017
ACM	Adjudicación para Contrato Marco
AS	Adjudicación Simplificada
AS - Dec. Disp. Com. Final Reg. Ley 30225	Adjudicación Simplificada - Décima Disposición Complementaria Final Reg. Ley 30225
AS-DS288-2019EF	Adjudicación Simplificada - DS288-2019-EF
AS-Ley31125	Adjudicación Simplificada - Ley N° 31125
AS-Ley26859	Adjudicación Simplificada - Ley Nº 26859
AS-Ley 30556	Adjudicación Simplificada - Ley Nº 30556
AS - 7ma. Disp. Com. Final Reg. Ley 30225	Adjudicación Simplificada - Séptima Disposición Complementaria Final Reg. Ley 30225
AS-DU114 2020	Adjudicación Simplificada-Decreto de Urgencia 114-2020

2 OBJETO CONTRACTUAL	
Bien	Productos físicos, incluye los suministros.
Consultoria de Obra	Son productos no físicos, incluye la elaboración de expediente técnico de
Obra	Productos físicos, incluye construcción, remodelación,
Servicio	Son productos no físicos, incluye servicios en general, servicios de

MEF

Firmado Digitalmente por PIZARRO MATOS Guadalupe Mercedes FAU 20131370645 soft
Fecha: 12/08/2022 19:56:04 COT
Motivo: Doy V° B°

MEF

Firmado Digitalmente por MARTINEZ MEJIA Luis Miguel FAU 20131370645 soft
Fecha: 12/08/2022 10:02:20 COT
Motivo: Doy V° B°

SISTEMA ADMINISTRATIVO DE ABASTECIMIENTO

ANEXO 7.2.1

CONTRATOS VIGENTES Y PENDIENTES DE PAGO

1	**Sector**	ECONOMIA Y FINANAS
2	**Pliego**	MINISTERIO DE ECONOMIA Y FINANAS
3	**Unidad Ejecutora**	002 - MEF ADMINISTRACION DE LA DEUDA (0047)
4	**Fecha Corte**	Del 02 de febrero al 05 de agosto de 2022

AS-DL 1325	Adjudicación Simplificada-Decreto Legislativo N° 1325
AS-DL 1355	Adjudicación Simplificada-Decreto Legislativo N° 1355
AS-Homologacion	Adjudicación Simplificada-Homologación
COMPRE	Comparación de Precios
COMPRE-DL 1314	Comparación de Precios-Decreto Legislativo N° 1314
Compras por catálogo CM	Compras por catálogo (Convenio Marco)
CPA	Concurso de Proyectos Arquitectónicos
CP	Concurso Público
CP-DS288-2019EF	Concurso Público - DS288-2019-EF
DIRECTA	Contratación Directa
DIR	Contratación Directa (Petroperú)
INTER	Contratación Internacional
CMA	Contratación por Competencia Mayor
CME	Contratación por Competencia Menor
CONV	Convenio
Conv. Colaboración	Convenios de Colaboración y otros de naturaleza análoga
Entre Estados	Entre Estados
EX-CE	Extensión de Catálogo Electrónico
IM-CE	Implementación de Catálogo Electrónico
IN-PROV	Incorporación de Proveedores
LP	Licitación Pública
PAB	Procedimiento de Contratación para Proceso Abierto
PLC	Procedimiento de Contratación para Proceso Lista Corta
PEC	Procedimiento Especial de Contratación
PEC-NCPD	Procedimiento Especial de Contratacion-Nueva Convocatoria por Desierto
PES	Procedimiento Especial de Selección
COM	Proceso por Competencia
RES	Regímen Especial
SCI	Selección de Consultores Individuales
Serv. Pub.	Servicios Públicos
SIE	Subasta Inversa Electrónica
SIEC	Subasta Inversa Electrónica Corporativa
MENOR 8UIT CCF	Supuesto de inaplicación menor o igual a 8 UIT (Compras Corporativas)
Precisar	Colocar el tipo de Procedimiento de Selección que corresponda

MEF

Firmado Digitalmente
por PIZARRO MATOS
Guadalupe Mercedes
FAU 20131370645 soft
Fecha: 12/08/2022
19:56:17 COT
Motivo: Doy V° B°

SISTEMA ADMINISTRATIVO DE ABASTECIMIENTO
ANEXO 7.2.2
CONTRATOS DE LOCACIÓN DE SERVICIOS

1	**Sector**	ECONOMIA Y FINANAS
2	**Pliego**	MINISTERIO DE ECONOMIA Y FINANAS
3	**Unidad Ejecutora**	002 - MEF ADMINISTRACION DE LA DEUDA (0047)
4	**Fecha Corte**	Del 02 de febrero al 05 de agosto de 2022

N°	Base Legal (RÉGIMEN)		Documento de contratación [1]	Número	Objetivo de la Contratación [2]	Fecha de Vigencia Inicial	Fecha de vigencia Final	Monto Contratado Total S/	Número de SIAF	Número de Entregables	RUC del Locador	Nombre del Locador	Apellidos del Locador
	Norma y Número	Nombre											
	NO APLICA												

Comentario.- En caso de no ser aplicable el presente anexo, consignar lo siguiente:

Justificación de N/A del Anexo	Sustento
No Aplica a la U.E. 002	La información lo consigna la UE. 001 Administración General

1 Documento de contratación
Contrato
Orden de Servicio

2 Objetivo de la Contratación
Conforme a Términos de Referencia del Servicio

MEF

Firmado Digitalmente por PIZARRO MATOS Guadalupe Mercedes FAU 20131370645 soft
Fecha: 12/08/2022 19:57:23 COT
Motivo: Doy V° B°

MEF

Firmado Digitalmente por MARTINEZ MEJIA Luis Miguel FAU 20131370645 soft
Fecha: 12/08/2022 10:03:17 COT
Motivo: Doy V° B°

SISTEMA ADMINISTRATIVO DE ABASTECIMIENTO
ANEXO 7.3
BIENES INMUEBLES Y PREDIOS

1	**Sector**	ECONOMIA Y FINANAS
2	**Pliego**	MINISTERIO DE ECONOMIA Y FINANAS
3	**Unidad Ejecutora**	02 - MEF ADMINISTRACION DE LA DEUDA (0047)
4	**Fecha Corte**	Del 02 de febrero al 05 de agosto de 2022

N°	Código Único - SINABIP	Tipo de Inmueble / Predio [1]	Descripción del Inmueble / Nombre del Local / Denominacion_inmueble	Situación Física [2]	Uso Genérico 3	Uso Específico [4]	Domicilio: Departamento	Domicilio: Provincia	Domicilio: Distrito	Domicilio: VIA	Domicilio: Dirección	Domicilio: N°	Domicilio: Urbanización	Domicilio: LOTE	Domicilio: SECTOR	Fecha de Tasación (de contar con ello)	Valor del Inmueble (Valor Total del Predio = Valor de Construcciones + Valor de las	Área actual mt2	Situación del Dominio o Afectación en Uso 5 (Inmueble y Predio: bajo su dominio -	Inscrito en Registros Públicos [6]	Tipo de cargas [7]	Tipo de Acto de Gravamen [8]

Justificación de N/A del Anexo	Sustento
No Aplica a la U.E. 002	La información lo consigna la UE.001 Administración General

1 LEYENDA TIPO DE INMUEBLE
Inmuebles y predios propios (en propiedad)
Inmuebles y predios alquilados
Inmuebles y predios con administración gratuita (afectación en uso)
Inmuebles y predios bajo otros derechos

3 LEYENDA USO GENÉRICO DE BIEN
Sede Administrativa
Agrícola
Area Deportiva
Área Verde
Cementerio
Centro De Capacitación
Centro De Educación
Centro Penitenciario
Dependencia Militar
Dependencia Policial
Desocupado
Establecimiento De Salud
Guardería
Industria
Instituto
Local Comercial
Local Social
Plaza
Sede operativa
Vivienda
Vía Pública
Otros.

5 LEYENDA Situación del Dominio o Afectación en Uso (Inmueble y Predio: bajo su dominio -
Compra-venta
Donación
Cesión de uso
Cesión Gratuita
Decomiso
Expropiación
Permuta
Transferencia de Dominio
Inscripción de Dominio
Asunción de Titularidad
Inscripción en primera de Dominio
Cambio de Denominación
Accesión

2 LEYENDA DE SITUACIÓN FÍSICA BIEN
Departamento en Edificio
Edificio Completo
Estacionamiento
Piso completo en edificio
Inmueble cercado
Inmueble edificado
Inmueble sin edificación
Inmueble con edificación
Sin información

4 LEYENDA USO ESPECÍFICO DE
Local Institucional,
Almacén
Alimentos
Alberque infantil
Asilo
Puesto De Salud
Policlínico
Estacionamiento
Desocupado
Escuelas Club De Madre
Colegios
Comedores
Comisaria
Base Militar
Biblioteca
C.E. Base Especial
Campo Deportivo
Capilla
Carcel
CEBA
Cementerio
Centro Comunal
Centro de Salud
Centro Educativo Inicial
Centro Recreacional
CETPRO
Club de Madres
Cochera
Colegios
Coliseo
Comandancia
Comedor

MEF

Firmado Digitalmente por PIZARRO MATOS Guadalupe Mercedes FAU 20131370645 soft
Fecha: 12/08/2022 19:53:00 COT
Motivo: Doy V° B°

MEF

Firmado Digitalmente por MARTINEZ MEJIA Luis Miguel FAU 20131370645 soft
Fecha: 12/08/2022 10:02:28 COT
Motivo: Doy V° B°

SISTEMA ADMINISTRATIVO DE ABASTECIMIENTO
ANEXO 7.3
BIENES INMUEBLES Y PREDIOS

1	**Sector**	ECONOMIA Y FINANAS
2	**Pliego**	MINISTERIO DE ECONOMIA Y FINANAS
3	**Unidad Ejecutora**	02 - MEF ADMINISTRACION DE LA DEUDA (0047)
4	**Fecha Corte**	Del 02 de febrero al 05 de agosto de 2022

							Domicilio														
N°	**Código Único - SINABIP**	**Tipo de Inmueble / Predio 1**	**Descripción del Inmueble / Nombre del Local / Denominacion_inmueble**	**Situación Física 2**	**Uso Genérico 3**	**Uso Específico 4**	**Departamento**	**Provincia**	**Distrito**	**VIA**	**Dirección**	**N°**	**Urbanización**	**LOTE**	**SECTOR**	**Fecha de Tasación (de contar con ello)**	**Valor del Inmueble (Valor Total del Predio = Valor de Construcciones + Valor de las**	**Área actual mt2**	**Situación del Dominio o Afectación en Uso 5 (Inmueble y Predio: bajo su dominio -**	**Inscrito en Registros Públicos 6**	**Tipo de cargas 7**	**Tipo de Acto de Gravamen 8**

Aclaración de Dominio
Acumulación
Adjudicación
Adjudicación Judicial
Aporte de Capital
Asunción de Titularidad
Dación en Pago
Incautación
Independización
Inscripción de Dominio
Modificación de Transferencia Predial Interestatal
Prescripción Adquisitiva de Dominio
Rectificación de Nombre de Propietario
Reversión
Títulos Supletorios
Transferencia Patrimonial Intersectorial
Transferencia por fusión o absorción
Transferencia Predial Interestatal
Venta Directa

6 LEYENDA INSCRITO EN REGISTROS PÚBLICOS
Partida Electrónica
Código Predio
Tomo
Asiento
Ficha

7 LEYENDA DE TIPO DE CARGAS
Anotación de Demanda
Procedimiento Notarial
Reserva en Garantía
Servidumbre
Usufructo
Condiciones resolutorias
Cargas Urbanísticas
Otra. Detallar

8 LEYENDA DE TIPO DE ACTO GRAVAMEN
Embargo
Hipoteca

Comercio
Comisaria
Compañía de Bomberos
Complejo Deportivo
Cuartel
Depósito
Escuela Primaria
Escuela Secundaria
Estacion Eléctrica
Estacionamiento
Estadio
Hospital
Iglesia
Institución Educativa
Institución Educativa Especial
Institución Educativa Inicial
Jardín de Infancia
Local Institucional,
Minicomplejo Deportivo
Museo
Oficina
Parque
Parque forestal
Parroquia
Pasaje Peatonal
Penal
Piscina
Plaza Cívica
Posta Médica
Puesto de Salud
Puesto Policial
Servicio Agua y Desaque
Tambo
Templo
Terminal Aéreo
Terminal Marítimo
Tienda
Vías
Vivienda
Zona de Seguridad

BASE LEGAL
Texto Único Ordenado de la Ley N° 29151, Ley General del Sistema Nacional de Bienes Estatales, aprobado mediante Decreto Supremo
Decreto Supremo N° 008-2021-VIVIENDA, que aprueba el Reglamento de la Ley N° 29151
Decreto Supremo N° 1439, Decreto Legislativo del Sistema Nacional de Abastecimiento.
Decreto Supremo N° 217-2019-EF, Reglamento del Decreto Legislativo N° 1439, Decreto Legislativo del Sistema Nacional de

SISTEMA ADMINISTRATIVO DE ABASTECIMIENTO
ANEXO 7.3
BIENES INMUEBLES Y PREDIOS

1	**Sector**	ECONOMIA Y FINANAS
2	**Pliego**	MINISTERIO DE ECONOMIA Y FINANAS
3	**Unidad Ejecutora**	02 - MEF ADMINISTRACION DE LA DEUDA (0047)
4	**Fecha Corte**	Del 02 de febrero al 05 de agosto de 2022

							Domicilio															
N°	**Código Único - SINABIP**	**Tipo de Inmueble / Predio** [1]	**Descripción del Inmueble / Nombre del Local / Denominacion_inmueble**	**Situación Física** [2]	**Uso Genérico** 3	**Uso Específico** [4]	**Departamento**	**Provincia**	**Distrito**	**VIA**	**Dirección**	**N°**	**Urbanización**	**LOTE**	**SECTOR**	**Fecha de Tasación (de contar con ello)**	**Valor del Inmueble** (Valor Total del Predio = Valor de Construcciones + Valor de las	**Área actual mt2**	**Situación del Dominio o Afectación en Uso** 5 (Inmueble y Predio: bajo su dominio -	**Inscrito en Registros Públicos** [6]	**Tipo de cargas** [7]	**Tipo de Acto de Gravamen** [8]

SISTEMA ADMINISTRATIVO DE ABASTECIMIENTO
ANEXO 7.4
INVENTARIO PATRIMONIAL DE BIENES MUEBLES

1	**Sector**	ECONOMIA Y FINANAS
2	**Pliego**	MINISTERIO DE ECONOMIA Y FINANAS
3	**Unidad Ejecutora**	002 - MEF ADMINISTRACION DE LA DEUDA (0047)
4	**Fecha Corte**	Del 02 de febrero al 05 de agosto de 2022

N°	Nombre del Local	Grupo [1]	Clase [2]	Denominación (Del SINABIP)	Código Patrimonial (Númerico)	Fechas de Adquisición	Estado [3]	Condición [4]
	NO APLICA							

Comentario.- En caso de no ser aplicable el presente anexo, consignar lo siguiente:

Justificación de N/A del Anexo	Sustento
No Aplica a la U.E. 002	La información lo consigna la UE.001 Administración General

1 LEYENDA GRUPO
04 Agrícola y Pesquero
11 Aire Acondicionado y Refrigeración
18 Animales
25 Aseo Y Limpieza
32 Cocina Y Comedor
39 Cultura Y Arte
46 Electricidad Y Electrónica
53 Hospitalización
60 Instrumento De Medición
67 Maquinaria Vehículos Y Otros
74 Oficina
81 Recreación Y Deporte
88 Seguridad Industrial
95 Telecomunicaciones

2 LEYENDA CLASE
O4 Aereonave
08 Cómputo
22 Equipo
29 Ferrocarril
36 Maquinaria Pesada
50 Máquina
64 Mobiliario
71 Nave o Artefacto Naval
78 Producción Y Seguridad
82 Vehículo

3 ESTADO
Bueno
Chatarra
Malo
Nuevo
Regular

4 CONDICION
Activo
Baja

MEF

Firmado Digitalmente
por PIZARRO MATOS
Guadalupe Mercedes
FAU 20131370645 soft
Fecha: 12/08/2022
19:53:09 COT
Motivo: Doy V° B°

MEF

Firmado Digitalmente
por MARTINEZ MEJIA
Luis Miguel FAU
20131370645 soft
Fecha: 12/08/2022
10:02:51 COT
Motivo: Doy V° B°

SISTEMA ADMINISTRATIVO DE ABASTECIMIENTO
ANEXO 7.5
VEHICULOS Y MAQUINARIAS

1 Sector ECONOMIA Y FINANAS
2 Pliego MINISTERIO DE ECONOMIA Y FINANAS
3 Unidad Ejecutora 002 - MEF ADMINISTRACION DE LA DEUDA (0047)
4 Fecha Corte Del 02 de febrero al 05 de agosto de 2022

N°	Nombre del Local	Código Patrimonial (Numérico)	Tipo (Vehículo o Maquinaria)	Placa /N° Serie	Modelo	Marca	Año	Estado de Conservación (Operativo o Inoperativo)
	NO APLICA							

Comentario.- En caso de no ser aplicable el presente anexo, consignar lo siguiente:

Justificación de N/A del Anexo	Sustento
No Aplica a la U.E. 002	La información lo consigna la UE.001 Administración General

MEF

Firmado Digitalmente por PIZARRO MATOS Guadalupe Mercedes FAU 20131370645 soft
Fecha: 12/08/2022 19:53:19 COT
Motivo: Doy V° B°

MEF

Firmado Digitalmente por MARTINEZ MEJIA Luis Miguel FAU 20131370645 soft
Fecha: 12/08/2022 10:03:00 COT
Motivo: Doy V° B°

SISTEMA ADMINISTRATIVO DE ABASTECIMIENTO
ANEXO 7.6
OTROS BIENES: APLICATIVOS INFORMÁTICOS

MEF

Firmado Digitalmente por PIZARRO MATOS Guadalupe Mercedes FAU 20131370645 soft
Fecha: 12/08/2022 19:57:05 COT
Motivo: Doy V° B°

1 Sector ECONOMIA Y FINANAS
2 Pliego MINISTERIO DE ECONOMIA Y FINANAS
3 Unidad Ejecutora 002 - MEF ADMINISTRACION DE LA DEUDA (0047)
4 Fecha Corte Del 02 de febrero al 05 de agosto de 2022

N°	Nombre de Aplicación Informática	Objetivo	U.O. Propietaria	Estado	Año de última actualización
	1	2	3	4	5
1					
2	NO APLICA				
3					
4					
5					
6					
7					

Comentario.- En caso de no ser aplicable el presente anexo, consignar lo siguiente:

Justificación de N/A del Anexo	Sustento
No Aplica a la U.E. 002	La información lo consigna la UE.001 Administración General

REGLA	
1	Nombre de cada Aplicación Informática
2	Precisión del Objetivo de la Aplicación Informática
3	Precisar la Unidad Orgánica Propietaria que administra la Aplicación Informática
4	Estado: Análisis y Diseño/ En Desarrollo/ En Operación / Descontinuado (en los últimos 3 años)
5	Precisión de último año de actualización

MEF

Firmado Digitalmente por MARTINEZ MEJIA Luis Miguel FAU 20131370645 soft
Fecha: 12/08/2022 10:03:10 COT
Motivo: Doy V° B°

2	**Pliego**	MINISTERIO DE ECONOMIA Y FINANAS
3	**Unidad Ejecutora**	002 - MEF ADMINISTRACION DE LA DEUDA (0047)
4	**Fecha Corte**	Del 02 de febrero al 05 de agosto de 2022

							Consigar datos, solo si la plaza esta en estado: "Cubierta"							
N°	**Código de entidad**	**Código de la Plaza a contratar**	**Denominación de la plaza a contratar**	**Fecha o periódo programado (2)**	**Modalidad de contratación (3)**	**Estado de la plaza (4)**	**Tipo de documento (5)**	**N° de documento**	**Nombres y Apellidos**	**Fecha de inicio del vínculo laboral o contractual (6)**	**Fecha final del vínculo laboral o contractual (6)**	**Remuneración programada de la plaza (S/)**	**Remuneración pagada: Bruta (S/) (7)**	**Remuneración pagada: Neta (S/)(7)**
1														
2		**NO APLICA**												
3														

LEYENDA:

***Periodo del reporte: 01/01/2021 al 30/06/2021**

(1) De corresponder, considerar otras modalidades como: Personal Altamente Calificado - PAC,Fondo de Apoyo Gerencial - FAG, Convenios de Administración, Promotoras u otras.

(2) Para cuándo "se tenía" o "se tiene programado" que se contrate esa plaza: Mes/Año.

(3) CAP, CAS y otras modalidades, según se indica en (1).

(4) Cubierta / No cubierta.

(5) DNI, Pasaporte, CE.

(6) Día/Mes/Año

(7) Registrar monto de acuerdo a boleta de pago o documento sustentatorio de pago.

MEF

Firmado Digitalmente
por PIZARRO MATOS
Guadalupe Mercedes
FAU 20131370645 soft
Fecha: 12/08/2022
19:57:32 COT
Motivo: Doy V° B°

MEF

Firmado Digitalmente
por MARTINEZ MEJIA
Luis Miguel FAU
20131370645 soft
Fecha: 12/08/2022
10:03:24 COT
Motivo: Doy V° B°

SISTEMA ADMINISTRATIVO DE GESTIÓN DE RECURSOS HUMANOS

ANEXO 8.2

FUNCIONARIOS SANCIONADOS

1	**Sector**	ECONOMIA Y FINANAS
2	**Pliego**	MINISTERIO DE ECONOMIA Y FINANAS
3	**Unidad Ejecutora**	002 - MEF ADMINISTRACION DE LA DEUDA (0047)
4	**Fecha Corte**	Del 02 de febrero al 05 de agosto de 2022

N°	Código de entidad	Tipo de documento	N° de documento(1)	Nombres y apellidos	Tipo de sanción vigente(2)	Periodo inicio de la sanción vigente(3)	Periodo final de la sanción vigente(3)	Total de dias de sanción (4)
1								
2		NO APLICA						
3								

LEYENDA:

***Periodo del reporte: 01/01/2021 al 30/06/2021**

(1)DNI, Pasaporte, CE

(2) Suspención, Inhabilitación, Destitución,u otra

(3)Día/Mes/Año

(4)# de días de sanción

MEF

Firmado Digitalmente por PIZARRO MATOS Guadalupe Mercedes FAU 20131370645 soft
Fecha: 12/08/2022 19:57:43 COT
Motivo: Doy V° B°

MEF

Firmado Digitalmente por MARTINEZ MEJIA Luis Miguel FAU 20131370645 soft
Fecha: 12/08/2022 10:03:32 COT
Motivo: Doy V° B°

UNIDAD EJECUTORA:

SECRETARÍA TÉCNICA DE CONSEJO FISCAL

SISTEMA NACIONAL DE PRESUPUESTO PÚBLICO

Anexo 2.1

A Nivel de Unidad Ejecutora por Toda Fuente de Financiamiento

1	**Sector**	09: Economía y Finanzas
2	**Pliego**	009: Ministerio de Economía y Finanzas
3	**Unidad Ejecutora**	011-1649: Secretaría Técnica del Consejo Fiscal
4	**Fecha Corte**	5/08/2022

FUENTE DE FINANCIAMIENTO **TODA FUENTE DE FINANCIAMIENTO**

GENERICA DEL GASTO	PIA (1)	PIM (2)	Compromiso (3)	Devengado (4)	Girado (5)	Avance % Compromiso (6)=(3)/(2)	Avance % Devengado (7)=(4)/(2)	Avance % Girado (8)=(5)/(2)
TOTAL	**1,933,425**	**1,933,425**	**866,145**	**846,443**	**846,443**	**44.8%**	**43.8%**	**43.8%**
5. Gastos Corrientes	**1,933,425**	**1,933,425**	**866,145**	**846,443**	**846,443**	**44.8%**	**43.8%**	**43.8%**
0. Reserva de Contingencia								
1. Personal y Obligaciones Sociales	180,000	180,000	87,000	87,000	87,000			
2. Pensiones y Otras Prestaciones Sociales								
3. Bienes y Servicios	1,753,425	1,753,425	779,145	759,443	759,443			
4. Donaciones y Transferencias								
5. Otros Gastos								
6. Gastos de Capital	**-**	**-**	**-**	**-**	**-**	**0.0%**	**0.0%**	**0.0%**
0. Reserva de Contingencia								
4. Donaciones y Transferencias								
5. Otros Gastos								
6. Adquisición de Activos No Financieros								
7. Adquisición de Activos Financieros								
7. Servicio de Deuda	**-**	**-**	**-**	**-**	**-**	**0.0%**	**0.0%**	**0.0%**
8. Servicio de la Deuda Publica								

Marco legal

Ley Nº 27806 Ley de Transparencia y Acceso a la Información Pública.

Ley Nº 27927 Ley que modifica la Ley 27806 Ley de Transparencia y Acceso a la Información Pública.

Decreto Supremo Nº 043-2003-PCM Aprobación del Texto Único Ordenado de la Ley Nº 27806, Ley de Transparencia y Acceso a la Información Pública

FIRMA DIGITAL

Firmado digitalmente por: MARTINEZ ORTIZ Arturo Manuel FIR 10299611 hard
Motivo: Soy el autor del documento
Fecha: 11/08/2022 13:39:11-0500

Notas

1) Se toman en consideración las denominaciones usadas en sistema de consulta amigable del SIAF-MEF.

Leyenda

1) Se considera PIA, al Presupuesto Institucional de Apertura, aprobado para cada entidad a inicios de año.

2) Se considera PIM, al Presupuesto Institucional Modificado, como consecuencia de las modificaciones presupuestarias.

3) Afectación de los montos aprobados dentro del año fiscal. (contrato-convenio)

4) Monto que se establece como obligación de pago, a partir de un compromiso establecido

5) Monto definido con forma de pago.

6,7,8) Para todos los casos el Avance% es resultado de dividir: Compromiso/ PIM, Devengado / PIM, Girado / PIM

Comentario.- En caso de no ser aplicable el presente anexo, consignar lo siguiente:

Justificación de N/A del Anexo	Sustento

SISTEMA NACIONAL DE PRESUPUESTO PÚBLICO

Anexo 2.2

A Nivel de Unidad Ejecutora por Cada Fuente de Financiamiento

1	**Sector**	09: Economía y Finanzas
2	**Pliego**	009: Ministerio de Economía y Finanzas
3	**Unidad Ejecutora**	011-1649: Secretaría Técnica del Consejo Fiscal
4	**Fecha Corte**	5/08/2022

GENERICA DEL GASTO	PIA (1)	PIM (2)	Compromiso (3)	Devengado (4)	Girado (5)	Avance % Compromiso (6)=(3)/(2	Avance % Devengado (7)=(4)/(2	Avance % Girado (8)=(5)/(2
TOTAL	**1,933,425**	**1,933,425**	**866,145**	**846,443**	**846,443**	**44.8%**	**43.8%**	**43.8%**
5. Gastos Corrientes	**1,933,425**	**1,933,425**	**866,145**	**846,443**	**846,443**	**44.8%**	**43.8%**	**43.8%**
0. Reserva de Contingencia								
1. Personal y Obligaciones Sociales	180,000	180,000	87,000	87,000	87,000			
2. Pensiones y Otras Prestaciones Sociales								
3. Bienes y Servicios	1,753,425	1,753,425	779,145	759,443	759,443			
4. Donaciones y Transferencias								
5. Otros Gastos								
6. Gastos de Capital	**-**	**-**	**-**	**-**	**-**	**0.0%**	**0.0%**	**0.0%**
0. Reserva de Contingencia								
4. Donaciones y Transferencias								
5. Otros Gastos								
6. Adquisición de Activos No Financieros								
7. Adquisición de Activos Financieros								
7. Servicio de Deuda	**-**	**-**	**-**	**-**	**-**	**0.0%**	**0.0%**	**0.0%**
8. Servicio de la Deuda Publica								

Comentario.- En caso de no ser aplicable el presente anexo, consignar lo siguiente:

Justificación de N/A del Anexo	Sustento

FIRMA DIGITAL

Firmado digitalmente por: MARTINEZ ORTIZ Arturo Manuel FIR 10299611 hard
Motivo: Soy el autor del documento
Fecha: 11/08/2022 13:39:49-0500

SISTEMA NACIONAL DE PRESUPUESTO PÚBLICO

Anexo 2.3

A Nivel de Unidad Ejecutora por Actividades y Proyectos

1	**Sector**	09: Economía y Finanzas
2	**Pliego**	009: Ministerio de Economía y Finanzas
3	**Unidad Ejecutora**	011-1649: Secretaría Técnica del Consejo Fiscal
4	**Fecha Corte**	5/08/2022

Categorías Presupuestarias Productos Proyectos /Actividades	PIA (1)	PIM (2)	Compromiso (3)	Devengado (4)	Girado (5)	Avance % Compromiso (6)=(3)/(2)	Avance % Devengado (7)=(4)/(2)	Avance % Girado (8)=(5)/(2)
TOTAL	**1,933,425**	**1,933,425**	**866,145**	**846,443**	**846,443**	**44.8%**	**43.8%**	**43.8%**
5000003: GESTION ADMINISTRATIVA	996,585	996,585	500,855	490,903	490,903			
5005948: CONTRIBUIR CON EL ANALISIS DE LA POLITICA	936,840	936,840	365,290	355,540	355,540			

Comentario.- En caso de no ser aplicable el presente anexo, consignar lo siguiente:

Justificación de N/A del Anexo	Sustento

FIRMA DIGITAL

Firmado digitalmente por: MARTINEZ ORTIZ Arturo Manuel FIR 10299611 hard
Motivo: Soy el autor del documento
Fecha: 11/08/2022 13:40:16-0500

SISTEMA NACIONAL DE PRESUPUESTO PÚBLICO

Anexo 2.4

Resumen a Nivel de Unidad Ejecutora por Función

1	**Sector**	09: Economía y Finanzas
2	**Pliego**	009: Ministerio de Economía y Finanzas
3	**Unidad Ejecutora**	011-1649: Secretaría Técnica del Consejo Fiscal
4	**Fecha Corte**	5/08/2022

Función	PIA (1)	PIM (2)	Compromiso (3)	Devengado (4)	Girado (5)	Avance % Compromiso (6)=(3)/(2	Avance % Devengado (7)=(4)/(2	Avance % Girado (8)=(5)/(2
TOTAL	**1,933,425**	**1,933,425**	**866,145**	**846,443**	**846,443**	**44.8%**	**43.8%**	**43.8%**
03: PLANEAMIENTO, GESTION Y RESERVA D	1,933,425	1,933,425	866,145	846,443	846,443			

Comentario.- En caso de no ser aplicable el presente anexo, consignar lo siguiente:

Justificación de N/A del Anexo	Sustento

FIRMA DIGITAL

Firmado digitalmente por: MARTINEZ ORTIZ Arturo Manuel FIR 10299611 hard
Motivo: Soy el autor del documento
Fecha: 11/08/2022 16:14:36-0500

SISTEMA ADMINISTRATIVO DE INVERSIÓN PÚBLICA
ANEXO N° 3.1
Inversiones públicas

1	**Sector**	09: Economía y Finanzas
2	**Pliego**	009: Ministerio de Economía y Finanzas
3	**Unidad Ejecutora**	011-1649: Secretaría Técnica del Consejo Fiscal
4	**Fecha Corte**	5/08/2022

N°	Código único de inversiones	Código SNIP	Nombre de la inversión	Tipo de Formato	Fecha de viabilidad	Monto viable	Fecha de última modificación	Costo actualizado	Estado de la inversión	Fecha de cierre	Fecha programada de Inicio de ejecucion fisica	Fecha programada de Fin de ejecucion fisica	Fecha real de Inicio de ejecucion fisica	Fecha real de Fin de ejecucion fisica	Avance financiero Devengado acumulado	Avance financiero Devengado del Año Vigente	Avance Fisico Real(%)	Departamento
	A	B	C	D	E	F	G	H	I	J								K
NO APLICA																		

Leyenda
A) Codificación Única de inversiones gestionada por el Sistema Nacional de Programación Multianual y Gestión de Inversiones INVIERTE.PE
B) Es un número autogenerado que es asignado automáticamente para la identificación de un Proyecto Inversión Pública (PIP)
C) Descripción de la inversión en función al servicio y naturaleza de la inversión
D) Intervenciones IRI, Inversiones IOARR, PIP mayor (SNIP, PIP menor (SNIP), Programa de inversión, Proyecto de inversión
E) Fecha que es declarada viable la inversión
F) Monto programado de la inversión en la fecha de viabilidad
G) Fecha de actualización del monto viable
H) Monto programado actualizado de la inversión
I) Activo o Cerrado de acuerdo a lo registrado en el Banco de Inversiones
J) Fecha declarada de cierre de la inversión
k) Departamento donde se ejecuta la inversión

Comentario.- En caso de no ser aplicable el presente anexo, consignar lo siguiente:

Justificación de N/A del Anexo	Sustento
dad Ejecutora sólo tiene actividades y no	Nuestra Unidad Ejecutora sólo tiene actividades y no inversiones

FIRMA DIGITAL

Firmado digitalmente por: MARTINEZ ORTIZ Arturo Manuel FIR 10299611 hard
Motivo: Soy el autor del documento
Fecha: 11/08/2022 13:41:22-0500

SISTEMA ADMINISTRATIVO DE INVERSIÓN PÚBLICA
ANEXO N° 3.2
Obras Públicas

1	**Sector**	09: Economía y Finanza
2	**Pliego**	009: Ministerio de Economía y Finan
3	**Unidad Ejecutora**	011-1649: Secretaría Técnica del Consejo Fi
4	**Fecha Corte**	5/08/202

N°	Codigo Infobras	Codigo Unico de inversiones	Descripción de obra	Modalidad de ejecución	Estado de Ejecución	Fecha de inicio de ejecución	Ultimo periodo de avance	Monto de Ejecución Según Exp Tecnico	Montos adicionales al Exp Tecnico	Monto de supervisión	% Avance Fisico Programado	% Avance Fisico Real	Avance Valorizado Programado	Avance Valorizado Real	Estado de Registro	Montos adicionales al Exp Tecnico (aprobados Gestion)
	A	B		C	D	E	F	G	H	I						
NO APLICA																

Leyenda

A) Código autogenerado por la Contraloría para la identificación única de la obra

B) Codigo del proyecto según Banco de inversiones

C) Tipo de ejecución contractual

D) Estado de ejecución fisica de la obra: Sin ejecución, en ejecución fisica, paralizada, finalizada

E) Fecha de inicio de la ejecución física

F) Año y mes de úlltimo registro realizado en el sistema INFOBRAS por parte de la Entidad Pública

G) Monto de ejecución de acuerdo a expediente técnico de obra

FIRMA DIGITAL

Firmado digitalmente por: MARTINEZ ORTIZ Arturo Manuel FIR 10299611 hard
Motivo: Soy el autor del documento
Fecha: 11/08/2022 13:41:49-0500

SISTEMA ADMINISTRATIVO DE CONTABILIDAD PÚBLICA
ANEXO 4.1
EF-1
ESTADO DE SITUACIÓN FINANCIERA
Al 30 de junio de 2022
(EN SOLES)

Firmado digitalmente por: VARGAS CARDENAS Arturo Bartolome FIR 40572869 hard
Motivo: Soy el autor del documento
Fecha: 11/08/2022 13:13:45-0500

Sector Gobierno Nacional
Pliego Ministerio de Economia y Finanzas
Unidad Ejecutora Secretaria Tecnica De Consejo Fiscal
Fecha Corte 5/08/2022

		Al 30 de junio de 2022	Al 31 de Diciembre del 2021
ACTIVO			
ACTIVO CORRIENTE			
Efectivo y Equivalentes al Efectivo	Nota 3	1,000.00	0.00
Inversiones Financieras	Nota 4	0.00	0.00
Cuentas por Cobrar (Neto)	Nota 5	21,668.00	21,668.00
Otras Cuentas por Cobrar (Neto)	Nota 6	0.00	0.00
Inventarios (Neto)	Nota 7	29,919.21	32,023.64
Servicios y Otros Pagados por Anticipado	Nota 8	0.00	0.00
Otras Cuentas del Activo	Nota 9	1,752.30	3,907.50
TOTAL ACTIVO CORRIENTE		54,339.51	57,599.14
ACTIVO NO CORRIENTE			
Cuentas por Cobrar a Largo Plazo	Nota 10	0.00	0.00
Otras Ctas. por Cobrar a Largo Plazo	Nota 11	0.00	0.00
Inversiones Financieras (Neto)	Nota 12	0.00	0.00
Propiedades de Inversión	Nota 13	0.00	0.00
Propiedades, Planta y Equipo (Neto)	Nota 14	73,217.26	82,215.46
Otras Cuentas del Activo (Neto)	Nota 15	64,794.96	64,794.96
TOTAL ACTIVO NO CORRIENTE		138,012.22	147,010.42
TOTAL ACTIVO		192,351.73	204,609.56
Cuentas de Orden	Nota 37	1,823,206.52	1,379,175.28

		Al 30 de junio de 2022	Al 31 de Diciembre del 2021
PASIVO Y PATRIMONIO			
PASIVO CORRIENTE			
Sobregiros Bancarios	Nota 16	0.00	0.00
Cuentas Por Pagar a Proveedores	Nota 17	1,752.30	3,907.50
Impuestos, Contribuciones y Otros	Nota 18	0.00	0.00
Remuneraciones y Beneficios Sociales	Nota 19	102,122.21	116,860.09
Obligaciones Previsionales	Nota 20	0.00	0.00
Operaciones de Crédito	Nota 21	0.00	0.00
Parte Cte. Deudas a Largo Plazo	Nota 22	0.00	0.00
Otras Cuentas del Pasivo	Nota 23	0.00	0.00
Ingresos Diferidos	Nota 24	0.00	0.00
TOTAL PASIVO CORRIENTE		103,874.51	120,767.59
PASIVO NO CORRIENTE			
Deudas a Largo Plazo	Nota 25	0.00	0.00
Cuentas por Pagar a Proveedores	Nota 26	0.00	0.00
Beneficios Sociales	Nota 27	0.00	0.00
Obligaciones Previsionales	Nota 28	0.00	0.00
Provisiones	Nota 29	0.00	0.00
Otras Cuentas del Pasivo	Nota 30	0.00	0.00
Ingresos Diferidos	Nota 31	0.00	0.00
TOTAL PASIVO NO CORRIENTE		0.00	0.00
TOTAL PASIVO		103,874.51	120,767.59
PATRIMONIO			
Hacienda Nacional	Nota 32	376,290.81	376,290.81
Hacienda Nacional Adicional	Nota 33	0.00	0.00
Resultados No Realizados	Nota 34	0.00	0.00
Reservas	Nota 35	0.00	0.00
Resultados Acumulados	Nota 36	-287,813.59	-292,448.84
TOTAL PATRIMONIO		88,477.22	83,841.97
TOTAL PASIVO Y PATRIMONIO		192,351.73	204,609.56
Cuentas de Orden	Nota 37	1,823,206.52	1,379,175.28

Las Notas forman parte integrante de los Estados Financieros

Firmado digitalmente por: VARGAS CARDENAS Arturo Bartolome FIR 40572869 hard
Motivo: Soy el autor del documento
Fecha: 11/08/2022 13:14:08-0500

SISTEMA ADMINISTRATIVO DE CONTABILIDAD PÚBLICA
ANEXO 4.2
EF-2
ESTADO DE GESTIÓN
Por los años terminados Al 30 de junio de 2022
(EN SOLES)

Sector Gobierno Nacional
Pliego Ministerio de Economia y Finanzas
Unidad Ejecutora Secretaria Tecnica De Consejo Fiscal
Fecha Corte 5/08/2022

		Acumulado del 01 de Enero al 30 de Junio de 2022	Acumulado del 01 de Enero al 30 de Junio de 2021
INGRESOS			
Ingresos Tributarios Netos	Nota 38	0.00	0.00
Ingresos No Tributarios	Nota 39	0.00	0.00
Aportes por Regulación	Nota 40	0.00	0.00
Traspasos y Remesas Recibidas	Nota 41	793,458.54	715,847.75
Donaciones y Transferencias Recibidas	Nota 42	0.00	0.00
Ingresos Financieros	Nota 43	0.00	0.00
Otros Ingresos	Nota 44	0.00	13,459.03
TOTAL INGRESOS		793,458.54	729,306.78
COSTOS Y GASTOS			
Costo de Ventas	Nota 45	0.00	0.00
Gastos en Bienes y Servicios	Nota 46	-243,349.10	-225,770.19
Gastos de Personal	Nota 47	-536,475.99	-499,167.01
Gastos por Pens.Prest.y Asistencia Social	Nota 48	0.00	0.00
Transferencias, Subsidios y Subvenciones Sociales Otorgada	Nota 49	0.00	0.00
Donaciones y Transferencias Otorgadas	Nota 50	0.00	-1,282.35
Traspasos y Remesas Otorgadas	Nota 51	0.00	0.00
Estimaciones y Provisiones del Ejercicio	Nota 52	-8,998.20	-23,954.08
Gastos Financieros	Nota 53	0.00	0.00
Otros Gastos	Nota 54	0.00	-1,769.79
TOTAL COSTOS Y GASTOS		-788,823.29	-751,943.42
RESULTADO DEL EJERCICIO SUPERAVIT (DEFICIT)		4,635.25	-22,636.64

Las Notas forman parte integrante de los Estados Financieros

*** Según Anexo de la R.D N° 008-2020-EF/51.01 se modifica el correlativo de las notas.**

Firmado digitalmente por: VARGAS CARDENAS Arturo Bartolome FIR 40572869 hard
Motivo: Soy el autor del documento
Fecha: 11/08/2022 13:14:40-0500

SISTEMA ADMINISTRATIVO DE CONTABILIDAD PÚBLICA
ANEXO 4.3
EF-3
ESTADO DE CAMBIOS EN EL PATRIMONIO NETO
Por los años terminados Al 30 de junio de 2022
(EN SOLES)

Sector Gobierno Nacional
Pliego Ministerio de Economia y Finanzas
Unidad Ejecutora Secretaria Tecnica De Consejo Fiscal
Fecha Corte 5/08/2022

CONCEPTOS	HACIENDA NACIONAL	HACIENDA NACIONAL ADICIONAL	RESULTADOS NO REALIZADOS	RESERVAS	RESULTADOS ACUMULADOS	TOTAL
SALDO INICIAL AL 01 DE ENERO DE 2021	376,290.81				-219,634.10	156,656.71
Ajustes de Ejercicios Anteriores	0.00	0.00	0.00	0.00	0.00	0.00
Traspasos y Remesas del Tesoro Público	0.00	0.00	0.00	0.00	0.00	0.00
Traspasos y Remesas de Otras Entidades	0.00	0.00	0.00	0.00	0.00	0.00
Traspasos de Documentos	0.00	0.00	0.00	0.00	0.00	0.00
Otras Operaciones Patrimoniales	0.00	0.00	0.00	0.00	0.00	0.00
Superávit (Déficit) del Ejercicio	0.00	0.00	0.00	0.00	-22,636.64	-22,636.64
Traslados entre Cuentas Patrimoniales	0.00	0.00	0.00	0.00	0.00	0.00
Traslado de Saldos por Fusión, Extinción, Adscripción	0.00	0.00	0.00	0.00	0.00	0.00
SALDO AL 31 DE DICIEMBRE DE 2020	376,290.81	0.00	0.00	0.00	-242,270.74	134,020.07
SALDO INICIAL AL 01 DE ENERO DE 2022	376,290.81				-292,448.84	83,841.97
Ajustes de Ejercicios Anteriores	0.00	0.00	0.00	0.00	0.00	0.00
Traspasos y Remesas del Tesoro Público		0.00				0.00
Traspasos y Remesas de Otras Entidades		0.00				0.00
Traspasos de Documentos		0.00				0.00
Otras Operaciones Patrimoniales (Nota)	0.00	0.00	0.00	0.00	0.00	0.00
Superávit (Déficit) del Ejercicio					4,635.25	4,635.25
Traslados entre Cuentas Patrimoniales	0.00	0.00			0.00	0.00
Traslado de Saldos por Fusión, Extinción, Adscripción	0.00	0.00	0.00	0.00	0.00	0.00
SALDO AL 31 DE MARZO DE 2022	376,290.81	0.00	0.00	0.00	-287,813.59	88,477.22

Las Notas deben ser explicativas

*** Según Anexo de la R.D N° 008-2020-EF/51.01 se agrega la columna Reservas.**

SISTEMA ADMINISTRATIVO DE CONTABILIDAD PÚBLICA
ANEXO 4.4
EF-4
ESTADO DE FLUJOS DE EFECTIVO
Por los años terminados Al 30 de junio de 2022
(EN SOLES)

Firmado digitalmente por: VARGAS CARDENAS Arturo Bartolome FIR 40572869 hard
Motivo: Soy el autor del documento
Fecha: 11/08/2022 13:15:13-0500

1 **Sector** Gobierno Nacional
2 **Pliego** Ministerio de Economia y Finanzas
3 **Unidad Ejecutora** Secretaria Tecnica De Consejo Fiscal
4 **Fecha Corte** 5/08/2022

EF-4

CONCEPTOS	Del 01 de enero al 30 de junio de 2022	Del 01 de enero al 30 de junio de 2021
A. ACTIVIDADES DE OPERACIÓN		
Cobranza de Impuestos, Contribuciones y Derechos Administrativos (Nota)	0.00	0.00
Cobranza de Aportes por Regulación	0.00	0.00
Cobranza de Venta de Bienes y Servicios y Renta de la Propiedad	0.00	0.00
Donaciones y Transferencias Corrientes Recibidas (Nota)	0.00	0.00
Traspasos y Remesas Corrientes Recibidas del Tesoro Público	793,458.54	715,847.75
Otros (Nota)	0.00	282.35
MENOS		
Pago a Proveedores de Bienes y Servicios (Nota)	-706,958.54	-630,630.10
Pago de Remuneraciones y Obligaciones Sociales	-85,500.00	-85,500.00
Pago de Otras Retribuciones y Complementarias	0.00	0.00
Pago de Pensiones y Otros Beneficios	0.00	0.00
Pago por Prestaciones y Asistencia Social	0.00	0.00
Transferencias, Subsidios y Subvenciones Sociales Otorgadas	**0.00**	0.00
Donaciones y Transferencias Corrientes Otorgadas (Nota)	0.00	0.00
Traspasos y Remesas Corrientes Entregadas al Tesoro Público	0.00	0.00
Otros (Nota)		
AUMENTO (DISMINUCIÓN) DEL EFECTIVO Y EQUIVALENTES AL EFECTIVO PROVENIENTE DE ACTIVIDAD DE OPERACIÓN	**1,000.00**	**0.00**
B. ACTIVIDADES DE INVERSIÓN		
Cobranza por Venta de Vehículos, Maquinarias y Otros	0.00	0.00
Cobranza por Venta de Edificios y Activos No Producidos (Nota)	0.00	0.00
Cobranza por Venta de Otras Cuentas del Activo (Nota)	0.00	0.00
Otros (Nota)	0.00	0.00
MENOS		
Pago por Compra de Vehículos, Maquinarias y Otros	0.00	0.00
Pago por Compra de Edificios y Activos No Producidos (Nota)	0.00	0.00
Pago por Construcciones en Curso (Nota)	0.00	0.00
Pago por Compra de Otras Cuentas del Activo (Nota)	0.00	0.00
Otros (Nota)	0.00	0.00
AUMENTO (DISMINUCIÓN) DEL EFECTIVO Y EQUIVALENTES AL EFECTIVO PROVENIENTE DE ACTIVIDAD DE INVERSIÓN	**0.00**	**0.00**
C. ACTIVIDADES DE FINANCIAMIENTO		
Donaciones y Transferencias de Capital Recibidas (Nota)	0.00	0.00
Traspasos y Remesas de Capital Recibidas del Tesoro Público	0.00	0.00
Cobranza por Colocaciones de Valores y Otros Documentos (Nota)	0.00	0.00
Endeudamiento Interno y/o Externo (Nota)	0.00	0.00
Otros (Nota)	0.00	0.00
MENOS		
Donaciones y Transferencias de Capital Entregadas (Nota)	0.00	0.00
Traspasos y Remesas de Capital Entregadas al Tesoro Público	0.00	0.00
Amortización, Intereses, Comisiones y Otros Gastos de la Deuda (Nota)	0.00	0.00
Otros (Nota)	0.00	0.00
Traslado de Saldos por Fusión, Extinción, Adscripción	0.00	0.00
AUMENTO (DISMINUCIÓN) DEL EFECTIVO Y EQUIVALENTES AL EFECTIVO PROVENIENTE DE ACTIVIDAD DE FINANCIAMIENTO	**0.00**	**0.00**
D. AUMENTO (DISMINUCIÓN) DEL EFECTIVO Y EQUIVALENTES AL EFECTIVO	0.00	1,000.00
E. DIFERENCIA DE CAMBIO DEL EFECTIVO Y EQUIVALENTES AL EFECTIVO	0.00	0.00
F. SALDO EFECTIVO Y EQUIVALENTES AL EFECTIVO AL INICIO DEL EJERCICIO	1,000.00	0.00
G. SALDO EFECTIVO Y EQUIVALENTES AL EFECTIVO AL FINALIZAR EL EJERCICIO	1,000.00	1,000.00

Las Notas deben ser explicativas.

NOTA: La información indicada corresponde al nivel de cada unidad ejecutora (UE1 UE2, UEn) y pliego (a nivel integrado).

SISTEMA ADMINISTRATIVO DE CONTABILIDAD PÚBLICA
ANEXO 4.5
PP-1
PRESUPUESTO INSTITUCIONAL DE INGRESOS
AL 30 DE JUNIO DE 2022
(EN SOLES)

Firmado digitalmente por: VARGAS CARDENAS Arturo Bartolome FIR 40572869 hard
Motivo: Soy el autor del documento
Fecha: 11/08/2022 13:15:36-0500

Sector Gobierno Nacional
Pliego Ministerio de Economia y Finanzas
Unidad Ejecutora Secretaria Tecnica De Consejo Fiscal
Fecha Corte 5/08/2022

CONCEPTO	PRESUPUESTO INSTITUCIONAL DE APERTURA - PIA	MODIFICACIONES				PRESUPUESTO INSTITUCIONAL MODIFICADO - PIM
		CRÉDITOS SUPLEMENTARIOS	TRANSFERENCIAS INSTITUCIONALES	REESTRUCTU-RACIÓN DE FUENTES (2)	REDUC-CIONES (1)	
1. RECURSOS ORDINARIOS						
00 RECURSOS ORDINARIOS						
TOTAL RECURSOS ORDINARIOS	1,933,425.00	0.00	0.00	0.00	0.00	1,933,425.00
2. RECURSOS DIRECTAMENTE RECAUDADOS						
9 RECURSOS DIRECTAMENTE RECAUDADOS						
INGRESOS CORRIENTES						
1.1 IMPUESTOS Y CONTRIBUCIONES OBLIGATORIAS						
1.2 CONTRIBUCIONES SOCIALES						
1.3 VENTA DE BIENES Y SERVICIOS Y DER. ADMINISTRATIVOS						
1.5 OTROS INGRESOS (- 1.5.4)						
INGRESOS DE CAPITAL						
1.6 VENTA DE ACTIVOS NO FINANCIEROS						
1.7 VENTA DE ACTIVOS FINANCIEROS						
TRANSFERENCIAS						
1.4 DONACIONES Y TRANSFERENCIAS (1.4.1.3 + 1.4.2.3)						
FINANCIAMIENTO						
1.9 SALDOS DE BALANCE						
TOTAL RECURSOS DIRECTAMENTE RECAUDADOS	NO APLICA	NO APLICA	NO APLICA	NO APLICA	NO APLICA	NO APLICA
3 RECURSOS POR OPERACIONES OFICIALES DE CRÉDITO						
# RECURSOS POR OPERACIONES OFICIALES DE CRÉDITO						
INGRESOS CORRIENTES						
1.5 OTROS INGRESOS (- 1.5.4)						
TRANSFERENCIAS						
1.4 DONACIONES Y TRANSFERENCIAS (1.4.1.3 + 1.4.2.3)						
FINANCIAMIENTO						
1.8 ENDEUDAMIENTO						
1.9 SALDOS DE BALANCE						
TOTAL RECURSOS POR OPERACIONES OFICIALES DE CRÉDITO	NO APLICA	NO APLICA	NO APLICA	NO APLICA	NO APLICA	NO APLICA
4 DONACIONES Y TRANSFERENCIAS						
13 DONACIONES Y TRANSFERENCIAS						
INGRESOS CORRIENTES						
1.5 OTROS INGRESOS (-1.5.4)						
INGRESOS DE CAPITAL						
1.6 VENTA DE ACTIVOS NO FINANCIEROS						
1.7 VENTA DE ACTIVOS FINANCIEROS						
TRANSFERENCIAS						
1.4 DONACIONES Y TRANSFERENCIAS						
1.5 OTROS INGRESOS (1.5.4)						
FINANCIAMIENTO						
1.9 SALDOS DE BALANCE						
TOTAL DONACIONES Y TRANSFERENCIAS	NO APLICA	NO APLICA	NO APLICA	NO APLICA	NO APLICA	NO APLICA
5. RECURSOS DETERMINADOS						
04. CONTRIBUCIONES A FONDOS						
INGRESOS CORRIENTES						
1.1 IMPUESTOS Y CONTRIBUCIONES OBLIGATORIAS						
1.2 CONTRIBUCIONES SOCIALES						
1.3 VENTA DE BIENES Y SERVICIOS Y DER. ADMINISTRATIVOS						
1.5 OTROS INGRESOS (- 1.5.4)						
INGRESOS DE CAPITAL						
1.6 VENTA DE ACTIVOS NO FINANCIEROS						
1.7 VENTA DE ACTIVOS FINANCIEROS						
TRANSFERENCIAS						
1.4 DONACIONES Y TRANSFERENCIAS						
FINANCIAMIENTO						
1.9 SALDOS DE BALANCE						
07. FONDO DE COMPENSACIÓN MUNICIPAL						
INGRESOS CORRIENTES						
1.5 OTROS INGRESOS (- 1.5.4)						
TRANSFERENCIAS						
1.4 DONACIONES Y TRANSFERENCIAS						
FINANCIAMIENTO						

CONCEPTO	PRESUPUESTO INSTITUCIONAL DE APERTURA - PIA	MODIFICACIONES				PRESUPUESTO INSTITUCIONAL MODIFICADO - PIM
		CRÉDITOS SUPLEMENTARIOS	TRANSFERENCIAS INSTITUCIONALES	REESTRUCTU-RACIÓN DE FUENTES (2)	REDUC-CIONES (1)	
1.9 SALDOS DE BALANCE						
08. IMPUESTOS MUNICIPALES						
INGRESOS CORRIENTES						
1.1 IMPUESTOS Y CONTRIBUCIONES OBLIGATORIAS						
1.5 OTROS INGRESOS (- 1.5.4)						
FINANCIAMIENTO						
1.9 SALDOS DE BALANCE						
18. CANON Y SOBRECANON, REGALIAS, RENTA DE ADUANAS Y PARTICIPACIONES						
INGRESOS CORRIENTES						
1.1 IMPUESTOS Y CONTRIBUCIONES OBLIGATORIAS						
1.3 VENTA DE BIENES Y SERVICIOS Y DER. ADMINISTRATIVOS						
1.5 OTROS INGRESOS (- 1.5.4)						
INGRESOS DE CAPITAL						
1.6 VENTA DE ACTIVOS NO FINANCIEROS						
1.7 VENTA DE ACTIVOS FINANCIEROS						
TRANSFERENCIAS						
1.4 DONACIONES Y TRANSFERENCIAS *						
FINANCIAMIENTO						
1.8 ENDEUDAMIENTO **						
1.9 SALDOS DE BALANCE						
TOTAL RECURSOS DETERMINADOS	**NO APLICA**	**NO APLICA**	**NO APLICA**	**NO APLICA**	**NO APLICA**	**NO APLICA**
TOTAL GENERAL	**1,933,425.00**	**0.00**	**0.00**	**0.00**	**0.00**	**1,933,425.00**

Las Fuentes de Financiamiento y los conceptos del ingreso se adecuarán a los clasificadores vigentes para el periodo.

* De Fondos Públicos

** Bonos Soberanos

(1) Solo para el Tipo de Modificación 7 Reducciones de Marco

(2) No aplica para Gobiernos Locales, Mancomunidades Municipales, Institutos Viales Provinciales, Municipalidades de Centros Poblados y Sociedades de Beneficencia Pública.

NOTA: La información indicada corresponde al nivel de cada unidad ejecutora (UE1 UE2, UEn) y pliego (a nivel integrado).

SISTEMA ADMINISTRATIVO DE CONTABILIDAD PÚBLICA
ANEXO 4.6
PP-2
PRESUPUESTO INSTITUCIONAL DE GASTOS
AL 30 DE JUNIO DE 2022
(EN SOLES)

Firmado digitalmente por: VARGAS CARDENAS Arturo Bartolome FIR 40572869 hard
Motivo: Soy el autor del documento
Fecha: 11/08/2022 13:16:18-0500

1 Sector Gobierno Nacional
2 Pliego Ministerio de Economia y Finanzas
3 Unidad Ejecutora Secretaria Tecnica De Consejo Fiscal
4 Fecha Corte 5/08/2022

CONCEPTO	PRESUPUESTO INSTITUCIONAL DE APERTURA - PIA	MODIFICACIONES					PRESUPUESTO INSTITUCIONAL MODIFICADO - PIM
		CRÉDITOS SUPLEMENTARIOS	TRANSFERENCIAS INSTITUCIONALES	REESTRUC-TURACIÓN DE FUENTES (2)	REDUCCIONES (1)	ANULACIONES Y HABILITACIONES	
1. **RECURSOS ORDINARIOS**							
00. RECURSOS ORDINARIOS							
GASTOS CORRIENTES	**1,933,425.00**	0.00	0.00	0.00	0.00	0.00	**1,933,425.00**
2.1 PERSONAL Y OBLIGACIONES SOCIALES	180,000.00	0.00	0.00	0.00	0.00	0.00	180,000.00
2.2 PENSIONES Y OTRAS PRESTACIONES SOCIALES	0.00	0.00	0.00	0.00	0.00	0.00	0.00
2.3 BIENES Y SERVICIOS	1,753,425.00	0.00	0.00	0.00	0.00	0.00	1,753,425.00
2.4 DONACIONES Y TRANSFERENCIAS	0.00	0.00	0.00	0.00	0.00	0.00	0.00
2.5 OTROS GASTOS	0.00	0.00	0.00	0.00	0.00	0.00	0.00
GASTOS DE CAPITAL							
2.4 DONACIONES Y TRANSFERENCIAS	0.00		0.00	0.00	0.00	0.00	0.00
2.5 OTROS GASTOS	0.00	0.00	0.00	0.00	0.00	0.00	0.00
2.6 ADQUISICIÓN DE ACTIVOS NO FINANCIEROS	0.00	0.00	0.00	0.00	0.00	0.00	0.00
2.7 ADQUISICIÓN DE ACTIVOS FINANCIEROS	0.00	0.00	0.00	0.00	0.00	0.00	0.00
SERVICIO DE LA DEUDA	0.00	0.00	0.00	0.00	0.00	0.00	0.00
2.8 SERVICIO DE LA DEUDA PÚBLICA	0.00	0.00	0.00	0.00	0.00	0.00	0.00
TOTAL RECURSOS ORDINARIOS	**1,933,425.00**	**0.00**	**0.00**	**0.00**	**0.00**	**0.00**	**1,933,425.00**
2. **RECURSOS DIRECTAMENTE RECAUDADOS**							
09. RECURSOS DIRECTAMENTE RECAUDADOS							
GASTOS CORRIENTES							
2.1 PERSONAL Y OBLIGACIONES SOCIALES							
2.2 PENSIONES Y OTRAS PRESTACIONES SOCIALES							
2.3 BIENES Y SERVICIOS							
2.4 DONACIONES Y TRANSFERENCIAS							
2.5 OTROS GASTOS							
GASTOS DE CAPITAL							
2.4 DONACIONES Y TRANSFERENCIAS							
2.5 OTROS GASTOS							
2.6 ADQUISICIÓN DE ACTIVOS NO FINANCIEROS							
2.7 ADQUISICIÓN DE ACTIVOS FINANCIEROS							
SERVICIO DE LA DEUDA							
2.8 SERVICIO DE LA DEUDA PÚBLICA							
TOTAL RECURSOS DIRECTAMENTE RECAUDADOS	**NO APLICA**	**NO APLICA**	**NO APLICA**	**NO APLICA**	**NO APLICA**	**NO APLICA**	**NO APLICA**
3. **RECURSOS POR OPERACIONES OFICIALES DE CRÉDITO**							
19. RECURSOS POR OPERACIONES OFICIALES DE CRÉDITO							
GASTOS CORRIENTES							
2.3 BIENES Y SERVICIOS							
GASTOS DE CAPITAL							
2.4 DONACIONES Y TRANSFERENCIAS							
2.5 OTROS GASTOS							
2.6 ADQUISICIÓN DE ACTIVOS NO FINANCIEROS							
2.7 ADQUISICIÓN DE ACTIVOS FINANCIEROS							
SERVICIO DE LA DEUDA							
2.8 SERVICIO DE LA DEUDA PÚBLICA							
TOTAL RECURSOS POR OPERACIONES OFICIALES DE CRÉDITO	**NO APLICA**	**NO APLICA**	**NO APLICA**	**NO APLICA**	**NO APLICA**	**NO APLICA**	**NO APLICA**
4. **DONACIONES Y TRANSFERENCIAS**							
13. DONACIONES Y TRANSFERENCIAS							
GASTOS CORRIENTES							
2.1 PERSONAL Y OBLIGACIONES SOCIALES							
2.2 PENSIONES Y OTRAS PRESTACIONES SOCIALES							
2.3 BIENES Y SERVICIOS							
2.4 DONACIONES Y TRANSFERENCIAS							

SISTEMA ADMINISTRATIVO DE CONTABILIDAD PÚBLICA
ANEXO 4.6
PP-2
PRESUPUESTO INSTITUCIONAL DE GASTOS
AL 30 DE JUNIO DE 2022
(EN SOLES)

1 Sector Gobierno Nacional
2 Pliego Ministerio de Economia y Finanzas
3 Unidad Ejecutora Secretaria Tecnica De Consejo Fiscal
4 Fecha Corte 5/08/2022

CONCEPTO	PRESUPUESTO INSTITUCIONAL DE APERTURA - PIA	MODIFICACIONES					PRESUPUESTO INSTITUCIONAL MODIFICADO - PIM
		CRÉDITOS SUPLEMENTARIOS	TRANSFERENCIAS INSTITUCIONALES	REESTRUC-TURACIÓN DE FUENTES (2)	REDUCCIONES (1)	ANULACIONES Y HABILITACIONES	
2.5 OTROS GASTOS							
GASTOS DE CAPITAL							
2.4 DONACIONES Y TRANSFERENCIAS							
2.5 OTROS GASTOS							
2.6 ADQUISICIÓN DE ACTIVOS NO FINANCIEROS							
2.7 ADQUISICIÓN DE ACTIVOS FINANCIEROS							
SERVICIO DE LA DEUDA							
2.8 SERVICIO DE LA DEUDA PÚBLICA							
TOTAL DONACIONES Y TRANSFERENCIAS	**NO APLICA**	**NO APLICA**	**NO APLICA**	**NO APLICA**	**NO APLICA**	**NO APLICA**	**NO APLICA**
5. **RECURSOS DETERMINADOS**							
04. CONTRIBUCIONES A FONDOS							
GASTOS CORRIENTES							
2.1 PERSONAL Y OBLIGACIONES SOCIALES							
2.2 PENSIONES Y OTRAS PRESTACIONES SOCIALES							
2.3 BIENES Y SERVICIOS							
2.4 DONACIONES Y TRANSFERENCIAS							
2.5 OTROS GASTOS							
GASTOS DE CAPITAL							
2.4 DONACIONES Y TRANSFERENCIAS							
2.5 OTROS GASTOS							
2.6 ADQUISICIÓN DE ACTIVOS NO FINANCIEROS							
2.7 ADQUISICIÓN DE ACTIVOS FINANCIEROS							
SERVICIO DE LA DEUDA							
2.8 SERVICIO DE LA DEUDA PÚBLICA							
07. FONDO DE COMPENSACIÓN MUNICIPAL							
GASTOS CORRIENTES							
2.1 PERSONAL Y OBLIGACIONES SOCIALES							
2.2 PENSIONES Y OTRAS PRESTACIONES SOCIALES							
2.3 BIENES Y SERVICIOS							
2.4 DONACIONES Y TRANSFERENCIAS							
2.5 OTROS GASTOS							
GASTOS DE CAPITAL							
2.4 DONACIONES Y TRANSFERENCIAS							
2.5 OTROS GASTOS							
2.6 ADQUISICIÓN DE ACTIVOS NO FINANCIEROS							
2.7 ADQUISICIÓN DE ACTIVOS FINANCIEROS							
SERVICIO DE LA DEUDA							
2.8 SERVICIO DE LA DEUDA PÚBLICA							
08. IMPUESTOS MUNICIPALES							
GASTOS CORRIENTES							
2.1 PERSONAL Y OBLIGACIONES SOCIALES							
2.2 PENSIONES Y OTRAS PRESTACIONES SOCIALES							
2.3 BIENES Y SERVICIOS							
2.4 DONACIONES Y TRANSFERENCIAS							
2.5 OTROS GASTOS							
GASTOS DE CAPITAL							
2.4 DONACIONES Y TRANSFERENCIAS							
2.5 OTROS GASTOS							
2.6 ADQUISICIÓN DE ACTIVOS NO FINANCIEROS							
2.7 ADQUISICIÓN DE ACTIVOS FINANCIEROS							
SERVICIO DE LA DEUDA							
2.8 SERVICIO DE LA DEUDA PÚBLICA							

SISTEMA ADMINISTRATIVO DE CONTABILIDAD PÚBLICA
ANEXO 4.6
PP-2
PRESUPUESTO INSTITUCIONAL DE GASTOS
AL 30 DE JUNIO DE 2022
(EN SOLES)

1 Sector Gobierno Nacional
2 Pliego Ministerio de Economia y Finanzas
3 Unidad Ejecutora Secretaria Tecnica De Consejo Fiscal
4 Fecha Corte 5/08/2022

CONCEPTO	PRESUPUESTO INSTITUCIONAL DE APERTURA - PIA	MODIFICACIONES					PRESUPUESTO INSTITUCIONAL MODIFICADO - PIM
		CRÉDITOS SUPLEMENTARIOS	TRANSFERENCIAS INSTITUCIONALES	REESTRUC-TURACIÓN DE FUENTES (2)	REDUCCIONES (1)	ANULACIONES Y HABILITACIONES	
18. CANON Y SOBRECANON, REGALIAS, RENTA DE ADUANAS Y PARTICIPACIONES							
GASTOS CORRIENTES							
2.1 PERSONAL Y OBLIGACIONES SOCIALES							
2.2 PENSIONES Y OTRAS PRESTACIONES SOCIALES							
2.3 BIENES Y SERVICIOS							
2.4 DONACIONES Y TRANSFERENCIAS							
2.5 OTROS GASTOS							
GASTOS DE CAPITAL							
2.4 DONACIONES Y TRANSFERENCIAS							
2.5 OTROS GASTOS							
2.6 ADQUISICIÓN DE ACTIVOS NO FINANCIEROS							
2.7 ADQUISICIÓN DE ACTIVOS FINANCIEROS							
SERVICIO DE LA DEUDA							
2.8 SERVICIO DE LA DEUDA PÚBLICA							
TOTAL RECURSOS DETERMINADOS	**NO APLICA**	**NO APLICA**	**NO APLICA**	**NO APLICA**	**NO APLICA**	**NO APLICA**	**NO APLICA**
TOTAL GENERAL	**1,933,425.00**	**0.00**	**0.00**	**0.00**	**0.00**	**0.00**	**1,933,425.00**

Las Fuentes de Financiamiento y los conceptos del gasto se adecuarán a los clasificadores vigentes para el periodo.
(1) Solo para el Tipo de Modificación 7 Reducciones de Marco
(2) No aplica para Gobiernos Locales, Mancomunidades Municipales, Institutos Viales Provinciales, Municipalidades de Centros Poblados y Sociedades de Beneficencia Pública.

NOTA: La información indicada corresponde al nivel de cada unidad ejecutora (UE1 UE2, UEn) y pliego (a nivel integrado).

SISTEMA ADMINISTRATIVO DE CONTABILIDAD PÚBLICA
ANEXO 4.7
EP-1
ESTADO DE EJECUCIÓN DEL PRESUPUESTO DE INGRESOS Y GASTOS
AL 30 DE JUNIO DE 2022
(EN SOLES)

Firmado digitalmente por: VARGAS CARDENAS Arturo Bartolome FIR 40572869 hard
Motivo: Soy el autor del documento
Fecha: 11/08/2022 13:17:08-0500

Sector: Gobierno Nacional
Pliego: Ministerio de Economia y Finanzas
Unidad Ejecutora: Secretaria Tecnica De Consejo Fiscal
Fecha Corte: 5/08/2022

(EN SOLES)

RECURSOS PÚBLICOS	EJECUCIÓN INGRESOS	GASTOS PÚBLICOS	EJECUCIÓN GASTOS
1. RECURSOS ORDINARIOS		**1. RECURSOS ORDINARIOS**	
00. RECURSOS ORDINARIOS		**00. RECURSOS ORDINARIOS**	**793,458.54**
		GASTOS CORRIENTES	
		2.1 PERSONAL Y OBLIGACIONES SOCIALES	85,500.00
		2.2 PENSIONES Y OTRAS PRESTACIONES SOCIALES	0.00
		2.3 BIENES Y SERVICIOS	707,958.54
		2.4 DONACIONES Y TRANSFERENCIAS	0.00
		2.5 OTROS GASTOS	**0.00**
		GASTOS DE CAPITAL	
		2.4 DONACIONES Y TRANSFERENCIAS	0.00
		2.5 OTROS GASTOS	0.00
		2.6 ADQUISICIÓN DE ACTIVOS NO FINANCIEROS	0.00
		2.7 ADQUISICIÓN DE ACTIVOS FINANCIEROS	0.00
		SERVICIO DE LA DEUDA	
		2.8 SERVICIO DE LA DEUDA PÚBLICA	0.00
TOTAL RECURSOS ORDINARIOS	**793,458.54**	**TOTAL RECURSOS ORDINARIOS**	**793,458.54**
2. RECURSOS DIRECTAMENTE RECAUDADOS		**2. RECURSOS DIRECTAMENTE RECAUDADOS**	
09. RECURSOS DIRECTAMENTE RECAUDADOS		**09. RECURSOS DIRECTAMENTE RECAUDADOS**	
INGRESOS CORRIENTES		**GASTOS CORRIENTES**	
1.1 IMPUESTOS Y CONTRIBUCIONES OBLIGATORIAS		2.1 PERSONAL Y OBLIGACIONES SOCIALES	
1.2 CONTRIBUCIONES SOCIALES		2.2 PENSIONES Y OTRAS PRESTACIONES SOCIALES	
1.3 VENTA DE BIENES Y SERVICIOS Y DERECHOS ADMINISTRATIVOS		2.3 BIENES Y SERVICIOS	
1.5 OTROS INGRESOS (- 1.5.4)		2.4 DONACIONES Y TRANSFERENCIAS	
		2.5 OTROS GASTOS	
INGRESOS DE CAPITAL		**GASTOS DE CAPITAL**	
1.6 VENTA DE ACTIVOS NO FINANCIEROS		2.4 DONACIONES Y TRANSFERENCIAS	
1.7 VENTA DE ACTIVOS FINANCIEROS		2.5 OTROS GASTOS	
		2.6 ADQUISICIÓN DE ACTIVOS NO FINANCIEROS	
		2.7 ADQUISICIÓN DE ACTIVOS FINANCIEROS	
TRANSFERENCIAS			
1.4 DONACIONES Y TRANSFERENCIAS (1.4.1.3 + 1.4.2.3)		**SERVICIO DE LA DEUDA**	
		2.8 SERVICIO DE LA DEUDA PÚBLICA	
FINANCIAMIENTO			
1.9 SALDOS DE BALANCE			
TOTAL RECURSOS DIRECTAMENTE RECAUDADOS	**NO APLICA**	**TOTAL RECURSOS DIRECTAMENTE RECAUDADOS**	**NO APLICA**
3. RECURSOS POR OPERACIONES OFICIALES DE CRÉDITO		**3. RECURSOS POR OPERACIONES OFICIALES DE CRÉDITO**	
19. RECURSOS POR OPERACIONES OFICIALES DE CRÉDITO		**19. RECURSOS POR OPERACIONES OFICIALES DE CRÉDITO**	
ENDEUDAMIENTO EXTERNO		**ENDEUDAMIENTO EXTERNO**	
INGRESOS CORRIENTES		**GASTOS CORRIENTES**	
1.5 OTROS INGRESOS (- 1.5.4)		2.3 BIENES Y SERVICIOS	
TRANSFERENCIAS		**GASTOS DE CAPITAL**	
1.4 DONACIONES Y TRANSFERENCIAS (1.4.1.3 + 1.4.2.3)		2.4 DONACIONES Y TRANSFERENCIAS	
		2.5 OTROS GASTOS	
FINANCIAMIENTO		2.6 ADQUISICIÓN DE ACTIVOS NO FINANCIEROS	
1.8 ENDEUDAMIENTO		2.7 ADQUISICIÓN DE ACTIVOS FINANCIEROS	
1.9 SALDOS DE BALANCE			
		SERVICIO DE LA DEUDA	
		2.8 SERVICIO DE LA DEUDA PÚBLICA	
ENDEUDAMIENTO INTERNO		**ENDEUDAMIENTO INTERNO**	
INGRESOS CORRIENTES		**GASTOS CORRIENTES**	
1.5 OTROS INGRESOS (- 1.5.4)		2.3 BIENES Y SERVICIOS	
TRANSFERENCIAS		**GASTOS DE CAPITAL**	
1.4 DONACIONES Y TRANSFERENCIAS (1.4.1.3 + 1.4.2.3)		2.4 DONACIONES Y TRANSFERENCIAS	
		2.5 OTROS GASTOS	

Sector Gobierno Nacional
Pliego Ministerio de Economia y Finanzas
Unidad Ejecutora Secretaria Tecnica De Consejo Fiscal
Fecha Corte: 5/08/2022

(EN SOLES)

RECURSOS PÚBLICOS	EJECUCION INGRESOS	GASTOS PÚBLICOS	EJECUCION GASTOS
FINANCIAMIENTO 1.8 ENDEUDAMIENTO 1.9 SALDOS DE BALANCE		2.6 ADQUISICIÓN DE ACTIVOS NO FINANCIEROS 2.7 ADQUISICIÓN DE ACTIVOS FINANCIEROS **SERVICIO DE LA DEUDA** 2.8 SERVICIO DE LA DEUDA PÚBLICA	
TOTAL RECURSOS POR OPERACIONES OFICIALES DE CRÉDITO	**NO APLICA**	**TOTAL RECURSOS POR OPERACIONES OFICIALES DE CRÉDITO**	**NO APLICA**
4. DONACIONES Y TRANSFERENCIAS **13. DONACIONES Y TRANSFERENCIAS** **DONACIONES** **INGRESOS CORRIENTES** 1.5 OTROS INGRESOS (-1.5.4) **INGRESOS DE CAPITAL** 1.6 VENTA DE ACTIVOS NO FINANCIEROS 1.7 VENTA DE ACTIVOS FINANCIEROS **TRANSFERENCIAS** 1.4 DONACIONES Y TRANSFERENCIAS (- 1.4.1.3 - 1.4.2.3) 1.5 OTROS INGRESOS (1.5.4) **FINANCIAMIENTO** 1.9 SALDOS DE BALANCE **TRANSFERENCIAS** **INGRESOS CORRIENTES** 1.5 OTROS INGRESOS (- 1.5.4) **INGRESOS DE CAPITAL** 1.6 VENTA DE ACTIVOS NO FINANCIEROS 1.7 VENTA DE ACTIVOS FINANCIEROS **TRANSFERENCIAS** 1.4 DONACIONES Y TRANSFERENCIAS (1.4.1.3 + 1.4.2.3) **FINANCIAMIENTO** 1.9 SALDOS DE BALANCE		**4. DONACIONES Y TRANSFERENCIAS** **13. DONACIONES Y TRANSFERENCIAS** **DONACIONES** **GASTOS CORRIENTES** 2.1 PERSONAL Y OBLIGACIONES SOCIALES 2.2 PENSIONES Y OTRAS PRESTACIONES SOCIALES 2.3 BIENES Y SERVICIOS 2.4 DONACIONES Y TRANSFERENCIAS 2.5 OTROS GASTOS **GASTOS DE CAPITAL** 2.4 DONACIONES Y TRANSFERENCIAS 2.5 OTROS GASTOS 2.6 ADQUISICIÓN DE ACTIVOS NO FINANCIEROS 2.7 ADQUISICIÓN DE ACTIVOS FINANCIEROS **SERVICIO DE LA DEUDA** 2.8 SERVICIO DE LA DEUDA PÚBLICA **TRANSFERENCIAS** **GASTOS CORRIENTES** 2.1 PERSONAL Y OBLIGACIONES SOCIALES 2.2 PENSIONES Y OTRAS PRESTACIONES SOCIALES 2.3 BIENES Y SERVICIOS 2.4 DONACIONES Y TRANSFERENCIAS 2.5 OTROS GASTOS **GASTOS DE CAPITAL** 2.4 DONACIONES Y TRANSFERENCIAS 2.5 OTROS GASTOS 2.6 ADQUISICIÓN DE ACTIVOS NO FINANCIEROS 2.7 ADQUISICIÓN DE ACTIVOS FINANCIEROS **SERVICIO DE LA DEUDA** 2.8 SERVICIO DE LA DEUDA PÚBLICA	
TOTAL DONACIONES Y TRANSFERENCIAS	**NO APLICA**	**TOTAL DONACIONES Y TRANSFERENCIAS**	**NO APLICA**
5. RECURSOS DETERMINADOS **04. CONTRIBUCIONES A FONDOS** **INGRESOS CORRIENTES** 1.1 IMPUESTOS Y CONTRIBUCIONES OBLIGATORIAS 1.2 CONTRIBUCIONES SOCIALES 1.3 VENTA DE BIENES Y SERVICIOS Y DERECHOS ADMINISTRATIVOS 1.5 OTROS INGRESOS (- 1.5.4) **INGRESOS DE CAPITAL** 1.6 VENTA DE ACTIVOS NO FINANCIEROS 1.7 VENTA DE ACTIVOS FINANCIEROS **TRANSFERENCIAS** 1.4 DONACIONES Y TRANSFERENCIAS **FINANCIAMIENTO** 1.9 SALDOS DE BALANCE		**5. RECURSOS DETERMINADOS** **04. CONTRIBUCIONES A FONDOS** **GASTOS CORRIENTES** 2.1 PERSONAL Y OBLIGACIONES SOCIALES 2.2 PENSIONES Y OTRAS PRESTACIONES SOCIALES 2.3 BIENES Y SERVICIOS 2.4 DONACIONES Y TRANSFERENCIAS 2.5 OTROS GASTOS **GASTOS DE CAPITAL** 2.4 DONACIONES Y TRANSFERENCIAS 2.5 OTROS GASTOS 2.6 ADQUISICIÓN DE ACTIVOS NO FINANCIEROS 2.7 ADQUISICIÓN DE ACTIVOS FINANCIEROS	

Sector Gobierno Nacional
Pliego Ministerio de Economia y Finanzas
Unidad Ejecutora Secretaria Tecnica De Consejo Fiscal
Fecha Corte: 5/08/2022

(EN SOLES)

RECURSOS PÚBLICOS	EJECUCIÓN INGRESOS	GASTOS PÚBLICOS	EJECUCIÓN GASTOS
		SERVICIO DE LA DEUDA	
		2.8 SERVICIO DE LA DEUDA PÚBLICA	
07. FONDO DE COMPENSACIÓN MUNICIPAL		**07. FONDO DE COMPENSACIÓN MUNICIPAL**	
INGRESOS CORRIENTES		**GASTOS CORRIENTES**	
1.5 OTROS INGRESOS (- 1.5.4)		2.1 PERSONAL Y OBLIGACIONES SOCIALES	
		2.2 PENSIONES Y OTRAS PRESTACIONES SOCIALES	
TRANSFERENCIAS		2.3 BIENES Y SERVICIOS	
1.4 DONACIONES Y TRANSFERENCIAS		2.4 DONACIONES Y TRANSFERENCIAS	
		2.5 OTROS GASTOS	
FINANCIAMIENTO			
1.9 SALDOS DE BALANCE		**GASTOS DE CAPITAL**	
		2.4 DONACIONES Y TRANSFERENCIAS	
		2.5 OTROS GASTOS	
		2.6 ADQUISICIÓN DE ACTIVOS NO FINANCIEROS	
		2.7 ADQUISICIÓN DE ACTIVOS FINANCIEROS	
		SERVICIO DE LA DEUDA	
		2.8 SERVICIO DE LA DEUDA PÚBLICA	
08. IMPUESTOS MUNICIPALES		**08. IMPUESTOS MUNICIPALES**	
INGRESOS CORRIENTES		**GASTOS CORRIENTES**	
1.1 IMPUESTOS Y CONTRIBUCIONES OBLIGATORIAS		2.1 PERSONAL Y OBLIGACIONES SOCIALES	
1.5 OTROS INGRESOS (- 1.5.4)		2.2 PENSIONES Y OTRAS PRESTACIONES SOCIALES	
		2.3 BIENES Y SERVICIOS	
FINANCIAMIENTO		2.4 DONACIONES Y TRANSFERENCIAS	
1.9 SALDOS DE BALANCE		2.5 OTROS GASTOS	
		GASTOS DE CAPITAL	
		2.4 DONACIONES Y TRANSFERENCIAS	
		2.5 OTROS GASTOS	
		2.6 ADQUISICIÓN DE ACTIVOS NO FINANCIEROS	
		2.7 ADQUISICIÓN DE ACTIVOS FINANCIEROS	
		SERVICIO DE LA DEUDA	
		2.8 SERVICIO DE LA DEUDA PÚBLICA	
18. CANON Y SOBRECANON, REGALIAS, RENTA DE ADUANAS Y PARTICIPACIONES		**18. CANON Y SOBRECANON, REGALIAS, RENTA DE ADUANAS Y PARTICIPACIONES**	
INGRESOS CORRIENTES		**GASTOS CORRIENTES**	
1.1 IMPUESTOS Y CONTRIBUCIONES OBLIGATORIAS		2.1 PERSONAL Y OBLIGACIONES SOCIALES	
1.3 VENTA DE BIENES Y SERVICIOS Y DERECHOS ADMINISTRATIVOS		2.2 PENSIONES Y OTRAS PRESTACIONES SOCIALES	
1.5 OTROS INGRESOS (- 1.5.4)		2.3 BIENES Y SERVICIOS	
		2.4 DONACIONES Y TRANSFERENCIAS	
INGRESOS DE CAPITAL		2.5 OTROS GASTOS	
1.6 VENTA DE ACTIVOS NO FINANCIEROS			
1.7 VENTA DE ACTIVOS FINANCIEROS		**GASTOS DE CAPITAL**	
		2.4 DONACIONES Y TRANSFERENCIAS	
TRANSFERENCIAS		2.5 OTROS GASTOS	
1.4 DONACIONES Y TRANSFERENCIAS *		2.6 ADQUISICIÓN DE ACTIVOS NO FINANCIEROS	
		2.7 ADQUISICIÓN DE ACTIVOS FINANCIEROS	
FINANCIAMIENTO			
1.8 ENDEUDAMIE ENDEUDAMIENTO**		**SERVICIO DE LA DEUDA**	
1.9 SALDOS DE BALANCE		2.8 SERVICIO DE LA DEUDA PÚBLICA	
TOTAL RECURSOS DETERMINADOS	**NO APLICA**	**TOTAL RECURSOS DETERMINADOS**	**NO APLICA**
TOTAL GENERAL	**793,458.54**	**TOTAL GENERAL**	**793,458.54**

Los Ingresos y Gastos por Fuentes de Financiamiento se adecuarán a las disposiciones vigentes para el periodo.

* De Fondos Públicos

** Bonos Soberanos

Firmado digitalmente por:
HINOSTROZA MARCELO Juana
Eusonia FIR 40986016 hard
Motivo: Soy el autor del
documento
Fecha: 11/08/2022 13:36:59-0500

SISTEMA ADMINISTRATIVO DE TESORERIA
ANEXO 5.1
CARTAS FIANZAS

1	**Sector**	Gobierno Nacional
2	**Pliego**	Ministerio de Economia y Finanzas
3	**Unidad Ejecutora**	Secretaria Tècnica del Consejo Fiscal
4	**Fecha Corte**	5/8/2022

N°	Proveedor / Empresa	Cartas Fianza												
		Solidaria	Irrevocable	Incondicional	Realización Automática	Carta Fianza N°	Entidad Financiera	Posición al corte	Moneda	Fecha de Emisión	Fecha de Expiración	Fecha fin vigencia	Vigencia	Observaciones
													A	B
1	NO APLICA													
2														

Leyenda

A **SI:** Si la fecha de corte está entre la fecha de emisión y la fecha de expiración
No: Si la fecha de corte es mayor a la fecha de expiración
Reportando saldo despues de fecha de expiración: Casos en que la Fecha de Fin de Vigencia es nula, ya no está vigente y sigue reportando posicion al corte mayor a cero

B Indicar si es una fianza de adelanto o de fiel cumplimiento, y otra descripción o detalle registrado por la entidad

Comentario.- En caso de no ser aplicable el presente anexo, consignar lo siguiente:

Justificación de N/A del Anexo	Sustento
No tenemos Proceso de Selección que implique solicitar Carta Fianzas	

Firmado digitalmente por:
HINOSTROZA MARCELO Juana
Eusonia FIR 40986016 hard
Motivo: Soy el autor del
documento
Fecha: 11/08/2022 13:37:59-0500

SISTEMA ADMINISTRATIVO DE TESORERIA
ANEXO 5.2
DOCUMENTOS VALORADOS

1	**Sector**	Gobierno Nacional
2	**Pliego**	Ministerio de Economia y Finanzas
3	**Unidad Ejecutora**	Secretaria Tècnica del Consejo Fiscal
4	**Fecha Corte**	5/8/2022

N°	Tipo de valorado	Moneda	Monto	Fecha de emisión	Proveedor	Fecha de vencimiento
	A				B	
1	cheque	soles	09011052			cheque en blanco
2	cheque	soles	09011053			cheque en blanco
3	cheque	soles	09011054			cheque en blanco
4	cheque	soles	09011055			cheque en blanco
5	cheque	soles	09011056			cheque en blanco
6	cheque	soles	09011057			cheque en blanco
7	cheque	soles	09011058			cheque en blanco
8	cheque	soles	09011059			cheque en blanco
9	cheque	soles	09011060			cheque en blanco
10	cheque	soles	09011061			cheque en blanco
11	cheque	soles	09011062			cheque en blanco
12	cheque	soles	09011063			cheque en blanco
13	cheque	soles	09011064			cheque en blanco
14	cheque	soles	09011065			cheque en blanco
15	cheque	soles	09011066			cheque en blanco
16	cheque	soles	09011067			cheque en blanco
17	cheque	soles	09011068			cheque en blanco
18	cheque	soles	09011069			cheque en blanco
19	cheque	soles	09011070			cheque en blanco
20	cheque	soles	09011071			cheque en blanco
21	cheque	soles	09011072			cheque en blanco
22	cheque	soles	09011073			cheque en blanco
23	cheque	soles	09011074			cheque en blanco
24	cheque	soles	09011075			cheque en blanco
25	cheque	soles	09011076			cheque en blanco
26	cheque	soles	09011077			cheque en blanco
27	cheque	soles	09011078			cheque en blanco
28	cheque	soles	09011079			cheque en blanco
29	cheque	soles	09011080			cheque en blanco
30	cheque	soles	09011081			cheque en blanco
31	cheque	soles	09011082			cheque en blanco
32	cheque	soles	09011083			cheque en blanco
33	cheque	soles	09011084			cheque en blanco
34	cheque	soles	09011085			cheque en blanco
35	cheque	soles	09011086			cheque en blanco
36	cheque	soles	09011087			cheque en blanco
37	cheque	soles	09011088			cheque en blanco
38	cheque	soles	09011089			cheque en blanco
39	cheque	soles	09011090			cheque en blanco
40	cheque	soles	09011091			cheque en blanco
41	cheque	soles	09011092			cheque en blanco
42	cheque	soles	09011093			cheque en blanco
43	cheque	soles	09011094			cheque en blanco
44	cheque	soles	09011095			cheque en blanco
45	cheque	soles	09011096			cheque en blanco
46	cheque	soles	09011097			cheque en blanco
47	cheque	soles	09011098			cheque en blanco
48	cheque	soles	09011099			cheque en blanco
49	cheque	soles	09011100			cheque en blanco

Leyenda
A Letra, pagaré, factura negociable, etc.
B Quien firma el documento valorado

Comentario.- En caso de no ser aplicable el presente anexo, consignar lo siguiente:

Justificación de N/A del Anexo	Sustento

Firmado digitalmente por:
HINOSTROZA MARCELO Juana
Eusonia FIR 40986016 hard
Motivo: Soy el autor del
documento
Fecha: 11/08/2022 15:45:53-0500

SISTEMA ADMINISTRATIVO DE TESORERIA
ANEXO 5.3
FIDEICOMISOS

1	**Sector**	Gobierno Nacional
2	**Pliego**	Ministerio de Economia y Finanzas
3	**Unidad Ejecutora**	Secretaria Tècnica del Consejo Fiscal
4	**Fecha Corte**	5/8/2022

N°	N° Cuenta	Fiduciario	Fideicomitente	Fideicomisario	Moneda	Saldo a la fecha de corte	Concepto	Contrato o Conveni
	A						B	C
1	NO APLICA							
2								

Leyenda

A Digitar los últimos 4 dígitos
B Se refiere al uso actual que tiene la cuenta (por ejemplo, concesiones)
C Adjuntar contrato o convenio suscrito

Comentario.- En caso de no ser aplicable el presente anexo, consignar lo siguiente:

Justificación de N/A del Anexo	Sustento
No gestionamos Fideicomisos	

Firmado digitalmente por:
HINOSTROZA MARCELO Juana
Eusonia FIR 40986016 hard
Motivo: Soy el autor del
documento
Fecha: 11/08/2022 15:57:14-0500

SISTEMA ADMINISTRATIVO DE TESORERIA
ANEXO 5.4
SALDOS DE CUENTAS

1	**Sector**	Gobierno Nacional
2	**Pliego**	Ministerio de Economia y Finanzas
3	**Unidad Ejecutora**	Secretaria Tècnica del Consejo Fiscal
4	**Fecha Corte**	5/8/2022

N°	N° Cuenta	Entidad Financiera	Saldo a la fecha de corte	Tipo de Instrumento	Moneda	Concepto	Conciliación Bancar
	A			B		C	D
1	7328	BANCO DE LA NACION	0	Cuenta Corriente - CUT	Soles	Sub cuenta bancaria de gasto -CUT	No Aplica

Leyenda

A Ingrese los 4 ultimos dígitos
B Ejemplo: Cuenta corriente, Cuenta de ahorros
C Se refiere al uso actual que tiene la cuenta (ejemplo: remuneraciones, cuenta central de encargos, etc)
D Adjuntar Conciliación Bancaria por cada una de las cuentas, debidamente firmadas minímamente por el Tesorero y el Administrador

Comentario.- En caso de no ser aplicable el presente anexo, consignar lo siguiente:

Justificación de N/A del Anexo	Sustento
Es una sub cuenta bancaria de gasto: Se trabaja mediante Conciliación de Cuentas de Enlace.	

Firmado digitalmente por:
HINOSTROZA MARCELO Juana
Eusonia FIR 40986016 hard
Motivo: Soy el autor del
documento
Fecha: 11/08/2022 15:50:33-0500

SISTEMA ADMINISTRATIVO DE TESORERIA
ANEXO 5.5
TITULARES Y SUPLENTES

1	**Sector**	Gobierno Nacional
2	**Pliego**	Ministerio de Economia y Finanzas
3	**Unidad Ejecutora**	Secretaria Tècnica del Consejo Fiscal
4	**Fecha Corte**	5/8/2022

N°	DNI	Apellidos y Nombres	Fecha de Inicio	Cargo	N° Resolución de Designación
			A	B	C
1	10299611	ARTURO MANUEL MARTINEZ ORTIZ	5/1/2017	SECRETARIO TÈCNICO DEL CONSEJO FISCAL	RESOLUCIÓN N°006-2017-EF/43.01
2	46209544	MERCEDES ROSARIO ROMERO ALVAREZ	14/12/2020	ANALISTA LEGAL	RESOLUCIÓN N°348-2020-EF/43.01
3	40986016	JUANA EUSONIA HINOSTROZA MARCELO	7/7/2021	RESPONSABLE DE TESORERIA	RESOLUCIÓN N°164-2021-EF/43.01
4	40572869	ARTURO BARTOLOME VARGAS CARDENAS	21/10/2021	ESPECIALISTA EN TESORERIA	RESOLUCIÓN N°265-2021-EF/43.01

Leyenda

A Fecha en la cual tiene la facultad de firmar documentos para pago
B El nombre del puesto que ocupa en la entidad
C N° de Resolución y que indique si es titular o suplente

Comentario.- En caso de no ser aplicable el presente anexo, consignar lo siguiente:

Justificación de N/A del Anexo	Sustento

Firmado digitalmente por:
HINOSTROZA MARCELO Juana
Eusonia FIR 40986016 hard
Motivo: Soy el autor del
documento
Fecha: 11/08/2022 15:57:48-0500

SISTEMA ADMINISTRATIVO DE TESORERIA
ANEXO 5.6
ULTIMOS GIROS REALIZADOS POR FUENTE DE FINANCIAMIENTO

1	**Sector**	Gobierno Nacional
2	**Pliego**	Ministerio de Economia y Finanzas
3	**Unidad Ejecutora**	Secretaria Tècnica del Consejo Fiscal
4	**Fecha Corte**	5/8/2022

N°	Mes	Expediente SIAF	Código de Documento	Número de Documento	Fecha de Autorización	Nombre de Fuente de Financiamiento	Fuente de Financiamiento	RUC	Nombre del Proveedor	Moneda	Monto
			A			B	C				
1	AGOSTO	104	81	22000208	2/8/2022	RECURSOS ORDINARIOS	00	10455517848	VARGAS ALAVARADO FANNY KETTY	SOLES	33989.00

Leyenda

A Por ejemplo 065 - Cheque, 068 - Carta Orden, 081 - Transferencia a cuentas de terceros
B Por ejemplo Recusos Ordinarios, Endeudamiento Externo
C Código de la Fuente de Financiamiento

Comentario.- En caso de no ser aplicable el presente anexo, consignar lo siguiente:

Justificación de N/A del Anexo	Sustento

Firmado digitalmente por: MARTINEZ ORTIZ Arturo Manuel FIR 10299611 hard
Motivo: Soy el autor del documento
Fecha: 11/08/2022 16:17:31-0500

SISTEMA ADMINISTRATIVO DE ENDEUDAMIENTO
ANEXO 6.1
PRESTAMOS

1	**Sector**	ECONOMÍA Y FINANZAS
2	**Pliego**	009: MINISTERIO DE ECO
3	**Unidad Ejecutora**	011-1649: MEF - SECRETA
4	**Fecha Corte**	1/02/2022

N°	Norma legal que aprobó el préstamo	Monto del préstamo asignado a la entidad (1)	Moneda	Destino de la operación	Fuente de financiamiento	Fecha de entrada de vigencia del préstamo	Fecha final contractual para utilización de desembolsos	Fecha final vigente para utilización de desembolsos	Monto desembolsado hasta 31 de diciembre del año anterior (2)	Monto desembolsado durante el año fiscal vigente (3)	Monto total desembolsado (2) + (3) = (4)	Desembolso no requerido por la entidad (5)	Proyección de desembolsos del año n	Saldo por desembolsar (1) - (4) - (5)	Proyección de desembolsos			
															Año n[1] +1	Año n +2	Año n +3	Saldo por desembolsar después del año n +3
	A			B	C							D						
NO APLICA																		

Nota
1 Año n es el año actual

Leyenda
A Tipo y número de documento de aprobación del préstamo
B Objeto del préstamo o contrato (proyecto financiado con el préstamo)
C Institución que otorga el préstamo
D Corresponde a parte del importe concertado o asignado, que ya no será utilizado o solicitado

Base Legal
1 Decreto Legislativo Nº 1436, Decreto Legislativo Marco de la Administración Financiera del Sector Público.
2 Decreto Legislativo Nº 1437, Decreto Legislativo del Sistema Nacional de Endeudamiento Público.
3 Ley Nº 31086, Ley de Endeudamiento del Sector Público para el Año Fiscal 2021.
4 Resolución Directoral N° 21-2006-EF/75.01 que aprueba la Directiva de Desembolsos de las Operaciones de Endeudamiento y Administración de Deuda.
5 Resolución Directoral Nº 015-2019-EF-52.01, Aprueban la "Directiva para la Concertación de Operaciones de Endeudamiento Público, Contratación de Financiamientos Contingentes, y Otorgamiento o Contratación de Garantías en Asociaciones Público Privadas".

Firmado digitalmente por: VARGAS CARDENAS Arturo Bartolome FIR 40572869 hard
Motivo: Soy el autor del documento
Fecha: 11/08/2022 13:09:54-0500

SISTEMA ADMINISTRATIVO DE ABASTECIMIENTO

ANEXO 7.1

PROCEDIMIENTOS DE SELECCIÓN (Convocados)

1 Sector: Gobierno Nacional
2 Pliego: Ministerio de Economia y Finanzas
3 Unidad Ejecutora: ıcretaria Tecnica De Consejo Fiscal
4 Fecha Corte: 5/08/2022

N°	Base Legal (RÉGIMEN)		Código Convocatoria PAC	Tipo de Procedimiento de Selección [1]	N° procedimiento de selección	Objeto Contractual [2]	Objetivo de la Contratación (Descripción del procedimiento de selección)	Número de Certificación Presupuestal	Valor Referencial / Valor Estimado S/	Fecha de Convocatoria	Fecha de Adjudicación (Buena Pro Prevista)	Precisar si la Convocatoria es indispensable para la continuidad de Servicios Públicos (Si / No)
	Norma y Número	Nombre de la Norma										
							NO APLICA					

Firmado digitalmente por: VARGAS CARDENAS Arturo Bartolome FIR 40572869 hard
Motivo: Soy el autor del documento
Fecha: 11/08/2022 13:12:17-0500

SISTEMA ADMINISTRATIVO DE ABASTECIMIENTO

ANEXO 7.2.1

CONTRATOS VIGENTES Y PENDIENTES DE PAGO

1 Sector Gobierno Nacional
2 Pliego Ministerio de Economia y Finanzas
3 Unidad Ejecutora Secretaria Tecnica De Consejo Fiscal
4 Fecha Corte 5/08/2022

N°	Base Legal (RÉGIMEN)		Del Procedimiento de Selección			Objeto Contractual [2]	Número de Contrato	Objetivo de la Contratación	Fecha de Vigencia Inicial	Fecha de vigencia Final	Monto Contratado Total S/	Número de SIAF	RUC del Contratista	Razón Social del Contratista
	Norma y Número	Nombre de la Norma	Código Convocatoria PAC	Tipo de Procedim. de Selección [1]	N° procedimiento de selección									
1	LEY N° 30225	LEY DE CONTRATACIONES ESTADO Y REGLAMENTO	361953	Contratación Directa	0001-2017	Servicio	012-2017-CF/ST	CONTRATACIÓN DEL SERVICIO DE ALQUILER DE UN INMUEBLE PARA LA SECRETARÍA TÉCNICA DEL CONSEJO FISCAL	15/08/2020	14/08/2023	394,524.00		10078867006	JOSÉ CARLOS MARIÁTEGUI EZETA
2	DIRECTIVA N° 003-2016-CF/ST LITERAL A) DEL NUMERAL 5.1 DEL ARTICULO 5 DE VLA LEY N° 30225	NORMAS Y PROCEDIMIENTOS PARA LA CONTRATACION DE BIENES Y SERVICIOS POR MONTOS IGUALES O INFERIORES A 8UIT		Supuesto de inaplicación menor o igual a 8 UIT		Servicio	013-2021-CF/ST	SERVICIO DE DATOS E INTERNET MÓVIL PARA TRES (03) EQUIPOS TELEFÓNICOS MÓVILES DE LA SECRETARÍA TÉCNICA DEL CONSEJO FISCAL,	9/09/2021	9/09/2022	4,503.00		20467534026	AMERICA MOVIL PERU S.A.C.
3	DIRECTIVA N° 003-2016-CF/ST LITERAL A) DEL NUMERAL 5.1 DEL ARTICULO 5 DE VLA LEY N° 30225	NORMAS Y PROCEDIMIENTOS PARA LA CONTRATACION DE BIENES Y SERVICIOS POR MONTOS IGUALES O INFERIORES A 8UIT		Supuesto de inaplicación menor o igual a 8 UIT		Servicio	001-2022-CF/ST	CONTRATACIÓN DEL SERVICIO DE ALOJAMIENTO DEL SISTEMA INTEGRADO DE ADMINISTRACION FINANCIERA SIAF Y SISTEMA INTEGRADO DE GESTION ADMINISTRATIVA SIGA PARA LA SECRETARÍA TÉCNICA DEL CONSEJO FISCAL	8/01/2022	7/01/2023	36,000.00		20602704026	TRASCENDER SISTEMAS S.A.C
4	DIRECTIVA N° 003-2016-CF/ST LITERAL A) DEL NUMERAL 5.1 DEL ARTICULO 5 DE VLA LEY N° 30225	NORMAS Y PROCEDIMIENTOS PARA LA CONTRATACION DE BIENES Y SERVICIOS POR MONTOS IGUALES O INFERIORES A 8UIT		Supuesto de inaplicación menor o igual a 8 UIT		Servicio	002-2022-CF/ST	SERVICIO DE SOPORTE TECNICO Y ADMINISTRACION DE LA PAGINA WEB PARA LA SECRETARIA TECNICA DEL CONCEJO FISCAL	8/01/2022	7/01/2023	33,000.00		20602678092	XMS SERVICIOS GENERALES E.I.R.L
5	DIRECTIVA N° 003-2016-CF/ST LITERAL A) DEL NUMERAL 5.1 DEL ARTICULO 5 DE VLA LEY N° 30225	NORMAS Y PROCEDIMIENTOS PARA LA CONTRATACION DE BIENES Y SERVICIOS POR MONTOS IGUALES O INFERIORES A 8UIT		Supuesto de inaplicación menor o igual a 8 UIT		Servicio	004-2022-CF/ST	CONTRATACIÓN DEL SERVICIO DE INTERNET INALÁMBRICO PARA LA APLICACIÓN DEL TELETRABAJO EN LA SECRETARÍA TÉCNICA DEL CONSEJO FISCAL	4/02/2022	3/02/2023	21,120.00		20467534026	AMERICA MOVIL PERU S.A.C.
6	DIRECTIVA N° 003-2016-CF/ST LITERAL A) DEL NUMERAL 5.1 DEL ARTICULO 5 DE VLA LEY N° 30225	NORMAS Y PROCEDIMIENTOS PARA LA CONTRATACION DE BIENES Y SERVICIOS POR MONTOS IGUALES O INFERIORES A 8UIT		Supuesto de inaplicación menor o igual a 8 UIT		Servicio	005-2022-CF/ST	CONTRATACIÓN DEL SERVICIO DE ASISTENTE ADMINISTRATIVO PARA LA SECRETARÍA TÉCNICA DEL CONSEJO FISCAL	2/03/2022	1/10/2022	32,200.00		10430511187	TORRES CAMARENA YISELA ISABEL
7	DIRECTIVA N° 003-2016-CF/ST LITERAL A) DEL NUMERAL 5.1 DEL ARTICULO 5 DE VLA LEY N° 30225	NORMAS Y PROCEDIMIENTOS PARA LA CONTRATACION DE BIENES Y SERVICIOS POR MONTOS IGUALES O INFERIORES A 8UIT		Supuesto de inaplicación menor o igual a 8 UIT		Servicio	006-2022-CF/ST	SERVICIO DE APOYO DE INVESTIGACIÓN EN TEMAS MACROECONÓMICOS PARA LA DIRECCIÓN DE ESTUDIOS MACROFISCALES DE LA SECRETARÍA TÉCNICA DEL CONSEJO FISCAL	31/03/2022	1/10/2022	22,750.00		10464606241	DURAND BAÑOS LEONEL FELIX
8	DIRECTIVA N° 003-2016-CF/ST LITERAL A) DEL NUMERAL 5.1 DEL ARTICULO 5 DE VLA LEY N° 30225	NORMAS Y PROCEDIMIENTOS PARA LA CONTRATACION DE BIENES Y SERVICIOS POR MONTOS IGUALES O INFERIORES A 8UIT		Supuesto de inaplicación menor o igual a 8 UIT		Servicio	007-2022-CF/ST	CONTRATACIÓN DEL SERVICIO DE CAPACITACIÓN DE INGLÉS PARA ECONOMISTAS DE LA SECRETARÍA TÉCNICA DEL CONSEJO FISCAL	8/04/2022	7/09/2022	9,735.00		20602616259	MJR LANGUAGES E.I.R.L
9	DIRECTIVA N° 003-2016-CF/ST LITERAL A) DEL NUMERAL 5.1 DEL ARTICULO 5 DE VLA LEY N° 30225	NORMAS Y PROCEDIMIENTOS PARA LA CONTRATACION DE BIENES Y SERVICIOS POR MONTOS IGUALES O INFERIORES A 8UIT		Supuesto de inaplicación menor o igual a 8 UIT		Servicio	008-2022-CF/ST	CONTRATACION DEL SERVICIO DE ASISTENCIA TECNICA EN PRESUPUESTO PÚBLICO PARA LA GESTIÓN PRESUPUESTAL DE LA SECRETARÍA TÉCNICA DEL CONSEJO FISCAL	22/04/2022	23/10/2022	33,000.00		10702094297	CÉSAR ERICK IBAÑEZ HORNA
10	DIRECTIVA N° 003-2016-CF/ST LITERAL A) DEL NUMERAL 5.1 DEL ARTICULO 5 DE VLA LEY N° 30225	NORMAS Y PROCEDIMIENTOS PARA LA CONTRATACION DE BIENES Y SERVICIOS POR MONTOS IGUALES O INFERIORES A 8UIT		Supuesto de inaplicación menor o igual a 8 UIT		Servicio	009-2022-CF/ST	CONTRATACIÓN DEL SERVICIO DE ALOJAMIENTO DE LA PAGINA WEB (HOSTING) DE LA SECRETARIA TECNICA DEL CONSEJO FISCAL	4/07/2022	3/07/2023	21,830.00		20605299866	ZENTURY SECURITY S.A.C
11	DIRECTIVA N° 003-2016-CF/ST LITERAL A) DEL NUMERAL 5.1 DEL ARTICULO 5 DE VLA LEY N° 30225	NORMAS Y PROCEDIMIENTOS PARA LA CONTRATACION DE BIENES Y SERVICIOS POR MONTOS IGUALES O INFERIORES A 8UIT		Supuesto de inaplicación menor o igual a 8 UIT		Servicio	010-2022-CF/ST	CONTRATACIÓN DEL SERVICIO DE ASISTENCIA TÉCNICA EN TEMAS MACROECONÓMICOS Y FISCALES PARA LA DIRECCIÓN DE ESTUDIOS MACROFISCALES DE LA SECRETARÍA TÉCNICA DEL CONSEJO FISCAL	6/07/2022	5/04/2022	27,000.00		10752720016	ESPINAR PACHAS GABRIELA AYNET
12	DIRECTIVA N° 003-2016-CF/ST LITERAL A) DEL NUMERAL 5.1 DEL ARTICULO 5 DE VLA LEY N° 30225	NORMAS Y PROCEDIMIENTOS PARA LA CONTRATACION DE BIENES Y SERVICIOS POR MONTOS IGUALES O INFERIORES A 8UIT		Supuesto de inaplicación menor o igual a 8 UIT		Servicio	011-2022-CF/ST	CONTRATACIÓN DEL SERVICIO DE ASISTENCIA TÉCNICA PARA LA ELABORACIÓN DE PROGRAMAS ESTADÍSTICOS Y SIMULACIONES ECONOMÉTRICAS PARA LA DIRECCIÓN DE ESTUDIOS MACROFISCALES DE LA SECRETARÍA TÉCNICA DEL CONSEJO FISCAL	6/07/2022	5/04/2022	31,500.00		10740460337	SANTISTEBAN ESPINOZA JOSEPH FEDERICO

Firmado digitalmente por: VARGAS CARDENAS Arturo Bartolome FIR 40572869 hard
Motivo: Soy el autor del documento
Fecha: 11/08/2022 13:12:50-0500

SISTEMA ADMINISTRATIVO DE ABASTECIMIENTO
ANEXO 7.2.2
CONTRATOS DE LOCACIÓN DE SERVICIOS

1 Sector Gobierno Nacional
2 Pliego Ministerio de Economia y Finanzas
3 Unidad Ejecutora Secretaria Tecnica De Consejo Fiscal
4 Fecha Corte 5/08/2022

N°	Base Legal (RÉGIMEN)		Documento de contratación [1]	Número	Objetivo de la Contratación [2]	Fecha de Vigencia Inicial	Fecha de vigencia Final	Monto Contratado Total S/	Número de SIAF	Número de Entregables	RUC del Locador	Nombre del Locador	Apellidos del Locador
	Norma y Número	Nombre											
1	DIRECTIVA N° 003-2016-CF/ST LITERAL A) DEL NUMERAL 5.1 DEL ARTICULO 5 DE VLA LEY N° 30225	NORMAS Y PROCEDIMIENTOS PARA LA CONTRATACION DE BIENES Y SERVICIOS POR MONTOS IGUALES O INFERIORES A 8UIT	Contrato	**005-2022-CF/ST**	CONTRATACIÓN DEL SERVICIO DE ASISTENTE ADMINISTRATIVO PARA LA SECRETARÍA TÉCNICA DEL CONSEJO FISCAL	2/03/2022	1/10/2022	32,200.00		7	10430511187	YISELA ISABEL	TORRES CAMARENA
2	DIRECTIVA N° 003-2016-CF/ST LITERAL A) DEL NUMERAL 5.1 DEL ARTICULO 5 DE VLA LEY N° 30225	NORMAS Y PROCEDIMIENTOS PARA LA CONTRATACION DE BIENES Y SERVICIOS POR MONTOS IGUALES O INFERIORES A 8UIT	Contrato	**006-2022-CF/ST**	SERVICIO DE APOYO DE INVESTIGACIÓN EN TEMAS MACROECONÓMICOS PARA LA DIRECCIÓN DE ESTUDIOS MACROFISCALES DE LA SECRETARÍA TÉCNICA DEL CONSEJO FISCAL	31/03/2022	1/10/2022	22,750.00		7	10464606241	LEONEL FELIX	DURAND BAÑOS
3	DIRECTIVA N° 003-2016-CF/ST LITERAL A) DEL NUMERAL 5.1 DEL ARTICULO 5 DE VLA LEY N° 30225	NORMAS Y PROCEDIMIENTOS PARA LA CONTRATACION DE BIENES Y SERVICIOS POR MONTOS IGUALES O INFERIORES A 8UIT	Contrato	**008-2022-CF/ST**	CONTRATACION DEL SERVICIO DE ASISTENCIA TECNICA EN PRESUPUESTO PÚBLICO PARA LA GESTIÓN PRESUPUESTAL DE LA SECRETARÍA TÉCNICA DEL CONSEJO FISCAL	22/04/2022	23/10/2022	33,000.00		6	10702094297	CÉSAR ERICK	IBAÑEZ HORNA
4	DIRECTIVA N° 003-2016-CF/ST LITERAL A) DEL NUMERAL 5.1 DEL ARTICULO 5 DE VLA LEY N° 30225	NORMAS Y PROCEDIMIENTOS PARA LA CONTRATACION DE BIENES Y SERVICIOS POR MONTOS IGUALES O INFERIORES A 8UIT	Contrato	**010-2022-CF/ST**	CONTRATACIÓN DEL SERVICIO DE ASISTENCIA TÉCNICA EN TEMAS MACROECONÓMICOS Y FISCALES PARA LA DIRECCIÓN DE ESTUDIOS MACROFISCALES DE LA SECRETARÍA TÉCNICA DEL CONSEJO FISCAL	6/07/2022	5/04/2022	27,000.00		9	10752720016	GABRIELA AYNET	ESPINAR PACHAS
5	DIRECTIVA N° 003-2016-CF/ST LITERAL A) DEL NUMERAL 5.1 DEL ARTICULO 5 DE VLA LEY N° 30225	NORMAS Y PROCEDIMIENTOS PARA LA CONTRATACION DE BIENES Y SERVICIOS POR MONTOS IGUALES O INFERIORES A 8UIT	Contrato	**011-2022-CF/ST**	CONTRATACIÓN DEL SERVICIO DE ASISTENCIA TÉCNICA PARA LA ELABORACIÓN DE PROGRAMAS ESTADÍSTICOS Y SIMULACIONES ECONOMÉTRICAS PARA LA DIRECCIÓN DE ESTUDIOS MACROFISCALES DE LA SECRETARÍA TÉCNICA DEL CONSEJO FISCAL	6/07/2022	5/04/2022	31,500.00		9	10740460337	JOSEPH FEDERICO	SANTISTEBAN ESPINOZA

Firmado digitalmente por: VARGAS CARDENAS Arturo Bartolome FIR 40572869 hard
Motivo: Soy el autor del documento
Fecha: 11/08/2022 13:10:22-0500

SISTEMA ADMINISTRATIVO DE ABASTECIMIENTO
ANEXO 7.3
BIENES INMUEBLES Y PREDIOS

1 Sector **Gobierno Nacional**
2 Pliego **Ministerio de Economia y Finanzas**
3 Unidad Ejecutora **Secretaria Tecnica De Consejo Fiscal**
4 Fecha Corte 5/08/2022

N°	Código Único - SINABIP	Tipo de Inmueble / Predio [1]	Descripción del Inmueble / Nombre del Local / Denominacion_inmueble	Situación Física [2]	Uso Genérico [3]
1	001170	Inmuebles y predios alquilados	Servicio de Alquiler de un Inmueble para la Secretaria Tècni	Departamento en Edificio	Sede Administrativa

		Domicilio						
N°	**Uso Específico** [4]	**Departamento**	**Provincia**	**Distrito**	**VIA**	**Dirección**	**N°**	**Urbanización**
1	Local Institucional,	LIMA	LIMA	MAGDALENA DEL MAR		AVENIDA CONTRALMIRANTE MONTERO	411	

N°	LOTE	SECTOR	Fecha de Tasación (de contar con ello)	Valor del Inmueble (Valor Total del Predio = Valor de Construcciones + Valor de las Obras + Valor del Terreno)	Área actual mt2	Situación del Dominio o Afectación en Uso [5] (Inmueble y Predio: bajo su dominio - propiedad / bajo su administración - afectación en uso)	Inscrito en Registros Públicos [6]	Tipo de cargas [7]
1					176.34	CESION EN USO		

N°	Tipo de Acto de Gravamen [8]
1	

Firmado digitalmente por: VARGAS CARDENAS Arturo Bartolome FIR 40572869 hard
Motivo: Soy el autor del documento
Fecha: 11/08/2022 13:10:53-0500

SISTEMA ADMINISTRATIVO DE ABASTECIMIENTO
ANEXO 7.4
INVENTARIO PATRIMONIAL DE BIENES MUEBLES

1 Sector **Gobierno Nacional**
2 Pliego **Ministerio de Economia y Finanzas**
3 Unidad Ejecutora **Secretaria Tecnica De Consejo Fiscal**
4 Fecha Corte 5/08/2022

N°	Nombre del Local	Grupo [1]	Clase [2]	Denominación (Del SINABIP)	Código Patrimonial (Númerico)	Fechas de Adquisición	Estado [3]	Condición [4]
1	SECRETARÍA TÉCNICA DEL CONSEJO FISCAL	11	22	EQUIPO PARA AIRE ACONDICIONADO PORTATIL DE 12,000 BTU	112235150001	21-11-2017	Nuevo	ACTIVO
2	SECRETARÍA TÉCNICA DEL CONSEJO FISCAL	11	22	EXTRACTOR DE AIRE TIPO HELICOIDAL 350 m3/Hr	112248020001	29-09-2017	Bueno	ACTIVO
3	SECRETARÍA TÉCNICA DEL CONSEJO FISCAL	11	22	EXTRACTOR DE AIRE TIPO HELICOIDAL 350 m3/Hr	112248020002	29-09-2017	Bueno	ACTIVO
4	SECRETARÍA TÉCNICA DEL CONSEJO FISCAL	11	22	EXTRACTOR DE AIRE TIPO HELICOIDAL 450 m3/Hr	112248020003	29-09-2017	Bueno	ACTIVO
5	SECRETARÍA TÉCNICA DEL CONSEJO FISCAL	11	22	REFRIGERADORA ELECTRICA DOMESTICA DE 330 L	112263860001	29-09-2017	Bueno	ACTIVO
6	SECRETARÍA TÉCNICA DEL CONSEJO FISCAL	25	22	SECADORA DE MANOS	252285360001	29-09-2017	Bueno	ACTIVO
7	SECRETARÍA TÉCNICA DEL CONSEJO FISCAL	25	22	SECADORA DE MANOS	252285360002	29-09-2017	Bueno	ACTIVO
8	SECRETARÍA TÉCNICA DEL CONSEJO FISCAL	25	22	SECADORA DE MANOS	252285360003	29-09-2017	Bueno	ACTIVO
9	SECRETARÍA TÉCNICA DEL CONSEJO FISCAL	32	22	CAFETERA ELECTRICA	322207570001	29-09-2017	Bueno	ACTIVO
10	SECRETARÍA TÉCNICA DEL CONSEJO FISCAL	32	22	HORNO MICROONDAS	322260610001	29-09-2017	Bueno	ACTIVO
11	SECRETARÍA TÉCNICA DEL CONSEJO FISCAL	32	22	TERMO HERVIDOR ELECTRICO	322292280001	29-09-2017	Bueno	ACTIVO
12	SECRETARÍA TÉCNICA DEL CONSEJO FISCAL	32	64	REPOSTERO DE MELAMINA ALTO 40 cm X 70 cm X 1.85 m	326487120001	29-09-2017	Bueno	ACTIVO
13	SECRETARÍA TÉCNICA DEL CONSEJO FISCAL	32	64	REPOSTERO DE MELAMINA BAJO 55 cm X 90 cm X 1.85 m	326487120002	29-09-2017	Bueno	ACTIVO

N°	Nombre del Local	Grupo [1]	Clase [2]	Denominación (Del SINABIP)	Código Patrimonial (Númerico)	Fechas de Adquisición	Estado [3]	Condición [4]
14	SECRETARÍA TÉCNICA DEL CONSEJO FISCAL	46	22	ACUMULADOR DE ENERGIA - EQUIPO DE UPS	462200500001	29-09-2017	Bueno	ACTIVO
15	SECRETARÍA TÉCNICA DEL CONSEJO FISCAL	46	22	ACUMULADOR DE ENERGIA - EQUIPO DE UPS	462200500002	29-09-2017	Bueno	ACTIVO
16	SECRETARÍA TÉCNICA DEL CONSEJO FISCAL	46	22	ACUMULADOR DE ENERGIA - EQUIPO DE UPS	462200500003	29-09-2017	Bueno	ACTIVO
17	SECRETARÍA TÉCNICA DEL CONSEJO FISCAL	46	22	ACUMULADOR DE ENERGIA - EQUIPO DE UPS	462200500004	29-09-2017	Bueno	ACTIVO
18	SECRETARÍA TÉCNICA DEL CONSEJO FISCAL	46	22	ACUMULADOR DE ENERGIA - EQUIPO DE UPS	462200500005	29-09-2017	Bueno	ACTIVO
19	SECRETARÍA TÉCNICA DEL CONSEJO FISCAL	46	22	ACUMULADOR DE ENERGIA - EQUIPO DE UPS	462200500006	29-09-2017	Bueno	ACTIVO
20	SECRETARÍA TÉCNICA DEL CONSEJO FISCAL	46	22	ACUMULADOR DE ENERGIA - EQUIPO DE UPS	462200500007	29-09-2017	Bueno	ACTIVO
21	SECRETARÍA TÉCNICA DEL CONSEJO FISCAL	46	22	ACUMULADOR DE ENERGIA - EQUIPO DE UPS	462200500008	29-09-2017	Bueno	ACTIVO
22	SECRETARÍA TÉCNICA DEL CONSEJO FISCAL	46	22	ACUMULADOR DE ENERGIA - EQUIPO DE UPS	462200500009	29-09-2017	Bueno	ACTIVO
23	SECRETARÍA TÉCNICA DEL CONSEJO FISCAL	46	22	ACUMULADOR DE ENERGIA - EQUIPO DE UPS	462200500010	29-09-2017	Bueno	ACTIVO
24	SECRETARÍA TÉCNICA DEL CONSEJO FISCAL	67	64	RACK (OTROS)	676454340001	29-09-2017	Bueno	ACTIVO
25	SECRETARÍA TÉCNICA DEL CONSEJO FISCAL	67	64	RACK (OTROS)	676454340002	29-09-2017	Bueno	ACTIVO
26	SECRETARÍA TÉCNICA DEL CONSEJO FISCAL	67	64	RACK (OTROS)	676454340003	29-09-2017	Bueno	ACTIVO
27	SECRETARÍA TÉCNICA DEL CONSEJO FISCAL	67	64	RACK PARA TELEVISOR TIPO LCD/LED DE 48 in	676457820004	06-10-2017	Nuevo	ACTIVO
28	SECRETARÍA TÉCNICA DEL CONSEJO FISCAL	67	64	RACK PARA TELEVISOR DE 32 in	676457820005	29-09-2017	Bueno	ACTIVO
29	SECRETARÍA TÉCNICA DEL CONSEJO FISCAL	67	64	RACK PARA TELEVISOR DE 65 in	676457820006	29-09-2017	Bueno	ACTIVO

N°	Nombre del Local	Grupo [1]	Clase [2]	Denominación (Del SINABIP)	Código Patrimonial (Númerico)	Fechas de Adquisición	Estado [3]	Condición [4]
30	SECRETARÍA TÉCNICA DEL CONSEJO FISCAL	67	64	RACK PARA TELEVISOR DE 42 in	676457820007	29-09-2017	Bueno	ACTIVO
31	SECRETARÍA TÉCNICA DEL CONSEJO FISCAL	74	08	COMPUTADORA PERSONAL PORTATIL 2.90 GHZ 16 GB ALMACENAMIENTO 1 TB PANTALLA 15.6 in	740805000001	14-09-2017	Nuevo	BAJA
32	SECRETARÍA TÉCNICA DEL CONSEJO FISCAL	74	08	COMPUTADORA PERSONAL PORTATIL 2.90 GHZ 16 GB ALMACENAMIENTO 1 TB PANTALLA 15.6 in	740805000002	14-09-2017	Nuevo	ACTIVO
33	SECRETARÍA TÉCNICA DEL CONSEJO FISCAL	74	08	COMPUTADORA PERSONAL PORTATIL 2.90 GHZ 16 GB ALMACENAMIENTO 1 TB PANTALLA 15.6 in	740805000003	14-09-2017	Nuevo	BAJA
34	SECRETARÍA TÉCNICA DEL CONSEJO FISCAL	74	08	COMPUTADORA PERSONAL PORTATIL 2.90 GHZ 16 GB ALMACENAMIENTO 1 TB PANTALLA 15.6 in	740805000004	14-09-2017	Nuevo	ACTIVO
35	SECRETARÍA TÉCNICA DEL CONSEJO FISCAL	74	08	COMPUTADORA PERSONAL PORTATIL 2.90 GHZ 16 GB ALMACENAMIENTO 1 TB PANTALLA 15.6 in	740805000005	14-09-2017	Nuevo	ACTIVO
36	SECRETARÍA TÉCNICA DEL CONSEJO FISCAL	74	08	DISCO DURO EXTERNO DE 2 TB	740818500003	12-12-2017	Nuevo	ACTIVO
37	SECRETARÍA TÉCNICA DEL CONSEJO FISCAL	74	08	DISCO DURO EXTERNO DE 2 TB	740818500004	12-12-2017	Nuevo	ACTIVO
38	SECRETARÍA TÉCNICA DEL CONSEJO FISCAL	74	08	DISCO DURO EXTERNO DE 1 TB	740818500005	29-09-2017	Bueno	ACTIVO
39	SECRETARÍA TÉCNICA DEL CONSEJO FISCAL	74	08	DISCO DURO EXTERNO DE 1 TB	740818500006	29-09-2017	Bueno	ACTIVO
40	SECRETARÍA TÉCNICA DEL CONSEJO FISCAL	74	08	EQUIPO DE CONTROL DE ACCESO BIOMETRICO	740826000001	29-09-2017	Bueno	ACTIVO
41	SECRETARÍA TÉCNICA DEL CONSEJO FISCAL	74	08	IMPRESORA LASER MONOCROMATICA 19 PPM (CARTA) - 18 PPM (A4) CTMR 5000 PAG	740841000001	29-09-2017	Bueno	ACTIVO
42	SECRETARÍA TÉCNICA DEL CONSEJO FISCAL	74	08	MONITOR LED 21.5 in	740880370001	14-09-2017	Nuevo	ACTIVO
43	SECRETARÍA TÉCNICA DEL CONSEJO FISCAL	74	08	MONITOR LED 21.5 in	740880370002	14-09-2017	Nuevo	ACTIVO
44	SECRETARÍA TÉCNICA DEL CONSEJO FISCAL	74	08	MONITOR LED 21.5 in	740880370003	14-09-2017	Nuevo	ACTIVO
45	SECRETARÍA TÉCNICA DEL CONSEJO FISCAL	74	08	MONITOR LED 21.5 in	740880370004	14-09-2017	Nuevo	ACTIVO

N°	Nombre del Local	Grupo [1]	Clase [2]	Denominación (Del SINABIP)	Código Patrimonial (Númerico)	Fechas de Adquisición	Estado [3]	Condición [4]
46	SECRETARÍA TÉCNICA DEL CONSEJO FISCAL	74	08	MONITOR LED 21.5 in	740880370005	14-09-2017	Nuevo	ACTIVO
47	SECRETARÍA TÉCNICA DEL CONSEJO FISCAL	74	08	MONITOR LED 21.5 in	740880370006	14-09-2017	Nuevo	ACTIVO
48	SECRETARÍA TÉCNICA DEL CONSEJO FISCAL	74	08	MONITOR LED 21.5 in	740880370007	14-09-2017	Nuevo	ACTIVO
49	SECRETARÍA TÉCNICA DEL CONSEJO FISCAL	74	08	MONITOR LED 21.5 in	740880370008	14-09-2017	Nuevo	ACTIVO
50	SECRETARÍA TÉCNICA DEL CONSEJO FISCAL	74	08	MONITOR LED 21.5 in	740880370009	14-09-2017	Nuevo	ACTIVO
51	SECRETARÍA TÉCNICA DEL CONSEJO FISCAL	74	08	MONITOR LED 21.5 in	740880370010	14-09-2017	Nuevo	ACTIVO
52	SECRETARÍA TÉCNICA DEL CONSEJO FISCAL	74	08	MONITOR LED 21.5 in	740880370011	14-09-2017	Nuevo	ACTIVO
53	SECRETARÍA TÉCNICA DEL CONSEJO FISCAL	74	08	MONITOR LED 21.5 in	740880370012	14-09-2017	Nuevo	ACTIVO
54	SECRETARÍA TÉCNICA DEL CONSEJO FISCAL	74	08	MONITOR LED 21.5 in	740880370013	14-09-2017	Nuevo	ACTIVO
55	SECRETARÍA TÉCNICA DEL CONSEJO FISCAL	74	08	MONITOR LED 21.5 in	740880370014	14-09-2017	Bueno	ACTIVO
56	SECRETARÍA TÉCNICA DEL CONSEJO FISCAL	74	08	MONITOR LED 21.5 in	740880370015	14-09-2017	Bueno	ACTIVO
57	SECRETARÍA TÉCNICA DEL CONSEJO FISCAL	74	08	MONITOR LED 21.5 in	740880370016	14-09-2017	Nuevo	ACTIVO
58	SECRETARÍA TÉCNICA DEL CONSEJO FISCAL	74	08	MONITOR LED 21.5 in	740880370017	14-09-2017	Nuevo	ACTIVO
59	SECRETARÍA TÉCNICA DEL CONSEJO FISCAL	74	08	MONITOR LED 21.5 in	740880370018	14-09-2017	Nuevo	ACTIVO
60	SECRETARÍA TÉCNICA DEL CONSEJO FISCAL	74	08	MONITOR LED 21.5 in	740880370019	14-09-2017	Nuevo	ACTIVO
61	SECRETARÍA TÉCNICA DEL CONSEJO FISCAL	74	08	MONITOR LED 21.5 in	740880370020	14-09-2017	Nuevo	ACTIVO

N°	Nombre del Local	Grupo [1]	Clase [2]	Denominación (Del SINABIP)	Código Patrimonial (Númerico)	Fechas de Adquisición	Estado [3]	Condición [4]
62	SECRETARÍA TÉCNICA DEL CONSEJO FISCAL	74	08	MONITOR LED 21.5 in	740880370021	14-09-2017	Nuevo	ACTIVO
63	SECRETARÍA TÉCNICA DEL CONSEJO FISCAL	74	08	MONITOR LED 21.5 in	740880370022	14-09-2017	Nuevo	ACTIVO
64	SECRETARÍA TÉCNICA DEL CONSEJO FISCAL	74	08	MONITOR LED 21.5 in	740880370023	14-09-2017	Nuevo	ACTIVO
65	SECRETARÍA TÉCNICA DEL CONSEJO FISCAL	74	08	MONITOR LED 21.5 in	740880370024	14-09-2017	Nuevo	ACTIVO
66	SECRETARÍA TÉCNICA DEL CONSEJO FISCAL	74	08	MONITOR LED 21.5 in	740880370025	14-09-2017	Nuevo	ACTIVO
67	SECRETARÍA TÉCNICA DEL CONSEJO FISCAL	74	08	MONITOR LED 21.5 in	740880370026	14-09-2017	Nuevo	ACTIVO
68	SECRETARÍA TÉCNICA DEL CONSEJO FISCAL	74	08	SERVIDOR	740892000001	04-12-2017	Nuevo	ACTIVO
69	SECRETARÍA TÉCNICA DEL CONSEJO FISCAL	74	08	UNIDAD CENTRAL DE PROCESO - CPU 3.6 Ghz RAM 16 GB ALMACENAMIENTO 2 TB	740899500001	14-09-2017	Nuevo	ACTIVO
70	SECRETARÍA TÉCNICA DEL CONSEJO FISCAL	74	08	UNIDAD CENTRAL DE PROCESO - CPU 3.6 Ghz RAM 16 GB ALMACENAMIENTO 2 TB	740899500002	14-09-2017	Nuevo	ACTIVO
71	SECRETARÍA TÉCNICA DEL CONSEJO FISCAL	74	08	UNIDAD CENTRAL DE PROCESO - CPU 3.6 Ghz RAM 16 GB ALMACENAMIENTO 2 TB	740899500003	14-09-2017	Nuevo	ACTIVO
72	SECRETARÍA TÉCNICA DEL CONSEJO FISCAL	74	08	UNIDAD CENTRAL DE PROCESO - CPU 3.6 Ghz RAM 16 GB ALMACENAMIENTO 2 TB	740899500004	14-09-2017	Nuevo	ACTIVO
73	SECRETARÍA TÉCNICA DEL CONSEJO FISCAL	74	08	UNIDAD CENTRAL DE PROCESO - CPU 3.6 Ghz RAM 16 GB ALMACENAMIENTO 2 TB	740899500005	14-09-2017	Nuevo	ACTIVO
74	SECRETARÍA TÉCNICA DEL CONSEJO FISCAL	74	08	UNIDAD CENTRAL DE PROCESO - CPU 3.6 Ghz RAM 16 GB ALMACENAMIENTO 2 TB	740899500006	14-09-2017	Nuevo	ACTIVO
75	SECRETARÍA TÉCNICA DEL CONSEJO FISCAL	74	08	UNIDAD CENTRAL DE PROCESO - CPU 3.6 Ghz RAM 16 GB ALMACENAMIENTO 2 TB	740899500007	14-09-2017	Nuevo	ACTIVO
76	SECRETARÍA TÉCNICA DEL CONSEJO FISCAL	74	08	UNIDAD CENTRAL DE PROCESO - CPU 3.6 Ghz RAM 16 GB ALMACENAMIENTO 2 TB	740899500008	14-09-2017	Nuevo	ACTIVO
77	SECRETARÍA TÉCNICA DEL CONSEJO FISCAL	74	08	UNIDAD CENTRAL DE PROCESO - CPU 3.6 Ghz RAM 16 GB ALMACENAMIENTO 2 TB	740899500009	14-09-2017	Nuevo	ACTIVO

N°	Nombre del Local	Grupo [1]	Clase [2]	Denominación (Del SINABIP)	Código Patrimonial (Númerico)	Fechas de Adquisición	Estado [3]	Condición [4]
78	SECRETARÍA TÉCNICA DEL CONSEJO FISCAL	74	08	UNIDAD CENTRAL DE PROCESO - CPU 3.6 Ghz RAM 16 GB ALMACENAMIENTO 2 TB	740899500010	14-09-2017	Nuevo	ACTIVO
79	SECRETARÍA TÉCNICA DEL CONSEJO FISCAL	74	08	UNIDAD CENTRAL DE PROCESO - CPU 3.6 Ghz RAM 16 GB ALMACENAMIENTO 2 TB	740899500011	14-09-2017	Nuevo	ACTIVO
80	SECRETARÍA TÉCNICA DEL CONSEJO FISCAL	74	08	UNIDAD CENTRAL DE PROCESO - CPU 3.6 Ghz RAM 16 GB ALMACENAMIENTO 2 TB	740899500012	14-09-2017	Nuevo	ACTIVO
81	SECRETARÍA TÉCNICA DEL CONSEJO FISCAL	74	08	UNIDAD CENTRAL DE PROCESO - CPU 3.6 Ghz RAM 16 GB ALMACENAMIENTO 2 TB	740899500013	14-09-2017	Nuevo	ACTIVO
82	SECRETARÍA TÉCNICA DEL CONSEJO FISCAL	74	08	UNIDAD CENTRAL DE PROCESO - CPU 3.6 Ghz RAM 16 GB ALMACENAMIENTO 2 TB	740899500014	21-12-2018	Bueno	ACTIVO
83	SECRETARÍA TÉCNICA DEL CONSEJO FISCAL	74	22	DESTRUCTORA DE DOCUMENTOS	742216550001	29-09-2017	Bueno	ACTIVO
84	SECRETARÍA TÉCNICA DEL CONSEJO FISCAL	74	22	EQUIPO MULTIFUNCIONAL COPIADORA FAX IMPRESORA SCANNER LASER BLANCO Y NEGRO 35 ppm	742223580001	29-09-2017	Bueno	ACTIVO
85	SECRETARÍA TÉCNICA DEL CONSEJO FISCAL	74	22	EQUIPO MULTIFUNCIONAL COPIADORA FAX IMPRESORA SCANNER LASER BLANCO Y NEGRO 35 ppm	742223580002	29-09-2017	Bueno	ACTIVO
86	SECRETARÍA TÉCNICA DEL CONSEJO FISCAL	74	22	GUILLOTINA PARA 10 HOJAS	742229930001	29-09-2017	Bueno	ACTIVO
87	SECRETARÍA TÉCNICA DEL CONSEJO FISCAL	74	22	MAQUINA ANILLADORA PERFORADORA	742232610001	29-09-2017	Bueno	ACTIVO
88	SECRETARÍA TÉCNICA DEL CONSEJO FISCAL	74	22	MAQUINA ESPIRALADORA TAMAÑO A3 CAPACIDAD 17 HOJAS	742245990001	06-09-2017	Nuevo	ACTIVO
89	SECRETARÍA TÉCNICA DEL CONSEJO FISCAL	74	22	SURTIDOR DE AGUA ELECTRICO - DISPENSADOR ELECTRICO CON BIDON	742299890001	29-09-2017	Bueno	ACTIVO
90	SECRETARÍA TÉCNICA DEL CONSEJO FISCAL	74	64	ARCHIVADOR DE MELAMINA	746403550001	06-09-2017	Nuevo	ACTIVO
91	SECRETARÍA TÉCNICA DEL CONSEJO FISCAL	74	64	ARCHIVADOR DE MELAMINA	746403550002	06-09-2017	Nuevo	ACTIVO
92	SECRETARÍA TÉCNICA DEL CONSEJO FISCAL	74	64	ARCHIVADOR DE MELAMINA	746403550003	06-09-2017	Nuevo	ACTIVO
93	SECRETARÍA TÉCNICA DEL CONSEJO FISCAL	74	64	CREDENZA DE MELAMINA	746432710001	31-08-2017	Nuevo	ACTIVO

N°	Nombre del Local	Grupo [1]	Clase [2]	Denominación (Del SINABIP)	Código Patrimonial (Númerico)	Fechas de Adquisición	Estado [3]	Condición [4]
94	SECRETARÍA TÉCNICA DEL CONSEJO FISCAL	74	64	CREDENZA DE MELAMINA	746432710002	06-09-2017	Nuevo	ACTIVO
95	SECRETARÍA TÉCNICA DEL CONSEJO FISCAL	74	64	CREDENZA DE MELAMINA 50 cm X 75 cm X 1.80 m	746432710003	29-09-2017	Bueno	ACTIVO
96	SECRETARÍA TÉCNICA DEL CONSEJO FISCAL	74	64	CREDENZA DE MELAMINA 60 cm X 75 cm X 90 cm	746432710004	29-09-2017	Bueno	ACTIVO
97	SECRETARÍA TÉCNICA DEL CONSEJO FISCAL	74	64	CREDENZA DE MELAMINA 50 cm X 1.80 m X 2.00 m	746432710005	29-09-2017	Bueno	ACTIVO
98	SECRETARÍA TÉCNICA DEL CONSEJO FISCAL	74	64	CREDENZA DE MELAMINA	746432710006	04-04-2018	Bueno	ACTIVO
99	SECRETARÍA TÉCNICA DEL CONSEJO FISCAL	74	64	ESCRITORIO DE MELAMINA 50 cm X 75 cm X 1.20 m	746437450001	06-09-2017	Nuevo	ACTIVO
100	SECRETARÍA TÉCNICA DEL CONSEJO FISCAL	74	64	ESCRITORIO DE MELAMINA 50 cm X 75 cm X 1.20 m	746437450002	06-09-2017	Nuevo	ACTIVO
101	SECRETARÍA TÉCNICA DEL CONSEJO FISCAL	74	64	ESCRITORIO DE MELAMINA EN L 50 cm X 60 cm X 1.30 m X 1.40 m	746437450003	06-09-2017	Nuevo	ACTIVO
102	SECRETARÍA TÉCNICA DEL CONSEJO FISCAL	74	64	ESCRITORIO DE MELAMINA EN L 50 cm X 60 cm X 1.30 m X 1.40 m	746437450004	06-09-2017	Nuevo	ACTIVO
103	SECRETARÍA TÉCNICA DEL CONSEJO FISCAL	74	64	ESCRITORIO DE MELAMINA EN L DE 1.50 m X 1.40 m X 60 cm X 75 cm	746437450005	06-09-2017	Nuevo	ACTIVO
104	SECRETARÍA TÉCNICA DEL CONSEJO FISCAL	74	64	ESCRITORIO DE MELAMINA EN L 70 cm X 75 cm X 1.90 m X 2.00 m	746437450006	29-09-2017	Bueno	ACTIVO
105	SECRETARÍA TÉCNICA DEL CONSEJO FISCAL	74	64	ESCRITORIO DE MELAMINA EN L DE 1.60 m X 1.50 m X 60 cm X 75 cm	746437450007	29-09-2017	Bueno	ACTIVO
106	SECRETARÍA TÉCNICA DEL CONSEJO FISCAL	74	64	ESCRITORIO DE MELAMINA EN L 60 cm X 75 cm X 1.40 m X 1.50 m	746437450008	29-09-2017	Bueno	ACTIVO
107	SECRETARÍA TÉCNICA DEL CONSEJO FISCAL	74	64	ESCRITORIO DE MELAMINA EN L 60 cm X 75 cm X 1.40 m X 1.50 m	746437450009	29-09-2017	Bueno	ACTIVO
108	SECRETARÍA TÉCNICA DEL CONSEJO FISCAL	74	64	ESCRITORIO DE MELAMINA EN L 60 cm X 75 cm X 1.40 m X 1.50 m	746437450010	29-09-2017	Bueno	ACTIVO
109	SECRETARÍA TÉCNICA DEL CONSEJO FISCAL	74	64	ESCRITORIO DE MELAMINA EN L 60 cm X 75 cm X 1.40 m X 1.50 m	746437450011	29-09-2017	Bueno	ACTIVO

N°	Nombre del Local	Grupo [1]	Clase [2]	Denominación (Del SINABIP)	Código Patrimonial (Númerico)	Fechas de Adquisición	Estado [3]	Condición [4]
110	SECRETARÍA TÉCNICA DEL CONSEJO FISCAL	74	64	ESCRITORIO DE MELAMINA EN L 60 cm X 75 cm X 1.40 m X 1.50 m	746437450012	29-09-2017	Bueno	ACTIVO
111	SECRETARÍA TÉCNICA DEL CONSEJO FISCAL	74	64	ESCRITORIO DE MELAMINA EN L 60 cm X 75 cm X 1.40 m X 1.50 m	746437450013	29-09-2017	Bueno	ACTIVO
112	SECRETARÍA TÉCNICA DEL CONSEJO FISCAL	74	64	ESCRITORIO DE MELAMINA EN L 60 cm X 75 cm X 1.40 m X 1.50 m	746437450014	29-09-2017	Bueno	ACTIVO
113	SECRETARÍA TÉCNICA DEL CONSEJO FISCAL	74	64	ESCRITORIO DE MELAMINA	746437450015	21-11-2018	Bueno	ACTIVO
114	SECRETARÍA TÉCNICA DEL CONSEJO FISCAL	74	64	ESCRITORIO DE MELAMINA EN FORMA DE L	746437450016	21-11-2018	Bueno	ACTIVO
115	SECRETARÍA TÉCNICA DEL CONSEJO FISCAL	74	64	ESTANTE DE MELAMINA 50 cm X 80 cm X 2.00 m	746441520001	29-09-2017	Bueno	ACTIVO
116	SECRETARÍA TÉCNICA DEL CONSEJO FISCAL	74	64	ESTANTE DE MELAMINA 50 cm X 80 cm X 2.00 m	746441520002	29-09-2017	Bueno	ACTIVO
117	SECRETARÍA TÉCNICA DEL CONSEJO FISCAL	74	64	ESTANTE DE MELAMINA 50 cm X 80 cm X 2.00 m	746441520003	29-09-2017	Bueno	ACTIVO
118	SECRETARÍA TÉCNICA DEL CONSEJO FISCAL	74	64	ESTANTE DE MELAMINA 40 cm X 90 cm X 2.00 m	746441520004	29-09-2017	Bueno	ACTIVO
119	SECRETARÍA TÉCNICA DEL CONSEJO FISCAL	74	64	ESTANTE DE MELAMINA 40 cm X 90 cm X 2.00 m	746441520005	29-09-2017	Bueno	ACTIVO
120	SECRETARÍA TÉCNICA DEL CONSEJO FISCAL	74	64	GABINETE DE MELAMINA AEREO 40 cm X 80 cm X 90 cm	746444820001	29-09-2017	Bueno	ACTIVO
121	SECRETARÍA TÉCNICA DEL CONSEJO FISCAL	74	64	GABINETE DE MELAMINA AEREO 40 cm X 80 cm X 90 cm	746444820002	29-09-2017	Bueno	ACTIVO
122	SECRETARÍA TÉCNICA DEL CONSEJO FISCAL	74	64	GABINETE DE MELAMINA AEREO 40 cm X 80 cm X 90 cm	746444820003	29-09-2017	Bueno	ACTIVO
123	SECRETARÍA TÉCNICA DEL CONSEJO FISCAL	74	64	GABINETE DE MELAMINA AEREO 40 cm X 80 cm X 90 cm	746444820004	29-09-2017	Bueno	ACTIVO
124	SECRETARÍA TÉCNICA DEL CONSEJO FISCAL	74	64	GABINETE DE MELAMINA AEREO 40 cm X 80 cm X 90 cm	746444820005	29-09-2017	Bueno	ACTIVO
125	SECRETARÍA TÉCNICA DEL CONSEJO FISCAL	74	64	GABINETE DE METAL DE PISO 24 RU	746444910001	04-12-2017	Nuevo	ACTIVO

N°	Nombre del Local	Grupo [1]	Clase [2]	Denominación (Del SINABIP)	Código Patrimonial (Númerico)	Fechas de Adquisición	Estado [3]	Condición [4]
126	SECRETARÍA TÉCNICA DEL CONSEJO FISCAL	74	64	LIBRERO DE MELAMINA	746445420001	12-12-2017	Nuevo	ACTIVO
127	SECRETARÍA TÉCNICA DEL CONSEJO FISCAL	74	64	LIBRERO DE MELAMINA	746445420002	04-04-2018	Bueno	ACTIVO
128	SECRETARÍA TÉCNICA DEL CONSEJO FISCAL	74	64	MESA DE MELAMINA CIRCULAR DE 1.00 m X 75 cm	746450560001	29-09-2017	Bueno	ACTIVO
129	SECRETARÍA TÉCNICA DEL CONSEJO FISCAL	74	64	MESA DE METAL	746450680001	04-12-2017	Nuevo	ACTIVO
130	SECRETARÍA TÉCNICA DEL CONSEJO FISCAL	74	64	MESA DE METAL DE ACERO INOXIDABLE	746450680002	04-12-2017	Nuevo	ACTIVO
131	SECRETARÍA TÉCNICA DEL CONSEJO FISCAL	74	64	MESA DE METAL Y MELAMINA	746451860001	12-12-2017	Nuevo	ACTIVO
132	SECRETARÍA TÉCNICA DEL CONSEJO FISCAL	74	64	MESA DE REUNIONES DE MELAMINA CIRCULAR 1.00 m X 75 cm	746452030001	06-09-2017	Nuevo	ACTIVO
133	SECRETARÍA TÉCNICA DEL CONSEJO FISCAL	74	64	MESA DE REUNIONES DE MELAMINA 75 cm X 1.20 m X 3.50 m	746452030002	29-09-2017	Bueno	ACTIVO
134	SECRETARÍA TÉCNICA DEL CONSEJO FISCAL	74	64	MESA PLEGABLE DE MELAMINA	746453050001	12-12-2017	Nuevo	ACTIVO
135	SECRETARÍA TÉCNICA DEL CONSEJO FISCAL	74	64	ORGANIZADOR RODANTE DE MELAMINA	746466150001	04-12-2017	Nuevo	ACTIVO
136	SECRETARÍA TÉCNICA DEL CONSEJO FISCAL	74	64	ORGANIZADOR RODANTE DE MELAMINA	746466150002	04-12-2017	Nuevo	ACTIVO
137	SECRETARÍA TÉCNICA DEL CONSEJO FISCAL	74	64	PANTALLA ECRAN ELÉCTRICO PARA TECHO 1.75 m X 2.34 m APROX.	746466950001	29-09-2017	Bueno	ACTIVO
138	SECRETARÍA TÉCNICA DEL CONSEJO FISCAL	74	64	SILLA FIJA DE METAL	746481870011	04-12-2017	Nuevo	ACTIVO
139	SECRETARÍA TÉCNICA DEL CONSEJO FISCAL	74	64	SILLA FIJA DE METAL	746481870012	04-12-2017	Nuevo	ACTIVO
140	SECRETARÍA TÉCNICA DEL CONSEJO FISCAL	74	64	SILLA FIJA DE METAL CON BRAZOS	746481870013	29-09-2017	Bueno	ACTIVO
141	SECRETARÍA TÉCNICA DEL CONSEJO FISCAL	74	64	SILLA FIJA DE METAL CON BRAZOS	746481870014	29-09-2017	Bueno	ACTIVO

N°	Nombre del Local	Grupo [1]	Clase [2]	Denominación (Del SINABIP)	Código Patrimonial (Númerico)	Fechas de Adquisición	Estado [3]	Condición [4]
142	SECRETARÍA TÉCNICA DEL CONSEJO FISCAL	74	64	SILLA FIJA DE METAL CON BRAZOS	746481870015	29-09-2017	Bueno	ACTIVO
143	SECRETARÍA TÉCNICA DEL CONSEJO FISCAL	74	64	SILLA FIJA DE METAL CON BRAZOS	746481870016	29-09-2017	Bueno	ACTIVO
144	SECRETARÍA TÉCNICA DEL CONSEJO FISCAL	74	64	SILLA FIJA DE METAL CON BRAZOS	746481870017	29-09-2017	Bueno	ACTIVO
145	SECRETARÍA TÉCNICA DEL CONSEJO FISCAL	74	64	SILLA FIJA DE METAL CON BRAZOS	746481870018	29-09-2017	Bueno	ACTIVO
146	SECRETARÍA TÉCNICA DEL CONSEJO FISCAL	74	64	SILLA FIJA DE METAL CON BRAZOS	746481870019	29-09-2017	Bueno	ACTIVO
147	SECRETARÍA TÉCNICA DEL CONSEJO FISCAL	74	64	SILLA FIJA DE METAL CON BRAZOS	746481870020	29-09-2017	Bueno	ACTIVO
148	SECRETARÍA TÉCNICA DEL CONSEJO FISCAL	74	64	SILLA FIJA DE METAL CON BRAZOS	746481870021	29-09-2017	Bueno	ACTIVO
149	SECRETARÍA TÉCNICA DEL CONSEJO FISCAL	74	64	SILLA FIJA DE METAL CON BRAZOS	746481870022	29-09-2017	Bueno	ACTIVO
150	SECRETARÍA TÉCNICA DEL CONSEJO FISCAL	74	64	SILLA GIRATORIA DE METAL BRAZOS REGULABLE-ESPALDAR MEDIO MALLA-ASIENTO POLIESTER-ALTURA	746483900020	06-10-2017	Nuevo	ACTIVO
151	SECRETARÍA TÉCNICA DEL CONSEJO FISCAL	74	64	SILLA GIRATORIA DE METAL BRAZOS REGULABLE-ESPALDAR MEDIO MALLA-ASIENTO POLIESTER-ALTURA	746483900021	06-10-2017	Nuevo	ACTIVO
152	SECRETARÍA TÉCNICA DEL CONSEJO FISCAL	74	64	SILLA GIRATORIA DE METAL BRAZOS REGULABLE-ESPALDAR MEDIO MALLA-ASIENTO POLIESTER-ALTURA	746483900022	06-10-2017	Nuevo	ACTIVO
153	SECRETARÍA TÉCNICA DEL CONSEJO FISCAL	74	64	SILLA GIRATORIA DE METAL BRAZOS REGULABLE-ESPALDAR MEDIO MALLA-ASIENTO POLIESTER-ALTURA	746483900023	06-10-2017	Nuevo	ACTIVO
154	SECRETARÍA TÉCNICA DEL CONSEJO FISCAL	74	64	SILLA GIRATORIA DE METAL BRAZOS REGULABLE-ESPALDAR MEDIO MALLA-ASIENTO POLIESTER-ALTURA	746483900024	06-10-2017	Nuevo	ACTIVO
155	SECRETARÍA TÉCNICA DEL CONSEJO FISCAL	74	64	SILLA GIRATORIA DE METAL BRAZOS REGULABLE-ESPALDAR MEDIO MALLA-ASIENTO POLIESTER-ALTURA	746483900025	06-10-2017	Nuevo	ACTIVO
156	SECRETARÍA TÉCNICA DEL CONSEJO FISCAL	74	64	SILLA GIRATORIA DE METAL BRAZOS REGULABLE-ESPALDAR MEDIO MALLA-ASIENTO POLIESTER-ALTURA	746483900026	06-10-2017	Nuevo	ACTIVO
157	SECRETARÍA TÉCNICA DEL CONSEJO FISCAL	74	64	SILLA GIRATORIA DE METAL BRAZOS REGULABLE-ESPALDAR MEDIO MALLA-ASIENTO POLIESTER-ALTURA	746483900027	06-10-2017	Nuevo	ACTIVO

N°	Nombre del Local	Grupo [1]	Clase [2]	Denominación (Del SINABIP)	Código Patrimonial (Númerico)	Fechas de Adquisición	Estado [3]	Condición [4]
158	SECRETARÍA TÉCNICA DEL CONSEJO FISCAL	74	64	SILLA GIRATORIA DE METAL BRAZOS REGULABLE-ESPALDAR MEDIO MALLA-ASIENTO POLIESTER-ALTURA	746483900028	06-10-2017	Nuevo	ACTIVO
159	SECRETARÍA TÉCNICA DEL CONSEJO FISCAL	74	64	SILLA GIRATORIO DE METAL - CON BRAZOS - ESPALDAR MEDIO Y ASIENTO EN TELA	746483900029	29-09-2017	Bueno	ACTIVO
160	SECRETARÍA TÉCNICA DEL CONSEJO FISCAL	74	64	SILLA GIRATORIO DE METAL - CON BRAZOS - ESPALDAR MEDIO Y ASIENTO EN TELA	746483900030	29-09-2017	Bueno	ACTIVO
161	SECRETARÍA TÉCNICA DEL CONSEJO FISCAL	74	64	SILLA GIRATORIO DE METAL - CON BRAZOS - ESPALDAR MEDIO Y ASIENTO EN TELA	746483900031	29-09-2017	Bueno	ACTIVO
162	SECRETARÍA TÉCNICA DEL CONSEJO FISCAL	74	64	SILLA GIRATORIO DE METAL - CON BRAZOS - ESPALDAR MEDIO Y ASIENTO EN TELA	746483900032	29-09-2017	Bueno	ACTIVO
163	SECRETARÍA TÉCNICA DEL CONSEJO FISCAL	74	64	SILLA GIRATORIO DE METAL - CON BRAZOS - ESPALDAR MEDIO Y ASIENTO EN TELA	746483900033	29-09-2017	Bueno	ACTIVO
164	SECRETARÍA TÉCNICA DEL CONSEJO FISCAL	74	64	SILLA GIRATORIO DE METAL - CON BRAZOS - ESPALDAR MEDIO Y ASIENTO EN TELA	746483900034	29-09-2017	Bueno	ACTIVO
165	SECRETARÍA TÉCNICA DEL CONSEJO FISCAL	74	64	SILLA GIRATORIO DE METAL - CON BRAZOS - ESPALDAR MEDIO Y ASIENTO EN TELA	746483900035	29-09-2017	Bueno	ACTIVO
166	SECRETARÍA TÉCNICA DEL CONSEJO FISCAL	74	64	SILLA GIRATORIO DE METAL - CON BRAZOS - ESPALDAR MEDIO Y ASIENTO EN TELA	746483900036	29-09-2017	Bueno	ACTIVO
167	SECRETARÍA TÉCNICA DEL CONSEJO FISCAL	74	64	SILLA GIRATORIO DE METAL - CON BRAZOS - ESPALDAR MEDIO Y ASIENTO EN TELA	746483900037	29-09-2017	Bueno	ACTIVO
168	SECRETARÍA TÉCNICA DEL CONSEJO FISCAL	74	64	SILLA GIRATORIO DE METAL - CON BRAZOS - ESPALDAR MEDIO Y ASIENTO EN TELA	746483900038	29-09-2017	Bueno	ACTIVO
169	SECRETARÍA TÉCNICA DEL CONSEJO FISCAL	74	64	SILLA GIRATORIO DE METAL - CON BRAZOS - ESPALDAR MEDIO Y ASIENTO EN TELA	746483900039	29-09-2017	Bueno	ACTIVO
170	SECRETARÍA TÉCNICA DEL CONSEJO FISCAL	74	64	SILLA GIRATORIO DE METAL - CON BRAZOS - ESPALDAR MEDIO Y ASIENTO EN TELA	746483900040	29-09-2017	Bueno	ACTIVO
171	SECRETARÍA TÉCNICA DEL CONSEJO FISCAL	74	64	SILLA GIRATORIO DE METAL - CON BRAZOS - ESPALDAR MEDIO Y ASIENTO EN TELA	746483900041	29-09-2017	Bueno	ACTIVO
172	SECRETARÍA TÉCNICA DEL CONSEJO FISCAL	74	64	SILLA GIRATORIO DE METAL - CON BRAZOS - ESPALDAR MEDIO Y ASIENTO EN TELA	746483900042	29-09-2017	Bueno	ACTIVO
173	SECRETARÍA TÉCNICA DEL CONSEJO FISCAL	74	64	SILLA GIRATORIO DE METAL - CON BRAZOS - ESPALDAR MEDIO Y ASIENTO EN TELA	746483900043	29-09-2017	Bueno	ACTIVO

N°	Nombre del Local	Grupo [1]	Clase [2]	Denominación (Del SINABIP)	Código Patrimonial (Númerico)	Fechas de Adquisición	Estado [3]	Condición [4]
174	SECRETARÍA TÉCNICA DEL CONSEJO FISCAL	74	64	SILLA GIRATORIO DE METAL - CON BRAZOS - ESPALDAR MEDIO Y ASIENTO EN TELA	746483900044	29-09-2017	Bueno	ACTIVO
175	SECRETARÍA TÉCNICA DEL CONSEJO FISCAL	74	64	SILLA GIRATORIO DE METAL - CON BRAZOS - ESPALDAR MEDIO Y ASIENTO EN TELA	746483900045	29-09-2017	Bueno	ACTIVO
176	SECRETARÍA TÉCNICA DEL CONSEJO FISCAL	74	64	SILLA GIRATORIO DE METAL - CON BRAZOS - ESPALDAR MEDIO Y ASIENTO EN TELA	746483900046	29-09-2017	Bueno	ACTIVO
177	SECRETARÍA TÉCNICA DEL CONSEJO FISCAL	74	64	SILLON GIRATORIO DE METAL - CON BRAZOS - ESPALDAR MEDIO EN MALLA - ASIENTO EN TELA	746483900047	29-09-2017	Bueno	ACTIVO
178	SECRETARÍA TÉCNICA DEL CONSEJO FISCAL	74	64	SILLON FIJO DE MADERA	746487290001	13-11-2017	Nuevo	ACTIVO
179	SECRETARÍA TÉCNICA DEL CONSEJO FISCAL	74	64	SILLON FIJO DE METAL	746487970001	04-12-2017	Nuevo	ACTIVO
180	SECRETARÍA TÉCNICA DEL CONSEJO FISCAL	74	64	SILLON FIJO DE METAL	746487970002	04-12-2017	Nuevo	ACTIVO
181	SECRETARÍA TÉCNICA DEL CONSEJO FISCAL	74	64	SILLON GIRATORIO DE CUERO CON BRAZOS	746488310001	11-07-2019	Bueno	ACTIVO
182	SECRETARÍA TÉCNICA DEL CONSEJO FISCAL	74	64	SOFA DE METAL DE 2 CUERPOS	746490680001	04-12-2017	Nuevo	ACTIVO
183	SECRETARÍA TÉCNICA DEL CONSEJO FISCAL	74	64	SOPORTE EXPOSITOR DE CARTELES - BANNER STANDS 2.15 m X 3.70 m	746490850001	29-09-2017	Bueno	ACTIVO
184	SECRETARÍA TÉCNICA DEL CONSEJO FISCAL	88	22	EXTINTOR DE GAS CARBONICO (CO2) DE 10 lb	882225250001	29-09-2017	Bueno	ACTIVO
185	SECRETARÍA TÉCNICA DEL CONSEJO FISCAL	88	22	EXTINTOR DE GAS CARBONICO (CO2) DE 5 lb	882225250002	29-09-2017	Bueno	ACTIVO
186	SECRETARÍA TÉCNICA DEL CONSEJO FISCAL	88	22	EXTINTOR DE GAS CARBONICO (CO2) DE 5 lb	882225250003	29-09-2017	Bueno	ACTIVO
187	SECRETARÍA TÉCNICA DEL CONSEJO FISCAL	88	22	EXTINTOR	882225250004	29-09-2017	Bueno	ACTIVO
188	SECRETARÍA TÉCNICA DEL CONSEJO FISCAL	95	22	CIRCUITO CERRADO DE VIDEO VIGILANCIA	952215990001	29-09-2017	Bueno	ACTIVO
189	SECRETARÍA TÉCNICA DEL CONSEJO FISCAL	95	22	EQUIPO DE VIDEOCONFERENCIA	952233840001	29-09-2017	Bueno	ACTIVO

N°	Nombre del Local	Grupo [1]	Clase [2]	Denominación (Del SINABIP)	Código Patrimonial (Númerico)	Fechas de Adquisición	Estado [3]	Condición [4]
190	SECRETARÍA TÉCNICA DEL CONSEJO FISCAL	95	22	PUNTO DE ACCESO INALAMBRICO - ACCESS POINT WIRELESS	952267420001	29-09-2017	Bueno	ACTIVO
191	SECRETARÍA TÉCNICA DEL CONSEJO FISCAL	95	22	PUNTO DE ACCESO INALAMBRICO - ACCESS POINT WIRELESS	952267420002	29-09-2017	Bueno	ACTIVO
192	SECRETARÍA TÉCNICA DEL CONSEJO FISCAL	95	22	SISTEMA DE PROYECCION MULTIMEDIA - PROYECTOR MULTIMEDIA 4200 lm	952278340001	29-09-2017	Bueno	ACTIVO
193	SECRETARÍA TÉCNICA DEL CONSEJO FISCAL	95	22	SWITCH PARA RED DE 48 PUERTOS	952281170002	01-12-2017	Nuevo	ACTIVO
194	SECRETARÍA TÉCNICA DEL CONSEJO FISCAL	95	22	SWITCH PARA RED DE 24 PUERTOS	952281170003	29-09-2017	Bueno	ACTIVO
195	SECRETARÍA TÉCNICA DEL CONSEJO FISCAL	95	22	TELEFONO SOBRE VOZ IP CON VISUALIZADOR DE LLAMADAS	952282870001	11-08-2017	Nuevo	ACTIVO
196	SECRETARÍA TÉCNICA DEL CONSEJO FISCAL	95	22	TELEFONO SOBRE VOZ IP CON VISUALIZADOR DE LLAMADAS	952282870002	11-08-2017	Nuevo	ACTIVO
197	SECRETARÍA TÉCNICA DEL CONSEJO FISCAL	95	22	TELEFONO SOBRE VOZ IP CON VISUALIZADOR DE LLAMADAS	952282870003	11-08-2017	Nuevo	ACTIVO
198	SECRETARÍA TÉCNICA DEL CONSEJO FISCAL	95	22	TELEFONO SOBRE VOZ IP CON VISUALIZADOR DE LLAMADAS	952282870004	11-08-2017	Nuevo	ACTIVO
199	SECRETARÍA TÉCNICA DEL CONSEJO FISCAL	95	22	TELEFONO SOBRE VOZ IP CON VISUALIZADOR DE LLAMADAS	952282870005	11-08-2017	Nuevo	ACTIVO
200	SECRETARÍA TÉCNICA DEL CONSEJO FISCAL	95	22	TELEFONO SOBRE VOZ IP CON VISUALIZADOR DE LLAMADAS	952282870006	11-08-2017	Nuevo	ACTIVO
201	SECRETARÍA TÉCNICA DEL CONSEJO FISCAL	95	22	TELEFONO SOBRE VOZ IP CON VISUALIZADOR DE LLAMADAS	952282870007	11-08-2017	Nuevo	ACTIVO
202	SECRETARÍA TÉCNICA DEL CONSEJO FISCAL	95	22	TELEFONO SOBRE VOZ IP CON VISUALIZADOR DE LLAMADAS	952282870008	11-08-2017	Nuevo	ACTIVO
203	SECRETARÍA TÉCNICA DEL CONSEJO FISCAL	95	22	TELEFONO SOBRE VOZ IP CON VISUALIZADOR DE LLAMADAS	952282870009	11-08-2017	Nuevo	ACTIVO
204	SECRETARÍA TÉCNICA DEL CONSEJO FISCAL	95	22	TELEFONO SOBRE VOZ IP CON VISUALIZADOR DE LLAMADAS	952282870010	11-08-2017	Nuevo	ACTIVO
205	SECRETARÍA TÉCNICA DEL CONSEJO FISCAL	95	22	TELEFONO SOBRE VOZ IP CON VISUALIZADOR DE LLAMADAS	952282870011	11-08-2017	Nuevo	ACTIVO

N°	Nombre del Local	Grupo [1]	Clase [2]	Denominación (Del SINABIP)	Código Patrimonial (Númerico)	Fechas de Adquisición	Estado [3]	Condición [4]
206	SECRETARÍA TÉCNICA DEL CONSEJO FISCAL	95	22	TELEFONO OPERADOR SOBRE VOZ IP	952282870012	11-08-2017	Nuevo	ACTIVO
207	SECRETARÍA TÉCNICA DEL CONSEJO FISCAL	95	22	TELEFONO OPERADOR SOBRE VOZ IP	952282870013	11-08-2017	Nuevo	ACTIVO
208	SECRETARÍA TÉCNICA DEL CONSEJO FISCAL	95	22	TELEFONO OPERADOR SOBRE VOZ IP	952282870014	11-08-2017	Nuevo	ACTIVO
209	SECRETARÍA TÉCNICA DEL CONSEJO FISCAL	95	22	TELEFONO OPERADOR SOBRE VOZ IP	952282870015	11-08-2017	Nuevo	ACTIVO
210	SECRETARÍA TÉCNICA DEL CONSEJO FISCAL	95	22	TELEFONO ANALOGICO	952282870016	24-11-2017	Nuevo	ACTIVO
211	SECRETARÍA TÉCNICA DEL CONSEJO FISCAL	95	22	TELEFONO ANALOGICO	952282870017	24-11-2017	Nuevo	ACTIVO
212	SECRETARÍA TÉCNICA DEL CONSEJO FISCAL	95	22	TELEFONO CELULAR CON TARJETA DE MEMORIA 16 GB	952283250001	20-06-2017	Nuevo	ACTIVO
213	SECRETARÍA TÉCNICA DEL CONSEJO FISCAL	95	22	TELEFONO CELULAR CON TARJETA DE MEMORIA 16 GB	952283250002	20-06-2017	Nuevo	BAJA
214	SECRETARÍA TÉCNICA DEL CONSEJO FISCAL	95	22	TELEFONO CELULAR CON TARJETA DE MEMORIA 16 GB	952283250003	20-06-2017	Nuevo	ACTIVO
215	SECRETARÍA TÉCNICA DEL CONSEJO FISCAL	95	22	TELEFONO CELULAR	952283250004	23-12-2019	Bueno	ACTIVO
216	SECRETARÍA TÉCNICA DEL CONSEJO FISCAL	95	22	TELEFONO CELULAR	952283250005	23-12-2019	Bueno	ACTIVO
217	SECRETARÍA TÉCNICA DEL CONSEJO FISCAL	95	22	TELEFONO CELULAR	952283250006	23-12-2019	Bueno	ACTIVO
218	SECRETARÍA TÉCNICA DEL CONSEJO FISCAL	95	22	TELEVISOR LED 65 in	952285860001	29-09-2017	Bueno	ACTIVO
219	SECRETARÍA TÉCNICA DEL CONSEJO FISCAL	95	22	TELEVISOR LED 42 in	952285860002	29-09-2017	Bueno	ACTIVO
220	SECRETARÍA TÉCNICA DEL CONSEJO FISCAL	95	22	TELEVISOR LED 32 in	952285860003	29-09-2017	Bueno	ACTIVO
221	SECRETARÍA TÉCNICA DEL CONSEJO FISCAL	95	22	TELEFONO CELULAR CON TARJETA DE MEMORIA 16 GB	952283250007	15-06-2021	Bueno	ACTIVO

N°	Nombre del Local	Grupo [1]	Clase [2]	Denominación (Del SINABIP)	Código Patrimonial (Númerico)	Fechas de Adquisición	Estado [3]	Condición [4]
222	SECRETARÍA TÉCNICA DEL CONSEJO FISCAL	74	08	COMPUTADORA PERSONAL PORTATIL 2.90 GHZ 16 GB ALMACENAMIENTO 1 TB PANTALLA 15.6 in	740805000006	15-06-2021	Nuevo	ACTIVO

Firmado digitalmente por:
VARGAS CARDENAS Arturo
Bartolome FIR 40572869 hard
Motivo: Soy el autor del
documento
Fecha: 11/08/2022 13:11:21-0500

SISTEMA ADMINISTRATIVO DE ABASTECIMIENTO
ANEXO 7.5
VEHICULOS Y MAQUINARIAS

1 Sector **Gobierno Nacional**
2 Pliego **Ministerio de Economia y Finanzas**
3 Unidad Ejecutora **Secretaria Tecnica De Consejo Fiscal**
4 Fecha Corte 5/08/2022

N°	Nombre del Local	Código Patrimonial (Numérico)	Tipo (Vehículo o Maquinaria)	Placa /N° Serie	Modelo
	NO APLICA				

N°	Marca	Año	Estado de Conservación (Operativo o Inoperativo)

Firmado digitalmente por: VARGAS CARDENAS Arturo Bartolome FIR 40572869 hard
Motivo: Soy el autor del documento
Fecha: 11/08/2022 13:11:46-0500

SISTEMA ADMINISTRATIVO DE ABASTECIMIENTO
ANEXO 7.6
OTROS BIENES: APLICATIVOS INFORMÁTICOS

1	**Sector**	**Gobierno Nacional**
2	**Pliego**	**Ministerio de Economia y Finanzas**
3	**Unidad Ejecutora**	**Secretaria Tecnica De Consejo Fiscal**
4	**Fecha Corte**	5/08/2022

N°	Nombre de Aplicación Informática	Objetivo
	1	2
1	NO APLICA	
2		
3		
4		
5		
6		
7		

N°	U.O. Propietaria	Estado	Año de última actualización
	3	4	5
1			
2			
3			
4			
5			
6			
7			

SISTEMA ADMINISTRATIVO DE GESTION DE RECURSOS HUMANOS
ANEXO 8.1
Lista Personal CAP/CAS/Otras Modalidades*

1 **Sector** ECONOMIA
2 **Pliego** MINISTERIO DE ECONOMIA Y FINANZAS
3 **Ejecutora** SECRETARÍA TÉCNICA DEL CONSEJO FISCAL
4 **Fecha Corte** 05.08.2022

							Consigar datos, solo si, la plaza esta ocupada							
N°	Código de entidad	Código de la Plaza	Denominación de la plaza	Fecha o periódo programado (por mes)**	Modalidad de contratación	Estado de la plaza	Tipo de documento	N° de documento	Nombres y Apellidos	Fecha de inicio del vínculo laboral o contractual	Fecha final del vínculo laboral o contractual	Remuneración de la plaza (S/)	Remuneración pagada: Bruta (S/)	Remuneración pagada: Neta (S/)
1	1649	000004	ESPECIALISTA ECONOMISTA	febrero	CAS	V	DNI	41683306	GUSTAVO ALBERTO GANIKO MATSUMURA	02/10/17	18/04/2022	13,000.00	10,268.06	13,000.00
				marzo								13,000.00	10,268.06	13,000.00
				abril								7,799.94	6,128.41	7,799.94
				mayo				-	VACANTE	-	-	-	-	-
				junio								-	-	-
				julio								-	-	-
				agosto								-	-	-
2	1649	000011	ANALISTA LEGAL	febrero	CAS	O	DNI	46209544	MERCEDES ROSARIO ROMERO ALVAREZ	10/03/20	-	4,000.00	3,160.00	4,000.00
				marzo								4,000.00	3,160.00	4,000.00
				abril								4,000.00	3,160.00	4,000.00
				mayo								4,000.00	3,160.00	4,000.00
				junio								4,000.00	3,160.00	4,000.00
				julio								4,000.00	3,160.00	4,000.00
				agosto								-	-	-
3	1649	000013	ASISTENTE DE ECONOMIA	febrero	CAS	O	DNI	74279167	RENATO VASSALLO SARANGO	29/08/18	-	4,500.00	3,601.35	4,500.00
				marzo								4,500.00	3,601.35	4,500.00
				abril								4,500.00	3,601.35	4,500.00
				mayo								4,500.00	3,601.35	4,500.00
				junio								4,500.00	3,601.35	4,500.00
				julio								4,500.00	3,601.35	4,500.00
				agosto								-	-	-
4	1649	000014	ASISTENTE DE ECONOMIA	febrero	CAS	O	DNI	73172237	CHRISTIAN HUGO MERINO MARAVI	29/08/18	-	4,500.00	3,601.35	4,500.00
				marzo								4,500.00	3,601.35	4,500.00
				abril								4,500.00	3,601.35	4,500.00
				mayo								4,500.00	3,601.35	4,500.00
				junio								4,500.00	3,601.35	4,500.00
				julio								4,500.00	3,601.35	4,500.00
				agosto								-	-	-
5	1649	000016	ASISTENTE DE ECONOMIA	febrero	CAS	O	DNI	72369627	ALISON CELIA MURGA VILLANUEVA	01/10/19	-	3,000.00	2,642.40	3,000.00
				marzo								3,000.00	2,640.90	3,000.00
				abril								3,000.00	2,640.90	3,000.00
				mayo								3,000.00	2,640.90	3,000.00
				junio								3,000.00	2,640.90	3,000.00
				julio								3,000.00	2,640.90	3,000.00
				agosto								-	-	-
6	1649	000017	ESPECIALISTA ADMINISTRATIVO	febrero	CAS	O	DNI	40986016	JUANA EUSONIA HINOSTROZA MARCELO	21/08/19	-	8,000.00	6,285.60	8,000.00
				marzo								8,000.00	6,285.60	8,000.00
				abril								8,000.00	6,285.60	8,000.00
				mayo								8,000.00	6,285.60	8,000.00
				junio								8,000.00	6,285.60	8,000.00
				julio								8,000.00	6,285.60	8,000.00
				agosto								-	-	-
7	1649	000018-	ANALISTA LEGAL 2	febrero	CAS	O	DNI	45326626	MIRSA CANALES CASTILLON	04/11/19	-	6,500.00	5,201.95	6,500.00
				marzo								6,500.00	5,201.95	6,500.00
				abril								6,500.00	5,201.95	6,500.00
				mayo								6,500.00	5,201.95	6,500.00
				junio								6,500.00	5,201.95	6,500.00
				julio								6,500.00	5,201.95	6,500.00
				agosto								-	-	-
8	1649	000019	COORDINADOR	febrero	CAS	O	DNI	41284450	JUAN CARLOS SOSA VALLE	03/12/19	-	15,600.00	12,370.16	15,600.00
				marzo								15,600.00	12,370.16	15,600.00
				abril								15,600.00	12,370.16	15,600.00
				mayo								15,600.00	12,367.64	15,600.00

				junio								15,600.00	12,367.64	15,600.00
				julio								15,600.00	12,367.64	15,600.00
				agosto								-	-	-
9	1649	000023	ANALISTA ECONÓMICO	febrero	CAS	O	DNI	72815449	ALVARO EDGAR JIMENEZ CALDERON	12/05/21	-	7,500.00	6,002.25	7,500.00
				marzo								7,500.00	6,002.25	7,500.00
				abril								7,500.00	6,002.25	7,500.00
				mayo								7,500.00	6,002.25	7,500.00
				junio								7,500.00	6,002.25	7,500.00
				julio								7,500.00	6,002.25	7,500.00
				agosto								-	-	-
10	1649	000002-	ESPECIALISTA EN TESORERIA	febrero	CAS	O	DNI	40572869	ARTURO BARTOLOME VARGAS CARDENAS	11/10/21.	-	11,000.00	8,669.32	11,000.00
				marzo								11,000.00	8,669.32	11,000.00
				abril								11,000.00	8,669.32	11,000.00
				mayo								11,000.00	8,669.32	11,000.00
				junio								11,000.00	8,669.32	11,000.00
				julio								11,000.00	8,669.32	11,000.00
				agosto								-	-	-
												421,399.94	335,855.75	421,399.94

*De corresponder, considerar otras modalidades como: Personal Altamente Calificado - PAC,Fondo de Apoyo Gerencial - FAG, Convenios de Administración, Promotoras u otras.
**Para cuando se tenía o se tiene programado que se contrate esa plaza

REPUBLICA DEL PERU
FIRMA DIGITAL

Firmado digitalmente por:
CANALES CASTILLON Mirsa
FIR 45326626 hard
Motivo: Soy el autor del documento
Fecha: 11/08/2022 13:55:57-0500

SISTEMA ADMINISTRATIVO DE GESTIÓN DE RECURSOS HUMANOS

ANEXO 8.2

FUNCIONARIOS SANCIONADOS

1	**Sector**	ECONOMIA
2	**Pliego**	MINISTERIO DE ECONOMIA Y FINANZAS
3	**Ejecutora**	SECRETARÍA TÉCNICA DEL CONSEJO FISCAL
4	**Fecha Corte**	05.08.2022

N°	Código de entidad	Tipo de documento	N° de documento	Nombres y apellidos	Tipo de sanción vigente	Periodo inicio de la sanción vigente	Periodo final de la sanción vigente	Total de dias de sanción vigente
NO APLICA								

Leyenda

A Suspención, Inhabilitación, Destitución, u otra.

FIRMA DIGITAL

Firmado digitalmente por:
CANALES CASTILLON Mirsa
FIR 45326626 hard
Motivo: Soy el autor del documento
Fecha: 11/08/2022 13:58:40-0500

UNIDAD EJECUTORA:

OFICINA GENERAL DE INVERSIONES Y PROYECTOS - OGIP

Firmado Digitalmente por GRAUS GUEVARA Erlinda FAU 20131370645 soft
Fecha: 12/08/2022

Firmado Digitalmente por ANGULO BARRERA Raquel Paola FAU 20131370645 soft
Fecha: 12/08/2022 18:45:38 COT
Motivo: Doy V° B°

SISTEMA NACIONAL DE PRESUPUESTO PÚBLICO

Anexo 2.1

A Nivel de Unidad Ejecutora por Toda Fuente de Financiamiento

1	**Sector**	Economía y Finanzas
2	**Pliego**	009 Ministerio de Economía y Finanzas
3	**Unidad Ejecutora**	012 Oficina General de Inversiones y Proyectos
4	**Fecha Corte**	5/08/2022

FUENTE DE FINANCIAMIENTO **TODA FUENTE DE FINANCIAMIENTO**

GENERICA DEL GASTO	PIA (1)	PIM (2)	Compromiso (3)	Devengado (4)	Girado (5)	Avance % Compromiso (6)=(3)/(2)	Avance % Devengado (7)=(4)/(2)	Avance % Girado (8)=(5)/(2)
TOTAL	**80,995,103**	**31,553,987**	**19,908,234**	**11,721,728**	**11,721,728**	**63.1%**	**37.1%**	**37.1%**
5. Gastos Corrientes	**928,868**	**928,868**	**674,975**	**475,001**	**475,001**	**72.7%**	**51.1%**	**51.1%**
0. Reserva de Contingencia								
1. Personal y Obligaciones Sociales								
2. Pensiones y Otras Prestaciones Sociales								
3. Bienes y Servicios	928,868	928,868	674,975	475,001	475,001			
4. Donaciones y Transferencias								
5. Otros Gastos								
6. Gastos de Capital	**80,066,235**	**30,625,119**	**19,233,258**	**11,246,726**	**11,246,726**	**62.8%**	**36.7%**	**36.7%**
0. Reserva de Contingencia								
4. Donaciones y Transferencias								
5. Otros Gastos								
6. Adquisición de Activos No Financieros	80,066,235	30,625,119	19,233,258	11,246,726	11,246,726			
7. Adquisición de Activos Financieros								
7. Servicio de Deuda	**-**	**-**	**-**	**-**	**-**	**0.0%**	**0.0%**	**0.0%**
8. Servicio de la Deuda Publica								

Marco legal

Ley Nº 27806 Ley de Transparencia y Acceso a la Información Pública.

Ley Nº 27927 Ley que modifica la Ley 27806 Ley de Transparencia y Acceso a la Información Pública.

Decreto Supremo Nº 043-2003-PCM Aprobación del Texto Único Ordenado de la Ley Nº 27806, Ley de Transparencia y Acceso a la Información Pública

Notas

1) Se toman en consideración las denominaciones usadas en sistema de consulta amigable del SIAF-MEF.

Leyenda

1) Se considera PIA, al Presupuesto Institucional de Apertura, aprobado para cada entidad a inicios de año.

2) Se considera PIM, al Presupuesto Institucional Modificado, como consecuencia de las modificaciones presupuestarias.

3) Afectación de los montos aprobados dentro del año fiscal. (contrato-convenio)

4) Monto que se establece como obligación de pago, a partir de un compromiso establecido

5) Monto definido con forma de pago.

6,7,8) Para todos los casos el Avance% es resultado de dividir: Compromiso/ PIM, Devengado / PIM, Girado / PIM

Firmado Digitalmente por COSSIO SOSA Betty FAU 20131370645 soft
Fecha: 09/08/2022 17:19:00 COT
Motivo: Doy V° B°

Firmado Digitalmente por GRAUS GUEVARA Erlinda FAU 20131370645 soft
Fecha: 12/08/2022

Firmado Digitalmente por COSSIO SOSA Betty FAU 20131370645 soft
Fecha: 09/08/2022 17:19:51 COT
Motivo: Doy V° B°

SISTEMA NACIONAL DE PRESUPUESTO PÚBLICO

Anexo 2.2

A Nivel de Unidad Ejecutora por Cada Fuente de Financiamiento

1 **Sector** Economía y Finanzas
2 **Pliego** 009 Ministerio de Economía y Finanzas
3 **Unidad Ejecutora** 012 Oficina General de Inversiones y Proyectos
4 **Fecha Corte** 5/08/2022

Fuente de Financiamiento 1 Recursos Ordinarios

GENERICA DEL GASTO	PIA (1)	PIM (2)	Compromiso (3)	Devengado (4)	Girado (5)	Avance % Compromiso (6)=(3)/(2)	Avance % Devengado (7)=(4)/(2)	Avance % Girado (8)=(5)/(2)
TOTAL	**15,503,439**	**9,303,439**	**3,645,919**	**2,425,609**	**2,425,609**	**39.2%**	**26.1%**	**26.1%**
5. Gastos Corrientes	**-**	**-**	**-**	**-**	**-**	**0.0%**	**0.0%**	**0.0%**
0. Reserva de Contingencia								
1. Personal y Obligaciones Sociales								
2. Pensiones y Otras Prestaciones Sociales								
3. Bienes y Servicios	-	-	-					
4. Donaciones y Transferencias								
5. Otros Gastos	-	-						
6. Gastos de Capital	**15,503,439**	**9,303,439**	**3,645,919**	**2,425,609**	**2,425,609**	**39.2%**	**26.1%**	**26.1%**
0. Reserva de Contingencia								
4. Donaciones y Transferencias								
5. Otros Gastos								
6. Adquisición de Activos No Financieros	15,503,439	9,303,439	3,645,919	2,425,609	2,425,609			
7. Adquisición de Activos Financieros								
7. Servicio de Deuda	**-**	**-**	**-**	**-**	**-**	**0.0%**	**0.0%**	**0.0%**
8. Servicio de la Deuda Publica								

Firmado Digitalmente por ANGULO BARRERA Raquel Paola FAU 20131370645 soft
Fecha: 12/08/2022 18:46:08 COT
Motivo: Doy V° B°

SISTEMA NACIONAL DE PRESUPUESTO PÚBLICO

Anexo 2.2

A Nivel de Unidad Ejecutora por Cada Fuente de Financiamiento

1 **Sector** Economía y Finanzas
2 **Pliego** 009 Ministerio de Economía y Finanzas
3 **Unidad Ejecutora** 012 Oficina General de Inversiones y Proyectos
4 **Fecha Corte** 5/08/2022

Fuente de Financiamiento 3 Recursos por Operaciones Oficiales de Crédito

GENERICA DEL GASTO	PIA (1)	PIM (2)	Compromiso (3)	Devengado (4)	Girado (5)	Avance % Compromiso (6)=(3)/(2)	Avance % Devengado (7)=(4)/(2)	Avance % Girado (8)=(5)/(2)
TOTAL	**64,562,796**	**21,321,680**	**15,587,339**	**8,821,117**	**8,821,117**	**73.1%**	**41.4%**	**41.4%**
5. Gastos Corrientes	**-**	**-**	**-**	**-**	**-**	**0.0%**	**0.0%**	**0.0%**
0. Reserva de Contingencia								
1. Personal y Obligaciones Sociales								
2. Pensiones y Otras Prestaciones Sociales								
3. Bienes y Servicios	-	-	-					
4. Donaciones y Transferencias								
5. Otros Gastos	-	-						
6. Gastos de Capital	**64,562,796**	**21,321,680**	**15,587,339**	**8,821,117**	**8,821,117**	**73.1%**	**41.4%**	**41.4%**
0. Reserva de Contingencia								
4. Donaciones y Transferencias								
5. Otros Gastos								
6. Adquisición de Activos No Financieros	64,562,796	21,321,680	15,587,339	8,821,117	8,821,117			
7. Adquisición de Activos Financieros								
7. Servicio de Deuda	**-**	**-**	**-**	**-**	**-**	**0.0%**	**0.0%**	**0.0%**
8. Servicio de la Deuda Publica								

SISTEMA NACIONAL DE PRESUPUESTO PÚBLICO

Anexo 2.2

A Nivel de Unidad Ejecutora por Cada Fuente de Financiamiento

1 **Sector** Economía y Finanzas
2 **Pliego** 009 Ministerio de Economía y Finanzas
3 **Unidad Ejecutora** 012 Oficina General de Inversiones y Proyectos
4 **Fecha Corte** 5/08/2022

Fuente de Financiamiento 4 Donaciones y Transferencias

GENERICA DEL GASTO	PIA (1)	PIM (2)	Compromiso (3)	Devengado (4)	Girado (5)	Avance % Compromiso (6)=(3)/(2)	Avance % Devengado (7)=(4)/(2)	Avance % Girado (8)=(5)/(2)
TOTAL	**928,868**	**928,868**	**674,975**	**475,001**	**475,001**	**72.7%**	**51.1%**	**51.1%**
5. Gastos Corrientes	**928,868**	**928,868**	**674,975**	**475,001**	**475,001**	**72.7%**	**51.1%**	**51.1%**
0. Reserva de Contingencia								
1. Personal y Obligaciones Sociales								
2. Pensiones y Otras Prestaciones Sociales								
3. Bienes y Servicios	928,868	928,868	674,975	475,001	475,001			
4. Donaciones y Transferencias								
5. Otros Gastos	-	-						
6. Gastos de Capital	**-**	**-**	**-**	**-**	**-**	**0.0%**	**0.0%**	**0.0%**
0. Reserva de Contingencia								
4. Donaciones y Transferencias								
5. Otros Gastos								
6. Adquisición de Activos No Financieros	-	-	-	-	-			
7. Adquisición de Activos Financieros								
7. Servicio de Deuda	**-**	**-**	**-**	**-**	**-**	**0.0%**	**0.0%**	**0.0%**
8. Servicio de la Deuda Publica								

Firmado Digitalmente por GRAUS GUEVARA Erlinda FAU

Firmado Digitalmente por ANGULO BARRERA Raquel Paola FAU 20131370645 soft
Fecha: 12/08/2022 18:46:35 COT
Motivo: Doy V° B°

SISTEMA NACIONAL DE PRESUPUESTO PÚBLICO

Anexo 2.3

A Nivel de Unidad Ejecutora por Actividades y Proyectos

1	**Sector**	Economía y Finanzas
2	**Pliego**	009 Ministerio de Economía y Finanzas
3	**Unidad Ejecutora**	012 Oficina General de Inversiones y Proyectos
4	**Fecha Corte**	5/08/2022

Categorías Presupuestarias **Productos** **Proyectos /Actividades**	**PIA (1)**	**PIM (2)**	**Compromiso (3)**	**Devengado (4)**	**Girado (5)**	**Avance % Compromiso (6)=(3)/(2)**	**Avance % Devengado (7)=(4)/(2)**	**Avance % Girado (8)=(5)/(2)**
TOTAL	**80,995,103**	**31,553,987**	**19,908,234**	**11,721,728**	**11,721,728**	**63.1%**	**37.1%**	**37.1%**
9002 ASIGNACIONES PRESUPUESTARIAS QUE NO RESULTAN EN PRODUCTOS								
2194717 Mejoramiento de la Gestión de la Política de Ingresos Públicos con Énfasis en la Recaudación Tributaria Municipal	13,872,907	7,647,842	2,829,331	2,435,618	2,435,618			
2359961 Mejoramiento de la Gestión de la Inversión Pública	45,580,984	19,538,335	15,200,757	8,369,041	8,369,041			
2522012 Mejoramiento de la Administración Financiera del Sector Público a través de la Transformación Digital	20,612,344	3,438,942	1,203,170	442,067	442,067			
3999999 SIN PRODUCTO								
5006129 Apoyo a la Estrategia Nacional de Desarrollo e Inclusión Social.	928,868	928,868	674,975	475,001	475,001			

Firmado Digitalmente por COSSIO SOSA Betty FAU 20131370645 soft
Fecha: 09/08/2022 17:20:20 COT
Motivo: Doy V° B°

Firmado Digitalmente por GRAUS GUEVARA Erlinda FAU 20131370645 soft
Fecha: 12/08/2022

Firmado Digitalmente por ANGULO BARRERA Raquel Paola FAU 20131370645 soft
Fecha: 12/08/2022 18:47:21 COT
Motivo: Doy V° B°

SISTEMA NACIONAL DE PRESUPUESTO PÚBLICO

Anexo 2.4

Resumen a Nivel de Unidad Ejecutora por Función

1	**Sector**	Economía y Finanzas
2	**Pliego**	009 Ministerio de Economía y Finanzas
3	**Unidad Ejecutora**	012 Oficina General de Inversiones y Proyectos
4	**Fecha Corte**	5/08/2022

Función	PIA (1)	PIM (2)	Compromiso (3)	Devengado (4)	Girado (5)	Avance % Compromiso (6)=(3)/(2)	Avance % Devengado (7)=(4)/(2)	Avance % Girado (8)=(5)/(2)
TOTAL	**80,995,103**	**31,553,987**	**19,908,234**	**11,721,728**	**11,721,728**	**63.1%**	**37.1%**	**37.1%**
03 PLANEAMIENTO, GESTIÓN Y RESERVA DE CONTINGENCIA	80,995,103	31,553,987	19,908,234	11,721,728	11,721,728			

Firmado Digitalmente por COSSIO SOSA Betty FAU 20131370645 soft
Fecha: 09/08/2022 17:20:42 COT
Motivo: Doy V° B°

Firmado Digitalmente por GRAUS GUEVARA Erlinda FAU 20131370645 soft
Fecha: 12/08/2022

SISTEMA ADMINISTRATIVO DE INVERSIÓN PÚBLICA
ANEXO N° 3.1
Inversiones públicas

1 **Sector** 09. ECONOMIA Y FINANZAS
2 **Pliego** 009. MINISTERIO DE ECONOMIA Y FINANZAS
3 **Unidad Ejecutora** 012. OFICINA GENERAL DE INVERSIONES Y PROYECTOS
4 **Fecha Corte** 05/08/2022

N°	Código único de inversiones	Código SNIP	Nombre de la inversión	Tipo de Formato	Fecha de viabilidad	Monto viable	Fecha de última modificación	Costo actualizado	Estado de la inversión	Fecha de cierre	Fecha programada de Inicio de ejecucion fisica	Fecha programada de Fin de ejecucion fisica	Fecha real de Inicio de ejecucion fisica	Fecha real de Fin de ejecucion fisica	Avance financiero Devengado acumulado	Avance financiero Devengado del Año Vigente	Avance Fisico Real(%)	Departamento
	A	B	C	D	E	F	G	H	I	J								K
1	2194717	283075	Mejoramiento de la Gestión de la Politica de Ingresos Públicos con Enfasis en la Recaudación Tributaria Municipal	Proyecto de Inversión	20/03/2014	32,525,476.00	22/07/2022	55,579,383.42	Activo	31/12/2025	18/11/2020	31/12/2025	30/10/2020	31/12/2025	12,706,724.82	2,435,618.14	11.40%	Lima
2	2359961	2359961	Mejoramiento de la Gestión de la Inversión Pública	Proyecto de Inversión	25/10/2017	181,500,001.00	25/10/2017	181,500,001.00	Activo	21/05/2024	21/08/2018	21/05/2024	01/07/2019	21/05/2024	42,992,700.24	8,369,041.41	20.22%	Lima-Regiones
3	2522012	-	Mejoramiento de la Administración Financiera del Sector Público (AFSP) a través de Transformación Digital	Proyecto de Inversión	18/06/2021	351,500,000.02	16/09/2021 (*)	351,500,000.02	Activo	30/09/2028	15/02/2022	17/03/2028	15/02/2022	17/03/2028	442,066.67	442,066.67	0%	Multidepartamental

(*) Según último registro Formato N°12-B Seguimiento a la ejecución de inversiones

Leyenda
A) Codificación Única de inversiones gestionada por el Sistema Nacional de Programación Multianual y Gestión de Inversiones INVIERTE.PE
B) Es un número autogenerado que es asignado automáticamente para la identificación de un Proyecto Inversión Pública (PIP)
C) Descripción de la inversión en función al servicio y naturaleza de la inversión
D) Intervenciones IRI, Inversiones IOARR, PIP mayor (SNIP, PIP menor (SNIP), Programa de inversión, Proyecto de inversión
E) Fecha que es declarada viable la inversión
F) Monto programado de la inversión en la fecha de viabilidad
G) Fecha de actualización del monto viable
H) Monto programado actualizado de la inversión
I) Activo o Cerrado de acuerdo a lo registrado en el Banco de Inversiones
J) Fecha declarada de cierre de la inversión
k) Departamento donde se ejecuta la inversión
8

Daniel Xanda

Jennie Alfaro

Firmado Digitalmente por ANGULO BARRERA Raquel Paola FAU 20131370645 soft
Fecha: 12/08/2022 18:47:58 COT
Motivo: Doy V° B°

Firmado Digitalmente por GRAUS GUEVARA Erlinda FAU 20131370645 soft
Fecha: 12/08/2022

SISTEMA ADMINISTRATIVO DE INVERSIÓN PÚBLICA
ANEXO N° 3.2
Obras Públicas

1 Sector
2 Pliego
3 Unidad Ejecutora
4 Fecha Corte 5/08/2022

NO APLICA

N°	Codigo Infobras	Codigo Unico de inversiones	Descripción de obra	Modalidad de ejecución	Estado de Ejecución	Fecha de inicio de ejecución	Ultimo periodo de avance	Monto de Ejecución Según Exp Tecnico	Montos adicionales al Exp Tecnico	Monto de supervisión	% Avance Fisico Programado	% Avance Fisico Real	Avance Valorizado Programado	Avance Valorizado Real	Estado de Registro	Montos adicionales al Exp Tecnico (aprobados Gestion)
	A	B		C	D	E	F	G	H	I						
				Contrata	Sin Ejecución		Año - Mes								actualizado	
				Ad directa	Ejecución										desactualzado	
					Paralizada											
					Finalizada											

Leyenda
A) Código autogenerado por la Contraloría para la identificación única de la obra
B) Codigo del proyecto según Banco de inversiones
C) Tipo de ejecución contractual
D) Estado de ejecución fisica de la obra: Sin ejecución, en ejecución fisica, paralizada, finalizada
E) Fecha de inicio de la ejecución fisica
F) Año y mes de último registro realizado en el sistema INFOBRAS por parte de la Entidad Pública
G) Monto de ejecución de acuerdo a expediente técnico de obra
H) Montos sumarizados de adicionales de obra y deductivos
I) Monto de contrato de supervision

Jennie Alfaro

Daniel Kanda

Firmado Digitalmente p
ANGULO BARRERA Raquel Paola FAU 20131370645 soft
Fecha: 12/08/2022 18:48:30 COT
Motivo: Doy V° B°

Firmado Digitalmente por GRAUS GUEVARA Erlinda FAU 20131370645 soft
Fecha: 12/08/2022

SISTEMA ADMINISTRATIVO DE CONTABILIDAD PÚBLICA
ANEXO 4.1
EF-1
ESTADO DE SITUACIÓN FINANCIERA
Al 30 de junio de 2022 y 31 de diciembre de 2021
(EN SOLES)

Sector ECONOMIA Y FINANZAS
Pliego MINISTERIO DE ECONOMÍA Y FINANZAS
Unidad Ejecutora Unidad Ejecutora 012 – Oficina General de Inversiones y Proyectos
Fecha Corte 05/08/2022

		Al 30 de junio de 2022	Al 31 de diciembre de 2021
ACTIVO			
ACTIVO CORRIENTE			
Efectivo y Equivalentes al Efectivo	Nota 3	5,488,767.52	5,593,425.61
Inversiones Financieras	Nota 4	0.00	0.00
Cuentas por Cobrar (Neto)	Nota 5	0.00	0.00
Otras Cuentas por Cobrar (Neto)	Nota 6	0.00	0.00
Inventarios (Neto)	Nota 7	0.00	0.00
Servicios y Otros Pagados por Anticipado	Nota 8	6,350.00	0.00
Otras Cuentas del Activo	Nota 9	0.00	1,050,419.00
TOTAL ACTIVO CORRIENTE		**5,495,117.52**	**6,643,844.61**
ACTIVO NO CORRIENTE			
Cuentas por Cobrar a Largo Plazo	Nota 10	0.00	0.00
Otras Ctas. por Cobrar a Largo Plazo	Nota 11	0.00	0.00
Inversiones Financieras (Neto)	Nota 12	0.00	0.00
Propiedades de Inversión	Nota 13	0.00	0.00
Propiedades, Planta y Equipo (Neto)	Nota 14	314,227.80	236,554.58
Otras Cuentas del Activo (Neto)	Nota 15	110,352.68	0.00
TOTAL ACTIVO NO CORRIENTE		**424,580.48**	**236,554.58**
TOTAL ACTIVO		**5,919,698.00**	**6,880,399.19**
Cuentas de Orden	Nota 37	**10,255,798.09**	**14,695,467.11**

		Al 30 de junio de 2022	Al 31 de diciembre de 2021
PASIVO Y PATRIMONIO			
PASIVO CORRIENTE			
Sobregiros Bancarios	Nota 16	0.00	0.00
Cuentas Por Pagar a Proveedores	Nota 17	11,040.00	213,855.61
Impuestos, Contribuciones y Otros	Nota 18	1,518.90	653.40
Remuneraciones y Beneficios Sociales	Nota 19	38,200.00	33,775.00
Obligaciones Previsionales	Nota 20	0.00	0.00
Operaciones de Crédito	Nota 21	0.00	0.00
Parte Cte. Deudas a Largo Plazo	Nota 22	0.00	0.00
Otras Cuentas del Pasivo	Nota 23	2,662.31	0.31
Ingresos Diferidos	Nota 24	0.00	0.00
TOTAL PASIVO CORRIENTE		**53,421.21**	**1,301,323.32**
PASIVO NO CORRIENTE			
Deudas a Largo Plazo	Nota 25	0.00	0.00
Cuentas por Pagar a Proveedores	Nota 26	0.00	0.00
Beneficios Sociales	Nota 27	0.00	0.00
Obligaciones Previsionales	Nota 28	0.00	0.00
Provisiones	Nota 29	0.00	0.00
Otras Cuentas del Pasivo	Nota 30	0.00	0.00
Ingresos Diferidos	Nota 31	0.00	0.00
TOTAL PASIVO NO CORRIENTE		**0.00**	**0.00**
TOTAL PASIVO		**53,421.21**	**1,301,323.32**
PATRIMONIO			
Hacienda Nacional	Nota 32	12,866,707.62	12,866,707.62
Hacienda Nacional Adicional	Nota 33	0.00	0.00
Resultados No Realizados	Nota 34	0.00	0.00
Reservas	Nota 35	0.00	0.00
Resultados Acumulados	Nota 36	-7,000,430.83	-7,287,631.75
TOTAL PATRIMONIO		**5,866,276.79**	**5,579,075.87**
TOTAL PASIVO Y PATRIMONIO		**5,919,698.00**	**6,880,399.19**
Cuentas de Orden	Nota 37	**10,255,798.09**	**14,695,467.11**

Firmado Digitalmente por ANGULO BARRERA Raquel Paola FAU 20131370645 soft
Fecha: 12/08/2022 18:49:26 COT
Motivo: Doy V° B°

Firmado Digitalmente por ROJAS FUENTES Fernando Javier FAU 20131370645 soft
Fecha: 08/08/2022 22:45:27 COT
Motivo: Doy V° B°

Las Notas forman parte integrante de los Estados Financieros

*** Según Anexo de la R.D N° 008-2020-EF/51.01 se agrega el rubro Ingresos Diferidos en el Pasivo Corriente y Reservas en el Patrimonio y se modifica el correlativo de las notas.**

NOTA: La información indicada corresponde al nivel de cada unidad ejecutora (UE1 UE2, UEn) y pliego (a nivel integrado).

Firmado Digitalmente por GRAUS GUEVARA Erlinda FAU 20131370645 soft
Fecha: 12/08/2022

Firmado Digitalmente por ANGULO BARRERA Raquel Paola FAU 20131370645 soft
Fecha: 12/08/2022 18:50:07 COT
Motivo: Doy V° B°

SISTEMA ADMINISTRATIVO DE CONTABILIDAD PÚBLICA
ANEXO 4.2
EF-2
ESTADO DE GESTIÓN
Por los periodos terminados Al 30 de junio de 2022 y 2021
(EN SOLES)

Sector ECONOMIA Y FINANZAS
Pliego MINISTERIO DE ECONOMÍA Y FINANZAS
Unidad Ejecutora Unidad Ejecutora 012 – Oficina General de Inversiones y Proyectos
Fecha Corte 05/08/2022

		2022	2021
INGRESOS			
Ingresos Tributarios Netos	Nota 38	0.00	0.00
Ingresos No Tributarios	Nota 39	0.00	0.00
Aportes por Regulación	Nota 40	0.00	0.00
Traspasos y Remesas Recibidas	Nota 41	9,177,451.91	16,037,445.15
Donaciones y Transferencias Recibidas	Nota 42	0.00	0.00
Ingresos Financieros	Nota 43	319,876.89	413,740.63
Otros Ingresos	Nota 44	115.42	0.00
TOTAL INGRESOS		**9,497,444.22**	**16,451,185.78**
COSTOS Y GASTOS			
Costo de Ventas	Nota 45	0.00	0.00
Gastos en Bienes y Servicios	Nota 46	-8,544,681.90	-11,235,570.65
Gastos de Personal	Nota 47	-170,180.70	-176,476.35
Gastos por Pens.Prest.y Asistencia Social	Nota 48	0.00	0.00
Transferencias, Subsidios y Subvenciones Sociales Otorgadas	Nota 49	**0.00**	0.00
Donaciones y Transferencias Otorgadas	Nota 50	0.00	0.00
Traspasos y Remesas Otorgadas	Nota 51	-7,265.60	-21,257.50
Estimaciones y Provisiones del Ejercicio	Nota 52	-4,919.58	-9,834.61
Gastos Financieros	Nota 53	-483,195.52	-16,239.33
Otros Gastos	Nota 54	0.00	0.00
TOTAL COSTOS Y GASTOS		**-9,210,243.30**	**-11,459,378.44**
RESULTADO DEL EJERCICIO SUPERAVIT (DEFICIT)		**287,200.92**	**4,991,807.34**

Las Notas forman parte integrante de los Estados Financieros

*** Según Anexo de la R.D N° 008-2020-EF/51.01 se modifica el correlativo de las notas.**

NOTA: La información indicada corresponde al nivel de cada unidad ejecutora (UE1 UE2, UEn) y pliego (a nivel integrado).

Firmado Digitalmente por ROJAS FUENTES Fernando Javier FAU 20131370645 soft
Fecha: 08/08/2022 22:46:00 COT
Motivo: Doy V° B°

Firmado Digitalmente por GRAUS GUEVARA Erlinda FAU 20131370645 soft
Fecha: 12/08/2022

SISTEMA ADMINISTRATIVO DE CONTABILIDAD PÚBLICA

ANEXO 4.3

EF-3

ESTADO DE CAMBIOS EN EL PATRIMONIO NETO

Por los periodos terminados Al 30 de Junio de 2022 y 2021

(EN SOLES)

Firmado Digitalmente por ANGULO BARRERA Raquel Paola FAU 20131370645 soft
Fecha: 12/08/2022 18:50:22 COT
Motivo: Doy V° B°

Sector ECONOMIA Y FINANZAS
Pliego MINISTERIO DE ECONOMÍA Y FINANZAS
Unidad Ejecutora Unidad Ejecutora 012 – Oficina General de Inversiones y Proyectos
Fecha Corte 05/08/2022

CONCEPTOS	HACIENDA NACIONAL	HACIENDA NACIONAL ADICIONAL	RESULTADOS NO REALIZADOS	RESERVAS	RESULTADOS ACUMULADOS	TOTAL
SALDO INICIAL AL 01 DE ENERO DE 2021	5,917,962.91	0.00	0.00	0.00	1,030,562.77	6,948,525.68
Ajustes de Ejercicios Anteriores	0.00	0.00	0.00	0.00	0.00	0.00
Traspasos y Remesas del Tesoro Público	0.00	0.00	0.00	0.00	0.00	0.00
Traspasos y Remesas de Otras Entidades	0.00	0.00	0.00	0.00	0.00	0.00
Traspasos de Documentos	0.00	0.00	0.00	0.00	0.00	0.00
Otras Operaciones Patrimoniales (Nota)	0.00	0.00	0.00	0.00	0.00	0.00
Superávit (Déficit) del Ejercicio	0.00	0.00	0.00	0.00	4,991,807.34	4,991,807.34
Traslados entre Cuentas Patrimoniales	0.00	0.00	0.00	0.00	0.00	0.00
Traslado de Saldos por Fusión, Extinción, Adscripción	0.00	0.00	0.00	0.00	0.00	0.00
SALDO AL 30 DE JUNIO DE 2021	**5,917,962.91**	**0.00**	**0.00**	**0.00**	**6,022,370.11**	**11,940,333.02**
SALDO INICIAL AL 01 DE ENERO DE 2022	12,866,707.62	0.00	0.00	0.00	-7,287,631.75	5,579,075.87
Ajustes de Ejercicios Anteriores	0.00	0.00	0.00	0.00	0.00	0.00
Traspasos y Remesas del Tesoro Público	0.00	0.00	0.00	0.00	0.00	0.00
Traspasos y Remesas de Otras Entidades	0.00	0.00	0.00	0.00	0.00	0.00
Traspasos de Documentos	0.00	0.00	0.00	0.00	0.00	0.00
Otras Operaciones Patrimoniales (Nota)	0.00	0.00	0.00	0.00	0.00	0.00
Superávit (Déficit) del Ejercicio	0.00	0.00	0.00	0.00	287,200.92	287,200.92
Traslados entre Cuentas Patrimoniales	0.00	0.00	0.00	0.00	0.00	0.00
Traslado de Saldos por Fusión, Extinción, Adscripción	0.00	0.00	0.00	0.00	0.00	0.00
SALDO AL 30 DE JUNIO DE 2022	**12,866,707.62**	**0.00**	**0.00**	**0.00**	**-7,000,430.83**	**5,866,276.79**

Las Notas deben ser explicativas

*** Según Anexo de la R.D N° 008-2020-EF/51.01 se agrega la columna Reservas.**

NOTA: La información indicada corresponde al nivel de cada unidad ejecutora (UE1 UE2, UEn) y pliego (a nivel integrado).

Firmado Digitalmente por ROJAS FUENTES Fernando Javier FAU 20131370645 soft
Fecha: 08/08/2022 22:46:29 COT
Motivo: Doy V° B°

Firmado Digitalmente por ROJAS FUENTES Fernando Javier FAU 20131370645 soft
Fecha: 08/08/2022 22:46:49 COT
Motivo: Doy V° B°

SISTEMA ADMINISTRATIVO DE CONTABILIDAD PÚBLICA
ANEXO 4.4
EF-4
ESTADO DE FLUJOS DE EFECTIVO
Por los periodos terminados el 30 de junio de 2022 y 2021
(EN SOLES)

Firmado Digitalmente por ANGULO BARRERA Raquel Paola FAU 20131370645 soft
Fecha: 12/08/2022 18:50:51 COT
Motivo: Doy V° B°

Sector ECONOMIA Y FINANZAS
Pliego MINISTERIO DE ECONOMÍA Y FINANZAS
Unidad Ejecutora Unidad Ejecutora 012 – Oficina General de Inversiones y Proyectos
Fecha Corte 05/08/2022

EF-4

CONCEPTOS	2022	2021
A. ACTIVIDADES DE OPERACIÓN		
Cobranza de Impuestos, Contribuciones y Derechos Administrativos (Nota)	0.00	0.00
Cobranza de Aportes por Regulación	0.00	0.00
Cobranza de Venta de Bienes y Servicios y Renta de la Propiedad	0.00	0.00
Donaciones y Transferencias Corrientes Recibidas (Nota)	0.00	0.00
Traspasos y Remesas Corrientes Recibidas del Tesoro Público	1,780,947.91	0.00
Otros (Nota)	1,375,701.81	1,082,202.75
MENOS	0.00	0.00
Pago a Proveedores de Bienes y Servicios (Nota)	0.00	0.00
Pago de Remuneraciones y Obligaciones Sociales	0.00	0.00
Pago de Otras Retribuciones y Complementarias	0.00	0.00
Pago de Pensiones y Otros Beneficios	0.00	0.00
Pago por Prestaciones y Asistencia Social	0.00	0.00
Transferencias, Subsidios y Subvenciones Sociales Otorgadas	0.00	0.00
Donaciones y Transferencias Corrientes Otorgadas (Nota)	0.00	0.00
Traspasos y Remesas Corrientes Entregadas al Tesoro Público	-7,265.60	-21,257.50
Otros (Nota)	-10,457,600.73	-11,428,286.33
AUMENTO (DISMINUCIÓN) DEL EFECTIVO Y EQUIVALENTES AL EFECTIVO PROVENIENTE DE ACTIVIDAD DE OPERACIÓN	**-7,308,216.61**	**-10,367,341.08**
B. ACTIVIDADES DE INVERSIÓN		
Cobranza por Venta de Vehículos, Maquinarias y Otros	0.00	0.00
Cobranza por Venta de Edificios y Activos No Producidos (Nota)	0.00	0.00
Cobranza por Venta de Otras Cuentas del Activo (Nota)	0.00	0.00
Otros (Nota)	0.00	0.00
MENOS		
Pago por Compra de Vehículos, Maquinarias y Otros	-82,592.80	-16,474.92
Pago por Compra de Edificios y Activos No Producidos (Nota)	0.00	0.00
Pago por Construcciones en Curso (Nota)	0.00	0.00
Pago por Compra de Otras Cuentas del Activo (Nota)	0.00	0.00
Otros (Nota)	-110,352.68	0.00
AUMENTO (DISMINUCIÓN) DEL EFECTIVO Y EQUIVALENTES AL EFECTIVO PROVENIENTE DE ACTIVIDAD DE INVERSIÓN	**-192,945.48**	**-16,474.92**
C. ACTIVIDADES DE FINANCIAMIENTO		
Donaciones y Transferencias de Capital Recibidas (Nota)	0.00	0.00
Traspasos y Remesas de Capital Recibidas del Tesoro Público	0.00	0.00
Cobranza por Colocaciones de Valores y Otros Documentos (Nota)	0.00	0.00
Endeudamiento Interno y/o Externo (Nota)	7,396,504.00	16,037,445.15
Otros (Nota)	0.00	0.00
MENOS		
Donaciones y Transferencias de Capital Entregadas (Nota)	0.00	0.00
Traspasos y Remesas de Capital Entregadas al Tesoro Público	0.00	0.00
Amortización, Intereses, Comisiones y Otros Gastos de la Deuda (Nota)	0.00	0.00
Otros (Nota)	0.00	0.00
Traslado de Saldos por Fusión, Extinción, Adscripción	0.00	0.00
AUMENTO (DISMINUCIÓN) DEL EFECTIVO Y EQUIVALENTES AL EFECTIVO PROVENIENTE DE ACTIVIDAD DE FINANCIAMIENTO	**7,396,504.00**	**16,037,445.15**
D. AUMENTO (DISMINUCIÓN) DEL EFECTIVO Y EQUIVALENTES AL EFECTIVO	-104,658.09	5,653,629.15
E. DIFERENCIA DE CAMBIO DEL EFECTIVO Y EQUIVALENTES AL EFECTIVO	0.00	0.00
F. SALDO EFECTIVO Y EQUIVALENTES AL EFECTIVO AL INICIO DEL EJERCICIO	5,593,425.61	5,657,236.08
G. SALDO EFECTIVO Y EQUIVALENTES AL EFECTIVO AL FINALIZAR EL EJERCICIO	5,488,767.52	11,310,865.23

Firmado Digitalmente por GRAUS GUEVARA Erlinda FAU 20131370645 soft
Fecha: 12/08/2022

Las Notas deben ser explicativas.

NOTA: La información indicada corresponde al nivel de cada unidad ejecutora (UE1 UE2, UEn) y pliego (a nivel integrado).

SISTEMA ADMINISTRATIVO DE CONTABILIDAD PÚBLICA

ANEXO 4.5

PP-1

PRESUPUESTO INSTITUCIONAL DE INGRESOS

AL MES DE JUNIO DE 2022

(EN SOLES)

MEF

Firmado Digitalmente por ANGULO BARRERA Raquel Paola FAU 20131370645 soft
Fecha: 12/08/2022 18:52:01 COT
Motivo: Doy V° B°

Sector ECONOMIA Y FINANZAS
Pliego MINISTERIO DE ECONOMÍA Y FINANZAS
Unidad Ejecutora Unidad Ejecutora 012 – Oficina General de Inversiones y Proyectos
Fecha Corte 05/08/2022

CONCEPTO	PRESUPUESTO INSTITUCIONAL DE APERTURA - PIA	MODIFICACIONES				PRESUPUESTO INSTITUCIONAL MODIFICADO - PIM
		CRÉDITOS SUPLEMENTARIOS	TRANSFERENCIAS INSTITUCIONALES	REESTRUCTU-RACIÓN DE FUENTES (2)	REDUC-CIONES (1)	
1. RECURSOS ORDINARIOS						
00 RECURSOS ORDINARIOS	15,503,439		(6,200,000)			**9,303,439**
TOTAL RECURSOS ORDINARIOS	**15,503,439**	**-**	**(6,200,000)**	**-**	**-**	**9,303,439**
3 RECURSOS POR OPERACIONES OFICIALES DE CRÉDITO						
# RECURSOS POR OPERACIONES OFICIALES DE CRÉDITO						
INGRESOS CORRIENTES						
1.5 OTROS INGRESOS (- 1.5.4)						
TRANSFERENCIAS						
1.4 DONACIONES Y TRANSFERENCIAS (1.4.1.3 + 1.4.2.3)						
FINANCIAMIENTO	**64,562,796**					**64,562,796**
1.8 ENDEUDAMIENTO	64,562,796					64,562,796
1.9 SALDOS DE BALANCE						
TOTAL RECURSOS POR OPERACIONES OFICIALES DE CRÉDITO	**64,562,796**	**-**	**-**	**-**	**-**	**64,562,796**
4 DONACIONES Y TRANSFERENCIAS						
13 DONACIONES Y TRANSFERENCIAS						
INGRESOS CORRIENTES						
1.5 OTROS INGRESOS (-1.5.4)						
INGRESOS DE CAPITAL						
1.6 VENTA DE ACTIVOS NO FINANCIEROS						
1.7 VENTA DE ACTIVOS FINANCIEROS						
TRANSFERENCIAS	**928,868**					**928,868**
1.4 DONACIONES Y TRANSFERENCIAS	928,868					928,868
1.5 OTROS INGRESOS (1.5.4)						
FINANCIAMIENTO						
1.9 SALDOS DE BALANCE						
TOTAL DONACIONES Y TRANSFERENCIAS	**928,868**	**-**	**-**	**-**	**-**	**928,868**
TOTAL GENERAL	**80,995,103**	**-**	**(6,200,000)**	**-**	**-**	**74,795,103**

Las Fuentes de Financiamiento y los conceptos del ingreso se adecuarán a los clasificadores vigentes para el periodo.

* De Fondos Públicos

** Bonos Soberanos

(1) Solo para el Tipo de Modificación 7 Reducciones de Marco

(2) No aplica para Gobiernos Locales, Mancomunidades Municipales, Institutos Viales Provinciales, Municipalidades de Centros Poblados y Sociedades de Beneficencia Pública.

NOTA: La información indicada corresponde al nivel de cada unidad ejecutora (UE1 UE2, UEn) y pliego (a nivel integrado).

MEF

Firmado Digitalmente por ROJAS FUENTES Fernando Javier FAU 20131370645 soft
Fecha: 08/08/2022

MEF

Firmado Digitalmente por GRAUS GUEVARA Erlinda FAU 20131370645 soft
Fecha: 12/08/2022

SISTEMA ADMINISTRATIVO DE CONTABILIDAD PÚBLICA
ANEXO 4.6
PP-2
PRESUPUESTO INSTITUCIONAL DE GASTOS
AL MES DE JUNIO DE 2022
(EN SOLES)

MEF

Firmado Digitalmente por ANGULO BARRERA Raquel Paola FAU 20131370645 soft
Fecha: 12/08/2022 18:54:23 COT
Motivo: Doy V° B°

1 Sector ECONOMIA Y FINANZAS
2 Pliego MINISTERIO DE ECONOMÍA Y FINANZAS
3 Unidad Ejecutora Unidad Ejecutora 012 – Oficina General de Inversiones y Proyectos
4 Fecha Corte 05/08/2022

CONCEPTO	PRESUPUESTO INSTITUCIONAL DE APERTURA - PIA	MODIFICACIONES					PRESUPUESTO INSTITUCIONAL MODIFICADO - PIM
		CRÉDITOS SUPLEMENTARIOS	TRANSFERENCIAS INSTITUCIONALES	REESTRUC-TURACIÓN DE FUENTES (2)	REDUCCIONES (1)	ANULACIONES Y HABILITACIONES	
1. **RECURSOS ORDINARIOS**							
00. RECURSOS ORDINARIOS	**15,503,439**	**0**	**0**	**0**	**0**	**-6,200,000**	**9,303,439**
GASTOS CORRIENTES	0	0	0	0	0	0	0
2.1 PERSONAL Y OBLIGACIONES SOCIALES							
2.2 PENSIONES Y OTRAS PRESTACIONES SOCIALES							
2.3 BIENES Y SERVICIOS							0
2.4 DONACIONES Y TRANSFERENCIAS							
2.5 OTROS GASTOS							0
GASTOS DE CAPITAL	15,503,439	0	0	0	0	-6,200,000	**9,303,439**
2.4 DONACIONES Y TRANSFERENCIAS							
2.5 OTROS GASTOS							
2.6 ADQUISICIÓN DE ACTIVOS NO FINANCIEROS	15,503,439					-6,200,000	**9,303,439**
2.7 ADQUISICIÓN DE ACTIVOS FINANCIEROS							
SERVICIO DE LA DEUDA							
2.8 SERVICIO DE LA DEUDA PÚBLICA							
TOTAL RECURSOS ORDINARIOS	**15,503,439**	**0**	**0**	**0**	**0**	**-6,200,000**	**9,303,439**
3. **RECURSOS POR OPERACIONES OFICIALES DE CRÉDITO**							
19. RECURSOS POR OPERACIONES OFICIALES DE CRÉDITO	**64,562,796**	**0**	**0**	**0**	**0**	**0**	**64,562,796**
GASTOS CORRIENTES							
2.3 BIENES Y SERVICIOS							
GASTOS DE CAPITAL	**64,562,796**	**0**	**0**	**0**	**0**	**0**	**64,562,796**
2.4 DONACIONES Y TRANSFERENCIAS							
2.5 OTROS GASTOS							
2.6 ADQUISICIÓN DE ACTIVOS NO FINANCIEROS	64,562,796						64,562,796
2.7 ADQUISICIÓN DE ACTIVOS FINANCIEROS							
SERVICIO DE LA DEUDA							
2.8 SERVICIO DE LA DEUDA PÚBLICA							
TOTAL RECURSOS POR OPERACIONES OFICIALES DE CRÉDITO	**64,562,796**	**0**	**0**	**0**	**0**	**0**	**64,562,796**
4. **DONACIONES Y TRANSFERENCIAS**							
13. DONACIONES Y TRANSFERENCIAS							
GASTOS CORRIENTES	**928,868**	**0**	**0**	**0**	**0**	**0**	**928,868**
2.1 PERSONAL Y OBLIGACIONES SOCIALES							
2.2 PENSIONES Y OTRAS PRESTACIONES SOCIALES							
2.3 BIENES Y SERVICIOS	928,868						928,868
2.4 DONACIONES Y TRANSFERENCIAS							
2.5 OTROS GASTOS							
GASTOS DE CAPITAL	**0**	**0**	**0**	**0**	**0**	**0**	**0**
2.4 DONACIONES Y TRANSFERENCIAS							
2.5 OTROS GASTOS							
2.6 ADQUISICIÓN DE ACTIVOS NO FINANCIEROS							0
2.7 ADQUISICIÓN DE ACTIVOS FINANCIEROS							
SERVICIO DE LA DEUDA							
2.8 SERVICIO DE LA DEUDA PÚBLICA							
TOTAL DONACIONES Y TRANSFERENCIAS	**928,868**	**0**	**0**	**0**	**0**	**0**	**928,868**
TOTAL GENERAL	**80,995,103**	**0**	**0**	**0**	**0**	**0**	**-6,200,000**	**74,795,103**

Las Fuentes de Financiamiento y los conceptos del gasto se adecuarán a los clasificadores vigentes para el periodo.
(1) Solo para el Tipo de Modificación 7 Reducciones de Marco
(2) No aplica para Gobiernos Locales, Mancomunidades Municipales, Institutos Viales Provinciales, Municipalidades de Centros Poblados y Sociedades de Beneficencia Pública.

NOTA: La información indicada corresponde al nivel de cada unidad ejecutora (UE1 UE2, UEn) y pliego (a nivel integrado).

MEF

Firmado Digitalmente por ROJAS FUENTES Fernando Javier FAU 20131370645 soft
Fecha: 08/08/2022 22:47:36 COT
Motivo: Doy V° B°

MEF

Firmado Digitalmente por GRAUS GUEVARA Erlinda FAU 20131370645 soft
Fecha: 12/08/2022

SISTEMA ADMINISTRATIVO DE CONTABILIDAD PÚBLICA
ANEXO 4.7
EP-1
ESTADO DE EJECUCIÓN DEL PRESUPUESTO DE INGRESOS Y GASTOS
AL MES DE JUNIO DE 2021
(EN SOLES)

MEF

Firmado Digitalmente por ANGULO BARRERA Raquel Paola FAU 20131370645 soft
Fecha: 12/08/2022 18:55:11 COT
Motivo: Doy V° B°

Sector: ECONOMIA Y FINANZAS
Pliego: MINISTERIO DE ECONOMÍA Y FINANZAS
Unidad Ejecutora: Unidad Ejecutora 012 – Oficina General de Inversiones y Proyectos
Fecha Corte: 05/08/2022

(EN SOLES)

RECURSOS PÚBLICOS	EJECUCION INGRESOS	GASTOS PÚBLICOS	EJECUCION GASTOS
1. RECURSOS ORDINARIOS		**1. RECURSOS ORDINARIOS**	
00. RECURSOS ORDINARIOS		**00. RECURSOS ORDINARIOS**	**1,780,948**
		GASTOS CORRIENTES	**-**
		2.1 PERSONAL Y OBLIGACIONES SOCIALES	
		2.2 PENSIONES Y OTRAS PRESTACIONES SOCIALES	
		2.3 BIENES Y SERVICIOS	
		2.4 DONACIONES Y TRANSFERENCIAS	
		2.5 OTROS GASTOS	
		GASTOS DE CAPITAL	**1,780,948**
		2.4 DONACIONES Y TRANSFERENCIAS	
		2.5 OTROS GASTOS	
		2.6 ADQUISICIÓN DE ACTIVOS NO FINANCIEROS	1,780,948
		2.7 ADQUISICIÓN DE ACTIVOS FINANCIEROS	
		SERVICIO DE LA DEUDA	**-**
		2.8 SERVICIO DE LA DEUDA PÚBLICA	
TOTAL RECURSOS ORDINARIOS	**1,780,948**	**TOTAL RECURSOS ORDINARIOS**	**1,780,948**
3. RECURSOS POR OPERACIONES OFICIALES DE CRÉDITO		**3. RECURSOS POR OPERACIONES OFICIALES DE CRÉDITO**	
19. RECURSOS POR OPERACIONES OFICIALES DE CRÉDITO	**10,879,904**	**19. RECURSOS POR OPERACIONES OFICIALES DE CRÉDITO**	**6,732,993**
INGRESOS CORRIENTES	**(163,319)**	**GASTOS CORRIENTES**	
1.5 OTROS INGRESOS (- 1.5.4)	(163,319)	2.3 BIENES Y SERVICIOS	
TRANSFERENCIAS		**GASTOS DE CAPITAL**	**6,732,993**
1.4 DONACIONES Y TRANSFERENCIAS (1.4.1.3 + 1.4.2.3)		2.4 DONACIONES Y TRANSFERENCIAS	
		2.5 OTROS GASTOS	
FINANCIAMIENTO	**11,043,223**	2.6 ADQUISICIÓN DE ACTIVOS NO FINANCIEROS	6,732,993
1.8 ENDEUDAMIENTO	7,389,238	2.7 ADQUISICIÓN DE ACTIVOS FINANCIEROS	
1.9 SALDOS DE BALANCE	3,653,985		
		SERVICIO DE LA DEUDA	
		2.8 SERVICIO DE LA DEUDA PÚBLICA	
TOTAL RECURSOS POR OPERACIONES OFICIALES DE CRÉDITO	**10,879,904**	**TOTAL RECURSOS POR OPERACIONES OFICIALES DE CRÉDITO**	**6,732,993**
4. DONACIONES Y TRANSFERENCIAS		**4. DONACIONES Y TRANSFERENCIAS**	
13. DONACIONES Y TRANSFERENCIAS	**1,712,533**	**13. DONACIONES Y TRANSFERENCIAS**	**395,771**
INGRESOS CORRIENTES		**GASTOS CORRIENTES**	**395,771**
1.5 OTROS INGRESOS (-1.5.4)		2.1 PERSONAL Y OBLIGACIONES SOCIALES	
		2.2 PENSIONES Y OTRAS PRESTACIONES SOCIALES	
		2.3 BIENES Y SERVICIOS	395,771
		2.4 DONACIONES Y TRANSFERENCIAS	
		2.5 OTROS GASTOS	
INGRESOS DE CAPITAL		**GASTOS DE CAPITAL**	**-**
1.6 VENTA DE ACTIVOS NO FINANCIEROS		2.4 DONACIONES Y TRANSFERENCIAS	
1.7 VENTA DE ACTIVOS FINANCIEROS		2.5 OTROS GASTOS	
		2.6 ADQUISICIÓN DE ACTIVOS NO FINANCIEROS	
TRANSFERENCIAS		2.7 ADQUISICIÓN DE ACTIVOS FINANCIEROS	
1.4 DONACIONES Y TRANSFERENCIAS (- 1.4.1.3 - 1.4.2.3)			
1.5 OTROS INGRESOS (1.5.4)		**SERVICIO DE LA DEUDA**	
FINANCIAMIENTO	**1,712,533**	2.8 SERVICIO DE LA DEUDA PÚBLICA	
1.9 SALDOS DE BALANCE	1,712,533		
TOTAL DONACIONES Y TRANSFERENCIAS	**1,712,533**	**TOTAL DONACIONES Y TRANSFERENCIAS**	**395,771**
TOTAL GENERAL	**14,373,385**	**TOTAL GENERAL**	**8,909,712**

Los Ingresos y Gastos por Fuentes de Financiamiento se adecuarán a las disposiciones vigentes para el periodo.
* De Fondos Públicos
** Bonos Soberanos

NOTA: La información indicada corresponde al nivel de cada unidad ejecutora (UE1 UE2, UEn) y pliego (a nivel integrado).

MEF

Firmado Digitalmente por ROJAS FUENTES Fernando Javier FAU 20131370645 soft
Fecha: 08/08/2022 22:48:05 COT
Motivo: Doy V° B°

MEF

Firmado Digitalmente por GRAUS GUEVARA Erlinda FAU 20131370645 soft
Fecha: 12/08/2022

SISTEMA ADMINISTRATIVO DE TESORERIA
ANEXO 5.1
CARTAS FIANZAS

1	**Sector**	Economía y Finanzas
2	**Pliego**	009 Ministerio de Economía y Finanzas
3	**Unidad Ejecutora**	012 Oficina General de Inversiones y Proyectos
4	**Fecha Corte**	5/08/2022

N°	Proveedor / Empresa	Cartas Fianza												
		Solidaria	Irrevocable	Incondicional	Realización Automática	Carta Fianza N°	Entidad Financiera	Posición al corte	Moneda	Fecha de Emisión	Fecha de Expiración	Fecha fin vigencia	Vigencia	Observaciones
													A	B
1	POLYSISTEMAS CORP S.A.C.	si	si	si	si	100482-1	BANCO INTERBANK	Vigente	S/	6/06/2022	06/06/2023	06/06/2023	SI	Carta de Fiel Cumplimiento del Contrato DERIVADO DEL Proceso de Comparación de Precios N01-2022-CP-BID/3214
2	PANEZ CHACALIAZA Y ASOC. S.C.R.LTDA	si	si	si	si	0011-0186-9800028434-43	BANCO CONTINENTAL	Vigente	US$	11/07/2022	30/06/2023	30/06/2023	SI	Carta de Fiel Cumplimiento del Contrato por la Auditoria Externa del Contrato de Préstamo Nº 4428/OC-PE-1

Leyenda

A **SI:** Si la fecha de corte está entre la fecha de emisión y la fecha de expiración
No: Si la fecha de corte es mayor a la fecha de expiración
Reportando saldo despues de fecha de expiración: Casos en que la Fecha de Fin de Vigencia es nula, ya no está vigente y sigue reportando posicion al corte mayor a cero

B Indicar si es una fianza de adelanto o de fiel cumplimiento, y otra descripción o detalle registrado por la entidad

MEF

Firmado Digitalmente por NUÑEZ MARIN Nilda Roxana FAU 20131370645 soft
Fecha: 09/08/2022 14:41:55 COT
Motivo: Doy V° B°

MEF

Firmado Digitalmente por GRAUS GUEVARA Erlinda FAU 20131370645 soft
Fecha: 12/08/2022

MEF

Firmado Digitalmente por ANGULO BARRERA Raquel Paola FAU 20131370645 soft
Fecha: 12/08/2022 18:57:15 COT
Motivo: Doy V° B°

SISTEMA ADMINISTRATIVO DE TESORERIA
ANEXO 5.2
DOCUMENTOS VALORADOS

1	**Sector**	Economía y Finanzas
2	**Pliego**	009 Ministerio de Economía y Finanzas
3	**Unidad Ejecutora**	012 Oficina General de Inversiones y Proyectos
4	**Fecha Corte**	5/08/2022

N°	Tipo de valorado	Moneda	Monto	Fecha de emisión	Proveedor	Fecha de vencimiento
	A-Chequeras			**Fuente de financiamiento**	**B**	
1	Del 13493819 Al 13493850	Soles		00	Banco del a Nación	
2	Del 81517164 Al 81517200	Soles		19	Banco del a Nación	
3	Del 82277899 Al 82277975	Soles		19	Banco del a Nación	
4	Del 00155451 Al 00155500	Dólares		19	Banco del a Nación	
5	Del 81517066 Al 81517100	Soles		88	Banco del a Nación	
6	Del 81517101 Al 81517150	Soles		19	Banco del a Nación	

Nota: El Còdigo 88 que figura en la columna fuente de financieminto se utiliza como cuenta puente para cuentas transitorias denominada cuenta no presupuestal

Leyenda

A Letra, pagaré, factura negociable, etc.
B Quien firma el documento valorado

MEF

Firmado Digitalmente por NUÑEZ MARIN Nilda Roxana FAU 20131370645 soft
Fecha: 09/08/2022 14:42:10 COT
Motivo: Doy V° B°

MEF

Firmado Digitalmente por GRAUS GUEVARA Erlinda FAU 20131370645 soft
Fecha: 12/08/2022

MEF

Firmado Digitalmente por ANGULO BARRERA Raquel Paola FAU 20131370645 soft
Fecha: 12/08/2022 18:58:38 COT
Motivo: Doy V° B°

SISTEMA ADMINISTRATIVO DE TESORERIA
ANEXO 5.3
FIDEICOMISOS

1	**Sector**	Economía y Finanzas
2	**Pliego**	009 Ministerio de Economía y Finanzas
3	**Unidad Ejecutora**	012 Oficina General de Inversiones y Proyectos
4	**Fecha Corte**	5/08/2022

NO APLICABLE

N°	N° Cuenta	Fiduciario	Fideicomitente	Fideicomisario	Moneda	Saldo a la fecha de corte	Concepto	Contrato o Conveni
	A						B	C
1								
2								

Leyenda

A Digitar los últimos 4 dígitos
B Se refiere al uso actual que tiene la cuenta (por ejemplo, concesiones)
C Adjuntar contrato o convenio suscrito

MEF

Firmado Digitalmente por NUÑEZ MARIN Nilda Roxana FAU 20131370645 soft
Fecha: 09/08/2022 14:42:21 COT
Motivo: Doy V° B°

MEF

Firmado Digitalmente por GRAUS GUEVARA Erlinda FAU 20131370645 soft
Fecha: 12/08/2022

MEF

Firmado Digitalmente por ANGULO BARRERA Raquel Paola FAU 20131370645 soft
Fecha: 12/08/2022 19:04:49 COT
Motivo: Doy V° B°

SISTEMA ADMINISTRATIVO DE TESORERIA
ANEXO 5.4
SALDOS DE CUENTAS

1	**Sector**	Economía y Finanzas
2	**Pliego**	009 Ministerio de Economía y Finanzas
3	**Unidad Ejecutora**	012 Oficina General de Inversiones y Proyectos
4	**Fecha Corte**	5/08/2022

N°	N° Cuenta	Entidad Financiera	Saldo a la fecha de corte	Tipo de Instrumento	Moneda	Concepto	Conciliación Bancaria
	A			B		C	D
1	3277	Banco de la Nación	2,671.50	Cuenta Corriente	Soles	Cuenta Monetizacion Proyecto BID 3214	SI
2	3234	Dirección Nacional del Tesoro Público	68,211.45	Cuenta CUT	Soles	CUT - Sub Cuenta - Endeudamiento - Desembolsos Proyecto BID 3214	SI
3	3234	Dirección Nacional del Tesoro Público	108,000.00	Cuenta CUT	US$	CUT - Cuenta Vista BCRP - Proyecto BID 3214	SI
4	2441	Banco de la Nación	15,825.20	Cuenta Corriente	US$	Cuenta Designada Proyecto BID 4428	SI
5	3269	Banco de la Nación	3,356.19	Cuenta Corriente	Soles	Cuenta Monetizacion Proyecto BID 4428	SI
6	3234	Dirección Nacional del Tesoro Público	214,174.80	Cuenta CUT	US$	CUT - Cuenta Vista BCRP - Proyecto BID 4428	SI
7	3234	Dirección Nacional del Tesoro Público	743,653.81	Cuenta CUT	Soles	CUT - Sub Cuenta - Endeudamiento - Desembolsos Proyecto BID 4428	SI
8	3242	Banco de la Nación	5,829.43	Cuenta Corriente	Soles	Cuenta Devolución de Viáticos	SI
9	3234	Dirección Nacional del Tesoro Público	1,237,531.02	Cuenta CUT	Soles	CUT - DyT (Cuenta para gestión de Apoyo Presupuestario)	SI

Leyenda

A Ingrese los 4 ultimos dígitos
B Ejemplo: Cuenta corriente, Cuenta de ahorros
C Se refiere al uso actual que tiene la cuenta (ejemplo: remuneraciones, cuenta central de encargos, etc)
D Adjuntar Conciliación Bancaria por cada una de las cuentas, debidamente firmadas minímamente por el Tesorero y el Administrador

MEF

Firmado Digitalmente por NUÑEZ MARIN Nilda Roxana FAU 20131370645 soft
Fecha: 10/08/2022 18:38:31 COT
Motivo: Doy V° B°

MEF

Firmado Digitalmente por GRAUS GUEVARA Erlinda FAU 20131370645 soft
Fecha: 12/08/2022

MEF

Firmado Digitalmente por ANGULO BARRERA Raquel Paola FAU 20131370645 soft
Fecha: 12/08/2022 19:05:42 COT
Motivo: Doy V° B°

Ministerio de Economía y Finanzas
Oficina General de Inversiones y Proyectos

0054 BID 3214	
FTE 19	
MONEDA	**S/.**

Proyecto para la Consolidación Tributaria y Aduanera

CONCILIACION BANCARIA
Al 05 de Agosto de 2022

Préstamo BID N° 3214/OC-PE
Cuenta Corriente MN 06-068-383277 - Banco de la Nación

	S/	S/
I. MOVIMIENTO SEGÚN LIBRO BANCOS		
Saldo Anterior		2,671.50
Mas:		
Notas de Abono	-	
Cheques anulados		0
Menos:		
Cheques Girados / Cartas Orden	-	
Notas de Cargo		-
Saldo según Libro Bancos		2,671.50
II. CONCILIACION BANCARIA		
Saldo Estado Bancario		2,671.50
Mas:		
Cargos no registrados en la OGIP		-
Menos		
Abonos no registrados en la OGIP		
Menos:		
Cargos - Documentos en Cartera no registrados por Banco		

SIAF	Nº C/P	CARTA ORDEN	OPERACIÓN	PROVEEDORES	S/.
					0.00

Mas:		
Depósitos no registrados por el Banco		-
Saldo según Libro Bancos		2,671.50

MEF

Firmado Digitalmente por
NUÑEZ MARIN Nilda
Roxana FAU
20131370645 soft
Fecha: 09/08/2022
14:43:02 COT
Motivo: Doy V° B°

Ministerio de Economía y Finanzas
Oficina General de Inversiones y Proyectos

0054 BID 3214
FTE 19
MONEDA S/.

Proyecto para la Consolidación Tributaria y Aduanera

CONCILIACION BANCARIA
Al 05 Agosto de 2022

Préstamo BID N° 3214/OC-PE

Sub Cuenta 00-068-383234 - Banco de la Nación (TR "10")

	S/	S/
I. MOVIMIENTO SEGÚN LIBRO BANCOS		
Saldo Anterior		276,733.37
Mas:		
Notas de Abono		-
Menos:		
Cheques Girados	208,521.92	
Notas de cargo		208,521.92
Saldo según Libro Bancos		**68,211.45**
II. CONCILIACION BANCARIA		
Saldo Estado Bancario		68,211.45
Mas:		
Cargos no registrados en la OGIP		-
Menos		
Abonos no registrados en la OGIP		
Menos:		
Cargos - Documentos en Cartera no registrados por Banco		

SIAF	Nº C/P	CARTA ORDEN	PROVEEDORES	S/.

	0.00
Mas:	
Depósitos no registrados por el Banco	-
Saldo según Libro Bancos	**68,211.45**

MEF

Firmado Digitalmente por
NUÑEZ MARIN Nilda
Roxana FAU
20131370645 soft
Fecha: 09/08/2022
14:43:06 COT
Motivo: Doy V° B°

Ministerio de Economía y Finanzas
Oficina General de Inversiones y Proyectos

0054 BID 3214	
FTE 19	
MONEDA	**US$**

Proyecto para la Consolidación Tributaria y Aduanera

CONCILIACION BANCARIA
Al 30 de Junio de 2022

Préstamo BID N° 3214/OC-PE

Cuenta Vista - BCRP

	US$	US$
I. MOVIMIENTO SEGÚN LIBRO BANCOS		
Saldo Anterior		108,000.00
Mas:		
Notas de Abono		
Cheques anulados		0
Menos:		
Cheques Girados / Cartas Orden		
Notas de Cargo		-
Saldo según Libro Bancos		108,000.00
II. CONCILIACION BANCARIA		
Saldo Estado Bancario		108,000.00
Mas:		
Cargos no registrados en la OGIP		-
Menos		
Abonos no registrados en la OGIP		
Menos:		
Cargos - Documentos en Cartera no registrados por Banco		

SIAF	Nº C/P	CARTA ORDEN	OPERACIÓN	PROVEEDORES	S/.

		0.00
Mas:		
Depósitos no registrados por el Banco		-
Saldo según Libro Bancos		108,000.00

MEF

Firmado Digitalmente por
NUÑEZ MARIN Nilda
Roxana FAU
20131370645 soft
Fecha: 09/08/2022
14:43:15 COT
Motivo: Doy V° B°

Ministerio de Economía y Finanzas
Oficina General de Inversiones y Proyectos

0056 BID 4428	
AREA	**56**
MONEDA	**US$**

Contrato de Préstamo BID 4428/OC-PE - Proyecto Mejoramiento de la Gestión de la Inversión Pública

CONCILIACION BANCARIA
Al 05 de Agosto de 2022
2019-001-013
Préstamo BID N° 4428/OC-PE
Cuenta Corriente MN 06-068-002441 - Banco de la Nación

	US$	US$
I. MOVIMIENTO SEGÚN LIBRO BANCOS		
Saldo Anterior		15,825.20
Mas:		
Notas de Abono	-	
Cheques anulados		0
Menos:		
Cheques Girados / Cartas Orden	-	
Notas de Cargo		-
Saldo según Libro Bancos		**15,825.20**
II. CONCILIACION BANCARIA		
Saldo Estado Bancario		15,825.20
Mas:		
Cargos no registrados en la OGIP		
Gastos Bancarios		-
		-
Menos		
Abonos no registrados en la OGIP		
		-
Menos:		
Cargos - Documentos en Cartera no registrados por Banco		
Fecha SIAF C/Orden		
		-
Mas:		
Depósitos no registrados por el Banco		
Saldo según Libro Bancos		**15,825.20**

MEF

Firmado Digitalmente por NUÑEZ MARIN Nilda Roxana FAU 20131370645 soft
Fecha: 09/08/2022 14:43:18 COT
Motivo: Doy V° B°

Ministerio de Economía y Finanzas
Oficina General de Inversiones y Proyectos

0056 BID 4428	
AREA	**56**
MONEDA	**S/.**

Contrato de Préstamo BID 4428/OC-PE - Proyecto Mejoramiento de la Gestión de la Inversión Pública

CONCILIACION BANCARIA

Al 05 de Agosto de 2022

2019-001-012

Préstamo BID N° 4428/OC-PE

Cuenta Corriente MN 00-068-383269 - Banco de la Nación

	S/	S/
I. MOVIMIENTO SEGÚN LIBRO BANCOS		
Saldo Anterior		3,356.19
Mas:		
Notas de Abono	-	
Cheques anulados		0
Menos:		
Cheques Girados / Cartas Orden	-	
Notas de Cargo		-
Saldo según Libro Bancos		**3,356.19**
II. CONCILIACION BANCARIA		
Saldo Estado Bancario		3,317.97
Mas:		
Cargos no registrados en la OGIP		
Gastos Bancarios	38.22	38.22
Menos		
Abonos no registrados en la OGIP		-
Menos:		
Cargos - Documentos en Cartera no registrados por Banco		

SIAF	FECHA	C/PAGO	C/ORDEN	PROVEEDOR	MONTO

		0.00
Mas:		
Depósitos no registrados por el Banco		
Saldo según Libro Bancos		**3,356.19**

MEF

Firmado Digitalmente por NUÑEZ MARIN Nilda Roxana FAU 20131370645 soft
Fecha: 09/08/2022 14:43:21 COT
Motivo: Doy V° B°

Ministerio de Economía y Finanzas
Oficina General de Inversiones y Proyectos

0056 BID 4428	
FTE 19	
MONEDA	**US$**

Contrato de Préstamo BID 4428/OC-PE - Proyecto Mejoramiento de la Gestión de la Inversión Pública

CONCILIACION BANCARIA
Al 05 de Agosto de 2022

Préstamo BID N° 4428/OC-PE

Cuenta Vista - BCRP

	S/	S/
I. MOVIMIENTO SEGÚN LIBRO BANCOS		
Saldo Anterior		414,174.80
Mas:		
Notas de Abono		
Cheques anulados		0
Menos:		
Cheques Girados / Cartas Orden	200,000.00	
Notas de Cargo		200,000.00
Saldo según Libro Bancos		214,174.80
II. CONCILIACION BANCARIA		
Saldo Estado Bancario		214,174.80
Mas:		
Cargos no registrados en la OGIP		-
Menos		
Abonos no registrados en la OGIP		
Menos:		
Cargos - Documentos en Cartera no registrados por Banco		

SIAF	Nº C/P	CARTA ORDEN	OPERACIÓN	PROVEEDORES	S/.

	0.00
Mas:	
Depósitos no registrados por el Banco	-
Saldo según Libro Bancos	214,174.80

MEF

Firmado Digitalmente por NUÑEZ MARIN Nilda Roxana FAU 20131370645 soft
Fecha: 09/08/2022 14:43:24 COT
Motivo: Doy V° B°

Ministerio de Economía y Finanzas
Oficina General de Inversiones y Proyectos

0056 BID 4428
FTE 19 - TR 10
MONEDA S/.

Contrato de Préstamo BID 4428/OC-PE - Proyecto Mejoramiento de la Gestión de la Inversión

CONCILIACION BANCARIA
Al 05 de Agosto de 2022

Préstamo BID N° 4428/OC-PE

Sub Cuenta 00-068-383234 - Banco de la Nación (TR "10")

	S/	S/
I. MOVIMIENTO SEGÚN LIBRO BANCOS		
Saldo Anterior		540,432.81
Mas:		
Notas de Abono	784,200.00	
		784,200.00
Menos:		
Cheques Girados	580,979.00	
Notas de cargo		580,979.00
Saldo según Libro Bancos		**743,653.81**
II. CONCILIACION BANCARIA		
Saldo Estado Bancario		743,653.81
Mas:		
Cargos no registrados en la OGIP		
		-
Menos		
Abonos no registrados en la OGIP		
Menos:		
Cargos - Documentos en Cartera no registrados por Banco		

SIAF	Nº C/P	CARTA ORDEN	OPERACIÓN	PROVEEDORES	S/.

	0.00
Mas:	
Depósitos no registrados por el Banco	-
Saldo según Libro Bancos	**743,653.81**

MEF

Firmado Digitalmente por
NUÑEZ MARIN Nilda
Roxana FAU
20131370645 soft
Fecha: 09/08/2022
14:43:27 COT
Motivo: Doy V° B°

Ministerio de Economía y Finanzas
Oficina General de Inversiones y Proyectos

VIATICOS OGIP

MONEDA **S/.**
2019-001-002

CONCILIACION BANCARIA
Al 05 de Agosto de 2022

OGIP - DEVOLUCIONES DE VIATICOS

Cuenta Corriente MN Nº 00-068-383242 - Banco de la Nación

	S/	S/
I. MOVIMIENTO SEGÚN LIBRO BANCOS		
Saldo Anterior		5,905.45
Mas:		
Nots de Abono	-	
Cheques anulados		-
Menos:		
Cheques Girados / Carta orden	76.02	
Notas de Cargo		76.02
Saldo según Libro Bancos		**5,829.43**
II. CONCILIACION BANCARIA		
Saldo Estado Bancario		6,857.72
Mas:		
Gastos bancarios por pagar	89.01	89.01
		-
Menos		
Abonos no registrados en la OGIP	1,117.30	1,117.30
Menos:		
Cargos - Documentos en Cartera no registrados por Banco		

SIAF	Nº C/P	CARTA ORDEN	OPERACIÓN	PROVEEDORES	S/.

		0.00
Mas:		
Depósitos no registrados por el Banco		-
Saldo según Libro Bancos		**5,829.43**

MEF

Firmado Digitalmente por
NUÑEZ MARIN Nilda
Roxana FAU
20131370645 soft
Fecha: 09/08/2022
14:43:30 COT
Motivo: Doy V° B°

REPORTE DE SALDOS

DGTP

Entidad Siaf: OFICINA GENERAL DE INVERSIONES Y PROYECTOS

Rubro: DONACIONES Y TRANSFERENCIAS

Tipo Recurso: DONACIONES PARA APOYO PRESUPUESTARIO

Montos en Nuevos Soles (S/.)

Saldo Disponible: 1,237,531.02

	AÑO DE PROCESO	MES DE PROCESO	TECHO FINANCIERO	GIRADO	DEDUCCION
Al :	2022	Agosto	4,900,104.87	3,662,573.85	0.00

MEF

Firmado Digitalmente por
NUÑEZ MARIN Nilda
Roxana FAU
20131370645 soft
Fecha: 09/08/2022
14:43:39 COT
Motivo: Doy V° B°

SISTEMA ADMINISTRATIVO DE TESORERIA
ANEXO 5.5
TITULARES Y SUPLENTES

1	**Sector**	Economía y Finanzas
2	**Pliego**	009 Ministerio de Economía y Finanzas
3	**Unidad Ejecutora**	012 Oficina General de Inversiones y Proyectos
4	**Fecha Corte**	5/08/2022

N°	DNI	Apellidos y Nombres	Fecha de Inicio	Cargo	N° Resolución de Designación
			A	B	C
1	25527341	Graus Guevara Erlinda	04.12.2019	Directora de la Oficina de Ejecución de Inversiones y Proyectos - OGIP (Director OGA)	R.D. N° 561-2019-EF/43.01 - R.D. N° 016-2021-EF/43.01 (Titular)
2	09854547	Núñez Marín Nilda Roxana	04.12.2019	Especialista en Tesorería (Tesorero)	R.D. N° 561-2019-EF/43.01 - R.D. N° 016-2021-EF/43.01 (Titular)
3	09917145	Angulo Barrera Raquel Paola	11.01.2021	Directora General OGIP	R.D. N° 016-2021-EF/43.01 (Suplente)
4	09887505	Mendoza Barrera Felix Martín	04.12.2019	Especialista Financiero	R.D. N° 561-2019-EF/43.01 - R.D. N° 016-2021-EF/43.01 (Suplente)

Leyenda

A Fecha en la cual tiene la facultad de firmar documentos para pago
B El nombre del puesto que ocupa en la entidad
C N° de Resolución y que indique si es titular o suplente

MEF

Firmado Digitalmente por NUÑEZ MARIN Nilda Roxana FAU 20131370645 soft
Fecha: 09/08/2022 14:44:06 COT
Motivo: Doy V° B°

MEF

Firmado Digitalmente por GRAUS GUEVARA Erlinda FAU 20131370645 soft
Fecha: 12/08/2022

MEF

Firmado Digitalmente por ANGULO BARRERA Raquel Paola FAU 20131370645 soft
Fecha: 12/08/2022 19:06:08 COT
Motivo: Doy V° B°

SISTEMA ADMINISTRATIVO DE TESORERIA
ANEXO 5.6
ULTIMOS GIROS REALIZADOS POR FUENTE DE FINANCIAMIENTO

1	**Sector**	Economía y Finanzas
2	**Pliego**	009 Ministerio de Economía y Finanzas
3	**Unidad Ejecutora**	012 Oficina General de Inversiones y Proyectos
4	**Fecha Corte**	5/08/2022

N°	Mes	Expediente SIAF	Código de Documento	Número de Documento	Fecha de Autorización	Nombre de Fuente de Financiamiento	Fuente de Financiamiento	RUC	Nombre del Proveedor	Moneda	Monto
			A			B	C				
1	Ago-22	0675-2022	081	22001732	04/08/2022	Endeudamiento Externo	19	20100340438	REPRODATA SAC	S/	38,521.92
2	Jun-22	0610-2022	138	005-2022-BID3214	30/06/2022	Endeudamiento Externo	19		TESORO PUBLICO	US$	150,000.00
3	Feb-22	0145-2022	068	22000219	24/02/2022	Endeudamiento Externo	19	10103038711	SANZ GUTIERREZ TEODORO	S/	400.00
4	Ago-22	0678-2022	138	010-2022-BID4428	04/08/2022	Endeudamiento Externo	19	-	TESORO PUBLICO	US$	200,000.00
5	Ago-22	0233-2022	081	22001760	05/08/2022	Endeudamiento Externo	19	10084662084	ASCAÑO VALENCIA JORGE ARMANDO	S/	704.00
6	Ago-22	0661-2022	068	22000396	01/08/2022	No presupuestal	88	20100030595	BANCO DE LA NACION	S/	76.02
7	Ago-22	0464-2022	081	22001562	01/08/2022	Donaciones	13	10419857250	CASTILLO HOLGUIN LUISA FERNANDA	S/	700.00
8	Ago-22	0674-2022	081	22001754	04/08/2022	Recursos Ordinarios	00	20293877964	PRODUCCIONES GENESIS SAC	S/	457.00

Leyenda
- A Por ejemplo 065 - Cheque, 068 - Carta Orden, 081 - Transferencia a cuentas de terceros
- B Por ejemplo Recusos Ordinarios, Endeudamiento Externo
- C Código de la Fuente de Financiamiento

MEF

Firmado Digitalmente por NUÑEZ MARIN Nilda Roxana FAU 20131370645 soft
Fecha: 10/08/2022 18:39:20 COT
Motivo: Doy V° B°

MEF

Firmado Digitalmente por GRAUS GUEVARA Erlinda FAU 20131370645 soft
Fecha: 12/08/2022

MEF

Firmado Digitalmente por ANGULO BARRERA Raquel Paola FAU 20131370645 soft
Fecha: 12/08/2022 19:07:30 COT
Motivo: Doy V° B°

SISTEMA ADMINISTRATIVO DE ENDEUDAMIENTO
ANEXO 6.1
PRESTAMOS

1	**Sector**	Economia y Finanzas
2	**Pliego**	Ministerio de Economia y Finanzas
3	**Unidad Ejecutora**	Oficina General de Inversiones y Proyectos
4	**Fecha Corte**	5/08/2022

N°	Norma legal que aprobó el préstamo	Monto del préstamo asignado a la entidad (1)	Moneda	Destino de la operación	Fuente de financiamiento	Fecha de entrada de vigencia del préstamo	Fecha final contractual para utilización de desembolsos	Fecha final vigente para utilización de desembolsos	Monto desembolsado hasta 31 de diciembre del año anterior (2)	Monto desembolsado durante el año fiscal vigente (3)	Monto total desembolsado (2) + (3) = (4)	Proyección de desembolsos del año n	Saldo por desembolsar (1) - (4)	Proyección de desembolsos			
														Año n[1] +1	Año n +2	Año n +3	Saldo por desembolsar después del año n +3
	A			B	C												
3214/OC-PE	D.S.Nº 210-2014-EF	3,000,000	Dólares	Lograr una adecuada gestión de política de ingresos públicos, con énfasis en la recaudación tributaria municipal	Banco Interamericano de Desarrollo - BID	29.08.2014	29/08/2022	20.11.2022	1,618,500	258,000	1,876,500	258,000	1,123,500	0	0	0	0
4428/OC-PE	D.S.Nº 074-2018-EF	50,000,000	Dólares	Fortalecer la gestión de la inversión y contrataciones públicas para contribuir con la reducción de las brechas de inversión en sectores claves de la economía y por áreas geográficas del país	Banco Interamericano de Desarrollo - BID	21.05.2018	24/05/2024	20.08.2024	9,375,742	1,700,000	11,075,742	2,950,000	38,924,258	6,165,401	29,808,857	0	0
5301/OC-PE	D.S.Nº 191-2021-EF	74,000,000	Dólares	Incrementar la calidad de los servicios de informacion para la gestión de la administración financiera del sector púublico (AFSP)	Banco Interamericano de Desarrollo - BID	26/07/2021	26/07/2027	20/10/2027	0	0	0	964,647	74,000,000	5,955,335	15,609,756	17,560,976	33,909,286

1 Año n es el año actual

Leyenda
- A Tipo y número de documento de aprobación del préstamo
- B Objeto del préstamo o contrato (proyecto financiado con el préstamo)
- C Institución que otorga el préstamo

Base Legal
1. Decreto Legislativo Nº 1436, Decreto Legislativo Marco de la Administración Financiera del Sector Público.
2. Decreto Legislativo Nº 1437, Decreto Legislativo del Sistema Nacional de Endeudamiento Público.
3. Ley Nº 31086, Ley de Endeudamiento del Sector Público para el Año Fiscal 2021.
4. Resolución Directoral N° 21-2021-EF/52.04 que aprueba la Directiva de Desembolsos de las Operaciones de Endeudamiento y Administración de Deuda.
5. Resolución Directoral Nº 015-2019-EF-52.01, Aprueban la "Directiva para la Concertación de Operaciones de Endeudamiento Público, Contratación de Financiamientos Contingentes, y Otorgamiento o Contratación de Garantías en Asociaciones Público Privadas".

MEF

Firmado Digitalmente por MENDOZA BARRERA Felix Martin FAU 20131370645 soft
Fecha: 09/08/2022 18:11:51 COT
Motivo: Doy V° B°

MEF

Firmado Digitalmente por GRAUS GUEVARA Erlinda FAU 20131370645 soft
Fecha: 12/08/2022

MEF

Firmado Digitalmente por ANGULO BARRERA Raquel Paola FAU 20131370645 soft
Fecha: 12/08/2022 19:15:10 COT
Motivo: Doy V° B°

Firmado digitalmente por:
LOZANO MARTINEZ FERNANDO
HUGO FIR 06292188 hard
Motivo: Doy V° B°
Fecha: 11/08/2022 12:30:38-0500

SISTEMA ADMINISTRATIVO DE ABASTECIMIENTO
ANEXO 7.1
PROCEDIMIENTOS DE SELECCIÓN (Convocados)

MEF

Firmado
Digitalmente por
GRAUS GUEVARA
Erlinda FAU
20131370645 soft
Fecha: 12/08/2022

MEF

Firmado Digitalmente por
ANGULO BARRERA
Raquel Paola FAU
20131370645 soft
Fecha: 12/08/2022
19:24:06 COT
Motivo: Doy V° B°

1 Sector ECONOMIA
2 Pliego MINISTERIO DE ECONOMIA Y FINANZAS
3 Unidad Ejecutc OFICINA GENERAL DE INVERSIONES Y PROYECTOS
4 Fecha Corte 5/08/2022

N°	Base Legal (RÉGIMEN)		Código Convocatoria PAC	Tipo de Procedimiento de Selección [1]	N° procedimiento de selección	Objeto Contractual [2]	Objetivo de la Contratación (Descripción del procedimiento de selección)	Número de Certificación Presupuestal	Valor Referencial / Valor Estimado S/	Fecha de Convocatoria	Fecha de Adjudicación (Buena Pro Prevista)	Precisar si la Convocatoria es indispensable para la continuidad de Servicios Públicos (Si / No)
	Norma y Número	Nombre de la Norma										
1	NO APLICA	NO APLICA	NO	Otros y/o Procedimientos de Selección BID	001-2022-CI-BID/4428	Servicio	Consultoría para el Componente 2. Mecanismos de seguimiento, evaluación, y transparencia en la gestión de la información de la inversión pública integrados con otros sistemas administrativos del Estado para la Gestión de la Inversión Pública.	02,03	48,000	6/01/2022	10/02/2022	SI
2	NO APLICA	NO APLICA	NO	Otros y/o Procedimientos de Selección BID	002-2022-CI-BID/4428	Servicio	CONSULTORÍA PARA EL COMPONENTE 2 “MECANISMOS DE SEGUIMIENTO, EVALUACIÓN, Y TRANSPARENCIA EN LA GESTIÓN DE LA INFORMACIÓN DE LA INVERSIÓN PÚBLICA INTEGRADOS CON OTROS SISTEMAS ADMINISTRATIVOS DEL ESTADO” PARA LA GESTIÓN DE LA INVERSIÓN PÚBLICA	1	45,000	6/01/2022	10/02/2022	SI
3	NO APLICA	NO APLICA	NO	Otros y/o Procedimientos de Selección BID	003-2022-CI-BID/4428	Servicio	Servicio Especializado de Asistencia Técnica y Capacitación en Inversión Pública	12	18,000	10/01/2022	9/02/2022	SI
4	NO APLICA	NO APLICA	NO	Otros y/o Procedimientos de Selección BID	004-2022-CI-BID/4428	Servicio	Consultor de Metodologías, Instrumentos y Proyectos de Inversión para el Componente 1 (1.2)	205	60,000	7/01/2022	6/03/2022	SI
5	NO APLICA	NO APLICA	NO	Otros y/o Procedimientos de Selección BID	005-2022-CI-BID/4428	Servicio	Analista de diseno gráfico	15	18,000	17/01/2022	2/02/2022	SI
6	NO APLICA	NO APLICA	NO	Otros y/o Procedimientos de Selección BID	006-2022-CI-BID/4428	Servicio	Analista en Producción Audiovisual	16	18,000	17/01/2022	2/02/2022	SI
7	NO APLICA	NO APLICA	NO	Otros y/o Procedimientos de Selección BID	007-2022-CI-BID/4428	Servicio	Consultor de Metodologías, Instrumentos y Proyectos de Inversión para el Componente 1 (2.1)	206	60,000	30/01/2022	4/03/2022	SI
8	NO APLICA	NO APLICA	NO	Otros y/o Procedimientos de Selección BID	008-2022-CI-BID/4428	Servicio	Consultor de Metodologías, Instrumentos y Proyectos de Inversión para el Componente 1 1.1	207	60,000	30/01/2022	4/03/2022	SI
9	NO APLICA	NO APLICA	NO	Otros y/o Procedimientos de Selección BID	009-2022-CI-BID/4428	Servicio	Consultor de Metodologías, Instrumentos y Proyectos de Inversión para el Componente 1 1.3	208	60,000	30/01/2022	4/03/2022	SI
10	NO APLICA	NO APLICA	NO	Otros y/o Procedimientos de Selección BID	010-2022-CI-BID/4428	Servicio	Consultor de Metodologías, Instrumentos y Proyectos de Inversión para el Componente 1 2.2	209	60,000	30/01/2022	4/03/2022	SI
11	NO APLICA	NO APLICA	NO	Otros y/o Procedimientos de Selección BID	011-2022-CI-BID/4428	Servicio	Consultor de Metodologías, Instrumentos y Proyectos de Inversión para el Componente 1 2.3	210	50,000	30/01/2022	4/03/2022	SI
12	NO APLICA	NO APLICA	NO	Otros y/o Procedimientos de Selección BID	001-2022-CI-BID/3214	Servicio	Arquitecto de BI para la ejecuciòn fisica o desarrollo e implementaciòn del NSRTM / Componente 2	201	54,600	17/01/2022	8/02/2022	SI
13	NO APLICA	NO APLICA	NO	Otros y/o Procedimientos de Selección BID	069-2021-CI-BID/4428	Servicio	Automatización de la metodología general para evaluar la calidad de los proyectos de inversión declarados viables, y la identificación, registro y aprobación de IOARR de los tres niveles de gobierno en el marco del sistema nacional de programación multianual y gestión de inversiones	181, 182, 183, 184	138,000	17/01/2022	4/05/2022	SI
14	NO APLICA	NO APLICA	NO	Otros y/o Procedimientos de Selección BID	002-2022-CI-BID/3214	Servicio	Consultor Individual como Coordinador General del Proyecto para la coordinación y seguimiento de la ejecución física o desarrollo e implementación del NSRTM / componente 2	203	65,520	21/01/2022	6/02/2022	SI
15	NO APLICA	NO APLICA	NO	Otros y/o Procedimientos de Selección BID	003-2022-CI-BID/3214	Servicio	Consultor Individual Arquitecto de Integración para la ejecución física o desarrollo e implementación del NSRTM	202	54,600	21/01/2022	9/02/2022	SI

N°	Base Legal (RÉGIMEN)		Código Convocatoria PAC	Tipo de Procedimiento de Selección [1]	N° procedimiento de selección	Objeto Contractual [2]	Objetivo de la Contratación (Descripción del procedimiento de selección)	Número de Certificación Presupuestal	Valor Referencial / Valor Estimado S/	Fecha de Convocatoria	Fecha de Adjudicación (Buena Pro Prevista)	Precisar si la Convocatoria es indispensable para la continuidad de Servicios Públicos (Si / No)
	Norma y Número	Nombre de la Norma										
16	NO APLICA	NO APLICA	NO	Otros y/o Procedimientos de Selección BID	004-2022-CI-BID/3214	Servicio	Consultor Individual, Especialista en Tecnologias de la Informacion como líder técnico de Proyecto para la coordinación y seguimiento de la ejecución física o desarrollo e implementación del NSRTM/ componente2	204	63,000	24/01/2022	9/02/2022	SI
17	NO APLICA	NO APLICA	NO	Otros y/o Procedimientos de Selección BID	012-2022-CI-BID/4428	Servicio	Consultoría Especializada para la Elaboración de Términos de Referencia para el Componente 3 del Proyecto Mejoramiento de la Gestión de la Inversión Pública	14	27,500	27/01/2022	11/04/2022	SI
18	NO APLICA	NO APLICA	NO	Otros y/o Procedimientos de Selección BID	013-2022-CI-BID/4428	Servicio	Consultoría Especializada para definir los alcances técnicos, normativos, metodológicos y administrativos para el "Diseño de Estrategias y Herramientas para la Implementación de la PMO en las entidades de los tres niveles de gobierno	218	30,000	7/02/2022	11/03/2022	SI
19	NO APLICA	NO APLICA	NO	Otros y/o Procedimientos de Selección BID	001-2021-SBC-BID/4428	Servicio	Consultoría Estimación de Líneas de Corte, Valores de Costo Referenciales e Instrumento para su uso en la Fase de Formulación de Proyectos en Sectores de Alto Impacto Social Económico	94	1,025,420.00	22/09/2021	24/05/2022	SI
20	NO APLICA	NO APLICA	NO	Otros y/o Procedimientos de Selección BID	001-2021-SBCC-BID/4428	Servicio	Propuesta de Adaptación de la Metodología del Modelo de los Cinco casos en el ciclo de Inversiones del invierte.pe	18	885,000	20/07/2021	5/05/2022	SI
21	NO APLICA	NO APLICA	NO	Otros y/o Procedimientos de Selección BID	001-2022-SD-BID/4428	Servicio	Consultoría Individual, para el "Servicio especializado para la contratación de un coordinador que culmine con el saldo de la consultoría Diagramación y edición del Programa Multianual de Inversiones del Estado, (PMIE)	380	10,000	17/05/2022	19/05/2022	SI
22	NO APLICA	NO APLICA	NO	Otros y/o Procedimientos de Selección BID	001-2022-CP-BID/4428	Servicio	CONTRATACIÓN DEL SERVICIO DE PUBLICACIÓN DE AVISOS	292	105,486	6/04/2022	6/05/2022	SI
23	NO APLICA	NO APLICA	NO	Otros y/o Procedimientos de Selección BID	001-2022-CP-BID/5301	Servicio	CONTRATACIÓN DEL SERVICIO DE PUBLICACIÓN DE AVISOS	290	20,407	6/04/2022	6/05/2022	SI
24	NO APLICA	NO APLICA	NO	Otros y/o Procedimientos de Selección BID	001-2022-CP-BID/3214	Servicio	CONTRATACIÓN DEL SERVICIO DE PUBLICACIÓN DE AVISOS	291	50,798	6/04/2022	6/05/2022	SI
25	NO APLICA	NO APLICA	NO	Otros y/o Procedimientos de Selección BID	001-2022-CP-OGIP BID/4428	Servicio	Servicio de Desarrollo de un Sistema Informático para Procesos de Selección y Seguimiento de Contratos – OGIP	126	99,740	12/01/2022	10/03/2022	SI
26	NO APLICA	NO APLICA	NO	Otros y/o Procedimientos de Selección BID	004-2021-SCC-BID/4428	Servicio	Consultoría Especializada para apoyar el proceso de implementación de las acciones Estratégicas del Plan BIM	59	390,720	15/08/2021	6/03/2022	SI
27	NO APLICA	NO APLICA	NO	Otros y/o Procedimientos de Selección BID	005-2021-SCC-BID/4428	Servicio	Identificación de buenas prácticas en la gestión de la ejecución de las inversiones en el marco del Sistema Nacional de Programación Multianual y gestión de Inversiones	115	502,169	24/10/2021	14/05/2022	SI
28	NO APLICA	NO APLICA	NO	Otros y/o Procedimientos de Selección BID	014-2022-CI-BID/4428	Servicio	Consultor en Gestor de Proyectos	217	160,000	11/02/2022	25/02/2022	SI
29	NO APLICA	NO APLICA	NO	Otros y/o Procedimientos de Selección BID	015-2022-CI-BID/4428	Servicio	Consultoría especializada para el acompañamiento técnico para la implementación de la estrategia de desarrollo de capacidades de los operadores del Invierte.pe. (Especialista en Comunicaciones).	220	72,333	10/02/2022	1/03/2022	SI
30	NO APLICA	NO APLICA	NO	Otros y/o Procedimientos de Selección BID	016-2022-CI-BID/4428	Servicio	Consultoría para el Desarrollo de Recursos de Aprendizaje para el curso virtual sobre la guia general de identificacion, formulacion y evaluacion de proyectos de inversion	324,325	38,000	29/05/2022	27/07/2022	SI
31	NO APLICA	NO APLICA	NO	Otros y/o Procedimientos de Selección BID	017-2022-CI-BID/4428	Servicio	Consultor en Temas Legales	317	110,600	29/04/2022	13/05/2022	SI
32	NO APLICA	NO APLICA	NO	Otros y/o Procedimientos de Selección BID	018-2022-CI-BID/4428	Servicio	Analista Estadistico 1/ Analista Estadistico 2	286,287	24,000	29/03/2022	3/04/2022	SI
33	NO APLICA	NO APLICA	NO	Otros y/o Procedimientos de Selección BID	019-2022-CI-BID/4428	Servicio	Coordinador Tècnico C3	294	130,000	11/04/2022	27/04/2022	SI

N°	Base Legal (RÉGIMEN)		Código Convocatoria PAC	Tipo de Procedimiento de Selección [1]	N° procedimiento de selección	Objeto Contractual [2]	Objetivo de la Contratación (Descripción del procedimiento de selección)	Número de Certificación Presupuestal	Valor Referencial / Valor Estimado S/	Fecha de Convocatoria	Fecha de Adjudicación (Buena Pro Prevista)	Precisar si la Convocatoria es indispensable para la continuidad de Servicios Públicos (Si / No)
	Norma y Número	Nombre de la Norma										
34	NO APLICA	NO APLICA	NO	Otros y/o Procedimientos de Selección BID	020-2022-CI-BID/4428	Servicio	ANALISTA ADMINISTRATIVO PARA LA EJECUCIÓN DE ACTIVIDADES DE LA OGIP	312	52,000	26/04/2022	5/05/2022	SI
35	NO APLICA	NO APLICA	NO	Otros y/o Procedimientos de Selección BID	021-2022-CI-BID/4428	Servicio	CONSULTOR EN SEGUIMIENTO CONTRACTUAL PARA LA OGEIP	318	36,000	29/04/2022	15/05/2022	SI
36	NO APLICA	NO APLICA	NO	Otros y/o Procedimientos de Selección BID	022-2022-CI-BID/4428	Servicio	CONSULTOR ESPECIALISTA EN COMUNICACIONES	322	83,967	10/05/2022	29/05/2022	SI
37	NO APLICA	NO APLICA	NO	Otros y/o Procedimientos de Selección BID	023-2022-CI-BID/4428	Servicio	CONSULTORÍA PARA EL DESARROLLO DE APLICATIVOS, HERRAMIENTAS INFORMÁTICAS Y GESTIÓN DE ACTIVOS PARA EL COMPONENTE 2	314, 315	55,500	11/05/2022	EN DESARROLLO	SI
38	NO APLICA	NO APLICA	NO	Otros y/o Procedimientos de Selección BID	024-2022-CI-BID/4428	Servicio	Consultoría para el Diseño y Desarrollo de Recursos de Aprendizaje de los Cursos Relacionados con la Metodología BIM para Modalidad Virtual	262, 263, 264, 265, 266	143,000	22/07/2022	3/08/2022	SI
39	NO APLICA	NO APLICA	NO	Otros y/o Procedimientos de Selección BID	025-2022-CI-BID/4428	Servicio	Especialista Técnico Senior del Componente 2	328	35,000	20/05/2022	26/05/2022	SI
40	NO APLICA	NO APLICA	NO	Otros y/o Procedimientos de Selección BID	026-2022-CI-BID/4428	Servicio	Especialista Técnico Senior del Componente 3	329	32,500	20/05/2022	26/05/2022	SI
41	NO APLICA	NO APLICA	NO	Otros y/o Procedimientos de Selección BID	027-2022-CI-BID/4428	Servicio	Coordinador Tècnico C2	327	112,500	13/05/2022	24/05/2022	SI
42	NO APLICA	NO APLICA	NO	Otros y/o Procedimientos de Selección BID	028-2022-CI-BID/4428	Servicio	Consultoría para la producción de tres videos para la difusión de conceptos fundamentales sobre la metodología BIM y el Plan BIM Perú	335	15,000	22/05/2022	22/06/2022	SI
43	NO APLICA	NO APLICA	NO	Otros y/o Procedimientos de Selección BID	029-2022-CI-BID/4428	Servicio	Coordinador Técnico de Componente 1: Capacidad Institucional	337	105,000	1/06/2022	15/06/2022	SI
44	NO APLICA	NO APLICA	NO	Otros y/o Procedimientos de Selección BID	030-2022-CI-BID/4428	Servicio	Analista Técnico del Componente 3: Capacidad de los Recursos Humanos	385	30,133	28/06/2022	7/07/2022	SI
45	NO APLICA	NO APLICA	NO	Otros y/o Procedimientos de Selección BID	031-2022-CI-BID/4428	Servicio	Consultoría especializada para la gestión y producción de recursos para el aprendizaje de las capacitaciones en el marco del Sistema Nacional de Programación Multianual y Gestión de Inversiones.	390,391,392,393	333,000	5/06/2022	22/07/2022	SI
46	NO APLICA	NO APLICA	NO	Otros y/o Procedimientos de Selección BID	032-2022-CI-BID/4428	Servicio	ESTUDIO DE DIAGNÓSTICO Y PROPUESTA DE OPTIMIZACIÓN DE LA IMPLEMENTACIÓN DEL SISTEMA NACIONAL DE PROGRAMACIÓN MULTIANUAL Y GESTIÓN DE INVERSIONES (INVIERTE.PE) EN LOS TRES NIVELES DE GOBIERNO	394, 395, 396, 397, 398, 399	222,600	16/07/2022	27/07/2022	SI
47	NO APLICA	NO APLICA	NO	Otros y/o Procedimientos de Selección BID	033-2022-CI-BID/4428	Servicio	CONSULTORÍA PARA EL DESARROLLO DE UNA GUÍA PARA LA APLICACIÓN DE ESTÁNDARES ABIERTOS (OPEN BIM1) Y PRÁCTICAS COLABORATIVAS PARA EL DESARROLLO DE MODELOS DE INFORMACIÓN	381,382,383,384	126,000	7/06/2022	EN DESARROLLO	SI
48	NO APLICA	NO APLICA	NO	Otros y/o Procedimientos de Selección BID	034-2022-CI-BID/4428	Servicio	SERVICIO ESPECIALIZADO DE ASISTENCIA TÉCNICA Y CAPACITACIÓN EN INVERSIÓN PÚBLICA	400	89,100	9/06/2022	24/06/2022	SI
49	NO APLICA	NO APLICA	NO	Otros y/o Procedimientos de Selección BID	035-2022-CI-BID/4428	Servicio	SERVICIO ESPECIALIZADO DE ASISTENCIA TÉCNICA Y CAPACITACIÓN (ESPECIALISTA INVIERTE PE. LIMA)	404	66,000	7/06/2022	23/06/2022	SI
50	NO APLICA	NO APLICA	NO	Otros y/o Procedimientos de Selección BID	036-2022-CI-BID/4428	Servicio	SERVICIO ESPECIALIZADO DE ASISTENCIA TÉCNICA Y CAPACITACIÓN (ANALISTA ESTADISTICO)	405	39,600	7/06/2022	22/06/2022	SI
51	NO APLICA	NO APLICA	NO	Otros y/o Procedimientos de Selección BID	037-2022-CI-BID/4428	Servicio	SERVICIO ESPECIALIZADO DE ASISTENCIA TÉCNICA Y CAPACITACIÓN (Analista de contenido y comunicaciones)	407	39,600	21/06/2022	27/06/2022	SI
52	NO APLICA	NO APLICA	NO	Otros y/o Procedimientos de Selección BID	038-2022-CI-BID/4428	Servicio	SERVICIO ESPECIALIZADO DE ASISTENCIA TÉCNICA Y CAPACITACIÓN EN INVERSION PUBLICA (Especialista en Contrataciones San Martin)	401	66,000	7/06/2022	22/06/2022	SI

N°	Base Legal (RÉGIMEN)		Código Convocatoria PAC	Tipo de Procedimiento de Selección [1]	N° procedimiento de selección	Objeto Contractual [2]	Objetivo de la Contratación (Descripción del procedimiento de selección)	Número de Certificación Presupuestal	Valor Referencial / Valor Estimado S/	Fecha de Convocatoria	Fecha de Adjudicación (Buena Pro Prevista)	Precisar si la Convocatoria es indispensable para la continuidad de Servicios Públicos (Si / No)
	Norma y Número	Nombre de la Norma										
53	NO APLICA	NO APLICA	NO	Otros y/o Procedimientos de Selección BID	039-2022-CI-BID/4428	Servicio	SERVICIO ESPECIALIZADO DE ASISTENCIA TÉCNICA Y CAPACITACIÓN EN INVERSION PUBLICA (Especialista en Contrataciones Piura)	402	66,000	8/06/2022	22/06/2022	SI
54	NO APLICA	NO APLICA	NO	Otros y/o Procedimientos de Selección BID	040-2022-CI-BID/4428	Servicio	SERVICIO ESPECIALIZADO DE ASISTENCIA TÉCNICA Y CAPACITACIÓN (ANALISTA ESTADISTICO)	408	39,400	10/06/2022	23/06/2022	SI
55	NO APLICA	NO APLICA	NO	Otros y/o Procedimientos de Selección BID	041-2022-CI-BID/4428	Servicio	Analista del Componente 3	412	38,000	21/06/2022	27/06/2022	SI
56	NO APLICA	NO APLICA	NO	Otros y/o Procedimientos de Selección BID	042-2022-CI-BID/4428	Servicio	Analista del Componente 1	411	38,000	16/06/2022	30/06/2022	SI
57	NO APLICA	NO APLICA	NO	Otros y/o Procedimientos de Selección BID	043-2022-CI-BID/4428	Servicio	Consultoría para la elaboración de lineamientos para la vinculación de los indicadores de brecha y la contribución de las inversiones al cierre de brechas en el marco del Invierte.pe	417	42,000	3/07/2022	5/08/2022	SI
58	NO APLICA	NO APLICA	NO	Otros y/o Procedimientos de Selección BID	044-2022-CI-BID/4428	Servicio	Consultorìa para el Diseño del Diagnóstico para la implementación de una mesa de servicio para los operadores del Sistema Nacional de Programación Multianual y Gestión de las Inversiones del Ministerio de Economía y Finanzas	418,419	80,100	26/06/2022	5/08/2022	SI
59	NO APLICA	NO APLICA	NO	Otros y/o Procedimientos de Selección BID	045-2022-CI-BID/4428	Servicio	SERVICIO ESPECIALIZADO DE ASISTENCIA TÉCNICA Y CAPACITACIÓN EN INVERSIÓN PÚBLICA – Especialista en Contrataciones -Cajamarca.	423	56,333	22/07/2022	27/07/2022	SI
60	NO APLICA	NO APLICA	NO	Otros y/o Procedimientos de Selección BID	046-2022-CI-BID/4428	Servicio	Desarrollo e implementación de una solución calidad de datos para el gobierno de datos en las aplicaciones del Sistema Nacional de Programación Multianual y Gestión de Inversiones (Invierte.pe)	426,427,428,429	105,040	10/07/2022	EN DESARROLLO	SI
61	NO APLICA	NO APLICA	NO	Otros y/o Procedimientos de Selección BID	047-2022-CI-BID/4428	Servicio	CONTRATACIÓN DE CONSULTORES PARA LA ELABORACIÓN DEL COMPENDIO DE PARÁMETROS Y NORMAS TÉCNICAS SECTORIALES ASOCIADAS A PROYECTOS DE INVERSIÓN	440,441,442	102,000	10/07/2022	EN DESARROLLO	SI
62	NO APLICA	NO APLICA	NO	Otros y/o Procedimientos de Selección BID	048-2022-CI-BID/4428	Servicio	Coordinador en Gestiòn de las Inversiones	425	73,233	5/07/2022	18/07/2022	SI
63	NO APLICA	NO APLICA	NO	Otros y/o Procedimientos de Selección BID	049-2022-CI-BID/4428	Servicio	Contratación del Servicio de una consultoría para la Elaboración de Criterios de Priorización con Enfoque Multisectorial y Territorial	449	30,000	10/07/2022	EN DESARROLLO	SI
64	NO APLICA	NO APLICA	NO	Otros y/o Procedimientos de Selección BID	050-2022-CI-BID/4428	Servicio	Desarrollo, implementación y adecuación del Módulo de Programación Multianual de Inversiones (MPMI)	430, 431, 432, 433, 434, 435, 436, 437, 438, 439,	364,666	10/07/2022	EN DESARROLLO	SI
65	NO APLICA	NO APLICA	NO	Otros y/o Procedimientos de Selección BID	051-2022-CI-BID/4428	Servicio	USO DE LA INFORMACIÓN SEGÚN LA COMPLEJIDAD DE LOS PROYECTOS DE INVERSIÒN	450, 451, 542	96,000	10/07/2022	EN DESARROLLO	SI
66	NO APLICA	NO APLICA	NO	Otros y/o Procedimientos de Selección BID	052-2022-CI-BID/4428	Servicio	Guía Metodológica del Proceso de Programación Multianual de Inversiones (PMI) del Invierte.Pe	443, 444, 445, 446 ,447	176,000	17/07/2022	EN DESARROLLO	SI
67	NO APLICA	NO APLICA	NO	Otros y/o Procedimientos de Selección BID	053-2022-CI-BID/4428	Servicio	CONSULTORÍA ESPECIALIZADA PARA EL ACOMPAÑAMIENTO TÉCNICO PARA LA IMPLEMENTACIÓN DE LA ESTRATEGIA DE DESARROLLO DE CAPACIDADES DE LOS OPERADORES DEL INVIERTE.PE (Especialista en Pedagogia - Especialista en Comunicaciones)	468, 469	8,000	27/07/2022	EN DESARROLLO	SI
68	NO APLICA	NO APLICA	NO	Otros y/o Procedimientos de Selección BID	054-2022-CI-BID/4428	Servicio	Servicio Especializado de Asistencia Técnica y Capacitación en Inversión Pública. - (Asistente Administrativo)	477	19,200	5/08/2022	EN DESARROLLO	SI
69	NO APLICA	NO APLICA	NO	Otros y/o Procedimientos de Selección BID	055-2022-CI-BID/4428	Servicio	Servicio Especializado de Asistencia Técnica y Capacitación en Inversión Pública. - (Especialista en Ejecución-Region Libertad)	482	51,333	5/08/2022	EN DESARROLLO	SI
70	NO APLICA	NO APLICA	NO	Otros y/o Procedimientos de Selección BID	056-2022-CI-BID/4428	Servicio	Especialista en Adquisiciones 2	479	53,600	5/08/2022	EN DESARROLLO	SI
71	NO APLICA	NO APLICA	NO	Otros y/o Procedimientos de Selección BID	05-2022-CI-BID/3214	Servicio	SERVICIO DE CONSULTORÍA INDIVIDUAL PARA LA COORDINACIÓN Y SUPERVISIÓN EN LA EJECUCIÓN DE LAS ACTIVIDADES COMPRENDIDAS EN EL DOCUMENTO EQUIVALENTE ETAPA II “SOLUCIONES INFORMÁTICAS Y CAPACITACIÓN DE LA DGPIP” DEL PROYECTO “MEJORAMIENTO DE LA GESTIÓN DE LA POLÍTICA DE INGRESOS PÚBLICOS CON ÉNFASIS EN LA RECAUDACIÓN TRIBUTARIA MUNICIPAL” DEL MEF	191	60,000	7/02/2022	18/02/2022	SI

N°	Base Legal (RÉGIMEN)		Código Convocatoria PAC	Tipo de Procedimiento de Selección [1]	N° procedimiento de selección	Objeto Contractual [2]	Objetivo de la Contratación (Descripción del procedimiento de selección)	Número de Certificación Presupuestal	Valor Referencial / Valor Estimado S/	Fecha de Convocatoria	Fecha de Adjudicación (Buena Pro Prevista)	Precisar si la Convocatoria es indispensable para la continuidad de Servicios Públicos (Si / No)
	Norma y Número	Nombre de la Norma										
72	NO APLICA	NO APLICA	NO	Otros y/o Procedimientos de Selección BID	06-2022-CI-BID/3214	Servicio	CONSULTOR INDIVIDUAL, ESPECIALISTA EN GESTIÓN MUNICIPAL Y CATASTRO TRIBUTARIO, PARA LA SUPERVISIÓN Y CONTROL DE PROCESO DEL ARTICULACIÓN CATASTRO – RENTAS PARA LA EJECUCIÓN FÍSICA O DESARROLLO E IMPLEMENTACIÓN DEL NSRTM / COMPONENTE 2	223	46,800	23/02/2022	15/03/2022	SI
73	NO APLICA	NO APLICA	NO	Otros y/o Procedimientos de Selección BID	07-2022-CI-BID/3214	Servicio	CONSULTOR INDIVIDUAL, ESPECIALISTA EN RENTAS MUNICIPALES Y DESARROLLO DE PROCESOS DE RECAUDACIÓN PARA LA EJECUCIÓN FÍSICA O DESARROLLO E IMPLEMENTACIÓN DEL NSRTM / COMPONENTE 2	219	50,000	28/02/2022	21/03/2022	SI
74	NO APLICA	NO APLICA	NO	Otros y/o Procedimientos de Selección BID	08-2022-CI-BID/3214	Servicio	SERVICIO DE UN(A) (01) CONSULTOR(A) INDIVIDUAL DE SUPERVISIÓN DEL PLAN DE CAPACITACIÓN Y EVENTOS COMO PARTE DEL PROYECTO “MEJORAMIENTO DE LA GESTIÓN DE LA POLÍTICA DE INGRESOS PÚBLICOS CON ÉNFASIS EN LA RECAUDACIÓN TRIBUTARIA MUNICIPAL” DEL MEF	240	48,000	8/03/2022	18/04/2022	SI
75	NO APLICA	NO APLICA	NO	Otros y/o Procedimientos de Selección BID	09-2022-CI-BID/3214	Servicio	SERVICIO DE CONSULTOR INDIVIDUAL PARA LA ACTUALIZACIÓN Y ELABORACIÓN DE GUÍAS DE LOS PROCESOS DE GESTIÓN DE CUENTA DEL IMPUESTO PREDIAL	261	36,000	3/04/2022	31/05/2022	SI
76	NO APLICA	NO APLICA	NO	Otros y/o Procedimientos de Selección BID	010-2022-CI-BID/3214	Servicio	SERVICIO DE CONSULTORÍA INDIVIDUAL PARA LA COORDINACIÓN Y SUPERVISIÓN EN LA EJECUCIÓN DE LAS ACTIVIDADES COMPRENDIDAS EN EL DOCUMENTO EQUIVALENTE ETAPA II “SOLUCIONES INFORMÁTICAS Y CAPACITACIÓN DE LA DGPIP” DEL PROYECTO “MEJORAMIENTO DE LA GESTIÓN DE LA POLÍTICA DE INGRESOS PÚBLICOS CON ÉNFASIS EN LA RECAUDACIÓN TRIBUTARIA MUNICIPAL” DEL MEF.	326	30,000	18/05/2022	1/06/2022	SI
77	NO APLICA	NO APLICA	NO	Otros y/o Procedimientos de Selección BID	011-2022-CI-BID/3214	Servicio	ESPECIALISTA EN SEGUIMIENTO Y CONTROL PARA LA EJECUCIÓN FÍSICA O DESARROLLO E IMPLEMENTACIÓN DEL NSRTM / COMPONENTE 2.	379	25,000	2/06/2022	15/06/2022	SI
78	NO APLICA	NO APLICA	NO	Otros y/o Procedimientos de Selección BID	01-2022-CP/3214	Servicio	ADQUISICIÓN DE LICENCIAS DE SOFTWARE DE GESTIÓN DE CONTENIDO EMPRESARIAL - LASERFICHE	246	199,768	10/03/2022	10/06/2022	SI
79	NO APLICA	NO APLICA	NO	Otros y/o Procedimientos de Selección BID	02-2022-CP/3214	Servicio	ADQUISICIÓN DE ESCÁNERES DE DOCUMENTOS	377	38,521	2/06/2022	2/07/2022	SI
80	NO APLICA	NO APLICA	NO	Otros y/o Procedimientos de Selección BID	001-2022-CI-BID/5301	Servicio	Consultor en temas de Planificación y Monitoreo de la Ejecución de Inversión Pública de Proyectos a cargo de la OGIP	216	144,000	15/02/2022	21/02/2022	SI
81	NO APLICA	NO APLICA	NO	Otros y/o Procedimientos de Selección BID	03-2022-CI-BID/5301	Servicio	Coordinadora Administrativa	249	135,200	30/03/2022	8/04/2022	SI
82	NO APLICA	NO APLICA	NO	Otros y/o Procedimientos de Selección BID	004-2022-CI-BID/5301	Servicio	COORDINADOR/A GENERAL	248	159,600	15/03/2022	18/04/2022	SI
83	NO APLICA	NO APLICA	NO	Otros y/o Procedimientos de Selección BID	05-2022-CI-BID/5301	Servicio	Coordinador del Componente 4: “Ampliación de la infraestructura tecnológico de la AFSP	251	126,666	7/04/2022	20/04/2022	SI
84	NO APLICA	NO APLICA	NO	Otros y/o Procedimientos de Selección BID	07-2022-CI-BID/5301	Servicio	ESPECIALISTA DE MONITOREO Y EVALUACIÓN	252	127,810	6/04/2022	20/04/2022	SI
85	NO APLICA	NO APLICA	NO	Otros y/o Procedimientos de Selección BID	08-2022-CI-BID/5301	Servicio	COORDINADOR DEL COMPONENTE 3: “MODERNIZACIÓN DE LOS SISTEMAS INFORMÁTICOS DE LA AFSP” DEL PROYECTO	250	121,600	19/04/2022	29/04/2022	SI
86	NO APLICA	NO APLICA	NO	Otros y/o Procedimientos de Selección BID	09-2022-CI-BID/5301	Servicio	TÉRMINOS DE REFERENCIA CONSULTOR EN ADQUISICIONES 4	330	85,860	17/05/2022	26/05/2022	SI
87	NO APLICA	NO APLICA	NO	Otros y/o Procedimientos de Selección BID	10-2022-CI-BID/5301	Servicio	COORDINADOR DEL COMPONENTE 2: “MEJORA DE LAS COMPETENCIAS DE LOS RECURSOS HUMANOS DE LA AFSP” DEL PROYECTO	332	87,768	18/05/2022	7/07/2022	SI
88	NO APLICA	NO APLICA	NO	Otros y/o Procedimientos de Selección BID	11-2022-CI-BID/5301	Servicio	Coordinador del Componente 1	331	110,960	17/05/2022	23/06/2022	SI
89	NO APLICA	NO APLICA	NO	Otros y/o Procedimientos de Selección BID	12-2022-CI-BID/5301	Servicio	ANALISTA ADMINISTRATIVO DE LA UCP DEL PROYECTO	339	32,300	24/05/2022	6/06/2022	SI
90	NO APLICA	NO APLICA	NO	Otros y/o Procedimientos de Selección BID	13-2022-CI-BID/5301	Servicio	ESPECIALISTA LEGAL DE LA UCP DEL PROYECTO	406	35,360	8/06/2022	22/06/2022	SI
91	NO APLICA	NO APLICA	NO	Otros y/o Procedimientos de Selección BID	14-2022-CI-BID/5301	Servicio	ASISTENTE ADMINISTRATIVO DE LA UCP DEL PROYECTO	407	12,050	15/06/2022	06/07/2022	SI
92	NO APLICA	NO APLICA	NO	Otros y/o Procedimientos de Selección BID	15-2022-CI-BID/5301	Servicio	Especialista Tecnológico	410	54,600	20/06/2022	05/07/2022	SI

N°	Base Legal (RÉGIMEN)		Código Convocatoria PAC	Tipo de Procedimiento de Selección [1]	N° procedimiento de selección	Objeto Contractual [2]	Objetivo de la Contratación (Descripción del procedimiento de selección)	Número de Certificación Presupuestal	Valor Referencial / Valor Estimado S/	Fecha de Convocatoria	Fecha de Adjudicación (Buena Pro Prevista)	Precisar si la Convocatoria es indispensable para la continuidad de Servicios Públicos (Si / No)
	Norma y Número	Nombre de la Norma										
93	NO APLICA	NO APLICA	NO	Otros y/o Procedimientos de Selección BID	16-2022-CI-BID/5301	Servicio	ASISTENTE TÉCNICO DE LA UCP	420	13,500	27/06/2022	14/07/2022	SI
94	NO APLICA	NO APLICA	NO	Otros y/o Procedimientos de Selección BID	17-2022-CI-BID/5301	Servicio	"Consultor para la sistematización de información disponible referida a la Gestión Fiscal de los Recursos Humanos"	424	30,000	4/07/2022	01/08/2022	SI
95	NO APLICA	NO APLICA	NO	Otros y/o Procedimientos de Selección BID	18-2022-CI-BID/5301	Servicio	Consultor para mejorar la comunicación y entendimiento del Proyecto, que facilite la elaboración de los documentos equivalentes	465	72,500	20/07/2022	28/11/2022	SI

SIE	Subasta Inversa Electrónica
SIEC	Subasta Inversa Electrónica Corporativa
MENOR 8UIT CCF	Supuesto de inaplicación menor o igual a 8 UIT (Compras
Otro	Colocar el tipo de Procedimiento de Selección que corresponda

9,560,162.41

Firmado digitalmente por:
LOZANO MARTINEZ FERNANDO
HUGO FIR 06292188 hard
Motivo: Doy V° B°
Fecha: 11/08/2022 12:47:41-0500

SISTEMA ADMINISTRATIVO DE ABASTECIMIENTO
ANEXO 7.2
CONTRATOS VIGENTES Y PENDIENTES DE PAGO

1 Sector ECONOMIA
2 Pliego MINISTERIO DE ECONOMIA Y FINANZAS
3 Unidad Ejecutora OFICINA GENERAL DE INVERSIONES Y PROYECTOS
4 Fecha Corte 5/08/2022

N°	Base Legal (RÉGIMEN)		Del Procedimiento de Selección			Objeto Contractual [2]	Número de Contrato	Objetivo de la Contratación	Fecha de Vigencia Inicial	Fecha de vigencia Final	Monto Contratado Total S/	Número de SIAF	RUC del Contratista	Razón Social del Contratista
	Norma y Número	Nombre de la Norma	Código Convocatoria PAC	Tipo de Procedim. de Selección [1]	N° procedimiento de selección									
1	No Aplica	No Aplica	No Aplica	Otros y/o Procedimientos de Selección BID	012-2021-CI-BID/4428	Servicio	Adenda I-316-1-4428	Servicio de consultoria	01/01/2022	31/12/2022	162,000.00	118-2022	10062921884	Fernando Hugo Lozano Martínez
2	No Aplica	No Aplica	No Aplica	Otros y/o Procedimientos de Selección BID	No Aplica	Servicio	Adenda I-457-1-4428	Servicio de consultoria	01/01/2022	31/12/2022	168,000.00	133-2022	10296269293	Sandra Norma Cárdenas Rodríguez
3	No Aplica	No Aplica	No Aplica	Otros y/o Procedimientos de Selección BID	014-2021-CI-BID/4428	Servicio	Adenda I-318-1-4428	Servicio de consultoria	01/01/2022	31/12/2022	84,000.00	127-2022	10410444378	Julissa Roxana Ascione Pasco
4	No Aplica	No Aplica	No Aplica	Otros y/o Procedimientos de Selección BID	017-2021-CI-BID/4428	Servicio	Adenda I-320-1-4428	Servicio de consultoria	01/01/2022	31/12/2022	54,000.00	131-2022	10709187576	Elías Alberto Quiroz Sánchez
5	No Aplica	No Aplica	No Aplica	Otros y/o Procedimientos de Selección BID	011-2021-CI-BID/4431	Servicio	Adenda I-327-1-4428	Servicio de consultoria	01/01/2022	31/12/2022	108,000.00	124-2022	10431973486	Johanna Pilar Suarez Vela
6	No Aplica	No Aplica	No Aplica	Otros y/o Procedimientos de Selección BID	025-2021-CI-BID/4428	Servicio	Adenda I-331-1-4428	Servicio de consultoria	01/01/2022	31/12/2022	72,000.00	128-2022	10430004137	José Alberto Gonzales Valverde
7	No Aplica	No Aplica	No Aplica	Otros y/o Procedimientos de Selección BID	No Aplica	Servicio	Adenda I-333-1-4428	Servicio de consultoria	01/01/2022	31/12/2022	120,000.00	129-2022	10257641151	Teodosio Estuardo Rodríguez Tamayo
8	No Aplica	No Aplica	No Aplica	Otros y/o Procedimientos de Selección BID	No Aplica	Servicio	Adenda I-001-4-4428	Servicio de consultoria	01/01/2022	31/08/2022	100,000.00	130-2022	15467160271	Jennie María Alfaro Vargas
9	No Aplica	No Aplica	No Aplica	Otros y/o Procedimientos de Selección BID	No Aplica	Servicio	Adenda I-139-4-4428	Servicio de consultoria	01/01/2022	31/12/2022	144,000.00	120-2022	10084073585	María Beatriz Bellido Cárdenas
10	No Aplica	No Aplica	No Aplica	Otros y/o Procedimientos de Selección BID	01/12-2020-CI-BID/3214	Servicio	Adenda I-050-3-3214	Servicio de consultoria	01/01/2022	31/08/2022	48,000.00	34-2022	10435801108	Raúl Antonio Bohorquez Vera
11	No Aplica	No Aplica	No Aplica	Otros y/o Procedimientos de Selección BID	010-2021-CI-BID/4428	Servicio	Adenda I-442-1-4428	Servicio de consultoria	01/01/2022	31/12/2022	144,000.00	123-2022	10099296891	Cesar Luis Velazco Portocarrero
12	No Aplica	No Aplica	No Aplica	Otros y/o Procedimientos de Selección BID	033-2021-CI-BID/4428	Servicio	Adenda I-446-1-4428	Servicio de consultoria	01/01/2022	31/12/2022	162,000.00	75-2022	10091509402	César Antonio Sánchez Módena
13	No Aplica	No Aplica	No Aplica	Otros y/o Procedimientos de Selección BID	No Aplica	Servicio	Adenda I-012-6-3214	Servicio de consultoria	01/01/2022	31/08/2022	96,000.00	33-2022	10257380306	Fernando César Calderón Vargas
14	No Aplica	No Aplica	No Aplica	Otros y/o Procedimientos de Selección BID	007-2021-CI-BID/3214	Servicio	Adenda I-057-2-3214	Servicio de consultoria	12/01/2022	31/08/2022	56,000.00	27-2022	10456904357	Rafael Johnny Llontop Fernández
15	No Aplica	No Aplica	No Aplica	Otros y/o Procedimientos de Selección BID	013-2021-CI-BID/3214	Servicio	Contrato I-063-0-3214	Servicio de consultoria	1/01/2022	31/08/2022	96,000.00	31-2022	1044822889	Gloria Castillo Palomino
16	No Aplica	No Aplica	No Aplica	Otros y/o Procedimientos de Selección BID	No Aplica	Servicio	Adenda I-017-5-3214	Servicio de consultoria	1/01/2022	31/08/2022	96,000.00	29-2022	10420723488	Carlomagno López Chávez
17	No Aplica	No Aplica	No Aplica	Otros y/o Procedimientos de Selección BID	005-2021-CI-BID/3214	Servicio	Adenda I-056-2-3214	Servicio de consultoria	1/01/2022	31/08/2022	112,000.00	30-2022	10097315901	Javier C. Carranza Veramendi
18	No Aplica	No Aplica	No Aplica	Otros y/o Procedimientos de Selección BID	001-2022-CP-BID/4428	Servicio	F-024-0-4428	Servicio de consultoria	10/03/2022	18/10/2022	99,740.00	363-2022	20556044954	Informatiza E.I.R.L
19	No Aplica	No Aplica	No Aplica	Otros y/o Procedimientos de Selección BID	004-2021-SCC-BID/4428	Servicio	F-025-0-4428	Servicio de consultoria	14/03/2022	10/09/2022	390,720.00	372-2022	20600841620	Currie & Brown México Sucursal DEL Perú
20	No Aplica	No Aplica	No Aplica	Otros y/o Procedimientos de Selección BID	001-2022-CP-/4428 - OGIP	Servicio	F-026-0-4428	Servicio de consultoria	06/05/2022	07/05/2023	105,486.06	521-2022 522-2022 523-2022 524-2022 525-2022 603-2022 604-2022 605-2022 606-2022 666-2022 667-2022 668-2022 669-2022 670-2022 671-2022 672-2022 673-2022 674-2022	20293877964	PRODUCCIONES GENESIS S.A.C
21	No Aplica	No Aplica	No Aplica	Otros y/o Procedimientos de Selección BID	001-2021-SBCC-BID/4428	Servicio	F-027-0-4428	Servicio de consultoria	11/05/2022	31/12/2022	885,000.00	602-2022	N° 14.502.806-K	CONSORCIO STEER DAVIES & GLEAVE CHILE LIMITADA & STEER DAVIES & GLEAVE LIMITED SUCURSAL COLOMBIA
22	No Aplica	No Aplica	No Aplica	Otros y/o Procedimientos de Selección BID	001-2021-SBC-BID/4428	Servicio	F-028-0-4428	Servicio de consultoria	18/05/2022	31/12/2022	1,025,420.00	539-2022	7263830	CONSORCIO ALLINPAQ CONSULTORES Y CAPACITADORES S.A.C. & INGENIERIA Y APOYO EMPRESARIAL S.A.C.
23	No Aplica	No Aplica	No Aplica	Otros y/o Procedimientos de Selección BID	005-2021-SCC-BID/4428	Servicio	F-029-0-4428	Servicio de consultoria	24/05/2022	31/12/2022	502,169.06	540-2022	20556777781	ZB CONSULTORES S.A.C
24	No Aplica	No Aplica	No Aplica	Otros y/o Procedimientos de Selección BID	003-2022-CI/4428	Servicio	Adenda Contrato I-466-0-4428	Servicio de consultoria	01/06/2022	30/12/2022	28,000.00	555-2022	104783263	Arally Indhira Martínez Yllesca
25	No Aplica	No Aplica	No Aplica	Otros y/o Procedimientos de Selección BID	067-2021-CI/4428	Servicio	Contrato I-469-0-4428	Servicio de consultoria	19/02/2022	30/07/2022	64,000.00	203-2022	10107655358	Jorge Cristopher Berrospi Bracamonte

MEF

Firmado Digitalmente por GRAUS GUEVARA Erlinda FAU 20131370645 soft
Fecha: 12/08/2022

MEF

Firmado Digitalmente por ANGULO BARRERA Raquel Paola FAU 20131370645 soft
Fecha: 12/08/2022 19:20:36 COT
Motivo: Doy V° B°

N°	Base Legal (RÉGIMEN)		Del Procedimiento de Selección			Objeto Contractual [2]	Número de Contrato	Objetivo de la Contratación	Fecha de Vigencia Inicial	Fecha de vigencia Final	Monto Contratado Total S/	Número de SIAF	RUC del Contratista	Razón Social del Contratista
	Norma y Número	Nombre de la Norma	Código Convocatoria PAC	Tipo de Procedim. de Selección [1]	N° procedimiento de selección									
26	No Aplica	No Aplica	No Aplica	Otros y/o Procedimientos de Selección BID	067-2021-CI/4428	Servicio	Contrato I-470-0-4428	Servicio de consultoria	19/02/2022	30/07/2022	53,333.00	204-2022	10456357399	Fernando Jesús Suarez Huanca
27	No Aplica	No Aplica	No Aplica	Otros y/o Procedimientos de Selección BID	067-2021-CI/4428	Servicio	Contrato I-471-0-4428	Servicio de consultoria	19/02/2022	30/07/2022	48,000.00	205-2022	10457099571	Victor Francisco Bravo Peña
28	No Aplica	No Aplica	No Aplica	Otros y/o Procedimientos de Selección BID	067-2021-CI/4428	Servicio	Contrato I-472-0-4428	Servicio de consultoria	19/02/2022	30/07/2022	48,000.00	206-2022	10477224847	Wilfredo Alexis Pizarro Obregón
29	No Aplica	No Aplica	No Aplica	Otros y/o Procedimientos de Selección BID	067-2021-CI/4428	Servicio	Contrato I-473-0-4428	Servicio de consultoria	19/02/2022	30/07/2022	48,000.00	207-2022	10418881289	Percy Castillo Poma
30	No Aplica	No Aplica	No Aplica	Otros y/o Procedimientos de Selección BID	065-2021-CI/4428	Servicio	Contrato I-474-0-4428	Servicio de consultoria	15/03/2022	10/09/2022	70,000.00	364-2022	10072273481	Nancy Adrián Zapata Rondoón
31	No Aplica	No Aplica	No Aplica	Otros y/o Procedimientos de Selección BID	065-2021-CI/4428	Servicio	Contrato I-475-0-4428	Servicio de consultoria	15/03/2022	10/09/2022	60,000.00	443-2022	10406984872	GIOVANNA YSABEL HERRERA PAREDES
32	No Aplica	No Aplica	No Aplica	Otros y/o Procedimientos de Selección BID	065-2021-CI/4428	Servicio	Contrato I-476-0-4428	Servicio de consultoria	15/03/2022	10/09/2022	45,000.00	365-2022	10408443461	ALONSO GERMÁN VELASCO TAPIA
33	No Aplica	No Aplica	No Aplica	Otros y/o Procedimientos de Selección BID	014-2022-CI/4428	Servicio	Contrato I-477-0-4428	Servicio de consultoria	02/03/2022	31/12/2022	150,000.00	316-2022	10040643279	Juana Muñoz Rivera
34	No Aplica	No Aplica	No Aplica	Otros y/o Procedimientos de Selección BID	015-2022-CI-4428	Servicio	Contrato I-478-0-4428	Servicio de consultoria	07/03/2022	26/12/2022	69,322.40	324-2022	10706665621	Paola Relayze Porras
35	No Aplica	No Aplica	No Aplica	Otros y/o Procedimientos de Selección BID	009-2022-CI/4428	Servicio	Contrato I-479-0-4428	Servicio de consultoria	17/03/2022	12/09/2022	60,000.00	368-2022	10701065200	Anthony Ayulo Cabello
36	No Aplica	No Aplica	No Aplica	Otros y/o Procedimientos de Selección BID	010-2022-CI/4428	Servicio	Contrato I-480-0-4428	Servicio de consultoria	17/03/2022	12/09/2022	60,000.00	370-2022	10749445012	Jose Andres Quispe Cespedes
37	No Aplica	No Aplica	No Aplica	Otros y/o Procedimientos de Selección BID	008-2022-CI/4428	Servicio	Contrato I-481-0-4428	Servicio de consultoria	17/03/2022	12/09/2022	60,000.00	366-2022	10473557733	Cesar Ivan Uceda Salceda
38	No Aplica	No Aplica	No Aplica	Otros y/o Procedimientos de Selección BID	011-2022-CI/4428	Servicio	Contrato I-482-0-4428	Servicio de consultoria	17/03/2022	13/08/2022	50,000.00	371-2022	10730406229	Brayan Alexander Lopez Ayala
39	No Aplica	No Aplica	No Aplica	Otros y/o Procedimientos de Selección BID	004-2022-CI/4428	Servicio	Contrato I-483-0-4428	Servicio de consultoria	17/03/2022	12/09/2022	60,000.00	367-2022	10467750271	Junior Raúl Soto Huamán
40	No Aplica	No Aplica	No Aplica	Otros y/o Procedimientos de Selección BID	007-2022-CI/4428	Servicio	Contrato I-485-0-4428	Servicio de consultoria	23/03/2022	18/09/2022	60,000.00	369-2022	10060288327	Tito Alfredo Balboa Zegarra
41	No Aplica	No Aplica	No Aplica	Otros y/o Procedimientos de Selección BID	018-2022-CI/4428	Servicio	Adenda al Contrato I-486-0-4428	Servicio de consultoria	1/06/2022	30/12/2022	42,000.00	553-2022	10421183045	Jhon Angel Aguilar Castillo
42	No Aplica	No Aplica	No Aplica	Otros y/o Procedimientos de Selección BID	063-2021-CI-BID/442	Servicio	Contrato I-488-0-4428	Servicio de consultoria	09/04/2022	22/09/2022	60,000.00	647-2022	15605880999	RAÚL GONZALO NIETO VINUEZA
43	No Aplica	No Aplica	No Aplica	Otros y/o Procedimientos de Selección BID	063-2021-CI-BID/442	Servicio	Contrato I-489-0-4429	Servicio de consultoria	09/04/2022	22/09/2022	52,000.00	476-2022	10105296865	MIGUEL ANGEL GOMEZ RIOS
44	No Aplica	No Aplica	No Aplica	Otros y/o Procedimientos de Selección BID	063-2021-CI-BID/442	Servicio	Contrato I-490-0-4430	Servicio de consultoria	09/04/2022	22/09/2022	25,000.00	649-2022	10087163631	JUAN CARLOS MONTESINOS ALVARADO
45	No Aplica	No Aplica	No Aplica	Otros y/o Procedimientos de Selección BID	063-2021-CI-BID/442	Servicio	Contrato I-491-0-4431	Servicio de consultoria	09/04/2022	22/09/2022	25,000.00	648-2022	10004925764	NILO CASTO MEZA MONGE
46	No Aplica	No Aplica	No Aplica	Otros y/o Procedimientos de Selección BID	063-2021-CI-BID/442	Servicio	Contrato I-492-0-4432	Servicio de consultoria	09/04/2022	22/09/2022	25,000.00	650-2022	10418847676	CLAUDIA CELESTE VALDIVIEZO BENITES
47	No Aplica	No Aplica	No Aplica	Otros y/o Procedimientos de Selección BID	065-2021-CI-BID/442	Servicio	Contrato I-494-0-4428	Servicio de consultoria	22/04/2022	10/09/2022	14,000.00	592-2022	10723740822	MARIA CLAUDIA MUÑIZ MERCADO
48	No Aplica	No Aplica	No Aplica	Otros y/o Procedimientos de Selección BID	019-2022-CI-BID/442	Servicio	Contrato I-496-0-4428	Servicio de consultoria	07/05/2022	31/12/2022	116,129.00	478-2022	10071982284	NELLY ZENAIDA HUAMANI HUAMANI
49	No Aplica	No Aplica	No Aplica	Otros y/o Procedimientos de Selección BID	020-2022-CI-BID/442	Servicio	Contrato I-497-0-4428	Servicio de consultoria	10/05/2022	31/12/2022	50,485.00	510-2022	10709187576	ELÍAS ALBERTO QUIROZ SÁNCHEZ
50	No Aplica	No Aplica	No Aplica	Otros y/o Procedimientos de Selección BID	069-2021-CI-BIDI4428	Servicio	Contrato I-498-0-4428	Servicio de consultoria	24/05/2022	20/09/2022	52,000.00	596-2022	10106970403	LUIS JOSÉ ALAYO SALAZAR
51	No Aplica	No Aplica	No Aplica	Otros y/o Procedimientos de Selección BID	069-2021-CI-BIDI4428	Servicio	Contrato I-499-0-4428	Servicio de consultoria	24/05/2022	20/09/2022	32,000.00	597-2022	10106861167	CARMEN JULISA JARA GARRO
52	No Aplica	No Aplica	No Aplica	Otros y/o Procedimientos de Selección BID	069-2021-CI-BIDI4428	Servicio	Contrato I-500-0-4428	Servicio de consultoria	24/05/2022	20/09/2022	27,000.00	619-2022	10464777470	ANTHONY MICHEL HUAMANI CAMPUSANO
53	No Aplica	No Aplica	No Aplica	Otros y/o Procedimientos de Selección BID	069-2021-CI-BIDI4428	Servicio	Contratos I-501-0-4428	Servicio de consultoria	24/05/2022	20/09/2022	27,000.00	595-2022	10416464516	JAVIER ALMIR CÁRDENAS APASA
54	No Aplica	No Aplica	No Aplica	Otros y/o Procedimientos de Selección BID	017-2022-CI-BID/4428	Servicio	Contratos I-502-0-4428	Servicio de consultoria	14/05/2022	31/12/2022	105,000.00	511-2022	10421617606	BRENDA VALERIA BARAZORDA VALER
55	No Aplica	No Aplica	No Aplica	Otros y/o Procedimientos de Selección BID	021-2022-CI-BID/4428	Servicio	Adenda al Contrato I-503-0-4428	Servicio de consultoria	01/08/2022	31/10/2022	36,000.00	689-2022	10293292405	JAIME EDDY SÁNCHEZ HINOJOSA
56	No Aplica	No Aplica	No Aplica	Otros y/o Procedimientos de Selección BID	027-2022-CI-BID/4428	Servicio	Contratos I-504-0-4428	Servicio de consultoria	28/05/2022	31/12/2022	105,968.00	585-2022	10100738231	ALFREDO JULIO RIVERA REYNA
57	No Aplica	No Aplica	No Aplica	Otros y/o Procedimientos de Selección BID	026-2022-CI-BID/4428	Servicio	Adenda Contratos I-505-0-4428	Servicio de consultoria	01/08/2022	31/12/2022	65,000.00	687-2022	10101438029	GUIDO RODRÍGUEZ ZAMALLOA
58	No Aplica	No Aplica	No Aplica	Otros y/o Procedimientos de Selección BID	025-2022-CI-BID/4428	Servicio	Adenda Contrato I-506-0-4428	Servicio de consultoria	01/08/2022	31/12/2022	70,000.00	686-2022	10096899381	ADLER JOEL CUYA CAMACHO

N°	Base Legal (RÉGIMEN)		Del Procedimiento de Selección			Objeto Contractual [2]	Número de Contrato	Objetivo de la Contratación	Fecha de Vigencia Inicial	Fecha de vigencia Final	Monto Contratado Total S/	Número de SIAF	RUC del Contratista	Razón Social del Contratista
	Norma y Número	Nombre de la Norma	Código Convocatoria PAC	Tipo de Procedim. de Selección [1]	N° procedimiento de selección									
59	No Aplica	No Aplica	No Aplica	Otros y/o Procedimientos de Selección BID	022-2022-CI-BID/4428	Servicio	Contratos I-507-0-4428	Servicio de consultoria	01/06/2022	31/08/2022	33,000.00	583-2022	10400713729	MARIO MARTHANS ESPINOZA
60	No Aplica	No Aplica	No Aplica	Otros y/o Procedimientos de Selección BID	01-2022-SD-BID-4428	Servicio	Contratos I-508-0-4428	Servicio de consultoria	02/07/2022	31/12/2022	10,000.00	594-2022	10060517733	ISABEL CLARA DOMINGUEZ SUÁREZ
61	No Aplica	No Aplica	No Aplica	Otros y/o Procedimientos de Selección BID	029-2022-CI-BID/4428	Servicio	Contratos I-509-0-4428	Servicio de consultoria	18/06/2022	31/12/2022	97,000.00	593-2022	10408065513	ROXANA MARIELA VILLAVERDE VELA
62	No Aplica	No Aplica	No Aplica	Otros y/o Procedimientos de Selección BID	034-2022-CI-BID/4428	Servicio	Contrato I-510-0-4428	Servicio de consultoria	25/06/2022	30/12/2022	82,800.00	620-2022	10086578641	JOSÉ LUIS VIACAVA ESPINOZA
63	No Aplica	No Aplica	No Aplica	Otros y/o Procedimientos de Selección BID	040-2022-CI-BID/4428	Servicio	Contrato I-511-0-4428	Servicio de consultoria	25/06/2022	30/12/2022	36,800.00	677-2022	10467167290,	JORDAN ALAN OBESO MANRIQUE
64	No Aplica	No Aplica	No Aplica	Otros y/o Procedimientos de Selección BID	036-2022-CI-BID/4428	Servicio	Contrato I-512-0-4428	Servicio de consultoria	25/06/2022	30/12/2022	36,800	621-2022	10708755244	JHON EDSON ORTEGA GARCÍA
65	No Aplica	No Aplica	No Aplica	Otros y/o Procedimientos de Selección BID	038-2022-CI-BID/4428	Servicio	Contrato I-513-0-4428	Servicio de consultoria	28/06/2022	30/12/2022	61,000.00	657-2022	10167310813	JUAN CARLOS TELLO MANAY
66	No Aplica	No Aplica	No Aplica	Otros y/o Procedimientos de Selección BID	039-2022-CI-BID/4428	Servicio	Contrato I-514-0-4428	Servicio de consultoria	28/06/2022	30/12/2022	61,000.00	654-2022	10028574822	CARLOS NOE SAAVEDRA SAAVEDRA
67	No Aplica	No Aplica	No Aplica	Otros y/o Procedimientos de Selección BID	035-2022-CI-BID/4428	Servicio	Contrato I-515-0-4428	Servicio de consultoria	28/06/2022	30/12/2022	61,000.00	656-2022	10088799343	JOSÉ ANTONIO ACOSTA ACOSTA
68	No Aplica	No Aplica	No Aplica	Otros y/o Procedimientos de Selección BID	028-2022-CI-BID-4428	Servicio	Contrato I-516-0-4428	Servicio de consultoria	28/06/2022	28/08/2022	15,000.00	655-2022	10098617995	MARIANO RENZO NARANJO BUSTIOS
69	No Aplica	No Aplica	No Aplica	Otros y/o Procedimientos de Selección BID	037-2022-CI-BID-4428	Servicio	Contrato I-517-0-4428	Servicio de consultoria	01/07/2022	30/12/2022	36,000.00	653-2022	10098583179	MANUEL ENRIQUE GARCíA RVERA
70	No Aplica	No Aplica	No Aplica	Otros y/o Procedimientos de Selección BID	041-2022-CI-BID-4428	Servicio	Contrato I-518-0-4428	Servicio de consultoria	12/07/2022	31/12/2022	34,200.00	658-2022	10459117038	JANNETT PATRICIA CONDORCHUA PÉREZ
71	No Aplica	No Aplica	No Aplica	Otros y/o Procedimientos de Selección BID	030-2022-CI-BID-4428	Servicio	Contrato I-519-0-4428	Servicio de consultoria	01/08/2022	30/09/2022	16,000.00	681-2022	10471881550	EDITH IRIS CATAMAYO DURAN
72	No Aplica	No Aplica	No Aplica	Otros y/o Procedimientos de Selección BID	042-2022-CI-BID-4428	Servicio	Contrato I-520-0-4428	Servicio de consultoria	12/07/2022	31/12/2022	34,200.00	651-2022	10478187357	MIGUEL ANGEL VALENCIA CCOSCCO
73	No Aplica	No Aplica	No Aplica	Otros y/o Procedimientos de Selección BID	031-2022-CI-BID-4428	Servicio	Contrato I-522-0-4428	Servicio de consultoria	28/07/2022	27/04/2023	99,000.00	682-2022	10402363148	ANA CECILIA ZAVALA ROJAS
74	No Aplica	No Aplica	No Aplica	Otros y/o Procedimientos de Selección BID	031-2022-CI-BID-4428	Servicio	Contrato I-523-0-4428	Servicio de consultoria	28/07/2022	27/04/2023	81,000.00	684-2022	10474872896	KRISS KATIUSKA OLIVERA VARGAS
75	No Aplica	No Aplica	No Aplica	Otros y/o Procedimientos de Selección BID	031-2022-CI-BID-4428	Servicio	Contrato I-524-0-4428	Servicio de consultoria	28/07/2022	27/04/2023	81,000.00	683-2022	10435532395	GISELLA BEATRIZ CARRANZA ROCHABRÚN
76	No Aplica	No Aplica	No Aplica	Otros y/o Procedimientos de Selección BID	031-2022-CI-BID-4428	Servicio	Contrato I-525-0-4428	Servicio de consultoria	28/07/2022	27/04/2023	72,000.00	685-2022	10446177651	JINMI LIDONIL VEGA VEGA
77	No Aplica	No Aplica	No Aplica	Otros y/o Procedimientos de Selección BID	047-CI-2021/4428	Servicio	Adenda 2 al Contrato Nº I-417-0-44	Servicio de consultoria	29/03/2022	30/09/2022	48,000.00	430-2022	10419261705	Edica Llufire Quispihuaman
78	No Aplica	No Aplica	No Aplica	Otros y/o Procedimientos de Selección BID	057-CI-2021/4428	Servicio	Adenda 2 al Contrato Nº I-450-0-44	Servicio de consultoria	29/03/2022	30/09/2022	78,000.00	426-2022	10403861109	MERCEDES ESTELA MONROY ALVARO
79	No Aplica	No Aplica	No Aplica	Otros y/o Procedimientos de Selección BID	003-CI-2021/4428	Servicio	Adenda 3 al Contrato Nº I-307-0-44	Servicio de consultoria	29/03/2022	30/09/2022	27,000.00	433-2022	10472148996	KATHERINE MYLUSKA GONZALES RIVAS
80	No Aplica	No Aplica	No Aplica	Otros y/o Procedimientos de Selección BID	005-CI-2021/4428	Servicio	Adenda 3 al Contrato Nº I-308-0-44	Servicio de consultoria	29/03/2022	30/09/2022	48,000.00	429-2022	10706796181	GUSTAVO LEGUIA ESCALANTE
81	No Aplica	No Aplica	No Aplica	Otros y/o Procedimientos de Selección BID	023-CI-2021/4428	Servicio	Adenda 3 al Contrato Nº I-332-0-44	Servicio de consultoria	29/03/2022	30/09/2022	15,000.00	434-2022	10096693881	GUADALUPE ANGELICA MARTÍNEZ LLERENA
82	No Aplica	No Aplica	No Aplica	Otros y/o Procedimientos de Selección BID	065-CI-2021/4428	Servicio	Adenda 4 al Contrato Nº I-495-0-44	Servicio de consultoria	29/03/2022	30/09/2022	24,000.00	436-2022	10402017835	ELIDA DÍAZ DÍAZ
83	No Aplica	No Aplica	No Aplica	Otros y/o Procedimientos de Selección BID	014-CI-2020/4428	Servicio	Adenda 6 al Contrato Nº I-159-0-44	Servicio de consultoria	29/03/2022	30/09/2022	48,000.00	432-2022	10705609026	PEDRO DAVID NAVARRO TEJADA
84	No Aplica	No Aplica	No Aplica	Otros y/o Procedimientos de Selección BID	024-CI-2020/4428	Servicio	Adenda 6 al Contrato Nº I-173-0-44	Servicio de consultoria	29/03/2022	30/09/2022	60,000.00	428-2022	10076202821	GIOVANNA MICHEL FERNÁNDEZ ARROYO
85	No Aplica	No Aplica	No Aplica	Otros y/o Procedimientos de Selección BID	026-CI-2020/4428	Servicio	Adenda 6 al Contrato Nº I-182-0-44	Servicio de consultoria	1/08/2022	31/10/2022	36,000.00	688-2022	10060121767	Jorge Toledo Quinonez
86	No Aplica	No Aplica	No Aplica	Otros y/o Procedimientos de Selección BID	S/N	Servicio	Adenda 6 al Contrato Nº I-103-0-44	Servicio de consultoria	1/07/2022	31/12/2022	42,000.00	652-2022	10422507201	Jssús Alexis Navarro Barrientos
87	No Aplica	No Aplica	No Aplica	Otros y/o Procedimientos de Selección BID	032-2021-CI-BID-4428	Servicio	Adenda 1al Contrato I-436-0-4428	Servicio de consultoria	1/06/2022	31/12/2022	77,000.00	551-2022	10429270991	Fiorela Marcellini Antonio
88	No Aplica	No Aplica	No Aplica	Otros y/o Procedimientos de Selección BID	032-2021-CI-BID-4428	Servicio	Adenda 1 al Contrato I-358-0-4428	Servicio de consultoria	1/06/2022	31/12/2022	63,000.00	552-2022	10104769026	Lucía Beatriz Castillo Valdiviezo
89	No Aplica	No Aplica	No Aplica	Otros y/o Procedimientos de Selección BID	032-2021-CI-BID-4428	Servicio	Adenda 1 al Contrato I-486-0-4428	Servicio de consultoria	1/06/2022	31/12/2022	42,000.00	553-2022	10421183045	Jhon Aguilar Castillo
90	No Aplica	No Aplica	No Aplica	Otros y/o Procedimientos de Selección BID	032-2021-CI-BID-4428	Servicio	Adenda 1 al Contrato I-378-0-4428	Servicio de consultoria	1/06/2022	31/12/2022	77,000.00	554-2022	10164675527	Jorge José Guanilo Ramírez
91	No Aplica	No Aplica	No Aplica	Otros y/o Procedimientos de Selección BID	032-2021-CI-BID-4428	Servicio	Adenda 1 al Contrato I-379-0-4428	Servicio de consultoria	1/06/2022	31/12/2022	77,000.00	556-2022	10800737287	Melbin Canones Ureta Castro

N°	Base Legal (RÉGIMEN)		Del Procedimiento de Selección			Objeto Contractual [2]	Número de Contrato	Objetivo de la Contratación	Fecha de Vigencia Inicial	Fecha de vigencia Final	Monto Contratado Total S/	Número de SIAF	RUC del Contratista	Razón Social del Contratista
	Norma y Número	Nombre de la Norma	Código Convocatoria PAC	Tipo de Procedim. de Selección [1]	N° procedimiento de selección									
92	No Aplica	No Aplica	No Aplica	Otros y/o Procedimientos de Selección BID	032-2021-CI-BID-4428	Servicio	Adenda 1 al Contrato I-380-0-4428	Servicio de consultoria	1/06/2022	31/12/2022	77,000.00	557-2022	10201145983	Henry Paul Paitan Tuya
93	No Aplica	No Aplica	No Aplica	Otros y/o Procedimientos de Selección BID	032-2021-CI-BID-4428	Servicio	Adenda 1 al Contrato I-381-0-4428	Servicio de consultoria	1/06/2022	31/12/2022	77,000.00	558-2022	10292699676	Fernando Jesús Vargas Melgar
94	No Aplica	No Aplica	No Aplica	Otros y/o Procedimientos de Selección BID	032-2021-CI-BID-4428	Servicio	Adenda 1 al Contrato I-382-0-4428	Servicio de consultoria	1/06/2022	31/12/2022	77,000.00	559-2022	10411601159	Javier Galdós Gamero
95	No Aplica	No Aplica	No Aplica	Otros y/o Procedimientos de Selección BID	032-2021-CI-BID-4428	Servicio	Adenda 1 al Contrato I-383-0-4428	Servicio de consultoria	1/06/2022	31/12/2022	77,000.00	560-2022	10200824836	Rodney Marx Cerrón Ruiz
96	No Aplica	No Aplica	No Aplica	Otros y/o Procedimientos de Selección BID	032-2021-CI-BID-4428	Servicio	Adenda 1 al Contrato I-384-0-4428	Servicio de consultoria	1/06/2022	31/12/2022	77,000.00	561-2022	10165780201	Orlando Torres Medina
97	No Aplica	No Aplica	No Aplica	Otros y/o Procedimientos de Selección BID	032-2021-CI-BID-4428	Servicio	Adenda 1 al Contrato I-395-0-4428	Servicio de consultoria	1/06/2022	31/12/2022	77,000.00	562-2022	10443715261	Anthony Iván Flores Gálvez
98	No Aplica	No Aplica	No Aplica	Otros y/o Procedimientos de Selección BID	032-2021-CI-BID-4428	Servicio	Adenda 1 al Contrato I-385-0-4428	Servicio de consultoria	1/06/2022	31/12/2022	77,000.00	563-2022	10238059726	Rolando Huarcaya Carazas
99	No Aplica	No Aplica	No Aplica	Otros y/o Procedimientos de Selección BID	032-2021-CI-BID-4428	Servicio	Adenda 1 al Contrato I-386-0-4428	Servicio de consultoria	1/06/2022	31/12/2022	77,000.00	564-2022	10270407566	César Briones Velásquez
100	No Aplica	No Aplica	No Aplica	Otros y/o Procedimientos de Selección BID	032-2021-CI-BID-4428	Servicio	Adenda 1 al Contrato I-387-0-4428	Servicio de consultoria	1/06/2022	31/12/2022	77,000.00	565-2022	10107601355	Pedro Tamayo Huamán
101	No Aplica	No Aplica	No Aplica	Otros y/o Procedimientos de Selección BID	032-2021-CI-BID-4428	Servicio	Adenda 1 al Contrato I-388-0-4428	Servicio de consultoria	1/06/2022	31/12/2022	77,000.00	566-2022	10310323468	Dalmer Ascue Meléndez
102	No Aplica	No Aplica	No Aplica	Otros y/o Procedimientos de Selección BID	032-2021-CI-BID-4428	Servicio	Adenda 1 al Contrato I-389-0-4428	Servicio de consultoria	1/06/2022	31/12/2022	77,000.00	567-2022	10238600354	Ian Junius Pérez Cernades
103	No Aplica	No Aplica	No Aplica	Otros y/o Procedimientos de Selección BID	032-2021-CI-BID-4428	Servicio	Adenda 1 al Contrato I-363-0-4428	Servicio de consultoria	1/06/2022	31/12/2022	70,000.00	569-2022	10105949214	Roberto Carlos Orejuela López
104	No Aplica	No Aplica	No Aplica	Otros y/o Procedimientos de Selección BID	032-2021-CI-BID-4428	Servicio	Adenda 1 al Contrato I-362-0-4428	Servicio de consultoria	1/06/2022	31/12/2022	70,000.00	570-2022	10210606462	Dora María Llacza Yachachin
105	No Aplica	No Aplica	No Aplica	Otros y/o Procedimientos de Selección BID	032-2021-CI-BID-4428	Servicio	Adenda 1 al Contrato I-364-0-4428	Servicio de consultoria	1/06/2022	31/12/2022	70,000.00	571-2022	10189865690	Percy Bazán Salas
106	No Aplica	No Aplica	No Aplica	Otros y/o Procedimientos de Selección BID	032-2021-CI-BID-4428	Servicio	Adenda 1 al Contrato I-365-0-4428	Servicio de consultoria	1/06/2022	31/12/2022	70,000.00	572-2022	10455478656	Richard Sabino Tupa Ñahu
107	No Aplica	No Aplica	No Aplica	Otros y/o Procedimientos de Selección BID	032-2021-CI-BID-4428	Servicio	Adenda 1 al Contrato I-366-0-4428	Servicio de consultoria	1/06/2022	31/12/2022	70,000.00	573-2022	10430465428	Liz Gretel Malpartida Domínguez
108	No Aplica	No Aplica	No Aplica	Otros y/o Procedimientos de Selección BID	032-2021-CI-BID-4428	Servicio	Adenda 1 al Contrato I-367-0-4428	Servicio de consultoria	1/06/2022	31/12/2022	70,000.00	574-2022	10028219224	José Virgilio Olivos Chininin
109	No Aplica	No Aplica	No Aplica	Otros y/o Procedimientos de Selección BID	032-2021-CI-BID-4428	Servicio	Adenda 1 al Contrato I-368-0-4428	Servicio de consultoria	1/06/2022	31/12/2022	70,000.00	575-2022	10432754257	Iván Leoncio Alomía Asmat
110	No Aplica	No Aplica	No Aplica	Otros y/o Procedimientos de Selección BID	032-2021-CI-BID-4428	Servicio	Adenda 1 al Contrato I-454-0-4428	Servicio de consultoria	1/06/2022	31/12/2022	70,000.00	576-2022	10200272990	Christiand Francisco Olortegui Castro
111	No Aplica	No Aplica	No Aplica	Otros y/o Procedimientos de Selección BID	032-2021-CI-BID-4428	Servicio	Adenda 1 al Contrato I-463-0-4428	Servicio de consultoria	1/06/2022	31/12/2022	70,000.00	577-2022	10405977678	Omar Josep Calderón Cortez
112	No Aplica	No Aplica	No Aplica	Otros y/o Procedimientos de Selección BID	032-2021-CI-BID-4428	Servicio	Adenda 1 al Contrato I-369-0-4428	Servicio de consultoria	1/06/2022	31/12/2022	70,000.00	578-2022	10304308341	José Antonio Pino Andia
113	No Aplica	No Aplica	No Aplica	Otros y/o Procedimientos de Selección BID	032-2021-CI-BID-4428	Servicio	Adenda 1 al Contrato I-372-0-4428	Servicio de consultoria	1/06/2022	31/12/2022	70,000.00	579-2022	10067957305	Marco Antonio Pacherres Maza
114	No Aplica	No Aplica	No Aplica	Otros y/o Procedimientos de Selección BID	032-2021-CI-BID-4428	Servicio	Adenda 1 al Contrato I-373-0-4428	Servicio de consultoria	1/06/2022	31/12/2022	70,000.00	580-2022	10414224887	Fanny Chirinos Pareja
115	No Aplica	No Aplica	No Aplica	Otros y/o Procedimientos de Selección BID	032-2021-CI-BID-4428	Servicio	Adenda 1 al Contrato I-375-0-4428	Servicio de consultoria	1/06/2022	31/12/2022	70,000.00	581-2022	10420858383	Johnny William Chambilla Chambi
116	No Aplica	No Aplica	No Aplica	Otros y/o Procedimientos de Selección BID	001-2022-CP-BID/OGIP	Servicio	Contrato F-001-0-5301	Servicio de consultoria	26/05/2022	31/12/2022	50,798.02	-	20293877964	PRODUCCIONES GENESIS S.A.C.,
117	No Aplica	No Aplica	No Aplica	Otros y/o Procedimientos de Selección BID	001-2022-CI-BID/5301	Servicio	Contrato Nº I-001-0-5301	Servicio de consultoria	21/02/2022	31/12/2022	144,000.00	212-2022	10427799960	Luis Daniel Kanda Morita
118	No Aplica	No Aplica	No Aplica	Otros y/o Procedimientos de Selección BID	03-2022-CI-BID/5301	Servicio	Comtrato Nº I-002-0-5301	Servicio de consultoria	8/04/2022	31/12/2022	135,200.00	446-2022	1009304123	Roxana Gisell Noli Chávez
119	No Aplica	No Aplica	No Aplica	Otros y/o Procedimientos de Selección BID	004-2022-CI-BIDI5301	Servicio	Contrato Nº I-003-0-5301	Servicio de consultoria	18/04/2022	31/12/2022	159,600.00	449-2022	10095725568	Darwin Teofilo Eufracio León
120	No Aplica	No Aplica	No Aplica	Otros y/o Procedimientos de Selección BID	05-2022-CI-BID/5301	Servicio	Comtrato Nº I-004-0-5301	Servicio de consultoria	20/04/2022	31/12/2022	126,666.00	447-2022	1007226987	Francisco Viterbo Montenegro
121	No Aplica	No Aplica	No Aplica	Otros y/o Procedimientos de Selección BID	07-2022-CI-BID/5301	Servicio	Contrato Nº I-005-0-5301	Servicio de consultoria	20/04/2022	31/12/2022	127,810.00	448-2022	10090740127	Jack Daniel Cáceres Meza
122	No Aplica	No Aplica	No Aplica	Otros y/o Procedimientos de Selección BID	08-2022-CI-BID/5301	Servicio	Contrato Nº I-006-0-5301	Servicio de consultoria	29/04/2022	31/12/2022	121,600.00	480-2022	10098356571	Jose Anbial Sánchez Zambrano
123	No Aplica	No Aplica	No Aplica	Otros y/o Procedimientos de Selección BID	09-2022-CI-BID/5301	Servicio	Contrato Nº I-007-0-5301	Servicio de consultoria	26/05/2022	31/12/2022	85,860.00	518-2022	1040039791	Claudia Milagros Zamora Velazco
124	No Aplica	No Aplica	No Aplica	Otros y/o Procedimientos de Selección BID	10-2022-CI-BID/5301	Servicio	Contrato Nº I-008-0-5301	Servicio de consultoria	7/07/2022	31/12/2022	87,768.00	641-2022	1007837877	Luis Alberto Bullón

N°	Base Legal (RÉGIMEN)		Del Procedimiento de Selección			Objeto Contractual [2]	Número de Contrato	Objetivo de la Contratación	Fecha de Vigencia Inicial	Fecha de vigencia Final	Monto Contratado Total S/	Número de SIAF	RUC del Contratista	Razón Social del Contratista
	Norma y Número	Nombre de la Norma	Código Convocatoria PAC	Tipo de Procedim. de Selección [1]	N° procedimiento de selección									
125	No Aplica	No Aplica	No Aplica	Otros y/o Procedimientos de Selección BID	12-2022-CI-BID/5301	Servicio	Contrato Nº I-009-0-5301	Servicio de consultoria	6/06/2022	31/10/2022	32,300.00	598-2022	10107835828	Richard Alfonso Ayulo Roon
126	No Aplica	No Aplica	No Aplica	Otros y/o Procedimientos de Selección BID	13-2022-CI-BID/5301	Servicio	Contrato Nº I-010-0-5301	Servicio de consultoria	22/06/2022	30/09/2022	35,360.00	599-2022	1040806251	Jhon Max Almonacid Tacza
127	No Aplica	No Aplica	No Aplica	Otros y/o Procedimientos de Selección BID	15-2022-CI-BID/5301	Servicio	Contrato Nº I-011-0-5301	Servicio de consultoria	06/07/2022	30/09/2022	44,200.00	645-2022	1006156551	AMADOR ERNESTO MEZA MAROTTA
128	No Aplica	No Aplica	No Aplica	Otros y/o Procedimientos de Selección BID	16-2022-CI-BID/5301	Servicio	Contrato Nº I-012-0-5301	Servicio de consultoria	05/07/2022	30/09/2022	12,050.00	642-2022	10470008585	ALEXANDER JUNIOR CENTENO MERINO
129	No Aplica	No Aplica	No Aplica	Otros y/o Procedimientos de Selección BID	16-2022-CI-BID/5301	Servicio	Contrato Nº I-014-0-5301	Servicio de consultoria	14/07/2022	12/09/2022	30,000.00	643-2022	10418607934	KARL ALEXANDER MELGAREJO CASTILLO
130	No Aplica	No Aplica	No Aplica	Otros y/o Procedimientos de Selección BID	01-2022-CI-BID/3214	Servicio	Contrato Nº I O65 0 3214	Servicio de consultoria	10/02/2022	31/08/2022	86,357.00	208-2022	10099091580	Erica Avelina Matheus Sairitupac
131	No Aplica	No Aplica	No Aplica	Otros y/o Procedimientos de Selección BID	02-2022-CI-BID/3214	Servicio	Contrato Nº I O66 0 3214	Servicio de consultoria	11/02/2022	31/08/2022	103,628.00	209-2022	1097315901	Javier Constantino Carranza Veramendi
132	No Aplica	No Aplica	No Aplica	Otros y/o Procedimientos de Selección BID	03-2022-CI-BID/3214	Servicio	Contrato Nº I O68 0 3214	Servicio de consultoria	14/02/2022	31/08/2022	91,000.00	211-2022	10104531054	Edgard Martin Márquez Aylas
133	No Aplica	No Aplica	No Aplica	Otros y/o Procedimientos de Selección BID	04-2022-CI-BID/3214	Servicio	Contrato Nº I O67 0 3214	Servicio de consultoria	14/02/2022	31/08/2022	98,036	210-2022	10416600207	Angel Richard Tomas Balbuena
134	No Aplica	No Aplica	No Aplica	Otros y/o Procedimientos de Selección BID	05-2022-CI-BID/3214	Servicio	Contrato Nº I O69 0 3214	Servicio de consultoria	28/02/2022	31/08/2022	60,000.00	315-2022	10414568594	Cesar Deyvi Peña Anticona
135	No Aplica	No Aplica	No Aplica	Otros y/o Procedimientos de Selección BID	07-2022-CI-BID/3214	Servicio	Contrato Nº I O71 0 3214	Servicio de consultoria	31/03/2022	31/08/2022	50,000.00	458-2022	10442132904	Cynthia Castillo Aguero
136	No Aplica	No Aplica	No Aplica	Otros y/o Procedimientos de Selección BID	08-2022-CI-BID/3214	Servicio	Contrato Nº I O72 0 3214	Servicio de consultoria	28/04/2022	31/08/2022	48,000.00	479-2022	10099954685	Andrés Flores Guzman
137	No Aplica	No Aplica	No Aplica	Otros y/o Procedimientos de Selección BID	09-2022-CI-BID/3214	Servicio	Contrato Nº I O73 0 3214	Servicio de consultoria	2/06/2022	31/08/2022	36,000.00	600-2022	10198996837	Manuel Gonzalo Horna León
138	No Aplica	No Aplica	No Aplica	Otros y/o Procedimientos de Selección BID	010-2022-CI-BID/3214	Servicio	Contrato Nº I O74 0 3214	Servicio de consultoria	2/06/2022	31/08/2022	30,000.00	601-2022	10400494041	Alex Jauregui Jauregui
139	No Aplica	No Aplica	No Aplica	Otros y/o Procedimientos de Selección BID	011-2022-CI-BID/3214	Servicio	Contrato Nº I O75 0 3214	Servicio de consultoria	30/06/2022	31/08/2022	20,000.00	646-2022	10439571484	Jessica Luzmila Gonzales Filio
140	No Aplica	No Aplica	No Aplica	Otros y/o Procedimientos de Selección BID	01-2022-CP/3214	Servicio	Contrato F 028 0 3214	Servicio de consultoria	10/06/2022	31/08/2022	199,767.72	611-2022	20431995281	POLYSISTEMAS CORP SAC
141	No Aplica	No Aplica	No Aplica	Otros y/o Procedimientos de Selección BID	02-2022-CP/3214	Servicio	OC 003-2022-BID 3214	Servicio de consultoria	7/07/2022	31/08/2022	38,521.00	494-2022	20100340438	APCA: REPRODATA SAC - DATACONT S.A.C
142	No Aplica	No Aplica	No Aplica	Otros y/o Procedimientos de Selección BID	001-2022-CP-BID/OGIP	Servicio	Contrato F-018-0-3214	Servicio de consultoria	12/05/2022	31/12/2022	20,407.33	680-2022	20293877964	PRODUCCIONES GENESIS S.A.C.,

ABR	Adjudicación Abreviada
AMC - Cent. Disp. Com. Final Ley 30114	Adjudicación de Menor Cuantía - Centésima Disposición Complementaria Final de la Ley Nº 30114
AMC - DU 004-2014	Adjudicación de Menor Cuantía - Decreto de Urgencia Nº 004-2014
AMC - DU 130-2001	Adjudicación de Menor Cuantía - Decreto de Urgencia Nº 130-2001
AMC - DL 1023	Adjudicación de Menor Cuantía - Decreto Legislativo Nº 1023
AMC - Ley 26859	Adjudicación de Menor Cuantía - Ley Nº 26859

2 OBJETO CONTRACTUAL	
Bien	Productos físicos, incluye los suministros.
Consultoria de Obra	Son productos no físicos, incluye la elaboración de expediente técnico de obra, supervisión de obra.
Obra	Productos físicos, incluye construcción, remodelación, demolición, rehabilitación, etc
Servicio	Son productos no físicos, incluye servicios en general, servicios de consultoría arrendamientos de Bienes, seguros,

SISTEMA ADMINISTRATIVO DE ABASTECIMIENTO
ANEXO 7.2.2
CONTRATOS DE LOCACIÓN DE SERVICIOS

1 Sector ECONOMIA
2 Pliego MINISTERIO DE ECONOMIA Y FINANZAS
3 Unidad Ejecutora OFICINA GENERAL DE INVERSIONES Y PROYECTOS
4 Fecha Corte 5/08/2022

N°	Base Legal (RÉGIMEN)		Documento de contratación [1]	Número	Objetivo de la Contratación [2]	Fecha de Vigencia Inicial	Fecha de vigencia Final	Monto Contratado Total S/	Número de SIAF	Número de Entregables	RUC del Locador	Nombre del Locador	Apellidos del Locador
	Norma y Número	Nombre											
1	NO APLICA	NO APLICA	Orden de Servicio	Orden de Servicio N° 008-2022-ENDIS	Servicio de asistencia técnica para la evaluación, revisión y propuesta de indicadores en el marco del Convenio de Apoyo Presupuestario al Programa Presupuestal PP 0057 "Conservación de la diversidad biológica y aprovechamiento sostenible de los recursos naturales en áreas naturales protegidas	22/04/2022	20/08/2022	26,000.00	460	4	10473561391	YANET MARYSOL	MENDOZA MORANTE
2	NO APLICA	NO APLICA	Orden de Servicio	Orden de Servicio N° 009-2022-ENDIS	Servicio para la implementación de tableros asociados a los indicadores de desarrollo e inclusión social de las herramientas de incentivos vinculados al programa de incentivos a la mejora de la gestión municipal correspondiente al año 2022	25/04/2022	24/07/2022	18,000.00	461	3	10106652746	IVONNE MILAGROS	SAENZ TORRES
3	NO APLICA	NO APLICA	Orden de Servicio	Orden de Servicio N° 010-2022-ENDIS	Servicio de análisis para los lineamientos de una directiva de herramientas de incentivos.	25/04/2022	24/07/2022	24,000.00	462	3	10733749291	JUAN CARLOS	ORREGO ZAMUDIO
4	NO APLICA	NO APLICA	Orden de Servicio	Orden de Servicio N° 011-2022-ENDIS	Servicio de análisis para una propuesta de mejoras en el diseño e implementación de una herramienta de incentivos a Gobiernos Locales en el marco de los Convenios de Apoyo Presupuestario.	27/04/2022	26/07/2022	15,000.00	463	3	10731081561	LUCÍA MIRELLA	FERNANDEZ RIVA
5	NO APLICA	NO APLICA	Orden de Servicio	Orden de Servicio N° 012-2022-ENDIS	Servicio de asistencia técnica para el seguimiento y ejecución administrativa de los Convenios de Apoyo Presupuestario correspondientes al segundo trimestre del 2022	28/04/2022	26/08/2022	35,000.00	464	4	10419857250	LUISA FERNANDA	CASTILLO HOLGUIN
6	NO APLICA	NO APLICA	Orden de Servicio	Orden de Servicio N° 013-2022-ENDIS	Servicio de análisis para el diseño de una herramienta de incentivos vinculado a impulsar el desarrollo de los gobiernos regionales y locales a través de inversiones	10/05/2022	8/08/2022	27,000.00	519	3	10704980561	MESÍAS RAÚL	PANDURO CHÁVEZ
7	NO APLICA	NO APLICA	Orden de Servicio	Orden de Servicio N° 014-2022-ENDIS	Servicio de identificación de oportunidades de mejora de las actividades establecidas como metas del Programa de Incentivos a la Mejora de la Gestión Municipal, con énfasis en el PP 0083 Programa Nacional de Saneamiento Rural.	16/05/2022	13/09/2022	20,000.00	520	4	10721826053	ANDREA KATHERINE	TORRES NUÑEZ

1 Documento de contratación
Contrato
Orden de Servicio

2 Objetivo de la Contratación
Conforme a Términos de Referencia del Servicio

MEF

Firmado Digitalmente por FERNANDEZ AREVALO Jeanette Yvonne FAU 20131370645 soft
Fecha: 11/08/2022 15:06:07 COT
Motivo: Doy V° B°

MEF

Firmado Digitalmente por GRAUS GUEVARA Erlinda FAU 20131370645 soft
Fecha: 12/08/2022

MEF

Firmado Digitalmente por ANGULO BARRERA Raquel Paola FAU 20131370645 soft
Fecha: 12/08/2022 19:16:14 COT
Motivo: Doy V° B°

SISTEMA ADMINISTRATIVO DE ABASTECIMIENTO
ANEXO 7.3
BIENES INMUEBLES Y PREDIOS

1	**Sector**	ECONOMIA
2	**Pliego**	MINISTERIO DE ECONOMIA Y FINANZAS
3	**Unidad Ejecutora**	OFICINA GENERAL DE INVERSIONES Y PROYECTOS
4	**Fecha Corte**	5/08/2022

N°	Código Único - SINABIP	Tipo de Inmueble / Predio [1]	Descripción del Inmueble / Nombre del Local / Denominacion_inmueble	Situación Fisica [2]	Uso Genérico [3]	Uso Especifico [4]	Domicilio									Fecha de Tasación (de contar con ello)	Valor del Inmueble (Valor Total del Predio = Valor de Construcciones + Valor de las Obras + Valor del Terreno)	Área actual mt2	Situación del Dominio o Afectación en Uso [5] (Inmueble y Predio: bajo su dominio - propiedad / bajo su administración - afectación en uso)	Inscrito en Registros Públicos [6]	Tipo de cargas [7]	Tipo de Acto de Gravamen [8]
							Departamento	Provincia	Distrito	VIA	Dirección	N°	Urbanización	LOTE	SECTOR							
1	s/n	Inmuebles y predios alquilados	Ex Banco de Materiales-BANMAT	Piso completo en edificio	Sede Administrativa	Local Institucional	Lima	Lima	Lima	-	JR CUSCO	177-Piso 10	-	-	-	-	-	288.56	-	-	-	-

1 LEYENDA TIPO DE INMUEBLE
Inmuebles y predios propios (en propiedad)
Inmuebles y predios alquilados
Inmuebles y predios con administración gratuita (afectación en uso)
Inmuebles y predios bajo otros derechos

3 LEYENDA USO GENÉRICO DE BIEN INMUEBLE
Sede Administrativa
Agricola
Area Deportiva
Area Verde
Cementerio
Centro De Capacitación
Centro De Educación
Centro Penitenciario
Dependencia Militar
Dependencia Policial
Desocupado
Establecimiento De Salud
Guardería
Industria
Instituto
Local Comercial
Local Social
Plaza
Sede operativa
Vivienda
Vía Pública
Otros.

5 LEYENDA Situación del Dominio o Afectación en Uso (Inmueble y Predio: bajo su dominio - propiedad / bajo su administración - afectación en uso)
Compra-venta
Donación
Cesión de uso
Cesión Gratuita
Decomiso
Expropiación
Permuta
Transferencia de Dominio
Inscripción de Dominio
Asunción de Titularidad
Inscripción en primera de Dominio
Cambio de Denominación
Accesión
Aclaración de Dominio
Acumulación
Adjudicación
Adjudicación Judicial
Aporte de Capital
Asunción de Titularidad
Dación en Pago
Incautación
Independización
Inscripción de Dominio
Modificación de Transferencia Predial Interestatal
Prescripción Adquisitiva de Dominio
Rectificación de Nombre de Propietario
Reversión
Títulos Supletorios
Transferencia Patrimonial Intersectorial
Transferencia por fusión o absorción
Transferencia Predial Interestatal
Venta Directa

6 LEYENDA INSCRITO EN REGISTROS PÚBLICOS
Partida Electrónica
Código Predio
Tomo
Asiento
Ficha

7 LEYENDA DE TIPO DE CARGAS
Anotación de Demanda
Procedimiento Notarial
Reserva en Garantía
Servidumbre
Usufructo
Condiciones resolutorias
Cargas Urbanísticas
Otra. Detallar

8 LEYENDA DE TIPO DE ACTO GRAVAMEN
Embargo
Hipoteca

2 LEYENDA DE SITUACIÓN FÍSICA BIEN
Departamento en Edificio
Edificio Completo
Estacionamiento
Piso completo en edificio
Inmueble cercado
Inmueble edificado
Inmueble sin edificación
Inmueble con edificación
Sin información

4 LEYENDA USO ESPECÍFICO DE BIEN INMUEBLE
Local Institucional,
Almacén
Alimentos
Albergue infantil
Asilo
Puesto De Salud
Policlínico
Estacionamiento
Desocupado
Escuelas Club De Madre
Colegios
Comedores
Comisaria
Base Militar
Biblioteca
C.E. Base Especial
Campo Deportivo
Capilla
Carcel
CEBA
Cementerio
Centro Comunal
Centro de Salud
Centro Educativo Inicial
Centro Recreacional
CETPRO
Club de Madres
Cochera
Colegios
Coliseo
Comandancia
Comedor
Comercio
Comisaria
Compañia de Bomberos
Complejo Deportivo
Cuartel
Depósito
Escuela Primaria
Escuela Secundaria
Estacion Eléctrica
Estacionamiento
Estadio
Hospital
Iglesia
Institución Educativa
Institución Educativa Especial
Institución Educativa Inicial
Jardín de Infancia
Local Institucional,
Minicomplejo Deportivo
Museo
Oficina
Parque
Parque forestal
Parroquia
Pasaje Peatonal
Peral
Piscina
Plaza Cívica
Posta Médica
Puesto de Salud
Puesto Policial
Servicio Aqua y Desaque
Tambo
Templo
Terminal Aéreo
Terminal Marítimo
Tienda
Vías
Vivienda
Zona de Seguridad

BASE LEGAL
Texto Único Odenado de la Ley N° 29151, Ley General del Sistema Nacional de Bienes Estatales, aprobado mediante Decreto Supremo N° 019-2010-VIVIENDA
Decreto Supremo N° 008-2021-VIVIENDA, que aprueba el Reglamento de la Ley N° 29151
Decreto Supremo N° 1439, Decreto Legislativo del Sistema Nacional de Abastecimiento.
Decreto Supremo N° 217-2019-EF, Reglamento del Decreto Legislativo N° 1439, Decreto Legislativo del Sistema Nacional de Abastecimiento.

MEF

Firmado Digitalmente por FERNANDEZ AREVALO Jeanette Yvonne FAU 20131370645 soft
Fecha: 09/08/2022 16:03:14 COT
Motivo: Doy V° B°

MEF

Firmado Digitalmente por GRAUS GUEVARA Erlinda FAU 20131370645 soft
Fecha: 12/08/2022

MEF

Firmado Digitalmente por ANGULO BARRERA Raquel Paola FAU 20131370645 soft
Fecha: 12/08/2022 19:16:55 COT
Motivo: Doy V° B°

SISTEMA ADMINISTRATIVO DE ABASTECIMIENTO
ANEXO 7.4
INVENTARIO PATRIMONIAL DE BIENES MUEBLES

1 Sector	ECONOMIA
2 Pliego	MINISTERIO DE ECONOMIA Y FINANZAS
3 Unidad Ejecutora	OFICINA GENERAL DE INVERSIONES Y PROYECTOS
4 Fecha Corte	5/08/2022

N°	Nombre del Local	Grupo [1]	Clase [2]	Denominación (Del SINABIP)	Código Patrimonial (Númerico)	Fechas de Adquisición	Estado [3]	Condición [4]
1	CPD Principal del MEF- Centro de Datos "GTD "	74	8	Servidor	236	28-Abr-22	Nuevo	Activo

1 LEYENDA GRUPO
04 Agrícola y Pesquero
11 Aire Acondicionado y Refrigeración
18 Animales
25 Aseo Y Limpieza
32 Cocina Y Comedor
39 Cultura Y Arte
46 Electricidad Y Electrónica
53 Hospitalización
60 Instrumento De Medición
67 Maquinaria Vehículos Y Otros
74 Oficina
81 Recreación Y Deporte
88 Seguridad Industrial
95 Telecomunicaciones

2 LEYENDA CLASE
O4 Aereonave
08 Cómputo
22 Equipo
29 Ferrocarril
36 Maquinaria Pesada
50 Máquina
64 Mobiliario
71 Nave o Artefacto Naval
78 Producción Y Seguridad
82 Vehículo

3 ESTADO
Bueno
Chatarra
Malo
Nuevo
Regular

4 CONDICION
Activo
Baja

MEF

Firmado Digitalmente por FERNANDEZ AREVALO Jeanette Yvonne FAU 20131370645 soft
Fecha: 09/08/2022 16:03:30 COT
Motivo: Doy V° B°

MEF

Firmado Digitalmente por GRAUS GUEVARA Erlinda FAU 20131370645 soft
Fecha: 12/08/2022

MEF

Firmado Digitalmente por ANGULO BARRERA Raquel Paola FAU 20131370645 soft
Fecha: 12/08/2022 19:17:27 COT
Motivo: Doy V° B°

SISTEMA ADMINISTRATIVO DE ABASTECIMIENTO
ANEXO 7.5
VEHICULOS Y MAQUINARIAS

1 Sector
2 Pliego
3 Unidad Ejecutora **NO APLICABLE**
4 Fecha Corte 5/08/2022

N°	Nombre del Local	Código Patrimonial (Numérico)	Tipo (Vehículo o Maquinaria)	Placa /N° Serie	Modelo	Marca	Año	Estado de Conservación (Operativo o Inoperativo)

MEF

Firmado Digitalmente por
FERNANDEZ AREVALO
Jeanette Yvonne FAU
20131370645 soft
Fecha: 09/08/2022
16:03:43 COT
Motivo: Doy V° B°

MEF

Firmado
Digitalmente por
GRAUS GUEVARA
Erlinda FAU
20131370645 soft
Fecha: 12/08/2022

MEF

Firmado Digitalmente por
ANGULO BARRERA
Raquel Paola FAU
20131370645 soft
Fecha: 12/08/2022
19:17:59 COT
Motivo: Doy V° B°

SISTEMA ADMINISTRATIVO DE ABASTECIMIENTO
ANEXO 7.6
OTROS BIENES: APLICATIVOS INFORMÁTICOS

1 Sector
2 Pliego
3 Unidad Ejecutora **NO APLICABLE**
4 Fecha Corte 5/08/2022

N°	Nombre de Aplicación Informática	Objetivo	U.O. Propietaria	Estado	Año de última actualización
	1	2	3	4	5
1					
2					
3					
4					
5					
6					
7					

REGLA	
1	Nombre de cada Aplicación Informática
2	Precisión del Objetivo de la Aplicación Informática
3	Precisar la Unidad Orgánica Propietaria que administra la Aplicación Informática
4	Estado: Análisis y Diseño/ En Desarrollo/ En Operación / Descontinuado (en los últimos 3 años)
5	Precisión de último año de actualización

MEF

Firmado Digitalmente por FERNANDEZ AREVALO Jeanette Yvonne FAU 20131370645 soft
Fecha: 09/08/2022 16:03:57 COT
Motivo: Doy V° B°

MEF

Firmado Digitalmente por GRAUS GUEVARA Erlinda FAU 20131370645 soft
Fecha: 12/08/2022

MEF

Firmado Digitalmente por ANGULO BARRERA Raquel Paola FAU 20131370645 soft
Fecha: 12/08/2022 19:18:33 COT
Motivo: Doy V° B°

SISTEMA ADMINISTRATIVO DE GESTIÓN DE RECURSOS HUMANOS
ANEXO 8.1
PERSONAL CAP/CAS/OTRAS MODALIDADES*

1 **Sector** 09 ECONOMÍA Y FINANZAS
2 **Pliego** 009 MINISTERIO DE ECONOMÍA Y FINANZAS
3 **Ejecutora** 012 OFICINA GENERAL DE INVERSIONES Y PROYECTOS [001721]
4 **Fecha Corte** 05/08/2022

							Consigar datos, solo si, la plaza esta ocupada							
N°	**Código de entidad**	**Código de la Plaza**	**Denominación de la plaza**	**Fecha o periódo programado (por mes)**	**Modalidad de contratación**	**Estado de la plaza**	**Tipo de documento**	**N° de documento**	**Nombres y Apellidos**	**Fecha de inicio del vínculo laboral o contractual**	**Fecha final del vínculo laboral o contractual**	**Remuneración de la plaza (S/)**	**Remuneración pagada: Bruta (S/)**	**Remuneración pagada: Neta (S/)**
1	1721	No aplica	No aplica	febrero-2022	D.Leg. N°1057	No aplica	DNI	01325250	EDWIN VELASCO CRUZ	09/09/2019	31/12/2022	S/. 9,000.00	S/. 9,000.00	S/ 7,198.20
2	1721	No aplica	No aplica	marzo-2022	D.Leg. N°1057	No aplica	DNI	01325250	EDWIN VELASCO CRUZ	09/09/2019	31/12/2022	S/. 9,000.00	S/. 9,000.00	S/ 7,198.20
3	1721	No aplica	No aplica	abril-2022	D.Leg. N°1057	No aplica	DNI	01325250	EDWIN VELASCO CRUZ	09/09/2019	31/12/2022	S/. 9,000.00	S/. 9,000.00	S/ 7,198.20
4	1721	No aplica	No aplica	mayo-2022	D.Leg. N°1057	No aplica	DNI	01325250	EDWIN VELASCO CRUZ	09/09/2019	31/12/2022	S/. 9,000.00	S/. 9,000.00	S/ 7,198.20
5	1721	No aplica	No aplica	junio-2022	D.Leg. N°1057	No aplica	DNI	01325250	EDWIN VELASCO CRUZ	09/09/2019	31/12/2022	S/. 9,000.00	S/. 9,000.00	S/ 7,198.20
6	1721	No aplica	No aplica	julio-2022	D.Leg. N°1057	No aplica	DNI	01325250	EDWIN VELASCO CRUZ	09/09/2019	31/12/2022	S/. 9,300.00	S/. 9,300.00	S/ 7,474.20
7	1721	No aplica	No aplica	febrero-2022	D.Leg. N°1057	No aplica	DNI	25835091	MILAGROS ROSARIO MILLA VIRHUEZ	09/09/2019	31/12/2022	S/. 9,000.00	S/. 9,000.00	S/ 7,110.00
8	1721	No aplica	No aplica	marzo-2022	D.Leg. N°1057	No aplica	DNI	25835091	MILAGROS ROSARIO MILLA VIRHUEZ	09/09/2019	31/12/2022	S/. 9,000.00	S/. 9,000.00	S/ 7,110.00
9	1721	No aplica	No aplica	abril-2022	D.Leg. N°1057	No aplica	DNI	25835091	MILAGROS ROSARIO MILLA VIRHUEZ	09/09/2019	31/12/2022	S/. 9,000.00	S/. 9,000.00	S/ 7,110.00
10	1721	No aplica	No aplica	mayo-2022	D.Leg. N°1057	No aplica	DNI	25835091	MILAGROS ROSARIO MILLA VIRHUEZ	09/09/2019	31/12/2022	S/. 9,000.00	S/. 9,000.00	S/ 7,110.00
11	1721	No aplica	No aplica	junio-2022	D.Leg. N°1057	No aplica	DNI	25835091	MILAGROS ROSARIO MILLA VIRHUEZ	09/09/2019	31/12/2022	S/. 9,000.00	S/. 9,000.00	S/ 7,110.00
12	1721	No aplica	No aplica	julio-2022	D.Leg. N°1057	No aplica	DNI	25835091	MILAGROS ROSARIO MILLA VIRHUEZ	09/09/2019	31/12/2022	S/. 9,300.00	S/. 9,300.00	S/ 7,386.00
13	1721	No aplica	No aplica	febrero-2022	D.Leg. N°1057	No aplica	DNI	41398103	LAURA AYLIM GARCIA VILLEGAS	17/11/2020	31/12/2022	S/. 90,000.00	S/. 90,000.00	S/ 7,079.40
14	1721	No aplica	No aplica	marzo-2022	D.Leg. N°1057	No aplica	DNI	41398103	LAURA AYLIM GARCIA VILLEGAS	17/11/2020	31/12/2022	S/. 9,000.00	S/. 9,000.00	S/ 7,079.40
15	1721	No aplica	No aplica	abril-2022	D.Leg. N°1057	No aplica	DNI	41398103	LAURA AYLIM GARCIA VILLEGAS	17/11/2020	31/12/2022	S/. 9,000.00	S/. 9,000.00	S/ 7,079.40
16	1721	No aplica	No aplica	mayo-2022	D.Leg. N°1057	No aplica	DNI	41398103	LAURA AYLIM GARCIA VILLEGAS	17/11/2020	31/12/2022	S/. 9,000.00	S/. 9,000.00	S/ 7,079.40
17	1721	No aplica	No aplica	junio-2022	D.Leg. N°1057	No aplica	DNI	41398103	LAURA AYLIM GARCIA VILLEGAS	17/11/2020	31/12/2022	S/. 9,000.00	S/. 9,000.00	S/ 7,079.40
18	1721	No aplica	No aplica	julio-2022	D.Leg. N°1057	No aplica	DNI	41398103	LAURA AYLIM GARCIA VILLEGAS	17/11/2020	31/12/2022	S/. 9,300.00	S/. 9,300.00	S/ 7,355.40

*De corresponder, considerar otras modalidades como: Personal Altamente Calificado - PAC,Fondo de Apoyo Gerencial - FAG, Convenios de Administración, Promotoras u otras.

MEF

Firmado Digitalmente por ROJAS FUENTES Fernando Javier FAU 20131370645 soft
Fecha: 08/08/2022 22:48:30 COT
Motivo: Doy V° B°

MEF

Firmado Digitalmente por GRAUS GUEVARA Erlinda FAU 20131370645 soft
Fecha: 12/08/2022

MEF

Firmado Digitalmente por ANGULO BARRERA Raquel Paola FAU 20131370645 soft
Fecha: 12/08/2022 19:25:14 COT
Motivo: Doy V° B°

SISTEMA ADMINISTRATIVO DE GESTIÓN DE RECURSOS HUMANOS

ANEXO 8.2

FUNCIONARIOS SANCIONADOS

1	**Sector**	09	ECONOMÍA Y FINANZAS
2	**Pliego**	009	MINISTERIO DE ECONOMÍA Y FINANZAS
3	**Ejecutora**	012	OFICINA GENERAL DE INVERSIONES Y PROYECTOS [001721]
4	**Fecha Corte**	05/08/2022	**NO APLICABLE**

N°	Código de entidad	Tipo de documento	N° de documento	Nombre y apellido	Tipo de sanción vigente	Periodo inicio de la sanción vigente	Periodo final de la sanción vigente	Total de dias de sanción vigente

Leyenda

A Suspención, Inhabilitación, Destitución

A la fecha de corte la entidad no cuenta con ningún personal sancionado

MEF

Firmado Digitalmente por ROJAS FUENTES Fernando Javier FAU 20131370645 soft
Fecha: 08/08/2022 22:48:50 COT
Motivo: Doy V° B°

MEF

Firmado Digitalmente por GRAUS GUEVARA Erlinda FAU 20131370645 soft
Fecha: 12/08/2022

MEF

Firmado Digitalmente por ANGULO BARRERA Raquel Paola FAU 20131370645 soft
Fecha: 12/08/2022 19:25:50 COT
Motivo: Doy V° B°